اطلاعات

شنبه ۲ اردیبهشت‌ماه ۱۳۴۶ . . . . . شماره ۱۲۲۵۸
. . . . . سال چهل و یکم . . . . . تکشماره ٤ ریال

هواپیمای سویسی در قبرس سقوط کرد:

۱۲۶ نفر مسافران هواپیما کشته شدند

در صفحه ۲

آدنائر درگذشت

در صفحه ۳

ارتش عراق یك نقطه را در مرز کویت اشغال کرد

در صفحه ۳

شاه پیروز شد انقلاب به ثمر رسید

عنوان مقاله جالبی است از «پترآوری» استاد دانشگاه کمبریج که در صفحه ۵ شماره امروز درج شده‌است

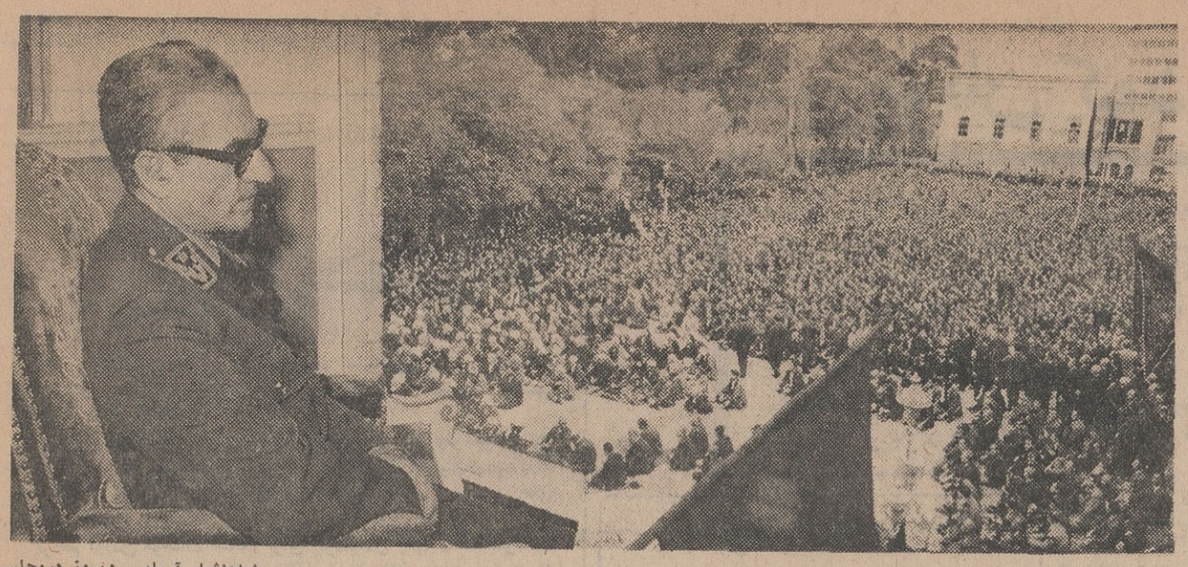

شاهنشاه آریامهر دیروز درمجلس سوگواری امام سوم شیعیان در کاخ گلستان شرکت نمودند .
دراین عکس انبوه مردمی که از طبقات مختلف در سوگواری شرکت کرده‌اند دیده می شوند

ارتش یونان کودتا کرد

نیروی نظامی بطرفداری از پادشاه اعضای دولت و رهبران احزاب سیاسی را بازداشت نمود

تمام احزاب و جمعیت ها منحل شد و سراسر کشور اشغال نظامی گردید

ارتباط یونان با کلیه کشورهای خارج قطع شد

دادستان کل به ـ نخست‌وزیری منصوب شد ووی یك دولت تمام نظامی تشکیل داد

در صفحه ۲

اعلیحضرت کنستانتین پادشاه یونان

ژرژپاپاندرو رهبر مخالفان

شاهنشاه

در عزاداری کاخ گلستان شرکت فرمودند

● مردم تهران و سراسر کشور مجالس ودستجات سوگواری ترتیب دادند

مردم مسلمان ایران ، دیروز خاطره شهادت امام‌سوم شیعیان حسین‌بن علی‌علیه‌السلام را گرامی داشتند وبیاد فداکاری و شهادت آزادمردبزرك اسلام‌درسراسرایران مراسم پرشکوه عزاداری برپا شد ، شاهنشاه آریامهر نیز ، دیروزدر

بقیه‌در صفحه سیزدهم

قیمت‌های جدید اتومبیل از امروز اجرا میشود

وزارت اقتصاد امروز ضمن‌انتشار یك اطلاعیه رسمی قیمت‌های جدید فروش اتومبیلهای دست اول را منتشر کرد . مطابق این اطلاعیه، تاریخ اجرای قیمت‌ها ازتاریخ‌انتشار آگهی (امروز) اعلام شده است ، همچنین در اطلاعیه وزارت اقتصاد یادآوری شده که قیمت های اعلام شده شامل کلیه حقوق و عوارض گمرکی سود بازرگانی و سایر عوارض وپنج‌درصد عوارض اسفالت میباشد و فروشندگان بهیچوجه‌حق ندارند دراین موارد تقاضای اخذ وجه اضافی کنند .

اطلاعیه وزارت اقتصاد همچنین

بقیه‌در صفحه سیزدهم

روزشنبه آینده

اتوبان افتتاح میشود

* عوارض راه برای عبور از اتوبان ده ریال تعیین‌شد
* فقط اتومبیلهای سواری، وانت‌وجیپ مجازبه‌حرکت در اتوبان میباشند

وزارت‌راه اعلام داشت‌که اتوبان تهران کرج‌درساعت چهار و نیم بعد از ظهر روز شنبه آینده بوسیله‌آقای نخست‌وزیر رسما افتتاح خواهد شد. این شاهراه ومحلهای ورودی‌وخروجی آن بوسیله ماموران وزارت راه‌ساخته شده‌وآماده عبور می باشد .

* مشخصات راه

اتوبان تهران کرج بطول‌چهل ویك کیلومتر ونیم بین سه‌راه مهرآباد و جاده قزوین‌احداث شده است .عرض

بقیه در صفحه پانزدهم

بعد‌ازشیوع آفات مختلف درکشورهای خارجی

از ورود میوه و مرکبات جلوگیری میشود

شرح در صفحه ۷

کتاب تازه اطلاعات

زنی که مادر هند است

کتاب تازه ماتحت عنوان «زنی که مادرهنداست» ازشماره امروز آغاز میشود .

از هنگام مرك نهرو واز هنگامیکه سرنوشت شبه‌قاره‌هند در دستهای یك زن یعنی بانو ایندیراگاندی دختر نهرو قرار گرفت هند دچار تحولات بزرك سیاسی شده واین تحولات براوضاع‌داخلی‌آن‌وروابطش بادنیای خارج‌تاثیرات عمیق بجای گذارده است.

قسمتی از این تحولات زیر فشار شرایط زمانی ومکانی‌و قسمتی دیگر بناباراده بانو گاندی ودر هر حال تحت رهبری وزعامت تنها بانوی نخست‌وزیر جهان روی داده است.

کتاب تازه‌ما ، «زنی که مادر هنداست» پیرامون شخصیت بانو گاندی، خصوصیات برجسته و شیوه رهبری‌او ونیز درباره هند و مشکلات وامکانات آنست و تردیدی نیست که مورد توجه خوانندگان قرار خواهد گرفت .

پرسر و صداترین کتاب سال

مرگ یک رئیس جمهور

درباره قتل‌جا ن .اف.کندی
از انتشارات موسسه اطلاعات
منتشر شد

درتهران و شهرستانهاوسیله‌روزنامه فروشهاتهیه‌فرمائید!

پخش مراسم ورود میهمانان عالیقدر

مراسم‌ورود اعلیحضرت پادشاه وعلیاحضرت ملکه نایلند فردا در ساعت۳بعد ازظهرازفرودگاه مهرآباد مستقیما از تلویزیون‌ایران‌کانال۳ـ پخش خواهد شد .

اطلاعات سال

در ۸۰۰ صفحه ـ ۱۰۰ ریال

سه کتاب جالب ضمیمه دارد

کتاب راهبه که سال گذشته فیلم آن‌درفرانسه توقیف شد .

کتاب آفرینش که فیلم آن درسراسر جهان موفقیت بدست آورد .

کلیه قوانین مصوبه مجلسین در سال ۱۳٤۵ با تهیه اطلاعات سال از این پس مجموعه کامل‌قوانین‌رادردسترس خواهید داشت .

با ۲۵۰۰ عکس و بیش از ۲۵۰ داستان ، رپورتاژ ، مقاله ، با گزارش ٤۵۰ نماینده اطلاعات از شهرستانهای مختلف ایران

در اردیبهشت ماه منتشر میشود

روزنامه سیاسی

سحر

یکشنبه ها منتشر میشود

آجر ماشینی بانك‌رهنی ایران

بهترین و ارزانترین آجر است

قبل از خرید آجر مورد نیاز خودبرای‌دیدن نمونه ها و مقایسه قیمت ها بفروشگاه بانك واقع در خیابان فردوسی مراجعه فرمائید.

واکس کی دی

آگهی شرکت واحد

در باره عدم‌پذیرش تقاضای استخدام

چون کادر استخدامی شرکت‌واحداتوبوسرانی عمومی تهران و حومه از جهت اداری ، فنی ، کمك راننده و بلیط فروش و غیره بطور کلی تکمیل و بهیچوجه حتی برای آینده هم‌استخدام در شرکت مقدور و ممکن نیست . علیهذامراتب باستحضار عامه میرسد که از جهت مراجعه و تشبث و آوردن توصیه برای این‌منظورخودداری فرمایند که موجب تضییع وقت وناراحتی خود آنها و توصیه کنندگان فراهم نشود .

ضمنا کسانی هم که تاکنون تقاضا یا مدارکی به کارگزینی شرکت داده‌اند چون استخدام آنها بعلت عدم احتیاج مقدور نیست میتوانند تقاضا و مدارك خود را بامراجعه به کارگزینی دریافت دارند .

شرکت فقط به راننده دارای گواهینامه پایه یکم که صلاحیت رانندگی اتوبوس داشته باشند احتیاج دارد و داوطلبان میتوانند به کارگزینی شرکت‌درسه‌راه‌آذری مراجعه نمایند.

شرکت واحد اتوبوسرانی
عمومی تهران وحومه

آگهی نرخ سیمان دولتی

پیرو آگهی‌های قبلی‌باطلاع کلیه مصرف کنندگان سیمان‌در استانهای آذربایجان ـ گیلان ـ مازندران می رساند که سیمان از مرغوب‌ترین نوع پرتلند به اندازه کافی برای تحویل بمصرف کنندگان تهیه و آماده فروش میباشد و متقاضیان‌میتوانندسیمان مورد احتیاج خود را با قیمت های تعیین شده از انبارسازمان مرکزی‌شرکتها در مراکز زیر تهیه نمایند .

۱ـ جلفا	هرتن	۱٦۰۰ ریال
۲ـ تبریز	»	۱۷۵۰ ریال
۳ـ شرفخانه	هرتن	۱۷۹۰ ریال
٤ـ قزوین	»	۱٦۸۰ ریال
۵ـ رشت	هرتن	۱٦۸۰ ریال
٦ـ بندر پهلوی	هرتن	۱٦۵۰ ریال
۷ ـ بندر نوشهر	»	۱٦۵۰ ریال
۸ـ تهران	»	۱٦۰۰ ریال

برای تسهیل و همکاری بیشتر با مصرف کنندگان عمده موافقت میشود سیمان در قبال تضمین بانکی مورد قبول سازمان مرکزی‌شرکت‌ها بمدت یکماه در مراکز فروش تحویل گردد.

الف ۵۰۵ سازمان مرکزی شرکتها وابسته بوزارت‌اقتصاد

بانك ملی ایران

باطلاع عموم مشتریان محترم‌میرساند که طبق موافقت بانك مرکزی ایران ازاین ببعدبانکملی‌ایران میتواند از اشخاص مقیم ایران یا خارجه اعم‌ازایرانی یاخارجی در شعب‌خود در ایران و یا خارج‌ازکشور سپرده های ثابت به ارز با مدت حداقل سه ماه قبول نمایند . اصل و بهره این قبیل سپرده ها در سررسید قابل انتقال به خارج از کشور خواهد بود .

از مشتریان محترم خواهشمند است‌برای هرگونه توضیح و اطلاع به شعب بانك مراجعه فرمایند .

جوانان

مجموعه مسلمی از ابتکارهاونوآوریها

عکس بزرك کلی
فاتح مطلق رینك

چهار عکس رنگی جانوین ـ ژان‌پل‌بلموندو ـ کاترین‌اسپاك ـ سوفیالورن

رپرتاژی نو از برنامه یك ـ دو ـ سه

دوشنبه ها درشهرهیچکس پیر نیست
چون همه جوانان میخوانند

واکس مرمر

در رنگهای مختلف

کارخانجات واکس مرمر باسابقه ۲۰ ساله همه روز در مرغوبیت جنس خود کوشاست و اخیرا جعبه‌های ۲۰۰ گرمی هم بازار عرضه نموده که در تمام فروشگاههای معتبر موجود است

بخیال امرسون عالی و مطمئن

اطلاعیه بانك رهنی ایران

باجه های بانك برای دریافت اقساط وام و نیز پس انداز مسکن و افتتاح حساب پس انداز از روز اول تا دهم هرماه در شعب مرکزی ـ شمیران ـ غرب ـ شرق و جنوب از ساعت٤ تا ۷ بعداز ظهر دائر است .

دعوتی از جانب شهبانو

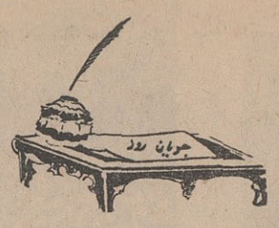

عصر چهارشنبه گذشته ، علیاحضرت شهبانوی ایران ازکتابخانه های کانون پرورش فکری کودکان ونوجوانان در باغشاه وبیسیم نجف‌آباد دیدن کردند .

این‌بازدیدبدون‌اطلاع قبلی صورت گرفت‌و کودکان ونو جوانان دو محله مزبور که بطورناگهانی علیاحضرت شهبانورادرمیان‌خودمیدیدند به سئوالات معظم‌لهادرباب کیفیت زندگی‌و تحصیل وسرگرمی های خود پاسخ‌دادند .

فراهم آوردن موجبات مطالعه برای خردسالان یکی از مسائلی‌است که علیاحضرت فرح‌نسبت‌بدان علاقه وتوجه خاص ابرازمیدارند تا آنجاکه برای تشویق مولفان و مصنفان و مترجمان‌به تهیه کتاب‌برای خردسالان شخصا پیشقدم شدند و چندی پیش‌به‌ترجمه‌کتابی‌زداستان های «هانس کریستین آندرسن» اهتمام‌ورزیدندو این کتاب که‌تصاویر آنرا نیز خود علیاحضرت نقاشی کرده‌بودند توسط بنگاه ترجمه ونشر کتاب‌در دسترس خردسالان قرار گرفت .

دربازدید اخیر، بعداز آنکه فعالیت های کانون پرورش فکری کودکان درزمینه ایجاد کتابخانه برای‌کودکان ونوجوانان از نظر علیاحضرت شهبانو گذشت واز وضع عمومی کودکان ونوجوانان پرسشهائی‌نمودند نکته ای موردتوجه ایشان‌قرارگرفت که‌آن‌کمبود فضای تنفسی برای خردسالان بود .

درشهری‌مثل‌تهران ،این نقیصه حتی‌ازلحاظ‌بزرگسالان نیز موضوع بااهمیتی را تشکیل‌میدهد وبه مقتضای اهمیت امر که مگرراز طرف صاحب‌نظران بخصوص سمینار ها و کنفرانس های علمی‌و اجتماعی تذکرداده شده تاکنون‌اقدامات مهمی در زمینه سالم‌سازی هوا صورت گرفته است که ازآنجمله‌برچیدن کوره‌های آجرپزی ، تبدیل سوخت حمامهاونانوائیها و جلوگیری‌از انتشار دوداتوبوسهاو محدود ساختن تاسیسات صنعتی‌درداخل ونزدیکی شهر ، بالاخره توسعه فضای سبز را از طریق ایجاد پارکهاوجنگلهاو غیره‌می‌توان ذکرکرد .

این‌اقدامات که‌هرکدام‌درنوع خود مفید و موثر می‌باشد متاسفانه جوابگوی احتیاج مبرم‌خردسالان به فضای تنفسی ، مخصوصا در محلات پرجمعیت وخفه جنوب شهرنیست وهمین نکته بود که توجه شهبانوی‌ایران‌را هنگام بازدیداز کتابخانه های کانون پرورش فکری کودکان ونوجوانان جلب کرد .

بقرار اطلاع ، پس از بازدید روز چهارشنبه طبق اظهارسخنگوی دربار شاهنشاهی علیاحضرت شهبانو مصمم شدند موضوع را با همه خیرخواهان و علاقمندان در میان گذاشته از ایشان در راه حمایت کودکان و نو جوانان جنوب شهر مساعدت بخواهند. زیرا مشکل مزبوربا ایجاد یك یا چند پارك در محلات مختلف جنوب شهرحل‌شدنی نمی‌باشد واز اینرو حل آن درید قدرت و استطاعت دولت‌وشهرداری نیست، بلکه‌لازمه رفع این نقیصه آنست که‌لااقل‌درهر محله‌ای از محلات‌جنوب شهر برای کودکان‌ونوجوانان یك یاچندمحیط تنفس‌ایجادشود وچنین‌خدمتی منوط بهمت‌عالی مردم نیکوکاراست که باید با معاضدت انجمن های‌محلی‌واهل محل‌ودرصورت‌لزوم همکاری‌و راهنمائی شهرداری‌انجام‌شود .بدین معنی که هرکس درامکان خود ببیند قطعه‌زمینی ولوباندازه یك‌باغچه وقف‌این خدمت کند و باهتمام شهرداریهای‌ناحیه نقشه‌ای برای‌درختکاری وگلکاری آن‌فراهم گشته وبامساعدت اهل محل تبدیل به فضای سبز و تنفس گاه کودکان‌و نوجوانان و محل بازی آنها شود .

بطوریقین‌بسیارند مردمان نیکوکاری که‌باین نیت خیر شهبانوی گرامی پاسخ مثبت‌خواهند داد و از این رهگذر نامی برای خود و نشانه ای‌دیگرازآثار عواطف عالیه شهبانوی خیرخواه و خیراندیش ماباقی خواهد ماند . شهبانوئی که دست نوازشگر خود راهرگزازسر کودکان و یتیمان ومرضاءومستمندان دریغ نداشته ، علاوه‌برآنکه صد هاپرورشگاه ،آسایشگاه،اندرزگاه ، کتابخانه ،پارك ، بیمارستان، درمانگاه وموسسات دیگراجتماعی باهتمام و ابتکار وهمراهی ایشان بوجودآمده‌ومستقیما بردهها‌موسسه و انجمن نیکوکاری سرپرستی می کنند ، هرفرصتی رابرای ابراز تفقد نسبت به کودکان‌واستمالت‌از تنگدستان ومصیبت‌زدگان وعیادت‌از بیماران مغتنم میشمارند .چنانکه درسفرمشهد برای دلجوئی‌ازبیماران‌جذامی که حتی جامعه آنهاراازخود دورساخته وطاقت‌دیدارشان ندارد شخصابه جذامخانه تشریف فرما شده یکایك بیماران جذامی را ازنزدیك مورد عنایت وعیادت قرار دادند .

امیدواریم این نیت خیرخواهانه علیاحضرت شهبانو برای فراهم شدن محل های باز جهت اجتماع وبازی کودکان ودر واقع تنفس‌گاه نونهالان باکمك و مساعدت مردم نیکوکار که در این کشور بسیارند بموقع عمل و اجرا درآید .

ارتش یونان کودتا کرد

کنستانتین

ارتش یونان امروز با یك کودتای نظامی قدرت را در سراسر کشور در دست گرفت . صد ها تانك وزره‌پوش‌درخیابانهای آتن بحرکت‌درآمد ، وهرگونه‌ارتباط‌هوائی و زمینی یونان با خارج قطع گردید .

بموجب فرمان« کنستانتین » پادشاه یونان «کنستانتین کولیاس» بسمت نخست‌وزیر یونان منصوب گردید و تمام اعضای حکومت او از نظامیان هستند .

آتن - ۲۱ آوریل

«پاپاپوتیس کانبوپولوس» نخست‌وزیر و تمام اعضای حکومت قبلی یونان و رهبران احزاب سیاسی این کشور بازداشت شدند .

پاپاندرو نخست‌وزیر اسبق و از مخالفین سرسخت رژیم کنونی‌یونان بود .

*** اعلامیه پادشاه**

رادیو آتن که فقط مارش نظامی پخش میکند‌اعلامیه کنستانتین‌پادشاه یونان‌را مبنی‌براستقرار حالت‌فوق‌العاده در یونان بدین ترتیب پخش کرد:

«من پادشاه یونان بموجب ماده ۹۱ قانون اساسی برای استقرار نظم و امنیت فرمان دادم در یونان وضع‌فوق‌العاده اعلام گردد و حکومت جدیدکه تمام آن‌ها نظامی هستند بریاست کنستانتین کولیاس تشکیل شود ».

در اعلامیه گفته شده‌است ازامروز تادستور ثانوی حرکت‌هرگونه وسائط نقلیه ومردم غیر نظامی در کوچه و خیابان ممنوع است. هیچ‌یك از افراد غیر نظامی حق خروج از خانه خود را ندارند. در آغاز غروب هر غیرنظامی که در کوچه و خیابان دیده شود نظامیان مجاز هستند که بسوی او شلیك کنند.

*** محاکمه میشوند**

در اعلامیه اضافه شده‌است ازامروز تادستور ثانوی هیچ‌کس حق ندارد از بانکها پول بگیرد و هرگونه خریدارز خارجی ممنوع است. هرگونه تلاش از طرف کسبه‌وبازرگانان جهت‌احتکار مواد غذائی بعنوان عمل خرابکارانه تلقی گردیده‌و مسئولین دردادگاههای نظامی محاکمه میشوند.

در اعلامیه پادشاه یونان گفته‌شده است به ارتش‌اجازه‌داده شده‌هرکسی راکه وجود او را مخل نظم میداندفورا بازداشت کند.

مدت بازداشت این افراد نامحدود است. افراد ارتش حق دارند هرلحظه که مایل باشند بخانه هرکسی که خواهند بروند وخانه اورا بازرسی کنند.

دادگاههای نظامی ویژه‌ای برای محاکمه کسانی که وجود آنان مخل نظم عمومی تلقی‌شود تشکیل میگردد اجتماع افراد بیش از دو نفر ممنوع است.

*** منحل گردید**

بموجب اعلامیه پادشاه یونان تمام احزاب سیاسی یونان‌و حتی‌سندیکاها منحل گردید. اعتصاب غیر قانونی شناخته شده وهرگونه ارتباط باخارج ویا نشر جریده وبیانیه‌ای باید قبلا سانسور گردد .

تمام روزنامه‌نگاران‌خارجی ونمایندگان خبرگزاریهای جهان مشمول قانون سانسور هستند.

در اعلامیه گفته شده است ازامروز تادستور ثانوی تمام مدارس‌ابتدائی‌و متوسطه و دانشگاهها تعطیل میباشد.

● سوگند یاد کرد

دولت‌جدید یونان‌بریاست «کنستانتین کولیاس» شب گذشته دربرابرپادشاه یونان سوگند یاد کرد.

رادیو آتن اعلام کرد تمام اعضای دولت نظامی هستند. رادیو آتن فقط نام سه‌تن از وزراء را اعلام کرد و تائید نمود نام بقیه اعضای دولت‌بعدا اعلام میشود . این سه تن‌عبارتند از: سرهنك توپخانه «ماکارزو»، وزیر ارتباطات سرتیپ «پاتاگوس» وزیر کشور و سرهنك«پاپا دوپولوس»وزیر مشاور .

رادیو آتن اعلام کرد در سراسر کشور نظم مستقر است .کنستانتین- کولیاس نخست‌وزیر جدید یونان دادستان دیوان عالی‌کشور یونان‌است. معاون نخست‌وزیر جدید یونان ژنرال «گرگوآزاسپاتید اکیس» رئیس ستاد ارتش یونان است.

*** قطع ارتباط**

از نیمه‌شب دیشب هرگونه ارتباط بایونان قطع گردید و تنها رادیوآتن است که جهان را از وقایعی که در یونان میگذرد آگاه میسازد .

هنوز معلوم نیست پس از کودتای نظامی در یونان تظاهراتی در آتن صورت گرفته است یانه ؟ گفته‌میشود گروه زیادی از شخصیتهای سیاسی یونان بازداشت شده‌اند.

در اعلامیه پادشاه یونان گفته‌شده است بعلت‌خطر یکه کشوررا تهدیدمیکند بعضی از مواد قانون اساسی یونان لغو گردید لکن توضیح داده نشده است چه خطری کشور را تهدید میکند .

اخباری که ازطریق سفارتخانه‌های خارجی در آتن بخارج از کشور فرستاد شده حاکی از آنست که پاپاندرو و پسرش بازداشت‌شده‌اند.

وگروههای چپ ، دست بعملیات شدیدی علیه کنستانتین پادشاه‌یونان زده و برای انتخابات آینده خود را آماده میساختند .

*** فرودگاه بسته شد**

بعلت بسته شدن فرودگاه آتن پانصد نفر از کسانی که قصد رفتن به یونان را داشتند اینك‌در فرودگاه رم‌بسر میبرند .

بموجب اخبار رسیده به رم تمام بنادر یونان نیز بسته شده است . اخبار دیگر حاکی است که تمام مرز های زمینی یونان نیز بسته شده و چند نفر از روزنامه نگاران خارجی که برای رفتن به آتن یك هواپیما کرایه کرده بودند اینك در فرودگاه رم‌بسر میبرند .

*** دیکتاتوری نظامی**

دانشجویان و کارگران یونانی‌که در آلمان غربی‌بسر میبرند طی بیانیه‌ای اعلام کردند پادشاه یونان یك دیکتاتوری نظامی در یونان برقرار کرد و راه ژنرال فرانکو رابرگزیده است .

در بیانیه گفته شده است تمام دموکرات های یونان علیه رژیم دیکتاتوری کنستانتین نبردمیکنند .

*** بازداشت افراد پلیس**

اخبار رسیده بپاریس حاکی از آنست که بسیاری از افراد پلیس یونان بازداشت شدند .

«امانوئل ارشونتولاکیس» رئیس شهربانی یونان‌جزء بازداشت‌شدگان است .

*** برنامه دولت**

رادیو آتن سپیده دم امروز صبح خطوط اساسی برنامه دولت جدید یونان را چنین اعلام کرد :

۱- استقرارنظم‌وآرامش درسراسر کشور .

۲- بوجود آوردن شرایط‌مناسب برای استقرار رژیم پارلمانی‌در یونان

۳- یونان باصول منشور ملل متحد و ناتو صمیمانه وفادار است .

۴- حل مسئله قبرس از طریق مذاکرات مسالمت آمیز .

*** خیابانهای خلوت**

گروهی از روزنامه نگاران خارجی که بعلت بسته شدن فرودگاه آتن نتوانستند در یونان پیاده‌شوند شب گذشته به رم بازگشتند .

یکی از روزنامه نگاران گفت هواپیمای ما نیم ساعت برفراز شهر آتن‌پرواز کرد .

مقامات فرودگاه آتن بعلت آنکه سوخت هواپیمای ما نزدیك بود تمام شود اجبارا بما اجازه فرود آمدن دادند . بمحض آنکه هواپیمای مابه زمین نشست گروهی از نظامیان ما را محاصره کردند و پس از سوخت‌گیری بما دستور دادند مجددا با هواپیما آتن را ترك کنیم . این‌تنها هواپیمائی بود که دیروز از آتن به رم آمد . یکی از روزنامه نگاران گفت انبوهی از نظامیان درخیابان های آتن دیده میشوند . خیابان های آتن خلوت بود و تمام مغازه هابسته بودند وتنها تانکها وزره‌پوشها در خیابان ها حرکت میکردند .

*** پایان یافت**

بحران سیاسی یونان سرانجام با یك کودتای نظامی موقتا پایان‌یافت.

این بحران از چهاردهم آوریل گذشته بدنبال انحلال مجلس یونان بوجود آمد . قرار بود انتخابات‌جدید یونان در ۲۸ ماه مه آینده صورت گیرد . طی روز های اخیر تمام‌احزاب

هواپیما سقوط کرد و ۱۲۶ نفر کشته شدند

نیکوزیا - رویتر - براثر سقوط یك‌هواپیمای‌سویسی در جنوب‌فرودگاه نیکوزیا (قبرس) ۱۲۶ نفر کشته‌شدند. این هواپیما بعلت طوفان بر روی یك کارخانه‌افتاد . هواپیمای مزبوراز بمبئی به قاهره میرفت‌و بعلت بدی هوای قاهره در آنجا فرود نیامد و بسوی نیکوزیا رفت تعداد دقیق‌زنده ماندگان این سقوط معلوم نیست ،اما مسلم است که ٤ نفر زنده مانده اند و به‌یك بیمارستان نیروی صلح‌سازمان ملل حمل شده‌اند .

در سویس مرکز شرکت هواپیمائی اعلام کرد این هواپیما ۱۳۰ نفر مسافر و سرنشین داشته است . اکثر مسافران سویسی و آلمانی بوده اند که از سفری به خاور دور باز می‌گشته اند . قطعات لاشه هواپیما در منطقه‌وسیعی پخش شد و عملیات‌گروه های‌نجات بعلت باران و طوفان‌شدیدی که همچنان ادامه داشت دشوار بود ، زیرا عملا اطراف فرودگاه در اثر باران تبدیل بمرداب شده بود .

سفینه خاکبردار امریکا ، آرام برماه نشست

پاسادنا (کالیفرنیا)- ۲۰ آوریل- خبرگزاری فرانسه - سفینه مه‌نورد آمریکا «سورویورسوم» طبق برنامه پیش‌بینی شده آرام در سطح کره ماه فرود آمد .

بموجب اعلامیه ای که در پاسادنا منتشر گردید «سوریورسوم» با موفقیت بکمك یك بیاچه سطح کره ماه راحفر کرد . این نخستین بار است که یك سفینه سطح کره ماه را حفر می‌کند .

«سوریورسوم» علاوه بر حفر کره ماه بکمك یك دوربین تلویزیونی بسیار قوی عکس های بسیار جالبی از منظره کره ماه بزمین فرستاد .

سوریور سوم چهارمین‌سفینه ایست که بطور آرام در سطح کره ماه فرود میآید . تاکنون شوروی دو سفینه را آرام در سطح کره ماه فرود آورده است .

با «سوریورسوم» آمریکا نیز دو سفینه آرام در سطح کره ماه فرود آورد .

ماموریت اصلی «سوریورسوم» که در منطقه اقیانوس طوفانها در کره ماه فرود آمده اینست که با حفر سطح کره ماه بزمین اطلاع دهد سطح کره ماه‌محکم است یا نه ؟ آشنائی بترکیب سطح کره ماه برای سفر انسان باین کره اهمیت دارد .

در پاسادنا اعلام گردید که نیمه شب گذشته «سوریورسوم» ۳۸۰ عکس بزمین مخابره کرد .

در مسکو بشدت شایع است که طی یکی دو روز آینده دانشمندان‌شوروی یك سفینه با سرنشین بفضا میفرستند . فضانوردان شوروی با یك سفینه بسیار جدید جهت یك ماموریت مهم بفضا میروند .

دختر استالین وارد امریکا شد

نیویورك -۲۱آوریل - خبرگزاری فرانسه -«سوتلانا» دختر استالین‌امروز از زوریخ وارد نیویورك شد.

هنگامیکه «سوتلانا» از پلکان‌هواپیما پیاده شد پنجاه نفر از افراد ورزیده پلیس آمریکااو را چون‌نگین‌انگشتری دربرگرفتند تاصده‌ای باووارد نیاید.

سوتلانا فقط اعلام‌کرد که‌خاطرات او بزودی توسط سازمان انتشارات «هابیراندرو»که کتاب مرك یك‌رئیس جمهوری «نوشته ویلیام منچستر» را منتشر کرد چاپ میشود.

سوتلانا پیراهن خاکستری زیبائی بتن داشت و یك اشارب سبزرنك انداخته بود. موهای بورسوتلانا بطرز جالبی آرایش شده بود.

دویست تن از روزنامه‌نگاران و مخبرین‌رادیو تلویزیون‌های جهان که از مدتی قبل در انتظار ورود دختر استالین بودند نتوانستند باونزدیك شوند.

«سوتلانا» توسط یك مترجم به روزنامه‌نگاران قول داد که هفته‌آینده یك کنفرانس مطبوعاتی تشکیل‌خواهد داد.

دختر استالین بعلت‌اصرار روزنامه‌نگاران گفت: برای ما سرمایه‌داری‌و کمونیسم فرقی ندارداز‌نظر ماانسانهای خوب و بد وجود دارند.

دختر استالین از شوهر هندی‌اش که اخیرا درگذشت‌تمجید زیادی‌کرد. وی افزود من و فرزندانم اورا خیلی دوست داشتیم لکن متاسفانه مقامات شوروی‌حاضر نشدند ازدواج من بااو رارسمی بدانند زیرا از نظر آنها نام من جزء اموال دولتی است.

سوتلانا افزود سه سال قبل من کتابی در باره زندگی خود نوشته‌امو بزودی این کتاب بروسی وانگلیسی منتشر میشود.

یك مقام وزارت‌امور خارجه‌آمریکا اعلام کرد سوتلانا تازمانیکه مایل باشد میتواند در آمریکا بسربرد .

فرهنگ نفیسی ناظم الاطباء

کتاب فوق در۵ مجلد بقطع ۲۲×۳۰ حاوی ۱۶۰ هزار واژه در٤هزار صفحه‌که محتاج به‌تعریف نیست زیرا نزد اساتید محترم ودبیران معظم مزایای این فرهنك نسبت بفرهنگهای دیگر مسلم وقابل مقایسه نیست وچون این‌کتاب درشرف اتمام است و تجدید چاپ آن بامخارج‌گزاف غیر مقدور لذا تاآخر اردی‌بهشت ماه جاری همان ۳۵۰۰ ریال خواهد بود واز اول خرداد قیمت آن به پنج‌هزار ریال تجاوز خواهدکرد .

از فرصت استفاده فرمائید کتابفروشی خیام تلفن ۳۰۰۶۹

آ -۲۹٦٤

زندگانی امام حسین

بقلم زین‌العابدین رهنما

شورانگیزترین و عمیق‌ترین کتابی است که درباره پیشوای شهیدان جهان انتشاریافته‌است

موسسه‌انتشارات‌امیر کبیر

بعدازکتابهای موفق (کلاغ سیاه) و (حماسهٔ سردرگم) و(گرگ شب)

اینك داستان اجتماعی باتو بر میگردم بقلم ابراهیم‌پور منتشر گردید .

مرکز فروش- تهران - شاه‌آباد-کتابفروشی‌اشراقی

۱-۵ آ-۲۲٦۷

حل المسائل مکانیك

تالیف :

دکتر مهندس حسن هنربخش

مخصوص هنرسرای عالی- انستیتو تکنولوژیك ششم ریاضی-ششم طبیعی-کنکور مدارس عالی-چاپ‌هنرسرای عالی نارمك - قیمت ۸۰ ریال .

مرکز پخش وفروش بنگاه انتشارات‌نیل چهارراه‌مخبرالدوله

اندیشه‌هستی

تألیف ژان‌وال

ترجمه باقرپرهام

بحثی دقیق وجامع ازخاستگاه های اندیشه هستی و نمایندگان مهم آن و شرح مفصل فلسفه، دو تن از معتبرترین فیلسوفان‌هستی «کی یرکه‌گور» و «کارل یاسپرس» کتابی که در زبان فارسی بی سابقه است در ۳۲۸ صفحه چاپ و جلد ممتاز ۱۵۰ریال

کتابخانه‌طهوری شاهرضا مقابل‌دانشگاه

تلفن ٤٦۳۳۰ آ-۲۷۸۸

دفتر وکالت

مصطفی هروی - احمد فهیمی

وکلای پایه یك دادگستری

برای راهنمائی مودیان مالیاتی وآشنائی‌آنان‌بتکالیف وحقوقی‌که ازقانون جدید مالیات بردرآمد ناشی میشود و همچنین قبول هرگونه دعاوی مالیاتی آماده است .

نشانی - تهران خیابان شاهرضا نبش لاله‌زار نو

اوقات کار از ساعت ۵تا ۸بعدازظهر - تلفن ۳۵۹٤٦- ۳۱۸۳۸

آ-۱٦۸۵ ۱-۳

قابل توجه مالکین محترم

برای انواع خاکبرداری وتسطیح هرنوع زمین ناهموار‌تپه ماهور بطرز صحیح وعلمی وسیله مهندسین مجرب و ماشین آلات مخصوص بقسمت عمرانی شرکت لیما قوام‌السلطنه شمالی پاك ۱۰ تلفن ٤٦۳۵۵ مراجعه فرمایند

کلاسهای کنکوردانشگاه درآموزشگاه‌خزائلی

کلاسهای کنکور دانشگاه دررشته های ادبیات‌وحقوق پزشکی و علوم و فنی در آموزشگاه خزائلی دایر شده است و کلاسهای کنکور صبح هم از دوم اردیبهشت ماه تشکیل میشود .

نشانی : خیابان شاه آباد روبروی پاساژ علمی کوچه محمودی قسمت سیکل دوم‌خزائلی تلفن ۳٤۸۸۱

دعوت اسناد برای تدریس زبانهای انگلیسی وفرانسه

آموزشگاه خزائلی بهمکاری ۳ نفراستاد زبان‌انگلیسی که از اصطلاحات اقتصادی و سیاسی و بازرگانی و اداری اطلاع‌داشته باشندویکنفر استاد زبان فرانسه که باصطلاحات اقتصادی یا سیاسی کاملاآشناباشند نیازمند است . وقت مراجعه هرروز اداری از ساعت ۹تا ۱۲صبح و۵ تا۸ بعداز ظهر .

نشانی : خیابان شاه آباد روبروی پاساژ علمی کوچه محمودی قسمت سیکل دوم خزائلی تلفن۳٤۸۸۱

کلاسهای حجم شناسی وطراحی درآموزشگاه‌خزائلی

برای داوطلبان مسابقات دانشکده هنر های زیبا و هنرستان هنر های دراماتیك و رشته های معماری آموزشگاه خزائلی کلاسهای حجم شناسی و طراحی افتتاح میشود.وقت ثبت نام همه‌روز صبح‌وعصراست.

نشانی : خیابان شاه آباد روبروی پاساژ علمی کوچه محمودی قسمت سیکل دوم‌خزائلی تلفن ۳٤۸۸۱

زبان آلمانی

نام نویسی برای شرکت در کلاس‌عمومی فشرده مخصوص مبتدیان (پنج‌روز در هفته و هر روز ۲ ساعت)ادامه دارد و تدریس کلاس مزبور روزسه‌شنبه پنجم اردیبهشت ماه ساعت ٦ بعداز ظهر شروع میشود .

سازمان‌فرهنگی معتضدی -خیابان لاله‌زار -کوچه رفاهی -تلفن ۳۰۳۲۳۸

مهندس معتضدی

با ۱۵ ریال قلب خودرا بیمه کنید

اگر از فشار خون وناراحتی قلب در عذاب هستید

اگر بسلامتی خودوخانواده خود علاقمندید

۱- کتاب قلب را چگونه باید تقویت کرد به قلم وزلین‌عضو فرهنگستان پزشکی اتحاد شوروی‌به قیمت ۱۵ریال ۲- کتاب بیماریهای واگیروطرز جلوگیری از آنها را به قلم پرفسور کوسماچیفسکی به‌قیمت ۲٫۵ ریال ۳- کتاب تراخم به قلم‌پرفسور تیخومیروف به‌قیمت ۲٫۵ ریال رابه زبان فارسی چاپ مسکو از کتابفروشی گوتنبرك واقع در خیابان منوچهری خریداری و مطالعه نمائید در شهرستان هائی‌که نماینده‌فروش نداریم‌طالبین می‌توانند با ارسال ۲۰ ریال تمبرباطل نشده کتابهای نامبرده‌را خریداری کنند.

۱-۲ آ-۲۲۸۸

ارتش عراق منطقه مرزی با کویت را اشغال کرد

بدنبال هجوم قسمتی‌از نیرو های عراقی به منطقه ای‌واقع در مرزعراق و کویت ،گزارش‌رسید که قوای کویت در مرز عراق متمرکز شده است . این منطقه نفتخیز که در مرز دو کشور است مورد اختلاف دو دولت‌بوده است .

گزارش های رسیده حاکی است که نیرو های عراقی وارد این منطقه شده و کارگران کویتی‌را که در چادر های خود استراحت‌میکردند از آنجابیرون رانده اندبدنبال‌این‌جریان کابینه کویت‌و شورای امنیت دولتی‌آن کشورجلسه فوق‌العاده تشکیل دادند.دو کشورعراق‌و کویت‌قبلا موافقت‌کرده‌بودند که برای‌تعیین مرزاین منطقه یك کمیسیون مشترك تشکیل دهند ،اما این موافقت هرگز صورت‌تحقق‌نیافت عراق یك‌بار ادعای مالکیت‌تمام کویت‌را کرده بود اما در سال ۱۹۶۴ پس‌از آنکه کویت‌مستقل شد ۴۸ میلیون دلاربه عراق‌وام داد عراق آنرابه‌رسمیت‌شناخت.

* **شبکه کمونیستی**

همزمان با این وضع‌درعراق اعلام شد که یك‌شبکه‌کمونیستی که قصد داشته رهبران نظامی عراق ،از جمله رئیس ستاد آن کشوررا به قتل برساند کشف شده‌است . چند کیسه مواد منفجره نزد اعضاء این شبکه بدست آمده است . گزارشهای دیگر حاکی است که این‌سازمان کمونیستی طرفدار چین بوده است.

* **ترمیم کابینه**

واقعه دیگری که جرایدعراق خبرآن‌رادادند ، آن بود که در هفته آینده کابینه عراق ترمیم خواهد شد و عده بیشتری از صاحبان نظریات سیاسی‌مختلف در کابینه این کشور عضویت خواهند یافت . روزنامه النصر خبرداد که احتمالا این کابینه‌به ریاست شخص پرزیدنت عبدالرحمن عارف تشکیل‌میشودو در آن عده ای از نخست‌وزیران سابق عراق عضویت خواهند داشت .

روزنامه های عراق خبردادند که تلاشهای پلیس عراق برای یافتن همسرو دو فرزند وابسته فرهنگی سفارت‌شوروی در عراق که پنج روزاست ناپدید شده‌اند بجائی نرسیده است

* **پایان مذاکرات**

«دکترعدنان پاچه‌چی » وزیر خارجه عراق مذاکرات خود رادر مسکو پایا ن‌داد . منابع عراقی گفتند «آندره‌گرومیکو» وزیر خارجه وسایر رهبران شوروی «در اصل » آمادگی خودرا برای تقویت روابط اقتصادی ، فرهنگی وبازرگانی با دولت‌عراق اعلام کرده‌اند . « گرومیکو » گفته است ،حاضریم مقدار بیشتری از کالا های عراقی را خریداری کنیم‌تا در برنامه های عمرانی عراق تسریعی حاصل شود . اعلامیه مشترك عراق و شوروی پس‌از بازدید پاچه‌چی از لنینگراد منتشرخواهد شد .

* **مانور مشترك**

روزنامه النصر خبرداد که نیروهای مصری مستقر درعراق همراه با نیرو های عراقی‌برای اولین‌بار مانور مشترکی‌خواهند داد که در آن از مهمات‌واقعی استفاده خواهد شد . فرماندهی مانور با افسران مصری است وعده افسران عراقی نیز ناظر مانور خواهند بود .

* **توقیف روزنامه**

روزنامه‌صوت‌العرب چاپ‌بغداد از طرف وزارت‌هدایت ملی‌عراق برای مدت نامحدودی توقیف شد .

برای توقیف این روزنامه‌که درماه فوریه هم سه روزتوقیف شده‌بود ، دلیلی‌ذکرنشده جز آنکه «توقیف طبق قانون‌جدید مطبوعات صورت گرفته است»

مرز ترکیه با شوروی مین گذاری اتمی شد

منابع نظامی ترکیه اطلاع دادند که سازمان پیمان آتلانتیك شمالی (ناتو) پیشنهاد ترکیه را درمورد گذاشتن مین‌های اتمی درمرز ترکیه و شوروی قبول کرده است.این پیشنهاد درجلسه اخیر کمیته اتمی ناتو در واشنگتن ، که «تلوپال اوغلو » وزیردفاع ترکیه نیز درآن شرکت داشت مطرح وپذیرفته شد. به‌این جهت دستورات لازم برای‌ایجاد تغییرات دراستراتژی موجود ومین گذاری‌اتمی درمرز به نیروهای ناتو ابلاغ گردید. ترکیه مایل است کنترل‌انفجار این‌مین‌ها را در دست خود داشته باشدو این مطلب‌در کمیته های‌ناتو مطرح است و هنوز تصمیمی درباره آن اتخاذنشده است .

ملك سعود به یمن میرود

امروز اعلام شدکه ملك‌سعود پادشاه سابق عربستان‌سعودی دعوت ژنرال‌سلال رئیس‌جمهوری یمن‌رابرای‌بازدید ازیمن‌پذیرفته است . این سفر در ماه جاری یادرماه مه‌صورت خواهدگرفت.

آدنائر درگذشت

بن - آسوشیتدپرس - «کنراد آدنائر » صدر اعظم سابق آلمان غربی‌روزپنجشنبه درسن ۹۱سالگی‌درخانه ییلاقی خوددر«رون دورف»درگذشت. مرك آدنائر بدنبال‌یك بیماری طولانی وقتی فرا رسید که وی مدت چهارروز در حال اغماء بود .

بدنبال اعلام مرك آدنائر تمام پرچمها درشهرهای‌آلمان‌غربی‌بحال نیمه افراشته درآمد . بیماری وی آنفلوانزاو برونشیت ناشی از آن بود .باآنکه دهها پزشك زیر نظر پروفسور «آدولف همکر»ازاومراقبت میکردند پس از یك هفته‌درگذشت.

« کورت کی زینگر » صدر اعظم آلمان ضمن پیامی اندوه خود را از مرك آدنائر اعلام کردو گفت‌او مردی بودکه آلمان را ازانحطاط یافته - ترین موقعیت تاریخی نجات داده و آنرابه‌جهان آزاد باز آورد . روز سه‌شنبه آینده (۲۵ آوریل)تشییع جنازه رسمی‌آدنائردربن‌بعمل‌خواهد آمد .

* **اظهار تاسف**

ملکه الیزابت دوم امروزاز مرك آدنائر اظهار تاسف کرد واو را «یکی از برجسته‌ترین‌سیاستمداران عصرما»نامید .

«هارولد ویلسون » نخست‌وزیر انگلیس نیز تلگراف تسلیتی‌برای صدراعظم آلمان غربی فرستادو او را«یکی ازچهره‌های درخشان‌بعداز جنك »نامید .

* **جانسون شرکت میکند**

کاخ سفید آمریکا اعلام کرد که‌پرزیدنت جانسون برای شرکت درتشییع جنازه آدنائر به آلمان غربی خواهد رفت . منشی‌مخصوص جانسون تمایل وی را به شرکت دراین مراسم باطلاع عموم رساند ، اماگفت که جزئیات برنامه سفر جانسون تدوین نشده است .

بااین سفر جانسون در هفته‌های اخیر این سومین سفر او به خارج از آمریکا است .

این نخستین باراست که‌جانسون برای‌شرکت درمراسم سوگواری کسی‌ازآمریکا خارج میشود .

* **دوگل ودمیرل**

درترکیه اعلام شد که« سلیمان دمیرل» نخست وزیر ترکیه‌درتشییع جنازه آدنائر شرکت خواهد کرد. «عصمت اینونو» ۸۴ ساله رهبرحزب مخالف‌دولت درترکیه که‌خودش از کهنسال‌ترین سیاستمداران زنده است آدنائر را طی اعلامیه‌ای«یکی ازمتنفذترین عناصردرجهان‌سیاست» نامید .

درپاریس نیز اعلام شد که‌دوگل هم‌درتشییع جنازه آدنائر شرکت میکند .

تلفات طوفان

دهلی‌جدید-براثرطوفان‌سهمگینی که در ایالت «تریپورا» روی داد ۲۵ نفر کشته شدند و بیش‌از دویست نفر بشدت زخمی گردیدند.

اعلامیه رسمی حاکی است که در این ایالت عده زیادی نیز بیخانمان گردیده و براثر خرابیهای وارده ارتباط هوائی وزمینی بین «تریپورا» و سایر مناطق هند قطع شده است .

اجازه ملاقات

الجزایر - دولت الجزایر به فاطمه‌بن‌بلا مادر ۸۷ ساله‌رئیس جمهوری سابق الجزایر اجازه داد که درزندان‌با پسرش‌ملاقات کند.

این ملاقات دیشب انجام‌گرفت. مقامات‌رسمی‌از تائیدگزارشهائی دائر براینکه بزودی بن‌بلا از زندان آزاد خواهدشد خودداری کردند.

زنده‌باد فاشیسم !

رم- در جلسه دیروز مجلس نمایندگان ایتالیا یکی از نمایندگان‌حزب‌نئوفاشیست‌فریاد زد:

«زنده‌باد فاشیسم» و بیدرنك بدستور رئیس مجلس از جلسه اخراج شد.

وی تا نو جلسه حق نخواهد داشت در مجلس حضور یابد.

تلفات آبله

دهلی‌جدید -وزارت بهداری هند اعلام کرد که از ماه‌ژانویه تاکنون بیش از چهار هزار نفر براثر اپیدمی آبله در این‌کشور تلف شده‌اند.

اکنون در ۱۵ ایالت هندبیماری آبله شیوع یافته واز اول۱۹۶۷ تاکنون ۳۳میلیون نفر علیه‌این بیماری تلقیح شده‌اند.

رژیم گرسنگی و طول عمر

مسکو - پروفسور «ولادیمیرنی کتین» دانشمند معروف شوروی اعلام داشت که‌اگر افراد رژیم گرسنگی‌بگیرند برطول‌عمرآنها افزوده میشود.وی‌گفت این‌رژیم در مورد موش‌ها آزمایش شده ودر حدود چهارسال‌ونیم برعمر آنها افزوده شده است.

تلفات حادثه رانندگی

کلکته -دیروز در یك‌حادثه رانندگی که در راه «چاپرا»به «سیوان» در ایالت بیهار روی داد ۱۷ نفر کشته شدندو هشتاد نفر زخمی گردیدند این حادثه هنگامی اتفاق افتاد که یك کامیون وابسته بسرویس‌آبیاری که باسرعت فوق‌العاده زیاد در حرکت بود. وارد صف عده‌ای از مسلمانان و هندیها که در مراسم عزاداری مذهبی شرکت کرده بودند شد.

در این مراسم هزاران تن شرکت‌داشتندولی‌راننده کامیون فرار کرداما جمعیت کمك‌راننده را دستگیر ساخته وآنقدر کتك زدند تاجان سپرد.

تفسیر روز

بحران یونان

در جریان مبارزه‌ای که از دوسال قبل بین پادشاه یونان وجرج‌پاپاندرو نخست‌وزیر سابق ادامه داشت سرانجام پادشاه نقش اصلی رابه ارتش واگذار کرد و نظامیان کنترل اوضاع رابدست گرفتند. بحران سیاسی از۱۹۶۵ که کنستانتین پادشاه ، جورج‌پاپاندرو نخست‌وزیر راناگزیر باستعفاء کرد آغاز گردید.

بهانه طرد جورج پاپاندرو کشف یك توطئه نظامی ضد سلطنت‌بود که بگفته مقامات دولتی رهبری آن‌را «آندریاس پاپاندرو» پسرجورج پاپاندرو بعهده داشت. جورج پاپاندرو از پادشاه‌خواست که وزارت‌دفاع بعهده اوگذارده شود. یکی از هدفهای نخست‌وزیر از این تقاضا این بودکه باپست وزارت دفاع بهتر بتواند جریان توطئه ضد سلطنت و تحقیقات آن را کنترل کند. کنستانتین پادشاه پیشنهاد جورج پاپاندرو رانپذیرفت ونخست‌وزیر استعفاء نامه تهدید آمیزش را به پادشاه فرستاد بااین اعتماد که استعفای او هیچگاه پذیرفته نخواهد شد . اما پادشاه یونان بسرعت استعفای پاپاندرو را پذیرفت . چند لحظه‌بعد از ارسال استعفانامه پاپاندرو دیگر نخست‌وزیر نبود. از همان لحظه‌که اعلام شد کابینه تازه‌ای زمام‌امور را بدست میگیرد مبارزه پاپاندرو برای بازگشت به‌قدرت‌آغاز شد.ومبارزه پادشاه‌ونخست‌وزیر سابق‌ازاین زمان علنی شد. از این لحظه بحران سیاسی و تظاهرات خیابانی نیز آغازشدو دوسال‌طول کشید تاسرانجام روز ۲۸ مه بعنوان روز انجام انتخابات و تعیین نمایندگان پارلمان جدید تعیین‌گردید و این راه‌حلی بود که برای پایان دادن به بحران‌کوتاه اندیشیده شده بود و معلوم بود که این انتخابات یك انتخابات معمولی‌نیست زیرا مبارزه پادشاه کنستانتین و جورج پاپاندرو به مبارزه در جناح چپ وراست ومبارزه سلطنت‌خواهی وجمهوری طلبی تبدیل‌شده بود . هردو طرف باتمام قوا میکوشیدند که طرف پیروز این مسابقه باشند ودر این راه از تمام امکانات خود استفاده میکردند. کمك گرفتن از ارتش یکی ازاین‌موارد بود. حالا که ارتش بنام پادشاه قدرت رابدست گرفته‌تلاش خواهدشد تااز ادامه تظاهرات وجنگهای خیابانی که جزعزندگی‌روزمره یونان‌شده بود جلوگیری شودو انتخابات بدون تردید برای مدت نامعلومی‌بتعویق خواهد افتاد تانیروی جناح چپ درهم کوبیده شود واین‌اطمینان‌حاصل گردد که در یك انتخابات عمومی اکثریت ۶ میلیون رای دهنده‌یونانی به‌پاپاندرو یاسیاستمداری دیگر باتملات دست‌چپی رای نخواهند داد. باقرار گرفتن قدرت در دستهای ارتش ، جناح راست حمله بزرگی را که از مدتها پیش انتظار میرفت آغاز کرده‌است. روزهای‌آینده ،که شاهد مقاومت نیروهای چپ هستند ،معلوم خواهند داشت که این‌حمله تاچه حد موفقیت‌آمیز خواهدبود .

جعفر- مدنی

ماهنامه ستاره سینما
سینمای نو
منتشر شد

مناقصه خرید کیسه سیمان

شرکت‌های سهامی سیمان تهران و شمال چهارده میلیون کیسه های سیمانی را ازطریق مناقصه خریداری مینماید داوطلبان برای دریافت شرایط مناقصه حداکثر تا پایان ساعت اداری روز ۲۰ اردیبهشت‌ماه ۴۶ بحسابداری شرکت واقع درخیابان کوشك‌انتهای خیابان ارباب جمشید مراجعه فرمایند .

از فردا شش بعدازظهر در
سینما پارامونت
هرکس‌که قلبی حساس درسینه، تنفری شدیدنسبت به تبعیضات نژادی وعلاقه‌ای به انسانیت وشرف ووجدان دارد، سوژه مورد علاقه خودرا درانسانی ترین فیلم سال خواهد یافت .
فیلمی از : الیا کازان
آمریکا آمریکا

"AMERICA AMERICA" محصول برادران وارنر
باشرکت: استاتیس جیاللیس
فرانک ولف ، هری دیویس
این‌فیلم بعنوان یکی از ده‌فیلم‌بزرگ‌سال‌انتخاب شده‌است
شروع‌سانسها ۱۵ر۱۱صبح ۳۰ر۲-۵-۳۰ر۷-۱۰ بعداز ظهر

انواع دستگاه تصفیه آب استخر
شرکت سهامی فیلتر
انواع گچ گیرهای آب برای مصارف مختلف صنعتی-شوفاژ وخانگی
خیابان شمیران - روبروی خیابان ملک شماره ۷۷۷ تلفن ۷۲۳۲۶ ۷۵۲۵۲
گنام

از ساعت شش بعد از ظهر فردا برنامه سینماهای
پاسیفیک - اونیورسال - الوند - ایران
تهران - نپتون - کیهان - ژاله
مونت کارلو-پاسارگاد-و ... آستارا (تجریش)
وحدت در داغ‌ترین فیلم خود

شهرستانها سینماهای : رشت (سینماآسیا)
اصفهان(سینماهای:چهارباغ- مهتاب) مشهد(سینماهای: فردوسی - هما) شیراز(سینما های : پارس -تاج - تخت‌جمشید) - آبادان(سینماهای : متروپل - ایران)

بعد از موفقیت های جهانی فیلم هائی چون«پل‌رودخانه‌کوای»،«لورنس‌عربستان» و«تعقیب» اینك‌بار دیگر اثری بزرك بشیوه این آثار جاودانی بر پرده می آید
از فردا ساعت ۶ بعدازظهر درسینماهای سانترال
نیاگارا.متروپل.امپایر.تاج

پیتراوتول . عمرشریف
تام کورتنی
جوانا پتت
درفیلمی از :
سام اسپیگل

شب ژنرالها
سینماسکوپ - رنگی / موزیك از موریس‌ژار / کارگردان : آناتول لیتواك

در محافل و مجامع

تلگرام های تسلیت شاهنشاه

بمناسبت درگذشت آدنائر

از طرف شاهنشاه آریامهر دیروز تلگرامهای تسلیتی بمناسبت‌درگذشت دکتر «آدنائر» صدراعظم پیشین‌جمهوری آلمان فدرال ، بحضرت «هاینریش لوبکه» رئیس جمهوری آلمان فدرال‌و همچنین به «من‌سنیور پاول ادنائر» فرزند آن مرحوم مخابره شد ، متن این تلگرامها باین شرح است :

حضرت هاینریش لوبکه رئیس جمهوری فدرال آلمان - بن ،

ازخبرناگوار درگذشت جناب‌دکتر کنراد آدنائر صدراعظم پیشین‌جمهوری فدرال آلمان بسیار متاسف شدم و بدینوسیله بدان حضرت و بملت آلمان صمیمانه‌ترین مراتب همدردی خویش را بمناسبت این ضایعه‌ابراز میدارم .

با فقدان دکتر آدنائر کشورآلمان یك سیاستمدار برجسته وخدمتگزار خویش را که خدمات بسیار ارزنده‌و گرانبهائی در احیای مملکت خود در سال های دشوار و بحرانی پس‌از جنك بعمل آورد از دست داده‌است .

محمد رضا پهلوی

این تلگرام نیز از جانب شاهنشاه آریامهر به فرزند مرحوم دکتر آدنائر مخابره شده‌است :

من سنیورپاول ادنائر -بن ،

از دریافت خبر تاسف‌انگیز درگذشت پدر بزرگوارتان ، جناب دکتر کنراد ادنائر ، عمیقا متاثرشدم ومایلم بدینوسیله بشماو بتمام افراد خاندان ادنائر این ضایعه را صمیمانه تسلیت بگویم .

خاطره خصائص فوق‌العاده پدرشما بعنوان یك سیاستمدار بزرك‌وخدمات برجسته وی بکشور خویش بسمت صدراعظم آلمان در دوران پس ازجنك هرگز فراموش نخواهد شد .

خداوند وی را غریق رحمت خویش فرماید .

محمد رضا پهلوی

■

هیئت امنای بنیاد فرهنك ایران در حضور شهبانو

علیاحضرت شهبانو ریاست عالیه بنیادفرهنك‌ایران اعضای‌هیئت‌امنای بنیاد فرهنك ایران را روزچهارشنبه در کاخ‌نیاوران بحضور پذیرفتند.

دراین شرفیابی آقای‌دکتر خانلری مدیر کل بنیاد در باره اقدامات بنیادفرهنك ایران در سال گذشته گزارشی بعرض رسانید

بموجب آمار سرشماری اخیر نسبت به‌سال ۱۳۳۵

تهران جوانتر شده است !

* **افزایش جمعیت تهران در گروههای سنی‌پائین‌قابل توجه است**

* تهران بیش از یك میلیون و ۱۷٦ هزارباسواد دارد

* **از جمعیت فعال‌تهران‌فقط ۷ر٤ در صدبیکار هستند**

امروز نتایج مقدماتی سرشماری تهران از طرف مرکز آمار ایران انتشار یافت ، این نتایج از روی نمونه‌گیری بدست آمده و حاوی اطلاعاتی درخصوص گروه‌بندی‌سنی جامعه - وضع سواد و تحصیلات و وضع فعالیت و اشتغال‌افرادمیباشد.

* **جمعیت تهران**

مطابق نتایج بدست آمده‌تهران ۲ر٦۹۵ر۲۸۳ نفر جمعیت دارد که از این عده ۱ر٤۱۱ر۰۳۹ نفر مردو ۱ر۲۸٤ر۲۵٤ نفرزن میباشد .

جمعیت تهران نسبت به‌سرشماری سال ۱۳۳۵ در حدود ۷۹ در صد افزایش داشته است .

علل عمده افزایش جمعیت شهر تهران عبارتست از :

افزایش طبیعی جمعیت ، توسعه حدود شهر تهران و مهاجرت که مهمترین عامل این افزایش بایـد بحساب آید .

بطوریکه ارقام نشان میدهد، در نسبت گروههای سنی جمعیت شهر تهران ، در فاصله دوسرشماری تغییرات محسوسی حاصل‌شده‌است بخصوص افزایش جمعیت درگروه های سنی پائین قابل توجه است. «میانه‌سنی» از ۷ر۲۱ (درسال ۳۵) به ۱۹ درسال ٤۵ کاهش یافته‌است ودر واقع جامعه فعلی تهران جوانتر از جامعه سال ۳۵شده است . این تغییرات از سه‌علت عمده نـاشی گردیده : یکی بهبودوضع‌بهداشت وآثار آن در کاهش‌مرك‌ومیراطفال، دوم ازدیاد ولادت ناشی از درآمـد بیشتر وبالاخره شمارش. دقیق‌تـر اطفال در سرشماری اخیر .

۵۲ درصد از جمعیت تهران کمتر از ۲۰سال دارند و ٤٦ر٤ در صد جمعیت بین ۲۰تا ۵٤ ساله‌اند که این قسمت نیروی فعال شهررا تشکیل میدهد .

از مجموع افراد ده‌ساله وبیشتر شهر تهران که عمده آنها درحدود ۱ر۹۰٤ر۳۷۸ نفـر میباشند ، ۱ر۰۰۵ر۳۵۱ نفر مرد و ۸۹۹ر۱۲۷ نفر زن هستند . جمعا شهر تهران ۱ر۱۷٦ر۹۱۹ نفر باسواد دارد که‌از این‌عده ۷۱۳ر۳۱٤ نفر مرد و ٤٦۳ر٦۰۵ نفر زن میباشد .

درصد افراد باسواد نسبت بـه سرشماره سال ۳۵ درحدود ۹ر۱۵ بیشتر شده است . درسال ٤۵ در حدود ۸ر٦۱نفر از جمعیت تهران باسواد بودند ولی دهسال‌پیش۹ر٤۵ نفر باسواد بودند .

در گروه سنی ۱۰تا۱٤ ساله در حدود ۹۲ر٤ درصد افراد باسواد بوده‌اند ،درصورتیکه‌درصدباسوادی در همین گروه فنی در دهسال پیش ۷ر۷۵ درصد بوده است و این امر نشان میدهد که تقریبا مسئله بیسوادی در شهر تهران حل شده است .

مشابه این افزایش در سنین جوان بالا نیز کاملا محسوس بود و حتی در سنین کهولت نیز کم‌وبیش‌بچشم میخورد .

بنظر میرسد اگر عامل مهاجرت بخصوص از روستاها به تهران وجود نداشت نسبت بی‌سوادی خیلی پائین‌تر میبود ولی چون مهاجرت برای تهران همیشه وجود داشته و دارد لذا همیشه عامل مهاجرت از نظر سواد برای شهر تهران بایـد مورد توجه قرار گیرد.

سرشماری تهران نشان میدهد که بیش از نصف جمعیت دهسالـه وبیشتر تهران یعنی ۵٦ر۳درصدآن دارای مدرك تحصیلی‌رسمی‌بوده‌اند.

وضع فعالیت

بطور کلی در جامعه‌افراد ۱۰ ساله وبیشتر شهر تهران ٤۰ درصدافراد دارای فعالیت اقتصادی هستند.

* **بیکاری**

باوجود اینکه دردوره ده‌ساله گذشته تهران از لحاظ ازدیاد جمعیت وبخصوص جذب مهاجران از روستاها و شهرهای‌دیگرشاخص بوده است ، ارقام بدست آمده‌نشان میدهد که این شهر توانسته‌نیروی اضافی را جذب کند بقسمی که‌فقط در حدود ۷ر٤ درصد از جمعیت‌فعال افراد ۱۰ساله وبیشتر بیکار وجود داشته است .

* **شاغل**

جمعیت شاغل شهر تهران بالغ بر۷۲۵ر٦۲۱ نفر میباشد که ازاین تعداد ٦۵٤ر٦۸۸ نفر مرد و۷۰ر۹۳۳ نفر زن هستند.

■

تهران جوان‌قهرمان والیبال باشگاهها

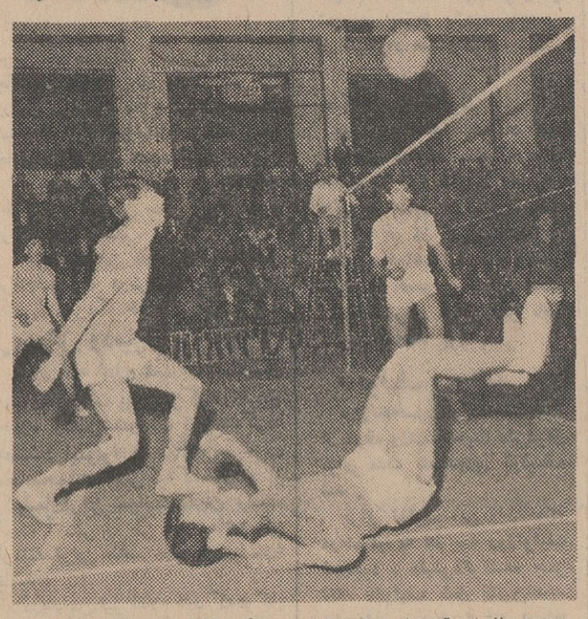

مسابقات والیبال قهرمانی دسته‌اول باشگاههای تهران خاتمه پذیرفت وتیم‌تهرانجوان قهرمان‌باشگاههای تهران شد .

مسابقه فینال بعداز ظهر روز چهارشنبه بین تیمهای تهرانجوان و پاس انجام شد و تیم پاس در حالیکه گیم اول تهرانجوان را با اختلاف فاحش مغلوب کرد سه‌گیم مغلوب تهرانجوان شد و نتوانست مقام قهرمانی باشگاهها را تصاحب نماید و دوم شد .

تیمهای والیبال تاجیك و تاج بترتیب سوم و چهارم شدند .

رئیس سازمان تربیت بدنی اعلام کرد.

سازمان نجات غریق

با همکاری سازمان‌ورزشی و شیر و خورشید بوجود می‌آید

بازدیك‌شدن فصل شنا ، یکی از موارد بسیار مهمی‌که موردتوجه سازمان تربیت بدنی قرار گرفته موضوع نجات غریق و تکمیل‌کادر مجهز فنی وکافی برای تمام‌اماکن شنا اعم از استخرهای شهری و پلاژهای کنار دریا میباشد

امروز آقای منوچهر قراگزلو رئیس‌سازمان تربیت‌بدنی‌وتفریحات سالم ایران درباره سازمان نجات غریق توضیحاتی بخبرنگار ما داد.

رئیس‌سازمان گفت سازمان‌نجات غریق ایران زیر نظر فدراسیون شنای کشور بکارخود ادامه میدهد

از طرف سازمان و فدراسیون شنای کشور مدتی است مطالعات لازم دراینمورد بعمل آمده وباتوجه بامکانات موجـود در فصل شنای آینده کادر نجات غریق دراستخر و کلیه پلاژهائیکه دارای پروانه رسمی این سازمان میباشندتکمیل وکلیه وسائل لازم از قبیل قایق موتوری ، تور وغیره دراختیارآنان گذاشته میشود .

رئیس سازمان اضافه‌کرد در سالهای گذشته کمکهای‌پراکنده‌ای بسازمان نجات غریق شده ولی امسال یك سازمان مجهز و منظم که‌هزینه آن‌مشترکاازطرف‌سازمان تربیت بدنی و شیروخورشیدسرخ ایران تامین خواهد شد بوجود می‌آید واداره میگردد در اینمورد نیز آقای دکتر خطیبی مدیر کل جمعیت شیروخورشید سرخ‌ایران اعلام کرده است ، شیروخورشید سرخ همکاری لازم و کمکهای موثری مینماید .

■

قهرمانان پینك‌پنك ژاپن در تهران مسابقه - خواهند داد

چهارتن از اعضای تیم‌پینك‌پنك ژاپن که بمقام‌قهرمانی جهان‌رسیده است‌درباز گشت ازسوئد چندروزی درایران توقف خواهند داشت .

فدراسیون پینك‌پنك ایران‌اعلام کرد که اعضای تیم پینك‌پنك ژاپن شب چهارشنبه وارد تهران میشود و روز چهارشنبه با تیم ملی ایران مسابقه میدهد و روزپنجشنبه برای دومین بار بایکدیگر مقابله‌خواهند کرد .

شش بازیکن ژاپنی که عبارت‌از دو دختر و چهار پسر میباشدپس از مسابقه در تهران بسوی ژاپن عزیمت میکند . سایر اعضاء تیم ژاپن درآلمان مسابقه خواهندداد.

■

باورود هیئت اقتصادی عراق که در این هفته‌صورت‌میگیرد

بین‌ایران‌وعراق‌یك‌قرارداد بازرگانی امضاء میشود

یك هیئت بازرگانی عراق ، روزششم‌اردیبهشت ماه وارد تهران می‌شود تاپیرامون توسعه‌روابط‌بازرگانی دو کشوربه مذاکره بپردازد .

درمیان اعضای این هیئت چندتن ازمقامات اقتصادی دولت عراق وجود دارند .

هیئت مزبور براساس مذاکـرات شاهنشاه و رئیس جمهور عراق که‌در تهران صورت گرفت مذاکرات‌اقتصادی خود را آغاز خواهد کرد .

پیش‌بینی می شود مذاکرات ایران وعراق زمینه را برای انعقادیك‌قرارداد بازرگانی بین‌دو کشور فراهم سازد، بخصوص‌که توسعه سریع صنعتی و اقتصادی ایران‌به عراق فرصت میدهد که بسیاری از احتیاجات صنعتی خود را باشرایط بهتر ، ازایران تامین سازد باید توجه داشت که بین‌ایران وعراق‌تاکنون قرارداد بازرگانی‌منعقد نشده‌است .

قهرمان بوکس محروم‌شد

امروز اطلاع حاصل شد کـه ایرج سلامی کهن قهرمان بوکس بعلت‌رفتارنامناسب باداور مسابقات بوکس‌قهرمانی کشوربمدت‌یکسال‌از کلیه مسابقات محروم گردید .

■

بازگشت

خانم دکتر صوفی که چند روزقبل برای بازدید از مرکز تربیت معلم خوزستان به‌آن استان رفته‌بودبتهران بازگشت .

■

ورود

آقای دکتر قاسم شفیع زاده که برای شرکت در کنفرانس جراحان قلب و عروق بلندن و آمریکا عزیمت کرده بود بتهران بازگشت .

تقویم اطلاعات

شنبه - دوم اردیبهشت ماه ۱۳٤٦-یازدهم‌محرم‌الحرام۱۳۸۷ بیست‌ودوم آوریل ۱۹٦۷

اذان‌صبح ساعت۳و٤٦ دقیقه
طلوع آفتاب‌ساعت ۵و ۲۲دقیقه
غروب آفتاب ساعت ٦و۳٤دقیقه

پیش بینی هوا

هوای نواحی‌آذربایجان‌وفارس نیمه ابری گاهی تمام‌ابری‌همراه بارگبار های پراکنده است که‌در نواحی کوهستانی همراه بارعد وبرق خواهد بود . هوای‌کرمان وبلوچستان وخوزستان ودامنه های البرز ابری،گاهی همراه باباد نسبتا شدیدو گرد وخاك ورگبا رهای پراکنده در نواحی کوهستانی می باشد . هوای سواحل دریای مازندران کمی ابری‌در بعضی نقاط تمام ابری خواهد بود . هوای تهران وبقیه نقاط کمی ابری گاهی قسمتی ابری غبارآلود پیش‌بینی‌میشود.

گرمترین نقطه‌ایرانشهر بـا حداکثر ۹ ۳وحداقل ۲۲ درجه ، سردترین نقطه کرمانشاه ، با حداکثر ۲۲درجه وحداقل۳درجه، حداکثردرجه حرارت تهران ۲٦ وحداقل ۱۲ درجه بوده‌است

برنامه امشب

تلویزیون ملی ایران

۷ر۰۰ سلام شاهنشاهی
۷ر۰۱ تلاوت‌آیاتی‌از کلام‌الله مجید
۷ر۱۰ندای آسمانی
۷ر۱۷ برنامه بچه ها
۷ر۲۲ مجلس مناظره درباره حقوق‌بشر
۷ر۵۰ اشعار مذهبی
۸ر۰۰ اخبار توام با فیلمهای خبری
۸ر۳۰ زیبائی های دین
۹ر۰۰ مثنوی مولوی
۹ر۱۹ پایان برنامه

برنامه فردا

تلویزیون آموزشی

۸ر۳۰ بامداد سلام شاهنشاهی
۸ر۳۵ بامداد انگلیسی برای سال‌های ششم ادبی - ریاضی
۹ر۲۵ بامداد فیلم های آموزشی
۹ر۳۵ بامدادادبیات فارسی برای سال های ششم ادبی ، طبیعی، ریاضی ، و داوطلبان کنکور ها
۱۰ر۲۵ بامداد اخبار فرهنگی
۱۰ر۳۵ بامداد فیزیك برای سال های ششم‌طبیعی و داوطلبان کنکور ها
۱۱ر۲۵ بامداد اعلام برنامه روز بعد

معاون وزارت اطلاعات ترکیه بتهران آمد

آقای «امید دمیریز » ، معاون وزارت اطلاعات و جهانگردی ترکیه برای تهیه مقدمات سفر آینـده «سلیمان دمیرل » نخست‌وزیرترکیه بایران ،به‌تهران آمده است .

آقای «دمیریز» قبلاوابسته‌مطبوعاتی سفارت ترکیه درایران بود و پس‌از منتقل‌شدن به‌آنکارا به معاونت وزارت اطلاعات و جهانگردی کشور خویش برگزیده شد .

سلیمان دمیرل قرار است روز یازده اردیبهشت ماه بدعوت آقای هویدا نخست‌وزیر برای انجام یك دیدار رسمی چهار روزه ازایران به‌تهران بیاید .

تلفن کشیك انجمن پزشکان
۳٦۵۰۰-٦٦۹٦٦

آموزشگاه یوگا

برای نخستین بار درایران گشایش یافت

متخصصین ورزش یوگا ازهند وارد شدند

نام نویسی آغاز گشت .

تلفن ٤۲٦٤۸

جایگاه خیابان شاه کوچه یغما پلاك ۳٤

۱ـ٦ آـ۳۰٤۲

مجالس ترحیم

با کمال تاسف درگذشت جانگداز دوشیزه **مهین مرآت** معاون دبیرستان شیرین راباطلاع میرساند . مجلس ترحیم مردانه از ساعت ۹ الی ۱۱ صبح روز دوشنبه چهارم اردیبهشت در مسجد فخرالدوله و مجلس ختم زنانه ازساعت ٤ الی ٦ بعداز ظهر همان روز در منزل علـی مرآت بالاتر از سه‌راه زندان کوچه ساری - روبروی دبستان مهدوی برگزار خواهدشد .

سازمان آموزشی هدایت : مریم هدایت . هوشنك ملك محمدی

خانواده های : مرآت . هدایت . نیری . بیات . کمالی . افخمی . ملك محمدی . پروین. جهاد . به‌رام . شفیعی . امان‌پور . قریشی . خلیل‌زاده . شادمند . مهرداد . قهـرمانی . مسگرا . محلوجیان . مهدی‌نژاد

با نهایت تاسف درگذشت دوشیزهٔ ناکام **مهین مرآت** معاون دبیرستان دخترانهٔ شیرین را باطلاع میرسانند . مجلس ترحیم مردانه از ساعت ۹ الی ۱۱ صبح روز دوشنبه چهارم اردیبهشت در مسجد فخرالدوله و مجلس ختم زنانه از ساعت ٤ الی ٦ بعداز ظهر همان‌روز در منزل علی مرآت بالاتر از سه‌راه زندان - کوچه ساری روبروی دبستان مهدوی و مراسم شب‌هفت‌بعداز ظهرروزسه‌شنبه پنجم‌اردیبهشت در امامزاده عبدالله آرامگاه بدر برگزار خواهد شد .

آـ۲۵۳۱

بعموم فرهنگیان بویژه بازماندگان آنمرحومه مصیبت وارده را تسلیت میدهیم .

خانواده های: خداداد . صفائی نیك .داوری. کیوانپور . رفیعی . گودرزی . معمار زاده باکمال تاسف درگذشت **حاجی حسن معمار زاده** را به اطلاع میرسانند .

مجلس ختم مردانه روز یکشنبه سوم‌اردیبهشت از ساعت ۳ الی ۵ در مسجد حاجی ربابه‌معمار زاده بین مختاری امیریه و شاهپور و مجلس‌ختم زنانه همان ساعت در منزل شخصی آنمرحوم برگزار میگردد .

آـ۲٤٤۱

بعموم بازماندگان آنمرحوم مصیبت وارده را تسلیت میدهیم .

با کمال تاسف درگذشت شادروان **آسید حسن نصیری فرزند سیدمحمد** را درتفرش‌قریه بنساء باطلاع اقوام و دوستان میرساند مجلس ترحیم آن مرحوم در روز دوشنبه ٤ر۲ر٤٦ از ساعت ٤ الی ٦ بعدازظهر در مسجد اسکندری واقع در خیابان سپه غربی چهار راه اسکندری و ختم زنانه همانروز در منزل فرزندش سید اسماعیل نصیری درهمان خیابان نزدیك‌مسجد- کوچه شهلا پلاك ۱۱ منعقد خواهد بود .

سید حسین نصیری . سید رضا نصیری. سید اسماعیل نصیری . سید فتح‌اله نصیری. شجاع‌الدین نصیری . سید ابراهیم نصیری . حاج احمد کهبازی.محمد دارابی .حسن دواتگری

بعموم بازماندگان آنمرحوم مصیبت وارده را تسلیت میدهیم .

با نهایت تاسف فوت شادروان **حسن خازن** افسر بازنشسته ارتش فرزند مرحوم حاجـی محمد علی‌خازنلشگررا باطلاع آشنایان‌ودوستان میرساند . مجلس ختم آن شادروان روز دوشنبه ٤ اردی بهشت ماه از ساعت ۳ تا ۵ بعدازظهر در مسجد فخرالدوله واقع در دروازه شمیران و مجلس زنانه در همان ساعت درمنزل‌شخصی واقع در خیابان کریم خان زند اول سنائی کوچه خازن پلاك ٤۲ برگزار خواهدشد .

خانواده های : خازن . امیر معز . غفوری. آلاسی . بنی‌هاشم.معصومی. جزایری .بیگلرپور

بعموم بازماندگان آنمرحوم مصیبت وارده را تسلیت میدهیم .

تسلیت

سرکار خانم جاویدی

مصیبت وارده را تسلیت عرض مینمائیم .

دانش آموزان کلاس ششم ب -دبستان‌ناهید

سرکار علیه خانم قربان‌خانی

در سوك عزیزان شما شریك هستم و از خداوند متعال صبر جمیل آرزو میکنم .

اکرم‌السادات هاشمی کلاس سوم آ دبیرستان عطار

خاندان محترم جلیلی

مرك جانگداز عزیز خانواده را بحضورتان تسلیت عرض نموده خود را درغم بزرك شما شریك میدانم .

اهواز - فاطمه مهدوی

جناب‌آقای نصرت‌اله نزیه

فوت مادر محترمه و نیکوکار جنابعالی را تسلیت عرض مینمائیم .

انجمن محلی شمالشرق تهران . جعفر مشیری

با نهایت‌تاسف مصیبت وارده رابخاندان محترم حمزه مرند تسلیت عرض مینماید .

شرکت حمل و نقل یگانه بار

با اندوه بسیار شهادت جانگداز سرگرد خلبان مسیح مطهری را بخانواده محترم وکلیه بازماندگان آن شادروان بویژه تیمسار سرتیپ منصور مطهری و بانو تسلیت عـرض نموده آمرزش روح آن شهید و شکیبائی بازماندگانش را از درگاه خداوند یکتا آرزو مینمائیم .

سرتیپ مهدی فروزمند و بانو

همکار گرامی آقای آرشام زولیان

مصیبت وارده را بشما تسلیت میگوئیم .

کارمندان حسابداری مالی شرکت جنرال‌تایر

همکار محترم آقای مسعود ورزیری

با نهایت تاسف مصیبت وارده را بشما تسلیت عرض نموده بقای بازماندگان آنمرحومه را از خداوند خواستاریم .

دانشجویان گروه چهار تجربی دانشسرای‌عالی

کارکنان شرکت سهامی پخش تراکتور مصیبت وارده را بهمکار عزیز خود آقای‌مهندس گلشائیان تسلیت میگویند .

شرکت سهامی پخش تراکتور و ماشینهای کشاورزی ایران

جناب آقای دکتر منوچهر قاهری

مصیبت وارده را به آنجناب تسلیت عرض نموده بقاء و سلامتی جنابعالی و فامیل محترم را ا زخداوند متعال خواهانم**دکتر پرویز رفوآه**

سرکار ستوان یکم منوچهر مازوجی

من و همکارانم با کمال تاثر درگـذشت پدرتان را تسلیت گفته صبر و شکیبائی برای سرکار و بازماندگان آنمرحوم خواستاریم .

سرلشگر امجدی

آموزگارعزیزومحترم سرکارخانم‌زهراملك‌محمدی

با کمال تاسف و تاثر مصیبت وارده را از صمیم قلب بشما و خانواده محترمتان تسلیت میگوئیم و امید است مارا هم درغم خود شریك بدانید **ازطرف دانش‌آموزان کلاس پنجم (ج) دبستان فرشته**

مصیبت وارده را بخانواده های موقری و ارم بویژه بانو بهجت موقری و سرکارسرهنك هوشنك ارم صمیمانه تسلیت میگوئیم .

شریفه پارسای - سرتیپ فرخزاد پارسای

روسای ادارات . سردبیران . دبیران . خبرنگاران . مترجمان . کارمندان و کارکنان اداره‌کل خبرگزاری پارس باتاسف‌بسیارمصیبت وارده بخاندان محترم فیضی را بهمکار محترم خود آقای مهدی فیضی تسلیت میدهند .

دوستان ارجمند آقایان مهدی وجمشید رفیعی

فوت پدر گرامیتان را از صمیم قلب‌تسلیت میگوئیم .

عباس پیروزبخت . رسول قدیری . محمود زاهدی . ایوب کلانتری .وکارکنان دایره عکاسی خبرگزاری پارس

سرکار ستوان دوم حسن کاویانی

با نهایت تاسف مصیبت وارده را بـه جنابعالی و خانواده محترمتان تسلیت عرض می نمائیم .

علیرضا ربیعی وبانو

جناب آقای دکتر قاهری ریاست محترم سازمان استاندارد پرواز هواپیمائی کل‌کشور

مصیبت وارده را بجنابعالی تسلیت عرض مینماید .

شیراز - خلبان حسام‌الدین شریفی

کارکنان بانك کشاورزی ایران با نهایت تاثروتالم فقدان شادروان‌هوشنك زندسرپرست کل شعب استان فارس را که با همکاری‌صادقانه خود همیشه مصدر خدمات برجسته‌ای بوده است از صمیم قلب ببازماندگان آنمرحوم‌تسلیت گفته از درگاه خداوند متعال آمرزش روح فقید سعید و همچنین صبر جمیل را جهت خانواده محترم آنمرحوم خواستارند .

بانك کشاورزی ایران

سرکار خانم ادیب

دانشجویان سال دوم رشته خانه‌داری‌مدرسه عالی دختران « گروه بعد از ظهر » با کمال تاسف مصیبت وارده را خدمت سرکاروخانواده محترم تسلیت عرض نموده و امیدوارند آنان را نیز شریك غم خویش بدانید .

کارکنان شرکت فاریا ضایعه اسفناك‌افسر شهید حسین جاهدکار را به بازماندگان‌آنمرحوم خصوصا خانم منیژه دیانت تسلیت میگویند.

سوگواری - وعظ وخطابه

ان‌الحسین (ع) مصباح الهدی وسفینة النجاة

طبق معمول‌سنواتی مجلس عزاداری‌حضرت ابا عبداله الحسین علیه السلام از شب ۱۲محرم الحرام در مسجد آستانه سید ناصرالدین (ع) در خیابان خیام منعقد میباشـد و دانشمنـد گرانمایه جناب آقای حجازی در ساعت ۸ و نیم مستفیض مینمایند .

باستحضار کلیه علاقمندان به شعائردینی میرساند که مجلس تعزیه داری خامس آل‌عبا طبق معمول سنواتی از دوازدهم محرم برای مدت ده شب در مسجد فخرالدوله منعقد است.

ضمنا آقای بهاری و همچنین خطیب‌دانشمند جناب‌آقای دکتر مناقبی ازساعت ۷ ونیم الی ۹ بعدازظهر مستمعین را مستفیض میفرمایند .

مهندس ثقفی

کارکنان دفتر مخصوص‌شاهنشاهی درگذشت مرحوم معین الملك فتوحی را به خاندان معظم فتوحی خصوصا جناب آقای عاصمی (رفعت السلطان)معاون‌محترم‌دفتر مخصوص‌شاهنشاهی تسلیت عرض مینمایند .

کارکنان دفترمخصوص شاهنشاهی

جناب آقای درویش زاده

مصیبت وارده را بشما و خانواده محترم صمیمانه تسلیت‌عرض میکنیم .

دانشجویان سال سوم زمین شناسی‌دانشکده‌علوم

با نهایت تاسف شهادت جانگداز سرگرد مطهری را به تیمسار سرتیپ مطهری و فامیل مطهری و علوی و شیبانی تسلیت عرض‌مینمائیم

نصرت . ملیحه .عفت مطهری .مهین مدرس‌پور

تسلیت های قلبیمان را بمناسبت حادثـه تاثرانگیز بحضور سرکار خانم‌قربانخانی معاون دبیرستان و همکلاس عزیزمان سیرانوش تقدیم میداریم .

دانش آموزان کلاس چهارم طبیعی دبیرستان عطار

مصیبت وارده را به سرکار خانم نصرت جاویدی و ایران خانم جاویدی تسلیت عرض می‌نمائیم .**اشرف پیرغیبی . مهری پیرغیبی**

شنبه دوم اردیبهشت . . ۱۳۴۶
یازدهم محرم ۱۳۸۷
بیست ودوم آوریل . . . ۱۹۶۷
شماره ۱۲۲۵۸
سال . . . . . چهل و یکم

ترجمه مقالات خارجی

Le monde TIME

انقلاب سفید ایران در ردیف بزرگترین انقلابهای تاریخ است

نوشته: پترآوری استاد دانشگاه کمبریج

شاه پیروز شد، انقلاب بثمر رسید

انقلاب ایران و آثار و نتایج دامنه‌دار و بزرك آن نه‌تنها سیمای اجتماع ایران را یکباره دگرگون کرده و زندگی یك‌یك افراد ملت مارا تحت تاثیر عمیق قرار داده بلکه اکنون بموضوع مورد بحث دانشمندان ، جامعه شناسان و رجال علم وادب جهانی تبدیل شده است کمتر روزی میگذرد که روزنامه‌ها و رادیوهای خارجی پیرامون انقلاب ایران و تحولات بزرك میهن ماکه برهبری شاهنشاه آریامهر صورت میگیرد اشاره‌ای تحسین‌آمیز نداشته باشند و کمتر موردی دیده میشود که پیرامون تحولات سیاسی واجتماعی قرن‌ما سخن‌بمیان آید و انقلاب سفید ایران در ردیف انقلابهای بزرك تاریخی مورد بحث وفحص دانشمندان و علمای جامعه‌شناسی و محافل اجتماعی سراسر جهان قرار نگیرد .

ما درگذشته تا آنجاکه امکاناتمان اجازه میداد شمه‌ای از عکس‌العمل‌های جهانیان را درمقابل تحولات انقلابی ایران بنظر خوانندگان رسانده‌ایم .

آنچه اکنون در زیر می‌آید مقاله‌ای است تحقیقی و مستند از یك دانشمند انگلیسی درباره انقلاب سفید ایران وپیروزیهای عظیم شاهنشاه آریامهر درسازمان دادن وبه پیروزی رساندن‌این انقلاب.نویسنده مقاله آقای «پترآوری» استاد دانشگاه معروف «کمبریج» انگلستان است « پتراوری » یك ایران‌شناس و یك کارشناس‌مسائل سیاسی وآثار ادبی ایران‌است . او ایران گذشته وامروزی را خوب میشناسد با تاریخ گذشته آن آشنا است و تحولات سیاسی واجتماعی سالهای اخیر آن را با علاقه دنبال می کند . «پترآوری» دانشمندی است که با صلاحیت کامل در باره ایران سخن میگوید . بدین سبب سخن او انعکاسی‌وسیع جهانی داشته است .

شاه پیروز شده است . ایرانیان یکبار دیگر استعداد و توانائی خودرا در انجام دادن آنچه که غیر ممکن بنظر میرسید نشان داده‌اند .

در ۹مه ۱۹۶۲ شاه بطور ناگهانی مقاومت منفی راکه در پارلمان درمقابل اصلاحات صورت میگرفت از کار انداختند . قبل از آن‌دوبار تلاش‌شده بود که مجلس‌شورایملی تازه‌ای‌بوجود آید .

این هردو تلاش بسبب وجود فساد وبا انتخاب آندسته از نمایندگانی که مصمم به مسدود کردن راه‌اصلاحات شاه بودند با شکست مواجه شده‌بود. شاهنشاه پس از آنکه مدت ۲۰سال این نوع‌مجالس‌را تحمل کردندسرانجام بمردم روی آوردند .معظم‌له یك برنامه ۶ماده‌ای برای اصلاحات‌تدوین کردند وبمورد اجرا گذاردند .تعداد مواد این برنامه بعدها به۹ رسید. از این‌مواد اصلاحات ارضی و اصلاح قوانین انتخاباتی مهمترین آنها بودند.

بموجب قانون اصلاح شده‌انتخابات زنان حق‌رای دادن و انتخاب شدن را بدست آورده‌اند.درمجلس شورایملی

اکنون ۶نماینده زن و در مجلس‌سنا ۲ نماینده‌زن عضویت دارند.

در آغازمخالفت‌های سازمان‌یافته‌ای بااین اصلاحات بعمل‌می‌آمد. دراوایل مارس ۱۹۶۳ دولت در جنوب علیه عشایر مخالف باقدامات نظامی دست زد. در همان سال علیه شاه تحریکاتی صورت گرفت . و این تحریکات حوادث ناگواری ببار آورد .

در ژانویه ۱۹۶۳ بامراجعه به‌آراء عمومی شاهنشاه از حمایت توده‌های وسیع مردم مطمئن گردیدند.

موفقیت اقدامات اصلاحی وشیوه برخورد ملت‌باکارهای قهرمانی‌ووظایف سنگینی که این اقدامات اصلاحی در مقابل آنها قرار داده بود براحساس اعتماد شاهنشاه بسیار افزوده است و محمدرضاشاه پهلوی وملت اورابدرجه ومرحله‌ای رسانده که از زمان شاه عباس کبیر در این‌کشور نظیرنداشته است.

اولین کتاب شاه یعنی‌کتاب «ماموریت برای‌وطنم» که در سال ۱۹۶۱ بزبان انگلیسی در لندن منتشر شد بادومین کتاب معظم‌له یعنی «انقلاب سفید» که بزبان فارسی در تهران منتشر شده است بکلی متفاوت است.

کتاب اول شاهنشاه بیشتر یك اتوبیوگرافی وخطاب به‌بیگانگان‌است اما کتاب«انقلاب‌سفید» کتاب‌پیروزیها وره‌آوردهای انقلاب است.

در این کتاب دعوائی عنوان نشده است. در این‌جااین پندو اندرزتکرار شده است که گرچه کارهای بسیار در مملکت انجام شده ، هنوزکارهای بسیاری انجام نشده باقی مانده است.

در کتاب ماموریت برای وطنم در فصل اول تحت عنوان سرزمین قدیم وجدید ایران شاهنشاه بتاریخ ایران اشاره‌میکنند.در این‌کتاب نیز اینکار انجام شده است‌دراین قسمت‌شاهنشاه نشان میدهند که آنچه درایران انجام شده همانست که درتاریخ طولانی‌این مملکت بعنوان کارهای خوب‌شناخته شده‌اند.

* حقانیت دمکراسی

شاهنشاه سلطنت خود را باایمان بحقانیت دمکراسی شروع کردند . نظریه و تئوری شاهنشاه در این‌مورد حالاتا دمکراسی اقتصادی که‌معظم‌له آنرا مکمل دمکراسی‌سیاسی میناممند بسط پیدا کرده است.

در این کتاب هم مانند همه موارد دیگر شاهنشاه از محرومیت و جهلی که سرنوشت زارع ایرانی بوده است باتاسفی عمیق سخن میگویند. ثروت وقدرت سیاسی نباید دیگر در دست یك اقلیت کوچك باقی بماند بلکه باید بین همه مردم تقسیم شود .

شاه باصفا و صداقتی موثر وگاه تکان دهنده آنهائی را که از جان‌و مال مردم ظالمانه بهره‌میگیرند یك «اقلیت حاکمه»خودخواه معرفی‌میکند.

آنها عناصر فاسدی بودند که : مانند عروسکهای خیمه شب بازی میرقصیدند در حالیکه رشته این عروسکها در دست سفارتخانه‌های خارجی در ایران بود.

صراحت لهجه شاهنشاه جای تردید باقی نمیگذارد که بنظر معظم‌له چه کسانی سررشته اموررابدست‌داشتند.

در اینجا درازای یك اشاره به‌روسها دربار بانگلیسها اشاره میشود .آن عروسکهای‌خیمه شب‌بازی که‌شاهنشاه به‌آنها اشاره میکنند روسای عشایری بودند که تعداد بسیاری ده درتملك داشتند ودر بیهودگی محض‌در تهران یاخارج از ایران زندگی میکردند .

عبارات شاهنشاه درباره این افراد بخاطر خواننده میاورد که چگونه‌دهات موضوع بردوباخت بازی پوکرمالکین بزرك بود. دراین میان‌افرادی هم‌بودند نظیردکتر مصدق که بابرنامه‌اصلاحات ارضی در اراضی شخصی شاه مخالفت میکردند.

* ملی شدن نفت ـ نقطه انحراف

شاهنشاه قبل از آنکه برنامه‌اصلاحات ارضی را تدوین کنند بایك برنامه ابتکاری اراضی متعلق بشخص خودرا بین دهقانان تقسیم کردند تازارعین از حالت یك‌رعیت خارج شوندوبصورت انسان درآیند ودیگران نیز از نمونه شاهنشاه پیروی کنند و اراضی خود را تقسیم نمایند. ملی کردن نفت وسیله‌ای شد که کار اصلاحات‌ارضی بفراموشی سپرده شود ودکتر مصدق مساعی شاهنشاه را در این امر متوقف ساخت و ناظران سیاسی در آن ایام قدرت یافتن اورا بابیم‌مالکین ازاینکه ناگزیر شوند از اقدام شاهنشاه در تقسیم اراضی پیروی کنند مرتبط میدانستند.

در دوران نخست‌وزیری دکترمصدق که از ۱۹۵۱ تا ۱۹۵۳ بطول انجامید ودر روزهای بحرانی و آشفته بعدازآن برای شاه غیر ممکن بود طبق اصولی که اساس سیاست معظم‌له راتشکیل میدهند رفتار کنند.

این اصول عبارتند از رسیدن‌به‌عدالت اجتماعی ،اقتصاد متوازن همراه با «اقتصاد دمکراتیك» توسعه فرهنك ، همکاری بین‌المللی ، احترام باعتقادات معنوی ، آزادی فردی و اجتماعی .

وقتی نخست‌وزیر فعلی ایران‌میگوید: «شاه رهبر ما است‌همین» شیوه‌ادای این عبارت که درآن‌اثری ازترشروئی دیده نمیشود ، ممکن است نشان‌دهد که مطالب کتاب «انقلاب سفید» در باره پیروزیهای‌قابل‌تحسین۵سال اخیر بخلاف آنچه که ممکن است بنظر آید جنبه طرفدارانه ندارد .

امروز ایران مانند همیشه‌یك کتاب زنده از پیشرفتهای سیاسی و اجتماعی است. این پیشرفتها را در هوای صاف ودشتهای مرتفع‌بسادگی‌یك آزمایش نمایشی کلینیکی میتوان نظارت کرد. امروزه همه‌چیز حاکی‌از موفقیت‌است.

* اشاره بمذهب

ساکنان دشت ایران نمایش دهنده همه عناصر و مراحل اجتماعی بشر هستند . مراحلی که‌گاه بسیارتردناك بوده‌اند و تقریبا تمام این مراحل و عناصر درکتاب ۲۰۶صفحه‌ای‌شاهنشاه آورده شده است.

اصل «رعیتی» که تاسال ۱۹۶۲در بیشتر نقاط ایران حکومت میکرد، بیسوادی که تا همین اواخر۸۰ درصد مردم را دربر میگرفت ،فقدان خدمات بهداشتی، درآمد سرانه‌ای که یکی ازنازل‌ترین‌درآمدهای سرانه‌جهان‌بود، شاهنشاه از این مسائل بعنوان‌مواردی یاد میکنند که در سالهای قبل از انقلاب معظم‌له را رنج میداده است . همراه با این خاطرات در کتاب اغلب اشاراتی بمذهب میشود.

شاهنشاه بحق مقررات اسلامی را همچون زمینه‌ای برای ایجاد موسسات دمکراتیك سیاسی و حقوق آب و چرای‌جامعه تلقی میکنند نه وسیله‌ای برای مالکیت خصوصی .

شاهنشاه همچون مسلمانی مومن تجلی میکنند .شخصیتی باایمان‌محکم مذهبی. شاهنشاه مکرر ایمان قلبی خودرا بخدائی که معظم‌له را دوبار بطور معجزه‌آسا ازدوسوء قصدنزدیك بموفقیت نجات داده ابراز میدارند .

آخرین سوءقصد روز ۱۰ آوریل ۱۹۶۵ صورت گرفت . در آن‌هنگام یك سرباز گارد‌سلطنتی بایك‌مسلسل بسوی شاهنشاه آتش گشود. درمیان کسانیکه پس از بررسی این توطئه دستگیر شدند ۶ دانشجوی ایرانی که در انگلستان در دانشگاههای «لیدز»و «منچستر» تحصیل کرده بودند دیده میشوند. این‌دانشجویان متهم‌بداشتن نظرات افراطی کمونیستی شدند .

شاهنشاه در کتاب درباره دانشجویان ایرانی در خارج و مثلا در انگلستان که کمونیسم را جذب میکند سخن میگویند.

بهرحال شاهنشاه فعلا در کتاب‌خود چنان سخن میگویند که گوئی‌دورانی که معظم‌له میتوانند افکار خود رادر باره «عشق‌ودوستی»بمورد اجرا‌گذارند فرا رسیده است . هنگام بحث درباره تقسیم اراضی شاهنشاه باعلاقه‌بیکی از مسائلی که‌ازتبدیل «رعیت» بیك خورده مالك بوجود میاید ، اشاره میکنند. بموجب قوانین اسلامی وقتی مالکی فوت میکند زمین او باید بین ورثه تقسیم شود. شاهنشاه درکتاب خود نشان میدهند که تقسیم این‌قطعه زمین بین ورثه غیر قابل تحمل است وبرنامه ریزی اقتصادی را که تقسیم اراضی به‌آن پیوسته‌است برهم‌میزند. شاهنشاه راه‌حل این مشکل را در مبادله زمین باسهام میدانند بطوریکه یك قطعه زمین دست نخورده باقی میماند اما سهام مالکیت آن تقسیم میشود. باین ترتیب این سهام ممکن است بین ورثه تقسیم شود درحالیکه خود زمین بصورت یك واحد قابل کشت وزرع‌ودست نخورده‌باقی‌میماند.

* موفقیت شایان

این طرح نبوغ آسائی است. ایران یك کشور کشاورزی است، اما رهبر آن منعکس‌کننده‌سرسخت این‌آوای گردانندگان امروزی ایران است‌که ایران باید صنعتی شود.

شاهنشاه تقسیم سود کارخانجات را بین کارگران و فروش کارخانه‌های دولتی را بعنوان وسایلی برای احیاء وتوسعه اقتصاد ایران تلقی میکنند خوش‌بینی شاهنشاه در باره توسعه صنایع ایران در سال ۱۹۶۵ که صنایع خصوصی ایران نیروی تازه‌ای بدست آورد بوجود آمد.

شاهنشاه برای‌افزایش سرمایه‌گذاری خارجی در ایران نیز تلاش میکنند. اما پیروزی عمده شاهنشاه درسرمایه گذاری داخلی بدست آمده که مردم بجای آنکه مانند گذشته طلاهای‌خوه را در جعبه‌ای در زیر رختخواب ویادر بانکهای خارجی بگذارند، سرمایه‌های خودرا بجریان انداخته‌اند. شاید زیاد تند نرفته باشیم اگر بگوئیم که این یکی از بزرگترین پیروزیهای یك دولت شرقی در دو قرن‌اخیراست .

شاهنشاه کار سپاهیان دانش را باعلاقه‌ای که مورد انتظار است مورد بحث قرار میدهندزیرا بیسوادی‌همیشه یکی از موارد نگرانی خاص معظم‌له بوده است.

بقیه در صفحه ۱۲

حراج گفاشی میرزا بگیان
از امروز دوم اردیبهشت ماه شروع شد
چهارراه یوسف‌آباد ـ تلفن ۶۶۴۱۲

از فردا ساعت شش بعداز ظهر در

مولن روژ ـ مهتاب ـ دیانا
کریستال ـ بولوار ـ اسکار
برلیان ـ زهره

بعداز پلنگ صورتی وگلوله‌ای در تاریکی اینك فیلمی دیگر بمراتب خنده دارتر وخوشمزه‌تر از پیتر سلرز

پیتر سلرز
نانت نیومن
لیونل جفریز

۴۰ سال قبل در همین روز

اطلاعات

امضاء پروتکل بین نمایندگان ایران ولهستان

مسیو همپل شارژدافر سفارت لهستان باتفاق مسیویل نایب سفارت وکوالسکی اتاشه‌ومحسن خان‌بنان‌منشی‌سفارت‌در وزارت خارجه حضور بهمرسانده‌ازطرف دولت ایران‌هم‌آقایان پاك‌روان کفیل وزارت خارجه ،انوشیروان خان سپهبدی‌رئیس اداره تشریفات ، محسن‌خان رئیس معاون‌اداره‌چهارم‌سیاسی آن‌وزارتخانه بسمت‌نمایندگی تعیین‌وپس‌از ایراد نطق ،پروتکلی که‌راجع به تغییر ماده ۶قرارداد تجارتی ایران‌و لهستان‌مربوط به‌امور گمرکی که‌اصل‌استقلال‌گمرکی‌ایران‌راتضمین‌مینماید واخیرا بین‌آقای‌انصاری وزیر خارجه‌ومقامات‌دولت‌لهستان‌در ورشو موافقت حاصل شده‌بود بامضاءنمایندگان طرفین رسید .

تسطیح وشن ریزی جاده شمیران

بلدیه طهران تعمیر وتسطیح ولکه‌گیری‌وشن ریزی‌جاده شمیران را از دروازه دولت الی پل‌تجریش از اول‌اردیبهشت ماه تا ۱۵ مهرماه به مناقصه می گذارد ، لازم است طالبین پیشنهادات‌خودرا تسلیم اداره مرکزی بلدیه نمایند ـ کفیل بلدیه ـ سرتیپ‌بوذرجمهر

لایحه احداث راه آهن سراسری

معاون وزارت فواید عامه لایحه مربوط به نقشه‌برداری بندرجزتااهواز را بطور مقاطعه به کمپانی های نقشه برداری خارجه ، تقدیم مجلس‌شورایملی نمود .

مقدمه لایحه ازاین‌قرار است خاطرنمایندگان محترم مسبوق‌است‌که ابتدا تصورمیرفت اگرخود دولت عملیات کشیدن راه آهن‌را عهده‌دارشودزودترمقرون به نتیجه و موفقیت خواهد گردید ولی‌پس‌ازتجارب حاصله چنین نتیجه گرفته می‌شود که اگردولت عملیات‌ساختمانی‌راه آهن‌را به کمپانی های ساختمانی واگذار نموده وخود اکتفا به نظارت در اعمال آنها بنماید ،از حیث حسن جریان کاروسرعت عمل بهترخواهدبود زیرا کمپانی‌های مزبوربواسطه داشتن تجربیات زیاد ووسایل فنی کامل ، زودتر موفق‌بانجام مقصود خواهند شد .

در میان‌مهندسینی که در طهران حاضر هستند نمایندگان کمپانیهای آلمانی ونماینده کمپانی امریکائی پیشنهادات متشابهی داده‌اند که درباب شرایط کنترات توافق نظرحاصل شده و لایحه آن‌باقید فوریت تقدیم‌می‌شود .

معاون وزارت فواید عامه توضیح داد که نقشه‌برداری یك‌قسمت از بندر جزویك قسمت ازخورموسی بوسیله‌مامورین دولت‌شده وبقیه قسمت هائی که‌باقی‌مانده‌است‌ازقرارکیلومتری ۳۶۸ تومان دولت مقاطعه می دهد و کمپانی امریکائی یولن و کمپانی های آلمانی متعهدهستندکه‌نقشه‌برداری کامل‌نموده و تمام‌قسمت‌های کوه‌کنی ،تونل ،پل ، شن ریزی و غیره را معین نمایند وآنوقت که‌این‌نقشه‌هارا بدست‌کمپانی های‌خارجی بدهیم حاضرخواهند شد ، در مناقصه کشیدن خط‌آهن شرکت نمایند.این‌کمپانیها تمام وسایل خودرا بکارخواهند انداخت که در ظرف ۱۸ماه نقشه برداری راخاتمه دهند این پنج‌کمپانی‌از کمپانیهای مهم و معروف دنیاهستند .

دکترمصدق مخالف بود و اظهارداشت خط آهن باید دو قسم‌باشد یکی حمل ونقل داخلی که در داخل مملکت حمل ونقل‌میشودیکی‌حمل‌ونقل‌بین‌المللی‌که‌ترانزیت‌خواهدبوداین راه‌آهنی‌که درنظر گرفته‌شده‌است‌برخلاف مصلحت است راه‌آهن بین‌المللی وترانزیتی نیست امروز که می خواهیم هستی‌یك ملت راروی این‌کار بگذاریم نباید طوری‌اقدام‌کنیم که مخالف مصلحت‌باشد ،راه آهن ازحمل ونقل بین‌المللی نتیجه می‌برد برای‌من ثابت کنید چه مال‌التجاره اروپائی از بندر جزبه محمره فرستاده می شود .

بعقیده من این‌رائی که میدهید برای کشیدن خطی‌که از بندر جزبه محمره باشد خیانت به مملکت است (همهمه وکلاء اینطورنیست اشتباه‌می‌کنید چرا کشیدن خط آهن را خیانت اسم می گذارید).

آقای شیروانی‌گفت‌پس‌ازاتمام‌ساختمان خط سراسری، دولت‌باید مکلف باشد خطوط اصلی دیگررا نیز نقشه برداری نماید و بنده نقشه‌ساختمان بندر جزبخورموسی را بهیچوجه مخالف مصلحت وخیانت‌نمی دانم و هیچوقت یك مجلس‌را هم خائن‌نمی‌گویم این نقشه را که مجلس‌بدان‌رای‌داده صحیح و محترم است .

پس‌از مذاکرات مفصلی در این‌باره‌چون‌عده برای‌رای کافی نبود جلسه ختم گردید ودنباله صحبت‌به جلسه بعد موکول گردید (نقل از اطلاعات ، دوم‌اردیبهشت ماه ۱۳۰۷)

یگانه لباسشوئی کاملاً اتوماتیك جهان

زانوسی

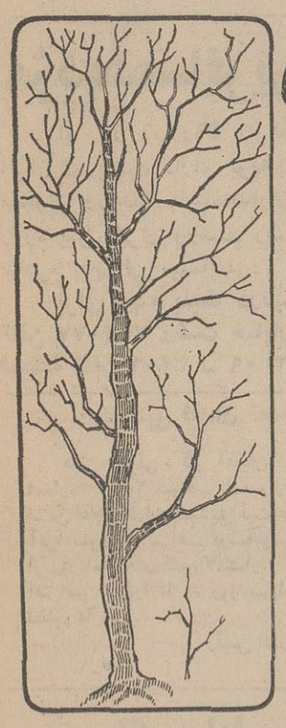

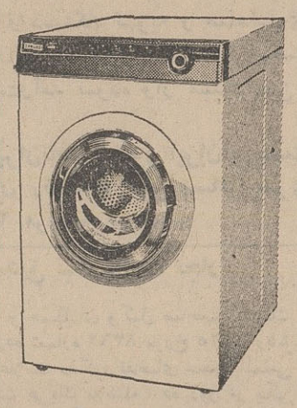

با سرویس ولوازم یدکی مجانی
باقساط ماهانه ۲۲۷ تومان

زانوسی مشکل لباسشوئی در هر آب وهوا را برای هر بودجه حل کرده است

لباسشوئی زانوسی کاملا خودکار و باسانی‌قابل‌استفاده است . مجهز ببستگاه ترموگرادوآل‌میباشدکه با ایجاد حرارت تدریجی هر نوع چرك‌ولك را در درجه‌های مختلف ازبین میبرد . مجهز به موازنه معلق و بدون لرزش و دارای دستگاه اطمینان برای جلوگیری از هرنوع خطراست . پمپ و صافی مخصوص برای بیرون آوردن مواد خارجی دارد . خشك‌کن منحصر بفرد آن آنچه را شسته شده تا درجه مناسب برای اطوکردن خشك میکند .

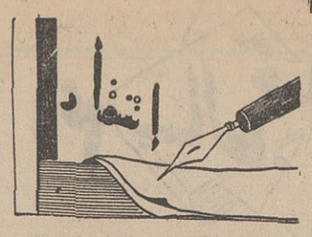

احمد احرار

میراث داریوش!

اگر درکار کسانی‌که تاریخ ایران نوشته‌اند سوسه‌ای نباشد شما هم خوانده‌اید که بنا بقول ایشان ، در عهد داریوش ایران چاپار پست داشته است واین زمانی‌است که نه فقط از پست ، بلکه از تمدن هم در آنطرف دنیاو در ممالکی که‌امروز آدم بماه میفرستند اثری نبود . خواست خداست ، تقدیر است هرچه هست امروز وضع برعکس شده و آنها خیلی چیز ها دارند که ما نداریم و بهمین دلیل هم در حالیکه آنها تدارك مسافرت بطبقات اعلای آسمان‌می بینند ما هنوزبرای‌آمدو رفت‌بین خانه و محل کارو کسب خودمان وسیله‌مطمئن وکافی نداریم. چون بخواهیم یا نخواهیم وقبول کنیم یا نکنیم از دنیای صنعتی غرب عقب مانده‌ایم . پست هم که دو هزار سال درمملکت ما سابقه دارد البته مثل سایر امور جاری وعادی زندگی تابع وضع عمومی مملکت ماست ، یعنی اگر دیگران میتوانند باوسائل موشکی محمولات پستی رابمقصد برسانند و مانمیتوانیم جای گله ندارد .اما اینقدر هست که نسبت بعصر داریوش چیزی از وسائل ماکم نشده ولااقل میتوانیم پستی مثل دوره داریوش داشته باشیم که بدبختانه آنرا هم نداریم و مردم برای همین از پست و پستخانه گله‌دارند .

بنده مدتهاست درباره پست چیزی ننوشته‌ام و تصمیم داشتم بعد ها هم‌چیزی ننویسم . چون مقصود از نوشتن اگر تذکردادن و تنبه دادن باشد خود من بقدر کفایت نوشته‌ام . اگر منظور سیاه‌کردن کاغذ و چیزی بهم بافتن است که آن امر دیگری است . بهمین جهت هم وقتی درایام عید معلوم شدیکی ازنامه رسانهای پست برای اینکه خیال خودش را بالمره از رسانیدن پاکات مردم خلاص کند آنها راآتش زده و بعد هم موضوع کشف نشده مگر وقتی دنبال مواد مرفین بخانه او ریخته‌اند ، حتی با آنکه کسانی توقع کردند ، بنده سکوت را ترجیح دادم . بقول معروف : « درخانه اگر کس است یك حرف بس است » و اگر واقعا قرار است کسی‌متنبه شود یا در دستگاه تاثیری بکندنفس حادثه آنقدر گویا ورسابود که احتیاج بحاشیه نوشتن نداشت . با همه این تفاصیل طاقت نیاوردم که در مقابل نامه یك دانشجوی‌ایرانی از امریکا خونسردی اختیار کنم .

این نامه از آقای «آرمین انوری‌پور » دانشجوی فوق لیسانس دانشگاه شرقی اورگان‌است که مینویسد :

«چندروزقبل برای ارسال‌چندجلد کتاب باداره پست‌شهری که‌مدرسه من درآنجا واقع است مراجعه کردم و چون‌کتابها ازلحاظ شخص من و گیرنده آن اهمیت داشت، تصمیم‌گرفتم آنهارا باپست‌سفارشی بفرستم که مخارجش بیشتر ولی مطمئن‌تر است، ماموراداره پست بامحبت هرچه بیشتر برای سفارش کردن کتابها اقدام نمود و جهت اطلاع از مقدار تمبری که باید باطل میشد به‌کتاب مخصوص ارسال بسته‌های پستی مراجعه کرد ولی بعد از آنکه چند لحظه‌ای بورق زدن کتاب پرداخت ناگهان سربرداشت و گفت : باکمال تاسف باید عرض کنم که نمی توانم برای ایران هیچگونه بسته وپاکت‌یاکتاب‌سفارشی وبیمه‌قبول‌کنم. من بسیار ناراحت شدم وپرسیدم چرا قبول نمیکند :

مامور اداره پست نگاهی پرمعنی بمن کرد و جواب داد : گناهی متوجه مانیست . برای اینکه‌از چندسال پیش هرچه محموله پستی ازاینجا بایران ارسال میشده‌صحیح وسالم تامرز ایران میرسیده ولی از آنجا ببعد نمیدانم چه بلائی برسر بسته های پستی نازل میگشته که مرتبا اداره پست امریکا مجبور بوده‌است خسارات صاحبان بسته ها را جبران کندو چون موضوع مکرر ادامه یافته و خیلی صورت ناگواری بخود گرفته روسای پست فدرال چاره‌را دراین دیده‌اندندانی راکه درد میکرده از بیخ‌بکنند و دستور داده‌اند از قبول هرگونه محموله پستی بمقصد ایران خودداری شود » !

اتفاقا چندروز پیشتر یکی از همکاران اداری ما نیزرونوشت نامه‌ای‌راکه‌برای رئیس گمرك تهران نوشته است در اختیار بنده‌گذارد که‌بی ارتباط بموضوع نیست . درین نامه رفیق ما مینویسد :

« بسته‌ای‌دواکه در تاریخ ۹ فوریه ۱۹٦۷ مطابق با ۲۰ بهمن ٤۵ باپست هوائی از فرانسه ارسال شده درتاریخ ٤٦ر۱ر۲٦ به بنده تسلیم گردیده و با اینکه نشانی کامل در روی بسته باخط خوانا و درشت نوشته شده (اداره‌روزنامه اطلاعات - خیابان خیام - حسین مهینی) معهذا مدت ٦٤روزبسته‌دواکه باید بمصرف درمان بیمار برسد در گمرك مانده است . در حالیکه دوا از موارد فوری و ضروری است که باید سریعا به‌بیمار برسد واین‌کندی‌جریان کار موجب تلف‌شدن بیمار خواهد بود .

در اداره گمرك تهران اظهار شد : نماینده وزارت بهداری باید داورا قبلابازرسی و ممیزی نمایدو بعدا ترخیص شودو از لحاظ این که پزشك مزبور بزیارت حج مشرف‌شده وپزشك دیگری که‌بایدبجای حاج دکتر معرفی شود بموقع حضور نیافته تا اندازه‌ای تاخیر درتسلیم دواهم باین عذر بوده است .ولی معلوم نیست بیمار چه گناهی دارد که ازیك طرف متصدی امر قصور نموده واز طرف دیگر پزشك‌وزارت بهداری‌بمکه مشرف شده‌که در نتیجه دوائی‌که باید به بیمار برسدمدت ٦٤ روزدر گمرك مانده است »

اقرار کنید که پست امروزی ما اگر بسبك دوره داریوش هم‌کار میکرد ، یعنی با اسب و قاطر محمولات و نامه های مردم‌را بایشان‌می رسانید ولی در حدود همان مقدورات سرعت و امانت داری بخرج‌میداد نه موجبی برای این قبیل شکایات پیدامیشد و نه موردی برای آنگونه فضایح !

شکایات مردم

خیابانی دهسال بلاتکلیف است

باور بفرمائید مدت دهسال است‌که ناله وفغان میکنیم که بیایند محض رضای خدا خیابان کم عرض و طول اردوان (کوی سابق باقرآباد درخیابان شهباز) را که از سه طرف باسفالت منتهی میشود سرو سامانی بدهند . چهار ماه قبل پیمانکار آمدویك سوم خیابان را جدولسازی کرد و رفت ولی از اسفالت‌آن خبری‌نیست‌در صورتیکه قطعه زمینی‌بزرك‌اینحدود متعلق‌بدولت است و بخوبی میشود بااسفالت آن سلامت مردم اینحدود راتضمین کرد، زیرا باپایان یافتن فصل زمستان و رسیدن بهار و تابستان وازدیاد پشه‌و مگس تکلیف اهالی را روشن کنند ، عریض و طویل شدن خیابان به جای خود لااقل آنرا اسفالت کنید.

علی شیرزاد

نگرانی از وجود دوخرابه!

دو قطعه زمین بایر در کوی‌هدایت واقع در خیابان نظام‌الملك جنب کارخانه برق فیروز فاقد دیوار وجود دارد . سال قبل سارقین از همین خرابه استفاده کردند وبیکی از منزل های‌مجاور این‌خرابه ها وارد شدند که خوشبختانه بعلت اطلاع همسایگان موفق بدستبرد نشدند . بعلاوه این دوخرابه‌محل ریختن آشغال و کثافات است و روزها و شبها مرکز قمار بازی عده‌ای ولگرد شده‌است تا چندروز دیگر با شدت درجه حرارت خطر حمله مگس و پشه نیز ازاین خرابه وجود دارد . بهمین جهت تقاضا داریم ، مسئولین هر چه رودتر به‌این وضع رسیدگی کنند تااز خطر دزد و پشه و مگس و بیماری های واگیردار رهائی‌یابیم.

م-ف

آیا گدایان آزاد شده‌اند؟

آیا گدایان جمع آوری شده‌آزاد شده‌اند ؟ چون این روزها برتعداد گدا ها در خیابان ها و اتوبوس‌ها اضافه شده و از طرفی در بین‌این عده‌تعدادی جوانهای گردن کلفت هم دیده میشوند . نه پلیس و نه شهرداری هم در کنترل‌آنهافعالیتی نمی کند .

بهتراست فکری بحال‌مردم بکنند واین گدا هارا بگیرند یابرای آنها کاری دست‌و پاکنند ویا آنها را نگهدارند تا آبروی کشور مادر مقابل خارجی ها خصوصا بیشتر ازاین نرود حالا تامین آسایش مردم پایتخت پیش کش

کشورپرست

کف تکیه اسفالت شود

در شهرستان دماوند تکیه‌ای وجود دارد که ازمحل پرداختهای اهالی‌تعمیر میگردد و چندی قبل‌نیز دروپیکرآنرا درست کرده‌اند ودر حال نصب‌است، ضمن تشکر از این کارها از اهالی خیر دماوند تقاضا میشود که‌باپرداخت مبلغی کف این تکیه را هم اسفالت کنند که هم ازلحاظ بهداشتی‌خوبست وهم اجر آخرت دارد.

عباس -اتوتوکل

گفتگوی تلفنی با ۲۰۰۱۰

اهالی محترم تهران هر روز بعداز ظهرها از ساعت ٦ تا ۷٫۳۰ میتوانند تلفنی درددلها و گرفتاریها و شکایت های خودرا بامادر میان بگذارند

* توجه کنید

یکماه قبل شرکت تلفن جلوی‌منزل ما را برای‌تکمیل کابل کند وتمام موزاییك‌های آنرا خرد کرد چند بار به شرکت تلفن مراجعه کردیم که‌جلوی منزل ما را درست کنید ولی توجهی نمی‌کنند.

شهین‌صفوی

* خبری نیست

میگویند حقوق معلمین حکمی که ساعات کارشان مساوی با معلمین رسمی‌است برابر می شود ولی همچنان از این مساوات و برابری حقوقی خبری نیست.

معلم حکمی

* اینهم شد جواب

مدتها پیش خیابان شروین واقع در خیابان ایران مهر بوسیله شرکت تلفن بمنظور کابل کشی زیر و رو شد ما هم حرفی نزدیم‌پیش خود فکر کردیم‌دو- باره شرکت تلفن خیابان را آسفالت‌می کند ولی بمرورزمان دریافتیم که شرکت تلفن خیال آسفالت کردن ندارد . هروقت هم به شرکت تلفن مراجه می- کنیم که چرا این خیابان را آسفالت نمی کنید می گویند بروید شکایت کنید آخر اینهم شد جواب ؟

محمود کاشانی

* نشده

چندی پیش در همین‌ستون از تاریکی خیابان پیروزجنوبی شکایتی شده بود که چند روز بعد اداره برق تهران جواب داد که ترتیب لازم برای روشنائی خیابان‌پیروز داده شد ما هم‌بمحض‌خواندن این‌مطلب خوشحال‌شدیم‌چند روزی صبر کردیم تا بلکه اقدامات اداره برق را ببینیم ولی متاسفانه تابحال که چند ماه از جواب‌اداره‌برق گذشته هیچ اقدامی برای روشنائی این خیابان از طرف‌اداره‌برق نشده‌است.

نصرتی

* تسهیل

مدت ۸ماه‌است که‌وزارت پست‌وتلگراف به کارمندان خود حق اولاد نداده است‌با اینکه کارمندان‌پست‌وتلگراف در ایام تعطیل هم مجبورند کار کنند وحق استفاده از مرخصی درایام تعطیل وعید را ندارند معهذا وزارت‌پست و تلگراف در باره آنهاهیچ نوع تسهیلی قائل نمی‌شود.

اسکندری

زباله دانی !

خیابان آهنك واقع در خیابان شهباز را خاکبرداری کردندتاآنرا آسفالت‌نمایند ولی چنین کاری را نکردند ودر عرض این پنج ماهه که از تاریخ خاکبرداری این خیابان میگذرد این خیابان بصورت زباله دانی عمومی‌در آمده‌است بدین ترتیب شهرداری این خیابان را آسفالت که نکرد هیچ آنرا بصورت زباله دانی هم در آورد.

* رسیدگی

از شهرداری نارمك‌تقاضا داریم حال که به کاسب‌های گرانفروش نارمك توجهی‌نمی کند پس اقلا بوضع‌روشنائی خیابان آزاده و میدان آنها رسیدگی نماید.

شقاقی

تصمیم

من در شرق میدان شوش زندگی می کنم‌و چهارهزار تومان به‌شهرداری بدهکارم‌چندروزاست که تصمیم گرفته‌ام چهار هزار تومانی راکه بشهرداری بخش٦ بدهکارم ببرم و بدهم ولی وقتی صبح از خانه خارج میشوم و چشمم به‌جویهای پر از لجن و پیاده‌روی کثیف و نظافت نشده محل میافتد یکباره تصمیمم عوض میشود پیش خود میگویم هروقت‌شهرداری توانست‌به‌نظافت این خیابان رسیدگی کند منهم این پول رابشهرداری میدهم .

صادقی

پاسخ به نامه‌های مردم

اعتراض منطقی نیست

جریده گرامی اطلاعات‌محترماعطف بشرح‌مندرج‌درشماره۱۲۱۹٦ بامضای آقای‌علی‌اصغر تفرشی‌تحت‌عنوان اعتراض فروشندگان بازار های روز طبق گزارش اداره کل‌خواربار و اصناف اشعار میدارد . مراتب در جلسه هیات نظارت‌بر امور صنفی و نرخها مطرح و بقرار اظهار نماینده شرکت‌چون وسیله شرکت تعاونی صنف‌مربوطه اعلام گردیده که شرکت آماده است‌به قیمت اعلام شده کلیه اجناس موردنیاز خریداران را از هر قبیل با ٦٪سود در اختیارآنان بگذارد لذا اعتراض‌فروشندگان بازار های روز منطقی به نظرنمی رسد.

رئیس دفتر اطلاعات ومطبوعات شهرداری . عباس واقفی

برای داودیه خطوط ۱۱۲ و۱۱۳

اداره محترم روزنامه اطلاعات عطف بشرح مندرج در شماره ۱۲۲۳۸- مورخ ٦ر۱ر٤٦ (در مورد برقراری خط جدید اتوبوس‌برای داودیه)،خواهشمند است درپاسخ آقای سعیدی اعلام دارند ، که خیابان داودیه بوسیله کوچه و خیابان های فرعی در حدود صد متر با خیابان کوروش کبیر که مسیر خطوط ۱۱۲ و ۱۱۳ میباشد فاصله دارد و اهالی ساکنین‌محترم داودیه می‌توانند از خطوط مزبور استفاده نمایند ضمنا با افزایش تعداد مینی‌بوسها در آینده‌اقدامات لازم برای رفاه‌بیشتر مسافرین داودیه بعمل خواهدآمد.

رئیس اداره دفتر کل واطلاعات ومطبوعات‌شرکت‌واحد- ایرج‌تیمورتاش

تامین رفاه مسافران

اداره محترم روزنامه اطلاعات عطف بشرح مندرج‌در شماره ۱۲۲٤٤ مورخ ۱۵ر۱ر٤٦ (تحت عنوان ایستگاه طلسم شده) خواهشمند است در پاسخ آقای طاهری اعلام دارند که بسرپرستان خطوط ۲۳۰ و ۲۲۲ دستور داده شد تا ضمن آموزش لازم‌بکار - کنان‌اتوبوس ها وسائل رفاه کامل مسافران ایستگاه‌خیابان‌اسفندیاری رافراهم سازند.

رئیس‌اداره دفتر کل و اطلاعات ومطبوعات- ایرج‌تیمورتاش

خلافی مشاهده نشد

جریده شریفه اطلاعات عطف بشرح مندرج در شماره ۱۲۱۹۹ بامضای آقای محمدلشکر آرا در مورد شکایت ازگوشت گاوفروشی شماره ٤۱واقع در خیابان‌امیرآباد طبق گزارش شهرداری ناحیه دو اشعار میدارد .

بوضع قصابی خیابان فرصت شرقی منشعب از امیرآبادرسیدگی وعمل خلافی مشاهده نگردید .

رئیس دفتر اطلاعات و مطبوعات شهرداری . عباس واقفی

جدول کلمات متقاطع شماره ۳٤۳۷

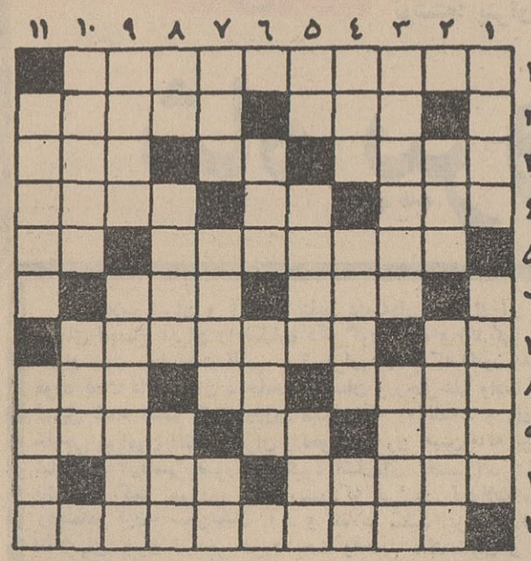

افقی : ۱- نمایشنامه‌نویس بزرك و معروف آلمانی ۲- بعداز ولادت بندش را می‌برند - باهمه سرگردانی عده‌ای سینماچی را به سروسامانی رساند ۳- وقتی‌پهن باشد حرف کمتر بخرج‌میرود- شکوه - از دوستان‌قدیم ریش ٤- بزرگترین منبع نور وحرارت- حرف به‌گوشش نمیرود - ازییلاقات اطراف تهران ۵- کتاب‌معروف وجالبی از آثار نویسنده‌جنك و صلح- «لو» به‌آن بیفزایند تا نام حیوانی‌شود ٦- از وسایل‌سفرراحت - هم‌بصورت‌گل در می‌آید هم باقمری ۷- مایه آهنك - فیلسوف ومحقق مورچه‌شناس‌موریانه پنا ه! ۸- پالان دوزهم خودش را جزء اهل آن جازده بود- حرف تعجب - اصل‌حساب ۹- واحد چهارپا - زنده-خشمگین وخروشان ۱۰ - باین‌کوچکی برسر نتوان‌گذاشت درگیاه است - تندوتیز ۱۱- از تشکیلات قدیمی واسرارآمیز سیاسی درسراسر جهان.

عمودی : ۱- عقل وهوش برباد دهد - تبرك شده ۲- ازگور خوبان برخیزد - نغمه منفی‌باف ۳- ازنعمت صحت برخورداراست- چپ ٤- حرف تعجب خیلی‌کشدار - از پارچه‌های‌گرانبها بانقش‌و نگارمخصوص - علامت جمع ۵- کاری‌که ازلفاف برآید- فیلسوف معروف اروپائی - بلوت وطنی ٦- مبارك - از فلزات ۷-مکانی مناسب‌برای می‌زدن و کله‌پا شدن -اگر قرار باشد برسد اینطوربهتر میرسد - نه بسیار نه‌کم کافی است ۸-چهره -آنکه ازآغاز بوده است - از اقدامات کشاورزی ۹-سرپوش‌لگنی!- دارندگان و ثروتمندان ۱۰- از شهرهای ایران - باسگان میانه خوشی ندارد ۱۱- آنها که صاحب‌یك‌اسم ورسمند- از آهنگسازان فرانسوی .

حل جدول شماره مخصوص

آگهی حراج

دانشکده‌پزشکی تهران مقداری لوازم اسقاط از قبیل‌لوازم جراحی وساختمانی وغیره موجود در انبار امیرآبادرا از طریق حراج عمومی بفروش میرساند.

طالبین خرید میتوانند در ساعت ۱۰ صبح روز سه‌شنبه ۲٦ر۲ر٤٦ در امیرآباد حضور بهمرسانیده و در خرید شرکت نمایند. ضمنا یادآور می شود که کلیه هزینه نشرآگهی وارزیابی وغیره بعهده خریداران خواهدبود . الف ٦۲۲

رئیس‌اداره حسابداری دانشکده پزشکی.فرزام

۱-۲ آ-۲۹۱۰

اطلاعیه‌وزارت‌اقتصاددرباره قیمت‌اتومبیلهای سواری

دراجرای تبصره قانون «اخذ مالیات از اتومبیل های سواری و صفحات گرامافون» مصوب اسفندماه ۱۳٤۵ بدینوسیله حد اکثر قیمت فروش نقدی (تحویل مشتری) اتومبیلهای سواری وارداتی مدل ۱۹٦۷ را بشرح زیر باطلاع عموم میرساند :

نام و مشخصات اتومبیل	نمایندگی	قیمت فروش نقدی بریال
پژو ٤۰٤	شرکت‌سهامی‌شبدیز	۳۱۹٤۲۵
پژو استیشن ٤۰٤	« « «	۳۵۰۹٤۸
پژو استیشن ۲۰٤ بارادیو	« « «	۳۱۲۳٦۳
ب-ام-و ۱۸۰۰	شرکت‌سهامی‌وهابزادگان	۳٦٦۱٦۰
ب-ام-و ۲۰۰۰ سدان	« « «	۳۷٤۲۲٦
ب-ام-و ۲۰۰۰ کوپه	« « «	٤۹۷۲۲۲
فورد انگلیادولو کس چهارسیلندر بارادیو ولاستیك دورسفید	شرکت‌سهامی‌تهران‌موتور	۲۳۷۷۲۸
فورد کورسر ۱۷۰۰ بارادیو ولاستیك دورسفید	« « «	۳۳۰٤۰۵
فوردانگلیسی کورتینا۱۵۰۰بارادیوولاستیك‌دورسفید	« « «	۲۹۲۱۳۱
دوج کورنت ٤٤۰ بارادیو ولاستیك دورسفید	شرکت‌سهامی‌اتوتهران	۵٦٤۵۳۲
دوج دارت با رادیو	« « «	٤۱٦۱۲۱
دوج دارت‌جی - تی‌دو در بارادیو ولاستیك‌دورسفید	« « «	۵۳۸٦۰۲
داتسن‌بلوبرد با لاستیك دورسفید	شرکت‌سهامی‌نیسان کار	۲٤۱۱٤۲
نکار ۱۱۰۰ آر ساخت آلمان	شرکت‌سهامی‌فیات‌ایران	۲۱۸۵۸۲
فیات ۱۲٤ ایتالیا	« « «	۲٤۹۲۹٦
فیات ۸۵۰ ایتالیا	« « «	۱۹۰۱۳۲
فیات بیانکینا پانور امیکا	« « «	۱٦۲٦۸۰
فیات بیانکینا ٤ صندلی	« « «	۱۵٤٤۳٤
پلیموت والیانت سدان ٤ در٦سیلندر	شرکت‌تضامنی‌برادران‌خیامی	۳۹۷۷۳۰
پلیموت‌بل و در٦سیلندر ٤ در	« « «	۵۲۷۳۳۱
ولوو ۱٤٤ - ۱۳۸ - ۱۳٤ - ۱۳٤	شرکت رنـا	۳۸۲۲۱۳
فولکس‌واگن ۱۱۳/۱۳۰۰ بالاستیك دورسفید	شرکت‌سهامی‌ایران‌فولکس	۲۲۷۲۲۵
فولکس‌واگن ۳۱۱ر۱٦۰۰ با لاستیك دورسفید	« « «	۲۹۳۰٦۱
فولکس‌واگن‌واریانت۳٦۱ر۱٦۰۰ بالاستیك‌دورسفید	« « «	۳۱٤۲٤٦
مرسدس بنز ۲۰۰	شرکت‌سهامی‌مریخ	٤۸۰٦۷۳

✿) - درمورد قیمت سیف این اتومبیل‌میان کمپانی واردکننده و گمرك اختلاف نظر وجود دارد و در صورت حل اختلاف بنفع گمرك قیمت‌آن ٤۷۵۸۲۸ ریال خواهد بودکه دراینصورت بعدا اعلام خواهد شد .

نام و مشخصات اتومبیل	نمایندگی	قیمت فروش نقدی بریال
مرسدس بنز ۲۳۰	« « «	۵۰۰۵۲۷
مرسدس‌بنز ۲۳۰ اس	« « «	۵۱٦۲٦۳
مرسدس‌بنز ۲۵۰ اس	« « «	۷٤۷۸۸۳
شورلت ایمپالا بارادیو ولاستیك دورسفید	شرکت‌سهامی‌ایران‌ماشین	۵٦٦۱۸۲
شورلت کامارو بارادیو ولاستیك دورسفید	« « «	۵۱۵۸۸۷
اپل رکورد چهار در	« « «	۳۵۰۹٤٤
اپل‌رکورد کاروان بالاستیك‌دورسفیدچهاردراستیشن	« « «	۳٦۵۰۹۷
اپل کادت چهار در	« « «	۲۸۰۰۵۱
اپل کادت دو درکوپه	« « «	۲٦۸٤۲۷
اپل آدمیرال با رادیو	« « «	۵٤٤۵۸٦

نام و مشخصات اتومبیل	نمایندگی	قیمت فروش نقدی بریال
سیتروئن دوشوو	شرکت‌سهامی کاردار	۱۹٦۵٦٤
بیوك ٦سیلندر اسپشیال‌دولوکس با رادیو	« « «	۵٤۰٦۷۹
بیوك ۸سیلندرالکترابارادیو- کولر-لاستیك‌دورسفید	« « «	۱۰٤۱۵۵۵
بیوك٦سیلندراسپشیال‌دولو کس‌دنده‌اتوماتیك‌بارادیو	« « «	۵٦۰۵۹۳
بیوك ٦سیلندر اسپشیال دولوکس دنده اتوماتیك بارادیو - کولر ولاستیك دورسفید	« « «	۵۹۳۷۱۰
واکسهال ویوا دولوکس	« « «	۲۵۵٦۱۰
مسکویچ ٤۰۸ با رادیو	شرکت‌سهامی‌ایران‌شرق	۲۳۳۰۰۰
ولگا با رادیو	« « «	۳۰٦۷۰۰
فورد تانوس ۱۲ ام با رادیو	شرکت‌سهامی‌اتوپارس	۲٦۰۰۳۱
فورد تانوس ۱۷ ام با رادیو	« « «	۳۳٦۳۳۷
فورد تانوس ۱۵ ام با رادیو	« « «	۳۰۵۳۰۲
فورد تانوس ۲۰ ام با رادیو	« « «	۳۷۲٤٦۵
فورد فالکن با لاستیك دورسفید و رادیو	« « «	٤٦٤۰٤۸
فورد فرلین با رادیو	« « «	٤۸٦۲۹٦
فورد کالکسی باکولر و رادیو	« « «	۵٦۹۸۵٤
فورد ماستنك ٦ سیلندر بارادیو ولاستیك‌دورسفید	« « «	۵۰٦۱۸۷

۱- قیمتهای فوق شامل کلیه حقوق و عوارض گمرکی و سود بازرگانی وسایر عوارض و ۵٪ عوارض اسفالت بوده و فروشندگان حق مطالبه هیچ مبلغی اضافه بر قیمت تعیین شده نخواهند داشت .

۲- قیمتهای فوق ازتاریخ انتشار این آگهی ملاك معامله خواهد بود .

۳ - قیمتهای فوق بهای اتومبیل با لوازم استاندارد کارخانه از جمله بخاری - چرخ یدکی و جك میباشدو درمواردیکه قیمت اتومبیل بالوازم اضافی ازقبیل رادیو وکولر و غیره تعیین شده مراتب عینا ذکرگردیده است .

مخارج مربوط باجرای ضمانت عادی‌کارخانه سازنده در مقابل خریدار درقیمتهای فوق منظور گردیده است .

٤- چنانچه درجریان رسیدگی به اختلاف بین واردکنندگان واداره‌کل گمرك قیمت سیف اتومبیلهای وارداتی ازلحاظ محاسبه حقوق‌وعوارض گمرکی و سود بازرگانی تغییر کند و یا عوامل دیگری باعث تغییر قیمت تمام شده اتومبیلهای وارداتی‌گردد قیمتهای جدید مجددا رسیدگی و باطلاع عموم خواهد رسید .

۵- قیمت سایر انواع اتومبیلهای وارداتی و همچنین اتومبیلهای ساخت داخل کشور بعدا اعلام خواهدگردید .

٦- فروش اتومبیلهای وارداتی که قیمت آن ازطرف وزارت اقتصاد تعیین واعلام شده است بهر ترتیب بقیمتی بالاتر از قیمت تعیین شده تخلف محسوب شده و متخلف طبق ماده ٤ قانون منع احتکار مصوب ۱۳۲۰ وباتوجه به تبصره یك و دو قانون اصلاح ماده دوم قانون مصوب ۱۸ خرداد ۱۳۲۷ وتبصره ۵ قانون اخذ مالیات از اتومبیلهای سواری و صفحات گرامافون تحت تعقیب قرار خواهدگرفت .

اداره نظارت برقیمتهای وزارت اقتصادهمواره آماده برای رسیدگی شکایات خریداران اتومبیل بوده و موارد شکایت را دراسرع وقت رسیدگی خواهد نمود .

توضیح : قیمتهای فوق برای تحویل اتومبیل سواری بخریداران توسط واردکننده یانمایندگان فروش واردکننده درتهران یا شهرستانها خواهد بود. الف ۷۱۵

۱-۲ آ-۳۰۹۸ اداره نظارت برقیمتهای وزارت اقتصاد

مژده بمسافرین محترم گیلان

از روز ٦ر۲ر٤٦ اتوکارهای دولوکس آخرین‌سیستم ایران توریست دارای بوفه و دستگاه تهویه و صندلیهای متحرك وراحت بامهماندارن مودب ورانندگان مجرب‌همه روزه بین تهران ورشت رفت‌وآمد نموده واز مسافرین محترم پذیرائی مینمایند .

برای تهیه بلیط درتهران‌ناصرخسرو ایران‌توریست تلفن ۳۰۲۱۷۷ رشت خیابان رضاشاه کبیر مسافر بری شیشه تلفن ۳۲۰٦ - ۲۳۰۹ مراجعه فرمائید.

آگهی فقدان تصدیق ثبت علامت تجارتی

دفتر حقوقی دکتر آقایان و همکاران وکیل صاحب علامت شماره ۲۵۲۹۰ بموجب نامه وارده شماره ۸۳٦۲ مورخ ۲۵ر۱۲ر٤۵ ضمن اعلام فقدان تصدیق ثبت علامت مذکور تقاضای صدور المثنی آنرا نموده‌اند مراتب درسه‌نوبت هریك بفاصله ده روز در یکی از روزنامه های کثیرالانتشار آگهی میگردد معترضین می توانند اعتراض خودرا تا ده روز پس‌از انتشار آخرین نوبت باین اداره تسلیم دارند .

رئیس اداره ثبت شرکت‌ها و مالکیت صنعتی

۱-۳ آ- ۱٤۸۳

آگهی اداره کل گمرك

طبق اختیار حاصل از بند ج ماده ٦ آئین‌نامه اجرای قانون‌اصلاح‌تعرفه‌گمرکی مصوب تیرماه۱۳۳۷ حق‌انبارداری کالاهائیکه‌از تاریخ اول‌اردیبهشت‌ماه ۱۳٤٦ ازگمرکات کشور مرخص میشود۲۵ درصدعلاوه بر آنچه‌درجدول‌حق‌انبارداری مندرج در آئین‌نامه مزبور مقرر گردیده است وصول‌خواهد شد . الف ٦۱٤

مدیر کل گمرك

آلرژی دشمن سرطان!

آنها که «حساسیت» دارند کمتر مبتلا بسرطان میشوند

پزشکان انگلیسی بعد از مدتها تحقیق باین نتیجه رسیده اند که اشخاصیکه‌نسبت بمواد مختلف آلرژی (حساسیت) دارند کمتر بسرطان مبتلا میشوند.

از ۱۱۱ نفر زن مبتلا بسرطان فقط ۸نفرسابقه حساسیت یا آلرژی داشتند. در حالیکه از ۱۱۱ نفر زن غیرمبتلا در حدود ۳۷ نفر سابقه آلرژی‌داشتند.

البته هنوز با این ارقام نمیتوان حکم‌قطعی در مورد رابطه بین آلرژی و سرطان داد. لکن تحقیق پزشکان انگلیسی نشا نمیدهد آنها که آلرژی دارند کمتر به سرطان مبتلا میشوند بمعنی دیگر میتوان گفت حساسیت دشمن سرطان است.

* نکاتی درباره هضم

میزان قابلیت هضم اغذیه مختلف چقدر است؟ آیا جویدن غذا در هضم آن نقش مهمی دارد؟

در بیمارستان نیوکاسل تحقیقات وسیعی برای جواب باین سوآل ها انجام شده است.

ده‌داوطلب بمدت‌چندروز باموادغذائی مختلفی‌تغذیه میشوند که درون کلافی از پنبه پیچیده شده بودند و بدین ترتیب‌امکان‌این بود که تغییر وتبدیل این‌مواد درجهازهاضمه‌بطور جداگانه بررسی شود.

بعضی نتایج حاصله بدینقرارند:

ـ سبزیجات و گوشت بدون چربی دیرهضمند. گوشت خام بهتر از گوشت پخته هضم میشود.

ـ کاهش مدت جویدن حتی بمیزان سه چهارم مدت معمولی اختلالی در هضم مواد غذائی ایجاد نمیکند.

* طپانچه ضد یخ

درشهرهای سرد سیر هر روز صبح مدتی از وقت مردم صرف آب کردن یخ و برفی میشود که روی شیشه‌های اتومبیل نشسته است.

امسال در شهر های اروپا یك‌نوع طپانچه ضد یخ ببازار آمده بود که با باطری اتومبیل کار میکند و ظرف چند دقیقه تمام شیشه ها را پاك میکند.

عبور از پنج قاره

مرداب ها و رودخانه ها انتظارماهی را میکشند یك کارخانه آمریکائی سیگارمخصوصی ساخته که دودش تمام پشه ها را در اطراف صیاد از بین میبرد.

افزودن‌این ماده پشه‌کش بهیچوجه تغییری در طعم و بوی سیگار نمی‌دهد بعلاوه‌پشه‌ها در برابر آن‌مقاومت پیدا نمیکنند.

هم اکنون ارتش آمریکا سفارش تعداد بسیار زیادی از این سیگار ها را برای سربازان و افسرانیکه درب جنگل های پشه خیز ویتنام می جنگند داده است.

* بارانی برای گاوهای‌شیرده

یك دامدار انگلیسی دریافته که میکند.

* سیگار ضد پشه

برای صیادانی که شب در کنار اگر گاوهای شیرده از رطوبت درامان باشند بیشتر شیر میدهند. مخصوصا که در انگلستان هوا همیشه بارانی‌یا مه آلود میباشد. این دامدار مبتکر «بارانیهائی» از پلاستیك تهیه کرده که‌از سر تا دم آنها را میپوشاند.

* قارچ ببزرگی خربزه

در انستیتوی گیاهشناسی هامبورك توانسته اند قارچهائی پرورش دهند که‌هر کدام باندازه یك خربزه‌هستند. ولی جنبه جالبتر این موفقیت این استکه‌قارچهای مزبور که خوردنی هم هستند در زمین نمیرویند. بلکه در بستری از کاه میرویند که آنرا با محلولی از مواد مورد نیاز گیاهان آبیاری میکنند. این هم یك منبع تغذیه دیگر.

سرویس مخصوص خبرگزاری فرانسه

سرنوشت امپراطوری صنعتی «کروپ»

کروپ فرزندش را ازارث محروم کرد

تلویزیون گرد آمده‌اند.

این جشن بمناسبت پنجاهمین سالگرد تعلق حوزه صنعتی«روهر» به موسسه «کروپ» بر پا شده است.

این یك حادثه انقلابی بودکه صنعت آلمان تاکنون نظیر ان را بیاد ندارد...

یك ارتش چند هزار نفری از کار گران، یك تراست شعب بیشمار، یك امپراطور سعتی که همه گونه کالا از دندان عاریه گرفته تا صابون صنعتی تولید می کند موسسات صنعتی کروپ را بوجود می آورند...

اما مواظب باشید پای خودداروی فرشی که در پای سکوی مخصوص گسترده شده است نگذارید، از روی همین سکو است که«الفرد کروپ» خطاب به قهرمانان این جشن‌درآسمان. اروپاوسراسرجهان نطقی ایراد خواهد کرد.

دو برادرش که یکی از آنها بر اثر گذرانیدن یك دوره طولانی اسارت در شوروی از لحاظ روحی وجسمی کاملا فرسوده شده‌همراه او هستند پس از «برتهولدبتز» مدیر کل موسسه که پس از جنك دوم جهانی امپراطوری کروپ بزرك ترین نیروی صنعتی جهان رااحیاء کرد وارد تالار گردید. وقتی که آلفرد کروپ، از کرسی خطابه‌بالا میرفت تادر برابر «آتشباری» - از میکروفن ها و دوربین های فیلم برداران نطقی ایراد کند وقایعی که موسسه کروپ دردوران حیات خود با آن روبرو شده مانند فیلم سینمائی در نظر مجسم میشد: صدو شصت سال مبارزه علیه «ویکرزامسترونك»وشنایدر. کروزد ومذاکرات طولانی و خسته کننده با موسسات پروسی ملاقات نماینده آدولف هیتلر بارئیس موسسه کروپ نیز قسمتی ازاین فیلم را تشکیل میدهد. «پیشوا»، ازاینکه کروپ مقررات قرار داد ورسای را رعایت میکند سخت ناراضی است در یکی از این ملاقاتها نماینده هیتلر میگوید: «نزدیك است کاسه صبر پیشوا لبریز شود.»

کروپ با لحن آرام دربرابر۲۰ میکرفون که نطق او را بگوش حاضرین میرسانند سخن می گوید در مدت ۲۶ دقیقه این سخن - رانی بطول می انجامد تنها برای یك لحظه کوتاه حضار دچارهیجان میشوند و آن هنگامی است که کروپ اعلام میدارد که پسرش «آرند»از حق وراثت خود چشم پوشیده و کارخانه های کروپ به صورت «بنیاد»در خواهد آمد.

آنگاه در گزارش خود به ذکر آما رو ارقام پرداخته ولی‌رازتبدیل موسسه خودرا به یك «بنیاد»فاش نمی کند.

«آلفرد» مثل کروپ های دیگر از تبلیغات خوشش نمی آید. او نیز مانند بیشتر اجداد خود در زناشوئی شانس زیاد نداشته. درست است که خانواده کروپ، مادران برگزیده‌ای بخود دیده ولی‌بسیاری از آنها زنان عجیب و غریبی‌بودند. مثلا«برتا کروپ» مادرکروپ فعلی هنگامی که آلفرد در زندان «لاندسبرك» در همانجائی که هیتلر ۲۵ سال قبل کتاب «نبرد من» را نوشته بود، بسر می برد سعی میکرد دست خودراروی‌این‌موسسه بزرك بگذارد.

«ارند کروپ»پسر منحصربفرد آلفرد کروپ‌است که از حق وراثت‌خود صرفنظر کرده است. او ابتدا در یك پانسیون سویس تحت تعلیم قرار گرفت‌وپس‌از آن دردانشگاه فریبورك در رشته اقتصاد سیاسی‌به تحصیل پرداخت.

ارند با صرف نظر کردن ازثروت بیکران و تبدیل این موسسه‌عظیم بیك«بنیاد» درحقیقت موسسه کروپ رابه ملت اهداکرده است و این یك‌حادثه فوق‌العاده‌ای است که دارای اهمیت بین‌المللی است.

پاری‌ماچ

آلفرد کروپ نفر چهارم از سمت راست مدیر بزرگترین امپراطوری صنعتی جهان در میان روسای قسمت های مختلف موسسه‌کروپ

تالار عظیم «ویلاهوگل» با وضع غیر عادی‌و عجیب و غریبی که در آن حکمفرما است هربیننده را غرق در شگفتی میکند. یکهزار نفر از شخصیت های برجسته سالخورده مدیران موسسات، فیلم برداران، خبرنگاران روزنامه هاو

یك ارتش چند هزار نفری از کار گران، یك تراست شعب بیشمار، یك امپراطور سعتی که همه گونه کالا از دندان عاریه گرفته تا صابون صنعتی تولید می کند موسسات صنعتی کروپ را بوجود می آورند...

اما مواظب باشید پای خودداروی فرشی که در پای سکوی مخصوص گسترده شده است نگذارید، از روی همین سکو است که«الفرد کروپ» خطاب به قهرمانان این جشن‌درآسمان. اروپاوسراسرجهان نطقی ایراد خواهد کرد.

دو برادرش که یکی از آنها بر اثر گذرانیدن یك دوره طولانی اسارت در شوروی از لحاظ روحی وجسمی کاملا فرسوده شده‌همراه او هستند پس از «برتهولدبتز» مدیر کل موسسه که پس از جنك دوم جهانی امپراطوری کروپ بزرك ترین نیروی صنعتی جهان رااحیاء کرد وارد تالار گردید. وقتی که

آگهی استخدام شش‌تن استادیار

دانشکده علوم دانشگاه تهران به‌شش تن استادیار دررشته های مختلف بشرح زیر.

۱ـفیزیك (مرکزاتمی) دونفر
۲ـشیمی (اسپکترومتری‌جرم) دونفر
۳ـزمین شناسی یك‌نفر
۴ـعلوم‌زیستی (گیاهان بیگل رشته کشف بافت) یك نفر

احتیاج‌دارد که برطبق مقررات از طریق مسابقه انتخاب و استخدام می‌نماید داوطلبان میتوانندازتاریخ نشراولین آگهی تامدت دوماه همه‌روزه باستثنای ایام تعطیل باتسلیم مدارك‌مشروحه‌زیر

۱ـدانشنامه دکتری یامعادل دکتر دررشته مربوط
۲ـبرك انجام خدمت زیرپرچم یامعافی ازخدمت
۳ـشش قطعه عکس ودوبرك رونوشت‌شناسنامه
۴ـ برك معرفی از سازمان هدایت فارغ‌التحصیلان کشور

بدفتر دانشکده مراجعه و ثبت‌نام نمائید. استخدام‌پذیرفته‌شدگان موکول بصدور اجازه استخدام‌ازسازمان‌اموراداری‌واستخدامی کشور خواهدبود. الف۶۱۷ آـ۲۸۹۸ ۱ـ۲

اطلاعیه

بدینوسیله باطلاع کلیه مراجعه کنندگان بنگاه توسعه‌ماشین های کشاورزی میرساندکه از تاریخ اول اردیبهشت ماه ۴۶ محل کار بنگاه خیابان کاخ شمالی بلوار الیزابت دوم پلاك ۸۶ تلفنهای ۶۲۸۵۲۹ و ۶۲۸۸۸۶ و ۶۲۶۹۲۵ انتقال مییابد. الف ۶۷۹

۱ـ۲ ۱ـ۳۱۰۰ مدیر عامل

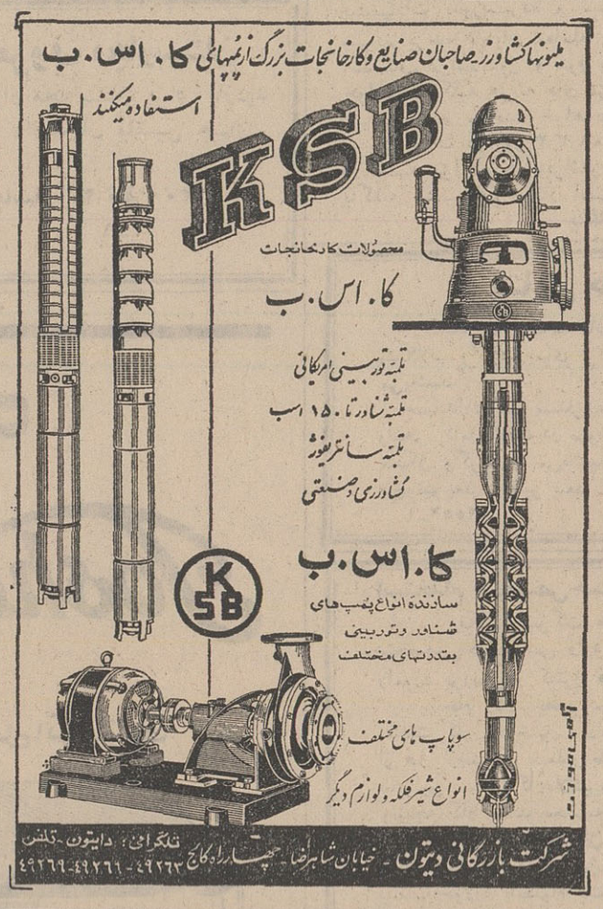

اطلاعیه‌سینما پردیس

سینما پردیس طی تحولات جدیدی از نظر نمایش فیلم های برجسته سینمائی و هم چنین وضع سالن نمایش ازفرداشب بافیلم

مبارزین غرب

بزرگترین‌اثروسترن تاریخ سینما-سینماسکوپ

ادی‌مورفی افتتاح میشود.

ازفردا ساعت شش بعدازظهر درسینماهای

سعدی - آسیا - سهیلا

رابرت ردفورد

الگاناندرسن

ازقصر همایونی ـ رشت

آقای آذرفر تلگرام شما بعرض‌پیشگاه مبارك‌علیاحضرت فرح پهلوی شهبانوی ایران رسید ازمبلغ دویست هزار ریال که کامیونداران برای کمك بساختمان کتابخانه‌اهداء نمودند خاطر مبارك معظم‌لها قرین‌مسرت‌وخرسندی گردید.

پیشکار علیاحضرت فرح پهلوی شهبانوی ایران
فضل‌اله نبیل. آـ۲۹۹۶

اطلاعیه وزارت کشاورزی در مورد جلوگیری ازورود میوه

نظر بانتشار پاره‌ای از آفات و بیماریهای مهم قرنطینه مخصوصا شپشك های میوه و مگس مدیترانه دربعضی ازکشورهای تولیدکننده مرکبات و میوه‌جات بدینوسیله وزارت کشاورزی برای جلوگیری از انتقال و سرایت آفات خطرناك قرنطینه و حفظ تولیدات کشاورزی کشور از خسارت ناشیه از آفات و امراض نباتات لزوما به اطلاع عموم مخصوصا مسافرین میرساند که از آوردن هرگونه میوه و مرکبات همراه خود بهرمقدارکه باشد خودداری فرمایند.

مامورین قرنطینه این وزارت درفرودگاهها ونقاط ورودی‌مرزها نهایت مراقبت را بعمل می‌آورند تادرصورتیکه میوه‌جاتی همراه مسافرین باشد نسبت به ضبط وانهدام فوری آن اقدام نمایند.

الف ۶۸۱ آـ۳۱۰۴ ۱ـ۲ وزارت کشاورزی

تبریکات

تیمسار سرلشگر مشاور

ارتقاء درجه آن تیمسار را صمیمانه تبریك عرض مینمایم

۱ـ۳۰۳۲ سرهنك مشرف‌نوری

تیمسار سرلشگر مشاور ریاست محترم اداره وظیفه عمومی

ارتقاء آن سرور ارجمند را صمیمانه تبریك عرض نموده، موفقیت بیشتر شمارا در خدمت به شاهنشاه آریامهر و مملکت آرزومندم

دکتر احمد معتمد

آگهی انتخاب بازرس

طبق صورت جلسه مورخ ۴۵/۲/۳۱ مجمع عمومی سندیکای کامیونداران استان گیلان- رشت وحومه آقای جمشید فرزانه‌کاری به سمت بازرس سندیکای مزبور انتخاب گردیده است.

رئیس اداره‌کار واموراجتماعی‌استان گیلان- دکتر باقری

تك خال صنایع کف پوش

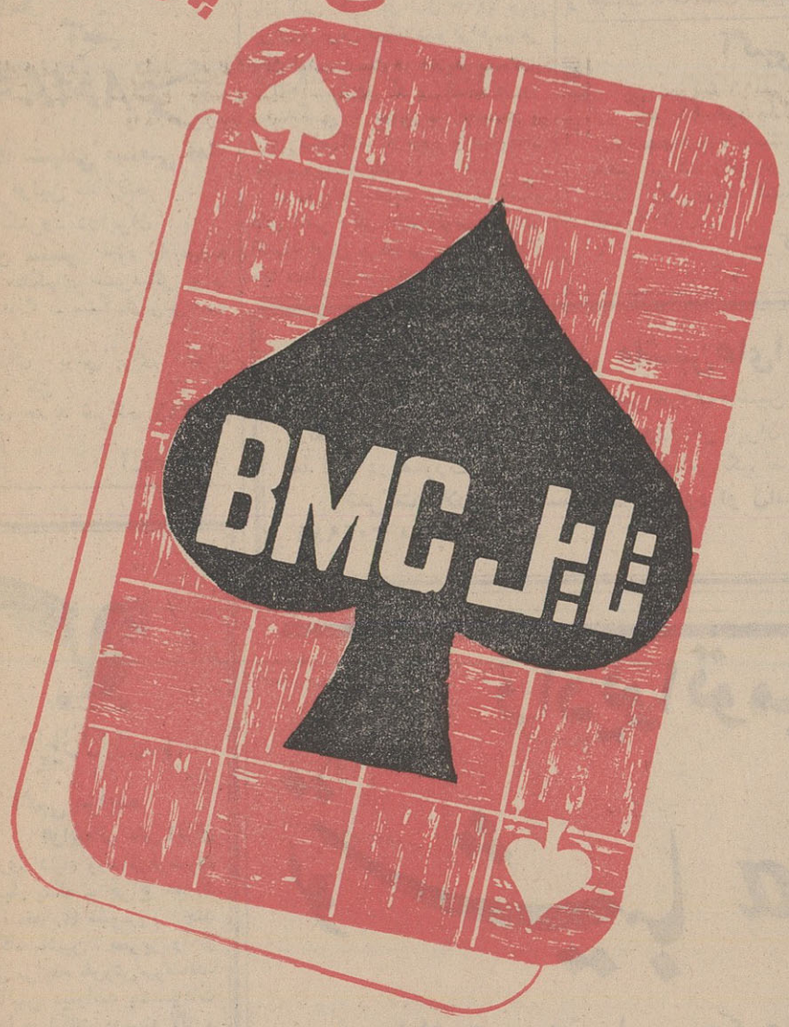

شرکت سهامی مکالئوم ایران

علاوه برکف پوش بدون درز

کف پوش بی.ام.سی تایل

رادر قطعات ۲۵×۲۵ و ۳۰×۳۰ عرضه مینماید

خیابان شاه ساختمان آلومینیوم

تلفن: ۶۱۳۰۸۴ - ۶۴۲۲۶

باتوجه به «رکود» تدریجی نساجی دراروپا ، این عقیده تقویت میشودکه :

«نساجی» برای کشورهای پیشرفته سودمند نیست

اطلاعات اقتصادی

بازار پنبه نسبت به فصل، عادی و معاملات‌چه برای‌صادرات وچه برای مصرف داخلی جزئی میباشد.

تاکنون از محصول سال ۱۳۴۵ در حدود ۵۰ هزار تن برای صدورمعامله شده است. ازپنبه‌های صادراتی‌قریب ۴۵تا۴۶ هزار تن بارگیری و بخارج فرستاده شده و بین ۴تا ۵ هزار تن دیگر در دست حمل است .

*** باقیمانده محصول**

بعداز عید ۲تا۳ هزار تن پنبه‌های مختلف برای اروپای شرقی و قسمت کوچکتر آن برای‌اروپای غربی‌معامله شده است.

پیش‌بینی میشود بین۵تا ۱۰ هزار تن از محصول‌سال قبل‌باقیمانده باشد که‌باید صادر یابکارخانه‌های داخلی فروخته شود.

برای کارخانه‌های داخلی بعد از عید بیش از ۵۰۰ تا ۶۰۰ تن معامله نشده است، و اکنون خرید برای کارخانه‌های داخلی‌جریان کندی‌دارد.

*** بازار اروپا**

بازار اروپا خوب نیست ، مطلعین معتقدند که بازار نساجی و بخصوص نخ در اروپا روزبروز بدتر خواهدشد. درحال حاضر برای نخ‌تولیدی دراروپا بازار گرم و مناسبی نیست وکسادی زیادی در این رشته از بازرگانی‌دیده میشود بهمین جهت صاحبان صنایع نساجی خریدهای پنبه و مواد اولیه خودرا در حدود مصرف انجام میدهند واز خرید کلی واضافی‌هراس دارند

*** تاثیر دراعتبارات**

این وضع در اعتبارات بانکها نیز تاثیر کرده و در نتیجه اعتبارمناسبی ازطرف بانکها در اختیار نساجی و بازرگانان وابسته به‌آن قرارنمیگیرد

در اروپا کم‌کم این عقیده تقویت میشود که نساجی‌کار سودمندی‌برای کشورهای پیش افتاده اروپا نیست و باید بمراکز تولید پنبه منتقل گردد. بهرصورت بازار پنبه در اروپا رضایت بخش نیست بهمین جهت خریدهای‌آن آرام وعادی انجام میگیرد .

باقیمانده پنبه به‌آسانی قابل‌صدور است بهمین جهت در بازار نگرانی برای آن وجود ندارد .

متن قانون مالیات مستقیم

درآمد املاک

۷۵ درصد ازاجاره بهای مستغلات مشمول مالیات میشود

*** مالك مستغلاتی که اجاره نشین است براساس تفاوت اجاره بهای دریافتی و اجاره بهای پرداختی ، مالیات پرداخت‌خواهدکرد**

بخش سوم قانون مالیات بردرآمدمستقیم جدید که اجرای قسمت‌هائی ازآن درسال جاری آغازشده است اختصاص به درآمد املاك دارد .

در این بخش کلیه مقررات مربوط به اخذ مالیات ازدرآمد املاك‌بشرح زیر منتشر شده‌است.

ماده ۹ ۱ـ در آمد شخص حقیقی یا حقوقی ناشی از واگذاری قطعی‌یا غیر قطعی حقوق خود نسبت باملاك واقع در ایران اعم از حق مالکیت (عین یا منفعت) و حق انتفاع بطور دائم یا موقت پس از کسر معافیت‌های مقرر در این قانون مشمول مالیات بردرآمد املاك میباشد .

ماده ۲۰ ـ املاکی که موردواستفاده غیر مالك میباشد اجاری تلقی و در آمد مشمول مالیات در این موارد عبارتست از کل مال الاجاره اعم از نقدی و غیر نقدی پس از کسر ۲۵ درصدبابت‌کلیه هزینه ها واستهلاکات و تعهدات مالك نسبت بمورد اجاره.

تبصره ۱ـ محل سکونت پدر ویا مادر و یا زن و یا شوهر و یا فرزند و همچنین محل سکونت افراد تحت تکفل مالك اجاری تلقی نمیشودمگر اینکه بموجب اسناد و مدارك ثابت شود که اجاره پرداخت میشود .

درصورتیکه‌چند مستغل‌محل‌سکونت مالك و یا افراد مزبور باشد فقط یك مستغل برای سکونت مالك و یك مستغل برای سکونت افراد مذکور بانتخاب مالك از شمول مالیات خارج و بقیه مشمول مالیات مقرر در این ماده خواهد بود .

تبصره ۲ـ ازنظر مالیات بردرآمد املاك هر آپارتمان یك مستغل‌محسوب میشود .

تبصره ۳ ـ در مورد املاکی که با اثاثه یا ماشین آلات باجاره‌واگذار میشود درآمد ناشی از اجاره اثاثه‌و ماشین آلات نیز جزء درآمد ملك محسوب و مشمول مالیات این بخش میباشد .

مشمول مالیات عبارتست از ۷۵ در صدارزش اجاری ملك براساس اجاره بهای املاك مشابه .

تبصره ۹ ـ هرکس ملك شخصی محل سکونت خودرابدیگری وباجاره واگذار کند و خود خانه دیگری برای سکونت خویش اجاره کند در احتساب‌درآمد مشمول مالیات‌مستغلات او میزان مال‌الاجاره ای که بموجب سندرسمی می‌پردازد ازکل‌مال‌الاجاره های دریافتی او کسر خواهد شد .

تبصره ۱۰ ـ هزینه هائی که به موجب قانون یا قرار داد بعهده مالك است و از طرف مستاجر انجام میشود و همچنین مخارجی که بموجب قرار داد انجام آن از طرف مستاجر تقبل شده‌درصورتیکه عرفا بعهده مالك باشد ببهای روز انجام هزینه تقویم و به عنوان مال‌الاجاره غیر نقدی بجمع اجاره بهای سال انجام هزینه اضافه میشود .

*** درآمد معادن**

ماده ۲۱ ـ درآمد مشمول مالیات درمورد بهره مالکانه معادن عبارتست از صد در صد بهره مالکانه (اعم از نقدی یا جنسی)

ماده ۲۲ ـ مالات نقل و انتقالات قطعی املاکی که در تاریخ تملك انتقال‌دهنده‌ارزش معاملاتی برای‌ملك تعیین نشده است عبارتست از ۲ در صدقیمت مذکوردرسندمشروط براینکه در مورد املاکی که بموجب مقررات قبلی برا ی‌آن قیمت منطقه ای سابق یا دراجرای حکم تبصره ماده ۲۳برای آنها ارزش معاملاتی تعیین شده است قیمت‌مذکور در سند در مورد اول از قیمت منطقه‌ای سابق ودرمورد دوم از ارزش معاملاتی کمتر نباشد و گرنه قیمت منطقه ای یا ارزش معاملاتی مناط اعتبار است .

*** تعیین ارزش معاملاتی**

ماده ۲۳ ـ درآمد مشمول مالیات در مورد نقل و انتقالات قطعی‌املاکی که تاریخ تملك آن بعد از تصویب این قانون و تعیین ارزش معاملاتی اراضی میباشد عبارتست از اضافه‌بهای فروش‌نسبت ببهای خرید بماخذقیمت مذکور در اسناد معامله مگر اینکه قیمت فروش از ارزش معاملاتی‌ارضی حین معامله کمتر باشد که در این صورت ارزش معاملاتی زمین مناط اعتبار است . در مورد املاکی که دارای‌اعیانی میباشد قیمت اعیانی‌در محاسبه مذکور منظور نخواهد شد و درصورتیکه بهای عرصه و اعیان در سند معامله بتفکیك قید نشده باشد ارزش‌معاملاتی زمین ملاك قرارخواهد گرفت . در تمام موارد فوق وجوهی که‌انتقال‌دهنده بموجب قوانین مربوط بابت حق مرغوبیت یا اضافه ارزش طبق قبض‌رسمی بدولت یا شهرداری‌ها پرداخته است از در آمد مشمول کسر خواهد شد .

دنباله دارد

ساختمان شاهراه آسیائی

تاکنون ۶۹۰ میلیون دلار هزینه داشته است

ساختمان شاهراه بزرك آسیائی که ایران را به‌سنگاپور و آسیای جنوبی وصل میکند پیشرفت زیادی حاصل کرده است .

طبق گزارش رسیده تاکنون ۶۹۰ میلیون دلار صرف اجرای این برنامه شده و پیش‌بینی میشود که تاسال ۱۹۷۰ در حدود ۳۰ هزار کیلومتراز این شاهراه تکمیل گردد .

کل هزینه تکمیل این شاهراه که ایران را به سنگاپور و ویتنام جنوبی وصل میکند به ۲۰۰۰ میلیون دلار بالغ میگردد .

*** اقمار مصنوعی**

رئیس‌قسمت‌حمل و نقل وارتباطات «اکافه» گفت : باید در حدود ۲۰ ایستگاه زمینی برای برقراری سیستم پیشنهادی ارتباطات بین‌المللی اقمار مصنوعی بمنظور توسعه و بهبود سیستم ارتباطات در این منطقه احداث‌گردد. هزینه‌اجرای این پروژه به ۱۲۰میلیون دلار تخمین زده شده است .

پیشرفت و توسعه شبکه ارتباطات شاهراه بزرك آسیائی در محافل سیاسی و اقتصادی آسیائی و غیره با خوشبینی تلقی شده و این همکاری را نتیجه‌پیشرفت همکاری کشور های این منطقه و ایجاد همبستگی فعالیت های اقتصادی‌واجتماعی آنها ذکرنموده‌اند

*** پشتیبانی امریکا**

رئیس‌هیئت‌نمایندگی امریکا گفت که دولت آمریکا از فکر احداث شاهراه آسیائی که بمنزله سمبل وحدت و پیشرفت این منطقه است جدا پشتیبانی میکند . ضمنا دولت مزبور از طریق برنامه های کمك دوجانبی خود در حدود ۳۲۰ میلیون دلار باجرای‌برنامه شاهراه آسیائی اختصاص داده است گلد اسمیت رئیس هیئت نمایندگی دولت‌آمریکا افزود همچنین ازپیشنهاد تشکیل شورائی نظیر شورای وزیران حمل و نقل اروپائی برای منطقه‌اکافه پشتیبانی میکند .

*** مذاکرات بازرگانی ایران واردن**

بیروت ـ هفته‌نامه «الراسمال» چاپ بیروت در شماره اخیر خود مینویسد :

وزارت اقتصاد کشور هاشمی اردن مقدمات اعزام یك هیئت اقتصادی‌را بایران جهت‌توسعه مبادلات بازرگانی میان دو کشور و تغییر قرار داد بازرگانی که در سال ۱۹۶۳ میان ایران و اردن منعقد شده فراهم می سازد .

انتظار میرود که در هیئت مزبور نمایندگی از وزارت اقتصاد و اردن‌وصادرکنندگان‌میوه و سبزیجات عضویت داشته باشند .

موضوع‌اعزام‌هیئت مزبوردرگفتگو های اخیر دکتر حاتم الزعبی وزیر اقتصاد اردن و عباسی صیقل کاردار سفارت ایران درعمان مطرح شده بود.

نیازمندیها

استخدام

چهارنفر کارگر فرنگی‌ساز

ودونفر کارگر منبت‌کار استخدام میشود داوطلبین تخت‌جمشید چهارراه فیشرآباد جنب هتل‌آتلانتیك‌ساختمان آقای شاهپوری پلاك ۲۱۶ طبقه ۲ به آقای مرتضوی مراجعه نمایند .

بچندنفر دوشیزه یا بانو

که تسلط کامل به گل دوزی ومنجق دوزی داشته باشند برای تمام روز نیازمندیم از ساعت ۹ صبح الی ۵بعد از ظهر به کاشی ۳۵ خیابان آناتول‌فرانس مراجعه فرمایند

WANTED AN ACCOUNTANT with at least five housing with knowledge of oil industry materials and equipment. Diploma and good knowledge of English minimum requirements.

Please apply to P.O. BOX 3191 Tehran.

years experience in ware-

WANTED

The following are required for immediate employment by General Tire and Rubber Company of Iran.

1. Bilingual Typist, basic English essential.

2. Fluent Bilingual English and arsi Typist and Stenographer with at least 2 years experience.

Please contact Personnel Karadj Road Km. 14 or Call 611917.

هنرستان فنی پرستو

تعدادی راننده ورزیده را بمنظور سمت مربی تعلیم رانندگی با حقوق مکفی استخدام مینماید داوطلبان‌همه مراجعه نمایند. خیابان شاهپور چهار راه گمرك تلفن ۲۳۹۱۶

برای اداره امور مالی

ودفتری یکی از سازمانهای فداج یکنفر باحقوق مکفی‌استخدام می‌شود. آقایان واجد شرائط‌زیرمقدم خواهند بود.

۱ـ معلومات دیپلم یابالاتر
۲ـ آشنائی بزبان انگلیسی
۳ـ سن بین چهل تاپنجاه سال
۴ـ داشتن ضامن معتبر
۵ـ سابقه‌در اموردفتری وحسابداری

واجدین شرائط همه روزه ازساعت ۹صبح تادوازده بدفترمرکزی‌سازمانهای فداج واقع در جاده قدیم شمیران‌چهار راه حقوقی مراجعه نمایند.

مهندس معدن وزمین‌شناسی

و آب و کشاورزی جهت مطالعات‌خارج از تهران مورد نیاز تلفن ۷۳۶۹۶

یك نقشه‌بردار کارآزموده

برای راهسازی خارج از تهران مورد نیاز است شاهرضا اول کاخ شمالی ساختمان مهر شرکت البداد.

بچند نفر راننده که

دارای گواهی پایه یك رانندگی‌و برك معافیت خدمت نظام باشند برای رانندگی در شهر باکامیونهای توزیع کالا نیازمندیم.

داوطلبان واجد شرایط میتوانندبا تلفن ۹۳۵۵۴ تماس بگیرند .

۱ـ۲ آـ۲۹۴۲

« امتحان ورودی»

شرکت تولید وتصفیه‌روغن اسو

امتحان روز جمعه ۸ اردیبهشت ماه ساعت ۸صبح در سالن ثابت پاسال واقع در بلوارآیزنهاور خیابان‌جیحون برگزار خواهد شد.

داوطلبانیکه ثبت نام کرده‌اند میتوانند روز سه‌شنبه ۵ اردیبهشت از ساعت ۲الی۵ بعد ازظهر برای‌دریافت کارت شرکت در امتحان به‌آدرس فوق مراجعه نمایند.

داوطلبان شهرستانها کسانیکه مشخصات‌ومدارك خودراارسال‌داشته‌اند وبه‌آنها جواب داده شده‌است میتوانند در روز امتحان یکساعت قبل ازشروع امتحان برای دریافت کارت مراجعه نمایند.

۱ـ ۲ آـ۲۳۱۷

آگهی استخدام

شرکت تعاونی مصرف کارگران شهرداری تهران و حومه بچند نفر فروشنده که دارای تضمین کافی‌باشند نیازمند است داوطلبان میتوانند همه روزه از ساعت ۴الی ۷بعد ازظهر بدفتر فروشگاه واقع در خیابان سپه مقابل خیابان استخر شماره ۱۵۱ مراجعه نمایند.

رئیس هیئت‌مدیره‌شرکت ـسیدعلی مترجم مدنی

۱ـ۲ آـ۲۱۷۳

گمشده

ازیابنده گواهینامه لیسانس

حقوق اینجانب حسن رستگار تقاضا میشود با تلفن ۴۵۸۲۳ تماس‌بگیرند.

شناسنامه‌ای بنام رقیه‌هادی

پورجمالی بشماره ۲۴۱۲ صادره از تهران بخش ۶ متولد ۱۳۲۲ فرزند محمد شعبان درتاریخ ۲۳ر۱ر۴۶مفقود شده هرکس شناسنامه‌مزبور را مورد استفاده قرار دهد تحت تعقیب واقع خواهد شد.

سه نفر پرستار درجه ۱

نیازمندیم تلفن ۳۵۶۱۶ ـ۳۷۶۰۴
۱ـ۵ آـ۸۰۸

یکنفر قالب ساز باتجربه

مورد احتیاج است داوطلبین با ذکر حقوق وسابقه به صندوق پست ۱۴۲۰ مکاتبه نمایند.

۱ـ۲ آـ۲۴۵۵

بانوئی خانه‌دار و باسواد

برای سکونت دریکی از ییلاقات شمیران واداره نمودن‌زندگانی یکمرد مسن با حقوق مکفی استخدام میشود وجود یك بچه چند ساله مانعی ندارد شبها بتلفن ۴۰۵۱۸ مراجعه شود.

بچند نفر زن و مردجوان

علاقمند به هنرپیشگی نیازمندیم . اول خیابان فردوسی پاساژ طبس طبقه ۴موسسه اقدم .

۱ـ۲ آـ۲۱۰۹

خدمتکار زن در حدودچهل

سال برای منزل خانواده ایرانی مقیم امریکا برای مد ت‌پنج سال مورد احتیاج است طالبین بشماره ۸۴۶۰۴ تلفن نمایند .

۱ـ۲ آـ۲۲۷۷

بانوئی‌خانه‌دار وباسواد

برای سکونت در یکی از ییلاقات شمیران و اداره‌نمودن زندگانی یك مرد مسن باحقوق مکفی استخدام می شود وجود یك بچه چند ساله مانعی ندارد شبها به تلفن ۴۰۵۱۸ مراجعه شود .

«آگهی انتخاب دستیار»

دانشکده پزشکی دانشگاه تبریز برای‌خدمت در بخشهای بیمارستان ها وآزمایشگاه های‌تابعه‌احتیاج به عده‌ای دستیار دارد که از طریق مسابقه انتخاب مینماید داوطلبان میتوانند از تاریخ نشر این آگهی تا بیست ویکم اردیبهشت ماه ۴۶ با در دست داشتن مدارك ذیل و تعیین رشته مربوطه :

۱ـ دانشنامه دکتری
۲ـ دفترچه خاتمه‌خدمت یا معافی دائم از آن
۳ـ رونوشت شناسنامه چهار برگ
۴ـ عکس ۶×۴ ـ ۶قطعه
۵ـ معرفینامه از سازمان هدایت فارغ‌التحصیلان کشور

در تبریز باداره دفتر دانشکده‌پزشکی و یا در تهران باداره کل تعلیمات عالیه مراجعه و ضمن تسلیم مدارك نسبت به ثبت نام خود اقدام‌نمایند بداوطلبانی که پذیرفته شوند طبق آئین نامه مربوطه مبلغی بعنوان حق الزحمه پرداخت خواهد شد .

دانشکده پزشکی تبریز

۱ـ۳ آـ۲۶۰۸

آگهی استخدام

هواپیمائی ملی ایران جهت تکمیل کادر متخصص فنی عده‌ای متخصص فنی و مکانیك‌هواپیما در رشته های بال و موتو ر- هیدرلیك ـ دستگاه های تهویه Trouble Shooting الکترونیك و برق طبق شرایط زیر استخدام مینماید .

۱ـ تابعیت ایران
۲ـ سن بیشتر از ۴۰ سال نباشد
۳ـ دارا بودن پایان نامه یا برك معافی از نظام .
۴ـ آشنائی بزبان انگلیسی .
۵ـحداقل تحصیلات دیپلم یا معادل آن .
۶ـ حداقل دوسال سابقه‌کار در یکی از رشته های فوق روی هواپیما های دی سی ۳ دی سی ۶ جت بوئینك ۷۳۷ یا ۷۰۷ کسانی که دارای گواهی نامه (FAA) A and P میباشند حق تقدم خواهندداشت.

داوطلبان همه روزه از ساعت ۱۲ تا ۱۴ بجز روز های تعطیل با در دست داشتن ۱ قطعه‌عکس ۴×۶ سوابق تحصیل و مدارك خدمتی بشعبه استخدام واقع در چهار راه مخبرالدوله کوچه بانك تجارت خارجی مراجعه فرمایند

۲۰ـ آـ۳۷۸۴۰

آگهی مزایده

بنگاه‌توسعه ماشین های کشاورزی چهاردانك مفروز ازشش دانك یکباب خانه‌پلاك شماره‌یك فرعی از ۳۹۶۴ اصلی‌واقع در بخش ۲ قزوین را از طریق مزایده‌بفروش میرساند داوطلبان باید مبلغ ۲۵۰۰۰ ریال اسناد خزانه خریداری و بصندوق بنگاه بعنوان سپرده تسلیم ورسید دریافت دارند پیشنهادات باید در پاکت‌لاك‌و مهر شده که روی آن نوشته شده‌باشد (مربوط به‌آگهی مزایده چهار دانك‌مفروز یکباب خانه در بخش۲ قزوین) تاآخروقت‌اداری روز ۲ر۳ر۴۶بدفترینگاه واقع در خیابان سعدی جنوبی ساختمان تقی‌نیا طبقه چهارم تسلیم ورسید دریافت‌دارندبه پیشنهادات بدون‌سپرده و مبهم ترتیب اثر داده نخواهد شد سپرده برنده تاپایان معامله پرداخت نخواهدشد . در صورت استنکاف برنده اول و دوم سپرده آنها به نفع بنگاه ضبط خواهدشد کلیه هزینه های مزایده وتنظیم سندومالیات وعوارض بعهده برنده مزایده خواهدبود.

پیشنهادات در روز ۳ر۳ر۴۶ ساعت ۹ باحضور امضاءکنندگان در جلسه مزایده باز وقرائت میشود بنگاه در رد یا قبول یك یاکلیه پیشنهادات مختار است . الف ۶۱۲

بنگاه توسعه ماشین های کشاورزی

آگهی مناقصه

این شرکت ۱۶قلم مواد مورد نیازدوره بهره‌برداری شش‌ماه اول سال ۴۶ خود را از طریق مناقصه‌خریداری مینماید طالبین میتوانندهمه‌روزه باستثنای ایام تعطیل برای دریافت برك‌شرائط بدفتر شرکت واقع در ونك مراجعه و پیشنهادات خود را تاپایان وقت‌اداری روزیك شنبه ۳۱ر۲ر۴۶ تسلیم و رسید دریافت‌دارند الف ۶۰۲

شرکت‌سهامی کارخانجات‌ونك

۱ـ۲ آـ۲۹۰۴

گرفتاری حسابداری

اغلب موسسات مالی ، صنعتی وبازرگانی گرفتار مشکلات وگرفتاریهای فراوانی درامور حسابداری خود می‌باشند .

حسابداری فنی مستلزم‌معلومات کافی و درراس‌آن‌تجربه وتبحر کامل است در صورتی که شما نیز دچار یك چنین مشکل وگرفتاری می‌باشید همه روزه می‌توانید از ساعت پنج‌ونیم بعد از ظهر ببعد باتلفن ۳۵۶۹۴ مذاکره‌فرمائید

۱ـ۳ آـ۲۵۵۲

استخدام متخصص حساب رسی برای نصف روز

یکی ازشرکت های تولیدی احتیاج به‌چند نفر متخصص حساب‌رسی دارد که حسابهای معین ومشخصی راموردبررسی و کنترل قراردهند.

انجام کار بطور مقاطعه واگذار میشود و تعیین ساعات کار در اختیار داوطلبان است که به‌میل خود اعم از قبل ازظهر و یابعداز ظهرامور محوله را انجام دهند . بنابراین ساعات کارملاك‌پرداخت‌دستمزدنبوده و فقط‌خاتمه ونتیجه کار ماخذ محاسبه قرار خواهد گرفت .

پیشنهاددهندگان‌بایددرفن‌حسابداری وحسابرسی تخصص‌داشته ودارای سابقه کار باشند داوطلبان میتوانند پیشنهادخودرا بانضمام یك قطعه عکس و ذکر مشخصات کامل به‌صندوق پستی ۲۹۴۲ تهران ارسال دارند کلیه تقاضاها محرمانه تلقی میشود

۱ـ۳ آـ۲۱۵۹

استخدام مدیر صادرات

یکی از شرکت‌های‌تولیدی که‌دارای‌بازارهای خارجی است یکنفر مدیر صادرات مجرب فعال که احاطه کامل بزبان انگلیسی تجارتی داشته‌ودراموزصادراتی‌واردباشدو بتواند دررشته جدید مطالعه کرده و آمادگی‌برای‌مسافرت خارج ازایران بدفعات داشته‌باشدباحقوق مکفی‌ومزایا استخدام‌مینماید.

تقاضا کنندگان یك قطعه آخرین عکس‌خودرابانضمام مشخصات کامل ومیزان حقوقی را که میخواهندبه‌صندوق پستی ۲۹۴۲ارسال‌دارند . کلیه تقاضاهای واصله محرمانه تلقی شده درصورت عدم احتیاج‌مرجوع میگردد .

۱ـ۳ آـ۲۱۵۷

قابل‌توجه دارندگان ماشین‌های‌ابزار معروف مجارستان

طبق معمول سنواتی‌متخصص‌معروف‌ماشین های ابزار مجارستان برای بازدید وتعمیر ماشین های فوق تاچند روزدیگر بایران وارد . دارندگان ماشین های مذکور در صورت تمایل باین‌شرکت‌تماس‌بگیرند .

شرکت پلارك با مسئولیت محدود او ل‌امیرکبیر پاساژ ۲۰ تلفن ۳۰۲۶۳۰ـ ۳۰۴۹۱۴ مراجعه نمایند .

۱ـ۳

رادیواتومبیل

توشیبا Toshiba

دارای موج متوسط وموج کوتاه کامل اتوماتیك

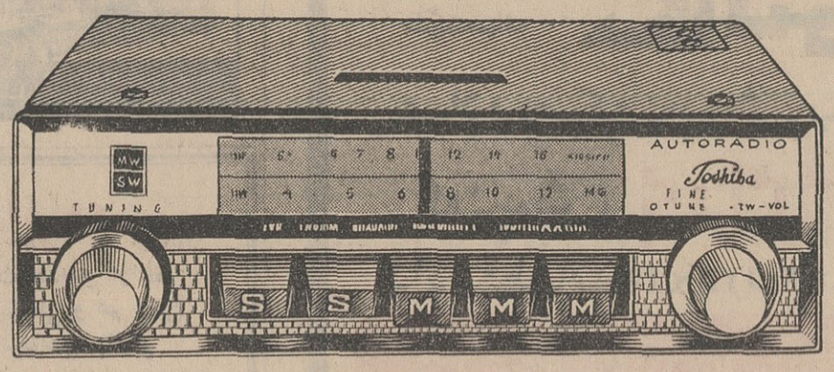

مرغوب ترین وعالی ترین رادیواتومبیل

مرکز پخش : جنرال رادیو ـ پشت شهرداری

آما AMA

شرکت سهامی صنعتی آما

اولین سازنده الکترود درایران

دومین محصول خود را عرضه مینماید سنگهای خشن‌سائی برای آهن و فولاد ـ سنگهای‌برش‌جهت آهن و فولاد

سنگهای برش برای انواع سنگها و بتن .

تلفنهای جدید شرکت ۹۰۳۴۶ـ ۹۰۳۴۵

۱ـ۷ آـ۳۰۳۴

هواپیمائی ملی ایران «هما»

آگهی مزایده

هواپیمائی ملی ایران

مقداری اشیاء ووسائل‌فرسوده از قبیل پنکه ـ چراغ خوراك پزی ـمقداری ملبوس و چند دستگاه ماشین تحریر را از طریق مزایده بفروش‌میرساند.

طالبین میتوانند پیشنهادات خودرا درپاکات دربسته لاك و مهرشده باذکر نشانی کامل بانضمام قبض رسید صندوق بمبلغ ۲۵۰۰۰ ریال بعنوان سپرده تاساعت یك بعدازظهر روز سه‌شنبه ۵ر۲ر۴۶ بدفتر تدارکات هواپیمائی ملی‌ایران واقع‌درخیابان ویلا ساختمان شماره ۱۵۱ تسلیم و رسید اخذنمایند .

پیشنهادات واصله درتاریخ ۶ر۲ر۴۶روز چهارشنبه ساعت ۱۰صبح باز و قرائت و برنده مزایده تعیین خواهد شد .

شرکت دررد‌ویاقبول‌پیشنهادات مختاراست

صورت ریز وسائل واشیاء فوق‌درتدارکات موجودمی‌باشد برای مشاهده اجناس بانبار مرکزی تدارکات هواپیمائی ملی ایران واقع درخیابان‌ویلا شماره ۱۵۱مراجعه شود .

هزینه آگهی بعهده برنده مزایده خواهدبود .

۱ـ۳ آـ۲۵۳۲

خرید اثاثیه

فقط یکبار تلفنا امتحان کنید
بازرگانی فردوست تلفن ۷۵۷۶۸۵
کلیه فرشهای کهنه و نوشما را تحت نظر کارشناسان مجرب جهت صادرات باروپا و امریکا بیش از سایرین خریداری مینماید و طی چند سال گذشته موسسه ما صداقت و درستی وانصاف خودرا به‌هزاران خانواده که‌بما مراجعه نمودند ثابت کرده‌است.

فرش کیهان تلفن ۷۶۳۷۷۶
انواع قالی وقالیچه کهنه ونو
مخصوصا قالی‌های سنگین قیمت را خریداریم بهتر است برای معاملات هر نوع فرش با سازمان فرش کیهان تماس بگیرید چون مشاورین مامجانا در اختیار شما خواهند بود.

فروشگاه فرش پیروز
تلفن ۶۸۱۳۸
فروشنده انواع فرشهای کاشان و کرمان و تبریز و غیره از قیمت‌بازار صدی بیست کمتر در ضمن فرشهای نوو کهنه شمارا بقیمت عادلانه نقدا خریدار است خیابان شاه چهارراه پیروز.

فروشگاه معینی
علاوه برخرید و تعویض فرش کهنه انواع فرش کاشان را با صدی‌بیست ارزانتراز همه جا دراختیارمشتریان محترم می‌گذارد. بوعلی جنب بانک سپه شماره ۳۷ تلفن ۲۸۹۶۴

فروشگاه کالای مرکزی
بهتر میخرد تلفن ۶۵۰۵۷
همه نوع. یخچال، تلویزیون، اجاق‌گاز، قالی و قالیچه، رادیوگرام، صبط‌صوت شمارا نقدادر محل‌خریدار است خیابان شاه چهارراه گلشن

فروشگاه شریفی ۳۶۸۰۳
جدید ترین موسسه ایست که در امر خریدو فروش کلیه لوازم خانگی از قبیل فرش، یخچال و یخچال نفتی و تلویزیون شمارا عادلانه خریداراست سه‌راه امین‌حضور.

فروشگاه و نمایشگاه آسیا
تلفن ۶۱۲۸۳۲
یخچال، تلویزیون، اجاق‌گاز و فرش عادلانه خریداریم شاه چهارراه پیروز.

فروشگاه ایران تلفن ۶۱۲۷۲۳
بهترین خریدار نقدی هرنوع یخچال کولر - تلویزیون - اجاق گاز - قالی و قالیچه و غیره خیابان شاه چهار راه پیروز

فروشگاه نیک تلفن ۷۵۷۵۴۶
بهترین خریدار قالی وقالیچه کهنه ونو یخچال. تلویزیون، ضبط‌صوت

فرش عطابخش
فروش و معاوضه فرش نو با کهنه بازار سرای بوعلی تلفن ۲۲۶۱۷

فروشگاه سعید - سرچشمه
تلفن های ۵۸۱۶۱۸ و ۳۸۶۶۷ خریدار اثاث خانگی و فرشهای سنگین قیمت

قالی وقالیچه
فروشگاه شایان تلفن ۶۱۳۳۸۱
بهترین خریدارهرنوع‌قالی‌و لوازم‌منزل
۱-۲۶ آ-۸۰۹

فروشگاه آرمان تلفن ۶۹۶۲۳
بهترین خریدار یخچال. تلویزیون. فرش. چراغ گاز و هر نوع یخچال نفتی شاه چهار راه پیروز.
آ-۶۹۳

تلفن ۲۹۶۷۴
خریدار فرشهای کهنه شما

هرنوع یخچال نفتی را
خریداریم تلفن ۶۱۲۸۳۲

فروشگاه حریری ۷۶۵۶۹۶
خریدار وسایل برقی منزل شما

فروش اثاثیه

فروشگاه تخت طاوس
فروشنده انواع یخچال و تلویزیون اجاق‌گازو کلیه لوازم منزل عباس‌آباد خیابان فرح جنوبی جنب‌تخت طاوس تلفن ۷۴۳۱۷

سالن مد و آرایش

آموزشگاه ارایش راهدی
بمدیریت خانم شرافت راهدی‌دیپلمه آلمان‌وفرانسه‌برای‌دوره‌جدیدهمرجو میپذیرد آدرس امیریه - مقابل ایستگاه‌قلعه‌وریر تلفن: ۲۸۷۴۴

آموزشگاه آرایش آرمانا
برای دوره جدید هنرجو میپذیرد خیابان شاه چهار راه اسکندری‌شمالی ۶۳۱

آموزشگاه آرایش وزیبائی لعیا
برای دوره جدید هنرجو میپذیرد شهباز سه‌راه شکوفه تلفن ۵۸۱۱۸۸

فروش فرش

دست اول
فرش گلشن تلفنهای ۶۲۱۴۱۵ و ۶۲۱۴۲۱
قیمت فرشهای این فروشگاه‌بشرح زیر میباشد.

قالی کاشان اعلا متری	۴۰۰تومان
قالی کاشان اعلا متری	۳۵۰تومان
قالی‌کاشان اعلا متری	۳۰۰تومان
قالی کرمان ۸۰ متری	۲۷۰تومان
قالی کرمان ۸۰متری	۲۴۰تومان
قالی کرمان ۷۰ متری	۱۸۰تومان
قالی تبریزی متری	۱۴۰تومان
قالی تبریزی متری	۱۲۰تومان
کناره کرمان متری	۱۵۰تومان
کناره کرمان متری	۱۲۰تومان
قالی ساروق متری	۳۲۰تومان

و انواع قالیچه های ترکمن برنك‌های مختلف و قالیچه تبریزی و کاشان و قم و سایر شهرستان های ایران از همه رقم موجود است و در ضمن‌فرش های کهنه شما را نقدا خریداری و معاوضه مینمائیم خیابان پهلوی نرسیده به بیمارستان ارتش جنب بانك ملی.

کاج بار
بارکش شهر وحومه
مبتکر بیمه اثاثیه
تلفن ۶۱۱۱۱۱ ۴۱۱۱۱

شستشوی مبل وفرش

شستشوی مبل‌وفرش کلین سرویس مهرمبتکر، پیشرو
جهت شستشوی مبل و فرش درجای خودباموادآزمایش‌شده‌ودستگاه منحصر بفرد فقط به کلین سرویس اطمینان داشته‌باشید. تلفن ۹۵۳۵۴۶

کارخانه قالیشوئی ابر
مجهزترین کارخانه قالیشوئی درایران زیرنظر متخصصین مجرب ۵۴۴۸۴

دوراکلین سرویس بین‌المللی آمریکا
وابسته به کارخانجات خشك شوئی تاول ماستر ایران. مبلمان وفرش - صندلی و سقف اتومبیل شما را در محل بدون شکافتن با مواد مجازخارجی و دستگاه های اتوماتیك تمیز می - نماید.
تلفن های ۷۵۸۳۹۵ - ۷۵۸۳۹۶

شستشوی مبل‌وفرش ادیب
مبلهای شمارا بانضمام تشکهای ماشین بامواد مجاز خارجی بوسیله دستگاه‌های برقی‌بدون‌شکافتن درجای خود تمیز مینماید تلفن ۹۵۳۴۵۴ و ۹۱۵۶۵
۱-۲۶ آ-۸۰۳

تدریس خصوصی

انگلیسی خصوصی
تلفن ۶۲۹۵۱۷۱

انگلیسی توسط بانوی انگلیسی
پهلوی تلفنهای ۴۷۱۴۱ - ۴۲۰۸۶

ماهی سی تومان
زبان انگلیسی و آلمانی با تضمین موفقیت تلفن ۴۹۴۹۴
۱-۲۶ آ-۷۸۲

انگلیسی وآلمانی رادوماهه
بطریقه کنتراتی که‌ضامن‌موفقیت شما است فراگیرید تلفن ۶۷۱۵۳
۱-۱۰ آ-۶۷۸

گروه‌معلمین خصوصی ۴۸۱۶۷
۱-۱۰ آ-۱۲۷۹

ریاضیات انگلیسی تلفن
۶۸۵۹۱ عصر ها ۶ تا ۸
۱-۴ آ-۲۰۳۹

ریاضیات و فیزیك و شیمی
ششم متوسطه به‌بهترین روش با ضمین قبولی تدریس میشود تلفن ۹۵۳...

آموزشگاههای رانندگی

رانندگان محترم
بادیدن کلاس. مکانیك سمعی وبصری علمی و عملی اتومبیل ربیع زاده در مواقع رانندگی دیگر احتیاج بمکانیك نخواهید داشت خیابان هدایت شماره ۲۸۹ تلفن ۳۳۵۵۳

شریک

یك کارخانه تولیدی
باهشت سال سابقه مشغول بکار برای فروش و باقبول شریك آماده است بعدازظهرها از ساعت ۳الی ۵ به‌تلفن ۵۷۶۷۵ مراجعه فرمائید
۱-۳ آ-۲۰۷۷

تعمیرات

تعمیرگاه رادیو تلویزیون
ایران. تعمیر گاه منحصر بفرد تلویزیون های R.C.A. — R.T.I. باکاملترین وسائل و دقیق‌ترین دستگاه ها مجهز بوده و تحت نظر متخصصین تحصیل کرده اروپاو امریکا مدلهای‌تلویزیون R.T.I. — R.C.A. رابرای تعمیر می‌پذیرد.
نشانی. طهران: خیابان‌آیزنهاور خیابان لشگری (جیحون) تلفن ۹۰۳۲۰ - ۹۰۳۲۱
اهواز: میدان ۳۴ متری تلفن ۴۷۹۰. خرمشهر: خیابان پهلوی تلفن ۲۴۲۸

تعمیرگاه تلویزیون احسان
تلفن ۷۴۳۶۳
نصب کنورتور جهت فرستنده‌جدید و تعمیر انواع مارکهای تلویزیون R.C.A شاوب‌لورنس، تلفونکن، سیبرا، فیلیپس، باسرویس مجهز سیار تحت نظر کارشناسان مجرب.
۱-۳۰ آ-۶۹۰

مهندسی تلویزیون ثابتی
تعمیر تلویزیونهای‌اروپائی وامریکائی و نصب کنوتور برای فرستنده های دولتی وآموزش و پرورش تلفن ۶۹۱۷۰

تعمیرگاه تلویزیون سرویس هیلتون
تحت نظر مهندس بی‌جانی متخصص کارخانجات R.F.T آلمان
سرویس و تعمیرات انواع‌تلویزیون ونصب کنورتور تلفن ۷۵۸۴۰۰
۱-۷ آ-۷۱۳

مهندسی تلویزیون‌ملی
تعمیر تلویزیون R.C.A. فیلیپس، شاوب‌لورنس و انواع تلویزیونهای امریکائی و اروپائی و نصب‌کنورتور خارجی باسرویس مجهز سیار. برای اطلاع بیشتر بتلفن ۹۴۶۵۳ مراجعه فرمائید.

سرویس تلویزیون گارانتی
تعمیر انواع مارکهای تلویزیون R.C.A. فیلیپس، دمونت، زیمنس سیبرا، آداو آماده نصب کنورتور در روی کلیه دستگاه های‌گیرنده با سرویس سیار ویژه شمیرانات تلفن ۶۲۸۳۷۱

سرویس تلویزیون نصیر
جهت تعمیرو نصب کنورتور برای انواع تلویزیونهای اروپائی‌و امریکائی در تمام ساعات دراختیارشماست تلفن ۳۷۵۲۰

تعمیرگاه تلویزیون R.C.A.
تعمیر انواع تلویزیون‌نصب‌دستگاه کنورتور در منازل برای کلیه‌تلویزیون هاتلفن ۴۲۷۳۳ و ۶۹۵۱۴
۱-۲۰ آ-۷۱۰

تلویزیون سرویس R.C.A.
تعمیر انواع تلویزیون و نصب کنورتور د رمنزل ۶۷۵۹۸و ۴۸۵۳۳

شرکت مهندسین تلویزیون
باکار مزد کم سرویس سیار تعمیر همه نوع تلویزیون تلفن ۶۱۱۲۳۴

فروش اتومبیل

انواع جیپ لندرور ۴۷۰۷۵
۱-۲۶ آ-۸۰۴

شورلت ۶۷ ایمپالا
باکولر بدون گمرك موجود است تلفن ۴۶۱۹۶
۱-۵ آ-۸۰۵

انواع فولکس واگنهای نو را ازشرکت سهامی عباد
خیابان امیر کبیر خیابان ملت تلفن های ۳۰۴۱۸۱ و ۳۰۴۴۷۲ خریداری نمائید.

مدل ۶۰
وانت فولکس واگن ۷۷۰۲۷۳
۱-۷ آ-۷۷۹

کرایه اتولوکس
اتومبیل‌های تشریفاتی با راننده‌برای داخل و خارج تهران میدان فردوسی تلفن ۴۴۶۰۵و ۶۱۱۳۷۰

ثلاث بار
پیشرو موسسات بارکشی در شهر وحومه
بیمه اثاثیه منزل
تلفن:
۵۵۵۵۵

مستغلات

بازرگانی شهرزاد
مرکز خرید و فروش زمین و ویلا - فرمانیه جنب کلانتری ۲ تلفن ۸۸۱۷۰۹

بازرگانی امینی ۷۹۰۰۹۰معاملا تزمین وخانه نقد و اقساط و پول نارمك

آژانس ۲۵ شهریور
منزل شخصی‌ساز عباس‌آبادخریداریم تلفن ۶۲۵۴۸۷
۱-۳۰ آ-۶۰۷

اراضی ونك را خریداریم
آژانس ثروت تلفن ۳۰۵۳۴۹
۱-۳۰ آ-۶۱۱

زمینهای عباس‌آباد رانقدا
خریداریم خیابان پهلوی‌بالای پمپ بنزین بازرگانی جلالی تلفن های ۶۳۶۴۱۱ - ۶۳۴۱۹۳

زمین‌های ونك
را نقدا خریداریم خیابان پهلوی بازرگانی جلالی ۶۳۶۴۱۱- ۶۳۴۱۹۳

اراضی عباس آباد
نقدا فوری خریداریم سازمان‌بختیاری تلفنهای ۷۷۰۹۶۵ و ۷۷۱۳۸۸

دفتر برائی شمیران
خیابان پهلوی باغ فردوس ۸۵۳۵۷۵
۱-۲۶ آ-۷۸۱

خریدار وفروشنده
زمینهای جاده کرج تلفن ۶۷۶۵۷
۱-۱۰ آ-۷۸۰

بورس اراضی عباس‌آباد
و امور ساختمانی تلفن ۷۷۰۲۷۳
۱-۷ آ-۷۷۸

زمین عباس‌آباد ساختمانی
وغیر ساختمانی خریداری میشود تلفن ۷۵۴۸۵
۱-۲۶ آ-۸۰۶

بفروش میرسد

یك قطعه باغ مشجر
بمساحت ۱۸هزار مترمربع کیلومتر ۶جاده تهران ساوه بابرق سه‌فاز و چاه نیم عمیق و استخر و ساختمان دیوار کشیده شده بفروش میرسدبا تلفن ۲۷۸۰۶ مراجعه کنند.

زمین اوکازیون فروشی
فوری چندین قطعه زمینهای‌ساختمانی در بهترین نقاط ونك به قیمت خیلی ارزان بقید فوری بفروش میرسد. آژانس ثروت تلفن ۳۰۵۳۴۹

باغ مشجر واقع درکرج
دهکده رزگان نو (۶ کیلو متری‌کرج) بمساحت ۳ هکتار دارای بهترین درختان میوه ۶ ساله بفروش میرسدو یا با ملك مرغوبی معاوضه میگردد. تلفن ۳۰۵۳۶۴

ویلای نوساز - تخت طاوس
۶۲۳۳۶۴ - ۲۰۸۶۴
۱-۶ آ-۲۰۶۹

دوقطعه زمین اوکازیون
یکی ۵۶۰ متر و دیگری ۷۰۰ متردر خیابان پهلوی ابتداء کوی خرسندی مقابل هتل هیلتون بقید فوریت به فروش میرسد آژانس ثروت تلفن ۳۰۵۳۴۹
۱-۵ آ-۷۷۵

خریداران بشتابید زمین درخیابان پهلوی
۲۴ متری جردن جنب‌ویلا های رادسر به قطعات ۱۰۰۰و ۶۰۰ متر بقیمت مناسب بفروش میرسد آژانس‌ثروت تلفن ۳۰۵۳۴۹
۱-۵ آ-۷۹۵

خانه فروشی
واقع در خیابان صالحی شمال‌آیزنهاور ۱۱۰ متر در دو طبقه با آب و برق و تلفن مقطوع ۷۵ هزارتومان با تلفن ۹۵۳۷۹۵

زمین در خیابان پهلوی ابتدای بلوار پروین
به قطعات ۶۰۰ متر بفروش میرسد آژانس ثروت تلفن ۳۰۵۳۴۹
۱-۵ آ-۷۹۶

منزل ۷ اطاقه با تلفن
درخیابان ژاله بفروش میرسد ویا رهن داده میشود تلفن ۷۵۴۸۵
۱-۵ آ-۸۰۷

واگذار می شود

قابل‌توجه آقایان
مهندسین. اطباء. وکلا. دکوراتورهاوسازمانهای‌خصوصی وشرکتها آپارتمانی بادکوراسیون زیبا. آسانسور. حرارت مرکزی در بهترین محل‌خیابان شاهرضا بدون واسطه واگذار میشود تلفن ۷۶۱۷۷۹

اجاره داده میشود

منزل وآپارتمان اجاره‌ای
باشرایط سهل موجود است تلفن ۴۵۰۵۷

یك طبقه ساختمان مجهز
اجاره داده میشود تلفن ۷۷۰۳۸۷
۱-۱۲ آ-۷۱۹

نبش بهار
تخت جمشید شماره ۱۵۰ یك آپارتمان برای کار اجاره داده می شود تلفن ۷۵۶۲۰۳
۱-۳ آ-۷۶۱

دواطاق مستقل اول
هدایت از سعدی تلفن ۳۷۰۲۸
۱-۳ آ-۲۳۴۹

اجاره می شود

برای‌اجاره منازلتان بخارجیان
درشهر و شمیرانات با تلفن‌های ۶۱۲۹۶۴ و ۴۹۷۱۳ تماس بگیرید.

یك دستگاه آپارتمان
آماده برای سکنی و دفتر تجارتی واقع در اول نادری‌تلفن۴۹۹۳۶احمدعلیزاده

بورس اجاره منازل ۴۲۳۸۲
۱-۴ آ-۷۶۶

برای‌اجاره منازلتان بخارجیان
باتلفن ۶۰۰۰۰ تماس بگیرید.
۱-۲۶ آ-۸۰۰

احتیاج فوری
به مستغلات مبله و غیره اعم از اداری و مسکونی درشمیرانات وتهران برای خارجیان باتلفن ۶۲۶۹۰۷ تماس بگیرید.

ساختمان

کارخانجات آجرسازی عرب
بهاء کلیه مصالح ساختمانی وتولیدی خودرا بشرح‌زیر تعین‌و در اسرع‌وقت تحویل مینماید.
آجر فشاری مرغوب واردشهر یك هزار قالب ۵۲۰ ریال
گچ سبز تراشی مرغوب وارد شهر خرواری ۱۴۰ ریال
آهك مرغوب بدون سنك‌وارد شهر خرواری ۱۱۵ ریال
آجر ماشینی سفال درجه یك وارد شهر یکهزار قالب ۱۳۵ ریال
تلفن ۹۱۵۳۳و ۹۵۱۰۷۷ آجرغرب

متر مربع ۴۵ تومان
فرش ماشینی زیباترین پوشش برای کف اطاق های ساختمان شما. نشانی لاله‌زار نو چهارراه مهنا ساختمان‌البرز پلاك ۱ تلفن های ۳۳۳۳۰۳و ۹۳۶۱۳

رفع گرفتگی هرنوع لوله‌ساختمانی با دستگاه تراکم هوا تلفن ۷۸۷۲۷

نقاشی ساختمان جانفدا
فوری ارزان باقساط ۷۸۱۹۷۷

کارخانه شاهین
برای کانال‌کشی - ساختمان و نصب کولرهای آبی در تمام ساعات روز آماده است نارمك سمتری چهار راه جویبار تلفن ۷۹۳۴۱۰
۱-۱۰ آ-۷۸۹

رفع گرفتگی لوله ساختمان
در ۲۰ دقیقه سازمان تراکم تلفن ۸۸۱۶۸۱

نقشه ساختمان شما
طرح، نظارت، اجرا دفتر فنی جرز توسط مهندس بازرگان ۷۰۲۰۳ - ۷۶۰۲۴۸

معاملات هرمقدار کاه
وهیزم باوسیله حمل ارزان تلفن ۷۰۴۴۷
۱-۱۳ آ-۸۰۲

قبوض اصلاحات ارضی

قبوض اصلاحات ارضی
سه‌راه‌شاه‌پاساژ رویال دخانچی نیلچی تلفن های ۴۴۵۱۸و ۴۹۵۷۱

قبوض اصلاحات ارضی
بیواسطه خریدار پاکپور ۳۲۷۳۹و ۶۲۷۶۹۷
آ-۲۶ آ-۷۹۹

معاملات پول

پول شرطی دوشاهی موجود۳۱۹۵۸

پول تومانی‌دوشاهی ۶۲۸۰۹۰

پول شرطی در مقابل
مبیع ارزنده نیازمندیم ۴۶۲۰۰

پول بیواسطه موجود پاکپور۳۲۷۳۹
۱-۱۰ آ-۷۰۶

پول‌تومانی دوشاهی۳۵۷۲۲
۱-۱۰ آ-۷۷۴

راهنمای پزشکی اطلاعات

ترك تریاك دکتر رحمانی
متخصص امراض اعصاب و روح از دانشگاه لندن خیابان پهلوی بالاتراز چهار راه امیر اکرم تلفن ۴۵۱۱۴

دکتر داوران تلفن ۳۰۲۵۴۸
بیماریهای آمیزشی و مجاری ادرار چهارراه دروازه دولت صبح‌و عصر.

دکتر محمدرضا مسدد
دارای گواهی‌نامه از بروك مدیکال امریکا درمان‌قطعی‌بیماریهای آمیزشی مجاری -ادرار- زنان - دروازه دولت روبروی کمپانی فیات تلفن ۳۴۳۸۹

بیماریهای آمیزشی مجاری ادرار
میدان بهارستان خیابان صفی علیشاه
دکتر یحیی صدری

درمان زخم معده روده باطریقه جدید
دکتر هاشم رستگار میدان فوزیه‌اول شهناز پذیرائی ۴تا۹ بعدازظهر تلفن ۷۴۸۱۶

ترك تریاك و هروئین
دکتراسلامدوست‌خیابان حشمت‌الدوله چهار راه گلشن تلفن ۶۱۳۰۶۷

دکتر رحمت‌الله سمیعی
متخصص ودیپلمه ناسیونال بیماری های‌پوست‌و آمیزشی‌ازدانشگاه پاریس پذیرائی صبح‌و عصر باوقت قبلی‌تلفن ۷۶۱۴۱۴ خیابان تخت جمشید جنب چهارراه بهار.

ترك تریاك و هروئین
دکتر صفائی با ۲۷ سال سابقه و متد جدید بستری و سرپائی سعدی شمالی جنب بانك بیمه‌تلفن ۳۰۴۱۵۳

دکتراحتیاطی (دیپلمه‌امریکا)
بیماریهای آمیزشی مجاری ادرار خیابان سپه چهار راه پهلوی صبح و عصر ۶۸۴۸۷

تشخیص قطعی سرطان خون
دکتر نصرت الله گرجی دارای دیپلم ناسیونال از دانشگاه پاریس بیماری های خون - انواع کم خونی هادروازه دولت تلفن ۳۴۳۸۹

بیماریهای آمیزشی و مجاری
ادرار خیابان فردوسی شمالی کوچه صادق تلفن ۴۶۵۸۹
دکتر پولوسا

دکتر دانشگر
امراض مقاربتی ومجاری ادرار خیابان سپه مقابل پستخانه تلفن ۳۰۳۴۱۶

دکتر آسایش
بیماریهای مجاری ادرارو آمیزشی منوچهری ارباب جمشید ۱۱ پذیرائی ۶ونیم تا۸ونیم بعد ازظهر

دکتر عباس نیك نژاد
متخصص از دانشگاه پاریس بیماری های معده. روده. کبد. لوزالمعده درمان بواسیر بدون عمل. فیستول فیستور نامتد مولر خیابان گرگان جنوبی خیابان گرامی پذیرائی۴تا ۷ بعدازظهر

معالجه امراض مقاربتی وآمیزشی
خیابان شاهپور نرسیده بسه‌راه بوذرجمهری دکتر جلال سیزاد.

دکتر عباس جناب زاده
امراض آمیزشی مجاری ادراری - داخلی دارای گواهی‌نامه از دانشکده طب فرانسه خیابان منوچهری مقابل کوچه ژاندارك صبح و عصر فقرامجانی تلفن ۳۴۰۵۳

بیماریهای آمیزشی ومجاری ادرار
خیابان‌فردوسی مقابل‌بانکملی‌پس‌انداز
دکتر معانی

دکتر محمد علی صدیقی
بیماریهای‌آمیزشی-پوست -داخلی ترك‌مواد مخدره خیابان شاه چهارراه فروردین پذیرائی صبح‌و عصر تلفن ۴۹۵۳۶

پیوره معالجه میشود
مطب دندانپزشکی دکتر اصغرمیرشب واقع در خیابان امیریه ابتدای سهیلی کمافی‌السابق از ساعت ۴ الی ۸ بعد از ظهر از مریض ها پذیرائی می - نماید تلفن ۴۲۶۲۸

کلوپ سلامتی
درمان چاقی‌های موضعی حمام‌سونا حمام بخار پهلوی بالای بلوار خیابان خسرو خاورپلاك ۳۱ تلفن ۶۴۴۷۰۲ طبقه اول

جویای کار

۲نفر حسابدار
برای‌تنظیم ترازنامه‌وامورحسابداری موسسه مالی از قبیل امور مربوط‌به خرید و فروش وارداتی برای نصف روز آماده کارهستند به‌راهنمای‌شماره ۴۳ مراجعه نمائید.
آ-۲۴۵۹

آگهیهای متفرقه

نانکر سازی لوپ
تانکر از ۵۰۰ تا ۵۰۰۰۰ لیتر موجود سفارشات ۴۸ ساعته تحویل میگردد خیابان قزوین سه راه آذری ۹۴۴۱۴

پیراهن مبل ۵۳۵۰۰
تعویض پارچه مبل ۵۴۵۰۰ پرده دوزی مبل خیام ۵۴۵۰۰

پرده دوزی‌ارجمند ۳۷۳۷۰

محصول جدید ماوریك چیست؟ بما بنویسیدو جایزه بگیرید. ساختمان پلاسکو شماره ۱۴۳
۱-۱۰ آ-۷۳۴

نت
همه چیز را پاك میکند

یکدستگاه جرثقیل
لیم‌گردان فدرال‌ماك ده‌تنی تمیز آماده فروش است طالبین به‌شرکت حمل ونقل جانسپار اقع در خیابان قزوین به مصطفی محمدی مراجعه فرمایند تلفن ۹۰۰۹۲

حصیر متری ۲۵ ریال فروشگاه ۴۴۴
امیرآباد شمالی نبش رستم تلفن ۶۴۵۲۳۷ فروتن

کرایه هرنوع ماشین‌تحریر
بنگاه فنی ناصر تلفن ۷۵۶۲۰۵

اجاره تانکر
تانکر لیلاند ۱۴۰۰۰ لیتری فروخته یااجاره داده میشود تلفن ۴۷۳۰۸
آ-۱۳ ۸

داروخانه ها

داروخانه شبانه روزی
تخت جمشید
در تمام ساعات شبانه روز درخدمت شما است تلفن ۶۸۱۰۱ و ۶۷۸۲۳

داروخانه ودراك استور
شبانه روزی تخت طاوس
خیابان تخت طاوس نبش سنائی تلفن ۶۲۷۳۴۰

کلاس خیاطی دیپلم از آلمان
دوره جدید کلاس خیاطی از ۱۰ اردیبهشت ماه در کاخ دانش تشکیل میشود. به فارغ‌التحصیلان این کلاس از مدرسه اشنه‌دار - اشتوتگارت گواهینامه رسمی داده خواهد شد. یك نفر ازفارغ‌التحصیلان باهو بمدای جت بوئینك ۷۲۷ لوفت‌هانز به‌اشتوتگارت اعزام خواهد شد و به‌یکنفر دیگر یك ماشین لباسشوئی تمام اتوماتیك زانوسی جایزه داده میشود. قبلا نام‌نویسی کنید.

کلاس حسابداری
بازهم یك کلاس جدید دیگر حسابداری و دفتر داری دوبل‌زیر نظر آقای محمد حمیدی استاد فن باسابقه تدریس در دانشگاه تهران با استفاده ازماشینهای حساب‌برقی‌ودستی معروف فاسیت از۱۶ اردیبهشت ماه تشکیل میشود. قبلانام نویسی کنید.

کلاس تقویتی خیاطی مخصوص امتحان وزارت آموزش وپرورش
یك کلاس تکمیلی‌مخصوص خیاطی بامتد گرلاوین برای کسانیکه‌می‌خواهند در امتحانات‌اداره آموزش بزرگسالان وکسب امتیاز آموزشی شرکت نمایند از پنجم اردیبهشت ماه در کاخ‌دانش تشکیل میشود. قبلا نامنویسی کنید.

کاخ دانش
خیابان نادری پاساژ معتمد خیابان فرانسه. کوچه مرجان
۱-۳۰۴۴

سازمانهای فرهنگی وفنی

کار وآموزش
با۲۵۰ تومان باقساط
رادیو - ترانزیستوری - تلویزیون نقشه کشی - برق‌و فشار قوی راعملا بیاموزید و بکا رمشغول شویدخیابان پهلوی نبش بهرامی تلفن ۴۹۴۹۴

درموسسه زبانهای دنیا
باماشین آموزش‌آخرین‌پدیده جهان دانش زبان بیاموزید
فکر میکنید نحوه کار ماشین‌هائی که زبان می‌آموزند چیست.
۱-ماشین بشما سئوال میدهد و جواب شما را تصحیح میکند بدون آنکه کسی یا عده‌ای متوجه اشتباه شما شده وشخصیت شما ازاین‌بابت ناراحت بشود.
۲- شما شخصا وبه‌تنهائی زبان‌می آموزید و مطابق استعدادی که دارید پیش میروید بدون آنکه از دیگردانش آموزان عقب بمانید یا منتظر کسی بشوید.
۳- ماشین آموزش یك درس را آنقدر برای شما تکرار میکند تا کاملا آنرافرا بگیرید.
۴- شما میتوانید قبل از ثبت‌نام‌دو جلسه رایگان از ماشین آموزش استفاده نمائید.
نشانی: خیابان فردوسی مقابل صندوق پس‌اندازبانك ملی ساختمان آفتاب شرق طبقه دهم.
تلفن ۳۶۵۹۶ - ۳۶۳۱۴ - ۳۰۰۲۵

آموزشگاه خیاطی بهار نو
برای دوره جدید هنرجو می پذیرد تجریش - دزآشیب جنب تکیه

۴۰ روزه
دوره کامل علمی‌وعملی حسابداری عالی ودفتر داری دوبل راکه شامل حسابداری بازرگانی صنعتی - دولتی - حسابرسی - آمار و بایگانی میباشد.
ضمن کارآموزی در بانك ها و آشنائی با انواع‌ماشین‌های حساب در کلاسهای فشرده ۱۴ ساعت در هفته با مناسبترین شهریه تحت نظر استادباسابقه بیاموزید. ضمنا ماشین نویسی را با متد جدید فرا گیرید و مشغول کار شوید. بهروز نو- اول شاه آباد ساختمان‌ده‌طبقه- تلفن های: ۳۵۹۹۳ و ۳۳۱۰۰
۱-۴ آ-۷۶۵

برای استخدام فوری
باتضمین ۲۵ روزه یکدوره ماشین نویسی را بیاموزید تلفن ۳۵۰۴۰

SCHAUB-LORENZ
تعمیرگاه اختصاصی
تلویزیون - رادیو
شاوب لورنس
تلفن ۹۲۱۲۷ ۹۵۱۹۱۵

اطلاعات ۱۳۰۴
صاحب امتیاز و مدیر مسئول
عباس مسعودی
تهران خیابان خیام
تلفنهای موسسه اطلاعات

تلفنخانه	۳۰۰۱۰تا۳۰۰۱۹
سردبیر روزنامه	۳۰۴۷۹۱
سرویس حوادث	۳۰۳۵۶۹
سرویس اقتصادی	۳۰۴۵۹۱
سازمان شهرستانها	۳۱۵۳۳
شعبه آگهیها	۳۰۲۶۳۳
بازرگانی	۳۱۵۳۳
آگهی مجلات	۳۴۹۴۳
حسابداری روزنامه	۳۱۰۷۹
تهران ژورنال و ژورنال ثونهران	۳۰۴۷۹۳
آرشیو اطلاعات سالانه	۳۴۳۷۳
سازمان تنظیم آگهی	۳۰۴۵۹۳
اطلاعات هفتگی	۳۰۴۸۷۸
خندان و تهران	۳۰۳۳۱۳

ایران چاپ
چاپخانه اطلاعات تلفن ۳۰۳۹۶۵

نوشته : احمد احرار

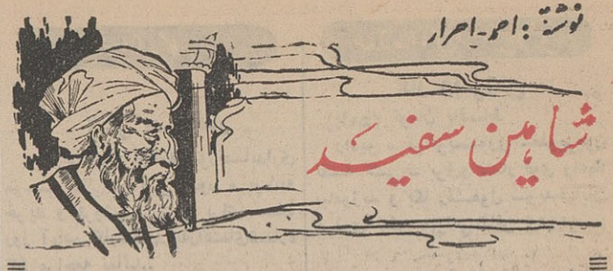

-۱۳-

-تاچند روز دیگر تو از نزدیك بشهریار معرفی میشوی و ازآن پس رسما عضو دربار اعظم خواهی بود . خودت میدانی که حتی در محیط مدرسه که اجزای آنرا مشتی کودك ونوجوان تازه بالغ تشکیل میدهند رقابت هست ، حسادت هست ، سعایت وقهر وآشتی هست که گاهی دلیل دارد وگاهی ندارد . این غرائز در محیط زندگی اجتماعی هم جزئی از زندگی مردمان راتشکیل میدهد نهایت با شکلی رشد یافته وبالغ شده که هرچه آدمی در سطح بالاتری ا ززندگی قرار بگیرد در معرض نوع خطرناکتری از آن غرض‌ها وغریزه‌هاست . پس عجب‌نیست اگر در محیط دربار اعظم هرکس که تقرب بیشتر ومقام والاتری دارد .بیشتر درمخاطره‌سعایت‌و حسادت وعداوت ازطرف کسانیکه قادرند این غرایز را بصورت خطرناکترین اسلحه‌ای درآورند قرار داشته باشد ...

حسن که با دقت بسخنان خواجه گوش میداد سری خم کرد و گفت :

-چنین‌است مخدوم من ... ودیر گاهی است که این بنده ازوجود یك چنین دسایسی درین بارگاه مستحضرم !

خواجه خندید :

-آری ،از وجودش باخبری . اما جلوه‌هایش‌را توهنوزندیده‌ای، زیرا تاکنون که‌شهریار ازین شهر دوربود میدانی برای آزمودن سلاح های نمامی و سعایت وجود نداشت و تاچند روز دیگر که بارگاه گشوده شود وجلاد تیغ بدست برآستانه آن ایستاد تو خواهی دید چهرها برسر سعایت میرود وچه استخوانها که باگردش زبانی زیر زنجیرهای گران میپوسد و خاك میشود !

لحظه‌ای بسکوت گذشت وخواجه که چشمان حسن‌را هدف‌مستقیم نگاه خویش قرار داده بوداضافه کرد:

-امروز وضع من درین بارگاه چنان است که حربه سعایت بر وجود من کارگر نمیافتد . میزان قدرت‌من در بارگاه سلجوقیان ودرجه احتیاج آل سلجوق بوجود من از کسی پوشیده نیست و تا این دوسلاح در دست من از اثر نیفتد حریفان پروای‌من خواهندداشت. اما تواگر به‌تیر سعایت ازپا بیفتی مثل آنست که زخمی برمن وارد شود وبسیار بعید میدانم چنین خیالی در خاطر بدسگالان نگذرد ... از من همینقدر ساخته است که‌جاسوسان‌و خبرگزارانی‌بمراقبت گمارم‌تااگر تیراندازی بکمین تونشست هوشیارت کنند، اما دفع شر بعهده خودت خواهدبود. توهستی که باید خودرا از موضع تهمت وسعایت کنار بکشی وباچشم وگوش باز مراقب کسانی باشی که برای هدف ساختنت‌دست ازآستین بدر میکنند !

حسن تشکر کرد و وزیر دستی بشانه او نواخت ...

***

اصفهان باشور و خروشی کم مانند، ملکشاه را استقبال کرد.

در سراسر بلاد ایران معارضی برای شهریار سلجوقی باقی‌نمانده بود و او تصمیم داشت برای مدتی در اصفهان بیاساید و کشور داری کند. حسن، پادشاه سلجوقی را جوان وزیبا و خوش بنیه یافت که از چشمان سیاهش برق صلابت میجهید و بکسی فرصت نمیداد بیش از چند لحظه در صورت او نگاه کند.

هفته‌ای چند سپری شد تاامور بارگاه ودربار اعظم گردش طبیعی خودرا شروع کرد. درین فاصله ملکشاه حسن راشناخته واز موقع و منصبش اطلاع یافته بود. هرچه زمان میگذشت بیش از پیش حسن موقعیت مخدوم خود نظام‌الملك را نزد سلطان در میافت .اما هنگامی که باعماق قلب خود مراجعه میکرد نظام‌الملك را شایسته این اعتماد نامحدود نمیدانست.

نوشته : ریمون بکه ترجمه: علی بهارلو

زنی که مادر هنداست

کتاب روز

بانو گاندی و نهرو

خدمتگزاران باجبه‌های ارغوانی در حالیکه کمربند پهن سفیدی بکمر بسته و عمامه طلائی رنگی بسر گذاشته‌اند ،سعی میکنندبا چترهای آفتابی زنی راکه -غرق در گل ، به میکروفن نزدیك میشود از نورخورشید حفظ کنند .

این زن با داشتن عنوان نخست‌وزیر در راس بزرگترین دموکراسی جهان ، یك‌ملت نیم میلیاردنفری قراردارد.او بانو «ایندیرا گاندی» رئیس دولت هند و دختر پاندیت نهرو است که در عین حال‌وزارت انرژی‌اتمی هند را نیز بعهده دارد.

او در حالیکه دستها را روی‌سینه قرارداده بجمعیت سلام میدهدسپس بانگلیسی‌فصیح آغاز سخن میکند.

نسیم ملایمی از جانب تپه‌ها میوزد .ایندیرا آهسته با ژست مخصوصی شالش راکه براثر وزش باد بهوا بلند میشود روی دوشش می‌کشد.

این مرکز اتمی که‌بانوی گاندی‌برای‌بازدید آن آمده است در چند کیلو متری شهر بمبئی روی تپه‌های «تومبای» بنا شده‌است . از فراز این تپه‌ها میتوان‌جزیره «آلفانتا» را که اجداد بانوگاندی غارهای‌مقدس «شیوا» را در آنجا حفر کرده‌اند تشخیص داد.

تاسیسات اتمی‌وآئین(فالیك) درهندروبروی‌هم قرار گرفته‌اند هند جدید و هند قدیم بدون آنکه باهم مخلوط شوند همزیستی مسالمت آمیز دارند.

آفتاب به‌آرامی در افق مغرب‌ناپدید میشود، آسمان برنك خون در می‌آید . بانوگاندی که ظاهرا خسته شده است همچنان به‌سخن خود ادامه میدهد . گرمای‌مرطوب لباسها را به‌پوست بدن می‌چسباند .

آن روز در جریان این بازدید هربار که «ایندیرا گاندی» دستهای خود را بهم جفت میکرد و برسم دیرین به دانشمندان اتمی ، بکارگران اورانیوم‌که قهرمانان‌و پیشقراولان یك دنیای جدید را تشکیل میدهند سلام میداد در عالم رویا غوطه‌ور میشدم .

در قلب این زن و در مغز این مردان که زیر ماسکها و لباسهای ضد اتمی ، بنوبه خود برای ادای جواب سلام دستها را بهم جفت میکردند، چه میگذشت ؟

هیچ‌چیز شگفت‌انگیزتر از دیدن ایندیرا - گاندی در حال بازدید از این مرکز اتمی نیست.اوپیوسته‌ازآزمایشگاهی به‌آزمایشگاه دیگر و از یك پیل‌اتمی به پیل‌اتمی دیگر میرود ،باادای چند کلمه و برلب آوردن لبخند ملایمی ثابت می‌کند که بهمه چیز وارد است ایجاد این مرکز بزرگ اتمی یکی از رویاهای شیرین او بوده و اینك میداند که آینده هند در اینجا جان می‌گیرد .

زیرا در حقیقت‌مرکز اتمی«تومبای»نموداری از اقدامات بزرگی است که پاندیت جواهر لعل نهرو پدر «ایندیرا»و خود او برای‌رهائی هند از آداب و رسوم کهنه و بیرون کشیدن ملت از اعماق فقر و تیره بختی به آن‌دست زده‌اند.

آن روز «راکتور»های «اپسارا» متعلق‌بسال ۱۹۵۶و «سیروس» که پنج سال بعد با همکاری کانادائیهاو مختصر کمك امریکائیها وانگلیس‌ها آغاز بکار کردوسرانجام راکتور «زرلینا» که در هند و بادست کارگران‌هندی ساخته و نصب شده است مورد بازدید ماقرار گرفت.

ناهار در تالار بزرك مرکزاتمی که بالامپهای پرنور روشن شده و غرق در گل و سبزه بود صرف‌شد. بانوایندیراگاندی‌بادانشمندان وفیزیك دانهای وابسته بمرکز اتمی سریك میز نشست .

هرکس به‌بوفه میرفت و خوراکی را که مطابق میلش بود انتخاب میکرد. این‌رسمی است که ایندیراگاندی‌پس ازآنکه پاندیت نهرو بمقام نخست‌وزیری رسید در اقامتگاه پدرش متداول کرد و باین ترتیب مسئله تغذیه را در هند مخصوصا درمجالس مهمانی که بهیچ‌وجه باآداب ورسوم معمولی تطبیق نمی‌کند حل کرد.

ناتمام

خاطرات دورقیب

ثانیا تراکتهائی روی خطوط ژاپنی‌ها پخش میکردیم با این عنوان «درباره ما چه میدانید ؟» و سپس از برتری اخلاقی ومادی خود یاد میکردیم .

ژاپنیها از اسرا وناراضیهای هندی یك «ارتش ملی هند» تشکیل داده بودند . در اولین ماههای ۱۹۴۵ سه‌چهارم افراد این ارتش بما تسلیم شدند .

حالا دیگر هدف ما «مالزیا» بود و بهمین جهت نیروهای هوائی ما در سخت‌ترین شرایط بنابود کردن مواضع‌دشمن درسیام، هندوچین و سنگاپور پرداختند.این هواپیماها گاه مجبور میشدند برای رسیدن بهدف بیش از سه هزار کیلومتر راه‌را طی کنند .

پایان

آگهی مناقصه‌خرید قطعات یدکی درسال ۴۶

اداره حمل ونقل نیروی زمینی شاهنشاهی واقع در باغشاه حدود دویست قلم از قطعات خودروئی موردنیاز مربوط‌به(جیپ- دوج پاورواگن -لیلاند - ماك - ریو - جمس تجارتی - جمس جنگی)را از طریق مناقصه خریداری‌مینماید .

۱- پیشنهاد دهندگان می توانند همه‌روزه در ساعات‌اداری بدایره لجستیك اداره حمل و نقل نیروی زمینی شاهنشاهی مراجعه وفهرست اقلام و برك شرایط را دریافت دارند.

۲- پیشنهاد دهندگان بایستی اوراق‌سپرده مندرجه دربرك شرایط را بدارائی و حسابداری شعبه ۲ لجستیکی واقع در عباس آباد ویایکجا از بانك های مجازتحویل ورسید آن‌راضمیمه پیشنهاد خود نمایند.

۳-شرکت کنندگان بایستی پیشنهادات خود را در دونسخه لاك‌و مهر شده تنظیم و یك نسخه آن را باداره بازرسی‌کل ستاد بزرك ارتشتاران تحویل و رسید ماخوذه را ضمیمه پاکت دیگرلاك و مهر شده محتوی پیشنهاد شرایط و مدارك خواسته شده و امضاء شده تاساعت ۱۰ صبح روز ۴۶٫۲٫۱۶ بدفتر اداره حمل و نقل نیروی‌زمینی شاهنشاهی تحویل نمایند.

۴- کمیسیون درساعت ۱۱ صبح‌روز ۴۶٫۲٫۱۶ تشکیل و پیشنهادا ت‌بازوقرائت خواهدشدو حضور پیشنهاد دهندگان در جلسه مناقصه آزاد است.الف ۵۹۵

اداره حمل ونقل نیروی زمینی‌شاهنشاهی

۱-۲ آ-۲۹۱۸

آگهی مزایده نوبت دوم

بنگاه توسعه ماشین های کشاورزی یك‌قطعه زمین‌پلاك‌شماره ۸۴ فرعی از ۱۶۰ اصلی واقع در قریه رباط کریم شهریار محصور که‌بصورت تعمیرگاه و هانکار درآمده‌است از طریق مزایده بفروش میرساند . داوطلبان بایستی مبلغ ۳۰۰۰۰ ریال اسناد خزانه خریداری وبعنوان سپرده بصندوق بنگاه تسلیم‌و رسید دریافت‌نمایند . پیشنهادات‌باید در پاکت‌لاك‌و مهرشده که روی آن نوشته شده باشد (مربوط به آگهی مزایده یکقطعه زمین محصور دررباط کریم)قیدشده باشدتاآخر وقت‌اداری روز ۴۶٫۳٫۴ بدفتربنگاه تسلیم ورسید دریافت دارند به‌پیشنهادات بدون سپرده و مبهم ترتیب‌اثر داده نخواهد شد . سپرده برنده مزایده تا پایان معامله پرداخت نخواهدشد در صورت‌استنکاف برنده اول و دوم مزایده سپرده آنها به‌نفع بنگاه ضبط‌خواهد شدکلیه هزینه های مزایده و تنظیم سند و مالیات وعوارض بعهده برنده مزایده خواهدبود . پیشنهادات در روز ۴۶٫۳٫۵ ساعت ۹ صبح با حضور شرکت کنندگان در جلسه مزایده بازوقرائت‌خواهدشد بنگاه در رد یا قبول‌یك یاکلیه پیشنهادات مختار است . الف ۶۱۱

بنگاه‌توسعه ماشین های کشاورزی

۱-۲ آ-۲۹۰

آگهی بانك کارگشائی

بدین‌وسیله باطلاع عموم میرساند کلیه گروگان هائی که از تاریخ صدور سند ۱۲ ماه‌و ۲ماه مهلت مقرر جمعا ۱۴ ماه آنها منقضی شده و مربوط به مرکز (خیابان مولوی) و شعب (خیابان امیریه) و خیابان امیر کبیر میباشداز تاریخ جمعه۸ اردیبهشت‌ماه ۱۳۴۶ مرتبا جمعه‌ها از ساعت ۹ صبح درمحل بانك کارگشائی مرکز خیابان مولوی جنب میدان محمدیه بمعرض حراج گذارده خواهد شد .

از صاحبان گروئی و دارندگان قبض خواهشمند است هرچه زودتر برای تجدید یا خروج گروگان خوداقدام‌نمایند والاناگزیر مبادرت به حراج آنها خواهد شد. الف ۱۷۴

بانك کارگشائی

متخصصین همیشه انتخاب میکنند

تجهیزات مدرن مهندسی برق استاندارد یا مخصوص مناطق گرمسیر

ساخت رومانی

BUCHAREST MASINEXPORT ROMANIA

لوازم ولتاژ ضعیف و قوی:

- ترانسفورموتورهای ولتاژ و جریان
- سویچ های قطع کننده
- جداکننده SEPARATOR

ترانسفورماتور :

الف- برای توزیع تا ۱۶۰۰ کیلوولت آمپر KVA
ب- بالا برنده و پائین آورنده
STEP UP AND STEP DOWN
۲سیمه‌و۳سیمه بقدرت تا ۱۰۰۰۰۰ کیلوولت آمپر KVA
وولتاژ ۲۲۰ کیلوولت KV
ج- بایا بدون دستگاه خودکار تنظیم کننده باربرق

موتورهای الکتریکی :

سه فاز - اسنکرونوز - با قفس سنجابی رتور یا سلیپ رینك
ROTOR OR SLIP RINGS بقدرت ۰٫۸ تا ۱۰۰۰
کیلووات KW ولتاژ تا ۶ کیلوولت استاندارد P33
دافع احتراق و اشتعال و انواع دیگر طبق سفارش

سنکروونوز- کمپانساتور- کنورتور- دستگاه‌های مولد برق ۳۰ و ۱۰۰ کیلوولت آمپر KVA
کنورتورهای جوشکاری ۳۵۰ و ۵۰۰ آمپر ترانسفور موتورهای جوشکاری - باطریهای الکتریکی
$1\frac{1}{2}$ و ۹ ولت‌لوازم گوناگون الکتریکی:
دستگاههای تلفن - دستگاههای اندازه‌گیری - لوازم خانگی - رادیو واجزاء ولوازم مربوطه - لوازم روشنائی‌کامل وغیره...

MASINEXPORT
FOREIGN TRADE STATE COMPANY-BUCHAREST ROMANIA
BUCHAREST - ROMANIA
7, Magheru Blvd. Telex : 216 P.O.B. 113
Cables : MASEXPORT Bucharest

صادرکننده: ماشین اکسپرت بخارست رومانی

برای اطلاعات فوری باداره بازرگانی رومانی در تهران خیابان-شاهرضا کوچه باتمانقلیج‌شماره۴۸۰ تلفن ۶۹۱۹۰مراجعه فرمائید.

یخچال واجاق گازجنرال استیل بهتراست

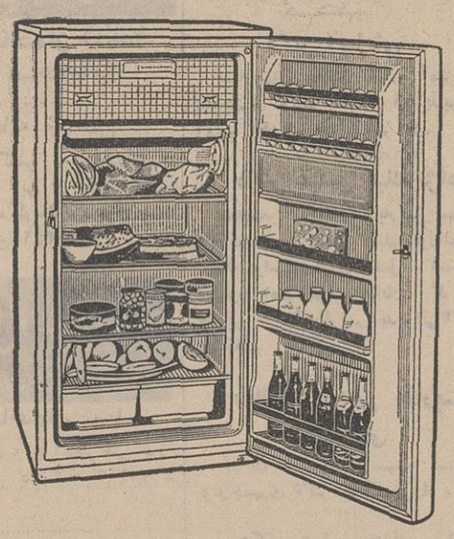

یخچال
جنرال استیل

اولین یخچال ساخت ایران که درگرمترین وسردترین نقاط کشور بخوبی کارمیکند.
زیبا ومحکم است ، زود یخ میگیرد و بابرق ضعیف وقوی سازش دارد.
یخچال جنرال استیل دراندازه های ۶-۷-۱۱ فوتی

اجاق گاز
جنرال استیل

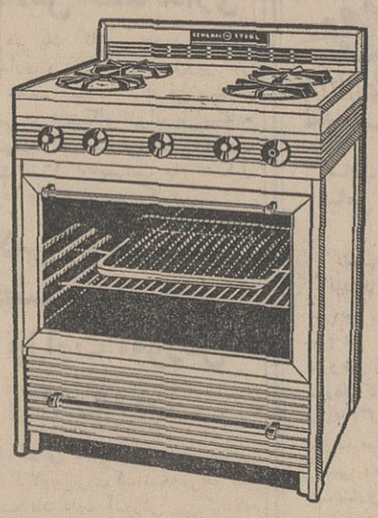

بااستفاده از اشعه الترودی - دارنده امتیاز از کارخانجات کالریك امریکا با ۷۵ سال سابقه
اشعه منحصربفرد اجاق گازجنرال استیل
درکمترین مدت مواد غذائی رابصورت معرپخت آماده میکند .

شرکت سهامی کارخانجات پارس آمریکا - پیشرو سازندگان یخچال برقی درایران - تهران - ساختمان آلومینیوم - تلفن ۶ - ۶۹۴۷۳

آ-۲۵۸۲ کاسپین

کشف سکه های قدیمی دراهواز

هفده سکه قدیمی در روستای «قلعه» اهواز که‌توسط دوزارع هنگام شخم زدن از دل خاك بیرون آورده شده بود کشف گردید.
طبق گزارش خبرنگار مادر اهواز : کفیل دبستان « قلعه » از وجود سکه ها نزد کشاورزان مطلع گردید و جریان را به پاسگاه ژاندارمری اطلاع داد :این سکه ها به نماینده اداره فرهنك و هنر خوزستان تحویل شده و هنوز تاریخ سکه ها معلوم‌نگردیده است.

تشکیل هیئت مشورتی روزنامه اطلاعات درخمین

آقای حسن بهرامی آقای دارابی آقای فیروزی آقای مستوفی آقای حسین بهرامی آقای آرام آقای فرقدان آقای عزیزی آقای صمدی

باشرکت ۹ نفر از افراد بصیر،مطلع و خوشنام خمین هیئت‌مشورتی روزنامه اطلاعات در این‌شهرستان تشکیل گردید.
بنابگزارش خبرنگار مادرخمین:طی مراسمی که بدین منظور دردفتر نمایندگی اطلاعات در خمین برپاشد آقای محمدعلی پروین‌پور نماینده‌اطلاعات حدود کار هیئت مشورتی و اقداماتی راکه‌تاکنون‌این هیئت ها در شهر های مختلف‌انجام داده‌اندتشریح کرد . بعد آقایان حاج حسین بهرامی -حاج محمد نبی مستوفی - حاج ذبیح‌الله فرقدان -محمدعلی‌عزیزی‌ناصرقلی فیروزی - ابراهیم‌دارابی‌حسین بهرامی -محمدباقر آرام‌وعلی صمدی به‌عنوان اعضای‌هیئت مشورتی روزنامه اطلاعات درخمین تعیین شدند . اعضای مذکور از میان خود آقایان‌حاج‌حسین‌بهرامی‌رابه سمت رئیس و حاج ذبیح‌الله فرقدان را بسمت نایب رئیس‌هیئت انتخاب کردند.

زلزله درکلات

نیمه‌شب پریشب ، زلزله نسبتا شدیدی در «کلات» مشهدحادث شد و در دلهای مردم این شهر خوف و هراس بوجود آورد . بر اثر وقوع‌زلزله که تا چند ثانیه طول کشید مردم از خواب بر - خاستند و منازل خویش را ترك گفتند.
خوشبختانه زلزله مذکور تلفات جانی و آسیب مالی‌وارد نکرده است.

مجروح، درگذشت

قبلا باستحضار خوانندگان‌عزیز رسید که جوان شانزده ساله‌ای به‌نام خداقلی از پشت‌بام ساختمانی واقع در جاده پهلوی شمیران سقوط کرد و در بیمارستان‌رضا پهلوی شمیران‌بستری شد.
اینك خبرنگار مادر شمیران گزارش میدهد: جوان مذکوردر بیمارستان فوت کرد و جنازه‌وی به پزشکی قانونی منتقل‌گردید.

روزیکه زارعین ، مالك شدند

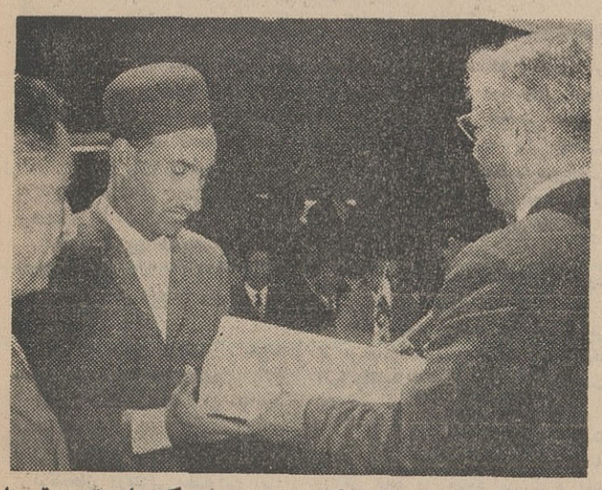

قبلا باستحضار خوانندگان عزیز رسید که با حضور تیمسار سپهبد ریاحی وزیر کشاورزی ، آقای سالور استاندارخوزستان ، روسای ادارات دولتی وبیش از سی‌هزار زارع اجتماعی در منطقه دشت میشان تشکیل شد و اسناد مالکیت ۷۴۰۰ خانوار کشاورزتوسط تیمسارسپهبد ریاحی بین نمایندگان کشاورزان توزیع گردید .
عکس‌بالا از این مراسم گرفته شده‌است‌وتیمسار سپهبدریاحی را در حال توزیع‌اسناد نشان میدهد.

افزایش محصول نیشکر درخوزستان

گزارش خبرنگار ما در هفت‌تپه خوزستان‌حاکیست : بهره‌برداری از طرح نیشکر هفت‌تپه درسال جاری پایان یافت‌و دراین‌مدت حدود ۳۸ هزار وچهار صد تن شکر سفیدتولیدشده که‌با توجه به سرمای‌بهمن ماه گذشته وازبین رفتن‌قسمتی از مزارع نیشکر ، مقدار یکهزار وچهار صد تن شکر نسبت به‌سال گذشته اضافه تولید گردیده‌است.
سطح زیرکشت نیشکر در خوزستان ،امسال بمقدار هزار و هشتاد هکتار اضافه شده‌واحتمال‌می رود درآینده باز هم به‌سطح کشت افزوده شود.
عکس بالا صحنه‌ای از درو و محصول‌نیشکر هفت‌تپه رانشان میدهد.

کلاهبردار سوئدی درشمیران بدام‌افتاد

گذرنامه این مرد هم جعلی بود ....

یکنفرسوئدی به‌نام «آلن انوندی» فرزند ارویت بیست‌وپنجساله به‌جرم کلاهبرداری های متعدد در تهران وشمیران دستگیرشد.
طبق گزارش خبرنگار مادر شمیران : آلن‌وقتی در شعبه‌دوم‌بازپرسی دادسرای شمیران بازجوئی میشدمعلوم گردید که‌پاسپورت وی نیز جعلی است و روانه زندان شد. این شخص از آقای دکتر حسین سپاسگزاریان مبلغ یك هزار و سیصد ریال باعنوان‌دانشجوی اقتصادو نماینده یکی از مجلات‌بین‌المللی ، مبلغ نه هزار و نهصدوشصت‌وشش ریال از یکی از هتلهای تهران ، چهار هزار و پانصد وهشت ریال از شرکت ایران سوئدوازیك‌لباس‌فروشی کلاهبرداری کرده‌است .
جریان تحت رسیدگی می‌باشد.

مسابقات قهرمانی آموزشگاههای کرمانشاهان

مسابقات قهرمانی‌آموزشگاه‌های کرمانشاهان باشرکت ورزشکاران مدارس شهر های پاوه ، سنقر، شاه‌آبادغرب و قصر شیرین در سالن سرپوشیده ورزشی کرمانشاه واستادیوم ورزشی خسروپرویزانجام شد .
طبق گزارش خبرنگار ما در کرمانشاه : قهرمانان شاه‌آبادغرب در مسابقات‌فوتبال،والیبال‌وبسکتبال درخشیدند و مقام اول را به‌دست آوردند.
قصرشیرین در مسابقات فوتبال و والیبال دوم شد . دوندگان‌قصر شیرین ، در مسابقه دوومیدانی باقدرت خط پایان مسابقه‌رابریدند و در این رشته کسب پیروزی کردند.
در مسابقات کشتی آزاد : تیم قصرشیرین اول شدوکشتی گیران شاه‌آباد غرب وسنقروکلیائی‌مقام های دوم وسوم را بدست‌آوردند.
در کشتی فرنگی تیم های‌قصر شیرین ، سنقروکلیائی وشاه‌آباد غرب اول الی‌سوم شدند .

انتقاد ازدانش آموزان‌مو «بیتلی»قلهك!

انجمن محلی مرکزی قلهك‌در منزل آقای‌مشیری‌رئیس انجمن باحضوراعضای مربوطه‌تشکیل شد .
بنابگزارش خبرنگار ما در شمیران : پس ازگزارش فعالیت های انجمن ، موضوع‌خرابی ساختمان دبستان «خیام» قلهك عنوان گردید وگفته شد تعمیرساختمان این دبستان که در حال ریزش‌است ضرورت دارد.
یکی از اعضای انجمن پیرامون مو های «بیتلی»بعضی از دانش‌آموزان قلهك‌صحبت‌کرد و از این روش دانش آموزان انتقادنمود .
بعد ریختن بیرویه پاره های بلیط درخیابان‌ها توسط کمك رانندگا ن‌اتوبوس های‌شرکت واحد مطرح گردید و از این امر ، بلحاظ‌اینکه‌به‌نظافت قلهك‌لطمه می زند اظهار نارضائی شد.
بعدنصب تابلو های تشخیص تعیین‌سرعت‌و خط کشی برای عابرین در خیابان‌قلهك ،تغییر ایستگاه اتوبوس های شرکت‌واحد از دوراهی‌قلهك‌به‌اول خیابان «دولت» ضروری تشخیص داده شد وجلسه پایان یافت.

بازدید سفیر «واتیکان» ازخارك

آقای «سالوادورآستا» سفیر«واتیکان» در دربار شاهنشاهی و نماینده مخصوص پاپ‌اعظم بمنظور بازدید از تاسیسات نفتی، اسکله بارگیری وآثار تاریخی خارك‌وارد شد و مورد استقبال قرار گرفت.
خبرنگار مادرخارك گزارش داد: سفیرواتیکان پس از بازدید از خارك‌این شهر را بقصد آبادان ترك‌گفت:

۸۰۰ دام تلف شد

هشتصد راس دام در روستای «نیلك» گهواره کرمانشاهان بر اثر ابتلاء به بیماری های دامی تلف شدند.
طبق گزارش خبرنگار ما در گهواره : تعداد زیادی از احشام روستای «نیلك» اکنون بابیماری های دامی دست بگریبانند . جا دارد مقامات مسئول در موردرمان احشام بیمار دهکده مذکور اقدام نمایند.

امحاء کشت خشخاش

خبرنگار مادر آغا جاری گزارش میدهد : توسط مامورین پاسگاه ژاندارمری آغاجاری در روستاهای مارون جایران - شیخ‌عاشور - قلعه حمود - قلعه‌نوو «صفر» مقدار سه هزار و یکصد وشصت وپنج متر مربع اراضی تحت کشت خشخاش کشف‌شد وامحاء گردید
۵ نفرباسامی عباس راد - سید محمدزکی -سید محمد شفیع - سید فتح‌الله‌وبهرام‌رفیعی کشاورزان اراضی مذکور تحت تعقیب قرار گرفتند.

توسط استاندار آذربایجان شرقی

کلنك‌تاسیسات برق‌شرفخانه بزمین‌خورد

تیمسار صفاری استاندار آذربایجان شرقی، نخستین کلنك تاسیسات شبکه‌برق یکصدکیلوواتی بندر شرفخانه رابه‌نام شاهنشاه آریامهر به‌زمین زدوگرمابه بهداشتی مجهزبدوش وشعبه‌بانك‌ملی این بندر را افتتاح کرد .
خبرنگار مادر تبریز گزارش‌داد:ساختمان شبکه برق بندرشرفخانه برروی زمینی بمساحت‌ششصد متر مربع که از طرف شهرداری واگذار گردیده است توسط دفترفنی استان آذربایجان شرقی‌ایجاد می شود .
عکس‌بالا ، تیمسار صفاری را در حال زدن‌اولین کلنك ساختمان شبکه‌برق بندرشرفخانه نشان‌میدهد.

نزاع عموزاده‌ها!

چند روز پیش درروستای «گولاب» چقلوندی بر اثراختلافات قبلی بین چند نفر که عموزاده یکدیگر بودند نزاع خونینی در- گرفت‌و طرفین دعوا با چوب‌وچماق به جان هم افتادند و در نتیجه چهارنفر باسامی سید حسین ، سبزمراد ، حاجی‌مراد و علی‌مراد مجروح شدند.
مجروحین جهت مداوا به‌بهداری خرم‌آباد انتقال یافتند و جریان تحت تعقیب‌قرار گرفت .

کشف چای قاچاق

مقدار سی‌و دوکیسه چای‌قاچاق بوزن یکهزار و سیصد و پنجاه‌و یك کیلو از وانت‌شماره ۵۲۵۴۸۱ که‌برانندگی عبدالله خواجه‌گانی هدایت می شدتوسط مامورین گروهان ژاندارمری برازجان کشف گردید .
غلامعلی بیغرض و نجف‌جلیل نژاد صاحبان چای قاچاق دستگیر و تحویل مقامات قضائی شدند .

سرقت سنك قیمتی پانصدساله‌مسجد

با دمیدن صبح به نتیجه نرسید

خبرنگار مادر رستاق یزد گزارش میدهد : چندشب پیش چندتن سارق‌وارد مسجد روستای «اشکدز» از توابع رستاق‌یزد شدند و بااستفاده از بیل و کلنك سنك قیمتی‌و قدیمی مسجدرا که دو مترونیم طول ویکمترعرض و صد هاکیلو وزن داشت از دیوار مسجد جدا کردند. این سنك بیش از پانصدسال قبل حکاکی شده و در مسجد «اشکدز» نصب گردیده بود .
سارقین ، سنك‌مسجد را پس از بیرون آوردن از دیوار بازحمت زیاد تا فاصله صد متری از مسجد ده انتقال‌دادندولی بعلت دمیدن سپیده های صبح دچار بیم‌و هراس شدند و برای حمل سریع سنك، آنرا به‌چندپاره تقسیم کردند.ولی‌پس از آن صبح فرارسید وسارقین سنك‌وبیل و آجر را زیرتلهای خاك مخفی کردندوفراری‌شدند.
اهالی‌صبح وقتی‌که برای گزاردن نماز به مسجد آمدند از جریان مطلع گردیدند و محل سنك های خردشده را یافتند . اکنون پاسگاه‌ژاندارمری «اشکدز» برای دستگیری سارقین تلاش میکند .

در منطقه «قطور» خوی

گاز ذغال سنك یکنفر را کشت

خبرنگار مادر خوی گزارش میدهد : چند شب پیش دونفرباسامی عباس مظفری و میر مهدی کارگران شرکت «پلدشت» مقاطعه‌کار خطراه- آهن ایران -ترکیه که در چادرهایشان حوالی معدن ذغال سنك منطقه «قطور» ازتوابع خوی به خواب رفته‌بودند باران ریزش کرد و بر اثر بارندگی برروی معدن، گاز ذغال متصاعد شدوبداخل‌چادر کارگران مذکور نفوذکرد . . .
صبح کارگران شرکت مذکور دریافتند عباس مظفری بر اثر استشمام گاز ذغال خفه‌شده‌است و میر مهدی نیز آخرین مراحل زندگی خود را طی میکند.
میر مهدی فورا به بیمارستان خوی انتقال داده شد و تحت‌مداوا قرار گرفت‌و جنازه عباس مظفری با انجام تشریفات‌قانونی مدفون گردید.

دریاچه‌هامون شکارگاه زابل است

دروسط دریاچه هامون د. هکده‌های فراوانی‌وجود دارد

زنان‌شکارچی درحوالی دریاچه‌هامون فراوانند!...

از: مقدس‌زاده
نماینده اعزامی سازمان شهرستانها
سیمای شهرستانها

«۱۵۳»

اطراف دریچه هامون وحتی اغلب نقاط آن را نیزار هائی تشکیل داده و بیشتر سطح آب دریاچه‌را نیزار پوشانده‌است.دریك‌سمت‌دیگر دریاچه هامون اهالی دهکده های اطراف ، «نی» های خشکیده و بلند وکوتاه را چیده ورویهم انباشته‌اند از این«نی» ها اهالی زابل انواع مختلف حصیر هارا میبافند و بسایر نقاط صادر میکنند . برای عبور از دریاچه و عزیمت بدامنه «کوه خواجه»میبایستی از قایق استفاده کنیم . آنهم قایق های مخصوصی که در محل از همان «نی» ها بطرز خاصی تهیه شده‌وبه نام«توتن» نامیده میشود . ازوسط دریاچه هامون ، آنجا که عمق آب از یکی دو متر بیشتر است تا ساحل دریاچه گذرگاه عمیقی از میان نیزار ها توسط اهالی و ساکنین دهات اطراف ایجاد شده که این گذرگاه عمیق و نهر مانند ، معبر « توتن » ها است . فقط در طول این معبر است که نیزار سطح دریاچه را فرا نگرفته وگرنه سراسر نقاط سطح دریاچه هامون تا آنجا که آب هست پوشیده از نیزار است و بتدریج‌که سطح آب دریاچه گسترش پیدا می کند سطح نیزار هم توسعه مییابد .

* یکنوع قایقرانی

«توتن» ،این قایق مخصوص دریاچه هامون که از«نی» بافته شده است دیواره که حایل و حافظ سر- نشینانش از سقوط به آب دریاچه باشد ، ندارد و بدیهی است که‌پارو هم برای راندن اینچنین قایقی نمی- تواند مورد استفاده واقع گردد .
قایقرانان دریاچه هامون برای راندن « توتن » از یك قطعه چوب‌بلند استفاده میکنند . بر لبه « توتن »می ایستند و چوب بلندی راکه بدست دارند بقعر دریاچه فرو میبرند و بر آن فشار وارد میاورند نتیجه و عکس‌العملی که حاصل میشود رانده شدن قایق (توتن) بجلو میباشد ...
اینهم برای خودش یکنوع قایق و یك طرز قایقرانی است ! اما هر لحظه این خطر هست که یکی از دو سه نفر سرنشینان توتن (چون توتن گنجایش حداکثر سه نفر سر نشین را دارد) یا راننده آن بدریاچه‌سقوط کنند .

* شکارگاه سیستان

توقفگاه «توتن » ها در ابتدای‌همان گذرگاه عمیق و وسیعی است که‌عرض کردم از عمیق ترین نقطه دریاچه به ساحل ایجاد گردیده و ما برای سوار شدن به توتن و عزیمت بکوه خواجه به توقفگاه توتن ها رفتیم ، همین که میخواستیم توتن سوار شویم یك (توتن) که فقط یکنفر زن سرنشین آن بود و از دامنه کوه خواجه به ساحل رسیده بود توقف کرد و زن مزبور از آن پیاده شد . زن سر - نشین « توتن » یك مرغابی شکارکرده و بدست گرفته بود و میخواست به دهکده خود ببرد و بفروشد ،مرغابی را از آن زن شکارچی ببهای سی ریال خریدیم تاجای شما خالی ناهار (مرغابی سرخ‌کرده)بخوریم !
در نیزار های دریاچه هامون انواع و اقسام مرغابی و پرندگان دیگروجود دارند که اهالی دهات اطراف دریاچه آنها را شکار میکنند و از آن‌استفاده مینمایند و اغلب بمعرض فروش می گذارند . دریاچه هامون از این لحاظ بهترین شکارگاه سیستان است .
علاوه بر آن دریاچه مزبور اگر آب باندازه کافی و بمقدار زیاد داشته باشد از جهات گوناگون میتواند منبع درآمد های سرشاری برای مردم سیستان باشد .

* روستاهای میان دریاچه

در حدود یکساعت و نیم طول کشید تا از ساحل دریاچه هامون به ساحل دیگر و بدامنه کوه خواجه رسیدیم . موقع پیاده شدن از توتن در دامنه کوه خواجه بعد از آنکه من‌و آقای جاهد خبرنگار اطلاعات درزاهدان قدم بخشکی گذاشتیم همینکه آقای علوی نماینده و خبرنگار زابل می - خواست پیاده شود چون جثه‌ای نسبتا سنگین دارد و از آن گذشته پابسن گذاشته است . تعادل «توتن» برهم خوردو نزدیك بود بدریاچه سقوط‌کند که دستش را گرفتیم و ایشان را از سقوط کامل بدریاچه نجات دادیم .
نمیدانستم که در دامنه کوه خواجه و در وسط دریاچه هامون نیز دهکده هائی وجود دارد و عده‌ای در آنجا زندگی میکنند که از طریق دامداری حصیر بافی یاشکار پرندگان امرار معاش مینمایند . همینکه در ساحل کوه خواجه از «توتن » پیاده شدیم چشمم به‌کلبه های حصیری و خانه های مسکونی متعددی افتاد که در دامنه کوه خواجه برپا شده بود .آنجا دهکده‌ای بنام « ده خواجه » بود . چندین نفر از ساکنین دهکده‌در کنار کلبه های حصیری نشسته و مشغول حصیر بافی بودند . تعدادی گوسفند و بزو مرغ‌و جوجه در اطراف تعلیف میکردند و دانه بر میچیدند زنهای دهکده که اطفال خودرا به پشت‌بسته یا در بغل گرفته بودند با دیدن ما بتماشا ایستادند و مردان حصیر باف دهکده بعنوان خوش آمد گوئی‌واحترام دست از کار کشیده و ازجابرخاستند.
گوسفندان رمیدند و جوجه ها پر کشیدند و با شیطنت بر پشت گوسفندان و بز ها پریدند . گوئی در آن دهکده کوچك و کم جمعیت ودر آن محیط ساکت و دور افتاده که ماه‌و سال میگذرد و کسی گذارش به‌آنجا نمی افتد انس و الفت عجیبی بین جوجه مرغها و گوسفند و بز ها بوجود آمده است ...

* توضیح

آقای ابراهیم خضرائی یکی از خوانندگان روزنامه اطلاعات در باره شرح عکسی که در شماره ۱۲۲۴۹ مورخ ۴۶/۱/۲۱ در همین ستون درج گردیده و ایشان نیز در عکس دیده میشدند توضیح میدهد : کسانی که در عکس مذکور دیده میشدند ردیف اول از راست بچپ آقایان ۱- میرزا حسن خان کارمند اداره گمرك ۲- معاون مالیه و خالصه سیستان ۳- مرحوم حاج میرزا یحیی خان مشاور الوزراء ٤- محمودی پیشکار مالیه و خالصه‌سیستان ۵- معاضد کارگزار سیستان۶-میرزامحمد خان‌هادی رئیس شهربانی سیستان .
ردیف دوم ایستاده از راست به چپ : آقایان ابراهیم خضرائی رئیس صندوق و انبار غله « نویسنده این نامه » ۲- سید حسین خان یکی از امنای مالیه ۳- میرکریم السلطان کارمند مالیه ٤- آقاخانی کارمند اداره گمرك .
در ضمن خاطر نشان میسازد این عکس درسال ۱۲۹۸ برداشته شده است .

سرگرمیها تندرستی بهبود

سپاه بهداشت

با اقدامات افراد پایگاه‌شماره ۲۲سپاه بهداشت مستقر در ساوه این فعالیت ها در قراءشهرستان مذکور انجام شده‌است :
نصب ۵ دستگاه تلمبه‌برداشت آب بر روی چاه های‌آب آشامیدنی دهکده‌های نیاسر - کهك-خورهه‌و آذران با همکاری اداره مهندسی بهداشت - ساختمان‌یکباب کشتار- گاه در قریه آذران که اهالی بیست هزار ریال ازهزینه‌ساختمانی آن را پرداخته‌اند -ایجاد دو باب غسالخانه در قراء تیدار آذران و مقصود آباد با کمك اهالی - احداث یك‌باب رختشویخانه در آذران با صرف هزینه‌ای بمبلغ پنج هزار ریال که از طرف‌اهالی پرداخت‌شده است - نصب‌یکهزار و دویست وسی‌وپنج‌سنك‌آبریزگاه های عمومی در روستاهای حوزه عملیاتی گروهها و حفر ٤۸۰حلقه چاه فاضلاب -مرمت و شن ریزی سی کیلومتر جاده فرعی بین‌روستا ها با همکاری اهالی -ایجاد ۵ دهنه‌پل - بهداشتی کردن ۲۸حلقه چاه آب آشامیدنی ، ٤ چشمه و ۱۱۳ رشته قنات با کمك اهالی و همکاری اداره مهندسی‌بهداشت.

برنامه تلویزیون ایران

فرستنده آبادان

یکشنبه ۴۶/۲/۳

ساعت ٦- سلام شاهنشاهی و اعلام برنامه
ساعت ۶/۲ کارتون
ساعت ۶/۳۰ در راه خدمت به مردم
ساعت ۷ دکتر گیلدر
ساعت ۸ موسیقی
ساعت ۸/۳۰ آرج
ساعت ۹/۳۰ اخبار
ساعت ۹/٤۵ برخورد اندیشه‌ها
ساعت ۱۰/۱۵ گلچین
ساعت ۱۱/۱۵ پایان برنامه

از: دکترمحمدرضا صالحی‌کرمانی — انگیزه قیام حسینی (۵)

ابن‌زیاد کشتار را شروع میکند

به در بمسجد رسید ، با منظره غیر منتظره‌ای برخورد کرد ، عجیب است ، مگر چه شده چرا از جمعیت خبری نیست ، آن ازدحام چه شد ، آن هیاهو به کجا رفت ، چراکسی به مسجد نیامده ، حتی یکنفر هم نیست .

قدم بدرون مسجد گذارد ، به پشت ستونی پناه برد و در گوشه‌ای نیمه‌تاریك نماز خود را منفرد به‌پایان رساند .

پس از فراغ از نماز ، خواه و ناخواه از مسجد خارج شد .

اکنون این مسئله برای او مطرح است که کجا برود و شب را درکدام محل به صبح برساند .

اوتابحال درمنزل مختارابن ابی ـ عبیده ثقفی سکونت داشته ولی‌اکنون با این وضعیت مصلحت خود را نمی دید که بمنزل مختار برود .

زیرا همه از بودن مسلم در منزل مختار اطلاع داشتند ، و بعید نبودکه ابن زیاد بدنبال فعالیت های موفقیت آمیزش ، اکنون نیز در صدد گرفتار ساختن مسلم برآمده و او را در خانه مختار دستگیر سازد و بقتلش‌برساند.

این افکار موجب‌شد که مسلم از رفتن بسوی خانه مختار خودداری‌کند.

کوچه های تاریك کوفه را یکی پس از دیگری پشت سر می گذارد وبدون اینکه هدفی مشخص داشته باشد همچنان راه می پیمود .

وبا این ترتیب بالاخره هرچه زودتر باید پناهگاهی پیدا کرد . تصمیم گرفت بخانه هانی‌بن عروه که از بزرگان کوفه و از دوستان خاندان‌علی بود ، برود ، مسلم راه زیادی پیموده بود واینك‌خود را در محله بنی‌خزیمه و درآستانه قصر هانی‌بن عروه ،می بیند ناچار اجازه ورود خواست ، و هانی بموجب‌خوی و خصلت عربی و اسلامی به او پناه داد و مسلم را پذیرفت و در خانه خود مخفی کرد .

تاکنون مسلم فعالیتی علنی و مبارزه‌ای آشکار داشت ، ولی ازامشب به بعد ناچار باید بفعالیت زیرزمینی پرداخته و دور از چشم سربازان‌ابن زیاد نقشه‌های خودرا بمرحله اجراء درآورد .

از آن شب‌ببعد ستادکارانقلابیون منزل هانی‌بن عروه بود .

گویا مسلم دوباره کار بیعت‌گرفتن از مردم را از سر گرفت ، چه آنکه آنها باتنها گذاردن مسلم ، عملابیعت نخستین خود را نقض کرده‌بودند .

لازم بود بیعت دو باره بصورت موکد تری تجدید شود ، مینویسند در آن خانه در حدود بیست و پنج هزار نفر با مسلم بیعت کردند .

مسلم گمان میکرد که ابن زیاد از این فعالیت های زیر زمینی و این بیعت گیریهای پنهانی اطلاع‌ندارد بی خبر از آنکه دو چشم شیطنت بار تمام کار های او را زیر نظر دارد و هر شب گزارشی کامل از فعالیت های مسلم تقدیم ابن زیاد مینماید و این دوچشم متعلق به معقل غلام مخصوص ابن زیاد بود که سر انجام توانست از مسجد و باتظاهر به زهد وپارسائی، مسلم بن‌عوسلجه را فریب داده و به وسیله او بپناهگاه مسلم بن عقیل را که همین خانه هانی‌بن‌عروه،بوده است پیدا کند .

ابن زیاد بوسیله معقل از تمام فعالیت های مسلم اطلاع پیدا می کرد ، تا اینکه بالاخره یك روز در مجلس رسمی خود نامی از هانی به میان آورده و احوال او را پرسید ، گفت :

چرا هانی با اینکه از بزرگان و اشراف کوفه است بدیدن ما نیامده، از او بخواهید که وظائفش رافراموش نکندو هرچه زودتر از ما دیدن‌نماید .

این خبر به هانی رسید و او ناچار بدیدن عبیداله زیاد رفت .

و همینکه هانی بمجلس عبیدالله وارد شد . ابن زیاد بسختی او را مورد عتاب و خطاب قرار داده وبشدت مواخذه‌اش نمود ، و سرانجام هم دستور قتلش را صادر نموده و فرمان داد که او را از بالای قصردارالاماره بزیر اندازند .

در ضمن این جریان ، مسلم نیز خانه هانی راترك گفته و بمنزلی دیگر پناه برده بود و ابن زیاد بوسیله جاسوسان خود از این پناهگاه نیز مطلع گشت و دستور بازداشت‌اورا صادر نمود .

سربازان بطرف پناهگاه مسلم رو آوردند و او نیز ناچار از مخفی گاه خود خارج شده و با آنان بجنك پرداخت . ولی چون تنها و بدون‌یاور بود سرانجام در دست آنها اسیرشده سربازان اورا بمحضر ابن‌زیاد بردند ، و او هم دستور داد تا او را کشته و از بالای بام قصر بزیر اندازند

شهادت مسلم علیه‌السلام درست در روزی اتفاق افتاد که حسین بن علی علیه‌السلام از مکه خارج می ـ گشت و آن هشتم ذیحجه و روزترویه بوده است .

در آن روز حسین مصمم بود که‌از مکه خارج شده و بسوی کوفه رود .

او از اوضاع کوفه و گرفتاری‌مسلم اطلاع نداشت ولی درهر صورت‌مصمم بودکه بسوی ماموریت الهی و آسمانی خود حرکت نماید .

مکه هنوز در خواب بود ، و شب آخرین دقائق خود را می‌گذراند ، روپوش سیاه و خشن تاریکی کم‌کم نازك و بیرنك میشد ، می رفت تا در برابر نور لطیف و ملایم سپیده دم یکباره محو و نابود گردد .

در خانه حسین فعالیت و جنب و جوش بی سابقه‌ای بچشم میخورد ، حسین دستور می داد تا هرچه زودتر کجاوه ها را بربندند و زینب‌کودکان را از خواب بیدار می نمود و به آنها لباس می‌پوشید و آماده مسافرتشان میکرد .

کودکان از ذوق مسافرت جست و خیز کنان به این سو و آن سو میرفتند ، لبخند میزدند و در انتخاب سنربر یکدیگر سبقت میگرفتند

حسین چشم فرو می بست تاهرچه کمتر این منظره رابه‌بیند ، او با دید نافذ خود پرده زمان را می درید و چند صباحی بجلو میرفت به عصرروز عاشورا میرسید ، می دید که چگونه همین کودکان معصوم ، وحشت زده و سراسیمه از چادرهای نیمه سوخته خود فرار نموده و از لهیب آتش به اغوش دشمن پناه میبرند ، همین کودکان را می دید که با چشمانی اشکبار و حسرت زده بر شتری‌برهنه سوار شده و بنام اسارت در بدر بیابان ها میگردند . اکنون این کودکان سایه پدری مهربان را بالای سر خود می بینند .

پدری چون حسین .

پدری که به آنها لبخند میزند و آغوش گرم خودرا بروی آنان می ـ گشاید ، ولی در آنروز.

در آن روز دشمن را می بیند که با تازیانه ستم از آنها پذیرائی می کند .

قلب حسین درهم میفشرد ، چشم فرو می‌بست تا این منظره را هم نه‌بیند .

چه باید کرد ؟

این راهی است که خدا برای‌آنها معین‌کرده و این سر نوشتی است که ناچار حسین باید آنراتحمل کند .

باید خودش کشته شود تا عدالت زنده بماند .

باید کودکان معصومش بزیرتازیانه روند ، تا آزادی کودکان انسانیت تامین شود .

باید زینبش اسیر گردد تا زن‌های مسلمان بسرنوشت شوم «ارینب» مبتلا نگردند .

این مسائل برای ما قابل هضم نیست . ولی مسئله اینست که حسین از ما نیست ، حسین درافقی بالاتر از انسان ها قرار دارد ، او موجودی مافوق بشریت است،سرشت پاکش از نور نبوت تکوین یافته . او از نبوت است و نبوت از او .

و این پیغمبر است که در باره او می گوید : حسین منی وانامن حسین حسین از من و من از حسینم.

«پایان»

شاه پیروزشد

بقیه از صفحه ۵

وقتی که برنامه۶ماده‌ای شاهنشاه در ژانویه ۱۹۶۳ منتشر شد ،سپاهیان دانش از مشمولین نظام‌وظیفه بوجود آمدند. در عمل کار افسران جوان از حدود هدفهای اولیه که تعلیم خواندن ونوشتن بجوانان وپیران‌دهات بودفراتر رفت. مثلا آنها بطرفین دعوا در دادگاههای خلق‌یا خانه‌های انصاف‌در حل وفصل مرافعات کمك میدهند ، مزارع نمونه بوجود می‌آورند. آنها تکنیك و نظرات امروزی را بدهات برده‌اند و پایتخت را که روزی آنقدر از دهات دور بود بدور افتاده‌ترین‌آنها نزدیك کرده‌اند.

پیروزیهای برنامه‌های فرهنگی این نتیجه را داده که جوانان‌مشمول ،تازه مالکین را تعلیم سواد بدهند .

سپاهیان دانش ضمنا بتازه مالکین شیوه‌های مدرن کشاورزی و شیوه کارکردن با ماشین آلات و اداره شرکتهای تعاونی را که تعداد آنها تاکنون به ۲هزار رسیده میاموزند .

داستان سپاه دانش و سپاههای وابسته به‌آن خود بیك کتاب‌جداگانه احتیاج دارد .

محمد رضاشاه پهلوی بهمان‌اندازه کمال آتاتورك اعتقاد دارندکه سواد بایدجنبه‌جهانی‌داشته‌باشد.«دوتاکویل» نویسنده قرن نوزدهم فرانسه بدون شك موافق است که دمکراسی تنها هنگامی امکان پذیر است که همه بتوانند بخوانند . این‌امر قابل‌ستایش است که شاهنشاه‌بحفظ میراث‌معنوی ایران کهن علاقمندند.

در جریان امواج تکنیك مدرن ، ترتیبات بوروکراتیك نوین و کلمات تازه‌ای که باید آموخت باین‌میراث به‌مراقبت و محافظت جدی نیازمند است .

آگهی استخدام دانشیار

دانشکده فنی‌دانشگاه‌تهران‌برای‌درس‌ماشینهای‌حرارتی‌وتبرید احتیاج به‌یك تن دانشیار دارد که از طریق مسابقه انتخاب و استخدام مینماید .

داوطلبان میتوانند از تاریخ نشر اولین آگهی تامدت دوماه همه روزه باستثنای ایام تعطیل باتسلیم مدارك مشروحه زیر :

۱ـ کلیه مدارك تحصیلات عالی ودانشنامه دکتری یامعادل آن درشته مربوط

۲ـ کلیه‌مدارك درمورد گذراندن مرحله استادیاری دردانشگاه

۳ـ برك انجام خدمت زیرپرچم یامعافی ازخدمت

۴ـ مدارك وسوابق استخدامی (درصورتیکه سابقه استخدامی داشته باشند)

۵ـ شش قطعه عکس و دوبرك رونوشت مصدق‌شناسنامه

۶ـ برك معرفی از سازمان هدایت‌فارغ‌التحصیلان کشور

بدفتر دانشکده مراجعه و ثبت‌نام نمایند . استخدام‌دانشیار مورد نظر موکول بتامین اعتبار ومقررات مالی مربوطه می‌باشد.الف۶۱۸

آ ـ ۲۸۹۶ ۱ـ۲

«بازدید» موزه جواهرات سلطنتی

فردا یکشنبه ۳ اردیبهشت ساعت ٤ عصر

عباس‌آباد ـ انجمن ایران وآمریکا

آگهی مناقصه

اداره کل‌امورمالی وزارت راه سه قلم‌رنك موردنیاز محور راههای اسفالته کشور راازطریق مناقصه خریداری‌مینمایدشرکت کنندگان درمناقصه میتوانند بامراجعه بکارپردازی اداره کل‌امورمالی وزارت راه‌واقع در میدان ارك کاخ وزارت راه برك شرائط و مشخصات مربوطه را دریافت و پیشنهادهای خودرا لغایت چهارشنبه بیستم اردیبهشت ٤٦ بدفتر اداره کل امورمالی تسلیم نمایندپیشنهادهای واصله درساعت ۱۱ صبح همان‌روز در کمیسیون مربوطه بازوقرائت خواهدشد حضور پیشنهاددهندگان درجلسه مناقصه آزاداست

الف ٦٢١

مدیرکل‌امورمالی وزارت راه‌ـصنیعی

آ ـ ۲۹۱۶ ۱ـ۲

حجم شناسی وطراحی آتلیه پل

برای کنکور دانشکده هنرهای زیبا

خیابان شاه ـ چهارراه سیمتری شماره ۳۹۶

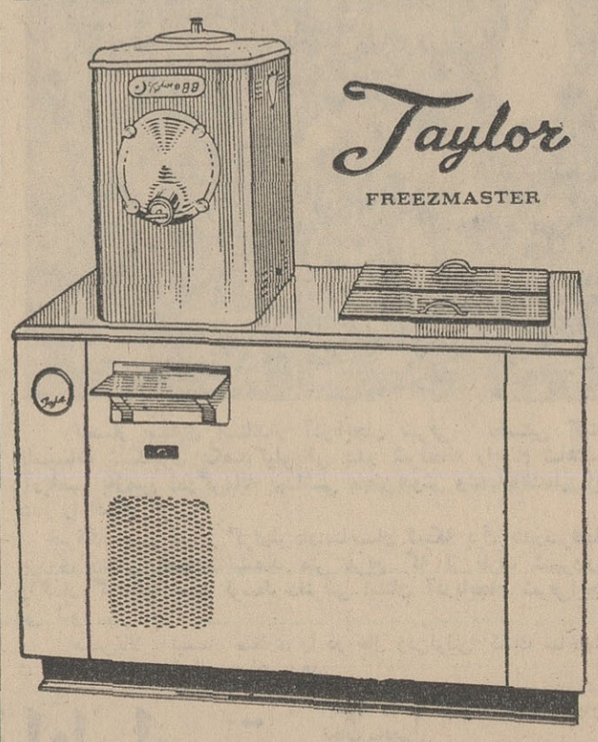

ماشین بستنی سازی مدل ۱٤۰ تایلور

درهرساعت ۳۰ لیتر بستنی با اصول بهداشت تهیه و در ۲۰۰ لیتر مخزن نگهداری مینماید

(مدلهای اتوماتیک قیمتی بنظرقیمتهای مختلف موجود است)

مرکزپخش درایران : بازرگانی رادیوجهان

خیابان شاه (چهارراه قوام السلطنه) شماره ٤۰۲ تلفن ٤٤۳۳۰ تلگرافی : جهان تهران

مراکز پخش درشهرستانها :

تبریز ـ تجارتخانه حاج قاسم نیکدل ـ نبش خیابان پهلوی وفردوسی .

اهواز ـ کالای‌خانه ـ فلکه جنب پل ـ پلاکهای ۷ـ۹

رضائیه ـ آقای حاج عباس سیمیاب ـ خیابان‌پهلوی

شیراز ـ آقای عباس‌نیك اختر ـ پارس گاز چهلراه‌زند

مرگ یک رئیس جمهور

«درباره قتل کندی»

کتاب مستند و مهمی که بقلم «ویلیام‌منچستر»انتشار یافت ، جامعه‌امریکارامنقلب ساخت و حیرت جهانیان را برانگیخت ...

این‌کتاب در مجله‌امریکائی لوك و مجله آلمانی اشترن چاپ شد و در هما نزمان در مجله اطلاعات هفتگی و روزنامه اطلاعات بطورپاورقی منتشر شد .

مجله لوك‌درامریکاناگزیر شد قسمت هائی از نوشته ویلیام منچستر را بخاطر پاره‌ای ملاحظات حذف کند ولی ...

مجله آلمانی اشترن بدون کوچکترین تغییر و یاکم‌و کسری عین متن کتاب را منتشرنمود.

واینك‌کتاب :

مرك یك رئیس جمهور

ترجمه ازمتن‌آلمانی وبدون هیچگونه تغییری منتشرشد.

مرك یك رئیس جمهور

کتاب مهم وسیاسی سال، انتخاب سازمان‌انتشارات موسسه اطلاعات امروز درتهران و شهرستانها وسیله روزنامه فروشها منتشر شد ...

آگهی به متقاضیان تاسیس موسسات درمانی خصوصی

توسعه و افزایش موسسات درمانی خصوصی نظیر بیمارستان ـ زایشگاه ـ درمانگاه پی کلنیك برطبق اصول فنی از جمله هدف های اصلی وزارت بهداری می‌باشد که درحدود امکانات موجود از آن حمایت نموده و تسهیلات لازم را برای متقاضیان فراهم خواهدنمود لکن بطوریکه مشاهده می‌شود بعضی‌ازموسسین‌بدون کسب‌اطلاعات لازم و مطالعه برخلاف اصول فنی مبادرت به‌تاسیس چنین موسسات درمانی می‌نمایند و درنتیجه مواجه بامشکلات وخسارت مالی‌میشوند بدیهی است زیان وارده اثر نامطلوب در روحیه آنها باقی‌خواهد گذارد و این موضوع مغایر بانظر اصلی وزارت بهداری می‌باشد شایسته است متقاضیان تاسیس موسسات‌درمانی خصوصی بمنظور تسریع وتسهیل درامر صدور پروانه برای ایجاد موسسات مذکور درمراکز استان بمسئولین مربوطه دراداره کل بهداری استان و درفرمانداریهای کل به‌بهداری کل شهرستان مراجعه و اطلاعات لازم راکسب نموده و باراهنمائی مسئولین مربوطه اقدام به‌ایجاد موسسات درمانی نمایند تامواجه بااشکالات بعدی نگردیده و دچار زیان مالی نگردند .الف۶۱۹

مدیر کل خدمات‌درمانی دکتر سعید ط .موتمنی

آگهی قبول داوطلب نمایندگی فروش چای بسته‌بندی سازمان چای

سازمان‌چای‌برای‌فروش‌چای‌بسته‌بندی خود در شهرستان قم احتیاج بیکنفر نماینده فروش برای مدت سه سال دارد .

داوطلبان میتوانند همه‌روزه برای اطلاع از شرایط و طرح قرارداد بدفتراداره حسابداری سازمان چای‌واقع در طبقه پنجم کاخ‌وزارت اقتصاد مراجعه و در صورت داوطلب بودن‌تقاضای خود را به ضمیمه رسید یکصد و پنجاه هزار ریال بعنوان سپرده که تماما بایستی‌اسناد خزانه باشد منتهی تاساعت ۹ صبح روز شنبه ۲۳اردیبهشت ماه ٤٦ بدفترسازمان چای تسلیم نمایند. الف۶۰۶

سازمان‌چای

مراسم اعطای جوائز بورزشکاران

اداره روابط عمومی ستاد بزرگ ارتشتاران اعلام داشت. درساعت ۱۰٫۳۰ بامداد امروز مراسم اعطای جوائز بورزشکاران واحدهای ارتش شاهنشاهی ژاندارمری وشهربانی کل کشور در حضور والاحضرت شاهپور غلامرضا پهلوی ریاست عالیه انجمن ورزشی ارتش و جمعی از امرا وافسران ارتش شاهنشاهی در کاخ اختصاصی والاحضرت برگزار گردید.

از آغاز مراسم تیمسار سرتیپ وشمگیر رئیس هیئت‌مدیره انجمن ورزشی ارتش طی گزارش مبسوطی فعالیت های ورزشی کادر ارتش شاهنشاهی را بعرض والاحضرت رسانید و روسای فدراسیونها و هیئت‌های ورزشی ارتش وقهرمانان مسابقات داخلی را در رشته های اسکی ، وزنه برداری و بوکس معرفی نمود .

آنگاه والاحضرت شاهپور غلامرضا پهلوی جوائز روسای فدراسیونها و قهرمانان را اعطا و از پیشرفت های روزافزون ارتش شاهنشاهی در امر ورزش ابراز خرسندی نمودند . این مراسم در ساعت یازده پایان یافت .

مراسم نثار تاج گل

اداره روابط عمومی ستاد بزرگ ارتشتاران اعلام داشت‌ساعت ۱۰ بامداد امروز مراسم نثار تاج گل از طرف ستاد اداره کننده مسابقات تیراندازی سلاح سبک‌ونیم‌های‌تیرانداز واحدهای تابعه نیروی زمینی و گارد شاهنشاهی باحضور کلیه اعضای اداره کننده و شرکت کننده در مسابقات مذکوردر آرامگاه اعلیحضرت رضا شاه‌کبیر برگزار گردید. در این‌مراسم رئیس هیئت مدیره سازمان اداره کننده مسابقات‌تیراندازی مطالبی پیرامون بزرگداشت خدمات‌ارزنده اعلیحضرت رضاشاه کبیر بیان داشت.

آنگاه باحترام روان‌آن سردار بزرگ یك دقیقه سکوت اعلام گردید. این مراسم در ساعت ۱۰٫۳۰ بامدادپایان یافت.

اداره کل نظارت ودرآمدها در وزارت دارائی

اداری کل تحقیق ونظارت از تاریخ ۴۶٫۱٫۳۰ براساس‌سازمان جدیدوزارت دارائی به اداره کل نظارت و اطلاعات درآمدها تبدیل‌یافت این‌اداره برکلیه امور وصولی‌کشورنظارت کامل‌خواهد داشت.

از طرف وزارت دارائی آقای‌مهندس مویدی بسمت مدیر کل اداره کل نظارت و اطلاعات درآمدها منصوب گردید.

افزایش تولید و صادرات نفت ایران

درسه ماهه اول سال ۱۹۶۷ بیش از میزان توافق شده با کنسرسیوم بود

آمار منتشره ازطرف شرکت های عامل نفت نشان میدهد : میزان تولید نفت خام در سه ماهه اول سال مسیحی(ازدهم دی تا دهم فروردین) ۳۰ میلیون و۱۵۸ هزار تن سنگین بود . رقم فوق قریب ۶ میلیون تن سنگین بیشتر از تولید سه‌ماهه اول سال ۱۹۶۶ است در همین آمارگفته شده که رقم متوسط تولید نفت‌خام، در حوزه قرارداد ، ۲ میلیون و ۴۹۱ هزار بشکه در روز شده است .

*** رکورد جدید**

بااین ترتیب تولید نفت خام‌رکورد جدیدی بدست آورده‌است . درماه مارس کم وبیش نفت خام از بندر ماه‌شهر برای کمك به بازار های نفت عراق صادر شده است جمع‌صدور نفت‌خام از این بندر روزانه ۱۵۵هزار بشکه و میزان صدور نفت خام از بندرخارك در همین ماه روزانه ،یك میلیون و ۸۷۳ هزار بشکه بود . تولید سه ماهه اول سال مسیحی رضایت‌بخش است .

افزایش تولید باتوجه به توافق اخیر ایران وکنسرسیوم و همچنین صادرات به بازارهای عراق که دراثر قطع لوله نفت آنکشور در سوریه پیش آمده بود صورت گرفته است.

● ۱۲٫۵ در صد

با افتتاح لوله سوریه آنمقدار از تولید و صادرات مربوط به بازارهای عراق از بین خواهد رفت ولی تولید طوری خواهد بود که در سال جاری قریب‌به۱۲ درصد بیشتر از سال ۱۹۶۶ نفت صادر شود و همچنین سهمیه نفت مورد تقاضای ایران‌برای بازار های اروپای شرقی‌نیز تحویل ایران خواهد شد .

قیمت‌های جدید اتومبیل،

بقیه از صفحه اول

حاکیست که در محاسبه قیمت‌های جدید اتومبیل لوازم استاندارد کارخانه از جمله بخاری ، چرخ یدکی و جك منظور شده است .

*** نسبت قیمتها**

خبرنگار ما ضمن بررسی قیمت های جدید اتومبیل گزارش میدهد که قیمت شش نوع اتومبیل نسبت بسابق ارزان شده است .

این اتومبیل‌ها عبارتند از :دوج، پلیموت و والیانت قیمت سابق‌بیش از ۴۰ هزار تومان ، قیمت فعلی ۳۹۷٫۷۳۰ ریال .

بی-ام- وی سدان ۲۰۰۰،قیمت سابق بیش از ۴۴ هزار تومان ، قیمت فعلی -۳۷۴٫۲۲۶ ریال .

بی-ام-وی کوپه ۲۰۰۰ ، قیمت سابق در حدود ۶۵ هزار تومان‌قیمت فعلی - ۴۹۷٫۲۲۲ ریال .

ولکا - قیمت سابق در حدود ۳۱٫۵۰۰ تومان قیمت‌فعلی ۳۰۶۷۰۰ ریال .

فورد تانوس ۱۲ام ، قیمت سابق ۲۷٫۵۰۰ تومان ، قیمت فعلی ۲۶۰٫۰۳۱ ریال .

فورد ماستینك ، قیمت سابق۵۳ هزار تومان ، قیمت فعلی ۵۰۶٫۱۸۷ ریال .

فورد گالکسی ، قیمت سابق ۵۷ هزار تومان ، قیمت فعلی ۵۶۹۸۵۴ ریال .

همچنین اتومبیل‌های پلیموت ، بلودر ، مرسدس‌بنز ۲۳۰ - اس وفورد تانوس ۱۵ام که باید بین چهار تاپنج‌هزار تومان بابت حقوق وعوارض گمرکی و سودبازرگانی جدید بپردازند ، قیمتشان نسبت‌به سابق حداکثر تاهزار تومان گران شده است .

رئیس اداره نظارت ارز

از طرف بانك مرکزی ایران ، آقای احمد جالینوسی بسمت ریاست اداره نظارت ارز وامور خارجی آن بانك منصوب گردید.

شاهنشاه

بقیه از صفحه اول

مراسم عزاداری‌حضرت‌سیدالشهداء (ع) شرکت نمودند

*** کاخ گلستان**

از روز پنجشنبه مراسم عزاداری حضرت سیدالشهداء ازطرف‌وزارت دربار شاهنشاهی در کاخ گلستان آغازشد و هزاران نفر ازافرادطبقات مختلف مردم در این مراسم‌شرکت جستند .

دراین مجلس رئیس دولت،وزیر دربار، وزرا، معاونان وزارت دربار، علما، روحانیون ، نمایندگان سناو وشورا ، استادان دانشگاه ، امراء و افسران ، اصناف وبازرگانان و مردم محلات شرکت داشتند .

عصر دیروز نیز شاهنشاه‌آریا مهر در مجلس سوگواری حضرت سیدالشهداء (ع) درکاخ گلستان شرکت‌فرمودند .هنگام ورودمعظم‌له به‌محوطه کاخ جمعیت انبوه بپا خاستند و بافرستادن صلوات‌نسبت بشخص اول مملکت ابرازاحساسات کردند. این‌مراسم تاساعت‌شش‌بعد ازظهر بطول انجامید .

*** مسجد آذربایجانیها**

آقای هویدا نخست وزیر روز چهارشنبه به محلات مختلف‌تهران رفت‌و درمجالس وعظ‌وخطابه‌شرکت جست .آقای هویدا ابتدا در مسجد آذربایجانیها و سپس در مسجد سیدعزیزالله که‌ازبزرگترین‌مساجد تهران است پای منبر نشست و به موعظه واعظان گوش داد. ازاین مسجد آقای نخست وزیر به‌مجلس روضه‌خوانی منزل‌حضرت آیت‌الله‌نوری رفت و در مراسم سوگواری شرکت نمودوباروحانیون ووعاظ معارفه کرد .

دیروز بمناسبت روزعاشورا در مسجد آیت‌الله شریعتمدار رفیع واقع‌درصفی‌علیشاه‌مراسم‌سوگواری برگزارشد وجمعی درآن مراسم شرکت جستند .

آقای علم وزیر دربارشاهنشاهی دیروز در محلات مختلف تهران درمراسم سوگواری شرکت جست.

*** درمشهد**

خبرنگار ما درمشهد اطلاع داد: امسال‌باوجود سرمای شدیدوانسداد جاده‌های اطراف مشهد که بعلت جاری‌شدن سیل بسته شده‌است ، عدهٔ کثیری از اهالی تهران وسایر شهرستانها بمشهد آمده بودند و روزهای تاسوعا و عاشورا رادرجوار مرقدمطهر حضرت ثامن‌الائمه‌علیه‌السلام سوگواری کردند .

*** در قم**

از چندروز قبل هزاران نفر زائر برای‌شرکت درمراسم سوگواری خامس آل‌عبا (ع) بقم آمده بودند بطوریکه درروزهای تاسوعا وعاشورا درهیچ مهمانخانه و مسافرخانه‌ای اطاق‌خالی پیدانمیشد وعبور و مرور درخیابانها بسختی انجام‌میگرفت . دربین زائرین ، بیشتر تهرانیها و اصفهانیها بچشم‌میخوردند وازمحلات نیزدستجات متعدد عزاداری به قم آمده‌بودند که بانظم و ترتیب سوگواری میکردند .

*** در شهر ری**

بنابگزارش خبرنگارمادرشهرری بمناسبت روزهای تاسوعاو عاشورا ، هزاران نفر ازاهالی تهران و شهر های‌اطراف برای‌سوگواری بشهرری آمده‌بودند ودراین دو روزعزاداری بطرز باشکوهی انجام شد .از روز تاسوعا ، جاده شهرری یکطرفه‌اعلام شده‌بود ومامورین راهنمائی مراقب عبورو مرور اتومبیلهابودند به‌همین جهت‌حادثه سوئی رخ نداد .

*** تشکر پلیس**

ازطرف پلیس تهران اعلامیه‌ای درباره مراسم سوگواری حضرت سیدالشهداء علیه‌السلام و همکاری صمیمانه مردم بامامورین انتظامی انتشاریافت .

خانواده‌های محترم

در مورد تدریس خصوصی فرزندان خود باما مشورت کنید

گروه فرهنگی پگاه

مخبرالدوله کوچه جنوبی بیمه تلفن ۳۳۰۸۵

درمؤسسه زبانهای دنیا

با ماشین آموزش آخرین پدیده جهان دانش زبان بیاموزید

فکرمیکنیدنحوه کارماشینهائی که زبان‌می‌آموزند چیست؟

۱- ماشین بشما سئوال میدهد وجواب‌شما را تصحیح میکندبدون آنکه کسی یاعده‌ای‌متوجه اشتباه شما شده و شخصیت شما دراین بابت ناراحت بشود .

۲- شما شخصا و بتنهائی زبان می‌آموزید و مطابق استعدادی که‌دارید پیش میروید بدون آنکه از دیگر دانش‌آموزان عقب بمانید یامنتظر کسی‌بشوید .

۳- ماشین آموزش یك درس را آنقدر برای شما تکرار میکند تا کاملا آنرا فرا گیرید .

۴- کسانی که بعلل مختلف ازجمله کاراداری ، شرایط سنی ، موقعیت اجتماعی ، بیماری ، مسافرت و امثال آن نمیتوانند درکلاس حاضر شوند میتوانندماشین آموزش یعنی «معلم خصوصی» همراه خود داشته باشند و فقط از کلاس مکالمه استفاده نمایند .

برنامه تدریس شورت هند بوسیله ماشین آموزش ۹۰ الی ۱۱۰ ساعته .

شما میتوانید دو جلسه بطور رایگان از ماشین آموزش استفاده نمائید .

نشانی -خیابان فردوسی روبروی صندوق پس‌انداز ملی ساختمان آفتاب شرق طبقه دهم تلفن ۳۶۳۱۴ .

آخرین‌هفته‌های‌نمایش فیلم بزرك

دکتر ژیواگو

در سینما دیاموند

روز های پنجشنبه و جمعه سانس ها از ۱۰٫۱۵- ۲- ۵٫۳۰- ۹٫۱۵ بعداز ظهر - سایر ایام هفته ۱۱ صبح - ۴٫۳۰ - ۸٫۳۰ بعد ازظهر

از فرداشب درسینماهای

آتلانتیک

ریولی- کاپری- ب.ب

آپالوزا

جنوب غربی پیاموزا

از فردا (یکشنبه)۶ بعدازظهر

فقط در

سینماایفل

یك‌فیلم رنگی‌ودوبله بفارسی محصول۱۹۶۶استودیوایروان

زندگی آرام خاچاطوریان

این‌فیلم‌بعنوان وصیت نامه‌این‌هنرپیشه بزرك‌تلقی‌شده‌است

در این فیلم آهنگهای معروف خاچاطوریان چون :

۱- کنسرتوویولون با همکاری داوید اوستراخ .

۲- بالت گایانه‌بانمایش.

۳ -آهنك شمشیربا نمایش .

۴- آهنك اسپارتاکوس بانمایش

۵- محاصره استالینگراد با نمایش .

و آهنگهای دیگری اجرا میشود .

بانضمام یك فیلم کوتاه رنگی بزبان ارمنی ازمسافرت هنرمندان‌به‌کشور لبنان‌واجرا چندکنسرت رقص‌وآوازارمنی

ازفرداشب در

سینا تخت جمشید

از فردا (یکشنبه)۶ بعدازظهر

فقط در

سینماماژستیک

خیابان شاه - تلفن ۶۸۴۶۱

بنابتقاضای عده‌کثیری از دوستداران فیلمهای عالی باریگر شاهکار سینمائی جهان بروی پرده می‌آید

چشمان سیاه

آهنك معروف چشمان سیاه (اوچین‌چورنیا) که‌سالهاست‌محبوبیت خود راحفظ کرده دراین اثر بیمانند بطرز جالبی اجرا میگردد .

اطلاعیه ایران سوئیس

بنا بتقاضای عده زیادی از اولیاء دانش آموزان دبستان ایران سوئیس .

دبیرستان دخترانه این موسسه از سال تحصیلی ۴۶ - ۴۷

افتتاح واز هم اکنون ثبت‌نام میشود.

نشانی- خیابان کاخ جنوبی‌شماره ۴۱۹

رهبری

یك اثر جدید - تحقیقی وخواندنی از :

دکتر ناصر الدین صاحب الزمانی

ناشر موسسه مطبوعاتی عطائی تهران ناصر خسرو ۵۰۴۰۶

فروش همکاران این موسسه درتهران وشهرستانها

گروه فرهنگی هدف

برای کلاسهای جدید کنکور فنی و کلاس مخصوص رسم فنی‌که ازامروز شروع میشود از ساعت ۵ تا۹دردبیرستان شماره۱۰ هدف ثبت‌نام مینماید .

خیابان پهلوی جنب کلانتری مرکز تلفن ۶۶۸۲۳

۳خواهر چهارقلو تحت عمل «لوزه» قرار گرفتند

این سه خواهر ۲۴۷ ساعت پس از عمل جراحی از بیمارستان به خانه منتقل شدند

شیوا ، فریبا و سهیلا سه تن از چهارقلوهای تهرانی پریروز در یك بیمارستان خصوصی‌تهران تحت عمل لوزه قرار گرفتند .

این ۳خواهر که اکنون ٤ سال و شش ماه از عمرشان‌می گذرد فرزندان آقای گستری‌و بانو عزیزه میرحسینی معاون دبستان کسری هستند .

آنها توسط آقای دکتر مستوفی معالجه شدند .بانوعزیزه‌درباره‌بیماری فرزندانش به خبرنگار ما گفت :

۳دخترم از مدتی پیش پی‌در پی به بیماری آنژین‌دچار می‌شدند آقای دکترمستوفی‌پزشك‌فرزندان‌چهارقلویم تشخیص لوزه دادآنهارا به بیمارستان بردیم شیوا در ساعت ۸٫۵ ، فریبادر ساعت ۹٫۵ وسهیلادرساعت۱۰٫۵صبح تحت‌عمل جراحی قرارگرفتندومعالجه شدند .

این ۳خواهر که بمدت۲٤ساعت در بیمارستان بستری‌بودند دیروز به منزل منتقل شدند .

گزارش خبرنگار ما حاکیست که این ۳خواهر امروز بارضا بـرادر چهارقلوی خود بازی می‌کردند .

بانو عزیزه میرحسینی که اکنون ٤٤سال دارد این چهارفرزندرادر دهم شهریورماه سال ۱۳٤۱ بدنیا آورد.

وی‌دو دختر دیگر نیز وضع حمل کرده‌بود .

بانوعزیزه‌گفت‌چهارقلوهایش‌بچه ـ هائی باهوش وآرا م‌هستند .

مردی‌خودرا دار زد

پریشب مرد ۵۰ ساله‌ای بنام‌عزیزاله زال در مغازه فرش فروشی «راهنما»در دروازه دولاب خودرا حلق‌آویز کرد. صاحب مغازه که به زیارت عتبات رفته است از عزیزاله خواسته بود در غیابش شبها در مغازه‌بخوابد.

علت خودکشی عزیزاله هنوز معلوم نشده است.

اطلاعات دختران وپسران

دوشنبه‌های سه‌شنبه هر هفته منتشر میشود

۱۴کشته ـــ در ـــ ۱۴حادثه

در ۳روز اخیر ۱٤ نفر بشرح زیر براثر حوادث مختلف درتهران وحومه جان خود را از دست دادند :

*** تصادف**

* پری حسینی فرزند مرتضی ۷ساله دیروز در راه ورامین نزدیك‌تهران بااتومبیل شماره ۷٤٦۳ برانندگی رضا خلیلی تصادف کردوکشته شد.اتومبیل سواری پس از این تصادف واژگون گردید و ۵ سرنشین آن مجروح شدند. در فرح آباد شهرری نیز کودکی بنام اکبر فرزند علی حسینی با اتومبیل شماره ٦۷۸٤ تصادف کرد و کشته شدهمچنین‌در راه‌شهریار غلامرسولی ۹ساله با تراکتوری برانندگی‌ذکریا رضازاده تصادف کرد و جانسپرد .

*** قربانیان حوض**

* علی اصغر رفیعیان ۷ساله، حمید محقق منتظری ۱۸ ماهه و معصومه نورالهی ۱۳ ماهه در حوض خفه شدند.

*** سقوط در چاه**

* احمدسهیل‌آبادی ۳۰ساله وامیرعلی صدرالدینی فرزندعلی ۵۰ساله در چاه افتادند . احمد در جماران شمیران و امیرعلی در نعمت‌آباد جان سپردند .

*** سوخته**

* اکرم‌کتابی فرزندغلامرضا یك ساله بعلت سوختگی باآب جوش درگذشت.

*** برق گرفته**

* حجت مظفری فرزند علی۱۷ ساله که دیروز درمجیدیه روی یك شیروانی کار می‌کرد براثر برق گرفتگی درگذشت .

*** شکستگی جمجمه**

* اکبر غلامی ۳۰ ساله ، ایران وزیری ۷۵ ساله ناصر شیرین ٤ساله و حسین بنائی ٦۰ ساله‌براثر شکستگی‌جمجمه درگذشتند.

این چهار نفر قبلا مجروح شده بودند.

دختری که خود را «تنهامیدانست» درگذشت

مهین مرآت

مهین مرات معاون ۲۷ ساله دبیرستان دخترانه«شیرین » که‌چند روز پیش خودرا آتش زده بود درگذشت .

وی‌لیسانسیه ادبیات فارسی بودو بتنهائی درخانه شماره۲ر۱۰۰خیابان شماره ٤۹(سرسبز) نارمك زندگی میکرد .

مهین مرات ازدواج نکرده بود و درنامه‌ای که‌از خود بجای گذاشته نوشته است : «خودرا تنها می‌بینم، کسی مسئول‌خودکشی من نیست ، اموالم باید بخواهرم پروین‌داده‌شود» مهین که چهار روز دربیمارستان بستری بود گفته بود از تنهائی رنج میبردم وهمین امر مرا اززندگی‌سیر کرد .

براثر برخورد یك اتوبوس مسافری با جیپ گشت ژاندارمری در جاده کرج

۲ گروهبان‌ژاندارم کشته‌شد

گروهبان ناطقیان

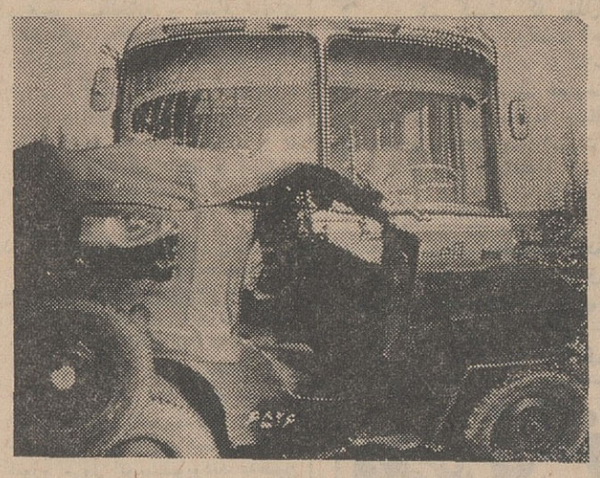

پریشب در یك حادثه رانندگی در جاده کرج ۲ گروهبان ژاندارم کشته شدند .

این دوگروهبان باجیپ شماره ٦۵۲٦ گروهان ژاندارمری کرج‌در جاده کرج ـ قزوین مامور گشت بودند .

گروهبان علی‌اصغر رفیعی‌رانندگی جیپ را بعهده داشت و گروهبان حسین ناطقیان مامور گشت شبانه بود .

اتومبیل جیپ گشت در ساعت ۲بامداد به‌حوالی گرمدره ۸ کیلو متری کرج) رسید و در همین‌منطقه حادثه روی داد .

اتوبوس شماره ۳۷٦۱ ط ۳۹ متعلق به یکی از شرکت هـای مسافربری بـه رانندگی محمود مشهدیان که باعده‌ای مسافربسمت تهران درحرکت بود باجیپ گشت ژاندارمری برخورد کرد . شدت تصادف بحدی بود که اتوبوس ، جیپ را در حالیکه در جلوی‌سپرش قرار داشت در حدود یکصد متر از جاده بیرون برد ، بطوریکه راننده جیپ و گروهبان گشت هردو کشته شدند .

جریان واقعه توسط گشت دوم ژاندارمری به گروهان کرج اطلاع داده شد . راننده اتوبوس دستگیر گردید .

آقای پارسا بازپرس شعبه ۳ دادسرای کرج و آقای دکتر عبدی پزشك قانونی این شهر در محل حادثه حضور یافتند و دستور انتقال اجساد را به‌سردخانه پزشکی قانونی صادر کردند .

خبرنگار مادر کرج نوشته‌است: راننده اتوبوس بمامورین گفت که سه‌شبانه‌روز نخوابیده و طی این مدت بطور دائم رانندگی کرده است .

سرکار سرهنك خالصی فرمانده هنك یـك ژاندارمری مـرکز (ژاندارمری تهران) بامداد دیروز باتفاق ۵ افسر از تهران به کـرج رفت واجساد دوگروهبان ژاندارم‌با تشریفات نظامی تشییع‌ودفن گردید.

گروهبان رفیعی

از فردا ساعت شش بعد ازظهردر

رادیوسیتی

رویال ـ پلازا ـ حافظ ـ ادئون

با نمایش این اثر هیجان‌انگیز و دلهره‌آور باردیگرتهران در تسخیر یك اثر شگفت‌انگیز وبی‌رقیب درمی‌آید .

کریستوفرپلامر سرپیشه‌فیلم «اشگها و لبخندها» درنقش ادی‌چاپمن

رومی اشنایدر . کرت‌فروبه . تریورهوارد

کلودین اوژه

و

یول برینر

درفیلم

ادی چاپمن رنگی

خیلی از ترنس یانگ

اقتباس ازماجراهای حقیقی‌ادی‌چاپمن‌جاسوس‌دوجانبه‌ومعامله‌گر زرنگی‌که درجنك جهانی دوم باعملیات خـود دستگاههای جاسوسی متفقین ودول‌محوررافلج کرده‌بود

بعلت طولانی بودن فیلم شروع‌سئانسها بقرار زیراست :
رادیوسیتی ۱۵ر۱۱ صبح ۲ر۳۰ ـ ۵ـ ۷ر۳۰ ـ ۱۰ بعداز ظهر پلازا ٤۵ر۱۰ صبح ۲ـ ۳۰ر٤ـ ۷ـ ۳۰ر۹ بعداز ظهرادئون ۳۰ر۱۰ صبح ۳۰ر۱ـ ٤ ـ ۳۰ر٦ ـ۹ بعدازظهر رویال ۱۱صبح‌ـ۲ـ ـ۳۰ر٤ـ۷ـ۳۰ر۹ بعدازظهر حافظ ۱۰ صبح ۱ـ ۳۰ر۳ـ٦ـ ۳۰ر۸ بعدازظهر .

از فردا شب ساعت‌شش بعدازظهر درسینماهای

رکس . میامی . همای . تیسفون

ناتالی . سیلوانا . شرق . پانوراما

افتتاحیه‌این‌فیلم‌دردهلی‌نوتوسط نخست‌وزیر «ایندیراگاندی» بعمل آمده‌است

بعداز سنگام ـ سورج اینك‌جدیدترین وجالب‌ترین فیلم هنرپیشه محبوب «ویجنتی‌مالا» وسونیل است

با شرکت : پرم‌نات ـ جاگیردال ـ کی.ام.سیت

دراین فیلم‌تازه ترین وجالب‌ترین رقصهائی راخواهید دید که‌تاکنون درهیچ فیلمی ندیده‌اید و تمام رقصها توسط «ویجنتی مالا» شخصا انجام گردیده است .

علاوه‌بر این «سونیل دات» بعد از فیلمهای «وقت و مادر هند» جالب ترین بازی هنری خود را ارائه می نماید موزیك از شانکر جاکشن .

ازصبح دوشنبه درسینماهای

دنیا ـ نادر ـ مراد ـ فلور

رامسر ـ جهان ـ کارون جی

لیلا در پاریس رنگی

باشرکت: سمیره توفیق ـ رشدی اباظه ـ عبدالسلام النابلسی

مجالس ترحیم

هوالباقی

نظر بدرگذشت مرحوم خلد آشیان آقای **میرسید محمدباقر امامی** عموی اینجانب و تصادف آن با ایام سوگواری حضرت خامس آل عبا علیه السلام بنا بوصیت آن مرحوم مجلس ترحیم مردانه برگزار نمیشود . مراسم شب هفت روز سه‌شنبه پنجم اردیبهشت ماه از ساعت ٤ الی ٦ بعداز ظهر در آرامگاه خانوادگی سر قبرآقا منعقد میباشد .

میر سید حسن امامی امام‌جمعه تهران

خانواده های : امامی . ظهیر امامی . مصدق . سجادی

با کمال تاسف و تاثر درگذشت ناگهانی مرحوم **میر سید محمد باقر امامی** را به اطلاع کلیه بستگان و دوستان و آشنایان میرساند . مراسم ختم مردانه بنا بوصیت آنمرحوم برگزار نخواهد شد وختم زنانه روز یکشنبه سوم اردی بهشت ماه ا زساعت ٤ تا ٦ بعداز ظهر درمنزل مرحوم سرهنك رضا صفائیه خیابان شاه غربی چهار راه جمشید آباد شماره ٤٧٦ برگزار می شود . مراسم شب هفت روز سه‌شنبه پنجم اردیبهشت ماه از ساعت ٤ الی ٦ بعداز ظهر در آرامگاه خانوادگی سر قبرآقا منعقدخواهدشد

بانو کوکب مردان . بانو منتخب صبا . بانو اقدس صفائیه . ناصر اسفندیاری

بخانواده محترم امامی و عموم بازماندگان آنمرحوم مصیبت وارده را تسلیت‌میدهیم .

با کمال تاسف درگذشت نابهنگام مرحوم **امیر هوشنك زند** سرپرست بانك کشاورزی استان‌فارس برادر آقای مهندس علیمراد زند عضو شورای عالی وزارت کشور را باطلاع همکاران میرساند .

مجلس ترحیم مردانه روز دوشنبه چهارم اردیبهشت از ساعت ۱۰ تا دوازده صبح در خانقاه مرحوم صفی علیشاه منعقد میگردد .

وزارت کشور ۲-۲

وزارت آبادانی و مسکن با کمال تاسف فوت نابهنگام آقای **هوشنك زند** برادر آقای مهندس عباس زند کارشناس کشاورزی اداره آبادانی عشایری را باطلاع عموم همکاران می‌رساند . مجلس ختم آن مرحوم روز دوشنبه چهارم اردی بهشت ماه از ساعت ۱۰ الی ۱۲ در خانقاه صفی علیشاه قدس سره منعقد می گردد . ۲-۲ **وزارت آبادانی ومسکن**

با نهایت تاثر و تاسف درگذشت ناگهانی جوان ناکام شادروان **هوشنك زند** سرپرست کل شعب بانك کشاورزی دراستان‌فارس را که‌از صاحب منصبان ارشد و صدیق و صمیمی بانك بوده‌اند بدین وسیله باستحضار عموم می‌رساند مجلس ترحیم از ساعت ۱۰ تا ۱۲ روز دوشنبه چهارم اردیبهشت ماه در خانقاه صفی علیشاه برپا خواهدبود . **حسن زاهدی**

با کمال تاسف درگذشت ناگهانی هم‌مسلك محترم شادروان **امیر هوشنك زند** راباستحضار هم مسلکان میرساند . مجلس ختم آن مرحوم در خانقاه صفی علیشاه قدس سره از ساعت ۱۰ تا ۱۲ روز دوشنبه ٤ اردیبهشت ما ه‌منعقد است . **حزب ایران نوین**

کانون ناسیونالیست ایران

با کمال تاسف درگذشت ناگهانی آقای **امیر هوشنك زند** برادر عزیز آقای‌مهندس‌عباس زند عضو شورای مرکزی کانون را باطلاع هم‌مسلکان عزیز میرساند. مجلس ترحیم‌آنمرحوم از ساعت ده تا ۱۲ صبح روز دوشنبه چهارم اردیبهشت در خانقاه صفی علیشاه برقرار خواهد بود . **روابط عمومی**

از طرف خانواده های زند . ملك مدنی . امین مدنی . سروری . اسدی . صارم . میر فخرانی . ستوده . پورممتاز . مصدقی .لطفعلیان صارم‌پور . صارمی . کلهر . مظاهری .مستوفی. رضوی .کشاورزیان . صابی .کتیرانی .ولی‌پور کودرزی . ناظمی . خسروی . باستانی. رفیعی

با کمال تاسف وتاثر حادثه نابهنگام‌درگذشت برادر عزیزمان جوان ناکام **امیر هوشنك زند** سرپرست‌شعب بانك کشاورزی ایران‌در استان فارس را باطلاع میرساند . مجلس ختم زنانه ان مرحوم روز یکشنبه سوم اردیبهشت‌ازساعت ۳تا۵ بعداز ظهر در خانقاه مرحوم صفی‌علیشاه قدس سره و مجلس ترحیم مردانه روزدوشنبه چهارم اردی بهشت از ساعت ده تا ۱۲ صبح‌در همان محل منعقد میگردد .

مهندس علیمراد زند .حسن زند. مهندس‌عباس زند . غلامعلی زند ۲-۲

خانواده های : فیضی . انصاری . منافی زاده . اسلامیه . فرهادی . خیرخواه .فرح‌بخش. پیروزبخت

با نهایت تاسف درگذشت شادروان **نقی فیضی** را باطلاع فامیل و دوستان و اشنایان آنمرحوم میرساند . مجلس ترحیم از ساعت ۳ تا ۵ بعداز ظهر روز یکشنبه سوم اردیبهشت در مسجد گیلانیها (کوچه تکیه دولت مقابل بازار بزرك) برگزار میباشد .

بعموم بازماندگان آنمرحوم تسلیت میدهیم .

بمناسبت مراسم هفته درگذشت شادروان **دکتر مهدی سیفی** برادر ارجمند جناب آقای سناتور دکتر رعدی که یکی از دانشمندان کشور واستاد ومدیر کل دانشگاه پهلوی شیرازبوده‌اند مجلس تذکری از ساعت ۹ تا۱۱روز سه‌شنبه پنجم اردی بهشت ماه جاری در تالار خانقاه صفی علیشاه منعقدخواهد شد .

۱-۲ **رئیس مجلس‌سنا. مهندس‌شریف‌امامی**

به اطلاع دانشگاهیان محترم و همکاران عزیزفرهنگی میرساندبمناسبت برگزاری‌مراسم هفته شادروان **دکتر مهدی سیفی** استاد ومدیر کل دانشگاه پهلوی شیراز و برادر گرانمایه جناب آقای سناتور دکتر رعدی آذرخشی که در جوار مکه معظمه درحین انجام وظایف فرهنگی دعوت حق را لبیك اجابت گفت مجلس تذکری از ساعت ۹ تا ساعت ۱۱ صبح روز سه شنبه پنجم اردیبهشت در تالار خانقاه صفی علیشاه واقع در خیابان خانقاه برقرار خواهد بود .

۱-۲ **وزیرآموزش وپرورش .دکترهدایتی**

به اطلاع خویشاوندان و دوستان‌وآشنایان محترم میرساند : هفته گذشته مراسم تشییع و تدفین و مجلس ترحیم برادر شادروانم **دکتر مهدی سیفی** استاد ومدیر کل دانشگاه پهلوی شیراز که در جوار کعبه مقدسه به رحمت ایزدی پیوسته است به عنایت و اهتمام اولیای معظم دانشگاه پهلوی و خانواده محترم همسر آن مرحوم با حضور اینجانب در شیراز برگزار شد و بهمین جهت میسر نبود که دران موقع‌مجلس ترحیمی در تهران ترتیب داده شود اکنون که به تهران مراجعت کرده‌ام بمناسبت هفته فقید سعید مجلس تذکری از ساعت ۹ تا ساعت ۱۱ صبح روز سه شنبه پنجم اردیبهشت در تالار خانقاه صفی علیشاه واقع در خیابان خانقاه برقرار خواهد بود **دکترغلامعلی رعدی آذرخشی**

خانواده های : گلشائیان . صبا .زنگبار . فیاض .امیر مکری . هنری . فکری .ملك‌افضلی

بدین وسیله شهادت شادروان سرگرد خلبان **رضافلی گلشائیان** را باطلاع کلیه خویشان و آشنایان‌میرساند. مجلس‌ختم‌زنانه روز دوشنبه٤ اردیبهشت ازساعت ۳ تا۵ بعدازظهر در خانقاه صفی علیشاه منعقد است.

سرلشگر اسداله گلشائیان . فخر اعظم گلشائیان (صبا) . گرتا گلشائیان .فرنگیس فیاض . مهندس بیژن گلشائیان . فرهاد گلشائیان ۲-۲

خانواده های : سپهبدی . بیات .کازرونی. قانع بصیری . مقوم عفاری . مکفی . شبکرد. گلمروی . زمانی

با کمال تاسف و تاثر بی پایان درگذشت جوان‌ناکام‌آقای **اسمعیل سپهبدی** کارمندشرکت ملی نفت ایران را باستحضار بستگان‌وآشنایان میرساند . مجلس ترحیم مردانه آن مرحوم از ساعت ٤ الی ٦ بعداز ظهر دوشنبه چهارم اردیبهشت در مسجد مجد و ختم زنانه روز یکشنبه سوم اردیبهشت از ٤ الی ٦ بعدازظهر درمنزل آن فقید سعید واقع درخیابان دانشکده پلیس کوچه تجلی (فرهنك) پلاك ۲۲ منعقد خواهد بود .

گلشن . کاتوزی . گلشنی بزرك . میری. طاهری . بهارلو . روئین‌تن . شادروان عشق دوست . سیف‌استاد . رضوانی . هزارخانی . صفدری.دانشور.وحدانی.رافتی ۱-۲

بعموم بازماندگان آنمرحوم مصیبت وارده را تسلیت میدهیم .

با نهایت‌تاسف و تاثر خانواده های**حسین ذاکری . علی حیدر انتظام‌فر . پروین تاج فر . دکتر ابوالفصل بادکوبه‌ای . خسرو باد بوبه‌ای. حسین محمدزاده . سلطان محمدزاده . احد شکراله زاده . احمد احمدزاده**

درگذشت شادروان **هیبت‌اله بادکوبه‌ای** را باطلاع دوستان و آستارائیهای مقیم مرکز می‌رساند . مجلس ختم مردانه آن مرحوم ازساعت ٤تا٦ بعدازظهر روز یکشنبه سوم اردیبهشت ماه در مسجد حاج استاد حسن واقع درخیابان بوعلی نرسیده به میدان شاهپور و ختم زنانه‌در همانروز از ساعت ۳ الی ٦ بعدار ظهر درمنزل شخصی واقع در خیابان امیریه کوچه دلبخواه کاشی ۲۰ منعقد است .

بعموم بازماندگان آنمرحوم مصیبت وارده را تسلیت میدهیم .

با نهایت تاسف درگذشت شادروان **حاج اسمعیل خان پور هاشم** بزرك خاندان‌پورهاشم را باطلاع اقوام و دوستان گرامی میرساند . مجلس ختم آن مرحوم از ساعت ٤ الی ٦ بعداز ظهر روز یکشنبه ۳ر۲ر٤٦درمسجدمظهری‌واقع درخیابان قزوین چهارراه ملك منعقدو ختم زنانه همان روز بعدازظهر در منزل شخصی خیابان مخصوص کوچه حاج علی اکبر پلاك ۱٦۱ برگزار می‌باشد .

خانواده های پورهاشم .خیرخواه .طهماسبی. پور یمین . شلویری . سعیدی . خیر خواهان . جوکار . پورهاشمی . حکمیان. ویژه . ملکان. قاضی‌کیانی . حکیم جوادی . سرمد

بعموم بازماندگان آنمرحوم مصیبت وارده را تسلیت میدهیم .

خانواده های فرخ . خلیل ناجی . شریفی. راسخ قانمقامی . معینی . مقدم . علوی .صهبا. گلسرخی . زارع . وکیل گیلانی . نیك نفس . مدنی . صمدی . پایا .بزرگان . آذرخش .مافی. قربانی . پورزند .توکلی

با نهایت تاسف درگذشت شادروان **بانو گوهرتاج فرخ** صبیه مرحوم‌مغفور حاج علیمحمد معین‌السفراء شریفی و مادر مرحوم منصورفرخ وآقایان مظفر فرخ و دکتر محسن فرخ راباطلاع دوستان و خویشاوندان میرساند . مجلس‌ختم مردانه ازساعت ٤ الی ٦ بعداز ظهر روزسه‌شنبه پنجم اردیبهشت ماه جاری در مسجد مجد و مجلس ختم زنانه روز یکشنبه سوم اردیبهشت از ساعت سه ونیم الی پنج ونیم بعدازظهر در منزل آن‌مرحومه واقع‌در دروس زیر بیمارستان هدایت کوی سوم شماره ۷ برقرار است .

بعموم افراد خانواده های عزادار بویژه بازماندگان آنمرحومه مصیبت وارده راتسلیت میدهیم .

خانواده های بنانی . کاظمیه . جوکار . جوستانی . جلی . یوسفی . توکلی . حسین پور . صدقی . درجادی . منصوری . اعرابی . اسلامی . کاتبی و خانواده های وابسته بانهایت تاسف فوت نابهنگام آقای **حسین بنائی نراقی** را باطلاع فامیل . دوستان و آشنایان می‌رساند . مجلس ترحیم مردانه روز یکشنبه سوم اردی بهشت ماه از ساعت سه الی پنج بعداز ظهر در مسجد مشیرالسلطنه و ترحیم زنانه همان روز و همان ساعت در گذر مشیرالسلطنه کوچه مشیری منزل آقای غلامرضا کاظمیه‌منعقد میشود .

مصیبت وارده را بعموم بازماندگان‌آنمرحوم تسلیت میدهیم .

خانواده های شفیعی . حشمتی . بهشتی پور . دکتر کالبدی . مرتضوی . پور حیدری . شفیعی کرمانی . ابوسعیدی

با نهایت تاسف فوت ناگهانی مرحوم**محمد علیخان‌سکوت** را باطلاع اقوام . دوستان و آشنایان میرساند . مجلس ترحیم‌آن مرحوم‌روز یکشنبه ۳ر۲ر٤٦ از ساعت ٤ الی ٦ بعدازظهر در مسجد تهران پارس واقع در خیابان بهار - تهران پارس - برگزار و مجلس ختم زنانه‌در منزل شخصی آن مرحوم در همان روز و همان ساعت منعقد میگردد .

بعموم بازماندگان آنمرحوم مصیبت وارده را تسلیت میدهیم .

درگذشت آقای اصغر حقانی بزرك‌خاندان حقانی را باطلاع عموم میرساند . مجلس‌ترحیم روز یکشنبه سوم اردیبهشت در مسجد آل‌احمد واقع در خیابان خیام پاچنار از ساعت ٤ تا ٦ بعدازظهر وختم‌زنانه همانروز در منزل‌شخصی ضمنا هفته آنمرحوم روز دوشنبه ٤ اردیبهشت از ساعت ۳ بعداز ظهر در امامزاده عبداله‌آرامگاه فتوحی برقرار است .

اکبر حقانی . حمید حقانی . ناصر علی کرد مافی . خانواده های حبیبی . حاج رضا رضائی . باقرافشار . سید اصلان تیموریان . عباس حاج مقانی . مجید رضائیان

بعموم بازماندگان آنمرحوم مصیبت وارده را تسلیت میدهیم .

بدین وسیله درگذشت مرحوم **رضاپازوکی** را باطلاع دوستان و آشنایان میرساند .مجلس ختم آن مرحوم درروز یکشنبه ۳ر۲ر٤٦ ازساعت ۹ تا ۱۱ صبح در مسجد فخرالدوله برگزار می شود ضمنا مجلس‌ترحیم زنانه ازساعت ۳ تا ۵ بعداز ظهر همان روز در منزل شخصی منعقد میباشد .

خانواده های : عشقی پور . پازوکی. عشقی. سالاری . خوشخو . طالبی . مقدسی

بعموم بازماندگان آنمرحوم مصیبت وارده را تسلیت میدهیم .

با کمال تاسف رحلت مرحوم مغفور**ابوالحسن خرم شانجانی** را به اطلاع عموم و همشهریهای محترم میرساند . مجلس ختم آن مرحوم روز یکشنبه ۳ اردیبهشت ماه ۱۳٤٦ از ساعت ۹ الی ۱۱ صبح در مسجد حاجی نایب واقع در سرچشمه برگزار خواهدشد .

جمعیت خیریه شانجان

با نهایت تاسف و تاثر درگذشت‌شادروان **ابوالحسن خرم شانجانی** را باطلاع کلیه اقوام و دوستان میرساند . مجلس ترحیم روز یکشنبه ۳ اردی بهشت ماه ۱۳٤٦ از ساعت ۹ الی ۱۱ صبح درمسجد حاجی نایب واقع در سرچشمه وختم زنانه همانروز بعداز ظهر سرچشمه‌کوچه نظامیه پلاك ۱۱ منزل اسداله‌زاده منعقدمیباشد.

مهدی ابراهیمی دریانی . محمدعلی‌طالبی. علی اصغر خرم . محمود خرم . حسینعلی‌خرم. رحمن خرم . مختارخرم . اکبر کاظم‌زاده .حاج حسین هلالی . حاج فرج‌ابدی . حاج محمدقلی نافع . عبدالرسول هجری . حاج حسین ابدی. حاج محمد ابدی . حسین پیمائی . رسول دلالی. حاجی بابا آتش‌زبان. برادران کیقبادی .برادران دنیانورد . برادران طاهری . برادران جلیل‌پور. الیاس بقائی . اسداله اسداله‌زاده . قاسم‌زاده

بعموم افراد خانواده های عزادار بویژه بازماندگان آنمرحوم مصیبت وارده را تسلیت میدهیم .

رودخانه‌اترک طغیان کرد

بعد از ظهر چهارشنبه ریزش باران توام با تگرك شدید در قوچان آغاز شدوبه‌سردرختیهاومحصولات کشاورزی خساراتی وارد آورد .

براثر این بارندگی ، رودخانه‌اترك طغیان کردوبیش از ده خانه روستائی درشمال‌شرقی رودخانه ویران گردید.

درتربت‌جام‌نیز بعلت ادامه‌بارندگی و جاری شدن سیل شش خانه خراب شد و خساراتی ببار آورد .

*** راه هراز بازشد**

گزارش خبرنگار ما در رودهن حاکیست ، جاده هراز که بعد ازظهر چهارشنبه گذشته براثر سیل وریزش کوه بسته شده بود با کوشش مامورین وزارت راه باز شد و اتومبیل هائیکه در رودهن متوقف بودند بحرکت خود ادامه دادند .

سه نفر در تصادف اتومبیل کشته‌شدند

بنابگزارش خبرنگار ما دراصفهان بعدازظهر دیروز اتومبیل وانت شماره ۹۵۷۳ اصفهان در جاده «دولت‌آباد» این شهر باپنج نفرعابر بشدت‌تصادف کرد. در این حادثه یکی از عابرین بنام علی اکبر آقاتقی‌کشته شد وچهار نفردیگرمجروح وبه‌بیمارستان‌خورشید اصفهان منتقل گردیدند ولی دو نفر آنان نیز باسامی حسن‌فرزند اسمعیل‌و حاج خاتون آقاتقی در بیمارستان درگذشتند و تعداد قربانیان این‌واقعه به‌سه نفر رسید.

اتومبیلی بدریاچهٔ سد کرج افتاد

بعداز ظهر پریروز بمامورین جنگلبانی کرج اطلاع رسید که اتومبیلی با چند نفر سرنشین به دریاچهٔ سد کرج افتاده‌است .

باتحقیقاتی که بعمل آمد معلوم شد اتومبیل‌مزبور،فولکس استیشن شمارهٔ ۹٦۷۷ تهران ۳٦ مربوط به شرکت «ایتال‌ماکارن - ایتال - کریست» بوده وگویا چهار نفر سرنشین داشته است .

دیروز به‌تقاضای مقامات سد کرج، چند نفر از غواصان شیلات بندر پهلوی بمحل وارد شدند و ضمن جستجو در دریاچه ، محل سقوط اتومبیل را پیدا کردند ولی موفق‌به کشف اجساد و بیرون کشیدن اتومبیل از آب نشدند قرار است امروز فعالیت غواصان برای بیرون آوردن اتومبیل و اجساد سرنشینان آن از آب ادامه یابد .

معاون نخست‌وزیر بتهران بازگشت

دکتر عبدالمجید مجیدی معاون نخست‌وزیر و رئیس دفتر مرکزی طرح و بودجه که درراس هیئت نمایندگی ایران به توکیو برای شرکت در بیست‌و سومین اجلاسیه کمیسیون اقتصادی آسیاو خاوردور (اکافه) رفته بود صبح امروزبتهران بازگشت .

رئیس دفتر دارائی تبریز کشته‌شد

امروزباکمال تاسف اطلاع یافتیم‌که دیشب دریك حادثه شدید رانندگی در نزدیکی فرودگاه تبریز ، آقای منصوردیبارئیس‌دفتردارائی‌شهرستان تبریزکشته شد و آقای سید حسن عدل رئیس منطقه ۳ جشن های شاهنشاهی در آذربایجان شرقی مجروح گردید .

حادثه هنگامی رخ‌داد که آقایان‌دیباو عدل با اتومبیل فیات شماره ۱۳۹٤ تبریز ٦٤ از مرند عازم تبریز بودند ولی‌درفاصله‌چهارکیلومتری‌تبریزنزدیك فرودگاه ، درسریك پیچ تند اتومبیل از جاده منحرف وواژگون شد .

سرنشینان اتومبیل که مجروح شده اند بلافاصله‌به‌بیمارستان شیروخورشید سرخ تبریزانتقال‌یافتند اما آقای منصور دیبا که دچار ضربه مغزی شده بود پس‌ازساعتی‌درگذشت اکنون آقای سید حسن عدل (برادر غلامرضا عدل نماینده تبریز درمجلس شورای ملی)در بخش«ب»بیمارستان شیروخورشید سرخ بستری است و حالش‌روبه بهبود است .

اتوبان افتتاح میشود

بقیه از صفحه اول

راه بیست و هشت متر می‌باشدکه دو ردیف هشت متری برای رفت و آمد اتومبیل ها اختصاص دارد وچهار متر وسط ،چمن کاری و گلکاری شده‌ودو ردیف چهار متری دردوطرف‌شانه راه می‌باشد که آنها را هم قیر پاشی کرده‌اند .

*** هزینه**

برای ساختمان‌اتوبان شصت میلیون‌تومان هزینه صرف شده و کلیه تاسیسات مورداحتیاج‌یك‌شاهراه در آن تعبیه گردیده است . در اطراف شاهراه سیمکشی و درختکاری‌کرده‌اند وپس‌از چندسال اراضی‌طرفین‌شاهراه ازمصفاترین مناطق تهران خواهدشد

*** آئین‌نامه**

امروز متن آئین‌نامه وقانون‌وصول عوارض‌راه ازوسائط نقلیه ای که از شاهراه تهران کرج میروند به‌وزارت راه ابلاغ شد ، این قانون و آئین‌نامه به تصویب‌مجلسین رسیده قوت قانونی دارد ، آئین نامه مربوط‌به‌اخذ عوارض راه حاوی سه ماده و به شرح زیر می باشد :

ماده یك : از شاهراه تهران کرج فقط اتومبیلهای‌سواری ، وانت، جیپ اجازه عبوردارند . وسائط نقلیه غیر موتوری وکندرو مجازنیستنداز‌شاهراه عبور نمایند .

ماده دو : از هروسیله نقلیه ای که از شاهراه عبورمی‌کند برای‌هر مرتبه عبور ده ریال‌عوارض‌راه‌دریافت خواهد شد .

ماده سه: از محل غیرمجازورود به اتوبان ممنوع است‌ورانندگان‌متخلف برای هر نوبت تخلف یکهزار ریال جریمه خواهند شد

*** پاسگاه ها**

برای وصول عوارض راه‌در دوطرف اتوبان دو پاسگاه وصول عوارض‌که هریك‌دارای چهارباجه وصول میباشد تاسیس گردیده ودو پاسگاه نیز درناحیه «ملارد» نصب‌شده است .

*** ورود و خروج**

محل ورود به اتوبان فعلا درتهران ازسمت خیابان ایزنهاودو خیابان‌کن است رانندگان پس از طی هزار و دویست متر از جاده کن واندکی‌بالاتر از پل کن بااستفاده از دو راه می‌توانند وارد اتوبان شوند .

برای خروج از اتوبان دو راه پیش‌بینی شده یکی‌درناحیه «ملارد» کیلومتر سی‌ونه ودیگر محل تقاطع اتوبان باجاده قزوین که‌اندکی‌دورتر ازگلشهر قراردارد .

خانواده های : نیکو . عمیم . رادپیمان . عسگری . حدادنیا . شعرباف . ایرانتاش . سپهرنیا . اربابی . طبیبی . پوریانی . آدخی نژاد . شیخ الاسلامی . اسمعیلی . رفاهی

با نهایت تاسف و تاثر فوت نابهنگام**محمد علی نیکو** کارمند وزارت دادگستری را به اطلاع خویشاوندان و آشنایان و همکاران میرساند . مجلس ترحیم مردانه آن مرحوم در روز دوشنبه ٤ اردی بهشت ماه ۱۳٤٦ از ساعت ۳تا ۵ بعد ازظهر در مسجد آیت‌اله طالقانی واقع‌درخیابان شاه‌آباد - کوی‌ظهیرالاسلام منعقدخواهد بود .

پرویز نیکو . هوشنك نیکو . ابراهیم‌عمیم. حسین نیکو

بعموم بازماندگان آنمرحوم مصیبت وارده را تسلیت میدهیم .

افسران و درجه داران و افراد گروهان ژاندارمری کرج با نهایت تاسف شهادت دونفر همقطاران عزیز خود گروهبان دوم **علی اصغر رفیعی** و گروهبان دوم **حسین ناطقیان** را که‌در روز تاسوعا در اثر تصادف اتومبیل حین انجام وظیفه بشهادت رسیده‌اند بخانواده های آنان تسلیت عرض و مجلس‌ترحیم دونفر نامبردگان ازطرف گروهان ژاندارمری کرج از ساعت ۳ الی ۵ بعداز ظهر روز سه‌شنبه پنجم اردیبهشت ماه در مسجد کرم‌دره نزدیکی محل وقوع‌حادثه منعقد خواهدبود .

۱-۲ **ستوان یکم علیمحمد منصوری**

خانواده های : شیرازی . غفاری فرد . سپهری نور . علی یزدی . نستعلین . باهری . هادی‌نژاد . غفوریان . جاوید . تاخور .مولوی. نیلی

با نهایت تاسف فوت ناگهانی مرحوم **حاج نصراله شیرازی** را باطلاع دوستان و آشنایان میرساند .مجلس ترحیم آنمرحوم‌در روزیکشنبه ۳ر۲ر٤٦ از ساعت ۳ الی ٦ بعداز ظهردرمسجد آبمنگل واقع در خیابان‌ری کوچه آبمنگل‌برگزار و مجلس زنانه در منزل آنمرحوم در همانروز و همان ساعت برگزار میگردد .

بعموم بازماندگان آنمرحوم مصیبت وارده را تسلیت میدهیم .

خانواده های : مطهری . جاویدی .شیوائی. علوی . مهروز . فقیه . باقرزاده . فوزی. غنی. راستین . مرتضوی . تهرانی . میرطلوعی

با یکدنیا تاسف و تاثر شهادت شادروان سرگرد خلبان **میر مسیح مطهری** را باطلاع می رسانند . مجلس‌ترحیم‌زنانه از ساعت ۹ تا ۱۱ صبح روز یکشنبه سوم اردیبهشت ماه‌درخانقاه صفی علیشاه منعقد خواهدبود .

سرتیپ منصور مطهری - مهری جاویدی (مطهری) ۲-۲

بسمه تعالی

با نهایت تاسف فوت مخدره معظمه**حاجیه ایران خانم وزیری** متعلقه جناب آقای حاجی محمد وزیری که از بانوان باتقوی و نیکوکار زنجان بودندباستحضارمیرساند . مجلس‌ترحیم فقیده سعیده‌صبح روز دوشنبه‌چهارم‌اردیبهشت ٤٦ از ساعت ۹ صبح الی ۱۱ در مسجد مجد منعقد خواهدبود مقتضی است آقایان علماء و همشهریهای محترم با شرکت در مجلس روح آنمرحومه را شاد فرمایند.

الاحقر سلطان العلماء زنجانی

بسمه‌تعالی

بمناسبت فوت مرحومه مغفوره **حاجیه‌ایران خانم** متعلقه محترمه جناب آقای حاج محمد خان وزیری مجلس ترحیم در مسجد مجد طرف‌صبح ازساعت۹الی ۱۱ روز دوشنبه چهارم‌اردیبهشت از طرف بازماندگان محترم منعقد میباشد امید است آقایان دوستان و برادران مومن باحضور خود تسلیت خاطر بازماندگان محترم را فراهم آرند انشاءاله تعالی .

جواد الموسوی . ابوالفضل الموسوی .رضا الموسوی‌زنجانی ۱-۲

نمایندگان زنجان در مجلس شورای ملی‌با کمال تاسف‌درگذشت ناگهانی **بانو ایران‌وزیری** همسر جناب آقای‌حاج محمد وزیری‌راباستحضار دوستان و همشهریان محترم میرساند . مجلس ترحیم مردانه آن مرحومه از ساعت ۹ الی ۱۱ اردیبهشت ٤٦ در مسجد مجد منعقد خواهدبود.

عبدالمجید موسوی . فتح‌اله مافی . تقی‌زند. منوچهر سعید وزیری ۱-۲

خانواده های وزیری . ضیائی .مجدضیائی. عماد خمسهٔ . معینی . شیخ‌الاسلامی . طباطبائی یزدی . احتشامی . انتظام وزیری . پرنده . فرهاد معتمد. مجتهدی . ذوالفقاری . سعید وزیری . اعتماد وزیری . وزیری زنجانی.مسعود وزیری . بیات . اعتماد امینی

با کمال تاسف و تاثر درگذشت ناگهانی **بانو حاجیه ایران وزیری** همسر جناب‌آقای‌حاج محمد وزیری را باستحضار فامیل و دوستان‌می‌رساند . مجلس ترحیم مردانه صبح‌روزدوشنبه ٤ر۲ر٤٦ از ساعت ۹ الی ۱۱ در مسجد مجد و مجلس ترحیم زنانه از ساعت ۳ الی ۵ بعدازظهر همان روز در منزل شخصی واقعه در خیابان‌فرح شمالی خیابان کوشش پلاك ۱۲ منعقد خواهدبود به آقای حاج محمد وزیری وسایربازماندگان آنمرحومه مصیبت وارده را تسلیت میدهیم.

مصیبت وارده را بدوست و همکار عزیز خود آقای مهندس بیژن گلشائیان تسلیت عرض مینمایم . **ابوالفضل . حصیری**

اطلاعات ۱۳۰۴

شنبه
* بیست‌و دوم آوریل ۱۹۶۷
* یازدهم محرم ۱۳۸۷
* شماره ۱۲۲۵۸
* سال چهل و یکم

رادیولندن‌طی تفسیری درباره مقاوله‌نامه اخیر ایران وشوروی گفت :

ایران میتواند مسئولیت بهره برداری نفت را بعهده بگیرد

مفسر رادیو لندن طی تفسیری در باره‌توافق‌نامه جدید ایران‌و شوروی مینویسد . در مورد نفت دو مسئله مطرح است : یکی تحویل نفت خام که ممکن است این نفت از طرف شوروی بکشور های اروپای شرقی فرستاده‌شود و دیگری در باره‌اکتشاف و بهره‌برداری از نواحی آزاد نفتی.

مفسر رادیو لندن احتمال داد که این نواحی ممکن است از نواحی استرادادی کنسرسیوم باشد که اخیرا بایران پس داده شده است . در مورد اکتشافات نفتی در نقاط مجاور حوزه قرار داد جنوب مفسر رادیو لندن‌معتقد است که نفت این نواحی دچار مشکل حمل و نقل میباشد .

* مسئولیت بهره‌برداری

مفسر مزبور یادآوری میکند که ، اصولادر مسئله اکشاف و بهره‌برداری مقاوله‌نامه زمینه روشنی ندارد و باید منتشر شدن بیشتر مذاکرات بود .

اماسه‌عامل اساسی در این مذاکرات موثر است :

اول آنکه شاهنشاه ایران ، معتقدند که مسئولیت بهره‌برداری از منابع نفتی ایران را باید دولت ایران‌بعهده داشته باشد و تاکنون دولت ایران در تنظیم قرار داد ها دقت و مهارت فراوانی بخرج داده و این منظور را عملی ساخته است .

دوم‌آنکه گروه‌کثیری ازمتخصصین ومدیران نفتی در ایران وجود دارند که قادرند امور بهره‌برداری را بعهده بگیرند .

عامل سوم تمایل شاهنشاه ایران بحفظ سیاست بیطرفی متعادل است . داشت ، اگر شاهنشاه بتوانند برای

مفسر رادیو لندن در پایان تفسیر صنعتی ساختن ایران کمك های کلانی خود میگوید : اگر سایر کشور های از شوروی بگیرند و بذخائر ارزی تولید کننده بی بندوباری نشان‌بدهند خودفشار نیاورند این امر بنفع بهبود به‌روش‌هوشمندانه‌شاهنشاه ایران‌فشاری اقتصاد تمامی منطقه ، بخصوص ایران واردآورند ، بعدا حق شکایت‌نخواهد و ترکیه و پاکستان خواهد بود .

نیکسون در تهران

نیکسون هنگام مصاحبه باخبرنگاران درفرودگاه مهرآباد

شاهنشاه آریامهر • ٤دقیقه‌بعد ازظهر امروز آقای ریچارد نیکسون معاون‌اسبق ریاست جمهوری‌امریکا رابه‌ناهار بحضور پذیرفتند و مدتی باوی پیرامون اوضاع بین‌المللی و مسائل مورد علاقه دو کشور تبادل نظر فرمودند .

نیکسون ساعت ۲٫۵۵ دقیقه بامداد امروزبرای‌یك‌دیدارخصوصی دوروزه وارد تهران شد و ساعت هفت‌وپنج دقیقه صبح فردابه‌نیویورك پرواز خواهد کرد .

درفرودگاه تهران ، ارمین‌هنری مایر سفیر و جمعی از شخصیت‌های برجسته سفارت امریکا ازنیکسون که‌یکبار درسال ۱۹۵۳ هنگامیکه معاون رئیس جمهوری آمریکا بود بایران آمده بود استقبال کردند .

هنگام پیاده شدن ازهواپیما ، نیکسون طی سخنان کوتاهی از اقدامات شاهنشاه درراه پیشرفت ایران و همچنین تحکیم صلح بین‌المللی تجلیل کردو گفت‌افتخار شرفیابی بحضور شاهنشاه راخواهد داشت .

قبل‌از ظهر امروز نیکسون‌باآقای هویدا نخست‌وزیر واردشمیر زاهدی وزیرخارجه ملاقات کرد و پیرامون مسائل مورد علاقه‌دو کشور گفتگو-هائی بعمل آورد .

خبرگزاری رویتر از تهران‌گزارش داد که بعد از وقوع کودتای یونان هنوز معلوم نیست نیکسون فردا‌تهران رابقصد آتن ترك خواهد کردیانه .

تجلیل اوتانت ازشاهنشاه

اوتانت ، دبیر کل سازمان ملل متحدروز هشنبه صبح در آبادان گفت : «من برای شاهنشاه ایران احترام فوق‌العاده زیادی قائل هستم وکوششهای معظم له را در جهت تامین رفاه اجتماعی‌وپیشرفت‌فرهنگی و اجتماعی مردم ایران میستایم ».

اوتانت ، که از کراچی به‌نیویورك بازمیگشت ، مدت نیم ساعت در فرودگاه آبادان توقف کرد و مورد استقبال آقایان عباس سالور ، استاندار ، مهندس خسرو هدایت قائم‌مقام مدیر عامل شرکت ملی نفت ، «دولترومون» رئیس اطلاعات سازمان ملل در ایران و جمعی از شخصیتهای محلی قرار گرفت .

در پای پلکان هواپیما ،استاندار خوزستان از طرف دولت و وزیر خارجه ایران ورود دبیر کل سازمان ملل را خیرمقدم گفت و اظهار امیدواری کرد که کوششهای‌نامبرده درراه تامین صلح بین‌المللی قرین موفقیت گردد.

* سفر موفقیت آمیز

اوتانت حاضر نشد باخبرنگاران مصاحبه کند ویك‌سخنگوی‌سازمان کننده سیار» نیست ، ولی یك‌منبع ملل گفت که دبیر کل یك«مصاحبه نزدیك‌به‌اوتانت‌به‌فرستاده‌مخصوص اطلاعات گفت که سفر دبیر کل سازمان ملل متحد به کشور های آسیای جنوبی «بسیار موفقیت‌آمیز بوده‌است» .

در پاسخ به یك سئوال خبرنگار دیپلوماتیك اطلاعات، این‌منبع‌افزود که اوتانت همچنان به تلاش های خود برای حل مسئله ویتنام ادامه میدهد و دراین سفر نیز با قمام روسای کشورهائی که از آنهادیدن نموده پیرامون این مسئله و برای پیدا کردن راه‌حل های جدید گفتگو کرده است .

این منبع افزود که پیشنهادات اولیه اوتانت برای حل بحران‌ویتنام «همچنان بقدرت خودباقی هستند»

در پاسخ سئوال دیگر فرستاده مخصوص اطلاعات مقام مذکور مذاکرات اوتانت - ایوبخان را «مثبت» تلقی کرد ولی خاطرنشان ساخت که برای حل بحران کشمیر سازمان ملل‌نمی‌تواند نقش‌عمده‌ای بازی کند،«چه نه‌هندونه‌پاکستان- هیچکدام تمایلی به میانجیگری دیگران دراین مسئله ندارند ».

این مقام نزدیك اوتانت اعلام کرد که بزودی هیئت دیگری از سازمان ملل به این بندر نفتی‌وسوق‌الجیشی که تبدیل به یکی از مراکز اغتشاش در خاورمیانه عرب شده است خواهد رفت .

پادشاه‌وملکه تایلند
فردا وارد تهران میشوند

سه‌ساعت‌بعدازظهر فردابدعوت‌شاهنشاه آریامهر وعلیاحضرت شهبانوی ایران اعلیحضرت «بامیبول‌عدولیدج» و علیا حضرت «سیریکت» پادشاه و ملکه تایلند وارد تهران‌میشوندو درمهرآباد طی تشریفات رسمی مورد استقبال شاهنشاه و شهبانو قرار میگیرند .

میهمانان عالیقدر ایران فردا بشام در کاخ گلستان میهمان شاهنشاه و شهبانو فرح هستند و روز دوشنبه‌تاج گلهائی نثار آرامگاه رضاشاه‌کبیر مینمایند و ازموزه جواهرات سلطنتی و ورزشهای باستانی دربانك مرکزی‌و بانك ملی دیدن‌میکنند پادشاه‌و ملکه تایلند در این هفته‌به اصفهان وشیراز عزیمت میکنند و سپس‌از نواحی‌شمال ایران دیدن میفرمایند. میهمانان عالیقدر ایران روز یکشنبه تهران را بقصد تایلند ترك میگویند.

کارشناسان سازمان خواربارجهانی شرفیاب‌شدند

هیئت شش نفری کارشناسان سازمان خواربار و کشاورزی‌جهانی باتفاق وزیر کشاورزی امروز بحضور شاهنشاه شرفیاب شدند .

شرفیابی سفیر کره جنوبی

ساعت یازده صبح امروز آقای «سوك‌چان‌لو» سفیر جدید کره‌جنوبی دردربار شاهنشاهی استوارنامه خودرا به حضور شاهنشاه آریامهر تقدیم داشت .دراین مراسم وزرای دربار وامور خارجه و آجودانهای کشوری و لشکری شاهنشاه حضورداشتند .

شرفیابی رئیس سازمان تربیت بدنی

بعد ازظهر روز چهارشنبه آقای منوچهر قراگزلو رئیس سازمان‌تربیت بدنی و تفریحات سالم به‌پیشگاه شاهنشاه آریامهر شرفیاب شد و گزارشی از فعالیتهای‌سازمان ورزشی کشور را بعرض رسانید.

مراجعت هیئت فرهنگی‌ایران

آقای دکتر هدایتی وزیر آموزش و پرورش که در راس هیئتی بدعوت وزیرآموزش‌وپرورش کشور عربستان سعودی به آن کشور مسافرت کرده بود،پس‌از بازدید از تاسیسات فرهنگی آن کشور و امضای قرار داد فرهنگی دیشب بتهران مراجعت کرد .

دکتر اقبال عازم آرژانتین‌شد

بازدید آقای دکتراقبال رئیس‌هیئت مدیره و مدیر عامل شرکت ملی‌نفت ایران از کشور برزیل پایان یافت و ایشان دیروز بدعوت رسمی دولت آرژانتین‌برای‌بازدید ازتاسیسات‌نفتی، عازم آن کشور گردید .

بقرار گزارش‌های‌رسیده ازبرزیل، آقای دکتر اقبال ظهرروز چهارشنبه سی‌ام فروردین ماه،در ضیافت‌ناهاری که از طرف وزیر امور خارجه برزیل به افتخارشان ترتیب داده شده بود حضور یافت و سپس در کمیسیونی‌که باشرکت معاون اقتصادی وزارت‌خارجه برزیل و سفیر شاهنشاهی ایران در آن کشور تشکیل گردیده بود ، پیرامون‌توسعه‌مناسبات نفتی‌واقتصادی فیمابین ،مذاکراتی انجام داده و در پایان این کمیسیون قرار شد که‌پس از مطالعات کافی که ظرف‌مدت سه‌ماه آینده صورت خواهدگرفت مذاکرات در این زمینه بین مقامات مربوطه دو کشور مجددا دنبال گردد .

آقای دکتر اقبال ظرف‌هفته گذشته که در ریودوژانیرو پایتخت برزیل بسر برد ، بارئیس شرکت نفت‌برزیل وزیر معادن ونیرو ووزیر امور خارجه آن کشور ملاقات کرد وپیرامون‌بسط روابط بازرگانی وهمکاریهای نفتی مذاکراتی بعمل آورد .

ایشان همچنین از تاسیسات نفتی- بالایشگاهها و کارخانه‌های‌پتروشیمی وخطوط لوله و مراکز تلمبه خانه‌های شرکت نفت برزیل بازدید نمود .

از امروز

دادگاه های جنحه و جنائی دوسره شد

سخنگوی دادگستری امروز گفت: بدنبال دیوانعالی کشور که شعب آن از اول بهمن ماه سال گذشته بعدازظهرهانیزکارمیکنندکلیه‌دادگاههای جنائی وجنحه‌تهران نیز از امروز(دوم اردیبهشت) بعد از ظهر ها تشکیل خواهد شد سخنگوی‌دادگستری‌اضافه کرد دادگاههای‌جنحه فعلااز اول‌وقت صبح تاچهاربعد از ظهر (نیم ساعت تا یکساعت برای صرف ناهار) و دادگاههای جنائی بعد از ظهر ها نیز ازساعت ۵ تا ۸ تشکیل خواهد بود.

این‌اقدام محاکم جزائی برای تسریع در دادرسی جنائی وجنحه می باشدکه تاکنون بعلت تراکم زیاد به تاخیر می افتاد .

نوبر پیاز
ببازار آمد !

پیاز تازه ونوبر ازبندر عباس وارد تهران گردید و قیمت پیاز در بازار شکسته شد، شرکت تعاونی بارفروش اعلام داشت که از فردا پیاز را در شعبات میدان کیلوئی بیست ریال خواهد فروخت . همچنین‌درقیمت سیب زمینی اسلامبولی و سبزی و تره نیز تغییراتی حاصل شد.

امسال شرکت تعاونی بار فروش برای استاندارد کردن وبسته بندی کالاها و تره‌بار اقدام کرده ودر فروشگاههای شعبه‌میدان بازهم‌فروش کالا ادامه خواهد یافت .

سفر معاون وزارت‌کشور و استاندار مازندران

دیشب آقایان دکتر شهمیرزادی معاون وزارت‌کشوروصدری استاندارمازندران بنابدعوت دولت انگلستان به منظور مطالعه در امور حکومتهای محلی و امور زندگی اجتماعی مردم برای مدت سه هفته به کشور انگلستان عزیمت کردند.

داکس، داکس الماس
تلفن بخش ۵۵۵۸۷

انتقال مطب

مطب دکتر معتمد دندان پزشك از خیابان پهلوی به خیابان تخت جمشید -غرب میدان کاخ - خیابان کیوان شماره ۳۵ انتقال یافت .
تلفن جدید ٤٥٣٣٤

سفارت تهران
سیمان تهران
مرغوب ترین
وباصرفه‌ترین
سیمانها
خیابان کوشك تلفن ۴-۳۵۷۹۱

تخفیف اختصاصی
از تاریخ‌دوم‌اردیبهشت
تا سی و یکم اردیبهشت‌در
مهمانخانه های
بابلسر - چالوس-
رامسر
کمتر از ده روز چهل درصد
تخفیف از اطاق
ده روز توقف پنجاه در
صدتخفیف از اطاق
بیست روز توقف شصت‌در
صد تخفیف ازاطاق
سی روز توقف هفتاد
درصد تخفیف ازاطاق
صبحانه‌اجباری‌خواهد
بود
تلفن ۷۵۶۰۹۵ - ۷۵۹۳۹۶

نتیجه قرعه کشی
بلیطهای اعانه ملی سری ۸۵۲
شماره های برنده سری ۸۵۲ بلیط های اعانه ملی ۴۶/۱/۳۰

۱	سی ریال
۵	سی ریال
۵۲	یکصد ریال
۶۶۸	پانصد ریال
۶۰۱۳	پنجهزار ریال
۷۴۳۵۵	بیست هزاروسی ریال
۰۵۹۶۷	یکصدهزار ریال
۰۴۸۴۴۸۰	دویست هزار ریال
۰۹۲۷۵۸۵	دویست هزاروسی ریال
۰۸۱۳۰۳۲	یک میلیون ریال
۰۵۲۷۵۷۴	یک میلیون ریال

شماره‌های ماقبل وما بعد جوایز یک میلیون ریالی هریک برنده بیست وپنجهزار ریال

برندگان جوایز یك میلیون ریالی . دویست هزار ریالی و صد هزار ریالی باید حداکثر تا روزچهارشنبه آینده برای‌دریافت جایزه خود به بنگاه اعانه ملی مراجعه کنند. ازمیان‌این برندگان یك نفر بحکم قرعه قهرمان شانس میشود و سند مالکیت یك دستگاه اتومبیل ب.ام.و مدل ۶۷ بنام او صادر میگردد.

با افتتاح یک حساب تشکیل سرمایه
بانک عمران
از این مزایا و جوائز
بهره مند میشوید
بانک عمران
حساب تشکیل سرمایه
دریافت وام تا سه برابر موجودی در حساب
بیمه مجانی در برابر تصادف با وسائط نقلیه تا یکصد هزار ریال
با داشتن حداقل یکهزار ریال در حساب هر ماهه در قرعه کشی یکصد هزار تومان وام دهساله بدون بهره شرکت میجوئید .
و هر ساله در قرعه کشی ارزنده ترین جایزه ایران جایزه مادام العمر ماهی یکهزار تومان شرکت میجوئید
برای شرکت در قرعه کشی یکصد هزار تومان وام دهساله بدون بهره این ماه فقط
۵ روز
فرصت باقی است

خانواده‌های محترم
در مورد تدریس خصوصی فرزندان خود بامامشورت کنید
گروه فرهنگی پگاه
مخبرالدوله کوچه جنوبی بیمه تلفن ۳۳۰۸۵

گروه‌فرهنگی هدف
در کلاسهای شبانه شماره ٤ (خیابان شاه) از چهارم اردیبهشت‌ماه کلاس جدید کنکور ادبی وقضائی‌واقتصادی‌وسیاسی باز میشود .
همه روزه ازه تا ۹ بعداز ظهر ثبت‌نام بعمل می‌آید . تلفن ٤٧٨٥٢

کنفرانس علمی

از طرف گروه بیماریهای کودکان دانشگاه تهران

اولین یکشنبه هر ماه ساعت ۸ بعد از ظهر درسالن کنفرانس بیمارستان پهلوی جلسات علمی‌ومعرفی بیماران تشکیل میگردد . از عموم پزشکان و دانشجویان محترم دعوت میشود در جلسات مزبور حضور بهمرسانند .

گروه بیماریهای کودکان دانشگاه تهران

جلسه آینده : یکشنبه سوم اردیبهشت .

آگهی دعوت مجمع عمومی سالیانه‌شرکت‌سهامی گالن

بدینوسیله ازکلیه سهامداران شرکت سهامی گالن دعوت‌میشود که‌درتاریخ ۱۸٫۲٫٤٦ساعت ٥بعدازظهر درمحل‌شرکت یوسف‌آباد شمالی چهار راه دانشفر کاشی ۷ طبق مواد اساسنامه حضور بهمرسانند .

۱-استماع گزارش هیئت مدیره ۲-تصویب ترازنامه سال۱۳٤٥
۳- انتخاب هیئت‌مدیره وبازرس ٤- تصویب و تغییرات‌اساسنامه
٥- شور درمورد انحلال یا ابقاء شرکت .

رئیس هیئت مدیره شرکت سهامی گالن - ناصرمجتبائی

چی چی؟
ازفردا شش بعدازظهر
وحدت درفیلم
مردی از اصفهان
بوری بنانی - بوتیمار
بهمنیار - نقشینه - هیری
وکتایون
کارگردان ایرشروان
سرود: خوجوپاشا