

14.2イ-919



\*1200701608235\*

14.2イ

919

〔大阪市〕産業部調  
査資料第十九輯

生活必需品配給機構圖

大阪市役所産業部編

改訂版(昭和十七年六月)



始





産業部調査資料第十九輯改訂版（昭和十七年六月）

# 生活必需品配給機構圖

大阪市役所産業部



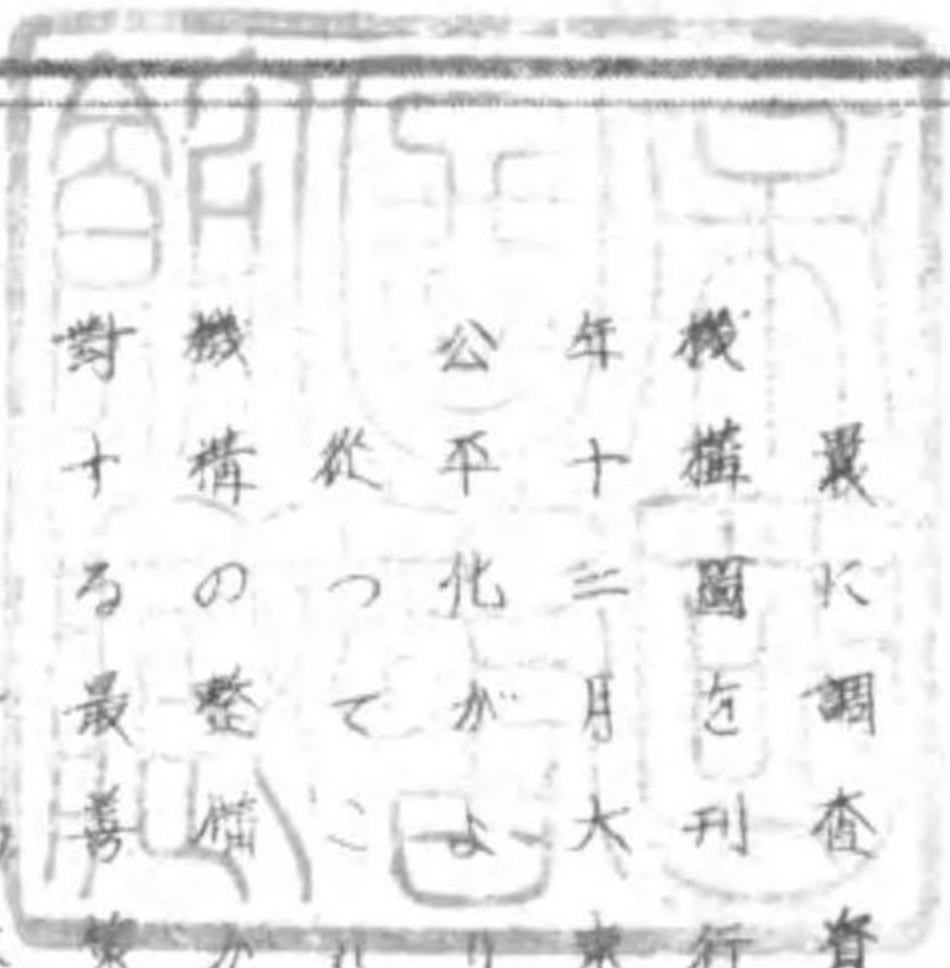

はしかぎ

最に調査資料第十九輯として生活必需品の配給  
 機構圖を刊行して一般関係者の参考に供せしか  
 年十二月大東亞戦争の勃発に伴ひ物資配給の圓滑と  
 公平化がより一層の重大性を帯びるに至つた  
 従つてこれが一層の重要なる理帯を期せんか爲には配給  
 機構の整備が不可欠の阿題となすに至つたか  
 對する最善策を考究し以て百年の基礎を確立する  
 ことこそ局に當れるもの、最も急眉を要する問題と  
 云はれざるならぬ  
 此はこれに鑑み深はこれが対策資料として前輯に補  
 足改訂を加へ再び本編を上梓する次第である





14.21  
919.1

木炭及豆炭	煤油	酒精	砂糖	清涼飲料水	食用油	菓子	育兒用乳製品	葯	罐詰調味料香料	罐詰	大豆	大米	塩	脱脂大豆		
46	45	44	43	42	41	40	39	38	37	36	35	34	33	32	31	31

衛生材料	衛生綿	莫大小生地並製品	万年軍手	既成服	毛織物	毛糸	莫大小手袋	縫製絲綿	製軍足	軍手軍足	不夕夕イ	フエルト帽子	織維製品	織維製品	石炭	瓦斯用木炭
62	61	60	59	58	57	56	55	54	53	52	51	50	49	48	47	45-42

目次

海産物	青島	馬肉	鶏卵	鮮魚	甘藷馬鈴薯	豆類(大豆ヲ除ク)	滿洲大豆	穀粉	小麥粉	雜麥	小麥	麥	米	飲食料品
15	14	13	12	11	10	9	8	7	6	5	4	3	2	1

味噌原	味噌	茶漬	漬物	乾麵	凍腐菜	湯菜	乾菜	人造バタ	人バタ	昆布	朝鮮産海苔	海苔	寒天	鯉節
50	29	28	27	26	25	24	23	22	21	20	19	18	17	16



特免タオル	63
毛布	64
男女中等學校制服	65
漢員及漢商仕立用綿襪系	66
漢用綿襪系	67
イタワンド、電線用系	68
フレッドホース等綿襪系	68
四履物類	
足袋	69
地下足袋	70
靴	71
靴	72
地下足袋、ゴム底布靴及 ゴム靴旧品回収経路	73
五其 ノ他	
時計	74
アルミニウム家庭器物	75
洋傘	76
除虫菊干花	77
薫物線香	78

石炭	77
硝子	80
硝子	81
硝子	82
七寸	83
七寸	87
自工	88
自工	89
肥料	90
和藥	91
賣藥	92
漢藥	93
指定生藥	94
化學藥品(洋藥)	95
醫藥品及衛生材料	96
塗料	97
自轉車用タイヤ、チューブ	98
洋紙	98

生活必需品ニ関スル配給統制法令

一、飲食料品ニ関スル法令

- 米穀配給統制法 (昭和十四年法律八一号)
- 澱粉類配給統制規則 (昭和十五年農令六八号)
- 臨時米穀配給統制規則 (昭和十五年農令七四号)
- 砂糖配給統制規則 (昭和十五年商令七九号)
- 牛乳及乳製品配給統制規則 (昭和十五年農令八九号)
- 米穀管理規則 (昭和十五年農令九七号)
- 鶏卵配給統制規則 (昭和十五年農令九九号)
- 大豆及大豆油配給統制規則 (昭和十五年農令一〇一号)
- 雜穀配給統制規則 (昭和十五年農令一〇三号)
- 植物油及植物油脂原料種実配給統制規則 (昭和十五年農令一〇六号)
- 鮮魚介配給統制規則 (昭和十六年農令一四号)
- 麥類配給統制規則 (昭和十六年農令五一号)
- 小麥粉等製造配給統制規則 (昭和十六年農令五八号)



青果物配給統制規則  
蒔類配給統制規則  
食肉配給統制規則  
水産物配給統制規則  
味噌醬油配給統制規則

(昭和十六年農令六〇号)  
(昭和十六年農令六七号)  
(昭和十六年農令七六号)  
(昭和十七年農令一七号)  
(昭和十七年農令六号)

三 其他ノ法令

皮革配給統制規則  
護謄配給統制規則  
絲配給統制規則  
自轉車用タイヤ、チエー、ブ配給統制規則  
肥料配給統制規則  
木炭配給統制規則  
石炭配給統制法  
纖維製品配給統制規則  
セメント配給統制規則  
自轉車並ニ同部分品及附屬品配給統制規則

(昭和十三年商令四五号)  
(昭和十三年商令五五号)  
(昭和十四年商令七号)  
(昭和十四年商令一八号)  
(昭和十四年農商令二七号)  
(昭和十四年農令六八号)  
(昭和十五年法律一〇四号)  
(昭和十五年商令三三号)  
(昭和十五年商令一三三号)  
(昭和十五年商令七五号)

マツ子配給統制規則  
煉炭配給統制規則  
生絲配給統制規則  
菓工品配給統制規則  
用杖配給統制規則  
生活必需品物資統制令  
医薬品及衛生材料生産配給統制規則  
紙配給統制規則

(昭和十五年商令八〇号)  
(昭和十五年商令八一号)  
(昭和十五年農商令一七号)  
(昭和十五年農令七〇号)  
(昭和十五年農令八七号)  
(昭和十六年勅令三六二号)  
(昭和十六年厚令一五号)  
(昭和十六年商令九七号)



米

穀配給機構圖

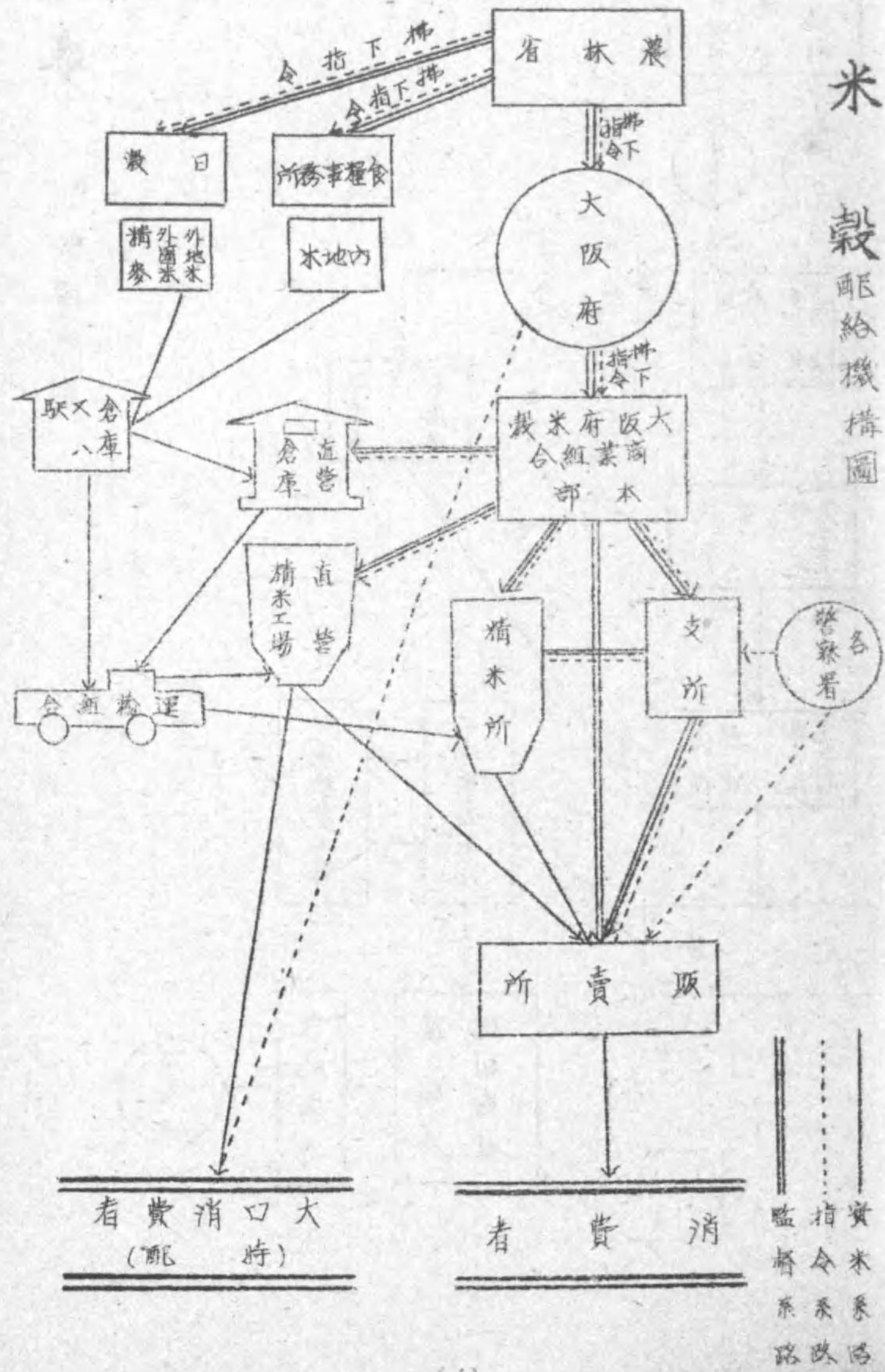



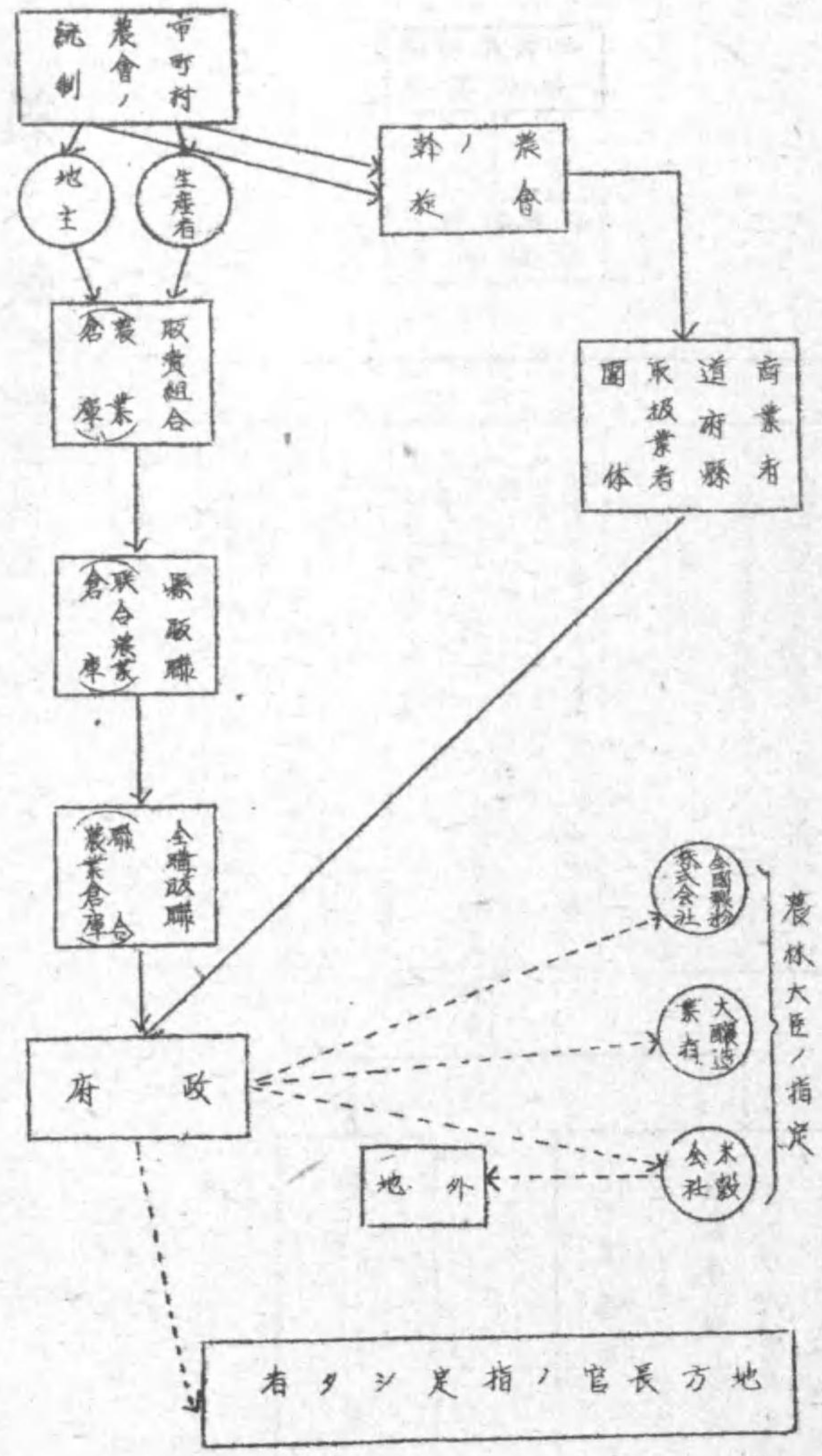

小麥配給機構圖

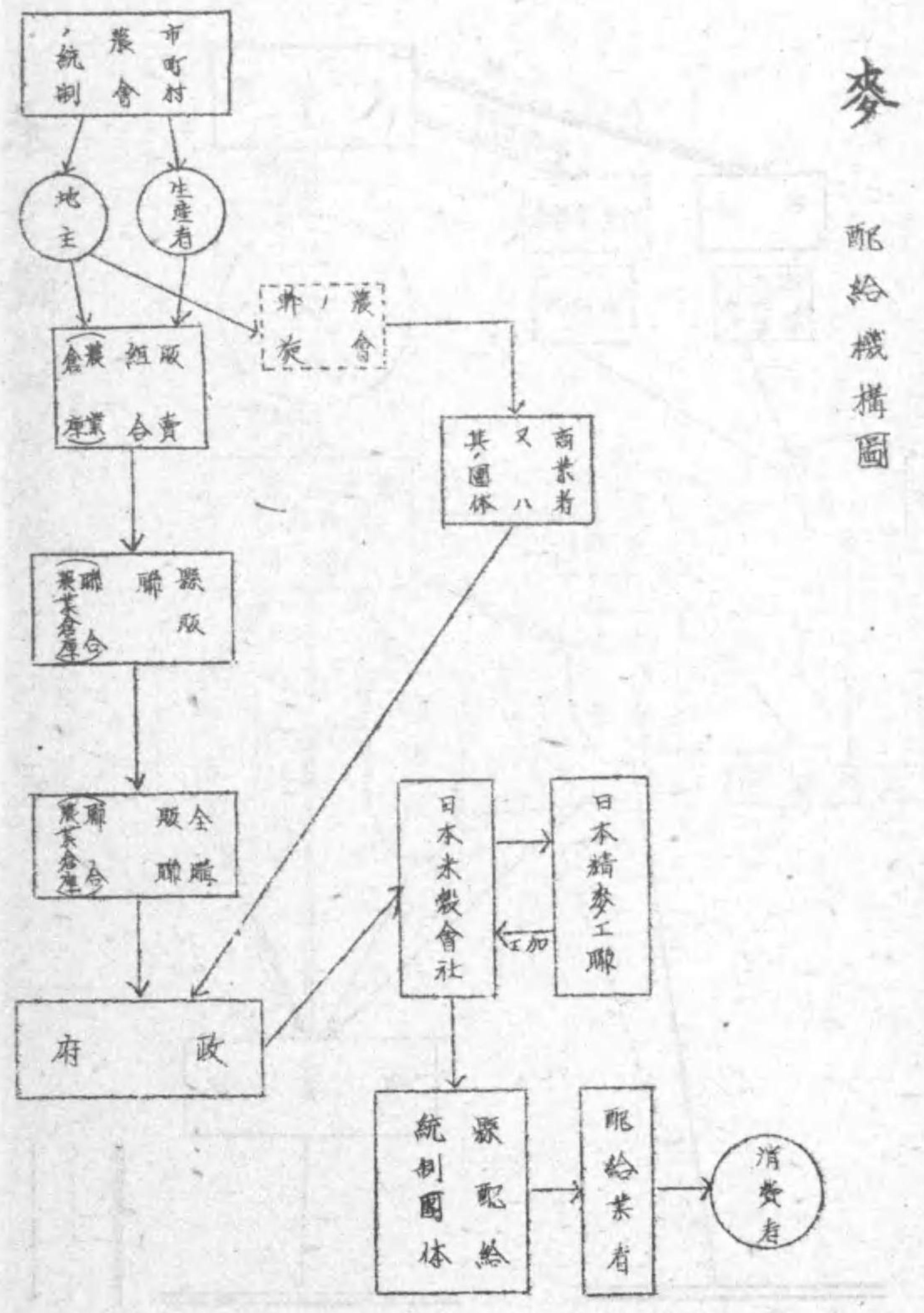

大麥配給機構圖















鶏卵配給機構圖

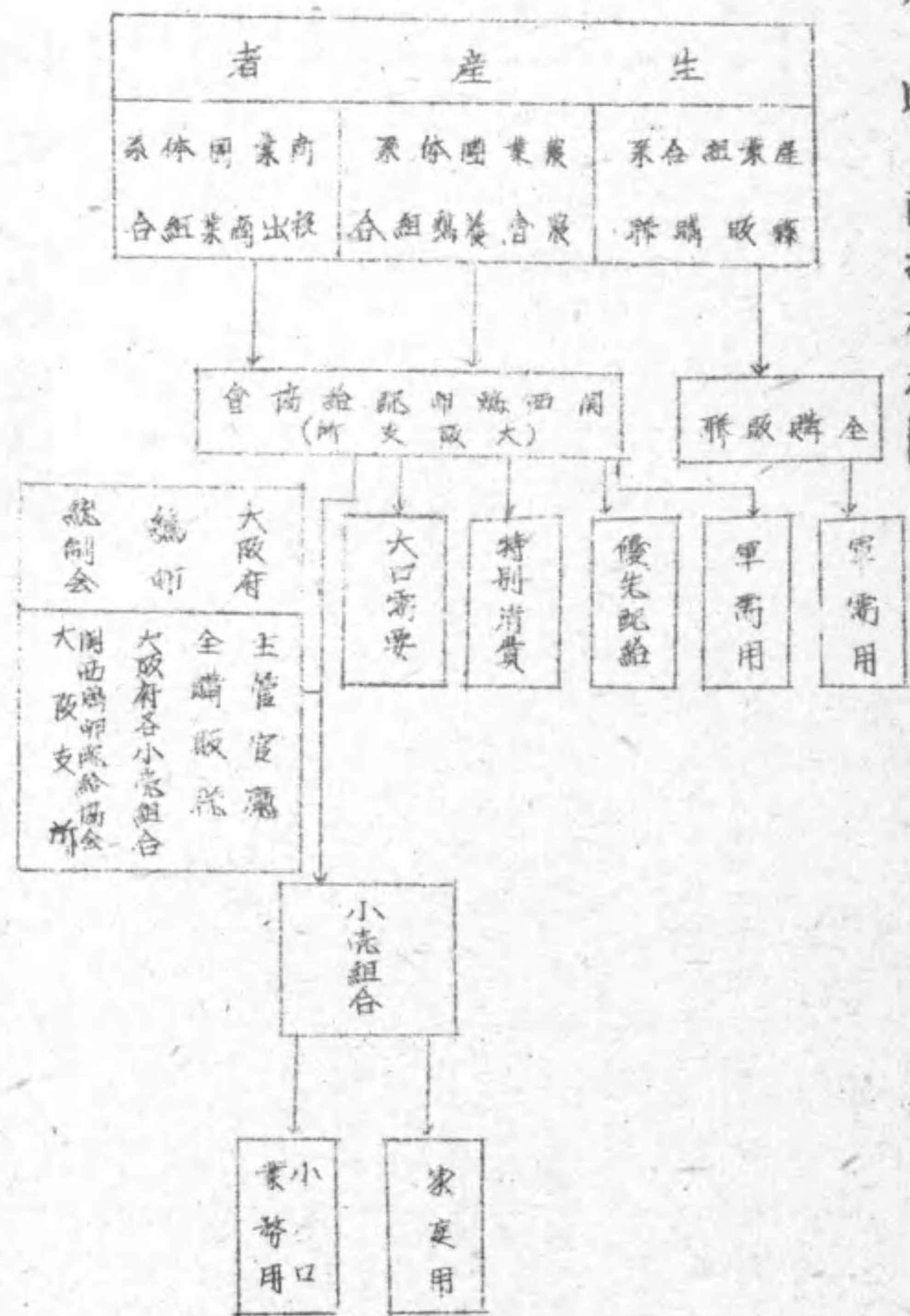

鮮魚配給機構圖

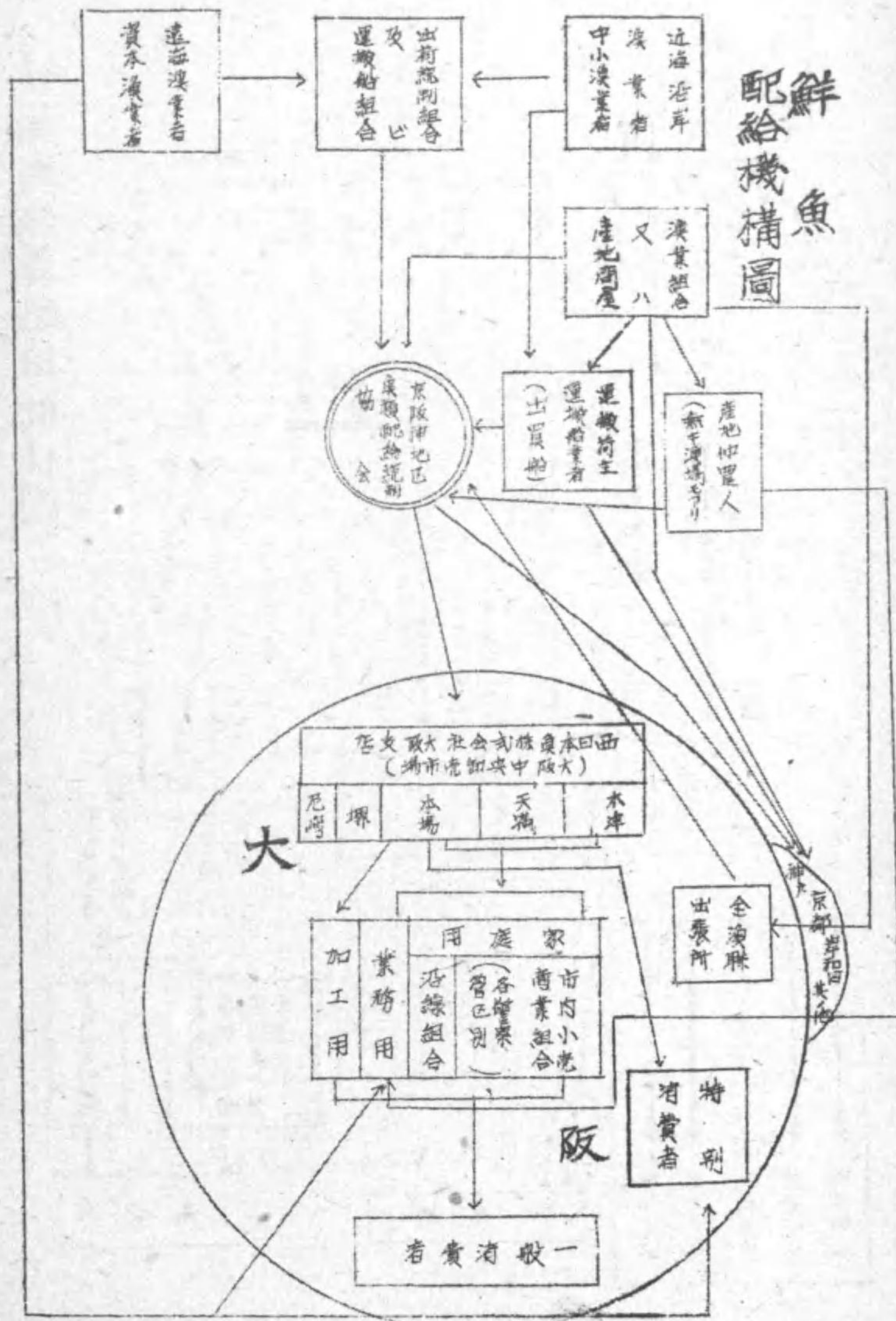



青果配給機構圖

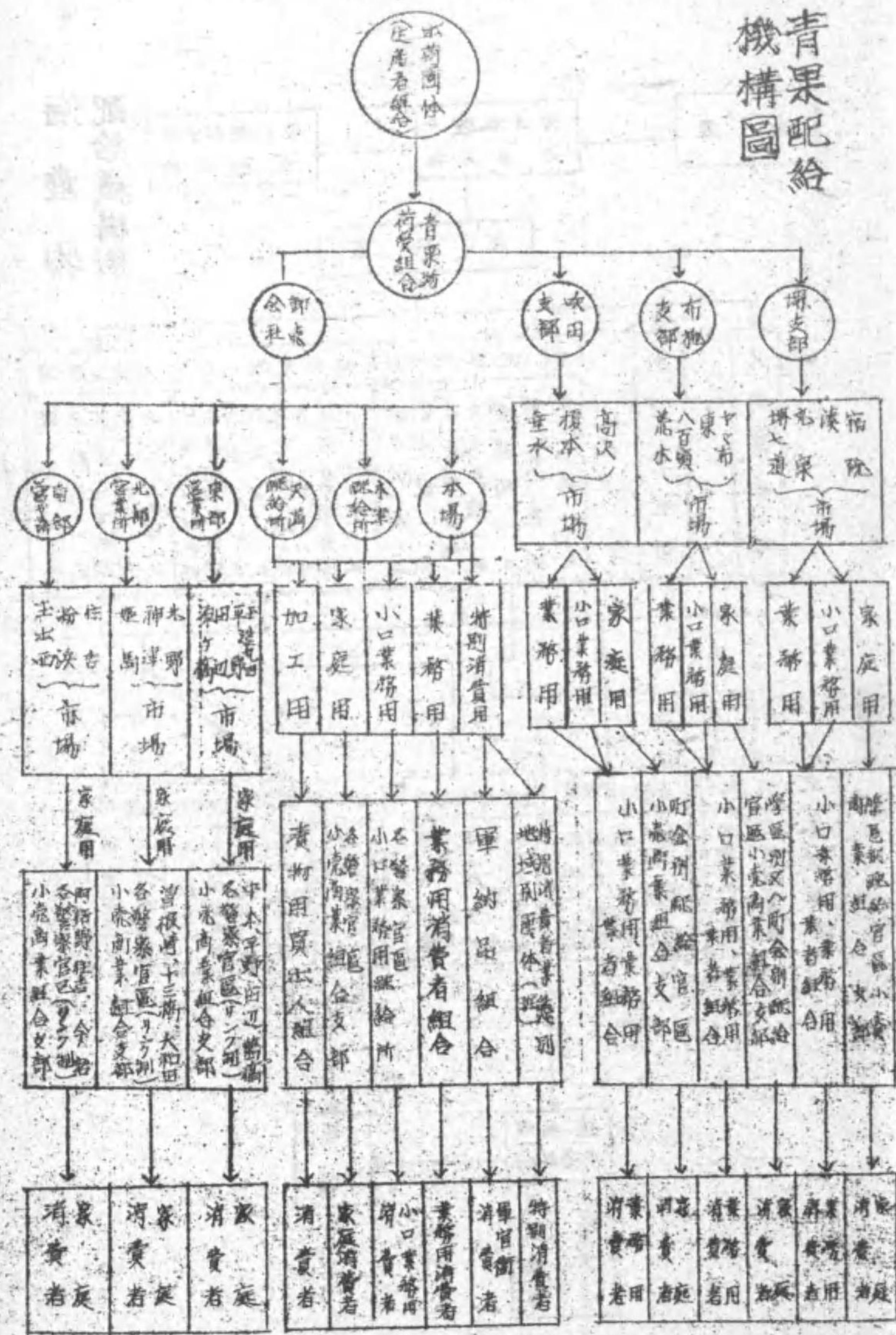

鳥肉配給機構圖

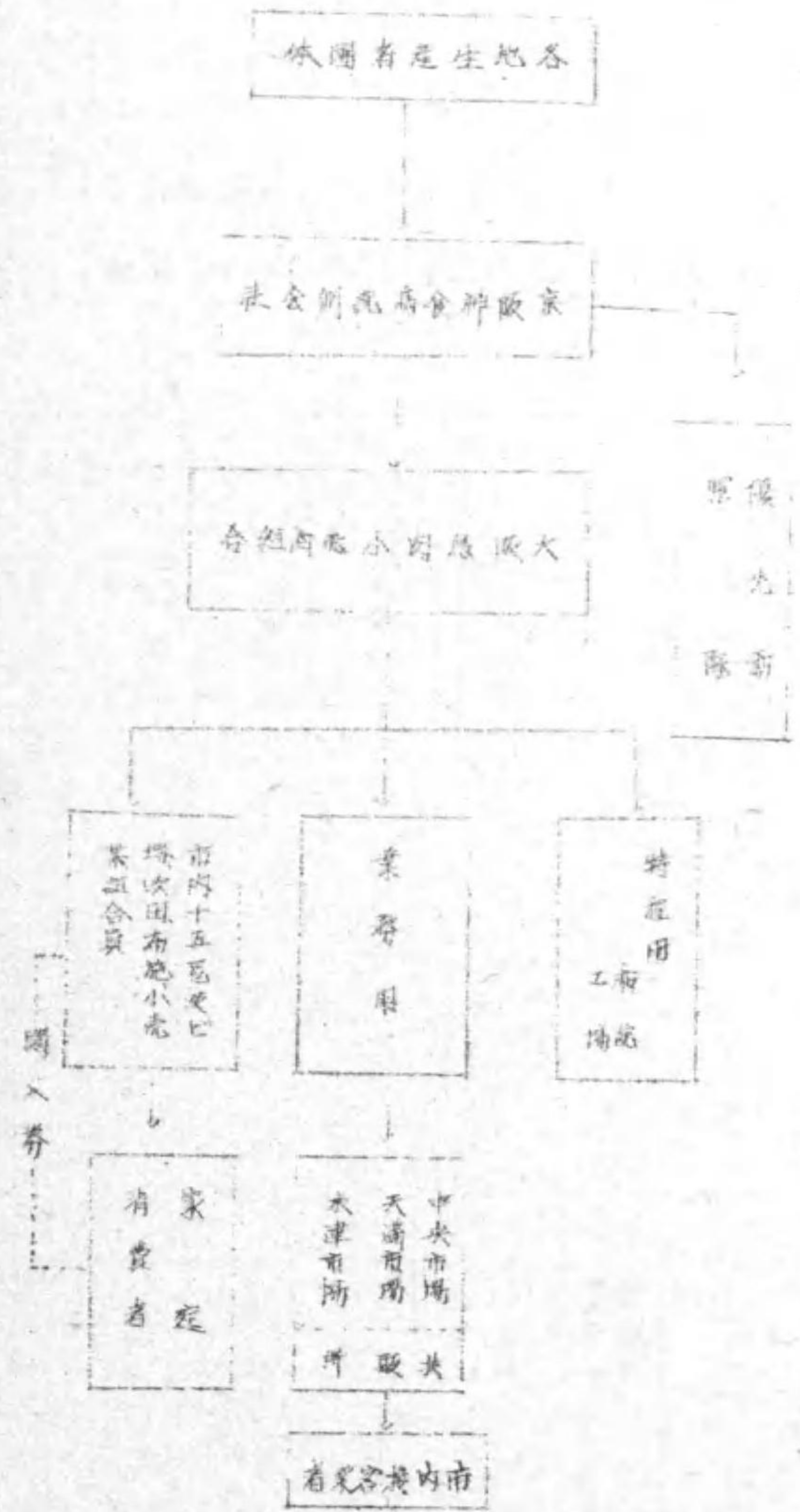



塩産 塩産配給機構圖

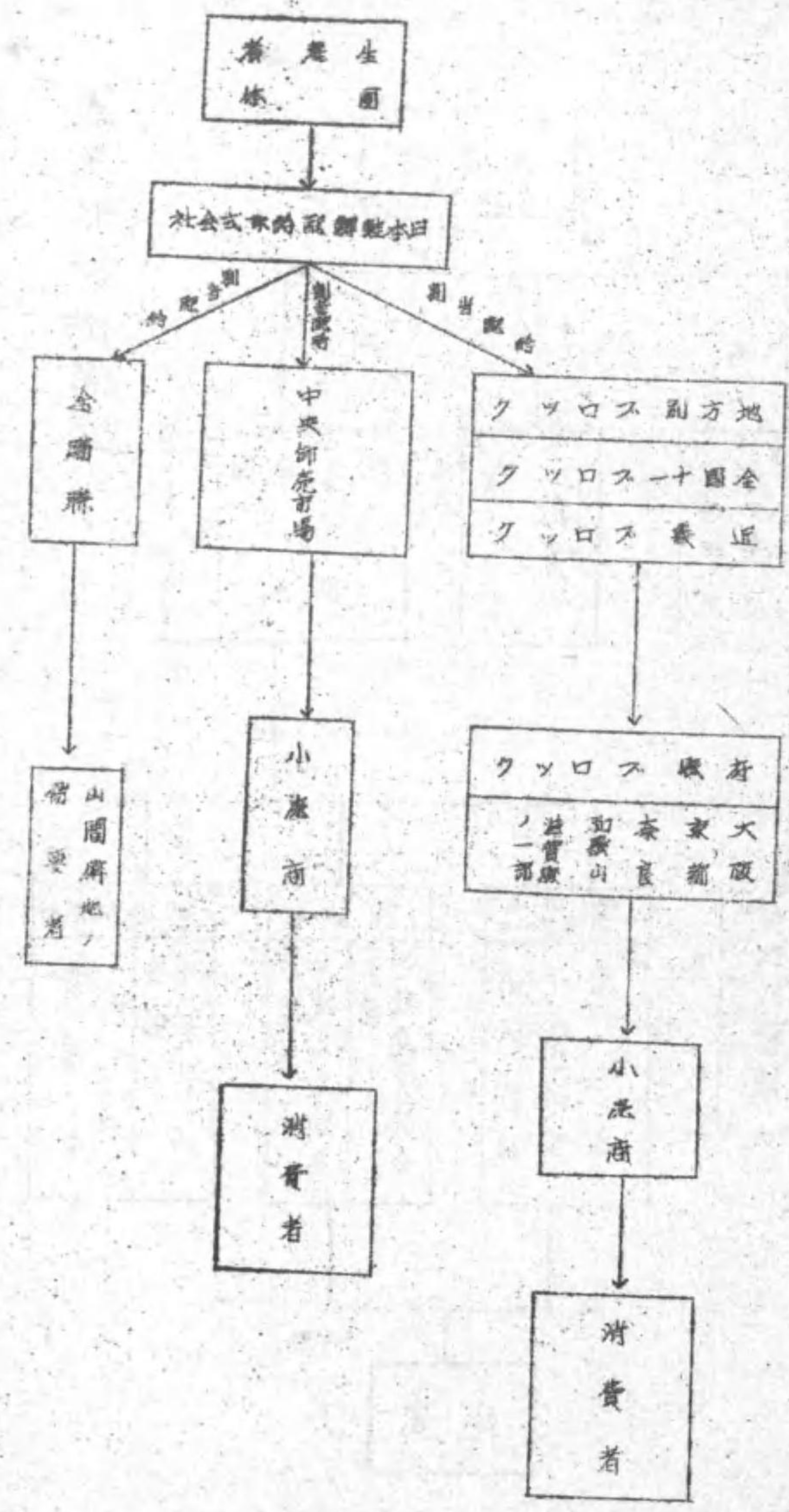

海産物 配給機構圖

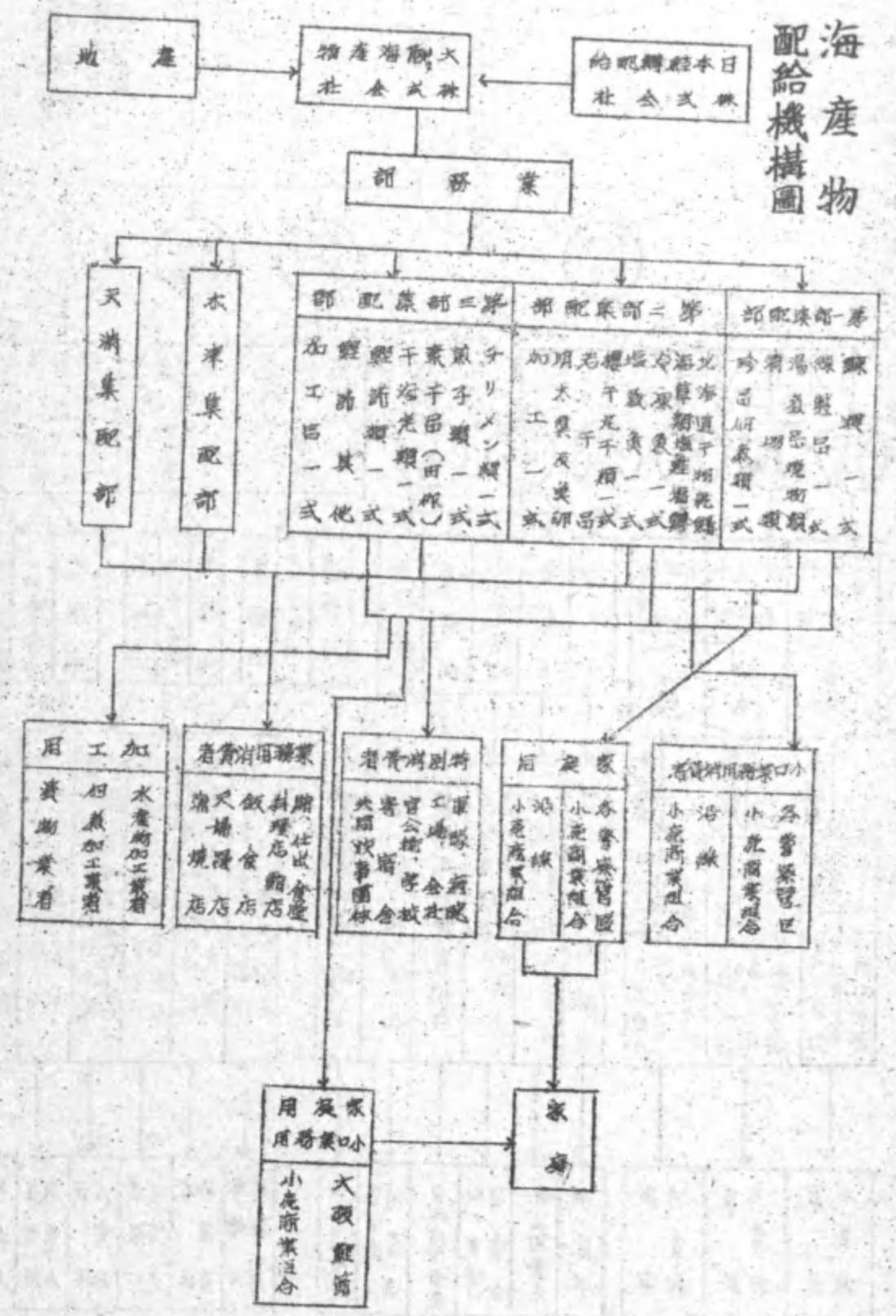



寒天配給機構圖

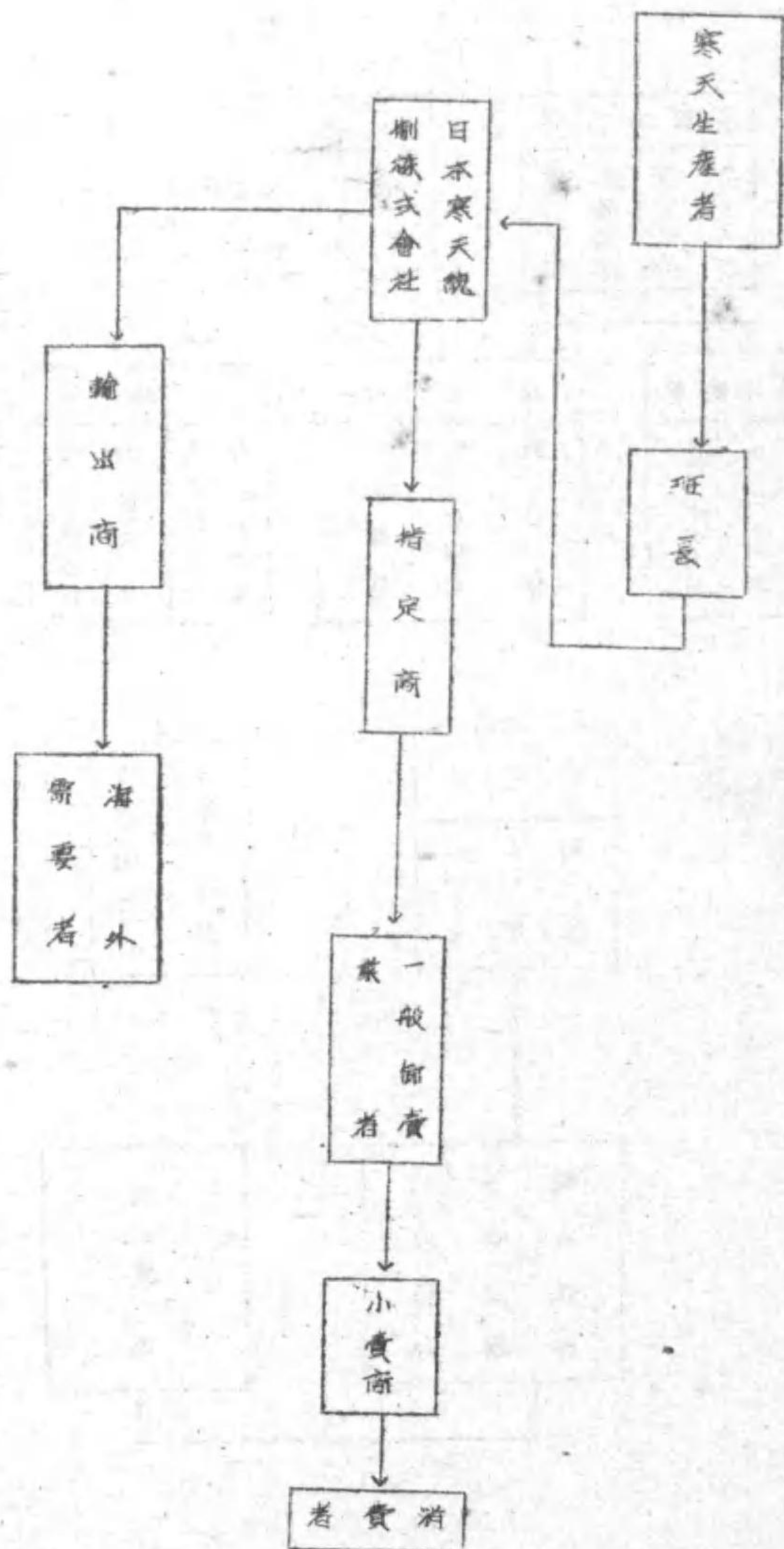

經銷配給機構圖

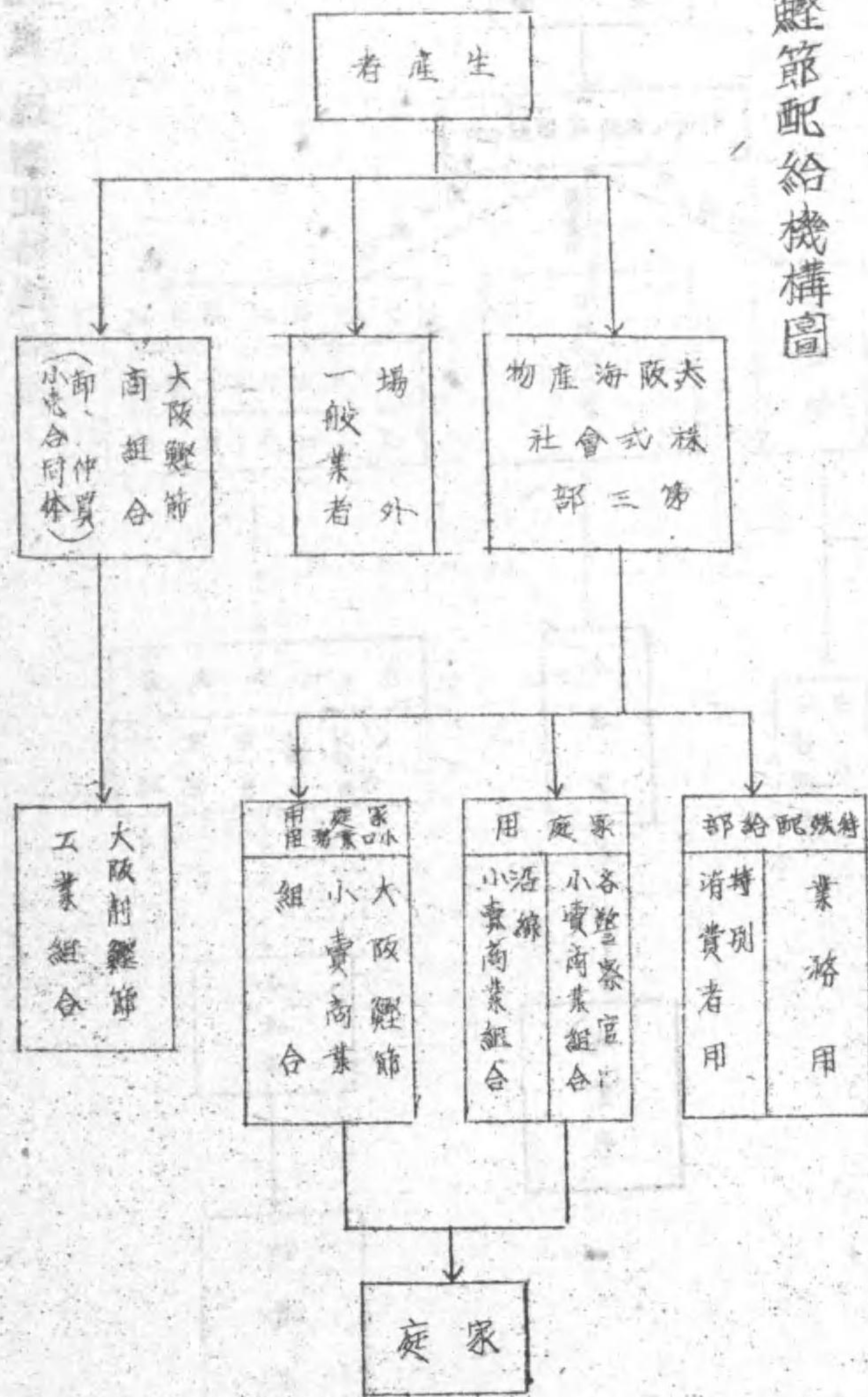



朝鮮產乾海苔配給機構圖

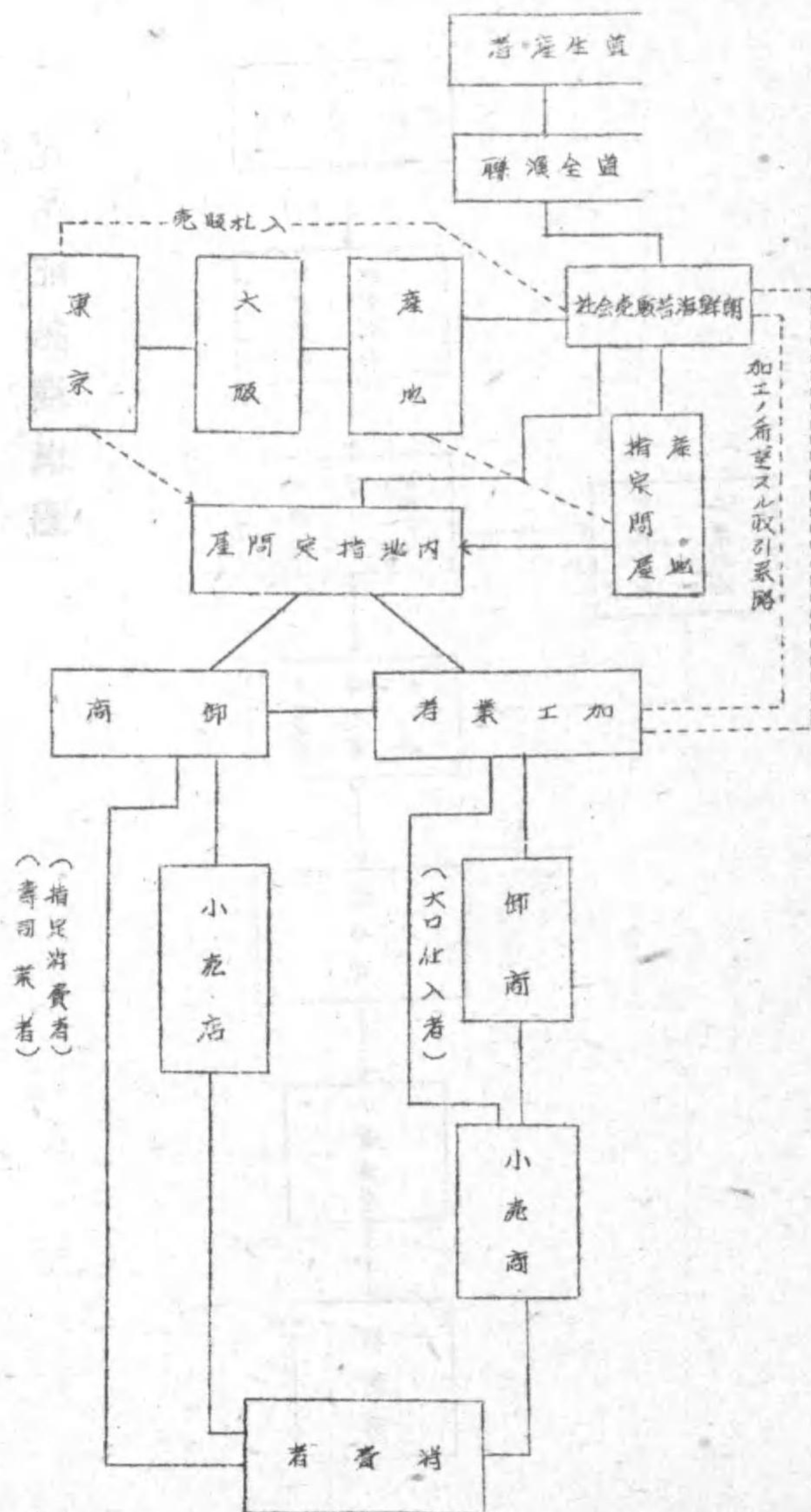

海苔配給機構圖

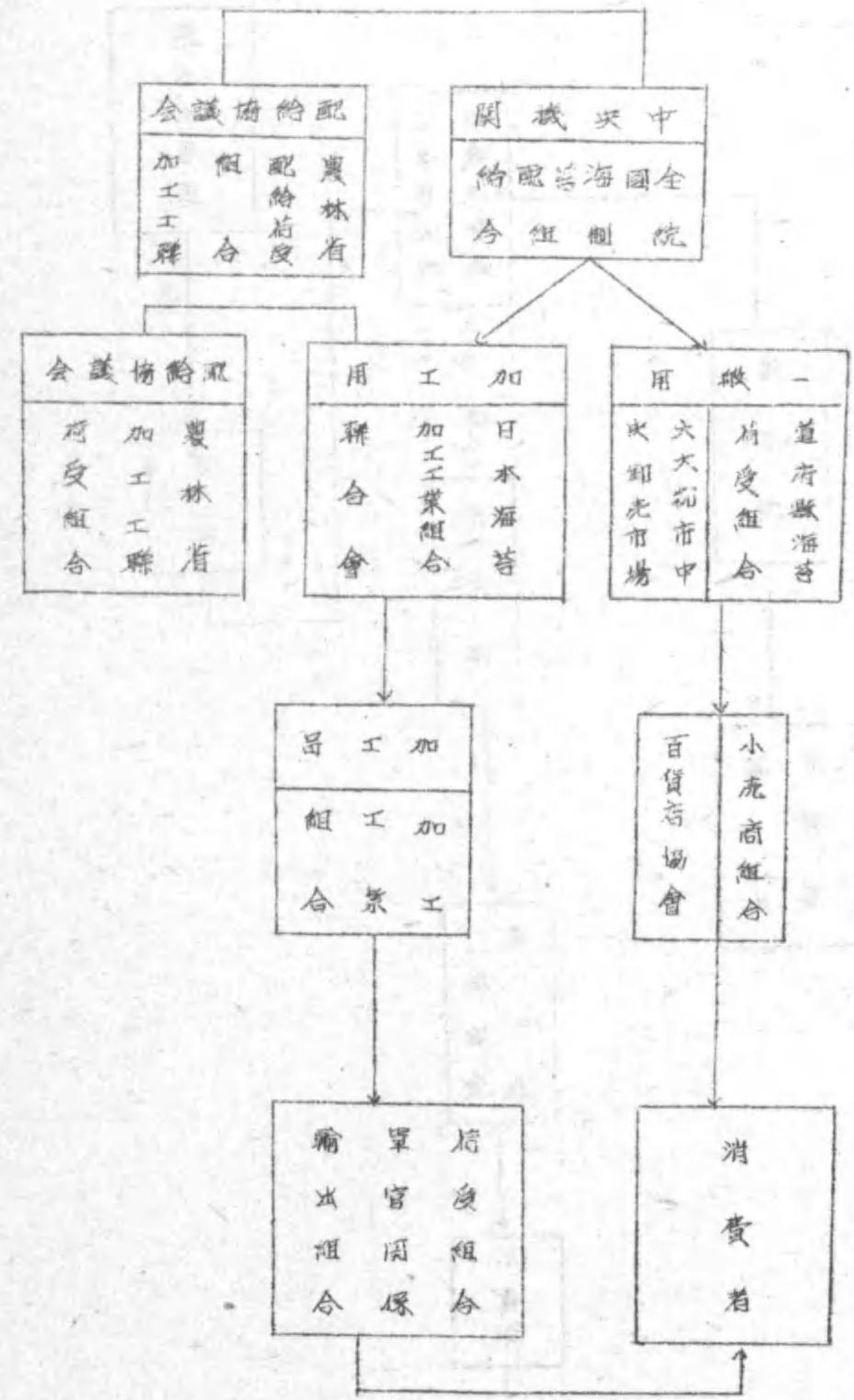



昆布配給機構圖

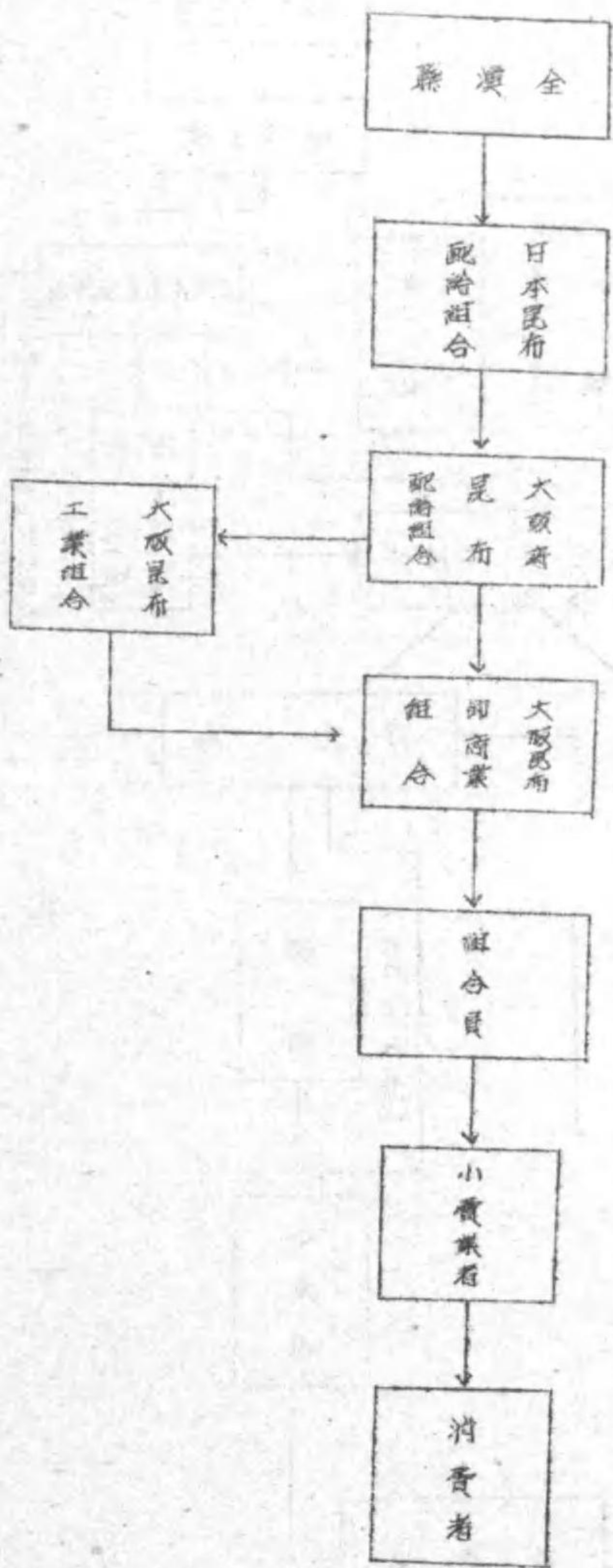

パン配給機構圖

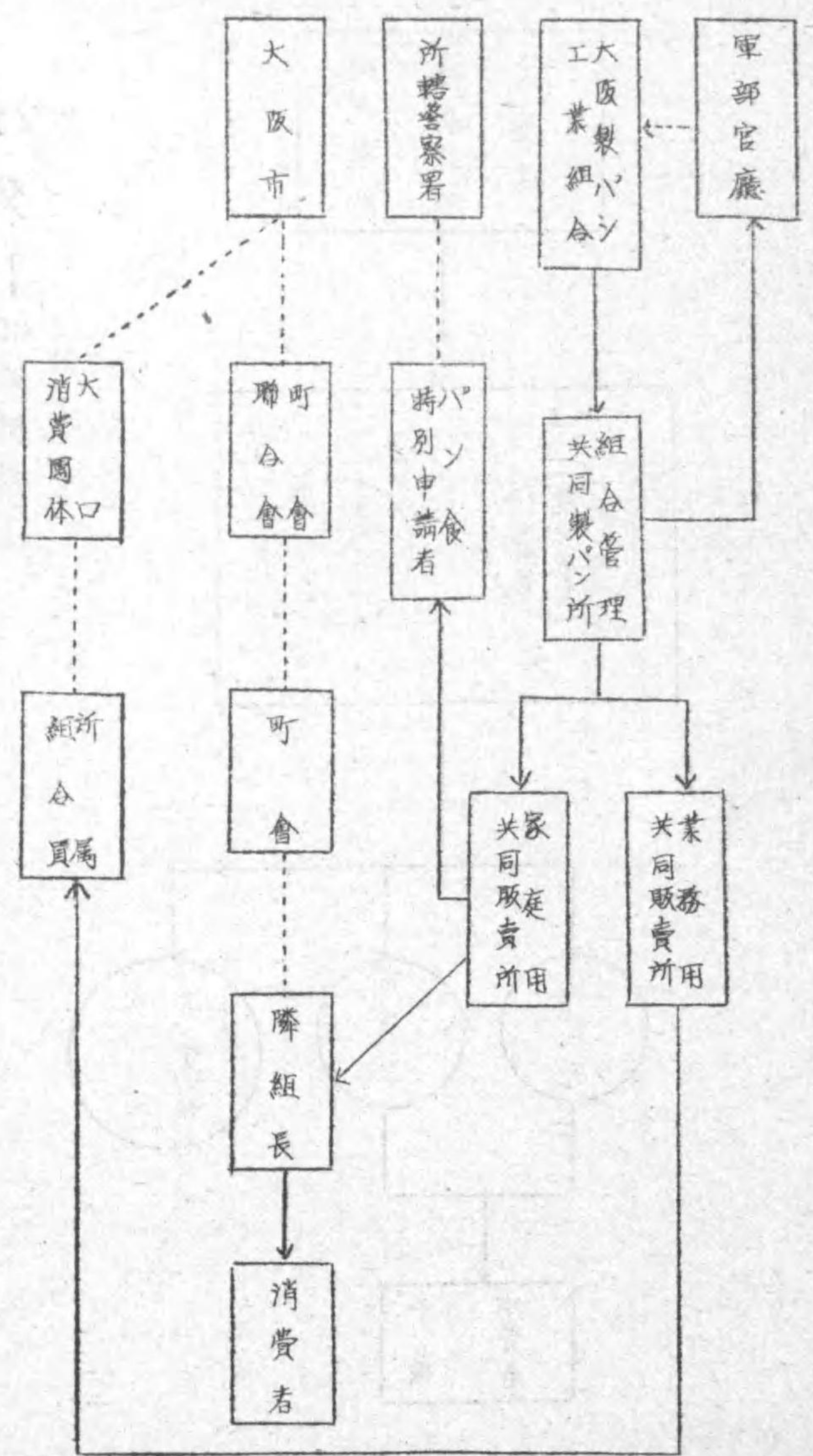



人造バター配給機構圖

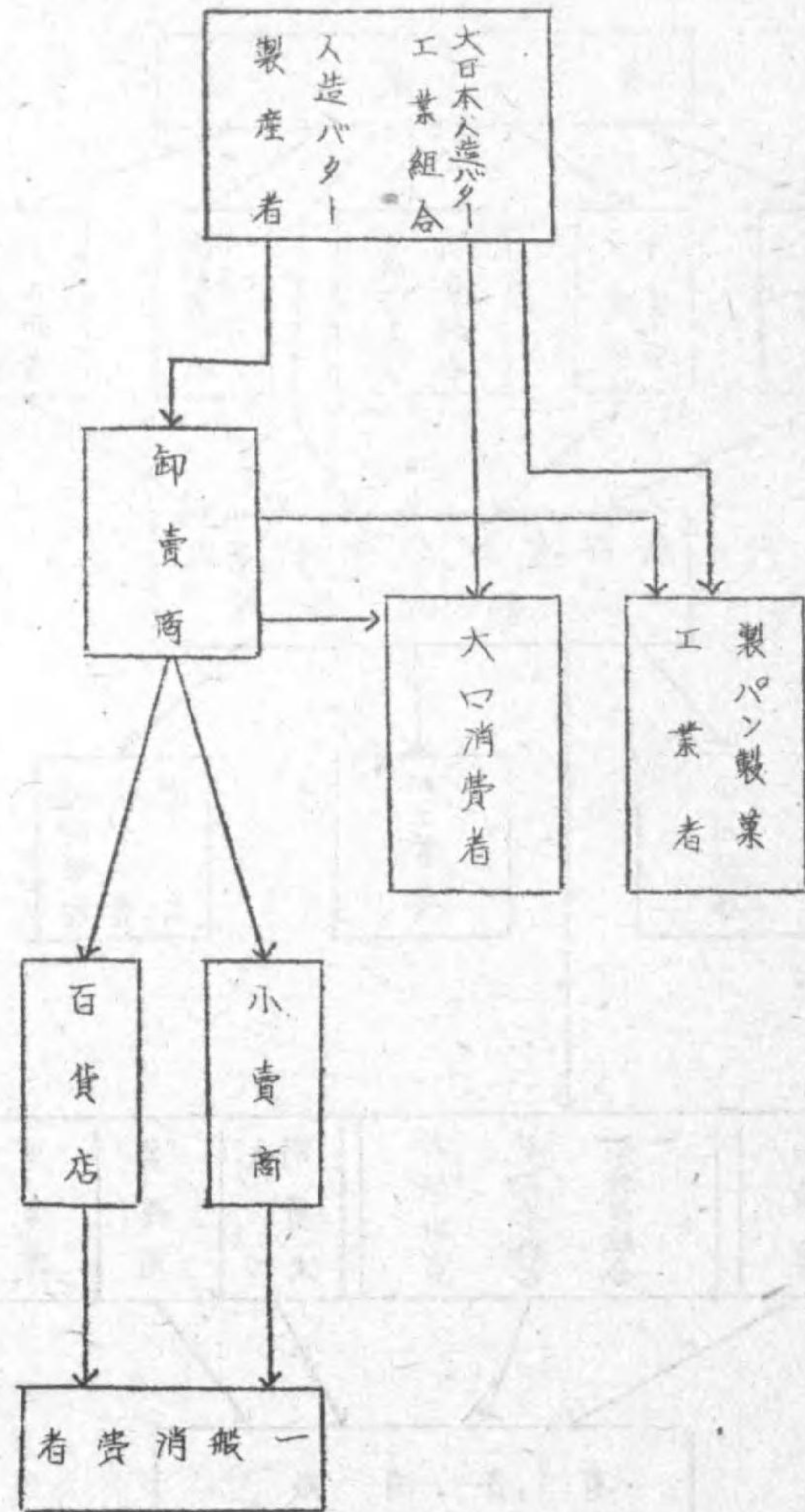

バター配給機構圖

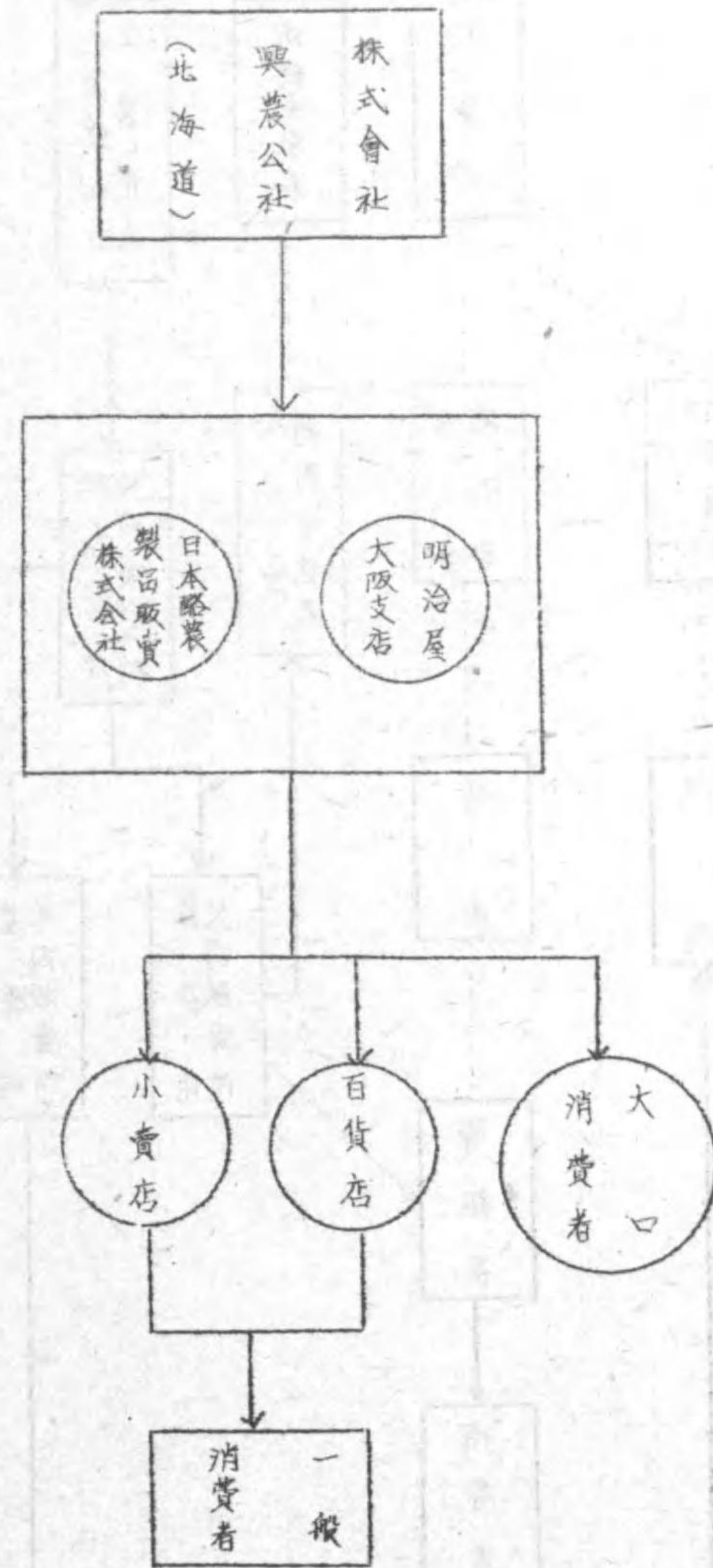



生 產 者

大 阪 府 統 制 菜 配 給 會

20%  
病 院 業 務 用

80%  
一 般 家 庭

町 會

湯

葉 配 給 機 構 圖

生 產 者

全 國 聯 全 販 聯 仲 買 者 大 阪 府 單 位 荷 受 組 合 農 協 農 會 及 出 荷 組 合 共 同 組 合 生 產 地

大 阪 市 卸 賣 中 介 市 場 大 阪 市 卸 賣 入 場

公 用 關 係

加 工 業 者

他 府 縣 卸 賣 又 小 販 業 者

百 貨 店 小 賣 商 組 合 乾 物 食 料 店 大 阪 府 市 大 消 費 者 業 務 用 軍 官 需

一 般 消 費 者

乾

物 配 給 機 構 圖



乾麵配給機構圖

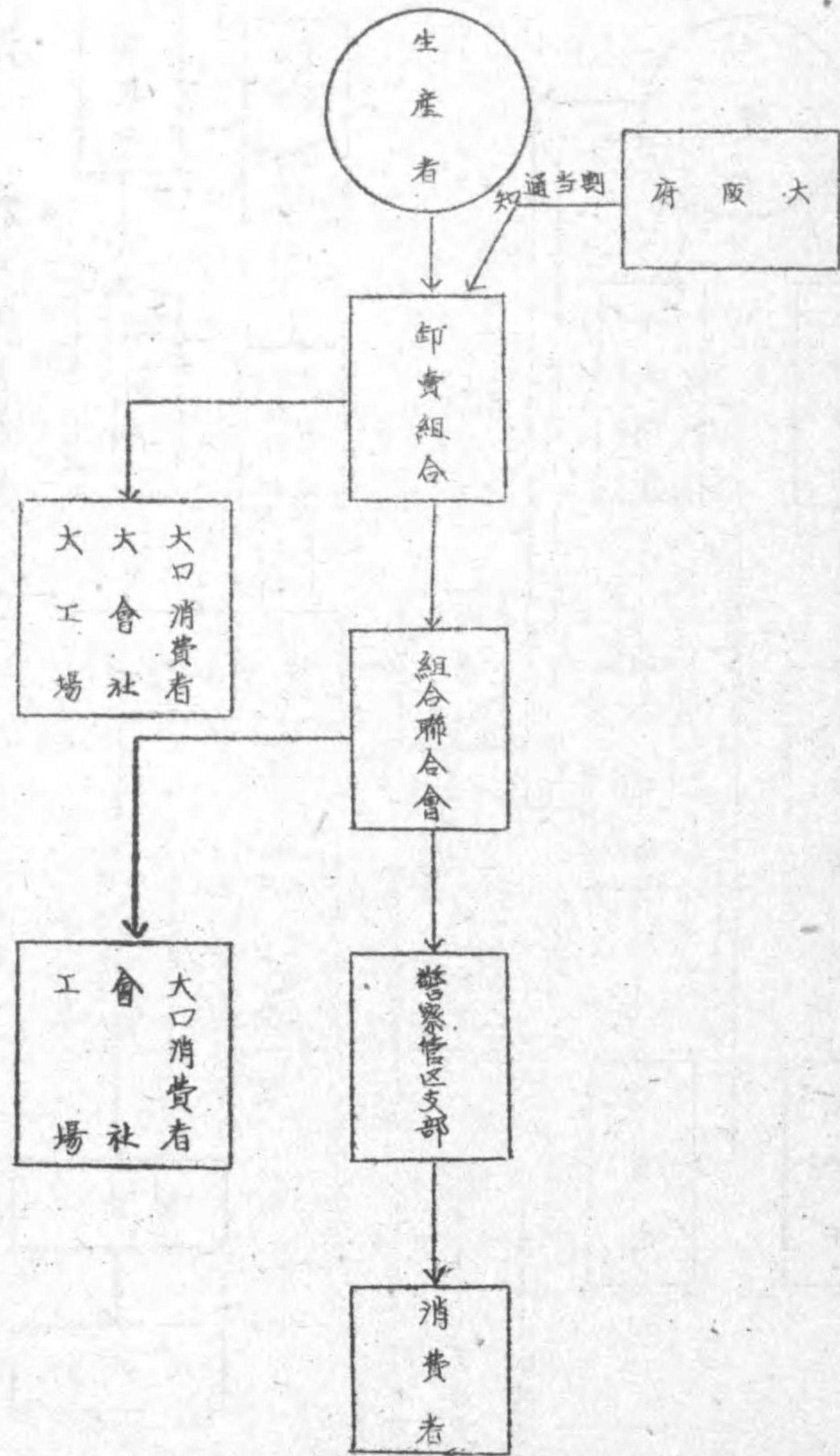

凍豆腐配給機構圖

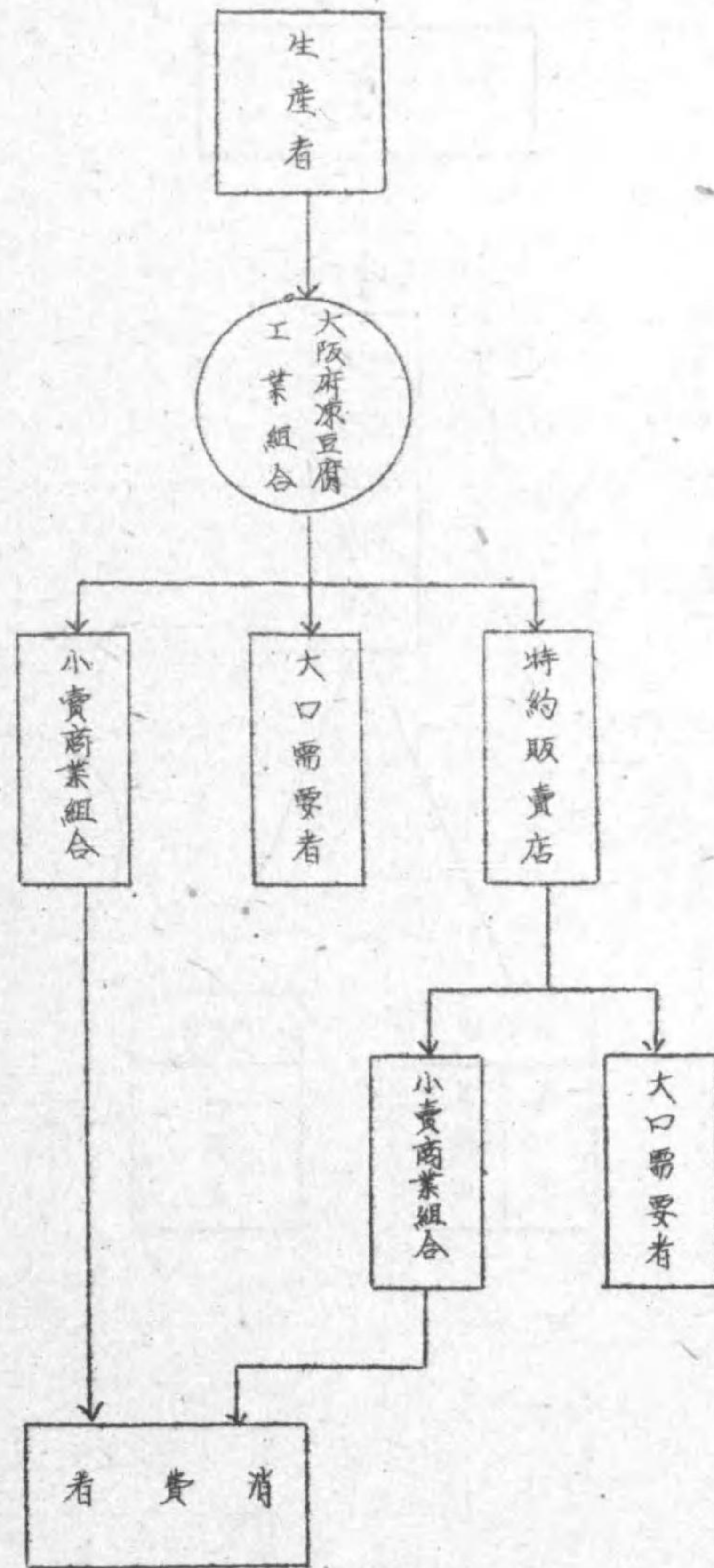



清物配給機構圖

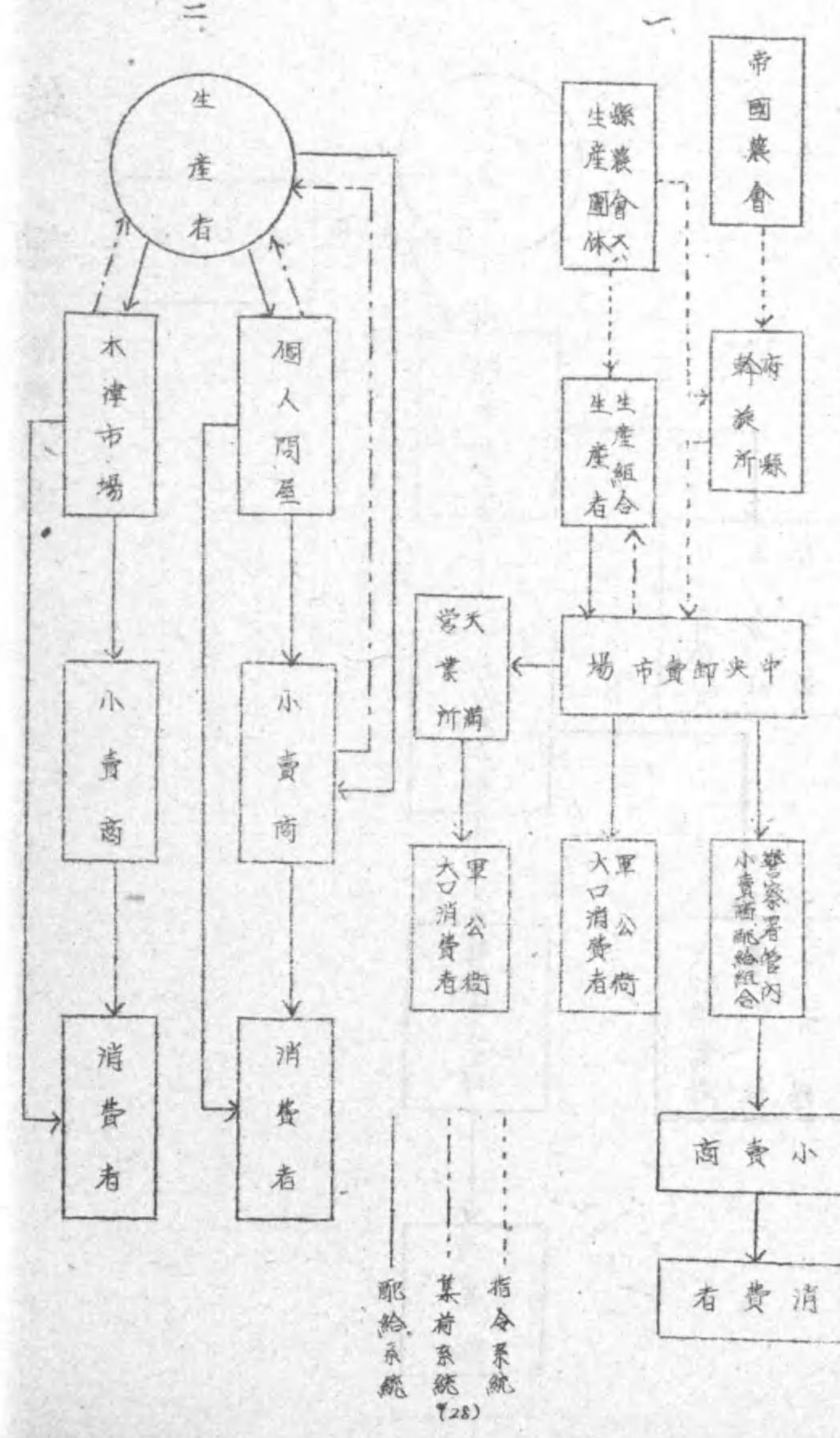

茶配給機構圖

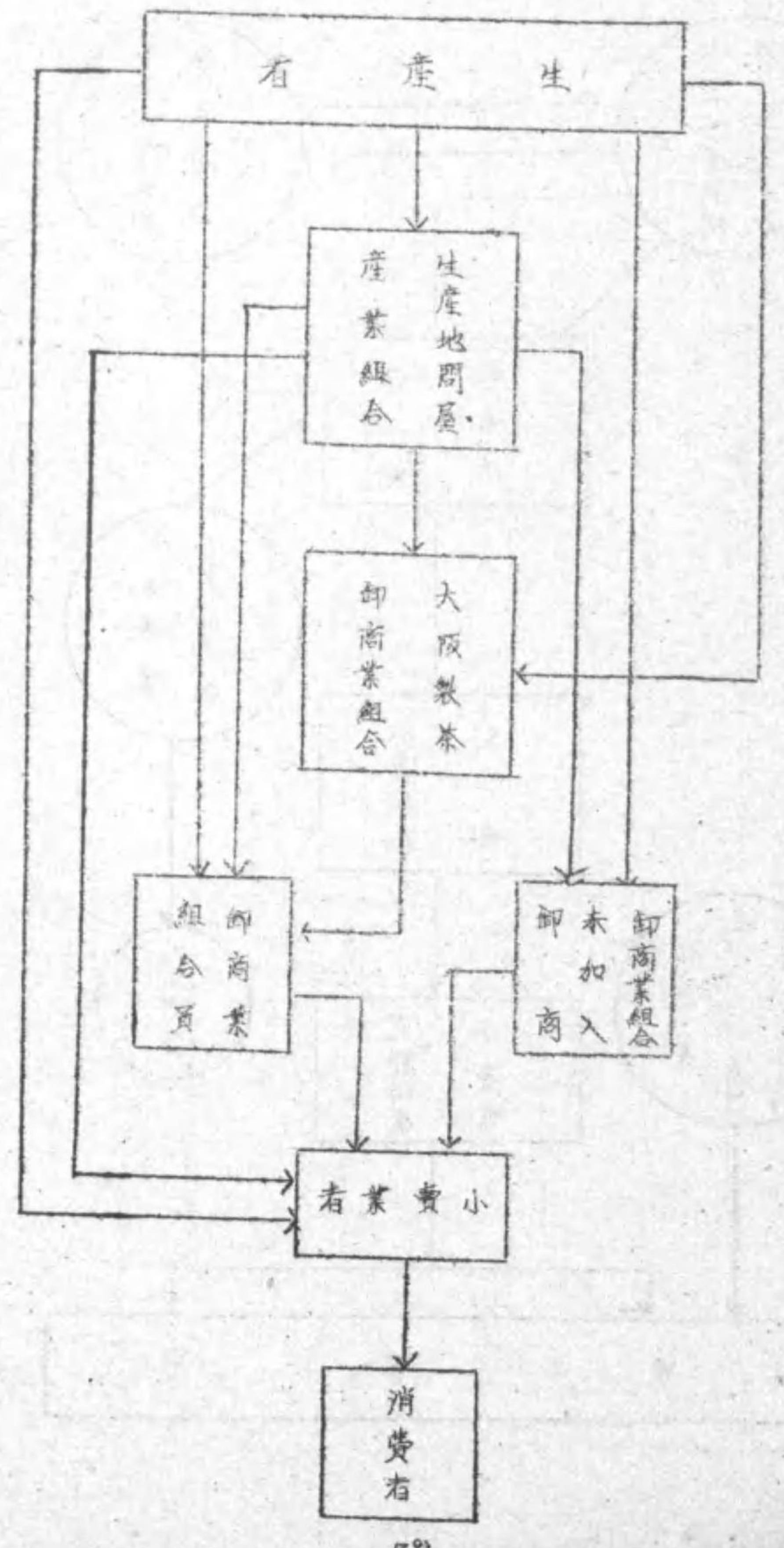



味噌配給機構圖

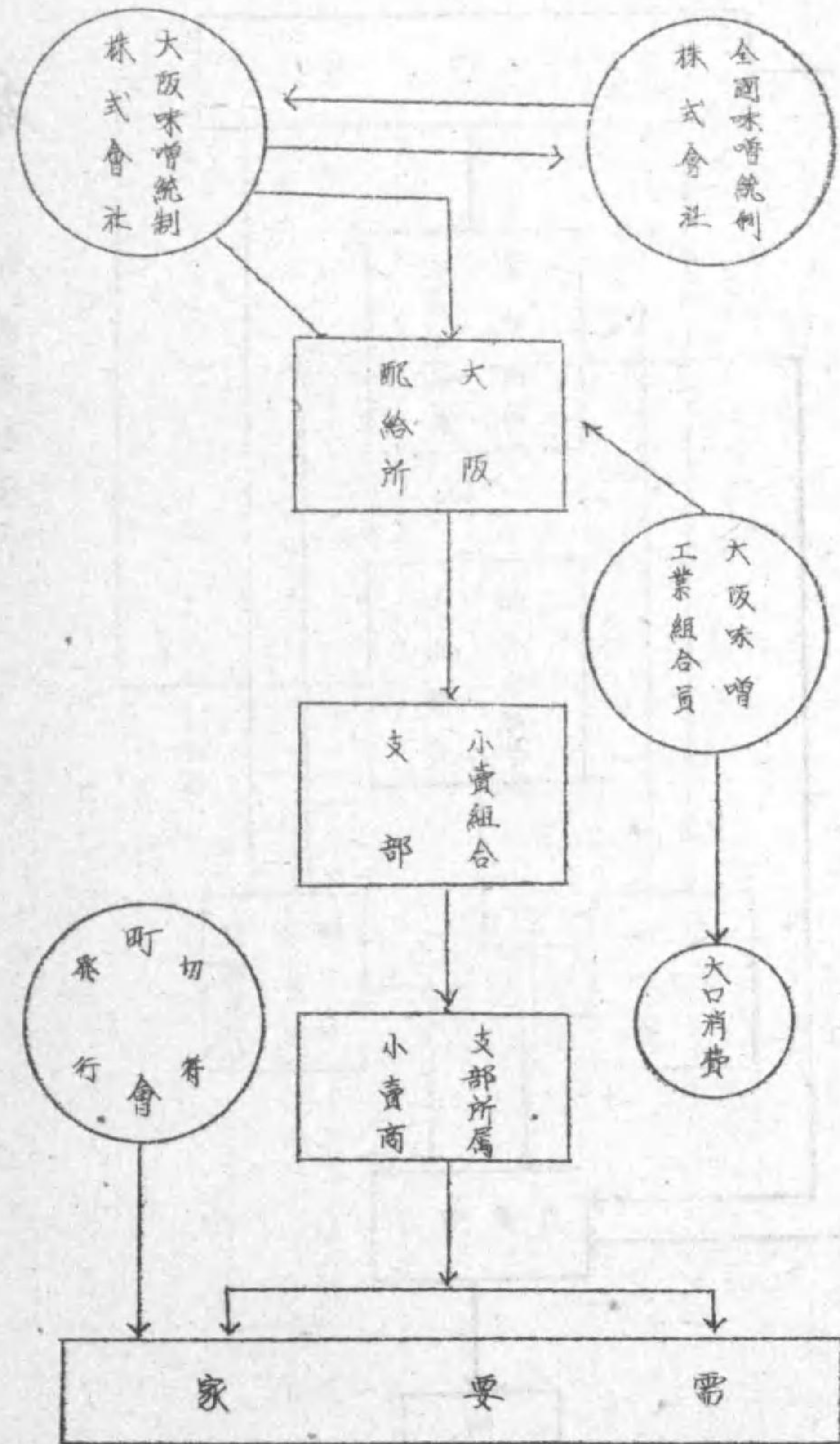

味噌原料脫脂大豆配給機構圖

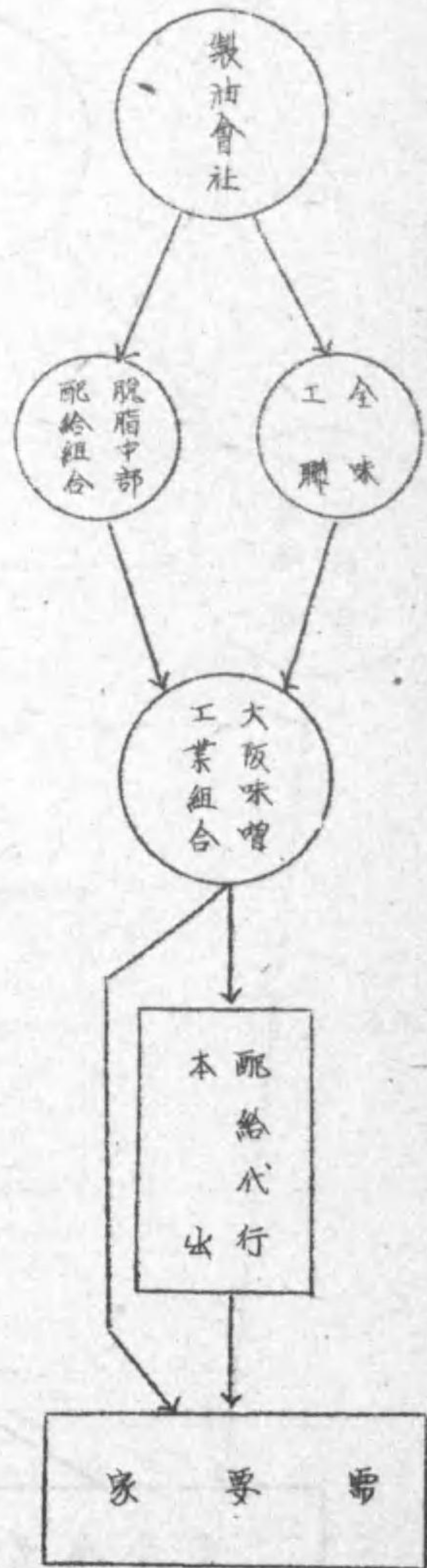

味噌原料塩配給機構圖

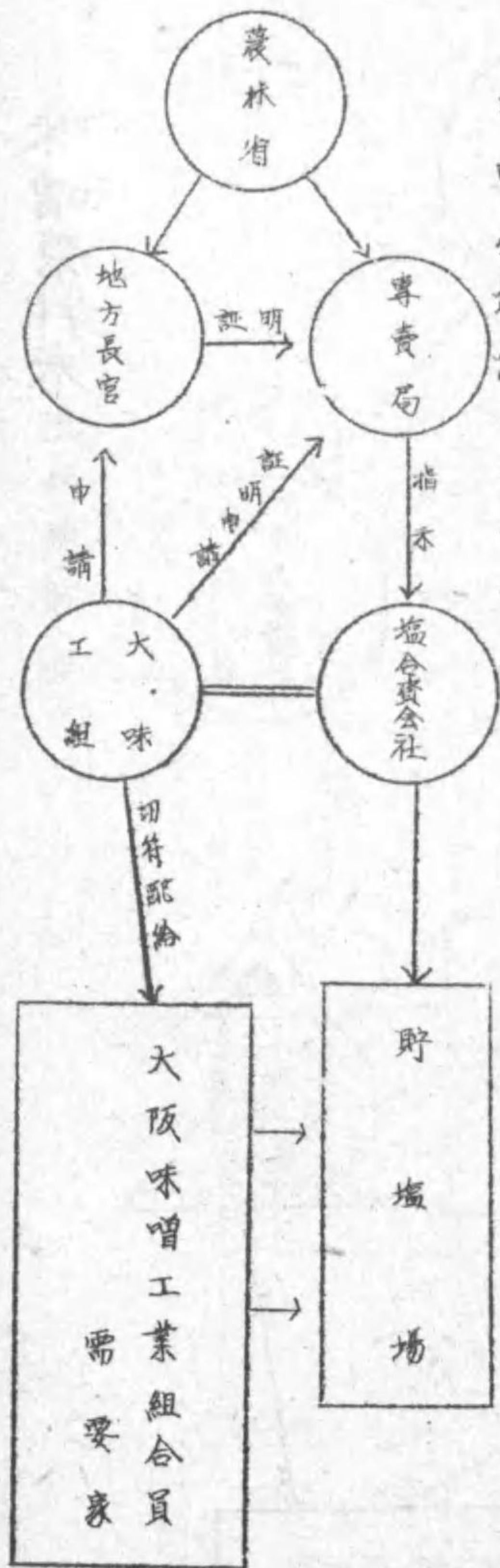



味噌原料大豆配給機構圖

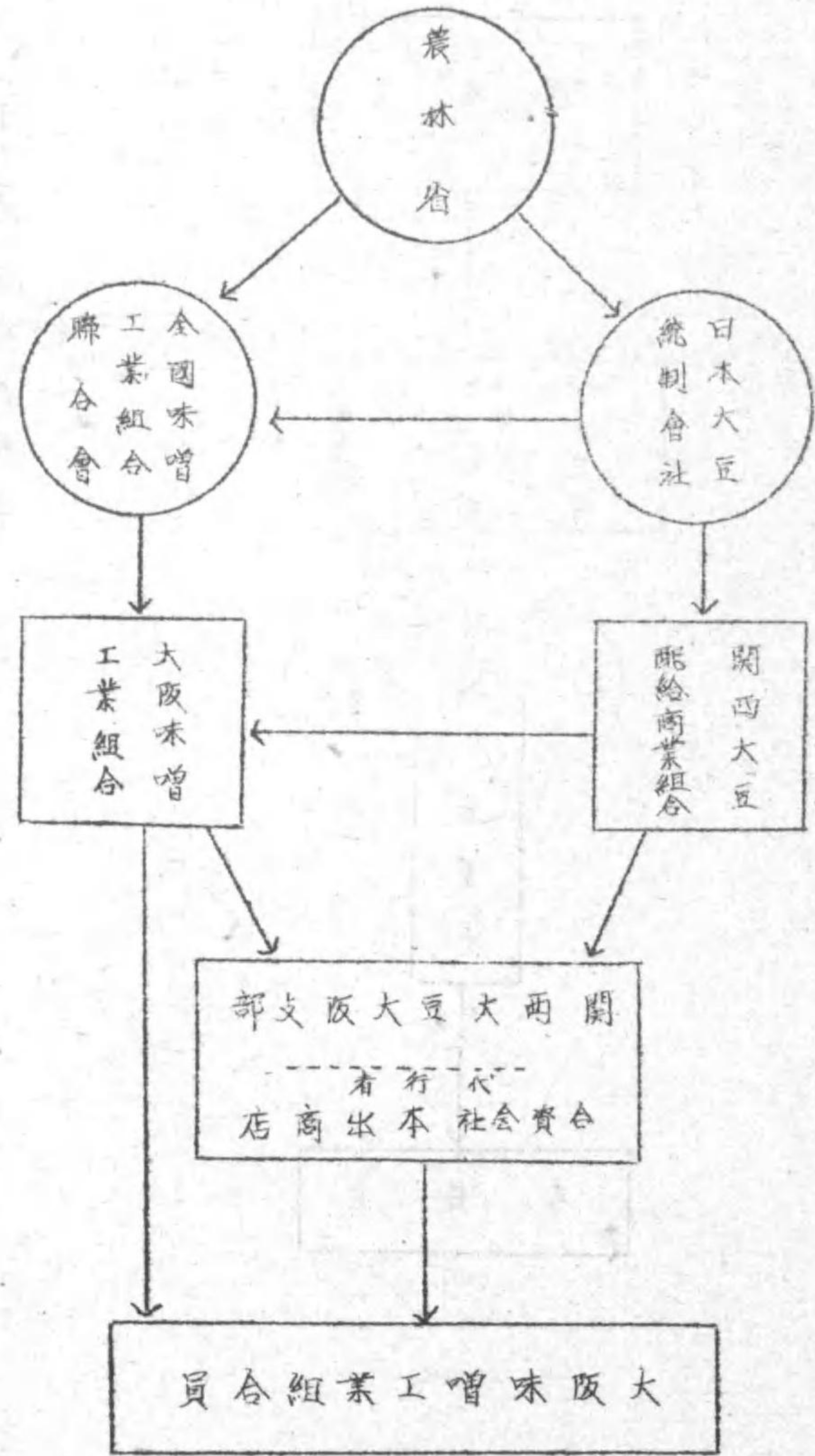

味噌原料米配給機構圖

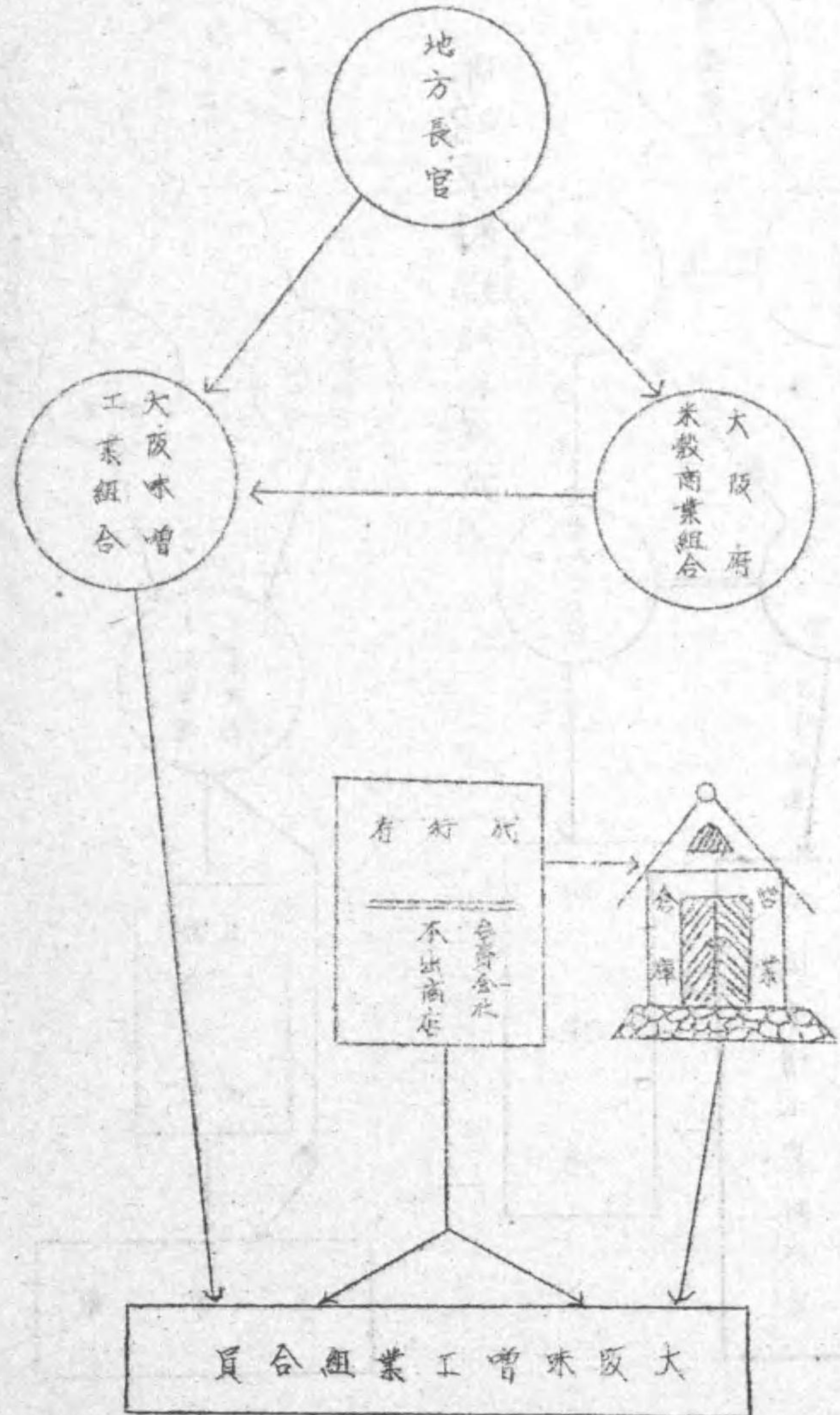



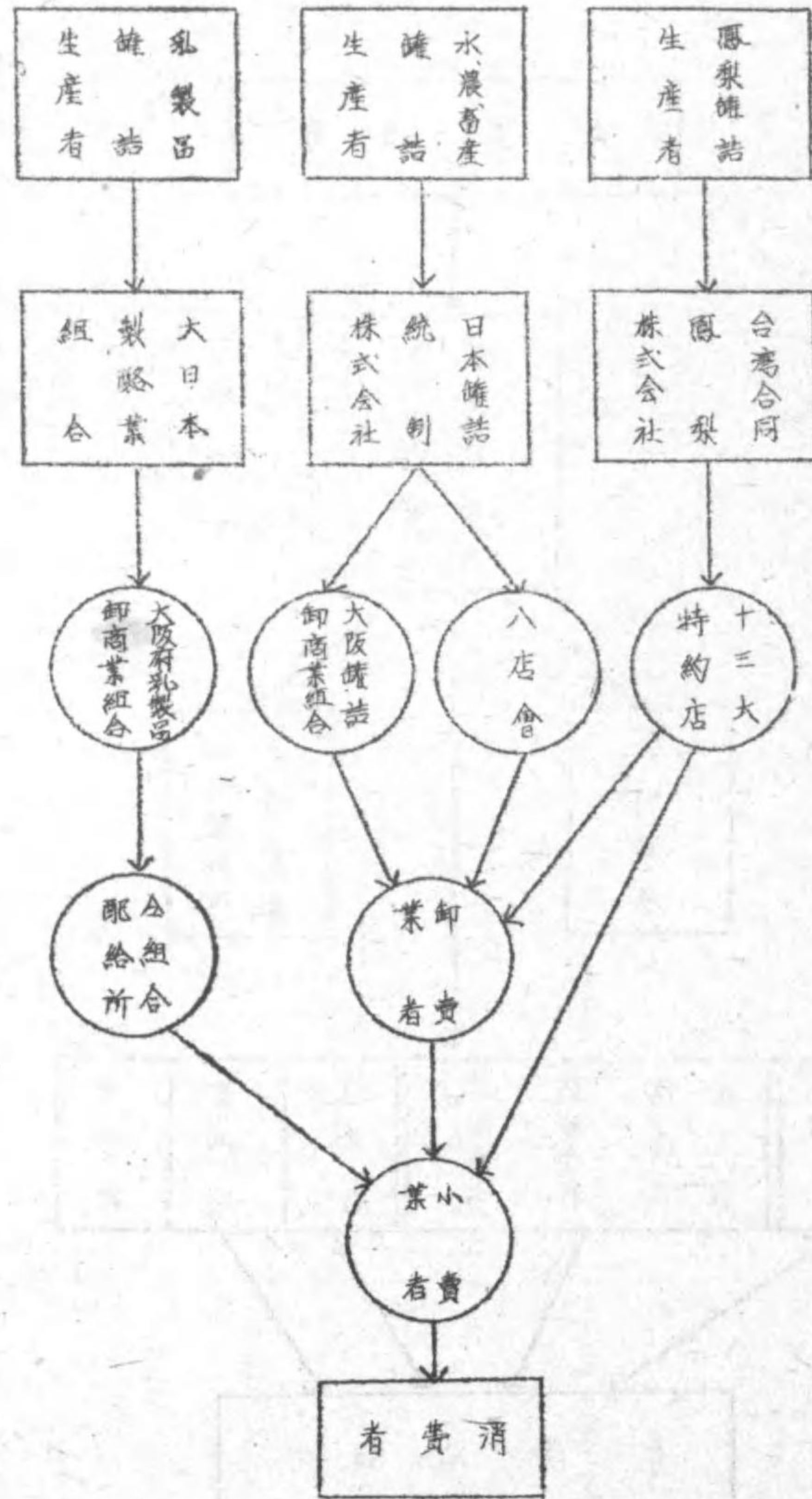

罐詰配給機構圖

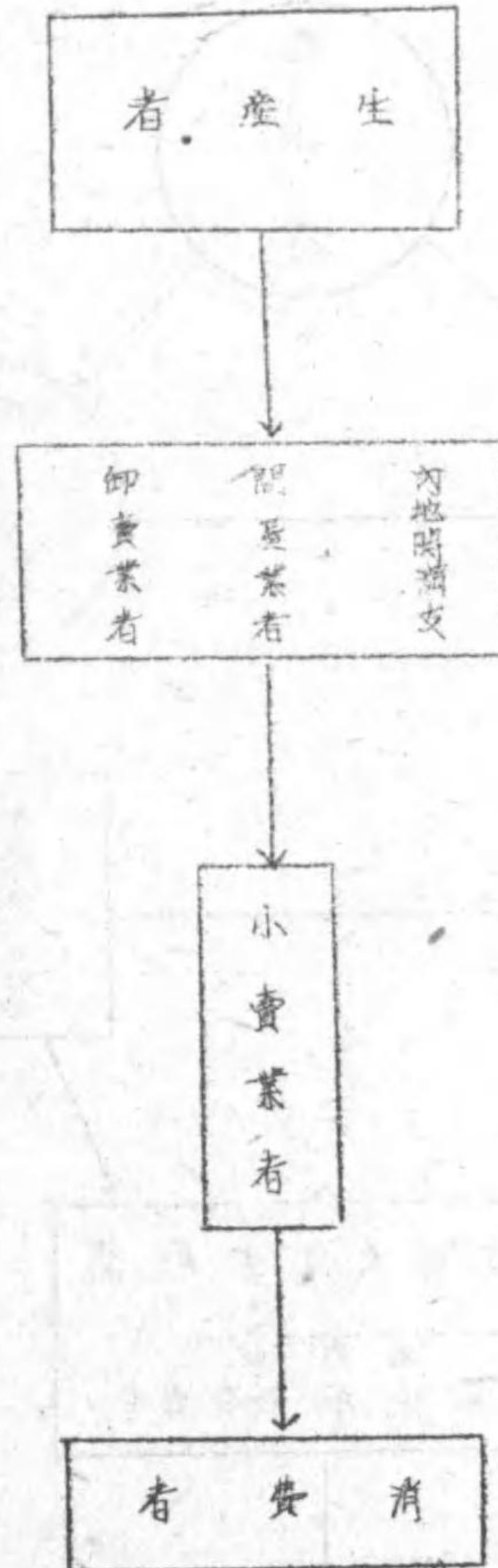

ソース配給機構圖



蒟

蒟配給機構圖

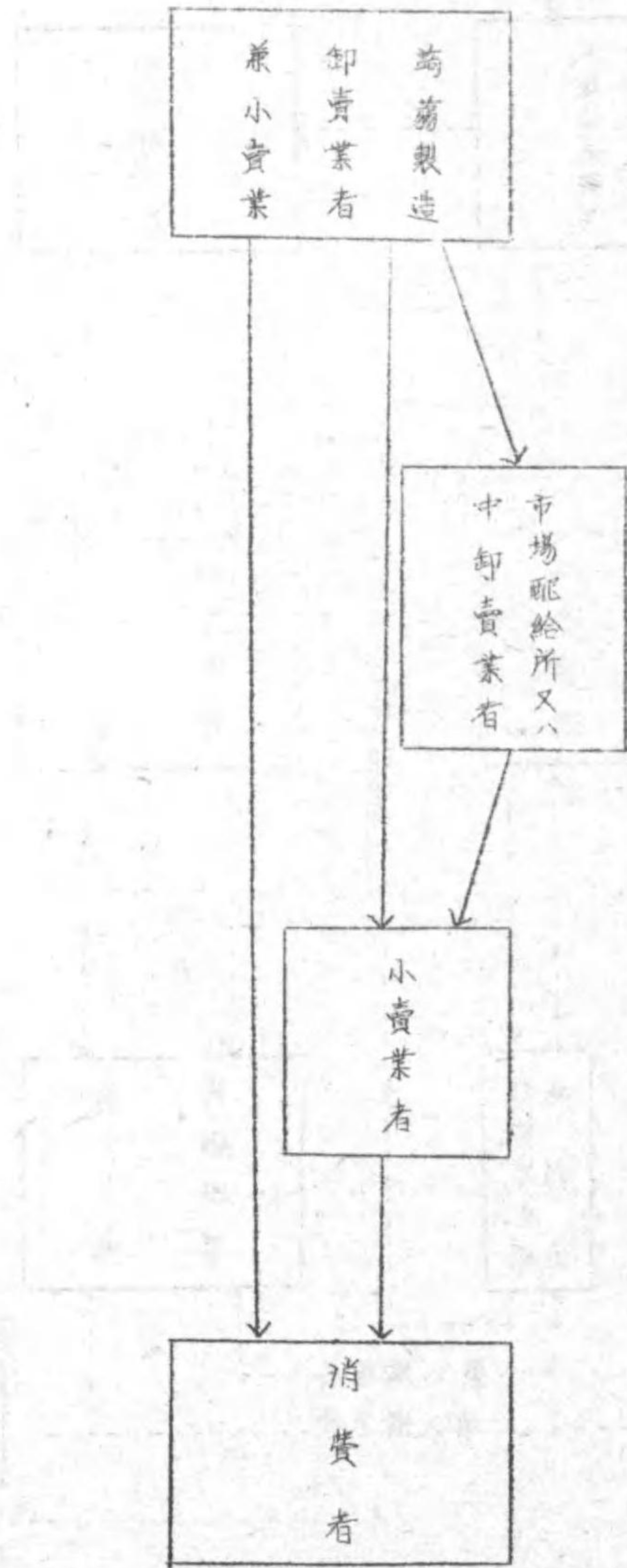

蒟配給機構圖  
蒟製造者  
蒟卸業者  
蒟配給所又ハ  
中卸業者  
蒟小賣業者  
蒟消費者

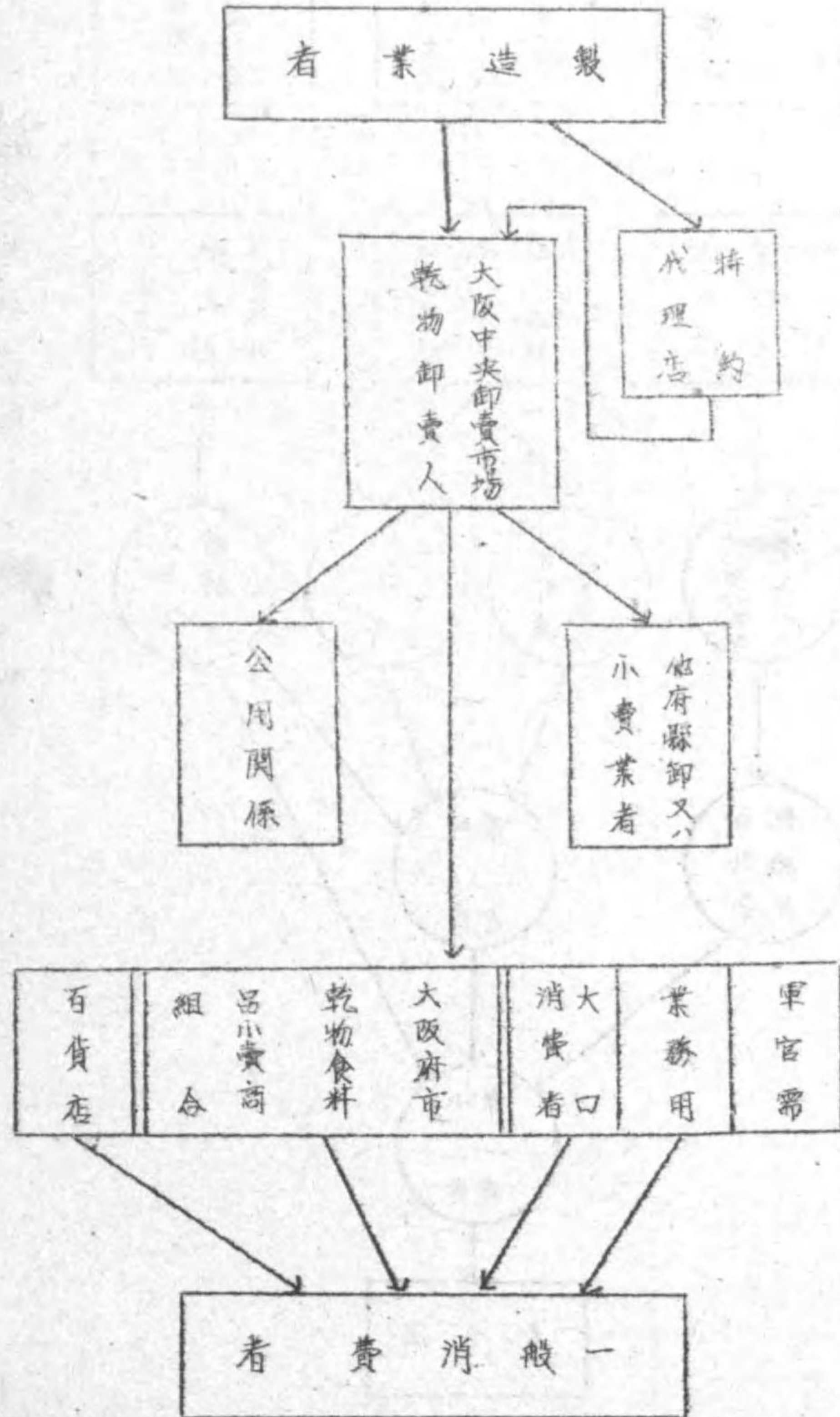











# 酒類配給機構圖

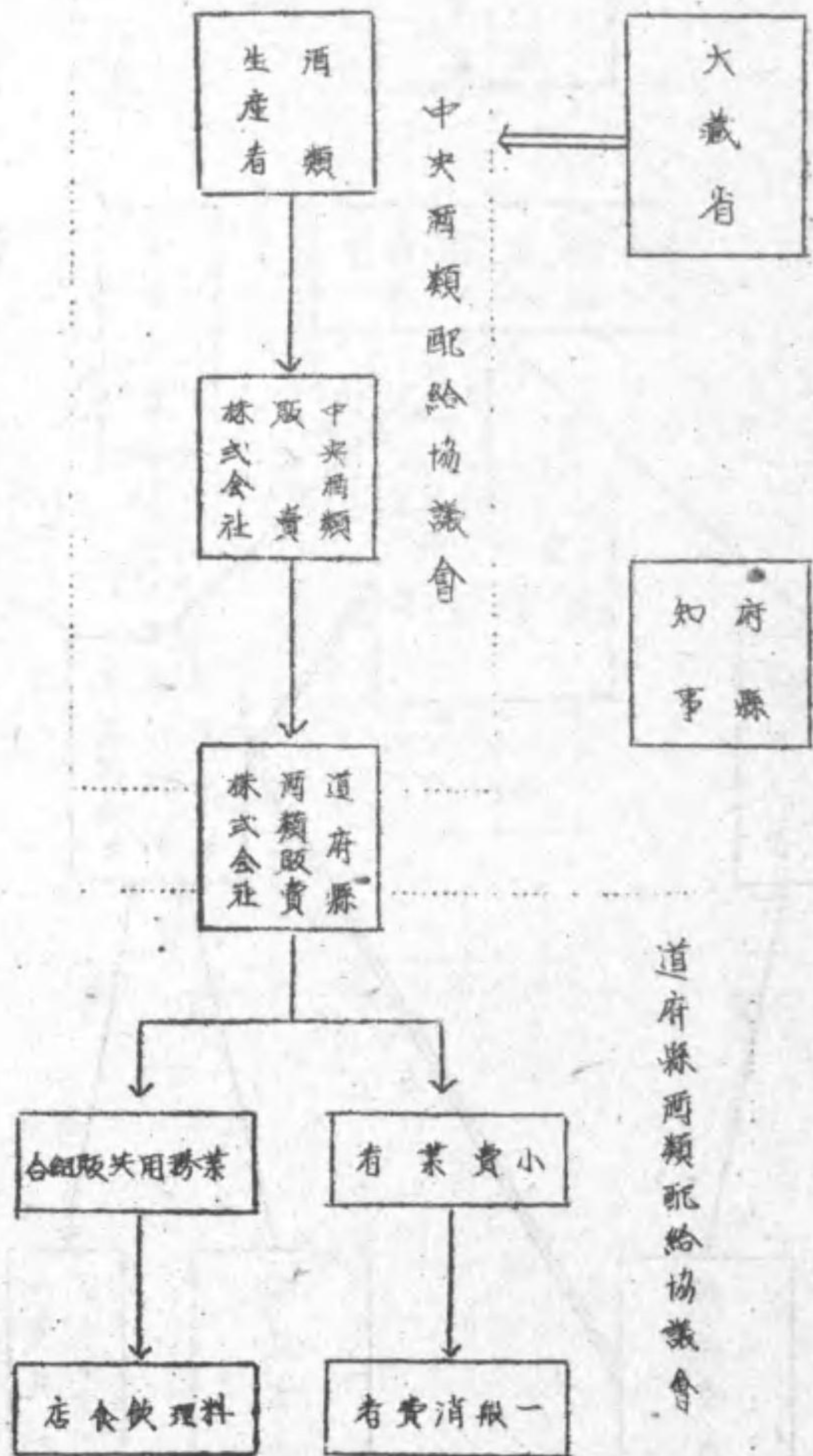

# 砂糖配給機構圖

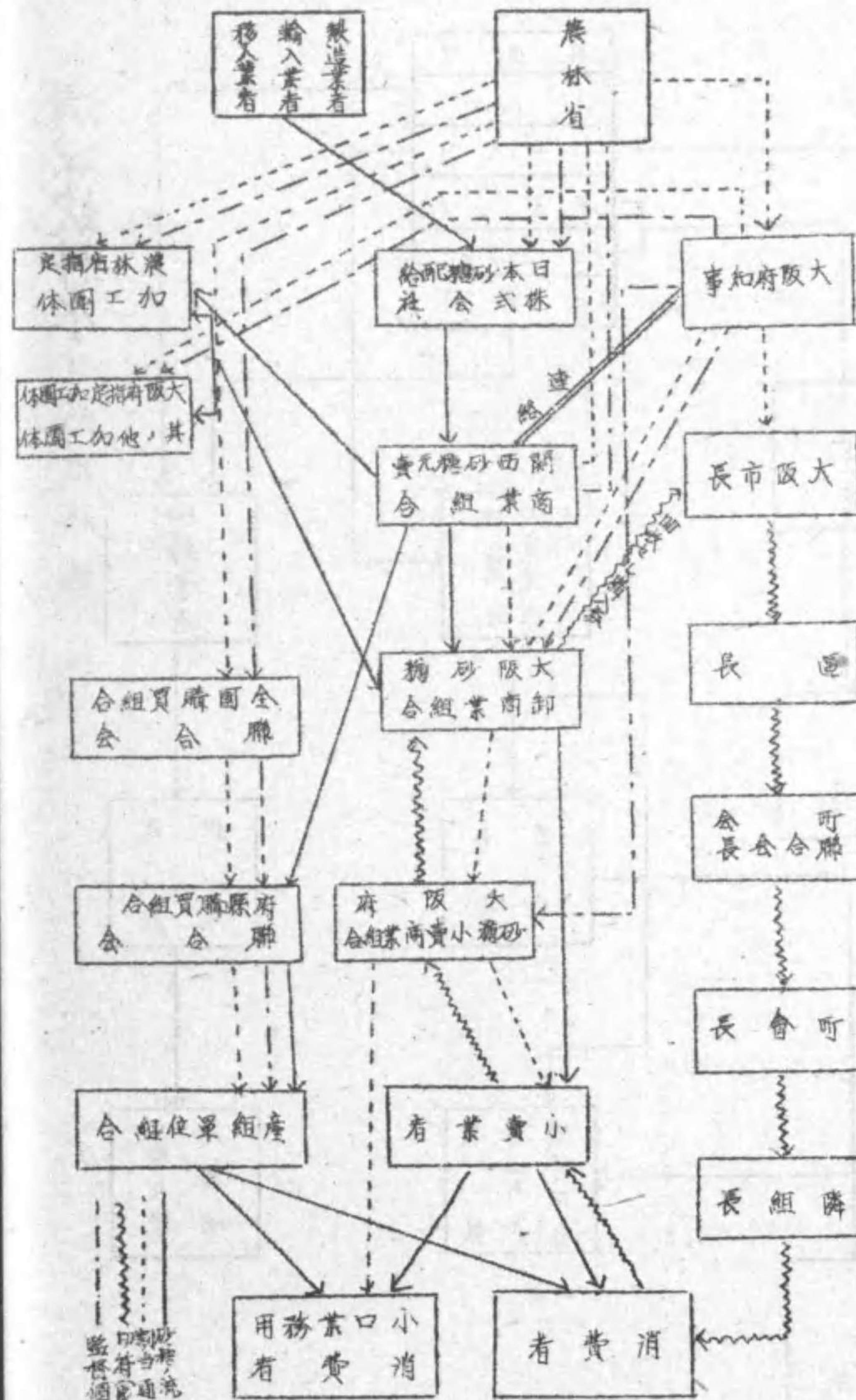



煉炭及豆炭配給機構圖

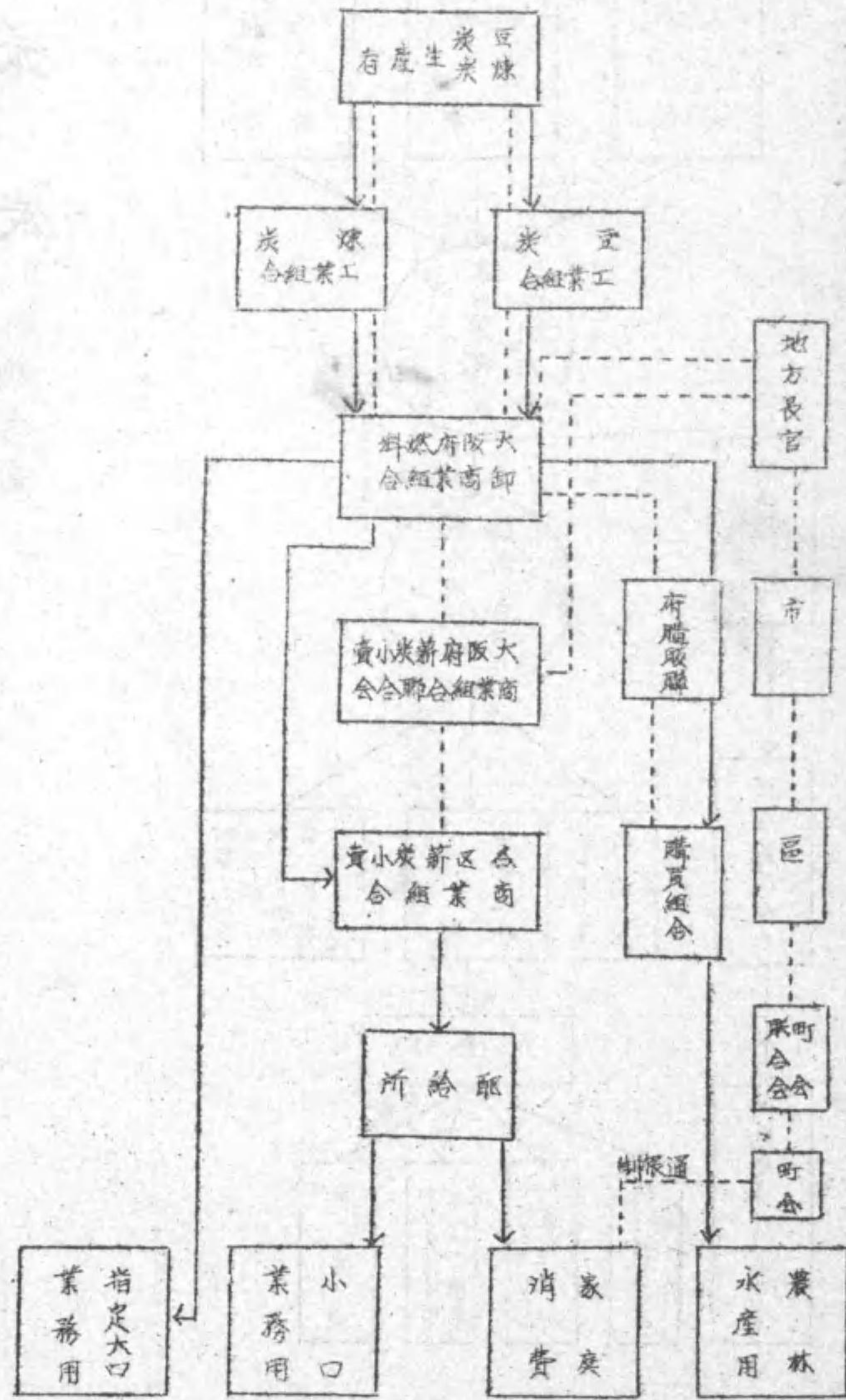

醬油配給機構圖

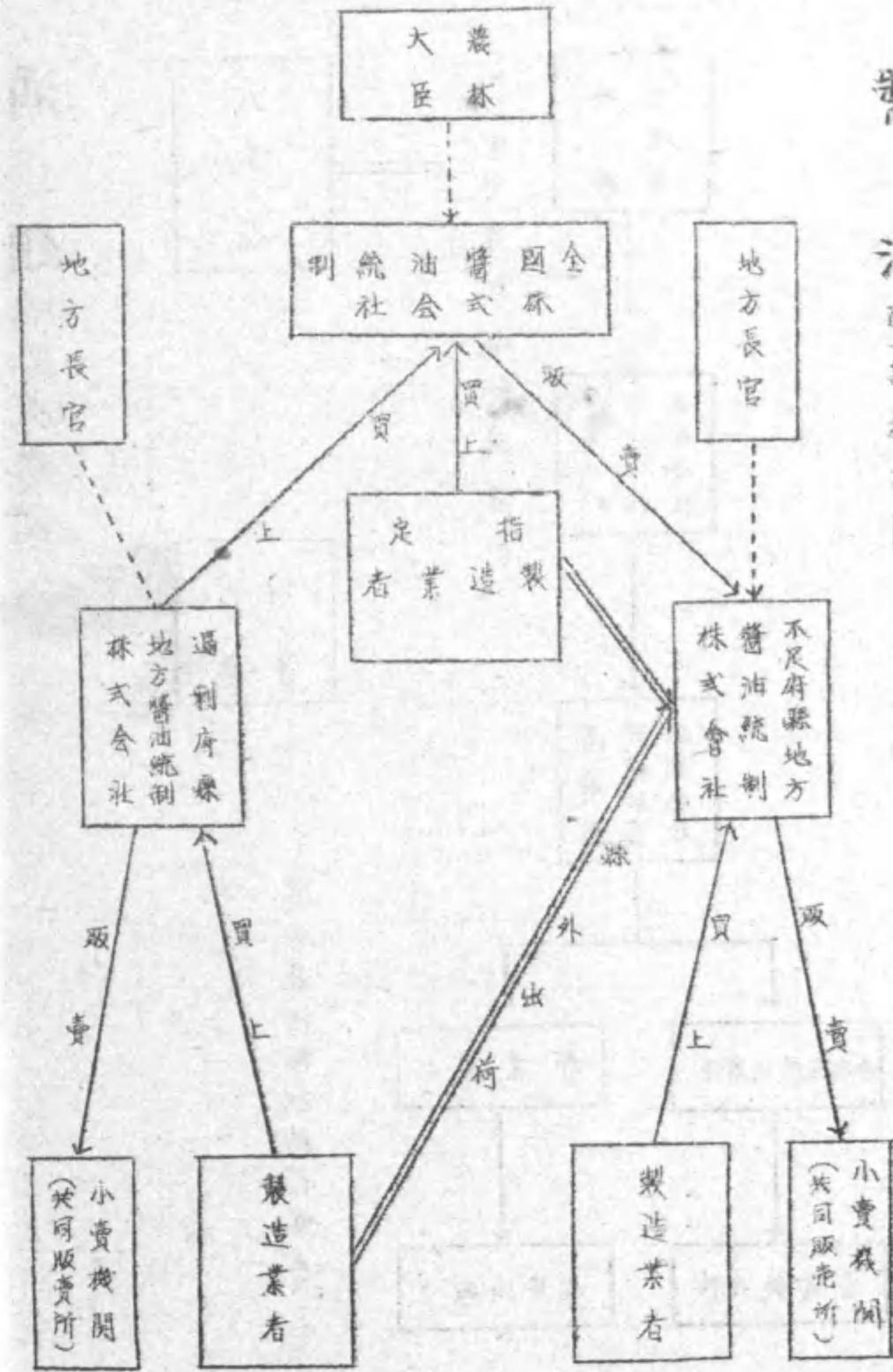



本炭配給機構圖

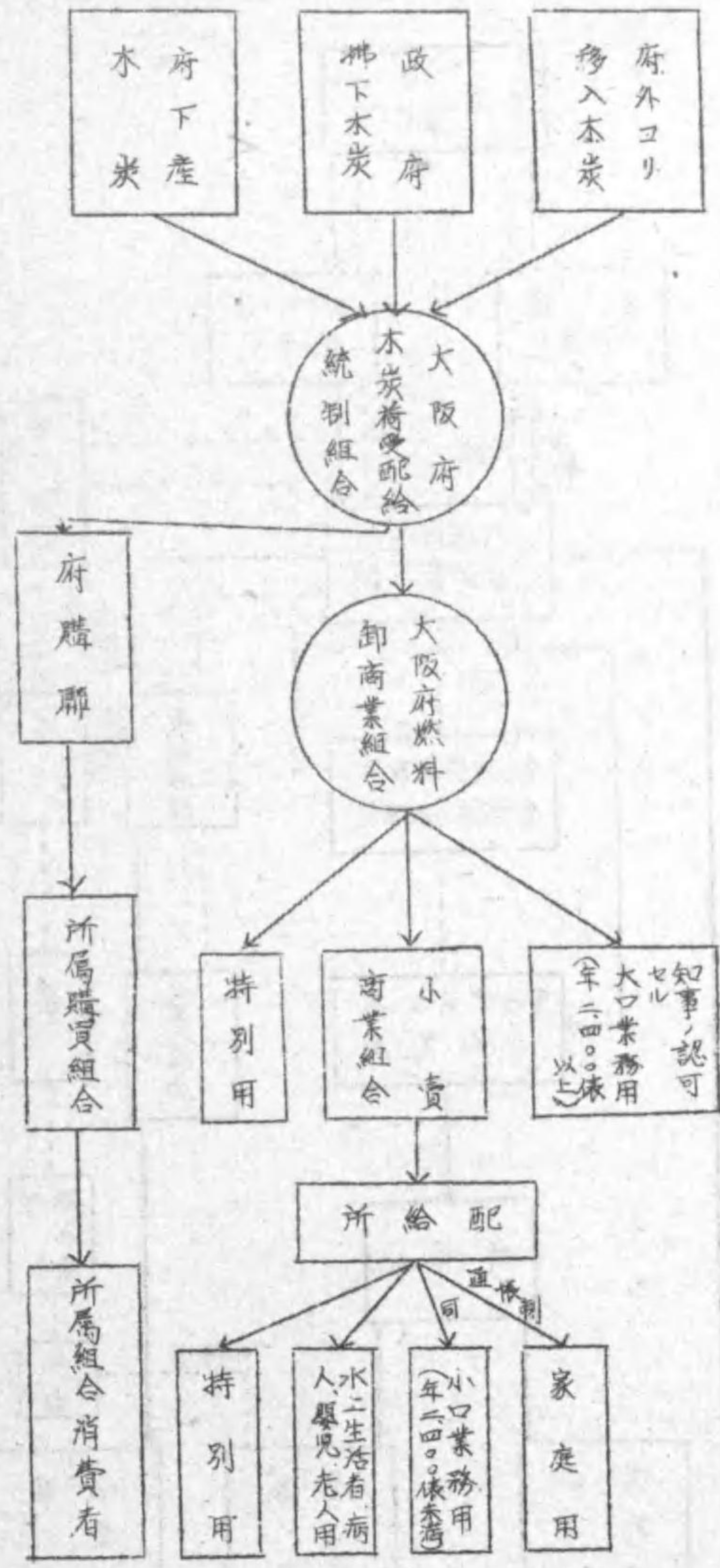

瓦斯用木炭 配給機構圖

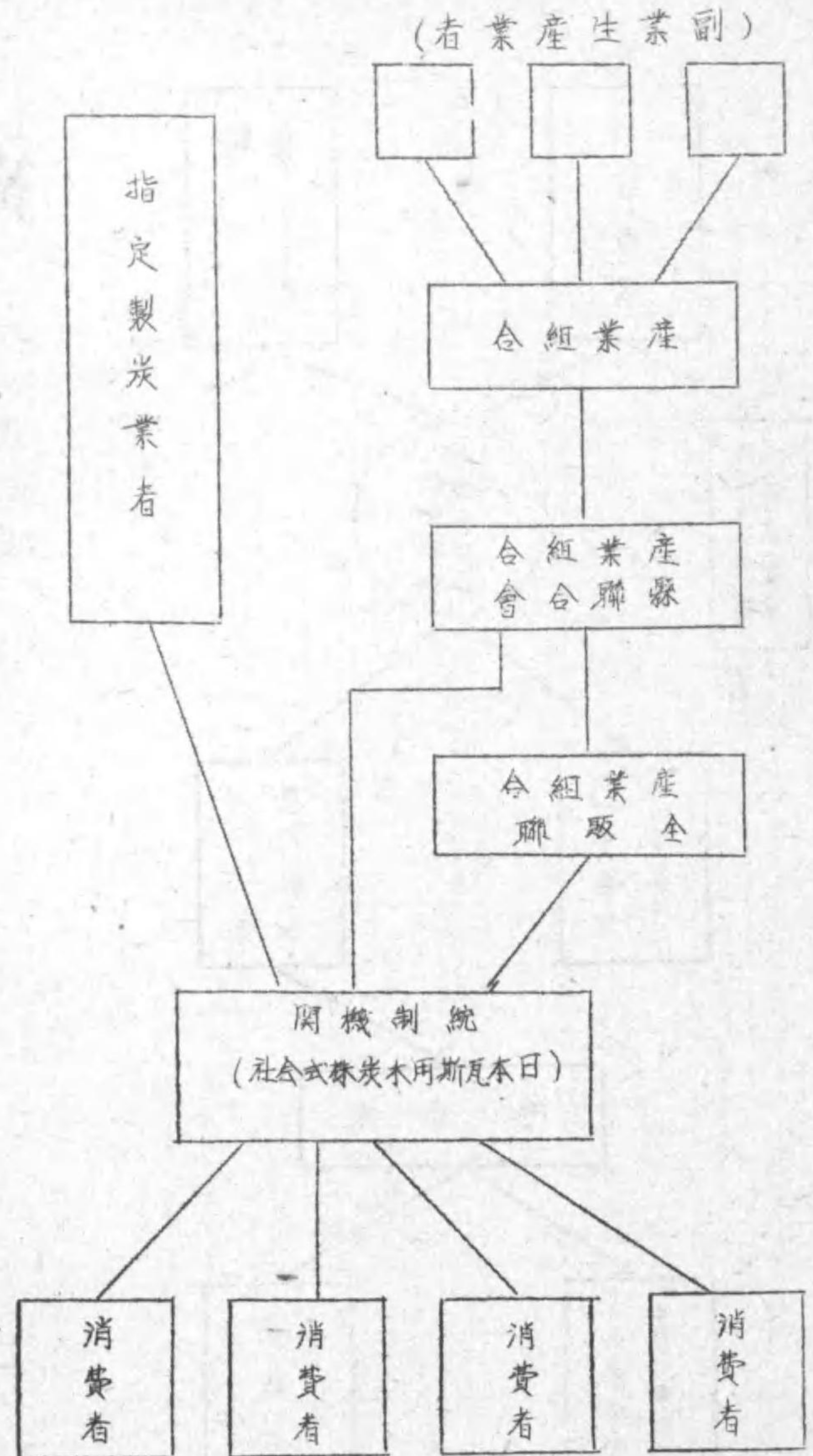



薪

配給機構圖

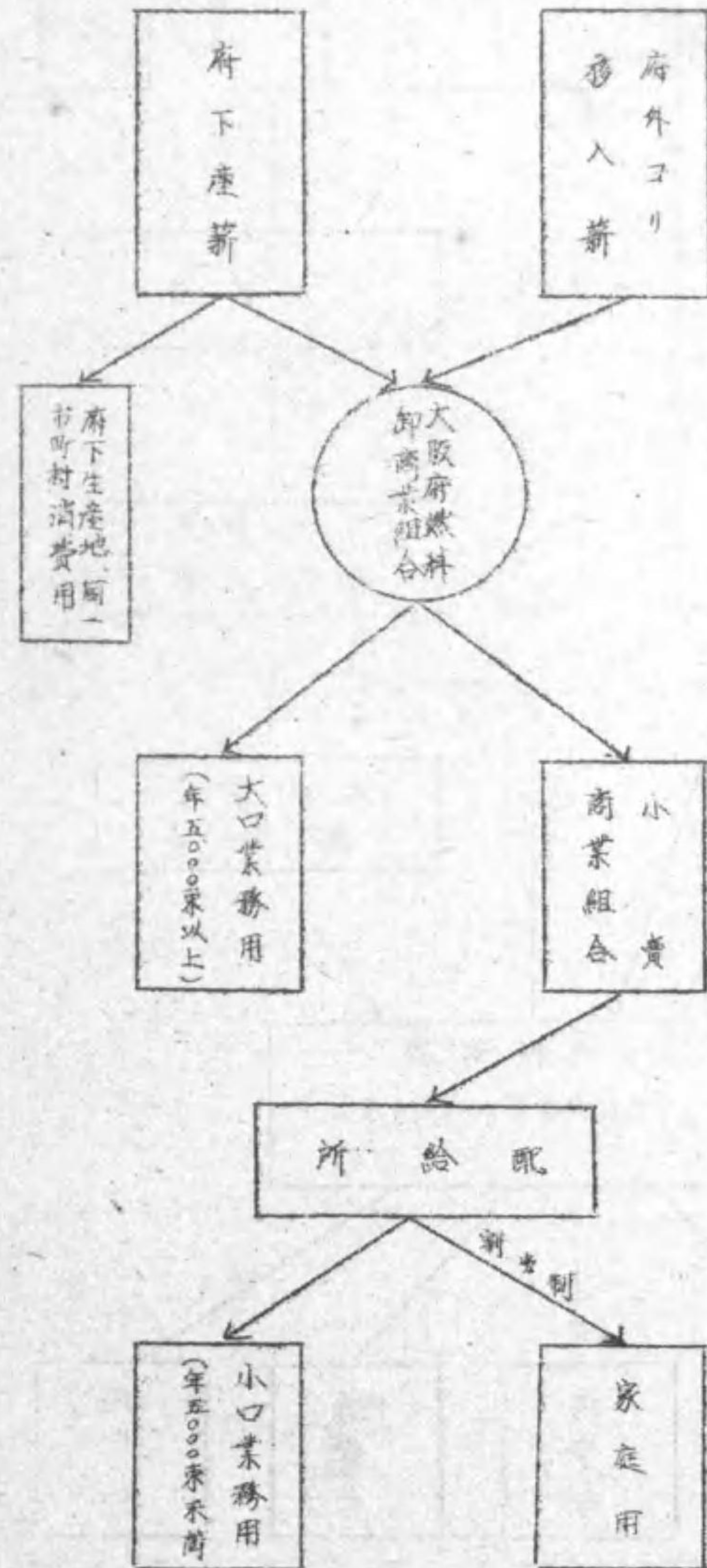

石炭配給機構圖

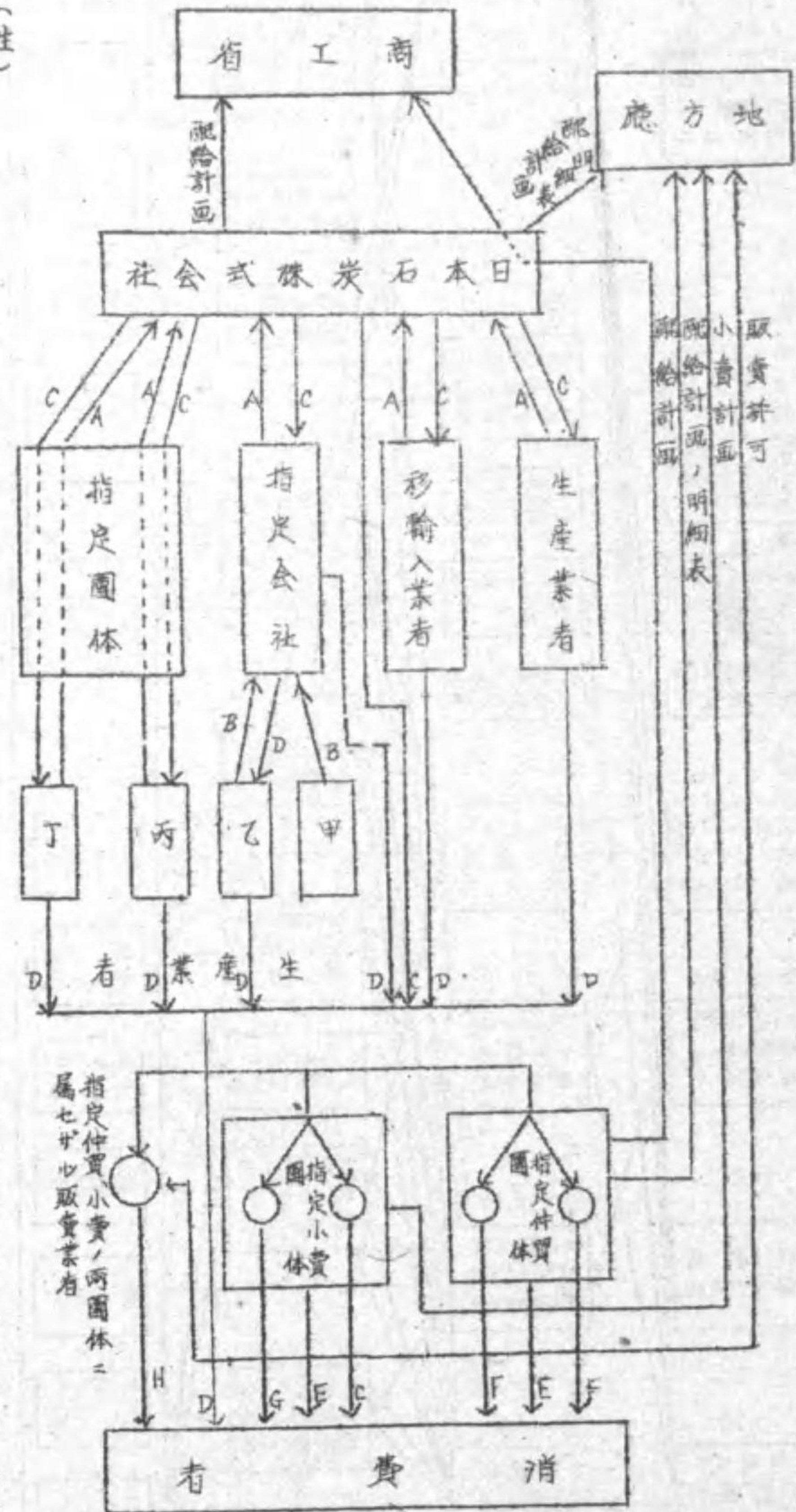

- (註)
1. A, B, 販売許可不用。
  2. C, 販売ハ配給計畫、明細表ニ依ルコト。
  3. D, 販売ハ日本石炭株式會社、販売指圖書ニ依ルコト。
  4. E, 販売ハ配給計畫又ハ配給計畫、明細表若ハ小売計畫ニ依ルコト。
  5. F, 販売ハ指定仲買團體ノ販売指圖書ニ依ルコト。
  6. G, 販売ハ指定小賣團體ノ販売指圖書ニ依ルコト。
  7. H, 販売ハ地方長官ノ許可ヲ受クルコト。
- 指定仲買小賣、兩團體ニ屬セザル販賣業者











製綿配給機構圖

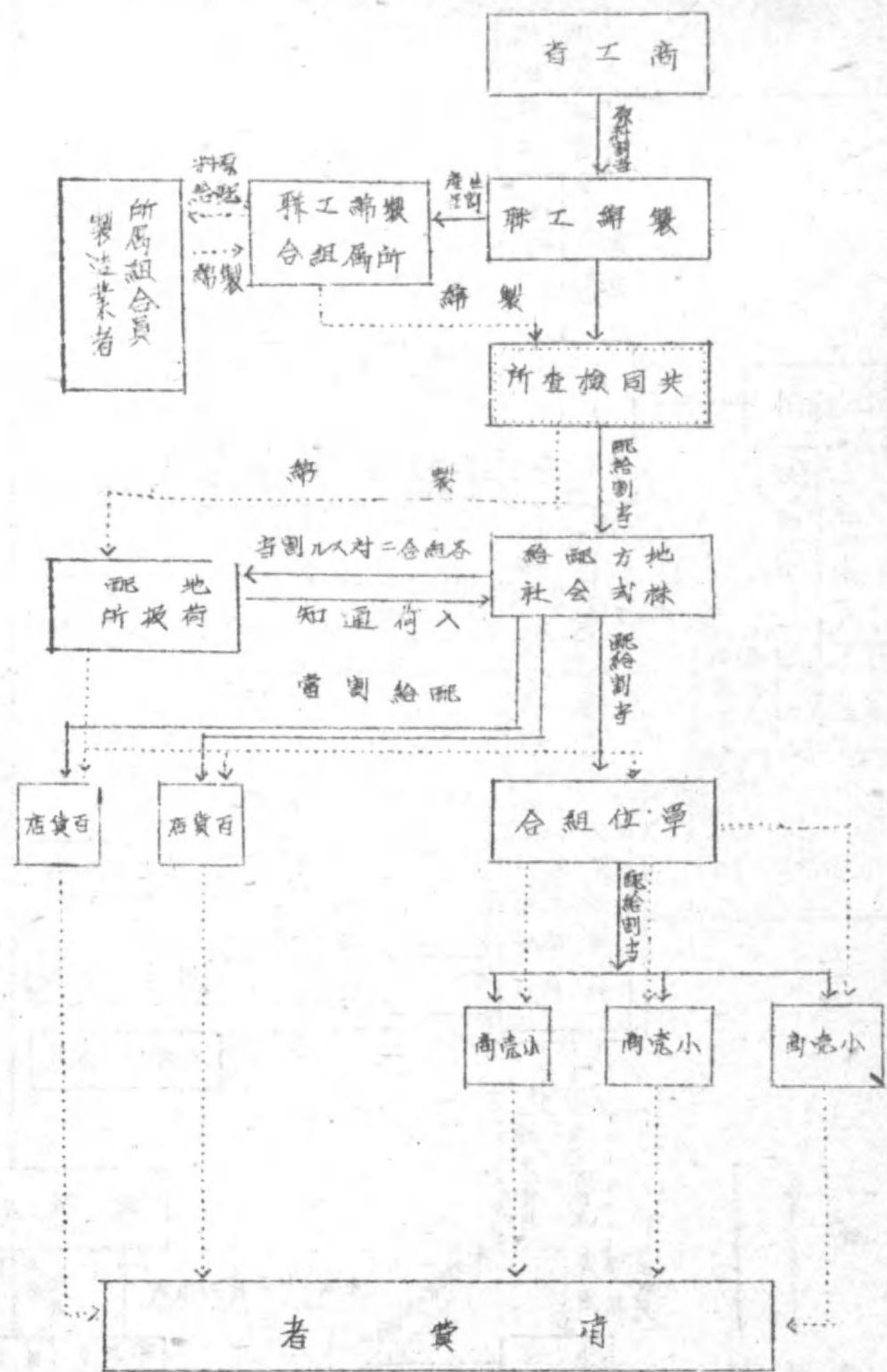



莫大小手袋 配給機構圖

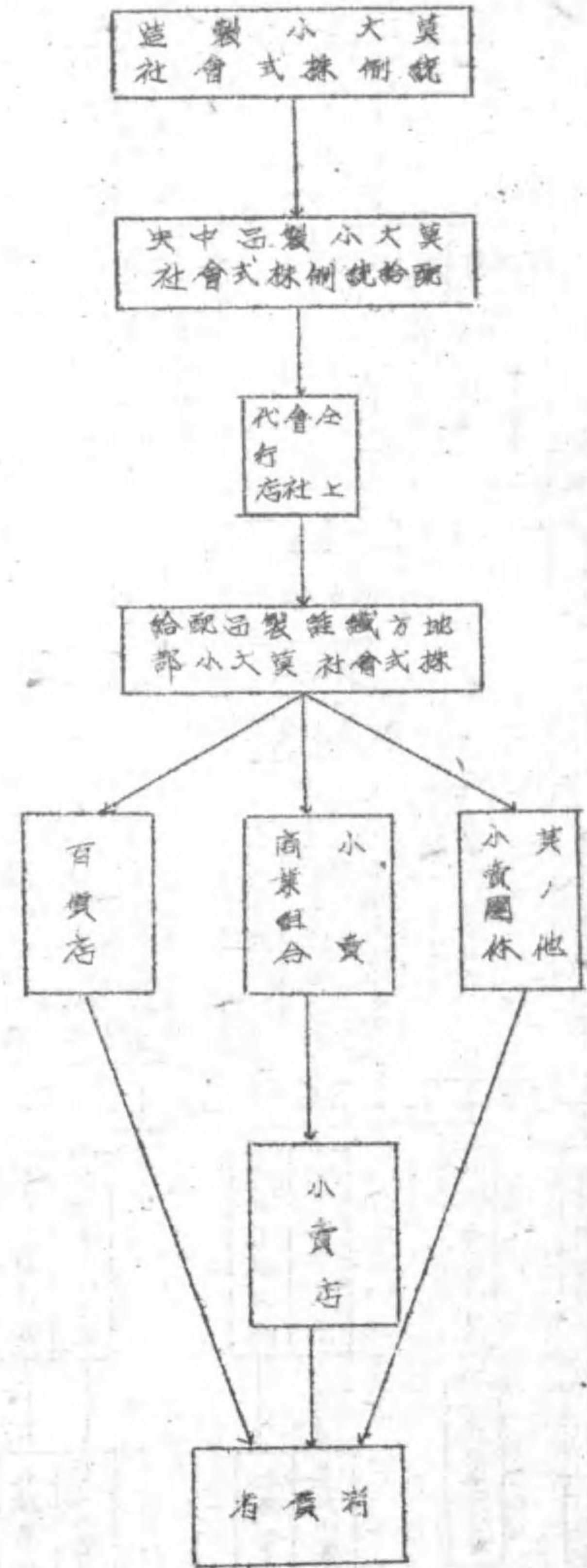

縫糸配給機構圖

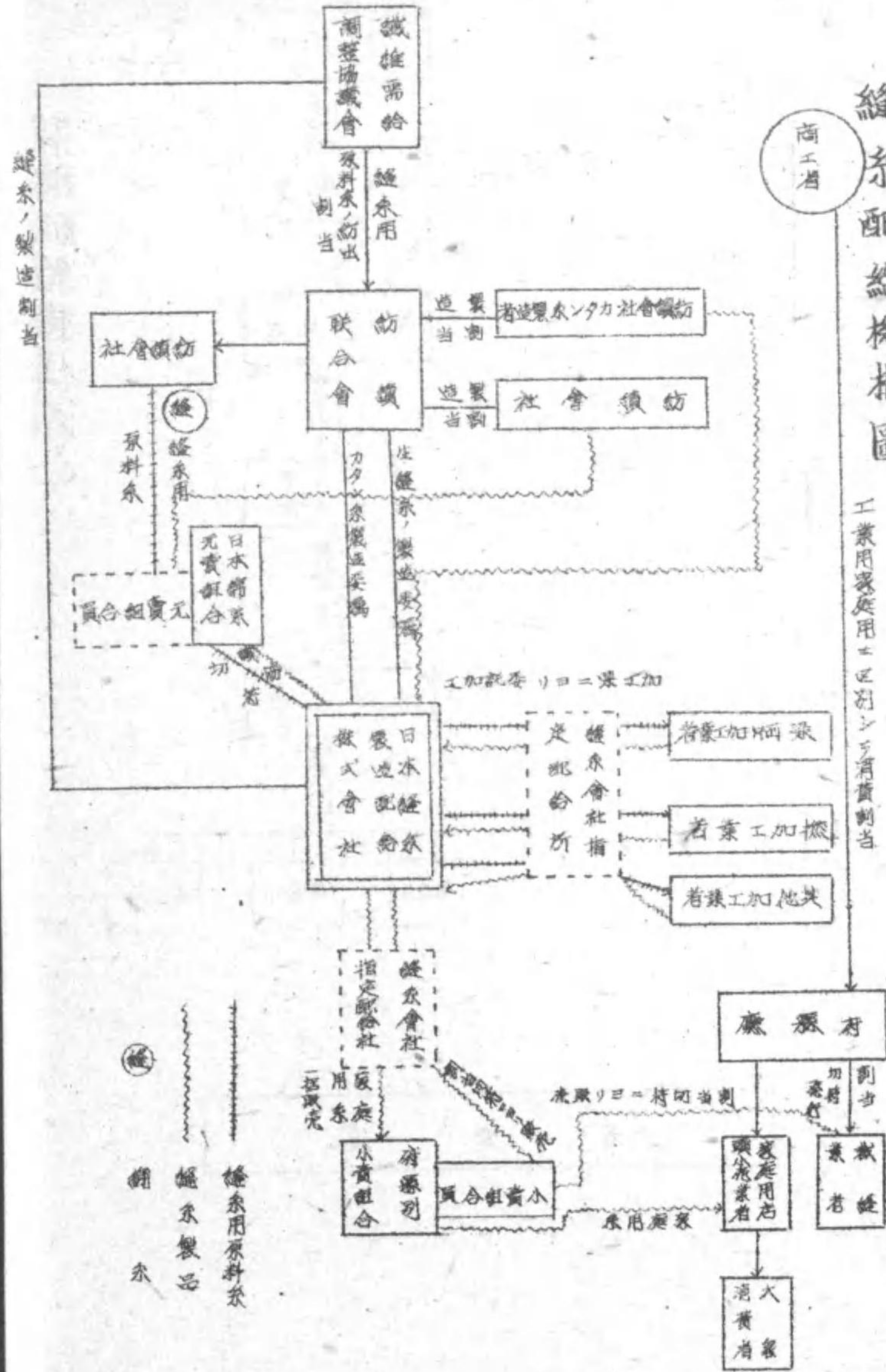







万年軍手配給機構圖

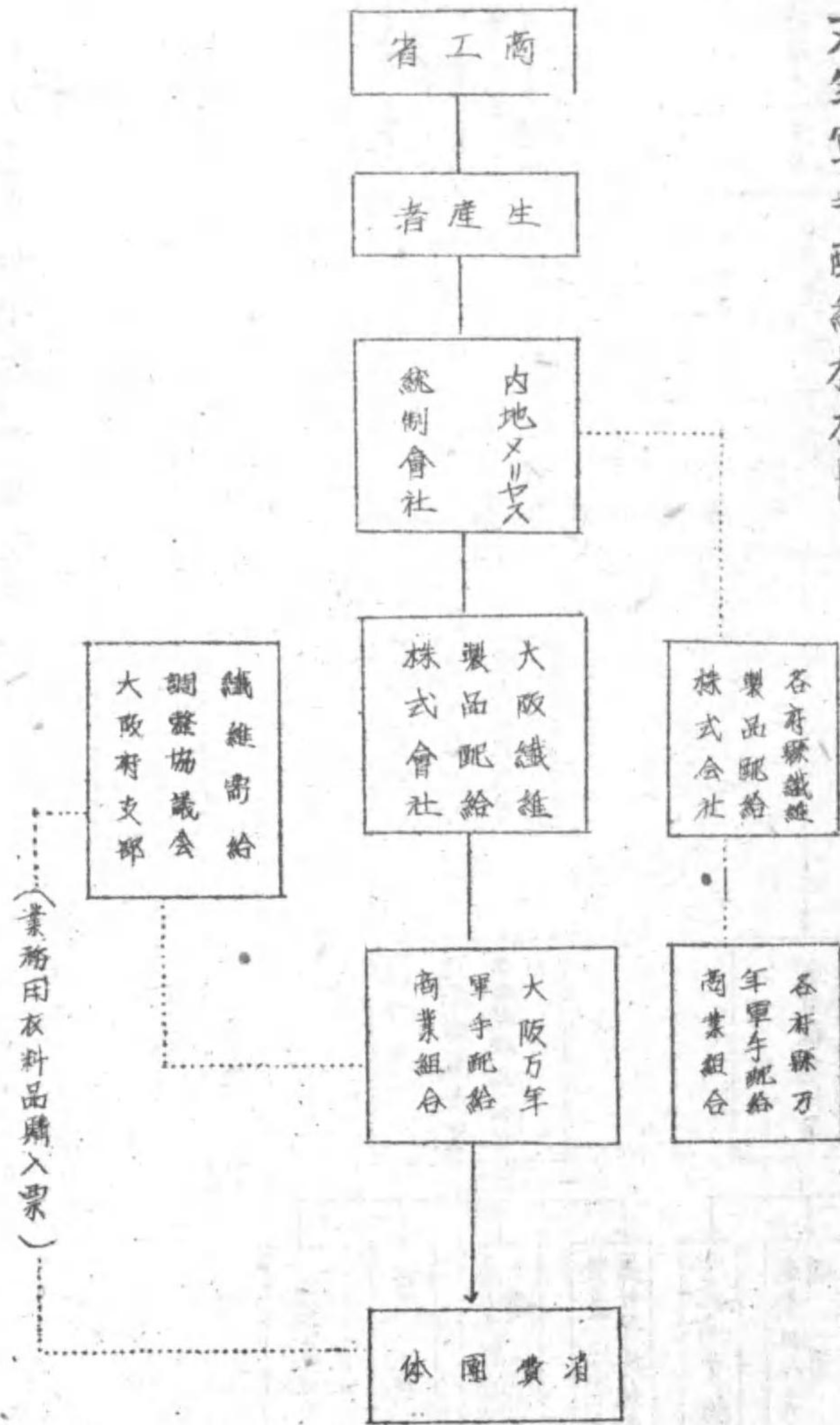

既成服配給機構圖

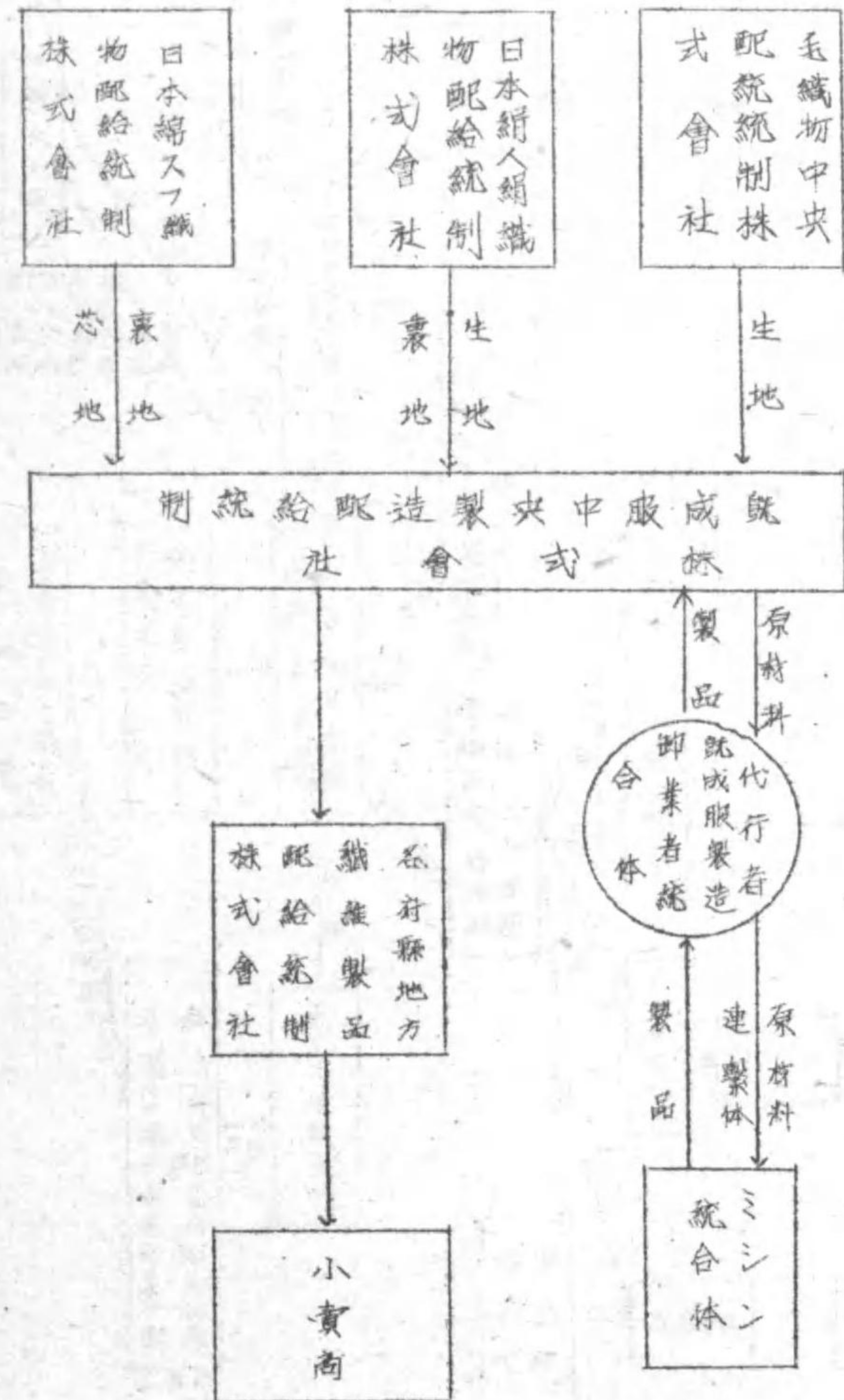



衛生綿配給機構圖

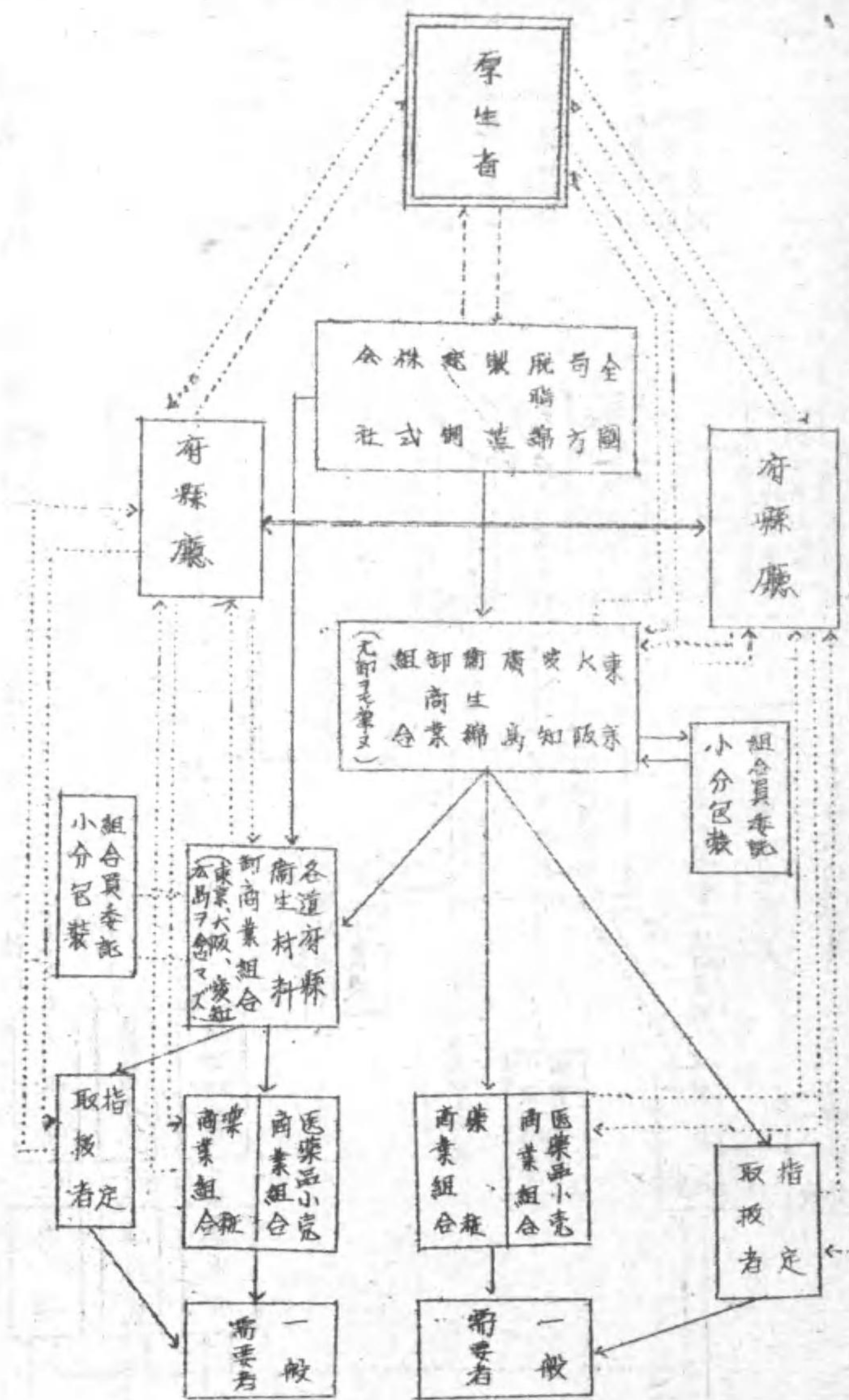

莫大小生地並製品配給機構圖

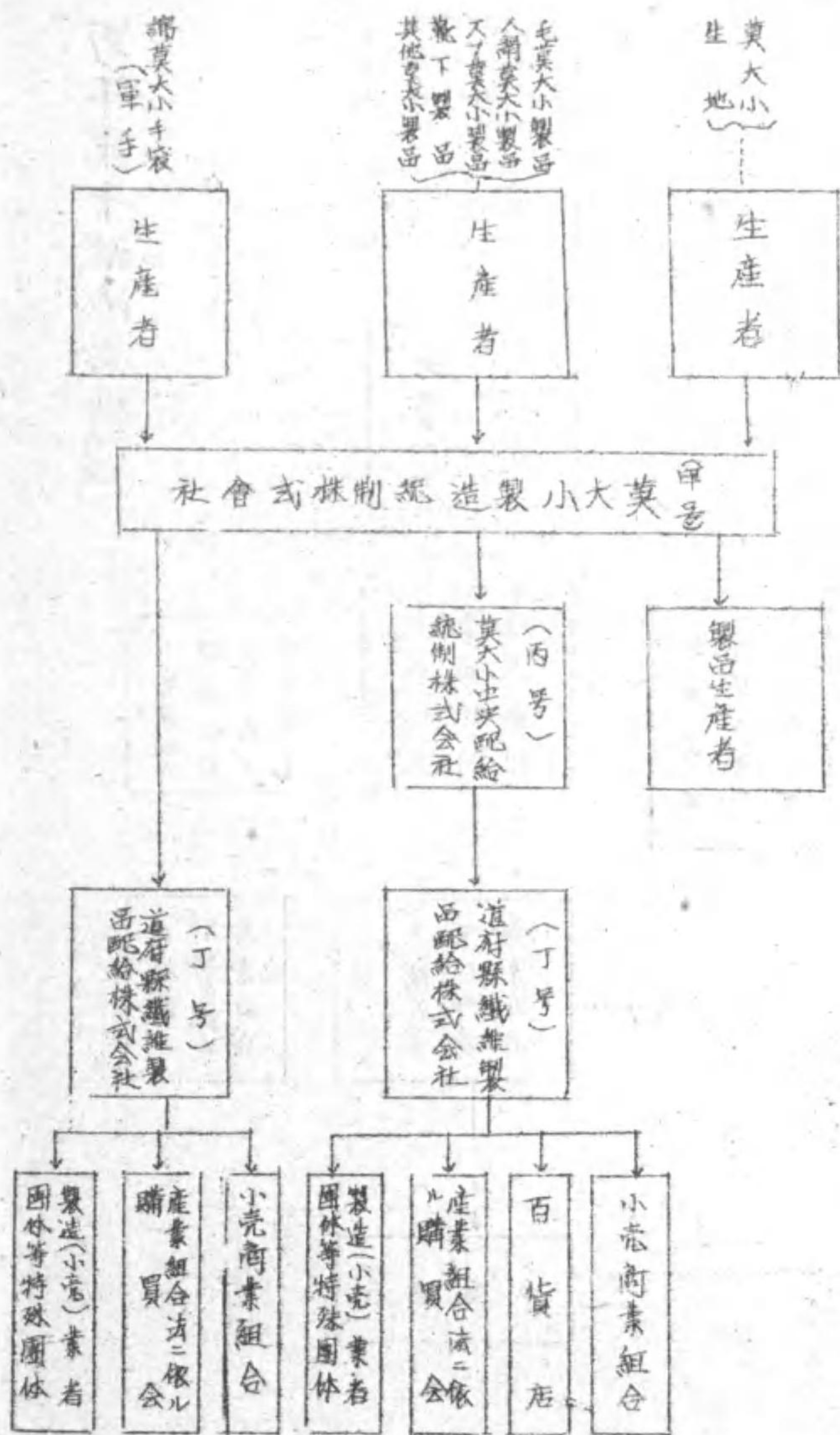



特免夕才儿配給機構圖

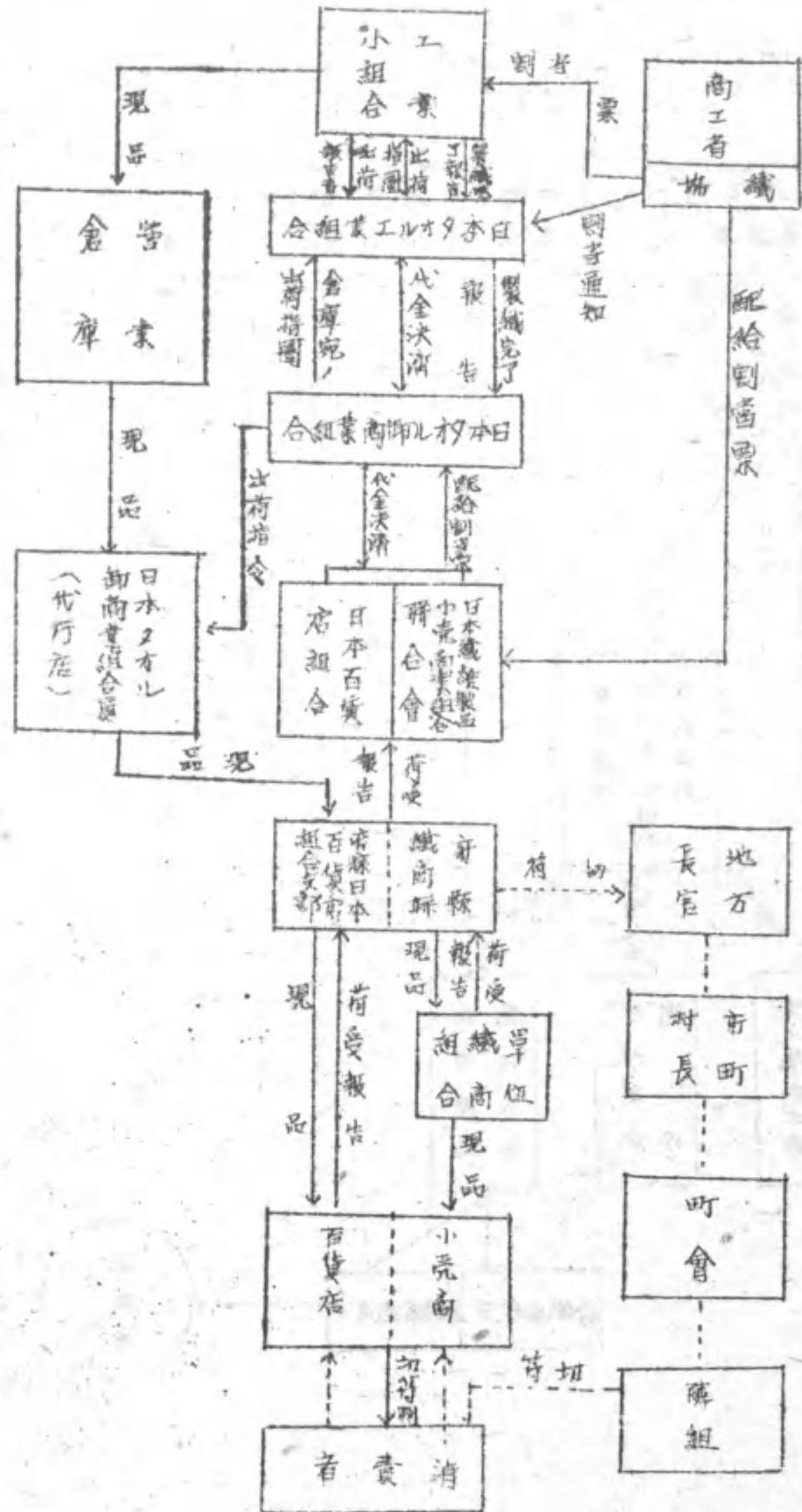

衛生材料配給機構圖

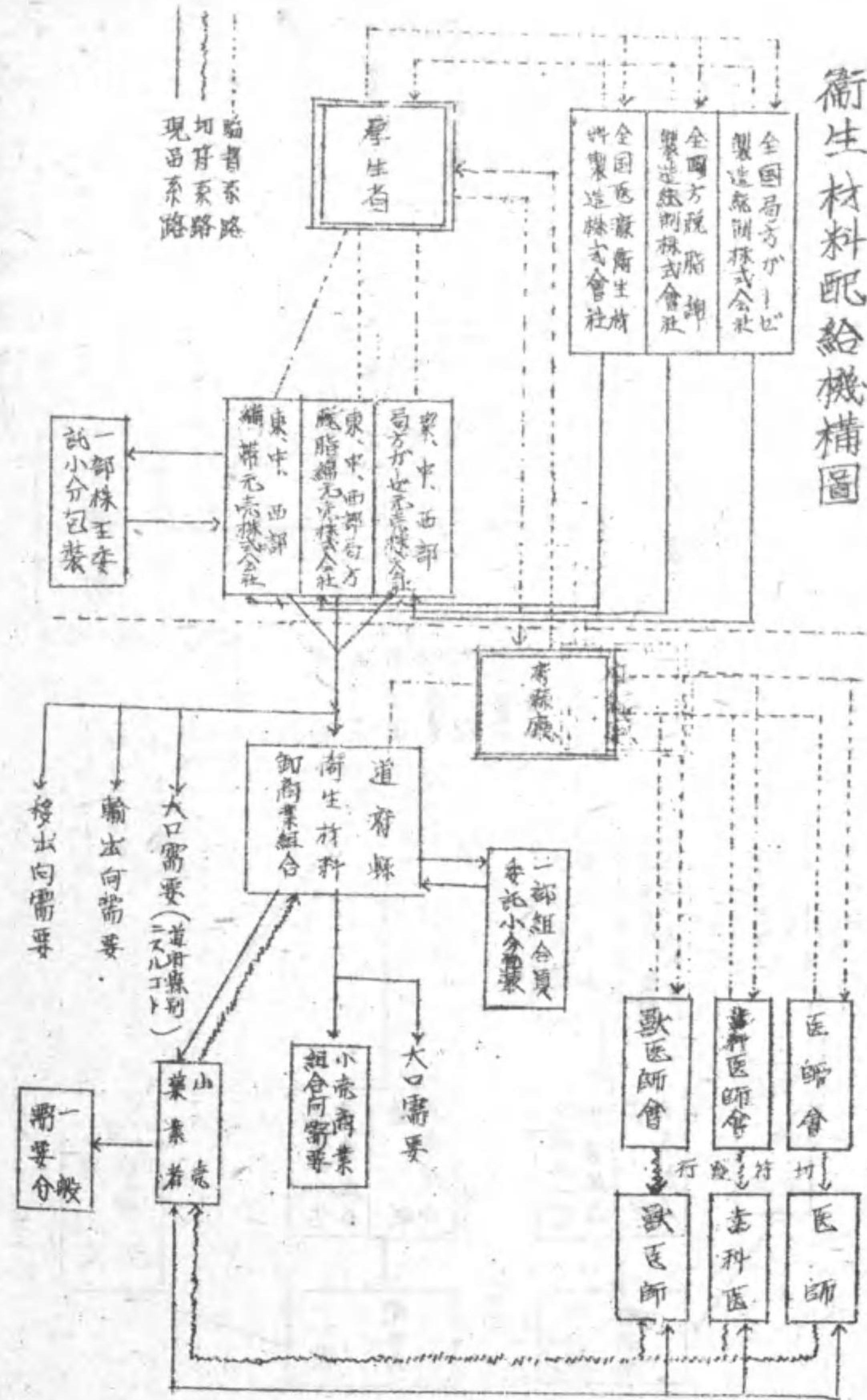







漁網用綿撚糸配給機構圖

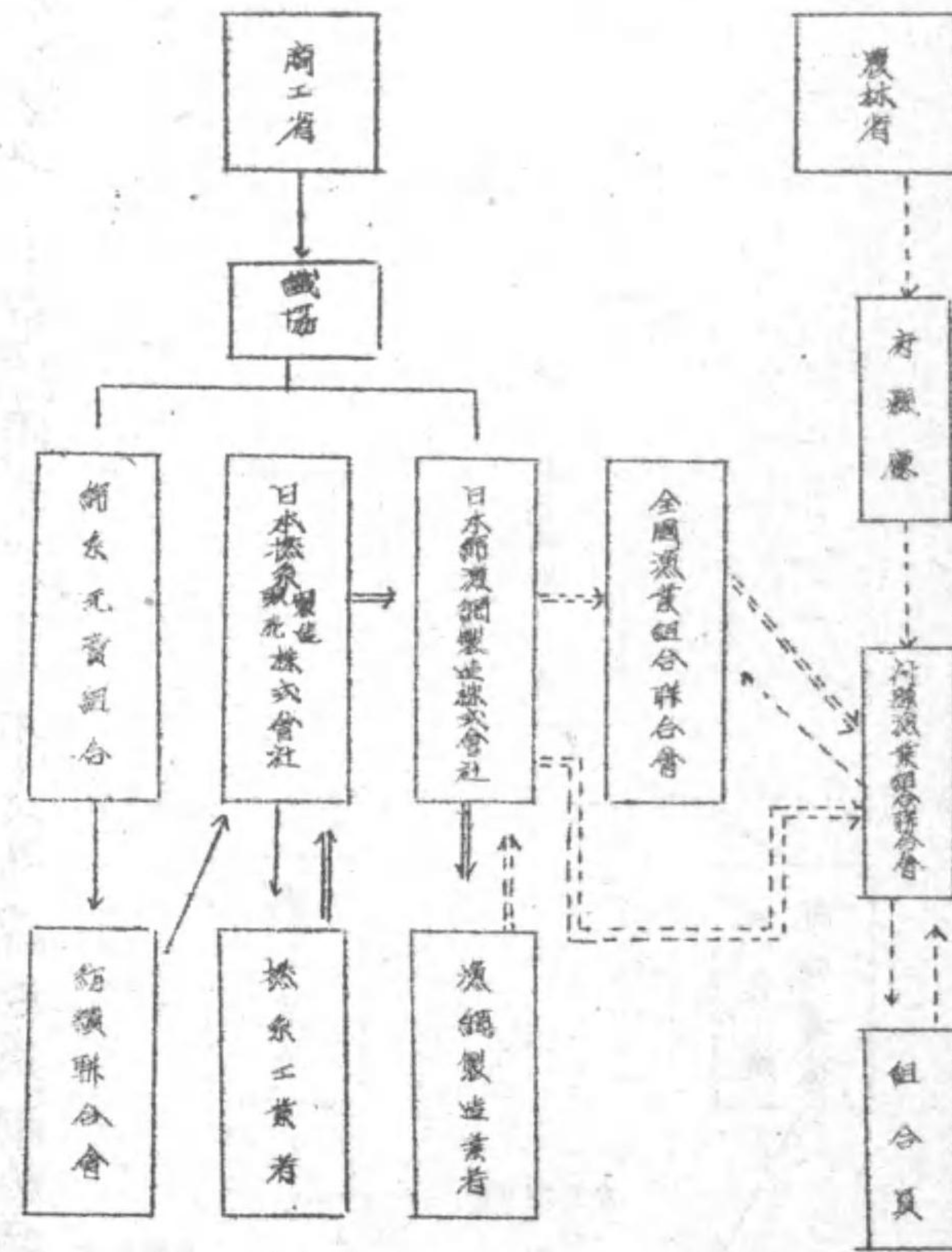

漁網撚糸  
 原料糸  
 漁網  
 製造

漁具及漁網仕立用綿撚糸配給機構圖

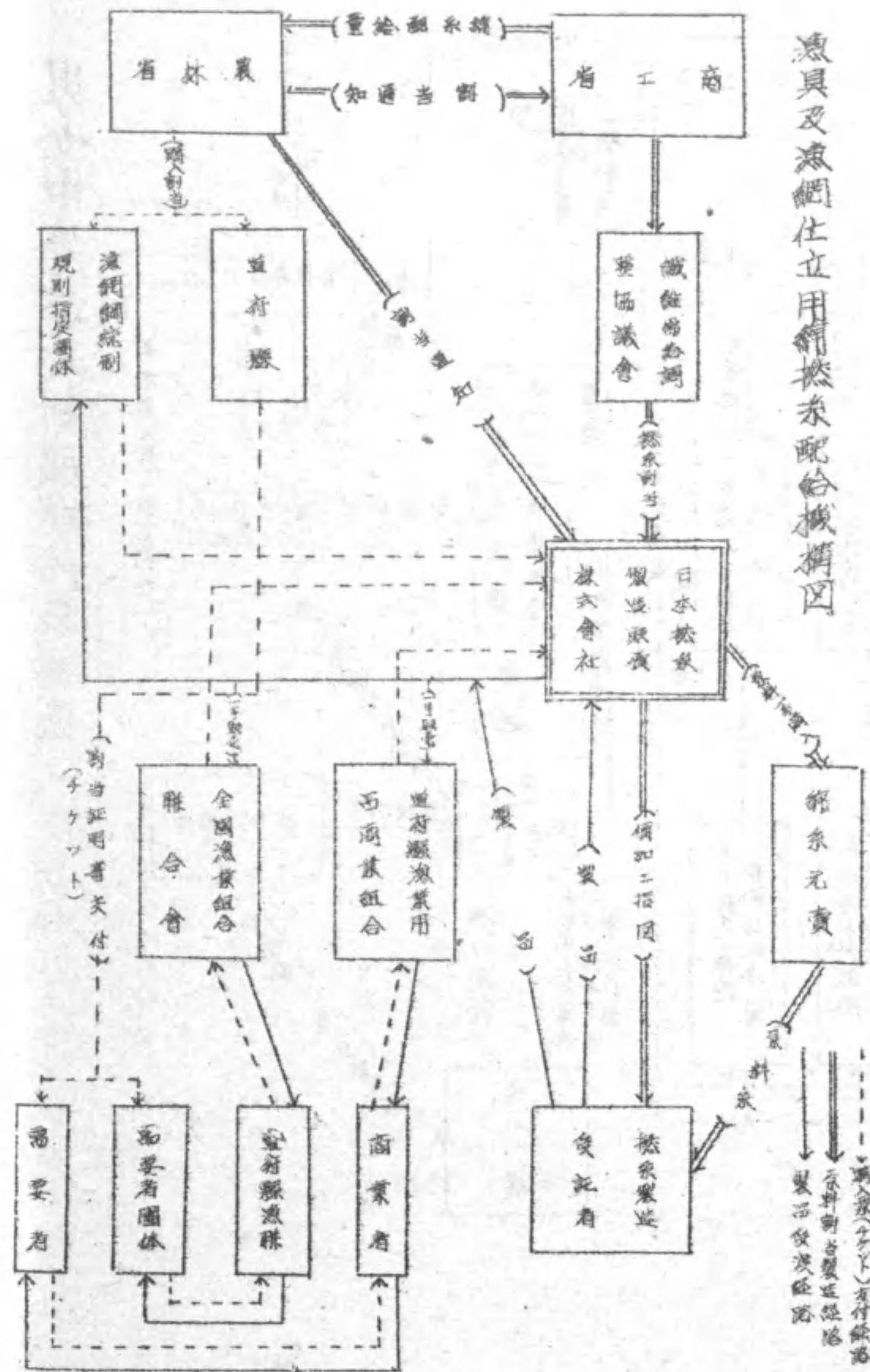



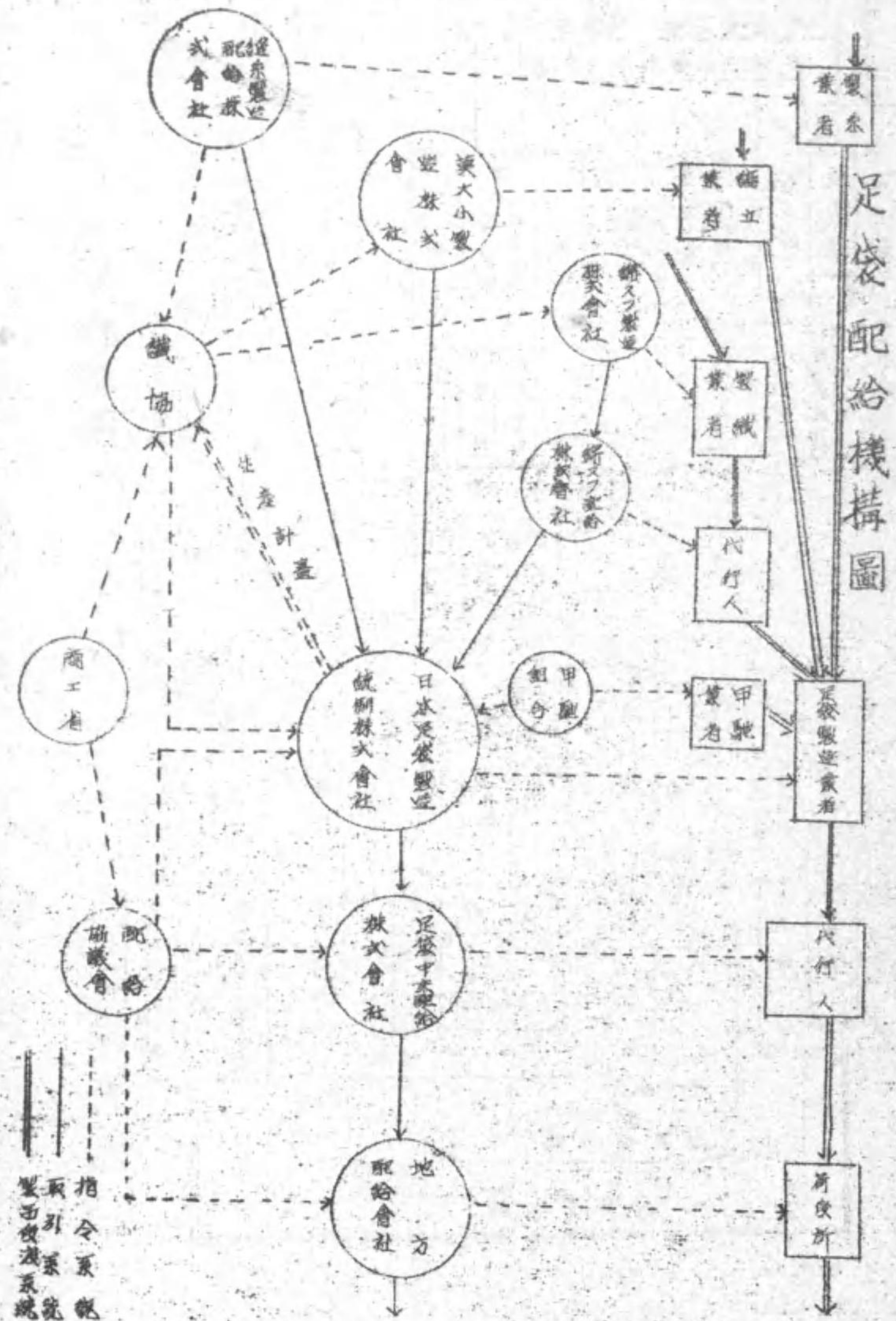

イタヤフード電線用糸ブレードホース等綿撚糸配給機構構圖

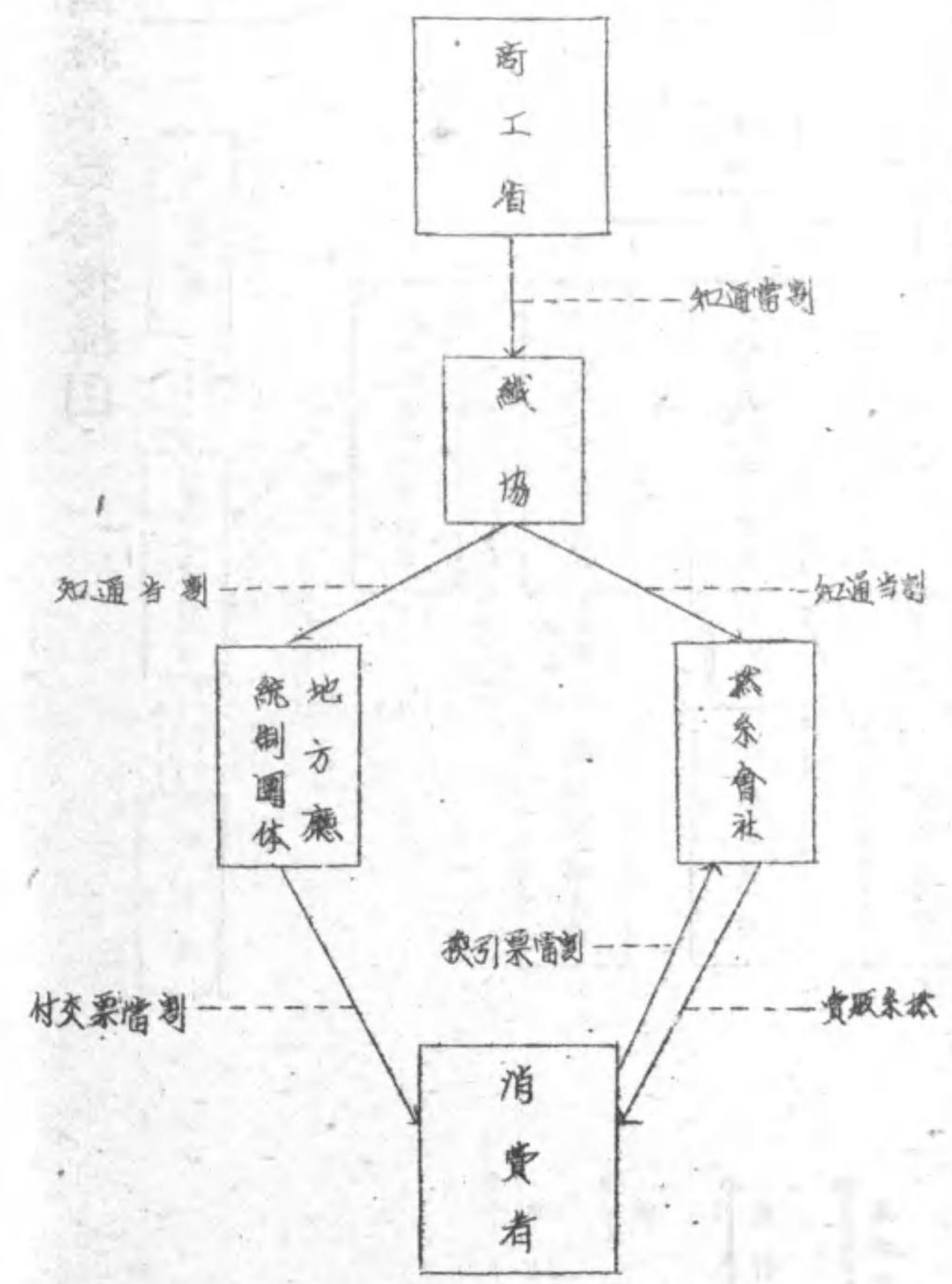



# 布靴配給機構圖

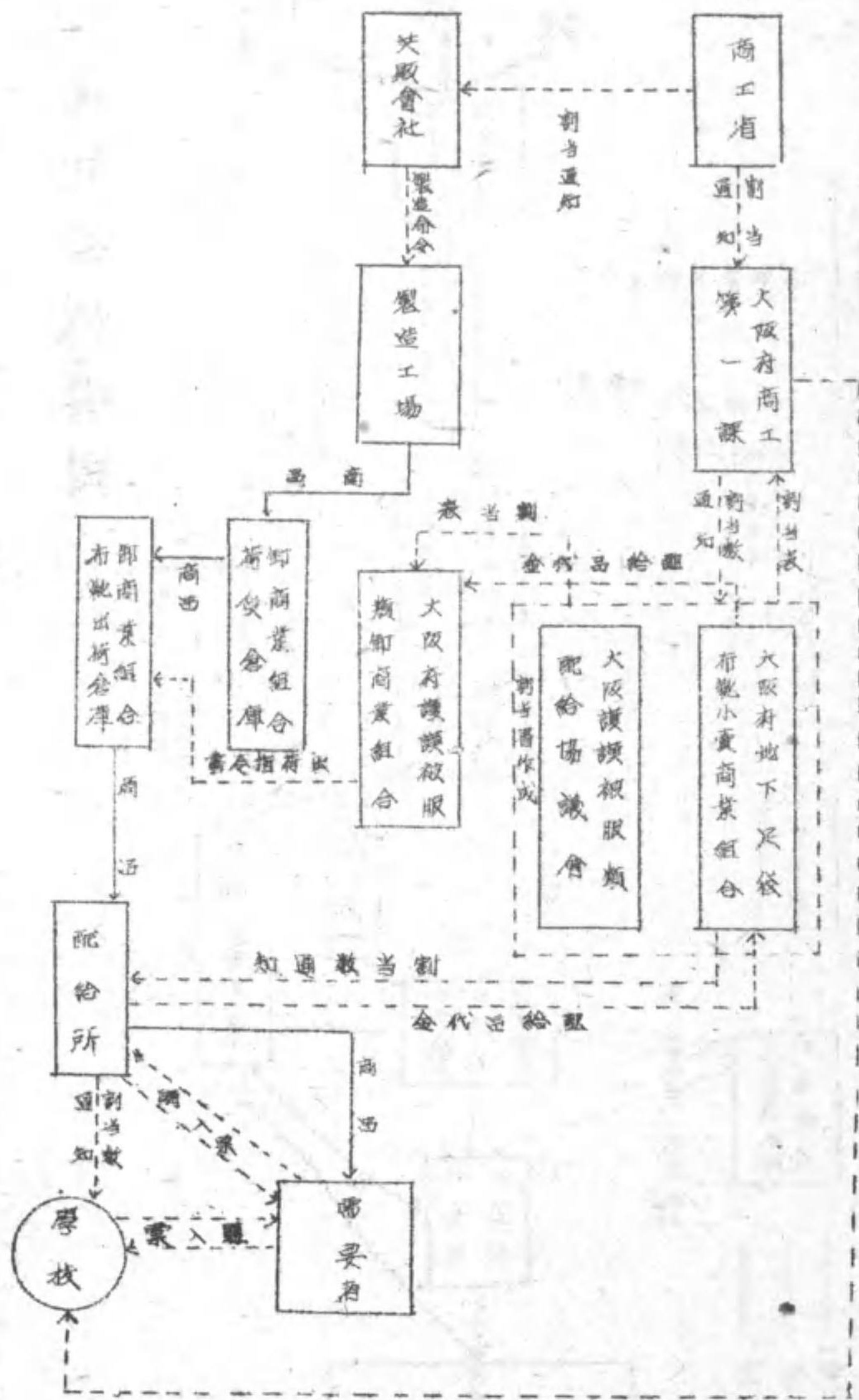

# 地下足袋配給機構圖

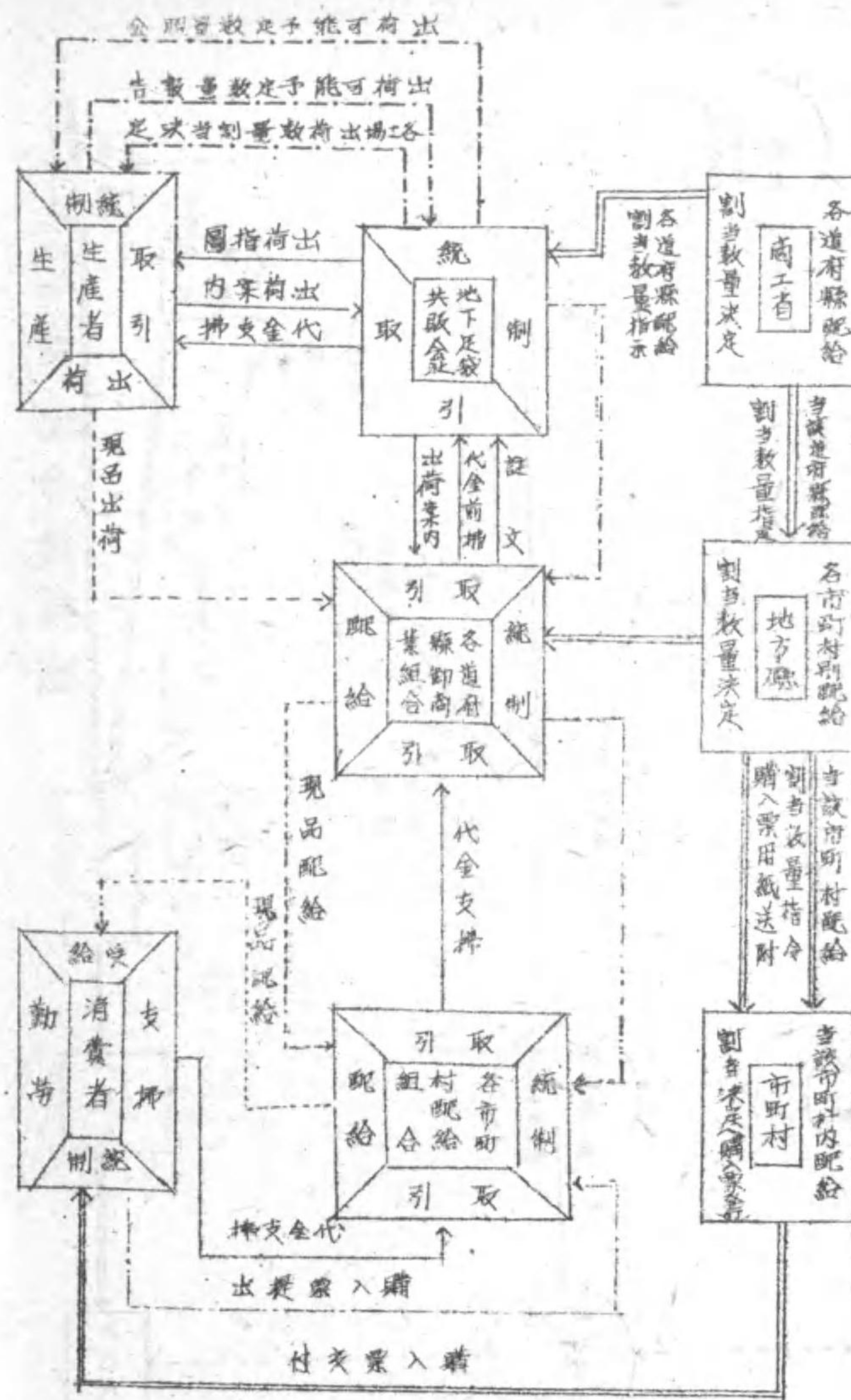



地下足袋、丁ム底布靴及丁ム靴舊品回收経路

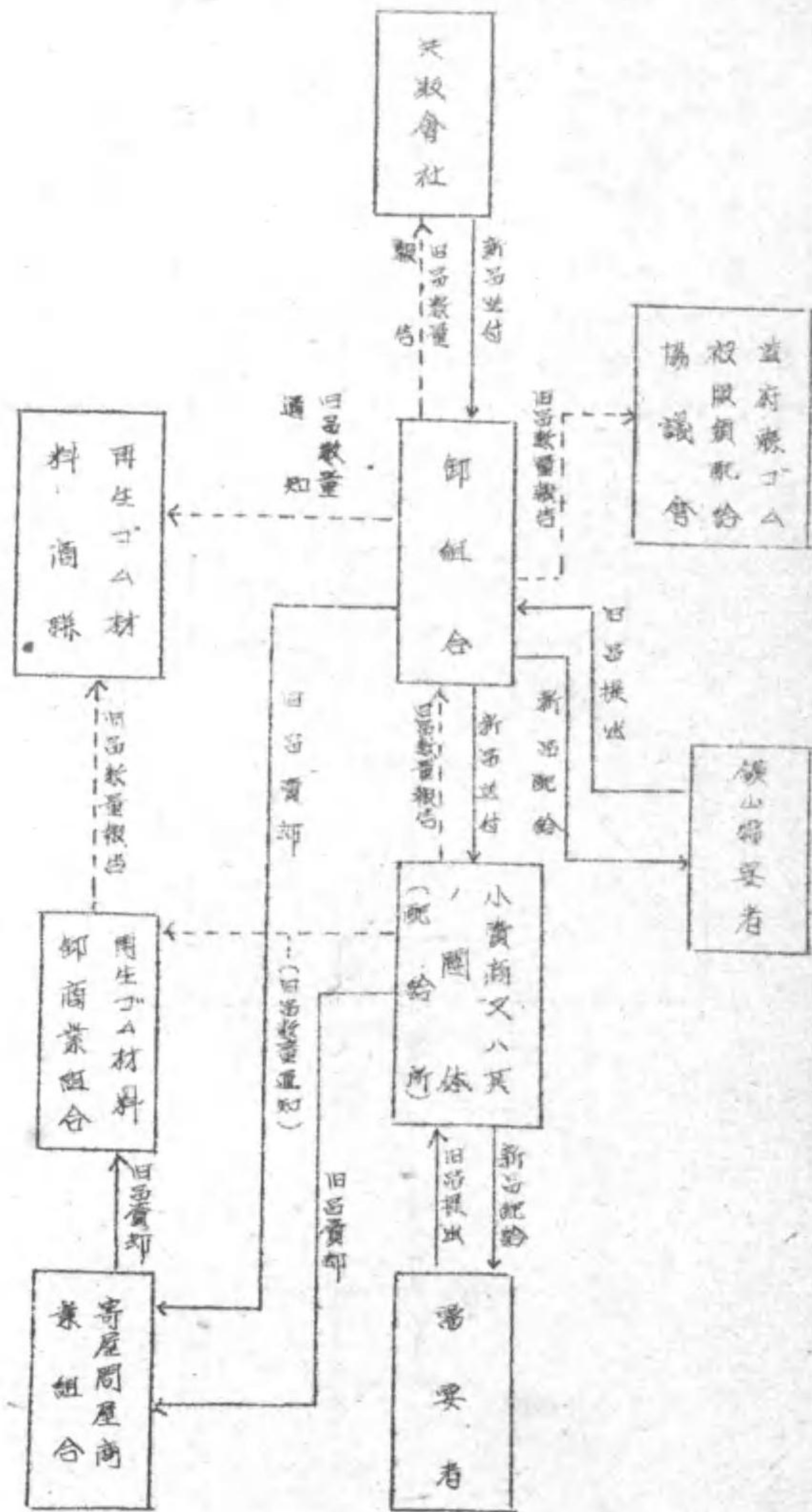

靴配給機構圖

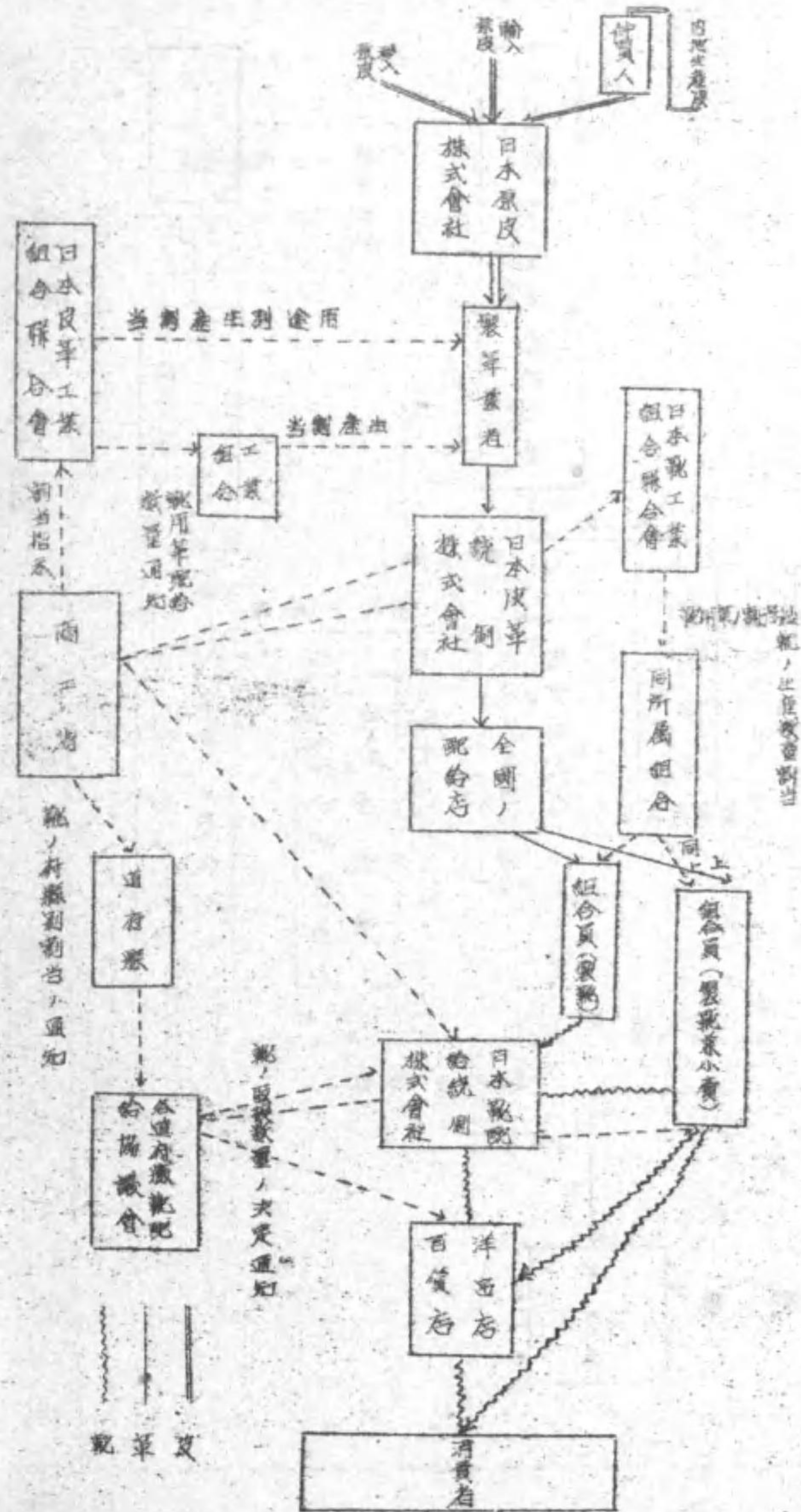



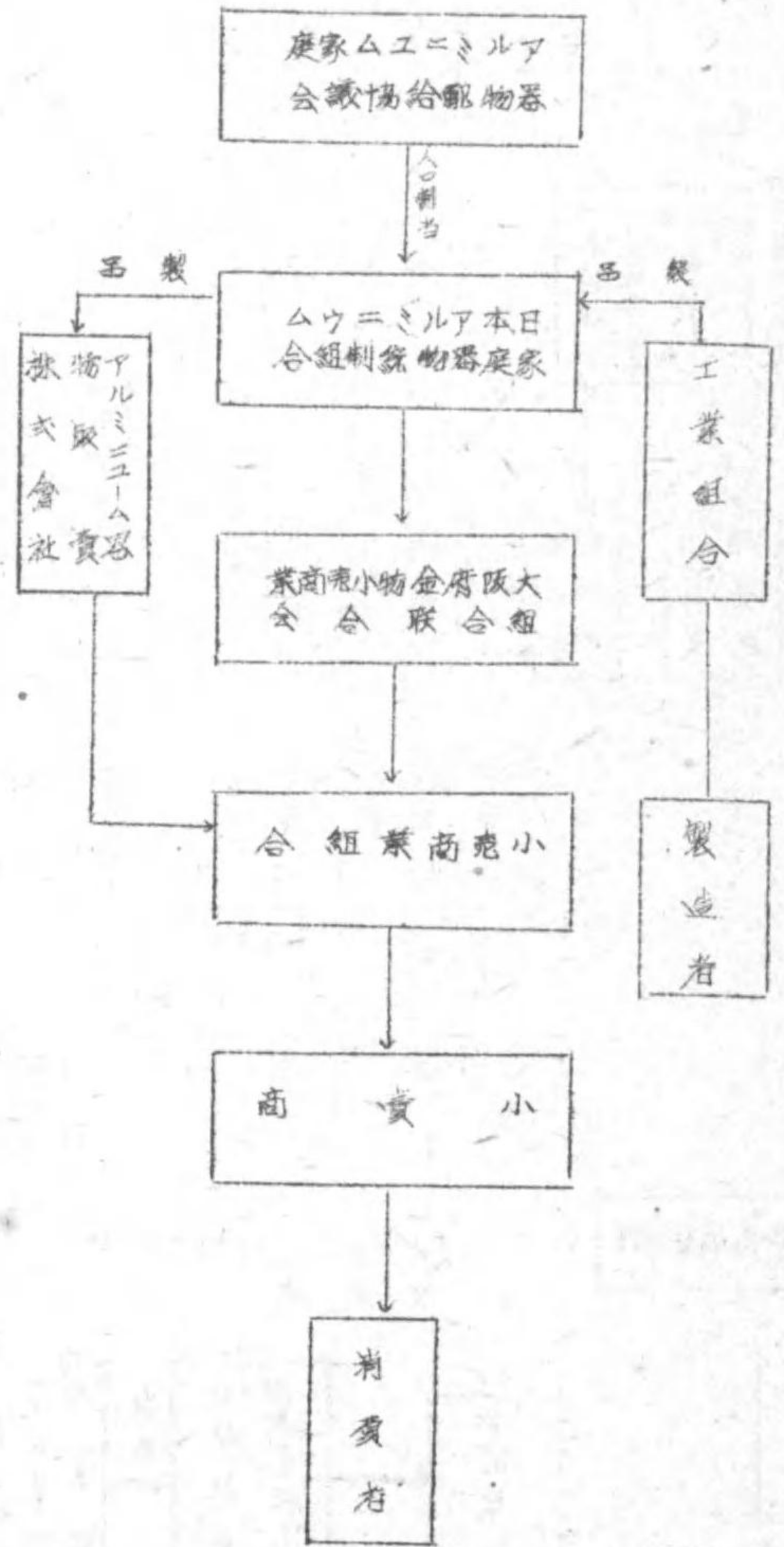

アルミニウム家庭器物配給機構圖

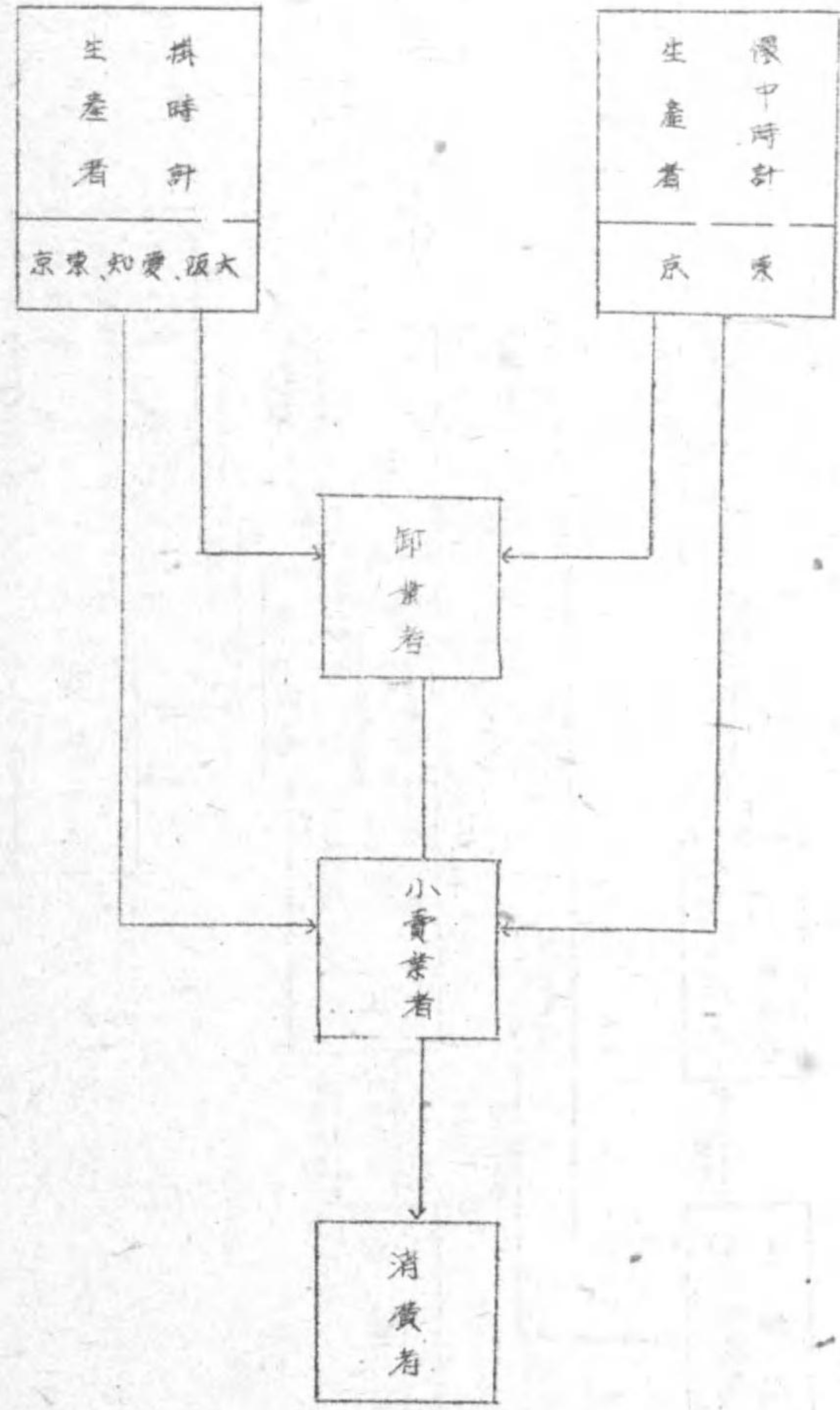

時計配給機構圖



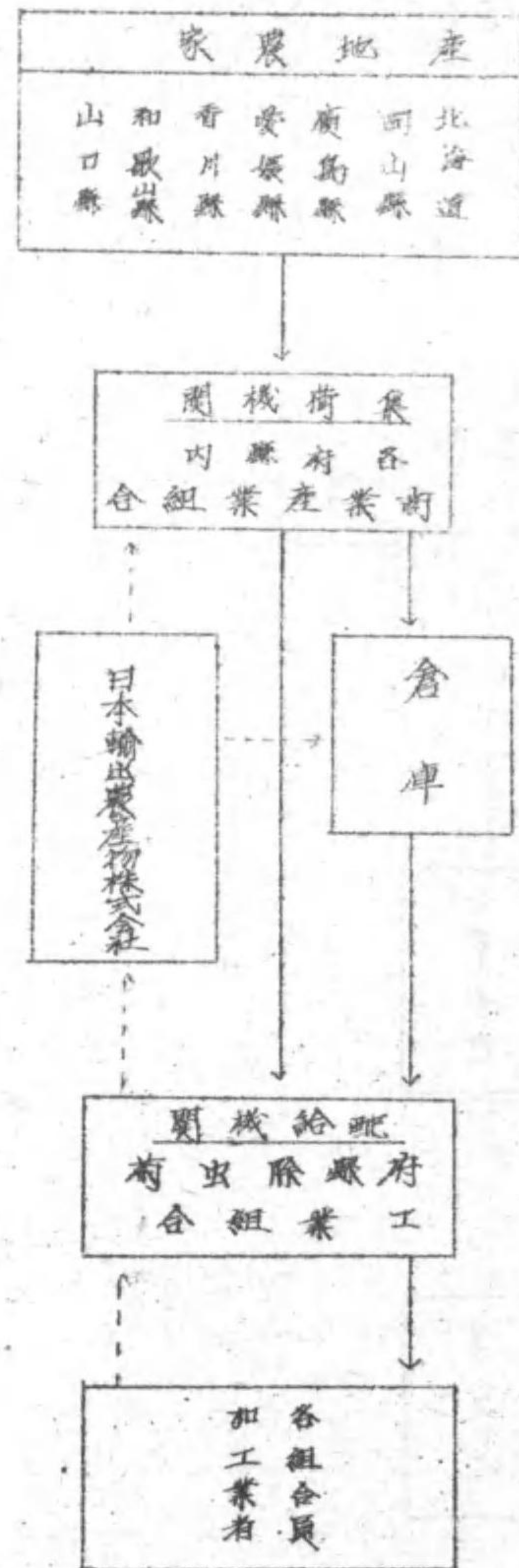

除虫菊干花配給機構圖

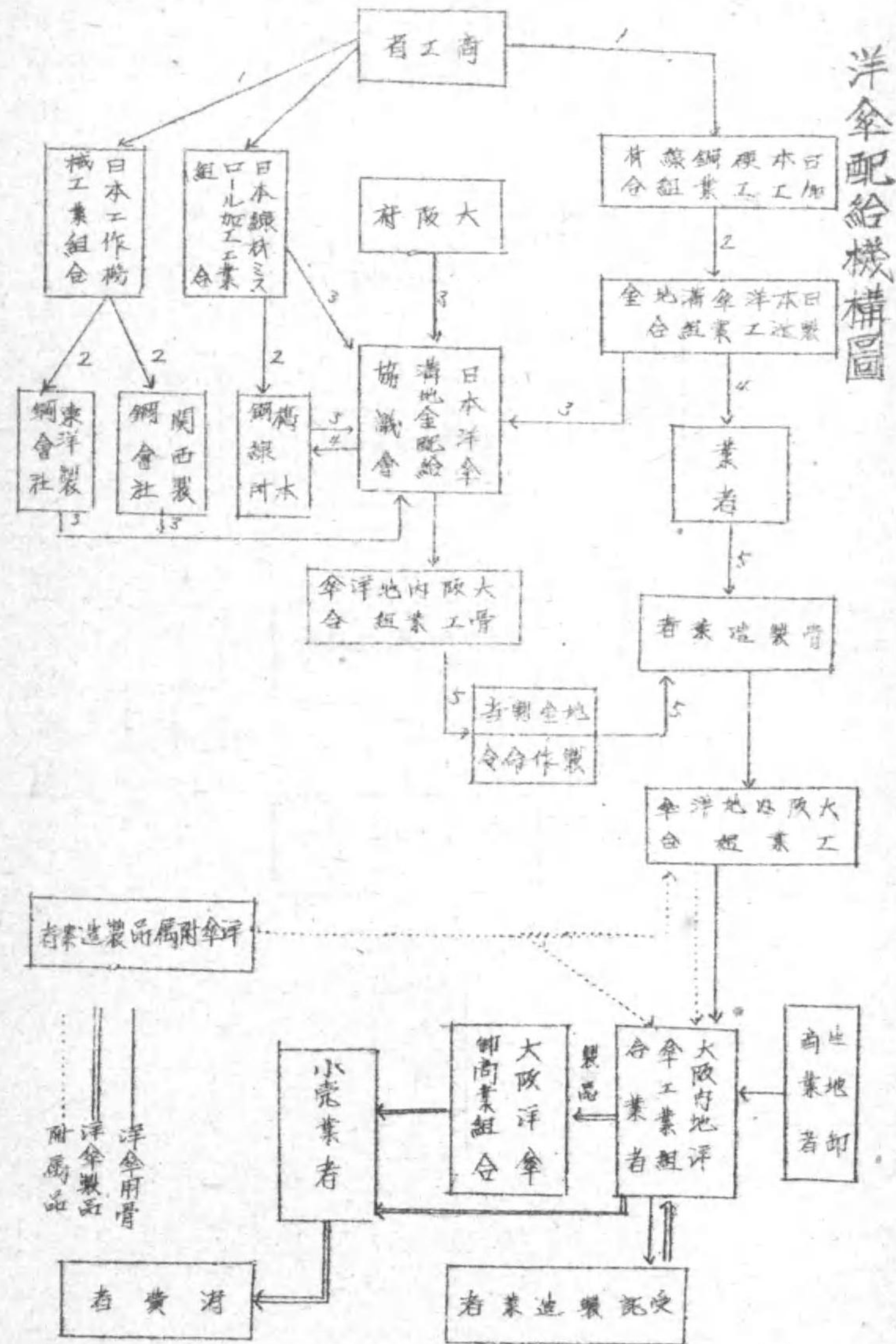



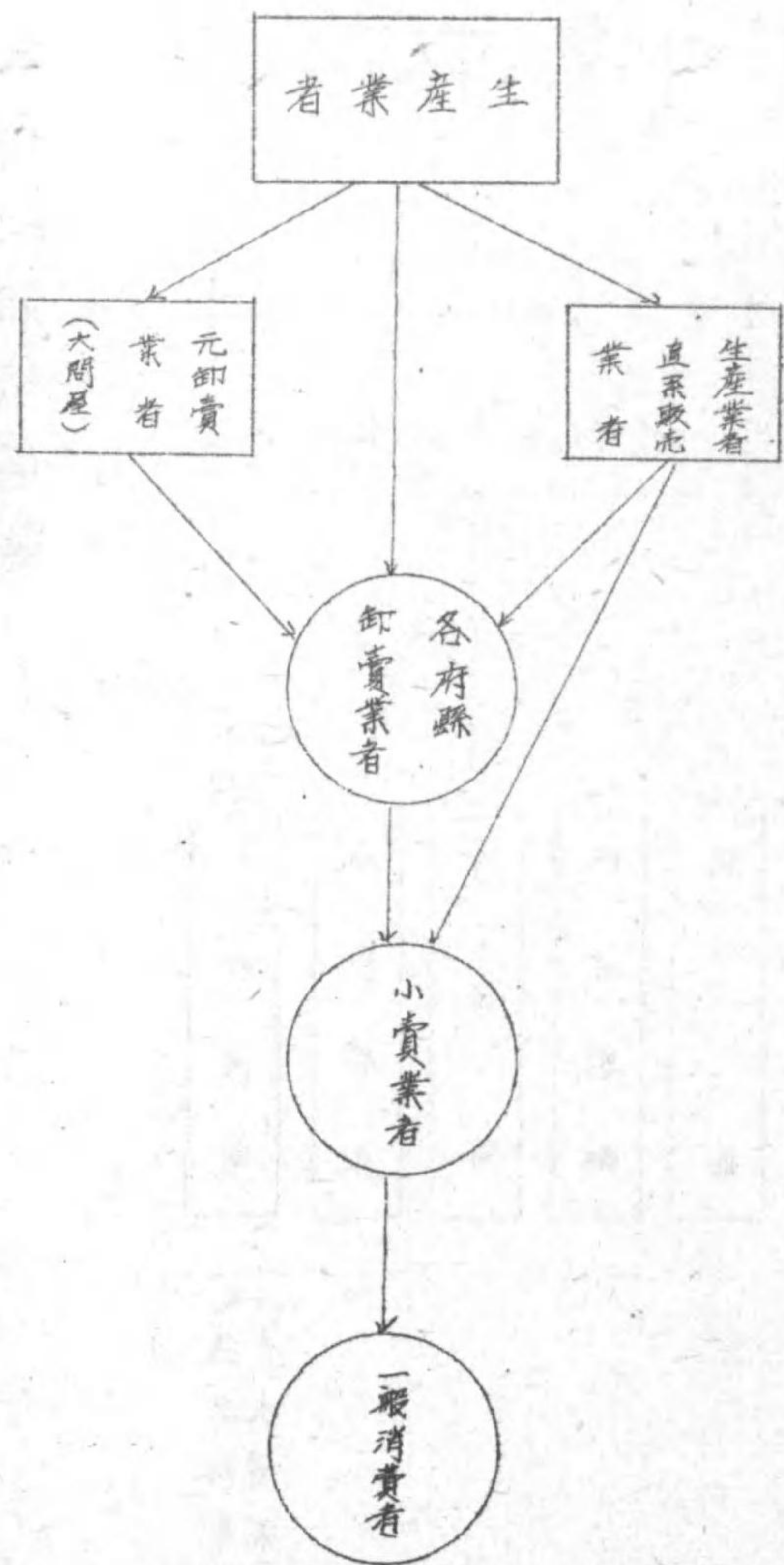

石鹼配給機構圖

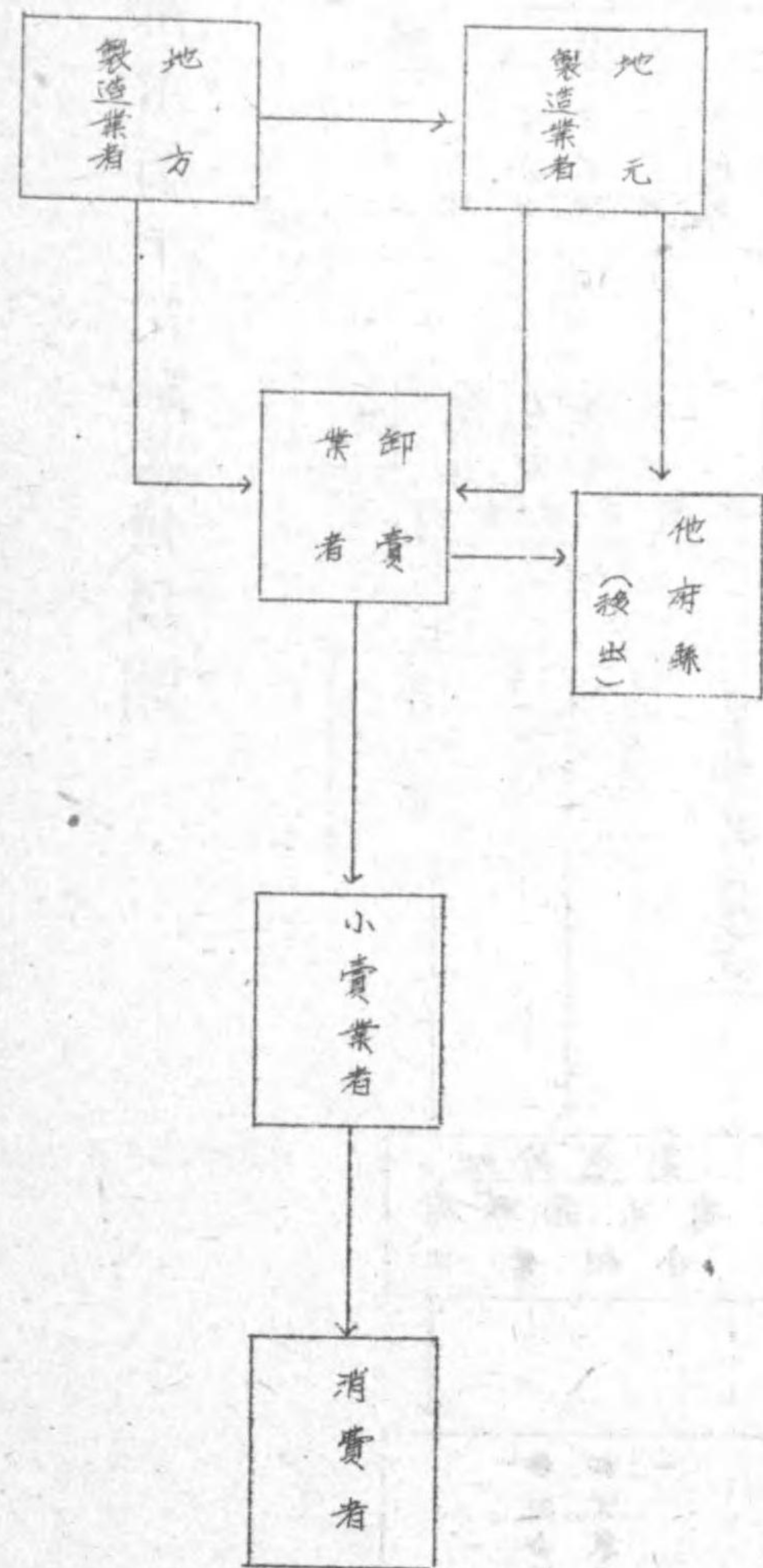

薰物線香配給機構圖



硝子配給機構圖

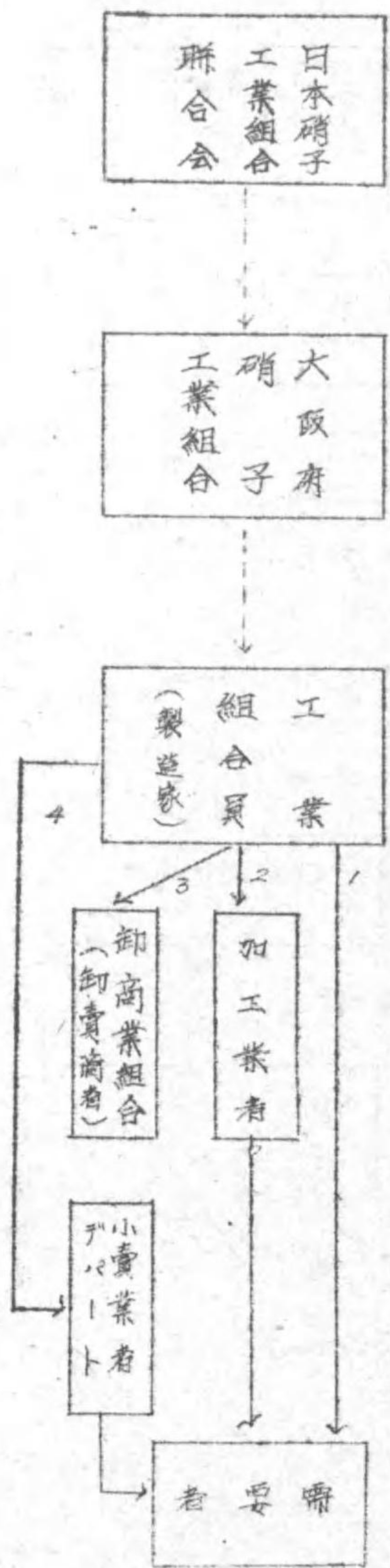

資材、配給  
製品、配給

米材配給機構圖

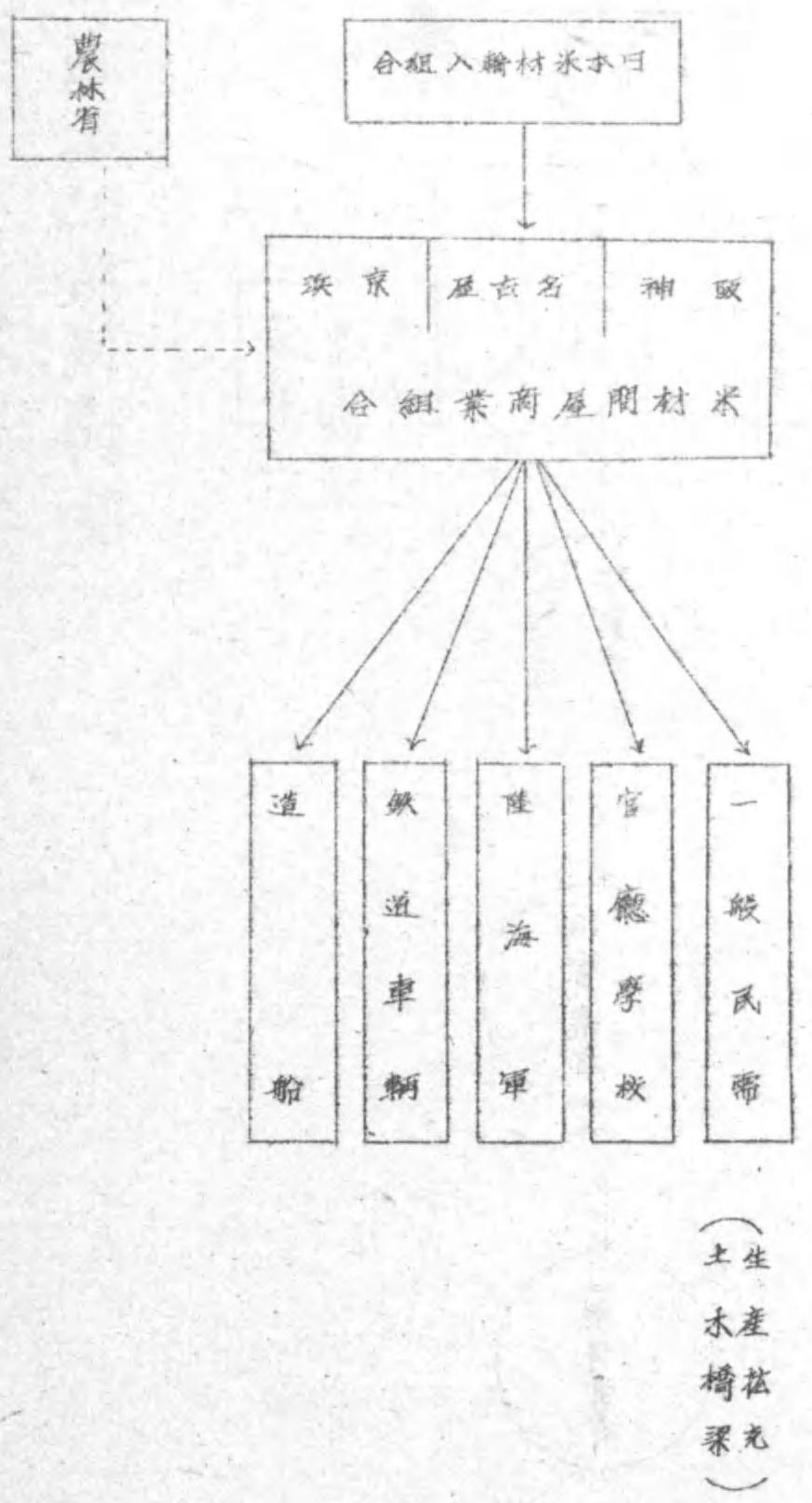

(生産松木、橋梁)







### セメント配給機構圖（其二）用途別供給数量

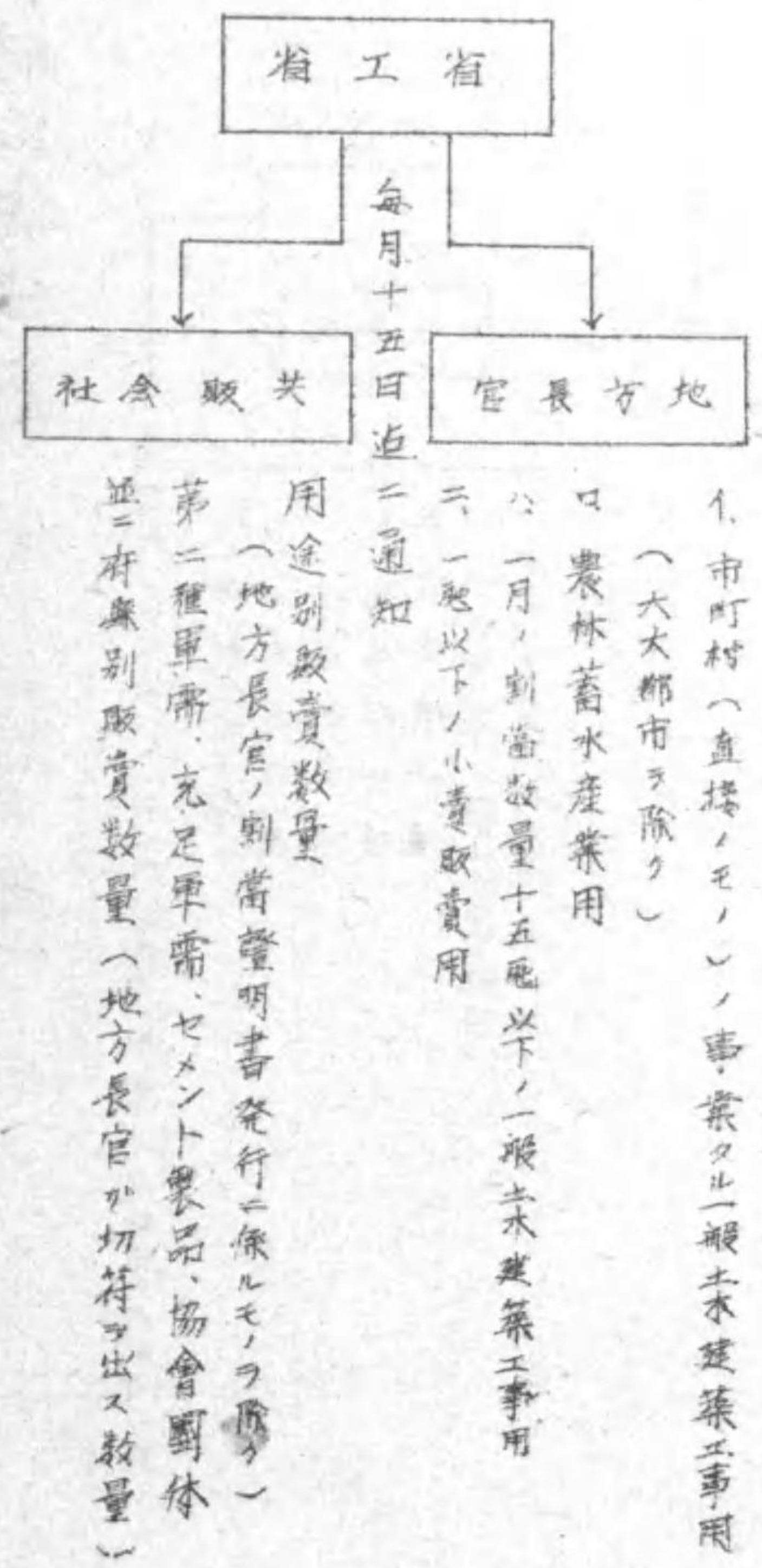

### セメント配給機構圖（其一）割當證明書発行

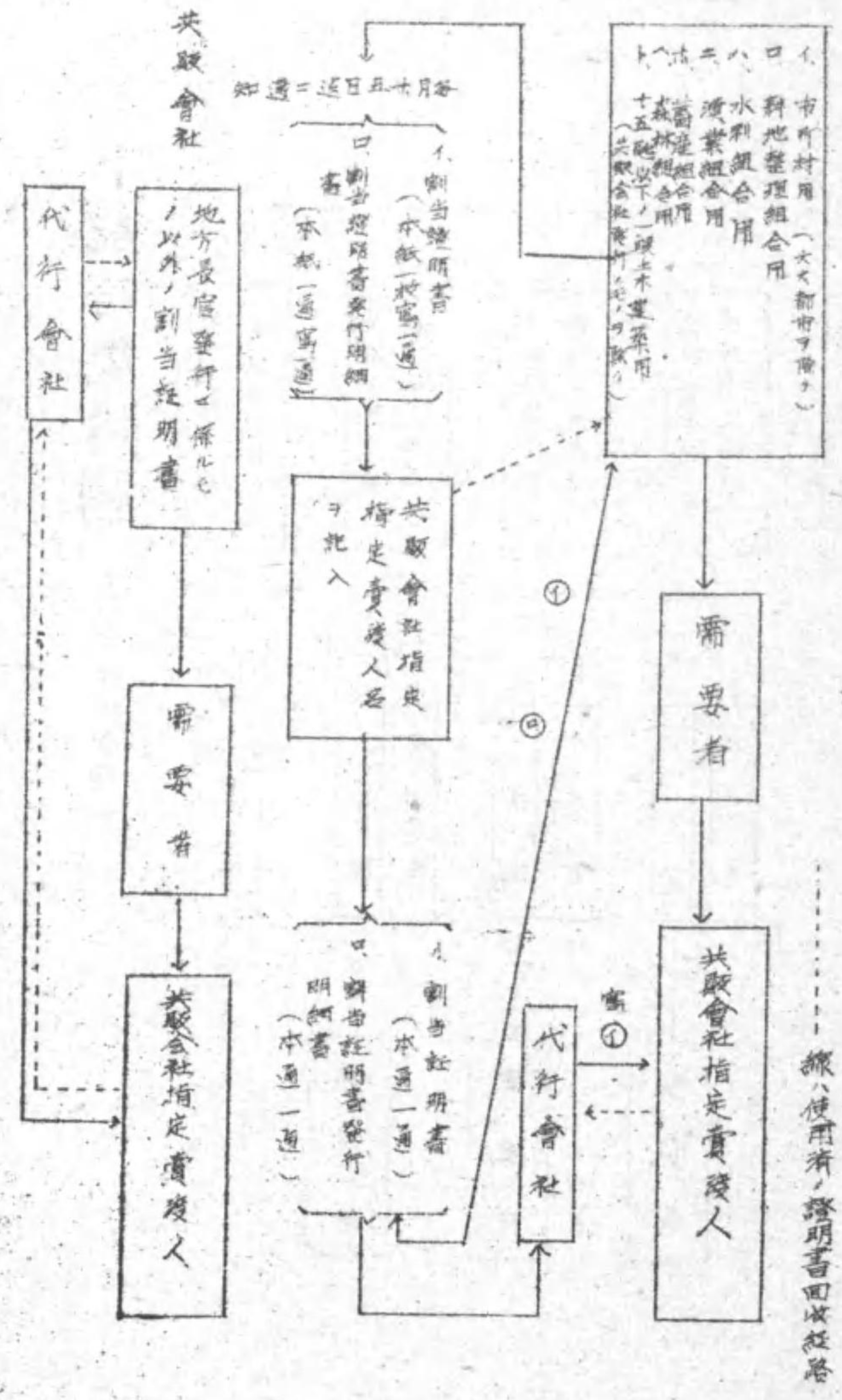







肥料配給機構圖

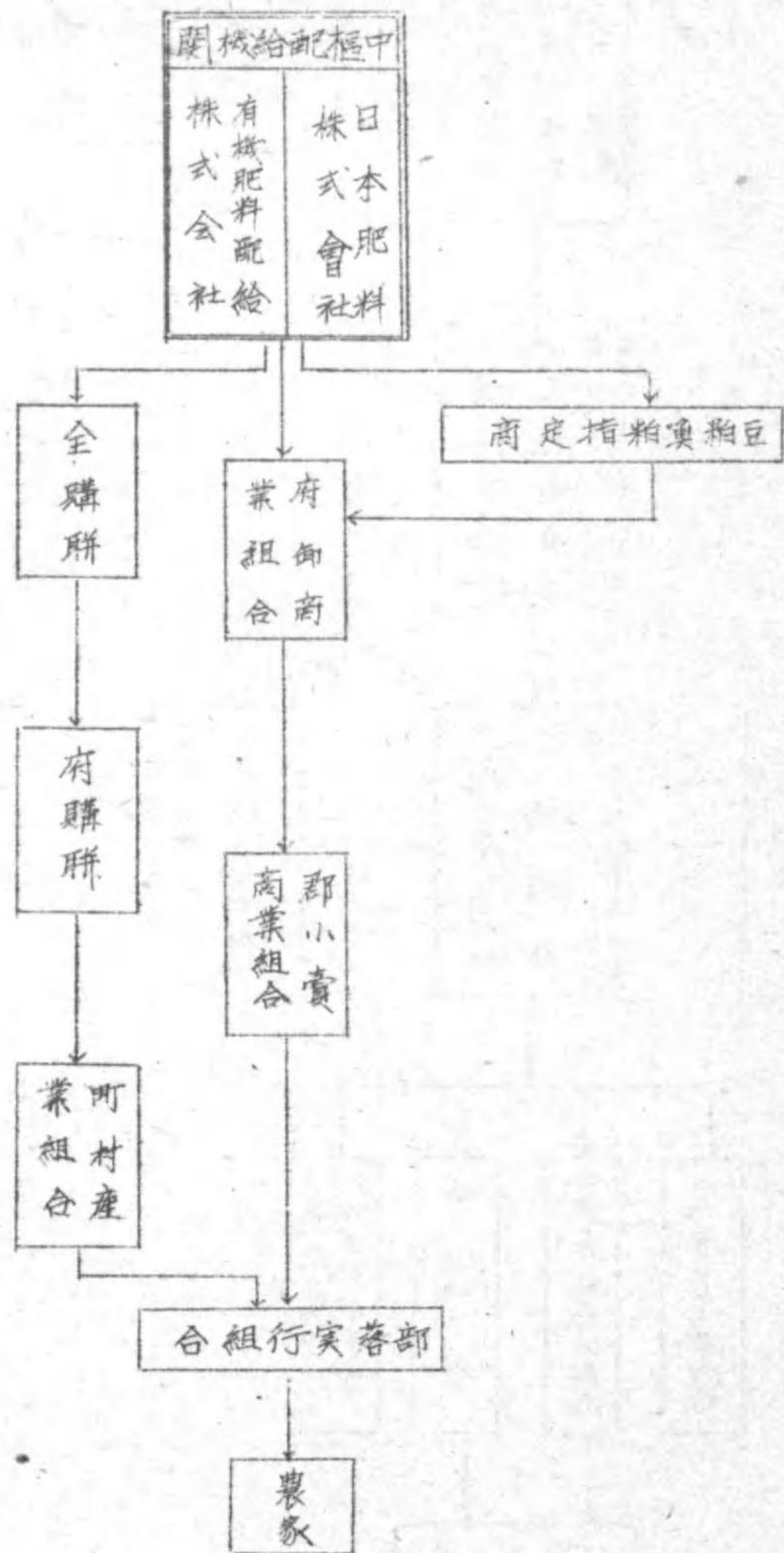

藁工品配給機構圖

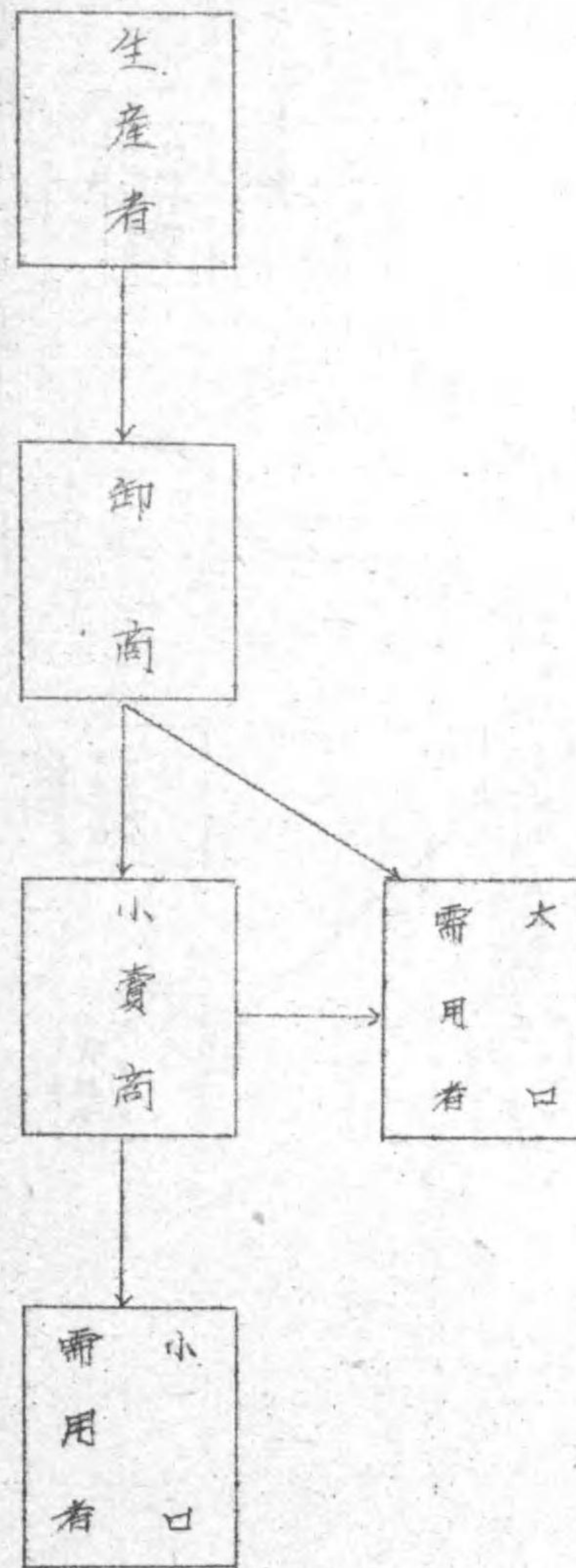



和藥配給機構圖

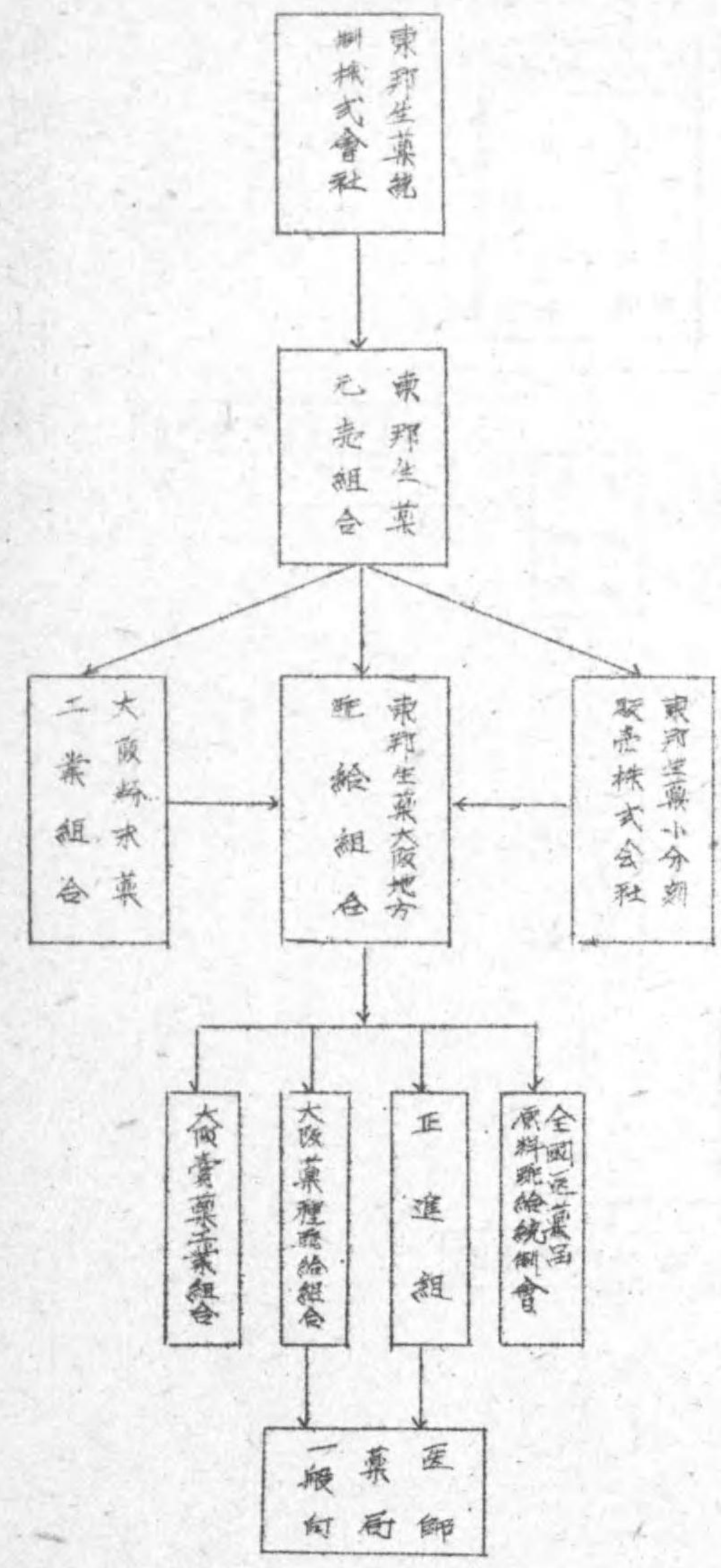

賣藥配給機構圖

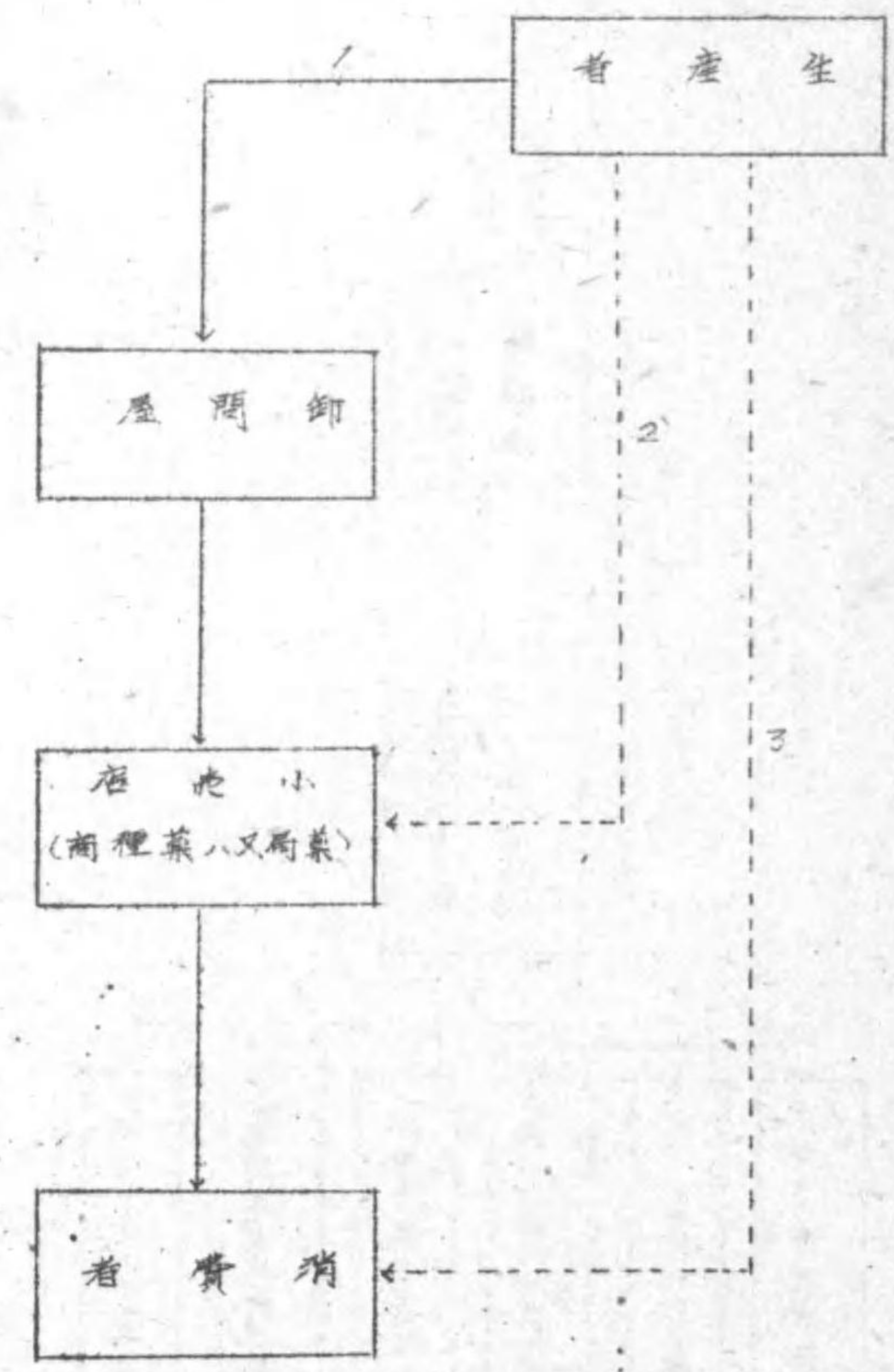



# 漢藥配給機構圖

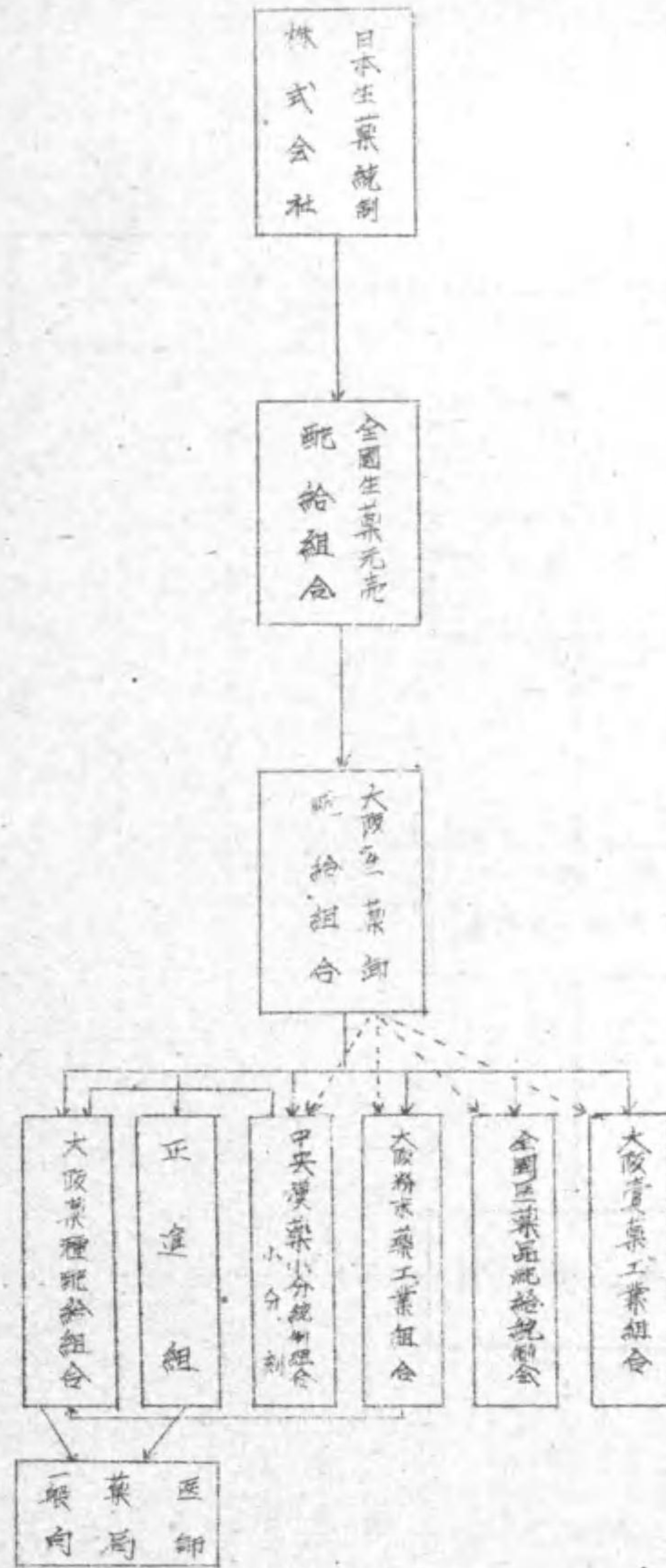

# 指定生薬

# 集荷配給機構圖

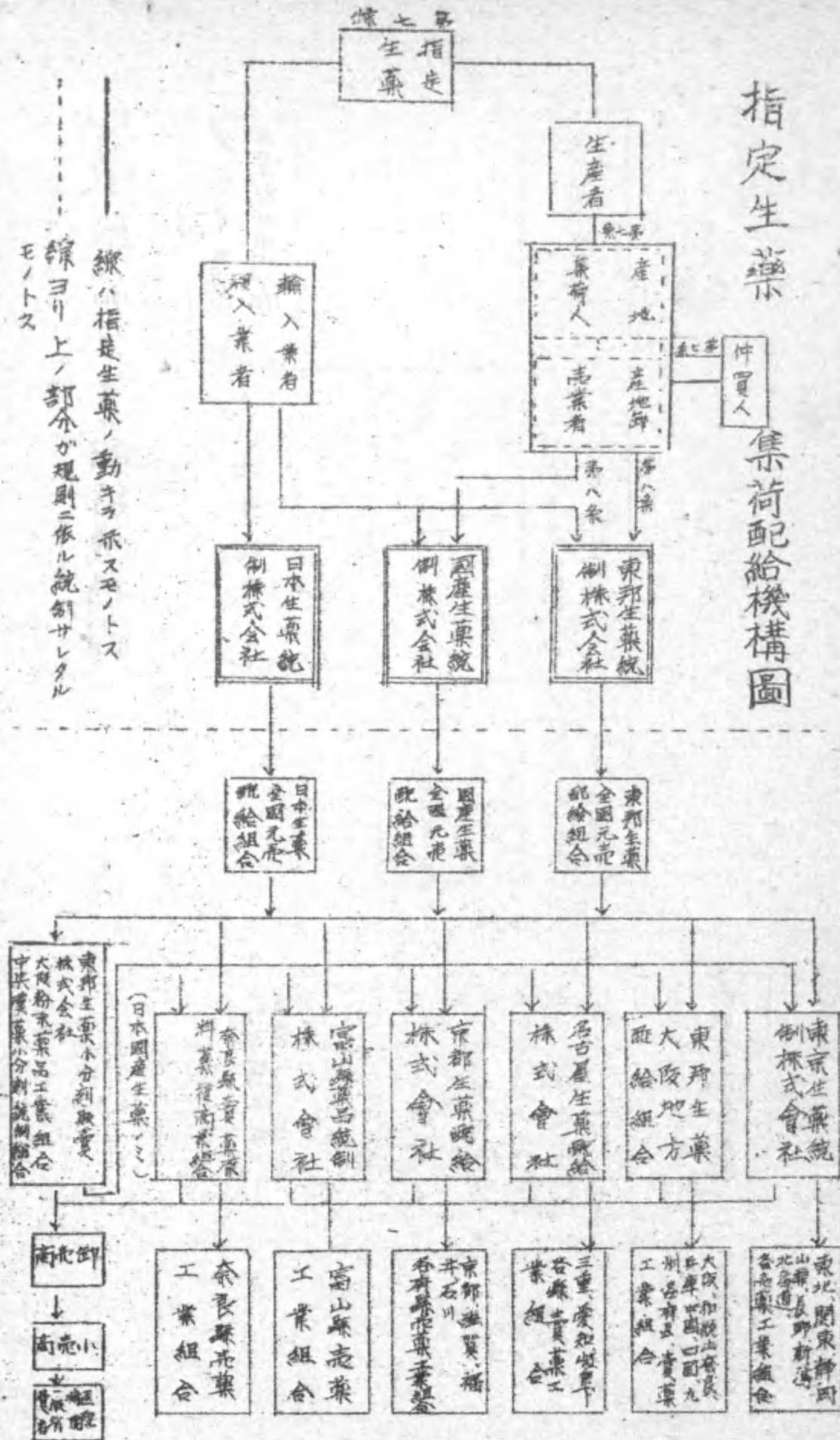

線ハ指定生薬ノ動きヲ示スモノトス  
 線ヨリ上ノ部分ハ規則ニ依ル統制サレタル  
 モノトス







塗料配給機構圖

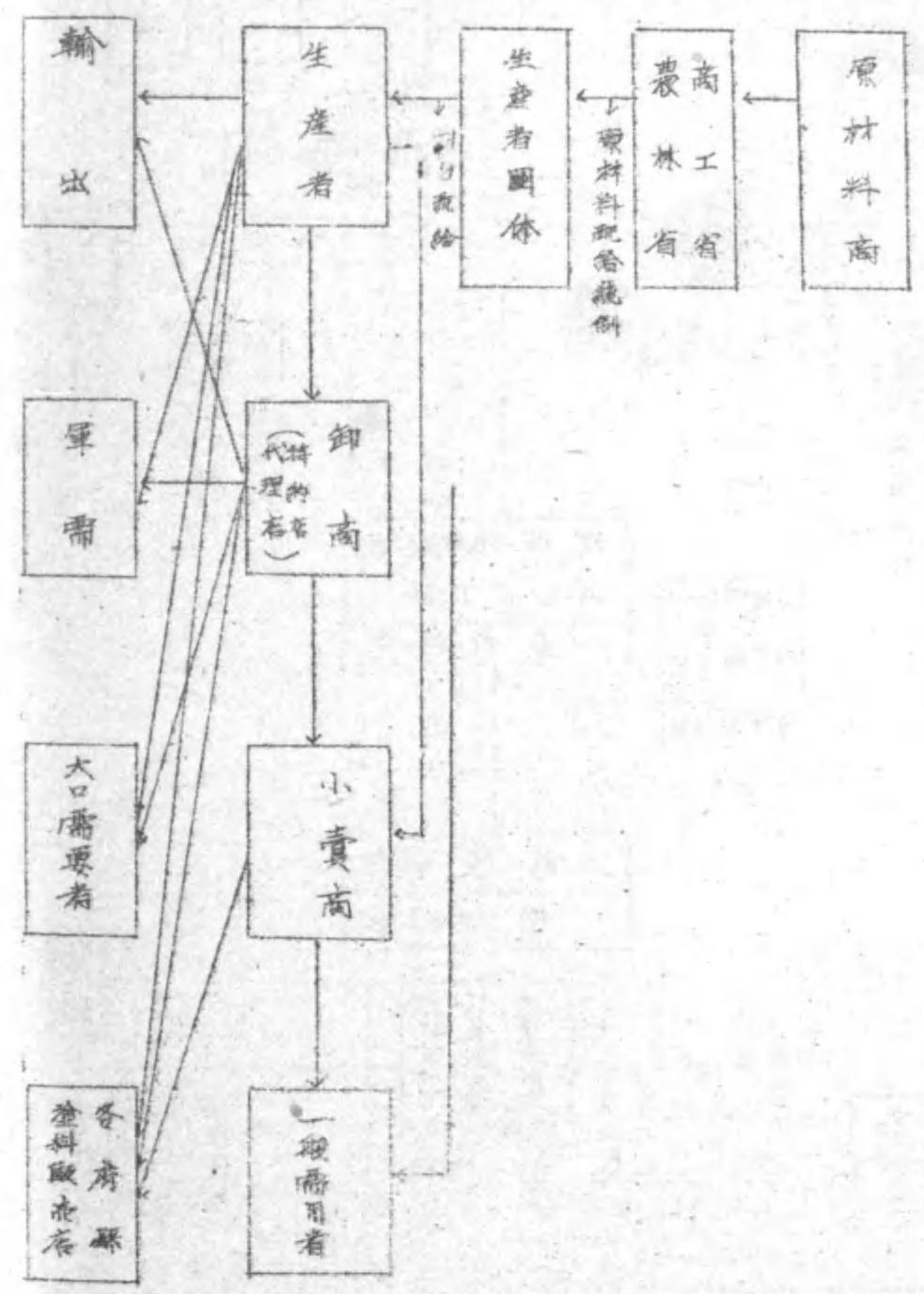

自轉車タイヤチューブ配給機構圖

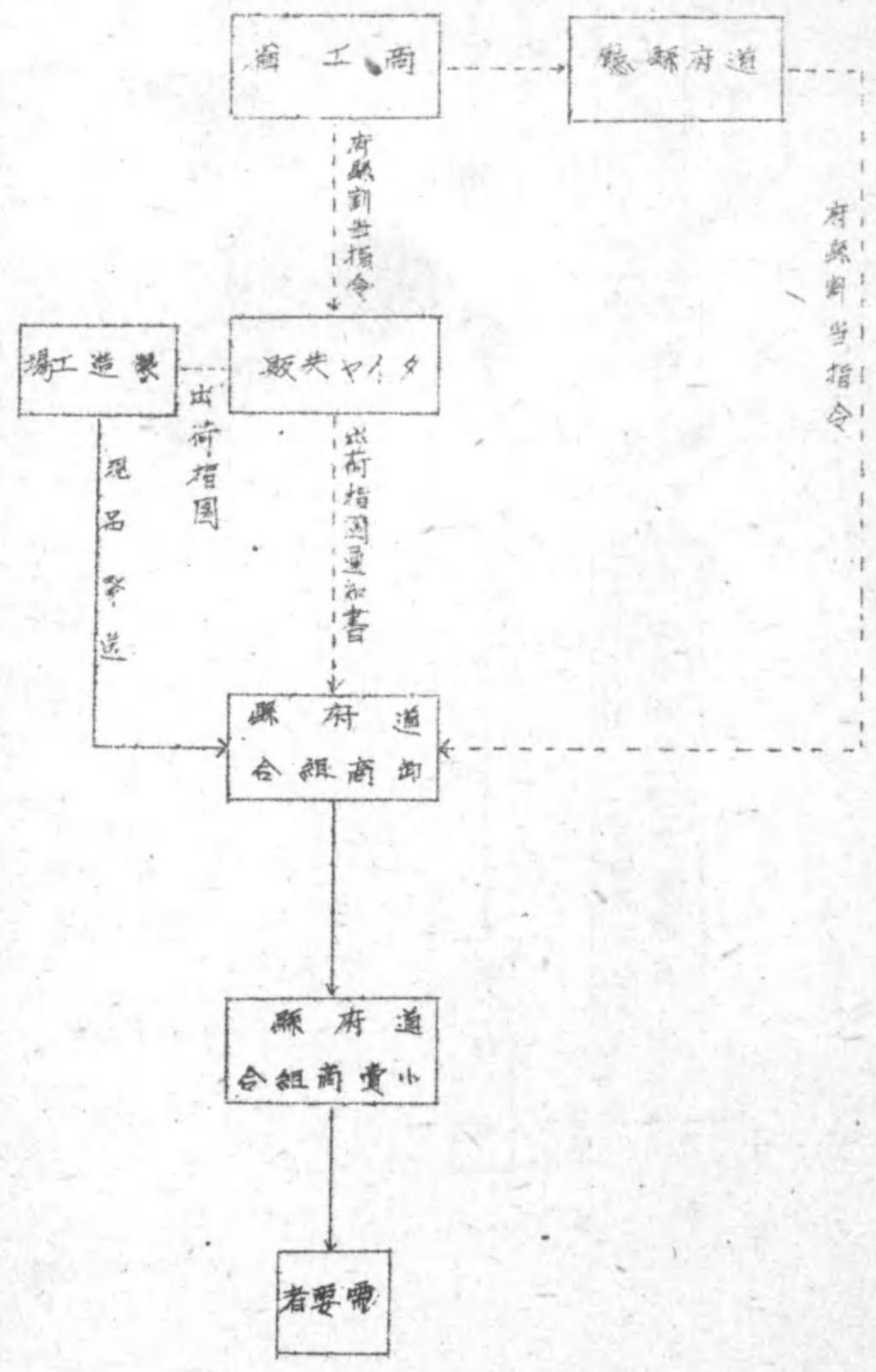



14.2  
9194

製本控

日	月	年	號	冊
4.25	9	1941		
(大阪市)産業部調査資料				
				備考
				119

220-2376

洋紙配給機構圖

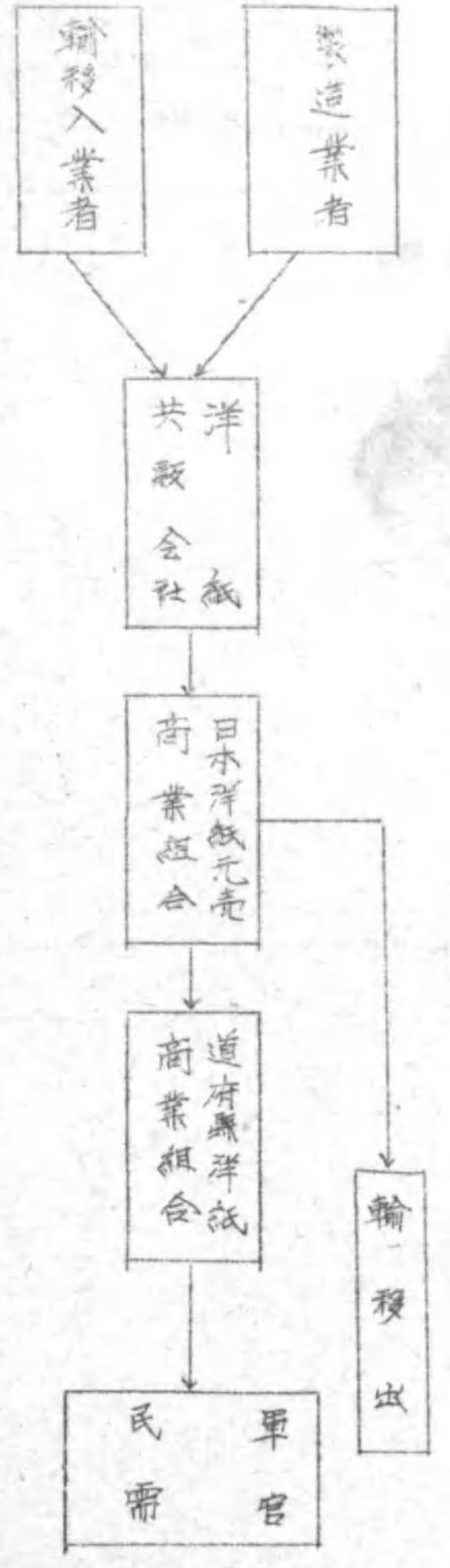



11.2  
9194

Handwritten notes in the top left corner, including the characters "洋紙" (Foreign Paper).

昭和十七年六月廿五日 (非売品)  
昭和十七年六月三十日

編輯兼 發行所 大坂市産業部庶務課  
發行所 大坂市産業部庶務課

印刷者 山本善雄  
印刷所 八木口社  
220-2376

洋紙配給機構圖

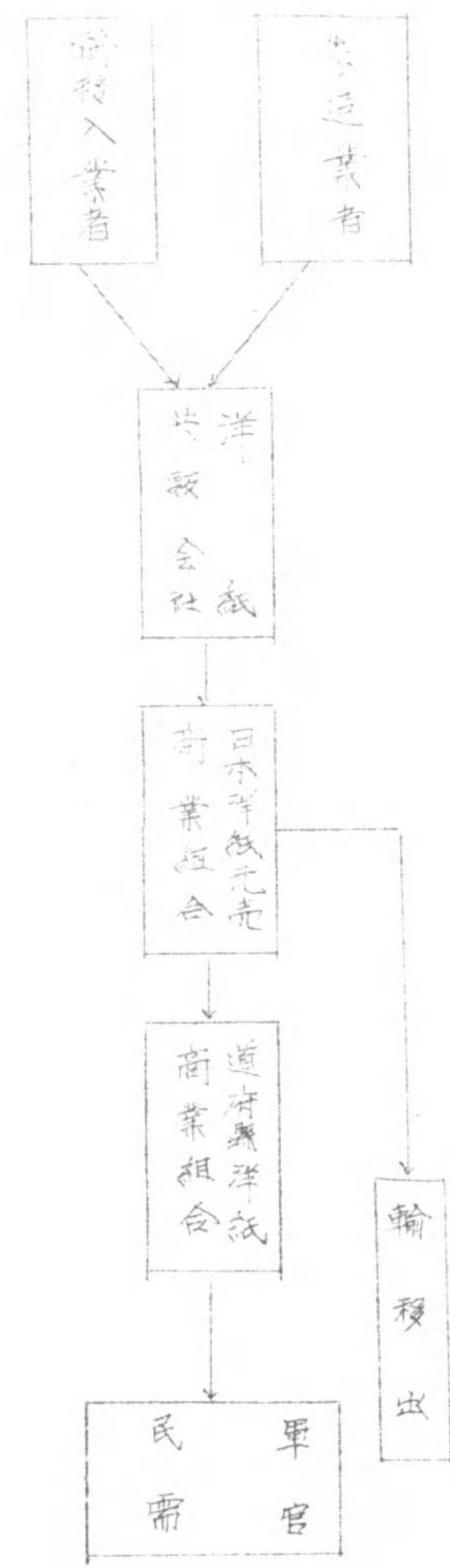



1421  
919



終