

本 社 資 本 金 及

(第 三 十

株 式 移

六 表)

年 次	公稱資本金	拂込資本金	株 數	株主數	拂込高	増資高	株 式 ノ 移 動		
							新舊移動株數	最 高	最 低
明治 30	500,000	125,000	10,000	121	125,000	—	—	—	—
31	500,000	250,000	10,000	112	125,000	—	1,239	—	—
32	500,000	350,000	10,000	113	100,000	—	1,642	—	—
33	500,000	450,000	10,000	114	100,000	—	796	—	—
34	500,000	500,000	10,000	110	50,000	—	1,284	—	—
35	500,000	500,000	10,000	107	—	—	400	—	—
36	500,000	500,000	10,000	106	—	—	110	—	—
37	500,000	500,000	10,000	97	—	—	1,470	—	—
38	500,000	500,000	10,000	95	—	—	879	—	—
39	1,000,000	625,000	20,000	127	125,000	500,000	5,206	—	—
40	1,000,000	1,000,000	20,000	161	375,000	—	9,009	120	70
41	1,500,000	1,125,000	30,000	190	125,000	500,000	3,141	75	55
42	1,500,000	1,125,000	30,000	197	—	—	3,676	94	66
43	1,500,000	1,125,000	30,000	208	—	—	5,259	95	90
44	1,500,000	1,500,000	30,000	241	375,000	—	4,643	92	86

年 次	公稱資本金	拂
大正 1	3,000,000	—
2	3,000,000	—
3	3,000,000	—
4	5,000,000	—
5	5,000,000	—
6	5,000,000	—
7	10,000,000	—
8	20,000,000	—
9	20,000,000	—
10	20,000,000	—
11	20,000,000	—
12	20,000,000	—
13	20,000,000	—
14	50,000,000	—
昭和 1	50,000,000	—
2	50,000,000	—
3	50,000,000	—
4	50,000,000	—

備考 大正七年下期資本金五百萬圓内拂込四百五十萬圓、日本毛糸紡績株式會社ヲ合併セリ、株價ノ最高最低ハ舊株價格

本社製モスリン・毛絲市場相場變動表

(第三十四表)

年 月 日	モ ス リ ン		毛 絲 (Z C)
	壹 號	B 壹	
大正 年 月 日	錢	錢	円
10. 12. 1	97.0	—	4.00
11. 5. 31	81.0	—	3.40
6. 1	93.5	—	3.45
11. 30	84.0	—	2.70
12. 1	100.0	80.0	3.50
12. 5. 31	85.0	73.0	3.25
6. 2	91.0	78.0	3.25
11. 30	74.0	61.5	3.12
12. 1	86.5	72.5	3.50
13. 5. 31	78.75	53.5	3.15
6. 1	98.0	83.0	3.90
11. 30	70.5	51.5	3.50
12. 1	104.75	87.75	4.15
14. 5. 31	73.0	59.5	3.20
6. 1	85.0	71.5	3.60
11. 30	74.0	62.0	3.20
12. 1	76.5	62.0	3.53
15. 5. 31	67.25	47.5	2.75
6. 1	69.5	58.0	2.90
11. 30	60.25	49.25	2.61
12. 1	81.5	62.5	2.90
昭和 2. 5. 31	64.0	53.5	2.76
6. 1	71.5	59.0	2.82
11. 30	62.0	51.75	2.73
12. 1	71.0	58.0	2.84
3. 5. 31	61.25	51.25	2.75
6. 1	69.75	58.0	2.90
11. 30	65.25	53.5	2.84

年六月末現在)

別	店 數
岡	219
賀	41
崎	72
本	52
分	55
崎	14
島	27
繩	5
灣	81
太	4
鮮	112
洲	57
那	38
	4,039

本社製絨毛布市場相場變動表

(第三十五表)

年 次	毛 布		絨		
	金 松 鼠 大 判 線	銀 松 鼠 大 判 線	◇	◇	◇
大正 7	円 11.00	円 —	円 —	円 —	円 —
8	22.00	—	—	—	—
9	29.00	—	—	6.20	5.90
10	18.00	—	—	5.75	5.50
11	15.50	11.00	—	5.75	5.25
12	12.50	10.50	2.55	6.20	5.85
13	13.50	11.00	2.60	4.35	4.35
14	13.50	11.00	2.70	4.60	4.75
昭和 1	12.00	9.50	2.45	4.20	4.35
2	12.20	10.20	24.25	4.20	4.25
3	10.40	9.30	2.45	4.00	4.00

本社株式市價高低表

(第三十二表)

年次	親株		子株		子株拂込		備考		
	最高	最低	最高	最低	月日	金額			
大正	1	94.70	88.30	71.50	19.50	3月1日	12.50		
						9月2日	25.00		
						12月2日	37.50		
	2	91.50	66.30	75.50	29.30	—	—		—
	3	73.60	54.00	68.30	38.70	—	—		—
	4	170.00	66.50	95.50	21.00	4月15日	50.00		増資
	5	186.00	141.50	136.00	51.00	8月2日	12.50		
	6	156.00	120.00	112.00	73.00	—	—		—
	7	168.00	127.00	140.00	88.00	2月16日	25.00		
	8	255.00	121.50	147.30	79.70	6月29日	40.00		合併
	9	234.00	93.00	166.20	33.00	11月1日	50.00		増資
	10	168.00	102.00	109.00	67.00	11月1日	12.50		
	11	151.00	134.00	101.90	81.50	10月1日	25.00		
	12	197.80	137.00	159.00	96.00	—	—		—
昭和	13	194.00	149.00	170.00	128.50	2月1日	37.50		
	14	178.00	126.00	63.00	51.00	9月1日	50.00	増資	
	1	138.00	90.00	67.00	40.20	7月1日	12.50		
	2	114.50	94.50	55.00	38.80	—	—	—	
	3	131.80	105.00	63.40	45.40	—	—	—	
	4	114.70	73.70	52.50	24.70	—	—	—	

年	月	日
大正	10	12
	11	5
		6
		11
		12
	12	5
		6
		11
		12
	14	5
		6
		11
		12
昭和	2	5
		6
		11
		12
	3	5
		6
		11

本社製品各府縣販賣店數

(第三十三表)

(四年六月末現在)

地方別	店數	地方別	店數	地方別	店數	地方別	店數
北海道	102	北陸區		大阪	616	九州區	
東北區		新潟	96	兵庫	184	福岡	219
青森	17	富山	52	奈良	37	佐賀	41
岩手	12	石川	40	和歌山	49	長崎	72
宮城	37	福井	36	中國區		熊本	52
秋田	30	東山區		鳥取	40	大分	55
山形	40	山梨	21	島根	52	宮崎	14
福島	38	長野	62	岡山	79	鹿兒島	27
關東區		岐阜	12	廣島	130	沖繩	5
茨城	27	東海區		山口	74		
栃木	11	靜岡	72	四國區		臺灣	81
群馬	21	愛知	349	德島	32	樺太	4
埼玉	19	三重	35	香川	54	朝鮮	112
千葉	47	近畿區		愛媛	99	滿洲	57
東京	386	滋賀	30	高知	44	印度・支那	38
神奈川	33	京都	144			計	4,039

年次	毛	
	金	松鼠
大正	7	
	8	
	9	
	10	
	11	
	12	
	13	
	14	
昭和	1	
	2	
	3	

織物
(第三十)

關稅稅率變遷表

一表)

(其の二)

協定	明治三十九年十月	協定	明治四十四年七月	協定	大正十五年三月
羅紗每方碼二百五十グラム以下	每十方碼 10.00	每方碼 3.90	一平方米突百グラム以下ノモノ 每百碼 55.00		每百斤 55.00
セルヂス每方碼二百五十グラム以下	100.00	從價 10%	二百グラム以下ノモノ	52.50	52.50
其他ノ羅紗セルヂス	160.00	每方碼 7.50	五百グラム以下ノモノ	37.50	每百斤 30.00 60.40
アルバカ	146.00	從價 10%	其他	22.50	18.00 32.60
フランネル	143.00	每方碼 3.00			
イタリアン・クロス	122.00	2.90			
モスリン生地	87.00	從價 10%			
同染付ノモノ	110.00	10			

協定	明治四十四年七月	協定	大正三年四月	震災減免稅實施 大正十二年九月	大正十五年三月	協定
百斤	9.90	—	—	—	百斤 17.50	—
染メサルモノ又ハ 捺染セサルモノ、 稅率=三圓ヲ加フ	—	—	—	—	染メサルモノ又ハ 捺染セサルモノ、 稅率=三圓ヲ加フ	—

協定	協定	震災減免稅實施	大正十三年七月 三寶澤入 品稅	大正十四年 四月一日	關東洲生産品免稅 實施	大正十五年 三月
消費稅	明治三十七年四月一日ヨリ毛入ノモノ從價 15%	明治三十八年二月十日ヨリ毛ノ超過ノモノ 從價 15% 其他 10%	明治四十三年四月一日ヨリ 從價 10%	—	關東洲生産 織絲又ハ毛 綿織絲ヲ原 料トシタル モノ } 免稅	百斤 49.20
消費稅	明治三十七年四月一日ヨリ毛入ノモノ從價 15%	明治三十八年二月一日ヨリ毛ノ超過ノモノ 從價 15% 其他 10	明治四十三年四月一日ヨリ 從價 10%	—		

織物
(第三十)

關稅稅率變遷表

(表)

(其の一)

十二年一月
協定
十四年七月

四年八月三日迄
百斤 8.00
〃 9.169

〃
〃
〃
〃

明治四十四年七月	協定	大正三年四月	震災減免稅實施 大正十二年九月	大正十五年三月	協定 (日佛)
無稅	—	—	—	百斤 14.50 無稅	—
從價 15%	—	百斤 20.50	大正十三年三月三十一日迄免稅	百斤 33.10	—
百斤 13.20	百斤 13.20	—	〃	〃 27.70	百斤 27.70
〃 17.50	〃	—	〃	〃 32.40	〃 24.30
〃 12.00	—	—	〃	〃 22.50	—
染メサルモノ又ハ捺染セサルモノ、稅率ニ二円五十錢ヲ加フ	—	—	〃	染メサルモノ又ハ捺染セサルモノ、稅率ニ二円五十錢ヲ加フ	—

協定

厘 6
每方碼 93

〃 36

從價 10%
厘 56
每方碼

從價 10%
厘 10

〃 10

〃 10

厘 31
每方碼

〃 44

〃 15

〃 21

從價 10%

明治三十九年十月	協定	明治四十四年七月	協定	大正十五年三月	協定 (日佛)
羅紗每方碼 二百五十グ ラム以下	每十方碼 160.00	每十方碼 9.30	一平方米突百グ ラム以下ノモノ 百斤 57.50	每百斤 43.10	〃 57.50 〃 43.10
其他羅紗	〃 320.00	〃 9.30	〃 二百グ ラム以下ノモノ	〃 67.50	〃 97.50
ヘル	〃 5.60	〃 5.60	〃 五百グ ラム以下ノモノ	〃 45.00	〃 90.00
セルヂス	從價 10%	從價 10%	其他	〃 40.00	〃 61.70
羅世伊太	〃 30	每十方碼 3.60			
フランネル	每十方碼 161.00	〃 4.50			
ダマスク	〃 250.00	從價 10%			
モスリン生地	〃 87.00	每十方碼 1.50			
同染付ノモノ	〃 98.00	〃 2.10			
其他ノ毛織物	從價 30%	從價 10%			

羊毛毛絲毛織物

(第三十)

改正年別	慶應條約時代 明治二十九年四月	關稅定率法實施 明治三十二年一月	從量稅 明治三十六年四月	明治三十 九年十月	自明治三十二年一月 協定 至明治四十四年七月
駱羊毛及山羊毛	カード又ハホームシタルモノ 其他	{羊毛無稅% 其他5%}	{無稅 無稅}	{無稅 無稅}	{無稅 無稅}
毛織絲	染メサルモノ又ハ捺染セサルモノ 梳毛絲ト紡毛絲トヲ撚合セタルモノ 番手ノ異リタル絲ヲ撚合セタルモノ及輪絲 其他 梳毛ノモノ メートル式番手三十二番ヲ超ヘサルモノ 其他 紡毛ノモノ 其他	百斤 3.15 百斤 12.308 百斤 12.36	百斤 12.36	織物用ノミニ適スルモノ 百斤 21.00 其他 26.00	明治四十四年八月三日迄 織物用 百斤 8.00 其他 9,169

改正年別	慶應條約時代 明治二十九年四月	關稅定率法實施 明治三十二年一月	協定 明治三十六年四月	協定	
毛織物	羅紗幅三九吋迄每十方碼 189 同 五五吋迄 315 同 五五吋以上 394 縞耳羅紗 236 ダマスク、フランネル、ラセイタ、セルヂス 142 旗布 47 蘭國吳呂 236 英國吳呂 226 綾吳呂畔吳呂、ウーステットクレプ、メリヤス其他 95 三十四吋迄 142 同 三十四吋以上	羅紗 每方碼 141 セルヂス(ヘル)織リモノ 97 其他ノセルヂス 從價 15% フランネル 每方碼 44 旗布 58 モスリン生地 33 同 染付モノ 35 羅世伊太 從價 10% 其他 15	每方碼 93 56 從價 10% 每方碼 44 31 15 21 從價 36% 10	羅紗 每方碼 166 羅世伊太 56 縞耳羅紗 74 セルヂス(ヘル) 77 セルヂス 從價 15% ダマスク 每方碼 68 吳呂類 49 旗布 48 フランネル 75 モスリン生地 41 同 染付モノ 68 其他毛織物 從價 15%	每方碼 93 36 從價 10% 每方碼 56 從價 10% 10 10 每方碼 31 44 15 21 從價 10%

關稅稅

(一表)

明治四十四年七月	無稅
從價	15%
百斤	13.20
	17.50
	12.00

染メサルモノ又ハ捺染セサルモノ、稅率ニ二円五十錢ヲ加フ

明治三十九年十月	羅紗每方碼二百五十グラム以下 16 其他羅紗 32 セルヂス 從價 羅世伊太 フランネル 每十方碼 16 ダマスク 25 モスリン生地 8 同 染付ノモノ 9 其他ノ毛織物從價
----------	--

毛織物消費税額一覽表

(第二十九表)

年度	種別	内地品						輸入品	合計
		東京	大阪	名古屋	廣島	其他	計		
大正14	モスリン	2,001,730	1,866,316	947,519	9,472	—	4,825,037	—	4,825,037
	羅紗及セルヂス	610,036	776,878	1,679,408	—	—	3,066,322	3865,481	8,686,655
	其他	70,256	251,347	1,425,808	7,430	11	1,754,852		
	計	2,682,022	2,894,541	4,052,735	16,902	11	9,646,211	3,865,481	13,511,692
昭和1	モスリン	1,568,552	1,787,008	1,335,392	1,893	—	4,692,845	—	4,692,845
	羅紗及セルヂス	594,773	776,451	2,347,705	209	—	3,719,138	2,610,066	7,390,895
	其他	81,893	284,896	689,061	5,788	53	1,061,691		
	計	2,245,218	2,848,355	4,372,158	7,890	53	9,473,674	2,610,066	12,083,740
2	モスリン	1,351,828	2,102,629	1,258,137	4,830	—	4,717,424	—	4,717,424
	羅紗及セルヂス	615,913	776,603	3,065,093	144	6	4,457,759	3,563,933	9,251,031
	其他	129,909	362,679	729,920	6,802	29	1,229,339		
	計	2,097,650	3,241,911	5,053,150	11,776	35	10,404,522	3,563,933	13,968,455

備考 大藏省統計=據ル

輸入毛絲毛織物關稅額一覽表

(第三十表)

年次	羅紗及セルヂス	其他毛織物	計	梳毛絲	其他毛絲	計	トップ	合計
大正	8	498,857	214,710	713,567	15,779	1,077	—	730,423
	9	1,519,632	381,699	1,901,331	151,855	7,534	—	2,060,780
	10	1,851,109	442,162	2,293,271	532,710	2,418	—	2,828,399
	11	2,628,640	358,437	2,987,077	1,137,689	1,129	—	4,125,895
昭和	12	2,193,560	289,227	2,482,787	1,568,947	2,482	—	4,054,216
	13	3,123,792	952,542	4,076,334	1,265,419	13,856	—	5,355,609
	14	4,326,338	451,970	4,778,308	1,774,742	12,108	—	6,565,158
	1	3,579,129	488,835	4,067,964	2,013,286	19,233	601,660	6,702,193
	2	4,657,763	657,509	5,315,272	3,728,043	42,206	648,920	9,734,441
	3	4,380,383	417,853	4,798,236	2,343,050	28,743	186,588	7,356,617

備考 大藏省統計=據ル

各種織物生産輸出入對照表

(第二十八表)

(其の一)

種別年次	生産額				百分比			
	大正元年	大正十年	昭和元年	昭和二年	大正元年	大正十年	昭和元年	昭和二年
毛織物	28,349	162,538	205,252	238,706	9	11	14	16
綿織物	152,748	663,489	743,315	725,339	46	46	51	50
絹織物	144,268	615,555	494,374	469,409	44	42	34	32
麻織物	4,395	20,161	23,346	21,082	1	1	1	2
計	329,760	1,461,743	1,466,287	1,454,586	100	100	100	100

(其の二)

種別年次	輸入額				百分比				
	大正元年	大正十年	昭和元年	昭和三年	大正元年	大正十年	昭和元年	昭和三年	
製品	毛織物	9,053	31,974	29,845	31,777	45	76	79	78
	綿織物	9,546	8,753	6,288	7,434	48	21	17	18
	絹織物	148	1,016	704	415	1	2	2	1
	麻織物	1,161	533	830	975	6	1	2	3
	計	19,908	42,276	37,667	40,601	100	100	100	100
原料	羊毛及毛絲	24,709	47,612	118,727	144,368	11	9	13	20
	棉花及綿絲	202,246	440,784	727,925	552,341	85	86	82	76
	繭及生絲	2,596	12,128	12,781	4,618	1	2	2	1
	麻及麻絲	7,318	14,660	24,931	24,178	3	3	3	3
計	236,869	515,184	884,364	725,505	100	100	100	100	
合計	毛類	33,762	79,586	148,572	176,145	13	14	16	23
	綿類	211,792	449,537	734,213	559,775	83	81	80	73
	絹類	2,744	13,144	13,485	5,033	1	2	1	1
	麻類	8,479	15,193	25,761	25,153	3	3	3	3
計	256,777	557,460	922,031	766,106	100	100	100	100	

(其の三)

種別年次	輸出額				百分比				
	大正元年	大正十年	昭和元年	昭和三年	大正元年	大正十年	昭和元年	昭和三年	
製品	毛織物	697	2,261	3,131	3,607	1	1	1	1
	綿織物	25,761	203,673	413,700	352,218	46	69	75	72
	絹織物	30,101	89,936	133,071	134,059	53	30	24	27
	麻織物	—	264	459	570	—	—	—	—
計	56,559	296,134	550,361	490,454	100	100	100	100	
原料	毛絲	126	590	568	566	—	—	—	—
	棉花及綿絲	54,256	82,861	72,793	27,752	25	16	9	4
	繭及生絲	163,328	429,779	751,690	745,980	75	83	91	96
	麻及麻絲	90	2,430	2,182	2,105	—	1	—	—
計	217,800	515,660	827,233	776,403	100	100	100	100	
合計	毛類	823	2,851	3,699	4,173	—	0.5	—	—
	綿類	80,017	286,534	486,493	379,970	29	35	36	30
	絹類	193,429	519,715	884,761	880,039	71	64	64	70
	麻類	90	2,694	2,641	2,675	—	0.5	—	—
計	274,359	811,794	1,377,594	1,266,857	100	100	100	100	

年度	種
大正14	モスリ
	羅紗及セルヂ
	其計
昭和1	モスリ
	羅紗及セルヂ
	其計
昭和2	モスリ
	羅紗及セルヂ
	其計

備考 大藏省統計=據

年次	羅紗及セルヂ
大正 8	498,88
9	1,519,68
10	1,851,10
11	2,628,64
12	2,193,56
13	3,123,79
14	4,326,33
昭和 1	3,579,12
2	4,657,76
3	4,380,38

備考 大藏省統計=據

毛織
(第二十)

高生産縣各物
六表)

セル	洋服用セルヂス		ラシヤ		毛布 (肩掛)		其他	價額計
円	碼	円	碼	円	枚	円	円	円
—	—	—	2,067,766	4,131,741	95,743	302,076	5,965,938	30,610,167
—	—	—	—	—	—	—	—	—
129,122	—	—	768,572	2,130,154	456,290	1,806,742	932,737	22,147,208
—	1,933,126	6,105,498	3,504,543	9,308,071	137,194	968,427	7,570,343	45,415,534
30,923	—	—	—	—	—	—	—	89,554
—	—	—	—	—	6,326	33,666	183,887	2,502,623
289,360	513,580	2,259,752	—	—	—	—	—	2,881,142
32,326	560,376	852,864	—	—	—	—	121,500	5,859,421
28,365,885	15,967,022	36,313,013	2,364,053	7,283,559	108,684	771,124	1,579,403	79,975,356
1,504	193,330	405,993	25,150	42,755	—	—	13,144	5,802,279
326,908	386,337	942,162	138,227	435,776	36,879	257,260	3,440,748	13,543,575
—	—	—	—	—	—	—	3,640	65,052
—	—	—	—	—	—	—	11,870	38,404
—	—	—	—	—	—	—	2,107	2,107
—	—	—	—	—	12,000	14,400	—	14,400
—	—	—	—	—	—	—	5,375	5,375
—	—	—	—	—	—	—	4,593	13,990
—	—	—	135	788	—	—	72	—
29,176,085	19,553,771	46,879,282	8,868,446	23,332,844	853,116	4,153,695	19,635,357	208,967,047

小機業
(第二十)

工場毛織物生産種別表
七表)

セル	毛綿ネル		本毛服地		毛綿服地		毛綿絹交織物		其他	計	
反	円	本	円	本	円	反	円	円	円		
26	1,165,068	47,922	307,495	47,935	5,033,175	4,208	227,232	92,735	1,112,820	588,955	46,674,313
93	610,423	11,420	83,277	39,634	3,170,720	1,817	81,765	58,863	755,413	1,971,941	18,883,957
15	751,387	45,154	411,745	24,260	2,179,800	4,579	247,216	407,823	4,524,443	2,640,708	32,592,403
93	1,238,337	21,188	146,585	18,676	1,680,840	2,536	136,944	755,085	8,604,088	933,148	42,957,353
91	948,431	43,596	195,138	19,021	237,940	42,623	479,142	96,030	650,443	1,894,230	45,301,647
36	1,842,842	57,633	237,643	57,916	1,682,021	44,849	426,797	105,532	825,119	2,174,632	49,852,141
40	1,520,079	48,834	225,989	1,750,739	5,357,774	229,743	476,394	253,762	2,573,369	1,157,279	52,446,340
72	1,801,895	48,936	219,476	3,491,777	10,858,554	556,005	1,123,760	722,572	6,625,075	1,708,212	57,737,300
87	1,722,289	58,302	331,597	5,439,670	18,125,344	992,231	2,555,179	121,470	783,313	2,424,219	60,734,198
63	1,654,818	60,966	342,382	8,495,457	25,514,765	1,139,955	3,171,923	86,556	615,573	2,515,327	68,982,389

生産高及生産設備一覽表

五表)

類	ネ	ル	類	毛	布	類	其他毛織物	合	計	ト	ツ	プ	毛	絲
3,324	891,251	1,638,940	299,655	2,947,959	995,378	61,796,834	9,902,893	27,892,710	21,108,073	58,175,000				
3,472	582,772	978,792	262,127	1,606,153	1,746,027	57,276,129	11,002,205	36,303,570	20,113,064	63,359,572				
1,796	1,474,023	2,617,732	561,782	4,554,112	2,741,405	119,072,963	20,905,098	64,196,280	41,221,137	121,534,572				
9,976	611,947	1,231,450	145,233	1,022,712	1,733,273	62,669,281	11,365,978	41,607,212	20,601,661	70,908,459				
3,012	366,669	751,801	90,745	655,847	1,702,927	62,219,951	12,906,026	40,498,648	21,923,916	66,824,435				
7,988	978,616	1,983,251	235,978	1,678,559	3,436,200	124,889,232	24,272,004	82,105,860	42,527,577	137,732,894				
5,718	602,017	1,281,006	248,602	707,830	1,511,075	56,510,384	13,750,657	35,425,287	23,445,216	60,211,702				
3,567	514,103	1,082,714	134,693	726,508	1,402,182	50,874,646	14,352,344	32,444,295	23,605,264	54,009,588				
4,285	1,116,120	2,363,720	383,295	1,434,338	2,913,257	107,385,030	28,103,001	67,872,582	47,050,480	114,221,290				
9,462	492,603	1,026,809	118,946	677,574	1,091,964	50,625,367	16,189,345	37,781,135	23,970,721	56,797,302				
1,016	624,764	1,167,198	141,908	883,303	1,346,538	48,698,042	19,260,010	44,642,087	25,666,702	61,342,587				
1,478	1,117,367	2,194,007	260,854	1,560,877	2,438,502	99,323,409	35,449,355	82,423,222	49,637,423	118,139,889				
9,701	728,212	1,533,187	123,860	760,757	1,386,097	51,342,164	22,131,713	52,772,556	29,153,813	70,047,419				
3,937	583,900	1,054,586	172,193	847,657	878,943	53,140,177	22,222,696	50,988,714	31,176,723	73,352,484				
1,638	1,312,112	2,587,773	296,053	1,608,414	2,265,040	104,482,341	44,354,409	103,761,270	60,330,536	143,399,903				

毛		紡		毛		織		機	
機		紡		ミ		ユ		ー	
リ		ン		グ		ル		モ	
ス		リ		ン		モ		ス	
リ		ン		グ		ル		モ	
ス		リ		ン		グ		ル	
リ		ン		グ		ル		モ	
ス		リ		ン		グ		ル	
リ		ン		グ		ル		モ	
ス		リ		ン		グ		ル	
リ		ン		グ		ル		モ	
ス		リ		ン		グ		ル	
リ		ン		グ		ル		モ	
ス		リ		ン		グ		ル	
リ		ン		グ		ル		モ	
ス		リ		ン		グ		ル	
リ		ン		グ		ル		モ	
ス		リ		ン		グ		ル	
リ		ン		グ		ル		モ	
ス		リ		ン		グ		ル	
リ		ン		グ		ル		モ	
ス		リ		ン		グ		ル	
リ		ン		グ		ル		モ	
ス		リ		ン		グ		ル	
リ		ン		グ		ル		モ	
ス		リ		ン		グ		ル	
リ		ン		グ		ル		モ	
ス		リ		ン		グ		ル	
リ		ン		グ		ル		モ	
ス		リ		ン		グ		ル	
リ		ン		グ		ル		モ	
ス		リ		ン		グ		ル	
リ		ン		グ		ル		モ	
ス		リ		ン		グ		ル	
リ		ン		グ		ル		モ	
ス		リ		ン		グ		ル	
リ		ン		グ		ル		モ	
ス		リ		ン		グ		ル	
リ		ン		グ		ル		モ	
ス		リ		ン		グ		ル	
リ		ン		グ		ル		モ	
ス		リ		ン		グ		ル	
リ		ン		グ		ル		モ	
ス		リ		ン		グ		ル	
リ		ン		グ		ル		モ	
ス		リ		ン		グ		ル	
リ		ン		グ		ル		モ	
ス		リ		ン		グ		ル	
リ		ン		グ		ル		モ	
ス		リ		ン		グ		ル	
リ		ン		グ		ル		モ	
ス		リ		ン		グ		ル	
リ		ン		グ		ル		モ	
ス		リ		ン		グ		ル	
リ		ン		グ		ル		モ	
ス		リ		ン		グ		ル	
リ		ン		グ		ル		モ	
ス		リ		ン		グ		ル	
リ		ン		グ		ル		モ	
ス		リ		ン		グ		ル	
リ		ン		グ		ル		モ	
ス		リ		ン		グ		ル	
リ		ン		グ		ル		モ	
ス		リ		ン		グ		ル	
リ		ン		グ		ル		モ	
ス		リ		ン		グ		ル	
リ		ン		グ		ル		モ	
ス		リ		ン		グ		ル	
リ		ン		グ		ル		モ	
ス		リ		ン		グ		ル	
リ		ン		グ		ル		モ	
ス		リ		ン		グ		ル	
リ		ン		グ		ル		モ	
ス		リ		ン		グ		ル	
リ		ン		グ		ル		モ	
ス		リ		ン		グ		ル	
リ		ン		グ		ル		モ	
ス		リ		ン		グ		ル	
リ		ン		グ		ル		モ	
ス		リ		ン		グ		ル	
リ		ン		グ		ル		モ	
ス		リ		ン		グ		ル	
リ		ン		グ		ル		モ	
ス		リ		ン		グ		ル	
リ		ン		グ		ル		モ	
ス		リ		ン		グ		ル	
リ		ン		グ		ル		モ	
ス		リ		ン		グ		ル	
リ		ン		グ		ル		モ	
ス		リ		ン		グ		ル	
リ		ン		グ		ル		モ	
ス		リ		ン		グ		ル	
リ		ン		グ		ル		モ	
ス		リ		ン		グ		ル	
リ		ン		グ		ル		モ	
ス		リ		ン		グ		ル	
リ		ン		グ		ル		モ	
ス		リ		ン		グ		ル	
リ		ン		グ		ル		モ	
ス		リ		ン		グ		ル	
リ		ン		グ		ル		モ	
ス		リ		ン		グ		ル	
リ		ン		グ		ル		モ	
ス		リ		ン		グ		ル	
リ		ン		グ		ル		モ	
ス		リ		ン		グ		ル	
リ		ン		グ		ル		モ	
ス		リ		ン		グ		ル	
リ		ン		グ		ル		モ	
ス		リ		ン		グ		ル	
リ		ン		グ		ル		モ	
ス		リ		ン		グ		ル	
リ		ン		グ		ル		モ	
ス		リ		ン		グ		ル	
リ		ン		グ		ル		モ	
ス		リ		ン		グ		ル	
リ		ン		グ		ル		モ	
ス		リ		ン		グ		ル	
リ		ン		グ		ル		モ	
ス		リ		ン		グ		ル	
リ		ン		グ		ル		モ	
ス		リ		ン		グ		ル	
リ		ン		グ		ル		モ	
ス		リ		ン		グ		ル	
リ		ン		グ		ル		モ	
ス		リ		ン		グ		ル	
リ		ン		グ		ル		モ	
ス		リ		ン		グ		ル	
リ		ン		グ		ル		モ	
ス		リ		ン		グ		ル	
リ		ン		グ		ル		モ	
ス		リ		ン		グ		ル	
リ		ン		グ		ル		モ	
ス		リ		ン		グ		ル	
リ		ン		グ		ル		モ	
ス		リ		ン		グ		ル	
リ		ン		グ		ル		モ	
ス		リ		ン		グ		ル	
リ		ン		グ		ル		モ	
ス		リ		ン		グ		ル	
リ		ン		グ		ル		モ	
ス		リ		ン		グ		ル	
リ		ン		グ		ル		モ	
ス		リ		ン		グ		ル	
リ		ン		グ		ル		モ	
ス		リ		ン		グ		ル	
リ		ン		グ		ル		モ	
ス		リ		ン		グ		ル	
リ		ン		グ		ル		モ	
ス		リ		ン		グ		ル	
リ		ン		グ		ル		モ	
ス		リ		ン		グ		ル	
リ		ン		グ		ル		モ	
ス		リ		ン		グ		ル	
リ		ン		グ		ル		モ	
ス		リ		ン		グ		ル	
リ		ン		グ		ル		モ	
ス		リ		ン		グ		ル	
リ		ン		グ		ル		モ	
ス		リ		ン		グ		ル	
リ		ン		グ		ル		モ	
ス		リ		ン		グ			

舊日本羊毛工業會會員會社

(第二十)

年次及期別		會社數	モ ス リ ン		ラ シ ヤ 類		セ ル 類		ネ ル
大正 13	上半期	11	61,269,885 ^碼	41,383,376 ^円	2,911,813 ^碼	9,962,857 ^円	1,657,834 ^碼	4,868,324 ^円	891,251 ^碼
	下半期	11	55,794,014	38,257,823	3,463,031	10,640,862	1,654,982	4,046,472	582,772
	合 計	—	117,063,899	79,641,199	6,374,844	20,603,179	3,312,816	8,914,796	1,474,023
14	上半期	11	55,316,103	41,927,156	3,136,839	10,454,714	1,837,078	6,299,976	611,947
	下半期	11	65,828,557	42,872,968	3,736,308	11,338,396	1,319,350	4,898,012	366,669
	合 計	—	121,144,660	84,800,124	6,873,147	21,793,110	3,156,428	11,197,988	978,616
大正 15 昭和 1	上半期	9	63,330,334	35,727,324	3,317,477	11,117,431	1,661,471	6,165,718	602,017
	下半期	9	66,787,804	35,104,285	3,195,219	8,820,390	1,028,843	3,738,567	514,103
	合 計	—	130,118,138	70,831,609	6,512,696	19,937,821	2,690,314	9,904,285	1,116,120
2	上半期	9	64,712,332	34,962,929	2,846,272	8,275,629	1,392,900	4,590,462	492,603
	下半期	8	65,273,832	33,774,605	3,199,885	8,385,382	960,844	3,441,016	624,764
	合 計	—	129,986,164	68,737,534	6,046,157	16,661,011	2,353,744	8,031,478	1,117,367
3	上半期	14	57,101,235	32,176,695	3,447,008	10,624,727	1,612,610	4,860,701	728,212
	下半期	14	59,052,674	33,253,352	4,462,021	11,459,311	1,588,604	5,323,937	583,900
	合 計	—	116,153,909	65,430,047	7,909,029	22,084,038	3,201,214	10,184,638	1,312,112

年次及期別	工場數	梳						前 紡 機	精 紡	
		紡 毛 機		梳 毛 機		ミ	ニ		一	ル
		英 國 式	大 陸 式	英 國 式	大 陸 式					
大正 13	上期末	27	31 ^臺	168 ^臺	38 ^臺	347 ^臺	56 ^列	302,190 ^本	479 ^臺	
	下期末	25	37	169	40	356	62	303,840	498	
14	上期末	27	41	177	43	392	75	323,480	529	
	下期末	26	38	170	43	350	71	330,220	539	
大正 15 昭和 1	上期末	21	36	171	39	370	67	301,780	479	
	下期末	23	36	187	40	387	72	308,080	489	
2	上期末	23	36	195	42	399	78	311,920	495	
	下期末	22	31	195	37	399	81	311,370	494	
3	上期末	29	33	234	39	500	69	359,150	568	
	下期末	29	33	234	40	500	70	366,950	580	

備考 日本羊毛工業會調查

生産高
五表)

類	毛
1,638,940 ^円	2
978,792	2
2,617,732	5
1,231,450	14
751,801	8
1,983,251	23
1,281,006	24
1,082,714	13
2,363,720	38
1,026,809	11
1,167,198	14
2,194,007	26
1,533,187	12
1,054,586	17
2,587,773	29

毛

機

リ	ン
鍾	數 臺
39,320 ^本	
37,920	
38,120	
39,872	
36,152	
42,952	
45,552	
44,272	
56,332	
56,332	

織物
(第二十)

累年生産高
(四表)

同	(洋服用)		フ ラ ン ネ ル		毛 布 (旅籠肩掛ヲ含ム)		其他毛織物	金額合計	
	円	碼	円	碼	枚	円	円	円	
—	—	—	—	—	—	—	—	—	
—	—	—	—	—	—	—	—	—	
—	—	—	—	—	—	—	—	—	
—	—	—	—	524,297	—	354,486	—	3,384,252	
—	—	—	—	537,901	—	574,381	—	5,034,720	
—	—	—	—	1,403,064	—	441,808	—	5,083,887	
—	—	—	—	1,136,045	—	334,030	—	4,040,375	
—	—	—	—	879,708	—	264,676	—	4,280,078	
—	—	—	—	1,188,945	—	326,293	—	6,760,153	
87	—	—	—	44,525反	849,542	86,062斤 枚數不明	808,038	88,803	10,038,106
15	—	—	—	69,302反	485,158	244,358	527,713	387,521	11,776,384
84	—	—	—	20,318反	2,786,351	2,024,997	5,000,514	1,680,346	19,851,199
24	—	—	—	484,514碼	273,930	202,802	601,025	812,324	11,495,461
09	—	—	—	260,020	387,930	195,216	1,031,735	695,214	15,730,175
34	—	—	—	730,744	985,856	126,111	743,562	560,000	18,507,880
23	—	—	—	550,989	950,999	361,295	831,295	488,444	22,627,055
64	—	—	—	112,077反 776,849碼	902,808	587,708斤	824,562	2,693,395	28,348,603
70	—	—	—	1,125,283	1,725,906	357,711	1,182,107	1,704,340	23,264,986
41	—	—	—	3,654,933	2,044,663	344,617	1,906,142	4,431,634	40,526,875
75	—	—	—	3,381,793	1,364,826	1,351,735	1,314,270	3,080,678	40,283,919
82	—	—	—	1,247,382	1,920,273	392,971	3,428,649	3,681,316	51,401,504
01	—	—	—	1,627,302	728,278	1,236,456	1,367,862	3,521,950	44,022,300
54	—	—	—	1,151,014	1,448,621	1,040,333	3,065,017	8,034,230	85,938,320
16	—	—	—	970,517	4,294,609	1,426,234	3,861,558	15,242,385	129,374,312
44	—	—	—	3,104,201	4,862,928	393,859斤 661,321枚	3,193,814	4,900,348	161,238,387
46	—	—	—	2,247,117	3,805,302	1,409,700斤 30,720枚	2,772,415	37,027,812	162,538,091
92	2,561,114	8,071,854	2,389,108	3,894,059	1,767,931	5,802,864	9,848,575	136,467,518	
67	1,981,664	6,713,920	1,907,678	2,990,558	2,276,121	8,909,552	11,680,016	180,484,182	
75	3,402,182	11,025,060	3,195,759	5,181,817	2,259,147	9,550,693	26,563,527	202,390,264	
15	4,096,568	13,107,585	2,250,880	3,757,255	1,832,963	7,424,239	21,136,177	182,481,115	
81	6,227,877	18,937,031	2,909,757	4,483,158	1,171,651枚 65,703碼	4,828,864	34,876,562	205,252,363	
84	13,867,944	32,446,366	3,265,671	4,771,452	1,049,308枚 105,378碼	5,712,153	37,248,234	238,706,252	
09	17,379,136	45,942,263	3,325,691	4,942,853	1,039,845	4,555,761	18,487,374	220,419,036	
85	19,553,771	46,879,282	2,732,913	3,729,517	853,116	4,153,695	19,403,317	208,867,047	

額ハ此ノ一府二縣分

ヲ缺ク

本邦毛織物

(第二十)

累年

四表

年次	モスリン		羅紗		セルヂス (着尺用)		同	(洋服用)
	碼	円	碼	円	碼	円		
明治 29	—	—	—	—	—	—	—	—
30	—	—	—	—	—	—	—	—
31	—	—	—	—	—	—	—	—
32	6,393,095	—	620,778	—	230,380	—	—	—
33	5,108,500	—	761,587	—	386,910	—	—	—
34	9,291,912	—	893,745	—	297,123	—	—	—
35	10,242,763	—	912,582	—	250,501	—	—	—
36	13,051,944	—	927,046	—	240,371	—	—	—
37	7,584,320	—	2,724,814	—	232,623	—	—	—
38	16,796,332	3,844,681	2,246,661	4,360,055	{ 100,000碼 11,713反	86,987	—	—
39	22,425,764	5,654,306	3,643,428	4,344,871	614,710	376,815	—	—
40	23,775,256	6,421,548	2,623,116	3,330,656	{ 198,672碼 66,420反	631,784	—	—
41	27,445,097	6,510,344	2,115,195	2,424,714	1,278,004	873,124	—	—
42	37,877,846	11,116,883	975,101	1,804,004	1,016,705	694,409	—	—
43	43,953,021	13,459,122	1,594,156	1,681,806	1,538,343	1,077,534	—	—
44	49,409,635	14,399,710	2,398,905	3,659,984	1,201,811	2,296,623	—	—
大正 1	54,755,577	18,359,700	994,377	2,356,674	5,383,131	3,211,464	—	—
2	69,584,555	19,430,464	1,758,291	3,053,296	9,754,855	5,268,870	—	—
3	50,346,524	14,596,828	2,022,529	4,029,567	9,247,215	13,518,041	—	—
4	60,084,090	18,441,111	5,900,866	12,063,159	6,442,488	4,014,875	—	—
5	43,548,020	19,310,391	6,927,680	16,656,493	6,171,353	6,406,382	—	—
6	45,812,169	19,187,848	4,148,534	8,333,561	9,447,455	10,882,801	—	—
7	45,830,100	32,880,139	7,648,292	21,486,559	12,023,007	19,023,754	—	—
8	41,562,926	34,974,119	7,428,095	26,070,725	26,950,286	44,930,916	—	—
9	53,264,504	52,008,508	6,687,837	30,877,745	10,531,369	25,395,044	—	—
10	72,427,971	69,753,506	6,211,291	22,169,710	14,142,503	27,009,346	—	—
11	89,299,802	63,403,700	6,175,752	20,208,574	21,979,410	25,237,892	2,561,114	8,071,854
12	136,712,252	90,417,782	5,781,919	17,581,487	28,864,594	42,490,867	1,981,664	6,713,920
13	139,276,829	91,884,039	6,877,099	20,171,453	27,722,829	38,008,675	3,402,182	11,025,060
14	127,572,665	88,338,333	5,371,316	16,359,911	24,187,891	32,357,615	4,096,568	13,107,585
昭和 1	154,043,757	86,684,674	7,214,227	20,348,993	27,460,801	35,093,081	6,227,877	18,937,031
2	174,588,457	99,057,868	9,719,498	27,086,195	26,997,432	32,383,984	13,867,944	32,446,366
3	165,858,613	89,070,265	8,276,644	23,992,711	29,473,922	33,427,809	17,379,136	45,942,263
4	161,805,764	82,060,266	8,868,446	23,332,841	28,081,652	29,176,085	19,553,771	46,879,282

備考 昭和四年分全國毛織物生産額ノ中京都府岡山縣及ビ和歌山縣ノ分ハ報告未着ニ付キ同年分ノ生産額ハ此ノ一府二縣分

ヲ缺ク

庫羊毛毛

(第二十)

絲毛織物出入殘高一覽表

三表)

毛		絲				毛織物					
庫		出庫		殘高(期末、月末)		入庫		出庫		殘高(期末、月末)	
筒	円	筒	円	筒	円	筒	円	筒	円	筒	円
5,175	45,589,806	56,156	46,927,523	12,866	10,300,158	126,527	93,437,064	125,073	94,792,213	26,558	17,325,526
4,489	3,949,719	3,542	3,033,713	15,154	12,553,895	10,938	9,393,790	10,585	8,007,837	25,457	20,066,616
3,897	3,518,279	3,577	3,231,892	15,474	12,840,284	11,419	8,085,926	12,096	9,993,010	24,780	18,159,566
3,384	3,857,786	4,141	3,565,746	15,717	13,132,319	8,603	6,408,480	10,303	7,887,096	23,080	16,680,944
3,363	3,918,448	4,801	4,313,695	15,279	12,737,073	6,466	4,969,567	6,257	5,299,059	23,289	16,351,452
3,364	3,739,579	4,329	3,574,655	15,314	12,901,997	8,149	5,826,846	6,171	4,838,779	25,267	17,339,517
3,095	4,282,377	4,747	4,069,198	15,662	13,115,176	10,400	7,808,526	5,734	4,185,043	29,933	20,962,997
3,592	23,266,188	25,137	21,788,899	15,662	13,115,176	55,975	42,493,135	51,146	40,210,824	29,933	20,962,997
3,275	4,433,625	4,646	4,021,577	16,291	13,527,223	14,598	11,214,960	9,121	6,828,789	35,410	25,349,172
3,518	4,264,048	5,195	4,227,167	16,614	13,564,098	15,796	12,644,931	15,594	12,675,989	35,612	25,318,107
3,673	3,986,122	6,298	5,051,765	15,989	12,498,454	11,441	7,710,835	16,109	12,422,348	30,944	20,606,589
3,371	3,076,632	6,344	5,013,463	14,016	10,561,622	9,349	5,608,624	13,079	9,423,676	27,214	16,791,536
3,736	3,050,982	4,259	3,156,118	13,493	10,456,484	7,784	5,998,746	9,492	6,501,618	25,506	16,288,663
3,010	3,512,209	4,637	3,668,534	12,866	10,300,158	11,584	7,765,833	10,532	6,728,969	26,558	17,325,526
3,583	22,323,618	31,379	25,138,624	12,866	10,300,158	70,552	50,943,929	73,927	54,581,389	26,558	17,325,526
3,683	3,014,844	3,784	3,036,796	2,318	1,813,811	16,054	10,915,763	11,392	7,838,726	10,978	7,907,415
3,632	4,817,776	7,775	5,223,698	2,175	1,407,884	18,105	10,875,997	19,048	13,283,478	10,035	5,499,931
3,315	7,832,620	11,559	8,260,494	2,175	1,407,884	34,159	21,791,760	30,440	21,172,204	10,035	5,499,931
225	186,770	328	253,580	153	103,317	1,305	1,292,287	1,616	1,733,627	725	480,564
238	192,641	285	214,645	106	81,311	1,177	1,164,590	1,207	1,191,687	695	453,465
463	379,411	613	468,225	106	81,311	2,482	2,456,877	2,823	2,925,314	695	453,465
3,583	7,951,813	10,846	8,007,464	6,215	4,401,855	35,377	27,496,454	33,937	27,387,194	14,910	9,780,139
3,138	8,278,978	12,502	9,240,442	4,850	3,440,391	47,619	35,267,877	49,911	36,757,189	12,618	8,290,827
3,721	16,230,791	23,349	17,247,906	4,850	3,440,391	82,996	62,764,331	83,848	64,144,383	12,618	8,290,827
2,159	2,332,287	1,691	1,880,889	731	740,270	1,320	1,463,955	1,662	1,963,588	1,370	1,659,502
977	997,117	1,055	1,098,485	653	638,899	1,896	2,448,566	1,629	1,962,393	1,637	2,145,670
3,136	3,329,404	2,746	2,979,374	653	638,899	3,216	3,912,521	3,291	3,925,981	1,637	2,145,670
3,258	8,976,049	7,834	7,832,639	5,855	5,746,074	1,235	979,108	1,996	945,270	1,674	1,006,060
3,092	7,425,187	9,075	8,573,397	4,872	4,597,863	1,479	949,522	1,768	1,124,963	1,385	833,618
3,350	16,401,236	16,909	16,406,036	4,872	4,597,863	2,764	1,928,630	3,764	2,070,233	1,385	833,618
684	804,425	654	777,531	390	309,849	634	345,568	543	292,419	276	126,317
506	611,919	686	787,957	210	133,810	276	237,377	364	261,679	188	102,015
3,190	1,416,344	1,340	1,565,488	210	133,810	910	582,945	907	554,098	188	102,015

昭和三年全國倉庫羊毛

(第二十)

絲毛織物出入

三表)

			羊		毛			毛			
			入	庫	出	庫	殘	高 (期末、月末)	入	庫	
總計			341,646	116,916,585	338,518	115,697,825	68,146	23,213,410	55,175	45,589,806	
月	一	月	40,092	13,427,710	25,257	8,813,249	79,853	26,609,115	4,489	3,949,719	
	二	月	31,328	10,789,562	25,075	8,694,556	86,106	28,704,121	3,897	3,518,279	
	三	月	34,310	11,405,002	31,921	10,530,757	88,495	29,578,366	4,384	3,857,786	
	四	月	37,345	12,722,731	27,052	9,110,893	98,788	33,190,202	4,363	3,918,448	
	五	月	54,119	17,917,697	35,387	12,028,422	117,520	39,079,476	4,364	3,739,579	
	六	月	33,593	12,876,184	29,556	10,120,104	121,557	41,835,556	5,095	4,282,377	
	上期計			230,787	79,138,886	174,248	59,297,981	121,557	41,835,556	26,592	23,266,188
	七	月	29,047	10,769,860	26,909	9,065,875	123,695	43,539,543	5,275	4,433,625	
	八	月	7,119	2,594,062	28,818	9,987,175	101,996	36,146,429	5,518	4,264,048	
	九	月	7,758	2,599,308	26,487	9,385,805	83,267	29,359,932	5,673	3,986,122	
	十	月	14,106	4,849,163	30,266	10,604,690	97,107	23,604,403	4,371	3,076,632	
	別	十一	月	24,794	7,799,341	27,187	9,131,887	64,714	23,271,858	3,736	3,050,982
十二		月	28,035	9,165,965	24,603	8,224,412	68,146	23,213,410	4,010	3,512,209	
下期計			110,859	37,777,699	164,270	59,399,844	68,146	23,213,410	23,583	22,323,618	
地	東 京	上半期	40,380	13,745,767	29,846	9,909,194	25,123	8,153,380	3,683	3,014,844	
		下半期	20,789	7,209,921	33,568	11,087,332	12,344	4,275,966	7,632	4,817,776	
		計	61,169	20,955,688	83,414	20,996,526	12,344	4,275,966	11,315	7,832,620	
	橫 濱	上半期	4,917	1,802,632	1,633	641,384	4,685	1,641,412	225	186,770	
		下半期	6,681	1,977,824	5,617	1,643,921	5,749	1,975,316	238	192,641	
		計	11,598	3,780,506	7,250	2,285,305	5,749	1,975,316	463	379,411	
	大 阪	上半期	46,050	15,160,954	38,074	12,408,316	25,909	8,717,190	10,583	7,951,813	
		下半期	27,336	9,125,662	34,320	11,445,588	18,925	6,397,264	11,138	8,278,978	
		計	73,386	24,286,616	72,394	23,853,904	18,925	6,397,264	21,721	16,230,791	
	神 戶	上半期	139,440	48,429,483	104,678	36,335,007	65,719	23,270,134	2,159	2,332,287	
		下半期	56,053	19,464,292	90,780	32,205,503	31,042	10,528,924	977	997,117	
		計	195,493	67,893,775	195,408	68,540,510	31,042	10,528,924	3,136	3,329,404	
愛知、三重	上半期	—	—	—	—	90	96,000	9,258	8,976,049		
	下半期	—	—	35	17,500	55	28,500	8,092	7,425,187		
	計	—	—	35	17,500	55	28,500	17,350	16,401,236		
其 他	上半期	—	—	17	4,080	31	7,440	684	804,425		
	下半期	—	—	—	—	31	7,440	506	611,919		
	計	—	—	17	4,080	31	7,440	1,190	1,416,344		

出		庫
筒	円	
56,156	46,927,523	
3,542	3,033,713	
3,577	3,231,892	
4,141	3,565,746	
4,801	4,313,695	
4,329	3,574,655	
4,747	4,069,198	
25,137	21,788,899	
4,646	4,021,577	
5,195	4,227,167	
6,298	5,051,765	
6,344	5,013,463	
4,259	3,156,118	
4,637	3,668,534	
31,379	25,138,624	
3,784	3,036,796	
7,775	5,223,698	
11,559	8,260,494	
328	253,580	
285	214,645	
613	468,225	
10,846	8,007,464	
12,502	9,240,442	
23,349	17,247,906	
1,691	1,880,889	
1,055	1,098,485	
2,746	2,979,374	
7,834	7,832,639	
9,075	8,573,397	
16,909	16,406,036	
654	777,531	
686	787,957	
1,340	1,565,488	

備考 日本羊毛工業會調査による

本邦人絹輸入國別表

(第二十表)

同 四 年	
方碼	円
69,169	51,698
243,622	177,828
2,083	1,240
618,441	350,611
39,060	26,351
18,340	10,529
3,356	5,617
5,041	3,177
22,016	19,895
7,291	5,239
52,543	31,951
97,235	67,765
1,178,197	751,601

年 次	英 吉 利	佛 蘭 西	獨 逸	白 耳 義	瑞 西	伊 太 利	合 衆 國	和 蘭	其 他	價 格 計
	斤	斤	斤	斤	斤	斤	斤	斤	斤	円
大正 4	48,111	43,534	1,512	—	40,307	2,912	—	—	—	298,393
5	8,001	5,429	91	—	12,708	4,041	1,512	—	—	145,192
6	29,833	22,670	—	—	40,113	—	7,560	—	—	705,815
7	53,083	229	—	—	5,084	—	1	—	2	390,751
8	25,334	5,591	—	—	25,529	—	907	—	—	599,260
9	32,466	8,148	9	—	12,570	—	7,266	—	—	563,062
10	135,794	25,144	92	2,740	34,374	4,050	2,517	—	1,637	463,310
11	—	—	—	—	—	—	—	—	—	—
12	—	—	—	—	—	—	—	—	—	—
13	343,657	44,602	102,847	22,250	37,336	114,611	2,575	—	10,649	2,763,665
14	280,328	62,579	76,626	6,884	60,493	120,486	269	18,116	16,678	2,824,312
昭和 1	544,095	261,630	290,042	61,660	288,132	772,873	1,836	261,380	9,374	7,380,167
2	108,801	36,496	167,929	42,388	48,305	154,143	628	40,289	756	1,619,116

備考 大正十一、二年ハ震災ノ爲メ横濱港輸入數量中不明ノモノアルタメ記載セズ、商工省調査

世界人絹生産高

(第二十一表)

同 四 年	
方碼	円
981,286	1,307,705
1,181,040	1,715,970
4,970	10,248
—	—
—	—
4,980	6,683
13,806	50,104
10,510	19,170
1,504	4,769
323	291
44	75
2,399	4,017
2,200,762	3,119,032

年 次	數 量	年 次	數 量
	千封度		千封度
1907	6,614	1919	33,000
1908	8,818	1920	55,000
1909	12,125	1921	46,200
1910	11,905	1922	79,970
1911	12,787	1923	96,800
1912	19,037	1924	150,400
1913	30,264	1925	195,500
1914	17,637	1926	219,300
1915	21,000	1927	267,700
1918	21,560	1928	347,940

備考 1916—1917ハ不明

本邦人絹需給一覽表

(第二十二表)

年 次	輸 入	生 産	消 費
	封度	封度	封度
大正 7	77,086	100,000	177,086
8	75,716	140,000	215,716
9	69,805	200,000	269,805
10	139,836	250,000	389,836
11	224,142	520,000	744,142
12	1,006,609	800,000	1,806,609
13	895,655	1,500,000	2,395,655
4	824,285	3,200,000	5,700,000
昭和 1	3,288,149	5,700,000	7,900,000
2	791,650	10,810,000	12,000,000

備考 輸入ハ大藏省、生産及消費ハ日本紡織通信社調査

モスリン輸出國別表

(第十八表)

仕向國	大正十四年		昭和元年		同二年		同三年		同四年	
	方碼	円	方碼	円	方碼	円	方碼	円	方碼	円
支那	108,911	142,009	43,644	50,507	71,941	79,395	67,007	49,525	69,169	51,698
關東洲	113,114	113,821	141,406	121,371	265,398	221,895	232,254	173,632	243,622	177,828
香港	29,499	44,610	20,882	26,077	1,798	1,838	4,083	3,510	2,083	1,240
英領印度	1,738,204	2,292,068	1,291,841	1,627,806	1,089,878	1,094,858	243,238	148,798	618,441	350,611
海峽殖民地	24,815	29,114	28,697	36,342	30,795	31,308	9,162	6,564	39,060	26,351
蘭領印度	12,445	12,700	26,801	34,607	24,861	28,203	13,378	8,395	18,340	10,529
露領亞細亞	624	464	96	76	2,465	1,974	2,400	3,600	3,356	5,617
比律賓	1,804	2,816	436	466	1,921	2,544	3,669	3,150	5,041	3,177
合衆國	29,687	34,029	26,640	25,757	48,197	49,449	88,031	72,943	22,016	19,895
加奈陀	2,699	2,904	3,758	4,694	3,110	3,090	6,077	4,925	7,291	5,239
布哇	52,945	58,633	98,694	121,893	105,973	107,292	53,481	37,156	52,543	31,951
其他	5,117	5,993	10,800	13,004	7,221	6,405	19,988	16,799	97,235	67,765
計	2,119,864	2,739,161	1,693,695	2,062,600	1,653,558	1,628,251	742,768	528,997	1,178,197	751,601

備考 日本羊毛工業會調査

ラシヤ,セルヂス輸出國別表

(第十九表)

仕向國	大正十四年		昭和元年		同二年		同三年		同四年	
	方碼	円	方碼	円	方碼	円	方碼	円	方碼	円
支那	160,047	311,799	149,633	303,871	114,370	200,953	1,061,041	1,476,940	981,286	1,307,705
關東洲	115,517	174,877	120,930	209,495	252,531	428,083	681,568	1,113,974	1,181,040	1,715,970
香港	6,195	9,881	1,939	3,957	10,260	33,675	5,755	9,028	4,970	10,248
英領印度	—	—	10,964	25,140	—	17,460	418	1,058	—	—
海峽殖民地	—	—	1,452	2,913	—	—	1,643	3,255	—	—
蘭領印度	—	—	1,581	3,300	4,136	—	58	121	4,980	6,683
露領亞細亞	255	899	1,134	3,200	—	6,272	2,656	8,169	13,806	50,104
比律賓	—	—	14,040	37,530	—	—	1,289	484	10,510	19,170
合衆國	—	—	2,087	2,963	—	—	—	—	1,504	4,769
加奈陀	—	—	67	216	81	—	503	313	323	291
布哇	408	368	522	1,058	—	85	59	94	44	75
其他	1,867	4,620	3,300	6,575	150	432	2,146	1,911	2,399	4,017
計	284,289	502,444	307,649	600,218	406,947	686,960	1,757,131	2,615,347	2,200,762	3,119,032

備考 日本羊毛工業會調査

年次	英吉利	佛
大正 4	48,111	斤
5	8,001	
6	29,833	
7	53,083	
8	25,334	
9	32,466	
10	135,794	
11	—	
12	—	
13	343,657	
14	280,328	
昭和 1	544,095	
2	108,801	

備考 大正十一, 二年ハ

世界人綿

(第二十表)

年次	數量
1907	6,614
1908	8,818
1909	12,125
1910	11,905
1911	12,737
1912	19,037
1913	30,264
1914	17,637
1915	21,000
1918	21,560

備考 1916—1917ハ不明

昭和三年輸出毛織物毛絲國港別表

(第十五表)

輸出港 又仕向	モスリン		羅紗及セルヂス		毛布及 其他	合計	昭和二年	毛 絲		昭 和 二 年	
	方碼	円	方碼	円	円			封度	円	封度	円
横濱	206,827	154,284	97,639	211,488	6,935	372,707	308,370	453	564	267	740
神戶	383,791	182,957	47,412	89,939	262,257	535,153	1,485,963	8,060	15,175	7,333	15,201
大阪	246,277	185,051	1,133,347	1,764,887	159,210	2,109,148	763,897	249,438	549,518	287,201	667,431
其他	5,873	6,705	478,733	549,033	35,035	590,773	104,460	667	1,092	933	2,620
支那	67,007	49,525	1,061,041	1,476,940	55,732	1,582,197	323,895	92,184	198,749	63,601	148,367
關東	232,254	173,632	681,563	1,113,974	324,963	1,612,569	807,248	158,693	353,038	211,466	497,545
香港	4,083	3,510	5,755	9,028	2,767	15,305	35,658	6,976	12,680	6,134	12,452
英領印度	243,238	148,798	418	1,058	42,246	192,102	1,200,037	—	—	2,667	5,037
海峽殖民地	9,162	6,564	1,643	3,255	7,204	17,023	32,717	411	656	8,933	15,808
蘭領印度	13,378	8,395	58	121	—	8,516	34,336	—	—	1,467	2,456
露領亞細亞	2,400	3,600	2,656	8,169	27,518	39,287	53,154	—	—	267	849
比律賓	3,669	3,150	1,289	484	—	3,634	7,052	—	—	—	—
合衆國	88,031	72,943	—	—	1,685	74,628	49,804	—	—	—	—
加奈陀	6,077	4,925	503	313	—	5,238	3,090	—	—	—	—
布哇	53,481	37,156	59	94	12	37,262	107,377	—	—	266	503
其他	19,988	16,799	2,146	1,911	1,310	20,020	8,322	354	1,226	933	2,975
計	742,768	528,997	1,757,131	2,615,347	463,437	3,607,781	2,662,690	258,618	566,349	295,734	685,992

備考 貿易年表ニ據ル

モスリン内地消費高一覽表

(第十六表)

年 次	内地生産高	輸 入 高	輸 出 高	移 出 高	差引内地消費高
大 正 12	136,712,252 ^碼	—	796,934 ^碼	1,250,820 ^碼	134,664,498 ^碼
13	139,276,829	—	1,658,943	1,825,426	135,792,460
14	127,572,665	—	2,649,830	1,686,404	123,236,431
昭 和 1	154,043,757	—	2,117,119	1,905,221	150,021,417
2	174,588,457	—	2,066,948	1,787,309	170,734,200
3	165,858,613	—	928,460	2,130,934	162,799,219

ラシヤ, セルヂス内地消費高一覽表

(第十七表)

年 次	内地生産高	輸 入 高	輸 出 高	移 出 高	差引内地消費高
大 正 12	7,763,583 ^碼	16,537,648 ^碼	155,096	336,225	23,809,910
13	10,279,281	22,000,151	133,956	407,175	31,738,301
14	9,467,884	16,688,421	189,526	257,258	25,709,521
昭 和 1	13,442,104	9,479,408	205,099	381,177	22,335,236
2	23,587,442	10,504,320	271,298	532,920	33,287,544
3	25,655,780	11,276,850	1,142,050	692,754	35,097,826

備考 日本羊毛工業會調査

毛絲毛織物輸出年表

(第十四表)

年次	毛 絲		モ ス リ ン		羅紗及セルヂス		毛布(毛及毛綿製)		其 他	合 計
	封度	円	碼	円	碼	円	枚	円	円	
明治 29	—	—	—	—	—	—	—	—	—	—
30	—	—	—	—	—	—	—	—	—	—
31	—	—	—	—	—	—	—	—	—	—
32	—	—	—	—	—	—	—	—	—	—
33	—	—	—	—	—	—	—	—	—	—
34	—	—	—	—	—	—	—	—	—	—
35	—	—	—	—	—	—	—	—	—	—
36	—	—	—	—	—	—	—	—	—	—
37	—	—	—	—	—	—	—	—	—	—
38	—	—	97,041	38,647	—	—	—	—	20,910	59,557
39	—	—	137,420	57,869	—	—	—	—	76,527	134,396
40	—	—	238,125	93,961	—	—	—	—	120,239	214,200
41	—	—	354,614	122,294	—	—	—	—	84,089	206,383
42	—	—	528,155	170,152	—	—	—	—	102,153	272,305
43	130,661	140,832	668,046	227,629	—	—	—	—	222,124	590,585
44	123,896	126,478	448,546	156,063	—	—	—	—	413,323	695,864
大正 1	119,790	125,609	688,523	228,475	266,973	285,981	80,022	152,896	29,823	822,784
2	153,812	158,410	759,996	232,186	141,907	180,105	5,958	15,743	44,043	630,487
3	215,410	235,149	584,249	186,904	397,965	568,515	13,686	45,365	397,387	1,433,320
4	515,856	817,675	4,600,728	1,349,295	6,668,042	16,168,502	58,055	189,586	402,902	18,927,960
5	588,845	1,544,880	7,085,690	2,718,443	2,359,882	5,797,625	274,836	533,564	359,693	10,954,205
6	744,338	2,408,523	3,747,663	2,205,278	1,483,770	4,000,348	425,220	825,742	354,933	9,794,824
7	706,438	2,598,811	7,004,357	5,545,141	953,117	3,287,085	654,157	1,484,434	1,336,121	14,251,592
8	533,333	1,966,096	3,816,955	3,394,476	1,342,520	4,992,762	362,003	1,439,378	1,300,856	13,093,568
9	344,133	1,437,926	2,121,502	2,840,032	462,373	3,019,382	185,868	1,024,540	548,922	8,870,802
10	191,466	589,693	480,349	563,296	321,878	959,765	116,000	528,063	209,553	2,850,370
11	212,667	517,860	795,176	747,936	113,702	381,872	95,960	479,649	209,155	2,336,472
12	200,267	529,763	796,934	783,499	155,096	562,301	75,560	423,715	313,675	2,612,953
13	158,667	468,524	1,658,943	1,592,059	133,956	383,280	34,720	147,021	265,011	2,855,895
14	287,867	806,588	2,649,830	2,739,161	189,526	502,444	58,240	183,451	272,936	4,504,580
昭和 1	228,533	567,100	2,117,119	2,062,600	205,099	600,218	50,560	220,318	247,981	3,698,217
2	295,733	685,992	2,066,948	1,628,251	271,298	686,960	26,520	133,133	214,366	3,348,702
3	258,618	566,349	928,460	528,997	1,142,050	2,615,347	32,840	267,126	196,311	4,174,130
4	371,220	802,622	1,178,197	751,901	2,200,762	3,119,032	640	153,699	282,359	4,306,991

備考 大藏省貿易統計ニ據ル

輸出港	向 港	モ ス
横 濱	神 戸	206,827
大 阪	其 他	383,791
支 那	支 那	246,277
關 東	關 東	5,873
香 港	香 港	67,007
英 領 印 度	英 領 印 度	232,254
海 峽 殖 民 地	海 峽 殖 民 地	4,083
蘭 領 印 度	蘭 領 印 度	243,238
露 領 亞 細 亞	露 領 亞 細 亞	9,162
比 律 賓	比 律 賓	13,378
合 衆 國	合 衆 國	2,400
加 奈 陀	加 奈 陀	3,669
布 哇	布 哇	88,031
其 他	其 他	6,077
計	計	53,481
		19,988
		742,768

備考 貿易年表ニ據ル

年 次	内地
大 正 12	1
13	1
14	1
昭 和 1	1
2	1
3	1

年 次	内地
大 正 12	1
13	1
14	1
昭 和 1	1
2	1
3	1

備考 日本羊毛工業會計

昭和三年梳毛絲月別輸入高一覽表

(第十三表)

計		三十二番以上		三十二番以下		合 計		昭 和 二 年	
封度	円	封度	円	封度	円	封度	円	封度	円
2,549	710,054	1,056,889	3,317,717	352,293	682,608	1,409,182	4,000,325	898,594	2,104,652
8,683	7,912,192	913,689	2,855,226	146,781	297,627	1,060,470	3,152,853	883,768	2,081,830
5,339	15,199,561	742,492	2,256,586	158,520	345,872	901,012	2,602,458	1,091,860	2,375,506
9,893	48,600,047	322,580	950,479	157,856	348,169	480,436	1,298,648	698,958	1,439,586
3,828	73,894,197	679,232	1,973,619	189,231	408,406	868,463	2,382,025	1,356,255	3,007,497
3,274	63,589,435	537,037	1,647,126	235,027	532,756	772,064	2,179,882	2,090,370	4,657,969
2,417	56,214,989	上半期計		1,239,708		5,491,627		7,019,805	
5,660	32,518,228	4,251,919	13,000,753	2,615,438	15,616,191	7,019,805	15,667,040		
3,393	43,614,273	七 月	552,073	1,638,861	346,094	785,504	898,167	2,424,365	2,693,870
0,454	32,155,302	八 月	672,564	1,988,692	467,771	1,065,750	1,140,335	3,054,442	2,105,754
		九 月	460,821	1,363,884	582,956	1,219,566	1,043,777	2,583,450	1,828,834
		十 月	669,339	2,035,404	469,848	1,029,217	1,139,187	3,064,621	1,394,039
		十 一 月	663,553	2,005,531	242,542	533,810	906,095	2,539,341	1,803,850
		十 二 月	789,522	2,342,108	140,757	286,912	930,279	2,629,020	1,379,745
		下半期計		2,249,963		6,057,840		11,206,092	
		3,807,872	11,374,480	4,920,759	16,295,239	11,206,092	27,587,924		
		合 計		3,489,676		11,549,467		18,225,897	
		8,059,791	24,375,233	7,536,197	31,911,430	18,225,897	43,254,964		

備考 日本羊毛工業會調査

入 梳

(第 十

毛 絲 國 別 表

二 表)

和・瑞		伊 太		利 塙 太 利 波		蘭		チ エ ツ コ ス ロ ヴ ア キ ア		其 他		合 計	
円	封度	円	封度	円	封度	円	封度	円	封度	円	封度	円	封度
1,326,250	132,338	487,278	181,543	740,076	13,123	69,831	—	—	4,574	12,307	11,633,751	41,613,338	
189,673	10,584	32,677	19,965	57,476	—	—	—	—	31,454	100,117	9,088,725	21,398,724	
1,515,923	142,922	519,955	201,508	797,552	13,123	69,831	—	—	36,028	112,424	20,772,476	63,012,062	
268,577	60,464	241,099	522,310	2,251,997	75,536	332,961	—	—	4,569	17,892	9,076,623	38,290,503	
322,045	47,811	152,110	24,086	63,431	7,735	26,307	—	—	7,323	28,096	6,421,838	17,632,613	
590,622	108,275	393,209	546,396	2,315,428	83,271	359,268	—	—	11,892	45,988	15,498,461	55,923,116	
72,341	90,399	267,990	726,037	2,089,047	608,746	1,745,499	118,404	321,939	11	33	7,231,954	22,032,772	
298,933	22,813	65,250	65,905	176,244	269,546	535,195	6,955	13,960	663	3,242	5,026,382	10,317,317	
371,274	113,212	333,240	791,942	2,265,291	878,292	2,280,694	125,359	335,899	674	3,275	12,258,336	32,350,089	
76,513	62,971	180,391	561,528	1,636,190	2,598,060	7,084,832	775,437	2,247,019	199	300	10,476,612	28,995,767	
54,179	429	1,065	1,521	4,423	250,248	474,974	13,607	27,708	1,778	6,154	7,749,285	14,259,197	
130,692	63,400	181,456	563,049	1,640,618	2,848,308	7,559,806	789,044	2,274,727	1,977	6,454	18,225,897	43,254,964	
85,250	47,484	150,105	221,037	694,298	2,509,458	7,620,515	181,292	559,739	83	448	8,059,791	24,375,233	
70,057	—	—	624	2,122	271,667	607,710	21,169	49,272	8,506	20,981	3,489,676	7,536,197	
155,307	47,484	150,105	221,661	696,420	2,781,125	8,228,225	202,461	609,011	8,589	21,429	11,549,467	31,911,430	
42,150	6,180	22,238	157,453	502,351	2,145,859	5,341,566	—	—	321,230	905,812	5,885,347	15,440,236	
49,416	—	—	615	1,914	65,993	111,454	—	—	20,620	30,225	1,537,382	3,191,195	
91,565	6,180	22,238	158,068	504,265	2,211,812	5,423,020	—	—	341,850	936,037	7,422,729	18,627,952	

本邦輸入毛絲種別表
(第十一表)

年次	梳毛絲		紡毛絲		毛綿織絲		合計	
	封度	円	封度	円	封度	円	封度	円
大正 8	148,036	668,868	—	—	14,513	41,186	162,549	710,054
9	1,545,824	7,540,842	17,928	130,473	74,931	240,877	1,638,683	7,912,192
10	4,620,816	15,124,370	16,196	48,574	8,327	26,617	4,645,339	15,199,561
11	16,089,576	48,452,378	14,608	19,085	65,709	128,584	16,169,893	48,600,047
12	26,152,771	73,837,111	12,692	18,490	18,365	33,596	26,183,828	73,894,197
13	20,772,476	63,012,062	180,299	478,272	60,499	99,101	21,013,274	63,589,435
14	15,498,461	55,923,116	46,037	133,684	57,919	158,189	15,602,417	56,214,989
昭和 1	12,258,336	32,350,089	65,540	132,407	21,784	35,732	12,345,660	32,518,228
2	18,225,900	43,254,964	152,580	297,362	34,913	61,947	18,413,393	43,614,273
3	11,549,467	31,911,430	112,799	195,811	28,188	48,061	11,690,454	32,155,302

備考 日本羊毛工業會調査

本邦輸入梳
(第十

年次	品種	英吉利		佛蘭西		獨逸		白・和・瑞		伊太
		封度	円	封度	円	封度	円	封度	円	
大正 13	32番以上	1,843,964	6,143,249	3,067,990	11,040,930	6,049,606	21,793,417	390,613	1,326,250	132,338
	32番以下	6,297,698	13,975,963	796,668	2,338,771	1,855,257	4,704,047	77,099	189,673	10,584
	計	8,141,662	20,119,212	3,864,658	13,379,701	7,904,863	26,497,464	467,712	1,515,923	142,922
14	32番以上	688,573	2,912,234	2,468,593	10,611,613	5,191,371	21,654,130	65,207	268,577	60,464
	32番以下	3,511,768	9,006,123	1,626,076	4,925,167	1,085,517	3,109,334	111,522	322,045	47,811
	計	4,200,341	11,918,357	4,094,669	15,536,780	6,276,888	24,763,464	176,729	590,622	108,275
昭和 1	32番以上	434,088	1,317,484	1,753,252	5,460,270	3,482,061	10,758,169	18,956	72,341	90,399
	32番以下	2,354,543	4,340,443	570,471	1,240,250	1,606,335	3,643,800	129,151	298,933	22,813
	計	2,788,631	5,657,927	2,303,723	6,700,520	5,088,396	14,401,969	148,107	371,274	113,212
2	32番以上	1,321,055	2,594,457	2,643,216	7,637,997	2,488,441	7,538,068	25,705	76,513	62,971
	32番以下	3,153,193	5,549,132	1,078,351	2,025,335	3,218,197	6,116,222	31,961	54,179	429
	計	4,474,248	8,143,589	3,721,567	9,663,332	5,706,638	13,654,290	57,666	130,692	63,400
3	32番以上	1,019,425	2,279,667	1,066,218	3,503,559	2,987,025	9,481,652	27,769	85,250	47,484
	32番以下	1,637,473	3,627,828	353,977	739,620	1,162,340	2,418,607	33,920	70,057	—
	計	2,656,898	5,907,495	1,420,195	4,243,179	4,149,365	11,900,259	61,689	155,307	47,484
4	32番以上	601,267	1,239,912	321,460	929,725	2,315,204	6,453,053	16,733	42,150	6,180
	32番以下	1,290,079	2,036,788	131,172	243,537	5,453,053	717,812	23,333	49,416	—
	計	1,891,346	3,276,700	452,633	1,173,262	2,720,775	7,170,865	40,065	91,565	6,180

備考 日本羊毛工業會調査

月次	三
一月	1,050
二月	910
三月	740
四月	320
五月	670
六月	530
上半期計	4,250
七月	550
八月	670
九月	460
十月	660
十一月	660
十二月	780
下半期計	3,800
合計	8,050

備考 日本羊毛工業會

毛絲國
二表)

利	奧	太
487,278	181,513	
32,677	19,965	
519,955	201,508	
241,099	522,310	
152,110	24,086	
393,209	546,396	
267,990	726,037	
65,250	65,905	
333,240	791,942	
180,391	561,528	
1,065	1,521	
181,456	563,049	
150,105	221,037	
—	624	
150,105	221,661	
22,238	157,453	
—	615	
22,238	158,068	

輸物
(第九)

移入高一覽表
(表)

ラネル (縮入共)	
入	移入
方碼 9,916	方碼 44,339
4,459	44,264
6,528	51,147
2,735	32,236
2,121	15,740
331	14,693
892	7,712
433	8,442
4	7,146
209	20,252
1,476	11,278
1,906	33,215
170	38,064
1,201	31,050
64	33,734
1,650	26,727
641	31,600

アルパカ、オルレアンス、ラス トル類 (縮入共)		其他毛織物 (縮入共)		毛布及旅氈 (縮入共)		地氈		金額合計
輸入	移入	輸入	移入	輸入	移入	輸入	移入	
方碼 850,152	方碼 —	方碼 485,816	方碼 14,195	斤 47,032	斤 35,849	方碼 23,180	方碼 9,451	円 1,278,432
1,188,125	1,086	787,629	30,967	32,567	23,016	6,752	3,233	1,408,707
740,177	1,988	186,666	29,657	21,385	19,014	21,043	5,361	935,256
104,872	8,634	192,468	22,306	7,350	21,107	3,802	4,275	683,902
89,278	9,437	33,482	12,299	695	23,713	50	6,794	655,211
32,583	2,611	35,395	34,722	594	38,660	8,497	2,275	722,170
22,690	14,120	9,584	16,704	834	33,436	6,990	2,071	750,427
11,107	20,429	4,601	18,695	640	83,502	4,067	2,061	1,333,445
40,337	23,849	11,878	18,745	1,493	45,651	1,781	3,951	2,087,702
46,266	8,723	47,771	50,138	2,202	71,975	5,462	6,810	1,805,344
43,290	7,078	141,099	57,232	17,746	83,132	13,898	9,742	2,690,041
91,029	20,798	38,568	57,770	18,986	67,457	15,462	9,987	3,966,963
218,794	54,217	12,304	72,508	32,662	112,507	3,222	4,581	5,516,056
206,584	23,294	5,050	94,980	14,351	137,935	595	5,934	5,079,241
222,396	23,964	4,389	131,853	18,284	159,948	976	8,245	5,215,983
266,781	15,088	18,434	74,420	15,603	145,122	1,452	12,429	5,438,863
327,952	13,879	65,383	86,704	162,256	194,996	1,426	7,564	5,880,856

輸物
(第十)

移入高一覽表
(表)

呂	
方碼	円
3,026	61,034
7,514	49,537
2,997	24,466
2,464	1,729
2,432	1,786
3,354	3,532
3,912	12,043
2,276	19,832
7,706	9,264
3,827	11,585
5,521	21,212
3,846	16,029
3,364	10,415
5,566	9,940
7,716	7,510
9,983	9,187
4,400	8,217

入						移入		金額合計
羅世伊多		其他毛織物 (縮入縮入共)		毛布 (各種)		計		
方碼 280	円 132	方碼 12,590	円 7,203	斤 10,394	円 12,498	円 168,001	円 347,008	円 515,009
6,673	3,222	5,810	5,363	27,515	29,439	193,070	346,779	539,849
4,168	1,933	14,801	7,097	34,010	32,720	110,579	304,591	415,170
4,295	2,109	14,332	7,647	3,642	4,324	37,259	236,127	273,386
1,121	590	19,806	13,911	3,185	3,400	33,503	193,177	226,680
—	—	717	684	2,138	3,359	15,857	225,668	241,525
327	420	2,485	4,206	1,309	3,156	27,673	291,893	319,566
1,797	2,601	6,717	10,487	4,310	15,681	94,670	414,833	509,503
1,076	1,750	3,657	3,070	5,529	17,446	79,717	235,911	315,628
5,480	5,166	4,882	5,137	14,593	30,942	147,567	392,129	539,696
2,172	2,272	10,104	10,716	11,404	24,236	205,509	422,162	627,671
303	266	35,287	38,971	30,885	60,316	614,920	523,687	1,138,607
2,066	2,003	15,276	21,213	16,541	37,407	767,065	678,947	1,446,012
1,508	1,773	6,702	16,196	12,629	32,224	686,751	1,018,540	1,705,291
1,106	1,212	11,148	24,012	15,883	34,807	379,861	1,344,384	1,724,245
1,706	1,446	18,071	33,669	16,617	34,178	305,275	1,211,345	1,516,326
955	977	21,663	35,623	15,227	30,867	214,264	1,368,062	1,583,326

朝鮮毛織物輸

(第九)

年次	羅紗及セルヂス (毛製)		同 (毛綿製)		モスリン		フランネル (綿入共)	
	輸入	移入	輸入	移入	輸入	移入	輸入	移入
大正 1	205,802	17,094	253,982	44,540	11,822	545,779	29,916	44,339
2	126,736	51,183	197,474	44,035	27,923	492,651	34,459	44,264
3	65,813	19,527	50,029	75,062	24,814	590,296	26,528	51,147
4	42,688	30,207	57,705	104,327	13,191	524,834	22,735	32,236
5	47,994	44,789	67,612	87,056	2,720	222,288	2,121	15,740
6	41,155	18,576	75,291	74,181	329	175,903	331	14,693
7	32,636	27,056	49,657	76,677	—	59,668	892	7,712
8	52,807	39,150	35,834	150,855	—	34,577	433	8,442
9	68,503	107,069	64,744	131,058	210	44,065	4	7,146
10	144,787	87,539	58,284	81,321	—	68,233	209	20,252
11	267,382	162,312	199,016	77,590	1,277	40,864	1,476	11,278
12	324,303	434,092	196,224	87,058	2,609	1,116,804	1,906	33,215
13	367,752	546,102	288,116	85,020	—	1,629,848	170	38,064
14	363,910	329,815	201,801	68,936	—	1,505,718	1,201	31,050
昭和 1	370,482	486,342	229,286	104,483	—	1,701,090	64	33,734
2	401,919	735,879	185,755	90,151	—	1,595,812	1,650	26,727
3	335,958	973,439	174,655	92,337	—	1,704,667	641	31,600

備考 大藏省統計ニ據ル

移入高

(表)

アルパカ、オルレアンス、ラトル類 (綿入共)	
輸入	移入
850,152	1,188,125
740,177	104,872
89,278	32,583
22,690	11,107
40,337	46,266
43,290	91,029
218,794	206,584
222,396	266,781
327,952	327,952

臺灣毛織物輸

(第十)

年次	羅紗及セルヂス		同 (毛綿製)		アルパカ		吳呂	
	輸入	移入	輸入	移入	輸入	移入	輸入	移入
大正 1	54,103	59,996	30,275	17,734	15,593	9,404	128,026	61,034
2	64,472	74,276	33,961	18,020	21,274	13,213	107,514	49,537
3	32,307	34,103	5,859	3,418	15,164	6,842	52,997	24,466
4	10,953	12,299	10,531	6,268	5,600	2,883	3,464	1,729
5	8,145	10,332	1,615	914	5,892	2,570	2,432	1,786
6	2,573	4,608	581	353	6,116	3,321	3,354	3,582
7	2,090	5,455	987	2,393	—	—	8,912	12,043
8	5,515	17,625	704	2,124	27,586	26,320	14,276	19,832
9	2,695	5,155	7,792	12,320	20,009	30,712	7,706	9,264
10	8,597	20,881	28,310	53,247	24,489	20,609	10,827	11,585
11	29,520	64,997	14,152	23,335	58,075	58,741	22,521	21,212
12	65,184	152,100	149,336	206,837	120,419	140,401	17,846	16,029
13	57,863	165,854	159,264	283,706	242,071	246,467	11,364	10,415
14	5,564	17,635	107,677	220,755	275,344	388,227	8,566	9,940
昭和 1	9,610	27,885	64,960	104,314	137,482	180,121	7,716	7,510
2	14,110	36,220	45,665	49,466	126,046	141,109	9,983	9,187
3	8,049	20,236	62,590	65,432	49,164	52,912	8,400	8,217

備考 大藏省統計ニ據ル

移入高

(表)

羅世伊多	
輸入	移入
280	6,673
4,168	4,295
1,121	1,797
—	1,076
327	5,480
2,172	2,172
303	2,066
2,066	1,508
1,508	1,106
1,706	1,706
955	955

間輸入
(第七)

毛織物國別表
(表)

國	逸
422,160	1,285,235
—	109,800
—	1,395,035
828,881	1,959,381
—	138,915
—	2,098,296
479,732	5,158,838
—	189,379
—	5,348,217
632,221	4,784,302
—	159,142
—	4,943,444
195,719	3,907,190
—	96,124
—	4,003,314

白・和・瑞		合衆國		支那及關東洲		其 他		合 計	
414,234	702,841	1,863	9,698	5,216	14,319	76,813	107,107	25,867,053	56,236,193
—	9,630	—	16,917	—	101,481	—	8,296	—	2,179,069
—	712,471	—	26,615	—	115,800	—	115,403	—	58,415,262
314,776	479,011	1,443	5,955	2,530	5,222	13,753	19,517	14,693,102	27,993,645
—	4,999	—	15,954	—	84,540	—	9,141	—	1,851,772
—	484,010	—	21,909	—	89,762	—	28,658	—	29,845,417
101,074	166,364	857	3,241	3,780	7,266	72,220	84,911	16,281,699	31,651,558
—	22,785	—	18,063	—	56,747	—	7,656	—	3,512,699
—	189,149	—	21,304	—	64,013	—	92,567	—	35,164,257
200,820	445,668	3,504	10,048	29,405	22,307	74,302	76,070	17,348,901	30,343,981
—	29,529	—	5,743	—	50,555	—	7,250	—	1,432,902
—	475,197	—	15,791	—	72,862	—	83,320	—	31,776,883
127,538	283,483	1,955	4,122	5,412	7,627	85,018	66,959	10,913,588	19,344,711
—	3,993	—	14,158	—	73,502	—	5,949	—	1,108,669
—	287,476	—	18,280	—	81,129	—	72,908	—	20,453,380

入毛織
(第八)

物品種內譯一覽表
(表)

白・和・瑞	
方碼 6,534	円 9,875
58,091	149,032
5,899	26,401
70,524	185,308
方碼 8,961	円 11,690
48,052	86,482
—	—
57,013	98,172
斤 283	円 2,183
—	—
283	2,183
方碼 329	円 839
—	971
—	287,473

合 衆 國		支那及關東洲		其 他		合 計		昭 和 三 年	
方碼 —	円 —	方碼 145	円 392	方碼 614	円 1,311	方碼 805,549	円 1,610,447	方碼 1,145,841	円 2,176,669
1,522	3,088	3,305	4,789	2,757	6,773	3,509,306	9,804,048	6,006,944	16,014,745
17	376	129	401	24	35	168,579	913,024	313,258	1,398,721
1,539	3,464	3,582	5,582	3,395	7,519	4,483,434	12,327,519	7,466,043	19,590,135
方碼 —	円 —	方碼 —	円 —	方碼 47	円 64	方碼 2,717,247	円 2,820,619	方碼 3,967,089	円 3,891,647
263	457	1,770	1,923	3,861	3,821	2,272,971	2,622,088	2,907,087	3,480,288
153	201	65	122	77,715	58,180	1,439,936	1,576,297	3,008,682	3,381,911
416	658	1,835	2,045	81,623	62,065	6,430,154	7,019,004	9,882,858	10,753,846
斤 115	円 1,226	斤 —	円 —	斤 32	円 157	斤 52,969	円 535,378	斤 87,467	円 807,584
—	—	13	126	—	—	270	3,720	705	10,056
115	1,226	13	126	32	157	53,239	539,098	88,172	817,640
方碼 275	円 2,889	方碼 550	円 2,975	—	—	方碼 7,684	円 55,757	方碼 16,538	円 51,552
—	10,043	—	70,616	—	4,489	—	513,540	—	563,707
—	18,280	—	81,348	—	74,330	—	20,454,918	—	31,776,883

最近五年間輸入

(第七表)

年次	品種	英	吉	利	佛	蘭	西	獨	逸
大正 14	羅紗及びセルヂス	24,331,080	52,720,695	615,687	1,396,298	422,160	1,285,235		
	其他毛織物	—	1,884,197	—	48,748	—	109,800		
	計	—	54,604,892	—	1,445,046	—	1,395,035		
昭和 1	羅紗及びセルヂス	13,158,080	24,828,221	373,639	696,338	828,881	1,959,381		
	其他毛織物	—	1,575,237	—	22,986	—	138,915		
	計	—	26,403,458	—	719,524	—	2,098,296		
2	羅紗及びセルヂス	13,128,726	25,336,817	495,310	894,121	2,479,732	5,158,838		
	其他毛織物	—	3,189,226	—	28,843	—	189,379		
	計	—	28,526,043	—	922,964	—	5,348,217		
3	羅紗及びセルヂス	13,938,407	24,104,829	470,242	900,757	2,632,221	4,784,302		
	其他毛織物	—	1,171,855	—	8,828	—	159,142		
	計	—	25,276,684	—	909,585	—	4,943,444		
4	羅紗及びセルヂス	8,193,448	14,487,309	265,068	588,021	2,195,719	3,907,190		
	其他毛織物	—	900,999	—	13,944	—	96,124		
	計	—	15,388,308	—	601,965	—	4,003,314		

備考 大蔵省統計=據ル

昭和四年輸入毛織

(第八表)

種別	英	吉	利	佛	蘭	西	獨	逸	白・和・瑞
毛製									
一平方米二百瓦以下	546,583	1,093,930	29,808	46,210	221,865	458,729	6,534	9,875	
同 五百瓦以下	2,341,805	6,953,874	212,413	495,064	889,413	2,192,028	58,091	149,032	
其他	107,231	655,960	3,172	16,318	52,107	213,533	5,899	26,401	
計	2,995,619	8,703,764	245,393	557,592	1,163,385	2,864,290	70,524	185,308	
毛綿製									
一平方米二百瓦以下	2,670,020	2,761,569	8,385	14,415	29,834	32,881	8,961	11,690	
同 五百瓦以下	1,845,705	2,113,894	8,647	12,627	364,673	402,884	48,052	86,482	
其他	721,533	908,082	2,643	3,387	637,827	606,325	—	—	
計	5,237,258	5,783,545	19,675	30,429	1,032,334	1,042,090	57,013	98,172	
毛絹毛絹綿製									
絹重量百分ノ五以下	48,531	508,859	133	861	3,875	22,092	283	2,183	
其他	141	2,300	20	377	96	917	—	—	
計	48,672	511,159	153	1,238	3,971	23,009	283	2,183	
天鵞絨ブラツシュ類	4,181	35,150	171	1,093	1,578	12,807	329	839	
毛布旅氈及地氈	—	35,469	—	11,613	—	61,115	—	971	
合計	—	15,388,308	—	601,965	—	4,003,314	—	287,473	

備考 大蔵省統計=據ル

毛織物

(表)

白・和・瑞	
414,234	702,841
—	9,631
—	712,472
314,776	479,011
—	4,991
—	484,012
101,074	166,361
—	22,781
—	189,142
200,820	445,661
—	29,521
—	475,192
127,538	283,481
—	3,991
—	287,472

物品種内

(表)

合衆國	
—	—
1,522	3,081
17	371
1,539	3,461
—	—
263	451
153	201
416	651
—	—
115	1,221
—	—
115	1,221
275	2,881
—	10,041
—	18,281

毛織

(第六)

物輸入年表 (其の二)

天鵞絨及ブ	ラツシユ		イタリアン・クロース		アルパカ・オルレアンス・ラストル		其 他 (絹綿入共)		合 計
	円	方碼	円	方碼	円	方碼	円	方碼	
3,976	—	9,127,177	2,813,097	66,713	18,929	502,372	241,614	18,145,608	
7,316	—	5,553,775	1,815,582	82,397	31,047	492,711	248,091	10,396,327	
1,281	—	3,143,495	1,068,271	26,324	16,094	775,836	339,633	11,267,623	
1,590	—	3,124,809	1,132,575	55,428	30,465	574,890	347,470	9,406,281	
2,983	32,148	51,835	2,660,035	1,120,737	43,683	28,118	1,915,320	1,160,476	18,345,425
4,401	7,185	13,578	1,626,068	601,439	86,077	54,753	967,120	545,343	7,965,979
1,609	25,308	36,618	3,130,312	1,181,175	44,442	22,249	1,353,549	651,259	10,161,178
2,619	25,958	39,265	1,627,517	650,579	83,808	41,172	1,878,018	1,002,264	10,586,216
3,754	53,215	42,634	408,602	165,378	109,770	53,503	1,150,675	672,753	12,899,453
3,996	19,603	30,296	1,993,257	775,179	40,589	22,609	111,409	80,373	25,513,568
3,457	42,214	53,577	1,279,920	525,339	137,084	69,163	163,284	110,095	20,280,371
1,211	69,766	96,517	950,508	388,453	288,228	157,222	215,583	137,163	12,755,984
7,136	60,825	93,372	1,853,087	802,648	240,881	123,836	207,033	120,566	8,666,872
3,101	58,540	84,584	646,492	282,113	226,656	107,076	134,171	82,870	9,084,429
3,411	102,715	170,982	421,249	207,650	477,450	207,641	152,334	106,628	12,458,502
1,525	129,181	236,965	687,372	351,753	692,579	320,214	198,783	144,586	13,821,230
1,650	248,847	388,446	424,648	197,729	645,093	290,948	—	666,103	9,052,626
1,624	215,182	331,414	294,248	142,339	1,303,532	527,670	—	612,395	12,690,693
1,545	112,750	163,599	24,307	12,356	762,454	312,207	—	538,034	10,416,834
1,602	47,966	72,470	5,729	3,659	210,925	92,109	—	224,211	3,677,057
1,614	75,931	159,145	41,809	36,479	244,662	154,331	—	510,322	5,374,547
1,307	80,485	206,399	9,464	8,495	276,111	199,762	—	680,687	6,398,559
1,283	125,366	447,264	7,702	7,387	409,801	414,227	—	1,038,772	11,781,473
1,697	132,562	781,772	—	—	460,067	614,514	—	1,016,082	12,733,287
1,574	184,486	996,203	—	—	914,074	1,325,107	—	1,852,954	32,026,529
1,061	269,308	1,165,453	—	—	667,945	922,753	—	2,046,414	31,974,228
1,659	521,180	1,928,509	—	—	894,136	1,033,456	—	2,547,420	51,341,084
1,056	367,987	1,288,251	—	—	330,004	347,103	—	4,544,203	48,108,309
1,579	633,437	2,350,047	—	—	776,664	822,616	—	2,304,706	63,596,925
1,493	16,937	70,684	—	—	309,003	397,440	—	777,545	58,415,262
1,055	17,907	74,869	—	—	51,704	59,854	—	1,095,931	29,845,417
1,243	8,972	49,967	—	—	426,097	439,565	—	2,519,593	35,164,257
1,974	16,538	51,552	—	—	—	—	—	—	31,776,883
1,370	7,084	55,757	—	—	—	—	—	539,098	20,454,918

羊毛毛絲毛織

(第六)

物輸入
(表)

年次	ブランケット		旅氈		地氈		天鵞絨及ブ
	枚	円	枚	円	方碼	円	
明治 29	942,618	1,940,889	142,542	139,596	18,738	16,976	—
30	289,850	627,182	188,405	196,043	11,670	17,316	—
31	244,960	519,686	178,356	165,571	18,927	31,281	—
32	114,544	229,035	114,070	120,436	22,626	41,590	—
33	185,531	393,635	58,151	210,387	14,416	22,983	32,148
34	31,849	78,096	23,842	87,689	6,991	14,401	7,185
35	59,728	123,577	54,349	136,459	11,470	21,609	25,808
36	69,934	166,269	40,083	112,875	20,061	32,619	25,958
37	2,351,420	6,423,113	38,009	111,884	9,209	16,754	53,215
38	1,776,647	4,703,066	23,612	86,306	8,561	13,996	19,603
39	124,059	354,583	43,930	158,500	36,995	66,457	42,214
40	201,517	530,879	29,454	132,419	5,635	11,211	69,766
41	116,273	307,956	11,966	50,925	8,366	17,136	60,825
42	74,625	217,528	2,810	18,839	13,594	23,101	58,540
43	62,516	193,789	2,533	21,370	14,202	23,411	102,715
44	63,422	200,167	4,376	38,349	15,723	28,525	129,181
大正 1	39,452	145,647	—	—	—	160,650	248,847
2	21,742	92,157	—	—	—	153,624	215,182
3	14,590	67,136	—	—	—	124,545	112,750
4	4,556	17,338	—	—	—	36,602	47,966
5	12,740	83,084	—	—	—	110,614	75,931
6	9,990	80,706	—	—	—	98,807	80,485
7	11,022	128,684	—	—	—	167,283	125,366
8	14,388	221,290	—	—	—	215,697	132,562
9	30,440	366,639	—	—	—	389,574	184,486
10	24,215	277,194	—	—	—	613,061	269,308
11	68,195	585,724	—	—	—	801,659	521,180
12	190,906	1,086,498	—	—	—	421,056	367,987
13	200,287	1,198,009	—	—	—	751,579	633,437
14	53,159	773,907	—	—	—	159,493	16,937
昭和 1	40,945	446,063	—	—	—	175,055	17,907
2	23,315	331,331	—	—	—	172,243	8,972
3	22,205	340,736	—	—	—	222,974	16,538
4	16,513	304,164	—	—	—	209,370	7,084

ラッシュユ	イタ
円	9,127
—	5,553
—	3,143
—	3,124
51,835	2,660
13,578	1,626
36,618	3,130
39,265	1,627
42,634	408
30,296	1,993
53,577	1,279
96,517	950
93,372	1,853
84,584	646
170,982	421
236,965	687
388,446	424
331,414	294
163,599	24
72,470	5
159,145	41
206,399	9
447,264	7
781,772	—
996,203	—
1,165,453	—
1,928,509	—
1,288,251	—
2,350,047	—
70,684	—
74,869	—
49,967	—
51,552	—
55,757	—

毛織
(第六)

物輸入年表 (其の一)
表)

合計		モ ス リ ン		ラ シ ヤ ・ セ ル デ ス		ネ ル		旗 布	
円	円	碼	円	碼	円	碼	円	碼	円
72	2,132,313	47,043,554	6,498,162	2,620,453	4,340,542	6,809,337	2,129,772	71,206	6,031
24	2,399,822	22,912,168	3,853,881	1,880,126	2,249,851	3,435,341	1,366,561	54,066	8,773
93	2,428,013	26,361,150	4,408,752	2,833,981	3,284,733	3,557,416	1,425,652	49,836	7,950
38	4,917,765	22,775,530	4,350,934	2,052,831	2,615,093	1,162,959	495,786	248,931	42,897
35	5,717,948	31,586,993	7,364,992	5,452,951	6,569,304	2,790,516	1,366,195	337,180	56,763
60	3,994,520	15,103,025	3,339,121	2,311,806	2,595,934	1,283,063	564,639	442,890	70,986
46	4,319,710	16,552,153	3,754,836	3,263,957	3,672,379	1,216,859	546,495	94,122	14,522
73	5,955,884	16,618,918	4,189,076	3,152,606	3,992,818	666,642	319,015	273,330	40,264
11	12,883,766	7,825,081	1,818,551	2,707,272	3,190,200	669,483	299,036	646,690	105,647
99	13,497,967	14,203,209	3,066,369	9,853,481	16,051,912	1,534,094	639,949	224,654	38,513
88	11,613,916	11,157,990	2,671,568	10,617,352	15,506,137	1,781,311	779,099	138,758	25,853
29	19,406,686	7,349,249	1,871,358	7,365,048	8,674,230	1,642,236	731,427	131,981	25,105
10	11,672,987	9,394,868	2,188,874	3,868,015	4,396,255	1,129,903	546,443	106,990	18,861
10	14,133,118	5,665,701	1,988,341	5,126,525	5,866,165	1,024,094	403,415	54,954	10,397
37	19,471,449	4,205,906	890,454	8,105,872	10,057,203	1,420,051	572,320	38,982	7,054
45	15,045,537	4,256,980	962,568	8,833,441	10,656,167	2,011,373	857,367	213,360	27,569
05	24,663,873	425,625	99,443	5,923,127	6,903,856	431,256	199,807	—	—
41	26,157,050	198,715	47,542	9,352,546	10,479,476	764,080	304,076	—	—
33	19,003,330	113,198	25,760	7,615,390	9,063,483	282,400	109,714	—	—
48	30,993,097	154,135	34,349	2,368,795	3,187,361	11,458	8,955	—	—
78	34,986,177	1,354	356	2,430,581	4,300,420	24,269	19,796	—	—
37	52,947,924	—	—	2,095,292	5,098,863	24,870	21,841	—	—
97	60,397,454	—	—	2,901,158	9,524,695	35,622	53,166	—	—
54	12,014,299	—	—	1,971,698	9,779,171	43,007	109,761	—	—
92	129,541,650	—	—	5,713,578	26,795,189	167,460	300,813	—	—
61	47,402,214	—	—	6,668,746	26,942,353	—	—	—	—
47	103,967,059	—	—	14,600,922	44,444,316	—	—	—	—
97	153,905,933	—	—	16,537,648	40,421,198	—	—	—	—
35	151,630,049	—	—	22,000,151	56,169,968	—	—	—	—
89	177,288,515	—	—	16,688,421	56,236,193	—	—	—	—
28	118,542,388	—	—	9,479,408	27,993,645	—	—	—	—
73	145,291,003	—	—	10,504,320	31,651,558	—	—	—	—
02	144,027,595	—	—	11,276,850	31,161,621	—	—	—	—
52	102,105,702	—	—	10,913,588	22,210,377	—	—	—	—

濠洲羊毛月別輸入高

(第四表)

(1928-29年度)

年次	脂付羊毛		洗上羊毛		合計		前季	
	依	磅	依	磅	依	磅	依	磅
1928-7	4,722	134,681	372	10,659	5,094	145,340	14,218	371,466
8	2,504	71,989	165	4,239	2,669	76,228	7,556	202,118
9	16,976	460,358	419	11,385	17,395	471,743	13,681	371,590
10	34,344	878,411	344	8,164	34,688	886,575	39,151	1,079,467
11	27,748	691,895	143	3,606	27,891	695,501	43,697	1,153,649
12	47,408	1,232,410	507	13,989	47,915	1,246,399	40,961	1,067,648
1929-1	40,957	1,066,826	1,348	56,589	42,305	1,123,415	31,418	850,382
2	34,824	912,899	660	17,304	35,484	930,203	31,753	899,505
3	40,388	983,410	728	20,272	41,116	1,003,682	54,706	1,526,433
4	35,606	852,335	463	12,259	36,069	864,594	47,226	1,385,731
5	25,838	613,106	227	5,642	26,065	618,748	18,075	570,320
6	23,636	533,893	329	7,984	24,015	541,877	15,337	446,120
計	335,001	8,432,213	5,705	172,092	340,706	8,604,305	357,779	9,924,429

備考 兼松商店調査=依ル

最近十年間トツプ及羊毛輸入高

(第五表)

年次	トツプ		羊毛		山羊毛及駱駝毛		合計	
	封度	円	封度	円	封度	円	封度	円
大正 9	3,814,437	15,126,084	71,134,969	106,503,374	405,828	353,247	75,355,234	121,982,705
10	5,516,800	12,655,034	30,127,600	19,547,619	403,298	208,959	36,047,698	32,411,612
11	7,896,267	15,745,197	67,457,733	39,621,815	806,384	577,869	76,160,384	55,944,881
12	11,268,267	23,818,725	57,775,200	56,193,011	414,408	151,577	69,457,875	80,163,313
13	10,785,601	26,280,727	59,513,335	61,759,887	448,246	256,786	70,747,182	88,297,400
14	11,457,602	33,891,434	70,145,067	87,182,092	725,382	628,134	82,323,051	121,701,660
昭和 1	8,547,866	18,004,578	73,054,134	68,019,582	317,998	184,844	81,919,998	86,209,004
2	5,967,466	11,529,894	99,233,934	90,146,836	353,016	188,445	105,559,416	101,865,178
3	1,715,601	3,438,584	115,696,934	108,433,709	500,752	341,168	117,913,287	112,213,461
4	707,200	1,142,674	107,948,668	100,673,152	335,650	289,876	108,991,518	102,105,702

備考 兼松商店調査=依ル

最近十年間濠洲羊毛及トップ本邦買付高一覽表

(第二表)

年次	脂付羊毛		洗上羊毛		ト ッ プ		合 計	
1919-20	8,928,971 ^{封度}	675,249 ^磅	636,146 ^{封度}	117,403 ^磅	3,040,321 ^{封度}	1,218,075 ^磅	12,605,438 ^{封度}	2,010,723 ^磅
1920-21	9,836,103	707,877	69,638	6,772	3,649,816	1,392,114	13,555,602	2,106,763
1921-22	50,770,006	3,498,331	634,939	48,650	4,416,590	891,492	55,821,535	4,438,473
1922-23	52,199,730	4,756,006	1,041,440	100,011	6,125,000	1,239,599	56,478,900	6,095,616
1923-24	47,544,090	5,139,009	976,120	125,145	3,972,500	837,803	52,917,110	6,101,957
1924-25	54,115,050	6,577,663	414,000	67,854	3,168,500	835,150	57,877,550	7,480,667
1925-26	62,059,800	4,675,976	735,080	86,614	6,501,500	1,107,397	69,296,380	5,869,987
1926-27	86,849,400	7,017,680	1,109,790	86,205	4,902,500	760,052	92,861,690	7,863,937
1927-28	116,706,480	9,819,236	1,360,590	105,193	2,483,000	392,417	121,550,070	10,316,846
1928-29	110,550,330	8,032,213	1,882,650	172,092	271,800	102,067	112,704,780	8,306,372

濠洲羊毛各國買付高

(第三表)

(1928-29年度)

國 名	脂 付		洗 上		合 計		前 季	
英 本 國	701,627 ^依	16,910,030 ^磅	105,215 ^依	2,994,014 ^磅	806,842 ^依	16,904,044 ^磅	736,104 ^依	19,939,017 ^磅
佛 蘭 西	538,106	11,284,793	23,676	600,951	561,782	11,865,744	496,214	12,046,477
日 本	335,001	8,432,213	5,705	172,092	340,706	8,604,205	357,779	9,924,429
獨 逸	316,315	7,302,885	16,051	483,185	332,366	7,789,070	357,779	9,932,127
白 耳 義	297,563	5,686,653	30,224	747,670	327,787	6,434,323	261,809	6,186,070
伊 太 利	127,161	2,946,130	2,452	73,672	129,613	3,819,802	113,998	2,985,815
米 國	67,029	1,761,304	3,776	121,978	70,805	1,883,282	97,900	3,099,582
露 西 亞	47,819	1,275,644	9,509	280,645	57,328	1,556,289	38,316	1,264,482
印 度	6,506	136,839	600	17,196	7,106	154,035	2,355	53,036
瑞 典	5,300	133,437	336	8,184	5,636	131,621	2,895	78,261
加 奈 陀	867	20,324	876	30,323	1,743	50,647	763	22,887
和 蘭	870	23,009	50	1,590	920	24,599	412	13,527
チエツコスロヴァキア	871	21,589	—	—	871	21,589	746	22,082
新 西 蘭	158	3,302	79	2,769	237	6,071	293	8,677
芬 蘭	—	—	145	5,173	145	5,173	882	35,277
澳 太 利	122	3,104	—	—	122	3,104	—	—
波 蘭	127	2,812	—	—	127	2,812	—	—
香 港	—	—	49	1,322	49	1,322	—	—
西 班 牙	67	1,745	—	—	67	1,745	—	—
其 他	5	74	83	2,656	88	2,730	117	3,052
合 計	2,445,514	55,915,887	198,826	5,543,420	2,644,340	61,459,307	2,469,904	65,620,548

年次	脂
1928-7	4,72
8	2,50
9	16,97
10	34,33
11	27,77
12	47,40
1929-1	40,92
2	34,82
3	40,33
4	35,60
5	25,83
6	23,63
計	335.00

備考 兼松商店調査

年次	ト
大正 9	3,814,43
10	5,516,80
11	7,896,20
12	11,268,20
13	10,785,60
14	11,457,60
昭和 1	8,547,80
2	5,967,40
3	1,715,60
4	707,20

備考 兼松商店調査

世界羊頭數並産毛高

(第一表)

(1927-28年度)

	國名	羊頭數	産毛高		國名	羊頭數	産毛高
	澳太利	千頭 300	千封度 1,200		アルゼンチン	千頭 36,209	千封度 331,000
	ブルガリヤ	8,681	22,000	南	ボリヴイア	4,220	12,500
	チエツコスロヴァキア	861	3,370	亞	ブラジル	7,933	26,386
	丁抹	900	3,180	智利	智利	6,000	35,000
歐	エストニア	665	2,396	米	フオーランド諸島	631	4,400
	フィンランド	1,413	5,000	利	秘露	12,500	10,000
	佛蘭西	11,100	47,447	加	ウルグアイ	22,000	130,000
	獨逸	4,000	38,500		其他	2,200	3,450
	ハンガリー	1,804	16,500		計	91,693	552,736
	アイリッシュ自由國	3,121	12,845		アフガニスタン	—	15,000
	伊太利	10,000	55,800	亞	英領印度	23,201	55,000
	ラトヴィア	1,153	3,600		インディアナステート	13,591	—
	リスアニア	1,500	3,770		支那	45,000	60,000
羅	和蘭	650	3,960		メソポタミア	5,055	24,900
	諾威	1,595	6,232	細	日本	17	72
	波蘭	1,900	4,300		波斯	4,000	18,000
	葡萄牙	4,450	6,000		露領亞細亞	22,704	79,500
	ルーマニア	13,582	55,000	亞	シリヤ	2,400	12,000
	露西亞	67,002	237,136		土耳其	13,222	11,300
	西班牙	17,500	104,500		其他	4,794	—
	英吉利	28,215	117,676		計	131,284	275,772
巴	ユーゴスラヴィア	7,933	37,400		アルゼリア	6,786	36,800
	希臘	6,500	17,500	阿	埃及	1,175	3,250
	瑞典	1,140	2,200	弗	モロッコ	9,248	38,650
	其他	645	1,907	利	チユニス	2,780	5,700
	計	196,610	809,419	加	南阿聯邦	35,945	251,000
	北米合衆國	44,545	328,137		其他	21,089	15,000
	加奈陀	3,266	18,673		計	77,023	350,400
	ニユーファウンドランド	98	—	大	濠太刺利	102,964	854,974
	計	47,909	346,810	洋	新西蘭	25,379	202,386
	墨西哥	2,381	2,000	洲	其他	100	—
	其他	125	—		計	128,443	1,057,360
中央亞米利加	計	2,506	2,000		總計	675,468	3,394,497

備考 1927-28年度ダルクゲチー羊毛年報ニ據ル

第二十九表	毛織物消費稅額一覽表.....	27
第三十表	輸入毛絲毛織物關稅額一覽表.....	27
第三十一表	羊毛毛絲毛織物關稅稅率變遷表.....	28
第三十二表	本社株式市價高低表.....	32
第三十三表	本社製品各府縣販賣店數.....	32
第三十四表	本社製モスリン・毛絲市場相場變動表.....	33
第三十五表	本社製絨毛布市場相場變動表.....	33
第三十六表	本社資本金及株式移動表.....	34
第三十七表	本社各年末貸借對照表.....	36
第三十八表	本社每期決算及利益金處分表.....	38
第三十九表	本社每期利益金配當率對照表.....	40
第四十表	本社社員工手增減年表.....	42

國	名
歐 羅 巴	奧 太
	ブルガリ
	チエツコスロヴァ
	丁
	エストニ
	フィンラン
	佛 蘭
	獨
	ハンガリ
	アイリツシユ自由
	伊 太
	ラトヴィ
	リスアニ
	和
波	
葡 萄	
ル - マニ	
露 西	
西 班	
英 吉	
巴	ユーゴースラヴイ
	希
	瑞
	其
	計
北亞米利加	北米合衆 加 奈 ニューファウンドラン 計
中央亞米利加	墨 西 其 計

備考 1927-28年度

附 錄 諸 統 計

第 一 表	世界羊頭數並產毛高……………	1
第 二 表	最近十年間濠洲羊毛、トップ本邦買付高一覽表……………	2
第 三 表	濠洲羊毛各國買付高……………	2
第 四 表	濠洲羊毛月別輸入高……………	3
第 五 表	最近十年間トップ、羊毛輸入高……………	3
第 六 表	羊毛、毛絲、毛織物輸入年表……………	4
第 七 表	最近五年間輸入毛織物國別表……………	8
第 八 表	昭和四年輸入毛織物品種内譯一覽表……………	8
第 九 表	朝鮮毛織物輸移入高一覽表……………	10
第 十 表	臺灣毛織物輸移入高一覽表……………	10
第 十 一 表	本邦輸入毛絲種別表……………	12
第 十 二 表	昭和三年梳毛絲月別輸入高一覽表……………	13
第 十 三 表	本邦輸入梳毛絲國別表……………	12
第 十 四 表	毛絲毛織物輸出年表……………	14
第 十 五 表	昭和三年輸出毛織物毛絲國港別表……………	15
第 十 六 表	モスリン内地消費高一覽表……………	15
第 十 七 表	ラシヤ、セルヂス内地消費高一覽表……………	15
第 十 八 表	モスリン輸出國別表……………	16
第 十 九 表	ラシヤ、セルヂス輸出國別表……………	16
第 二 十 表	本邦人絹輸入國別表……………	17
第 二 十 一 表	世界人絹生産高……………	17
第 二 十 二 表	本邦人絹需給一覽表……………	17
第 二 十 三 表	昭和三年全國倉庫羊毛毛絲毛織物出入殘高一覽表……………	18
第 二 十 四 表	本邦毛織物累年生産高……………	20
第 二 十 五 表	舊日本羊毛工業會會員會社生産高及生産設備一覽表……………	22
第 二 十 六 表	昭和四年毛織物各府縣生産高……………	24
第 二 十 七 表	最近十年愛知縣小機業工場毛織物生産種別表……………	24
第 二 十 八 表	各種織物生産輸出入對照表……………	26

69
L

第一表
第二表
第三表
第四表
第五表
第六表
第七表
第八表
第九表
第十表
第十一表
第十二表
第十三表
第十四表
第十五表
第十六表
第十七表
第十八表
第十九表
第二十表
第二十一表
第二十二表
第二十三表
第二十四表
第二十五表
第二十六表
第二十七表
第二十八表

附錄諸統計

60
L

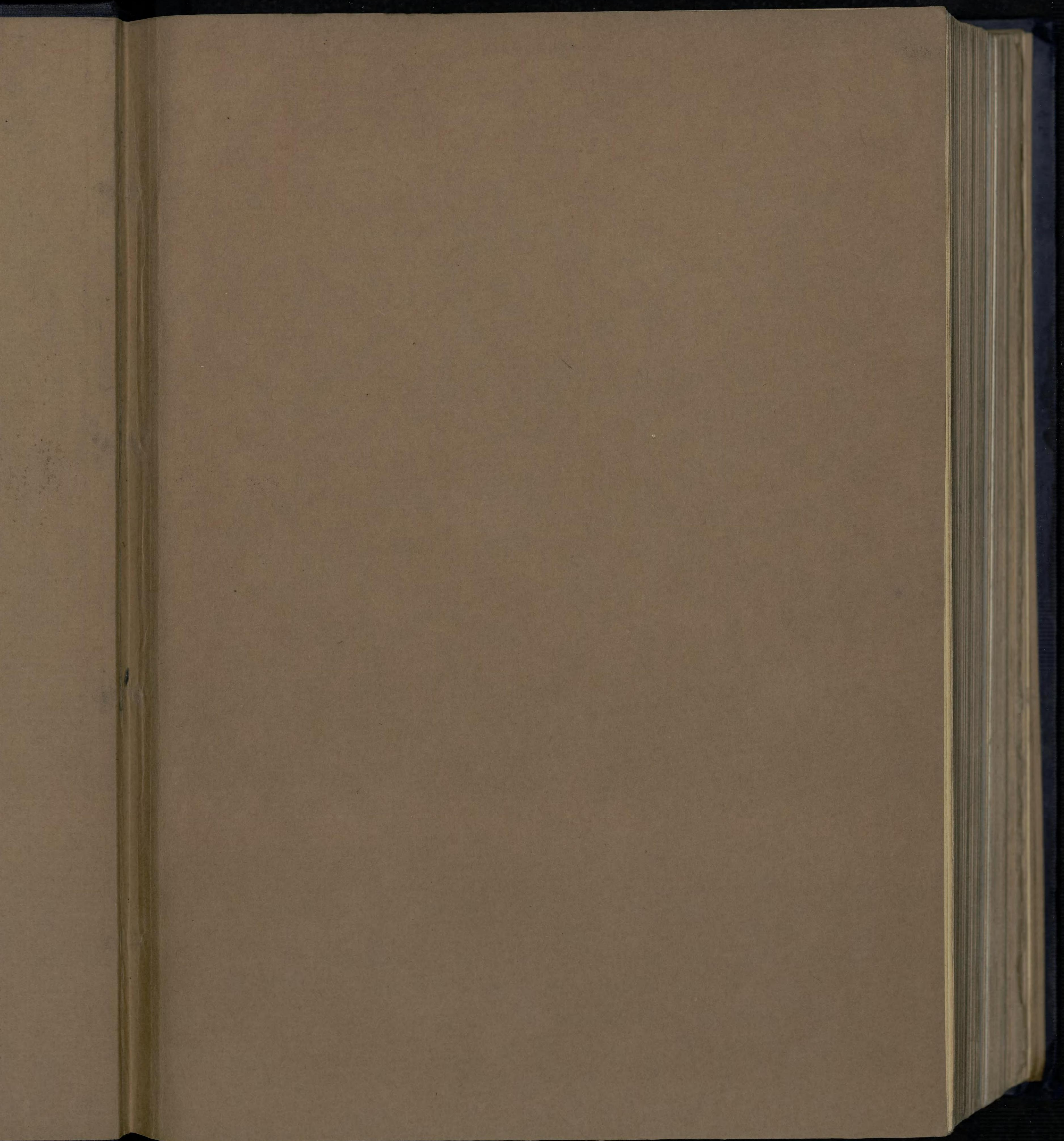

605
122

Kodak Gray Scale



© Kodak, 2007 TM: Kodak

A 1 2 3 4 5 6 **M** 8 9 10 11 12 13 14 15 **B** 17 18 19

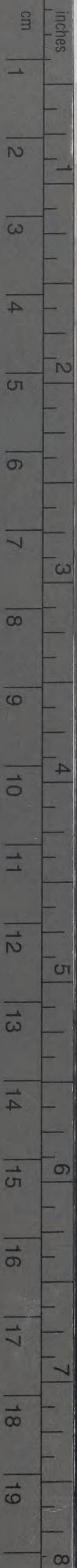

Kodak Color Control Patches

© Kodak, 2007 TM: Kodak

Blue	Cyan	Green	Yellow	Red	Magenta	White	3/Color	Black