

職業ノ種類	日給月給		上	中	下月	上九	中	下月
	年給ノ區別	日給ノ區別						
大工職	男	日給	500	500	500	500	500	500
左官職	男	日給	500	500	500	500	500	500
瓦葺職	男	日給	500	500	500	500	500	500
家根職	男	日給	500	500	500	500	500	500
煉瓦職	男	日給	500	500	500	500	500	500
指物職	男	日給	500	500	500	500	500	500
經師職	男	日給	500	500	500	500	500	500
壘刺職	男	日給	500	500	500	500	500	500
建具職	男	日給	500	500	500	500	500	500
石工職	男	日給	500	500	500	500	500	500
植木職	男	日給	500	500	500	500	500	500
製茶職	男	日給	500	500	500	500	500	500
菓子製造職	男	日給	500	500	500	500	500	500
下駄職	男	日給	500	500	500	500	500	500
靴製造職	男	日給	500	500	500	500	500	500
車製造職	男	日給	500	500	500	500	500	500
鍛冶職	男	日給	500	500	500	500	500	500
鑄物職	男	日給	500	500	500	500	500	500
綿打職	男	日給	500	500	500	500	500	500
活字植字職	男	日給	500	500	500	500	500	500
版摺職	男	日給	500	500	500	500	500	500

商業 賃錢

一七六

職業ノ種類	日給月給		上	中	下月	上九	中	下月
	年給ノ區別	日給ノ區別						
油絞職	男	日給	500	500	500	500	500	500
船大工職	男	日給	500	500	500	500	500	500
桶造職	男	日給	500	500	500	500	500	500
酒稼人	男	日給	500	500	500	500	500	500
醬油稼人	男	日給	500	500	500	500	500	500
漁夫	男	日給	500	500	500	500	500	500
日雇人	男	日給	500	500	500	500	500	500
下下	男	日給	500	500	500	500	500	500
下女	女	日給	500	500	500	500	500	500
賄付年給	男	年給	2,000	2,000	2,000	2,000	2,000	2,000
賄付年給	女	年給	1,500	1,500	1,500	1,500	1,500	1,500

第一〇五 賃錢

(西郷町)

明治三十七年

職業ノ種類	日給月給		上	中	下月	上九	中	下月
	年給ノ區別	日給ノ區別						
農作年雇	男	年給	3,500	3,500	3,500	3,500	3,500	3,500
農作年雇	女	年給	3,000	3,000	3,000	3,000	3,000	3,000
農作日雇	男	日給	100	100	100	100	100	100
農作日雇	女	日給	80	80	80	80	80	80
養蠶	男	日給	100	100	100	100	100	100
養蠶	女	日給	80	80	80	80	80	80
蠶繰	男	日給	100	100	100	100	100	100
蠶繰	女	日給	80	80	80	80	80	80
機糸織	男	日給	100	100	100	100	100	100
機糸織	女	日給	80	80	80	80	80	80

商業 賃錢

一七七



商業 賃錢

職業ノ種類	日給		月給		職業ノ種類	日給		月給	
	年給ノ區別	日給	月給	年給ノ區別		日給	月給	年給ノ區別	
漆器塗師	日給	200	6000	20000	漆器塗師	日給	200	6000	20000
染服立職	日給	150	4500	15000	染服立職	日給	150	4500	15000
和服立職	日給	100	3000	10000	和服立職	日給	100	3000	10000
洋服立職	日給	150	4500	15000	洋服立職	日給	150	4500	15000
木挽職	日給	100	3000	10000	木挽職	日給	100	3000	10000
大工職	日給	150	4500	15000	大工職	日給	150	4500	15000
左官職	日給	100	3000	10000	左官職	日給	100	3000	10000
指物師	日給	150	4500	15000	指物師	日給	150	4500	15000
經師	日給	100	3000	10000	經師	日給	100	3000	10000
壘刺師	日給	150	4500	15000	壘刺師	日給	150	4500	15000
建具師	日給	100	3000	10000	建具師	日給	100	3000	10000
石工職	日給	150	4500	15000	石工職	日給	150	4500	15000
植木職	日給	100	3000	10000	植木職	日給	100	3000	10000
菓子製造職	日給	150	4500	15000	菓子製造職	日給	150	4500	15000
下駄製造職	日給	100	3000	10000	下駄製造職	日給	100	3000	10000
車製造職	日給	150	4500	15000	車製造職	日給	150	4500	15000
鍛冶職	日給	100	3000	10000	鍛冶職	日給	100	3000	10000
綿打職	日給	150	4500	15000	綿打職	日給	150	4500	15000
活版字職	日給	100	3000	10000	活版字職	日給	100	3000	10000
版摺職	日給	150	4500	15000	版摺職	日給	150	4500	15000
船大工職	日給	100	3000	10000	船大工職	日給	100	3000	10000

一七八

桶職	日給		月給		桶職	日給		月給	
	年給ノ區別	日給	月給	年給ノ區別		日給	月給	年給ノ區別	
下夫	日給	100	3000	10000	下夫	日給	100	3000	10000
下男	日給	80	2400	8000	下男	日給	80	2400	8000
下女	日給	60	1800	6000	下女	日給	60	1800	6000

商業 賃錢

一七九



松五市及濱田町平均一石米相場

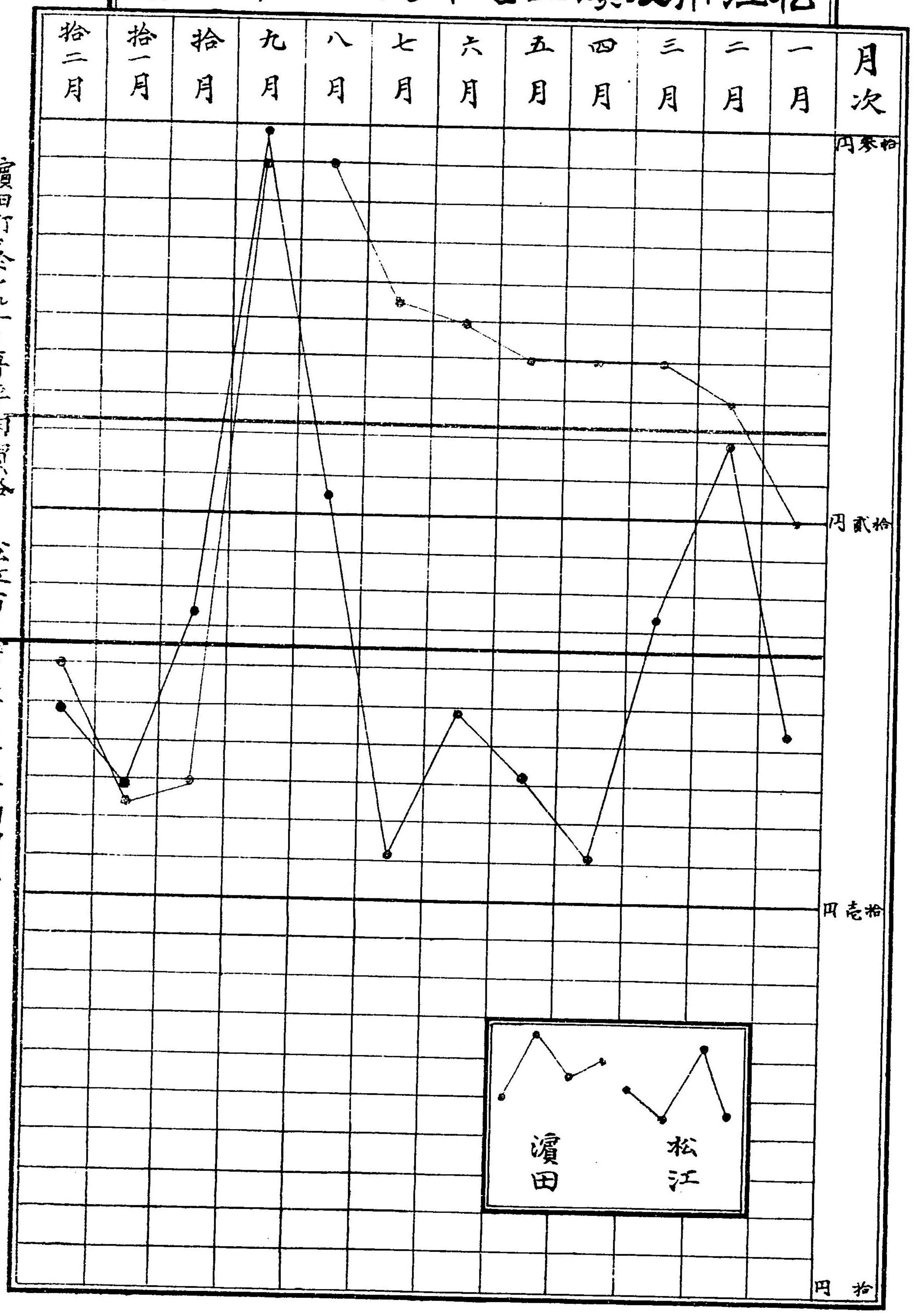

濱田町、於此一年平均價格  
松江市、於此一年平均價格

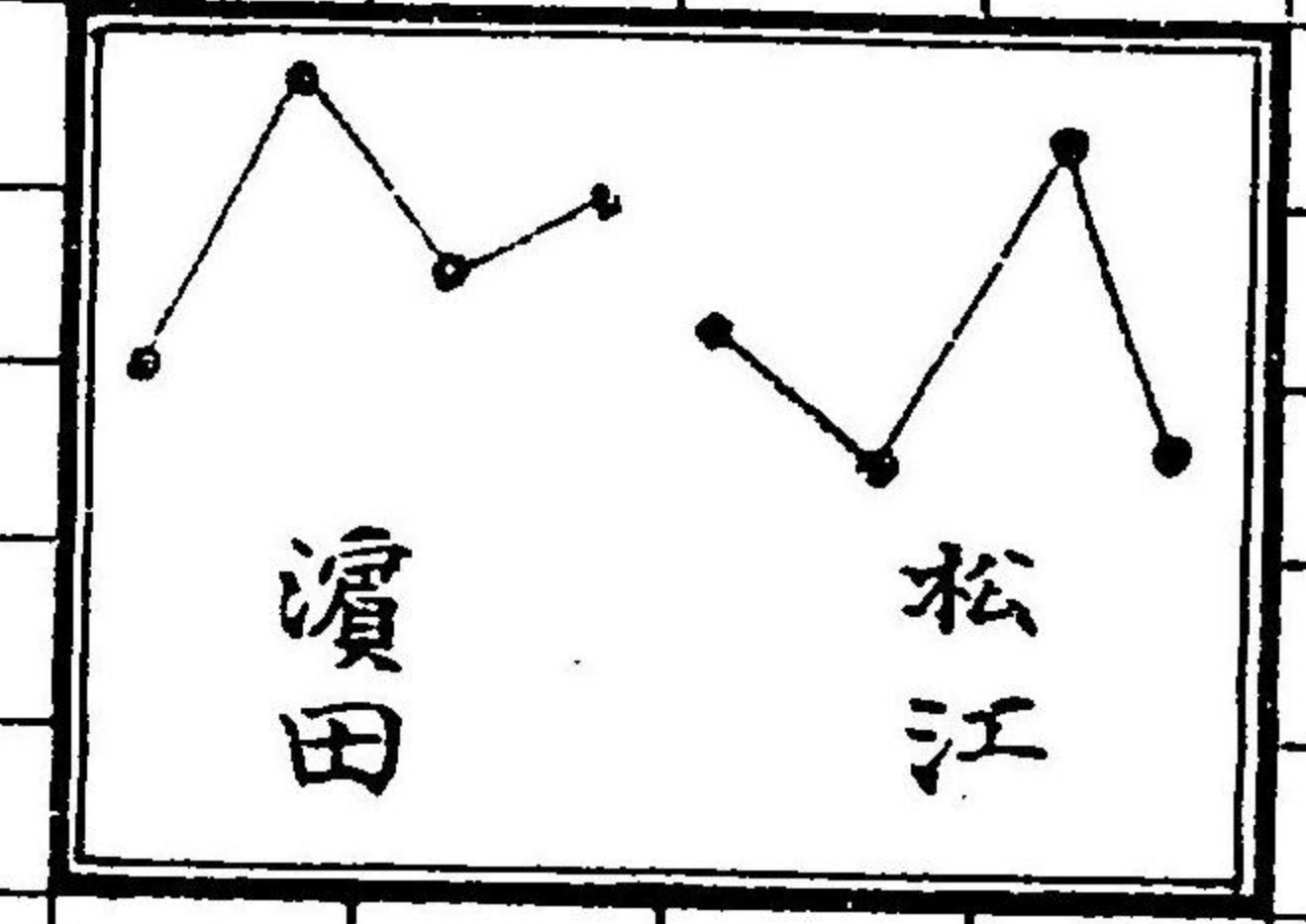



第一〇六 會社 一、株式會社

明治三十七年

會社名稱	所在地名	設立年月	營業目的	資本額	拂込濟額	積立金	社債現在額
株式會社松江銀行	松江白濁本町	明治廿二年十一月	銀行	500,000	500,000	75,000	
株式會社第三銀行松江支店	市末次本町	明治十七年六月	銀行				
株式會社島根縣農工銀行	市殿町	明治三十一年九月	銀行	500,000	500,000	6,000	
株式會社山陰貯蓄銀行	市白濁本町	明治二十九年五月	銀行	500,000	500,000	8,700	
松江蠶業株式會社	市外中原	明治二十一年二月	生絲製造羽二重織業	50,000	50,000		
松江水產株式會社	市東茶	明治十九年九月	水產物販賣業	10,000	10,000	7,000	
松江電燈株式會社	市南田	明治二十八年四月	電燈點火業	30,000	30,000	2,000	
松江汽船株式會社	市白濁魚町	明治三十三年七月	水運業	30,000	30,000	2,000	
松江倉庫株式會社	市松江分	明治三十三年十月	貨物保管貸庫業	50,000	50,000	3,000	
株式會社松江石油商會	市八軒屋	明治三十六年四月	石油買賣業	10,000	10,000	1,000	
出雲石材株式會社	八束郡來待村	明治三十二年六月	來待石販賣業	10,000	10,000	1,000	
金山製絲株式會社	同郡共道村	明治三十三年十月	生絲製造業	10,000	10,000		
株式會社廣瀨銀行	能義郡廣瀨町	明治三十四年二月	銀行	100,000	100,000	1,000	5,000
廣瀨蠶業株式會社	同郡同町	明治二十二年七月	生絲製造業	7,500	7,500		
株式會社安來銀行	同郡安來町	明治二十九年十月	銀行	100,000	100,000	6,850	
株式會社安來銀行廣瀨支店	同郡廣瀨町	明治三十四年一月	銀行				
株式會社安來銀行母里出張所	同郡母里村	明治卅三年十二月	銀行				

商業會社



商業

會社

會社名稱	所在地名	設立年月	營業目的	資本額	拂込額	積立金	社債現在額
株式會社八雲銀行	仁多郡橫田村	明治三十三年十月	銀行	70,000	17,000	5,000	
株式會社八雲銀行三成支店	同郡三成村	明治三十三年十月	銀行				
木次水産株式會社	大原郡木次町	明治三十二年八月	海産物委託販賣業	1,100	300	300	
木次製絲株式會社	同郡同町	明治三十三年一月	生絲製造、繭販賣業	50,000	3,500		
株式會社小西製絲場	同郡同町	明治三十三年九月	生絲製造、繭販賣業	50,000	3,500		
木次物産株式會社	同郡同町	明治三十七年三月	製紙原料其他物品賣買業	6,000	1,500		
株式會社大原銀行	同郡大東町	明治三十三年四月	銀行	100,000	50,000	3,500	
株式會社大原銀行木次支店	同郡木次町	明治三十三年四月	銀行				
株式會社大原銀行加茂支店	同郡加茂村	明治三十五年八月	銀行				
株式會社八雲銀行大東支店	同郡大東町	明治三十三年十月	銀行				
株式會社八雲銀行赤名支店	飯石郡赤名村	明治三十三年三月	銀行				
株式會社湖西銀行	鏡川郡出東村	明治三十年二月	銀行	100,000	30,000	3,500	
株式會社湖西銀行直江支店	同郡直江村	明治三十三年八月	銀行				
株式會社平田銀行	同郡平田町	明治三十一年一月	銀行	150,000	15,000	3,500	
株式會社平田銀行榨菜支店	同郡榨菜町	明治三十一年一月	銀行				
平田兩全株式會社	同郡平田町	明治卅五年十二月	機業、生絲製造業	100,000	30,000	500	
株式會社雲州西濱銀行	同郡西濱村	明治三十二年一月	銀行	30,000	30,000	10,000	
株式會社榨菜銀行	同郡榨菜村	明治三十三年四月	銀行	30,000	30,000	500	
株式會社榨菜銀行荒茅支店	同郡荒茅村	明治三十三年四月	銀行				
株式會社榨菜高製鹽場	同郡榨菜村	明治三十三年二月	食鹽製造業	15,000	15,000		10,000
株式會社出雲商業銀行	同郡鶴鷺村	明治三十三年七月	銀行	50,000	15,000	1,100	

會社名稱	所在地名	設立年月	營業目的	資本額	拂込額	積立金	社債現在額
株式會社簸川銀行	同郡今市町	明治三十年十一月	銀行	150,000	150,000	9,000	
株式會社第三銀行今市支店	同郡同町	明治三十一年九月	銀行				
株式會社靜岡商業銀行	遼原郡靜岡村	明治卅三年十一月	銀行	50,000	23,500	5,500	
株式會社相淵銀行宅野支店	同郡宅野村	明治三十三年八月	銀行				
株式會社濱田銀行大森支店	同郡大森町	明治二十六年四月	銀行				
山陰移住株式會社	同郡同町	明治二十六年四月	土地開墾業				
株式會社石見銀行	同郡溫泉津町	明治三十年七月	銀行	50,000	50,000		
株式會社石見銀行大森支店	同郡大森町	明治三十七年六月	銀行				
株式會社安濃銀行	安濃郡大田町	明治三十年三月	銀行	150,000	105,000	25,000	
株式會社安濃銀行久手支店	同郡波根西村	明治三十三年三月	銀行				
石陽製絲株式會社	同郡大田町	明治三十二年八月	生絲製造業				
株式會社相淵銀行	邑智郡相淵村	明治三十三年三月	銀行	33,500	33,500	100	
株式會社相淵銀行川本支店	同郡川本村	明治三十四年四月	銀行				
株式會社矢上銀行	同郡矢上村	明治三十三年七月	銀行	60,000	25,000	6,000	
株式會社濱田銀行	那賀郡濱田町	明治十八年十月	銀行	350,000	350,000	44,000	
石見物産取扱株式會社	同郡同町	明治二十四年九月	液船積荷乘客取扱業				
株式會社濱田商業銀行	同郡同町	明治三十四年九月	銀行	10,000	10,000	15,150	
株式會社山陰貯蓄銀行濱田支店	同郡同町	明治三十年三月	銀行	150,000	135,000	24,700	
株式會社江津銀行	同郡江津村	明治二十九年四月	銀行	50,000	50,000	5,000	
石見殖産株式會社	同郡郡野津村	明治三十三年八月	貸金業	50,000	37,500	2,500	
濱田營造株式會社	同郡濱田町	明治卅二年十二月	建築物、土地建物貸業	50,000	50,000	2,500	
濱田貿易株式會社	同郡同町	明治三十六年六月	物運送、商賣業	30,000	27,500	300	1,000

商業

會社



商業 會社

會社名稱	所在地名	設立年月	營業目的	資本額	拂込濟額	積立金	社債現在額
株式會社益田貯蓄銀行	美濃郡益田町	明治三十三年十月	銀行	30,000	15,000	4,000	
株式會社濱田銀行益田支店	同 郡 同 町	明治三十七年二月	銀行				
株式會社濱田商業銀行益田支店	同 郡 同 町	明治三十三年九月	銀行				
都茂酒造株式會社	同 郡 都茂村	明治卅三年十一月	酒類釀造業	2,500	2,350		
高津製絲株式會社	同 郡 高津村	明治二十七年六月	生絲製造業	10,000	10,000		
株式會社濱田銀行津和野支店	鹿足郡津和野町	明治三十七年二月	銀行				
西鄉盛業株式會社	周吉郡西郷町	明治二十三年二月	生魚干物 鹽物 錫物 雜貨	600	600		
西町共榮株式會社	同 郡 同 町	明治二十九年八月	生魚干物 鹽物 錫物 雜貨	600	600		
隱岐流船株式會社	同 郡 同 町	明治二十八年十月	荷物搭載 乘客業	20,000	20,000		
株式會社第三銀行西郷支店	同 郡 同 町	明治三十三年三月	銀行				
合計				3,490,000	2,852,350	4,600	2,668

一八四

第一〇七

二、合資會社

會社名稱	所在地名	設立年月	營業目的	資本額	拂込濟額	積立金	社債現在額
松陽製糸合資會社	松江市種賀	明治二十六年六月	生絲製造業	7,000	7,000		
山陰度量衡器合資會社	同 市 米次本町	明治三十五年三月	度量衡器販賣業	3,000	3,000		
出雲魚餌合資會社	八束郡野波村	明治三十五年八月	魚餌製造業	600	600		
廣瀬耕合資會社	能義郡廣瀬町	明治三十一年二月	廣瀬耕販賣業	10,000	5,500		
安來回漕合資會社	同 郡 安來町	明治三十二年一月	船舶回漕 荷物取扱業	4,000	4,000		
合計				24,000	20,100		1,500

明治三十七年

會社名稱	所在地名	設立年月	營業目的	資本額	拂込濟額	積立金	社債現在額
雲伯鉄鋼合資會社	能義郡安來町	明治三十二年三月	鐵鋼買賣業	3,000	3,000		
安來魚鳥合資會社	同 郡 同 町	明治三十五年一月	魚鳥買賣業	1,000	1,000		
合資會社木次銀行	大原郡木次町	明治廿九年十二月	銀行	16,500	16,500		
加茂殖産合資會社	同 郡 加茂村	明治三十一年二月	貸業	4,000	4,000		
三刀屋榮福合資會社	飯石郡三刀屋村	明治三十五年七月	貸業	6,000	6,000		
合資會社木次銀行掛合支店	同 郡 掛合村	明治三十年一月	銀行				
直江合資會社	篠川郡直江村	明治三十四年六月	綿縮製造 肥料販賣業	5,000	5,000		
直江魚鳥合資會社	同 郡 同 村	明治三十年二月	魚鳥買賣業	300	300		
平田金融合資會社	同 郡 平田町	明治三十二年四月	貸業	14,000	7,000		
平田魚鳥合資會社	同 郡 同 町	明治二十九年六月	魚鳥買賣業	500	500		
山本貸金合資會社	同 郡 知井宮村	明治三十年八月	貸業	10,000	3,000		
合資會社斐水社	同 郡 大津村	明治三十二年十月	生糸再繰販賣業	9,000	9,000		
大津興業合資會社	同 郡 同 村	明治三十一年五月	貸業	8,500	2,800		
合資會社雲州今市銀行	同 郡 今市町	明治廿六年十二月	銀行	15,000	15,000		
今市獎業合資會社	同 郡 同 町	明治廿八年十二月	銀行	18,500	18,500		
今市勸業合資會社	同 郡 同 町	明治三十二年五月	貸業	10,000	10,000		
今市水産合資會社	同 郡 同 町	明治三十二年六月	魚類仲買業	7,800	7,800		
出雲金融合資會社	同 郡 同 町	明治三十二年六月	貸業	5,000	5,000		
出雲精酒合資會社	同 郡 盛治村	明治三十年十月	酒類製造業	10,000	8,000		
知沖貸金合資會社	同 郡 知井宮村	明治三十七年四月	貸業	9,500	9,500		
篠川産業合資會社	同 郡 今市町	明治卅七年十二月	仲買業	4,000	4,000		
魚耀市合資會社	鹿足郡津和野町	明治十一年六月	魚鳥買賣業	800	800		
合計				336,900	281,750	3,600	2,300

商業 會社

一八五



第一〇八

三、合名會社

明治三十七年

會社名稱	所在地名	設立年月	營業ノ目的	資本額	拂込額	積立金	社債現在額
星野合名會社	松江市和田見	明治二十六年七月	水運	六,000	六,000		七,七〇〇
森山合名會社	同 市末次本町	明治卅五年十二月	吳服反物賣買業	一五,000	一五,000		
合名會社阪口商店松江支店	同 市八軒屋	明治三十五年一月	清酒、醬油販賣業				
舟木合名會社	八東郡玉湯村	明治三十年四月	陶器製造業	一,000	一,000		
廣江合名會社	同 郡竹矢村	明治三十六年四月	醬油製造業	二,000	二,000		
山本製絲合名會社	同 郡知井宮村	明治三十二年八月	生絲製造業	六,000	六,000		
古志貸金合名會社	同 郡古志村	明治三十五年七月	貸金業	一〇,000	四,500		一三,000
日御崎金融合名會社	同 郡日御崎村	明治三十七年一月	貸金業	二,000	二,000		三,三〇〇
山田父子製絲合名會社	同 郡大津村	明治三十二年六月	生絲製造業	三,000	三,000		
中町興業合名會社	同 郡今市町	明治卅三年十一月	貸金業	一〇,000	一〇,000		
高津酒造合名會社	美濃郡高津村	明治卅二年十二月	清酒製造業	六,000	六,000		
分銅屋合名會社	鹿足郡津和野町	明治三十五年六月	醬油製造業	一,800	一,800		
大西金貸付合名會社	周吉郡西郷町	明治三十六年二月	貸金業	四,500	四,500		
奧村金錢貸付合名會社	同 郡同	明治三十六年二月	貸金業	四,500	四,500		
計				六六,000	五八,500		三,300

第一〇九

營利ヲ目的トスル社團

明治三十七年

會社名稱	所在地名	設立年月	營業目的	資本額	拂込額	積立金	社債現在額
高橋蠶館	美濃郡益田村	明治三十四年四月	蠶種製造業	一,500	一,000		五〇〇
岡崎兄弟商會	同 郡高津村	明治三十五年三月	吳服販賣業	三,000	三,000		
回漕店	同 郡吉田町	明治三十五年八月	水陸運送、倉庫間屋業	五,000	六〇〇		三,100
計				九,500	四,700		三,700

産業組合

第一一〇

一、信用組合

十二月末日現在

名稱	事務所位置	設立許可年月日	存立時期	出資一口金額
有限責任松江信用組合	松江市殿町	明治三十六年八月四日	二十年	四
有限責任來待信用組合	八東郡來待村大字上來待	明治三十四年十二月廿三日	十年	四
有限責任津田信用組合	同 郡津田村大字東津田	明治三十四年十一月廿九日	十年	四
有限責任川津信用組合	同 郡川津村大字西川津	明治三十七年三月三日	十年	四
有限責任中野村信用組合	飯石郡中野村大字中野	明治三十七年三月三十一日	十年	四
有限責任田儀信用組合	同 郡田儀村大字日田儀	明治卅五年十二月二十七日	十年	四
有限責任出西村信用組合	同 郡出西村大字併川	明治三十七年七月六日	十年	四
有限責任東村信用組合	同 郡東村大字小境	明治三十七年九月七日	十年	四
有限責任大家信用組合	遷摩郡大家村大字大家本郷	明治三十七年八月二十九日	十年	四
有限責任久利信用組合	同 郡久利村大字久利	明治卅七年十一月二十二日	十年	四
有限責任靜間信用組合	同 郡靜間村	明治三十七年十二月五日	十年	四



商業 信用組合

名	稱	事務所位置	設立許可年月日	存立時期	出資一口金額
無限責任長谷信用組合		邑智郡長谷村大字長谷	明治三十六年十月十五日	三十ヶ年	拾
無限責任澤谷信用組合		同 郡澤谷村大字九日市	明治三十七年六月九日	三十ヶ年	拾
無限責任積德信用組合		那賀郡和田村大字和田	明治三十五年十一月十三日	三十ヶ年	拾
無限責任豊田信用組合		美濃郡豊田村大字横田	明治三十七年二月十二日	三十ヶ年	拾
有限責任津和野野町大字鷺原信用組合		鹿足郡津和野町大字鷺原	明治三十六年三月十六日	十五ヶ年	參拾
無限責任津和野野町大字鷺原信用組合		同 郡津和野町大字後田	明治三十六年十一月十四日	二十ヶ年	貳拾
無限責任六日市信用組合		同 郡六日市村大字六日市	明治三十六年十月二十四日	二十ヶ年	拾
無限責任森村信用組合		同 郡津和野町大字森村	明治三十七年二月十二日	二十ヶ年	拾
無限責任藏木信用組合		同 郡藏木村大字藏木	明治三十七年二月二十日	二十ヶ年	拾
無限責任青原村信用組合		同 郡青原村大字青原	明治三十七年二月二十二日	二十ヶ年	拾
無限責任柿木村信用組合		同 郡柿木村大字柿木	明治三十七年十二月廿八日	二十ヶ年	拾
無限責任加茂村信用組合		周吉郡磯村大字加茂	明治三十五年一月二十二日	十ヶ年	拾
無限責任都万信用組合		穩地郡都万村大字都万	明治三十五年一月二十九日	十ヶ年	拾
無限責任津戸村信用組合		同 郡同 村大字津戸	明治三十四年九月二十九日	十ヶ年	拾

第二二 二、購買組合

名	稱	事務所位置	設立許可年月日	存立時期	出資一口金額
無限責任日御崎購買組合		畿川郡日御崎村大字字龍	明治三十七年一月二十日	二十ヶ年	五

第二二 三、販賣組合

名	稱	事務所位置	設立許可年月日	存立時期	出資一口金額
有限責任來待石粉販賣組合		八束郡來待村大字東來待	明治三十七年十二月廿二日	三十ヶ年	五

十二月末日現在

第二三 四、購買販賣組合

名	稱	事務所位置	設立許可年月日	存立時期	出資一口金額
無限責任長見購買販賣組合		八束郡本庄村大字長海	明治三十六年四月二日	二十ヶ年	拾
有限責任廣瀬蠶業購買組合		能義郡廣瀬町大字廣瀬	明治三十五年五月八日	二十ヶ年	貳拾
無限責任畿川製絲購買販賣組合		畿川郡荒木村大字修理免	明治三十六年二月二十八日	十ヶ年	參拾

十二月末日現在

第二四 五、購買販賣生產組合

名	稱	事務所位置	設立許可年月日	存立時期	出資一口金額
無限責任西濱購販生產組合		畿川郡西濱村大字大池	明治三十七年四月一日	二十ヶ年	貳拾
有限責任出東購販生產組合		同 郡出東村大字黒目	明治三十七年五月十七日	十ヶ年	貳拾
有限責任津戸村生需用品購買組合		穩地郡都万村大字津戸	明治三十四年六月二十九日	十ヶ年	拾

十二月末日現在

第二五 同業組合

商業 販賣組合、購買販賣組合、購買販賣生產組合、同業組合

十二月末日現在



名	稱	事務所位置	設置認可年月日	目的	區域
出雲米輸出同業組合		松江市八軒屋	明治廿七年十一月廿四日	輸出來ノ倭裝ヲ改良シ賣買上ノ弊習ヲ矯正シ利益ヲ増進スルコト	出雲國
出雲綿縮製造同業組合		同 市寺町	明治三十二年八月五日	品質ヲ精撰シ信用ヲ保持シ製造ノ改良ヲナスコト	出雲國
雲州人參製造同業組合		同 市同町	明治三十一年八月十一日	人參ノ品質及製造ヲ精撰シ且營業上ノ惡弊ヲ矯正シ新業ノ進歩ヲ圖リ信用ヲ保持スルコト	出雲國
松江市八東郡鏡川郡表其岸同業組合		同 市中原	明治三十二年十月九日	營業上ノ弊害ヲ矯正シ製品ノ改良販路ノ擴張ヲ圖ルコト	松江市、八東郡、鏡川郡
島根縣製絲同業組合		同 市外中原	明治三十一年十二月廿四日	營業上ノ弊害ヲ矯正シ信用ヲ保持シ製品ノ改良ヲ圖ルコト	島根縣
廣瀬 紉 同業組合		能義郡廣瀬町	明治三十一年十二月十日	廣瀬紉固有ノ聲價ヲ永遠ニ保持シ改良發達販路ノ擴張ヲ圖ルコト	能義郡
出雲國製紙同業組合		大原郡末次町	明治三十七年十月	製紙ノ品質及製法ヲ改良シ且營業上ノ弊害ヲ矯正シ新業ノ進歩ヲ計リ信用ヲ保持スルコト	出雲國
鏡川郡蠶業同業組合		鏡川郡今市町	明治三十六年三月廿七日	蠶業ノ改良發達ヲ謀ルコト	鏡川郡
島根縣邑智郡蠶業同業組合		邑智郡川木村	明治廿七年一月二十五日	營業上ノ弊害ヲ矯正シ蠶業ノ改良發達ヲ謀リ信用ヲ保持スルコト	邑智郡
石見 紙 同業組合		那賀郡濱田町	明治三十七年十月	營業上ノ弊害ヲ矯正シ石見紙業ノ改良發達ヲ圖リ併テ營業者ノ利益ヲ増進スルコト	石見國
美濃郡 苧 同業組合		美濃郡安田村	明治卅三年一月二十三日	苧業ノ改良發達ヲ謀ルコト	美濃郡

第一一六 酒造組合

十二月末日現在

名	稱	事務所位置	設置認可年月日	目的	區域
出雲國酒造業組合		松江市和田見	明治三十一年十月四日	營業上ノ弊害ヲ矯正シ信用ヲ保持シ製酒ノ改良及販路ノ擴張ヲ圖ルコト	出雲國
安濃郡酒造業組合		瀨原郡大森町	明治三十五年二月十四日	營業上ノ弊害ヲ矯正シ信用ヲ保持スルコト	安濃郡
那賀郡酒造業組合		那賀郡濱田町	明治三十三年一月	製酒ノ改良及營業上ノ弊害ヲ矯正シテ信用ヲ保持スルコト	那賀郡
美濃郡酒造業組合		美濃郡益田町	明治三十三年八月二日	營業ノ弊害ヲ矯正シテ信用ヲ保持シ營業上ノ利益ヲ増進スルコト	美濃郡
鹿足郡酒造業組合		鹿足郡津和野	明治三十三年十一月八日	應造法ノ改良ヲ謀リ且營業上ノ弊害ヲ矯正シ信用ヲ保持スルコト	鹿足郡
隱岐國酒造業組合		周吉郡布施村	明治三十六年二月廿六日	營業上ノ弊害ヲ矯正シ信用ヲ保持スルコト	隱岐國

第一一七 水産組合

十二月末日現在

名	稱	事務所位置	設置認可年月日	目的	區域
宍道湖水産組合		松江市南田	明治三十六年二月二十八日	水産業ノ改良發達及水産動物ノ蕃殖保護其他組合員共同ノ利益ヲ圖ルコト	松江市、八東郡法吉村同生馬村同朝酌村(大字福富、大井)同西川津村同講武村同伊野村同大野村同秋鹿村同長江村同古曾志村同古志村同佐太村同津田村同竹矢村同乃木村同湯町村同玉造村同來待村同共道村鏡川郡莊原村同出東村同灘分村同平田町
島根縣中海水産組合		八東郡揖屋村	明治三十五年十一月十六日	同 上	八東郡森山村(大字福浦)同本庄村同朝酌村(大字朝酌西)同竹矢村(大字矢田)全出雲郡村全揖屋村全惠東村全波入村全三子村能義郡荒島村全赤江村全安來町全島田村
島根縣八東郡水産組合		八東郡野波村大字多古	明治三十五年十一月二十日	同 上	八東郡片江村(大字諸喰七)全千酌村全野波村全加賀村全大野村全御津村全惠曇村全秋鹿村(秋鹿町ヲ除ク)全大野村(分大野下分ヲ除ク)同伊野村(大字美野久)
島根縣鏡川郡水産組合		鏡川郡杵築町大字杵築東	明治三十六年一月十六日	水産業ノ弊害ヲ矯正シ改良發達及水産動物ノ蕃殖保護其他組合員共同ノ利益ヲ圖ルコト	鏡川郡
島根縣安濃郡外海水産組合		安濃郡波根東村	明治三十五年十一月十五日	水産業ノ改良發達及水産動物ノ蕃殖保護其他組合員共同ノ利益ヲ圖ルコト	安濃郡
島根縣瀨原郡外海水産組合		瀨原郡大森町	明治三十六年一月十日	同 上	瀨原郡靜間村全五十猛村全宅野村全仁万村全馬路村全湯里村全瀨原町全大濱村同福浦村
島根縣那賀郡水産組合		那賀郡濱田町	明治三十五年十月八日	同 上	那賀郡
美濃郡外海水産組合		美濃郡吉田村大字中須	明治三十六年五月二十六日	水産業上ノ弊害ヲ矯正シ改良發達ヲ圖ルコト	美濃郡
隱岐水産組合		周吉郡西郷町大字西町	明治三十六年三月三日	水産業ノ改良發達及水産動物ノ蕃殖保護其他水産業上ノ弊害ヲ矯正シ共同ノ利益ヲ増進スルコト	隱岐國



品目	數量	價額	仕向地	品目	數量	價額	仕向地
白米	一、七、三、三〇	一、七、三、三〇	北海道、大坂、兵庫縣、廣島縣、鳥取縣、山口縣、新潟縣、福岡縣	馬	三、七	八、七、三〇	廣島縣、岡山縣、山口縣、鳥取縣
大麥	三、四、九	四、三、六	北海道、大坂、兵庫縣、新潟縣、鳥取縣、山口縣	松	二、七、九〇	五、八、三〇	大坂、朝鮮、九州、鳥取縣、山口縣、廣島縣、石川縣、長崎縣、福岡縣、山口縣、石川縣、金澤縣、廣島縣、鳥取縣
小麥	二、七、四	一、六、三二	大坂、鳥取縣、山口縣	杉	二〇〇、三、三	五、五、七	大坂、朝鮮、長崎縣、福岡縣、山口縣、石川縣、金澤縣、廣島縣、鳥取縣
大豆	五、五	五、〇、五	大坂、兵庫縣、長野縣、福岡縣、山口縣、鳥取縣	其他木材	六、九、二	一、四、九、九	九州、金澤縣、廣島縣、鳥取縣
雜穀	一、九、二	二〇、九、七	大坂、神戶、廣島縣、山口縣、鳥取縣	杉板	三〇、八、七	二、一、〇、四	大坂、九州、朝鮮、廣島縣、鳥取縣、山口縣
藍	九、四、八	二〇、八、五〇	大坂、山口縣、廣島縣、鳥取縣	其他板類	一、七、八、八	一、九、〇、三	大坂、九州、朝鮮、廣島縣、鳥取縣、山口縣
製糖	五、一、六	四、八、七三	鳥取縣、新潟縣、鳥取縣、山口縣	燐寸軸木	三、三、六	三、三、六	大坂、九州、朝鮮、廣島縣、鳥取縣、山口縣
茶	五、一、六	四、八、七三	鳥取縣、新潟縣、鳥取縣、山口縣	樹皮	二、九、〇、〇	九、三、四	大坂、東京、廣島縣、山口縣、四國、長崎縣、福岡縣、福井縣
椎茸	二、〇、〇	八、五、四	廣島縣、鳥取縣、山口縣、神戶	新炭	一、五、〇、〇	一、四、八、〇	大坂、鳥取縣
麻	一、〇、八	三、五、〇	廣島縣、鳥取縣	銅炭	一、三、八、〇	一、四、八、〇	大坂、鳥取縣
甘蔗	一、〇、八	三、五、〇	廣島縣、鳥取縣	銑鋼	一、三、八、〇	一、四、八、〇	大坂、鳥取縣
蔬菜	一、〇、八	三、五、〇	廣島縣、鳥取縣	石	一、〇、〇	一、〇、〇	鳥取縣
生蠶	一、〇、八	三、五、〇	廣島縣、鳥取縣	石	一、〇、〇	一、〇、〇	鳥取縣
蠶絲	一、〇、八	三、五、〇	廣島縣、鳥取縣	石	一、〇、〇	一、〇、〇	鳥取縣
花	一、〇、八	三、五、〇	廣島縣、鳥取縣	石	一、〇、〇	一、〇、〇	鳥取縣
吳	一、〇、八	三、五、〇	廣島縣、鳥取縣	石	一、〇、〇	一、〇、〇	鳥取縣
其他	一、〇、八	三、五、〇	廣島縣、鳥取縣	石	一、〇、〇	一、〇、〇	鳥取縣
漆	一、〇、八	三、五、〇	廣島縣、鳥取縣	石	一、〇、〇	一、〇、〇	鳥取縣
陶磁	一、〇、八	三、五、〇	廣島縣、鳥取縣	石	一、〇、〇	一、〇、〇	鳥取縣
網	一、〇、八	三、五、〇	廣島縣、鳥取縣	石	一、〇、〇	一、〇、〇	鳥取縣
木	一、〇、八	三、五、〇	廣島縣、鳥取縣	石	一、〇、〇	一、〇、〇	鳥取縣
吳	一、〇、八	三、五、〇	廣島縣、鳥取縣	石	一、〇、〇	一、〇、〇	鳥取縣
絨	一、〇、八	三、五、〇	廣島縣、鳥取縣	石	一、〇、〇	一、〇、〇	鳥取縣

品目	數量	價額	仕向地	品目	數量	價額	仕向地
絞製團角金煉瓦	一、〇、〇	一、〇、〇	鳥取縣	古度量衡器	八、四、八	二、五、〇	大坂、北海道、鳥取縣
製團角金煉瓦	一、〇、〇	一、〇、〇	鳥取縣	木具類	四、八、五	五、三、〇	廣島縣、鳥取縣、福島縣
團角金煉瓦	一、〇、〇	一、〇、〇	鳥取縣	金屬具類	二、〇、六	三、七、九	大坂、鳥取縣、新潟縣
煉瓦	一、〇、〇	一、〇、〇	鳥取縣	稻	一、〇、〇	一、〇、〇	東京、大阪、九州、北國、長野縣
生蠶	一、〇、〇	一、〇、〇	鳥取縣	算盤	一、〇、〇	一、〇、〇	九州、北海道
蠶絲	一、〇、〇	一、〇、〇	鳥取縣	大	一、〇、〇	一、〇、〇	大坂
花	一、〇、〇	一、〇、〇	鳥取縣	硝子類	一、〇、〇	一、〇、〇	鳥取縣
吳	一、〇、〇	一、〇、〇	鳥取縣	時計	一、〇、〇	一、〇、〇	鳥取縣
其他	一、〇、〇	一、〇、〇	鳥取縣	系	一、〇、〇	一、〇、〇	鳥取縣
漆	一、〇、〇	一、〇、〇	鳥取縣	藥	一、〇、〇	一、〇、〇	鳥取縣
陶磁	一、〇、〇	一、〇、〇	鳥取縣	和洋小間物	一、〇、〇	一、〇、〇	鳥取縣
網	一、〇、〇	一、〇、〇	鳥取縣	導火	一、〇、〇	一、〇、〇	鳥取縣
木	一、〇、〇	一、〇、〇	鳥取縣	葛	一、〇、〇	一、〇、〇	鳥取縣
吳	一、〇、〇	一、〇、〇	鳥取縣	錫	一、〇、〇	一、〇、〇	鳥取縣
絨	一、〇、〇	一、〇、〇	鳥取縣	素	一、〇、〇	一、〇、〇	鳥取縣
				溫	一、〇、〇	一、〇、〇	鳥取縣
				西	一、〇、〇	一、〇、〇	鳥取縣
				酢	一、〇、〇	一、〇、〇	鳥取縣
				醬	一、〇、〇	一、〇、〇	鳥取縣
				清	一、〇、〇	一、〇、〇	鳥取縣
				履	一、〇、〇	一、〇、〇	鳥取縣
				油	一、〇、〇	一、〇、〇	鳥取縣
				粕	一、〇、〇	一、〇、〇	鳥取縣



商業 輸出貨物

品目	數量	價額	仕向地	品目	數量	價額	仕向地
古道具	一、二五〇	一六、二〇〇	東京、大阪、京都、廣島縣、鳥取縣、山口縣	毛布	七、〇〇〇	九、七五〇	大坂、鳥取縣
錫魚	九、五〇〇	九、五〇〇	鳥取縣	其他水產物	三、七二〇	九、一三〇	鳥取縣、大坂、廣島縣、山口縣
乾魚	一四、五〇〇	一四、五〇〇	大阪、神戸、下ノ關、長崎、境港	食鹽	七、〇〇〇	一、五三〇	鳥取縣
鹽魚	八、四〇〇	八、四〇〇	大坂、九州、兵庫縣、山口縣、福井縣、廣島縣、岡山縣、鳥取縣、三重縣	小麥粉	三、〇〇〇	七、九〇〇	鳥取縣
海苔	三、〇〇〇	三、〇〇〇	大坂、兵庫縣、京都、廣島縣、岡山縣、鳥取縣、山口縣、長崎縣、福井縣	肥料	?	一、九〇〇	鳥取縣
鯨節	四、〇〇〇	四、〇〇〇	大阪、廣島縣、岡山縣、鳥取縣、山口縣	綿子類	一、九三〇	三、六五〇	大坂、山口縣、廣島縣、鳥取縣
石灰	一、一〇〇	一、一〇〇	鳥取縣、廣島縣	傘	九、五〇〇	一、五五〇	鳥取縣
鱈魚	八、九〇〇	八、九〇〇	鳥取縣、廣島縣	綿子類	四、七〇〇	一、三〇〇	鳥取縣
煮干	四、四〇〇	四、四〇〇	鳥取縣、廣島縣	生糸	八、七〇〇	一、八〇〇	鳥取縣
渡海	四、四〇〇	四、四〇〇	鳥取縣、廣島縣	洋反物	三、三〇〇	一、五七〇	神戸、鳥取縣
其他水產物	六、三〇〇	六、三〇〇	鳥取縣、廣島縣、大坂、山口縣、廣島縣	蠟	四、五〇〇	一、〇〇〇	鳥取縣
山葵	一、〇〇〇	一、〇〇〇	鳥取縣、廣島縣、大坂	油類	七、八〇〇	一、七〇〇	鳥取縣
檳榔	三、〇〇〇	三、〇〇〇	廣島縣、大坂	雜貨類	六、四〇〇	六、四〇〇	大坂、福岡縣、山口縣
刻煙	二、九〇〇	二、九〇〇	鳥取縣、大坂	合計	七、四六八、二五	七、四六八、二五	
卷煙	一、〇〇〇	一、〇〇〇	鳥取縣	明治卅六年		七、八四四、一一	
砂糖	一、〇〇〇	一、〇〇〇	鳥取縣	明治卅五年		七、三四五、七〇	
真砂	三、〇〇〇	三、〇〇〇	鳥取縣	明治卅四年		八、八四四、三九九	
				明治卅三年		七、九〇〇、四二	

第一一九 輸入貨物

品目	數量	價額	仕向地	品目	數量	價額	仕向地
玄米	四、九五〇	五、六〇〇	大阪、神戸、九州、北國、廣島縣、鳥取縣、山口縣	馬木	一、〇三〇	三、三〇〇	山口縣、廣島縣、鳥取縣、岡山縣
白米	一四、九三〇	一、一〇〇、〇〇〇	大坂、兵庫縣、山口縣、廣島縣、鳥取縣	板木	一、三三〇	六、〇〇〇	山口縣、廣島縣、鳥取縣、青森縣
大麥	三、八八〇	一、〇七〇、五〇〇	大坂、兵庫縣、廣島縣、山口縣、鳥取縣、朝鮮、臺灣	銅炭	三、〇〇〇	三、〇〇〇	山口縣、鳥取縣
小麥	三、〇七五	一、〇〇〇、〇〇〇	九州、兵庫縣、山口縣、鳥取縣	石炭	六、〇〇〇	一、六五〇	鳥取縣
大豆	一〇、〇九〇	一、〇八、〇〇〇	九州、兵庫縣、山口縣、鳥取縣	石鋼	四、五二〇、八〇〇	四、五二〇、八〇〇	九州、大阪、鳥取縣、山口縣
雜豆	五、五〇〇	一、七五〇、〇〇〇	鳥取縣	石鋼	一、二六、七〇〇	七、三六七	大阪、神戸、廣島縣、鳥取縣
綿花	三、三三〇	三、三三〇	大阪、九州、鳥取縣、山口縣、廣島縣	石鋼	三、七五〇	二九	山口縣、鳥取縣
藍草	二、二五〇	二、二五〇	大阪、廣島縣、鳥取縣	反物	一、九〇〇、〇〇〇	三、四三六	大坂、兵庫縣、九州、新潟縣、福井縣、鳥取縣、廣島縣、山口縣
刻煙	三、〇〇〇	三、〇〇〇	兵庫縣、廣島縣、鳥取縣、山口縣	綿物	三、三〇〇	五、五七〇	東京、大坂、京都、神戸、鳥取縣、廣島縣
茶煙	六、九四〇	一、七六、一五〇	大坂、大阪、山口縣、鳥取縣、廣島縣、岡山縣	絨布	七、三〇〇	一、三、八八〇	廣島縣
疎菜	三、〇〇〇	四、八二〇	九州、大坂、山口縣、鳥取縣、廣島縣、岡山縣	毛布	三、三〇〇	三、三〇〇	廣島縣、鳥取縣、愛媛縣、九州
蘭系	一、〇〇〇	一、〇〇〇	大坂、東京、九州、山口縣、廣島縣、京都、鳥取縣	網地	四、七三〇	六、七三〇	大坂、京都
生卵	七、〇〇〇	七、〇〇〇	鳥取縣	磁器	三、九三〇	三、九三〇	鳥取縣
生卵	三、〇〇〇	三、〇〇〇	鳥取縣	磁器	二、九三〇	二、九三〇	東京、大阪、京都、鳥取縣、山口縣、廣島縣
生卵	三、〇〇〇	三、〇〇〇	鳥取縣	磁器	三、〇〇〇	三、〇〇〇	廣島縣、鳥取縣
生卵	三、〇〇〇	三、〇〇〇	鳥取縣	磁器	三、〇〇〇	三、〇〇〇	岐阜縣、京都、愛知縣、鳥取縣、大阪、廣島縣、山口縣、九州











商業 家畜市場

郡市	種類	臨時市場及		出 場		販 賣		販 賣	
		頭數	金額	頭數	金額	頭數	金額	頭數	金額
郡	馬	七	一〇	六	一〇	六	一〇	六	一〇
籾川郡	馬	七	一〇	六	一〇	六	一〇	六	一〇
安濃郡	馬	三	七	三	七	三	七	三	七
邇摩郡	馬	三	七	三	七	三	七	三	七
邇智郡	馬	一	一	一	一	一	一	一	一
那賀郡	馬	一	一	一	一	一	一	一	一
美濃郡	馬	一	一	一	一	一	一	一	一
鹿足郡	馬	一	一	一	一	一	一	一	一
合計	馬	一	一	一	一	一	一	一	一

100



# 漁業之部

郡市	種別		臨時市場及	出牝頭數	販賣頭數	販賣價額
	馬	牛				
那賀郡	1	1	1	1	1	1
美濃郡	1	1	1	1	1	1
鹿足郡	1	1	1	1	1	1
合計	3	3	3	3	3	3



漁業

第二三

漁船

(現在數八十二月末日現在)

郡市	日本形		船形		西洋形	
	新造	廢用	新造	廢用	新造	廢用
松江市	二	二	一	一		
八束郡						
能義郡						
能川郡						
安濃郡						
邇摩郡						
那賀郡						
美濃郡						
鹿足郡						
周吉郡						
穩地郡						
海士郡						
知夫郡						
合計	二	二	一	一		
明治卅三年						
明治卅四年	八	九〇				
明治卅五年						
明治卅六年						
合計	八	九〇				

漁業  
漁船



第二四 難破漁船

明治三十七年

郡市	遭難ノ場所	月日	遭難ノ種類	船	數	乘組總員	乘組員							
							死亡	負傷	死生不明	計				
八束郡	加賀村字佐波沖	二月十四日	破	環	一	四								
	全村字大津沖	二月十日	顛	覆	一	一								
	千酌村大字千酌沖	九月十七日	破	環	一	一								
	片江村大字七類海岸	一月七日	流	失	一	一								
	全村字片江海岸	二月四日	破	環	一	一								
	全村大字七類海岸	三月五日	全	上	一	一								
	全上	七月十五日	全	上	一	一								
	全上	九月二十二日	全	上	一	一								
	全村大字片江海岸	九月二十二日	全	上	一	一								
	全村大字菅浦海岸	九月十六日	全	上	一	一								
	全村大字七類海岸	全上	全	上	一	一								
	全村大字七類沖合	十一月五日	全	上	一	一								
	全村大字七類海岸	十一月廿八日	全	上	一	一								
	全村大字七類海岸	十二月廿九日	全	上	一	一								
全上	一月十四日	全	上	一	一									
掛屋村海岸	六月一日	顛	覆	一	一									
荒島村大字荒島字論田沖	九月十六日	破	環	一	一									
那賀郡濱田沖														

郡市	遭難ノ場所	月日	遭難ノ種類	船	數	乘組總員	乘組員							
							死亡	負傷	死生不明	計				
那賀郡	美濃郡小野村大字飯浦沖	九月十七日	全	上	一	三								
	合長崎縣壹岐郡香椎村可濱沖合	十二月廿九日	全	上	一	三								
	中村大字中村元屋海岸	十一月廿九日	全	上	一	一								
	磯村大字今津海岸	一月二十五日	全	上	一	一								
	中村大字中村濱	九月三十日	行先不明	不明	一	一								
	布施村大字布施海岸	一月七日	顛	覆	一	一								
	磯村大字西田海岸	八月十二日	其	他	一	一								
	全村大字今津海岸	八月二十九日	全	上	一	一								
	全村大字加茂海岸	九月十六日	全	上	一	一								
	全村大字下西海岸	十一月七日	全	上	一	一								
	全村大字加茂海岸	九月十六日	全	上	一	一								
	全村大字加茂海岸	十一月七日	全	上	一	一								
	都万村大字津戸海岸	九月二十四日	破	環	一	一								
	穩地郡	都万村大字都万海岸	十二月十日	全	上	一	一							
全村大字那久海岸		七月十一日	全	上	一	一								
全村大字油井海岸		十二月二十六日	全	上	一	一								
全村大字南方海岸		四月二十七日	全	上	一	一								
全村大字蛸木海岸		十二月十日	其	他	一	一								
知夫郡		黒木村大字美田海岸	三月廿一日	破	環	一	一							
		全上	四月九日	全	上	一	一							
		全上	十二月十八日	全	上	一	一							
		全上	三月二日	全	上	一	一							
		全上	三月廿四日	全	上	一	一							
		全上	三月三十日	全	上	一	一							
		全上	三月廿四日	全	上	一	一							
		全上	三月三十日	全	上	一	一							
		全上	三月三十日	全	上	一	一							
	全上	三月三十日	全	上	一	一								
	全上	三月三十日	全	上	一	一								
	全上	三月三十日	全	上	一	一								
	全上	三月三十日	全	上	一	一								
	全上	三月三十日	全	上	一	一								

漁業 難破漁船

11011







第一二六 漁獲物 其二

郡市	鱈		鱈		鮭		文鱈魚		鱈		鱈		鮎		鯉		鰻		白魚		沙魚		其他		計	
	数量	價額	数量	價額	数量	價額	数量	價額	数量	價額	数量	價額	数量	價額	数量	價額	数量	價額	数量	價額	数量	價額	数量	價額		
那賀郡	1,000	100	2,000	200	3,000	300	4,000	400	5,000	500	6,000	600	7,000	700	8,000	800	9,000	900	10,000	10,000	11,000	11,000	12,000	12,000	13,000	13,000
邑智郡	1,500	150	3,000	300	4,500	450	6,000	600	7,500	750	9,000	900	10,500	10,500	12,000	12,000	13,500	13,500	15,000	15,000	16,500	16,500	18,000	18,000	19,500	19,500
邇摩郡	2,000	200	4,000	400	6,000	600	8,000	800	10,000	1,000	12,000	1,200	14,000	1,400	16,000	1,600	18,000	1,800	20,000	20,000	22,000	22,000	24,000	24,000	26,000	26,000
安濃郡	2,500	250	5,000	500	7,500	750	10,000	1,000	12,500	1,250	15,000	1,500	17,500	1,750	20,000	2,000	22,500	2,250	25,000	25,000	27,500	27,500	30,000	30,000	32,500	32,500
篠川郡	3,000	300	6,000	600	9,000	900	12,000	1,200	15,000	1,500	18,000	1,800	21,000	2,100	24,000	2,400	27,000	2,700	30,000	30,000	33,000	33,000	36,000	36,000	39,000	39,000
飯石郡	3,500	350	7,000	700	10,500	1,050	14,000	1,400	17,500	1,750	21,000	2,100	24,500	2,450	28,000	2,800	31,500	3,150	35,000	35,000	38,500	38,500	42,000	42,000	45,500	45,500
大原郡	4,000	400	8,000	800	12,000	1,200	16,000	1,600	20,000	2,000	24,000	2,400	28,000	2,800	32,000	3,200	36,000	3,600	40,000	40,000	44,000	44,000	48,000	48,000	52,000	52,000
仁多郡	4,500	450	9,000	900	13,500	1,350	18,000	1,800	22,500	2,250	27,000	2,700	31,500	3,150	36,000	3,600	40,500	4,050	45,000	45,000	49,500	49,500	54,000	54,000	58,500	58,500
能義郡	5,000	500	10,000	1,000	15,000	1,500	20,000	2,000	25,000	2,500	30,000	3,000	35,000	3,500	40,000	4,000	45,000	4,500	50,000	50,000	55,000	55,000	60,000	60,000	65,000	65,000
八束郡	5,500	550	11,000	1,100	16,500	1,650	22,000	2,200	27,500	2,750	33,000	3,300	38,500	3,850	44,000	4,400	49,500	4,950	55,000	55,000	60,500	60,500	66,000	66,000	71,500	71,500
松江市	6,000	600	12,000	1,200	18,000	1,800	24,000	2,400	30,000	3,000	36,000	3,600	42,000	4,200	48,000	4,800	54,000	5,400	60,000	60,000	66,000	66,000	72,000	72,000	78,000	78,000
計	30,000	3,000	60,000	6,000	90,000	9,000	120,000	12,000	150,000	15,000	180,000	18,000	210,000	21,000	240,000	24,000	270,000	27,000	300,000	300,000	330,000	330,000	360,000	360,000	390,000	390,000

第一二七

漁獲物

其三

郡市	鮑		牡蠣		赤貝		蛤		螺		其他		計		烏賊	一番柔魚	二番柔魚	鮪	鰻	アミエビ	海鼠	鯨	其他	計																																																																																																																																																																																
	数量	價額	数量	價額	数量	價額	数量	價額	数量	價額	数量	價額																																																																																																																																																																																												
能義郡	1,000	100	2,000	200	3,000	300	4,000	400	5,000	500	6,000	600	7,000	700	8,000	800	9,000	900	10,000	10,000	11,000	11,000	12,000	12,000	13,000	13,000	14,000	14,000	15,000	15,000	16,000	16,000	17,000	17,000	18,000	18,000	19,000	19,000	20,000	20,000	21,000	21,000	22,000	22,000	23,000	23,000	24,000	24,000	25,000	25,000	26,000	26,000	27,000	27,000	28,000	28,000	29,000	29,000	30,000	30,000	31,000	31,000	32,000	32,000	33,000	33,000	34,000	34,000	35,000	35,000	36,000	36,000	37,000	37,000	38,000	38,000	39,000	39,000	40,000	40,000	41,000	41,000	42,000	42,000	43,000	43,000	44,000	44,000	45,000	45,000	46,000	46,000	47,000	47,000	48,000	48,000	49,000	49,000	50,000	50,000	51,000	51,000	52,000	52,000	53,000	53,000	54,000	54,000	55,000	55,000	56,000	56,000	57,000	57,000	58,000	58,000	59,000	59,000	60,000	60,000	61,000	61,000	62,000	62,000	63,000	63,000	64,000	64,000	65,000	65,000	66,000	66,000	67,000	67,000	68,000	68,000	69,000	69,000	70,000	70,000	71,000	71,000	72,000	72,000	73,000	73,000	74,000	74,000	75,000	75,000	76,000	76,000	77,000	77,000	78,000	78,000	79,000	79,000	80,000	80,000	81,000	81,000	82,000	82,000	83,000	83,000	84,000	84,000	85,000	85,000	86,000	86,000	87,000	87,000	88,000	88,000	89,000	89,000	90,000	90,000	91,000	91,000	92,000	92,000	93,000	93,000	94,000	94,000	95,000	95,000	96,000	96,000	97,000	97,000	98,000	98,000	99,000	99,000	100,000	100,000
八束郡	1,100	110	2,200	220	3,300	330	4,400	440	5,500	550	6,600	660	7,700	770	8,800	880	9,900	990	11,000	11,000	12,100	12,100	13,200	13,200	14,300	14,300	15,400	15,400	16,500	16,500	17,600	17,600	18,700	18,700	19,800	19,800	20,900	20,900	22,000	22,000	23,100	23,100	24,200	24,200	25,300	25,300	26,400	26,400	27,500	27,500	28,600	28,600	29,700	29,700	30,800	30,800	31,900	31,900	33,000	33,000	34,100	34,100	35,200	35,200	36,300	36,300	37,400	37,400	38,500	38,500	39,600	39,600	40,700	40,700	41,800	41,800	42,900	42,900	44,000	44,000	45,100	45,100	46,200	46,200	47,300	47,300	48,400	48,400	49,500	49,500	50,600	50,600	51,700	51,700	52,800	52,800	53,900	53,900	55,000	55,000	56,100	56,100	57,200	57,200	58,300	58,300	59,400	59,400	60,500	60,500	61,600	61,600	62,700	62,700	63,800	63,800	64,900	64,900	66,000	66,000	67,100	67,100	68,200	68,200	69,300	69,300	70,400	70,400	71,500	71,500	72,600	72,600	73,700	73,700	74,800	74,800	75,900	75,900	77,000	77,000	78,100	78,100	79,200	79,200	80,300	80,300	81,400	81,400	82,500	82,500	83,600	83,600	84,700	84,700	85,800	85,800	86,900	86,900	88,000	88,000	89,100	89,100	90,200	90,200	91,300	91,300	92,400	92,400	93,500	93,500	94,600	94,600	95,700	95,700	96,800	96,800	97,900	97,900	99,000	99,000	100,000	100,000																		
松江市	1,200	120	2,400	240	3,600	360	4,800	480	6,000	600	7,200	720	8,400	840	9,600	960	10,800	1,080	12,000	12,000	13,200	13,200	14,400	14,400	15,600	15,600	16,800	16,800	18,000	18,000	19,200	19,200	20,400	20,400	21,600	21,600	22,800	22,800	24,000	24,000	25,200	25,200	26,400	26,400	27,600	27,600	28,800	28,800	30,000	30,000	31,200	31,200	32,400	32,400	33,600	33,600	34,800	34,800	36,000	36,000	37,200	37,200	38,400	38,400	39,600	39,600	40,800	40,800	42,000	42,000	43,200	43,200	44,400	44,400	45,600	45,600	46,800	46,800	48,000	48,000	49,200	49,200	50,400	50,400	51,600	51,600	52,800	52,800	54,000	54,000	55,200	55,200	56,400	56,400	57,600	57,600	58,800	58,800	60,000	60,000	61,200	61,200	62,400	62,400	63,600	63,600	64,800	64,800	66,000	66,000	67,200	67,200	68,400	68,400	69,600	69,600	70,800	70,800	72,000	72,000	73,200	73,200	74,400	74,400	75,600	75,600	76,800	76,800	78,000	78,000	79,200	79,200	80,400	80,400	81,600	81,600	82,800	82,800	84,000	84,000	85,200	85,200	86,400	86,400	87,600	87,600	88,800	88,800	90,000	90,000	91,200	91,200	92,400	92,400	93,600	93,600	94,800	94,800	96,000	96,000	97,200	97,200	98,400	98,400	99,600	99,600	100,000	100,000																																
計	3,300	330	6,600	660	9,900	990	13,200	1,320	16,500	1,650	19,800	1,980	23,100	2,310	26,400	2,640	29,700	2,970	33,000	33,000	36,300	36,300	39,600	39,600	42,900	42,900	46,200	46,200	49,500	49,500	52,800	52,800	56,100	56,100	59,400	59,400	62,700	62,700	66,000	66,000	69,300	69,300	72,600	72,600	75,900	75,900	79,200	79,200	82,500	82,500	85,800	85,800	89,100	89,100	92,400	92,400	95,700	95,700	99,000	99,000	102,300	102,300	105,600	105,600	108,900	108,900	112,200	112,200	115,500	115,500	118,800	118,800	122,100	122,100	125,400	125,400	128,700	128,700	132,000	132,000	135,300	135,300	138,600	138,600	141,900	141,900	145,200	145,200	148,500	14																																																																																																														



漁業 漁獲物其二

市	鮑		牡蠣		赤貝		蛤		蝶螺		其他		計		烏賊	一番柔魚		二番柔魚		鯖	水		蝦	アミエビ		海鼠	鯨	其他		計
	数量	價額	数量	價額	数量	價額	数量	價額	数量	價額	数量	價額	数量	價額		数量	價額	数量	價額		数量	價額		数量	價額			数量	價額	
大原郡	1,200	1,200	1,200	1,200	1,200	1,200	1,200	1,200	1,200	1,200	1,200	1,200	1,200	1,200	1,200	1,200	1,200	1,200	1,200	1,200	1,200	1,200	1,200	1,200	1,200	1,200	1,200	1,200	1,200	1,200
簸川郡	1,200	1,200	1,200	1,200	1,200	1,200	1,200	1,200	1,200	1,200	1,200	1,200	1,200	1,200	1,200	1,200	1,200	1,200	1,200	1,200	1,200	1,200	1,200	1,200	1,200	1,200	1,200	1,200	1,200	1,200
安濃郡	1,200	1,200	1,200	1,200	1,200	1,200	1,200	1,200	1,200	1,200	1,200	1,200	1,200	1,200	1,200	1,200	1,200	1,200	1,200	1,200	1,200	1,200	1,200	1,200	1,200	1,200	1,200	1,200	1,200	1,200
那賀郡	1,200	1,200	1,200	1,200	1,200	1,200	1,200	1,200	1,200	1,200	1,200	1,200	1,200	1,200	1,200	1,200	1,200	1,200	1,200	1,200	1,200	1,200	1,200	1,200	1,200	1,200	1,200	1,200	1,200	1,200
週吉郡	1,200	1,200	1,200	1,200	1,200	1,200	1,200	1,200	1,200	1,200	1,200	1,200	1,200	1,200	1,200	1,200	1,200	1,200	1,200	1,200	1,200	1,200	1,200	1,200	1,200	1,200	1,200	1,200	1,200	1,200
美濃郡	1,200	1,200	1,200	1,200	1,200	1,200	1,200	1,200	1,200	1,200	1,200	1,200	1,200	1,200	1,200	1,200	1,200	1,200	1,200	1,200	1,200	1,200	1,200	1,200	1,200	1,200	1,200	1,200	1,200	1,200
海士郡	1,200	1,200	1,200	1,200	1,200	1,200	1,200	1,200	1,200	1,200	1,200	1,200	1,200	1,200	1,200	1,200	1,200	1,200	1,200	1,200	1,200	1,200	1,200	1,200	1,200	1,200	1,200	1,200	1,200	1,200
知夫郡	1,200	1,200	1,200	1,200	1,200	1,200	1,200	1,200	1,200	1,200	1,200	1,200	1,200	1,200	1,200	1,200	1,200	1,200	1,200	1,200	1,200	1,200	1,200	1,200	1,200	1,200	1,200	1,200	1,200	1,200
計	1,200	1,200	1,200	1,200	1,200	1,200	1,200	1,200	1,200	1,200	1,200	1,200	1,200	1,200	1,200	1,200	1,200	1,200	1,200	1,200	1,200	1,200	1,200	1,200	1,200	1,200	1,200	1,200	1,200	1,200

第二二八 漁獲物 其四

郡市	海苔		藻		和布		石花菜		惠胡草		海蘿		其他		計		明治三十四年	明治三十五年	明治三十六年	合計	
	数量	價額	数量	價額	数量	價額	数量	價額	数量	價額	数量	價額	数量	價額							
松江市	1,000	1,000	1,000	1,000	1,000	1,000	1,000	1,000	1,000	1,000	1,000	1,000	1,000	1,000	1,000	1,000	1,000	1,000	1,000	1,000	1,000
八東郡	1,000	1,000	1,000	1,000	1,000	1,000	1,000	1,000	1,000	1,000	1,000	1,000	1,000	1,000	1,000	1,000	1,000	1,000	1,000	1,000	1,000
能義郡	1,000	1,000	1,000	1,000	1,000	1,000	1,000	1,000	1,000	1,000	1,000	1,000	1,000	1,000	1,000	1,000	1,000	1,000	1,000	1,000	1,000
仁多郡	1,000	1,000	1,000	1,000	1,000	1,000	1,000	1,000	1,000	1,000	1,000	1,000	1,000	1,000	1,000	1,000	1,000	1,000	1,000	1,000	1,000
大原郡	1,000	1,000	1,000	1,000	1,000	1,000	1,000	1,000	1,000	1,000	1,000	1,000	1,000	1,000	1,000	1,000	1,000	1,000	1,000	1,000	1,000
飯石郡	1,000	1,000	1,000	1,000	1,000	1,000	1,000	1,000	1,000	1,000	1,000	1,000	1,000	1,000	1,000	1,000	1,000	1,000	1,000	1,000	1,000
簸川郡	1,000	1,000	1,000	1,000	1,000	1,000	1,000	1,000	1,000	1,000	1,000	1,000	1,000	1,000	1,000	1,000	1,000	1,000	1,000	1,000	1,000
安濃郡	1,000	1,000	1,000	1,000	1,000	1,000	1,000	1,000	1,000	1,000	1,000	1,000	1,000	1,000	1,000	1,000	1,000	1,000	1,000	1,000	1,000
週摩郡	1,000	1,000	1,000	1,000	1,000	1,000	1,000	1,000	1,000	1,000	1,000	1,000	1,000	1,000	1,000	1,000	1,000	1,000	1,000	1,000	1,000
邑智郡	1,000	1,000	1,000	1,000	1,000	1,000	1,000	1,000	1,000	1,000	1,000	1,000	1,000	1,000	1,000	1,000	1,000	1,000	1,000	1,000	1,000
那賀郡	1,000	1,000	1,000	1,000	1,000	1,000	1,000	1,000	1,000	1,000	1,000	1,000	1,000	1,000	1,000	1,000	1,000	1,000	1,000	1,000	1,000
計	1,000	1,000	1,000	1,000	1,000	1,000	1,000	1,000	1,000	1,000	1,000	1,000	1,000	1,000	1,000	1,000	1,000	1,000	1,000	1,000	1,000



漁業 漁獲物其四、水産製造物

郡市	海苔		黒菜		和布		石花菜		惠胡草		海蘿		其他		計
	数量	價額	数量	價額	数量	價額	数量	價額	数量	價額	数量	價額	数量	價額	
美濃郡	10	100													100
鹿尾郡															
周吉郡															
穩地郡															
海士郡															
知夫郡															
計	9,145	86,600	3,320	32,300	2,780	27,800	1,100	11,000	1,100	11,000	1,100	11,000	1,100	11,000	17,545
合計	8,337	80,500	4,440	43,600	5,880	58,800	2,200	22,000	2,200	22,000	2,200	22,000	2,200	22,000	150,000
明治三十四年	8,337	80,500	4,440	43,600	5,880	58,800	2,200	22,000	2,200	22,000	2,200	22,000	2,200	22,000	150,000
明治三十五年	8,337	80,500	4,440	43,600	5,880	58,800	2,200	22,000	2,200	22,000	2,200	22,000	2,200	22,000	150,000
明治三十六年	8,337	80,500	4,440	43,600	5,880	58,800	2,200	22,000	2,200	22,000	2,200	22,000	2,200	22,000	150,000
明治三十七年	8,337	80,500	4,440	43,600	5,880	58,800	2,200	22,000	2,200	22,000	2,200	22,000	2,200	22,000	150,000

第二二九 水産製造物

類別	八束郡		篠川郡		安濃郡		瀬尾郡		邑智郡		那賀郡		美濃郡		鹿尾郡		周吉郡		穩地郡		海士郡		知夫郡		計
	数量	價額	数量	價額	数量	價額	数量	價額	数量	價額	数量	價額	数量	價額	数量	價額	数量	價額	数量	價額	数量	價額	数量	價額	
類節	1	100	1	100	1	100	1	100	1	100	1	100	1	100	1	100	1	100	1	100	1	100	1	100	100
其他節	1	100	1	100	1	100	1	100	1	100	1	100	1	100	1	100	1	100	1	100	1	100	1	100	100

漁業 水産製造物

製	乾鮫		乾鰯		乾鱈		乾鱈		乾鱈		乾鱈		乾鱈		乾鱈		乾鱈		乾鱈		乾鱈		乾鱈		計
	数量	價額	数量	價額	数量	價額	数量	價額	数量	價額	数量	價額	数量	價額	数量	價額	数量	價額	数量	價額	数量	價額	数量	價額	
製	1	100	1	100	1	100	1	100	1	100	1	100	1	100	1	100	1	100	1	100	1	100	1	100	100
製	1	100	1	100	1	100	1	100	1	100	1	100	1	100	1	100	1	100	1	100	1	100	1	100	100











第三〇

水產養殖

(養殖場及全面積八十二月末日現在)

漁業	仁多郡	能義郡				八束郡	松江市				郡市	種類	養殖場數	養殖場面積	收穫					
		計	私有水面		公有水面		計	私有水面		公有水面					數	量	價	高		
			計	鯉	鯿			其他	計	赤貝									計	金魚
水產養殖	私有水面	計	鯉	鯿	其他	計	赤貝	計	金魚	計	鯉	鯿	其他	數	量	價	高			
	一六〇	二〇	九	一	八	二	二	三	三	六	五	五	一	一	一	一	一	一		
	五〇〇	一、九六、七三	七〇〇	一	五〇〇	六、九〇〇	一、一八、九三三	五五、八〇五	五五、八〇五	一、五七五	七五	七五	一、五〇〇	一、五〇〇	九、九〇五	二〇	五〇	五	一五	
	三	三	三	三	三	三	三	三	三	三	三	三	三	三	三	三	三	三		
	一五	八九七	九九	二〇	四	七五	七九八	四、二九四	四、二九四	二四六	四	四	二〇四	四	四	四	四	四		



漁業 水産養殖

明治三十六年	合計		遼摩郡		簸川郡		飯石郡		大原郡		仁多郡		郡市	
	合	私	公	公	私	公	私	私	私	計	計	計	計	計
	計	有水面	有水面	水面	水面	水面	水面	水面	水面	水面	水面	水面	水面	水面
		其他	其他	其他	其他	其他	其他	其他	其他	其他	其他	其他	其他	其他
八六六	八六六	八六六	八六六	八六六	八六六	八六六	八六六	八六六	八六六	八六六	八六六	八六六	八六六	八六六
二九三、八九四	二〇四、八七五	二七〇、二四四	一、七四四、六六九	二、四六〇	二、四六〇	二、四六〇	二、四六〇	二、四六〇	二、四六〇	二、四六〇	二、四六〇	二、四六〇	二、四六〇	二、四六〇
三、九三三	六、七三三	六、九〇九	七、八〇七	五、四〇〇	五、四〇〇	五、四〇〇	五、四〇〇	五、四〇〇	五、四〇〇	五、四〇〇	五、四〇〇	五、四〇〇	五、四〇〇	五、四〇〇
四、四七九	五、八九六	五、九〇〇	五、九〇七	八、三三三	八、三三三	八、三三三	八、三三三	八、三三三	八、三三三	八、三三三	八、三三三	八、三三三	八、三三三	八、三三三

二二六

明治三十三年	明治三十四年	明治三十五年
西	五	三
二、四九六、四四四	二、七二一、四八八	二、三三〇、六六〇
一、〇三、四三三	四、九〇七	二、八二七
八、三三三	五、九四七	二、八二七

明治三十三年	明治三十四年	明治三十五年	明治三十六年	明治三十七年
一	二	三	四	五
三、五〇〇	三、五〇〇	三、五〇〇	三、五〇〇	三、五〇〇
三、五〇〇	三、五〇〇	三、五〇〇	三、五〇〇	三、五〇〇
三、五〇〇	三、五〇〇	三、五〇〇	三、五〇〇	三、五〇〇

漁獲物名稱	場	所	季	節	船	日	本	形	船	魚	獲	高
鯽 鱒	韓國沿海	自	九	月	至	一	月	乘	租	員	數	額

第一三三 遠洋漁業 其二 自明治三十七年七月一ヶ年 至明治三十八年六月一ヶ年 一二七







# 金融之部

漁業		遠洋漁業其二	
漁獲物名稱	場所	季節	節日
鮭	韓國沿海	自七月至	船本形船員
			數
			漁
			二二八
			獲
			高
			額



金融

第三四

金利高低

明治三十七年

種別	銀月別		定期貸金利息	當座貸越利息	定期預金利息	當座預金利息	割引口歩	
	最高	最低					最高	最低
行銀江松	二〇	一〇	三	三	三	三	二	三
行銀田濱	二〇	一〇	三	三	三	三	二	三
行銀江松	二〇	一〇	三	三	三	三	二	三
行銀田濱	二〇	一〇	三	三	三	三	二	三
行銀江松	二〇	一〇	三	三	三	三	二	三
行銀田濱	二〇	一〇	三	三	三	三	二	三
行銀江松	二〇	一〇	三	三	三	三	二	三
行銀田濱	二〇	一〇	三	三	三	三	二	三
行銀江松	二〇	一〇	三	三	三	三	二	三
行銀田濱	二〇	一〇	三	三	三	三	二	三
行銀江松	二〇	一〇	三	三	三	三	二	三
行銀田濱	二〇	一〇	三	三	三	三	二	三
行銀江松	二〇	一〇	三	三	三	三	二	三
行銀田濱	二〇	一〇	三	三	三	三	二	三
行銀江松	二〇	一〇	三	三	三	三	二	三
行銀田濱	二〇	一〇	三	三	三	三	二	三
行銀江松	二〇	一〇	三	三	三	三	二	三
行銀田濱	二〇	一〇	三	三	三	三	二	三

第三五

郵便貯金

明治卅八年三月卅一日

金融

金利高低、郵便貯金



金 融 郵便貯金

郡市	農 業		工 業		商 業		雜 業		計	
	金額	人員	金額	人員	金額	人員	金額	人員	金額	人員
松江市	五,七六〇,〇〇〇	二,三三三	一六,九〇五	五,三〇四	九,三三三	四,三〇九	一八,〇〇〇	三,〇〇〇	四三,〇〇〇	八,三〇〇
八東郡	〇,七九七,九八三	三,六九三	五,六三〇	一,三三三	二,七二〇	一,三三三	三,〇〇〇	一,〇〇〇	一三,〇〇〇	三,〇〇〇
能義郡	〇,四九七,九八三	二,八七二	三,七二七	一,〇〇〇	三,八〇七	一,九一七	六,四三三	二,〇〇〇	一三,〇〇〇	三,〇〇〇
仁多郡	〇,三三三,一三三	二,五五五	四,〇〇〇	一,四四四	七,一八九	二,四八八	五,五五五	一,五五五	一三,〇〇〇	三,〇〇〇
大原郡	〇,〇九六,六四四	三,四四四	五,六三三	一,八八八	六,九〇七	二,四四四	五,五五五	一,五五五	一三,〇〇〇	三,〇〇〇
飯石郡	六,五五五,六四六	四,五五五	六,〇九四	一,八八八	八,六六六	三,三三三	四,四四四	一,五五五	一三,〇〇〇	三,〇〇〇
安濃郡	四,〇五五,八八一	四,四四四	三,一八四	一,二二二	九,二六六	二,〇〇〇	四,四四四	一,五五五	一三,〇〇〇	三,〇〇〇
邇摩郡	四,〇五五,七八八	一,〇一七	三,九八八	一,九一九	三,七七八	一,九四四	四,四四四	一,五五五	一三,〇〇〇	三,〇〇〇
那賀郡	三,二四三,六三三	二,三三三	五,七〇〇	一,五五五	三,七七八	一,九四四	四,四四四	一,五五五	一三,〇〇〇	三,〇〇〇
美濃郡	三,二四三,六三三	二,三三三	四,八八八	一,九八八	三,三三三	一,三三三	三,三三三	一,三三三	一三,〇〇〇	三,〇〇〇
鹿足郡	〇,九八八,五八一	五,九四四	三,五五五	一,三三三	四,九四四	一,三三三	四,九四四	一,三三三	一三,〇〇〇	三,〇〇〇
周吉郡	七,八八八,九八一	一,九八八	三,九八八	一,八八八	四,二二二	一,二二二	五,五五五	一,五五五	一三,〇〇〇	三,〇〇〇
穩地郡	四,一七七,三三三	二,〇〇〇	三,〇〇〇	一,九八八	一,二二二	一,二二二	三,三三三	一,三三三	一三,〇〇〇	三,〇〇〇
海士郡	三,八八八,〇〇〇	一,一三三	二,〇〇〇	一,二二二	一,〇〇〇	一,〇〇〇	三,三三三	一,三三三	一三,〇〇〇	三,〇〇〇
知夫郡	一,五五五,六六六	一,四四四	一,〇〇〇	三,〇〇〇	二,二二二	一,二二二	三,三三三	一,三三三	一三,〇〇〇	三,〇〇〇
合計	五,四七三,〇〇〇	四,六六八	四,八八八,三三三	三,七五三	五,四〇〇	一,五五五	六,〇〇〇,〇〇〇	七,七五三	九,三三三,〇〇〇	一〇,〇〇〇

第三六

質 貸

明治三十七年

金 融 質 貸

郡市	年 末 質 屋 數		年 末 現 在 數		一 年 間 數		一 年 間 數	
	貸出金額	口數	貸出金額	口數	貸出金額	口數	貸出金額	口數
松江市	五,〇〇〇,〇〇〇	五,〇〇〇	三,〇〇〇,〇〇〇	三,〇〇〇	二,〇〇〇,〇〇〇	二,〇〇〇	一,〇〇〇,〇〇〇	一,〇〇〇
八東郡	〇,八二二,三三三	八,二二二	一,〇〇〇,〇〇〇	一,〇〇〇	一,〇〇〇,〇〇〇	一,〇〇〇	一,〇〇〇,〇〇〇	一,〇〇〇
能義郡	八,四四四,七七七	八,四四四	七,〇〇〇,〇〇〇	七,〇〇〇	一,四四四,〇〇〇	一,四四四	一,四四四,〇〇〇	一,四四四
仁多郡	八,四四四,七七七	八,四四四	七,〇〇〇,〇〇〇	七,〇〇〇	一,四四四,〇〇〇	一,四四四	一,四四四,〇〇〇	一,四四四
大原郡	八,四四四,七七七	八,四四四	七,〇〇〇,〇〇〇	七,〇〇〇	一,四四四,〇〇〇	一,四四四	一,四四四,〇〇〇	一,四四四
飯石郡	八,四四四,七七七	八,四四四	七,〇〇〇,〇〇〇	七,〇〇〇	一,四四四,〇〇〇	一,四四四	一,四四四,〇〇〇	一,四四四
安濃郡	八,四四四,七七七	八,四四四	七,〇〇〇,〇〇〇	七,〇〇〇	一,四四四,〇〇〇	一,四四四	一,四四四,〇〇〇	一,四四四
邇摩郡	八,四四四,七七七	八,四四四	七,〇〇〇,〇〇〇	七,〇〇〇	一,四四四,〇〇〇	一,四四四	一,四四四,〇〇〇	一,四四四
那賀郡	八,四四四,七七七	八,四四四	七,〇〇〇,〇〇〇	七,〇〇〇	一,四四四,〇〇〇	一,四四四	一,四四四,〇〇〇	一,四四四
美濃郡	八,四四四,七七七	八,四四四	七,〇〇〇,〇〇〇	七,〇〇〇	一,四四四,〇〇〇	一,四四四	一,四四四,〇〇〇	一,四四四
鹿足郡	八,四四四,七七七	八,四四四	七,〇〇〇,〇〇〇	七,〇〇〇	一,四四四,〇〇〇	一,四四四	一,四四四,〇〇〇	一,四四四
周吉郡	八,四四四,七七七	八,四四四	七,〇〇〇,〇〇〇	七,〇〇〇	一,四四四,〇〇〇	一,四四四	一,四四四,〇〇〇	一,四四四
穩地郡	八,四四四,七七七	八,四四四	七,〇〇〇,〇〇〇	七,〇〇〇	一,四四四,〇〇〇	一,四四四	一,四四四,〇〇〇	一,四四四
海士郡	八,四四四,七七七	八,四四四	七,〇〇〇,〇〇〇	七,〇〇〇	一,四四四,〇〇〇	一,四四四	一,四四四,〇〇〇	一,四四四
知夫郡	八,四四四,七七七	八,四四四	七,〇〇〇,〇〇〇	七,〇〇〇	一,四四四,〇〇〇	一,四四四	一,四四四,〇〇〇	一,四四四
合計	五,〇〇〇,〇〇〇	五,〇〇〇	三,〇〇〇,〇〇〇	三,〇〇〇	二,〇〇〇,〇〇〇	二,〇〇〇	一,〇〇〇,〇〇〇	一,〇〇〇

一一一



第三七

地所建物船舶ノ書質入口數及貸借金高

明治三十七年

區裁判所及出張所	前年ヨリ越		本年		現在		本年	
	口數	金高	口數	金高	口數	金高	口數	金高
松江區裁判所	一、六八八	九九五、一九〇、〇六八	一、六八八	三三三、七六、三三三	一、二八八	八四四、〇〇〇	一、四二二	一九七、五五五、七二二
本庄出張所	一、三三四	二二五、九九五、六四三	一、三三四	六八、八四〇、〇〇〇	一、四〇八	一、五七、八四四、六四三	一、五七七	二四、九〇〇、〇〇〇
秋鹿出張所	一、八九二	一、三三、三二、八〇〇	一、八九二	三〇、九六六、三三三	一、八六六	一、三三、三三三、三三三	一、八〇〇	二五、八四四、〇〇〇
安來出張所	一、七〇	五、八六、七、二二	一、七〇	一〇六、一〇四、一五〇	一、九八	一、一六、七九二、七三	一、九〇	四、五、一七八、五〇〇
母里出張所	一、一〇七	一四〇、四〇、七、〇〇	一、一〇七	三、七三、七、七六	一、一〇〇	一、六二、六〇、四、六六	一、一〇〇	一、八、五三、七、八六
廣瀬出張所	一、八〇四	一、三、一〇〇、〇〇	一、八〇四	六、七三、八、三三	一、七六六	一、五九、四、五、三、四七	一、七〇〇	四、〇〇〇、〇〇〇
木次區裁判所	一、七〇九	四、八、〇、六、八、七〇	一、七〇九	九、九、八、九、八、七〇	一、八六八	四、九、六、五、〇、五、三	一、八〇〇	三、〇〇〇、〇〇〇
大東出張所	一、九四	二、六、八、三、七、七	一、九四	六、五、五、五、五〇〇	一、九四	二、四、八、三、五、四、三三	一、九四	一、〇、四、三、九、四、五
三成出張所	二、四二七	一、八、八、〇、七、二、九	二、四二七	二、八、四、四、四、四	二、四二七	一、〇、四、八、八、三、三、三	二、四二七	一、九、四、〇、九、八、〇
横田出張所	二、八〇	一〇、三、三、三、三、三	二、八〇	二、六、八、三、七、〇	二、八〇	一、〇、四、八、八、三、三、三	二、八〇	一、九、四、〇、九、八、〇
掛合出張所	八〇	一〇、三、三、三、三、三	八〇	二、六、八、三、七、〇	八〇	一、〇、四、八、八、三、三、三	八〇	一、九、四、〇、九、八、〇
頓原出張所	一、七〇	一〇、三、三、三、三、三	一、七〇	二、六、八、三、七、〇	一、七〇	一、〇、四、八、八、三、三、三	一、七〇	一、九、四、〇、九、八、〇
今市區裁判所	一、七〇	一〇、三、三、三、三、三	一、七〇	二、六、八、三、七、〇	一、七〇	一、〇、四、八、八、三、三、三	一、七〇	一、九、四、〇、九、八、〇
杵築出張所	一、八〇	一〇、三、三、三、三、三	一、八〇	二、六、八、三、七、〇	一、八〇	一、〇、四、八、八、三、三、三	一、八〇	一、九、四、〇、九、八、〇
平田出張所	一、八〇	一〇、三、三、三、三、三	一、八〇	二、六、八、三、七、〇	一、八〇	一、〇、四、八、八、三、三、三	一、八〇	一、九、四、〇、九、八、〇
田岐出張所	九、九、四	五、六、九、九、二、二、四	九、九、四	三、三、九、二、〇、九	九、九、四	六、〇、五、三、五、四、八	九、九、四	七、一、四、三、四、五
大田出張所	九、九、四	五、六、九、九、二、二、四	九、九、四	三、三、九、二、〇、九	九、九、四	六、〇、五、三、五、四、八	九、九、四	七、一、四、三、四、五
直江出張所	二、三三	六、五、九、四、〇、八	二、三三	八、一、一、五、三、四、八	二、三三	四、九、〇、三、六、五、八	二、三三	四、〇、〇、〇、〇、〇
濱田區裁判所	九、七、八、九	一、三、七、三、〇、〇、六、二	九、七、八、九	三、七、三、〇、〇、六、二	九、七、八、九	一、四、七、八、三、四、七、八	九、七、八、九	一、六、四、六、六、三、九

區裁判所及出張所	前年ヨリ越		本年		現在		本年	
	口數	金高	口數	金高	口數	金高	口數	金高
江津出張所	四、六三三	四、八、五、一、六、〇、七、五	四、六三三	九、五、三、三、三、三、三	四、六三三	一、五、三、一、五、六、四、二	四、六三三	四、七、二、五、五、二、八
今市出張所	一、六九九	二、五、五、七、六、三、七、七	一、六九九	七、五、一、五、一、三、三	一、六九九	二、八、三、六、九、八、二	一、六九九	二、五、七、八、四、〇
三隅出張所	二、六三三	三、四、五、一、九、七、二、三、三	二、六三三	六、二、一、六、三、三、〇	二、六三三	三、四、四、〇、七、五、二	二、六三三	四、三、二、八、五、〇、〇
大森區裁判所	一、七〇	二、九、三、〇、五、一、八、五	一、七〇	七、一、四、六、三、三、三	一、七〇	三、九、九、〇、二、六、三	一、七〇	二、四、六、六、五、〇、七
井田出張所	一、五三三	一、六、一、三、五、八、三、五	一、五三三	五、一、八、六、五、四、四	一、五三三	一、九、六、二、六、三、三	一、五三三	一、八、九、七、〇、三、三
日貫出張所	二、九六六	四、八、七、七、四、〇、九	二、九六六	七、一、四、六、三、三、三	二、九六六	三、七、四、七、三、四、九	二、九六六	四、三、六、四、八、七
川本出張所	二、九六六	四、八、七、七、四、〇、九	二、九六六	七、一、四、六、三、三、三	二、九六六	三、七、四、七、三、四、九	二、九六六	四、三、六、四、八、七
出羽出張所	二、九六六	四、八、七、七、四、〇、九	二、九六六	七、一、四、六、三、三、三	二、九六六	三、七、四、七、三、四、九	二、九六六	四、三、六、四、八、七
五十猛出張所	四、九九	九、七、七、八、四、八	四、九九	三、七、三、〇、〇、〇	四、九九	一、六、七、四、八、二、九	四、九九	一、七、三、三、一、八、五
濱原出張所	一、〇九九	二、〇、五、九、九、五、三	一、〇九九	三、七、三、〇、〇、〇	一、〇九九	一、五、八、三、〇、〇、七	一、〇九九	一、一、九、五、二、九、〇
都賀出張所	二、五九九	三、三、三、三、三、三、三	二、五九九	七、一、四、六、三、三、三	二、五九九	二、八、一、五、九、〇、二	二、五九九	二、三、三、三、三、三
益田區裁判所	九、九六八	八、七、八、三、三、四、五	九、九六八	一、四、九、八、〇、〇、〇	九、九六八	九、〇、〇、〇、〇、〇	九、九六八	一〇、七、五、九、四、三、三
中西出張所	五、二〇	六、九、七、七、〇、六	五、二〇	四、四、五、五、〇、〇	五、二〇	八、九、六、七、三、二、六	五、二〇	三、三、八、九、七、七、〇
都茂出張所	二、〇〇〇	四、四、三、八、六、六、七	二、〇〇〇	七、一、四、六、三、三、三	二、〇〇〇	一、五、九、九、七、〇、八	二、〇〇〇	二、四、四、四、四、四
匹見出張所	三、三三三	二、七、五、八、九、九、〇	三、三三三	七、一、四、六、三、三、三	三、三三三	三、三、七、六、一、九、三	三、三三三	一、一、〇、一、〇、〇、〇
津和野出張所	三、三三三	二、五、四、四、四、四、四	三、三三三	六、六、六、六、六、六、六	三、三三三	二、八、三、三、三、三、三	三、三三三	四、〇、四、〇、四、〇、四
六日市出張所	一、六九九	一、四、八、九、七、三、二	一、六九九	五、八、一、一、六、六、六	一、六九九	一、七、五、七、七、七	一、六九九	一、八、六、九、六、六
日原出張所	一、一八八	一、四、七、五、三、〇、七、三	一、一八八	〇、五、五、五、五、五、五	一、一八八	一、二、八、五、八、八	一、一八八	一、七、五、九、九、〇、〇
郷區裁判所	一、一八八	一、四、七、五、三、〇、七、三	一、一八八	〇、五、五、五、五、五、五	一、一八八	一、二、八、五、八、八	一、一八八	一、七、五、九、九、〇、〇
都方出張所	四、四四	三、四、九、七、七、九、三、八	四、四四	一、五、六、五、六、六、六	四、四四	四、三、七、一、〇、六	四、四四	二、四、八、六、六、二、五
北方出張所	五、六八	六、八、〇、二、一、四、五	五、六八	三、三、九、九、二、七	五、六八	七、六、八、六、五、五	五、六八	一、三、三、三、三、三
海士出張所	七、〇〇	三、六、九、四、一、四、七	七、〇〇	八、〇、四、二、五、〇	七、〇〇	四、一、〇、三、〇、二、五	七、〇〇	三、九、五、五、七、二
黒木出張所	二、〇〇	三、〇、七、七、三、五、四	二、〇〇	一、〇、七、九、一、六、五	二、〇〇	三、七、八、四、〇、五	二、〇〇	三、六、八、〇、九、四

金融

地所建物船舶ノ書質入口數及貸借金高

三三三



金 融		地所建物船舶ノ書質入口數及貸借金高、地所建物船舶賣買ノ口數及金額		二二四	
區裁判所及出張所	知夫出張所	前年ヨリ越		本年	
		口數	金高	口數	金高
合 計	計	五、三三	二、五七、七五、六五	一七、九一	二、四六、一三、八一
		二、六	三、〇五〇、七七	三、七	一、八五、七九
		二、五七、七五、六五	一、七、九一	二、四六、一三、八一	一、七九、九〇、三三
				五、三三	三、〇五〇、七七
				一七、九一	二、四六、一三、八一
				三、七	一、八五、七九
				二、五七、七五、六五	一、七九、九〇、三三

第一三八

地所建物船舶賣買ノ口數及金額

明治三十七年

區裁判所及出張所	賣		買	
	口數	金高	口數	金高
松江區裁判所	二、三三	三、三三、三三〇	二、三三	三、三三、三三〇
本庄出張所	五、八五	五、七五、三三三	五、八五	五、七五、三三三
秋鹿出張所	四、〇六	四、〇六、六六六	四、〇六	四、〇六、六六六
安來出張所	四、四七	四、八〇、三三三	四、四七	四、八〇、三三三
母里出張所	四、二四	五、一〇、一六六	四、二四	五、一〇、一六六
廣瀬出張所	七、〇二	六、一八、三三〇	七、〇二	六、一八、三三〇
木次區裁判所	八、八四	一、五、二〇、八九九	八、八四	一、五、二〇、八九九
大東出張所	八、九三	一、四、二、二六六	八、九三	一、四、二、二六六
三成出張所	四、八九	五、八六、三三三	四、八九	五、八六、三三三
横田出張所	四、五二	四、〇三、二〇〇	四、五二	四、〇三、二〇〇
掛合出張所	三、九六	三、〇五、〇〇〇	三、九六	三、〇五、〇〇〇
頓原出張所	三、三三	三、九八、四〇〇	三、三三	三、九八、四〇〇
今市區裁判所	一、七九	三、五、三三、〇〇〇	一、七九	三、五、三三、〇〇〇
川本出張所	三、八八	三、八八、三三三	三、八八	三、八八、三三三
日貫出張所	七、七五	七、七五、三三三	七、七五	七、七五、三三三
井田出張所	三、三三	三、三三、三三三	三、三三	三、三三、三三三
大森區裁判所	四、九	七、三三、九九	四、九	七、三三、九九
三隅出張所	四、四	七、九、九九	四、四	七、九、九九
今市出張所	四、〇六	七、八、三三、九九	四、〇六	七、八、三三、九九
江津出張所	七、八九	七、九、九九	七、八九	七、九、九九
濱田區裁判所	一、二五	三、〇三、七七	一、二五	三、〇三、七七
直江出張所	四、九五	一、〇、九九、九九	四、九五	一、〇、九九、九九
大田出張所	九、九九	一、〇、九九、九九	九、九九	一、〇、九九、九九
田岐出張所	三、四〇	五、二、三三、三三	三、四〇	五、二、三三、三三
平田出張所	八、〇一	一、三三、〇三、七〇	八、〇一	一、三三、〇三、七〇
杵築出張所	四、三八	六、一〇、三三〇	四、三八	六、一〇、三三〇
區裁判所及出張所	口數	金高	口數	金高
合 計	三、八八	三、〇五、〇〇〇	三、八八	三、〇五、〇〇〇

區裁判所及出張所	賣		買	
	口數	金高	口數	金高
出羽出張所	五、五	二、九、五九、三三〇	五、五	二、九、五九、三三〇
五十猛出張所	一、七	一、八、六、七七五	一、七	一、八、六、七七五
濱原出張所	三、三	三、八、五〇、五〇〇	三、三	三、八、五〇、五〇〇
都賀出張所	四、〇	三、八、〇〇、〇〇〇	四、〇	三、八、〇〇、〇〇〇
田區裁判所	一、五八	一、七、一〇、〇〇〇	一、五八	一、七、一〇、〇〇〇
中西出張所	四、九	三、〇、〇五、八三〇	四、九	三、〇、〇五、八三〇
都茂出張所	三、五八	四、八、〇八、〇一〇	三、五八	四、八、〇八、〇一〇
匹見出張所	三、〇	一、九、〇三、一〇〇	三、〇	一、九、〇三、一〇〇
津和野出張所	三、八八	一、九、三三、三六〇	三、八八	一、九、三三、三六〇
合 計	二、四、五七、八	三、〇、五、〇〇、〇〇〇	二、四、五七、八	三、〇、五、〇〇、〇〇〇
六日市出張所	五、五	二、九、五九、三三〇	五、五	二、九、五九、三三〇
日原出張所	一、八	二、八、三三、七七五	一、八	二、八、三三、七七五
西郷區裁判所	五、九	三、〇、九七、五八五	五、九	三、〇、九七、五八五
都万出張所	三、五	二、七、〇八、八〇〇	三、五	二、七、〇八、八〇〇
北方出張所	四、九	三、一、八〇、〇〇〇	四、九	三、一、八〇、〇〇〇
海士出張所	二、八	二、〇、〇〇、〇〇〇	二、八	二、〇、〇〇、〇〇〇
黒木出張所	二、〇	一、〇、〇〇、〇〇〇	二、〇	一、〇、〇〇、〇〇〇
知夫出張所	九	一、三、〇〇、〇〇〇	九	一、三、〇〇、〇〇〇

金額

地所建物船舶賣買ノ口數及金額



氣象之部



氣象

第三九		氣象測候所		明治三十七年	
測候所名	那賀郡濱田町大字原井	緯度	東經 一三三・〇度 北緯 三三・五度	海面上觀測候所ノ位置	創立年月
測候所所在地		緯度			明治廿六年一月

第一四〇

氣候概況

明治三十七年

觀測所別	最高最低		平均	比平年	極高	極低	月日	極高	極低	月日	兩極較差	總量	比平年	一日中最多量	月日	日數	比平年	
	平均	最高																
六日市	一四・七	二四・〇	一八・五	×	三三・三	九・二	八月廿九日	一四・〇	九・二	一月廿七日	四・八	一八六・九	×	三三・〇	六月廿五日	×	×	×
津和野	一四・七	二四・〇	一八・五	×	三三・三	九・二	八月廿九日	一四・〇	九・二	一月廿七日	四・八	一八六・九	×	三三・〇	六月廿五日	×	×	×
吉見下	一四・七	二四・〇	一八・五	×	三三・三	九・二	八月廿九日	一四・〇	九・二	一月廿七日	四・八	一八六・九	×	三三・〇	六月廿五日	×	×	×
濱田	一四・六	二四・〇	一八・五	×	三三・三	九・二	八月廿九日	一四・〇	九・二	一月廿七日	四・八	一八六・九	×	三三・〇	六月廿五日	×	×	×
波佐田	一四・五	二四・〇	一八・五	×	三三・三	九・二	八月廿九日	一四・〇	九・二	一月廿七日	四・八	一八六・九	×	三三・〇	六月廿五日	×	×	×
出羽	一三・三	二四・〇	一八・五	×	三三・三	九・二	八月廿九日	一四・〇	九・二	一月廿七日	四・八	一八六・九	×	三三・〇	六月廿五日	×	×	×
川原	一三・一	二四・〇	一八・五	×	三三・三	九・二	八月廿九日	一四・〇	九・二	一月廿七日	四・八	一八六・九	×	三三・〇	六月廿五日	×	×	×
大本	一三・〇	二四・〇	一八・五	×	三三・三	九・二	八月廿九日	一四・〇	九・二	一月廿七日	四・八	一八六・九	×	三三・〇	六月廿五日	×	×	×
大森	一三・〇	二四・〇	一八・五	×	三三・三	九・二	八月廿九日	一四・〇	九・二	一月廿七日	四・八	一八六・九	×	三三・〇	六月廿五日	×	×	×

氣象

氣象測候所、象候概況

一二七







觀測所	氣象												
	一月	二月	三月	四月	五月	六月	七月	八月	九月	十月	十一月	十二月	全年
六日市	九.三	九.三	一〇.五	一七.七	二二.二	二五.四	二九.二	三〇.八	二五.七	二〇.一	一三.〇	九.九	一〇.三
津和野	七.三	一一.一	一三.八	一九.四	二二.八	二六.九	三〇.五	三二.一	二六.四	二二.〇	一五.九	一〇.五	一〇.五
吉見下	六.五	一〇.〇	一二.〇	一七.〇	二〇.三	二四.二	二八.八	三〇.三	二四.九	二〇.三	一五.五	一〇.八	一〇.八
濱田	七.四	一〇.七	一二.四	一七.四	二〇.九	二四.六	二八.六	三〇.三	二四.八	二〇.三	一五.〇	一〇.九	一〇.九
出羽	四.五	八.二	一〇.八	一五.八	一九.三	二三.三	二六.三	二八.三	二二.八	一八.九	一三.八	九.〇	九.〇
大森	三.〇	六.八	九.四	一四.四	一七.九	二一.九	二四.九	二六.九	二一.四	一七.五	一二.四	七.六	七.六
大田	三.〇	六.八	九.四	一四.四	一七.九	二一.九	二四.九	二六.九	二一.四	一七.五	一二.四	七.六	七.六
掛合	三.〇	六.八	九.四	一四.四	一七.九	二一.九	二四.九	二六.九	二一.四	一七.五	一二.四	七.六	七.六
赤名	三.〇	六.八	九.四	一四.四	一七.九	二一.九	二四.九	二六.九	二一.四	一七.五	一二.四	七.六	七.六
三大	三.〇	六.八	九.四	一四.四	一七.九	二一.九	二四.九	二六.九	二一.四	一七.五	一二.四	七.六	七.六
廣成	三.〇	六.八	九.四	一四.四	一七.九	二一.九	二四.九	二六.九	二一.四	一七.五	一二.四	七.六	七.六
乃木	三.〇	六.八	九.四	一四.四	一七.九	二一.九	二四.九	二六.九	二一.四	一七.五	一二.四	七.六	七.六
秋鹿	三.〇	六.八	九.四	一四.四	一七.九	二一.九	二四.九	二六.九	二一.四	一七.五	一二.四	七.六	七.六
八方	三.〇	六.八	九.四	一四.四	一七.九	二一.九	二四.九	二六.九	二一.四	一七.五	一二.四	七.六	七.六
北	三.〇	六.八	九.四	一四.四	一七.九	二一.九	二四.九	二六.九	二一.四	一七.五	一二.四	七.六	七.六

最高温度

11110

觀測所	氣象												
	一月	二月	三月	四月	五月	六月	七月	八月	九月	十月	十一月	十二月	全年
六日市	〇.五	〇.五	一.〇	六.九	九.五	一四.八	一九.九	二一.六	一四.七	八.四	〇.七	〇.三	〇.三
津和野	〇.五	〇.五	一.〇	六.九	九.五	一四.八	一九.九	二一.六	一四.七	八.四	〇.七	〇.三	〇.三
吉見下	〇.五	〇.五	一.〇	六.九	九.五	一四.八	一九.九	二一.六	一四.七	八.四	〇.七	〇.三	〇.三
濱田	〇.五	〇.五	一.〇	六.九	九.五	一四.八	一九.九	二一.六	一四.七	八.四	〇.七	〇.三	〇.三
出羽	〇.五	〇.五	一.〇	六.九	九.五	一四.八	一九.九	二一.六	一四.七	八.四	〇.七	〇.三	〇.三
大森	〇.五	〇.五	一.〇	六.九	九.五	一四.八	一九.九	二一.六	一四.七	八.四	〇.七	〇.三	〇.三
大田	〇.五	〇.五	一.〇	六.九	九.五	一四.八	一九.九	二一.六	一四.七	八.四	〇.七	〇.三	〇.三
掛合	〇.五	〇.五	一.〇	六.九	九.五	一四.八	一九.九	二一.六	一四.七	八.四	〇.七	〇.三	〇.三
赤名	〇.五	〇.五	一.〇	六.九	九.五	一四.八	一九.九	二一.六	一四.七	八.四	〇.七	〇.三	〇.三
三大	〇.五	〇.五	一.〇	六.九	九.五	一四.八	一九.九	二一.六	一四.七	八.四	〇.七	〇.三	〇.三
廣成	〇.五	〇.五	一.〇	六.九	九.五	一四.八	一九.九	二一.六	一四.七	八.四	〇.七	〇.三	〇.三
乃木	〇.五	〇.五	一.〇	六.九	九.五	一四.八	一九.九	二一.六	一四.七	八.四	〇.七	〇.三	〇.三
秋鹿	〇.五	〇.五	一.〇	六.九	九.五	一四.八	一九.九	二一.六	一四.七	八.四	〇.七	〇.三	〇.三
浦郷	〇.五	〇.五	一.〇	六.九	九.五	一四.八	一九.九	二一.六	一四.七	八.四	〇.七	〇.三	〇.三
北	〇.五	〇.五	一.〇	六.九	九.五	一四.八	一九.九	二一.六	一四.七	八.四	〇.七	〇.三	〇.三

第一四三

最低温度

(最低氣温毎日ノ平均)

明治三十七年

最低温度

11111



氣象 最低温度・最高最低ノ平均温度

觀測所	一月	二月	三月	四月	五月	六月	七月	八月	九月	十月	十一月	十二月	全年
北八	(+)	(+)	(+)	七	八	六	二	三	六	二	四	三	九
方田	(+)	(+)	(+)	七	八	六	二	三	六	二	四	三	九

第一四四

最高最低ノ平均温度

(最高最低氣温ノ毎日平均)

明治三十七年

觀測所	一月	二月	三月	四月	五月	六月	七月	八月	九月	十月	十一月	十二月	全年
六日市	三	三	五	三	三	二	二	二	二	三	三	四	四
津和野	六	四	六	三	三	二	二	二	二	三	三	四	四
吉田	三	六	七	一	一	一	一	一	一	一	一	一	一
疋見	一	四	六	七	一	一	一	一	一	一	一	一	一
濱田	四	四	七	四	一	一	一	一	一	一	一	一	一
出羽	〇	三	五	二	二	二	二	二	二	二	二	二	二
川原	〇	二	四	二	二	二	二	二	二	二	二	二	二
大森	〇	二	四	二	二	二	二	二	二	二	二	二	二
大治	〇	二	四	二	二	二	二	二	二	二	二	二	二
掛合	〇	二	四	二	二	二	二	二	二	二	二	二	二
赤名	〇	二	四	二	二	二	二	二	二	二	二	二	二
大東	〇	二	四	二	二	二	二	二	二	二	二	二	二

觀測所	一月	二月	三月	四月	五月	六月	七月	八月	九月	十月	十一月	十二月	全年
三成	二	二	三	二	二	二	二	二	二	二	二	二	二
廣瀬	二	二	三	二	二	二	二	二	二	二	二	二	二
乃木	二	二	三	二	二	二	二	二	二	二	二	二	二
秋鹿	二	二	三	二	二	二	二	二	二	二	二	二	二
浦郷	二	二	三	二	二	二	二	二	二	二	二	二	二
八田	二	二	三	二	二	二	二	二	二	二	二	二	二
北八	二	二	三	二	二	二	二	二	二	二	二	二	二

第一四五

最高最低温度ノ較差

(最高最低氣温較差ノ毎日平均)

明治三十七年

觀測所	一月	二月	三月	四月	五月	六月	七月	八月	九月	十月	十一月	十二月	全年
六日市	一	二	一	一	一	一	一	一	一	一	一	一	一
津和野	一	二	一	一	一	一	一	一	一	一	一	一	一
吉田	一	二	一	一	一	一	一	一	一	一	一	一	一
疋見	一	二	一	一	一	一	一	一	一	一	一	一	一
濱田	一	二	一	一	一	一	一	一	一	一	一	一	一
出羽	一	二	一	一	一	一	一	一	一	一	一	一	一
川原	一	二	一	一	一	一	一	一	一	一	一	一	一
大森	一	二	一	一	一	一	一	一	一	一	一	一	一
大治	一	二	一	一	一	一	一	一	一	一	一	一	一
掛合	一	二	一	一	一	一	一	一	一	一	一	一	一
赤名	一	二	一	一	一	一	一	一	一	一	一	一	一
大東	一	二	一	一	一	一	一	一	一	一	一	一	一

氣象

最高最低ノ平均温度、最高最低温度ノ較差

一一三三



氣象

最高最低溫度ノ較差、最高溫度ノ極

二三四

觀測所	最高最低溫度ノ較差、最高溫度ノ極												
	一月	二月	三月	四月	五月	六月	七月	八月	九月	十月	十一月	十二月	全年
掛合	五、六	八、五	九、六	二、七	二、七	一〇、四	九、七	二、三	一〇、〇	九、二	一〇、一	七、九	九、六
赤名	一〇、四	八、五	一〇、一	一四、四	一四、八	一四、〇	八、五	一〇、二	一四、二	八、五	一三、五	三、五	三、五
大東	七、二	一〇、四	一〇、六	三、六	三、五	三、四	二〇、七	三、七	一〇、九	一〇、二	一〇、二	九、六	二、〇
廣瀨	七、八	九、三	二、九	一五、〇	三、九	二、四	二、八	二、五	一〇、七	一〇、七	一〇、四	七、五	二、六
乃木	七、一	九、五	九、二	三、〇	三、〇	二、八	九、一	三、三	一〇、四	九、八	一〇、〇	八、四	一、三
秋鹿	七、一	八、七	八、三	九、〇	九、八	八、八	八、六	一〇、七	九、九	九、一	一〇、八	七、九	八、九
浦郷	八、一	九、五	一〇、五	九、六	二、四	九、〇	八、四	九、六	八、四	九、五	九、三	八、九	八、九
八田	八、一	九、五	一〇、五	九、六	二、四	九、〇	八、四	九、六	八、四	九、五	九、三	八、九	八、九
北方	八、一	九、五	一〇、五	九、六	二、四	九、〇	八、四	九、六	八、四	九、五	九、三	八、九	八、九

第一四六

最高溫度ノ極

(毎月最高氣温ノ極)

明治三十七年

觀測所	最高溫度ノ極												
	一月	二月	三月	四月	五月	六月	七月	八月	九月	十月	十一月	十二月	全年
六日市	光日	光日	光日	光日	光日	光日	光日	光日	光日	光日	光日	光日	光日
津和野	光日	光日	光日	光日	光日	光日	光日	光日	光日	光日	光日	光日	光日
吉田	光日	光日	光日	光日	光日	光日	光日	光日	光日	光日	光日	光日	光日
足見下	光日	光日	光日	光日	光日	光日	光日	光日	光日	光日	光日	光日	光日
濱田	光日	光日	光日	光日	光日	光日	光日	光日	光日	光日	光日	光日	光日

氣象

最高溫度ノ極、最低溫度ノ極

二三五

觀測所	最低溫度ノ極												
	一月	二月	三月	四月	五月	六月	七月	八月	九月	十月	十一月	十二月	全年
波佐	光日	光日	光日	光日	光日	光日	光日	光日	光日	光日	光日	光日	光日
出羽	光日	光日	光日	光日	光日	光日	光日	光日	光日	光日	光日	光日	光日
川本	光日	光日	光日	光日	光日	光日	光日	光日	光日	光日	光日	光日	光日
大森	光日	光日	光日	光日	光日	光日	光日	光日	光日	光日	光日	光日	光日
大田	光日	光日	光日	光日	光日	光日	光日	光日	光日	光日	光日	光日	光日
鹽治	光日	光日	光日	光日	光日	光日	光日	光日	光日	光日	光日	光日	光日
掛合	光日	光日	光日	光日	光日	光日	光日	光日	光日	光日	光日	光日	光日
赤名	光日	光日	光日	光日	光日	光日	光日	光日	光日	光日	光日	光日	光日
大東	光日	光日	光日	光日	光日	光日	光日	光日	光日	光日	光日	光日	光日
三成	光日	光日	光日	光日	光日	光日	光日	光日	光日	光日	光日	光日	光日
廣瀨	光日	光日	光日	光日	光日	光日	光日	光日	光日	光日	光日	光日	光日
乃木	光日	光日	光日	光日	光日	光日	光日	光日	光日	光日	光日	光日	光日
秋鹿	光日	光日	光日	光日	光日	光日	光日	光日	光日	光日	光日	光日	光日
浦郷	光日	光日	光日	光日	光日	光日	光日	光日	光日	光日	光日	光日	光日
八田	光日	光日	光日	光日	光日	光日	光日	光日	光日	光日	光日	光日	光日
北方	光日	光日	光日	光日	光日	光日	光日	光日	光日	光日	光日	光日	光日

第一四七

最低溫度ノ極

(毎月最低氣温ノ極)

明治三十七年



觀測所	一月	二月	三月	四月	五月	六月	七月	八月	九月	十月	十一月	十二月	全年
六日市	7.5	5.6	6.5	11.0	15.0	16.1	15.8	12.4	5.6	1.9	3.7	5.4	7.0
津和野	7.5	5.6	6.5	11.0	15.0	16.1	15.8	12.4	5.6	1.9	3.7	5.4	7.0
吉田	7.5	5.6	6.5	11.0	15.0	16.1	15.8	12.4	5.6	1.9	3.7	5.4	7.0
正見下	7.5	5.6	6.5	11.0	15.0	16.1	15.8	12.4	5.6	1.9	3.7	5.4	7.0
濱田	7.5	5.6	6.5	11.0	15.0	16.1	15.8	12.4	5.6	1.9	3.7	5.4	7.0
波佐田	7.5	5.6	6.5	11.0	15.0	16.1	15.8	12.4	5.6	1.9	3.7	5.4	7.0
出羽	7.5	5.6	6.5	11.0	15.0	16.1	15.8	12.4	5.6	1.9	3.7	5.4	7.0
大森	7.5	5.6	6.5	11.0	15.0	16.1	15.8	12.4	5.6	1.9	3.7	5.4	7.0
大田	7.5	5.6	6.5	11.0	15.0	16.1	15.8	12.4	5.6	1.9	3.7	5.4	7.0
大治	7.5	5.6	6.5	11.0	15.0	16.1	15.8	12.4	5.6	1.9	3.7	5.4	7.0
掛合	7.5	5.6	6.5	11.0	15.0	16.1	15.8	12.4	5.6	1.9	3.7	5.4	7.0
赤名	7.5	5.6	6.5	11.0	15.0	16.1	15.8	12.4	5.6	1.9	3.7	5.4	7.0
三大	7.5	5.6	6.5	11.0	15.0	16.1	15.8	12.4	5.6	1.9	3.7	5.4	7.0
廣成	7.5	5.6	6.5	11.0	15.0	16.1	15.8	12.4	5.6	1.9	3.7	5.4	7.0
乃木	7.5	5.6	6.5	11.0	15.0	16.1	15.8	12.4	5.6	1.9	3.7	5.4	7.0

第一四八 氣溫類別雜表

明治三十七年

觀測所	初日	終日	中間日數	初日	終日	中間日數	類別	最高氣溫	最低氣溫
秋鹿	6月27日	9月15日	80日	11月1日	11月1日	1	○	27.0	1.0
浦郷	6月27日	9月15日	80日	11月1日	11月1日	1	○	27.0	1.0
八田	6月27日	9月15日	80日	11月1日	11月1日	1	○	27.0	1.0
北方	6月27日	9月15日	80日	11月1日	11月1日	1	○	27.0	1.0

觀測所	初日	終日	中間日數	初日	終日	中間日數	類別	最高氣溫	最低氣溫
六日市	6月27日	9月15日	80日	11月1日	11月1日	1	○	27.0	1.0
津和野	6月27日	9月15日	80日	11月1日	11月1日	1	○	27.0	1.0
吉田	6月27日	9月15日	80日	11月1日	11月1日	1	○	27.0	1.0
正見下	6月27日	9月15日	80日	11月1日	11月1日	1	○	27.0	1.0
濱田	6月27日	9月15日	80日	11月1日	11月1日	1	○	27.0	1.0
波佐田	6月27日	9月15日	80日	11月1日	11月1日	1	○	27.0	1.0
出羽	6月27日	9月15日	80日	11月1日	11月1日	1	○	27.0	1.0
大森	6月27日	9月15日	80日	11月1日	11月1日	1	○	27.0	1.0
大田	6月27日	9月15日	80日	11月1日	11月1日	1	○	27.0	1.0
大治	6月27日	9月15日	80日	11月1日	11月1日	1	○	27.0	1.0
掛合	6月27日	9月15日	80日	11月1日	11月1日	1	○	27.0	1.0
赤名	6月27日	9月15日	80日	11月1日	11月1日	1	○	27.0	1.0
三大	6月27日	9月15日	80日	11月1日	11月1日	1	○	27.0	1.0
廣成	6月27日	9月15日	80日	11月1日	11月1日	1	○	27.0	1.0
乃木	6月27日	9月15日	80日	11月1日	11月1日	1	○	27.0	1.0

氣象 最低溫度ノ極、氣溫類別雜表



氣象 氣溫類別雜表、降水量  
最高三十度以上ニ昇リシ初終期日 最低水点下ニ降リシ初終期日 類別  
初日 終日 中間日數 初日(昨年ヨリ本) 終日 中間日數 本年初日 最低氣温最高氣温  
水点以下廿五度以上册度以上

觀測所	種別	最高三十度以上ニ昇リシ初終期日	最低水点下ニ降リシ初終期日	類別
大東	成	六月三日	十一月十四日	空
廣瀨	木	六月五日	十一月十一日	空
乃鹿	鹿	六月三日	四月七日	空
秋鹿	郷	六月五日	四月八日	空
浦郷	郷	六月五日	四月七日	空
八田	田	六月廿九日	三月廿三日	空
北田	方	六月廿九日	四月一日	空
全年				

第二四九 降水量 明治三十七年

觀測所	種別	一月	二月	三月	四月	五月	六月	七月	八月	九月	十月	十一月	十二月	全年
大東	成	七、四	〇九、七	二五、四	二五、六	二五、二	五五、九	一五、三	空、九	一〇八、八	八、四	五五、六	〇六、〇	二一〇、〇
廣瀨	木	六、〇	二二、四	二五、六	二五、四	二五、七	三三、七	二五、七	〇五、七	一七五、七	三九、六	一〇五、〇	一〇七、七	一〇八、〇
乃鹿	鹿	二五、二	八、八	八、二	二八、八	二八、八	二〇、三	二〇、三	七、〇	一九七、八	一六五、三	一〇五、〇	一〇七、七	一〇八、〇
秋鹿	郷	二五、二	七、〇	二九、五	二八、一	二五、五	二〇、〇	二五、〇	三、〇	一九七、八	一六五、三	一〇五、〇	一〇七、七	一〇八、〇
浦郷	郷	二五、二	七、〇	二九、五	二八、一	二五、五	二〇、〇	二五、〇	三、〇	一九七、八	一六五、三	一〇五、〇	一〇七、七	一〇八、〇
八田	田	二五、二	七、〇	二九、五	二八、一	二五、五	二〇、〇	二五、〇	三、〇	一九七、八	一六五、三	一〇五、〇	一〇七、七	一〇八、〇
北田	方	二五、二	七、〇	二九、五	二八、一	二五、五	二〇、〇	二五、〇	三、〇	一九七、八	一六五、三	一〇五、〇	一〇七、七	一〇八、〇
全年														

觀測所	種別	一月	二月	三月	四月	五月	六月	七月	八月	九月	十月	十一月	十二月	全年
大東	成	七、四	〇九、七	二五、四	二五、六	二五、二	五五、九	一五、三	空、九	一〇八、八	八、四	五五、六	〇六、〇	二一〇、〇
廣瀨	木	六、〇	二二、四	二五、六	二五、四	二五、七	三三、七	二五、七	〇五、七	一七五、七	三九、六	一〇五、〇	一〇七、七	一〇八、〇
乃鹿	鹿	二五、二	八、八	八、二	二八、八	二八、八	二〇、三	二〇、三	七、〇	一九七、八	一六五、三	一〇五、〇	一〇七、七	一〇八、〇
秋鹿	郷	二五、二	七、〇	二九、五	二八、一	二五、五	二〇、〇	二五、〇	三、〇	一九七、八	一六五、三	一〇五、〇	一〇七、七	一〇八、〇
浦郷	郷	二五、二	七、〇	二九、五	二八、一	二五、五	二〇、〇	二五、〇	三、〇	一九七、八	一六五、三	一〇五、〇	一〇七、七	一〇八、〇
八田	田	二五、二	七、〇	二九、五	二八、一	二五、五	二〇、〇	二五、〇	三、〇	一九七、八	一六五、三	一〇五、〇	一〇七、七	一〇八、〇
北田	方	二五、二	七、〇	二九、五	二八、一	二五、五	二〇、〇	二五、〇	三、〇	一九七、八	一六五、三	一〇五、〇	一〇七、七	一〇八、〇
全年														

第一五〇 降水量一日中ノ最多量 明治三十七年

觀測所	種別	一月	二月	三月	四月	五月	六月	七月	八月	九月	十月	十一月	十二月	全年
大東	成	三、〇	七、〇	九、七	八、九	八、八	八、八	八、八	八、八	八、八	八、八	八、八	八、八	八、八
廣瀨	木	三、〇	七、〇	九、七	八、九	八、八	八、八	八、八	八、八	八、八	八、八	八、八	八、八	八、八
乃鹿	鹿	三、〇	七、〇	九、七	八、九	八、八	八、八	八、八	八、八	八、八	八、八	八、八	八、八	八、八
秋鹿	郷	三、〇	七、〇	九、七	八、九	八、八	八、八	八、八	八、八	八、八	八、八	八、八	八、八	八、八
浦郷	郷	三、〇	七、〇	九、七	八、九	八、八	八、八	八、八	八、八	八、八	八、八	八、八	八、八	八、八
八田	田	三、〇	七、〇	九、七	八、九	八、八	八、八	八、八	八、八	八、八	八、八	八、八	八、八	八、八
北田	方	三、〇	七、〇	九、七	八、九	八、八	八、八	八、八	八、八	八、八	八、八	八、八	八、八	八、八
全年														

氣象 降水量、降水一日中ノ最多量 二二二九







觀測所	第一五三						最多風向	(午前十時)	明治三十七年
	六月	七月	八月	九月	十月	十一月			
六日市	北	北	北	北	北	北	北	北	
津和野	西	西	西	西	西	西	西	西	
吉野	北	北	北	北	北	北	北	北	
正見	北	北	北	北	北	北	北	北	
濱下	北	北	北	北	北	北	北	北	
波佐田	北	北	北	北	北	北	北	北	
出羽	北	北	北	北	北	北	北	北	
全年	北	北	北	北	北	北	北	北	

氣象  
量別降水日數、最多風向

二四三

觀測所	第一五二						最多風向	(午前十時)	明治三十七年
北八浦	北	北	北	北	北	北			
八浦	北	北	北	北	北	北	北	北	
浦鹿	北	北	北	北	北	北	北	北	
乃木	北	北	北	北	北	北	北	北	
廣瀬	北	北	北	北	北	北	北	北	
三大	北	北	北	北	北	北	北	北	
赤東	北	北	北	北	北	北	北	北	
掛名	北	北	北	北	北	北	北	北	
鹽合	北	北	北	北	北	北	北	北	
全年	北	北	北	北	北	北	北	北	

觀測所	第一五二						量別降水日數	明治三十七年
六日市	北	北	北	北	北	北		
津和野	西	西	西	西	西	西	西	
吉野	北	北	北	北	北	北	北	
正見	北	北	北	北	北	北	北	
濱下	北	北	北	北	北	北	北	
出羽	北	北	北	北	北	北	北	
川原	北	北	北	北	北	北	北	
大森	北	北	北	北	北	北	北	
大田	北	北	北	北	北	北	北	
全年	北	北	北	北	北	北	北	

觀測所	第一五二						降水日數、量別降水日數	明治三十七年
北八浦	北	北	北	北	北	北		
八浦	北	北	北	北	北	北	北	
浦鹿	北	北	北	北	北	北	北	
乃木	北	北	北	北	北	北	北	
廣瀬	北	北	北	北	北	北	北	
三大	北	北	北	北	北	北	北	
赤東	北	北	北	北	北	北	北	
掛名	北	北	北	北	北	北	北	
鹽合	北	北	北	北	北	北	北	
全年	北	北	北	北	北	北	北	

氣象  
降水日數、量別降水日數

二四二







氣象 曇天日數

第一五五

曇天日數

(午前十時)

明治三十七年

二四六

觀測所	月次	一月	二月	三月	四月	五月	六月	七月	八月	九月	十月	十一月	十二月	全年
六日市		○	○	○	○	○	○	○	○	○	○	○	○	○
津和野		○	○	○	○	○	○	○	○	○	○	○	○	○
吉田		○	○	○	○	○	○	○	○	○	○	○	○	○
足見		○	○	○	○	○	○	○	○	○	○	○	○	○
濱田		○	○	○	○	○	○	○	○	○	○	○	○	○
出羽		○	○	○	○	○	○	○	○	○	○	○	○	○
川原		○	○	○	○	○	○	○	○	○	○	○	○	○
大森		○	○	○	○	○	○	○	○	○	○	○	○	○
大田		○	○	○	○	○	○	○	○	○	○	○	○	○
掛合		○	○	○	○	○	○	○	○	○	○	○	○	○
赤名		○	○	○	○	○	○	○	○	○	○	○	○	○
乃木		○	○	○	○	○	○	○	○	○	○	○	○	○
秋鹿		○	○	○	○	○	○	○	○	○	○	○	○	○
全年		○	○	○	○	○	○	○	○	○	○	○	○	○

觀測所	月次	一月	二月	三月	四月	五月	六月	七月	八月	九月	十月	十一月	十二月	全年
北八浦		○	○	○	○	○	○	○	○	○	○	○	○	○
方田郷		○	○	○	○	○	○	○	○	○	○	○	○	○
全年		○	○	○	○	○	○	○	○	○	○	○	○	○

第一五六

雪霰日數

明治三十七年

觀測所	月次	一月	二月	三月	四月	五月	六月	七月	八月	九月	十月	十一月	十二月	全年
六日市		○	○	○	○	○	○	○	○	○	○	○	○	○
津和野		○	○	○	○	○	○	○	○	○	○	○	○	○
吉田		○	○	○	○	○	○	○	○	○	○	○	○	○
足見		○	○	○	○	○	○	○	○	○	○	○	○	○
濱田		○	○	○	○	○	○	○	○	○	○	○	○	○
出羽		○	○	○	○	○	○	○	○	○	○	○	○	○
川原		○	○	○	○	○	○	○	○	○	○	○	○	○
大森		○	○	○	○	○	○	○	○	○	○	○	○	○
大田		○	○	○	○	○	○	○	○	○	○	○	○	○
掛合		○	○	○	○	○	○	○	○	○	○	○	○	○
赤名		○	○	○	○	○	○	○	○	○	○	○	○	○
全年		○	○	○	○	○	○	○	○	○	○	○	○	○

氣象

曇天日數、雪霰日數

二四七







觀測所	氣象																						
	北	八	浦	秋	乃	廣	三	大	赤	掛	塩	大	大	川	濱	出	波	濱	疋	吉	津	六	
次	方	田	郷	鹿	木	瀬	成	東	名	合	治	田	森	本	原	羽	佐	田	下	野	市	野	市
一月	○	○	○	○	○	○	○	○	○	○	○	○	○	○	○	○	○	○	○	○	○	○	○
二月	○	○	○	○	○	○	○	○	○	○	○	○	○	○	○	○	○	○	○	○	○	○	○
三月	○	○	○	○	○	○	○	○	○	○	○	○	○	○	○	○	○	○	○	○	○	○	○
四月	○	○	○	○	○	○	○	○	○	○	○	○	○	○	○	○	○	○	○	○	○	○	○
五月	○	○	○	○	○	○	○	○	○	○	○	○	○	○	○	○	○	○	○	○	○	○	○
六月	○	○	○	○	○	○	○	○	○	○	○	○	○	○	○	○	○	○	○	○	○	○	○
七月	○	○	○	○	○	○	○	○	○	○	○	○	○	○	○	○	○	○	○	○	○	○	○
八月	○	○	○	○	○	○	○	○	○	○	○	○	○	○	○	○	○	○	○	○	○	○	○
九月	○	○	○	○	○	○	○	○	○	○	○	○	○	○	○	○	○	○	○	○	○	○	○
十月	○	○	○	○	○	○	○	○	○	○	○	○	○	○	○	○	○	○	○	○	○	○	○
十一月	○	○	○	○	○	○	○	○	○	○	○	○	○	○	○	○	○	○	○	○	○	○	○
十二月	○	○	○	○	○	○	○	○	○	○	○	○	○	○	○	○	○	○	○	○	○	○	○
全年	○	○	○	○	○	○	○	○	○	○	○	○	○	○	○	○	○	○	○	○	○	○	○

濃霧日數

二五

觀測所	氣象																						
	北	八	浦	秋	乃	廣	三	大	赤	掛	塩	大	大	川	濱	出	波	濱	疋	吉	津	六	
次	方	田	郷	鹿	木	瀬	成	東	名	合	治	田	森	本	原	羽	佐	田	下	野	市	野	市
一月	○	○	○	○	○	○	○	○	○	○	○	○	○	○	○	○	○	○	○	○	○	○	○
二月	○	○	○	○	○	○	○	○	○	○	○	○	○	○	○	○	○	○	○	○	○	○	○
三月	○	○	○	○	○	○	○	○	○	○	○	○	○	○	○	○	○	○	○	○	○	○	○
四月	○	○	○	○	○	○	○	○	○	○	○	○	○	○	○	○	○	○	○	○	○	○	○
五月	○	○	○	○	○	○	○	○	○	○	○	○	○	○	○	○	○	○	○	○	○	○	○
六月	○	○	○	○	○	○	○	○	○	○	○	○	○	○	○	○	○	○	○	○	○	○	○
七月	○	○	○	○	○	○	○	○	○	○	○	○	○	○	○	○	○	○	○	○	○	○	○
八月	○	○	○	○	○	○	○	○	○	○	○	○	○	○	○	○	○	○	○	○	○	○	○
九月	○	○	○	○	○	○	○	○	○	○	○	○	○	○	○	○	○	○	○	○	○	○	○
十月	○	○	○	○	○	○	○	○	○	○	○	○	○	○	○	○	○	○	○	○	○	○	○
十一月	○	○	○	○	○	○	○	○	○	○	○	○	○	○	○	○	○	○	○	○	○	○	○
十二月	○	○	○	○	○	○	○	○	○	○	○	○	○	○	○	○	○	○	○	○	○	○	○
全年	○	○	○	○	○	○	○	○	○	○	○	○	○	○	○	○	○	○	○	○	○	○	○

第一五九

濃霧日數

明治三十七年

結霜日數、濃霧日數

二五〇



氣象 雷雨日數

第一六〇

雷雨日數

明治三十七年

二五二

觀測所	次	一月	二月	三月	四月	五月	六月	七月	八月	九月	十月	十一月	十二月	全年						
六日市	〇	〇	〇	〇	〇	〇	〇	〇	〇	〇	〇	〇	〇	〇						
津和野	〇	〇	〇	〇	〇	〇	〇	〇	〇	〇	〇	〇	〇	〇						
吉田	〇	〇	〇	〇	〇	〇	〇	〇	〇	〇	〇	〇	〇	〇						
疋見	〇	〇	〇	〇	〇	〇	〇	〇	〇	〇	〇	〇	〇	〇						
濱田	〇	〇	〇	〇	〇	〇	〇	〇	〇	〇	〇	〇	〇	〇						
波佐田	〇	〇	〇	〇	〇	〇	〇	〇	〇	〇	〇	〇	〇	〇						
濱出原	〇	〇	〇	〇	〇	〇	〇	〇	〇	〇	〇	〇	〇	〇						
川本	〇	〇	〇	〇	〇	〇	〇	〇	〇	〇	〇	〇	〇	〇						
大森	〇	〇	〇	〇	〇	〇	〇	〇	〇	〇	〇	〇	〇	〇						
鹽田	〇	〇	〇	〇	〇	〇	〇	〇	〇	〇	〇	〇	〇	〇						
掛合	〇	〇	〇	〇	〇	〇	〇	〇	〇	〇	〇	〇	〇	〇						
赤名	〇	〇	〇	〇	〇	〇	〇	〇	〇	〇	〇	〇	〇	〇						
乃鹿	〇	〇	〇	〇	〇	〇	〇	〇	〇	〇	〇	〇	〇	〇						
全年		七	七	九	一	九	四	三	三	三	三	九	三	七	七	八	四	〇	六	七

浦郷 八田 北方

一月	〇	〇	〇	〇	〇	〇	〇	〇	〇	〇	〇	〇	〇	〇
二月	〇	〇	〇	〇	〇	〇	〇	〇	〇	〇	〇	〇	〇	〇
三月	〇	〇	〇	〇	〇	〇	〇	〇	〇	〇	〇	〇	〇	〇
四月	〇	〇	〇	〇	〇	〇	〇	〇	〇	〇	〇	〇	〇	〇
五月	〇	〇	〇	〇	〇	〇	〇	〇	〇	〇	〇	〇	〇	〇
六月	〇	〇	〇	〇	〇	〇	〇	〇	〇	〇	〇	〇	〇	〇
七月	〇	〇	〇	〇	〇	〇	〇	〇	〇	〇	〇	〇	〇	〇
八月	〇	〇	〇	〇	〇	〇	〇	〇	〇	〇	〇	〇	〇	〇
九月	〇	〇	〇	〇	〇	〇	〇	〇	〇	〇	〇	〇	〇	〇
十月	〇	〇	〇	〇	〇	〇	〇	〇	〇	〇	〇	〇	〇	〇
十一月	〇	〇	〇	〇	〇	〇	〇	〇	〇	〇	〇	〇	〇	〇
十二月	〇	〇	〇	〇	〇	〇	〇	〇	〇	〇	〇	〇	〇	〇
全年		〇	〇	〇	〇	〇	〇	〇	〇	〇	〇	〇	〇	〇

第一六一

地震回数

明治三十七年

觀測所	次	一月	二月	三月	四月	五月	六月	七月	八月	九月	十月	十一月	十二月	全年
六日市	〇	〇	〇	〇	〇	〇	〇	〇	〇	〇	〇	〇	〇	〇
津和野	〇	〇	〇	〇	〇	〇	〇	〇	〇	〇	〇	〇	〇	〇
吉田	〇	〇	〇	〇	〇	〇	〇	〇	〇	〇	〇	〇	〇	〇
疋見	〇	〇	〇	〇	〇	〇	〇	〇	〇	〇	〇	〇	〇	〇
濱田	〇	〇	〇	〇	〇	〇	〇	〇	〇	〇	〇	〇	〇	〇
波佐田	〇	〇	〇	〇	〇	〇	〇	〇	〇	〇	〇	〇	〇	〇
濱出原	〇	〇	〇	〇	〇	〇	〇	〇	〇	〇	〇	〇	〇	〇
川本	〇	〇	〇	〇	〇	〇	〇	〇	〇	〇	〇	〇	〇	〇
大森	〇	〇	〇	〇	〇	〇	〇	〇	〇	〇	〇	〇	〇	〇
鹽田	〇	〇	〇	〇	〇	〇	〇	〇	〇	〇	〇	〇	〇	〇
掛合	〇	〇	〇	〇	〇	〇	〇	〇	〇	〇	〇	〇	〇	〇
赤名	〇	〇	〇	〇	〇	〇	〇	〇	〇	〇	〇	〇	〇	〇
全年		〇	〇	〇	〇	〇	〇	〇	〇	〇	〇	〇	〇	〇

氣象 雷雨日數、地震回数

二五三

五 四 六 五 二 五 三 三 四 五 一 五 二 三



氣象 地震回数、各季節表

觀測所	北	八	浦	秋	乃	廣	三	觀測所
別	方	田	郷	鹿	木	瀬	成	別
次								次
一月	○	○	○	○	○	○	○	○
二月	○	○	○	○	○	○	○	○
三月	○	○	○	○	○	○	○	○
四月	○	○	○	○	○	○	○	○
五月	○	○	○	○	○	○	○	○
六月	○	○	○	○	○	○	○	○
七月	○	○	○	○	○	○	○	○
八月	○	○	○	○	○	○	○	○
九月	○	○	○	○	○	○	○	○
十月	○	○	○	○	○	○	○	○
十一月	○	○	○	○	○	○	○	○
十二月	○	○	○	○	○	○	○	○
全年	○	○	○	○	○	○	○	○

二五四

第一六二 各季節表

觀測所	川	濱	出	波	濱	疋	吉	津	六	觀測所
別	本	原	羽	佐	田	下	田	野	市	別
初日										初日
終	十月二十日	十一月十三日	十月二十日	十月二十日	十二月八日	十一月十三日	十月二十日	十月二十日	五月二十六日	終
節	四月八日	三月二十三日	五月七日	五月七日	四月七日	四月七日	四月二十二日	四月二十二日	初終日數	節
本年	百七十	百三十一	百九十九	百九十九	百二十一	百四十六	百八十五	百八十五	本年	節
初日	十一月十一日	十一月八日	十一月十日	十一月十日	十二月二日	十一月八日	十一月八日	十一月八日	初日	節
終	三月二十二日	三月二十二日	三月二十二日	三月二十二日	三月二十二日	三月二十二日	三月二十二日	三月二十二日	終	節
初終日數	百卅一日	百八日	百十二	百十二	九十九	百十一	百十四	百十四	初終日數	節
本年	十二月十七日	十一月五日	十一月五日	十一月五日	十二月十二日	十一月十六日	十一月五日	十一月五日	本年	節

明治三十七年

第一六三 最深積雪

觀測所	北	八	浦	秋	乃	廣	三	大	大	觀測所
別	方	田	郷	鹿	木	瀬	成	東	名	別
初日										初日
終	十月三十日	十一月三日	十月三十日	十一月三日	十一月廿四日	十一月三日	十月二十日	十月二十日	十一月三日	終
節	四月七日	四月十一日	四月十一日	四月十一日	三月三十日	四月八日	五月廿五日	五月廿五日	四月一日	節
本年	百六十	百六十	百六十四	百六十四	百四十八	百三十六	百九十九	百九十九	百五十	本年
初日	十一月十日	十一月九日	十一月八日	十一月八日	十一月八日	十一月八日	十一月八日	十一月八日	十一月九日	初日
終	三月二十二日	三月二十二日	三月二十二日	三月二十二日	三月二十二日	三月二十二日	三月二十八日	三月二十四日	三月二十二日	終
初終日數	百十	百十	百十一	百十一	百十二	百十二	百三十	百十四	百十	初終日數
本年	十二月十七日	十二月十七日	十一月五日	十一月五日	十一月五日	十一月六日	十一月五日	十一月六日	十二月十七日	本年

明治三十七年

氣象 各季節表、最深積雪

觀測所	濱	疋	吉	津	六	觀測所
別	田	下	田	野	市	別
初日						初日
終	二月二十日	二月二十日	二月二十日	二月二十日	二月二十日	終
節	五分	三寸	三寸	四寸	四寸	節
本年	七	二十六	二十六	二十五	二十五	本年
初日	三月二分	一尺	一寸五分	八寸	八寸	初日
終	三月二分	三月	三月	三月	三月	終
初終日數	二十二	二十一	二十一	二十一	二十一	初終日數
本年	三月	三月	三月	三月	三月	本年

二五五



氣象 最深積雪

觀測所別	日	深	日	深	日	深	日	深
波出	三十一日	二寸	六日	二尺五寸	十八日	三寸三分	二十二日	三寸
濱原	二十五日	九寸五分	二十六日	一尺四寸六分	十八日	一寸二分	二十二日	一寸一分
川本	二十一日	二寸五分	二十六日	六寸二分	十八日	一寸二分	二十二日	一寸一分
大森	二十四日	二寸七分	六日	一尺六分	十八日	五分	二十二日	一寸九分
大田	二十日	一寸	六日	一尺二分	十八日	五分	二十二日	八分
掛合	二十一日	六寸一分	五日	一尺八寸	十八日	一寸	二十二日	一寸
赤名	自廿七日 至三十日	一尺三寸	二十六日	一尺七寸	十八日	三寸七分	二十二日	一寸
三大	二十四日	四寸	六日	一尺七寸	十八日	二尺六寸五分	二十二日	一寸
廣成	二十一日	六分	六日	一尺五寸	十八日	一寸未滿	二十二日	一寸
乃木	二十一日	二寸二分	二十六日	一尺四寸	十八日	一寸五分	二十二日	二寸
秋鹿	二十一日	二寸五分	六日	一尺六寸	十八日	一寸五分	二十二日	二寸
浦郷	二十二日	二寸七分	三日	二尺二分	十八日	五寸	二十二日	一寸七分
八田	二十二日	八寸	二十六日	一尺八寸五分	十八日	四寸五分	二十二日	五分
北八	×	×	×	×	×	×	×	×

二五六



雜  
之  
部

觀測所別	氣象	昨日	本年一月	本年二月	二五六年三月
波出羽	最深積雪	三日	六日	一日	二十二日
濱原	最深積雪	二十五日	二十六日	十八日	二十二日
川本	最深積雪	二十一日	二十六日	十八日	二十二日
大田	最深積雪	二十四日	六日	十八日	二十二日
大田	最深積雪	二十四日	六日	十八日	二十二日
掛合	最深積雪	二十四日	六日	十八日	二十二日
赤名	最深積雪	二十四日	六日	十八日	二十二日
三大	最深積雪	二十四日	六日	十八日	二十二日
廣成	最深積雪	二十四日	六日	十八日	二十二日
乃木	最深積雪	二十四日	六日	十八日	二十二日
秋鹿	最深積雪	二十四日	六日	十八日	二十二日
浦郷	最深積雪	二十四日	六日	十八日	二十二日
八田	最深積雪	二十四日	六日	十八日	二十二日
北田	最深積雪	二十四日	六日	十八日	二十二日



雜

第一六四

物產陳列所參觀人員

明治三十七年

月別	外國人		國內人		計
	外國人	國內人	外國人	國內人	
一月					三三
二月					六
三月					六
四月					六
五月					六
六月					六
七月					六
八月					六
九月					六
十月					六
十一月					六
十二月					六
合計	一五、六五七	一、三三	一、八七六	一、九〇三	一五、六五七

雜

第一六五

物產陳列所委託販賣品賣却數

明治三十七年

月別	品名	種	價	額	委託者員數	
					佐々木善太郎	川上元次郎
一月	陶器外拾六點			二、五〇〇	一	一
二月						
三月	陶器外廿八點			四、〇〇〇	一	一

物產陳列所參觀人員、物產陳列所委託販賣品賣却數

二五七







年 度	周 吉 郡	合 計
明治三十六年	四	四
明治三十五年	四	四
明治三十四年	四	四

第一六九

北海道移住者ノ國別

明治三十七年

年 度	郡 市	渡 島	後 志	石 狩	天 鹽	北 見	膽 振	日 高	十 勝	釧 路	根 室	千 島	不 詳	計
明治卅六年														
明治卅五年														
明治卅四年														

勸業費經常部歳出決算累年比較

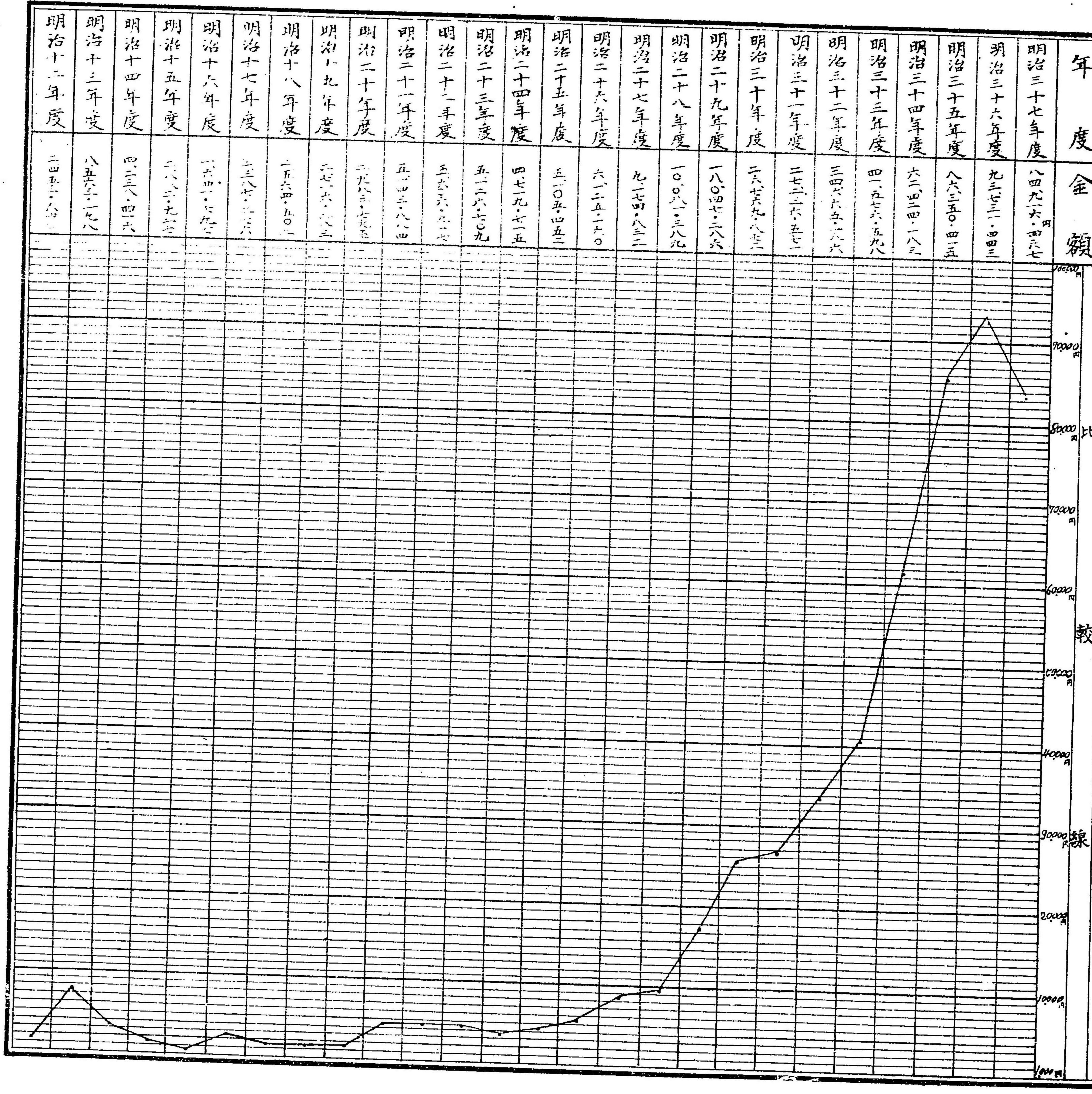



周吉郡	合計
明治三十六年	四
明治三十五年	四
明治三十四年	四

第一六九 北海道移住者ノ國別 明治三十七年

郡市	渡島	後志	石狩	天鹽	北見	膽振	日高	十勝	釧路	根室	千島	不詳	計
合計	三	三	三	二	二	三	三	三	三	三	三	三	三
明治卅六年													
明治卅五年													
明治卅四年													

勸業費經常部歳出決算累年比較

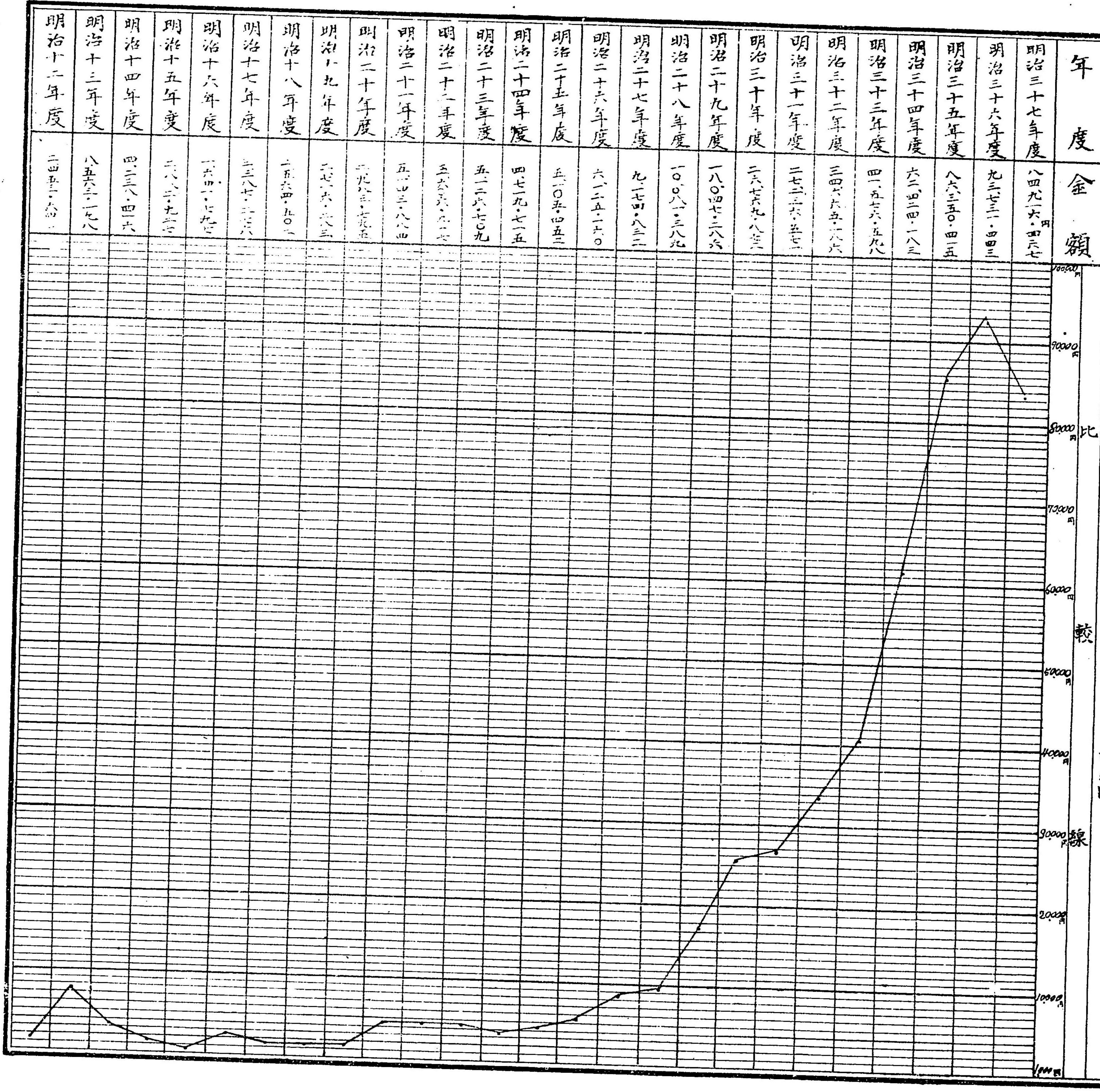



明治三十九年八月十三日印刷  
明治三十九年八月十八日發行

# 島根縣第一部

島根縣松江市殿町百十番地ノ二

印刷者 曾田久之助

島根縣松江市殿町百十番地ノ二

印刷所 第貳活版所



IF 3K 95



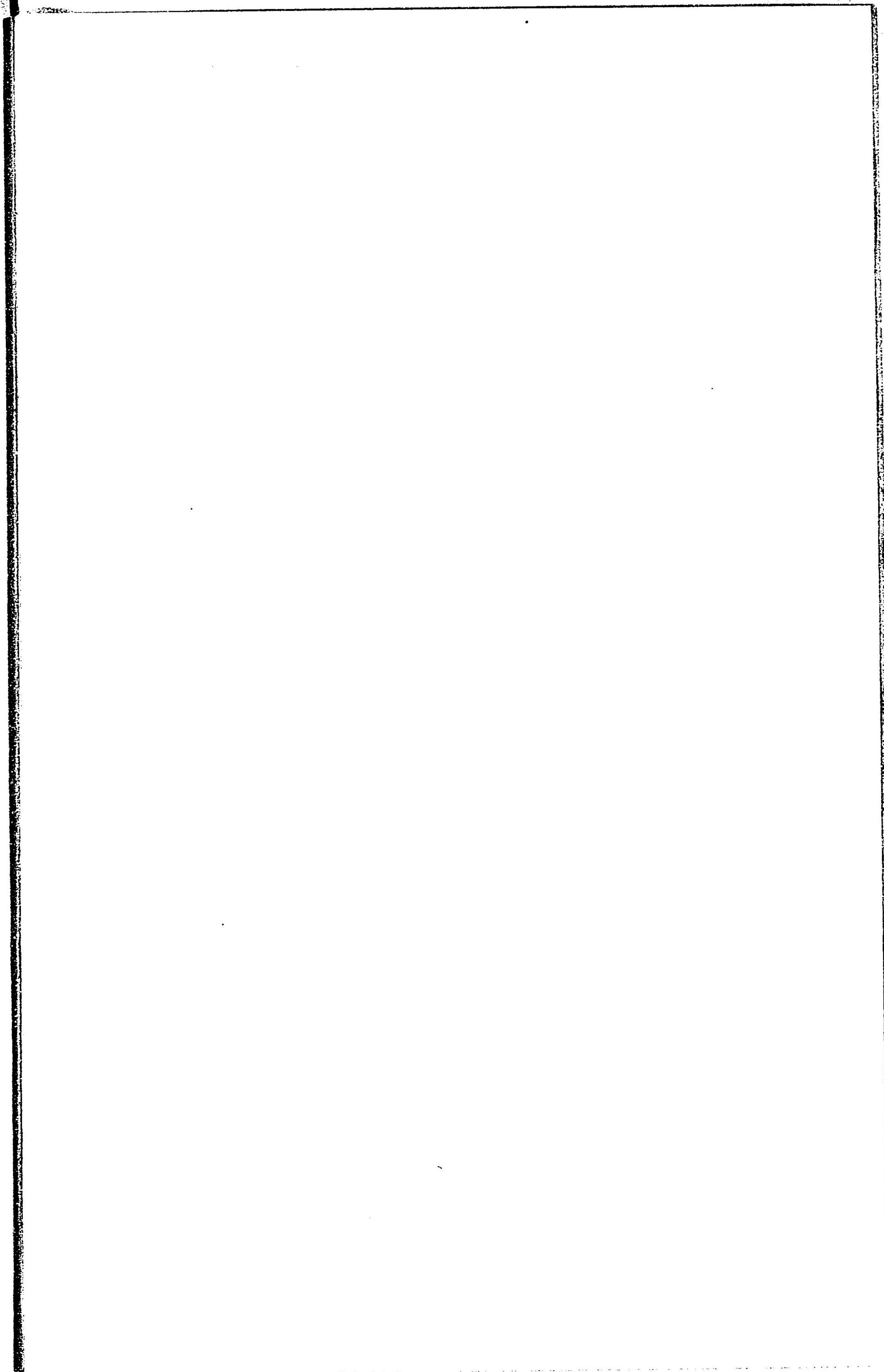







14.4  
60



