En Egetræes Lænestol.

Da vi have gjort os det til Opgave gjennem Illustrationerne i vor Tidende ogsaa at udbrede større Kjendskab til den indenlandske Industri, er det os en sand Fornøielse idag at henlede vore Læseres Opmærksomhed paa et Ameublement, som Herr Tapetserer Th. C. Eilertsen i denne Tid udfører, og hvoraf den her afbildede Lænestol af Egetræ er en Prøve. Det med Konst udførte og rigt forzirede Træarbeide er af Herr Billedskjærer Aug. Wille. Staden Kjøbenhavns Vaaben er anbragt paa Stolerygen og langs med Sædet snoer sig en Bord af smukke Ornamenter. Stolen er betrukket med fransk Guldlæder, og vi have længe ikke seet nogen smagfuldere Efterligning af Renaissance-Stilen. Tager man endvidere den forholdsviis lave Pris af 75 Rdlr. for Stolen i Betragtning, vil sikkert et saadant Ameublement finde Lysthavende blandt Landets Herremænd.

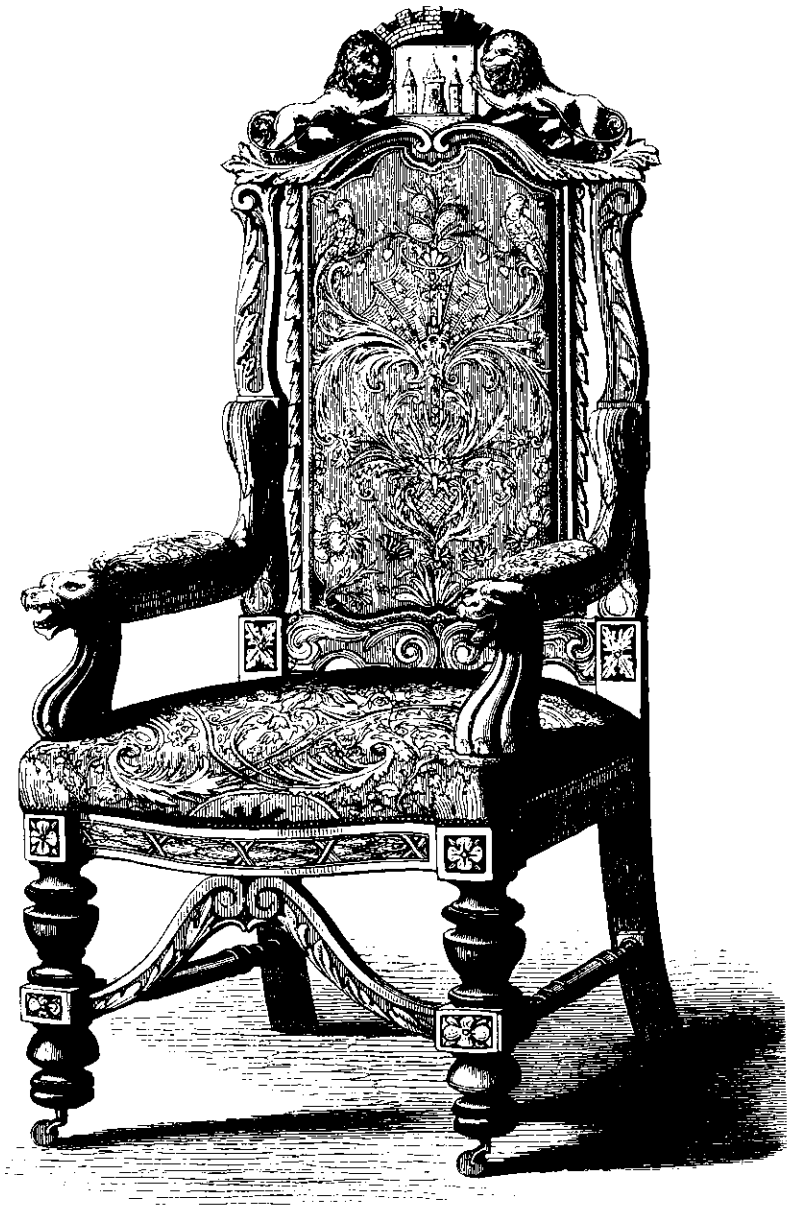

Musik.

— Skjærtorsdagsconcerten havde samlet et saa stort Auditorium, som Frue Kirke kunde rumme. Programmet indeholdt fortrinlige Compositioner af Mendelssohn, Cherubini, Schultz, Weyse og Hartmann, og Udførelsen, i hvilken det kongelige Theaters Sangere og Chor samt Frøken Caroline Lehmann deeltoge, var i enhver Henseende vellykket. Det var ikke mindre interessant at faae Schultz's Passions-Cantate fremdraget af den Forglemmelse, hvori den har hvilet, end at faae Mendelssohns „Christus" gjentaget fra forrige Aars Concert, ligesom ogsaa Hartmanns „Jairi Datter" tiltalede ved sin smukke Simpelhed.

— Musikforeningens 6te Abonnements Concert, hvori Quartetspillerne Müller for første Gang optræde her i Byen, vil blive afholdt paa Onsdag og bestaae af Strygequartetter af Haydn, Fr. Schubert (i d moll) og Beethoven (op. 18 Nr. 1 i F), imellem hvilke nogle Vocalnummere ville blive foredragne.

Statistik.

— Da Kirkestatens Inddeling og Sammensætning for Øieblikket har megen Interesse, undlade vi ikke at meddele den. Siden 1815 bestaaer den af følgende: 1) Rom og Camarca, 80 Qvadratmile med 326,000 Indvaanere, hvoraf Rom alene har 180,000; Delegationerne, nemlig: Ancona, Macerata, Camerino, Fermo, Ascoli, Perugia, Spoleto, Rieti, Viterbo, Orvieto, Frosinone, Civita-Vecchia, Benevento (neapolitansk Enclave) tilsammen 358 Qvadratmile med 1,500,000 Indvaanere; 3) Legationerne, bestaaende af Bologna, Ferrara, Forli, Ravenna, Urbino, Pesaro og Velletri, et Fladerum af 266 Qvadratmile med 1,240,000 Indvaanere. Romagna, eller de af Legationerne, nemlig Bologna, Ferrara, Forli og Ravenna, som nu have løsrevet sig fra Pavens Herredømme, udgjør omtrent 175 Qvadratmile med meer end 1 Million Indvaanere.

— Ved Udgangen af 1858 fandtes der i det danske Monarchi 168 Sparekasser, i hvilke der indestod Capitaler til Beløb af c. 38½ Mill. Rdl. Sparekassemidlerne vare uagtet denne anselige Størrelse i Aarets Løb formindskede med over 1 Mill. Rdl., ganske sikkert en Følge af Handelskrisens Efterveer og af den mindre gode Høst, som i 1858 paa mange Steder satte Landmanden tilbage; Tilbagegangen viste sig navnlig i Kongeriget; i de tydske Hertugdømmer overstege endog Indskuddene Uddragene, om end kun ubetydelligt. Kongeriget havde forholdsviis færest Sparekasser (c. ⅓), men i Henseende til Størrelsen af de indsatte Beløb stod det kun tilbage for Holsteen. Renteydelsen har i Reglen været under 4 pCt., dog gave flere især af Kongerigets Sparekasser fulde 4 pCt. Midlerne vare hovedsagelig anbragte i Prioritetsobligationer, dernæst i Stats- og andre offentlige Papirer. — Der haves ikke fuldstændige Oplysninger om Interessenternes Livsstillinger, men det fremgaaer dog tilstrækkelig klart, at de Fleste af disse ere Tjenestetyende, Børn og Bønder; Resten ere Arbeidsfolk, Haandværkere, Handlende osv.

— I Aaret 1790 fandtes der i de nordamerikanske Fristater 697,879 Slaver, i 1800 893,041, i 1810 1,191,364, i 1820 1,538,065, i 1830 2,009,031, i 1840 2,487,355, i 1850 over 3 Millioner og i 1859 over 4 Millioner. Man antager at Slavernes Antal endnu i dette Aar vil naae op til henimod 5 Millioner.

Skakopgave Nr. 11.

Hvid begynder og gjør mat i tre Træk.

Sort.

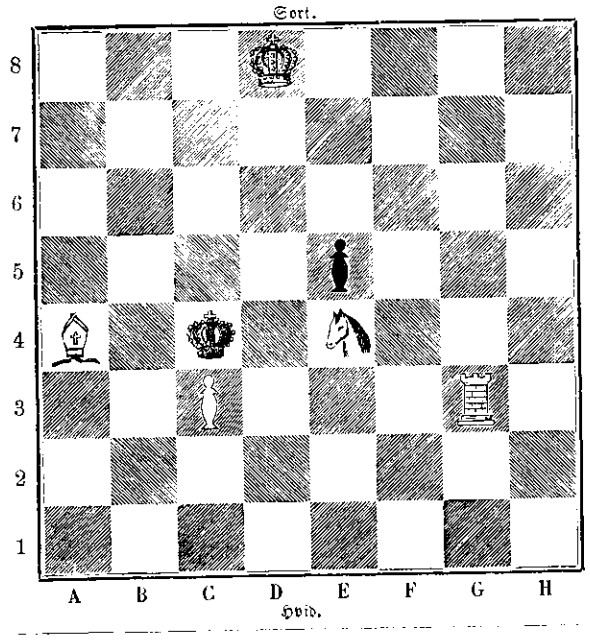

Hvid.

Oplosning paa Skakopgave Nr. 9.

Hvid.	Sort.
1. F. 4—E. 3 (Skak).	1. D. 4—E. 3 (Løberen tages).
2. C. 3—D. 1 (Skak)	2. E. 3—E. 2 (Løberen tages).
3. A. 3—E. 3 (Skak).	3. E. 2—D. 1 (Springeren tages).
4. Dronningen gjør mat.	

Saaledes lyder Oplosningen paa denne Opgave, der er taget af et engelsk Blad; Sort er iøvrigt mat i første Træk efter denne Opgave, naar E. 1 eller C. 1 gaaer til D. 1.

Paa sidstnævnte Maade løst af: Lars, N. Dr.

Andre Oplosninger ere indsendte af: O. K. i Helsingør, N. Dr., 3×5 i Veile, Poryn.

Verdens-Barometret.

London	6	April	3	pCt. Consols	94½
Paris	„	—	3	„ Rentes	70-05
Wien	3	—	5	„ Metalliques	68-50
Berlin	„	—	3½	„ Staats-Sch.	82½
Kjøbenhavn	4	—	4	„ Kgl. Obligat.	97.

Døde.

Mauricis Ferreri, portugisisk Marineminister, † 17de Marts i Lissabon af et Slagtilfælde, medens han i Kammeret holdt en Tale.

Jullien, af Fødsel en Szeker, ved Navn Julius Droß, der efter den ungarske Opstand var taget til London, bekjendt Dandsecomponist og Dirigent, † 17de Marts i et Anfald af Vanvid.

Kaiser, Superintendant i Potsdam, † 22de Marts.

Oberst Meyer v. Schaunsee, Commandeur for den pavelige Keisergarde, † 11te Marts i Rom, 58 Aar.

Gaade.

Andres Valgsprog er „Frem!" — ad den Vei Lykken de søge —
Mit „Tilbage!" dog er; kun derved jeg kommer frem;
Vilde som Andre jeg frem, da snart jeg kom reent tilbage. —
Frem og tilbage nu gjæt! siig saa, hvad jeg er for Een.

Oplosning paa Gaaden i Nr. 27.

Solo.

Oplost af: Camilla, Nanna.

Oplosning paa Springer-Opgave Nr. 7.

Springeren springer saa lystig omkring,
Snoer sig om Konge og Dronning i Ring.
Den gjør et Udfald, tilbage springer;
Ofte Partiet den sig tiltvinger
Og gjør tidt mat.
Som en Diplomat man den betegner,
Der Intet ad lige Vei sig tilegner.

Oplost af: —a—, P. B. i Bogense, Clara S., —ɜ—.

Juveleer F. Dahl, Østergade 33.

Smagfuldt Udvalg af antike og moderne Guld- og Sølvarbeider.

De Vadske-

maskiner til Huusholdninger og Vadskerier, som ere beskrevne i denne Tidendes Nr. 4, erholdes à 14, 15 og 16 Rdlr. i Fabrikken, Overgaden neden Vandet 19 (tæt ved Børnehuusbroen) i Kjøbenhavn, hos

Viggo Hammer.

Bekjendtgjørelser optages for en Betaling af 4 Sk. Petitlinien eller dens Plads; ikkun den øverste Linie bliver med en større Skrift, alle de øvrige med Petit. Træsnit til Bekjendtgjørelserne besørges efter Ønske, mod Beregning af Udlæggene. Bidrag til Bladet saavelsom Avertissementer modtages i Gothersgade Nr. 11, hvorimod Anmeldelse om Subskription afleveres i Bogladen i Vimmelskaftet Nr. 32.

Springer-Opgave Nr. 8.

gen,	ster	len-	rad-	mig	naar	Vand-	ter
mig	ner	og	bort,	Der-	styr-	ker	man
paa	di-	ka-	e-	bræk-	hed	hen.	stod
pi-	og	mit	Van-	Man	ef-	sin	som
Støv	ge	mig	tet	tog-	det,	sort.	ter
paa	der	des	lig-	i	det	jeg	Gane
lader	med	Ildens	en	og-	ver	man	ha-
Glø-	Miner	for-	Glæ-	mig	ver	ba-	far-

Løses efter Springerens Gang paa Skakbrættet.

Jernsenge.

Th. Marstrands Fabrik: Amerika paa Vesterbro

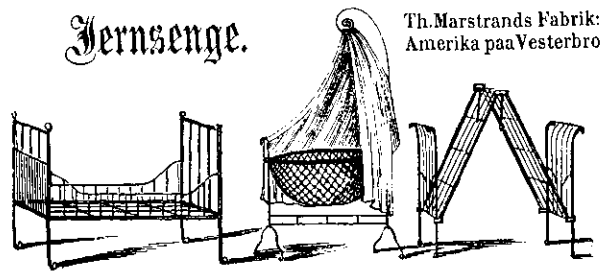

Udsalg: Hjørnet af Vimmelskaftet og Ilyskenstrædet i Kjøbenhavn.

1_{119} i Aalborg bedes at sende Oplosningerne.

Til — Z —. Hvad mener De med Turandot, Act 1, Scene IV?

Til 5. 14. Brev kan afhentes hos Boghandleren der i Byen.

Til Redacteuren af „Folkets Avis". Da Artiklerne i „Ill. Tid." synes at behage Dem saa vel, hvorfor vil De da ikke lade Deres Læsere dele Deres Smag ved at anføre Kilden til dem?

THIELES BOGTRYKKERI.