اضافه حقوق و رتبه کارمندان دولت در سال آینده

برای دادن یک رتبه به کارمندان و معلمان و تأمین اعتبارات لازم تبصره جدیدی به لایحه بودجه علاوه میشود

تمام کارمندان غیر رسمی در سال آینده رسمی خواهند شد

* دبیران ، آموزگاران ، مهندسین، لیسانسیه‌های اداری با استفاده از یک رتبه ترفیع از اضافه حقوق استفاده میکنند

* دولت دیشب درباره اجرای کامل قانون استخدام واعطاء یک رتبه ترفیع در سال ۴۷ اعلامیه‌ای منتشر کرد

* تبصره های جدیدی از طرف دولت به کمیسیون بودجه داده خواهد شد

* ۱۷۵۰ میلیون ریال اضافه اعتبار مورد احتیاج برای پرداخت رتبه واشل جدید قانون استخدام از تقلیل هزینه های غیر عمرانی دولت تامین خواهد شد

* کمیسیون بودجه عصر امروز رسیدگی به بودجه ۱۳۴۷ را آغاز خواهد کرد

درصفحات ۴ و ۲۱

اطلاعات

۲۴ صفحه

چهارشنبه نهم اسفندماه ۱۳۴۶ . . . . . شماره ۱۲۵۲۴

. . . . . سال چهل‌ودوم . . . . . تکشماره ۴ ریال

امروز آقای هویدا نخست وزیر باتفاق جمعی از وزراء در کمیسیون بودجه مجلس شورای ملی که به بودجه سال ۴۷ رسیدگی می نماید حضور یافت و توضیحاتی درباره لایحه بودجه به اعضاء کمیسیون داد. در عکس از راست به چپ آقایان دکتر ولیان وزیر اصلاحات ارضی و تعاون روستائی ، دکتر شاهقلی وزیر بهداری ، تیمسار سپهبد صنیعی وزیر جنگ ،ومهندس ستوده وزیر پست و تلگراف و تلفن ودکتر یگانه وزیر مشاور و سرپرست دادگستری و جمعی از اعضاء کمیسیون بودجه دیده میشوند

امریکا ۱۰۰ هزار سرباز جدید به ویتنام میفرستد

*

امریکا از حمله ویتنام شمالی به لائوس ابراز نگرانی کرد

*

ویت کنگها با موشک به سایگون حمله بردند

*

از روز شنبه بمدت ده روز

درهای سازمان تربیت بدنی قفل میشود

* رئیس تربیت بدنی از مردم درخواست کرد تا ده روز باین سازمان مراجعه نکنند

بدستور تیمسار سرلشکر پرویز خسروانی رئیس جدید سازمان تربیت بدنی ایران ، از صبح شنبه ۱۳ اسفند ماه ۱۳۴۶ بمدت ده روز در های کاخ ورزش بسته میشود !

رئیس سازمان اظهارداشت، برای اینکه بتوانیم بدون اتلاف وقت به حساب های معوقه سازمان تربیت بدنی رسیدگی کنیم و کمیته هاو شورا های مربوطه سازمان بتوانند، به کار های ورزشی کشور وتنظیم برنامه های مختلف و طرح های جدید و لازم اقدام نمایند ، ازشنبه ۱۲ اسفند بمدت ده روز کلیه در های سازمان تربیت بدنی بسته خواهد بود .

رئیس سازمان تربیت بدنی از مراجعین تقاضا کرد در این ایام از مراجعه به سازمان تربیت بدنی و تفریحات سالم ایران خودداری نمایند .

* لغو کارتها

سازمان تربیت بدنی ایران همچنین اطلاع میدهد که از امروز کلیه کارت های بازرسان تربیت بدنی لغو گردیده است و هیچکس نمی تواند بنام بازرس تربیت بدنی در کار های ورزشی مملکت دخالت نماید .

۸۵۰۰ زائر ایرانی بجده رسیدند

* روز دوشنبه آخرین پرواز انجام میشود

* آخرین گروه پزشکی شیر و خورشید بجده رسید

در صفحه بیستو یکم

آخرین گروه هیئت پزشکی شیروخورشید سرخ دیشب باهواپیما عازم جده شد . همراه این گروه عده‌ای از پرستاران که در درمانگاهها انجام وظیفه خواهند کرد در هسپار خانه خدا شدند بطوری که درعکس دیده میشود آقای دکتر خطیبی مدیرعامل شیروخورشید آخرین گروه پزشکی را بدرقه کرد .

ویتکنگ کشتی امریکائی را منفجر کرد

کلیه سرنشینان این کشتی بقتل رسیدند

*

جانسون امروز شورای جنگی تشکیل میدهد

درصفحات ۲و۳

دراسفند ماه جاری

صدتومان اضافه حقوق

به آموزگاران غیر رسمی کشور پرداخت میشود

امروز کسب اطلاع شد که به کلیه آموزگاران غیر رسمی کشور (حکمی ، روزمزد و پیمانی) دراسفند ماه جاری یک هزار ریال اضافه پرداخت

بقیه در صفحه بیستو یکم

تیمسار صفاری شهردار تهران در سمینار راهنمائی گفت:

پلیس باخشونت مقدس

باید جلوی هرج ومرج رانندگی را بگیرد

* شل کن ـ سفت کن ها باعث میشود متخلفین جری‌تر شوند

* شهرداری با ساختمان وزارت پست و تلگراف موافق نبود

* انتقال گاراژها بخارج از شهر بعداز تعیین محل در نقشه تهران انجام میشود

* در محدوده مرکزی شهر پارکینگهای زیر زمینی احداث میشود

درصفحه ۲۱

شهردار تهران

* جلوی بوق‌زدن ماشینهای عروسی باید گرفته شود

* بااین همه تابلوهای توقف ممنوع ، شهرداری پارکومتر را کجا نصب کند ؟

تعطیلات مدارس

نظیر تعطیلات رسمی کشور خواهد بود

* تعطیلات نوروزی و تابستانی فرهنگیان همچنان باقی میماند

امروز یک مقام مطلع وزارت آموزش و پرورش در مورد مدت تعطیلات مدارس و کادر آموزشی بخبرنگار ما گفت : مدت تعطیلات مدارس نیز تابع تعطیلات رسمی کشور که اخیرا اعلام شده است خواهد بود . همین مقام اضافه نمود که تعطیلات نوروزی و تعطیلات تابستانی بقوت خودباقی میماند و تغییری در تعطیلات مزبور داده نمیشود. مقام مزبور یادآور شد که استفاده از تعطیلات ۱۵ روزه در اکثر ممالک مرسوم است ودر بعضی از کشورها مدارس تعطیلات زمستانی دارند ولی درایران بجای تعطیلات زمستانی ، در نوروز مدارس از تعطیلات استفاده میکنند .

خاورمیانه

یک دیپلمات مصری به کویت پناهنده شد

درصفحه ۳

●

فدراسیون هفت شیخ نشین خلیج فارس تشکیل شد

درصفحه ۲

●

ملک حسین از عملیات چریکهای عرب ستایش کرد

درصفحه ۲

نحوه توقیف اموال مؤدیان مالیاتی

براساس آئین‌نامه جدیدی بمرحله اجراگذاشته خواهدشد

هرگاه مودی مالیاتی پس ازابلاغ برگ اجرائی، درمهلت مقرر مذکور در قانون مالیات ها بدهی خود را نپردازد ، یا ترتیب پرداخت آنرا ندهد ، بدستور مسئول اجرائیات معادل بدهی مودی از اموال منقول و غیر منقول او بازداشت شده و بفروش میرسد .

مقررات بالا براساس آئین‌نامه مربوط به قسمت وصول مالیات تنظیم گردید ومورد موافقت وزارت دارائی و وزارت دادگستری قرار گرفت و دستور اجرای آن صادر شد .

دراین آئین‌نامه مقررات مربوط به اجرای قرار های مالیات های قطعی شده و بازداشت اموال و وصول طلب مالیاتی دولت مشخص گردیده است .

متن مقررات جدید ذیلا بنظر خوانندگان محترم میرسد :

بقیه در صفحه بیستو یکم

بدستور آقای دکتر ولیان :

ساعات کار وزارت اصلاحات ارضی ۵۱ ساعت شد

امروز وزارت اصلاحات ارضی و تعاون روستائی اعلام کرد که در اجرای تصمیمات متخذه در جلسات اخیر هیئت دولت و برای رسیدگی به تقاضا ها و پیشنهادات وشکایات احتمالی مردم در امور اصلاحات ارضی و تعاون روستائی با توجه به اینکه اوقات کار کارمندان و مسئولین امور در قسمت های تابعه وزارت اصلاحات ارضی و تعاون روستائی در ساعات اداری بایستی صرف رسیدگی بامور جاری و وظایف سنگین محوله باین وزارت گردد : از تاریخ شنبه دوازدهم اسفند ماه جاری مدیران کل و روسای ادارات اصلاحات ارضی و تعاون روستائی و فرماندار بهای کل و روسای اصلاحات ارضی وتعاون روستائی کلیه شهرستان ها در غیاب آنها معاونانشان باستثنای روز های پنجشنبه و جمعه و ایام تعطیل از ساعت ۱۶ الی ۱۸ کلیه مراجعه کنندگان باین ادارات راپذیرفته و به تقاضا هاو پیشنهادات و شکایات احتمالی آنان شخصا رسیدگی و آن قسمت ازپیشنهاداتی راکه جهت بررسی و اتخاذ تصمیم بایستی در کمیته انقلاب وزارت اصلاحات ارضی و تعاون روستائی مطرح گردد بمرکز گزارش خواهند نمود .

درتهران نیز مراجعه کنندگان میتوانند بهمین ترتیب و درساعات تعیین شده فوق به رئیس سازمان اصلاحات ارضی کل کشور ومدیر عامل سازمان مرکزی تعاون روستائی و مدیر کل بازرسی و نظارت وزارت اصلاحات ارضی و تعاون روستائی و در غیاب نامبردگان بمعاونانشان مراجعه و مطالب و پیشنهادات و شکایات احتمالی خود را مطرح سازند .

* ملاقات با وزیر

وزیر اصلاحات ارضی و تعاون روستائی در روز های سه شنبه هر هفته از ساعت ۱۶ الی ۲۰ عموم مراجعه کنندگان رابدون تعیین وقت قبلی پذیرفته و به تقاضا هاو پیشنهادات و شکایات احتمالی آنها شخصا رسیدگی خواهد نمود.

مشکل کمبود ماهی

باتکثیر ماهی، تا حدود زیادی برطرف میشود

بقیه در صفحه ۴

آگهی حراج

شرکت سهامی کارخانجات شیشه ایران انواع کالای کریستال خود را برای مدت ده روز از تاریخ یکشنبه ششم اسفندتاتاریخ چهارشنبه شانزدهم اسفند در فروشگاه کریستال بموقع حراج میگذارد خریداران محترم بفروشگاه مذکور واقع در خیابان شاهرضا مقابل سینما دیانا مراجعه فرمایند . آ ـ ۵۸۵۱۴

شعبه بانک بیمه بازرگانان در تفت افتتاح و آماده انجام کلیه عملیات بانکی میباشد

آ ـ ۵۹۵۸۴

در شهر آبادان بیمارستان مدرن و مجهز آرین

بنام نامی شاهنشاه آریامهر در روزمولود باسعادت حضرت امام رضا ع طی مراسم با شکوهی توسط آقای مهندس ریاضی رئیس مجلس شورایملی افتتاح گردید

آ ـ ۵۹۲۹۶

«اطلاعیه بانک تهران»

علاوه بر شعب شبانه روزی چهارراه پهلوی و تخت جمشید در مرکز که تاساعت ۱۰ بعداز ظهر مفتوح میباشد .

فردا و پس فردا

سایر شعب بانک تهران در مرکز و شهرستانها استثنائا یک سره ازساعت ۸ صبح الی ۸ بعدازظهر آماده افتتاح حساب پس انداز و تکمیل موجودی میباشند .

بانک تهران

آ ـ ۵۹۶۰۶

قابل توجه

قسمت فروش اتومبیلهای ب . ام . و . تاپایان اسفندماه جاری

روزهای پنجشنبه بعدازظهر وجمعه قبل ازظهر نیز دایر میباشد .

شرکت سهامی وهابزادگان ـ خیابان تخت جمشید ـ چهارراه ایرانشهر

۵۲۴۳۴ ـ ۲۹ر۱۱ر۴۶

اطلاعیه شهرداری پایتخت

چون همه‌روزه عده زیادی از همشهریان عزیز به شهرداری و نواحی دهگانه مراجعه و مایلند از تسهیلات مقرر در توافق استفاده نمایند لهذا نظر به جلب رضایت ساکنان محترم پایتخت وبنابه پیشنهاد شهرداری وموافقتنامه شماره ۷۰۳۰۹ رش ـ ۲۳ر۱۱ر۴۶ وزارت کشور (بقائم‌مقامی انجمن شهر) مدت قبول تقاضای توافق بقایای عوارض ملغی شده و هزینه اسفالت برای آندسته از مودیانی که درگذشته تقاضای توافق تسلیم ننموده‌اند بمدت یکماه از تاریخ اول اسفند ماه لغایت آخر اسفند ماه جاری تعیین میگردد .

بنابراین مودیانی که مایلند از این فرصت استفاده و ازمزایای توافق بهره‌مند شوند میتوانند تقاضای خود رامنضم به رونوشت سند مالکیت قبل از انقضاء مدت مذکور بنواحی دهگانه و یا اداره کل درآمد شهرداری واقع در خیابان (جلال‌یاپار) ایرانشهر تسلیم نمایند .

آ ـ ۵۹۵۱۴ شهردار پایتخت

سرمقاله

کانون یاوری بانتظار یاری

بمناسبت اعزام تیم پزشکی و بهداشتی جمعیت شیروخورشید سرخ بحجاز که امسال نیز مثل سال گذشته مباشرت امور درمانی وبهداشتی حجاج ایرانی را در مکه و مدینه بعهده دارد. سرویس رپرتاژ «اطلاعات» گزارشی پیرامون تاریخچه و فعالیتهای جمعیت تنظیم کرده بود که پریشب از نظر خوانندگان عزیز گذشت.

طی این رپرتاژ اشاره رفته است که : «بودجه سال ۱۳۴۷ جمعیت باپیش‌بینی درآمدی به مبلغ ۶۹۷٫۰۰۰٫۰۰۰ ریال و کسر بودجه‌ای بمبلغ ۶۱٫۰۹۵٫۷۶۰ ریال تنظیم و اخیرا به‌تایید هیئت مدیره جمعیت رسیده است ... برای تامین این کسر بودجه شیر و خورشید سرخ بدولت پیشنهاد کرده است که اختصاص یکهزارم درآمد معاملات اسناد رسمی بشیروخورشید به چهار هزارم افزایش یابدو بدینترتیب رقمی در حدود شصت میلیون ریال به بودجه این جمعیت اضافه شود».

یقین میدانیم در سراسر ایران کسی نیست که با فعالیتهای جمعیت شیروخورشید سرخ اندك آشنائی داشته باشد و ضرورت اقدام‌عاجلی راجهت ترمیم بودجه و تامین هزینه‌های جمعیت تایید نکند. خوشبختانه همه مردم ایران نیز از مقاصد و کوششهای جمعیت شیروخورشید سرخ کماهوحقه آگاهند . همه میدانند اگر در مملکت ما نمونه‌های معدودی از نظم تشکیلات وسرعت تصمیم وصحت عمل وجود داشته باشد مسلما جمعیت شیروخورشید سرخ درردیف اول چنین فهرستی قراردارد و لطف مطلب اینجاست که مردم در تنك‌ترین شرایط زندگی و در تیره‌ترین لحظات‌نومیدی باین حقیقت پی‌میبرند ، در زمانی که بهرسو مینگرند بلاوستم است و راهها از هر طرف مسدود.

جمعیت شیروخورشید سرخ پیامی را که در آستانه تشکیل مجمع عمومی خود بتاریخ سوم مهرماه ۱۳۴۵ از رئیس ورهبرعالیقدر مملکت دریافت داشته بعنوان سند افتخاری ضبط کرده است : «خرسندم که جمعیت شیروخورشید سرخ ایران در دوره خدمات خود ودربیست و پنج ساله اخیر که مستقیما تحت حمایت وتوجهات عالیه ما وسرپرستی خواهر گرامی والاحضرت شاهدخت شمس پهلوی خدمتگزاری کرده است همواره بعنوان یك ملجاء ومرجع عالی خیر خواهی ، انساندوستی ونوعپروری شناخته شده و نه تنها در داخل‌بلکه در خارج از کشور در خانواده بین‌المللی صلیب سرخ وهلال‌احمر جهانی نیز مقام ارزنده‌ای بدست آورده‌واعتبارواحترامی را که در خورسنن ملی و شعائر مقدس مذهبی ماست حاصل کرده وتوانسته است نمودار کاملی از حس‌نوعپروری و انساندوستی‌ملت ایران در انظار جهانیان باشد ».

این پیام بافتخار جمعیتی شرفصدور یافته است که چهل‌و پنج سال پیش فعالیت خودرا از محدوده یك اطاق کوچك آغاز کردو امروز شاخه‌های آن‌در اقصی نقاط کشوربرسر بیماران،دردمندان، مصیبت زدگان و کسانیکه در معرض قهر و خشم عناصرطبیعت قرار میگیرند ، سایه افکنده است. شیروخورشید سرخ ایران که زمانی صرفا در حوادث‌وپیشامدهای غیر مترقبه‌مثل‌زلزله وسیل وامثال آن مسئول ودامنه فعالیتش باینگونه موارد محدود بود، امروزه درحد یك‌سازمان خیریه بین‌المللی فعالیت دارد و کمکهای مذکور تنها یك رشته از خدمات جمعیت را تشکیل میدهد.

اکنون صدها درمانگاه ، بیمارستان ، پرورشگاه ،اندرزگاه ، آموزشگاه ومراکز دیگر درمانی ، بهداشتی ،آموزشی ،اجتماعی زیرنام وعنوان جمعیت شیروخورشید سرخ و تحت سرپرستی ۱۹۱ شعبه جمعیت در نقاط مختلف کشور بخدمات گوناگون‌اشتغال‌دارند وگذشته ازاین جمعیت باتحرك وصمیمیت خاص خود ماموریت‌های فوق‌العاده راتعهد واجرا میکند که صرفنظر ازمساعدتهای فوری‌و غیر فوری در پیشامدهای ناگوار برای کشورهای عضو خانواده صلیب سرخ و هلال احمر جهانی ، مواردی چون کمکهای ارزنده به‌آسیب دیدگان جنك منطقه عربی خاورمیانه ، سرپرستی پنجهزار تن از آوارگان عرب در صحرای زیزیه ، احداث بیمارستانهای صحرائی در اردن ، در ویتنام و در عربستان سعودی بمنظور تصدی امور بهداشتی ودرمانی زائران خانه‌خداوبالاخره کوششهای‌جمعیت را درزمینه عمران و آبادانی بنادر وسواحل جنوب ،ازینجمله‌میتوان بعنوان نمونه ذکر کرد. باچنین کارنامه درخشانی ، حیف است که خدمات و فعالیت‌های ارزنده جمعیت‌بواسطه‌تنگی دست‌وکسر بودجه معطل یامتوقف بماند. زیرا در هر قدم که پای رفتار جمعیت از حرکت بازبماند بیماری از تیمار و مصیبت دیده‌ای‌ازمحبت وافتاده‌یی ازدستگیری ودرمانده‌ای از حمایت ویتیمی از نوازش محروم میشود واین دینی است برذمه دولت و ملت، برعهده همه نیکوکاران و نوعدوستان که جمعیت شیروخورشید سرخ‌رادر راه غلبه برمشکلات مادی وادامه خدمات انسانی خود یاوری کنند.

مطب جدید دکتر ع ـ میرعمادی

جراح ـ بخیابان فخررازی ۷۵ منتقل شد

آ ـ ۵۹۶۴۰

استاد حسینقای مستعان معتقداست که‌داستان‌جذاب

نغمه‌ای ازسازدل

یکی ازشاهکارهای بی‌نظیر نوشته‌های ایشان‌است

فراموش‌خانه

مطالبی‌است تاریخی ومستند سرگذشتی‌است اعجاب‌انگیز داستانی است‌خواندنی که‌اسرارعصرقاجار رافاش‌میکند

جاودانه مردعلی علیه‌السلام

شرح پرشوری از زندگانی درخشان علی‌است که سطرسطر آن هرخواننده‌ای را بدنیای‌فضیلت وتقوی ورشادت‌واخلاق می‌کشاند رپرتاژهای مصور مطالب انتقادی‌داستانهای بی‌نظیرازآثاروحشی نویسنده‌ای که درمیان خانواده‌ها محبوبیت دارد. مهدی سهیلی شاعری که‌سالهاست محبوب جوانان است‌ورضاهمراه مترجمی که بهترین آثار انتقادی‌عزیزنسین را ترجمه‌میکند

صبح‌چهارشنبه درمجله امیدایران

دفترچه‌های پس‌انداز خوانندگان امید ایران

مسلما ازپنجاه تاپنجهزار ریال موجودی خواهد داشت وبرای اکثریت آنهائیکه تمبرهای پس‌انداز امیدایران را فرستاده‌اند بوسیله بانك ملی ارسال میشود. شما هم صبح چهارشنبه مجله امیدایران‌را تهیه کنیدواگر آن‌رانه‌پسندید یك‌هفته‌بعد ده‌ریالی‌را که پرداخته‌ایدپس بگیرید امیدایران‌مجله‌خانواده‌های ایران‌است

برای مقابله با تهدید ویت‌کنك :

جانسون امروز شورای جنگی تشکیل میدهد

سایگون ـ رویتر ـ آسوشیتدپرس ـ یونایتدپرس ـ نیروهای آمریکائی که در منطقه حاصلخیز دلتا برای کاستن فشار ویت‌کنك‌ها بر شهر «کان‌تو» مشغول جستجو هستند دیروز به نبرد شدیدی با چریك ها پرداختند وحداقل ۴۷ نفرویت‌کنك را کشتند دراین منطقه‌که ۱۲۰ کیلومتر با سایگون فاصله دارد ویت کنك قبل از سپیده دم به مرکز نیروی زمینی. دریائی امریکا حمله کرد ودو آمریکائی را کشت و۱۶ نفررا مجروح کرد شهر «کان‌تو» بزرگترین شهر نظامی‌منطقه دلتاست و دیروز برای اولین بار کمونیست‌ها دراین منطقه با تانك وزرهپوش به نیرو های دولتی حمله بردند . گزارش های دیگر حاکی است‌که نیروهای ویتنام شمالی مواد جنگی بیشتری در اطراف‌پایگاه محاصره‌شده «خه‌سان» در نزدیکی مرز لائوس‌متمرکزمیکنند هواپیماهای اکتشافی پس از یك بمباران مواضع کمونیستها دراین ناحیه گزارش دادندکه دو کامیون را در حال اشتعال دیده‌اند .

شهر خه‌سان که کمونیستها در ماه گذشته آنرا تصرف کردندفقط ۳ کیلومتر باپایگاه «خه‌سان»فاصله داردودراطراف این شهر نیزستون های‌زرهی کمونیست دیده‌شده‌است.

آنچه مسلم است نیروهای‌زرهی کمونیست تا قلب ویتنام جنوبی‌راه یافته است ولی درباره محل‌وتعداد آنها گزارشهای متناقضی‌میرسد.

درنزدیکی مرز کامبوج نیز چریکها به حمله متقابل علیه نیروهای دولتی‌و امریکائی‌پرداختند ولی مسلم نیست که از آتش‌تانك های‌خود استفاده کرده‌باشند . اما از توپهای کالیبر ۵۰ استفاده نموده‌اند .

تلفات وارده‌برنیرو های دولتی‌در این حمله سبك‌توصیف شده‌دست.

*** اخراج شده‌اند**

منابع دولتی گفتند دونفر از نیرومندترین فرماندهان‌نظامی‌ویتنام جنوبی‌از طرف‌دولت اخراج‌شده اند این‌دومین تغییر عمده در فرماندهی نظامی دولتی در ماه اخیر استو به دنبال تقاضا های امریکا بوده‌است که خواهان رهبران نظامی مهاجم‌تری در راس نیروهای ویتنام جنوبی است. این‌دو فرمانده ژنرال«مگونیاوان کان»فرمانده‌ارتش چهارم که نیروهایش‌در منطقه‌دلتا مستقراست‌وژنرال«وین‌لوك»فرمانده ارتش‌دوم که‌در کوهسار های‌مرکزی فرماندهی می کرده‌است .

ژنرال لوك‌پسر عموی بائودای امپراطور سابق ویتنام است.

ژنرال «دوك‌تان» رئیس سابق برنامه آرام‌سازی جای فرمانده ارتش چهارم و ژنرال «لومونك » فرماندهی ارتش دوم‌را عهده دار خواهند شد این تغییرات مهمترین تغییرات نظامی در دو سال اخیر تلقی شده‌است واشنگتن در آستانه ورود ژنرال ویلر رئیس ستاد امریکاازویتنام‌است‌وگفته‌می شودامریکاعلیرغم فشار های تازه صلح طلبانه سناآماده‌جنك‌شدیدتر ازجمله افزایش بیشتر نیرو های نظامی خود در ویتنام می شود . گفته می‌شود تعداد قوای امریکا بسیار بیش‌از ۵۲۵هزار نفر فعلی خواهد شد . زیرا ژنرال ویلردر بانکوك گفته است قصد داریم‌فشار برکمونیستها را آنقدر افزایش‌دهیم که در جنك پیروزشویم .

دیروزسناتور منسفیلد رهبر دمکراتها درسنا به گروه انتقاد‌کنندگان از سیاست‌دولت ویتنام پیوست و از پرزیدنت جانسون خواست به پیشنهادهای اوتانت‌دبیر کل سازمان‌ملل برای آغازمذاکرات صلح درویتنام توجه کند .

منسفلید گفت امریکا در برابر حمله کمونیستها عکس‌العمل زیاده از حد نشان‌داده‌است .

همزمان بااین سناتور فولبرایت رئیس کمیته روابط خارجی سنا خواستار تجدید نظر کامل ازطرف کنگره‌وسیاست ادامه تشدیدجنك درویتنام شد .

*** گلوله باران سایگون**

ویت‌کنك ها در تمام امروز به گلوله‌باران‌وپرتاب راکت‌بسایگون و حومه آن و پایگاه «تان‌ـ سون‌ـ هوت‌ـ هوا» ادامه دادند .

پایگاه «بین‌هوا» واقع در ۳۰ کیلو متری پایتخت هدف اساسی ویت کنك ها بود .

در این حملات ۱۴ نفر از جمله ۱۲ امریکائی کشته شده و ۲۵ نفر زخمی گردیدند و خسارات مادی فراوانی به تاسیسات پایگاه وارد گردید،«بین‌هوا» پایگاه‌بزرك واحد های امریکائی‌و ویتنام‌جنوبی است .

اطراف این پایگاه نیز مورد حمله خمپاره‌انداز های ویت‌کنك قرار گرفت .

درنتیجه‌راه‌سایگون‌به «بین‌هوا» بسته شد . مدرسه نظام سایگون نیز مورد حمله‌راکت های‌ویت‌کنك قرار گرفت . یك دانشجوی نظام کشته و ده تن زخمی شدند . به تاسیسات مدرسه نظام آسیب های فراوانی وارد گردید .

در «نیوپورت» که در غرب‌سایگون قرار دارد خمپاره های ویت‌کنك بروی انبار های بندرگاه فروریخته شده و قسمت عمده‌ای از آنها را نابود کرد .

*** یك نشانه‌کوچك**

هارولد ویلسون نخست وزیر انگلستان امشب گفت که پس از این آغاز هرگونه مذاکره‌برای‌حل مسئله ویتنام به تصمیم رژیم‌هانوی بستگی دارد .

نخست‌وزیر که‌به سئوال‌نمایندگان در مجلس عوام آن کشور پاسخ میداد گفت که‌امریکا تنهادرانتظار دریافت یك نشانه کوچك درباره تمایل هانوی برای قطع بمباران ویتنام شمالی وآغاز مذاکرات‌صلح است .

ویلسن درباره مذاکرات خود با اوتانت گفت که دبیر کل سازمان ملل متحد پیشنهادمشخصی درباره تمایلات هانوی همراه نیاورده بود.

شورای جنگی امریکا

امروز شورای جنگی امریکا در کاخ سفید تشکیل‌می گردد و ژنرال ویلر رئیس ستاد مشترك نیرو های امریکائی گزارش کارو تصمیمات فوری را که باید برای مقابله با بحران ویتنام اتخاذ گردد باطلاع رئیس جمهوری میرساند .

جانسون که برای یك توقف کوتاه به تکزاس رفته و دراین‌مدت‌روزنه امید ویتنام را بدقت بررسی کرده همزمان بابازگشت ژنرال ویلر به واشنگتن بازگشته است .

ژنرال ویلر که اخیرا به سایگون رفته بود باژنرال وستمورلند مذاکرات مفصلی بعمل آورده است .

ناظران سیاسی معتقدند که لحظه اتخاذ تصمیم های مهم درباره ویتنام فرا رسیده و تصمیم گرفته خواهد شد که هرچه زودتر تعداد ۵۰٫۰۰۰ الی ۱۰۰٫۰۰۰ نفر به نیرو های امریکا در ویتنام اضافه شود .

در این شورای جنگی جانسون ، ژنرال ویلر ، دین‌راسك ، مك‌نامارا وزیر دفاع و رئیس ستاد و ژنرال تایلور شرکت دارند .

جانسون پس از شرکت در این جلسه شورای‌جنگی جلسه کابینه خود را تشکیل خواهد داد . انتظار میرود که جانسون مجددا تعدادی از نیرو های ذخیره امریکا را بخدمت احضار کند زیرا بطوری که ریچارد راسل رئیس کمیسیون نیرو های مسلح امریکا اعلام کرد احضار عده‌ای از نیرو های ذخیره لازم است تا خلاء حاصله در اعزام‌این افراد به ویتنام پر شود .

در جلسه شورای جنگی همچنین پیرامون تشدید بمباران مدار ۱۷ درجه و عملیات در لائوس نیز بحث خواهد شد .

فعالیت‌های عجیب‌در اطراف سفارت شوروی

مسکو ـ روزنامه پراودا نوشت که شب قبل از انفجار درسفارت شوروی درواشنگتن مقامات سفارت شوروی شاهد فعالیت های عجیب اشخاص ناشناس دراطراف سفارت بوده‌اند ابتدا چند اتومبیل‌درنزدیکی سفارت پارك کردند که سرنشینان آنها مراقب رفت و آمدهمه‌اشخاص درساختمان سفارت بودند . بعد عده‌ای که دوربین های مختلف را متوجه سفارت کرده‌بودنددرساختمان های اطراف دیده شدندویك‌ساختمان درنزدیکی سفارت که‌معمولا بسته مانده بود ناگهان گشوده و پررفت وآمد شد .

بعد از انفجار بمب‌سفارت‌شوروی اعتراضی تسلیم وزارت‌خارجه آمریکا کرد .

در کنفرانس کمونیستها اختلاف افتاد

بوداپست‌ـ منابع مطلع گفتند کنفرانس جهانی کمونیست‌ها که دربوداپست تشکیل شده آماده اعلام کمك بیشترو کاملا هماهنك کشور های کمونیست به ویتنام شمالی می‌شود در این کنفرانس ۶۴ حزب کمونیست‌از پنج قاره جهان شرکت‌دارندوهدف آن‌تشکیل جبهه مستحکم‌ضدامپریالیستی برضد سیاست‌امریکادرویتنام اعلام‌شده‌است . همزمان‌بااین کنفرانس دولت ویتنام شمالی تقاضای کمك‌بیشتری‌ازدوستان ومتحدان خویش کرده‌است

قبلا گفته میشد هدف کنفرانس رفع اختلافات داخلی در نهضت کمونیسم و بطور عمده‌اختلاف چین وشوروی است اما چون‌دورنمائی برای‌سازش بین چین‌وشوروی‌وجود نداردابن کنفرانس به یك‌مجمع بزرك‌ضد امریکائی تبدیل گشته است .

دیروزدر جلسه کنفرانس میخائیل سوسلوف تئوری‌دان عمده شوروی که در راس‌هیئت‌نمایندگی شوروی قراردارد دربرابرنمایندگان قول‌دادشوروی هر کمکی‌را که‌لازم باشد به‌هانوی خواهد کردتا مردم ویتنام بتوانند ارباب‌سرزمین‌خویش شوند .

وی‌خواستار تشکیل یك جلسه‌از سران عمده کشور های کمونیست درماه نوامبر یادسامبر برای‌احیاء وحدت اردوی کمونیستم گردید . قبلا آلمان شرقی پیشنهاد کرده بود این کنفرانس سران کمونیست در مسکو تشکیل شود .دراعلامیه رسمی کنفرانس نیز اظهارات سوسلف‌وقول دادن هرگونه کمك از جانب شوروی‌به ویتنام تصریح گردیده‌است .

نماینده‌رومانی دراین کنفرانس خواستار شد که کنفرانس بحث خودرا به مبارزه علیه امپریالیسم محدود کندودرباره تفرقه موجود دراردوگاه کمونیسم بحثی‌ننماید.

نماینده حزب کمونیست امریکا نیزدرخواست مشابهی از کنفرانس کرده وگفت کنفرانس نباید در اختلافات چین وشوروی واردشود. بلکه مخالفت‌با سیاست خارجی دولت‌امریکا باید موضوع عمده کنفرانس باشد .باین ترتیب‌باید گفت اختلاف نظری بین حزب کمونیست‌رومانی وامریکا با حزب کمونیست‌شوروی که خواهان طرح همه مسائل نهضت کمونیسم در کنفرانس می باشد بروز کرده است .

فدراسیون شیخ‌نشین‌های خلیج فارس تشکیل شد

*** ریاست فدراسیون را به نوبت شیوخ خلیج‌بعهده میگیرند**

کویت ـ رویتر ـ هفت شیخ‌نشین خلیج‌فارس دیشب اعلام‌کردند که‌یك‌فدراسیون از شیخ‌نشین های عربی در خلیج خواهند پیوست این فدراسیون هفته‌گذشته‌توسط ابوظبی و دوبی تشکیل شد هدف فدراسیون تامین ثبات‌و امنیت این منطقه است زیرا در سال ۱۹۷۱ نیرو های انگلیس از منطقه خلیج‌خارج میشوند .

تصمیم هفت شیخ نشین بدنبال مذاکراتی بود که بین رهبران‌آنها صورت گرفته این سرزمین ها عبارتند از شارجه ، ام‌القوین ، راس‌الخیمه ، مجیره ، عمان ، ابوظبی و دوبی قرار است این فدراسیون یك شورای عالی داشته باشد تا برسیاست آن نظارت کند و یك شورای اجرائی‌اموررا اداره کند فدراسیون عملی خواهد گردید .

که سران شیخ‌نشین ها با روح دوستی امکان همکاری بین خویش را مورد بحث قرار دادند و از همه دول‌دوست خواسته‌اندبه تلاش‌های انها در تامین صلح در این منطقه کمك کنند .

شیخ ابوظبی گفت‌امیدوار است همه دول دوست‌به فدراسیون کمك کنند شیخ قطر گفت باخوش‌بینی به‌همکاری آینده بین کشور های خلیج مینگرد .

در اساسنامه دوازده ماده‌ای فدراسیون گفته‌میشود نام‌فدراسیون (فدراسیون خلیج) خواهد بود و ریاست شورای فدراسیون بنوبت یکساله دور خواهد گشت وبودجه آن با سهمی که هریك میپردازند تامین خواهد شد و سرزمین های مزبور برای تقویت ارتش های‌خود خواهند کوشید وهرحمله‌ای بیکی از دول عضو را حمله به‌همگی‌تلقی خواهند کرد و هر شیخ‌نشین در امور داخلی خود آزاد خواهد بود و یك شورای اجرائی‌اموررا اداره کند و از ۳۰ مارس ۱۹۶۸ رسمیت نماید اعلامیه صادره حاکی است

ملك‌حسین از عملیات چریکهای عرب ستایش کرد

بیروت ـ رویتر ـ ناشر روزنامه «الانوار»چاپ‌بیروت‌ضمن‌مصاحبه‌ای باملك حسین پادشاه اردن او را بعنوان ستایشگر حملات چریکهای عرب برضد اسرائیل تصویر کرد اما افزود ملك حسین امیدوار است که این‌حملات مطابق‌بانقشه‌عملیاتی بزرگتری انجام گیرد «الانوار» از قول ملك حسین نوشت این هماهنگی در حمله برضد اسرائیل حملات مزبور را موثرتر خواهد ساخت . آنچه ما بیشترین امید را به‌آن‌داریم هماهنگی‌بیشترارتشهای عرب است. ملك حسین تاکید کرد که ارتش اردن در برابر حملات اسرائیل همانطور که در ۱۵فوریه مقاومت کرده مقاومت خواهد کرد وبرخلاف آنچه تصور میکنند اردن برای اسرائیل شکار آسانی‌نیست. ملك حسین عملیات کوماندوها وروح فداکاری آنانرا ستوده‌است.

*** تعجب میکند**

محافل رسمی‌مصردرباره گزارشهای مربوط به آغاز مذاکره میان مصر واسرائیل که در خارجه منتشر گردید اظهار تعجب میکنند اخبار منتشره حاکی‌بودکه این‌مذاکرات بامیانجیگری«گونارياريك»صورت خواهد گرفت.در محافل مصرگفته میشود که شورای امنیت سازمان ملل متحد به یارینك توصیه‌نکرده است که در باره انعقاد قراردادمیان اعراب واسرائیل مذاکره کند . بلکه خواسته است که او در پایتخت‌های مختلف با رهبران‌عرب واسرائیل تماس گرفته وگزارشی درباره‌اجرای قطعنامه شورای‌امنیت تسلیم اوتانت کند. و بنظر میرسد که یارینك تاکنون در ماموریت خود موفقیت حاصل نکرده استو شاید به این دلیل است که به نیویورك باز میگردد . در محافل رسمی گفته میشود که عدم‌موفقیت یارینك بعلت امتناع اعراب نبوده بلکه بعلت امتناع‌اسرائیل‌دراجرای قطعنامه شورای امنیت سازمان ملل خواهد بود.

منابع رسمی مصر میگویند که اینکشور روش خودرا در باره حل سیاسی مسئله‌خاورمیانه تغییرنداده ولی این راه‌حل باید همراه باخروج نیروهای اسرائیل از اراضی اشغال شده اعراب باشد . محافل مصر در باره خبر حمله روزالیوسف مبنی‌بر اینکه مصر آمادگی خودرا برای اعزام یك نماینده به قبرس اعلام کرده تابا یارینك مذاکره کند اعلام کردند که وی در مذاکره‌با رهبران اعراب موفقیت‌نیافت چطور بایك نماینده‌به‌توافق خواهدرسید.

*** گفتگوکرد**

گونارياريك فرستاده مخصوص اوتانت دبیر کل سازمان ملل متحد امروز قبل از حرکت‌به‌نیویورك‌مدتی باابابان وزیرخارجه اسرائیل گفتگو کرد .

پس از این ملاقات وی گفت که اسرائیل پیشنهادات مشخصی‌نکرده ولی گفتگوهای امروز مفید بود . فرستاده اوتانت افزود درهرحال ما امیدواریم که راه حل‌مسالمت‌آمیزی پیداشود . او افزود خوشبینی‌بی‌حد نباید داشت درحالیکه نباید زیادهم بدبین بود . درمحافل رسمی‌اسرائیل گفته میشود که‌درجلسه امروزروش اسرائیل باردیگر به‌یارینك تاکید گردید وی هفته آینده قرار است به‌قاهره و اورشلیم و عمان سفر کند.

رادیو عدن اعلام کرد که‌دولت یمن جنوبی تصمیم گرفته ۴۸ نفر کارشناس وابسته به‌ارتش نیروی دریائی و نیروی هوائی را اخراج کند دراین اعلامیه که باقطع‌برنامه عادی رادیو خوانده شده گفته شده که این تصفیه برای ریشه کن کردن عمال امپریالیست و شیخ‌های سابق از رژیم انقلابی صورت میگیرد از این‌عده ۲۰خلبان انگلیسی هستند که بانیروی هوائی یمن‌جنوبی‌قرار‌دادداشته‌اند و ۱۰ افسر در ارتش و۱۰ نفر در نیروی دریائی خدمت میکرده‌اند .

آگهی حراج

اداره کالا وخواربار بانك ملی ایران مقداری برنج مخلوط با خاك کیسه‌های خالی برنج و حبوبات ، سرب‌پلمپ ، لوبیا سفید مخلوط باخاك ، صابون گلنار خردشده و خاك قند مخلوط باخاك رادر ساعت ۹ صبح روز چهارشنبه بیست‌وسوم اسفندماه ۱۳۴۶از طریق مزایده حضوری بفروش میرساند . حراج نقدی بوده و خریدار موظف است حداکثر در ظرف پنج روز اجناس خریداری شده را تحویل گرفته وا زبانك خارج نماید .

طالبین میتوانند در روز فوق‌الذکر برای شرکت در حراج در محوطه انبار اداره کالا وخواربار واقع در بانك ملی ایران‌خیابان فردوسی حضور بهمرسانند .

بانك ملی ایران

آ ـ ۵۹۷۳۶ ۱ـ۲

سپاس وپوزش

ازسروران و عزیزانی که در دوره کسالت مخلص لطف فرموده به‌عیادت تشریف آورده، گل‌فرستاده ویانامه و تلگراف مخابره فرموده‌اند بی‌نهایت سپاسگزارم . چون از ملاقات ممنوعم واجازه مکاتبه و تلفون کردن هم ندارم برای اینکه تصور نشود که سکوت بنده خدای نخواسته ازبی‌ادبی است عرض میکنم.

گر که‌ماندیم بازبردوزیم حامهٔ کزفراغ چاك‌شدم

قربان همه عبدالله انتظام بیمارستان شرکت ملی‌نفت‌ایران

آ ـ ۳۶۸۱۱

مجله اقتصادی

بورس

با بهترین و آموزنده ترین مطالب ومقالات منتشرشد

آ ـ ۵۹۵۴۰ ۱ـ۲

کتابیکه مورد پسند همه مردم باانصاف است

گوشه‌یی ازخاطرات و مشکل رهبری نسل‌جوان

اثر : ماشاالله‌نگارستانی «کرمانی»

دراین‌کتاب مسائل مختلف‌اجتماعی، انتقادی، حقوقی، فلسفی وجنسی وراجع به امور دفترخانه‌ها وبسیاری مسائل دیگر بحث شده است .

محل‌فروش: شاه‌آباد ـ اقبال و کلیه کتابفروشیها وروزنامه‌فروشیهای معتبر

آ ـ ۵۹۱۷۴

مخصوص عید

بهترین کت و شلوارهای مردانه و پسرانه وکت ودامن ولباس زنانه و دخترانه از پارچه های عالی‌مخصوص‌عید تهیه شده است

مغازه‌پیرایش ـ لاله‌زار

آ ـ ۵۹۵۱۸

۱۰٪ درصد تخفیف

طبق معمول هرساله مغازه‌پیرایش ازاول‌اسفندماه‌ده‌درصد

۱۰٪ برای پوشاك رومردانه زنانه و پسرانه ودخترانه‌بعنوان عیدی تخفیف میدهد

مغازه پیرایش ـ لاله‌زار

آ ـ ۵۹۵۲۰

اخبار کوتاه

تونس ـ منجی سلیم وزیر دادگستری تونس که در راس یك هیئت رسمی برای زیارت به‌عربستان سعودی آمده است ناگهان‌دچار بیماری قلبی گردیده ولی‌منابع موثق تاکید میکنند که حال‌او وخیم نیست و هیچ نگرانی وجود ندارد .

هنك‌کنك ـ چین کمونیست امروز چهارصدوپنجاه و یکمین اخطار جدی خود را به آمریکا تسلیم نمود . این اخطار مربوط به پرواز هواپیما های آمریکائی برفراز آبهای ساحلی چین میباشد .

رم ـ بیوه موسولینی‌بنام «دوناراشل» عرضحالی تسلیم دادگاه کرده و تقاضای دریافت‌حقوق شوهرش را که بیست سال نخست وزیر بود کرده است . کابینه‌ایتالیا معتقداست‌که‌چون مهلت‌دهسال قانون برای درخواست حق بازنشستگی سپری شده و درخواست تسلیم نگردیده لذا موضوع منتفی است ولی وکیل بانو «راشل» مدعی است که شامل مرور زمان نشده است.

لندن ـ «جان دیاموند» مدیر کل خزانه‌داری انگلستان گفت که ایندولت از جنك اعراب و اسرائیل در حدود یك میلیارد و یکصد میلیون فرانك ضرر کرده است این خود مربوط به افزایش بهاء حمل نفت از طریق دماغه است .

کوت دازد ـ یول براینر هنرپیشه سینما که سرگرم بازی در یك فیلم درکوت دازد میباشدامروز ازیك‌حادثه‌رانندگی جان‌بدربرد اتومبیل حامل وی بعللی که معلوم نشده از جاده منحرف شده و پس از چند دور متوقف گردید .

سازمان ملل متحد ـ شورای امنیت سازمان ملل متحد امشب برای بررسی مسئله آفریقای جنوب غربی تشکیل جلسه خواهدداد، جلسه‌مذکور قرار بود روز سه‌شنبه تشکیل شود ولی بعلت عدم حضور اوتانت به تعویق افتاد .

توکیو ـ وزارت خارجه کره شمالی امروز «تحریکات جنك طلبانه آمریکا و کره جنوبی» وهمچنین عدم صداقت آمریکا و کره جنوبی را در حل مسئله‌پوئبلو تقبیح کرد . در اعلامیه وزارت خارجه تاکید گردیده که آمریکا نیروی‌دریائی خود را درنزدیکی آبهای ساحلی کره شمالی مستقر کرده و سعی دارد کره شمالی را با بسیج عمومی‌تهدید کند در اعلامیه پس از محکوم ساختن‌روش‌امریکا در مذاکرات «پان ـ مون‌جوم» تاکید میکند که هدف کره شمالی حفظ‌صلح است ولی اگر «آمریکا و کره جنوبی» جنك میخواهند مانیز آماده‌ایم .

بغداد ـ وزیر فرهنك و هدایت ملی عراق‌درراس یك‌هیئت رهسپار سوریه خواهد شد . تا در باره انعقاد یك قرار داد فرهنگی میان عراق و سوریه مذاکره کند . موافقت‌نامه مذکور شبیه موافقت‌نامه ای میباشد که‌میان سوریه و الجزایر امضاء شده است . هیئت عراقی از دمشق رهسپار صوفیه ، بوداپست ، برلن شرقی خواهد شد .

دهلی جدید ـ دولت هندنسبت به تجاوز کشتی های پاکستانی به قلمروآبهای‌هند بدولت‌پاکستان اعتراض کرد .

دریادداشتی که‌ازطرف‌دولت هند به دولت پاکستان فرستاده شده درخواست گردیده‌است‌که اقدامات مجدانه ای برای جلوگیری از تکرا ر این قبیل حوادث بعمل آید .

راولپندی ـ امروز بین شوروی و پاکستان یك قرار داد بازرگانی دو ساله در راولپندی امضاء میشود بموجب این قرار داد پاکستان‌پارچه ، کفش پنبه‌صادر خواهد کرد و در عوض ماشین آلات صنعتی دریافت خواهد نمود .

پاریس ـ «پیرمسمه» وزیر دفاع فرانسه اعلام داشت که فرانسه زراد خانه اتمی خود راپیوسته تقویت خواهد کرد و هرگز به اتحاداتلانتیك‌شمالی بازنخواهد گشت .

«مسمه» گفت نیروی ضربتی فرانسه درخارج اتحادیه دفاعی اتلانتیك بطور قابل توجهی گسترش یافته است .

واشنگتن ـ پرزیدنت جانسون‌برای نخستین بار پس از حادثه قتل جان کندی در سال ۱۹۶۳ وارد دالاس گردید .

برای حفظ جان رئیس جمهوری آمریکادر این مسافرت‌اقدامات احتیاطی فوق‌العاده ای بعمل آمده بود . خبر سفر جانسون به‌دالاس تا نیم ساعت قبل از ورود وی باین شهر اعلام نشده بود .

یک دیپلمات مصری به‌کویت پناهنده‌شد

پاریس ـ دویتر ـ روزنامه اورور چاپ پاریس از تصمیم دولت مصر بر تجدیدمحاکمه چهار ژنرال مصری انتقاد کرده و نوشت مسئول‌تر از همه‌کس در شکست مصر شخص عبدالناصر است .

مفسر روزنامه «اورور» نوشت دانشجویان و کسانی که حکم صادره در باره چهار ژنرال‌راخفیف میدانند و تظاهر میکنند کسانی هستند که هرگز بمیدان جنك‌نمی روند و تمام شجاعت خود را برای شلوغ کاری در خیابان‌ها ذخیره‌می‌نمایند .

روزنامه میپرسد چه کسی با بستن خلیج عقبه جنك را تحریك کرده و جواب میدهد ناصر . چه کسی دستور تمرکز ارتش مصر در صحرای سینا داد و به‌عملیاتی دست زد که همه کارشناسان‌نظامی آنرا دیوانگی نامیدند بازهم‌ناصر. وقتی کسی همه قدرت نظامی و سیاسی خودرا در دست خودمتمرکز کرده اخلاقا حق‌ندارد کاسه‌وکوزه شکست را سر دیگران بشکند و افکار عمومی را گمراه کند این تاکتیك‌های‌غیر شرافتمندانه شاید امکان دهند که رئیس (ناصر)روز حساب خودرا بتاخیر بیندازد اما آن ساعت آخر فراخواهد رسیدو مردم مصر ترازنامه۱۴سال‌حکومت او را بررسی میکنند .

*** امضاء کرد .**

ژنرال محمود فوزی وزیر جنك مصر فرمان تجدید محاکمه چهار فرمانده سابق نیروهای هوائی‌مصر را که بعنوان مسئول شکست مصر یکبار محاکمه شده‌اند امضاء کرد .

روزنامه الاهرام نوشت این چهار نفر توسط یك دادگاه عالی نظامی دیگر بریاست ژنرال محمودالرمالی فرمانده توپخانه مصر محاکمه خواهند شد .

درمحاکمه‌سابق‌دونفرژنرال‌محمود صدقی و اسماعیل لبیب بترتیب به ۱۵ و ۱۰ سال حبس محکوم شده‌اند .

و دو نفر دیگر تبرئه شده‌اند دانشجویان مصر علیه خفیف بودن احکام صادره از طرف دادگاه‌قبلی اعتراض و تظاهرات کرده واعدام هر چهار نفرراخواستار شده‌بودند. وبهمین جهت ۵ دانشگاه مصربرای مدت نامعلومی بسته شده است .

همزمان با این دادگاه دیگری آماده محاکمه صلاح‌نصر رئیس سابق سازمان اطلاعات‌مصر میشود «نصر» آخرین نفر از ۵۴ نفری است که متهمند برای سرنگون کردن رژیم ناصر محاکمه می‌شوند در ادعانامه دادستان گفته شده او علاوه بر توطئه برای سرنگون کردن رژیم از خدمات اطلاعاتی خود نیز منحرف شده است .

*** فرار دیپلمات**

روزنامه «الرای العام» گزارش دادکه «یحیی طویل»دبیر اول سفارت مصر دربیروت ازدولت کویت درخواست‌پناهندگی سیاسی کرده است ولی چون دولت کویت این درخواست را نپذیرفته «طویل» درنظر گرفته است که‌به اتریش برود .

یحیی طویل از سال ۱۹۶۱ با سمت دبیر اول سفارت مصر در لبنان مشغول خدمت بود .

ویت کنگها کشتی امریکائی رامنفجر کردند

*** کلیه سرنشینان کشتی آمریکائی کشته‌شدند**

هوئه ـ ۲۷فوریه خبرگزاری‌فرانسه ـ ویت‌کنگها امشب یك کشتی مخصوص پیاده کردن نیرو از ناوگان امریکارا در رودخانه «برخوم» منفجر کردند. ویت‌کنگها ابتداءباموشك عرشه کشتی راروشن کردند و سپس آن‌را زیر آتش خمپاره انداز گرفته یکی از گلوله های خمپاره‌انداز بوسط کشتی اصابت کرد و بدنبال آن انفجار سهمگین روی داد . امواجی که‌از این انفجار تولید شد درسه کیلو متری محل حادثه بخوبی احساس گردید وبلافاصله ستونی بشکل قارچ از دود و آتش بهوا بلندشد هنوز معلوم نیست که این کشتی چند سرنشین داشته ولی مسلم‌است که هیچیك ازآنها نتوانسته‌اند جان سالم بدربرند . از طرف دیگر ویت‌کنگها امشب یك هواپیمای حمل‌ونقل ارتش امریکا را هنگامی که میخواست در دژ محاصره شده خه‌سان فرود آیدزیر آتش‌مسلسل گرفتند درست موقعی که هواپیما دروسط‌فرودگاه‌می‌نشست گلوله‌ای بخلبان آن که‌یك‌سرگرد امریکائی بود اصابت کرد که‌دردم جان‌سپرد.

امریکا نگران حمله ویتنام شمالی به لائوس است

واشنگتن ـ خبرگزاری‌فرانسه ـ سخنگوی‌وزارت‌خارجه‌امریکا اعلام‌کرد که دولت‌امریکااز پیشروی نیرو های کمونیست بسوی دره مکونك بسیار نگران است‌سخنگوی وزارت خارجه باستناد گزارش هائی که در باره حمله دامنه دار سربازان ویتنام شمالی‌وپاتت‌لائو در لائوس به واشنگتن میرسد گفت‌این فعالیت هاو همچنین عملیات دیگر که در لائوس توسط‌افرادویتنام‌شمالی وپات‌لائو صورت‌میگیرد نقض موافقت نامه های ژنواست .

رابرت مك کلوسکی سخنگوی وزارت‌خارجه امریکا گفت مشکل است که از هما کنون‌درباره‌مقاصد اصلی کمونیست ها چیزی گفته شود ولی مسلم‌است که فعالیت های آنها در سه منطقه لائوس بطور جدی نگران کننده است . فعالیت‌های کمونیستها متوجه سه جهت مشخص‌می‌باشد .

۱ـ افراد ویتنام شمالی ازشهر «تاتوم » گذشته‌وبسوی «یاکسان» در منطقه مکونك پیش میروند.

۲ـ در قسمت‌جنوب‌واحد های دیگری‌واردشهر«لائونگام»شده‌اند.

۳ـ کمونیست ها شهر« اتوبو» مرکز ایالت را مورد حمله قرار داده‌اند ولی‌افراد پادشاهی لائوس تاکنون از این شهر دفاع کرده‌اند.

در صفحه ۹ معرفی شده است

از امشب در سینماهای

سهیلا ـ تاج ـ کیهان
فردوسی ـ پلازا

نقابدار تگزاس

پانوراميک ـ رنگی

باشرکت :
گلن ساکون
جان باراکودا
هلن وارت

ییلاق متحرک

این مرد کیست که همه‌قصدجان‌اورادارند؟

یك جاسوس ،یك خرابکار ، یك بیگناه ،یك مامورضد جاسوسی‌یایك...؟! هرچه هست مثل اینکه هیچکس نمی‌خواهد او زنده بماند .. چرا؟ . . .

از امشب در سینماهای

امپایر ـ ایفل
متروپل ـ رویال ـ حافظ ـ سانترال

دامی برای بیگانه

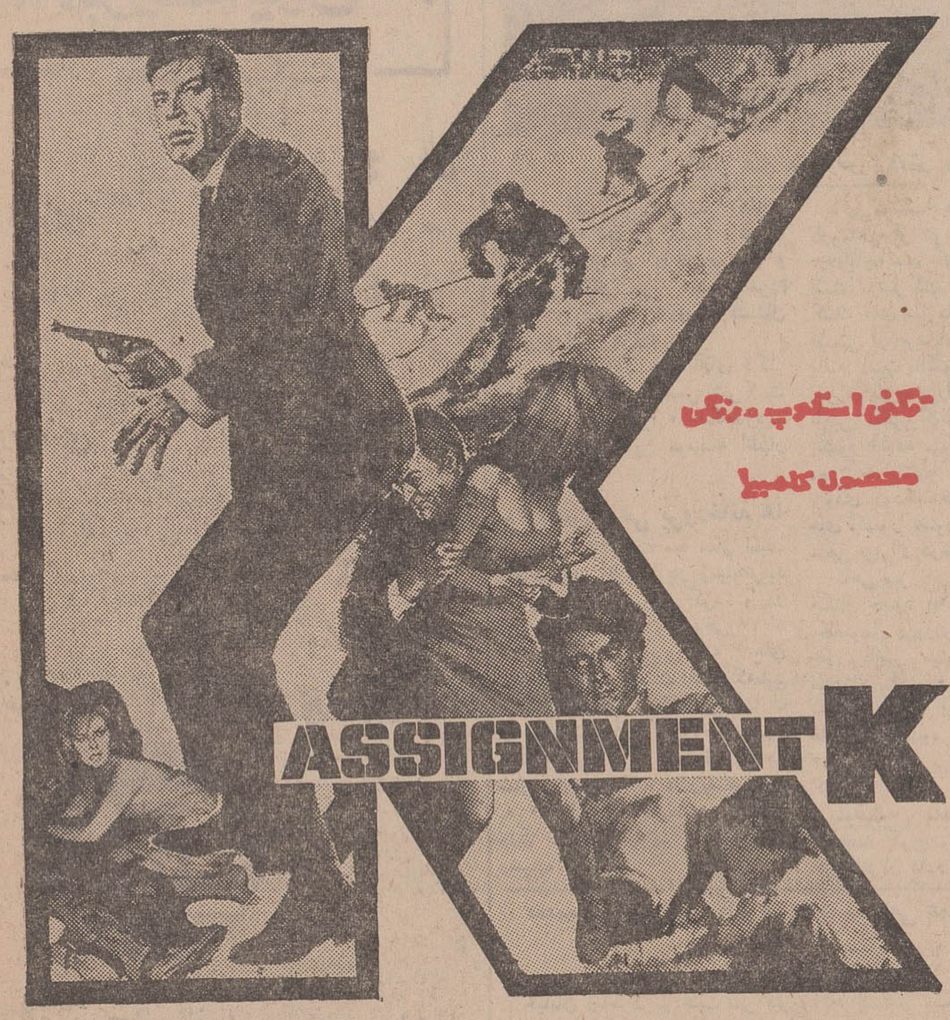

باشرکت : استیفن بوید ـ کامیلا اسپارو
مایکل زدگریو ـ رابرت هوفمان ـ جرمی کمپ

۵۹۶۷۰

از فردا صبح فقط در
سینمادیاموند

پرخواننده‌ترین‌کتاب سالهای اخیر بصورت یك‌اثرارزنده و یك شاهکار بی‌همتا روی پرده سینما جان میگیرد

دره گناه
VALLEY OF THE DOLLS
(دره عروسکها) پاناویژن ـ رنگی
اقتباس از کتاب پر فروش نویسنده امریکائی : ژاکلین سوزان

باربارا پارکینز
در نقش «آن» ...
دختری‌خوب باچهره‌ای
یك میلیون دلاری
و یك‌دنیا بدشانسی ...

شارون‌تیت
در نقش «جنیفر» ...
سمبول سکس
و فریبندگی و مورد
حمله‌گرگهای اجتماع ...

سوزان هیوارد
در نقش «هلن» ...
زنی جا افتاده،
شجاع، پرحرارت
ومبارزه‌طلب تا اینکه ...

پاتی‌دوك
در نقش «نیلی» ...
دختری زیباومعصوم، تا
لحظه‌ایکه درهای شهرت
برویش گشوده شد و...

باشرکت : پل‌بورك ـ تونی‌اسکاتی ـ بکارگردانی : مارك‌رابسن ـ محصول فوکس قرن بیستم

برای جلوگیری از ازدحام متمنی است قبلا بلیط مورد احتیاج خودرا رزروفرمائید ساعات رزرو۱۰ تا ۱۲صبح و۲ تا۶ بعدازظهر .
سئانسها۱۱صبح۳ـ۳۰ر۵ ـ۴۵ر۷ـ۴۵ر۹ بعدازظهر

سال آینده کارمندان اضافه حقوق میگیرند

اعلامیه دولت مبنی براجرای کامل ویکجای قانون استخدام کشوری در سال ۱۳٤۷ دیشب صادرشد. روزنامه اطلاعات اصل این خبر و تفسیر و اطلاعات لازم پیرامون آنرا دیروز مفصلا بطوراختصاصی منتشرساخته بود امروز نیز برای مزید اطلاع خوانندگان متن اعلامیه دولت جداگانه چاپ شده است.

*** بیشتر از اشل**

در مورد اعطای یك رتبه وپرداخت وجوه آن گزارش خبرنگارماحاکی است که بامر شاهنشاه آریامهر دولت باید قبل از پیاده کردن اشل جدید حقوق، به همه کارمندانیکه از بابت سالهای قبل واز بابت رتبه‌هائیکه طلب دارند، درسال ۱۳٤۷ یك رتبه بدهد علت این امرآنست که در تطبیق قانون و اجرای اشل جدید، همه کارمندان رسمی دولت اضافه حقوق دریافت نمیکنند.

بخصوص لیسانسیه‌های دبیری واداری ومهندسی وفنی وآموزگارانی که در رتبه‌های بالاهستندبا اجراو اشل جدید اضافه حقوقی دریافت نخواهند کرد.

حتی این عده از اشل جدید، مبلغی بیشتر حقوق دریافت میکنند که بعد از اجرای قانون باید این تفاوت اضافی را باسم «تفاوت تطبیق حقوق» دریافت دارند، بنابر این پیاده کردن قانون استخدام از نظر حقوقی، اضافه حقوقی نصیب این دسته نمیکند اما این دسته چند سال است که از بابت خدمات خود رتبه‌هائی طلب دارند که بعد از تصویب قانون جدید همه آنها از بین رفته تلقی شد. اما تصمیم پریشب دولت موجب شد که حداقل یك رتبه ازرتبه‌های استحقاقی آنها پرداخت شودوهمین امر باعث میشود که در سال آینده حتی این دسته هم مبلغ قابل توجهی اضافه حقوق دریافت کنند..

*** مشکل چند ساله**

در حقیقت فلسفه پرداخت یك رتبه قبل از پیاده کردن قانون استخدام کشوری برای کمك بهمین دسته از کارمندان دولت بود. زیرا اگر یك رتبه داده نمیشد این دسته از کارمندان که دسته بزرك وموثری در خدمات دولتی هستند، از دریافت اضافه حقوق محروم میماندند. اوامر شاهنشاه آریامهر موجب شد که این مشکل چندساله برای این دسته از کارمندان رسمی برطرف شود.

*** مابه‌التفاوت اشل**

دسته دیگر کارمندان آنهائی هستند که اگر قانون استخدام و اشل جدید بموقع اجرا درآید حقوقشان زیادتر خواهد شد و در نتیجه مبلغی که در بعضی موارد حتی بیش از صددرصد حقوقشان میشود، اضافه حقوق دریافت خواهند کرد پرداخت یك رتبه به کارمندان رسمی روی حقوق این دسته دو نوع اثر خواهد گذارد یك نوع آنست که چون مابه‌التفاوت اشل جدید با اشل قدیم، بیشتر ازمبلغ رتبه میشود لذا عملا وجوه یك رتبه درشکم مابه‌التفاوت مستهلك می‌گردد و این دسته همان مابه‌التفاوت راکه مبلغش زیادتراست، دریافت خواهند کرد. دسته دیگر کارمندان رسمی میباشند، که ممکن است وجوه یك رتبه بیشتر ازوجوه مابه‌التفاوت اشل جدیدبا اشل قدیم گردد.

در این صورت باین دسته باز همان مابه‌التفاوت را میپردازند. و اختلاف وجوه مابه‌التفاوت باوجوه یك رتبه را از اول سال ۱۳٤۸ پرداخت خواهند کرد.

*** کارمندان غیررسمی**

دسته دیگر کارمندان غیر رسمی می‌باشند این دسته که تعدادشان قریب یکصد هزارنفرمی‌باشددرسال ۱۳٤۷ بااجرای مرحله اول قانون استخدام کشوری از دون‌اشلی - حکمی - روزمزدی - پیمانی بیرون خواهندآمد و بکارمند رسمی مبدل خواهند شد. و از این‌پس ازمزایای کارمند رسمی و حقوق‌بازنشستگی و تامین بیشتردرمشاغل خود استفاده خواهند کردعلاوه برآن حقوق‌اکثر آنها که کمتر از اشل جدیدقانون استخدام می‌باشد بااجرای تصمیم پریشب دولت حقوق این دسته نیز ترمیم شده و درسال آینده موفق بدریافت اضافه حقوق خواهند شد.

بقیه در صفحه بیست و یکم

متن اعلامیه دولت: درباره مرحله اول قانون استخدام

بفرمان شاهنشاه بکسانی که قبل از تصویب قانون استخدام کشوری استحقاق ترفیع داشته‌اند یك رتبه اعطاء میشود

دیشب این اعلامیه از طرف دولت درباره اوامر شاهنشاه در مورد اجرای مرحله اول قانون استخدام کشوری از اول سال ۱۳٤۷ انتشار یافت.

در جلسات متعددی که بمنظور تعیین نحوه اجرای قانون استخدام کشوری طی دو هفته گذشته در نخست وزیری و در هیئت دولت تشکیل گردید باتوجه بعدم هم‌آهنگی وضع استخدامی موجود و تبعیضات ناشی از آن و لزوم ایجاد نظم و استقرار عدالت استخدامی در دستگاه های دولتی، ضرورت اجرای مرحله اول قانون ازاول سال ۱۳٤۷ مورد تایید قرار گرفت.

اگرچه امکانات مالی دولت اجرای کامل مرحله اول قانون استخدام کشوری را درسال آینده مقدورنمی ساخت معذلك دراین جلسات باتوجه باصل دوازدهم انقلاب اجتماعی ایران دولت از نظر ایجاد هم‌آهنگی و نظام استخدامی و بهبود وضع اداری کشور و تامین رفاه کارمندان، اجرای مرحله اول قانون استخدام کشوری‌را بطور کامل درسال آینده تاییدو درنظر گرفت بهرنحوی که ممکن باشد برای‌تامین مبلغی متجاوز از دوهزارمیلیون ریال اقدام نماید.

مراتب برای کسب اجازه ملوکانه بشرفعرض مبارك شاهنشاه آریامهر رسید، امرو مقرر فرمودند که قانون استخدام کشوری ازاول سال ۱۳٤۷ اجرا گردد و علاوه برآن‌اوامر کبدی صادرفرمودند که بکسانی‌نیز که قبل از تصویب‌قانون استخدام کشوری‌استحقاق ترفیع داشته‌اند یك رتبه اعطاء شود و حقوق حاصل مبنای امر تطبیق وضع آنان با مقررات مرحله اول قانون استخدام قرار گیرد واز اضافه حاصل آنچه که بااجرای مرحله اول قانون تامین نشود از اول سال ٤۸ پرداخت گردد.

این مبلغ نیز درحدود ۱٦۰۰ میلیون ریال تخمین زده میشود. بنابراین مراتب، ازاول فروردین ماه ۱۳٤۷ کلیه امور استخدامی کارمندان‌وزارتخانه ها و موسسات دولتی مشمول قانون استخدام کشوری براساس قانون جدید اداره خواهد شد.

دولت اعتبار مورد نیاز را در بودجه سال ٤۷ که‌هم‌اکنون در مجلس شورای ملی مطرح است تامین و تبصره لازم جهت اجرای این دو منظور راتنظیم و به لایحه بودجه‌ضمیمه خواهد کرد.

پیش بینی هوا

پیش‌بینی وضع هوای ایران تاظهر فردا:

هوای آذربایجان وکرانه های دریای مازندران و شهرستانهای شمالی خراسان وارتفاعات البرزنیمه‌ابری گاهی ابری‌همراه‌بابارندگی‌پراکنده است. هوای‌تهران‌وشهرستان های غربی قسمتی‌ابری در بعضی ازساعات بر مقدارابرها اضافه می‌شود و همراه‌با باد نسبتا شدید محلی‌می باشد.

هوای بقیه نقاط صاف وکمی ابری‌می‌باشد. گرمترین‌نقطه بندر لنگه با حداکثر ۲٦ و سردترین نقطه شهر کردبا حداکثر ۱۲ وحداقل ۵ درجه زیر صفر بوده‌است.

حداکثر درجه حرارت تهران ۱٦ وحداقل ۵ درجه بالای صفر بوده‌است.

تقویم اطلاعات

چهارشنبه - نهم‌اسفندماه ۱۳٤٦ - بیست و نهم ذیقعده ۱۳۸۷ بیست‌وهشتم‌فوریه ۱۹٦۸

اذان صبح ساعت ۵ و ۵۵ دقیقه

طلوع آفتاب‌ساعت ٦ و ۳۵ دقیقه

غروب آفتاب‌ساعت ۵ و ۵۵ دقیقه

چند خبر ازدانشگاهها

طرح دوسره‌شدن بیمارستانها

پس از تعیین رئیس جدید دانشکده پزشکی بمرحله اجرا درمی‌آید

صبح فردا هیئت امنای دانشگاه تهران تشکیل خواهدشد.

بودجه‌وسازمان‌جدیداداری‌دانشگاه تهران مطرح خواهد گردید ورئیس جدید دانشکده پزشکی معرفی خواهدشد.

پس از تصویب‌پیشنهادات‌دانشگاه تهران در هیئت امناء، از روز شنبه طرح‌سازمان جدید اداری دانشگاه تهران بمرحله عمل در می‌آید.

خبرنگاردانشگاهی‌ما کسب‌اطلاع کرده‌است که پس از تعیین‌رئیس جدید دانشکده پزشکی طرح دوسره شدن بیمارستان ها نیزبه مرحله عمل در می آید.

*** اهداءکتاب**

از طرف دولت آمریکا تعدادی کتاب حقوقی وسیله وزیر مختار آمریکا بدانشکده‌حقوق‌تهران‌اهداء گردید.

در مراسم اهداء کتاب آقای‌دکتر هدایتی، رئیس دانشکده حقوق و پروفسور مالیسون رئیس دپارتمان حقوق‌بین‌المللی مطالبی‌دراین‌زمینه اظهار داشتند.

*** نمایشگاه**

دیروز نمایشگاه شیرین کردن آب‌شور در مرکز راکتور اتمی دانشگاه تهران افتتاح گردید. دراین مراسم آقای دکتر صالح رئیس دانشگاه تهران، دکتر آزاد رئیس مرکز اتمی دانشگاه ووزیر مختار آمریکا مطالبی در باره اهمیت کار راکتور اتمی در مورد شیرین کردن آب شور اقیانوس‌ها بیان داشتند.

دکترصالح‌دراین مراسم گفت: از اول سال تحصیلی جاری دوره فوق لیسانس برای این منظور تشکیل میشود و از لیسانسیه های فیزیك و شیمی و مهندسین در این کلاس ثبت نام میشود.

*** افتتاح**

بعد از ظهر دیروزمحل‌لابراتوار شوفاژ و تهویه انستیتوی ساختمان دانشکده پلی‌تکنیك تهران که‌با کمك دولت فرانسه ساخته شده است افتتاح گردید.

لیسانسیه‌ها ودکترها

بخدمت سپاه دانش‌درمیآیند

برای اولین‌بارازوجود افرادلیسانسیه ودکتر درکادر سپاه دانش استفاده خواهدشدواین عده پس‌ازگذرانیدن دوره ٤ماهه درپادگان ها، بادرجه افسری در کادر سپاه دانش‌مشغول خدمت خواهند شد و سرپرستی سپاهیان دانش را درچند ده‌بعهده خواهند گرفت. مراسم شرکت‌اولین دسته این قبیل مشمولین ساعت ۹ بامداد روزشنبه‌باحضوروزیرآموزش وپرورش و فرمانده سپاهیان انقلاب وامراء ارتش‌وشخصیت های‌فرهنگی درپادگان فرح‌آباد برگزار خواهد شد.

مشکل کمبودماهی باتکثیرماهی، تاحدودزیادی برطرف‌میشود

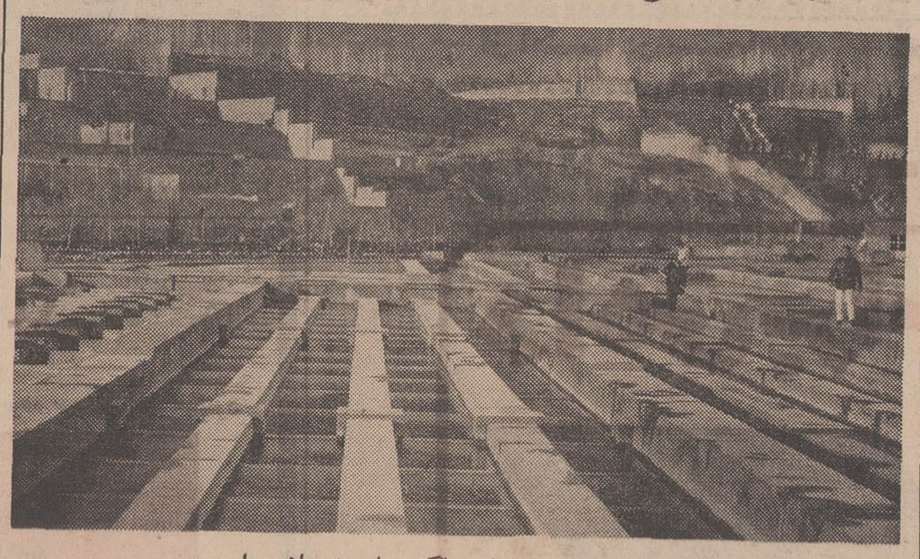

کانال های مخصوص پرورش و تکثیر ماهی در ماهی‌سرا

با گسترش فعالیت های «ماهی‌سرا» مشکل کمبود ماهی تا حدود زیادی بر طرف میشود و پروتئین کافی در اختیار مردم ایران و بخصوص روستا نشینان قرار خواهد گرفت.

این مطلب را آقای دکتر منوچهر معتمد مدیر شرکت سهامی «ماهی سرا» هنگام‌بازدید خبرنگاران از این موسسه اظهار داشت.

• ریختن ماهی برودخانه ها

ماهی سرا مدت سه سال است که عملیات خود را در زمینه‌تولید و پرورش ماهی آغاز کرده و در این مدت سه میلیون ماهی ۱۰ تا ۱۲ سانتیمتری برودخانه های مختلف کشور ریخته است که‌طبق بررسی«سازمان شکاربانی‌و نظارت بر صید»نتایج‌آن کاملارضایتبخش بوده و هم اکنون ماهیهائی که در سال اول برودخانه ها ریخته شده به ٦۰ تا ۷۰ سانتیمتر و از نظر وزن به دو تا دونیم کیلو گرم رسیده است.

این موسسه همچنین ۵ میلیون لاروماهی از دو نوع ماهی سفید دردریاچه سد کرج و لیتان ریخته است. شرکت ماهی سرا که با کمك های سازمان‌برنامه به‌اجرای قسمتی از برنامه های خود توفیق یافته است اکنون خود را برای اجرای طرح بزرك و جالب‌درزمینه تامین ماهی‌وگوشت لازم‌درسراسر کشور آماده میکند و درصورتیکه مورد حمایت و کمك قرار گیرد بزودی رودخانه‌ها و دریاچه وسد های کشور بصورت مراکزپرورش ماهی قزل‌آلا درخواهد آمد.

ماهی سرا در مساحتی قریب‌سه هکتار حدود ۲۰ هزار متر کانال مخصوص پرورش ماهی دارد که‌در حال حاضر میتواند سالانه دو میلیون ماهی ۱۰ تا ۱۲ سانتی‌متری از تیره آزاد برای رودخانه ها و در حدود ٤۰۰ هزار ماهی ۲۵۰ گرمی برای بازار تولید کند.

موسسه ماهی سرا در کنار رودخانه کرج و در حوالی سد کرج قرار دارد.

آگهی دعوت صاحبان سهام

مجمع‌عمومی فوق‌العاده شرکت‌سهامی لوان‌تور درروزشنبه‌دهم فروردین ۱۳٤۷ ساعت شش‌بعداز ظهردرمحل‌شرکت‌واقع در خیابان شاهرضاجنب‌ویلا تشکیل می گردد.

دستورجلسه

۱- تغییر بعضی‌از مواد اساسنامه
۲- واگذاری قسمتی ازسهام
۳- تعیین هیئت مدیره وبازرس‌شرکت

ازعموم‌سهامداران تقاضامی‌شود درساعت مزبوردر جلسه حضور بهمرسانند.

هیئت مدیره شرکت‌سهامی لوان‌تور
آ-۵۹۸۲٦

آگهی دعوت صاحبان سهام

از کلیه صاحبان سهام شرکت‌سهامی باریت‌ایران دعوت میشود که در جلسه مجمع عمومی فوق‌العاده شرکت که در ساعت ۱۰روز ۲۷ر۱۲ر٤٦در محل‌شرکت تشکیل میشود حضور بهمرسانید.

دستور جلسه

۱-تغییر مواد اساسنامه

۵۹۷۸۸- شرکت سهامی باریت ایران

آگهی مناقصه حمل بار

اداره حمل‌ونقل نیروی زمینی شاهنشاهی حمل بار سال ٤۷ مرجوعه باین‌اداره را بشرح‌زیر:

۱-تهران به‌شهرستان هابه (مراکزواحدهای‌نظامی‌بهرمقدار (برحسب تن کیلومتر)
۲- از شهرستان به‌تهران (مراکزواحد های نظامی) بهرمقدار (برحسب تن کیلومتر)
۳-نقطه‌ای به نقطه دیگر در سراسرکشور بهر مقدار(برحسب تن کیلومتر)بمناقصه می گذارد.

پیشنهاد دهندگان میتوانند با مراجعه بدفتردائره لجستیك اداره حمل ونقل‌وملاحظه برك شرایط ومشخصات پیمان پیشنهاد خود را طبق مفاد مندرج در شرایط تنظیم وتاساعت ۱۰صبح روز ۲۳ر۱۲ر٤٦ بدفتراداره حمل‌ونقل نیروی زمینی شاهنشاهی واقع در باغشاه تسلیم نمایند.- الف۱۱۵۹۸

۱-۲ آ-۵۹۸۰٤ اداره حمل‌ونقل نیروی‌زمینی‌شاهنشاهی

مجمع عمومی فوق‌العاده شرکت سهامی عمران وآبادی نور رباط کریم

روز جمعه ۲۵ر۱۲ر۱۳٤٦ ساعت ۱۹ در دفتر شرکت واقع‌در خیابان رباط‌کریم جنب نهر فیروزآباد تشکیل میگرددخواهشمند است از کلیه صاحبان سهام شخصا ویا نماینده تام‌الاختیار در ساعت فوق حضور بهمرسانند.

دستور جلسه:

۱- تصویب بیلان سال ۱۳٤۵ و ترازنامه از اول‌فروردین۱۳٤٦ تا ۲۵ر۱۲ر۱۳٤٦
۲- انحلال شرکت وانتخاب‌هیئت تصویه طبق اساسنامه

شرکت سهامی عمران‌وآبادی نورربا‌ط‌کریم
آ-۳٦۸۳۵

توجه اطلاعیه

کارخانه پیراهن دوزی پاناما

بدینوسیله باطلاع میرساند اخیرا عده‌ای سودجو ازشهرت ومحبوبیت پیراهن پاناما استفاده‌کرده پیراهنهای خودرا با مارك مشابه بنام پاناما یا بنام دوخت کارخانه پاناما بفروش میرسانند لذا ازعموم مشتریان پیراهنهای‌پاناما انتظار داردکه درموقع خرید به کلمه پاناما روی یقه وجعبه پیراهن توجه بیشتری فرمایند. پیراهنهائیکه بدون‌کلمه پاناما به مشتریان‌عرضه میشود به هیچ وجه دوخت این‌کارخانه‌نمیباشد.

بااحترام-شرکت پاناما

آ-۵۹۵۰۸

کتاب لجنزار خیال

نوشته: ایرج جهانبانی

داستانی برای سل جوان

نسلی که محبت را با خشونت نقاشی میکند

به بهای ۳۰ ریال انتشار یافت

مرکز فروش: دانش ناصرخسرو و کتابفروشی های تهران و شهرستانها

آ-۵۹۵۸۸

صندوق پس‌انداز مسکن بانک رهنی ایران

تایك برابرونیم سپرده صاحبان حساب پس‌انداز مسکن را به‌آنان برای مدت پانزده سال وبابهره هفت‌در صد بعنوان وام میپردازد تاخانه دلخواه خودرا بنا کنند.

ضمنا بوجوه پس‌انداز صاحبان حساب حداکثر بهره مجاز تعلق میگیرد و هرسال نیز یك مرتبه مشمول دریافت جوائزی میشوند که بقید قرعه به‌آنان تعلق میگیرد.

پس هرچه زودتر بیکی از شعب بانك رهنی ایران در مرکز و شهرستانها مراجعه نموده برای خود و فرزندانتان حساب پس‌انداز مسکن افتتاح فرمائید.

آ-۵۹۲۷٤

سازمان دفاع غیر نظامی کشور

ازتاریخ شنبه ۱۲ اسفند به‌طبقه ۷ ساختمان‌آلمینیوم واقع درخیابان شاه انتقال یافته است.

آ-۳٦۸۹۳ ۱-۲

گوهری که آسان تصاحب میشود

ساخت کشوری که تکنیکش آسمانها را تسخیرکرده است

در صفحه ۹ معرفی شده است

FOROUSHGAHE BOZORGE IRAN
فروشگاه بزرگ ایران
IRAN DEPARTMENT STORE

تقدیم میکند

بلوزکرک گلدار	٤٦۵	ریال
ژاکت کرک منجوق دوزی	۸٤۵	〃
بلوزوژاکت وونل ساده	٤۵۰	〃
بلوزوژاکت طوری	٦۹۵	〃
ژاکت کشمیر منجوق دوزی	۱۷٤۰	〃
ژاکت پشمی یقه گرد	۱۰٦۰	〃
بلوزکشباف	٤٦۰	〃
بلوزلمه شب	۸۷۰	〃
بلوزوژاکت آنفوره	۱۳۵۰	〃

FBI CO.

با ٤۲ هزار قلم جنس ارزان وانحصاری

ساعت کارفروشگاه از ۹ صبح تا ۹ شب یکسره

تهران - چهارراه شاه

شرکتهای تعاونی برنامه منظمی برای خرید مرکبات ندارند

بهمین جهت امسال صاحبان باغات مرکبات دچار خسارت شدند و مصرف کنندگان هم مرکبات را بنرخ گران خریدند

هنوز برای تبدیل بخش رامسر به شهرستان اقدامی نشده است

اخبار شهرستانها

*** قیمت چهارکیلو برنج از بهای یکصد وبیست عدد پرتقال بیشتر بود !**

*** تحویل دادن محصول مرکبات به شرکتهای تعاونی قبل از رسیدن فصل سرما برای تولید کننده حائز اهمیت است**

... وزش بادهای موسمی و سرما و یخبندان و انقلاب هوا در سال جاری موجب گردید که تولید کنندگان مرکبات در رامسر قسمت عمده‌ای از محصول خودرا باقیمت ناچیزی بفروشند وبهمین علت اکثر صاحبان باغات مرکبات رامسر ضرر کردند ! اگر شرکت های تعاونی بابرنامه منظمی محصول مرکبات باغداران را تحویل بگیرند ، هیچوقت زحمات تولید کننده ومصرف کننده بهدر نمی‌رود ، برای تبدیل بخش رامسر به «شهرستان» تاکنون هیچگونه اقدامی بعمل نیامده و این منطقه باصفای توریستی ، بصورت بخش اداره میشود...

مطالب بالا مهمترین مسائل مورد بحث درنهمین جلسه هیئت مشورتی روزنامه اطلاعات در رامسر بود . آقای الهیان نماینده و خبرنگار روزنامه اطلاعات در رامسر ومنشی هیئت مشورتی دراین بخش بتفصیل مذاکرات اعضای هیئت مشورتی‌را بشرح زیر گزارش داده است .

* خسارت باغداران

سرهنك اسدی

آقای سرهنك اسدی در آغاز جلسه پیرامون شرکت تعاونی مرکبات مطالبی بیان داشت و اضافه کرد: سال جاری واقعا برای باغداران مرکبات ،سال مصیبت بود. مصیبت از این جهت که براثر وزش باد های سخت موسمی و طوفانهای شدید و بیسابقه ، تمام محصول درختان مرکبات بزمین ریخت که آنهم باکسادی بازار روبرو شد و با ارزانترین قیمت ممکنه بفروش رسید . درچنین موقعیتی ، وضع خرید مرکبات بوسیله شرکت‌های تعاونی نیز ناراحت کننده بود و موجب نارضایتی باغداران گردید. علت نارضائی باغداران و تولید کنندگان مرکبات این بود که شرکت های تعاونی برنامه منظمی جهت خرید مرکبات نداشتند و موقعی تصمیم بخرید گرفتند که در برابر افزایش ناگهانی عرضه‌ی محصول مرکبات بودند . بطوریکه حتی جای کافی برای نگهداری و انبار کردن محصول نبود و ناچار مقداری از محصول ، بعذر نامرغوب بودن به باغداران برگشت داده شد .

گرانی نرخ برنج

بطور کلی صاحبان باغات مرکبات درسال جاری هریك مبالغی متضرر شدند ودرعوض کشاورزان وزارعین برنجکار بعلت گرانی نرخ برنج، استفاده سرشاری بردند .در حقیقت میتوان گفت :

باغدار مرکبات بافروش یك جعبه پرتقال بگنجایش یکصد تا یکصدو بیست عدد ، قادر نبودچهار کیلو برنج صدری بخرد ! باتوجه به متضرر شدن باغداران مرکبات، چنانچه ازطرف بانك کشاورزی و سایر مسئولین امر به‌آنان کمکی بشود اقدام بسیار بجا و مفیدی خواهد بود ...

* بضرر هر دو طبقه

شفیع‌زاده

آقای محمدشفیع‌زاده سخنران دیگر جلسه اظهار داشت : اصولا هدف ازتشکیل شرکت های تعاونی تولید مرکبات ، حمایت از تولید کننده‌و مصرف کننده است ولی در عمل مشاهده شد که‌امسال این‌هر دوطبقه دچار خسارت گردیدند . باین معنی که باغداران بعلت عدم قدرت وتوانائی شرکت های‌تعاونی، نتوانستند بموقع محصول خود را عرضه نمایند و چنانچه تنها درهمین مورد بادقت‌وتوجه بیشتر عمل‌میشد، بطور یقین‌برای‌تمام‌مدت سال‌پرتقال بقیمت‌متعادل دردست‌مصرف کننده قرار میگرفت‌وتولید کننده ومصرف کننده دچار خسارت نمی‌شدند . امسال تجربه نشان داد که برای تولید کننده مسئله قیمت مطرح نیست و موضوع حائز اهمیت ، تحویل دادن‌محصول قبل‌از رسیدن فصل سرما است .

* ترس از سرما

آقای شفیع‌زاده افزود : باغدار ناچار است از ترس سرما ویخ‌بندان محصول‌خود را جمع‌آوری و تحویل دهد. بنظرمن شرکت های تعاونی باید طوری عمل نمایند که قسمت اعظم محصول مرکبات باغداران را قبل از رسیدن فصل سرما تحویل بگیرند و باروش نوین در انبار های مجهز نگهداری نمایند و آنرا در تمام مدت سال بانرخ معین در دسترس مصرف‌کننده‌قرار دهند. در آنصورت ، سرما ویخبندان‌و انقلاب هوا بباغداران صدمه نمیزند واز کمیابی و احیانا نایابی محصول مرکبات در فصول مختلف جلوگیری‌می‌شود و زحمات تولید کننده هدر نمیرود و مصرف کننده هم ناراضی نمیشود ...

* بخش با شهرستان ؟

دکتر طبیبیان

بااین صحبتها، بحث درباره شرکت های تعاونی و باغداران مرکبات خاتمه پذیرفت و آقای دکترطبیبیان موضوع تبدیل بخش رامسر به شهرستان را مطرح ساخت .

آقای دکتر طبیبیان ضمن سخنان خود گفت : تا کنون برای تبدیل این بخش بشهرستان مذاکرات زیادی صورت گرفته واز طرف اهالی تقاضا های متعددی بمسئولین امرتسلیم گشته که متاسفانه بی‌نتیجه بوده است . رامسر باموقعیت‌های فراوان خود برای شهرستان شدن مستعد است‌و امیدواریم مسئولین امرترتیبی دهند که‌این بخش زیبای توریستی مازندران تبدیل بشهرستان گردد.

مبارزه باکرم خاردار

در دشت مغان آغاز گردید

تبریز - ازطرف دایره حفظ نباتات اداره کل کشاورزی آذربایجان شرقی ، بمنظور جلوگیری از سرایت آفت کرم خاردار بمزارع پنبه منطقه مغان ، درچندناحیه از این منطقه پست قرنطینه ایجاد گردید. باایجاد پست‌های قرنطینه ،از ورود بذرهای ضدعفونی‌نشده به مغان جلوگیری خواهد شد . اداره کل کشاورزی‌دستورداده‌است کشاورزان باید قبل از حمل بذر پنبه به منطقه مغان برای کسب‌تکلیف‌بدایره حفظ‌نباتات مراجعه نمایند.

رئیس بانك کشاورزی مجروح شد

ساعت ۲ بعداز ظهر دیروز آقای دومهری رئیس بانك کشاورزی صومعه‌سرا براثر گلوله‌ای که از یك تفنك دولول شکاری بوسیله فرزندش شلیك‌شد مجروح گردید.

طبق گزارش خبرنگار ما در صومعه‌سرا :فرزند آقای دومهری سرگرم بازی باتفنك بود که‌ناگهان دستش به‌ماشه‌تفنك‌خوردو گلوله‌ای که‌از آن‌رهاشدبدست آقای‌دومهری اصابت کرد و ویرا مجروح نمود . مجروح که‌به‌رشت انتقال یافته . هم‌اکنون تحت معالجه قرار گرفته است .

شیراز، دیار دل انگیز حافظ...

امسال عید بکجا میروید؟

نمایندگان اطلاعات درشهرستانها شمارا راهنمائی میکنند

اینجا آرامگاه آراسته مردانی است چون سعدی و حافظ ... اینجا تخت‌جمشید وپاسارگاد است. یادگارهائی غرورآفرین و باعظمت‌ازایران باستان ...

اینجا شیراز است ...شهر عشق وصفا وگل بلبل ... امروز باتفاق خوانندگان ارجمند گردشی کوتاه در شهر باصفا و پرطراوت‌شیراز راشروع میکنیم . شهری که جلوه‌گاهی است از بهشت برین و سیاحتی و گردشی‌در نقاط دیدنی آن ، زنك غم و رنج سفر را از دلها و چهره ها می‌زداید ...

* وسیله مسافرت

شیراز باتهران ۹۰۴ کیلومتر فاصله دارد واین مسافت‌راباهواپیما واتوکارهای مجهز مسافری‌می‌توان پیمود . نرخ بلیط هواپیما ازتهران به‌شیراز هرنفر ۲۵۰۰ ریال وبهاء بلیط اتوبوسها بین ۲۵۰ تاسیصد ریال است .جاده تهران -شیراز اسفالت می‌باشد .

* هتل‌ها و مهمانخانه‌ها

در شیراز مجموعا چهل‌ویك هتل، مهمانخانه و مسافرخانه وجوددارد هتلها و مهمانخانه‌های درجه یك شیراز عبارتند از : پارك سعدی خیابان قرآن تلفن ۴۸۸۴ ، پارك هتل تلفن ۳۲۹۹ ، گراند هتل تلفن ۶۰۶۴ ، آناهیتا تلفن۴۶۹۶، مهمانخانه سعدی تلفن ۴۴۲۵،هتل پالاس تلفن ۳۲۴۸ ، کلیه هتلهاو مهمانخانه‌ها و مسافرخانه‌های‌شیراز در ایام‌نوروز نرخ استثنائی دارند که در نیمه‌دوم اسفند رسما ازطرف شهرداری اعلام میشود .

هتلهای «دوستاره» و مسافرخانه های درجات پائین‌تر شیرازعبارتند از : فردوسی تلفن ۲۷۹۴ ، قانع تلفن ۵۳۷۴ ، جهان نو تلفن۳۴۹۳ ایران تلفن ۳۷۶۹ ، ساحل تلفن ۳۱۹۳ ، حافظ تلفن ۳۹۳۲ (کلیه این هتلها و میهمانخانه‌ها درخیابان معروف شیراز در داخل و خارج شهر عبارتست از سعدیه ، حافظیه موزه‌پارس ، باغ‌ملی ، باغ‌ارم ، خیلیلی ، تالار آینه ، تخت جمشید پاسارگاد و «بندامیر» ... فاصله تخت‌جمشید تاشیراز ۵۹ کیلومتر پاسارگاد ۱۳۰ کیلومتر و بندامیر حدود شصت کیلومتر است .تنها وسیله رفت‌وآمد باین نقاط‌اتومبیل های کرایه‌ای است که توقفگاه آنها «دروازه‌اصفهان» شیراز می‌باشد .

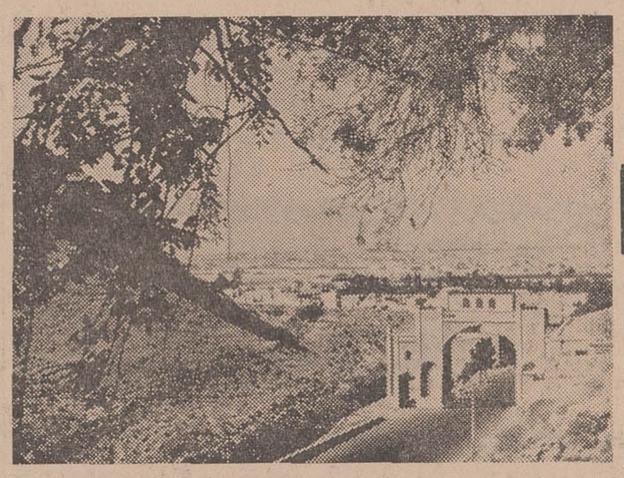

منظره‌ای از دروازه قرآن شیراز

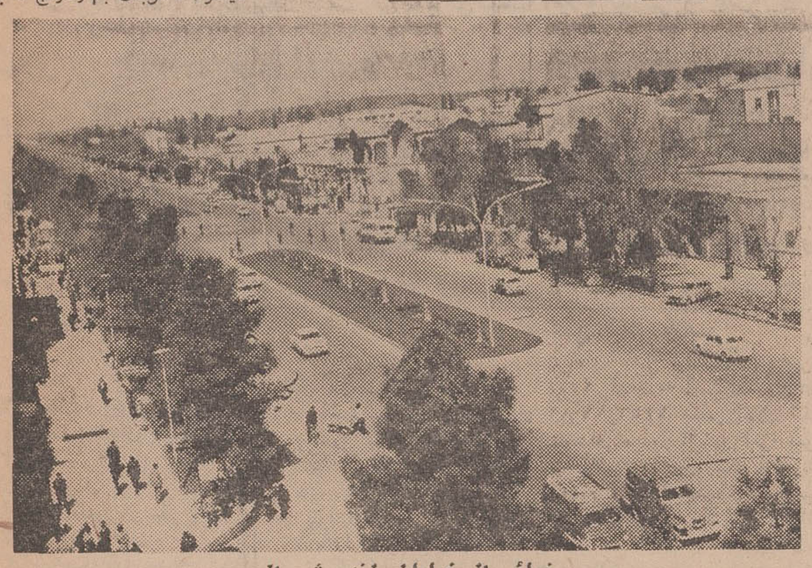

نمائی از خیابان «زند» شیراز

* سینما

سینماهای مترو ، ایران ،پارس پاسارگاد ، پرسیا و پرسپولیس در خیابان زند و سینماهای تاج در خیابان انوری ، تخت جمشید در خیابان داریوش ، سعدی درخیابان قصرالدشت ، دنیادر کلمشیر ، پارامونت دراول خیابان نادرو کاپری در خیابان لطف علیخان زند واقع گردیده‌اند . بهای بلیط ورودی برای هریك از سینماها : درجه‌یك ۲۰ ریال ، درجه ۲ پانزده ریال‌و درجه سه۱۰ ریال است .

* اتوبوس و تاکسی

درشیراز خطوط اتوبوسرانی دائر است وبهای بلیط اتوبوس درتمام خطوط شهری برای یکنفر دوریال می‌باشد . کرایه تاکسی در این شهر برای یکنفر ۵ریال ، دونفر هفت ریال و سه‌نفر ده ریال است

* مراکز درمانی

بیمارستان نمازی تلفن ۲۲۲۳- بیمارستان سعدی تلفن ۲۱۱۱ - بیمارستان ثریا تلفن ۴۷۸۰ ، بیمارستان آگاه تلفن ۳۳۲۰ ، بیمارستان دکتر میر تلفن ۴۲۴۳، درمانگاه شماره یك جمعیت‌شیرو خورشید تلفن ۲۳۷۴

* مراکز انتظامی

شهربانی شیراز در اول خیابان شاهپور واداره راهنمائی درانتهای خیابان شهناز واقع است .شماره تلفن شهربانی شیراز ۲۵۷۶واداره راهنمائی ۲۲۸۵ می‌باشد . ضمنا کلانتری‌های شیراز در خیابان‌های شاهپور (۲۲۷۲)، قاآنی (۲۲۷۳)، لطفعلیخان زند (۲۲۷۴) ،انتهای خیابان زند(۲۲۷۵) ، قصرالدشت (۲۲۸۲) قرار دارند و تلفن‌پاسگاه انتظامی واقع در دروازهٔ قرآن نیز ۲۲۸۴ است .

* نشانی بانکها

بانکملی ، سپه ، کشاورزی ، صادرات ، پارس و بازرگانی واقع در خیابان زندو بانك‌اصناف‌روبروی مسجد وکیل .

* سوغاتی

آبلیموی شیراز که‌معرف‌حضورتان است‌بهترین سوغاتی‌شیرازمحسوب میشود . مربای بهارنارنج ، جاجیم های زند و داریوش واقع شده‌اند) مسافرخانه چهار فصل خیابان داریوش ، نوشیروان ، داریوش‌و نادر در خیابان نادر . ازمعروفترین غذاهای شیراز قرمه سبزی ،حلیم بادنجان و کوفته سبزی را می‌توان نام‌برد.

* گردشگاه ها

نقاط‌دیدنی و گردشگاه های نقره‌کاری ، ابریشم‌دوزی ، قالی وخاتم‌کاری نیز از جمله‌محصولات وفرآورده‌های معروف‌شیرازهستند.

۵۶۰۰

شماره تلفن روزنامه اطلاعات‌درشیراز است. دفتر نمایندگی‌وخبرنگاری اطلاعات در شیرازدراول خیابان سعدی واقع می‌باشد .

بزرگترین دریاچه مصنوعی

باپلاژهای مجهز در کنار شهرجدید دهلران ایجادمیشود

بفرمان شاهنشاه آریامهر عملیات‌ساختمانی شهر جدید «دهلران» در فرمانداری کل ایلام و پشتکوه از آغاز سال آینده شروع میشود .

خبرنگار مادر کرمانشاه گزارش داد:ازهم‌اکنون برای تامین آب شیرین مورد نیاز ساکنان شهر جدید ، گروه آب شناسان سازمان برنامه فعالیت وسیعی رادر این منطقه آغاز کرده‌اند . با استفاده از رودخانه «دیلرك» که در کنار شهر جدیددهلران قرار دارد ، یك دریاچه بزرك مصنوعی باپلاژهای مجهز ایجاد میگردد . آقای رئوفی فرماندار کل ایلام وپشتکوه پریروز ازکارهای ساختمانی شهر جدید دهلران بازدید کرد و برای تسریع درکار، بمسئولین مربوطه دستوراتی داد .

کارخانه آب‌میوه‌گیری

باسرمایه ۲۰۰ میلیون‌ریال تاسیس‌میشود

شهسوار - مقدمات تاسیس یك کارخانه آب میوه‌گیری(پرتقال) در شهسوار فراهم شده است .

بنابگزارش خبرنگار مادر شهسوار :پروانه‌تاسیس کارخانه آب میوه‌گیری این شهرستان از طرف وزارت اقتصاد صادر شده و صاحب امتیاز آن‌در حدود دویست میلیون ریال برای این واحدتولیدی سرمایه‌گذاری کرده است .

ظرفیت کارخانه مزبور تولید ۸۰ تن آب پرتقال درروز می‌باشد و۵۰نفر کارگر بطور شبانه روزی درآن مشغول بکار خواهندشد.

خبرنگار اطلاعات : خداپرست

کلات نادری شهرستان میشود

کلات نادری - درآینده نزدیك ، بدستور آقای پیرنیا نایب‌التولیه آستانقدس رضوی واستاندار خراسان کلات نادری که در حدود چهل هزار نفر جمعیت دارد شهرستان میشود .

این‌دستور بدنبال پیشنهادساکنان کلات نادری وانعکاس آن در روزنامه اطلاعات صادر شد . پیشنهاد ساکنان کلات نادری در جلسه‌ای که با حضور آقای مباشری‌زاده بخشدار وروسای ادارات دولتی در بخشداری کلات‌تشکیل گردید مورد بررسی قرار گرفت‌وروسای ادارات دولتی متفقا اعلام داشتند که کلات نادری باموقعیت‌هائی که داردحتما باید بصورت شهرستان اداره شود

مفاد این پیشنهاد پس از بررسی باستانداری خراسان اطلاع داده شد وانتظار میرود در آینده نزدیکی مقدمات تبدیل بخش کلات نادری به شهرستان فراهم گردد.

خبرنگار اطلاعات : علیپور

سمینارسرپرستان

اهواز : سمینار فصلی مشترك سرپرستان و مروجین کشاورزی خوزستان ، کهکیلویه ، بویر احمد و بنادر و جزایر خلیج فارس ضمن مراسمی توسط آقای سالور استاندار خوزستان گشایش‌یافت. این سمینار که بمدت سه‌روزادامه دارد، درسالن جدید ترویج کشاورزی و غرفه هنر و کارهای دستی مروجین خانه‌داری خوزستان تشکیل شده‌است .

چند خبر کوتاه

شهرری : عملیات‌نصب‌تیر های آهنی و چراغهای برق بمنظور تامین روشنائی‌خیابان آرامگاه در شهرری آغاز گردید . برای تامین‌روشنائی سایر خیابانهای شهرری نیز فعالیتهای دامنه‌داری بعمل آمده است .

کرمان : توسط هیئتی از کارشناسان شوروی که در کرمان بسر میبرند کار ساختمان سیلوی بظرفیت۱۶ هزارتن بزودی شروع خواهد شد . هیئت مزبور پریروز باتفاق سرپرست ایرانی خود باچندتن از مقامات دولتی در کرمان ملاقات کردند .

اهواز : اداره کل بهداری استان‌خوزستان‌بدنبال‌اقدامات خوددرزمینه‌ریشه کن‌ساختن بیماریهای واگیر بومی در منطقه دشت میشان ، طی‌پنج ماه گذشته ۳۸ هزارو ۲۶۵ نفر از ساکنین دشت میشان رابرای دونوبت تحت معاینه‌و درمان قرار داد . روز گذشته گروه سپاه بهداشت پایگاه های اهواز ، لرستان ،همدان و کرمانشاه با تجهیزات لازم پس از دیدن یك کلاس سه روزه عازم دشت میشان‌شدند تا اقدامات بهداشتی معموله دراین منطقه راارزیابی‌نمایند.

شمیران : مسابقات‌بسکتبال دوره‌های اول‌و دوم‌آموزشگاه های شمیران زیرنظر مدیر فنی تربیت بدنی این شهر انجام‌شد و نتایج آن شرح زیر اعلام گردید :

در دوره اول دبیرستان‌های جم با فردوسی نتیجه ۲۶ بر۶ بنفع جم . در دوره دوم رضا پهلوی باجم نتیجه ۶۶ بر۳۰ بنفع رضاپهلوی .

کشف تریاك

چند روز قبل مامورین پاسگاه ژاندارمری راور ضمن بازرسی اثاثه آقای حسین غلامرضا خدابخش که از «ده‌علی» قصد ورود به راور را داشت،مقدار پانصد و بیست و هفت گرم تریاك بدست آوردند .

تریاکهای مکشوفه باداره نظارت برمواد مخدره کرمان ارسال گردید و متهم تحویل دادسرا شد .

بازدید بهداشتی

بنابگزارش‌خبرنگارما درزاهدان چند روز قبل آقای دکتر مصدق رئیس بیولوژی سازمان ریشه کنی مالاریای کشور ، بمنظور بازدیداز ادارات مالاریا و پیاده کردن طرحهای اجرائی ، بزاهدان وارد ورهسپار مناطق بلوچستان گردید.

۱۸ تن مواد اولیه روغن نباتی

بعلت واژگون شدن تانکر بکلی از بین رفت

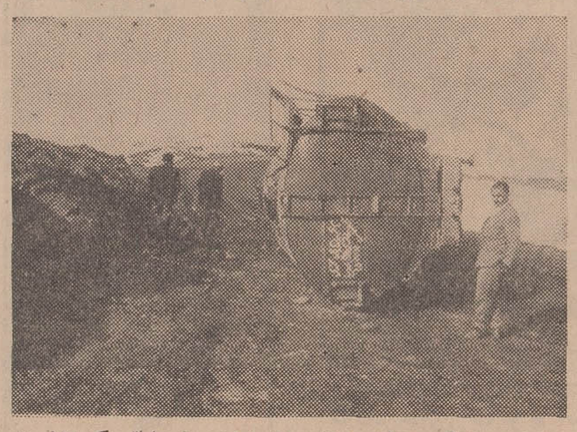

ملایر - تانکری حامل ۱۸تن مواد اولیه روغن نباتی که ازخرمشهر بطرف تهران درحرکت بود ،بعلت یخبندان شدید جاده در نزدیکی ملایر واژگون گردید . دراین واقعه به‌راننده وکمك‌راننده تانکر که تنهاسرنشینان آن بودند صدمه‌ای وارد نیامد اما ۱۸تن مواد اولیه روغن نباتی بارزش هفتصد هزارریال بکلی ازبین‌رفت ومخزن تانکراز شاسی وچرخهای آن جدا گردید و بصورتی درآمد که در عکس‌بالا ملاحظه میکنید .

خبرنگار اطلاعات : توکلی

* تصادف تانکر و اتوبوس

پلدختر -تانکر شماره ۵۵۴۹ تهران ۴۱ برانندگی حبیب‌الله صفات حامل روغن موتور که‌از آبادان عازم تهران بود ، در «سرآب جهانگیر» پل دختر با اتوبوسی که از طرف مقابل‌می آمد تصادف کرد. در این تصادف پای چپ حبیب‌الله آسیب دید ولی خوشبختانه راننده و چهل‌نفر سر نشین اتوبوس جان بسلامت بردند .

* در رودخانه غرق شد

سنگر-مرد ۳۵ ساله‌ای‌بنام‌حسین حسینی دیروز هنگام حمل چوب از رودخانه سفید رود ، بداخل رودخانه افتاد و غرق شد. جنازه مغروق که‌از ساکنین«لیافورحمت آباد» رودبار بود در کنستان سنگر توسط چند تن از اهالی پیدا شد . آقای دکتر مسرت از طرف شعبه دوم دادسرای‌رشت، از جنازه معاینه بعمل آوردوجواز دفن صادر کرد .

* خانه‌ای سوخت

شاه آبادغرب -در نتیجه‌آتش سوزی‌خانه یکی از ساکنان شاه آباد غرب بنام کاکی میرزائی سی راس میش و سه اتاق باکلیه اثاثیه موجود، سوخت وخاکستر شد . گفته میشود علت حریق ، بی‌احتیاطی صاحبخانه در موقع تعلیف‌احشام خانه بوده‌است .

خلاصه‌ای از: حوادث شهرستانها

* مرك راننده کامیون

خرمشهر -اتومبیلی که از اهواز بسوی بندر ماهشهر در حرکت بود و بوسیله یکنفر آمریکائی بنام « چارلزوندنیر» هدایت‌میشد،در نزدیکی رامشیر راننده کامیونی راکه در کنار جاده متوقف بود زیر گرفت و باعث‌مرگش شد .

آمریکائی مزبور با پرداخت مبلغ یکصد هزار ریال ،رضایت خانواده عبدالمحمد قشقائی‌مقتول را جلب نمود . این آمریکائی کارمند شرکت ویلیام برادرز می باشد .

* نزاع دو دانش‌آموز

گرگان - بدنبال اختلافات قبلی ،میان دو تن ازدانش‌آموزان دبیرستان فخرالدین گرگان به اسامی حجت جوادی ۱۶ ساله و حسین‌افشاری ۱۷ ساله نزاع سختی درگرفت که‌در نتیجه ، حجت بضرب کارد ، حسین رااز ناحیه گردن مجروح کرد .

مجروح بلافاصله به‌بیمارستان پهلوی گرگان انتقال یافت و ضارب دستگیر و زندانی شد . فعلا حال مجروح رضایتبخش نیست و قادر به تکلم نمی‌باشد.

برنامه تلویزیون ایران

فرستنده آبادان

پنجشنبه ۱۰ اسفند ۴۶

ساعت ۴-۳۰ سلام شاهنشاهی
ساعت ۴-۳۲ اعلام‌برنامه
ساعت ۴-۳۳ صاعقه
ساعت ۵-۳۰ نیازمندیها
ساعت ۵-۴۵ زنبور عسل
ساعت ۶-۱۵ بعدا اعلام میشود
ساعت ۶-۴۵ برنامه گوگوش
ساعت ۷-۰۰ تمپل‌هیوستون
ساعت ۸-۰۰ موسیقی‌وزارت‌فرهنگ وهنر
ساعت ۸-۳۰ بالاتراز خطر
ساعت ۹-۳۰ اخبار
ساعت ۹-۴۵ نقشی از ستارگان
ساعت ۱۰-۱۵ فیلم سینمائی
ساعت ۱۲-۰۰ پایان

تلویزیون ملی ایران

برنامه امشب

۱۷ - آهنگهای درخواستی
۱۷٫۳۰ - سلام شاهنشاهی و آغاز برنامه
۱۷٫۳۳- خلاصه اخبار
۱۷٫٤۰ - تدریس زبان انگلیسی
۱۸٫۲- اخبار نوجوانان
۱۸٫۱۴ - نقاشی عکس‌فامیل
۱۸٫۲٤- فیلم کمپانی خنده
۱۸٫۳۰- پخش مستقیم‌مراسم قرعه‌کشی بلیطهای اعانه‌ملی
۱۹ - پسر دریا
۱۹٫۳۰- سرزمین‌ها
۲۰- محله پیتون
۲۰٫۳۰- اخبار و فیلم
۲۱- زنگوله‌ها
۲۱٫۳۰- فیلم داستانی بنام «دزد خوش طینت»
- آخرین اخبار وپایان‌برنامه

برنامه بامداد پنجشنبه

۷ - سلام شاهنشاهی وآغاز برنامه
۷٫۲- نیایش
۷٫۷- ورزش
۷٫۱۵- مضحك قلمی
۷٫۳۰- اخبار
۷٫۳۵- موسیقی
۷٫٤۵- مجله تلویزیونی
۸- فیلم حقیقت
۸٫۳۰- پایان برنامه

تلویزیون ایران

برنامه امشب

۱۷- سلام شاهنشاهی و اعلام برنامه
۱۷٫٤- تقویم روز
۱۷٫۱۰- کارتون
۱۷٫۱۵- نقاشی کودك
۱۷٫۳۰- ورزش
۱۸- خردسالان
۱۸٫۳۰- اخبار
۱۸٫٤۵- انسانهای جاویدان
۱۹- پلیس وراهنمائی
۱۹٫۳۰- فیلم «شانون»
۲۰- موسیقی وزارت فرهنك وهنر
۲۰٫۳۰- تعقیب
۲۱٫۳۰- اخبار
۲۱٫٤۵- جنك جهانی اول
۲۲٫۱۵- درخلوت دل
۲۲٫۳۰- فیلم سینمائی
۲٤- پایان برنامه

تلویزیون آمریکا

برنامه امشب

۱۸- خلاصه اخبار جهان
۱۸٫۱۵- بیمه‌های اجتماعی
۱۸٫۳۰- سرباز
۱۹- شهردار
۱۹٫۳۰- مامور بی‌صفر یك
۲۰- نبرد
۲۱- خلاصه اخبار جهان
۲۱٫۵- خانهٔ ما
۲۱٫۵۵- فیلم سینمائی

برنامه فردا

۱۵٫۳۰ - فیلم سینمائی
۱۷٫۱۵- آقای شهردار
۱۷٫۳۰- زندگی‌همین است
دنباله برنامه از ساعت۱۸ درشماره فردا درج میگردد .

تلویزیون آموزشی

وزارت آموزش و پرورش

برنامه فردا

۸٫۳۰ - فیزیك و مکانیك ششم طبیعی و ریاضی
۹٫۳۰- شیمی ششم طبیعی و ریاضی
۱۰٫۳۰- طبیعی گیاهی ششم طبیعی
۱٤٫۳۰- هندسه و مخروطات ششم ریاضی
۱۵٫۳۰- ادبیات فارسی سال های ششم

نامه عاشقانه

* دوجوان ۱۷ و ۱۸ساله امروز باتبهام ربودن کیف خانمی در خیابان بدادسرای تهران تسلیم شدند .

یکی‌از این دو نفر گفت امروزمدیر کارگاه‌من ناراحت و دمق بود . علت را پرسیدم گفت‌برای‌دختر موردعلاقه‌اش نامه‌ای فرستاده و می‌ترسد این دختر که تاکنون به او روی‌خوش‌نشان نداده‌نامه‌اش را مدرك قرار دهد و علیه او شکایت نماید .

من پس ازکمی فکر به مدیر کارگاه گفتم که نامه را چه موقع به این دختر داده گفت : صبح امروز توسط کودکی که ازخیابان‌میگذشت کاغذ را برای این دختر که منتظر تاکسی بود فرستادم و او نامه را درکیفش گذارد. گفتم چه ساعتی این دختراز اداره‌اش به خانه باز میگردد گفت ساعت ٤ بعداز ظهر . گفتم‌که غصه نخورد نامه‌اش رابرایش‌می‌آورم‌پس‌ازگرفتن مشخصات این دختر ونشانی خانه او ، به خانه پسرعمویم رفتم ، او را برداشتم و در کمین این دختر نشستیم،ولی موقعیکه کیفش را زدیم‌توسط سرکار ستوان یداله‌کاشانی افسر ژاندارم دستگیر شدیم ونه تنها مدیر کارگاه را از نگرانی نجات ندادیم ، بلکه برای خودمان نیز دردسر درست کردیم !

بی عاطفه

* یك مرد ٢٤ ساله‌بنام عزت‌اله که هم اکنون در بیمارستان مسمومین (خیابان مخصوص) بستری می‌باشد وخودرا مسموم کرده است گفت :

اهل خرم‌آباد هستم درآن شهر نامزدی داشتم ، ولی برادرم که بیشتر از من تحصیل کرده و کار بهتری پیدا کرده از غیبت کوتاه من که به فارس سفر کرده بودم استفاده کرد و با «او»ازدواج نمود .

ازشنیدن این‌خبر وداشتن چنین‌برادر بی عاطفه‌ای‌بقدری ناراحت شدم که‌قصدخودکشی نمودم ، ولی نمی خواستم در شهر خود بمیرم که برادرم کفن ودفنم کند ، لذابه‌تهران آمدم و دراین شهر خود را مسموم کردم .

در گوشه و کنار شهر

تهیه و تنظیم از : نوشیروان کیهانی‌زاده

قانون

* در ایستگاه « بازرسی پروانه» جاده آبعلی افسران پلیس‌راه چندنفر را که‌بدون گواهینامه پشت‌فرمان‌اتومبیل نشسته بودند و به آبعلی می رفتند دستگیر کرده بودند، یکی‌از این رانندگان که نمی خواست سرنشینان اتومبیلش متوجه شوند که گواهینامه ندارد قبل از اینکه دستگیر شود خودرا به تیمساراسعدی رئیس پلیس راه که ناظر بازرسی گواهینامه ها بود رسانید و گفت که خانواده نامزدش را به گردش میبرد و خواهش کرد اجازه ندهد جلوی چشم نامزدش خجالت بکشدو توقیف‌شودو ازادامه رانندگی او جلوگیری بعمل آید .

تیمسار که نمی خواست این‌جوان‌خجل بشود وازطرفی مایل نبود قانون نقض گردد بناچار راننده شخصی خودرا مامور کرد خانواده نامزد این جوان را باتفاق خود او با اتومبیل خودشان به گردش ببرد و پس از بازگشتن به تهران بدون اینکه افراد خانواده نامزداین‌جوان‌متوجه شوند وی‌را به قرارگاه‌پلیس راه جهت تسلیم به دادسرا تحویل دهد .

این مطلب را خود این شخص که در دادگاه‌جنحه‌به ۲۰ روز زندان قابل خرید محکوم شده است امروز در هیئت تحریریه روزنامه اطلاعات بیان کرد .

هفت سین طلا

جایزه
اولین قهرمان شانس
بلیط‌های اعانهٔ ملی
مخصوص نوروز

نمایشنامه : «انتیگون» اثر جان آنوئی توسط گروه تئاتر هنرکده هنرهای دراماتیك ١٤ اسفند برای ده شب بروی صحنه می‌آید .
انجمن ایران و آمریکا ـ عباس‌آباد
آ_٥٩٤٩٤

ییلاق متحرك

تبریکات

جناب آقای‌ولیخانی
انتصاب شایستهٔ جنابعالی را به معاونت مالی سازمان تربیت بدنی و تفریحات سالم‌صمیمانه تبریك میگوئیم .
حسن ویسی ـحسین ویسی

استاد بزرگوار جناب آقای بدیع‌الزمان فروزانفر
انتصاب آن شخصیت جلیل‌القدر بسمت ریاست کتابخانه سلطنتی مایه بسی خرسندیست
دکتر رحیم فرمنش
آ_٣٦٧٣١

سرور معظم جناب آقای فریدون خدابنده‌لو
درنهایت مسرت قلبی انتخاب آن شخصیت بارز رابسمت مدیر کل اداره حسابداری وزارت آب وبرق تبریك عرض مینماید توفیق روزافزون آنجناب را آرزومندم .
منوچهر قنبری
آ_٣٦٧٣٣

جناب آقای دکتر امیر موحدی
انتصاب جنابعالی را بمعاونت دانشکده پزشکی صمیمانه تبریك عرض می‌نمائیم
خالده ـ نائله خاورزمینی
آ_٣٦٧٧٩

از صبح پنجشنبه ١٧ اسفند
فقط در
سینما پارامونت

اثری رویا انگیز و پرشکوه ـ فیلمی بزرك و قابل ستایش
داستان یك زن‌فتنه‌گر و سه‌عشق‌آتشین‌او ... زنی که مردان بخاطر عشقش حتی تاپای‌جان پیش‌میرفتند .

متروگلدوین‌مایر تقدیم میکند
جولی کریستی
ترنس‌استامپ ٥ پیترفینچ ٥ الن بیتس
در فیلمی از : جان‌شلزینگر

MGM
دور از اجتماع خشمگین
رنگی ٥ بطریقه ٧٠ میلیمتری باصدای استریوفونیك ٦ باندی
FAR FROM THE MADDING CROWD

کاندیدای جایزه اسکار امسال برای بهترین فیلم سال

ببینید منتقدین سخت‌گیر چگونه درباره این فیلم قلمفرسائی کرده‌اند :«یك‌فیلم مافوق عالی ... از آنگونه آثار که این روزها نظیرش کمتر پیدا میشود . جولی کریستی تحت کارگردانی جان شلزینگر بهترین بازی ها راارائه میدهد ... ترنس استامپ قوی و قابل تحسین ... الن‌بیتس‌بر ابهت و جالب ...».
روزنامهٔ نیویورك دیلی‌نیوز

الکتروموتورهای VEM

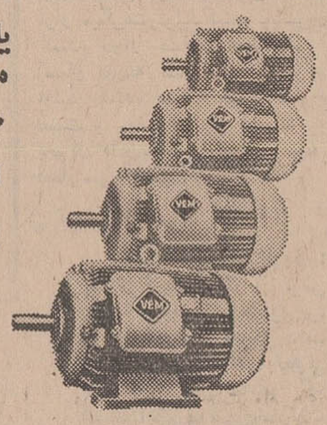

یك فاز و ٣ فاز ساخت آلمان
موتورهای ٣ فاز :
١٠٠٠-١٥٠٠-٣٠٠٠ دور
از ٠/١٨ الی ١٠٢ اسب
یك فاز :
از ٠/١٦ الی ٣ اسب

المپیا ساخت آلمان Olympia Made in Germany

Deutscher Innen- und Aussenhandel
Elektrotechnik
104 Berlin · Chausseestrasse 111/112

نماینده انحصاری :
شرکت المپیا بامسئولیت محدود خیابان نادری ٣٤٦ تلفن ٤٧٨٤١

خط کشتیرانی میتسوئی او-اس-کی

کشتی «کنگومارو» سفر ١١
به بندر خرمشهر وارد ودرضمن تخلیه برای‌بنادر ذیل کالای صادراتی بارگیری خواهد نمود .
کاراچی-سنگاپور-هونك‌کنك- کوبه-یوکوهاما-ناگویا

کشتی «بمبئی‌مارو» سفر ٣١
در حدود ١٩ اسفند به‌خرمشهروارد و درضمن‌تخلیه بارصادراتی برای بنادر فوق‌الذکر بارگیری خواهد نمود.

برای‌کسب اطلاع بیشتر و تامین جا بنمایندگی‌کل درایران

شرکت سهامی لوانت‌اکسپرس ترانسپورت (ایران)

خیابان سعدی ـ شماره ٤٤٧ تلفنهای ٣٠٥٣١٣- ٣٠٥٣١٤ -٣٠٥٣١٥
ویا به شعبات این شرکت در خرمشهر وتبریز مراجعه فرمائید .

آگهی فقدان تصدیق ثبت علامت
آقای رفائیل آقابابیان وکیل آقای‌آقاسی اوانسیان مقیم‌تهران صاحب علامت ثبت‌شده بشماره ٢٧٤٨٢ که‌عبارت از کلمه Diamalt می‌باشد بموجب نامه مورخ ١٢ر١١ر١٣٤٦ ضمن اعلام فقدان تصدیق ثبت‌علامت فوق‌الذکر تقاضای صدور المثنی آنرا نموده است. مراتب درسه‌نوبت هرنوبت بفاصله ده روزدریکی ازروزنامه های کثیرالانتشار برای اطلاع عموم آگهی میشود . معترضین میتوانند ظرف ١٠ روز پس از انتشار آخرین آگهی اعتراض خود را تسلیم دارند .
رئیس اداره ثبت شرکت‌ها و مالکیت صنعتی ـمهدی نراقی
آ_٥٩٥٢٨

فرش ماشینی

زیباتر از هرپوشش برای کف ساختمان شما با رنگهای ثابت بادوام ـ ضد بید ـ ضد رطوبت
متر مربع ـ٤٥٠ ریال
نمایشگاه جمشیدآباد شمالی نرسیده‌به‌پادگان جمشیدیه
لاله‌زار نو چهارراه‌مهنا ـ ساختمان البرز ـ طبقه اول
تلفن ٣٣٣٠٣_٩٢٦١٣_٦١١٤٣٩
آ_٣٦٧٤٧

بزودی درسینما
گلدن‌سیتی

انسانیت، فداکاری، محبت پاك وآسمانی وآنچه‌که یك فیلم را تاسرحد شاهکار می‌برد ، همه درفیلم «بازی سرنوشت»

میراندا مارتینو
آلبرت فارلی ٥ آلن استیل
مارگارت روزکیل درفیلم
رنگی

بازی سرنوشت
آ_٥٩٦٦٤

کاشی سعدی
همه‌جامیدرخشد
هاك

برنامهٔ جالب تلویزیونی کاشی سعدی

کارخانجات کاشی سعدی همه هفته سئوالاتی از سری فیلمهای تلویزیونی‌هاك مطرح میکند وبه دونفرازکسانیکه پاسخ صحیح ارسال‌دارند بقید قرعه معادل ٣٠٠٠ ریال جایزه از فروشگاه بزرك ایران میدهد.
سوآلات جمعه ١١ اسفند
١ـ نام مردیکه تابلوهایش بسرقت رفت چیست؟
٢ـ شغل سارق تابلوها چه بود ؟
لطفا جوابهای خودرا به روابط عمو می‌کارخانجات کاشی سعدی خیابان فردوسی‌کوچه باربد شماره ٨٠ ارسال فرمائید .
آ_٥٩٥٤٤

سالن مدوآرایش

سالن آرایش ایزابلا(رافیك)
خیابان حافظ پائین‌تر از چهارراه عزیزخان کوچه سپهبد تلفن ٤١٤٩٣ ١_٢٤ آ_٣٧٦٨

سالن آرایش (آبرام)
چهل متری‌ایرانشهر خردمندشمالی تلفن ٦٢٨٩٦٣
١_٢٦ آ_٣٧٧٦

مزون سلین CELINE
خیابان ایرانشهر شمالی جنب کنسولگری آمریکا شماره ١٨٢ تلفن ٤٤١٣٩٣

سالن ارایش کابوشار
خیابان ایرانشهر شمالی جنب کنسولگری آمریکا شماره ١٨٢ تلفن ٤٤١٩٣
١_٢٦ آ_٣٧٦٧

سالنامه ١٣٤٧ دنیا

بضمیمه تقویم بغلی
ومقاله‌ای‌از:عبدالله‌انتظام مدیرعامل‌سابق شرکت ملی نفت بایران

اطلاعات امروز

● صفحه ۷ . . . . .
● چهارشنبه ۹ اسفندماه ۱۳۴۶
● بیست و نهم ذیقعده ۱۳۸۷

● بیست و هشتم فوریه ۱۹۶۸
● سال چهل و دوم . . . . .
● شماره ۱۲۵۲۴ . . . . . .

لرستان

مهد تمدن مفرغ

گروهی از اقوام باستانی ساکن لرستان به آلیاژ مس و قلع و سپس به آلیاژ قلع و روی دست یافتند و صنعت ساختن مفرغ را بمرحله تکامل رسانیدند

●

لرستان در ۳۵۰۰ سال قبل از میلاد مسیح شاهد پیدایش مفرغ بود اشیاء مفرغی در لرستان با اجساد مردگان دفن میشد

●

نتیجه حفاری علمی ثابت کرد که مفرغ ارمغان تمدن سومری و بین - النهرین نیست بلکه مربوط بلرستان است

سیلندر «مهره‌استوانه‌ای منقوش» بدست آمده‌از حفاری هیئت مشترك باستانشناسی ایران و بلژیك از گورستان باستانی «بنی سورمه» واقع در لرستان پشتکوه. نقش این سیلندر نمایشی است از حیواناتی مانند شیر و گوزن و جدال آنها با پهلوان اساطیری که در وسط آنها دیده می‌شود.

بطوریکه در شماره گذشته به اطلاع خوانندگان گرامی رسید نمایشگاهی بنام «ذخائر هنری ایران» درموزه ملی دانمارك گشایش یافت. دراین نمایشگاه آثاری از برنج و مفرغ که‌در حفاری های لرستان بدست آمده بنمایش گذاشته شد.

ضمنا باستان شناسان ایرانی و بلژیکی اخیرا از ماموریت حفاری لرستان بازگشتند بدینجهت از آقای محمود موسوی نماینده اداره کل باستانشناسی در هیئت مشترك حفاری علمی ایران و بلژیك خواستیم نتایج کاراین هیئت رابرای خوانندگان ما شرح دهند.

*** بازار سیاه اشیاء مفرغی**

اشیاء مفرغی متعددی که طی چهل سال اخیر توسط افراد محلی وحفاران غیر مجاز و روستائیان نواحی مختلف لرستان از قبور باستانی دامنه های سرسبز ارتفاعات «زاگروس» بدست آمد و ببازار های جهان عرضه گردید، بحث کاملا تازه‌ای در زمینه علم باستانشناسی تحت عنوان «تمدن های مفرغ لرستان» بمیان آورد و فصل نوینی در تاریخ کهنسال کشور ما گشود. خیلی زود این اشیاء مفرغی شهرت واهمیت یافتند و جای خالی خود رادر موزه های بزرك ومجموعه های خصوصی در سراسر دنیا اشغال نمودند و این بدلیل تعدد وتنوع و ارزش و غنای هنری زایدالوصف آنها بودو بحث ها و تفاسیری که در محافل و مجامع باستانشناسی درمورد شناسائی دقیق آنها مطرح شد ارزش آنها را چنان بالا برد که گروهی سوداگر سودجو را تحریص کرد تا بازار سیاهی برای این اشیاء باز کنند و بطور غیر مجاز دست به‌حفاری های ناقص وغیرعلمی در منطقه لرستان بزنند و اسناد گرانبها و گرانقدر تاریخ باستانی مارا در ازای پولی سیاه در اختیار مجموعه‌داران و کلکسیونرهای خارجی بگذارند.

*** بسوی لرستان وپشتکوه**

از آنجائی که ضرورت حفاری و بررسی های علمی باستانشناسی در لرستان احساس میشد و برای شناخت دقیق و علمی تمدن‌های ماقبل تاریخی این منطقه پر ارزش باستانی ونیز برای کوتاه کردن‌دست یغماگران سودجو و قاچاقچیان اشیاء عتیقه اداره کل باستانشناسی موافقت‌نمود که هیئت هائی از طرف موسسات‌علمی ودانشگاه های مشهور دنیا که‌ریاست آنها راباستان شناسان صاحبنظر عهده‌دار هستند باهمکاری باستان شناسان ایرانی در لرستان بحفاری باستانشناسی اقدام نمایند تا ضمن مقایسه اشیائی که‌ازاین حفاری ها بدست می آید بااشیاءمفرغی فراوانی که‌از دست‌ها و توسط افراد غیر مطلع گرد آوری گردیده‌وشناسنامه دقیق ندارند بتوان هویت آنها را معلوم ساخت.

در پائیز سال جاری نیز اداره‌باستان شناسی موافقت نمود که هیئتی مرکب از باستانشناسان ایرانی و بلژیکی در لرستان پشتکوه و ایلام بحفاری وبررسی بپردازد.

صنعتگران و هنرمندان ماقبل تاریخ لرستان‌امروز که‌ازدو منطقه‌پیشکوه‌و پشتکوه تشکیل می گردد منطقه‌ای است بالنسبه وسیع در غرب ایران که جغرافی نویسان اسلامی از آن تحت عنوان «ماسبذان» و «مهرجان کذك» یاد کرده‌اند. ماسبذان به پشتکوه امروزی اطلاق می شده و مهرجان کذك به قسمت پشتکوه. این منطقه بدلیل موقعیت‌خاص‌جغرافیائی و اقلیمی خود و بدلیل وجود مراتع سرسبز و جنگلها و رودخانه ها در طول تاریخ همیشه محل سکونت و استقرار اقوام مختلف بوده وادوار مختلف استقرار ومدنیت را پشت سر گذارده است.

گروهی از باستانشناسان راعقیده براینست که تیره‌ای از اقوام‌آریائی ضمن مهاجرت خوددامنه‌هاوارتفاعات زاگرس را بعنوان محل سکونت خویش برگزیدند و تمدن وسیعی را دراین ناحیه پی ریزی کردند.

گروهی اقوام باستانی ساکن‌لرستان و زاگرس رااز نژاد آسیائی دانسته‌اند قدر مسلم اینست که در ادوار ماقبل تاریخ اقوامی پیشرفته و متمدن دراین ناحیه سکونت‌داشته‌اند که صنعتگران و هنرمندان شان‌به نوعی از آلیاژ مس و قلع ودر قرون بعدی‌به آلیاژ مس و روی دست‌یافتند و توانستند صنعت ساختن و پرداختن مفرغ را بحد اشباع و مرحله تکامل برسانند آن چنانکه مفرغ صنعت مشخصه و ممتاز تمدن آنهاشد ولی بیهوده‌است اگر مفرغ لرستان را مربوط به قوم و تمدن واحدی‌بدانیم، بلکه تمدن مفرغ لرستان باکلیتی که دارد از ادوار مختلف تشکیل گردیده و هر دوره از آن مربوط‌به تمدن جداگانه‌ایست.

*** شهرهای مفرغی لرستان**

برای شناسائی دقیق تر ادوار تمدن های مفرغی لرستان باید از تقسیمات جدید کمك بگیریم. بنابر تقسیم بندی جدید تمدن های مفرغ مفرغ لرستان در هزاره چهارم قبل‌از میلاد مسیح «۳۵۰۰ق.م» با پیدایش مفرغ در ابتدا بصورت آلیاژی از مس و قلع و سپس ترکیبی از مس و روی قدم بمنصه ظهور گذاشت. تمدن مفرغ از سه دوره مشخص ازهم بشرح زیر تشکیل گردیده‌است.

۱ـ مفرغ‌قدیم ۳۵۰۰ـ۱۹۰۰ ق.م
۲ـ مفرغ متوسط «۱۹۰۰ـ۱۶۰۰ ق.م»
۳ـ مفرغ‌جدید «۱۶۰۰ـ۵۰۰ق.م»

تمام اشیاء مفرغی لرستان از قبور باستانی بدست آمده و این اشیاء بهمراه جسد اموات دفن شده‌اند. این دورها بیشتر در نواحی مرتفع و مجاور رودخانه ها قرار گرفته‌اند. مرده ها معمولا بوضع خوابیده یا بطور نشسته و چمباتمه دفن شده‌اند قبور باندازه و اشکال مختلف ساخته شده است و سبك ساختمان و آرشیتکت قبور بسته بقدمت آنها و همچنین مقام و اهمیت صاحب گور فرق میکند. بعضی قبور بزرك و دخمه‌ای ساخته شده و برای تدفین افراد یك فامیل یا قبیله مورداستفاده قرار می گرفته است ومی توان از آنها بعنوان قبور «فامیلی» نام برد. که توسط سنگهای لاشه‌ای بزرك و قلوه سنگهای کوچك پوشیده شده است. این قبور بیشتر مربوط به اوان پیدایش مفرغ و دوره مفرغ قدیم است. گروهی قبور کوچکتر با تخته سنگهای پوششی روی آنها مربوط به‌ادوار متاخر و عصرمفرغ جدید وجود دارد که بیشتر اشیاء برنزی ازاین نوع قبور بدست آمده

*** وسایلی برای دنیای دیگر**

اقوام ماقبل تاریخ ساکن لرستان نیز مانند اکثر اقوام باستانی‌معتقد به بعث اموات و حیات جسمانی پس‌از مرك بوده و اعتقاد داشتند که شخص بعداز مرك در جهان دیگر نیزبادامه زندگی خواهدپرداخت و بهمین‌جهت اشیاء و ظروف و وسایل روزمره و مجسمه‌هائی را که جنبه پرستش و مذهبی دارند بهمراه مرده دفن می کرده‌اند تادر آنجهان اورابکار آید. گاه طبق سنت آریاها اسب رابا صاحب آن نیز دفن کرده‌اند و این مربوط به رسمی‌است که نزدآریائی های سلحشور پرورش دهنده اسب نیزمرسوم بوده است.

ضمن حفاری دوماهه درگورستان باستانی «بنی سورمه» ۲۵ کیلومتری شمال غربی ایلام تمدنی از عهدمفرغ قدیم مربوط به ۲۵۰۰ قبل از میلاد شناخته شد و مقداری اشیاء مفرغی و سفالی و چند سیلندر«مهره استوانه‌ای منقوش برای زینت» بدست‌آمد. نقوش این سیلندرها که نمایش صحنه های شکار وحیوانات و پهلوانان اساطیری است قابل مقایسه با بعضی از سیلندر های مکشوفه از «اور» و «خفاجا» درسومر قدیم و نیز شوش است و ارتباط‌این تمدن راباتمدن عیلامی و سومری نشان‌میدهد. همچنین منقوش‌بنی سورمه قابل مقایسه با سفالهای منقوش‌بدست آمده از «شوش» در طبقات «شـو» شوش دوم است و نشان میدهد که‌این تمدن بایدمربوط به تیره‌ای از کوه نشینان‌عیلامی‌باشد که ارتفاعات زاگرس را جهت ییلاق خویش برگزیده بودند. در بررسی هیئت‌در مناطق مختلف‌پشتکوه‌چندشیئی منجمله یك مجسمه سه سر مفرغی مربوط به هزاره اول ق.م که انواع مشابه آنها فراوان بدست آمده و ضمن مقایسه آنها می توان تاریخ صحیحی برایشان معلوم کرد.

*** مهد تمدن مفرغ**

نتیجه مهمی که‌از حفاری وبررسی هیئ‌ت‌مشترك باستانشناسی ایران و بلژیك در لرستان پشتکوه بدست آمد، کشیدن خط بطلان به برخی از نظرات و فرضیه‌های غیر واقع‌بود که مفرغ راارمغان تمدن سومری و تمدن‌های بین‌النهرین به لرستان معرفی کرده‌اند و باتوجه به کثرت مفرغ در لرستان و اینکه معادن فلز معمولا در مناطق کوهستانی است امروزه به‌یقین می‌توان ادعا کرد که لرستان مهد تمدن مفرغ بوده و مفرغ لرستان در بعضی ازتمدن‌های‌باستانی بین‌النهرین تاثیر گذاشته است.

قبر نمونه در گورستان باستانی «بنی‌سورمه» لرستان پشتکوه که در پائیز امسال توسط هیئت مشترك باستانشناسی ایران و بلژیك‌حفاری گردید.

گفپوش پلاستیکی قابل انتقال با اجرت نصب مترمربع ۱٫۶۰ ریال تلفن ۴۶۸۱۳

۱ـ ۵۹۶۴۴

در صفحه ۹ معرفی شده است

از فردا صبح

مولن روژ ـ دیانا

مهتاب ـ اسکار ـ برلیان ـ زهره

جک استوارت
دان وادیس در فیلم
رامون
رنگی ایستمن کالر

گلدن سیتی

نمایش دهنده شاهکارهای سینمائی جهان

سومین هفته نمایش را آغاز میکند

آنژلیك ... یك زن عشوه‌گر وحادثه‌جو ... یك بت پرستیدنی وفریبنده ... زنی‌که درهفت دریاعشاق بیشمار خودرا در تب وتاب نگهمیداشت ....

میشل مرسیه ـ روبرت حسین در

آنژلیك (زیبای سرگردان)

سینماسکوپ و رنگی

باشرکت: ژان روشفور ـ فیلیپ لومر ـ جولیانوجما

آ ـ ۵۹۶۸۸

نمایشگاه کارخانجات صنعتی رخ

سازنده مدرن ترین لوازم آشپزخانه

تخت طاوس نبش فرح تلفن ۷۵۰۶۵ - ۷۹۷۹۹

در چهار گوشه جهان

پرتاب گاو

ژنو ـ در فرانسه گردباد سهمگینی ۳۴ گاو را از زمین بلند کرد و بفاصله سیصد تا ششصد متری پرتاب نمود و یکی از آنها را روی درختی قرار داد.

در انگلستان در ماه مه رطوبت هوا بقدری بود که از سال ۱۷۷۳ ببعد سابقه نداشت. در سویس ماه اکتبر هوا بقدری گرم شد که نظیر آن تاکنون دیده نشده بود...

این خلاصه‌ای از گزارشی است که سازمان جهانی هوا شناسی درباره اوضاع جوی سال ۱۹۶۷ انتشار داده است.

این گزارش بر اساس اطلاعاتی که از کشور های مختلف به سازمان مزبور فرستاده شده تنظیم گردیده است.

امید رانتا

پاریس ـ بانو «رانتا ـ ساری» همسر ژاپنی دکتر سوکارنو دیکتاتور سابق اندونزی در یك مصاحبه مطبوعاتی گفت: «امیدوارم بتوانم روزی به اندونزی برگردم و در کنار همسرم زندگی کنم.»

رانتا که از مدتی قبل با دختر یازده ماهه‌اش «کارنیکا» در پاریس بسر می برد افزود: «من از زندگی در پایتخت فرانسه بسیار راضی هستم تنها از طرف شوهرم نگرانم زیرا میدانم او که اکنون از کار بیکار شده است خیلی رنج می‌برد. سوکارنو هنوز حتی یك بار هم دختر یازده ماهه‌اش را ندیده است.

طاعون و مرك

جاکارتا ـ گزارش های رسیده از جاوه مرکزی واقع در اندونزی حاکی است که بیش از یکصد نفر دراین منطقه براثر بیماری طاعون جان سپرده‌اند.

از طرف سازمان جهانی بهداشت پنجاه هزار واحد واکسن ضد طاعون و یك هیئت پزشکی برای جلوگیری ازاین بیماری به جاوه فرستاده شده‌است.

وزیر بهداری اندونزی اظهار داشت منطقه آلوده کاملا محاصره شده و کنترل شدیدی در آن نواحی برقرار گردیده است و بهیچ کس اجازه داده نمیشود از جاوه مرکزی بنقاط دیگر اندونزی مسافرت کند.

سازش مارلون براندو

نیویورك ـ «مارلون براندو» هنرپیشه معروف سینما اعلام داشت که درخواست «الیا ـ کازان» رابرای شرکت در فیلم جدیدی بنام «سازش» پذیرفته است.

«الیا کازان» و «مارلون ـ براندو» تاکنون باتفاق یکدیگر فیلم های متعددی تهیه کرده‌اند و هردو بدریافت جایزه اسکار نائل شده‌اند.

کاسته شده

واشنگتن ـ اداره آمار آمریکا اعلام داشت که در سال ۱۹۶۷ از تعداد موالید در امریکا بمیزان قابل توجهی کاسته شده است.

«رابرت کوك» رئیس سازمان آمار ملی امریکا اظهار عقیده کرد که درسال جاری باز هم از تعداد موالید کاسته خواهد شد وی گفت زن و شوهران جوان امریکایی اکنون متوجه شده‌اند که تربیت کودکان در وضع فعلی که هزینه زندگی روز بروز افزایش می‌یابد کارفوق‌العاده دشواری است و از این رو حتی‌المقدور میکوشند که صاحب بچه نشوند.

از: لوموند

از کمینترن تا کنفرانس بوداپست

شورویها با تشکیل کنفرانس ۷۰ حزب کمونیست در بوداپست میخواهند نشان دهند بین‌الملل کمونیستی هنوز وجود دارد

رهبران شوروی با جمع کردن نمایندگان هفتاد حزب «برادر» در بوداپست می‌خواهند قبل از هر چیز وانمود کنند که نهضت بین‌المللی کمونیستی هنوز هم وجود دارد ومیتواند یك مجمع جهانی تشکیل دهد. ولی مسکو هنوز به هدف نهائی خودنرسیده‌است زیرا کنفرانسی که در پایتخت مجارستان تشکیل شده جنبه مقدماتی دارد تنهادرپایان جلسات آن معلوم خواهد شد که آیا تشکیل یك کنفرانس واقعی آنطور که دلخواه شوروی است درشرایط فعلی امکان پذیر است یانه

در هر حال این نخستین کنفرانسی است که پس از سال ۱۹۶۰ از احزاب کمونیست تشکیل میشود. بدون تردید مذاکرات این کنفرانس مسائل جدیدی پیش می آورد که مهم ترین آنها عبارت ازاین است: «در سال ۱۹۶۸ یك نهضت بین ـ المللی مرکب از گروههائی که بیش از پیش به خودمختاری و حفظ خصوصیات ملی خود علاقه نشان می دهند چه مفهومی دارد؟»

بنابراین باحتمال زیاددر کنفرانس بوداپست کوشش خواهدشد اصولی راکه هفتسال قبل اعلام شده بود با ضروریات فعلی هماهنك سازند. ولی از آن هنگام در اتحاد بین المللی مارکسیستی و لنینیستی تحولات زیادی روی‌داد. «چند مرکزی» بصورت یك واقعیت انکار ناپذیر در آمده‌است در حالیکه مدت زمانی نیست که‌هر حزب کمونیست خودرا بمنزله دسته‌ای ازیك ارتش میدانست که نیروی خودرا از یك انضباط آهنین می گرفت.

نخستین اجتماع کمونیستی در دوم مارس ۱۹۱۹ در مسکو تشکیل شد و باامضای فرمان تاسیس انترناسیونال پایان یافت. این انترناسیونال که بنام کمینترن معروف است وقتی که درسال ۱۹۳۵ آخرین کنگره خودرا در مسکو تشکیل داد ۶۷ عضو داشت استالین در ۱۵ مه سال ۱۹۴۳ برای آنکه اعتماد متحدین غربی را بخود جلب کند دستور انحلال آن‌را صادر کرد. در ظاهر هر یك از احزاب، خود مختاری کامل بدست آوردند ولی این تصمیم تغییری دراوضاع بوجود نیاورد زیرا احزاب کمونیست بجای آنکه با انترناسیونالی که کنترل آنرا شوروی در دست داشت ارتباط داشته باشند با شعباتی که کمیته مرکزی حزب کمونیست شوروی در کشورهای خارج ایجاد کرده بود مستقیما رابطه بر قرارمی کردند. چهار سال بعدانترناسیونال باردیگر بامقررات ملایمتری احیاء گردید

* کمینفرم

اینبار انترناسیونال عبارت ازیك دفتر اطلاعات ساده بود که کمینفرم نامیده میشد. میدان فعالیت آن‌نیز محدود بود «کمینفرم» درسال ۱۹۴۷ در لهستان تشکیل شد و احزاب کمونیست شوروی، لهستان بلغارستان، مجارستان، رومانی، یوگسلاوی، چکسلواکی فرانسه و ایتالیا در آن شرکت داشتند.

این سازمان جدید بمبارزه‌شدیدی علیه «حضور امریکائی ها» در اروپا دست زد و مخصوصا در سال ۱۹۴۸ هنگامی که یوگسلاوی از جرگه خانواده کمونیست ها خارج شد عملیات کمونیستهای «ارتدوکس» را علیه تیتو هماهنك ساخت.

کمینفرم در تمام دوران موجودیت خود در حقیقت یك سازمان ضدتیتو بشمار میرفت و وقتی که‌شوروی‌ها در صدد آشتی‌با یوگسلاوی‌برآمدند آنرا منحل کردند.

انحلال کمینفرم در ۱۷ آوریل ۱۹۵۶ چند هفته قبل از مسافرت رسمی مارشال تیتو به شوروی‌اعلام شد ولی مدتها قبل از آن‌هم‌هیچگونه فعالیتی نداشت

بعد ها شوروی ها بمناسبت چهلمین سال انقلاب اکتبر نخستین کنفرانس بین‌المللی احزاب کمونیست راپس از مرك استالین تشکیل دادند و از تمام احزاب کمونیستی که دولت رادر دست داشتند دعوت کردند که هیئت هائی باین کنفرانس اعزام دارند.

«مائوتسه تونك» در راس هیئت چین دراین کنفرانس شرکت کرد اما یوگسلاویها دراین کنفرانس که از روز ۱۴ تا ۱۶ نوامبر ۱۹۵۷ تشکیل شد شرکت نکردند.

در منشوری که در پایان این کنفرانس انتشار یافت گفته میشد که «در شرایط فعلی تجزیه طلبی خطر اصلی بشمار میرود.»

دومین کنفرانس بدون برخوردبه مشکلی در ۲۵ نوامبر ۱۹۶۰ در مسکو تشکیل شد. دراین کنفرانس هشتاد حزب کمونیست شرکت کردند.

اختلاف شوروی و چین کمونیست یکماه قبل از تشکیل این کنفرانس هنگامی که یك کمیته ۲۶ نفری مشغول تنظیم قطعنامه های مربوطه بودند آغاز شده بود. این‌بار نیز یوگسلاوی ها از شرکت‌در کنفرانس خود داری کردند و «لیوشائوچی» ریاست هیئت نمایندگی چین کمونیست را بعهده داشت از حوادث مهم این کنفرانس نطق شدیداللحن نماینده آلبانی بود. انورخوجه رهبر حزب کمونیست آلبانی پس از ایراداین سخنرانی یك هفته قبل از پایان جلسات کنفرانس مسکو را ترك کرد.

از سال ۱۹۶۳ خروشچف و رهبران فعلی شوروی مبارزه شدیدی برای تشکیل کنفرانس جدیدی ازاحزاب کمونیست آغاز کردند تا باین‌ترتیب مائوتسه تونك راوادار به تسلیم کنند ولی‌درهربار باشکست روبروشدند کنفرانسی که اکنون در بوداپست تشکیل شده جنبه مشورتی‌ومقدماتی دارد. در سال ۱۹۶۵ نمایندگان ۱۹ حزب کمونیست از جمله شوروی تشکیل چنین کنفرانسی راپیشنهاد کرده بودند اینك پس از سه سال شوروی باین هدف ناچیز دسترسی پیدامیکند.

مبارزات انتخاباتی امریکا شروع شد

رابرت کندی

نلسون راکفلر

پرزیدنت جانسون

ریچارد نیکسون

جرج رامنی

مبارزات جهت کسب قدرت‌سیاسی در ایالات متحده آمریکا براساس سیستم دوحزبی دموکرات‌وجمهوری قرار گرفته ولی حزب یا رقیب سومی نیز بعضی اوقات در نتایج انتخابات تاثیر داشته است. این هفته یك حزب سوم وارد مبارزات انتخاباتی ریاست جمهوری سال ۱۹۶۸ شد.

«جرج والاس» فرماندار ۴۷ساله سابق ایالت جنوبی آلاباما روزپنج شنبه اعلام کرد که برای احرازمقام ریاست جمهوری وارد مبارزه انتخاباتی خواهد شد و اضافه کرد که انتظار دارد نام او در صورت آراء کلیه ۵۰ ایالت در ماه‌نوامبر آینده ذکر شود.

«والاس» محافظه‌کاری است که طرفدار آزادی بیشتر ایالات و دخالت کمترحکومت فدرال‌میباشد.

در گذشته احزاب یا رقبای سومی بوده‌اند که‌آراء کافی‌بدست آورده‌اند تا آنجا که در ۴۵ فقره انتخابات ۱۲ مرتبه توانسته‌انداقلیت آراء را تصاحب کنند و در عین حال آنقدر آراء الکترال بدست آورند که برای انتخاب شدن لازم بوده است.

* نیکسن و رامنی

یکبار که حزب سومی درحقیقت موجبات شکست یك کاندیدای‌عمده را فراهم کرد درسال ۱۹۱۲ بود که تئودور روزولت رئیس جمهوری اسبق آمریکااز حزب جمهوریخواه جدا شد و حزب ترقیخواه را دائر کرد و خود از طرف آن نامزد ریاست جمهوری شد و در نتیجه این کارآراء جمهوریخواهان به نصف تقلیل یافت. در نتیجه «وودرو ویلسون»ازحزب دموکرات با ۴۳ در صد آراء عمومی در انتخابات پیروز شد.

در هفته گذشته دو نامزد مهم حزب جمهوریخواه «ریچاردنیکسن» معاون رئیس‌جمهوری سابق و«جرج رامنی» استاندار ایالت میشیگان ـ که قبولی خود را برای انتخابات ریاست جمهوری اعلام داشته بودند بافعالیت تمام به مبارزات انتخاباتی خود ادامه دادند.

نیکسن ورامنی در دو ایالت «نیوهامشیر» و «ویسکانسین» در لیست کاندیداهای انتخابات‌مقدماتی هستند. انتخابات مقدماتی‌نیوهامشیر که از تمام ۵۰ ایالت جلوتر است در ۱۲ مارس مطابق با ۲۲ اسفند ۱۳۴۶ انجام میگیرد و بعد از آن انتخابات ویسکانسین در ۱۲ آوریل مطابق با ۲۳ فروردین ۱۳۴۷.

نیکسن در نطق های خود در ویسکانسین راجع به موضوع‌ویتنام اظهار داشت که جنك ویتنام وقتی خاتمه خواهد یافت که ویت کنگها متقاعد شوند که در ویت‌نام چه از نقطه نظر سیاسی و چه از لحاظ نظامی و همچنین در آمریکا از نقطه نظر سیاسی کسب پیروزی نخواهند کرد.

«رامنی» در نطق های خود در نیوهامشیر اظهار داشت که دولت دموکرات در حمله علیه جرائم و جنایات در حال «عقب‌نشینی» است. وی بعدا در اولین «نامه سفید»خود درباره‌مسائل مهم‌مورد بحث‌مبارزات انتخاباتی گفت که بنظر می‌آید «بی قانونی حکفرما است» ومقصود و هدف ملی‌چیزی جز «جمع کردن بی‌هدف ثروت» نیست. در مورد ویت‌نام وی گفت «اگر تصور کنیم که کمونیست ها در ویت‌نام جنوبی توانائی و استقامت و اطمینان‌خاطر خود را از دست داده‌اند خودمان‌را گول زده‌ایم.»

نکاتی که به آنها اشاره شد در حقیقت نموداری است از جریان مبارزات انتخاباتی و اظهار عقیده هائی که دراین زمینه ها در حین مبارزات میشود. هر کاندیدائی سعی میکند افکار و عقاید و برنامه های خود را برای رای دهندگان بازگو و تشریح کند.

* زیادتر شده

در جبهه دموکراتها طبق گزارش موسسه آمارگیری گالوپ دراین هفته شانس دوباره کاندید شدن پرزیدنت‌جانسون‌در میان‌دموکراتها زیاد تر شده. پرزیدنت‌جانسون که هنوز اظهار تمایل برای دوباره انتخاب شدن نکرده وقتی بوسیله آمارگران در مقابل سناتور مك‌ـ کارتی قرار داده شده، ۷۱ درصد آراء کسانی را داشته که در این باره از آنها سئوال شده وسناتور مك کارتی که مخالف سیاست جانسن است ۱۸ درصدآراء رابدست آورده است.

در آمارگیری‌این هفته‌پرزیدنت جانسون همچنین از سناتور رابرت کندی که ممکن است کاندیدای نیویورك باشد جلو زده بطوریکه ۵۲ در صد آراء را بنفع پرزیدنت جانسون و ۴۰ در صد بنفع برادر جوان پرزیدنت کندی فقیده بوده است.

در هرحال سناتور کندی دراین هفته مجددا تایید کرد که تا آنجا که میشود پیش بینی کرد با نامزد شدن مجدد پرزیدنت جانسون از طرف حزب دموکرات مخالفت نخواهد کرد.

در رای‌گیری دیگری که بین اعضاء جمهوریخواه کنگره صورت گرفت اکثریت بنفع نلسون‌راکفلر فرماندار نیویورك رای داده‌اند.

در پاسخ این سئوال که‌بزرگترین کاندیدای حزب آنها کیست ۵۳ در صد نلسون راکفلررا معرفی کردند و حال آنکه او دوباره در این هفته منکر کاندیدا بودن‌خودشد وتکرار کرد که از«رامنی» پشتیبانی خواهد نمود. ریچارد نیکسن با ۳۷٫۷ در صدرای دومین نفر در رای‌گیری اعضاء جمهوریخواه کنگره‌و«رامنی» نفر سوم بود.

با وجود آنکار راکفلر نام او در این هفته بوسیله کمیته دو حزبی ایالتی در صورت کاندیدا های انتخابات مقدماتی‌ایالت ویسکانسین قرار داشت.

یك مسئله سیاسی ایالتی مورد توجه عمومی در این هفته موضوع انتخاب مجدد «اتوکرنر» فرماندار ایلینوی بود. فرماندار مزبور گفته است که قصد ندارد برای دوره دیگر انتخاب شود و اضافه کرده است که همچنین باسناتور اورت دیرکسن ـ رهبر حزب جمهوری‌ـ خواه برای مقام سناتوری مبارزه نخواهد کرد. این تصمیم او راه را برای سارجنت شرایور رئیس سابق گروه صلح و رئیس فعلی برنامه مبارزه با فقر باز خواهد کرد تا برای احراز مقام سناتوری با دیرکسن مبارزه کند.

بحثی درباره لایحه قانون نوسازی و عمران شهری (۶)

نهضت نوسازی به شهرداری مختار احتیاج ندارد بلکه شهرداری موظف میخواهد

درمورد حق مرغوبیت ونیز غرامت‌ناشی از اجرای قانون نوسازی در لایحه ضوابطی درنظر گرفته شده است.

نکته‌ایکه دراین زمینه بطور صحیح تنظیم شده بندالف ماده ۱۷است که در مورد اعیانی پرداخت غرامت را نسبت به کل خسارت وارده میپذیرد، باین ترتیب دراینمورد نویسندگان لایحه تایید می‌ـ کنند که حق مرغوبیت صرفا مربوط به زمین میشود و هرنوع خسارتی به‌ساختمان وارد آید باید پرداخت شود و برای بقیه ساختمان حق مرغوبیت منظور نشود.

در موردزمین حق‌مرغوبیت‌عرصه، فرض شده است که هرنوع مرغوبیتی معادل ۳۰ درصد بهای ملك برقیمت آن ملك اضافه میکند و بهمین جهت اگر ۳۰ در صد عرصه ازبین برود خسارت وارده و حق مرغوبیت بقیه پایاپای میشود. این فرض ممکن است، درهمه موارد صادق نباشد وچه‌بسا اجرای یك طرح نوسازی سبب کاهش از قیمت ملکی گردد.

مثلا اگردر جوار یك‌خانه تاسیسات توزیع آب وبرق ایجاد شود آن ملك بکلی نامرغوب میشود. فقط‌درمورد احداث خیابانها و میادین میتوان مرغوبیت را تقریبا بطور دربست قبول کرد. بهرصورت ازآنجا که درهرحال برای‌هراقدامی‌باید ملاك قاطعی تعیین کرد می‌توان در مورد میادین و خیابانها ۳۰ درصد بهای ملك مجاور رابابت حق‌مرغوبیت پذیرفت مشروط براینکه اینگونه میدانها میدان ورزشی نباشد ونیز تاسیساتی را که‌ایجاد سروصدا وخطر احتمالی میکنند از جمله ایجاد موسسات برق‌و شبکه فشار قوی‌و ضعیف ـ منابع توزیع آب‌و گاز ـ پمپ بنزین‌و نظائر آنرا بایدعوامل ضدمرغوبیت بحساب آوردواگرقراراست لایحه‌بصورت عادلانه‌ای اجرا شود برای ساکنین مجاور اینگونه تاسیسات ـ اعم از اینکه توسط دولت، شهرداری و یابخش خصوصی ایجاد شده‌باشد ـ باید حق کاهش مرغوبیت‌قائل شدو خسارات آنهارا پرداخت نمود.

ماده نوزده لایحه نیز جای بحث بسیار دارد. شهرداری ها عوارض خودرا از تمام املاك و مستغلات حوزه کلیه شهر های کشور بطور نقد وصول میکنند ولی وقتی پای پرداخت غرامت و خسارت بمیان می‌ـ آید فقط تا ۱۰۰ هزار تومان آنرا نقدا میپردازندو بقیه‌را بصورت قبوض پنجساله میدهند، قبوضی که نقد کردن آن عملا ۵۰ یا ۶۰ درصد قیمت رابرای دارنده آن تحصیل میکند ودر حقیقت یکبار هم از این طریق خسارتی به‌دارنده ملکی که درراه برنامه نوسازی قرار گرفته وارد میشود. درست است که‌به این قبوض شش‌در صد بهره‌تعلق میگیرد اما میدانیم که‌نرخ‌بهره دربازار آزاد بطور متوسط ۱۲ تا ۱۸ درصد است و طبعا نقد کردن یك سند پنجساله بقیمت بسیارگرانی برای دارنده سند تمام خواهد شد وبا استهلاك بهره‌بازهم چیزی بیش‌از ۴۰ درصد آن مجددا کسرخواهد شدو عملادارنده چنین سندی قادر نخواهد بود بابول و قبوض دریافتی مشابه ساختمانش را در محل دیگری بنا کند. حالا که شهرداری‌مبالغ سرسام‌آور و حیرت انگیزی از محل نیم درصد عوارض کلیه اراضی ـ املاك و مستغلات شهر وصول میکند خوب است خسارت افرادی راکه زمین و مستغل آنها نیز در مسیر برنامه نوسازی قرار میگیرد تمام وکمال پرداخت نماید.

تعجب اینست که برای تنظیم اینگونه اسناد انتقال اجباری هزینه‌ای نیز بعنوان سهم مالك درنظر گرفته شده است و عجیب‌تراینکه اینگونه هزینه‌ها و هزینه های مالیاتی و عوارض و غیره از وجوه نقدی کسر میشود نه‌از قبوض مربوطه.

مورد دیگر ماده ۲۱ است. اراضی، املاك و مستغلاتی که با این مشقت و ناراحتی از مردم گرفته شده است ممکن است به شرکت های ساختمانی واگذار شود و این شرکت ها ـ البته علاوه بر اعتباراتی که از محل طرحهای عمرانی‌سازمان‌برنامه‌وسایربانکهاوموسسات اعتباری دریافت میدارند و بهای اراضی را نیز «بترتیبی که پرداخت و تعهد نموده» میپردازند، تا پنجسال نیز از عوارض نیم درصد نو سازی‌معاف‌میباشد. معنی این ماده چیزی جز این نیست که‌باید افراد طبقه متوسط وطبقه ضعیف کشور فدای طبقات سرمایه‌دار و مقاطعه‌ـ کاران بزرك گردند. سئوال اینست: آیا این نحوه رفتار مغایر با اصول‌انقلاب سپید ایران نیست؟

ماده ۲۲ ـ از هر جهت صحیح است جز اینکه شهرداریها نه فقط‌دارای اختیار نظارت برطرز استفاده از اراضی داخل محدوده شهرها باشند بلکه‌مجبور و ملزم به اعمال این وظیفه باشند. این که شهرداری اختیار نظارت دارد کافی نیست. اینهمه پول ـ که در اصل‌وصول آن‌حرف است ـ از مردم نمیگیرند که شهرداری را مختار به انجام عملی‌نمایند. شهرداری باید در قبال وصول هر دینار پول مسئول و جوابگو باشد و بمردم کار ارائه دهد. خشك شدن یك‌درخت یا ساختن یك عمارت بدون پروانه باید مجوز این باشد که نماینده شهرداری را برای جوابگوئی به مراجع صالحه دعوت کنند. نه اینکه بگویند اختیار دارد اینکار را بکند و اختیار هم دارد که انجام ندهد. تبعیض حتی در لحن قانون نیز مشاهده میشود. جائی که صحبت از مردم است لحن قانون‌خصمانه است اما آنجا که باید پولهای گرفته شده بمصرف برسد شهرداری با کمال ادب و متانت فقط مختار شناخته شده است!

تبصره یك این ماده نیز غیر منطقی است.

شهرداری مجاز شناخته شده است ایجاد ساختمان و احداث هر گونه بنا و تاسیساتی را در قسمتی از محدوده شهر برای مدت معین ممنوع نماید.

شهرداری نباید مطلقا چنین اجازه‌ای داشته باشد. مگر اینکه فرض کنیم نقشه جامع شهر ها قصه‌ای است برای سرگرم کردن مردم و الا وقتی شهری نقشه جامع دارد هرکس باید بتواند هر لحظه که مایل است بر اساس نقشه مزبور ساختمان مورد نیاز خود رابسازد و بازرسان شهرداری نیز باید بسرعت فعالیت های ساختمانی را زیر نظربگیرند و اطمینان حاصل کنند هر نقطه شهر دقیقا طبق نقشه تنظیم شده پیش‌میرود.

نقشه تنظیم شده نیز باید حداقل برای مدت ۲۵ سال غیر قابل تغییر باشد.

دنباله بررسی ما را در شماره فردا مطالعه خواهید کرد.

دکتر حبیب چینی

تفسیر سیاسی

جعفر مدنی

سفر ژنرال ویلر

ژنرال ویلر رئیس ستاد مشترك نیروهای مسلح‌امریکا سفر تحقیقاتی خودرا درویتنام جنوبی پایان دادو حالاویتنام و فرماندهی امریکا در این کشور درانتظار نتایج‌مطالعات وبررسی های او از جبهه‌های جنك می‌باشند. آنچه مسلم است «ویلر» در ویتنام کاملا معتقد شده است که باید سربازان و سلاحهای بیشتری به‌جبهه فرستاده شود وحدس زده میشود که‌در آینده‌نزدیك یکصد هزار سرباز و صدها هواپیما و هلیکوپتر تازه در اختیار فرماندهی‌نظامی‌امریکا درویتنام قرار خواهد گرفت.

بجز تقویت هرچه بیشتر قوای نظامی ژنرال «ویلر» در ویتنام بامسئله‌ای روبرو شد که هرچند تازه نیست اما ضرورت حل‌آن این روز ها بیشتر از همیشه احساس‌می‌ـ شود.

فرماندهان نظامی امریکا درویتنام نظرات‌خودراپیرامون چگونگی وراه دستیابی به پیروزی با ژنرال «ویلر» در میان گذاردند. از نقطه نظر های فرماندهان امریکا در ویتنام دراین مورد اختلاف شدید بچشم میخورد. بموجب نظریه عده‌ای از آنها امریکا و ارتش ویتنام جنوبی باید دهکده و نقاط دور افتاده را بکلی ترك کنندو نبرد های خود را درشهر ها متمرکز سازند و بکوشند تا مانع‌نفوذ کمونیست ها به داخل شهرها بشوند. باعتقاد این گروه‌هر گاه کمونیست ها تصمیم بگیرند بداخل شهر ها هجوم ببرند امریکا و متحدین آن میتوانند ضربه های سختی به آنها وارد کنند، زیرا که از قبل برای مواجه شدن باچنین حملاتی آماده شده‌اند. این گروه در حقیقت مخالف هر نوع حمله به ویت‌کنگها و ارتش‌ویتنام شمالی‌در جنوب هستند و معتقدند که جبهه ضد کمونیست‌باید صرفاحالت تدافعی داشته باشد.

گروه بزرك دوم از افسران ستاد متحدین و فرماندهان امریکائی ازنظریه‌وارد کردن «ضربه های درهم‌شکن» به کمونیست هادر جنوب وشمال ویتنام طرفداری میکنند وبر آنند که دفاع ازشهر ها باید بعهده ارتش ویتنام جنوبی واگذارشود و ارتش امریکا ومتحدین آن‌در سراسرویتنام جنوبی مواضع ویت‌کنگها و ارتش ویتنام شمالی را مورد حمله قرار دهند. این نظریه کمتر مورد توجه قرار گرفته است. بخصوص که بعد از تعرض‌عمدی اخیرویت‌کنگها دیده شد که‌ارتش‌ویتنام‌جنوبی بدون حضور و کمك ارتش امریکا نمی‌تواند از شهر ها دفاع کند.

واگر این‌نظریه پذیرفته شده بود ویت‌کنگها و افراد ویتنام شمالی که بشهر ها حمله برده و آنها را اشغال کرده بودند میتوانستند با دست یابی‌برانبار های‌اسلحه امریکا رادر برابر مشگلاتی بسیار بزرگتر از آنچه دیده شدقرار دهند.

ژنرال وستمورلند فرمانده ارتش امریکا در ویتنام نیز با پراکنده ساختن نیرو های خود در گوشه وکنار کشور موافق‌نیست بطوریکه‌اکنون با وجود محاصره پایگاه «خه‌سان» حاضر نیست نیرو های‌خودرا از شهر ها وپایگاه های بزرك و حساسی نظیر «دانانك» خارج کند و به «خه‌سان» بفرستد. بااینحال تصمیم نهائی در واشنگتن و پس‌از مشاورات طولانی ژنرال «ویلر» باجانسون و سران وزارت دفاع امریکا اتخاذ خواهد شد. اما قبل‌از اتخاذ تصمیم در این مورد ژنرال «ویلر» باید تصمیم نهائی واشنگتن رادرمورد «خه‌سان» به‌ژنرال وستمورلندابلاغ کند، وازآنجا که‌ستادارتش امریکا هم‌مانند وستمورلندمعتقداست «جیاپ» درصددتجدیدماجرای «دین بین‌فو» در «خه‌سان» است، گام اول‌را واشنگتن‌با مجاز ساختن وستمورلند به دفاع از«خه‌سان»، بهرقیمت، برخواهد داشت.

مسکویچ

ساخت شوروی

کشوری که تکنیکش آسمانها را تسخیر کرده است

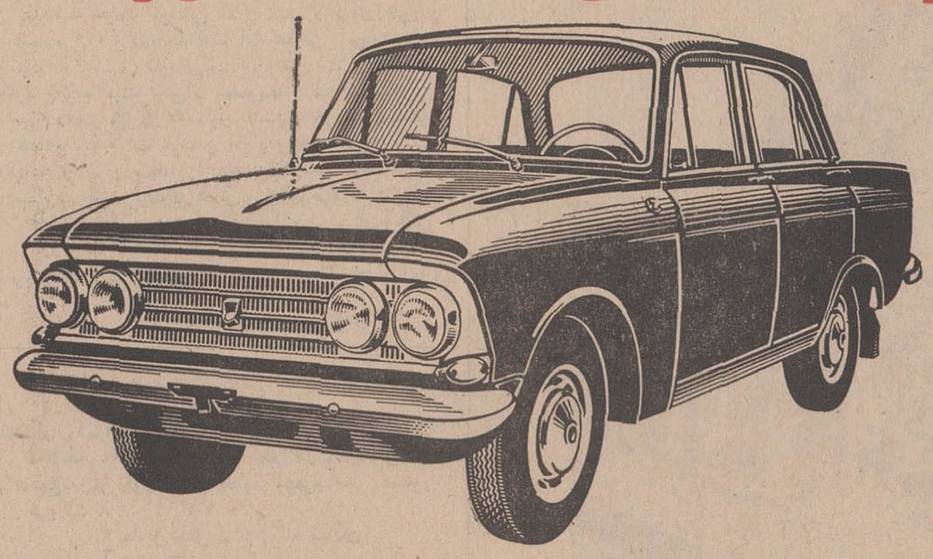

مسکویچ ، خیره کننده چون جواهر

مسکویچ در رنگهای متنوع و مد روز ، از لحاظ شکل ظاهری بسیار شیك و از نظر تجهیزات ، کامل و ایده آل است زیرا که مسکویچ دارای رادیو ، بخاری، تهویه، فندك ، شیشه شوی اتوماتیك و صندلی‌های قابل تبدیل به تختخواب می باشد

برای همهٔ شما در آن جا هست

داخل مسکویچ بسیار جادار است و یك خانواده کامل براحتی در آن جای میگیرند و چون تمام وسایل ایمنی در مسکویچ بکار رفته مطمئن ترین اتومبیل برای خانواده‌ها است

با مسکویچ، همه راهها بروی شما باز است

موتور ۴ سیلندر با قدرت ۵ر۶۰ اسب وگیربکس ۵ دنده و شاسی سرتاسری فولادی مسکویچ توأم با دقت و توجهی که در ساخت قطعات مختلف فولادی آن بکار رفته موجب شده که مسکویچ براحتی هرگونه جاده‌ای را با قدرت کامل طی کند

وقتی همه مسکویچ داشته باشند

وقتی همه مسکویچ داشته باشند فروش بنزین بحداقل تقلیل مییابد زیرا که اتومبیل مسکویچ با وجود قدرت وکششی که دارد در هر صد کیلومتر فقط ۵ر۶ لیتر بنزین مصرف میکند و این رقم کمترین مقدار مصرف بنزین میباشد

همه جا برای مسکویچ جا هست

مشکل پارکینگ برای مسکویچ وجود ندارد زیرا با وجود اینکه از نظر داخلی اتومبیل جاداری است، قسمت خارجی اتومبیل طوری ساخته شده که جای کمی را اشغال میکند و همه جا میتوان براحتی آنرا پارك نمود

مسکویچ ، پدیده بعد از موشك

مسکویچ با استفاده از تجارب ۵۰ ساله مهندسین و متخصصین عالیمقام شوروی ساخته شده و پدیده بعد از موشك صنایع عظیم ماشین‌سازی شوروی است و بهمین جهت کامل ترین ـ مستحکم ترین ـ و قویترین اتومبیل در نوع خود میباشد

مسکویچ ، تضمین شده

فنرهای مسکویچ مجهز بنوار پلاستیکی است و ترمزهای آن بطور اتوماتیك و گلاژ میشود کمك‌های مسکویچ قوی و قابل تعمیر بوده و احتیاج بتعویض ندارد و دستگاه خنك کننده موتور مسکویچ عمر موتور را دو برابر میکند . با توجه باین مزایا و نظر باعتماد و اطمینانی که باتومبیل مسکویچ وجود دارد سرویس و تعمیرات آن تا ۵ هزار کیلومتر تضمین شده و مجانی است

مسکویچ تعمیرگاههای مجهز و مدرنی در سراسر کشور دارد و لوازم یدکی آن بطور فراوان و ارزان همیشه موجود است

مسکویچ، گوهری که آسان تصاحب میشود

مسکویچ با تمام مزایای فوق گوهری گرانبها است که آسان تصاحب میشود زیرا که قیمت و شرایط فروش مسکویچ غیر قابل رقابت و در تمام ایران یکسان است

مسکویچ در انواع رنگها اکنون موجود است و میتوانید آنرا در نمایشگاه مرکزی و یا در نمایندگیهای شهرستانها از نزدیك ملاحظه فرمائید

ایده

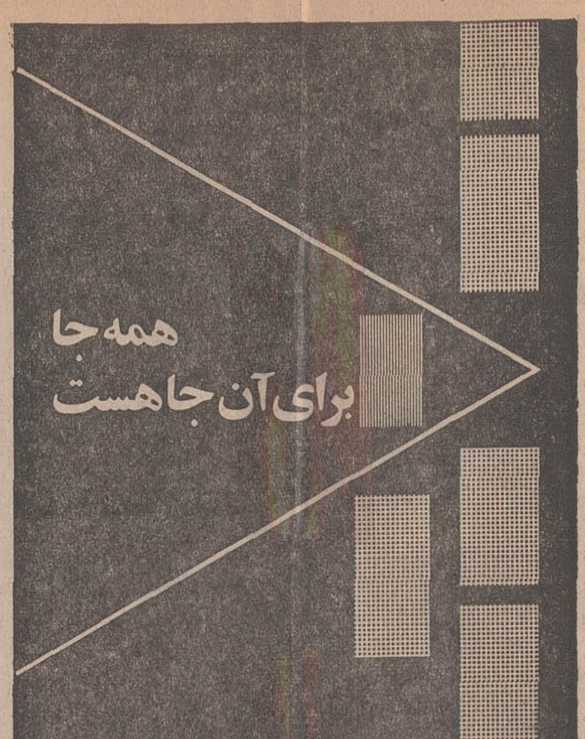

نمایندگان فروش در شهرستانها

۱ـ آبادان	آقای غلامحسین وثوق حجازی
۲ـ آمل	آقای حاج سید خلیل مرتضوی
۳ـ اردبیل	آقای سعداله غفارزاده
۴ـ اصفهان	شرکت سومتا
۵ـ اهواز	آقای غلامحسین وثوق حجازی
۶ـ بابل	آقای علی‌اکبر سبزعلیان
۷ـ بجنورد	آقای محمود حاج کرمانی
۸ـ بندرپهلوی	آقای سید ابراهیم مجد
۹ـ بندرعباس	آقای احمد دانشمند
۱۰ـ تبریز	آقای حاج حسن خودکار
۱۱ـ خرم‌آباد	آقای نورالدین قاضی
۱۲ـ رضائیه	آقای سیدحسین چایچی ضرابی
۱۳ـ رفسنجان	آقای ابوالقاسم حیدری
۱۴ـ زاهدان	آقای محمدعلی نجفی
۱۵ـ زنجان	آقای محمدعلی درگاهی
۱۶ـ شیراز	آقای محمد حسن جمشیدی
۱۷ـ شهسوار	آقای مهندس یزدان مرکباتی
۱۸ـ قم	آقای سیدحسن بنی فاطمی
۱۹ـ کاشان	آقای علی صاحب قدم
۲۰ـ کرمان	آقای ابوالقاسم حیدری
۲۱ـ کرمانشاه	شرکت ایران ویلیز
۲۲ـ کرج	آقای علی‌اصغر پرویزیان
۲۳ـ گرگان	آقای جواد استرآبادی
۲۴ـ گنبدکاوس	آقای تاجولی خرمی
۲۵ـ لنگرود	آقای سید محمد امامی
۲۶ـ مسجد سلیمان	آقای عبدالحمید ابریشمکار
۲۷ـ مشهد	آقای ابراهیم اعطائی
۲۸ـ هشت پر	آقای عزیز آسوبار
۲۹ـ همدان	آقای مهدی معالی‌زاده

نماینده انحصاری و نمایشگاه مرکزی :

شرکت سهامی ایران شرق

تهران ـ خیابان اکباتان ـ ساختمان ایرانشرق ـ تلفن های ۳ـ ۳۰۲۱۸۱

اولین گزارش خبرنگاران ایرانی از آفریقا

اکنون خبرنگاران ایرانی در جنگلهای اسرارآمیز و در میان قبایل وحشی بسر میبرند

سرانجام پس‌از یکماه که از خبرنگاران اعزامی مجله اطلاعات هفتگی به افریقا خبری نبود این هفته اولین گزارش آنها بتهران رسید،منصورتاراجی‌وایوب‌کلانتری اینك در کنیا بسر میبرند و طبق اطلاعی که ازآنها دریافت داشته‌ایم سه‌روز قبل عازم جنگل های وحشی شده‌اند تادرمیان‌قبائل بدوی‌زندگی کنند واز زندگی جالب‌آنها رپورتاژ تهیه نمایند ..

اولین گزارش خبرنگاران اعزامی به‌افریقا، این‌هفته‌درمجله «اطلاعات هفتگی» چاپ شده است ... و ما شمارا بخواندن این گزارش های جالب ومستند دعوت میکنیم .

انجمن دوشیزگان وبانوان

کلاس منشیگری

ازاین هفته تشکیل گردید

دوره سه‌ماه ـ شهریه ۸۰۰ ریال ـ زیرنظر دکتر حاج سیدجوادی ـ دکتر سلطانی ـ مهر انگیز علیزاده (فوق لیسانس بازرگانی)

شامل: حسابداری، بایگانی، دفترداری، ماشین نویسی. نامه نگاری و آشنائی بافوانین اجتماعی وآداب معاشرت .

علاوه براین، برای‌دوره جدید این کلاس‌ها نیز نامنویسی میشود :

خیاطی ـ آشپزی ـ ماشین نویسی ـ شیرینی پزی ـ کمکهای‌اولیه ـ انگلیسی ـ آرایش و زیبائی رانندگی ـ زبان فارسی.

برای نام‌نویسی بدبیرخانه انجمن‌دوشیزگان وبانوان (خیابان بهارشمالی، نبش نامجو ـ شماره ۲۵۶ ـ تلفن‌های ۶۸۳۱ ۷۵و۷۶۴۹۸۴) مراجعه فرمائید . آ ـ ۵۷۱۶۰

آگهی تشکیل مجمع عمومی
شرکت سهامی شیلات جنوب ایران

مجمع عمومی عادی شرکت سهامی شیلات جنوب ایران روز ۲۲ر۱۲ر۴۶ ساعت ۱۷ در مرکز شرکت واقع در خیابان میکده شماره ۷۲ تشکیل میشود از صاحبان محترم سهام تمنی میشود که‌در جلسه مزبور شرکت فرمایند .

دستورجلسه

۱ـ استماع گزارش هیئت مدیره .

۲ـ تصویب بودجه و برنامه بهره‌برداری

۱ـ۳ آ ـ ۵۹۴۳۶ شرکت‌سهامی شیلات‌جنوب‌ایران

جوراب ماندانا

به‌۰ سال سابقه درخشان میدرخشد

جورابی که هرگز دوخته نمیشود

و نخ کش نمیشود

هرپیس ای. بی. اس

برای رفع ریزش مو و پوشش طبیعی سر بی‌مو یا کم‌مو برای کسب اطلاعات بیشتر از شهرستان هاو تهران به آدرس سازمان‌آی. بی.اس خیابان پهلوی جنب سینما آمپایر قسمت‌آقایان‌مکاتبه‌یامراجعه فرمائید .

آ ـ ۵۹۶۳۲

حراج‌حضوری کتبی‌مستشاری کمك نظامی آمریکا

۱ـ اداره مستشاری آمریکاواقع درپادگان عشرت‌آباد تهران‌اجناس زیر رااز طریق مزایده حضوری کتبی بفروش میرساند

۲ـ تاریخ‌بازدید از ۹ اسفند الی ۲۲ اسفند ماه از ساعت ۸ الی۱۱ صبح‌و از۱۲ الی یك‌ونیم بعد از ظهر خواهد بودساعت ۸ پیشنهادات قرائت خواهد شد

۳ـ اجناس‌فروش‌شامل اتومبیل های مستعمل آهن آلات قراضه لوازم الکترونیك مستعمل و غیره می‌باشد

۴ـ تمام‌مخارج ومالیات‌ها بعهده خریدار می‌باشد

۵ـ فقط۱۵روز کار به‌خریداران وقت خارج نمودن اجناس دارند.

دونالد ـسی ـریکس

افسر فروش اموال مازاد مستشاری

۱ـ۳ آ ـ ۳۶۳۵۹

آگهی دعوت

مجمع عمومی شرکت سهامی قند پارس در تاریخ شنبه هفدهم فروردین ماه ۱۳۴۷ ساعت ده صبح بطور فوق‌العاده در محل شرکت واقع‌در خیابان پهلوی کوچه سیمرغ تشکیل میشود . محترما از عموم سهامداران تقاضا میشود که‌بارعایت ماده ۴۳ اساسنامه در روز و ساعت مذکور در محل شرکت حضور بهمرسانیده و در تصمیمات مجمع فوق‌العاده شرکت فرمایند .

دستور جلسه :

تجدید انتخاب هیئت مدیره

شرکت سهامی قند پارس

آ ـ ۳۶۸۰۹

آگهی تشکیل شرکت تعاونی

اتحادیه موسسات و شرکت های حفاری چاههای عمیق در جرای ماده (۴) آئین‌نامه شرکت تعاونی خودرا تحت عنوان (شرکت تعاونی تهیه و توزیع وسایل و لوازم حرفه‌ای اعضای اتحادیه‌حفاری چاههای عمیق) بوسیله هیئت موسس اعلام میدارد برای خرید سهام حسابی بشماره ۴۰۷۰ دربانك اعتبارات تعاونی توزیع شعبه مرکز مفتوح گردیده است از کلیه موسسات و شرکت های‌حفاری وهمکاران محترم دعوت میشود برای عضویت درشرکت تعاونی مزبور وخرید سهام رابهر میزان که مایل باشند با دردست داشتن معرفی‌نامه از اتحادیه یا هیئت موسس اقدام ووجوه خرید سهم را بحساب جاری فوق‌الاییز ورسیدآنرا که‌بمنزله رسید موقت‌خرید سهم محسوب میگردد جهت ثبت در دفاتر و تنظیم صورت شرکاء وانجام تشریفات قانونی بدفتر موقت شرکت واقع‌در تهران‌خیابان سعدی شمالی شماره ۳۵۸ طبقه ۴ دفتر اتحادیه به‌هیئت موسسین ارائه نمایند سرمایه شرکت نامحدود و بهاء هرسهم ده هزار ریال تعیین گردیده است.

آ ـ ۵۹۵۹۲

آگهی دعوت

ازکلیه سهامداران شرکت سهامی صادراتی کیك ایران دعوت میشود که روز پنجشنبه ۲۴ اسفندماه ۴۶ عصر در محل شرکت برای تشکیل مجمع‌عمومی فوق‌العاده حضور بهمرسانند .دستور جلسه ـ انحلال شرکت ..

مدیر عامل ـ عزت‌الله شایان

آ ـ ۳۶۷۲۷

آگهی دعوت صاحبان سهام

ازکلیه صاحبان سهام شرکت سهامی کارخانجات تولیدی‌فیلور بدین‌وسیله دعوت میشود که برای تشکیل مجمع عمومی فوق‌العاده شرکت‌در ساعت پنج بعدازظهر روز یکشنبه بیست‌و هفتم اسفندماه یکهزاروسیصدو چهل و شش در محل شرکت واقع در خیابان شاهرضا چهارراه کالج شماره ۲۰۰ حضور بهم رسانند .

دستور جلسه

تغییر بعض ویاتمام مواد اساسنامه

تصمیم درباره تغییر سهام شرکت از بانام به‌بی‌نام

تجدیدنظر در انتخاب هیئت مدیره و بازرس و عنداللزوم انتخاب اعضاء جدید بجای آنها

هیئت‌مدیره شرکت سهامی کارخانجات تولیدی فیلور

آ ـ ۳۶۷۹۷

آگهی دعوت مجمع عمومی

مجمع عمومی عادی شرکت تعاونی تهیه و توزیع گندم وآرد نانوایان فریز تهران وحومه درتاریخ (۲۷ر۱۲ر۱۳۴۶) ساعت (۴) بعداز ظهر درمحل شرکت‌میدان۲۴ اسفند روبروی‌ستاد ژاندارمری کل کشور ساختمان شرکت‌های تعاونی تشکیل میشود . بدینوسیله ازکلیه صاحبان سهام (اعضاء)خواهشمند است در تاریخ وساعت تعیین‌شده برای‌شرکت درمجمع حضور بهمرسانند .

دستور جلسه بشرح زیر است .

۱ـ استماع گزارش هیئت مدیره و بازرسان راجع بعملیات سالیانه شرکت .

۲ـ تجدید انتخاب بازرسان

۳ـ تصویب ترازنامه سال گذشته .

هیئت‌مدیره شرکت تعاونی تهیه و توزیع گندم و آرد نانوایان فریز تهران وحومه

آ ـ ۳۶۷۴۳

آگهی فروش پنیر

سازمان مستقل عمران قزوین در حدود ۷تن پنیر مرغوب درجه یك (درحلبهای دربسته موجود در سردخانه) جهت فروش در اختیار دارد طالبین میتوانند به‌اداره بازاریابی عمران درقزوین یا تهران (طبقه سوم وزارت کشاورزی واقع در خیابان بلوار) مراجعه نمایند.

سازمان مستقل عمران قزوین

آ ـ ۵۹۵۵۴

اطلاعیه سازمان مسکن

سازمان مسکن از خیابان شمالی پارك شهر به‌خیابان‌لاله‌زارنو خیابان کوشك ـ کوچه مهنا انتقال یافته‌است وشماره تلفن‌های جدیدآن۳۴۲۱۵ـ۳۴۱۷۵ـ۳۵۴۱۰ـ ۳۴۲۴۸ـ ۳۷۴۷۰ ـ۳۴۸۳۲ـ ۳۰۳۷۵۲ می‌باشد . ضمناازاینکه ممکن است یکی دوروزی‌بهمین علت کارهای ارباب رجوع بتاخیر افتد قبلاپوزش میطلبد

آ ـ ۵۹۰۸۸ ۱ـ۳ سازمان مسکن

KUWAIT SHIPPING CO.

شرکت کشتیرانی کویت «ش ـ م ـ ک»

کشتی سالمیه سفر ۶ m/v "SALIMIAH"

هم‌اکنون در بندر خرمشهر مشغول تخلیه‌کالای‌خود میباشد و ضمنا برای بنادر ذیل بارگیری مینماید .

لیورپول ـ هامبورك ـ رتردام ـ برمن ـ آنتورپ

برای اطلاع بیشتر ورزرو جا مراجعه شود به

شرکت بابکو بامسئولیت محدود

خیابان فردوسی کوچه برلن ساختمان جواهری تلفن ۳۱۳۲۱ الی ۵

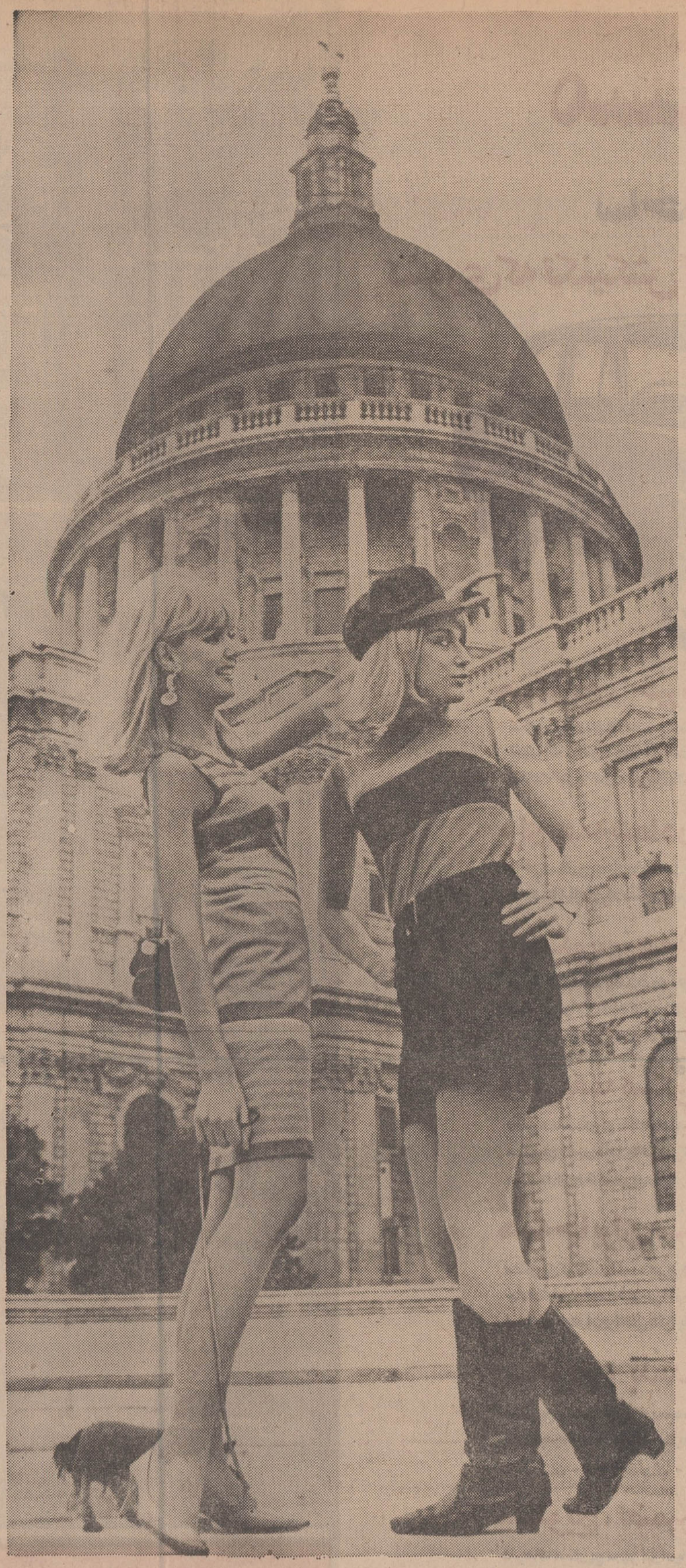

لندن . شهربناهای شگفت انگیز زیبائیهای لندن همه قدیمی و پوشیده در درختهای پیچك نیست. هر روز شکل‌های هیجان انگیز تازه‌ای که دیدار آنها مسرت بخش است بوجود میآید و شما با یك بلیط یکماهه درجه صرفه‌جوئی جهانگردی BOAC که قیمت آن ـ/۲۷,۸۸۰ ریال است میتوانید بلندن بروید و مراجعت نمائید.

BOAC در سراسرجهان بی . او . ا . سی ازشما مواظبت میکند

برای‌کسب اطلاعات بیشتربه آژانس مسافرتی خود ویا به بی . او . ا . سی درتهران یا آبادان مراجعه فرمائید.

شرکت هوائی بریتانیائی ماوراء بحار با همکاری کانتاس و ایر اینديا

جاسوسی

ایتالیا را تهدید میکند

• وسایل جاسوسی جدید تعداد زیادی از خانواده های ایتالیائی را متلاشی کرده است

پروفسور «فرانسیسکو ـ گریچو» رئیس یك موسسه الکترونیك در رم موفق شده است وسائل جدیدی بسازد که هرگونه اطلاعات لازم را ضبط ، پخش و مخابره می کند . وی میگوید داشتن وسیله جاسوسی الکترونیك دیگر عمومی شده و مخصوصا زنان پایتخت ایتالیا باین وسایل علاقه زیادی نشان میدهند مردم برای خرید این وسایل جدید هجوم آورده‌اند بطوریکه یکی از مغازه‌های رم دستگاههائی را که برای فروش در شش ماه خریداری کرده بود در یك هفته فروخت وبه کارخانه پروفسور «گریچو» سفارش مجدد داد .

وسایل جدید الکترونیك شامل میکرفونهای بسیار کوچك و به صورت تکمه پیراهن ، گیرنده و فرستنده امواج بصورت سنجاق زلف خانمها یا کراوات آقایان ، آلت کوچکی که به‌آسانی در گوشی تلفن جای میگیرد و دهها آلت کوچك و بزرگ دیگر است که قیمت آنها از یکصد وهشتاد تومان تادوازده هزاروششصدتومان می‌باشد .

هجوم مردم بویژه خانم ها در خرید این گونه وسائل موجب‌شده است که اروپا صنعت جدیدی پیدا کند و بازرگانان و مکانیك‌های موقع‌شناس بااستفاده از فرصت‌به پولسازی بپردازند .

پرفسور «گریچو» از هردانشمندی در ایتالیا بیشتر از تولید و فروش وسائل جاسوسی کوچك سودبرده است . این متخصص وسائل الکترونیك قبلا در پلیس ایتالیا خدمت میکرده و مطالعات زیادی در مورد دستگاه های گیرنده و فرستنده دارد . بعلاوه از روحیه مردم و کنجکاوی زنان و علاقه آنها بدانستن همه‌چیز باخبر است .وی اول یك تکمه لباس و سنجاق کراوات ساخت و اعلام کرد هرزنی که میخواهد از کارهای شوهرش که در خارج انجام میدهد باخبر باشد بمغازه اورجوع کند . این تکمه و سنجاق کار فرستنده را انجام میدهد . البته هرفرستنده‌ای به‌یك گیرنده نیز احتیاج دارد . «گریچو» وسیله کوچکی بشکل قوطی کبریت را نیز با آن سنجاق میفروخت .

سنجاقی که در کراوات آقایان وزلف خانمها ، قراردارد در هر کجا که سیم تلفن یابرق وجود دارد وقایع‌را ضبط وبه‌گیرنده خود مخابره میکند .

کارگیرنده رافقط یك‌قوطی کبریت میتواند انجام دهد . پس ازفروش ده‌ها هزار قطعه از این وسائل ، پرفسور «گریچو» چیز تازه‌تری اختراع کرد . این دستگاه یك میکرفون فرستنده است که صدا را از ضخیم‌ترین دیوار عبور می‌دهد و بفاصله دور مخابره می کند و گیرنده مخصوص بخود دارد . قیمت کبریت و سنجاق بیش از پانصد تومان نیست ولی میکرفون مخفی‌و گیرنده‌ای که نیروی پخش و ضبط خیلی بیشتر دارد تا دوازده هزاروششصد تومان‌فرخته میشود. بنابگفته پرفسور گریچوخریداران عمده این وسائل جاسوسی زنان هستند . زنان پایتخت و شهرهای بزرك ایتالیا بداشتن یك چنین وسیله‌ای مباهات میکنند

یك بانوی شیك‌پوش و بسیار زیبا که در حدود بیست سال‌داشت روزی وارد کارگاه «کریچو» شد و گفت :

*** تکمه پیراهن ، سنجاق زلف خانمها و یاکراوات آقایان ، زیر سیگاری ، قوطی کبریت هر کدام یك دستگاه فرستنده یا گیرنده هستند !**

عبور از پنج قاره

ـ من وسیله‌ای میخواهم که دراطاق مادرم قرار دهم ، زیرانسبت برفتار او مظنون هستم . اتفاقامادر او همان زمان نیز برای کنترل دخترش از «گریچو» وسیله‌ای خریده بود وبعدها معلوم شد که هردو بطور غیرقانونی‌باردارشده‌اند همچنین بازرگانان و مغازه‌داران رم ، ناپل ، فلورانس ، ونیس و شهرهای دیگر دستگاه جدیدی که در گوشی تلفن نصب میشود رابا اشتیاق خریداری میکنند .

این دستگاه شامل‌دوقسمت‌است که در پائین و بالای گوشی تلفن جای میگیرد دکانداری که تلفن مغازه‌اش را بادستگاه جدیدمجهز کرده است هیچگونه نگرانی از دزدها ندارد . زیرا کوچکترین صدائی که در مغازه تولید گردد در خانه‌اش میشنود. قدرت‌فرستنده کوچکی که در گوشی تلفن جای میگیرد بقدری زیاد است که‌اگر خانه در ده کیلومتری دکان‌باشد صداها مخابره میگردد . کار گیرنده این قبیل دستگاه راچیزی شبیه زیر سیگاری و یا فندك‌انجام میدهد .

در اولین نگاه بیننده روی میز یك زیرسیگاری عادی و یافندکی را می‌بیند امانا گهان‌متوجه میشود که زیر سیگاری بسخن درمی‌آید وصدائی میگوید «نه‌دویست‌وده لیر بیشتر نمیدهم» و صدای دیگری میگوید سیصدوشصت لیرخریده‌ام وچهارصد لیر کمتر نمیفروشم» .

خانمی که نسبت به‌شوهرجوانتر از خودش مشکوك بود وزرگوشی تلفن اداره شوهرش فرستنده‌مخفی نصب کرد و باکمك فندك‌گیرنده گفتار اورا کنترل میکرد .همچنین شوهری تلفن خانه خودرا باوسیله جدید مجهز کرده بود .پس‌از سه ماه دادگاه رم بامشکلی عجیب روبرو شده بود . شکایات هردو زوج دریك دادگاه مطرح شده و دلایل طرفین زنده‌وقوی بود ،اما دادگاه مجوز قانونی نداشت تا شهادت یك فندك یازیر سیگاری‌را برسمیت بشناسد .

اگر چه قانون شکایات را رد کرد اما آن دوزوج و دهها بلکه صدهازن وشوهر باگوش‌دادن به مکالمات غائبانه از یکدیگر جدا شده‌اند اماویرانی‌پایه‌های سعادت خانواده‌ها نتوانسته است‌ازگسترش این صنعت جلوگیری کند . زیرا پایه‌این کاربراساس حس کنجکاوی بشر استوار شده است سنجاق فرستنده و تکمه گیرنده‌قانع کننده حس کنجکاوی انسان‌است که‌نود وهشت‌درصداز ابناء بشر شیفته‌آن بوده ، هستند و خواهند بود .

باین ترتیب خواسته مردم اروپا صنعتی جدید را گسترش میدهد. صنعتی که از صنایع نفت و طلا عبور کرده کیمیاگری‌بمعنی‌واقعیست

در ایتالیا این کیمیاگری بایك مشکل روبروشده است.طبق‌قوانین ایتالیا فروش وسائل جاسوسی‌جرم محسوب نمیشود ولیکن استفاده‌از آن جرم است حصول اطلاعات از اماکن خصوصی در قوانین ایتالیا دخالت درامور خانوادگی محسوب شده مرتکب چنین عملی راتا یك سال زندان مجازات میکنند .

پروفسور «گریچو» که درتولید اینگونه وسائل تجربه زیاد دارد اقرار میکند که مصرف عمومی وسائل جاسوسی مردم رابامشکلات زیاد روبرو خواهد کرد .

اتوبوس ماه عسل

در بحبوحه بحران کره که امکان شعله‌ور ساختن جنك جدیدی را در این‌کشور افزایش داده کره‌ایها دراین هفته رکورد ازدواج دستجمعی را شکستند باین معنی که ۴۳۴ زوج زن و مرد یکجا بایکدیگر ازدواج‌کردند. و پس از انجام مراسم ازدواج در حالیکه بدسته های کوچکتری تقسیم شده‌بودندسوار اتوبوس شدند تا ماه عسل خود را که چهل روز طول می‌کشد شروع کنند . شرکت کنندگان در این مسابقه ازدواج دستجمعی اعضای یك فرقه خاص مسیحی هستند بنام انجمن روح مقدس که طرفدار وحدت عالم مسیحیت میباشند این عده بعد ازازدواج‌بمدت ۴۰ روز مراسم‌خاصی را برگزار میکنند و این بخاطر روزه ۴۰روزه معروف حضرت مسیح است. این عکس عده ای از نو عروسها وتازه داماد های کره ای را در اتوبوسی که آنها را به سفر ماه عسل می برد نشان میدهد .

باتوجه علاقمندان جهان به آثاروسترن‌ـهالیوود به شیوه سابق خود به تهیه فیلمهای بزرك وسترن‌باز میگردد ... واینك بانمایش «شبی سخت در جریکو» نخستین اثر وسترن باعظمت سینمای امریکا پرده سینما بخاك وخون‌کشیده میشود.

آغاز هفته دوم نمایش در

پولیدور ـ سعدی
ریولی ـ کاپری

در صفحه ۹ معرفی شده است

در اوج قدرت زندگی کنید

باجایزه بزرگ سال

مادام‌العمر ماهی دوهزار تومان

بانك عمران

یك‌عمر در بی‌نیازی بسرخواهید برد

برنده‌این‌جایزه بی‌نظیر بااطمینان کامل به‌آینده‌همیشه‌موفق‌وپیروز خواهد بود

یك عمر دراوج قدرت زندگی میکند . چون قدرت در بی‌نیازی است .

شما ازامروز هر لحظه‌ایکه اراده‌کنید می‌توانید این قدرت را برای‌خودوتمام افرادخانواده‌خودبدست‌آورید.

با افتتاح حساب با حداقل یکصد تومان برای یکایك عزیزان خود فردا فرد آنها را د رمسیر این جایزه بزرك قرار دهید .

هربامداد اوّل

سلام

جدول کلمات متقاطع شماره ۳۶۷۶

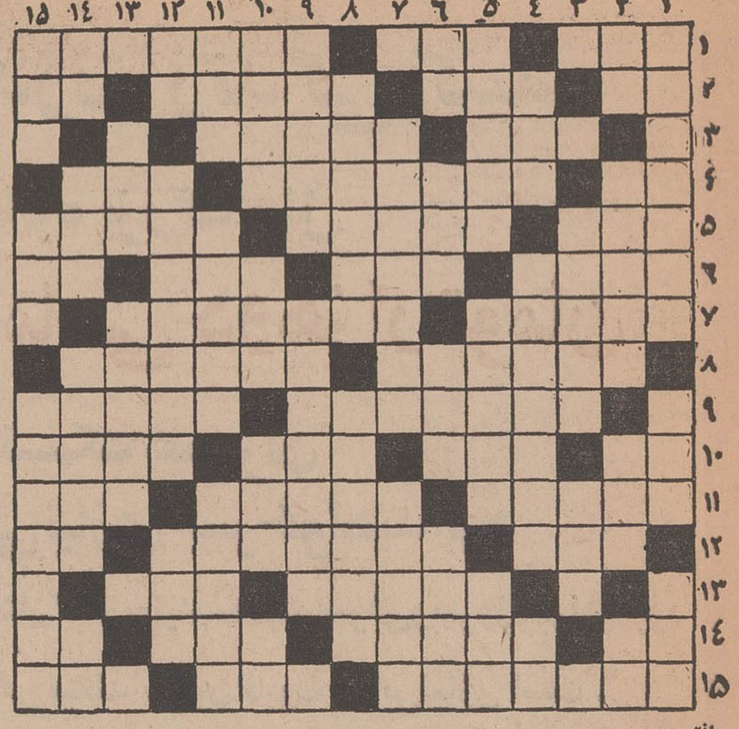

افقی :

۱ـروکش تابستانی ـ از گلها ـ دوعلامت در موسیقی برای نیم پرده پائین آوردن و بالا بردن صدا ۲ـ پهلوان ـ خام و نادس ـ بلندشدن ـ کوچکتر ۳ـ از حیوانات وحشی ـ روی میز تحریر میگذارند تا نامه‌ها را در آن بگذارند ٤ـ حرف تعجب ـ از اقسام فیلم ـ وسیله دروی گندم ٥ـ دام ماهی گیری ـ از شهرهای سرسبز شمال ـ پر آب‌ترین رود ایران ٦ـنام فامیلش تامیروف است و از هنرپیشگان قدیمی هولیوود ـ جد ـ برادر بزرك ایرج ـ چهاد من تبریز ۷ـبافنده‌اش را بکارگاه حریر نمیبرند ـ از مخترعین و فیزیکدانهای مشهور ۸ـعقل بعضی میبرد ـ آنچه موبوط به انسان‌است ـ ۹ـمذکور ـ رجوع کردن ۱۰ـ سست‌وبی بنیان ـ طایفه و گروه ـ از ییلاقات‌اطراف تهران ـ قانون چنگیز ۱۱ـجد فیل ـ تباه کردن واز بین بردن ـ قلم بود ودرهم‌ریخت ۱۲ ـنخورید که کشنده است ـ دلجوئی کردن ـ شکوه گری جدائی ۱۳ـبدداشتن و کاری را بابی میلی انجام دادن ـ بحثی‌در شیمی ـ ١٤ـ خانم به موی سر میزند ـ مریض وناخوش ـ شهری که این روزها زائر فراوان دارد ـ تصدیق روسی ۱۵ ـ اشخاص گذشته ـ سخن بیهوده و باطل کردن ـ روشن و واضح .

عمودی :

۱ـ پیرو جوان ـ از سبزیها ـ امت ها ۲ـ شراب انگوری ـ فیلم‌راگاهی نیزچنین میسازند ـپول بی‌ارزش ـ بدخواه و بدی ۳ـناحیه‌ای در نزدیکی اصفهان ـ گهواره ٤ـ بخشش ـ کارش‌سرپرستی اسبان‌سواری است ـ بادمجانش آفت ندارد ٥ـ زخمی که دست مالی شده ـ از فلاسفه انگلیس ـ نومید ـ ٦ـ عرب شمسی و قمری آنرادارد ـ از آن ـ شیـر وارونـه شـده ـ کاملترین ۷ـ برای ساختن طلا آزمایشهای گوناگون انجام میدهد ـ زیاده روی کردن ۸ـ خاك نشین است و فرقه‌ای از متصوفه ایران ـ علاقمند و آنکه دوست دارد ۹ ـ فروشگاههای متعدد زیر یك سقف ـ بزرگترین کتاب حماسی ایران ۱۰ـ زمین خواران آنرا هم خوردند ـ فریبی و چاقی ـ با بیا علامت تشخص است ـ روحانی آتشکده ۱۱ـ یك ورق کاغذ ـ عبادتگاه مسیحیان ـ از شاهان مغول ۱۲ـ شراب فرنگی ـرشته‌ای‌ازکشاورزی ـمیگذارندتاحیوان‌وحشی را بدام بیاندازند ۱۳ـ بهرحال عار نیست ـوسیله الصاق دو کاغذ بهمدیگر ١٤ ـ از اعداد ـ مهمانی و ضیافت ـ از گلهای بهاری ـ ماه اول زمستان ۱۵ـ عبادت و پارسائی ـ رختشوی به لباس سفید میزد ـ بلند مرتبه و صاحب مقام .

حل جدول شماره ۳۶۷۵

قلمکار اصفهان وتشویق صادرات

۳۰ سال قبل در همین روز

وزارت فوایدعامه بوزارت مالیه پیشنهاد نموده است که چون مسیو آدلف براسوار فرانسوی که سالها است در ایران اقامت دارد در اصفهان اقداماتی برای ترویج و ترقی قلمکار سازی مخصوصا قلمکار های ابریشمی نموده بـرای تشویق مشار الیه مقرر شود بهر پارچه که در ایران بطرز قلمکار تهیه شده در موقع صدور بخارجه مبلغی معادل حقوق گمرکی همان پارچـه بصادر کننده جایزه اعطاء شود .

ساختمان پل آستارا

به ناحیه ۸ راهسازی آذربایجان دستور داده شده که یك نفر مهندس به آستارا اعزام دارند که پل آستارا را که برحسب تقاضای‌دولت‌شوروی مشغول ساختمان‌بودند واخیرا خاتمه یافته‌است تحویل بگیرند .

پل‌مزبورکه در حدود سرحدی آذربایجان واقع شده باشتراك دولتین ساخته شده و از قرار معلوم سهمی دولت ایران ۱۲ هـزار منات میباشد .

شور اول لایحه امتیاز رادیو

کمیسیون فواید عامه در مجلس تشکیل گردید و لایحه پیشنهادی وزارت فواید عامه راجع به اعطای امتیاز رادیو دیفوزیون را به آقای‌میرزاعبدالحسین‌خان دیبا تحت‌مطالعه و شور قرار داده و در نتیجه شود اول آن باجزئی اصلاحات انجام گردید و در جلسـه آینده مطرح خواهد شد .

لایحه انحصار توتون

این‌لایحه در کمیسیون‌قوانین مالیه‌مطرح گردید و برای اینکه لایحه انحصار سیگار توتون زودتر خاتمه پیدا کند جلسات‌متوالی کمیسیون با حضور آقای وزیر مالیه‌تشکیل گردید و راپرت آن آماده تقدیم مجلس شد.

قانون تابعیت

چون طرز تابعیت اشخاص خارجی در مملکت تحت قانون و مقررات خاصی نبود وزارت عدلیه در صدد تنظیم قانون تابعیت برآمده و پروژه تنظیمی خود را برای‌مطالعه وزارت خارجه ارسال داشته است برطبق این پروژه اتباع غیر مسلم خارجی کـه دارای تذکره نبوده و بایران مهاجرت و سکنی نموده و می نمایند تبعه مسلم ایران خواهند بود همچنین با اطفال اتباع‌خارجی مقیمین ایران که در مملکت ایران متولد شده باشند تا سن ۲۱ سال برطبق مقررات مملکتی وبطوراتباع‌ایرانی رفتار خواهد شد و چنانچه تا یکسال بعد در سن ۲۲ تبعیت خود را اعلام ندارند تبعه مسلم‌ایران شمرده خواهند شد بعلاوه زن های ایرانی که‌باتباع خارجی مزاوجت‌می‌نمایند میتوانند تبعیت خود را محفوظ نگه‌دارند .

این پروژه در کمیسیونـی مرکـب از نمایندگان وزارتین عدلیه و خارجه باحضور مسیوهس فرانسوی تحت مطالعه میباشد که بعدا بمجلس شورایملی تقدیم گردد .

تشکیل راه‌آهن وکشتی‌رانی

ازطرف وزارت فواید عامه آقایان آریا مفتش وزارتی بسمت ریاست کل اداره راه آهن جلفا و کشتی رانی ارومیه و کلانتری رئیس اداره راه آهن و کشتی رانی بـه ریاست راه آهن جلفا تعیین واحکام رسمی آنها صادر گردیده است .

اوضاع افغانستان

سلطان احمد خان بعنوان سفیر کبیر اعلیحضرت امان الله خان در طهران‌اطلاعیه ذیل را منتشر نمود :

بمناسبت حلول یازدهمین سال استقلال افغانستان‌ازآقایان‌وزراء عظام‌کوردیپلماتیك، وکلای دارالشورای ملی ، ارباب مناصب محترم‌نظامی ، مدیران‌جراید و سایردوستان ایرانی‌واروپائی‌در سفارت کبرای‌افغانستان پذیرائی میشود.

حرکت اعضای سفارتخانه‌ها از کابل

از لندن اطلاع میدهند که وضعیت کابل بدرجهٔ وخیم‌شده که اعضاء سفارتخانه ها تصمیم دارند بوسیله طیارات انگلیسی از شهر خارج شوند کلیه اعضای سفـارت ایطالیا و فرانسه وهمچنین‌قسمتی‌ازاعضای سفارت انگلیس باطیارات انگلیسی از کابل به‌طرف پیشاور حرکت نمودند .

قندهار ـ امان الله خان بیانیهٔ صادر نموده و از ملت افغان استمداد نموده‌است علاوه بر این نسبت بکلیه اشخاصی که‌سابقا برعلیه‌حکومت وی اقداماتی‌کرده عفوعمومی داده است .

(نقل از اطلاعات ۹ اسفند ۱۳۰۷)

جاه طلب

اثر : فرانسوا پونتیه — ترجمه : رضا عقیلی

ـ۲٤ـ

فصل سوم

لحظاتی در زندگی آدمی وجود دارد که تمام کارها براثر تقدیر و تصادف شوم ، برخلاف میل او صورت‌میگیرد گوئی سرنوشت ، موانعی که بظاهر غیرقابل عبور است ،در سرراهش ایجاد میکند .آنروز یکی از روزهای جمعه ماه دسامبر و برای ساکنان «برج» روزی نحس بود ، ازشب‌پیش وضع ناهنجاری در برج بوجود آمده بود : موتورکمپرسور که تهویه چاههای معدن را تامین میکرد ،ازکار افتاده بود، لذا اجبارا کارها متوقف‌گردید و در نتیجه‌دونفرازکارگران معدن را که دچار خفقان شده بودند ، از چاه بالا کشیدند. «بوکای» برای خرید قطعات یدکی ، ژرژ راهمراه خود به مراکش برده بود .

همچنین هنگامی که عده‌ای از سرکارگران سوار اتومبیل «دج» بودند تابسرکار بروند ، در یکی از پیچهای جبال «تیربولا» اتومبیل به‌جلو سرازیر گردید وسرنشینانش بخارج پرتاب شدند و به‌تخته‌سنگها تصادم نمودند .دنده‌های «کوالیوسکی» فرورفته بود . «مانولیتو» اززانو آسیب دیـده بود و«فرناندز» آنان‌را باجیب به«اوزازات» برده‌بود تـا در بیمارستان بستری شوند.

بعلاوه کامیون «برلیه» که حامل مواد غذائی بـرای کارگران عرب چادرنشین بود ،در «ایقرم» خراب شده‌بودو کامیون «ماك» بیست‌تنی رابرانندگی «فیلیپی» فرستاده بودند تابار آنرا تخلیه و حمل کند . خلاصه انکه باوقوع ایـن اتفاقات غیر مترقبه تمام کارها نامرتب شده بود ، کارگران بیکار بودند و درآن حول وحوش پرسه میزدندودرسرگردانی وبلاتکلیفی بسر میبردند .

وضع هوا نیز مزید برعلت شده بود . سه‌روز بود که طوفان‌های سهمگین ، سراسردشت «تیفرنین» رافرا گرفته‌بود وریش سفیدان بومی معتقد بودند که قریبا آب تمام بناهـای چوبی را خواهد پوشانید . فصل بارندگی زودتر از موقـع معمول شروع شده بود و محوطه اطراف معدن برای حمل سنگهای معدنی بسیار خطرناك میشد .

«آلیس» کاری نداشت که انجام دهد . نزدیك درورودی برج ، روی یك مبل راحتی تاشو ، در سایهٔ دیوار نشسته‌بود وباتانی مشغول بافتن یك «پول‌اور» بود ، ساعت پنج‌بعدازظهر رانشان میداد . اواین نقطه‌را برای نشستن انتخاب کرده بود تابتواند محوطهٔ معدن را که اتومبیل حامل «بوکای» و «ژرژ» که در بازگشت از مراکش اجباراازآنجا میگذرد ،درمقابل خود ببیند ، کم‌کم مانند بومیان عادت کرده بود که‌ساعات متمادی به‌جاده نگاه کند و ببیند آیا مسافری از شهرمیرسد تااین سکوت وانزوا را درهم شکند یانه ؟

در همین اثنا ازدور چشمش به هیکل مردی در محوطه معدن افتاد که میدوید و چیزی شبیه بقچه در بغل داشت.. چون نزدیکتر شد دید آنچه راکه آنمرد در بغل گرفته کودکی است که ظاهرا بیمار مینمود . مردبومی که از طول راه خسته و کوفته شده بود ،به‌قلوه‌سنگهای نزدیك بـرج تکیه داد و سپس آخرین کوشش خودرا بکار برد تابه‌محوطه برج رسید . آنگاه در برابر چشمان حیرت‌زده آلیس ، نقش برزمین شد .

ـ عزیزم هیچکس ترا انگشت‌نما نمیکند وانگهی بجز من و «بوکای» هیچکس در دفتر نیست وکسی موش وگربه بازی مارا نمی‌بیند .

ـ تو اینطور خیال میکنی ! ولی من یقین دارم‌که تمام این اعراب چادرنشین ، اینموضوع را برسر زبانها میاندازند وعلنا مارا دست خواهند انداخت .

ـ تو اشتباه میکنی ! هیچکس از مراکشی‌ها چیزی نمی‌بینندکه برسر زبانها بیندازند .

ـ هیچ فرق نمی‌کند ...

ـ ژرژ ، بگذار من نقشه‌ام را اجراکنم و تو بدیگران کاری نداشته باش . خاطرت جمع باشد . توکار خودت‌رابکن ومنهم کار خودمرا میکنم بالاخره روزی میرسدکه بوجود من افتخارکنی !

ـ نمی‌فهمم ،کدام نقشه ؟ چه نقشه‌ای ؟ امشب حرفهای تازه میشنوم مگر تو ..؟

ـ عزیزم ، فعلا بگیر به‌خواب ، توباید صبح زود ازخواب بیدار شوی ، میترسم ازکم خوابی بیمار شوی وبانه‌دن‌پزشك و دارو دراین ناحیه بزحمت بیفتیم .

ژرژ باوجود وجدان مشوش وبیقرارش بخواب رفت .

هرروز باخود عهد میکرد که باین رفتار و اعمال‌جنون‌آمیز «آلیس» خاتمه دهد وحتی گاهی پیش خود فکر میکرد کـه سروصدائی راه بیندازد و نزد «بوکای» رفته همه‌چیز را بـه‌او بگوید ولی موقع عمل ، جرئت و شهامت از وی سلب‌میشد.

کم‌کم طنازیها و عشوه‌گریهای آلیس نسبت به بوکای در نظر ژرژ طبیعی جلوه‌گر میشد . او یقین داشت ـ ولاینقطع نزد خود تکرار میکرد ـ که همسرش نسبت‌به«بوکای»احساسی ندارد واین زبان‌بازیهای او بارئیس ، فاقد خطر است واز حدود ظاهرو آداب‌دانی تجاوز نمیکند .

استخدام

برای سرمهندسی امور راه
و ساختمان شرکت در تهران و شهرستان ها بیکنفر مهندس با حدود ده سال سابقه کار در امور راه و ساختمان و مدیریت اداری و کارگاهی با مزایای بسیار خوب که شرکت قائل خواهد شد نیازمندیم تلفن ٦١٣١٤٠ ـ٦٥٥٩٨
۱ـ۳ آـ٥٩٢٨٨

بدونفر مامور مالی
با سابقه که دارای تضمین باشند احتیاج هست تلفن ٦٥٥٩٨ مراجعه فرمائید .
۱ـ۳ آـ٣٦٥٥٧

سینمافرحنازمیدان‌بروجردی
دوشیزه یا بانوئی بلیط فروش استخدام مینماید بعداز ظهر هاتلفن ۹۳۲۷٦
۱ـ۲ آـ۳۸٤٦

عده‌ای راننده پایه یك
ودوباشرایط خوب‌استخدام‌می‌شوند آیزنهاور ـخیابان جی ـ توقفگاه تی.تی.اس تلفن۹٤۸۷۲

استخدام
احتیاج به سه نفر مرد جوان برای فروشندگی داریم با تضمین معتبر ۳۰٥۳۹۲
۱ـ۳ آـ٥۹۲۲۲

انجمن ملی حمایت کودکان
یکنفر مربی قالی بافی را که دارای سابقه تعلیم در رشته فوق را داشته باشد استخدام مینماید. واجدین شرائط میتوانند همه روزه از ساعت ۸ صبح الی یك بعد از ظهر به محل انجمن واقع در خیابان پهلوی جنب کوچـه نکوئی شماره ۲۸ مراجعه نمایند.
۱ـ۳ آـ٥۹۱۲٦

آگهی استخدام
جهت ثبت‌نام تلفن ۷٦٥٦۸۸
۱ـ۳۰ آـ۳٥۷۳

سازمانهای فداج استخدام میکند
پانزده نفر راننده پایه دو همکانی متاهل و باسواد که دارای سابقه آموزش رانندگی باشند استخدام میشوند حقوق و مزایا نسبت به‌تعلیم خوب و حسن سلوك باهنر جویان از شش هزار ریال تا دوازده هزار ریال . داوطلبان همه روزه ازساعت ٦ بعد از ظهر به بعد بدفتر مرکزی سازمانهای فداج بالاتر از چهارراه حقوقی ـ نبش کوچه زرین مراجعه نمایند .
۱ـ۳ آـ٥۹۳٦٤

راننده درجه یك با سواد
منظم دارای ضامن معتبر برای کار در تهران طرف حاجت بین ساعات ۸ تا۴ به تلفن های ۹۰۱۸٤ ـ ۹۰۱۸۳ مراجعه شود .
۱ـ۳ آـ٥۹۳۷۰

دکتر داروساز
چند نفر دوشیزه یا بانو دکتر دارو ساز جهت کاردریك‌لابراتوار معظم داروئی با حقوق مکفـی استخدام می شوند داوطلبان مشخصات کامل خود را با یك قطعه عکس بصندوق پستی ۲۰٤٤ تهران ارسال فرمایند .
۱ـ۲ آـ٥۹۱۲٤

استخدام ویزیتور داروئی
یك شرکت داروئی‌جهت ویزیت دارو های خارجی مورد نمایندگی خود در بعضی از استانهای ایران به‌چند نفر ویزیتور تمام وقت با حقوق و مزایای مکفی احتیاج‌دارد متقاضیان باید حتما سابقه کار داشته یك قطعه عکس و مشخصات وشرایط خود رابه صندوق پستی شماره ٤٦٤ طهران ارسال‌فرمایند در صورت عدم احتیاج عکس و درخواست عودت داده میشود.
آـ۳٦۷۹٥

یك دوشیزه یا بانو
که‌بزبان انگلیسی و ماشین‌نویسی لاتین تسلط کامل‌داشته باشدبرای تمام وقت استخدام میشود واجد شرایط با داشتن ضامن معتبربرای تکمیل دوره منشیگری به‌خارجه بعزام میگردد طالبین روز شنبه دوازدهم اسفندماه از ساعت دوتا شش‌بعداز ظهر با تلفن ۳٦٤٥۲ تماس بگیرند .
۱ـ۲ آـ٥۹٦۹۰

استخدام‌مهندس‌راه‌وساختمان
بچندنفر مهندس دیپلمه راه و ساختمان باسابقه کارو دانستن‌یکی اززبانهای فرانسه یا انگلیسی برای نظارت کارگاهها احتیاج است از داوطلبان واجد صلاحیت تقاضادارد مشخصات و شرایط خودشان رابه صندوق پستی۲۸۲۰ ارسال‌فرمایند.
۱ـ۳ آـ۳٦۸۱۷

آگهی استخدام
سازمان صنایع نظامی یکنفر مترجم زبان آلمانی که به امـور مکاتبات فنی نظامی آشنائی‌داشته باشد و بتواند مرجوعات مربوطه را به‌نحو احسن از فارسی به‌آلمانی‌و بالعکس ترجمه نماید استخدام‌می‌نماید داوطلبان‌جهت کسب‌اطلاعات بیشتر میتوانند همه‌روزه باستثنای ایام تعطیل از ساعت ۷صبح الی ۱٤ (۲بعداز ظهر) بادر دست‌داشتن مدارك خود تا تاریخ ۲٥ر۱۲ر٤٦ به‌مدیریت‌اموراداری‌سازمان‌صنایع نظامی واقع در سلطنت‌آباد مراجعه نمایند .
سازمان صنایع نظامی
آـ۳٦۸۲۳

تعدادی ویزیتور مرد وزن
برای یك کارپردرآمد مطبوعاتی استخدام میشود قبل از ظهر هاتلفن ٦٤۰٦۸
آـ٦۸۲٥ ۳

بانوی جوانی برای پرستاری
ازمردی معمر وفرزندی ۱٤ ساله فوری‌مورداحتیاج‌است‌تلفن٦۲٦۱۰۲

یك دوشیزه یابانوی‌ماشین‌نویس باسواد استخدام‌میشودبتلفن٦٤٦۰۰ مراجعه شود .

فروشنده و فروشنده راننده
باگواهینامه دوهمکانی‌مورد احتیاج است شرکت‌اسوکولا تلفن۹۲٥٥٤
آـ٥۹٤۷۸

چهارنفر ویزیتور دیپلمه
که‌سابقه درامرویزیتوری داشته باشند استخدام‌میشوند.اول‌روزولت ساختمان جم طبقه سه شماره ۳۰۸
آـ٥۹٥٦۲

آگهی استخدام
مهندس‌شیمی وتکنسین‌برق
شرکت سهامی کارخانجات‌شیشه ایران به‌یك نفر مهندس شیمی که حداقل سه‌سال‌تجربه‌در کارخانجات صنعتی داشته باشد وزبان انگلیسی یاآلمانی را بخوبی بداند و یك‌نفر تکنسین برق که حد اقل ٥ سال سابقه کار درکارخانجات صنعتی داشته باشدنیازمند است .داوطلبان میتوانند همه روزه باستثنای ایام تعطیل صبح‌ها از ساعت ۹تادوبعداز ظهر بدفتر کارخانه‌واقع درنازی‌آباد خیابان سیلو مراجعه نمایند .
۱ـ۲ آـ٥۹٦٦۰

آگهی استخدام
شرکت سهامی بیمه ایران‌پانزده نفر لیسانس در رشته های قضائی ـ اقتصاد ـ ریاضی ـ بازرگانی و حسابداری را از طریق مسابقه استخدام مینماید ، داوطلبان باید دارای شرایط زیر باشند .
۱ـتابعیت‌دولت شاهنشاهی ایران
۲ـ انجام خدمت وظیفه عمومی یا دارا بودن‌معافیت‌دائم‌برای داوطلبان مرد .
۳ـعدم تجاوز سن از بیست و شش سال تمام
٤ـ حداقل معدل ۱٤ تمام
واجدین شرایط‌بادردست‌داشتن فتوکپی مدرك تحصیلی ـ دو قطعه عکس ٤×٦و عین شناسنامه تا آخروقت اداری‌روزسه‌شنبه پانزدهم اسفند ماه جاری باداره کل کار ـ گزینی شرکت سهامی بیمه ایران واقع‌در خیابان‌سعدی‌شمالی مراجعه وثبت نام‌نمایند .
شرکت سهامی بیمه ایران
۱ـ۲ آـ٥۹٦٥٦

جویای کار

آرد ساز ومکانیك
کارخانجات آرد تلفن ۳۸٤۸۸

فقط بایك تلفن
موسسه تحقیقاتی و مشاور امـور پرسنلی کوروس کارگر و کارمند و متخصص ورزیده مورد نیاز شما رابدون دریافت کارمزد بشمامعرفی مینماید ۷٥۸۰٦۹
۱ـ ۸ آـ۳۷۸٤

مهندس متخصص قندسازی
دارای گواهینامه عالی دانشگاهی و تجربیات بهره‌برداری در کارخانه های قند درخارج تصدی امور فنی کارخانه قند را قبول مینماید . پیشنهادات حقوق و مزایا بشماره ٤٦٥روزنامه اطلاعات‌مکاتبه‌فرمائید
۱ـ۳ آـ۳٦۸۲۱

جوانی بامعلومات‌سوم‌متوسطه
وآشنائی بزبان‌آلمانی وگواهی‌نامه۲شخصی رانندگی جویای کار است براهنمای شماره ٤٦٦اطلاعات مراجعه شود .
آـ۳٦۸٤۹

آگهی احضار
به‌ناوبان یکم منوچهر فرزندمحمد ـ باقر شهرت ندیمی‌زاهدانی دارنده شناسنامه شماره ۳۸٥ صادره از حوزه یك‌فسا که‌فعلا مجهول‌المکان می‌باشد اخطار میگردد که‌باتهام فرار ازخدمت درشعبه یك‌بازپرسی اداره دادرسی نیرو های مسلح شاهنشاهی تحت پیگرد می‌باشد لازم است ظرف مدت دوماه ازتاریخ نشر آخرین آگهی که‌در سه نوبت متوالی در روزنامه رسمی کشورو یکی از جراید کثیرالانتشار مرکز درج و منتشر خواهدشد خود را معرفی نماید والا برابر مقررات‌ماده ۱٤٦ قانون دادرسی و کیفر ارتش غیابابه‌پرونده امر رسیدگی وقرار مقتضی صادر خواهد شد . الف ۱۱٤۲٦
رئیس شعبه ۱بازپرسی
آـ۳٦۸٤٥

گم شده

یك برك چك سفید
وبدون امضاءبشماره ۷۷۷ـ٥٦۳ ازحساب جاری شماره ٥٥۹۱ بانك رفاه کارگران مهین‌هادی‌پور مفقود گردیده که بدین‌وسیله عدم ارزش آن‌را باطلاع عموم میرساند .
آـ۳٦۸۳۳

گذرنامه اینجانب سید رفیع شهرت حسینی‌تاج‌دینی فرزندحاجی آقا بشماره ۷۲٤٥۲ صادره ازتهران ساکن کویت گم‌شده از یابنده تقاضا میشودبه‌آدرس‌خیابان‌رودکی کوچه اعتبارزاده کاشی ٦۹ داده‌و مژدگانی دریافت دارد .
آـ۳٦۸۰٥

گواهی موقت دکترای داروسازی اینجانبه مفقود شده جوینده بتلفن ٤٥۹۳۷ اطلاع دهد
مه‌آذرحجازی
آـ۳٦۸۲

ناصر قربان‌راده (عکس‌بالا)ده ساله اهل رامسر (آخوندمحله) از تاریخ ۳۰ر۸ر٤٦ در تهران که مستخدم بوده گم شده هر کس اطلاعی از نامبرده دارد خواهشمند است بنشانی بالا ترابعلی قربانزاده خبرداده و خانواده‌ای را خشنود سازد .

فروشگاه مرجان
بانمایندگی بهترین کاغذ های دیواری از ممالك آمریکا و اروپا وانواع کرکره آکوستیك وپوشش های کف افتتاح شد . عباس‌آباد نظامی چهارراه فرح شماره۲٥۷ و ۲٥۹ تلفن ۷٦۱۹٤۹
۱ـ۱۰ آـ۳۸۲٦

متفرقه

تانکر سازی لوپ
تانکر ٥۰۰تا٥۰۰۰۰ لیتر موجود سفارشات لغایت ٤۸ ساعت تحویل میگردد خیابان قزوین سه‌راه‌آذری ۹٤٤۱٤

بهترین چلوکباب‌درسالن
چلوکبابی امیرآباد شمالی موجود ٦۳۱۱٦۸ سفارشات پذیرفته‌میشود

مسعود،سازنده‌لوستر،آباژور
سفارشات پذیرفته میشود خیابان روزولت جنوب میدان ۲٥ شهریور تلفن ٦۲۸٦٤۰ آـ۳۷۸۸ ۱ـ۱۰

فروشگاه وکارخانه شعله
Choleh
مدرن‌ترین کارخانه لوستر سازی‌در ایران مراکز فروش ـ فروشگاه شعله ۱ خیابان پهلوی بالای‌بلوار پمپ بنزین نبش کوچه الهیه تلفن ٦۲۱۳۲۲ فروشگاه شعله ۲ خیابان روزولت نرسیده بمیدان ۲٥شهریور تلفن ۷٦۳۸۳۹

حراج تریکو در فروشگاه لایم‌لایت امیرآباد شمالی
جنب بانك پارس ٦۳۱۹۰۲
۱ـ۱٥ آـ۳۸۲۱

یکدستگاه ماشین‌آلات
حفاری روتاری کامل با تمام لوازم و لوله های مختلف وتعداد چند دستگاه تلفن خود کارداخلی ٦ دستگاه فیلتر جهت تصفیه آب و یکدستگاه موتورجوشکاری۳۰۰ آمپر بنزینی مستعمل بفروش می رسد تلفن ٦۱۳۲۱۲
۱ـ۲ آـ۳٦٥۸۷

ماشین آب
تلفن‌های ۷۸۱۲٥۰ و ۷٦۲۹۹۷
۱ـ۳۰ آـ۳۷۹۸

سازمانهای فنی وفرهنگی

فقط در ۲۰ روز
تایپ‌فارسی و انگلیسی رابیاموزید وبکار مشغول شوید کارو آموزش تلفن های ٤۹٤۹٤ و ٦۱۳۷٦۰
۱ـ۱٥ آـ۳۸۳۸

کلاس عالی رقص
استاد مسلم آلفردلازاریان‌رقص های مدرن سالن را (دونفری) ورقص های شرقی تلفن ٤۹۳۷۳

آموزشگاه آرایش زینت
عباس آبادسه‌راه آپادانا ۷٦٥۱۷۳
۱ـ۲٦ آـ۳۸۳۱

هنرستان فنی پرستو
مرکز آموزش صحیح رانندگی ، مکانیکی ترافیك اتومبیك خیابان شاپور چهار راه گمرك‌تلفن۲۳۹۱٦

تدریس خصوصی

انگلیسی‌خصوصی ٦۲۹٥۱۷
۱ـ۲۰ آـ۳٦٤۸

ماهی سی‌تومان
زبان انگلیسی و آلمانی باتضمین موفقیت تلفن ٤۹٤۹٤
۱ـ۱٥ آـ۳۸۳۸

انگلیسی‌توسط‌بانوی‌انگلیسی
پهلوی تلفن های ٤۷۱٤۱ و ٤۲۰۸٦
۱ـ۲٦ آـ۳۸٥۲

داروخانه ها

داروخانه شبانه روزی نخت جمشید
درتمام ساعات شبانه‌روز درخدمت شما است تلفن ٦۸۱۰۱و ٦۷۸۲۳

داروخانه شبانه روزی پارس
جاده پهلوی ـ شمال پارك‌ساعی تلفن ٦۲۰۲۷۹ و ٦۲۹٤۹۱

داروخانه مهران‌تلفن۹۰٤۰۷
شیرو خورشید چهارراه استخر

انتقاد

دکتر حسن صدر حاج سید جوادی

قدم اول

بحث در این بود که عوارض گرفتن کار آسانی است و دولت میتواند هر نوع مالیات و عوارض را وضع کند و بوسیله مامورین خود با قوه قهریه وصول نماید . مشکل آنست که روحیه مردم را برای پرداخت عوارض و مالیات آماده نمایند و اعتماد و اطمینان آنان را جلب کنند .

جلب این اعتماد بنظر من باید قبل از اخذ عوارض باشد درحالی که اکنون مردم چنین اعتماد و اطمینانی ندارند ، بدینجهت اگر عوارض بدهند با زور است نه با میل ! قانون بدولت و شهرداری حق میدهد بوضع عوارض و وصول آن بپردازند ، از سوی دیگر همین قانون انجمن شهر تعیین نموده است تا نمایندگان مردم و معتمدین شهر در وصول عوارض وخرج آن نظارت نمایند وعوارض مردم بمصرف واقعی شهر و خود مردم برسد .

حال دولت عوارض را وصول میکند باستناد آنکه قانون چنین حقی باو داده است اما بقسمت دیگر قانون در مورد انجمن شهر توجهی ندارد ، اگرهم توجهی نماید معلوم نیست که نمایندگان واقعی مردم و معتمدین شهر باین انجمن راه یابند. زیرا در گذشته انتخاب نمایندگان انجمن های شهر چه در مرکز و چه در شهرستانها غالبا براساس صحیح نبوده و عده‌ای شهرت‌طلب و بند و بست‌چی بجای نمایندگان واقعی و مورد اعتماد مردم درانجمن شهر مینشستند و اوامر دولت را اجرا میکردند !

حال دولت میخواهد عوارض جدیدی وضع نماید . من از دولت سئوال میکنم ، آیا این عوارض جدید را همان ماموران قدیم خرج میکنند یا بدست انجمن شهر و نمایندگان مردم میسپرند ؟ اگر ماموران قدیم میخواهند خرج کنند مردم حق دارند نسبت به پرداخت عوارض بدبین باشند راههای فرار از عوارض را جستجو نمایند ،زیرا ماموران قدیم چمن متری صدتومان ودویست تومان و بقولی هم (که شاید اغراق‌آمیز باشد) چهارصد تومان کاشته‌اند !بارها بدیوانکیفر رفته و صحیح و سالم بازگشته‌اند! اتومبیل های پنجاه هزار تومانی و شصت‌هزار تومانی برای‌سرپرست‌ها خریده‌اند ...

اما اگر میخواهید انجمن شهر تعیین کنید ونمایندگان مردم و معتمدین شهررادر مصرف عوارض شرکت و نظارت دهید چرا ابتدا انجمن را تشکیل نمیدهید و بعد لایحه عوارض را مطرح نمیسازید ؟ شخص زرنگی بیکی از آشنایان خود در اصفهان نوشت دو خواهش ازشما دارم اول آنکه دوهزارتومان برای من بفرستی دوم آنکه چکی بمبلغ پنجهزارتومان‌عهده بانك‌ملی اصفهان دارم که بوسیله شخص قابل اعتمادی برایت میفرستم ، پول‌آنرا وصول کرده‌دوهزار تومان رابردار وبقیه نزدخودت بماند تا هروقت احتیاج‌داشتم‌برایم بفرستی، ضمنا چون بقیه فعلانیاز ندارم میتوانی آنرا خرج کنی !

مخاطب اصفهانی برفیق زرنك خود جواب داد ، من بانهایت منت هردو خواهش تو را انجام خواهم داد ولی در مقابل ، یك خواهش از تو دارم وآن‌اینست که اجازه دهی خواهش اول را بعد از خواهش‌دوم انجام دهم !

حال ممکن است ما از دولت خواهش کنیم‌موضوع اول یعنی‌اخذ عوارض را به انجام قضیه دوم‌یعنی انتخابات انجمن شهر موکول فرمایند ... اما بشرطی که انجمن از جاه‌طلب‌های بندو بست‌چی که کاتولیك تر از پاپ هستند واوامر مسئولین و متنفذین را سریعتر و کاملتر از ماموران موظف انجام میدهند تشکیل نشود و کار مردم بدست نمایندگان‌واقعی مردم‌سپرده شود .

این اولین قدم در راه جلب‌اعتماد و اطمینان مردم است یعنی قدمی برای آنکه کار مردم را بدست مردم بسپاریم از مردم بخواهیم‌که نمایندگان واقعی خود را بانجمن شهر بفرستندوآنها را مقیدبانتخاب افراد خاص که عضو فلان دسته یا گروه باشند نسازیم و فقط در انتخاب شوندگان همان شرائطی را جستجو کنیم که قانون میخواهد.

بدین ترتیب نمایندگان واقعی مردم و افراد مورد اعتماد بانجمن شهر راه خواهند یافت ، در صرف هزینه ها نظارت میکنند وبانتخاب شهردار میپردازند . این شهردار انتخابی در حقیقت شهرداری است که نمایندگان مردم برگزیده‌اند.

او خودرادر مقابل مردم‌ونمایندگان آنها مسئول میداندومجبور برعایت مصالح واقعی شهر است مردم هم ناچار خواهند بود خوب و بد اعمال اورا بپذیرند و بانظر خوش بینی باقدامات او بنگرند و اگر او را شایسته‌نمیدانند خودونمایندگانشان را مورد سرزنش قرار دهند ودولت را مقصرو گناهکار تشناسند .

این قدم اول است و مراحل دیگری نیز وجود دارد که در این مختصر مجال بحث‌آن‌نیست .بهمین جهت بحث خودرافردا دنبال خواهیم کرد .

۳۰۱۰

از ساعت ٦ تا ۷ بعد از ظهر نظریات‌شما رامنعکس‌میکند

* پارتی داشته

میگویند پارتی بازی‌ازبین رفته ، درصورتیکه اگر پسر خاله های‌نجاره‌شما ادستش بجائی بند باشد ، کلی‌برای اطرافیانش سود آور است، بدلیل اینکه خیابان ۲۷متری منصور آباد تهران بعلت آن که راننده آقای وزیر درآن ساکن میباشد اسفالت شد، ولی‌خیابان یداللهی که‌بمراتب استحقاق بیشتری دارد،بدون پارتی مانده ، میخواستم از آقای راننده تقاضا کنم یك منزل هم درخیابان مابگیرند تا از طریق ایشان لااقل ما هم بنوائی برسیم و خیابانمان اسفالت شود .

ساکن خیابان یداللهی

* تاشب عید

دو ماه است آمده‌اندخیابان بروجردی را ازطرف سازمان آب علامتگذاری نموده‌اند ولی تاکنون از اتصال لوله آب خبری نشده است ، میخواستیم بدانیم برای شب عید لااقل آب خواهیم‌داشت یا خیر ؟

نصرتیان

* دوسال مکاتبه !

من نایب رئیس انجمن محلی داودیه هستم ، دراین محل قریب دویست نفر بی سواد هستند و مدت دو سال‌است که می‌خواهیم دراین محل کلاس مبارزه با بیسوادی تشکیل‌دهیم ولی هر وقت تقاضائی بکمیته بیسوادی داده‌ایم رئیس بمعاون رد میکند و معاون به رئیس دایره و رئیس دایره به‌رئیس شمیران و مجددا رئیس‌شمیران بتهران می نویسد و این دور تسلسل دوسال‌است که ادامه دارد و هنوز هم نتیجه‌ای نداده است ، اهالی داودیه چه گناهی کرده‌اند که نبایست از نعمت باسواد شدن‌استفاده کنند .بهر صورت بمابگوئید آیا اینکار میشودیانه ومارا خلاص کنید.

شمس‌الملوك جواهر کلام

* سرکه تقلبی

در دو مغازه واقع در شمیران خیابان نامدار سرکه تقلبی میفروشند که آنرا بااسید درست میکنند . از مقامات بهداشت شمیران تقاضا داریم سری باین دو مغازه بزنند و اجناس آنان را موردآزمایش قرار دهند .

حسین نورس

سرلشگرخسروانی : سازمان تربیت بدنی حکم مردار را پیدا کرده بود ، هر لاشخوری بقدر توانائی و تیزی منقار خود از این لاشه سهمی میبرد .

رسم‌مرده‌پرستی

هیئت امنای دانشگاه تبریز با پیشنهاد رئیس این دانشگاه در مورد اعطای دکترای افتخاری‌به «شهریار» شاعر عارف معاصر موافقت کرد ووی بسمت استادی دانشگاه تبریز انتخاب گردید این کار در حد خود بدعتی نوارزنده است و قدم مثبتی میباشد که در جهت تحقق هدفها وانجام وظایف اساسی یك‌دانشگاه برداشته می‌شود . بدون شك کار دانشگاهها منحصر به آموزش و در حدبالاتر تحقیق نمیباشد ومسائل و وظایف مهمتر دیگری نیز از این مراکز علمی مورد انتظار است که یکی از این وظایف تشویق دانشمندان و قدردانی و شناساندن محققین و استادان فنون و علوم مختلف‌به جامعه بطرزدرست و اصولی می‌باشد . متاسفانه تاامروز روال کار غیراز این‌بوده‌است ودانشگاه ها و حتی وزارت آموزش و پرورش بانجام‌این‌وظیفه حساس خود چندان‌اقبالی نشان‌نداده‌اند. ظاهرا رسم روز وروزگار مابراین شده است که دراین چهاردیواری انسانهای ارزنده و بزرگان خودرا تازنده‌اند قدرنشناسیم ودرجریان وضع زندگی و آثار آنان نباشیم و تنها پس از مرك آنان علم و کتل برداریم و ضجه بزنیم که فلانی در کار خود نظیر نداشت وباقی قضایا . افسوس که این روزها همین‌رسم مرده‌پرستی‌نیز فراموش میشود و اغلب کسانی که یك‌عمر بحق در راه پیشرفت وگسترش فرهنك و میراث ملی مملکت فداکاری کرده و زحمت‌کشیده‌اند بی‌سر و صدا رخت از جهان ما برمی‌بندند و درمیگذرند . خدا کند بدعتی که دانشگاه تبریز با تجلیل از مقام شاعر ملی کشور ما بوجود آورد سرمشقی برای سایردانشگاهها و مسئولین‌فر مملکت باشد چه هنوز در گوشه و کنار کشور شهریاران دیگری هستند که‌باید گرامی‌داشته شوند و در زمان حیات خود از توجه و تشویق‌اجتماع برخوردارگردند.

محمد فربد

پاسخ بنامه های مردم

ساختمان‌پست برق

در پاسخ‌شرح مندرج در شماره ۱۲۴۶۹ تحت عنوان درمانگاه‌نمین پرشك ندارد آقای ایرج نودوشنی رئیس اداره اطلاعات و مطبوعات وزارت بهداری اعلام داشته است که برای اعزام جانشین‌جهت تصدی پست درمانگاه ۲۵ شهریور درنمین ازطرف سازمان شاهنشاهی خدمات اجتماعی‌شعبه آذربایجان شرقی‌قبلا اقدام لازم بعمل آمده است

روشن شد

شرکت برق منطقه‌ای تهران در پاسخ شکوائیه مندرج در شماره ۱۲۴۵۱ تحت‌عنوان «عین‌خیال» اعلام داشته است که نسبت به تعویض لامپهای سوخته خیابان انتظام اقدام گردید و روشنائی محل مذکور تامین شد .

اقدام شده

شرکت برق منطقه‌ای تهران‌در پاسخ شکوائیه مربوط به روشنائی خیابان اندیشه در عباس آباد اعلام داشته است برای تامین روشنائی محل مذکور اقدام بساختمان پست گردید و بارسیدن کابل بزودی نسبت به کابل کشی و نصب‌پست آن محل اقدام خواهد شد .

برنامه نوسازی

آقای علی‌اکبر سرکش رئیس‌اداره اطلاعات و مطبوعات وزارت پست و تلگراف وتلفن در پاسخ شرح‌مندرج درشماره ۱۲۴۸۱ درباره احداث ساختمان پست و تلگراف‌در کپورچال اعلام داشته است که اداره کل نگهداری و نظارت ساختمان اطلاع داده است که احداث ساختمان مورد بحث جزو کارهای نوسازی برنامه چهارم منظور گردیده .

ترمیم حقوق بازنشستگان

آقای نخست وزیر ضمن تقدیم بودجه امسال یاد آور شده‌اند که نسبت بحال بازنشستگان توجه خواهد شد ، این بیان برای ما بازنشستگان بسیار امید بخش بوده است و امیدواریم تا حدی جبران گذشته تاسف آور شده باشد و فقط تنها در خواست ما اینستکه هرچه زودتر این مژده‌را عملی نمایند که واقعا زندگی بازنشستگان کشوری به آن احتیاج دارد .

سید علی تهامی ـ کارمند بازنشسته وزارت بهداری

بوق‌اتومبیلها استانداردشود

نامه‌های مردم

سمینار راهنمائی در تهران تشکیل شده و من نیز پیشنهادات خود را جهت اطلاع مسئولین بدین شرح اعلام میدارم :

عابرین پیاده را باید آموزش دقیق داد تا از طرز عبور از خیابان بخوبی آگاه شوندباید راهروهای زیر زمینی ارزان قیمت ساخته شود بدین ترتیب که عرض آن‌در حدود ۲تا ۲ونیم متر باشد و این راهروها بسرعت در میدان شهناز ، چهارراه اسلامبول ، مخبرالدوله و دیگر جاهای شلوغ ایجاد شود .

دولت برای بوق اتومبیلها فکر جدی کند و پیشنهاد میکنم که صدای بوق‌ها را محدود و نوع آنها را استاندارد کنند و ترتیبی بدهند از ساعت ده بعدازظهر به بعد کسی بوق‌نزند والبته‌در تابستان‌هم از ۲ تا ٤ بعدازظهر بوق زدن موقوف شود . در مورد دوچرخه سوارها که آنان را در کنار پاسگاه پلیس نگاه میدارند مسکن موقت است ولی دردی را علاج‌نمی کند ، باید دوچرخه سواران هم آموزش داده شوند . باید دستگاه راهنمائی بمردم یاد بدهد نه اینکه جریمه کند ، باید بیاموزد که اجرای مقررات چقدرنافع میباشد.

عباس صفوی

با تماسی که با موسسه استاندارد گرفته شد، چون‌آسایش مردم مورد توجه است اقداماتی از یکسال پیش آغاز گردیده و تا چند ماه دیگر بوقها استاندارد خواهد شدو بدین‌ترتیب امیدواریم پیشنهادشما عملی گردد.

هفت سین طلا

جایزه
اولین قهرمان شانس
بلیط‌های اعانه ملی
مخصوص نوروز

هفته طلب از هنرپیشه

درجلسه مجلس سنا گفته شد که برای زنان در جامعه وخانواده و ادارات مشکلات ومحرومیت‌ها و تبعیضاتی‌وجود داردکه بااصول آزادی وانقلاب‌سفید مغایر است.

باید باین نکته اعتراف کرد که باوجود اینکه زنان ومردان در سالهای اخیر از بیشتر جهات حقوق مساوی و یکسانی بدست آورده‌اند معهذا هنوز مردان از مزایای بیشتری استفاده می‌کنند ، شاید علت این امر را باید این موضوع‌دانست‌که گردانندگان فعلی‌دستگاهها اکثرا مردان‌هستند و بعید بنظر نمیرسد که اگرزنان این نقش را بعهده داشتند شاید

حقوق‌زن

همین وضع در مورد مردان پیش میآمد . بهر حال با توجه باینکه زنانی هستند که حجم کار آنان بیشتر از مردان است باید در قوانین استخدامی و مقررات اداری امتیازاتی برای آنها قائل شد . زنانی که در خدمت دولت هستند در واقع عهده‌دار دو کار هستند یکی‌کارهای خانه و دیگری انجام کارهای مربوط‌باداره. باید برای زنان تسهیلاتی فراهم کرد تا آنان‌علاوه برانجام امور مربوط بخانه ازعهده انجام کارهای‌اداری نیز بخوبی برآیند . رشد فرهنك و اقتصاد مملکت ایجاب میکندکه زن برای تامین نیروی بیشتر ، علاوه بر کارخانه درخارج ازمنزل نیز کارکند . عده زیادی از زنان با کارکردن درخارج از خانه به درآمد خانواده خود کمك میکنند و چه بسا ممکن است بدون کمك آنهااداره زندگی برای مرد مشکل ودر بعضی‌مواقع بعید و غیرممکن باشد .درحال‌حاضرزنان‌از پاره‌ای مزایا در دستگاههای دولتی برخوردار نیستند ، در صورتیکه این مزایا بمردان‌تعلق میگیردباید زنان در این مورد نیز با مردان حقوق‌مساوی پیداکنند.

محسن فتحی

بازرگانی ایران‌وعراق

آقای ابراهیم خلیل حسن وزیر صنایع عراق که چند روز میهمان مقامات اقتصادی ایران بود از پیشرفت های سریع صنعتی ایران دچار شگفتی و اعجاب شد . خلیل حسن مردی است دارای خدمات درخشان ارتشی با درجه ژنرالی ، بهمین جهت آدمی صریح و محکم بود . او در مذاکراتیکه با مقامات دولتی وبخش‌خصوصی‌بعمل‌آورد با شهامت از برخی‌اشتباهات که گاه باعث تفرقه میان دو کشور شده است اظهار تاسف کرد و میگفت ایران و عراق دو ملت برادرندکه دارای سوابق وعلائق مشترك زیادی هستند و بهمین جهت دو کشور ما باید بایکدیگر روابط صمیمانه و برادرانه داشته باشند . وزیر صنایع عراق در بازدید های صنعتی خود که از چند کارخانه تولیدی بعمل آورد گفت‌ایران و عراق میتوانند بسیاری ازاحتیاجات صنعتی یکدیگر را تامین کنند .

او این نکته را یکبار دیگر درملاقات با آقای‌دکتر ضیائی رئیس اطاق صنایع و معادن عنوان کرد و رئیس اطاق‌نیزمتقابلاقول داد که همه‌گونه مساعدت وهمکاری با صاحبان صنایع و بازرگانان عراق بعمل آورد .

پس از بازگشت وزیر صنایع عراق ، مسلما باید مذاکرات ایران و عراق درزمینه توسعه روابط بازرگانی ادامه یابد .

ایران میتواندبسیاری از احتیاجات برادران عراقی خود را اعم از کارهای صنعتی و غیر صنعتی تامین‌کند و متقابلا برای عراق نیز امکان صدور کالا هائی بایران وجود دارد ، باید مشکلات ارزی و اقتصادی موجود که در راه توسعه این روابط وجود دارد برطرف شود و یقینا در صورت مختصری واقع‌بینی برای برادران عراقی هر دو کشور ما از این نزدیکی بهره های‌ارزنده خواهند گرفت .

همایون فروزان

حیثیت‌جهانی ایران

کارشناس ایرانی سازمان ملل متحد ، از طرف کمیسیون حقوق بشر برای دومین بار باتفاق آراء بعنوان مخبر ویژه مطالعه وضع حقوق بشر در افریقای جنوب غربی (رودزیای جنوبی وآنگولا و موزامبیك) برگزیده‌شد.این‌خبری بود که در روزنامه داشتیم و همچنین قبلا نیز خبری درج‌شده بود که کنفرانس حقوق بشر اردیبهشت ماه در تهران تشکیل میگردد .

این دو خبر از نظر هر ایرانی علاقمند بترقی و تعالی کشور ، خود حائز اهمیت است .

اولا تشکیل کنفرانس حقوق بشردر تهران و شرکت سیاستمداران و محققین سیاسی کشورهای دنیا ، وسیله‌ایست‌که ایران راازنزدیك‌بشناسند وآنچه رادر کنفرانس‌ها و جراید شنیده و خوانده‌اند از نزدیك ببینند. ثانیا انتخاب آقای دکتر منوچهر گنجی دبیر کل مرکز مطالعات بین‌المللی دانشگاه‌تهران بمخبری ویژه مطالعه وضع حقوق بشر در چند کشورنیز اهمیت خاصی‌دارد زیرا سال گذشته که وی برای اولین بار مامور مطالعه و تهیه گزارش‌ازوضع‌کشور های‌آفریقای جنوبی رودزیای‌جنوبی وآفریقای جنوب غربی شد نمایندگان این کشورها اعتمادی‌بیك‌سفیدپوست نداشتند وفکرمیکردند که‌گزارشی که تهیه می‌کند منصفانه‌نمیتواند باشد ولی با قرائت پانصد صفحه گزارش در کمیسیون حقوق بشر طی‌هفته های اخیر که پس ازیك سال مطالعه از وضع زندگی و سیاست‌این‌کشورهاتهیه شده‌بود، اعتماد کشور های دیگر نیزجلب شد و دکتر گنجی برای دومین‌بار باتفاق آراء برای ادامه مطالعه و تحقیق انتخاب گردید .

این امر نشان میدهد که ایران وجهه بین‌المللی جالبی پیدا کرده است .

فیروز مجللی

مجارستان‌وخرید نفت

یك هیئت ٤٠ نفری‌از کارشناسان مجارستان در فروردین ماه سال آینده وارد تهران خواهند شد تا امکانات سرمایه‌گذاری‌را درایران مورد بررسی قراردهند مذاکرات مقدماتی این هیئت درچند روز اخیر با مقامات اقتصادی ایران خاتمه یافته و هیئت چهل نفری مسافرت خود را آغاز می‌کنند. مجاریها از هنگام ورود بایران و آغاز مذاکره دنبال نفت راگرفتند و حاضر شدند تا ۱۰۰ میلیون دلار نفت بخرند ولی پس از تبادل‌نظر دریافتند که اینقدر هم نفت‌ایران در بازار های جهانی بی مشتری نیست که آنها تصور میکردند و در نتیجه تقاضای خود را تا ۳۰ میلیون دلار کاهش دادند. درمورد همکاریهای اقتصادی ایران و مجارستان باید گفت که اولین موافقت‌نامه که رقم آن قابل ملاحظه باشد در سال ۱۳۳۵ بین دو کشور بامضاء رسید وطی آن قرار شد فقط ۹ میلیون دلار آمریکائی در هر سال بین دو کشور کالا مبادله شود یعنی هریك از طرفین‌میتوانستند بمیزان‌ه‌ر٤ میلیون دلار کالا بکشور یکدیگر صادر نمایند ولی در اردیبهشت ماه سال قبل این میزان در سال اول‌به ۱۳ و در سالهای دوم و سوم به‌ترتیب به ١٤،٦ و١٦،٣٠ میلیون دلار بالغ گردید ولی‌هنوز دوسالی ازاجرای آن موافقت نگذشت که مجاریها آمادگی خود را جهت توسعه‌حجم مبادلات‌ابراز داشتند و در مذاکرات اخیر نیز با پرداخت ٤٠ میلیون دلاراعتبار بایران علاقه‌به‌توسعه مبادلات‌عملا به ثبوت رسید .

پیش‌بینی میشودکه بامسافرت هیئت اخیرو امضاء قراردادهای جدید حجم مبادلات ایران و مجارستان بدوبرابر فعلی‌افزایش یابد ولی مطلب در اینجا است‌که اگر مجارستان حاضربتوسعه روز افزون روابط بازرگانی بین دو کشوراست میبایست مانند سایر کشور های اروپای شرقی ازایران علاوه برنفت محصولات صنعتی و مصرفی خریداری کند واز این طریق زمینه همکاریهای اقتصادی بیشتری را فراهم آورد .

محمدعلی نجیبی

ماشین های راهسازی ساخت اتحاد شوروی

طرح کامل
طرز کار آسان
راندمان عالی
باصرفه

اینها مشخصات برجسته و مزایای بی‌رقیب ماشینهای جاده سازی ساخت اتحاد شوروی است.

«تراکتورواکسپورت» اکنون مفتخراست‌که میتواند انواع ماشینهای جاده‌سازی راکه در قدرت و اطمینان بی‌نظیر میباشند بشما عرضه نماید.

این ماشینها شامل انواع زیرمیباشد:

بولدوزر جاده صاف‌کن گریدر غلتك ماشینهای خاك‌بهمزن و خاك‌بردار ماشینهای شن‌کش ماشینهای نهرکن ماشینهای اسفالتکاری ماشینهای قیرپخش‌کن

«تراکتورواکسپورت» کلیه لوازم یدکی را فوراً دردسترس مشتری قرارمیدهد وازایجاد سازمان تعمیرونگهداری سرویس وتجهیزات صادره بطورعملی وآموزش کارکنان محلی حاضر بهمه‌گونه مساعدت وهمکاری است.

برای‌کسب اطلاعات بیشتروسفارشات با نمایندگی انحصاری درایران مکاتبه فرمائید:

شرکت آ. ال. آ.

خیابان ویلا ـ تهران ـ تلفن ۶۲۸۳۳۳ ـ ۶۲۶۷۹۷

Mosfilmovskaya 35,
Moscow V-330, U.S.S.R. Telex: 170
tractorexport
ТРАКТОРОЭКСПОРТ

اطلاعات دختران وپسران بایکدنیا مطلب وعکسهای جالب سه‌شنبه‌ها منتشرمیشود

سخنی بر نمایشگاه طراحی «واسپور»

«واسپور» ازآنچه در دیدگاهش قرارمیگیرد خط می کشد
تندنویسان ما یادوستند و ستایشگر ، یا دشمنند وآماده حمله !

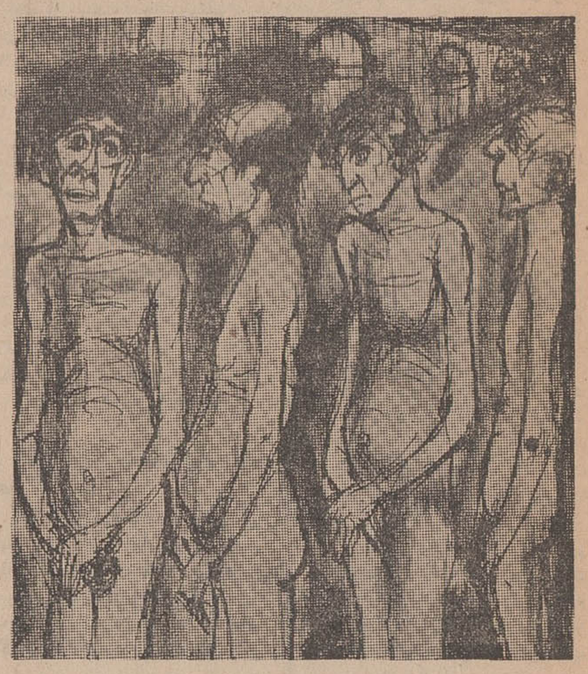

مریم وحواریون

هنر امروز

نمونه هائی از حکاکی وطراحی واسپورسرکیس زاکاریانس از دو شنبه ۲۳ بهمن ماه تا سه شنبه‌اول اسفند در گالری‌هنرجدید بنمایش گذارده شده بود . نمونه هائی‌از جستجو های مختلف و موضوع‌های مختلف .

هنر در هر رشته وقتی بمرحله ارزیابی نرسید ، بنمایش گذارده نشد در بوته‌ی انتقاد تحلیل‌نگردید راکد میماند زیرا هنرمند با دنیای ذهنی و آفرید های خود آنچنان خویشی و قرابت دارد که‌بدوخوب آنرا درك نمیکند و اگر دریافت، دریافت او بحدس و تقریب است نه به تحقیق ...

نزد بعضی از اساتید تاریخ و هنر دیده شده است که کارنیمه کاره یا تابلوی تمام خود را در گوشه‌ای مخفی مینمودند تا از نظرشان دور باشد و بعد از مدتی دوباره آنرا مطالعه میکردند دلیل این بود که این فاصله آن‌آشنائی و نزدیکی نیمه بیگانه میشد ودر این نیمه بیگانگی هنرمند می - توانست آنچه خود ساخته جدا از خود در بوته‌ی نقدقراردهد ،ضعف و نقص تابلو را به‌بیند واحیانا قدرت هنر و ضرب شصت خویش‌را ستایش ...

متاسفانه در شهر ما از این‌همه خبری نیست . نقاشان ما همکاران خودرا غرق ستایش‌میکنندودشمنان را غرق در سرزنش و اگر احیانا کسی در کار هنرمندی ضعفی دید و آنرا بزبان آورد کفرمحض است بدرگاه کبریائی ...

نقد نویسان ما یا دوستند و ستایشگر و یا دشمنند و آماده‌ی حمله ... کاشف زبان هنرمند و اهل تحقیق نیستند . و اما سخن بر سر نمایشگاه طراحی واسپور بود .

واسپور نقاشی فروتن‌و صمیمی و بسیار علاقمند بکار است در شهر تبریز بدنیا آمده کی ؟ نمی دانیم . آنچه مینماید جوان‌میان سالی است .

در طرحهایش رنك عوض می کند ،گاهی Illstrateur تصویرگر کتاب استو طرحهایش بدرد تصویر مطلبی داستانی در مجله ، روزنامه و کتاب میخورد ، بعضی دیگر متاثر از احساس است طرحهای آخرین حمام هاملهم از آشویتس ، جنك ، خشم ، ظلم و دردی بزرك ... ولی آیا درخوان صلح ما چنین دردی برای‌چشیدن موجود بود !...

ناگفته‌نماند که‌هنرمندازشنیدن خبری ، خواندن اعلانی یا کتابی دور از زمان و مکان خود متاثر میشود ، برهنه های گرسنه‌گی کشیده و تکیده‌ی آشویتس و آخرین حمام سالهای سال موضوع نقاشی و طراحی بوده است . در این طرحها حرفی جز تکرار آنچه گفته شده نیست باید اضافه کنم تکرار موضوع در تاریخ هنرمطلبی است نه هزار ساله ، نه هزارسال است که پیکر زن برهنه موضوع نقاشی و طراحی و مجسمه برای مجسمه سازان بوده است وونوس مراویا هشت‌هزارسال ازساختن آن میگذرد و هزار ها سال دیگر نیز میتوان به آن پرداخت ، ولی نه تکرار مستقیم دریافت و برداشت ذهنی هر هنرمندی باید مستقل و مخصوص خود او باشد و طرح های واسپور دربیان مطلب‌آشویتس تقلیدی مستقیم بود از آلبوم طرح هائی که درلهستان‌ودر خود موزه‌ی آشویتس بدستم داده بودند .

واسپور از آنچه در دیدگاه اوقرار میگیرد خط میکشد ولی در این طراحی اتوماتیك انتخاب نیست ، طرح زن برهنه ، مکتب‌خانه،آژان و مست ها ، جاهل های شاخ و شانه کشیده ، زنان کنارخیابان... ضد و نقیض‌در کارانتخاب‌موضوع زیاد است در حالیکه خود انتخاب موضوع باید مستقل باشد و شخصیتی را بیان کند .

موضوع طرحهای«لوترك»معمولا دختران بار ، زنان خود فروش بیگناه ، و رقاصان «کن کن»هستند و تم طرحهای وانگوك روستاها و روستائیها است و «دلاکروا » جز شکار و جنك و خون نمیباشد .

« گویا » نقاش اسپانیولی و بزرگترین طراح آنسر زمین ، دامنه‌ی موضوع طرحهایش وسیع است ولی دید کلی او بیان یك نکته است انتقاد وقایع آنروز اسپانیا و اخلاق ، پول ،سیاست، هوس «گویا » باطرحهایش‌بهترین ستون انتقادی را بر فصل‌تاریخش نوشته است .

این حر ف‌ها و خرده گیریها ازشان نمایشگاه واسپور درگالری هنر جدید نمیکاهد بلکه نمودار آرزوئی است در پیشرفت وی این نمایشگاه نخستین‌نمایشگاه‌واسپور بود و استعداد او در کار طرح‌غیر قابل انکار است .

تابلوی سه پسر بچه برهنه کاری بسیار موفق بود آناتومی اغراق آمیز بدن‌بچه‌ها که گرسنگی را فریاد میکرد وحرکت‌یکنواخت شش پای برهنه که پیاله‌ی غذا مثل یك آکوروئانوس موسیقی تکوارشان را می شکست و نگاه هایشان ... شاهکاری بی ادعابود که در قاب فروتن خود روی دیوار جلوه میکرد .

دکتر اسد

شهبانوی ایران
میهمان افتخاری پنجاهمین‌فستیوال هنری «رویان»

رویان «شارانت ماریتیم»- علیاحضرت‌فرح‌پهلوی شهبانوی ایران‌مهمان افتخاری پنجاهمین فستیوال هنری معاصر که از روز چهارم تا دهم آوریل در «رویان»برگزارمیشود ،خواهند بود .

آقای دکتر بوشهری مدیر جشن هنرشیراز، (تخت‌جمشید) که برای دیداری از «رویان» وارد این منطقه شده است‌گفت که فستیوال«رویان»از بسیاری جهات به جشنواره هنر شیراز شباهت دارد .

هنگام توقف شهبانوی ایران در رویان یك نمایشگاه نقاشی ایران در کازینوی شهرداری برپا خواهد شد. این دومین بار است که شهبانوی ایران از این منطقه دیدن میکنند .

آغاز دومین هفته نمایش در سینماهای

اونیورسال - پاسیفیك - الوند - ایران - لیدو - تهران - نپتون - ژاله - پاسارگاد - مونت کارلو

وسوسه های گوناگون یک زن در برابر چهره های مختلف دوعشق داستانی خیال انگیز از عشق وجوانی

بی . آر . فیلم تقدیم میکند

سونیل دات
راج کمار
بالراج ساهانی
ممتاز
وچهره جدید
ویجی

در فیلم

همراز

HAMRAAZ

رنگی . ایستمن کلر

محصول ۱۹۶۷ کارگردان: بی . آر . چوپرا موزیک: راوی

جایزهٔ اولین قهرمان شانس

هفت سین طلا

جایزهٔ دومین قهرمان شانس

پیکان بهترین اتومبیل ومجموعهٔ نفیسی از بهترین کالاها

بلیطهای اعانه ملی مخصوص نوروز پنجشنبه دهم اسفند منتشر میشود

همه جا
برای آن جاهست

ساخت
کشوری که تکنیکش آسمانها را تسخیر کرده است

در صفحه ۹ معرفی شده است

آگهی استخدام

نیروی دریائی شاهنشاهی بمنظورتکمیل کادر درجه‌دارغواصی (مردان قورباغه‌ای) و نیروی مخصوص خود برای سال۴۷ تعدادی داوطلب با شرایط زیر از طریق مسابقه استخدام مینماید .

داوطلبین میتوانند همه روزه به‌استثنای روز های پنجشنبه از ساعت ۸ الی ۱۱ جهت ثبت‌نام بر کن یکم ستاد نیروی دریائی شاهنشاهی واقع در چهار راه قصر مراجعه نمایند .

۱ـ تابعیت ایران .
۲ـ متدین بیکی از ادیان رسمی کشور .
۳ـ سن حداقل ۱۸ سال تمام و حداکثر ۲۴ سال تمام.
۴ـ داشتن گواهینامه سوم متوسطه کسانیکه دارای گواهینامه بالاترباشند حق تقدم دارند .
۵ـ عدم سوء پیشینه کیفری .
۶ـ تندرستی و توانائی جسمانی برابر معاینات بهداری و آزمایشات ورزش بشرح زیر :

الف دو صد متر	۱۳ ثانیه
ب‌ـ دو استقامت	۵ کیلو متر
پ‌ـ ورزش پا	۵۰ مرتبه
ت‌ـ ورزش شکم	۴۰ مرتبه در دو دقیقه
ث‌ـ حزیدن	۳۰۰ متر
ج‌ـ کشش بازو (بارفیکس)	۸ متر
چ‌ـ پرش طول	۴٫۵ متر
ح‌ـ شنا آزاد	۴۰۰ متر

۷ـ سپردن تعهد ۶ سال خدمت در مناطق تابعه نیروی دریائی شاهنشاهی .
۸ـ معرفی ضامن معتبر بمنظور جبران خسارات احتمالی و هزینه های مصروفه .
۹ـ داوطلبین ورود به آموزشگاه در موقع استخدام مجرد باشند .
۱۰ـ دانش‌آموزان درمدت تحصیل‌در آموزشگاه ازدواج‌ننمایند و پس‌ازفراغت از تحصیل برای ازدواج قبلا از فرماندهان و روسای مربوطه کسب اجازه نمایند .
۱۱ـ داوطلبین پس از اتمام‌دوره‌آموزشگاه عواصی بنابراحتیاج ممکن است جهت تکمیل دوره بیکی از کشور های خارج اعزام شوند .

مدارك لازم‌برای ثبت‌نام :
۱ـ ۱۸ قطعه عکس ۴×۶ .
۲ـ رونوشت شناسنامه ۸برك . ارائه شناسنامه عکس‌دار .
۳ـ مدرك تحصیلی .
۴ـ گواهی عدم سوءپیشینه .

الف ۱۱۵۸۴ ۱ـ۴ آ ـ۵۹۶۹۸

آگهی مناقصه

سازمان بیمه‌های اجتماعی نوشت افراز مورد نیاز سالیانه خودرا بشرح صورت مشخصات و نمونه‌های موجود در اداره سرویس های تدارکات از طریق مناقصه خریداری مینمایند .

طالبین شرکت در مناقصه می‌توانند برای کسب اطلاعات بیشتر و دریافت برك مشخصات و شرایط شرکت در مناقصه و ملاحظه نمونه های نوشت افراز همه روزه در ساعت اداری تا روز شنبه ۱۹ اسفندماه باتاق ۴۰۳ واقع در کاخ مرکزی سازمان خیابان آیزنهاور مراجعه نمایند .

رئیس هیئت مدیره ومدیرعامل‌سازمان بیمه های اجتماعی
دکترمحمودخواجه نوری
۱ـ ۲ آ ـ۵۹۳۳۴

اطلاعیه سازمان آب منطقه‌ای تهران

قابل توجه ساکنین محترم بلورسازی‌واقع در محدوده زیر .
۱ـشمالا بر جنوبی خیابان قزوین بین حریم نهر خانی آباد و خیابان بلور سازی
۲ـشرقا بر غربی خیابان بلور سازی بین خیابان های قزوین و راه آهن
۳ـجنوبا برشمالی خیابان راه آهن بین خیابان بلور سازی و حریم نهر خانی آباد
۴ـ غربا برشرقی حریم نهرخانی آباد بین خیابان های راه آهن و قزوین

پیرو آگهی شماره ۵۵ مربوط بقبول‌درخواست انشعاب آب‌مجددا باستحضار میرساند با آنکه نصب انشعابات‌این محدوده شروع و قریباخاتمه خواهد یافت و مهلت قبول درخواست انشعابات نیز دراین ناحیه منقضی گردیده بلحاظ رعایت کسانیکه بجهاتی تا کنون برای درخواست انشعاب مراجعه ننموده‌اند و یا بعلت عدم پرداخت بدهی بابت سفته های معوقه از نصب انشعاب مستغلات آنان‌خودداری شده است مدت قبول درخواست انشعاب تاتاریخ۴۶٫۱۲٫۳۰ تمدید می گردد بنابراین کسانی که تا کنون دراین ناحیه از آب تصفیه شده بهره‌مند نشده‌اند می توانند بااستفاده ازاین مهلت در تسویه‌حساب گذشته اقدام و یادراین فرصت مراجعه ودرخواست انشعاب نمایند بدیهی است چنانچه تاساعت ۱۵ روز چهارشنبه سی‌ام اسفند ماه ۱۳۴۶به باجه مرکزی سازمان آب منطقه‌ای تهران واقع درخیابان جنوبی پارك شهر مراجعه ننمایند این ناحیه مشمول مقررات خارج از نوبت که مستلزم پرداخت مخارج اضافی و تحصیل پروانه حفاری از شهرداری ناحیه مربوطه است می گردد . ضمنا نصب انشعابات خارج ازنوبت زودتر ازسه‌ماه بعداز تقاضا مقدور نخواهد بود .

۱ـ ۲ آ ـ۵۹۳۹۴ سازمان آب منطقه‌ای تهران

آگهی استخدام رسمی

شهربانی کل کشور به پنج نفر لیسانسیه رشته مددکاری‌برای خدمت در واحد های مختلفه اداره زندان احتیاج دارد . اشخاص مذکور از طریق امتحان و مسابقه انتخاب میشوند و درگروه‌موقت شغلی ۶ قرار میگیرند . داوطلبانی که واجد شرایط کلی مندرج در قانون استخدام کشوری باشند میتوانند فرم ذیل راتکمیل نموده همراه با دو قطعه عکس ۴×۶ و یکبرك رونوشت مصدق شناسنامه وسیله پست سفارشی باداره کارگزینی شهربانی کل کشور واقع در خیابان ثبت تهران ارسال دارند . بدرخواستهائی که بعد از دوم اردیبهشت ماه ۴۷ واصل شود ترتیب اثر داده نخواهد شد پس از رسیدگی بدرخواستهای واصله از داوطلبان برای شرکت درامتحان ویامصاحبه دعوت خواهد گردید . تاریخ و محل امتحان بعدا در همین روزنامه آگهی خواهد شد .

الف ۱۱۵۸۰ .

نام و نام خانوادگی — نام پدر
تاریخ تولد — شماره شناسنامه و محل صدور
مدرك تحصیلی — رشته تحصیلی
نوع انجام خدمت وظیفه و تاریخ پایان خدمت وظیفه :
نوع مدت سوابق تجربی
نشانی کامل
محل امضاء داوطلب

۱ـ۳ آ ـ۵۹۷۱۰

آگهی استخدام وزارت آبادانی ومسکن

پیروآگهی مورخ ۳۰ دیماه ۱۳۴۶ باطلاع داوطلبان استخدام در وزارت آبادانی و مسکن میرساند که بادردست داشتن کارت ورودی در روز های تعیین شده زیر جهت شرکت در امتحان باداره کل آموزش سازمان امور اداری و استخدامی کشور واقع در خیابان ویلای شمالی ـ خیابان اسفندیاری مراجعه نمایند :

۱ـ داوطلبان شغل تکنیسین (دارندگان دیپلم ریاضی و هنرستان های فنی) .
ساعت ۸٫۳۰ صبح روز دوشنبه ۴۶٫۱۲٫۲۱ .
۲ـ داوطلبان مشاغل کمك کارشناس امور اداری ومتصدی انتشارات و روابط عمومی (دارندگان دیپلم کامل متوسطه)
ساعت ۱۳٫۳۰ روز دوشنبه ۴۶٫۱۲٫۲۱
ضمنا از داوطلبان مشاغل زیر :
الف ـ حسابدار و کارپرداز
ب‌ـ کارمند دفتری
ج‌ـ بایگان و ماشین نویس
د‌ـ بایگان

که قبلا کارت ورودی به جلسه امتحان دریافت نموده‌اند خواهشمند است برای تعیین ساعات امتحان که در روز ۴۶٫۱۲٫۲۳ انجام خواهد شد حداکثر تاپایان وقت اداری روز ۴۶٫۱۲٫۲۱ باداره کارگزینی وزارت آبادانی و مسکن واقع در خیابان ویلا ساختمان کورش مراجعه نمایند . الف ۱۱۴۶۹

وزارت آبادانی و مسکن
آ ـ۵۹۲۴۲ ۱ـ۲

انجمن دوشیزگان و بانوان

برای استقبال از نوروز
از روز شنبه ۱۲ اسفند تشکیل میشود :
کلاس شیرینی پزی
مدت سه‌هفته‌ـ شهریه ۴۰۰ریال
دراین‌کلاس، زیرنظر خانم گریگوریان طرز تهیه انواع شیرینی‌ها بشما یادداده میشود
علاوه براین، برای دوره جدید این کلاسها نیز نامنویسی‌میشود :
خیاطی‌ـ آشپزی‌ـ منشیگری ـ ماشین نویسی ـ رانندگی‌ـ کمکهای‌اولیه ـگلسازی ـ آرایش وزیبائی‌ـ فارسی ـ زبان انگلیسی .
برای‌نامنویسی بدبیرخانه‌انجمن‌دوشیزگان وبانوان (خیابان بهارشمالی‌ـ نبش نامجوـتلفن های ۷۵۶۸۳۱ و۷۶۴۹۸۴) مراجعه فرمائید .

فقط تا جمعه ۱۱ بهمن ماه ۱۳۴۶
در تالار ۲۵ شهریور
شهر طلائی
نویسنده وکارگردان : عباس جوانمرد
باشرکت:
خوروش — چهره آزاد
جوانمرد — لایق
کسبیان — دولت‌آبادی
بخشی — مفید
ترجمی — امجدی
وعده دیگری از هنرمندان گروه هنر ملی
تلفن رزرو بلیط (۲۵۴۴۴)

آگهی مناقصه

شرکت ملی ذوب آهن ایران‌مقدار ۲۹۴۰۰متر لوله کالوانیزه ½اینچ تا ۳اینچ و متعلقات‌و ۴۵۰۰ شاخه نبشی شماره دو تا شش و۱۲۰۰ ورق آهن سفید بقطرهای مختلف و ۹۳۰ ورق آهن سیاه بقطرهای مختلف و ۴۴۰۰ شاخه آهن تسمه را از طریق مناقصه تحویل تنگل راور واقع در حدود یکصدو شصت کیلو متری کرمان خریداری مینماید داوطلبان مایل بشرکت در این مناقصه می‌توانند اسناد مناقصه و برك مشخصات رادر مقابل پرداخت مبلغ ۵۰ ریال از دبیرخانه قسمت کارپردازی ، واقع در خیابان فرصت شماره ۳۵ دریافت نمایند . پیشنهادات باید در پاکت لاك و مهر شده با ذکر جمله مربوط بمناقصه خرید لوله کالوانیزه تاساعت ۹ صبح روز ۱۳۴۶٫۱۲٫۲۲ در مقابل اخذ رسید بدبیرخانه شرکت تسلیم شود. پیشنهادات‌واصله در ساعت نه‌ونیم صبح همانروز باز و قرائت میشود حضور پیشنهاد دهندگان در جلسه مناقصه آزاد است . حد اقل ۵ در صد جمع مبلغ پیشنهادی باید سندخزانه ببانك تسلیم و حواله آن درپاکت جداگانه به پیوست پیشنهاد ارسال شود . شرکت ملی ذوب آهن در رد و قبول یك یاکلیه پیشنهادات مختار است .مدت تحویل حداکثرده روز پس از انعقاد پیمان می باشد .هزینه درج مرتبه اول و دوم آگهی مناقصه بابرنده مناقصه‌است در صورتیکه برنده اول حاضر بعقد قرارداد نشود سپرده او ضبط و از نفر دوم دعوت خواهدشد . در صورتیکه نفر دوم حاضربعقد قرارداد نشود سپرده او نیز ضبط خواهدشد . شرکت ذوب آهن می تواند اقلام مورد مناقصه را به ترتیب مشخص‌شده در برك مشخصات به (شماره ردیف‌اقلام)تفکیك و یاتواما خریداری‌نماید. پیشنهاد دهندگان نیز می توانند بهمین ترتیب پیشنهاد دهند . الف ۲۱۲۴۲

۱ـ۲ آ ـ۵۹۲۶۶ شرکت ملی ذوب آهن ایران

آگهی مناقصه

اداره کل امور مالی وزارت اطلاعات اجاره بهای اتومبیلهای سواری مرتب ومجهز ازمدل۱۹۶۴ ببالا و همچنین اتومبیلهای‌استیشن برای ایاب و ذهاب میهمانان‌داخلی وخارجی وزارتخانه را برای‌یکساله ۱۳۴۷ بمناقصه میگذارد .

داوطلبان میتوانند برك شرایط مناقصه را تا آخر روز ۲۱ اسفند ماه۱۳۴۶ازدفتراداره کل‌حسابداری وزارت اطلاعات واقع در خیابان امیراکرم صالحی(ساختمان‌حمیدیه) دریافت و پیشنهاد خودرا بانضمام برك شرایط امضاء شده و قبض سپرده شرکت درمناقصه حداکثر تا ۲۲ اسفند ماه ۱۳۴۶ بدفتراداره نامبرده در فوق تسلیم و رسید دریافت دارند .

پیشنهادها در روز ۴۶٫۱۲٫۲۲ ساعت ۱۰صبح در کمیسیون‌مناقصه که اداره کل حسابداری (نشانی فوق‌الذکر) تشکیل می شود باز و قرائت خواهد شد و حضورپیشنهاد دهندگان در جلسه مناقصه آزاد است . الف ۱۱۵۸۵

اداره کل امور مالی وزارت‌اطلاعات
۱ـ۲ آ ـ ۵۹۷۱۶

کانون بهبود و پرورش معلولین

باکانون بهبود وپرورش معلولین که بخاطر رفاه‌معلولین ایران بوجود آمده است همکاری کنید .

شماره حساب جاری‌صندوق مرکزی بانکملی‌ایران۷۲۳۵۹ تعاون معلولین شعبه بهار بانك بازرگانی ۱۸۰۷
نشانی کانون ـ خیابان ژاله پلاك ۱۰۴ـ۴۶۹

سفارشات مجدد نشانه رضایت صاحبکار است

ساختمان آقای هدایت الله خلیفیان (مبل عدالت)
درسال ۱۳۴۵
باسیستم تهویه مطبوع ساراول ارمجهز گردید

تشیید

ساختمان آقای اسکندر خلیفیان واقع درخیابان تخت جمشید اخیراً
باسیستم تهویه مطبوع ساراول ارمجهز گردیده است

شرکت مهندسی ساراول تهویه مطبوع ـ حرارت مرکزی

ویلا ـ خیابان دامغان ـ شماره ۶۰ ـ تلفن ۶۱۲۲۲۹ / ۴۳۹۵۲

از هم اکنون بفکر خانه فرزندان خود باشید

بانک اعتبارات تعاونی توزیع

علاوه بر جوایز سالانه حساب پس انداز
برای ده نفر صاحبان حساب پس انداز که موجودی
آنها بیش از سه هزار ریال باشد بقید قرعه:

هرماه

ده خانه مُدرن

میسازد

قیمت خانه بین سیصد تا یك میلیون و پانصد هزار ریال است که انتخاب آن با برندهٔ جایزه است برندهٔ جایزه معادل قیمت خانهٔ انتخابی ۱۲ سال بیمه میشود. ده درصد حق بیمه نقد یا در ۶ ماه ـ پنج درصد موقع تحویل و بقیه در ۱۲ سال باقساط ماهانه دریافت میگردد برندهٔ جایزه میتواند جایزهٔ خود را بغیر واگذار نماید. در مدت بیمه در صورت بروز حادثهٔ ناگوار خانه بدون مطالبهٔ حق بیمه بقیهٔ مدت به وراث یا هرکسی که بیمه گذار معلوم نموده باشد تعلق خواهد گرفت.

دومین مراسم قرعه کشی ده خانه مدرن حساب پس انداز

بانک اعتبارات تعاونی توزیع

روز ۱ شنبه بیستم اسفند ماه که مصادف با عید قربان است
ساعت ۷ بعد از ظهر از تلویزیون ایران (کانال ۳) اجرا خواهد شد

در صفحه ۹ معرفی شده است

اگر خواسته باشید آریا و شاهین را فقط با یک جمله معرفی کنید بهتر است بگوئید

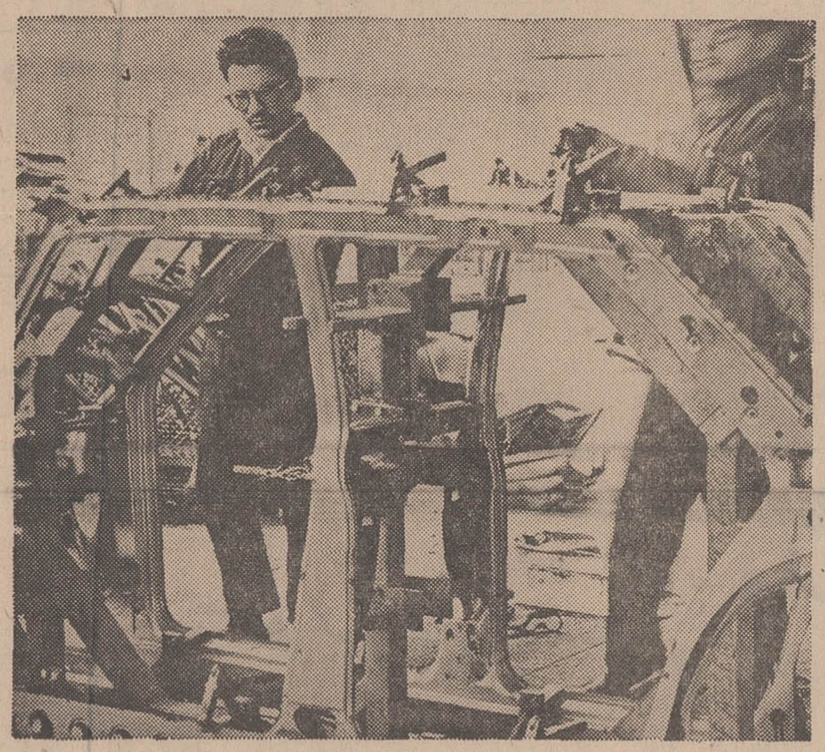

آریا و شاهین پولاد است

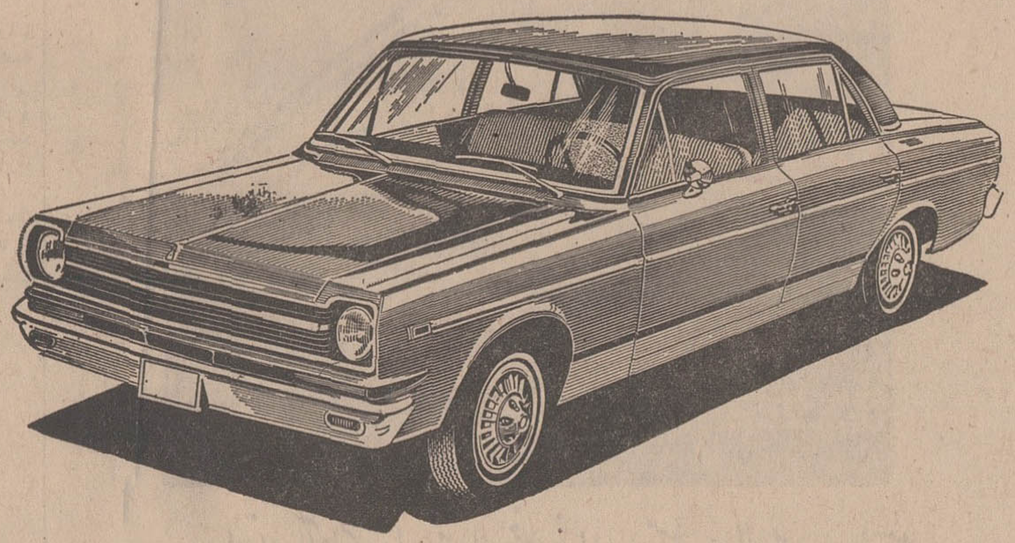

هنگام خرید اتومبیل نخستین توقع خریدار آنست که اتومبیلش محکم و با قدرت باشد. هر خریدار مرکب راهواری را طالب است که سالها بی درد سر مورد استفاده قرار گیرد.
کارگران و مهندسین ایرانی صلابت و قدرت و زیبائی و ظرافت را درهم آمیخته شاهکاری بنام آریا و شاهین تقدیم میدارند.

ساعت

اوراتور

ساعت اصل اینکابلوک
مدلهای جدید بسیار شیک وارد شد

حفر چاه

باهر نوع لوله و یا دستگاه انگلیسی ضربه‌ای باداشتن ۲۰ سال سابقه از قرار هر متر ۲۲۰۰ ریال تلفن ۸۱۰۲۹ ـ ۵
موسسه حفاری زمزم
آ ـ ۵۹۶۳۸

آگهی حراج

طبق مادهٔ ۹۲ آئین نامه پستی چون مدت نگاهداری امانات پستی غیرقابل توزیع سپری شده است از ساعت ۹ صبح روز یکشنبه ۲۵ر۱ر۴۷ درمحوطهٔ اداره پست و تلگراف منطقهٔ ۵ تهران واقع در خیابان تخت جمشید مقابل سفارت آمریکا بمعرض حراج عمومی گذارده خواهد شد طالبین میتوانند درساعت مقرر درمحل مذکور حضور یافته ودرحراج شرکت نمایند.
الف ۱۱۵۷۹
از طرف وزیر پست وتلگراف وتلفن
آ ـ ۵۹۷۰۶ ۱ ـ ۲

نیازمندیهای شما

تلفنهای ۳۱۵۳۳ و ۳۰۰۱۱

خرید و فروش اثاثیه

خرید
فرش کیهان تلفن ۷۶۳۷۷۶
انواع قالی وقالیچه کهنه و نو
مخصوصا قالی های سنگین قیمت راخریداریم بهتراست برای معاملات هرنوع فرش باسازمان فرش کیهان تماس بگیرید چون مشاورین ما مجانا دراختیار شماخواهندبود .
۱ـ۳۰ آ ـ۳۵۵۸

فرش رضوی تلفن ۷۶۴۸۰۰
خیابان روزولت میدان ۲۵ شهریور خریدارفرشهای نوو کهنه صادراتی تحت‌نظر کارشناس مطلع باقیمت منصفانه می‌باشد موقع خرید و فروش لطفا باتلفن ۷۶۴۸۰۰ مکالمه فرمائید ۱ـ۲۶ آ ـ۳۵۶۱

فرش گلشن تلفنهای ۶۲۱۴۱۵ و ۶۲۱۴۲۱
انواع فرش های نواز تمام‌شهرستان های ایران موجود می‌باشد و قیمت یك کلام در ضمن فرش کهنه خریداریم . آ ـ۳۸۲۲ ۱ـ۲۶

فروشگاه‌شریفی تلفن ۳۶۸۰۳
فرش ،یخچال برقی و نفتی ، تلویزیون و کلیه لوازم خانگی شما را بهتر از دیگران خریدار است سه‌راه امین‌حضور .
۱ـ۳۰ آ ـ۳۷۱۹

فروشگاه ونمایشگاه آسیا
تلفن ۶۱۲۸۳۲
یخچال ، تلویزیون ، اجاق گازو فرش عادلانه خریداریم شاه‌چهارراه پیروز ۱ـ۲۶ آ ـ۳۵۵۳

فروشگاه نیك
تلفن‌های ۷۶۰۱۴۲ و ۷۵۷۵۴۶
منصف‌ترین خریدار فرش،یخچال تلویزیون و سایر لوازم منزل .
۱ـ۲۶ آ ـ۳۸۰۰

فروشگاه خالقی
تلفنهای ۳۰۳۰۸۰ و ۳۰۳۰۹۰
فرش کهنه ونو ، یخچال ، تلویزیون ولوازم منزل شمارا خریداریم
۱ـ۳۰ آ ـ۳۷۲۰

فروشگاه کالای مرکزی
تلفن ۶۵۰۵۷
خریدار یخچال ـتلویزیون ـفرش ـ اجاق گاز و سایر لوازم منزل

فروشگاه آرمان تلفن ۶۹۶۲۳
بهترین خریدار تلویزیون ، فرش چراغ گاز وهرنوع یخچال نفتی

فروشگاه سعید ـ سرچشمه
خریدار اثاث خانگی و فرش های سنگین قیمت تلفن ۳۸۶۶۷ و ۲۳۳۲۷۶
۱ـ۲۶ آ ـ۳۷۰۲

فرش ملك تلفن ۷۶۴۶۱۷
قالی کهنه‌خریداراست
۱ـ۲۶ آ ـ۳۸۱۰

ژاله‌فروشگاه ثابت
خریدار اجناس دست‌دو ۷۱۹۰۱
۱ـ۳۰ آ ـ۳۶۶۷

فروش
شرکت فرش ۱۱۰
انواع فرشها باطرحها و رنگهای مختلف میدان ۲۴ اسفند اول سیمتری مقابل ژاندارمری ۶۴۲۸۹
۱ـ۳۰ آ ـ۳۷۱۸

نمایشگاه رویال ۳۸۹۷۵
رادیوگرام مبله باقساط
یکساله ضمنا رادیوگرام ، تلویزیون و ضبط‌صوت شمامبله میشود سعدی شمالی جنب سینما ادئون داخل پاساژ تلفن ۳۸۹۷۵

بدون پیش قسط
رادیو گرام مبله
استامبول ساختمان پلاسکو طبقه پائین ایران صنعت تلفن ۳۰۳۶۰۲
۱ـ۳۰ آ ـ۳۷۴۲

نمایشگاههای مبل

دکوراسیون ومبلمان تهران
دکور اصغر تهرانی
خیابان پهلوی جنب تخت طاوس
۱ـ۲۰ آ ـ۵۸۰۸۶

پیراهن مبل ۳۹۵۰۵
تعویض پارچه مبل ۳۹۵۰۵
پرده دوزی شهرزاد ۳۹۵۰۵
۱ـ۲۶ آ ـ۳۷۱۲

تعمیرات

تعمیرگاه تلویزیون الکترون
تلفن ۷۶۳۶۸۲
آماده برای نصب کنورتور جهت فرستنده دولتی و آموزش‌و پرورش روی‌هر نوع تلویزیون و تعمیر تلویزیون آر،سی،آ، شاوب‌لورنس تلفونکن ، سیبرا ، فیلیپس وسایر مارکها باسرویس مجهز سیار در منازل بویژه شمیرانات

یگانه تعمیرگاه مجهز R.C.A.
شرکت تلویزیون سرویس ایران تکنیك
تعمیر تلویزیون‌های فیلیپس ، شاوب‌لورنس ، تلفونکن ، زیمنس، سیبرا ،وستینگهاوس بلاپونکت، دمونت و سایر مارکها و نصب کنورتور اتوماتیك خارجی جهت تلویزیون‌های نامبرده با سمانت نامه و سرویس مجهز سیار تلفنهای ۶۹۵۱۴ و ۴۲۷۳۳
۳۰۱ آ ـ۳۷۳۹

تعمیرگاه تلویزیون احسان
تلفن ۷۴۳۶۲
تعمیر کلیه مارکهای تلویزیون اروپائی و آمریکائی و ژاپنی ونصب کنورتور جدید دولتی در منازل‌با سرویس سیار در تمام نقاط تهران وحومه ۱ـ۳۰ آ ـ۳۶۹۶

شماره‌های تلفن تعمیرگاه اختصاصی تلویزیون شاوب‌لورنس
Schaub-Lorenz
۹۲۱۲۷ ـ ۹۵۱۹۱.۵ ـ
۹۳۵۳۷ـ۹۵۲۰۵۷و۹۵۲۹۴۲
را یادداشت فرمائید . تعمیرگاه های دیگری که بنام شاوب‌لورنس آگهی مینمایند ارتباطی‌به کارخانه شاوب لورنس ندارند و این ـ تعمیرگاه مسئولیتی راجع به کار آنها نخواهد داشت .
۱ـ۱۵ آ ـ۵۷۱۲۸

توجه فرمائید
تلویزیون سرویس R.C.A. باطلاع کلیه دارندگان انواع تلویزیون میرساند تعمیر تلویزیون بانازلترین قیمت و نصب کنورتور را با ۹۰ تومان باضمانت نامه کتبی قبول مینماید تلفن ۴۸۵۳۳
۱ـ۳۰ آ ـ۳۷۳۱

سرویس تلویزیون گارانتی
تعمیر تلویزیونهای سیبرا R.C.A ادا ، جنرال الکتریك، تلفونکن و نصب کنورتور در تمام نقاط تهران بویژه شمیرانات ۶۲۸۳۷۱
۱ـ۲۶ آ ـ۳۶۹۴

شرکت سهامی رادیو تلویزیون ایران
جهت‌نصب کنورتورو تعمیرتلویزیون های R.T.A—R.C.A که تحت‌نظر متخصصین کارآزموده‌انجام میگیرد وبه‌تعمیرگاه خودتان‌بشماره های ۹۰۳۱۹ و ۹۰۳۲۰ و ۹۰۳۲۱ مراجعه نمائید .

سرویس‌رادیوتلویزیون‌غرب
۳۰ درصد تخفیف
جهت تعمیر انواع تلویزیون و نصب کنورتور اتوماتیك آلمانی‌در منازل باسرویس سیار ۷۵۴۵۰
۱ـ۲۶ آ ـ۳۷۴۴

مهندسی تلویزیون المپیك
تلفن ۶۴۹۱۸ و ۶۸۸۳۲
تعمیر و نصب کنورتور برای‌انواع تلویزیونهای اروپائی و آمریکائی باسرویس مجهز سیار
۱ـ۳۰ آ ـ۳۷۷۰

مهندسی تلویزیون نصیر
جهت سرویس تلویزیون و نصب کنورتور خارجی نصب آنتن تماء کانال در منزل شما تلفن ۳۷۵۲۰
۱ـ۳۰ آ ـ۳۷۴۸

شرکت مهندسین تلویزیون‌ایران
باکارمزد کم وسرویس سیار مرتب تعمیر هرنوع تلویزیون ۶۱۱۲۳۴
۱ـ۲۶ آ ـ۳۷۱۳

تعمیرگاه یخچال اردشیر
تعمیرات همه نوع یخچال تلفن ۷۳۳۶۰
۱ـ۳۸ آ ـ۵۶۸۸

مبل اطمینان
مبل کهنه شما را با مبل‌نومعاوضه مینمائیم جاده قدیم شمیران چهار راه حقوقی تلفن ۷۰۰۸۷
۱ـ۱۵ آ ـ۳۸۴۷

شستشوی مبل وفرش

دوراکلین سرویس بین‌المللی آمریکا و
وابسته بکارخانجات خشکشوئی تاول‌ماسترایران مبلمان وفرش و صندلی وسقف اتومبیل شما رادر محل بدون شکافتن با مواد خارجی ودستگاه های‌اتوماتیك تمیز می‌نماید تلفنهای ۷۵۸۳۹۵ و ۷۵۸۳۹۶
۱ـ۳۰ آ ـ۳۵۳۶

سرویس خشکشوئی مبل‌نوین
نظافت مبلمان‌و فرش‌بانضمام‌تشك ماشین ومتخصص درلکه‌های‌جوهر ومرکورکرم بادستگاه‌های‌اتوماتیك ومواد مجازخارجی
تلفنهای ۶۲۱۰۵۹ و ۶۲۵۸۶۳

شستشوی‌مبل‌فرش‌ساحل
باداشتن امتیاز مخصوص درشستن فرش مبل و پولیش مبلمان وسیله دستگاه برقی در جای خود انجام میشود تلفن ۹۱۵۶۵
۱ـ۲۶ آ ـ۳۷۱۴

شستشوی مبل وفرش ادیب
مجهزترین موسسه‌ایکه میتواند مبل و فرش ، تشك های ماشین را بطریق خشکشوئی تمیز نموده و در جای خودش بشما تحویل دهد فقط ادیب است با تلفن ۹۵۲۴۵۴ تماس بگیرید .
۱ـ۲۶ ۳۵۷۰۲

شستشوی مبل وفرش کلین
سرویس‌مهر مبتکر وپیشرو
کلین‌سرویس تنها موسسه‌ایکه فرش رابا ماشین اتوماتیك منحصر بفرد و مبلمان‌را با دستگاه فوم‌تحت نظر کارشناس در جای خود شسته وتحویل مینماید تلفن ۹۵۲۵۴۶
۱ـ۳۰ آ ـ۳۸۵۴

سرویس شستشوی‌مبل‌صفا
زیرنظر متخصصین کارآزموده و اصول جدید صدی ۲۰ تخفیف تلفن ۹۵۴۰۵۵ آ ـ۳۴۹۷

کارخانه قالیشوئی ابر
درمراسم خانه تکانی ایام نوروزی باشما همکاری میکند ۵۴۴۸۳
۱ـ۲۶ آ ـ۳۷۷۳

خشکشوئی مبل و فرش پرا بنیان‌ـ گذار و تنها خشکشوئی در ایران‌با ۲۵٪ تخفیف ۷۵۸۲۰۶
۱ـ۲۳ آ ـ۳۴۰۳۹

شستشوی مبل ابتکارجدید
در جای خود زیر نظر متخصصین مربوطه باموادخارجی دراسرع‌وقت تلفن ۹۵۱۹۹۱
۱ـ۱۰ آ ـ۳۷۹۶

برای ساختمان شما

شرکت ساختمانی بنادر
راه ،راه‌آهن ، ساختمان ،لوله کشی ، آب‌رسانی ، فاضل آب شهرها نهرکشی زه‌کشی ،سد کوچك‌وبند .تهران ـخیابان‌ارفع شماره ۲۰ تلفن ۴۲۱۴۳

رفع گرفتگی لوله ساختمان در ۲ دقیقه سازمان تراکم تلفن ۸۸۱۶۸۱

کلیه‌کارهای تعمیرات
ونوسازی ساختمان شما بطور نقدیه اقساط انجام میشود تلفن ۳۱۸۶۹

رفع گرفتگی بروغ لوله ساختمانی
بادستگاه تراکم هوا ـ تلفن ۷۸۷۲۷

کارگاه فنی طاهری
نصب و تعمیر کولر و کانال کشی ساختمان باتضمین تلفن ۷۶۵۲۶۴
۱ـ۳۰ آ ـ۳۸۴۹

نقاشی جانفدا
نقاشی ساختمان باقساط ۱۰ ماهه ۷۸۱۹۲۷ تهران

دفتر مهندسین مشاور
برای تهیه نقشه های‌ساختمانی و نظارت با سهل ترین شرایط بعد از ظهر ها تلفن ۶۲۶۷۵۱

لوله بازکنی فاضل آب
بادستگاه تراکم هوا
تلفن ۷۶۳۲۸۶

سازمان واترام
رفع گرفتگی هرنوع لوله‌ساختمان در دو دقیقه تلفن ۳۰۴۳۹۰
۱ـ۶ آ ـ۳۶۷۶۱

معاملات املاك و مستغلات

سازمان تعاون ۴۵۰۵۷
خانه و آپارتمان‌اجاره درشهر وشمیرانات بدون کمیسیون، خرید و فروش فوری خانه، مستغلات ،ویلا، معاملات‌پول شرطی و رهنی‌و تلفن وقبوض قالیهای بانکی
۱ـ۱۰ آ ـ۳۷۶۰

فروش

خرید و فروش ارضی نارمك تهران‌پارس ـ در دشت
بازرگانی امینی ـ تلفن ۷۹۰۰۹۰
۱ـ۳۰ آ ـ۵۴۹۵۸

تعدادی ویلا و مستغلات مدرن در منطقه شمالی شهر و شمیرانات . شخصی ساز مجهز به شوفاژ و استخر که اکثرا در اجاره خارجیان میباشد بفروش‌می رسد تلفن ۴۰۰۰۰ و ۶۰۰۰۰
۱ـ۴ آ ـ۳۸۴۳

زمین ساختمانی جاده پهلوی
مقابل پارك شاهنشاهی قطعات ۶۰۰ متری شمالی بر خیابان ۱۲ متری ۴۰×۱۵ مقطوع متری ۳۵۰ تومان تلفن ۸۵۵۱۱ و ۶۰۰۰۰ و ۴۰۰۰۰
۱ـ۳ آ ـ ۳۸۴۵

جاده تهران‌نو جنب فرودگاه
یکدستگاه ساختمان نو ساز دارای پنج اطاق . حمام و درب ماشین‌رو بعلت بدهی فوری بفروش میرسد تلفن ۳۳۰۰۵
۱ـ۲ آ ـ۳۶۶۳۱

یکباب مغازه تابلوسازی
پلاستیك با کلیه لوازم واقع در خیابان دربند شمیران جنب کوچه آیت‌الله جمارانی واگذار میشود تلفن ۸۵۱۲۶۵
۱ـ۲ آ ـ۵۹۴۷۲

خریداری میشود

بورس اراضی جنت اباد
باغ فیض ـ کن وهاشمی ـ گیشا جاده کرج ـ کردان تلفن ۶۱۱۷۷۱

دفتر برانی شمیران
خیابان پهلوی باغ فردوس ۸۵۲۵۷۵
۱ـ۲۶ آ ـ۳۶۱۰

دفترپارس خریدار زمین
وخانه‌های ویلائی و مستغلات در عباس آباد و شمیرانات ۷۶۱۵۵۸
۱ـ۲۶ آ ـ۳۷۴۹

بازرگانی‌مهر تلفن ۷۹۷۶۹
اراضی نارمك خریداریم
۱ـ۳۰ آ ـ۵۶۲ ۳

بنگاه‌کوشان ۳۹۷۸۴ خریدار
ویلا خانه زمین درشهرو شمیران
۱ـ۰۰ آ ـ۵۸۲۷۲

اراضی دروس‌مبارك آباد
فرمانیه ، صاحبقرانیه ، آجودانیه را خریداریم تلفن ۸۸۱۸۴۴
۱ـ۲۴ آ ـ۳۷۸۰

اراضی یوسف‌آباد
خریداریم دفتر سلامت ۶۲۰۷۹۳
۱ـ۲۶ آ ـ۳۶۳۱

پهلوی دره قشلاق داودیه
دروس ، مبارك آباد .برادران‌عابدی
۱ـ۲۶ آ ـ۳۵۸۷ ۷۷۰۴۷۷

اراضی عباس‌آباد و کاظم
آبادخریداریم دفتراندیشه ۷۶۱۷۴۷
۱ـ۲۴ آ ـ۳۸۰۶

املاك آسیا تلفن ۷۷۰۲۷۳
خرید و فروش اراضی عباس‌آباد دره‌قشلاق مبارك‌آباد و کاظم‌آباد
۱ـ۲۶ آ ـ۳۸۰۴

بازرگانی نراقی شمیران
۸۴۱۴۲ ۱ـ۲۶ آ ـ۳۶۳۸

اجاره داده میشود

آپارتمان اجاره‌ای موجود
امیرآباد شمالی تلفن ۶۳۰۰۸۴
۱ـ۱۵ آ ـ۲۵۸۴

آپارتمان ۳ اطاقه اجاره
داده می‌شود اول امیرآباد تلفن ۴۷۹۹۷
۱ـ۵ آ ـ۳۸۵۵

تلفنهای ۶۱۲۹۶۴ و ۴۹۷۱۳
منازل و آپارتمانهای شمارا به خارجیان اجاره میدهد
۱ـ۱۰ آ ـ۳۸۵۱

آژانس البرز جنب ارفرانس
اجاره منازل بخارجیان ۴۲۳۸۲
۱ـ۱۰ آ ـ۳۸۵۰

سه دستگاه آپارتمان
چهار و پنج اطاقه نوساز با سرویس کامل وان . آبگرم‌کن. کولر و تلفن واقع در خیابان‌جامی خیابان استخر نبش کوچه خواجو و نبش کوچه سپهبد باجاره داده میشود تلفن ۳۳۶۵۹
۱ـ۳ آ ـ۵۹۴۴۲

اجاره میشود

تلفن ۴۰۰۰۰ و ۶۰۰۰۰
مخصوص اجاره منازل‌بخارجیان
۱ـ۲۶ آ ـ۳۵۵۲

انباری حدود دو تاچهار
هزار متر مربع مسقف برای برای اجاره مورد احتیاج است .
تلفن ۶۵۶۲۱.۲ ـ ۶۴۴۸۰

واگذار میشود

واگذار میسود
یك محل بسیار مناسب برای شرکت های بزرك با دکوراسیون عالی وجالب واقع در خیابان فردوسی ساختمان آفتاب شرق هم کف خیابان با مساحت تقریبی ۷۵ متر مربع سه‌دهنه بابرق وتهویه مطبوع واگذار میشود طالبین به‌تلفن های ۵۰۴۲۳ ـ ۵۳۸۲۶ ـ ۵۳۰۲۰ مراجعه فرمائید.
۱ـ۳ آ ـ۵۹۴۷۴

فروش اتومبیل

اتو مبیل پیکان تلفن ۲۸۲۸۱
فروشگاه اتومبیل پرویز خیابان ری میدان شاه تلفن ۲۹۵۴۸
۱ـ۳۰ آ ـ۳۴۹۵

انواع فولکس‌واگنهای نورا
از شرکت سهامی عباد خیابان‌امیر کبیر خیابان ملت‌تلفن‌های ۳۰۴۱۸۱ و ۳۰۴۴۷۲ خریداری نمائید
۱ـ۲۶ آ ـ۳۵۹۶

ماشین‌آلات راه و ساختمان
یك شرکت ساختمانی ماشین‌آلات زیر را بفروش میرساند بولدوزر کاترپیلار ، بولدوزر انترناشنال‌لولا، تانکر ماگیروس شورلت ، دوج کمپرسی و جیپ‌استیشن ووانت به تلفن ۷۶۲۵۲۹ مراجعه شود .
۱ـ۳ آ ـ۳۸۲۴

توجه ـ لوازم اتومبیل
فرش لاستیکی مخصوص اتومبیلهای پیکان رسید
سبزه میدان سرای خورشید تلفن ۵۰۵۸۰ تلگرافی رحمتیان

کامیون کمپرسی
وباربری و موتور لیلاند نو را از شرکت کارتراك خیابان قزوین چهارراه عباسی خریداری نمائید تلگرافی ۵۰۹ تلفن ۹۵۱۱۷۱ و ۹۵۱۸۵۳
۱ـ۱۳ آ ـ۳۷۳۶

اپل رکورد مدل ۵۷
خیلی‌تمیز قیمت ۶۲۰۰ تومان‌احتیاج فوری تلفن ۸۴۵۷۸

کرایه

اتوبوکس
اتومبیلهای تشریفاتی باراننده برای داخل و خارج تهران میدان فردوسی ۴۴۶۰۵ و ۶۱۱۲۷۰
۱ـ۳۰ آ ـ۳۷۱۷

تبوض

قبوض قالی و قالیچه بانك کارگشائی نقدا خریداریم
تلفن ۴۵۰۵۷
۱ـ۱۰ آ ـ۳۸۱۳

قبوض اصلاحات‌ارضی بیواسطه خریداریم‌باکپور ۲۲۷۲۹ و ۶۲۷۶۹۷
۱ـ۲۷ آ ـ۳۷۸۶

معاملات پول

چك های برگشتی
را نقدا خریداریم ۶۵۴۶۴
۱ـ۲۶ آ ـ۳۶۶۶

پول‌تومانی ۲شاهی ۶۲۸۰۹۰

پول‌شرطی موجود ۳۲۹۷۱
۱ـ۲۰ آ ـ۳۶۴۲

پول‌شرطی لازم ۳۱۸۵۳
۱ـ۲۰ آ ـ۳۶۴۳

پول‌تومانی ۲ شاهی ۷۳۵۴۱
۱ـ۲۶ آ ـ۳۸۵۴

راهنمای پزشکی اطلاعات

بیماریهای آمیزشی مجاری ادرار
میدان بهارستان‌خیابان صفی‌علیشاه
دکتر یحیی صدری

دکتر مسدد گواهینامه‌ازآمریکا
درمان قطعی بیماریهای مقاربتی‌ـ زنان مجاری ادرار دروازه دولت

دکتر دانشگر
امراض مقاربتی و مجاری ادرار سپه مقابل پستخانه تلفن ۳۰۲۴۱۶

بیماریهای آمیزشی مجاری‌ادرار
دکترمعانی خیابان‌فردوسی
مقابل بانك ملی پس‌انداز

دکتر ادهم قلی پور
بیماریهای دهان و دندان‌ـ جراحی فك و صورت بعدازظهرها ۵الی ۸ فردوسی کوچه فروشگاه ۳۳۴۷۹

بیماریهای‌معده، کبد، روده
بواسیر بدون عمل جراحی دکتر رفیعی متخصص از دانشگاه پاریس جامی اول کوچه‌پاریس ۴۸۱۸۹

دکتر ناصر صادقی
متخصص امراض مقاربتی وجلدی ازپاریس.خیابان‌پهلوی‌اول‌بزرگمهر

معالجه فلج‌باروش هموپاتیك
منحصربفرد در ایران دکتربهره‌مند سعدی کوچه شمالی بیمه تلفن ۳۰۱۱۷ و ۸۶۳۲۸

ترك تریاك و هروئین
دکتر صفائو با۲۹ سال سابقه‌ومند جدیدبستری وسرپائی‌سعدی‌شمالی جنب بانك بیمه تلفن ۳۰۴۱۵۳

دکترهاشم رستگار ۷۴۸۱۶
درمان رخم معده ،روده با متدجدید فوزیه اول شهناز ۴تا ۹ شب

بواسیر بدون جراحی ،فیستول، فیسور بامتد موثر دکتر نیك‌نژاد گرگان‌جنوبی گرامی‌پذیرائی‌عصرها

دکتر رحمت‌اله سمیعی
متخصص و دیپلمه ناسیونال بیماریهای پوست و آمیزشی از دانشگاه پاریس‌پذیرائی ۴تا۸بعداز ظهر تخت‌جمشیدجنب چهارراه‌بهار

الکترو رادیولژی جنوب
با تسهیلات ممکنه همیشه آماده عکسبرداری طبی از بیمارن محترم جنوب شهر میباشد نشانی:خیابان ری اول ادیب‌الممالك تلفن ۴۸۵۰۵

ترك تریاك و هروئین
دکتر اسلامدوست حشمت‌الدوله چهارراه گلشن ۴۸۳۲۳ و ۶۱۳۰۶۷

دکتر عباس جناب زاده
امراض مقاربتی و مجاری ادرار خیابان‌منوچهری‌مقابل کوچه‌ژاندارك

امراض مقاربتی و مجاری ادرار فردوسی کوچه صادق‌دکترپولوسا ۴۶۵۸۹

دکترگرجی ۳۴۳۸۹ متخصص
بیماریهای خون و انواع کم‌خونیهاز دانشگاه پاریس دروازه دولت

دکترنبوی متخصص چشم
خیابان پهلوی پائین چهارراه‌شاه کوچه ملك ۲تا۵بعد ازظهرها

دکتر مظهری
داخلی ،رماتیسم،الرژی
شمال پارك ساعی ۶۲۰۲۷۹

مطب دکتررجالی‌دندانپزشك یوسف آباد ایستگاه اول
کاخ دوم کوی ده متری نهم شماره ۳۵ پذیرائی صبح‌و عصر باتعیین وقت‌قبلی تلفن ۶۲۴۱۱۷

ترك تریاك دکتر رحمانی
متخصص امراض اعصاب، روح از دانشگاه لندن خیابان‌پهلوی بالاترازخیابان‌امیراکرم‌تلفن ۴۵۱۱۴

دکتر هوشنك برجیس
جراح‌و متخصص چشم ازامریکا دارای تخصص درعینك های نامرعی پذیرائی صبح‌و عصر نشانی خیابان بزرگمهر شماره ۶ تلفن ۶۹۰۱۲

تخصص ارتوپدی
دکتر کیوان گوهر درخشان
خیابان کاخ جنوبی ـ کوچه هلالی شماره ۱۱ پذیرائی ۵ تا ۸ بعد از ظهر تلفن ۴۱۷۰۴

مطب دکتر علی اصغر بخرد
متخصص بیماری های اطفال به خیابان صبای شمالی شماره ۱۶۸ انتقال یافت تلفن ۶۱۲۰۸۷

واکسیناسیون پاستور
پیشگیری و درمان بیماری های واگیر کودکان دکتر نوبان عصر ها دروازه دولت نبش روزولت تلفن ۷۵۶۵۲۷

برنامه سینماها

اسکار ـ رنگی ـ استیفن بوید ـ الکه زومر
مولن‌روژ (۷۲۹۲۹) ۱۱ـ ۳۰ر۲ـ ۵ـ ۳۰ر۷ ـ۱۰ دیانا (۴۷۳۶۵) ۱۱ ـ ۳۰ر۲ ـ ۵ ـ ۳۰ر۷ ـ ۱۰ مهتاب (۴۷۷۷۷) ۳۰ر۱۰ ـ ۲ ـ ۳۰ر۴ـ۷ـ ۳۰ر۹ اسکار (۹۵۰۸۹۸) ۱۰ـ ۳۰ر۱ ـ ۴ـ ۳۰ر۶ـ ۹

باران‌ساز ـ رنگی ـ برت‌لنکستر ـ کاترین‌هپبورن
رادیوسیتی (۴۳۳۲۰) ۱۵ر۱۱ ـ ۳۰ر۳ ـ ۳۰ر۵ ـ ۳۰ر۷ ـ۹ر۳۰ نیاگارا(۶۵۳۰۷) ۱۱ـ ۳ـ ۵ـ ۷ـ۱۵ر۹ ادئون (۳۸۱۱۸) ۳۰ر۱۰ـ ۳۰ر۲ ـ ۳۰ر۴ ـ ۳۰ر۶ ـ ۳۰ر۸ ب.ب (۶۹۶۴۱) ۱۵ر۱۰ـ ۲ـ۴ـ ۶ ـ ۸ ـ ۱۰

بیگانه‌ای درآغوشم ـ سینماسکوپ ـ ساندرادی‌ـ
پلازا (۴۴۲۵۵) ۱۱ـ ۳ـ ۵ـ ۷ـ ۹

تندربالـ پاناویژن‌ـ رنگی‌ـ شون‌کانری
برلیان (۳۳۵۳۵) ۱۰ـ ۳۰ر۱۲ـ ۳ـ ۳۰ر۵ ـ۸ زهره (۳۰۴۸۰۸) ۳۰ر۱۰ـ۱ـ۳۰ر۳ـ۶ـ ۳۰ر۸

تگزاس آنسوی رودخانه ـ رنگی‌ـ دین‌مارتین‌ـالن‌دلون
آتلانتیك (۶۲۷۱۷۱) ۱۵ر۱۱ ـ۳۰ر۳ ـ۳۰ر۵ ـ۳۰ر۷ ـ ۳۰ر۹

دامی برای بیگانه ـ سینماسکوپ ـ رنگی‌ـاستیفن‌بوید
سانترال (۴۸۶۸۶) رویال (۴۹۷۸۵) ۱۱ـ ۳ـ ۵ـ۷ـ ۱۵ر۹ امپایر (۶۲۳۹۴۲) ۱۵ر۱۱ ـ ۳۰ر۳ ـ ۳۰ر۵ ـ ۳۰ر۷ ـ ۴۵ر۹ ایفل (۴۵۳۷۷) ۱۰ـ ۱۲ ـ ۲ ـ ۴ ـ ۶ ـ ۸ ـ۱۰ متروپل (۳۹۴۱۰) ۳۰ر۱۰ـ ۳۰ر۲ ـ ۳۰ر۴ ـ ۳۰ر۶ ـ ۳۰ر۸ حافظ (۳۴۰۷۴) ۱۰ـ ۱۲ـ ۲ ـ ۴ ـ ۶ ـ ۸

سه‌جوانمرد ـ سپهرنیا ـ گرشا ـ متوسلانی ـ فرانك
آسیا (۴۲۹۰۹) میامی (۷۴۳۲۹) ۱۱ ـ ۳ ـ ۵ ـ ۷ ـ ۹ رکس (۳۵۳۹۳) همای (۶۹۶۶۴) تیسفون (۹۳۸۸۲)آستارا (۸۴۰۲۲) پانوراما (۷۹۳۵۷۰) ستاره (۵۸۷۲۱) المپیا (۹۱۷۹۶) ۳۰ر۱۰ ـ ۳۰ر۲ ـ ۳۰ر۴ ـ ۳۰ر۶ ـ ۳۰ر۸ ری (۲۲۵۷۸) ناتالی (۹۵۴۵۳۴) ۱۰ـ ۱۲ ـ۲ ـ۴ ـ۶ـ۸ سیلوانا (۳۳۷۷۷) گلدیس (۶۲۸۷۱۳) ۳ـ ۵ـ ۷ـ ۹

سوء تفاهم ـ رنگی‌ـ آنتونی‌کوایل‌ـ جورجیامول
مازستیك (۶۸۴۶۱) ۱۱ـ ۳ـ ۵ـ ۷ـ ۹

شبی‌سخت درجریکوـ سینماسکوپ‌ـرنگی‌ـدین‌مارتین
پولیدور (۶۴۵۸۵) ریولی (۷۵۷۷۷۷) ۱۵ر۱۱ـ ۳۰ر۳ـ ۳۰ر۵ ۳۰ر۷ـ ۳۰ر۹ سعدی (۳۶۴۶۸) ۳۰ر۱۰ـ ۳۰ر۲ ـ۳۰ر۴ـ ۳۰ر۶ ۳۰ر۸ کاپری (۴۸۴۰۱) ۱۱ـ ۳ـ ۵ـ ۷ـ ۹ـ

عبور از پل خوشبختی ـ رنگی ـ الك‌گینس ـ سینه‌موند (۴۸۳۲۲) ۱۱ ـ ۳ ـ ۵ ـ ۷ ـ ۹

هاملت ـ سینماسکوپ ـ اینوکنتی اسموکتونفسکی
بولوار (۶۰۲۹۲) ۱۱ـ ۲ر۴۵ ـ ۵ ـ ۷ر۱۵ ـ ۳۰ر۹

همراز ـ رنگی‌ـ سونیل‌دات ـ راج کمار ـ ممتاز
اونیورسال (۶۶۹۵۳) ۱۱ـ ۳۰ر۱ـ ۱۵ر۴ـ ۷ـ ۳۰ر۹ تهران (۳۸۱۶۵) نپتون (۷۶۰۱۳۶) ژاله (۳۰۴۱۲۰) ۳۰ر۱۰ـ ۱ـ ۳۰ر۳ـ ۶ـ ۳۰ر۸ لیدو ـ مونت‌کارلو (۷۹۷۴۱) الوند (۵۵۵۳۸) ۱۰ـ ۳۰ر۱۲ـ ۳ـ ۳۰ر۵ـ ۸ ایران (۳۶۳۵۴) ۳۰ر۱۰ـ ۱ـ ۳۰ر۳ـ ۶ـ ۳۰ر۸ پاسیفیك (۷۳۳۱۱) پاسارگاد (۷۹۲۷۸۲) ۱۱ـ ۳۰ر۱ـ ۴ـ ۳۰ر۶ـ ۹

یك‌هردویك‌اسلحهـ رنگی‌ـسینماسکوپ‌ـفرناندوسانچو
روبال (۴۹۷۸۵) فردوسی (۳۵۷۸۴) ۱۱ـ ۳ـ ۵ـ ۷ـ ۹ سهیلا (۳۶۴۲۴) کیهان (۹۲۳۶۰) ۳۰ر۱۰ـ ۳۰ر۲ـ ۳۰ر۴ـ ۳۰ر۶ ۳۰ر۸

آنژلیك ـ سینماسکوپ ـ رنگی‌ـ میشل مرسیه
گلدن سیتی (۶۱۳۲۶۹) ۱۱ـ ۳ـ ۵ـ ۱۵ر۷ ـ۳۰ر۹

عشوه‌گرـ رنگی‌ـ آن‌مارگرت‌ـ ویتوریوگاسمن
پارامونت (۴۸۳۲۱) ۱۵ر۱۱ـ ۱۵ر۳ ـ ۳۰ر۵ ـ۴۵ر۷ ـ۱۰

شهر طلائیـ خوروش‌ـ جوانمرد
تالار ۲۵ شهریور (۲۵۴۴۴) ۸بعدار ظهر

روزی‌که ماهی‌ها میمیرند ـ رنگی‌ـ کندیس برگن
دیاموند (۶۲۸۴۰۰) ۱۱ـ ۳ـ ۱۵ر۵ـ ۳۰ر۷ـ ۴۵ر۹

خاندان ـ رنگی ـ سونیل‌دات ـنوناں
فری (۹۵۳۳۳۶) ۱ـ۳ـ۵ـ۷ـ۹

سفربزرك ـ سینماسکوپ ـ رنگی ـ ژولیت‌گره‌کو
تخت جمشید (۴۳۵۵۰) ۳ـ ۵ـ ۷ـ ۹

ازجان‌گذشتگانـ ایلوش‌ـ انوش ـ رضوان
دنیا (۳۳۸۱۲) ۳۰ر۱ـ ۳۰ر۲ـ ۳۰ر۴ـ ۳۰ر۶ـ۸ر۳۰ نادر (۳۹۰۹۵) ۹ـ ۱۱ـ ۱ـ ۳ـ ۵ـ ۷ـ ۹ مراد (۷۳۳۸۲) ۱۰ـ۱۲ـ ۲ـ ۴ـ ۶ـ ۸ ماندانا (۷۹۹۸۲) ۳۰ر۹ـ ۳۰ر۱۱ـ ۳۰ر۳ـ ۳۰ر۵ـ ۳۰ر۷ـ ۳۰ر۹ رامسر (۵۲۰۶۰) ۹ـ۱۱ـ ۱ـ ۳ـ ۵ـ ۷ـ ۹ شرق (۵۴۰۲۴) ۱۰ـ ۱۲ـ ۲ـ ۴ـ ۶ـ ۸ جهان (۶۰۳۵۰) ۹ـ ۱۱ـ ۱ـ ۳ـ ۵ـ۷ـ ۹ کارون (۹۵۱۰۶۵) ۱۰ـ ۱۲ـ ۲ـ ۴ـ ۶ـ ۸ جی (۹۱۲۰۷) ۱۰ـ ۱۲ـ۲ـ ۴ـ ۶ـ ۸ فلور (۲۸۰۹۶) ۹ـ۱۱ـ ۱ـ ۳ـ ۵ـ ۷ـ ۹

بیدار شوبرای نبرد ـزنان ماقبل تاریخ
البرز (۳۰۴۲۵۸) ۳۰ر۸ ـ ۱۲ـ ۳۰ر۳ ـ ۳۰ر۷ـ ۳۰ر۸

جهنم زیرپای من ـ فردین
مشعل (۳۳۸۲۶) ۳۰ر۱۰ ـ ۳۰ر۲ ـ ۳۰ر۴ ـ ۳۰ر۶ ـ ۳۰ر۸

عشق و رسوائی ـ سینماسکوپ ـرنگی‌ـمیشل‌مرسیه
کسری (۷۵۶۹۳۹) ۱۱ـ ۳ ـ ۵ ـ ۷ـ ۹

لحظه‌به‌لحظه ـ رنگی جین‌سیبر

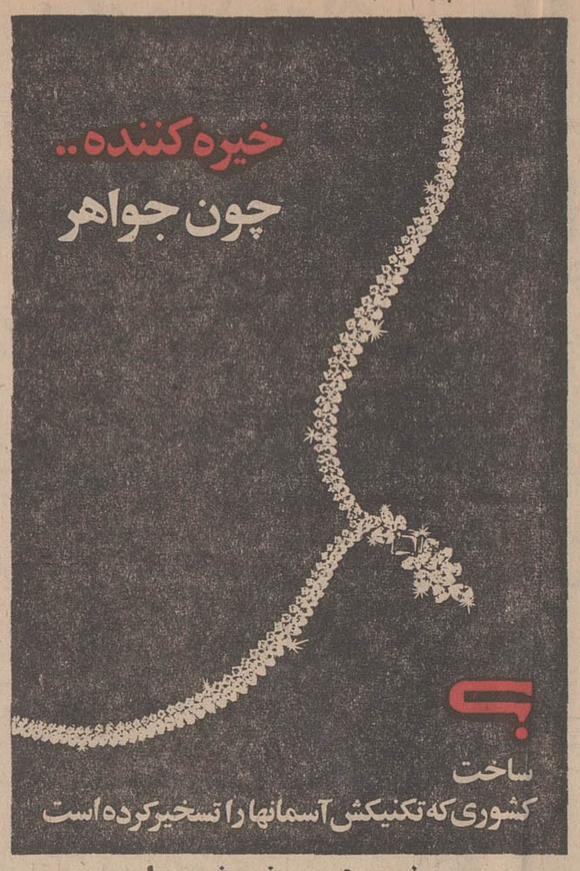

در صفحه ۹ معرفی شده است

پارك سازی ـ محوطه‌سازی منازل

نماهای گیاهی متحرك

تلفن ۶۲۵۵۶۹ ـ ٤ الی ٦ بعد از ظهر

تهیه گزارش از: سیما دبیر آشتیانی

زنان ایران و سمینار بین‌المللی خانواده

*** ۲ خانم برای جلسات این سمینار مقاله داده‌اند**

*** ۲۵ نماینده ازکشورهای خارج در این سمینار شرکت دارند**

روز سه شنبه هفته آینده دهمین سمینار بین‌المللی مطالعات خانواده بمدت یك هفته در تهران تشکیل خواهد شد و از هم اکنون عده‌ای از استادان دانشگاه و مطلعین امور اجتماعی در تلاش هستند تا این سمینار را به بهترین وجه ممکن در تهران برگزار کنند.

برای آشنائی بانحوه کاروهدف های این سمینار با آقای دکتر جمشید بهنام استاد دانشگاه تهران که یکی از برگزار کنندگان این سمینار بین‌المللی است مصاحبه‌ای داشته‌ایم.

آقای دکتر جمشید بهنام
استاد دانشگاه تهران

آقای دکتر بهنام هدف ازتشکیل سمینار مطالعات خانواده را چنین تشریح کرد.

تحولاتی که طی یکی دو سال اخیر از لحاظ قانونی در خانواده بوجود آمده و زنان که رکن اساسی یك خانواده هستندپیشرفت هایی کرده‌اند و تحقیقاتی که در ایران دراین زمینه بعمل آمده نمودار بارز این تحولات بوده‌است انجمن بین‌المللی جامعه شناسان علاقه‌مند شد که دهمین سمینار بین‌المللی مطالعات خانواده را در تهران برگزار کند.

این سمینار با همکاری موسسه مطالعات و تحقیقات اجتماعی دانشگاه تهران و کمیته بین‌المللی تحقیقات خانواده تشکیل میشود.

*** کشور های شرکت کننده**

س ـ چندکشور دراین سمینار شرکت دارند؟

آقای دکتر بهنام ـ از کشور های پاکستان، هندوستان، شوروی، ایالات متحده امریکا، آلمان، سودان، یونان، ژاپن، فنلاند، کانادا، افغانستان و یوگسلاوی نمایندگانی به اعتبار علمی دعوت کرده‌ایم که دراین سمینار شرکت خواهند کرد.

*** شرکت کنندگان درسمینار**

س ـ بطور کلی این سمینار چندشرکت کننده دارد؟

آقای دکتر بهنام ـ ۲۵ نماینده خارجی که یا عضو کمیته بین‌المللی مطالعات خانواده بوده‌اند و یا این که در جامعه شناسی خانواده مطالعات و تحقیقات وسیعی داشته‌اند دراین سمینار شرکت دارند.

از ایران ۲۲ نفر مقالاتی برای طرح و بررسی در سمینار ارائه داده‌اند که از این تعداد ۲ نفر خانم هستند.

برای روز افتتاح سمینار از تعدادی استادان و متخصصین امور اجتماعی و دانشجویان دانشگاه دعوت کرده‌ایم

*** تغییرات اجتماعی**

موضوع کلی سمینارچه‌خواهد بود؟

تغییرات اجتماعی و خانواده در جلسات این سمینار مورد بحث و بررسی قرار خواهد گرفت و به چهار موضوع تقسیم میشود. موضوع اول منزلت اجتماعی زن و رابطه آن با خانواده ـ موضوع دوم ازدواج، موضوع سوم برنامه‌ریزی خانواده، موضوع چهارم مسائل نظری وکلی مربوط بخانواده که همه رابطه مستقیمی با طبقه زنان دارد.

بیشتر مسائل مورد بحث درمورد فعالیت ها و نقش زنان در اجتماع دور خواهد زد وتعدادی از مقالات مطرح سمینار نیز در خصوص زنان ایران و خاورمیانه دور میزند.

*** خانمهای شرکت کننده**

س ـ آیا از کشور های شرکت کننده خانمی در سمینار شرکت خواهد کرد؟

آقای دکتر بهنام ـ از چند کشور خانمهای متخصص در امور خانواده در سمینار حضور خواهند یافت. از پاکستان خانم نفیس صادق مدیر کل برنامه ریزی خانواده از کانادا خانم لوکت کاریس استاد دانشگاه مونترال، از ژاپن خانم یوکامیا زاوا از دانشگاه توکیو، ازیونان خانم کنستانتین ساجنلیوس روچیلد، ازآلمان خانم لاموزه استاد دانشگاه کلنی، از فنلاند خانم هاویلامانیلا از امریکا خانم پروچ استاد دانشگاه پدو در جلسات سمینار شرکت خواهند کرد.

*** وضع زنان ایران**

س ـ در خصوص زنان ایران چه مطالبی مورد بحث قرار خواهد گرفت و اصولا در چه زمینه‌هایی زنان کشورمان با سمینار وابستگی خواهند داشت چون باید ازتشکیل هر سمیناری نتیجه‌ای گرفت؟

آقای دکتر بهنام ـ چندمسئله اساسی در خصوص فعالیتها واصولا نقش زنان ایران د رسمینار مطرح خواهد شد و بیشتر توجه به وضع روانی زن در خانوادهٔ امروزی ایران معطوف شده اشت ولی در چند مقاله اساسی نیز به تحولات قانونی درباره وضع زنان، فعالیت اقتصادی زن، سن ازدواج برای زنان، ازدواج با خویشاوندان نزدیك اشاره خواهیم کرد.

در کار تشکیل این سمینار آقای دکتر بهنام از همکاریهای آقای دکتر نراقی، آقای دکتر سرداری پرفسورمیلو پرفسورموکر برخوردار بوده است.

جلسات این سمینار از صبح روز سه شنبه آینده در باشگاه دانشگاه تشکیل خواهد شد و کلیهٔ بحثها به زبانهای انگلیسی و فرانسه خواهد بود.

خدمت عزیزدردانه‌ها

بدنبال مصاحبه آقای وزیر آموزش و پرورش و نظریات دختران دانشجو و دانش‌آموز در مورد لایحه خدمات اجتماعی و فرهنگی زنان نامه‌ای ازیك دختر خانم تهرانی داشته‌ایم که متن ان چنین است:

در لایحه خدمات اجتماعی زنان صحبت از اینست که در استخدام های دولتی حق تقدم باکسانی است که برك قانونی خدمت در گروه های دانش و بهداشت و رفاه عمومی در دست داشته باشند و این موضوع را شرط اصلی در استخدام نیز قلمداد کرده‌اند که جای خوشحالی است لااقل باین ترتیب قدرخدمت دختران و زنانی که در سپاه هاشرکت میکنند شناخته میشود ولی من میترسم باز هم کماکان عزیزدردانه های پارتی دارمثل حالا حق تقدم داشته باشند. نکته دیگر اینست که استخدام های دولتی عمومی نیست یعنی وقتی فلان دستگاه دولتی چهارتا ماشین نویس میخواهد اعلام نمیکند تا حق تقدم سپاهیان حفظ شود، بطور خصوصی از راه دوست و آشنا معرفی ها انجام میشود و احتیاجات تامین میگردد دراین صورت جائی برای دلخوشی مابی پارتی ها و خدمت کرده ها باقی نمیماند.

در حال حاضر روال کار همینست که عرض کردم مگر اینکه در آینده به پیروی از اصل انقلاب اداری این بساط برچیده شود کار استخدام روی پاشنه اصول بچرخد و واقعا چنانچه در قانون ذکر شده حق تقدم سپاهیان و خدمت کرده ها رعایت گردد.

منیژه ـ ۵

درمراسم سالروز آزادی زنان چه گذشت

نخست‌وزیر از پرچم سازمان زنان ایران ایراد گرفت

آقای هویدا نخست وزیردیروز در مراسم بزرگداشت آزادی زنان که از طرف سازمان زنان ایران در استادیوم محمد رضا شاه‌پهلوی برگزار شد شرکت کرد و پس از قرائت پیام والاحضرت‌شاهدخت اشرف پهلوی نطقی ایراد کرد و به اهمیت مسئولیت زنان دراجتماع اشاره کرد و در پایان مطالب‌خود گفت:

من از خانمها گله کوچکی در خصوص پرچم سازمان زنان ایران دارم. روی این پرچم علامت خورشید گذاشته‌اند در صورتیکه علامت خانمها ماه است ومعتقدم باید این پرچم علامت ماه بگذارند.

خانم هما روحی نطق مفصلی ایراد کرد که بیشتر از حوصله جمعیت بود و چون قرار بود که برنامه های هنری آغاز شود مردم توجهی به نطق نداشته و فقط انتظار می کشیدند که زودتر هنرمندان ظاهر شوند.

قبل از آغاز برنامه هنری خانم فروزنده اربابی پشت میکروفن رفت و گفت:

آقای نخست وزیر به این مطلب اشاره فرمودند که چرا روی پرچم سازمان زنان ایران خورشید ـ کشیده‌اند و ماه را علامت انتخاب نکرده‌اند باید بگویم آقای نخست وزیر، ان‌زمان که زن ایرانی‌ماه مجلس آرای مجالس بود گذشته و اکنون خورشید تابناکی است که در آسمان ایران میدرخشد

سازمان زنان ایران

و این هم نکاتی درباره جشن دیروز:

*نظم و ترتیب سالن محمد رضا شاه در نوع خود واقعا نمونه بود.

* دختران پلیس و ماموران انتظامی سازمان زنان ایران در بر قراری نظم نهایت همکاری را داشتتند.

* بازار مینی‌ژوپ تا دلتان بخواهد رواج داشت.

* مطابق معمول سنواتی صف جلوی تماشاچیان را خانم های وکیل و روسای جمعیت ها اشغال کرده بودند.

* اولین مراسم روز هشتم اسفند بود که در همان ساعت مقرر شروع‌شد و درست عقربه ساعت وقتی ساعت چهار را نشان داد سرود شاهنشاهی نواخته شد.

* و همچنین اولین مراسم روز آزادی زنان بود که آقایان هم در آن شرکت داشتند.

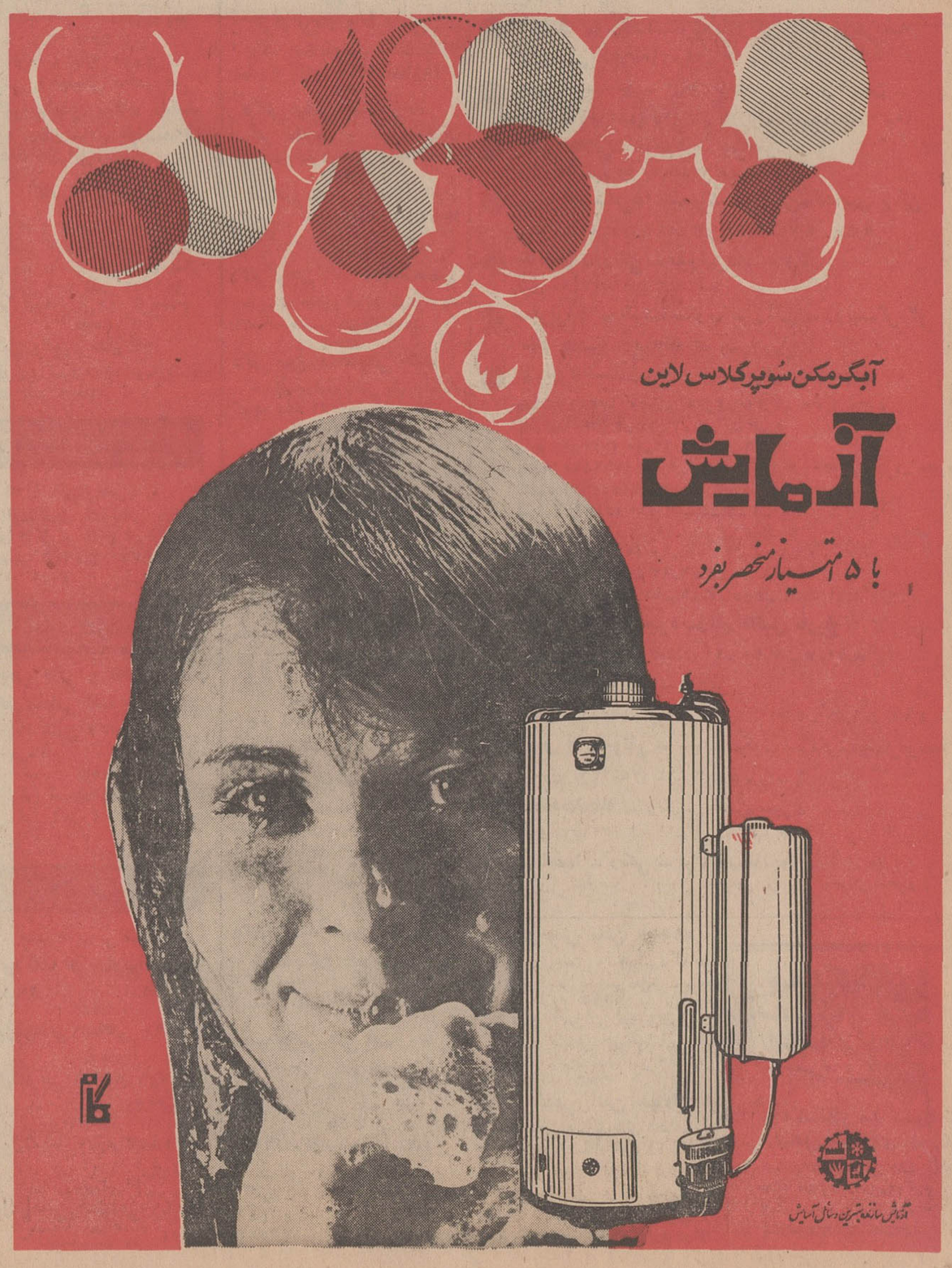

اقتصاد

تفسیر اقتصادی روز

آرامش بعداز طوفان

بنظر میرسد دومین کنفرانس جهانی توسعه و تجارت در آخرین روزهای خود بتدریج از قید نظرات تند و افراطی وغلبه نظرات سیاسی براصول اقتصادی نجات‌می یابد .تاکنون آنچه‌در این کنفرانس گذشته نظرات حاد و غیر مربوط به کار کنفرانس بوده‌است . امریکاو شوروی و بهتراست گفته شود بلوك‌شرق و غرب بر سرجنك ویتنام کنفرانس رابه عرصه تاخت و تاز تبلیغاتی تبدیل کردند .

اعراب و اسرائیل از سوی دیگر به یکدیگر اتهاماتی وارد ساختند کشورهای افریقائی و آسیائی به دفعات در برابر افریقای جنوبی‌وسیاست‌تبعیض نژادی این کشور صف آرائی کردند .

کشورهای در حال توسعه و کشورهای توسعه‌یافته همدیگر را در زمینه های مختلف متهم ساختند و تند ترین اظهارات هنگام بحث درباره کشتیرانی بعمل آمد . و باین ترتیب نتیجه‌ای از کار کنفرانس تا کنون بدست نیامده است .

اما اینك بانزدیك شدن پایان کار کنفرانس شرکت کنندگان سعی میکنند سیاست‌ملایمتری در پیش گیرند و کنفرانس به محیط مساعدتری برای کار و نتیجه گیری تبدیل شود .بهر صورت نخستین پیشنهاد عملی در زمینه همکاری کشورهای توسعه یافته و در حال توسعه از طرف نماینده انگلستان بعمل آمد .

نماینده این کشور اصل لزوم کمك به‌کشورهای‌در حال توسعه رامورد تائید قرارداد و اظهار عقیده کرد که کمك انفرادی‌نه میسر است و نه سودمند، و برای اینکه این کمك ها بصورت ثمر بخشی‌در آید پیشنهاد کرد کشور های در حال توسعه بر اساس‌برنامه صحیحی دراین زمینه همکاری نمایند و بکوشند تاباهمکاری ووحدت نظر امر کمك به‌توسعه اقتصادی کشورهای در حال توسعه رابه نتیجه برسانند .

طبیعی است که این‌اظهارات مورد تائید کشورهای درحال توسعه‌قرارمیگیرد.اما بایددید کشور های توسعه یافته‌حقیقتا تاچه اندازه حاضر به کمك هستند و تاچه اندازه حاضرند کمك ها رااز جنبه فردی آن خارج کنند و از تحمیل‌نظرات سیاسی‌در اعطای کمك ها بکاهند .

بهر صورت آنچه می توان گفت اینست که حتی استفاده های عملا ناچیزی که ممکن است از کنفرانس توسعه و تجارت عاید کشور های درحال توسعه‌گردد، بستگی‌باین امر دارد که کنفرانس وارد متن مسائل شده و از کشمکش‌های سیاسی که مطلقا سودی برای کشورهای در حال توسعه‌ندارد پرهیز کند و آرامش بعد از طوفانی که ظاهرا در چند روز اخیر در محیط کنفرانس‌ایجاد شده است ادامه یابد .

دکترحبیب چینی

در جلسه عصر دیروز مجلس شورایملی

شوراول لایحه برنامه‌عمرانی چهارم تصویب شد

۲۱۰۰ میلیون ریال بر اعتبارات عمران روستائی افزوده شد

ساعت چهارو نیم بعداز ظهر امروز جلسه علنی فوق‌العاده مجلس شورای ملی بریاست‌آقای مهندس ریاضی تشکیل شد و بحث دربرنامه چهارم عمرانی دنبال شد .

*** دلیل خدمتگزاری**

آقای دکتر مهذب بعنوان‌موافق بالایحه صحبت کرد و گفت :از فرمایشات دوستان آنچه صحیح بود تایید کردیم و آنچه را نیز که صحیح نبود و یا ابهام داشت ماوظیفه داریم که روشن کنیم .

آنچه مسلم است همه ما در مکتب شاهدوستی و وطن‌پرستی هیچگونه اختلافی نداریم (صحیح است)

مسلما این برنامه دلیل‌خدمتگزاری دولتی است که مصدر خدمت است . ملت ایران برای بثمر رساندن انقلاب باید فداکاری کند.

در گذشته دولت ها و مجلس ها منویات شاهنشاه بزرك ما را کاملا درك نمیکردند . بابودن فئودالیسم نمیشد انتظار داشت که برنامه های اول و دوم عمرانی کاملا به هدف برسد .

آقای دکتر مهذب گفت : بعد از انقلاب ، در زمان اجرای برنامه سوم باید توجه‌داشت که‌بااصلاحات ارضی یك خلاء بوجود آمد که خواه ناخواه در رشد کشاورزی موثر بود ، ولی در نتیجه تلاشی که دولت کرد نتیجه رضایت‌بخشی حاصل شد .

*** کشاورزی بزرگترین رقم**

دراین برنامه اعتبارات کشاورزی و دامداری بزرگترین رقم را تشکیل میدهد . اعتبارات فصل مربوط به آب راهم باید جزو اعتبارات کشاورزی ودامداری‌منظور کرد و بهمین دلیل است که‌عرض کردم اعتبارات هنگفتی به کشاورزی و دامداری اختصاص داده شده است .

(پزشکپور ـ این لایحه‌سازمان و تشکیلات برنامه است منهای هدفهای ملی .)

*** محرومیت**

آقای دکتر مهذب گفت :مسلم، شاهنشاهی ایران متعلق به نسل معینی نیست و طبیعی است که متعلق‌به نسلهای گذشته بوده وبه نسلهای آینده هم تعلق دارد ، بهمین جهت هشتاد درصد درآمد نفت و منابع جنگلها برای نسل آینده منظور شده است و ما که نسل کنونی هستیم بخاطر نسل آینده باید محرومیت ها را هم تحمل کنیم !

(مهندس ناصر بهبودی ـ ممکن است بفرمائید چه محرومیت هائی را جنابعالی تحمل میکنید ؟)

دکتر مهذب ـ این را بطور خصوصی خدمتتان عرض خواهم کرد !

(خنده شدید نمایندگان)

آقای دکتر مهذب گفت : قبل از انقلاب توده ملت ، در بدترین وضعی بسر میبردند و باین جهت انقلاب به وقوع پیوست و اکنون برای بثمر رساندن هدفهای انقلاب زن‌و مرد ـ پیرو جوان و همه‌وهمه کار میکنند و افتخار میکنند که رهبر انقلاب در جهان امروز بنام پرچمدار صلح و مبارزه‌بابیسوادی ملقب گردیده است .

*** ذوب‌آهن**

امروز در سایه درایت‌شاهنشاه مسئله ذوب آهن که یك مسئله چهل ساله بوده و بصورت عقده بزرك برای ملت درآمده است به وسیله دولتی که خواسته‌اش جلب رضایت مردم و شاه مملکت است از بین رفته‌است .

*** مرحله اول**

دولت در برنامه چهارم به‌مسئله صنعتی کردن کشور توجه خاص کرده‌است و اکنون در مرحله‌اول صنعتی شدن هستیم .

ماباید اول بفکر بنادر باشیم و بجای اینکه کشتی بخریم بفکر کارخانه کشتی سازی باشیم .

دکتر عاملی ، در برنامه شمانیست

دکتر مهذب ، شماتوجه نکرده‌اید شما شلوغ میکنیدبروید‌برنامه‌چهارم رابدقت بخوانید .

دکتر عاملی : شمابروید‌بخوانید

دکتر مهذب : آقای رئیس‌نگذارید صحبت مرا قطع کند .

دکتر عاملی : خودتان امروز صبح صحبت مرا قطع میکردید .

دکتر مهذب : من فقط یکبار قطع کردم .«خنده شدیدنمایندگان»

*** مساله صحبت**

آقای‌دکتر مهذب گفت : اول باید جمعیتی که‌درکشور زندگی‌می کنند رفاه داشته باشند و بعد بفکر ازدیاد نسل بود .

ناطق گفت در مورد سرمایه گذاری خصوصی اگر توجه به کشور هادر بعداز جنك دوم بکنیم می‌بینیم که ما آن نوع سرمایه گذاری رامی پذیریم که ناسالم برای سیاست‌ملی مانباشد .

*** ۹۱۰ میلیون تومان برای عمران شهرستانها**

من از مسئولان برنامه ریزی و طراحان برنامه چهارم کمیسیون برنامه که توجهی عمیق به رفاه شهرستانها کرده‌اند تشکر میکنم زیرادر لایحه تقدیمی دولت ۷۰۰ میلیون تومان برای عمران‌روستائی اعتبار ملحوظ کرده‌اند و کمیسیون برنامه مجلس ۲۱۰ میلیون تومان دیگر باین رقم اضافه نموده‌است . امیدوارم دولت در اجرای این‌برنامه موفق شود بطوریکه در آینده آنها که‌ازاین برنامه و ماکه درباره آن صحبت کرده‌ایم به نیکی یاد بکنند

*** تصویب شور اول لایحه**

دراین موقع به بحث در کلیات خاتمه داده شد و بحث‌در شورمواد آغاز گردید وپیشنهادات‌وارده‌بترتیب قرائت شدو پس از تصویب شور اول لایحه با پیشنهاد های رسیده برای شور دوم بکمیسیون رفت وجلسه علنی فوق العاده مجلس شورایملی در ساعت شش و نیم پایان یافت.

در نیمه دوم اسفند ماه جاری :

کمیته بازرگانی عمران منطقه‌ای دراسلام‌آباد تشکیل میشود

قرار است در نیمه دوم اسفند ماه کمیته بازرگانی همکاری منطقه‌ای مرکب از نمایندگان ایران ، ترکیه و پاکستان‌دراسلام آباد تشکیل شود ودر موردمسائل مربوط به توسعه بازرگانی بین‌سه کشور تبادل نظر و مذاکره شود .

کمیته بازرگانی همکاری‌عمران منطقه‌ای هر شش ماه یکباردریکی از کشور های عضو تشکیل میشود و نمایندگان وزارت اقتصاد سه کشور در آن شرکت میکنند .

در کمیته‌بازرگانی امسال‌مسائل مربوط به توسعه تجارت از جمله فهرست کالاهای قابل صدور و ورود ، استفاده ایران از بندر ترابوزان ، موافقت نامه های سه جانبه ترانزیت بازرگانی و اقامت مورد بررسی قرار خواهد گرفت و نیز گزارش کار خود را به کمیته دبیر کل اطاق بازرگانی مشترك بازرگانی خواهد داد .

۷میلیون و ۴۰۰هزاردلار

ازطرف آمریکا و انگلیس به‌سازمان‌عمران منطقه‌ای کمك میشود

همکاری عمران منطقه ای

انگلستان در سال ۱۳۴۷ یك میلیون لیره (حدود دو میلیون و ۴۰۰ هزار دلار) جهت کمك به کشور های عضو منطقه ، ایران ، ترکیه و پاکستان اختصاص میدهد که این کمك صرف دادن بورس بکارشناسان این سه کشور برای کارآموزی در انگلستان گردد .

امریکا نیز در سال ۱۳۴۷ حدود ۴٫۵ الی ۵ میلیون دلار در اختیار کشور های مذکور خواهد گذاشت که صرف تشکیل کنفرانس ، سمپوزیوم و سمینار جهت بررسی امور مربوط به معدن ، تعلیم و تربیت، بهداشت، علوم ، کشاورزی، صنعت و غیره گردد .

ذوب آهن

شاهنشاه نخستین کلنك‌ذوب‌آهن را در نیمه دوم ماه جاری بزمین خواهند زد

بقرار اطلاع شاهنشاه آریامهر درنیمه‌دوم اسفندماه به محل ذوب‌آهن تشریف فرماخواهند شدونخستین کلنك ذوب‌آهن را بزمین خواهند زد وبلافاصله عملیات‌ساختمانی کارخانه بزرك ذوب آهن در اصفهان آغاز میشود .

این کارخانه که قرار است بهره‌برداری خود را از سال ۱۳۵۰ آغاز کنددرمرحله اول سالانه حدود ۵۰۰الی ۵۵۰ هزار تن‌و درمرحله دوم که حداکثردو سال پس از تاریخ بهره‌برداری خواهدبود سالانه یك‌میلیون ودویست هزار تن آهن تولید خواهدکرد باید اشاره کرد دراثر افزایش میزان مصرف آهن میزان احتیاجات داخلی تاآن سال بین یك میلیون و ۶۰۰ هزار تن یایك میلیون و ۷۰۰ هزار تن بالغ خواهد شد .

نماینده انگلستان در کنفرانس توسعه وتجارت گفت :

انگلستان‌از طرح کمك دستجمعی بکشورهای درحال‌رشد پشتیبانی‌میکند

اقتصاد جهان

خبرگزاری رویتر‌ازدهلی‌نوگزارش داد رئیس‌هیات نمایندگی انگلستان در کنفرانس توسعه و تجارت ملل متحد اعلام کرد دولت انگلستان ازطرح کمك های‌دستجمعی بکشور های در حال رشد پشتیبانی میکندو اتحاد نظربین عموم کشورهارابرای پیشرفت صنعتی و اقتصادی ضروری میداند .

جی‌مارك معاون وزارت عمران خارجی انگلستان که ریاست‌هیات انگلیسی در کنفرانس توسعه و تجارت ملل متحد را بعهده دارد در جلسه روز سه شنبه گفت انگلستان به تنهائی نمیتواند عملی در گسترش امور اقتصادی کشور های در حال رشد انجام دهد ولیکن از روش پیشرفت متحدانه و اعطای کمك های دستجمعی و راهنمائی های مفید حمایت خواهد کرد . همچنین دولت انگلستان میکوشد تا شرایط اعطای وام بکشور های در حال رشد ملایمتر گردد و در پرداخت و بازپرداخت وام‌سختگیری نشود .

دراین جلسه نمایندگان کشور های اسکاندیناوی اعلام کردند از هرگونه کمك‌به‌خرید کالا ازکشور های در حال رشد دریغ نخواهند کرد رئیس هیات‌نمایندگی دانمارك گفت کشورهای اسکاندیناوی‌عقیده دارند بهتر است پرداخت وام‌و کمك های دیگر بکشور های در حال رشد سریعتر صورت گیرد .

چین‌ملی درصنایع پتروشیمی و قند باسرمایه‌گذاران‌ایرانی‌همکاری‌خواهدکرد

سرمایه‌گذاری خارجی

هیات نمایندگی‌چین ملی دراطاق صنایع و معادن‌با آقای دکترضیائی و صاحبان صنایع مذاکراتی انجام دادند .

در این جلسه رئیس اطاق‌صنایع به تشریح برنامه های صنعتی ایران وامکانات وسیعی‌که جهت‌سرمایه‌گذاریهای خارجی در این زمینه وجود دارد پرداختند .

رئیس هیات نمایندگی چین ملی نیز اظهار داشت که هیات مذکور آمادگی‌دارنددرصنایع مختلف‌ایران و بخصوص صنایع پتروشیمی و صنایع قند با صاحبان صنایع و سرمایه‌گذاران ایرانی‌همکاری‌نموده و درایران سرمایه‌گذاری نماید .

تهیه‌چای درایران براساس روش کهنه‌ای انجام‌میشود

از : علی باستانی

دیروز در زمینه کشاورزی‌چای مطالبی نوشته شد امروز موضوع صنعت چای مورد بحث میباشد .

صنعت چای عمر طولانی ندارد اولین کارخانه چایسازی که امروز بشکل یك واحد یادبود درآمده در زمان رضاشاه کبیر درلاهیجان‌نصب شده است اما امروز بیش‌از ۸۶ کارخانه مجهز وفنی و ۳۸ کارخانه غیرمجهز نیمه فنی درشمال مشغول کار است و درسال جاری نزدیك به ۱۶ هزار تن چای سیاه خشك تولید کرده و تحویل بازار دادند

درحال حاضر بعلت وام های سالانه سازمان چای ، کارخانه‌ها امکانات بهتری بدست آورده‌اند . اما در این مورد بحث دیگری‌وجود دارد وآن اینست که سیستم تولید چای درایران درحال کهنه شدن است و دنیای مترقی بدنبال‌سیستم جدیدی است وآن تهیه چای برای مصرف فوری میباشد .

ما دراین زمینه نه‌تنها قدمی برنداشته‌ایم بلکه این کار اصولا دربرنامه‌صنعتی‌چای‌ما وجودندارد . بنظر من وزارت تولیدات کشاورزی میبایستی در نوسازی صنعت چای این مسئله را موردتوجه‌قرار دهد وهرچه زودتر درتاسیس این نوع کارخانه ها اقدام نماید .

مشکلات دیگر صنعت چای اینست که سیستم فعلی‌اجاره کردن کارخانه‌ها ویا روش قبلی پرداخت دستمزد برای چای هیچ نوع‌تحرك وعلاقه‌ای برای کارخانه‌ها بوجود نمی‌آورد .

درسال جاری تغییراتی در این زمینه پیدا شد اما این تغییرات‌هم کافی نیست فقط تغییرات مزبور ثابت میکند سیستمی که تاامسال اجرا میشد روشی نارسا و غلط‌بود ودرحال حاضر برای چای مرغوب دستمزد بیشتر میپردازند اما این نیت و هدف باید دقیق‌تر ووسیع‌تر عملی گردد‌و‌مثل‌همه جای‌دنیاچای‌را ازکارخانه ها در حراجهای محلی خریداری کنند و هر کارخانه که توانست چای‌بهتر عرضه کند‌درآمد بیشتری دریافت دارد . این روش رقابت شدیدی برای بهتر کردن چای بوجود می‌آورد . هنوز اصل اینست که سازمان چای موفق‌شود کارخانه بیشتری اجاره کند و یا احتمالا چای بیشتری را خریداری کند .

البته مرغوبیت هم همیشه برای سازمان چای مطرح بود اما درعمل ودرسیستم کار هیچ وقت در درجه اول اهمیت‌نبوده است . مادرصنعت چای هنوز کارشناس علمی‌وتحصیل کرده در زمینه های مختلف چای نداریم. دراین‌مورد به‌تعداد زیادی کارشناس احتیاج داریم که بایددر خارج تحصیل کنند و بعد روی کار صنعت چای اثر علمی بگذارند .

درتمام مدت عمر چای شاید یك یا دونفر آنهم برای یك یا دورشته از کار چای ، بخارج فرستاده شده‌اند چای از این نظر دچارخلاء عمیقی‌است . همه‌این کارها بردوش متخصصینی است که فقطازطریق تجربه نکات‌ضروری‌رافرا گرفته‌اند وباید آنها را متخصصینی تجربی دانست بهرصورت‌تاوقتی کارخانه‌ها مجهز بوسایل علمی و کادر علمی و متخصصین تحصیل کرده نشوند این نقص درصنعت چای قابل‌ترمیم نیست تاروزیکه کارخانه‌ها دراجاره سازمان است واجرت آنهم ازروی مشخصات برك سبز یا به‌روش سال جاری پرداخت میشود چندان رغبت وتحرکی برای تولید بهتر وجود نخواهد داشت .

امروزه در کشورهای چای‌خیز هر کارخانه برای خود مزارع مخصوص یا مزارع وابسته دارد . درنتیجه چای از مرحله کشت تا مرحله صنعت تحت مراقبت قرار می‌گیرد .

ایران بعضویت کنفدراسیون راه‌آهن اروپای شرقی و خاورمیانه درمی‌آید؟

کنفرانس رسیدگی به تاسیس‌خط راه آهن اروپای شرقی و عراق با شرکت ۵ کشور بکار خود خاتمه‌داد دراین کنفرانس ترکیه ، یونان ، بلغارستان ، عراق و سوریه شرکت داشتند و مدت هشت روز پیرامون افزایش مبادلات کالا از طریق خاور میانه ، بالکان و اروپای شرقی مذاکره کردند .

دراین کنفرانس ایجاد خط‌مستقیم حمل کالا بین بلغارستان‌از طریق یونان ، ترکیه ، سوریه و عراق‌به تصویب رسید . ضمنا ازاین راه از طریق بصره کالابه شیخ نشین های خلیج فارس وارد و صادر خواهدشد کنفرانس تقاضای‌ایران ویوگسلاوی رابمنظور الحاق باین کنفدراسیون مورد بررسی قرار داد ، سخنگوی سوریه که‌این مطلب رابیان‌داشته صحبتی پیرامون اینکه آیا کنفرانس باالحاق‌ایران و یوگسلاوی موافقت کرده یاخیر چیزی نگفت.

معاملات صادراتی در همدان‌رونق‌دارد

بازارشهرستانها

بازار همدان در بهمن‌ماه امسال نسبت بماه قبل از آن جریان بیشتری داشت و روی اجناس صادراتی معاملاتی انجام شد ، مقداری مغز بادام و بادام با پوست بهند و عراق صادر شد و بادام با پوست کیلوئی یکریال ترقی کرد .

مقداری مغز گردوازتویسرکان باروپا صادر شد . زمینه دانه‌های روغنی کم بود و مقداری تخم گشنیز صادر گردید ، بازارکتیرا نیز جریان داشت و حدود ۱۸۰۰ کیلو کتیرای مفتولی به تهران و اصفهان حمل شد . معاملات روغن حیوانی ، سیب زمینی ، قالی ، پوست ،نیز جریان داشت ولی‌بازار آهن‌آلات بعلت فصل وتوقف امور ساختمانی راکد بود ضمنا کرایه حمل و نقل در بهمن ماه حدوده در صد ترقی کرد .

مظنه چند قلم‌از کالاهای‌تجارتی در بازار همدان بشرح زیر بود .

*** خشکبار**

مغز بادام کیلوئی ۱۱۰ ریال ، مغز گردو ۶۰ ریال ، برگه‌آفتابی ۲۶ ریال ،بادام درختی ۲۴ ریال ، کشمش آفتابی ۱۰ تا ۱۳ ریال و مویز ۱۰ تا ۱۵ ریال .

*** مواد نباتی**

تخم گشنیز کیلوئی ۳۰ ریال ، رازیانه ۴۵ ریال ، تخم هندوانه درهم ۲۳ ریال ، موم آب کرده ۱۴۰ ریال ، خاکشیر ۱۵ تا ۲۷ ریال ،بارهنك۶۵ ریال ، گل گاوزبان ۱۲۰ تا ۱۸۰ ریال ،گل بنفشه ۶۰ تا ۱۲۰ ریال ، تخم یونجه ۳۲ تا ۵۰ ریال و تخم‌شبدر ۱۱ریال

*** مواد حیوانی**

پوست گوسفند هر جلد ۱۴۰ ریال ، پوست بز ۶۰ ریال ،پوست گاومیش کیلوئی ۳۰ ریال ،پوست گاو خشك ۷۰ ریال ، چرم‌همدان ۱۰۰ تا ۱۲۵ ریال .

بهره برداری مطمئن :

وسیلهٔ تجهیزات مهندسی برق ـ ساخت رومانی

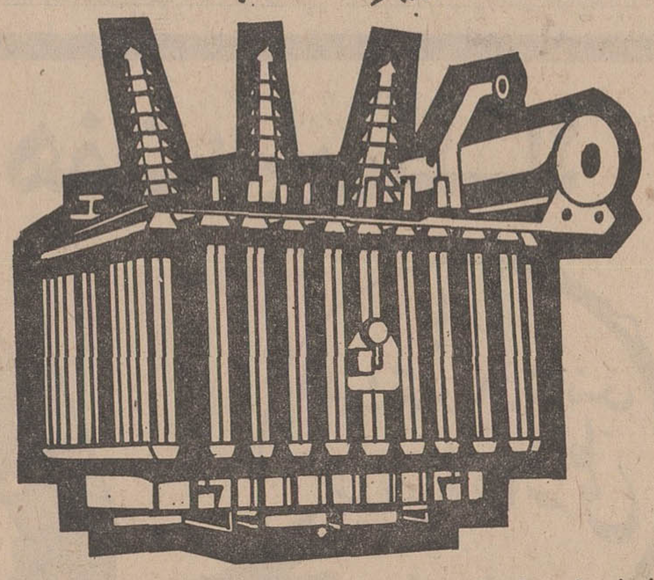

ترانسفورماتورهای آهنی : Pig-iron transformers:

الف- برای توزیع از ۱۰۰ تا ۱۶۰۰ کیلوولت آمپر KVA

ب- بالا برنده و پائین آورنده step-up and step-down ۲ سیمه و ۳ سیمه

بقدرت تا ۲۰۰٫۰۰۰ کیلوولت آمپر KVA و ولتاژ ۲۲۰ کیلوولت ۷۰ بایا بدون‌دستگاه خودکار تنظیم کننده بار برق ـ خنك کردن‌طبیعی یا مصنوعی .

ایستگاه های ترانسفورماتور : Transformer stations:

۱۰۰ و ۲۰۰ کیلوولت آمپر ولتاژ ۶ـ ۱۰ـ ۱۵ـ ۲۰ کیلوولت KV شامل تمام تجهیزات لازم : جدا کننده separators ولتاژ قوی ـ کنترول ترانسفورماتور و ولتاژ ضعیف لوازم اندازه‌گیری طرح استاندارد یا برای مناطق گرمسیر (TH and TA)

لوازم ولتاژ متوسط و قوی :

ترانسفورماتور های ولتاژ و جریان ـسویچ های قطع کننده تحت لیسانس Delle جداکننده الکتریکی separators یك فازوسه‌فاز

کندانسور تقویت : Lower condensors:

برای بهتر کردن فاکتور قدرت در طرح‌سه‌فاز برای ولتاژ های ۳۸۰ـ ۵۰۰ـ ۱۰۰۰ ولت و طرح یك فاز برای ولتاژ های ۹۱۰ ـ ۶۳۰۰ ولت ـ قدرت کلی 15 KVAR با۱۰٪ کم‌وزیاد- در صورت تقاضا وسیله گریدکندنسینك باتریز grid condensing batteries میتوان مجهز نمود .

صادرکننده : ماشین اکسپرت بخارست رومانی

MAŞINEXPORT
FOREIGN TRADE STATE COMPANY BUCHAREST ROMANIA
BUCHAREST - ROMANIA
7, Magheru Blvd. Telex : 216
Cables : MASEXPORT Bucharest

خواهشمنداست دعوت ما را برای دیداری‌ازنمایشگاه کالاهای صادراتی‌رومانی واقع‌درخیابان‌سعدی شمالی ساختمان زیبا شماره ۲۵۳ بپذیرید وبرای اطلاعات بیشتر به‌قسمت بازرگانی رومانی در خیابان شاهرضا کوچه باتمانقلیچ شماره ۴۸۰ تلفن ۶۹۱۹۰ و ۶۵۶۴۴ مراجعه فرمائید

موتور و موتورپمپ دیزل کوپر

بامعروفیت جهانی ـ برای مصارف آبیاری وغیره از ۵ تا ۴۰ قوه اسب

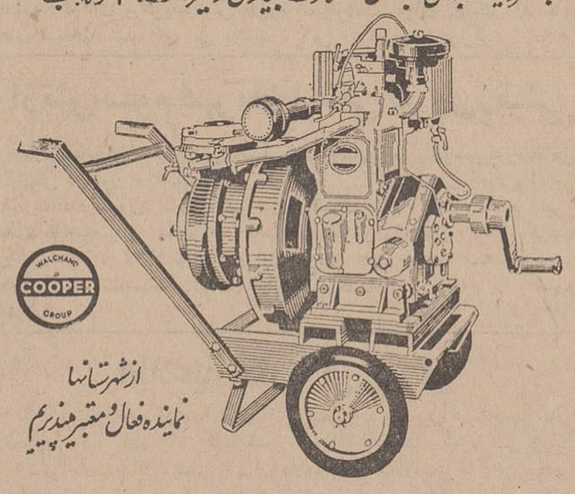

ازشهرستانها نماینده فعال و معتبر میپذیریم

نمایندهٔ کل درایران : شرکت تضامنی یوسف و آلبرت توفیق اول امیرکبیر پاساژ ۲۰ تلفن ۳۰۴۹۱۴ - ۳۰۲۶۳۰

SPONSORED BY THE INDIAN ENGINEERING EXPORT PROMOTION COUNCIL

ازشهرستانهائیکه نماینده نداریم نماینده فعال پذیرفته میشود

ورزش

امریکا غول تازه دنیای فوتبال حرفه‌ای

دلارهای بی‌حساب این سرزمین صیاد بزرگ توپچی‌های حرفه‌ای اروپاست!

از این پس دنیای فوتبال حرفه‌ای با مدعی تازه‌ای روبرو خواهدشد، نورسیده‌ای که میکوشد ،درسایه دلار از هر غیر ممکنی ،امید سازد این نوزاد غیر طبیعی فوتبال حرفه‌ای که کارشناسان بزرگ ورزش فوتبال را مضطرب کرده است. ایالات متحده سرزمین‌چمن های بدون توپچی و دلار های بی حساب است ! بطوریکه روزنامه های ورزشی این کشور اطلاع می‌دهند ، بزودی اولین دوره‌مسابقات قهرمانی فوتبال سراسری این کشور با شرکت هفده تیم وبیش از دویست فوتبالیست درجه یك که اکثر قریب باتفاق آنها از سر زمین های صاحب فوتبال اروپا و یا امریکای لاتین بارقمهای سرسام‌آوری خریداری‌وبه‌آمریکا آورده شده‌اند ، آغاز خواهدشد طبق اطلاعی که بوجود آورندگان فوتبال حرفه‌ای در اختیارمطبوعات گذارده‌اند بازیکنانی که در این هفده تیم عضویت دارند ،هیچیك از صد و پنجاه هزار دلار کمتر خریداری نشده‌اند (مبلغی بالغ بر یك میلیون و صد هزار تومان) در حالیکه گرانترین آنها بمبلغ سیصد هزار دلار قیمت گذارده شده‌اند و از همین آغاز کاررزش هر تیم بر مبنای قیمت بازیکنانی که در خدمت خود دارند ، تعیین شده است ، برای رهبری این‌تیم نیز مربیان نامداری چون «بابی روسون » بازیکن قدیمی تیم ملی انگلستان بخدمت گرفته شده‌اند «روبسون » تیم «وانکوور » را زیر نظر گرفته ، گذشته از او - «فرانس پوشکاش » بازیکن‌مشهور تیم ملی مجارستان نیز در جمع مربیان سرشناس تیمهای تازه حیات یافته امریکا میباشد .

مسئله‌ای که در ابتدای شکل گرفتن تیمهای فوتبال حرفه‌ای آمریکائی بسیار غامض‌وحل‌نشدنی بنظر میرسید ،عدم پذیرش قرار داد بوسیله بعضی از بازیکنان اروپائی از جمله اسکاتلند برای تیم های آمریکائی بود .

یکسالی که آمریکائیها باین کار اقدام کرده‌اند همه کشور های اروپا بجز«انگلستان» -«اسکاتلند» و «ولز» سرانجام ناچار به موافقت گردیدند ، و در حال حاضر بیشتر از تمام اروپابازیکنان اسکاندیناوی (سوئد - نروژ - فنلاند)در تیمهای آمریکائی عضویت‌دارندولی بطوری که رئیس هیات مدیره باشگاه های فوتبال آمریکا در آخرین مصاحبه مطبوعاتی خود در این باره اعلام داشته است ، بزودی‌مسئله مخالفت دو فدراسیون فوتبال اسکاتلند و انگلیس را از طریق مراجع‌سیاسی حل خواهد نمود و این بزرگترین حادثه دنیای‌فوتبال طی سالهای‌اخیر است چون تابحال هرگز سابقه نداشته است که مسائل بغرنج فوتبال از طریق‌مقامات سیاسی‌مورد بررسی و حل و فصل قرار گیرد.

*** در صدر تیم ها**

اکنون در صدر هفده تیم کنونی فوتبال تازه رشد کرده امریکا تیم جوان «هویدور» قرار دارد که سال پیش با سود بردن‌از بازیکن‌مشهور دانمارکی در تیم خود اولین جام قهرمانی را بدست آورد ، تیم «هویدور» یك تیم کاملا ثروتمندو مربوط به باشگاه ورزشی شهر «واشنگتن» میباشد . ولی بطوریکه پیش بینی میشود در بازیهای‌امسال تیم باشگاه «بوستون» از ایالت «بوستون امریکا» باحتمال قوی‌مقام «هویدور» را بدست آورد . این پیش بینی بیشتر بخاطر تدارکات فراوان صاحبان این تیم برای خریداری هرچه بیشتر بازیکنان شماره یك اروپا میباشد .

آخرین نفری که برای این تیم خریداری شده «اریك دایربورك» سنتر فوروارد تیم ملی دانمارك‌است که در آخرین مسابقه دو تیم ملی دانمارك و نروژ موفق شده است به تنهائی پنج گل به ثمر برساند ، این مرد بزرك فوتبال ، دویست‌و پنجاه هزار دلار خریداری شده است !

نکته بسیار مهمی که اکنون در فوتبال آمریکابچشم میخورد ،وجود بیش از اندازه بازیکنان دانمارکی و سوئدی است و علت عمده آن اینست که فوتبالیست های این دو کشور هنوز درچهار چوب‌آماتوریزم زندگی میکنند و طبیعی است در چنین شرایطی خیلی آسان بصید صیادان حرفه‌ای میافتند .

«سراستانلی روس» رئیس انگلیسی فدراسیون بین‌المللی فوتبال درمورد این اقدامات‌سریع امریکائیهابرای قوی کردن تیمهای‌فوتبال خوداظهار داشت اگر صاحبان تیمهای فوتبال حرفه‌ای اروپا در پی راه چاره‌ای نباشند ، امریکائیها در کمتر از یکسال بهترین بازیکنان دنیا را در استادیومهای آمریکا ملاقات خواهند کرد ، چه دشوار است در مقابل دلار های بی حساب آمریکا توپچی های پراشتهای اروپا رامهار کرد !

بهر حال اگر وضع بهمین‌منوال پیش رود خیلی زود حکومت اروپا بر فوتبال حرفه‌ای جهان بوسیله امریکائیها سقوط خواهد کرد .

آزمایشی دیگر برای کاپ آریامهر

فدراسیون کشتی معتقد بود که درمرحله دوم‌مسابقات کاپ‌آریامهر بعضی از قهرمانان که شایستگی داشته‌اندبعلل گوناگون‌نتوانسته‌اند درمسابقات شرکت نمایندو بهمین جهت یکدوره مسابقه دیگر بین بعضی از قهرمانان شناخته شده انجام داد .

در وزن اول میرهادی نفر چهارم مرحله دوم جهت یك آزمایش مجدد در مقابل جوادی کشتی‌گیر شهرستان کرج قرار گرفت و با امتیاز مغلوب‌شد . دروزن اول سه نفر شرکت کننده‌دراردو شایستگی بیشتری تاکنون‌از خود نشان‌داده‌اند جوادی اینك بایستی‌در مقابل‌اسدی آزمایش شود . در وزن دوم رضائی کشتی‌گیر شهرستان قم در مقابل حسین حیدری قرار گرفت. حیدری در مرحله دوم کاپ آریامهر واقعا بمقامی که شایسته بود نرسید ، درواقع‌مسابقه‌وزن‌دوم‌جهت‌آزمایش بیشترحیدری‌بود ،اوبا مسابقه‌ای‌که بارضائی برگزار کرد بااینکه در دقایق اول امتیاز هم از دست داد ولی‌در دقایق بعدی در قالب یك جنگنده هوشیار باامتیاز پیروزشد، حیدری اینك در مقابل گرشاسبی کشتی گیر شهرری قرار میگیرد. اگر براو هم پیروز شود بمصاف عشری خواهد رفت ، دروزن چهارم بااینکه دعوت شدگان بیش‌از وزن های دیگر بودند ولی جز رحمانی بقیه درموقع‌وزن کشی‌حاضرنشدند، در نتیجه رحمانی بدون رقیب اینك در مقابل رمضان قرار میگیرد که نفرسوم مرحله‌دوم مسابقات‌شناخته شده است، رمضان‌یك‌باربر رحمانی بپیروزشد واین مسابقه جنبه انتقامی دارد .

دروزن پنجم که قرار بود مسابقه بین ابرقوئی - محمدی - تهامی برگزار شود محمدی برای وزن‌کشی حاضر نشد ، ابرقوئی هم از ناحیه دنده آسیب دیده‌در نتیجه تهامی میتواند یکی از شرکت کنندگان مسابقات کاپ آریامهر باشد .

دروزن ششم و هفتم قرار است چند کشتی برگزار شود ولی در وزن هشتم یك‌کشتی بین غنی و اکبری برگزارشد که غنی‌به‌آسانی براکبری پیروزشد،البته‌برخورداری هم‌دعوت شد ولی در مسابقه‌شرکت نکرد .

دروزن هفتم قرار بود یك‌کشتی بین منصور مهدی‌زاده ، وافشار برگزار شود ولی مهدی‌زاده مانند سال گذشته از شرکت در مسابقه عذرخواست ، البته بیماری ودرد ناحیه کمرباعث‌عدم‌شرکت‌وی اعلام شده‌است. مهدی‌زاده‌تاهفته گذشته بناباظهار مسئولین فدراسیون در آمادگی کامل بسر میبرد واز او رضایت کامل حاصل بوده حتی مسئولین پارا فراتر گذاشته مقام شایسته‌ای درمسابقات‌کاپ‌آریامهر برای‌او پیش بینی میکردند ، ما معتقدیم که فدراسیون بایستی با یك جلسه پزشکی مهدی‌زاده را تحت معاینه دقیق قرار دهد که‌اگر واقعا بیمار است برای بهبود او تلاش کند واگر سالم است علت دیگررا جستجو کند .

انجمن، تاج ، آرارات ، تهران جوان چهره های درخشان بسکتبال بانوان

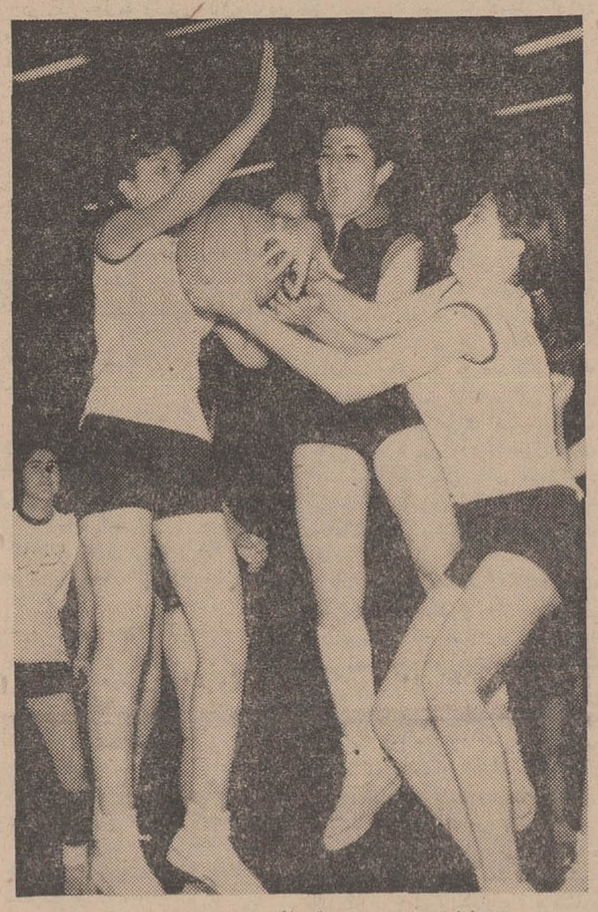

سیمین‌شفیقی چهره بزرك تهرانجوان درمیان دو مدافع حریف

باپشت سر گذاردن دومین شب مسابقات قهرمانی بسکتبال باشگاه های تهران در کادر بانوان که نه‌تیم در آن شرکت دارند چهره های‌تیم های امید روشنتر شد ، گر چه انجمن با پیروزی حیرت آوری‌درشب نخست در مقابل آریا «۵-۱۱۸»همه راخیره کرد ولی نباید تهران جوان تاج ، آرارات رادراین‌میان فراموش نمود، بخصوص تهران جوان که سه چهره بزرك این‌تیم‌اعظم‌اسکندری سیمین شفیعی و مینا محبی دربهترین فرم ممکن بسر می برند .

*** تهرانجوان و آتش‌نشانی**

تهرانجوان در دیدار جوان‌آتش نشانی یك بازی‌سریع حساب‌شده، باآرایشی قابل توجه نشان داد ، با وجود اینکه حریف‌خوب ظاهر شد ۲۰-۸۹ مغلوب تهران جوان گردید وقت اول نتیجه ۱۲-۴۱ بسودتهران جوان‌بودوبااین‌حساب روشن است که‌در دو نیمه بازی یك حالت تعادل وهم‌آهنگی وجود داشته است،عذرا ملك مهره خوب ، تهران جوان بعلت ضربدیدگی یا مدتی است در تمرینات تیم حاضر نمی شود، ازاو که بگذریم‌سایر مهره های گذشته لیلاامامی ، سیمین شفیعی ، اعظم اسکندری و مینامحبی مهره‌های ثابت‌تیم‌فرمی دلخواه و درخشان دارند و با آنچه در اولین دیدارارائه کردنداضطراب تازه‌ای برای تیم های مدعی بوجود آوردند گرچه غیبت ملك نگذاشت این تیم باچهره کامل خود بمیدان آید ولی وجود «ژانت ساورا» و یاسمن‌بنی‌مصطفوی دراین دیدار تاحدودی‌جای اوراپر کرده بود ، تهران جوان یك تیم استخوانداری باقدرت دفاعی قابل توجه است ضمن اینکه در حمله قدرت‌دید، توپ پخش کردن لیلا امامی و فرم‌زمان حال سه چهره‌خوب تیم می توانند سخت برای حریفانی چون تاج-آرارات و انجمن‌خطرناك باشد .

*** تیمی باآینده درخشان**

آتش نشانی یك تیم جوان و پر انرژی است که در گذشته با نام فردوسی آن‌رادر میدان میدیدیم منیژه بهمن ، ناهید امجدی ،زهره شهابی ، بهیه بهمن ، ژیلاجهان بین در سطح‌این دو تیم نباشد باید فاطمه گنبدای و فریده‌انیس چهره سرنوشت عنوان نخست رادر دیدار های شناخته شده تیم می باشند . این دو تیم جستجو کرد .

این تیم گرچه مقابل تهران جوان با اختلاف ۶۹ امتیاز مغلوب گردید ولی رویهم تیمی است که می توان به آینده آن امید داشت ، و بعداز تاج ، آرارات ،تهران جوان‌وانجمن نسبت به سایرین زورمند ترمی‌باشد

*** تیم تاج وپاس**

تاج سومین تیمی است که از گروه بزرگان بمیدان آمده است و اگر آرارات نیز آرایش جدیدش رادر نخستین بازی نشان دهد مقایسه چهار تیم مدعی آسانتر خواهد بود ، مینا رکنی ، فرشته گلستانه ، ایران پناه ، ماه گنج، نیکو نموسیان‌و غریبان مهره‌های ثابت تاج هستند ضمنادراین دوره چهره‌های تازه‌ای نیزبه‌این جمع افزوده شده است پاس مقابل‌تاج همانقدر اظهار وجود کرد که ممکن بود ولی ، تاج مقابل پاس‌همه قدرت‌خودرا ارائه نکرد .در غیر اینصورت خیلی‌بیشتر از ۲۱-۵۱ امتیاز بدست می آمد ، ولی در جمع سه چهره مدعی بابازی‌های ارائه‌شده تهران جوان ، انجمن آماده تر از تاج‌خودرا نشان داده‌اندو اگرآرارات های شناخته شده تیم می باشند . این دو تیم جستجو کرد .

علوم قهرمان کشتی فرنگی دانشگاه

*مسابقات قهرمانی کشتی فرنگی دانشگاه تهران با شرکت ۳۴ نفر از کشتی‌گیران دانشگاه هفته گذشته طی دو شب در سالن ورزشی دانشگاه انجام شد و در نتیجه نفرات اول تا سوم هروزن به‌این شرح معرفی‌شدند:

وزن اول : ۱- ناصرقلی صفاری از جنگلداری ۲- عبدالمحمد شیخی از حقوق و اقتصاد ۳-احمد صابری‌قمی از ادبیات .

وزن دوم : ۱- منصور زبردست از حقوق و اقتصاد ۲- محمدپورهوشیار از علوم ۳- عزت‌الله برهانی از هنر های زیبا .

وزن سوم : ۱- مهدی فرهنگی از کشاورزی ۲- مجتبی سیف‌الهی از دامپزشکی ۳- محمد حسین جوادیان از علوم .

وزن‌چهارم : ۱-محمدمهدی صالحی از دامپزشکی ۲-مهدی‌شریف ازحقوق و اقتصاد ۳- یدالله اسماعیلی ازعلوم

وزن پنجم : ۱ - جوانمرد قلیچ‌خانی از علوم ۲- محمد صادق کاوه از علوم تربیتی ۳- علی‌اصغر نظری‌از دامپزشکی

وزن ششم : ۱- عباس صنعتی از علوم ۲- صحاف امینی از کشاورزی ۳- جهانگیرملك زهتاب از علوم‌اداری به‌این ترتیب‌تیم کشتی فرنگی‌دانشکده علوم با بیست امتیاز بعنوان قهرمان دانشگاه برگزیده شد و تیمهای حقوق و اقتصاد و دامپزشکی عنوانهای دوم و سوم را کسب کردند.

«یولاندابلاش» ازدواج کرد

سرانجام «یولاندابلاش» قهرمان استثنائی پرش ارتفاع بانوان‌جهان ازکشور رومانی به‌تمام شایعاتی‌که درباره او برسرزبانهابود خاتمه‌داد، برخی‌از کارشناسان ورزش جهان مدتها او رامتهم کرده بودند که یك زن کامل نیست وبعد به‌شایعه رابطه عاشقانه او بامربی چهل ساله‌اش «یون‌سوئتد» دامن زدند، ولی ازدواج‌اوبااین‌مرد هفته گذشته بهمه سروصدا هاخاتمه داد ،یولاندا اکنون سی‌و یکسال دارد واز سال ۱۹۶۱ بارکورد ۱۹۱سانتیمترعنوان قهرمانی جهان را درپرش ارتفاع‌به خود اختصاص داده است . شوهر «یولاندا» که‌اکنون مربی تیم ملی دوومیدانی بانوان رومانی است‌خود از قهرمانان مشهور دوومیدانی این کشور بوده‌ودرسال ۱۹۵۶بارکورد دومتر و ۵۵ میلیمتر عنوان‌قهرمانی مردان رادر پرش ارتفاع بامدال‌طلا بدست آورده است «یولاندابلاش» بعداز مراسم ازدواج بخبرنگاران گفت : بازهم تصمیم دارد ازعنوان جهانی خود دفاع‌نماید ، و بدون تردید تاپایان المپیك مکزیکو در میدانهای جهانی خواهد بود .

*دوشیزه «کتی‌واین‌رایت»قهرمان نوزده ساله استرالیائی ورکورددار شنای ۸۸۰ یاردو ۱۴۵۰یارد آزاد بانوان دنیا اعلام کردکه ازاین‌پس در هیچیك از مسابقات شنای جهان شرکت نخواهدکرد .تنها علتی‌که این دوشیزه قهرمان استرالیائی برای کناره گیری خود اعلام داشته است اشتغالات تحصیلی می‌باشد.

ارتش سوم قهرمان اسکی نیروی‌زمینی

در مسابقات قهرمانی اسکی دسته‌چهارم نیروی‌زمینی‌شاهنشاهی که طی دو روز در شمشك زیرنظر شعبه ورزش نیروی زمینی و با نظارت فدراسیون اسکی کشوربین ارتشهای یکم و دوم و سوم ونیرو های مخصوص و دانشگاه نظامی‌ولجستیکی ارتش انجام گرفت ارتش سوم با ۱۴ امتیاز مقام اول و واحد های نیروی مخصوص با ۸٫۵ امتیاز -لجستیکی با ۶امتیاز مقامهای دوم و سوم را کسب نمودند .

اطلاعیه اداره کل گمرك

بمنظور همکاری با بازرگانان محترم و تسهیل درترخیص کالا دستور داده شده گمرکات شهرستانها و ادارات گمرك تهران - مهرآباد - امانات پستی تهران علاوه براوقات رسمی تا آخراسفند ماه ۴۶ همه روزه ازساعت ۴ تا ۷بعدازظهر مفتوح و آماده قبول مراجعات باشند . امید است بازرگانان و مراجعان محترم برای ترخیص کالا از این فرصت استفاده فرمایند .

رئیس کل گمرك - دکترهادی

۱-۲ آ-۵۹۵۶۴

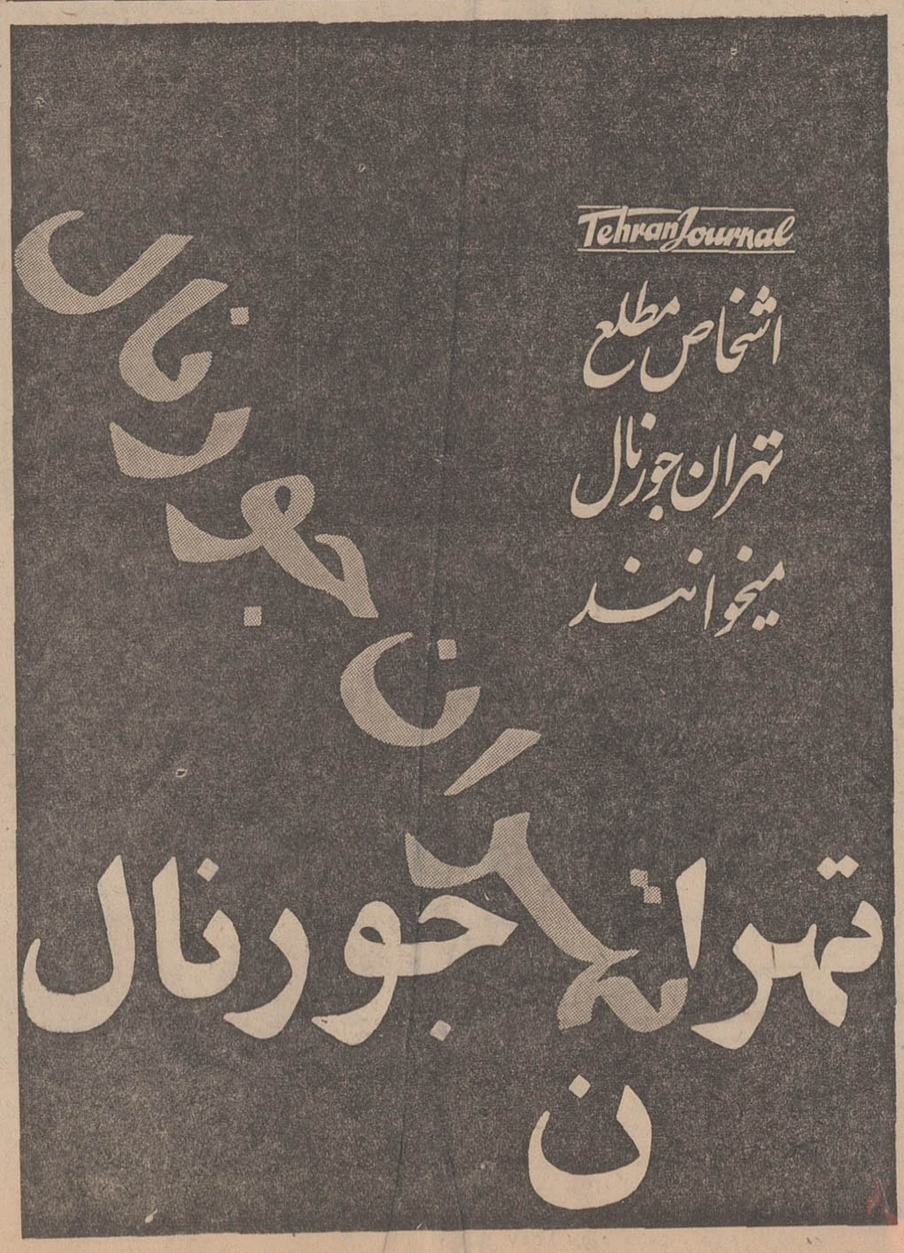

آگهی استخدام رسمی

مرکز تحقیقات و آموزش پزشکی فیروزگر بارعایت مقررات لایحه استخدام کشوری از طریق مسابقه و مصاحبه تعداد ۴نفر کارمند بشرح زیر استخدام مینماید .

شماره ردیف	عنوان‌شغل	تعداد مورد نیاز	گروه موقت شغل	حداقل‌مدرك تحصیلی‌لازم
۱-	متخصص جراح عمومی	۱	۷	دانشنامه دکتری و گواهینامه تخصصی
۲-	معاون و مربی فنون پرستاری	۱	۶	دانشنامه لیسانس درپرستاری وسابقه کافی در رشته مربوطه
۳-	مربی فنون پرستاری	۱	۶	» » »
۴-	مربی عملی فنون پرستاری	۱	۶	» » »

داوطلبین میتوانند تا تاریخ ۲۰ اسفند ماه سال جاری‌فرم‌زیر را تکمیل نموده وباپست‌سفارشی به‌کارگزینی این مرکز (تهران خیابان‌زاهد مرکز پزشکی فیروزگر) ارسال دارند .

نام نام‌خانوادگی نام‌پدر شماره‌شناسنامه

محل‌صدور تاریخ‌تولد آخرین مدرك تحصیلی و تخصصی

نوع شغل مورد درخواست سوابق خدمت

نشانی تلفن

۱-۳ آ-۵۲۷۲۰

خبرهای روز

وزیر نفت هندوستان بتهران می‌آید

آقای همایون کبیر وزیر نفت و سوخت هندوستان هفته آینده‌بنابه دعوت شرکت ملی نفت ایران به تهران خواهد آمد و ضمن بازدید از تاسیسات نفتی ایران مذاکراتی در زمینه همکاری های نفتی دو کشور بعمل خواهد آورد .

عزیمت آیت‌اله کفائی به عتبات عالیات

پیش از ظهر امروز حضرت آیت‌الله کفائی که چند روزی بود که در تهران اقامت داشت ، برای تشرف به‌اعتاب مقدسه تهران راباهواپیما بسوی عراق ترك کرد .

درفرودگاه جمعی از روحانیون و رجال ونمایندگان مجلسین ایشان‌را بدرقه کردند .

رئیس حسابداری تربیت‌بدنی

بنابه پیشنهاد تیمسار سرلشکر خسروانی و موافقت آقای وزیر دارائی ، آقای علی‌اصغر طبیب‌زاده معاون کل امورمالی وزارت‌بهداری بسمت ذیحساب‌و رئیس حسابداری سازمان تربیت بدنی و تفریحات سالم ایران منصوب و مشغول کار شد .

مراجعت فرمانده دانشکده افسری عراق

اداره‌روابط عمومی ستاد بزرك ارتشتاران اعلام داشت فرمانده دانشکده‌افسری عراق ساعت۸بامداد دیروز ازدانشگاه جنك دیدن کرد ودرساعت ۳بعد از ظهر در کاخ نخست‌وزیری با آقای هویدانخست وزیر ملاقات نمود .

وی‌دیشب‌در ضیافتی که‌ازطرف وابسته نظامی کشورعراق در ایران ترتیب‌داده‌شده‌بود شرکت جست .

فرمانده دانشکده افسری عراق وهمراهان ساعت ده و نیم بامداد امروز تهران را بقصد بغداد ترك نمودند .

هنرمندان رادیو در باشگاه پهلوی

سی‌ودومین برنامه از سلسله برنامه‌های هنر برای مردم ازساعت پنج‌ونیم فردا در باشگاه پهلوی، واقع در خیابان سی‌متری خیابان دانشگاه جنك با شرکت روانبخش، یاسمین ، طلیعه ، نازی افشار ، لواسانی ، گنجاوند ، پوررضا،برای درجه‌داران ادارات ستاد بزرك ارتشتاران واعضای خانواده‌های آنها اجرا میشود وجریان آن مستقیماز رادیو ایران و تلویزیون ملی پخش میشود.

کنسرت

امشب کنسرت‌میس‌ژاکلین‌شهبازیان خواننده ارمنی تبعه آمریکادرباشگاه آرارات بنفع امور خیریه‌اجراخواهد شد .

پلیس با خشونت‌مقدس باید جلوی هرج‌ومرج رانندگی رابگیرد

چهارمین جلسه‌سمینار راهنمائی کشور امروز باسخنرانی تیمسار سرتیپ صفاری شهردار تهران‌آغاز شد. شهردار تهران درباره مسئله راهنمائی ورانندگی از نظر عمومی‌و فنی صحبت کرد و گفت : هنوز اکثر طبقات مردم‌احساس‌نکرده‌اند که وضع مقررات و اجرای آنها بخاطر حفظ سلامتی و بهزیستی آنان است و آن تفاهم و همکاری که مورد نیاز است بین مردم و دستگاههای انتظامی وجود ندارد.

شهردار گفت : هفتاد درصد رانندگان از مقررات راهنمائی و رانندگی اطلاع صحیحی ندارندودر این باره باید اشاره شود که متاسفانه حتی بعضی مامورین راهنمائی ورانندگی اطلاعات و معلوماتشان ناقص است .

*** خشونت مقدس**

شهردار مامورین و افسران‌پلیس راهنمائی رادعوت کرد که با«خشونت مقدس» جلو هرج ومرج فعلی رانندگی را بگیرند شهردار تهران همچنین گفت : کار جلب عابرین پیاده بطور مستمر و پیگیر دنبال نگردید روی این اصل از این کار نتیجه‌ای حاصل نشد و این شل‌کن سفت‌کن‌ها باعث گردید که‌مردم جری‌تر شوند.

پلیس باید متخلفین را بطوردائم ومستمر راهنمائی و جریمه نمایدو این کار درموردبوق زدن اتومبیل‌ها دنبال شد و الان کمتر بوق زده میشود.

درباره اتومبیل‌های عروسی نیزاین کار باید بشدت دنبال شود که‌بوق زدن بی‌موقع آنها اسباب مزاحمت مردم را فراهم نکند .

*** نمونه است**

شهردار گفت با کوششهایی که شده است و همکاری و معاضدتی که مردم تبریز نشان‌دادند هم‌اکنون وضع رانندگی و عبور و مرور درآن شهر نمونه است. چندی پیش‌یکی از استادان دانشگاه تهران را که جهت تدریس به دانشگاه تبریز آمده و رعایت مقررات عبور ومرور رانکرده بود بکلانتری‌جلب نمودند واو راجریمه کردند .

*** رعایت مقررات**

متاسفانه باید بگویم افسران‌پلیس ومخصوصا ارتش رعایت مقررات راهنمایی و رانندگی رانمی‌کنند و مردم چون می‌بینند آنها که‌مربی ومجری قانون هستند به‌آن‌اعتنایی ندارند، از اجرای مقررات سرباز می‌زنند .

من اطلاع دارم که در اینمورد اوامری از مقامات‌مسئول صادرشده است که این افراد متخلف‌رابشدت مورد تعقیب قرار دهند.

*** مطالعه**

تیمسار صفاری گفت : تقلید منطقی و اصولی از غرب اشکالی ندارد وسپس‌اضافه کرد که‌تناسبات و معیار های‌اولیه جهت کنترل‌عبور ومروردرکشورما تهیه نشده است مثلا رابطه‌ی بین عرض خیابان و کشش آن دردست نیست و اگر ضوابطی نیز در دست باشد کامل نمی باشد . هم‌اکنون ما بوسیله مهندسین مشاور در شهرداری سرگرم مطالعه این ضوابط و تناسبات هستیم‌ویك واحدتحقیقاتی و برنامه ریزی برای این منظوردر شهرداری بوجود آمده است .

*** سئوال از شهردار**

پس از پایان سخنان شهردار تهران سرهنك نوروزی رئیس‌اداره راهنمائی کشور سئوالاتی را که وسیله‌افسران‌پلیس راهنمائی‌عنوان شده بود مطرح کرد و تیمسار صفاری ضمن دادن توضیحات کافی باین سئوالات گفت : بعد از این تاسیس سینما ها باموافقت پلیس انتظامی و در صورت داشتن محل پارکینك مناسب صورت خواهد گرفت و البته سینما های موجود نیز که دارای نقایصی از این‌لحاظ هستند باید بهر صورت که امکان دارد این نقص را رفع نمایند .

*** پارکومتر**

درمورد نصب‌پارکو متر شهردار گفت همانطور که اطلاع دارید در تمام کوچه ها و خیابان ها تابلوی توقف ممنوع زده شده است و با این وضعیت من میخواهم سئوال بکنم که پارکومتر را کجا باید نصب کرد ؟ اما از این گذشته هم‌اکنون در مهندسی ترافیك شهرداری انواع پارکو متر هائی که ازنقاط مختلف‌دنیا رسیده‌است مورد بررسی قرار میگیرد که ملاحظه شودکدامیك مناسب‌وضع کشور ما است و بدون شك در تهران پارکو متر نصب خواهیم کرد .

*** محدوده تهران**

شهردار گفت : محدوده شهر تهران تا دو سه هفته دیگر اعلام میشود این محدوده برای ۲۵ سال آینده است‌در عین‌حال یك‌محدوده دیگر نیز جهت احداث تاسیسات مختلف برای پنج سال آینده‌اعلام میگردد .

*** مخالف بودیم**

شهردار درباره احداث ساختمان های چندین طبقه در مرکز شهر تهران و منجمله ساختمان بزرك وزارت پست‌و تلگراف و تلفن‌که در میدان سپه در دست اقدام است توضیحات مفصلی داد و ضمن آن گفت : شهرداری تهران زیربار نمی‌رفت ولی وقتی‌اطلاع‌حاصل کرد که اداره پلیس موافقت کرده است که از فردا وزارت پست‌و تلگراف نه‌تنها شش متر از پیاده‌رو بلکه شش‌متر از سواره رو میدان‌سپه را نیز جهت دیوارکشی و انجام کارهای ساختمان‌بگیرد‌ناچارموافقت کرد .

در این صورت آقایان ملاحظه می‌فرمایند که تقصیر ازدحام در میدان سپه تنها متوجه شهرداری نیست‌ولی در هرحال نقشه‌هایی‌برای میدان سپه در دست اقدام‌داریم.

*** انتقال گاراژها**

شهردار گفت که در تهران‌با کمك سرمایه های خصوصی پارکینك های زیر زمینی و چند طبقه ساخته خواهد شد . در مورد انتقال گاراژها و موسسات مسافربری نیز بعلت اینکه نقشه جامع شهر در دست تهیه است فعلا کاری از دست ما ساخته نیست والا طبق قانون همین الان گاراژدارها حاضر هستند که‌محل کارشان را به خارج شهر منتقل نمایند و از ما می‌پرسند که‌بکجا برویم و ما فعلا جای مشخصی برای این کار نمی‌توانیم تعیین نمائیم تا مقدمات و امکانات لازم فراهم گردد .

البته این کار صورت خواهد گرفت و محل این موسسات به پارکینك‌ها و سایر اماکن عمومی اختصاص خواهد یافت .

*** طواف**

تیمسار صفاری اضافه کرد :در تهران ۱۴ هزار طواف وجود دارد که همه اهل شهرستانها هستند **ظاهرا شهرداریها برای این منظور اجازه‌کار باین طوافان‌دادند که جلو گران فروشی گرفته‌شود ولی در عمل‌ملاحظه شد که این عده از دیگران گرانتر می‌فروشند.**

شکی نیست که این افراد اهل این مملکت هستند و باید زندگی خود را بگذرانند اما باید ترتیبی داده شود که این کار نظم وترتیبی داشته باشد . شهردار برای‌مبارزه با طوافان سیار و جلوگیری از مزاحمت آنان از پلیس استمداد کرد .

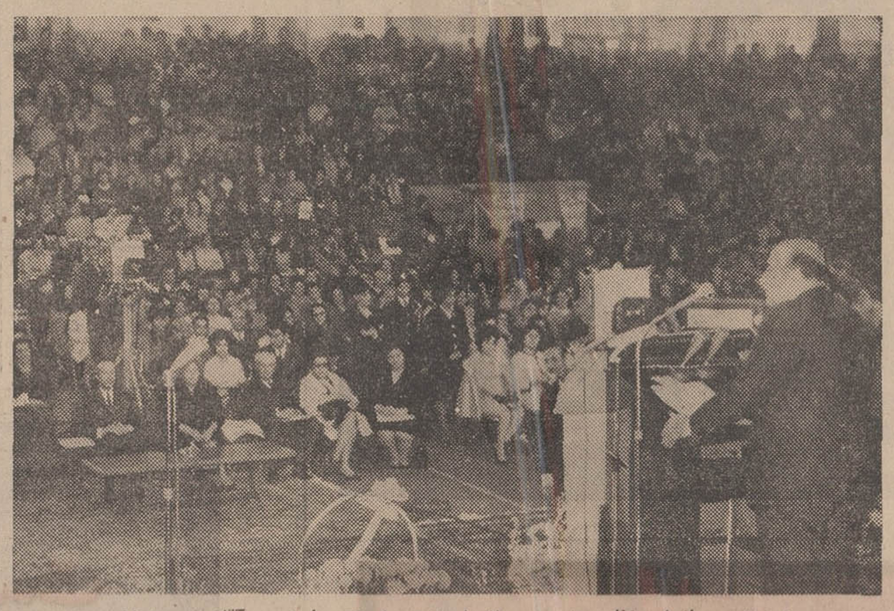

عصردیروز جشن سازمان زنان بمناسبت سالروز هشتم اسفند باحضور آقای هویدا نخست‌وزیر در استادیوم‌محمدرضاشاه برگزار شد . در همین جلسه بود که‌آقای نخست‌وزیر ضمن اظهارات خود، بخانمها ایرادگرفت‌که چرا آنها که «ماه» هستند آرم پرچم خودرا «خورشید»انتخاب کرده‌اند،خانمها هم جواب‌دادند که زن امروز« ماه مجلس» نیست بلکه خورشیداست شرح‌درصفحه زنان (صفحه۱۸)

وزیرکشور گفت :

۷۰درصد ساکنین تهران

ازپرداخت عوارض جدید معافند

امروز باردیگر آقای عبدالرضا انصاری وزیر کشورنکاتی ازلایحه نوسازی و عمران شهر ها را برای خبرنگاران تشریح کرد. درمصاحبه امروزتیمسارصفاری‌شهرداری‌تهران نیز درباره‌وصول‌عوارض توضیحاتی داد .

وزیر کشور در مصاحبه امروز گفت : با معافیت هائی که درلایحه پیش‌بینی شده‌وباتوجه باینکه‌حدود ۵۰درصد ازساکنین تهران اجاره‌نشین هستند و ۲۰ درصد نیزخانه های ۳۰ ـ ۴۰ هزار تومانی دارند باید گفت لایحه جدید مشمول‌حال بیش‌از ۳۰ درصد از متمکنین‌شهر نمیشود درواقع به نحوی ۷۰درصد ساکنین تهران از پرداخت عوارض معافند !

عده زیادی هم سالی بیش ازده تومان عوارض نمیدهند . (مشروح اظهارات وزیر کشور و شهردار در شماره فردا منتشر میشود) .

ضمن رسیدگی هائی که‌توسط بازرسان کل‌کشور بعمل‌آمد

۵ کارمندشهرداری اصفهان برکنار شدند

امروز نیز هیئت های بازرسی کل کشور رسیدگی به شکایات اهالی شهرستانها را دنبال کردند، صبح‌امروز طی ملاقاتیکه‌بین آقای صنعتی عضو هیئت مشورتی‌روزنامه اطلاعات در کرمان و بازرسان اعزامی صورت گرفت قرار شد ، هیئت‌بازرسی نخست‌وزیری فردادر جلسه‌هیات مشورتی روزنامه‌اطلاعات که در اداره سرپرستی نمایندگان و خبرنگاران‌استان کرمان تشکیل میشود شرکت جویند تا باآشنائی بیشتر بمشکلات مردم که ازمدت ها پیش در جلسات هیات مشورتی مورد بحث بوده مشترکا راههای اساسی برای رفع مسائل موجود بیابند .

همچنین در ملاقات امروز آقای صنعتی با بازرسان اعزامی موضوع اشکالات ثبتی‌واراضی محدوده‌شهر کرمان مطرح گردید

*** در اصفهان**

هیات بازرسی کل کشور که‌در ساختمان شهرداری اصفهان‌سرگرم رسیدگی به شکایات اهالی این استان هستند ، صبح امروزبااابلاغ رسمی ، رئیس سابق حسابداری ، و روسای امور شهر و در آمد شهرداری و رئیس سابق برزن ۳ ویکی از کارمندان دایره فنی شهرداری را بعلت سوء استفاده‌از مقام خود از کار برکنار نمود .

طبق اظهار بازرسان اعزامی ، پرونده برکنارشدگان جهت‌تعقیب بدادگاههای کیفری واداری‌فرستاده خواهد شد . بیشتر شکایاتی که تسلیم هیات بازرسی گردیده‌است مربوط بوضع تعریض خیابانهای شهر است که شهرداری اصفهان بعلت نداشتن نقشه‌صحیح تکلیف آنها راتاکنون روشن نکرده‌است.

*** درساری**

بازرسان اعزامی به مازندران‌از ساعت ۸صبح‌امروز مجددارسیدگی بشکایات مردم را در ساختمان شهرداری ساری شروع کردند .

شخصی اطلاع داد که اداره آموزش و پرورش شیرگاه تعدادی از ساختمان های ایستگاه راه‌آهن را غصب کرده است برای‌رسیدگی باین موضوع از اداره آموزش و پرورش شیرگاه توضیح خواسته شدو پاسخ رسید که این شکایت کاملا وارد است‌ولی این اداره‌برای خریداری یا اجاره ساختمان ها بودجه‌ای ندارد .

رئیس جمهوری آلمان‌بایجاد اردوگاه مرك متهم شد

غربی‌با بحران تازه‌ای مواجه شده که ناشی‌از اتهامی است که به پرزیدنت‌لوبکه رئیس‌جمهوری این کشور وارد شده‌است . مجله «اشترن» اخیرا نوشت که‌پرزیدنت لوبکه در دوران حکومت هیتلر فرمان‌ساختمان یك‌اردوگاه مرك را صادر کرده‌است . «اشترن» نوشت پرزیدنت لوبکه باید ثابت‌کند که این‌اتهام دروغ است‌و در غیراین صورت‌باید استعفا کند .

کابینه‌آلمان غربی برای‌رسیدگی باین‌اتهام امروز جلسه فوق‌العاده تشکیل‌میدهد

صد تومان

بقیه از صفحه اول

خواهد شد. این اضافه حقوق تنها درماه اسفند پرداخت میگردد و از اول سال جاری حقوق این دسته‌از آموزگاران طبق تصمیم هیئت‌دولت که قبلا اعلام شده پرداخت میشود.

بقرار اطلاع این تصمیم بدنبال گزارشی‌که از طرف کمیسیون رسیدگی بدرخواستهای معلمین‌تهیه و تسلیم آقای نخست‌وزیر شده ، اتخاذ گردیده است .

خبرنگارما مینویسد : یکی از تصمیمات مهم دیگری که درمورد آموزگاران و دبیران در کمیسیون مزبور اتخاذ شده است این است که آئین‌نامه طبقه‌بندی مشاغل‌جهت کادر آموزشی طوری تهیه شود که حداکثر حقوق رشته آموزشی از حداکثر حقوق پایه فعلی‌آموزگاری و دبیری بیشتر باشد .

خبرنگارما مینویسد بااین ترتیب حداکثر حقوق دبیران که بارتبه۱۰ دبیری ۲۲۲۰ تومان است از گروه ۸هم بالاتر خواهد رفت . همچنین در مورد آموزگاران نیز آئین‌نامه طبقه‌بندی مشاغل‌طوری‌تنظیم‌میگردد که قادر باستفاده از آخرین حقوق استخدامی باشند .

درتظاهرات تکزاس :

اتومبیل حامل جانسون را با بطری هدف قراردادند

تکزاس ـ امریکا ـ رویتر ـ امروزعده‌معدودی‌دانشجوی‌دانشگاه تکزاس علیه پرزیدنت جانسون تظاهر کردند و اتومبیل او را با بطری مورد حمله قرار دادند . جانسون مدت ۶روز در تکزاس بسر می برد ودیشب در یك‌ضیافت به مناسبت روز تولد«جان کونالی» فرماندار تکزاس شرکت کرداما هنگامی که از محل این ضیافت خارج میشدباتظاهرات عده‌معدودی دانشجو روبروشد . یکی از شهود عینی به خبرنگاران گفت‌معلوم‌نشد بطری که دانشجویان به طرف اتومبیل جان پرت کردند با اتومبیل برخورد کردیانه.

حادثه‌ای در پارك شهر

این‌عده‌از پشت نرده های پارك‌شهر فعالیت مامورینی‌راکه‌سرگرم بیرون آوردن جنازه زنی‌در حدود۳۷ساله از داخل استخر پارك‌هستند تماشا می کنند .

هنوز معلوم نیست‌که این زن‌هنگام عبوراز کنار استخر به‌داخل آن افتاده و خفه شده ویا خود راغرق کرده‌است. هویت این زن نیز هنوز کشف‌نشده است .

درگذشت نماینده مریوان

باکمال تاسف اطلاع حاصل‌شد که‌آقای دکترهمایون معتمدوزیری نماینده مریوان در مجلس شورای ملی دراثر خونریزی ناگهانی‌معده زندگی را بدرود گفت.

فقید سعید تا ساعت هفت‌ونیم بعداز ظهر دیروز در جلسه علنی فوق‌العاده مجلس که‌برای رسیدگی به‌لایحه برنامه‌چهارم عمرانی کشور تشکیل شده بود حضور داشت .

شادروان‌دکتر همایون‌معتمدوزیری بسال ۱۳۰۰ در مریوان بدنیاآمد.

پس‌از اتمام تحصیلات متوسطه در مولد خود وارد دانشکده حقوق دانشگاه تهران شد و باخذ درجه لیسانس در رشته‌علوم سیاسی‌موفق گردید .

وی سپس‌ازدانشگاه های‌پاریس و ژنو موفق بدریافت درجه دکترای علوم سیاسی شد .

شادروان دکتر همایون معتمد‌وزیری در مراجعت بایران عضو اداره عمران شد و بریاست اداره کل عمران استان کردستان‌منصوب گردید .

در سال ۱۳۴۲ بازرس دولت‌در سازمان مسکن شد و در انتخابات دوره بیست‌و دوم مجلس شورای ملی از مریوان بنمایندگی مجلس انتخاب شد .

وی از حضرت‌ژنرال دوگل‌باخذ نشان افسیسه دتوال‌نوار موفق‌شده است .

درگذشت‌شادروان دکترهمایون معتمد وزیری باعث کمال تاسف گردید و ما‌این‌مصیبت‌را به‌خاندان فقید سعید و بخصوص آقای دکتر فریدون معتمد وزیری معاون کل وزارت اطلاعات و برادر آن مرحوم صمیمانه تسلیت میگوئیم .

سال آینده کارمندان دولت

اضافه حقوق میگیرند

بقیه از صفحه ٤

گزارش خبرنگار ما حاکی است که دولت در جلسه عصر امروز یا در جلسه دیگر کمیسیون بودجه تبصره‌های لازم‌رابرای تامین۲۰۵۰ میلیون ریال اعتبار وهمچنین مجوز اعطای یك رتبه را به‌بودجه سال ۱۳۴۷ علاوه خواهد کرد.

ورقم ۳۰۰ میلیون ریال اعتبارترمیم حقوق کارمندان که قبلا در بودجه ۴۷ گنجانده شده بود بعد ازبند٤ تبصره‌های جدید به ۲۰۵۰ میلیون ریال اصلاح خواهد شد.

مابه‌التفاوت این دو رقم که ۱۷۵۰ میلیون ریال میباشد از فصول عیر عمرانی بودجه کسر خواهد شدودر نتیجه دولت به ارقام درآمدو هزینه بودجه ۴۷ دست نخواهد زد وبودجه کماکان‌متعادل بتصویب مجلسین خواهد رسید.

در کمیسیون بودجه

ساعت ۹ صبح امروز کمیسیون بودجه مجلس شورای ملی بریاست آقای سید محمد علی مرتضوی و با حضور آقای هویدا نخست وزیر و چندتن از آقایان وزیران ومتخصصان بودجه تشکیل گردید و رسیدگی به لایحه بودجه سال ۱۳۴۷ کل کشور آغاز شد . جلسات کمیسیون بودجه صبح و عصر بطور مرتب همه روزه تاپایان رسیدگی بآن ادامه خواهد داشت .

صبح امروزتاساعت دو و نیم ادامه یافت و در ساعت ده و نیم به احترام درگذشت دکتر همایون معتمد وزیری مخبرکمیسیون‌بودجه جلسه کمیسیون ختم شد دومین جلسه کمیسیون بودجه ساعت ۳ بعد از ظهر امروز تشکیل خواهد شد .

پیشگاه مبارك شاهنشاه آریامهر

جان نثاران دبیران وکارکنان آموزش و پرورش‌ناحیه ۱۱ تهران مراتب حق‌شناسی‌وسپاسگزاری‌خودرا ازعنایات وتوجهات خاص آن پدر تاجدار در مورد اوامر شرفصدور یك ترفیع بفرهنگیان اعلام میدارند .

عبدالحسین منصوریان ـ رئیس آموزش وپرورش ناحیه ۱۱ تهران

آ ـ ۲۶۹۶۵

باکمال تاسف و تاثر درگذشت ناگهانی‌شادروان دکتر همایون معتمد وزیری نماینده مجلس شورای‌ملی را باستحضار میرساند . مراسم تشییع جنازهٔ فقیدسعید از ساعت ۹ونیم بامداد روز پنجشنبه۱۰ر۱۲ر۴۶ (فردا) از مسجد عالی سپهسالار بعمل خواهد آمد.

رئیس مجلس شورای ملی مهندس‌عبدالله‌ریاضی

باکمال تاسف وتاثر درگذشت ناگهانی‌شادروان دکترهمایون معتمد وزیری نماینده‌مجلس شورای ملی، برادر گرامی جناب آقای دکتر فریدون معتمدوزیری معاون کل وزارت اطلاعات را باطلاع میرساند.مراسم تشییع جنازه فقید سعید در ساعت ۹ونیم بامداد روز پنجشنبه دهم اسفند (فردا) از مسجد عالی سپهسالار انجام خواهد شد . آ ـ ۵۹۸۵۸

وزیر اطلاعات ـ جواد منصور

۸۵۰۰ زائر ایرانی بجده رسیدند

بقیه‌ازصفحه اول

تاظهر امروز نزدیك‌به هشت هزارو پانصد تن‌از زائران ایرانی خانه‌خدا بجده رسیدندوبرای زیارت‌بتدریج عازم مدینه منوره گردیدند .

گزارش‌خبرنگار اطلاعات‌حاکیست که از تهران ۶۷۰۴نفر ،از اصفهان ۱۱۴۸ نفر، از شیراز ۲۷۵ نفر واز آبادان ۳۵۰نفرزائر بوسیله‌شرکت هواپیمائی ملی ایران به‌جده حمل گردیدند.

کارحمل و نقل زائران طبق برنامه پیش‌بینی شده انجام میگردد و آخرین‌پرواز شرکت هواپیمائی‌ملی ایران روز دوشنبه آینده چهارم ذیحجه ، سه روز قبل از بسته شدن‌فرودگاه جده‌ازفرودگاه‌تهران صورت خواهد گرفت .

*** آخرین گروه پزشکان**

ساعت۶ بعدازظهردیروزآخرین گروه‌از پزشکان‌وپرستاران‌جمعیت شیروخورشید سرخ برای تکمیل کادر درمانی بیمارستان صحرائی آن جمعیت در مکه عازم عربستان سعودی شدند.

در فرودگاه آقای دکتر خطیبی مدیرعامل جمعیت شیرو خورشید سرخ وعده‌ای ازروسای آن‌جمعیت، گروه پزشکی شیر وخورشیدسرخ رابدرقه کردند.

بیمارستان، مذکور که ۵۰تختخواب دارد دارای ده‌بخش مختلف‌پزشکی تخصصی ،جراحی و آزمایشگاهی است و در تمام مدت انجام مناسك حج در خدمت زائران ایرانی وغیر ایرانی بیت‌اله‌الحرام خواهد بود. همچنین ۲ بیمارستان ۱۰ و ۲۰ تختخوابی‌در هنگام انجام مناسك حج در منا و عرفات نصب خواهد شد.

تجهیزات همه‌بیمارستانها وگروهی از کادر آن قبلا از راه زمینی‌به‌مکه معظمه‌اعزام شده است.

*** بی سیم**

یك دستگاه بی‌سیم ثابت و دو دستگاه بی‌سیم سیار تاسیسات درمانی شیرو خورشید سرخ را مستقیما با مرکز جمعیت در تهران مربوط میسازند وهمراه با گروه درمانی ۱۲ نفر امدادگر زن و مرد که بابیسم های‌دستی مجهزنداعزام شده‌اند تا برای راهنمائی های زائران‌بیت‌الله‌الحرام‌بمراکزدرمانی درخدمت حجاج باشند .

*** آخرین گزارش**

آخرین گزارش تلفنی از جده **حاکیست که کلیه حجاج ایرانی سلامتند و هوای جده و مدینه مثل روزهای‌قبل‌مناسب‌میباشد حداکثر درجه حرارت هوا در جده و مدینه امروز ۲۷ درجه گزارش داده‌شده است .**

نحوه‌اجرا وتوقیف اموال

بقیه از صفحه اول

برك اجرائی در سه نسخه تهیه میشود و یك نسخه آن در پرونده بایگانی و نسخه دیگر بمودی تسلیم میشود و نسخه سوم باقید تاریخ ابلاغ بمودی بامضای مودی و مامور ابلاغ رسیده بقسمت اجرا اعاده میشود .

*** بازداشت اموال**

اگر مودی پس از ابلاغ برك اجرائی در ظرف یکماه مقرر کلیه بدهی خودرا پرداخت نکندیاترتیب پرداخت آنرا ندهد ، معادل کلیه بدهی او اعم از اصل و جریمه ها وخسارت متعلقه به‌اضافه ۱۰درصد بدهی از اموال مودی بازداشت خواهد شد . در بازداشت اموال مودی ـ بشرط آنکه اموال قابل بازداشت بیش‌ازموردمطالبه دارائی باشد ـ نقد ترین و سهل ترین و بهترین قسمت‌ازنظرتبدیل‌به‌احسن، مورد بازداشت قرار خواهد گرفت.

صدور دستور توقیف و دستور اجرای آن بعهده اجرائیات وزارت دارائی است و هرگاه اموال منقول مودی تکافوی بدهی او را نکند ، یا اصلا به اموال منقول مودی دسترسی نباشد،ازاموال غیرمنقول او به ترتیب مقرردر آئین‌نامه‌جدید بازداشت خواهد شد .

*** توقیف اموال**

توقیف اموال منقول‌مودی توسط مامورین اجرا و در صورت اقتضاء با کمك مامورین شهربانی و ژاندارمری و یا بخشداری باحضور مودی بعمل خواهدآمد. عدم‌حضور مودی مانع توقیف اموال او درازاء بدهی مالیاتی نخواهد بود ، ولی‌در چنین حالی باید یکنفر نماینده دادسرای محل و یانماینده دادگاه بخش حضور داشته باشد و اگردر محلی که مال در آنست بسته یا قفل باشد و مودی یا کسان او از بازگرداندن امتناع کند باحضور یکنفر ازنمایندگان اخیرالذکرمی توان درراباز کرده‌اموال‌را بازداشت کرد .

ضمنا در هر موقع که از طرف مامورین اجرا از اشخاص مذکور در فوق استمداد شود ، مقامات مذکور مکلف‌اند فورا بتقاضای مامورین اجرا اقدام لازم را معمول دارند و در صورت تاخیر ومسامحه متخلف از اجرای قانون شناخته شده و برطبق قوانین مربوطه‌تعقیب خواهند شد .

*** بازداشت اموال مشترك**

ضمنا بازداشت اموالی که در تصرف غیر است ومتصرف نسبت به آن ادعای مالکیت‌میکند ممنوع است .

درصورتی که مال‌مورد نظربرای بازداشت بین مودی و شخص یا اشخاص دیگری که بدهی مالیاتی ندارد ظاهرا مشاع و مشترك باشد اگر از طرف شخص یا اشخاص مذکور دلیل موثری ارائه شود که نشان دهنده سهم‌هریك باشدنسبت به بازداشت سهم مودی مطابق‌مفاد دلیل و مستند اقدام میشودو درغیر این صورت سهم یا سهام هریك متساوی فرض شده و درحدودسهم مودی از مال مورد اشاعه توقیف خواهد شد .

*** سهام واشیاء قیمتی**

قبل از بازداشت اموال بایدصورتی مرتب شود که در آن اسامی کلیه اشیاء مورد بازداشت نوشته شود و در موقع لزوم کیل و وزن و عده آن درمورد طلا و نقره و همچنین عیار تقریبی آنها تعیین شده در صورت مجلس قید گردد .

در جواهرات عده و اندازه و صفات‌واسامی‌آنها ودیگرمشخصات درمورد کتاب اسم کتاب‌ونویسنده و تاریخ چاپ ودرمورد کتب خطی مشخصات آنهابطور کامل ودرمورد تابلو و پرده نقاشی موضوع پرده‌و تابلو و طول‌و عرض آنهاواسم‌نقاش «اگرممکن‌باشد»ودرموردمال‌التجاره چه در انبار و چه در جای دیگرنوع مال‌التجاره و شماره و عدل ونمره‌و رنك آنها باید تصریح شود.

در مورد سهام‌و اوراق بهادارباید شماره و قیمت اسمی و نوع آنهادر صورت مجلس‌معین گرددوهمچنین در صورت ریز باید نوپا مستعمل بودن آنها قید گردد.

ضمنا اگر در نوشتن صورت‌ریز اشیاء مورد بازداشت اشتباهی‌رخ دهد مورد اشتباه‌در آخر صورت تصحیح‌شده و مامور اجرا و مودی ذیل آن را امضاء خواهند کرد.

صورت ریز اشیاء توقیف‌شده باید دارای تاریخ روز و ماه وسال باتمام حروف بوده و کلیه صفحات بامضای اشخاصی که در موقع‌باز- داشت حضور دارند با ذکر نام و مشخصات وسمت‌هریك باشدواگر آنان از امضاء امتناع کنند مراتب در صورتمجلس قید خواهد شد.

*** ارزیابی اموال**

اموال‌توقیف‌شده‌بوسیله‌کارشناسان وزارت دارائی ارزیابی خواهد شد ولی مودی میتواند تقاضا کند ارزیابی بوسیله‌کارشناسان رسمی بعمل آید. در این صورت وقتی بدرخواست مذکور ترتیب اثرداده میشود که‌حق‌الزحمه ارزیاب‌مطابق مقررات‌مربوط‌بدستمزدکارشناسان رسمی دادگستری قبل ازمباشرت ارزیاب ودر ظرف مدت ۴۸ ساعت از تاریخ ارزیابی در صندوق دارائی تودیع شود و قبض آن بمامور‌اجرا ارائه گردد .

عدم تعیین قیمت رسمی مصنوعات داخلی

مشکل جدید دادسرا

* مردم تهران ازگرانفروشی شکایت میکنند
* یك صاحبنظر لزوم تعیین واعلام قیمت مصنوعات داخلی را ازطرف دولت تاکید کرد

شکایت مردم تهران از گران فروش ها روز افزون است »

این مطلب را امروز آقای دکتر قوامی دادیار دادسرا و مسئول رسیدگی به این قبیل شکایات و همچنین شکایات مردم از تقلب در مواد غذائی و داروئی تائید کرد . .

نوع شکایت

خبرنگار ما نوشته است اگر شکایت از مواد غذائی باشد پرونده به دادگاه کیفر گرانفروشان ارجاع خواهد شد و دادگاه با توجه به قیمت تعیین شده از طرف شهرداری تهران اگر اطمینان یافت که فروشنده مرتکب اجحاف و گران فروشی شود .وی را مجازات خواهد کرد ، اما اگر شکایت از مصنوعات داخلی و یا کالا های ساخت خارج باشد پرونده به بازپرس ویژه ارجاع خواهد گردید . بازپرس قیمت «تعیین شده » را برای شخص گران فروش از وزارت اقتصاد سئوال میکند و پس از وصول پاسخ اگر وقوع جرم رامحرز دید مرتکب را تحت تعقیب قرار خواهد داد و پرونده را به شعبه ۲۱ دادگاه جنحه که اختصاص به رسیدگی به این قبیل شکایات دارد خواهد فرستاد و این دادگاه طبق قانون منع احتکار و همچنین ماده ۲۳۸ قانونی مجازات عمومی متهم را مجازات خواهد کرد .

مال

بموجب این ماده هر کس بوسائل تقلبی متوسل شود برای این که مقداری از مال دیگری را ببرد به حبس تادیبی از ٦ ماه تا دوسال محکوم خواهد شد .

مشکل دادسرا

خبرنگار مانوشته است در مورد کالا های ساخت خارجه وزارت اقتصاد قیمت کارخانه هزینه حمل ونقل ، عوارض گمرکی و سود بازرگانی ومخارج بیمه را دراختیار بازپرس می گذارد و بازپرس بر این قیمت ۱۵ درصد (سودفروشنده) می افزاید و از این راه میزان گران فروشی را تعیین میکند ،اما در مورد کالا های ساخت داخلی (غیرازخواربار) دادگستری بامشکل بیشتری روبرواست . زیرا وزارت اقتصاد قیمت همه مصنوعات داخلی را تعیین نکرده است وتنها قیمت آنهائی تعیین شده که دولت نیز از آن اقلام خریداری می کند و از همین رو چند پرونده گران فروشی همچنان روی دست دادسرا مانده است که اغلب مربوط به محصولات مونتاژاست.

تعیین قیمت

یك صاحبنظر امروز به خبرنگار ما گفت که لازم است طبق قانون منع احتکار و گران فروشی ،دولت قیمت همه محصولات داخلی را تعیین و مانند اتومبیل رسما اعلام کند تا هم تکلیف مردم روشن باشد وهم ازمکاتبات دادسرا با وزارت اقتصاد که خود باعث کندی کارداد گستری می‌شود جلوگیری بعمل آید و مشکلات کار قضاوت بر طرف گردد.

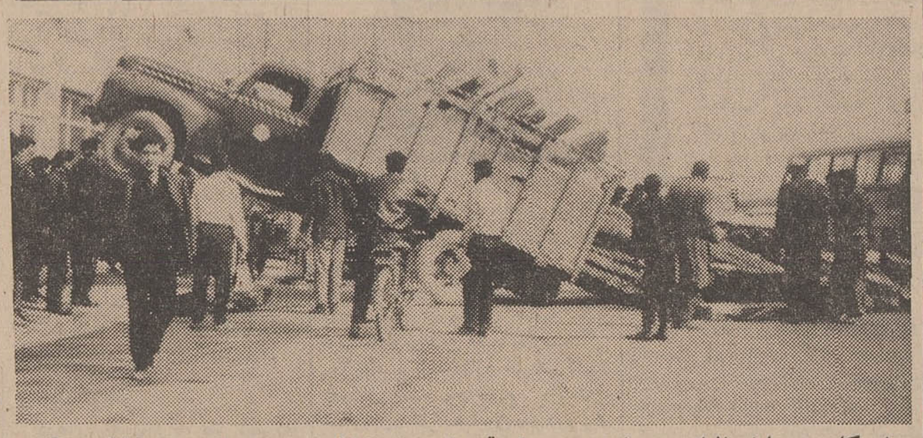

این کامیون حامل الوار، دیروز به مدت ۱۵ دقیقه نیمی از خیابان تهران نورادر ایستگاه قاسم آباد «بند» آورد .

علت وقوع این حادثه این بود که الوار ها را طبق اصول فنی در کامیون بارگیری نکرده بودند و قسمت جلوی کامیون هنگام حرکت بعلت سنگینی قسمت عقب اززمین بلند شد ،ولی این حادثه که می‌توانست تلفاتی ببار آورد درساعتی روی‌داد که خیابان خلوت بود و بهمین جهت به کسی آسیبی نرسید .

این عکس را استودیو عکاسی هیلدا واقع در جنب جایگاه بنزین تهران نو برای ما ارسال داشته است

مرك پدر ٦ فرزند

یکمرد ٤٥ساله بنام مهدی احمدی دیشب بادوچرخه خود در کانالی در وحیدیه که سازمان آب به منظور لوله کشی کنده است افتاد و کشته شد .

همسر مهدی که دارای ٦ فرزند است امروز ازدادستان تهران تقاضای مجازات مسئولان مرك شوهرش را نموده و همچنین از آنها تقاضای جبران خسارت کرد .

گفته می‌شود که کانال دارای چراغ خطر نبوده است .

ازامشب درسینماهای

آسیا ـ رکس ـ میامی ـ همای
تیسفون ـ سیلوانا ـ ری ـ پانوراما ـ پرسپولیس
المپیا ـ ستاره ـ ناتالی ـ گلدیس (یوسف آباد)
و... آستارا (تجریش)

ییلاق متحرك

از امشب در سینماهای
نیاگارا
ب.ب ـ ادئون ـ رادیوسیتی

اکنون انواع مختلف موتورسیکلتها با مشخصات عالی
ساخت کشوری که صنایعش بی نیاز از تعریف است

مجالس ترحیم

بانك اعتبارات تعاونی توزیع با کمال تاسف درگذشت ناگهانی یوسف اعتصامی نوه شادروان یوسف اعتصام الملك وعموزاده آقایان پرویز وسیروس اعتصامی صاحبمنصبان ارشد این بانك را باطلاع میرساند . مجلس ترحیم مردانه روز شنبه ۱۲ر۱۲ر۱۳۴۶ ازساعت ۸ونیم تا ۱۰ونیم ومجلس ترحیم زنانه در همان روز از ساعت ۱۰ونیم الی ۱۲ونیم صبح در خانقاه صفی علیشاه منعقد خواهدبود.

بانك اعتبارات تعاونی توزیع مدیرعامل

آ_۳۶۸۹۱

شرکت کیان بامسئولیت محدود باکمال تاسف واندوه فوت جوان ناکام **یوسف اعتصامی** فرزندارجمند جناب آقای ابوالفتح اعتصامی مدیر عامل این شرکت راباطلاع عموم میرساند . مجلس ترحیم مردانه ازساعت ۸ونیم تاساعت ۱۰ونیم صبح روز شنبه ۱۲ر۱۲ر۱۳۴۶ در خانقاه صفی علیشاه منعقد خواهد بود و مجلس ترحیم زنانه نیز همان روز ودر همان محل از ساعت ۱۰ونیم الی ۱۲ونیم برگزار میشود . آ_۳۶۸۹۱

کارکنان شرکت کیان

درگذشت جانگداز فرزند ناکامان **یوسف اعتصامی** راباطلاع دوستان و آشنایان میرسانیم . مجلس ترحیم مردانه روز شنبه ۱۲ر۱۲ر۱۳۴۶ از ساعت ۸ونیم تا ۱۰ونیم صبح در خانقاه صفی علیشاه و مجلس ترحیم زنانه از ساعت ۱۰ونیم الی ۱۲ونیم در همان محل منعقد خواهد بود . آ_۳۶۸۹۱

توران اعتصامی - ابوالفتح اعتصامی

خانواده‌های : اعتصامی ، داوری ، گوهرین ، فتوحی ، معز ، صدیق رضوائی ، افسر ، طغرائی ، فروتن قنبر ، بیات ، قرائی ، وثوقی ، نقشینه

بانهایت تاسف فوت نابهنگام جوان ناکام **یوسف اعتصامی** فرزند آقای ابوالفتح اعتصامی را باستحضار دوستان و آشنایان میرسانند . مجلس ترحیم مردانه روز شنبه ۱۲ر۱۲ر۱۳۴۶ ازساعت ۸ونیم تاساعت ۱۰ونیم در خانقاه صفی علیشاه و مجلس ترحیم زنانه همان روز صبح ازساعت ۱۰ونیم تا ۱۲ونیم در همان محل منعقد خواهد بود .

غلامرضا داوری ، ابوالقاسم اعتصامی ، محمد گوهرین ، دکتر سعید اعتصامی ، دکتر ابراهیم داوری مرتضی اعتصامی ، پرویز اعتصامی ، سیروس اعتصامی، جهانگیر اعتصامی ، مصطفی اعتصامی ، مظفر اعتصامی غلامحسین نقشینه ، مهندس نبوی ، کامران اعتصامی منوچهر اعتصامی ، دکتر غلامحسین وثوقی ، علی بیات دکتر داریوش طغرائی ، مهندس سیروس طغرائی

آ_۳۶۸۹۱

بعموم افراد خانواده‌های عزادار بویژه آقای ابوالفتح اعتصامی وسایر بازماندگان آنمرحوم مصیبت وارده را تسلیت میدهیم

هیئت مدیره و مهندسین و کارکنان شرکت سهامی ابداع باکمال تاسف فوت بانو دستغیب بهشتی مادر گرامی خانم ایراندخت و آقایان حسین و علاءالدین و همکار گرامی آقای مهندس عباس دستغیب بهشتی را باطلاع عموم دوستان و آشنایان میرساند . مجلس ترحیم مردانه روز پنجشنبه ۱۰ اسفند از ساعت ۹ الی ۱۱ صبح در مسجدمجد و مجلس ختم زنانه عصر همان روز از ساعت ۴ الی ۶ بعدازظهر در منزل آن مرحومه در محمودیه منعقد می‌باشد . آ_۳۶۸۷۷

شرکت سهامی ابداع

خانواده‌های دستغیب بهشتی ، بهشتی ، ایران محبوب ، یزدانی ، بهاور ، مهدوی اردبیلی ، شایگان، معزی ، امینی

باکمال تاسف فوت بانو دستغیب بهشتی مادر گرامی خانم ایراندخت وآقایان حسین و علاءالدین و مهندس عباس دستغیب بهشتی راباطلاع اقوام وآشنایان میرساند مجلس ختم مردانه روز پنجشنبه ۱۰ اسفند از ساعت ۹ الی ۱۱ صبح درمسجد مجد و مجلس ختم زنانه عصر همان روز از ساعت ۴ الی ۶ بعدازظهر در منزل آنمرحومه واقع در شمیران - محمودیه - خیابان فرشته - کوی ژاله شماره ۱۰۱ منعقد می‌باشد .

آ_۳۶۸۷۵

بعموم بازماندگان آنمرحومه مصیبت وارده را تسلیت میدهیم

اوست پایدار

در مسجد سپهسالار شیراز

باکمال تاسف وتاثر درگذشت شادروان آقای حاج قریب فیلی بزرك خاندان فیلی راباستحضار میرساند. مجلس یادبود آنمرحوم روز ۵شنبه دهم اسفندماه ۴۶ از ساعت ۳ونیم تا ۵ونیم بعدازظهر در مسجدسپهسالار شیراز برگزار می گردد تمنا دارد باشرکت در مجلس مزبور وقرائت فاتحه روان فقید سعیدرا شادوبازماندگان راقرین تشکر فرمائید .

خانواده‌های : فیلی ، فرجام ، قهرمانی، جهانشاهی صادقی نژاد، ده بزرگی ، بازرگانی ، کریم پور، صف شکن دکتر ازلی ، پرویزی ، حاجوندی، زارع ، مهذبیه ، علی آبادی ، ارجائی ، طاهری ، رهبر ، جعفرلی، فولادی انصاری ، مرودشتی ، نامجویان ، شرقی ، مطاله ، تولائی ، وداعی ، بذرافشان ، نعمت اللهی

آ_۵۹۸۲۴

بعموم بازماندگان آنمرحوم مصیبت وارده را تسلیت میدهیم

هو ۱۲۱

در مسجد جامع چالوس

باکمال تاسف وتاثر درگذشت شادروان **محمدحسین** سولی بزرك خاندان رسولی را باطلاع دوستان و آشنایان میرساند . مجلس ختم آنمرحوم روزپنجشنبه ۱۰ اسفندماه از ساعت ۳ تا ۵ بعدازظهر در مسجد جامع چالوس برگزار میگردد .

خانواده‌های : رسولی ، تقوی ، طالقانی ، میربابائی، شفیعیان ، خستو ، دراج ، ساقوی ، ویلان ، سره، الله بداشتی ، دری ، اباذری ، کیا ، دادجو

آ_۳۶۷۴۹

بعموم بازماندگان آنمرحوم مصیبت وارده را تسلیت میدهیم

بانهایت تاسف فوت مرحومه **معصومه پگاه (ابوالصدق)** مادر آقای کاظم پگاه وکیل پایه یك دادگستری وعضو هیئت مدیره کانون وکلاء راباطلاع آقایان قضات و همکاران وبستگان ودوستان آن مرحومه میرساند. مجلس ترحیم فقیده سعیده ازساعت ۳ تا ۵ بعدازظهر روز پنجشنبه دهم اسفنددر مسجد ارك منعقد است .

خواهشمنداست باشرکت دراین مجلس روح آن مرحومه راشاد فرمایند. آ_۳۶۷۷۳

رئیس کانون وکلاء دادگستری - هاشم وکیل

باکمال تاسف فوت مرحومه بانو **معصومه پگاه (ابوالصدق)** مادر گرامی آقای محمودابوالصدق معاون دبیرخانه اداره کل تصفیه راباطلاع میرساند.. مجلس ترحیم مردانه آنمرحومه درروز پنجشنبه ۱۰ر۱۲ر۴۶ از ساعت ۳ تا ۵ بعدازظهر در مسجد ارك برگزار خواهدشد.

رئیس اداره کل تصفیه - صوفی

آ_۳۶۸۹۷

ضمن عرض تسلیت فراوان بدین وسیله فوت والده ماجده یارعزیز دبیرستانی جناب آقای کاظم پگاه وکیل محترم پایه یك دادگستری و عضو هیئت مدیره کانون وکلاء دادگستری را باطلاع عموم یاران دبیرستانی میرساند . مجلس ترحیم آنمرحومه از ساعت ۳ تا ۵ بعد ازظهر روز پنجشنبه دهم اسفنددر مسجد ارك تشکیل میشود ازعموم یاران عزیز خواهشمند است با شرکت خود دراین مجلس روح آنمرحومه را شاد فرمائید .

ازطرف یاران دبیرستانی شرف: مهندس نجم آبادی

آ_۳۶۸۶۱

خانواده‌های : پگاه ، ابوالصدق ، ملکی ، یوسفی خالقی‌راد ، ملك سعیدی

باکمال تاسف درگذشت بانو **معصومه پگاه (ابوالصدق)** را باطلاع خویشان و دوستان میرسانند . مجلس ختم مردانه روز پنجشنبه دهم اسفندماه از ساعت ۳ تا ۵ بعداز ظهر در مسجد ارك برگزار خواهد شد .

۲_۲ آ_۳۶۷۷۳

بانهایت تاسف درگذشت ناگهانی بانوی ناکام **حمیرا عباس زینالی (ستارزاده)** صبیه بانو دکتر عصمت ستارزاده و همسر آقای بهمن علیزاده و همشیره دکتر نورالدین فرهیخته وشمس الدین فرهیخته را باطلاع دوستان و اقوام میرساند . مجلس ختم مردانه آنمرحومه در مسجد سجاد واقع در خیابان شاه چهارراه گیتی روز پنجشنبه ۱۰ر۱۲ر۴۶ از ساعت ۳ تا ۵ بعدازظهر و مجلس ترحیم زنانه همان روز و همان ساعت در منزل دکترستارزاده واقع در امیرآباد شمالی - خیابان هیراد شماره ۱۲۰ برگزار خواهد شد .

خانواده‌های : ستارزاده ، علیزاده ، فرهیخته ، تقی‌زاده ، عباس‌زاده ، وحدانی ، زارع ، کاویانی ، سمیعی ، آزرم‌سا ، آجودانی ، نوین ، حسین‌زاده ، رمضانی ، دانشفر

آ_۳۶۸۲۷

باکمال تاسف مصیبت وارده را بعموم بازماندگان آنمرحومه تسلیت میدهیم

خانواده‌های : بزرگی‌پور ، خاشع ، ناظری ، ربیعی، جواهریان ، رهنما ، شیرازی ، سرپیشه‌گی

بانهایت تاثرفوت بانو **زبیده خاشع** والده گرامی آقای جبار بزرگی‌پور مدیر دبستان خسروی راباطلاع بستگان و آشنایان میرساند . مجلس ترحیم آنمرحومه از ساعت سه تاپنج بعدازظهر روز پنجشنبه دهم اسفندماه در مسجد فخریه (امیریه) منعقد و ختم زنانه ازساعت ۴ تا ۶ بعدازظهر همان روز در منزل شخصی آنمرحومه واقع در امیریه چهارراه معزالسلطان - کوی بستان شماره ۲ برگزار خواهد شد .

آ_۳۶۸۴۱

بعموم بازماندگان آنمرحومه مصیبت وارده را تسلیت میدهیم

خانواده‌های : فراهانی ، شاه‌حسینی ، عبدیان، تاجیك

بانهایت تاسف درگذشت آقای **حاج علی فراهانی** راباطلاع فامیل و دوستان فقیدسعید میرساند . مجلس ختم آن مرحوم روز ۵شنبه ۱۰ر۱۲ر۴۶ از ساعت ۳ الی ۵ بعدازظهر در مسجد حاج سیدعلی نقی واقع در بازار حضرتی اول کوچه ارامنه منعقد می‌باشد .

آ_۳۶۸۶۷

بعموم بازماندگان آنمرحوم مصیبت وارده را تسلیت میدهیم

فوت مرحوم **حاج محمد آقای افشاری** رابانهایت تاسف باطلاع عموم میرساند . مجلس ترحیم آن مرحوم بطوری که بستگان آنمرحوم اعلام فرمودند در مسجد مرحوم حاج شیخ عبدالحسین (آذربایجانیها) برقرار است از دوستان و بستگان تقاضا دارد برای شادی روح آن مرحوم شرکت فرمایند .

الاحقر حاج میرزا محمدعلی انگجی ، الحاج بزرك ابوحسین ، حاج ابوالقاسم میرزائی ، حاج حسن اتفاق، حاج سید مصطفی عالی نسب

خانواده‌های : افشاری ، کسمائی ، براری ، پورعظیما کاظمی ، مصطفوی ، یوسف‌نیا ، شهریه ، رضوان ، انتظامی ، فرخزاد ، ورشوچیان ، هجرانی ، یغمائی ، علی اعلا

فوت مرحوم **حاج محمد افشاری** راباکمال تاسف باطلاع خویشاوندان و دوستان وآشنایان میرسانند. مجلس ترحیم آن مرحوم روز پنجشنبه ۱۰ر۱۲ر۴۶ از ساعت ۳ تا ۵ بعدازظهر در مسجد حاج شیخ عبدالحسین (آذربایجانیها) و مجلس زنانه در همان روز و همان ساعت در منزل شخصی آن مرحوم واقع در خیابان البرز چهارراه حاجی محراب کوچه مقابل مسجد همت آباد برقرار است برای شادی روح آن مرحوم شرکت فرمایند

آ_۳۶۸۸۳

بعموم بازماندگان آنمرحوم مصیبت وارده را تسلیت میدهیم

یادبود

بمناسبت سالگرد فوت مادر عزیزمان مجلس یادبودی پنجشنبه دهم اسفندماه ۴۶ در قم مقبره خانوادگی (وادی السلام) برگزار میشود از عموم دوستان و فامیل دعوت میشود که باشرکت خود بازماندگان راتسلی فرمایند .

باقر ، ابوالقاسم ، احمد ، مهندس محمود زواری

آ_۳۶۵۹۳

بمناسبت شب هفته شادروان **علی اکبر طه** مجلس یادبودی از ساعت ۳ تا ۵ بعدازظهر روز پنجشنبه دهم اسفندماه (فردا) برمزار آنمرحوم در آرامگاه طالبی و بوشهری امامزاده عبدالله برگزار میگردد . وسیله رفت وآمد در ساعت دوبعدازظهردر منزل آنمرحوم واقع در یوسف آباد ایستگاه سوم خیابان پیرانی کاشی ۲۲ آماده حرکت خواهد بود .

خانواده‌های : طه ، آل طه ، ملت و خانواده‌های وابسته

آ_۳۶۹۰۷

بمناسبت اولین سال درگذشت شادروان مهندس **محمد محلاتی** مجلس تذکری از ساعت ۴ تا ۶ بعدازظهر روز شنبه ۱۲ر۱۲ر۴۶ در مقبره خانوادگی آن مرحوم در حضرت عبدالعظیم برگزار میگردد آ_۵۹۸۳۲

خانواده محلاتی

باطلاع اقوام و آشنایان میرساند مراسم شب هفت شادروان بانو **رفیه اسکوئی** از ساعت ۳ تا ۵ بعدازظهر روز پنجشنبه دهم اسفندماه در آرامگاه آن مرحومه واقع در سالن نصرتیه بی‌بی‌زبیده (جاده شهرری - نرسیده بامامزاده عبدالله) برگزار خواهد شد .

خانواده‌های : اسکوئی ، دائی‌زاده ، کلیددارزاده، توکل

آ_۵۹۷۴۲

بیاد برادرم ناصر کلانی

ناصر عزیزم

پنج سال است که مرك تورا از من جدا کرده ولی لحظه‌ای غم دوری تو ازوجودم بیرون نرفته است .

خواهر داغدیده تو

فخری بهزادافشار

آ_۳۶۸۳۹

بیاد اولین سال درگذشت پدر عزیزمان مرحوم **حاج محمدعلی بقائی انارکی** - پدرمرك تو غمی بزرك بود که بردلهای مانشست یکسال میگذرد که شمع وجودت روشنی بخش محفل مانیست همیشه بیادتو خواهیم بود وشادی روحت راازخداوند مسئلت خواهیم نمود .

مراسم یادبود اولین سال درگذشت مرحوم حاجی محمدعلی بقائی از ساعت چهار بعدازظهر روز پنجشنبه دهم اسفندماه در منزل آنمرحوم برگزار حضوردوستان وآشنایان باعث شادی روح آنمرحوم خواهد شد .

آ_۳۶۸۴۷ **خاندان بقائی انارکی**

بمناسبت شب هفت شادروان بانو **فخرالملوك وفی** مراسم یادبودی ازساعت ۲ونیم الی ۴ونیم بعدازظهر روز یازدهم اسفندبرسرمزارآن مرحوم درابن بابویه مقبرهٔ تقی‌پور برگزار میشود .

آ_۳۶۹۱۱

خانواده وفی وبستگان

چون بعلت سرپرستی فرزندانم برای برگزاری سالروز فوت همسر عزیزم مرحوم **جواد وکیلی** نمیتوانم در تهران باشم هزینه مجلس سالروز به جمعیت کمك به جذامیها پرداخت گردید واز بستگان و دوستان و آشنایان تقاضای رحمت برای روح آن مرحوم دارم.

پوران وکیلی

۱_۲ آ_۳۶۶۹۵

تسلیت

همکار ارجمند آقای هوشنك کامروا

باکمال تاسف وتاثر مصیبت وارده رابه جنابعالی وخانواده محترمتان صمیمانه تسلیت عرض مینمائیم.

موسوی ، شجاعیه ، ملکی، امیری ، مختاری، صالحی زاهدی ، اسکندری

آ۳۶۸۱۹

فوت شادروان عبداله فرزانه پدر دوست عزیزمان آقای مهندس علی فرزانه رابفامیل محترم فرزانه تسلیت عرض میکنیم .

مهندس رشیدی ، طالبی ، اخوان ، آزاد ، دخیلی، صمد محمدی ، کاظم محمدی

آ_۳۶۸۱۵

سرکار خانم قریشی هدنرس بیمارستان میمنت - بخش یك

در غم مرك پدر بزرگوارتان شریك غم شما هستم همدردی صمیمانه‌ام را بپذیرید . آ_۳۶۸۱۳

علی کلاهی

آقای علی اکبر وطن‌دوست

باکمال تاسف مصیبت وارده را بجنابعالی و خانواده محترم تسلیت عرض مینمائیم .

کارکنان بانك کشاورزی شهسوار

آ_۵۹۷۳۲

جناب آقای جبار بزرگی‌پور

باقلبی مملو از تاثر مصیبت وارده را بشما و فامیل محترمتان تسلیت عرض میداریم .

حاج باقرچیت گر ، جعفرچیت گر ، اصغر چیت گر، علی چیت گر

آ_۳۶۹۳۵

درگذشت فرزند جناب آقای ابوالفتح اعتصامی عضو محترم هیئت مدیره اتحادیه واردکنندگان و فروشندگان موتوسیکلت ، دوچرخه ولوازم را ازطرف اعضاء اتحادیه به‌پدر داغدیده و خانواده فقید سعید تسلیت عرض مینماید .

اتحادیه واردکنندگان و فروشندگان موتوسیکلت، دوچرخه و لوازم - حاج محمدکریم تبرك

آ_۳۶۸۳۱

سرکار سرگرد دکتر وفی

باکمال تاسف مصیبت وارده را بجنابعالی و خاندان محترم تسلیت عرض نموده سلامتی و بقای بازماندگان راازدرگاه احدیت خواستاریم .

سرهنك دکتر نفیسی وبانو - مهندس نفیسی وبانو

آ_۳۶۹۳۳

سرکار سرهنك ستاد جهانگیر فهیم

مصیبت وارده را بشما و خانواده محترم ازطرف افسران ودرجه‌داران هنك پشتیبانی آموزشی تسلیت عرض میکند . آ_۵۹۷۹۶

سرهنك ستاد غفاری

جناب آقای مهدی ایلیاوی رئیس محترم اداره روابط کارکنان موسسه انحصار دخانیات ایران

فوت پدر گرامیتان را تسلیت عرض کرده ومارا درغم خود شریك بدانید .

نوبهار ، جهانگیر ، یاوری ، بهپور ، محبت ، فصیح ، دیانت‌پی ، میرشفیعی

آ_۳۶۸۶۳

بانهایت اندوه وتاسف فراوان درگذشت آقای دکتر ایلیاوی رابه‌عموم بازماندگان محترم آن مرحوم خصوصا جناب آقای مهندس کرملو همکار ارجمندو عضو هیئت رئیسه اتحادیه ازطرف خود وعموم افراد وابسته تسلیت میگوید . آ_۳۶۹۰۳

هیئت مدیره اتحادیه فلزتراشان تهران

هیئت مدیره و مهندسین و کارکنان شرکت سهامی ابداع فوت بانو دستغیب بهشتی را بفرزندان آنمرحومه خانم ایراندخت وآقایان حسین و علاءالدین وهمکار گرامی آقای مهندس عباس دستغیب بهشتی وبانو تسلیت عرض نموده صبر و شکیبائی آنهارا ازپروردگار خواهانند . آ_۳۶۸۷۹

شرکت سهامی ابداع

هیئت مدیره و مهندسین و کارکنان شرکت سهامی صنایع حرارتی فوت مادرگرام همکار گرامی آقای مهندس عباس دستغیب بهشتی را به‌ایشان وبازماندگان آن مرحومه تسلیت عرض نموده و صبروشکیبائی آنهارا ازپروردگار خواهانند . آ_۳۶۸۸۱

شرکت سهامی صنایع حرارتی

سرکار سرگرد دکتروفی

بانهایت تاسف مصیبت وارده را از طرف خودو کارمندان تسلیت عرض میکنم . آ_۳۶۸۸۷

سرتیپ دکتر فرمهر

سرکار دانشجو پرویز قندچی

دانشجویان گروهان پنجم دانشکده افسری مصیبت وارده را بسرکار و خانواده محترم تسلیت میگویند.

آ_۳۶۸۵۱

هوالحی الذی لایموت

رحلت شادروان عبدالله‌خان امینی اصفهانی را بعموم خاندان امینی و برومند مخصوصا شاعر شهیر ملی آقای عبدالعلی ادیب‌برومند وبانوی مکرمه تسلیت می گویم .

آ_۴۳۶۸۴۳

جلال‌الدین همایی

دوست عزیز واستاد محترم جناب آقای وحید

غم‌دوست غم ماست . مارا در غم خود شریك بدانید

دانش‌آموزان ششم ۲ طبیعی دبیرستان البرز

آ_۳۶۸۳۷

جناب آقای دکتر نورالدین فرهیخته

بانهایت تالم و تاثر درگذشت نابهنگام واسف‌انگیز همشیره گرامتان را تسلیت عرض نموده و خودرا در اندوه شما سهیم میدانیم .

کارکنان شعبه شماره ۱۱ سازمان بیمه‌های اجتماعی

خانواده محترم قاضی‌زاده

بانهایت تاثر و تاسف مصیبت وارده را تسلیت عرض مینمائیم

مهندسین مشاور ایرسا - مرتضی اکملی، هوشنك منیعی

آ_۵۹۷۴۴

سپاسگزاری

درگذشت جوان ناکام جعفر شرقی چنان مارا متاثر واندوهناك ساخته است که میزانی برای بیان آن نداریم دراین مصیبت ناگوار دوستان وسروران بزرگوار سعی کرده‌اند بارسنگین اندوه وتاثر راازدوش جان ودل مابرگیرند . بدینجهت بانامه‌ها و تلگرامها و شرکت در مجالس یادبود آن جوان ناکام بیاری مابرخاسته‌اند بویژه حضرات علماء اعلام وروحانیون عظام وهمکاران بزرگوار مطبوعاتی وفارسیان عزیز مقیم تهران و رجال و شخصیت‌های مملکتی که برای شادی روح آن جوان درآئین یادبودش بمسجد فخرالدوله و منزل و خانقاه تهران قدم رنجه فرموده‌اند مارا مرهون مراحم عالیه خود ساخته‌اند با عرض تشکر سلامت کلیه آن ذوات معظم را از خداوند بزرك خواستاریم .

فضل‌الله شرقی ، عزیز شرقی ، حسین شرقی

آ_۳۶۹۱۷

دبیر محترم جناب آقای عسکری

مادانش‌آموزان کلاس سوم دبیرستان ایراندخت فوت پدر گرامیتان را تسلیت میگوئیم .

آ_۵۹۷۸۶

فوت بانو خدیجه آقابالابك رابعموم بازماندگان بخصوص فرزندان آنمرحوم تسلیت میگوئیم .

فیض‌اله خادم - معصومه طهرانی

آ_۳۶۸۷۱

سرکار سرهنك دانش

درنهایت تاسف وتالم درگذشت مادرگرامیتان را ازسوی همکاران ارجمندم بسرکارتسلیت عرض نموده بقاء وسلامت شما و آن خاندان محترم را از خدای متعال خواستار است . آ_۵۹۷۹۴

تبریز - سرتیپ یوسفی

کارکنان اداره حسابداری بنگاه کل داروئی ایران

فوت بانو فاطمه بیگدلی عیسی‌زاده رابه‌آقای ابراهیم گائینی همسر ایشان و همکار عزیز خود و کلیه بازماندگان آنمرحوم تسلیت میگویند .

آ_۳۶۸۷۳

جناب آقای مهندس کرملو

مصیبت وارده را بشما و خاندان محترم تسلیت عرض مینمائیم . آ_۳۶۸۸۹

محمدفولادفر - سهراب کدخدا

گروه فرهنگی پگاه

باکمال تاسف مصیبت وارده را بدوست وهمکار عزیزمان جناب آقای زرگران تسلیت میگویند.

آ_۵۹۸۴۸ **بیدار ، ظهیری ، بهرام‌پور**

جناب آقای زرگران

مرادر غم خود شریك بدانید . سلامتی شما و خانواده عزیزتان را از خداوند بزرك مسئلت دارم.

آ_۵۹۸۴۸ **دارائی**

همکار گرامی جناب آقای ناصرسیروس‌پور

درگذشت مادر گرامیت را که‌برای مانیز ضایعه اسف‌انگیزی می‌باشد تسلیت عرض میکنیم .

عباسعلی عموئی ، کریم مقدم ، عیسی حسن‌آبادی جواد معلم ، محمدنوری ، پرویز فخیم ، جواد علینی، سعید قزوینی ، حسن ملك‌فام ، حسن اطهری ، محمود نمکی ، عزت‌اله نوری ، عبدالله جوادی ، حسین‌پورمتین

آ_۳۶۹۰۹

استادمحترم جناب آقای دکتر سعید اعتصامی

کارکنان آزمایشگاه فیزیولوژی‌دانشکده‌داروسازی دانشگاه تهران مصیبت وارده راتسلیت عرض‌مینمایند

آ_۳۶۹۲۷

تیمسار معظم سپهبد تاییدی

بانهایت تاسف وقلبی مملواز تاثر مصیبت وارده راازطرف خود و همکارانم به‌آن تیمسار معظم تسلیت عرض می‌نماید .

سراب - سرتیپ معین‌زاده

آ_۵۹۷۴۰

سرکار دانشجوی لیسانسیه احتیاط

احمد رضارحیمی گروهبان یکم لیسانسیه

گردان یکم هنك دانشجوی مرکز پیاده شیراز درگذشت پدر شمارا تسلیت می گویند .

آ_۵۹۸۲۲

آموزگاران وکارکنان دبستان انوری

مصیبت وارده رابمدیره دبستان بانو هاشمیان تسلیت می گویند . آ_۳۶۸۶۵

عراق خواستار توسعه روابط

بقیه ازصفحه آخر

ایران عبور دهد وزیر صنایع عراق گفت که عراق هنوز هیچگونه قرار داد فروش گاز با دولت شوروی ندارد که پیرامون چگونگی انتقال آن تصمیم بگیرد.

وزیر صنایع عراق سپس رشته سخن را بار دیگر بهروابط ایران وعراق کشانید وگفت روزی که خاك عراق را ترك می کرد بحضوررئیس جمهوری کشورش رسید و وی مراتب علاقه کامل خویش ودولت عراق را در جهت توسعه روابط دو کشور در تمام زمینه ها ابرازداشت.

رئیس جمهوری عراق گفت که ما باایران دارای روابط تاریخی و دوستانه هستیم و مایلیم این روابط همیشه در نهایت درجه دوستانه باشد.

وزیر صنایع عراق افزود در توسعه این روابط ،دوستانه نباید گوش به‌سخنان مغرضین ونوشته های برخی روزنامه ها دادسیاست عراق بر پایه دوستی باتمام کشور هابخصوص کشور های اسلامی همسایه استوار است .

ابراهیم حسین گفت که دیدار از ایران بطور فوق‌العاده‌ای بر روی وی اثر گذاشت و خیلی خوشوقت است که‌وی درمذاکرات خود با آقای نخست‌وزیر و دیگر مقامات ایرانی همان نوع علاقه نسبت به توسعه روابط بین دو کشور را یافته‌است.

خودکشی

در ۲۴ساعت اخیر در شهرتهران سه نفر باسامی زهرا فردوسی ۲۷ ساله ، رضا بوفرجی ۲۲ساله ویك زن ناشناس خودکشی کردند.

رهرادربامه ای که از خودباقی گذارده کسی مسئول خودکشی ندانسته است .

زن ناشناس نیز بعلت عدم معالجه بیماری قلبی خودرا انتحار کرده است .

کنفرانس هفتگی

مرکز پزشکی فیروزگر

پنجشنبه ۱۰ر۱۲ر۴۶ ساعت ۱۱ صبح سالن کنفرانس

موضوع : سخنرانی درباره مسائل مربوط به‌تعیین وتشخیص جنس

الف ۱۱۵۷۷ آ_۵۹۴۶۶

چهارشنبه

* بیست‌وهشتم فوریه ۱۹۶۸
* بیست‌ونهم ذیقعده ۱۳۸۷
* شماره ۱،۲۵۲۴
* سال چهل‌ودوم

خلیل ابراهیم حسین وزیر صنایع عراق گفت :

عراق خواستار توسعه روابط با ایران است

*** عراق با شوروی هنوز قرارداد فروش گاز ندارد که پیرامون چگونگی انتقال آن تصمیم بگیرد !**

* عراق خواستار خرید هر نوع کالا از ایران است

خلیل ابراهیم حسین وزیر صنایع عراق که هفته گذشته برای یك دیدار رسمی بدعوت آقای دکتر عالیخانی وزیر اقتصاد بایران آمده بود پیش ازظهر امروز تهران را باهواپیما بسوی بغداد ترك کرد .

وزیر صنایع عراق که مدت شش روز درایران بسربرد ، طی اقامت خویش باآقای نخست‌وزیر ، وزیر ومعاونان وزارت اقتصاد روسای اطاق های بازرگانی و صنایع ، رئیس کل بانك مرکزی ودیگر مقامات اقتصادی و صنعتی ملاقات کرد و پیرامون توسعه روابط ایران و عراق دراین زمینه ها مذاکراتی بعمل آورد .

*** ترقیات صنعتی**

قبل از ترك تهران وزیر صنایع عراق در یك مصاحبه اختصاصی با خبرنگار اطلاعات گفت که وی در مدت اقامت خویش در ایران بطور فوق‌العاده‌ای تحت تاثیر ترقیات اقتصادی و صنعتی ایران قرار گرفته است .

ابراهیم حسین گفت که وی بدین منظور بایران سفر کرد که باتوجه به سیاست دولت عراق بتواند گام‌هائی درجهت توسعه روابط دو کشور در تمام زمینه‌ها بردارد .

*** هرنوع کالا**

هنگامیکه از وزیر صنایع عراق سئوال شد که عراق خواستار چه کالای بخصوصی از ایران میباشد، وی پاسخ داد که عراق خواستار خرید هرنوع کالائی است که ایران در آن اضافه تولید داشته باشد وبهمین نحو عراق نیز خواستار فروش کالاهائی بایران است که در آن اضافه تولید داشته باشد .

درمورد فراورده‌های پتروشیمی و احیانا آلومینیوم وزیر صنایع عراق گفت سیاست مذکور شامل این دو کالا هم میشود .

ابراهیم حسین افزود همانطوریکه گفتم وظیفه ما اینست که درو هله اول روابط بین دو کشور را تا آخرین درجه ممکن بهبود بخشیم ودرسایه این روابط واقعا دوستانه خواهد بود که خواهیم توانست درتمام موارد همکاری داشته باشیم .

*** خط لوله گاز**

خبرنگار ما پرسید که اخیرا صحبت از این بوده که دولت عراق تصمیم دارد برای فروش گاز عراق به شوروی خط لوله گاز را ازخاك

بقیه در صفحه ۲۳

خلیل ابراهیم حسین

درودهای شاهنشاه به رئیس جمهوری عراق ابلاغ گردید

آقای دکتر عزت‌الله عاملی سفیر تازه ایران درعراق دیروز طی تشریفات خاصی استوارنامه های خویش را به حضور حضرت رئیس جمهوری عراق تقدیم کرد . سفیر ایران در بغداد دراین مراسم درود های شاهنشاه آریامهر را برای حضرت رئیس جمهوری ابلاغ کرد و افزود که رشته های مودت که ایران را بعراق پیوند میدهد علاقه تاریخی ومذهبی و اسلامی است که گسستنی نیست . عبدالرحمن عارف رئیس جمهوری عراق درپاسخ سخنان سفیر ایران ماموریت ایشان رادر بغداد خوش آمد گفت و افزود که عراق با ایران دوست و همسایه است و روابط تاریخی داشته که اثر بزرگی دراین علاقه دارد حضرت رئیس جمهوری عراق ازسفیر ایران خواست که درودهای ایشان را به شاهنشاه وآرزوهای نیك را به ملت دوست ایران ابراز نماید .

تصویب قرارداد ترانزیت ایران وعراق

قرارداد ترانزیت بین ایران و عراق که چندی پیش بین نمایندگان دو کشور در بغداد امضاء گردید مورد تصویب هیئت وزیران دولت عراق قرار گرفت این قرارداد پس از تصویب مجلسین ایران و مبادله اسناد آن بین دو کشور لازم الاجرا اعلام خواهد شد .

اختیارات

شوراهای داوری افزایش خواهد یافت

*** امروز سازمان مرکزی خانه های انصاف و شوراهای داوری پیاده شد**

سازمان دفتر مرکزی خانه‌های انصاف وشورا های داوری امروز پیاده شد . بموجب احکام صادره آقای هوشنك خوشخو به ریاست اداره امور شورا های داوری آقای عزت‌الله شجاع اردلان به ریاست اداره امور خانه های انصاف و آقای سیروس کرمی به معاونت اداره امور خانه های انصاف تعیین شدند. همچنین قرار است فردا کمیسیون اصلاح قوانین دادگستری برای بررسی طرح افزایش اختیارات شورا های داوری بخصوص ازلحاظ رسیدگی به امور خانوادگی تشکیل شود.

بموجب این طرح وظایف دادگاه های خانواده در شهر هائی که دادگاه خانواده ندارد بعهده شورا های داوری واگذار می شود .

از روز شنبه رسیدگی به لایحه متمم بودجه شروع میشود

خبرنگار پارلمانی ما اطلاع میدهد که ساعت ۹ صبح فردا جلسه علنی مجلس شورایملی تشکیل میگردد و پس از اظهار تاسف از درگذشت دکتر همایون معتمد وزیری نماینده مریوان جلسه علنی باحترام آنمرحوم تعطیل میشود .

مجلس شورایملی ساعت ۹ صبح روز شنبه برای رسیدگی به لایحه متمم بودجه سال ۱۳۴۶ کل کشور تشکیل خواهد شد .

پیشگاه مبارك شاهنشاه آریامهر
رهبر خردمند ملت ایران

اینجانب افتخار دارد ازطرف کلیه دبیران وکارگنار دارالفنون ازعنایات آن رهبرعالیقدر سپاسگزاری نماید.

آ-۵۹۹۰۲ رئیس دارالفنون - حسن سرور

دریچه قلب خود را برای پذیرش شورانگیز ترین اثر سینمائی سال بازکنید .

ازامشب در

سینما موند
دنیای هنر

نمایش دهنده بهترین آثار سینمائی جهان

فیلمی که باشیوه نوین خود عالم سینما را دگرگون ساخته است .

الك گینس ۰ روزالیند راسل
ری دانتون درفیلم رنگی

عبور از پل خوشبختی

حراج سالیانه
مزن تر شروع شد
دروازه دولت اول روزولت
ساختمان جم پلاك ۲۰۲ تلفن
۷۱۴۳۱
۱-۴ آ-۳۶۶۹۷

از صبح (فردا) پنجشنبه ۱۰ اسفند

حراج فروشگاه سینا

اول خیابان منوچهری شروع میشود

لوسترهای جدید - سرویس های غذاخوری - لوازم آشپزخانه مدرن و همه نوع وسایل منزل بقیمت بسیار ارزان در فروشگاه سینا

آ-۵۹۳۶۲

از فردا صبح فقط در

سینما آتلانتیک

اثری شورانگیز وکمیك توام باچاشنی عشق وجوانی فیلمی چون نسیم بهاری فرحبخش وروح افزا و چون تابستانی گرم وپر حرارت ....

مژده بدارندگان اتومبیلهای مرسدس بنز

تعمیرگاه مجهز بوش مرسدس بنز بادستگاههای مدرن افتتاح منحصرا تعمیرات و سرویس اتومبیلهای مرسدس بنز را قبول میکند

آدرس جاده قدیم شمیران باغ صبا تلفن ۷۶۵۵۵۳ و ۷۵۵۵۶۹

نماینده مجاز تعمیرگاه بوش
ونماینده رسمی لوازم تعمیرگاه بوش

آ-۵۹۳۶۸

تعطیلات نوروزی

همراه کاروان آژانس مسافرتی دور دنیا

بازدید از شهرهای بیروت -عمان -تیرا- اکوبا - استانبول - آتن و جزایر یونان- از هفت روز الی بیست روز به مبلغ ۷۳۲۵ ریال برای اطفال و ۱۱۷۳۰ ریال برای بزرگسالان مسافرین محترم می‌توانند بهای بلیط را باقساط ۱۲ ماه نیز پرداخت نمایند. لطفا برای رزرو جا وخرید بلیط به آژانس مسافرتی دور دنیا - خیابان زویلا شماره ۶۸ تلفنهای ۴-۳-۶۹۶۶۲ تماس حاصل فرمایند .

برای کسب اطلاع بیشتر کوپن مقابل راپرو به آدرس شرکت ارسال دارید .

نام نام‌خانوادگی
آدرس تلفن

خشایار

فقط فردا و پس فردا

افتخار دارید

BANQUE DE TEHERAN

تابا افتتاح حساب پس انداز و تکمیل موجودی به یکهزار ریال ببالا از

۴۰۰۰۰۰۰ ریال جوائز

حساب پس انداز بانك تهران

که در اسفند ماه قرعه کشی میشود بهره مند شوید .

جایزه ممتاز صد هزار تومانی وهزاران جایزه دیگر در انتظار شماست.

اطلاعیه انجمن فارغ - التحصیلان دانشگاهها

روز سه‌شنبه پانزدهم اسفند ۱۳۴۶ جناب آقای نخست‌وزیر برای آشنائی و صرف ناهار با اعضای انجمن وایراد سخنرانی در باره نقش جوانان تحصیل کرده دربرنامه های عمرانی به هتل هیلتون تشریف فرما میشوند بدینوسیله از کلیه اعضای انجمن دعوت میشود که در ساعت یك بعدازظهر در محل مقرر حضور بهمرسانند .

عبدالرضا انصاری
رئیس شورای عالی انجمن فارغ- التحصیلان دانشگاهها

۱-۳ آ-۵۹۵۷۸

فروش فوق‌العاده
آخر فصل

مزون مهربانو

از تاریخ ۱۲ اسفند
تا یکهفته
خیابان کاخ چهارراه
سزاوار شماره ۵۶

آ-۵۹۵۹۰

'68 DODGE 440 CORONET

من بشما پیشنهاد میکنم !!

ازامروز دوج کرونت ۴۴۰ مدل ۱۹۶۸
راسوار شوید

دوج کرونت ۴۴۰ کلیه مزایای جدید را توام باعظمت وزیبائی یکجا به شما هدیه میکند .

برای بازدید وابتیاع :

به نماینده انحصاری ما در تهران شرکت سهامی خیابان قدیم شهران شماره ۷۰۸۹۱۰۲۵ مراجعه فرمائید .

AUTHORIZED DEALER CHRYSLER MOTORS CORPORATION

آسایش فردای خانواده ها بستگی به پس انداز امروز آنها دارد . صندوق پس انداز بانك ملی ایران