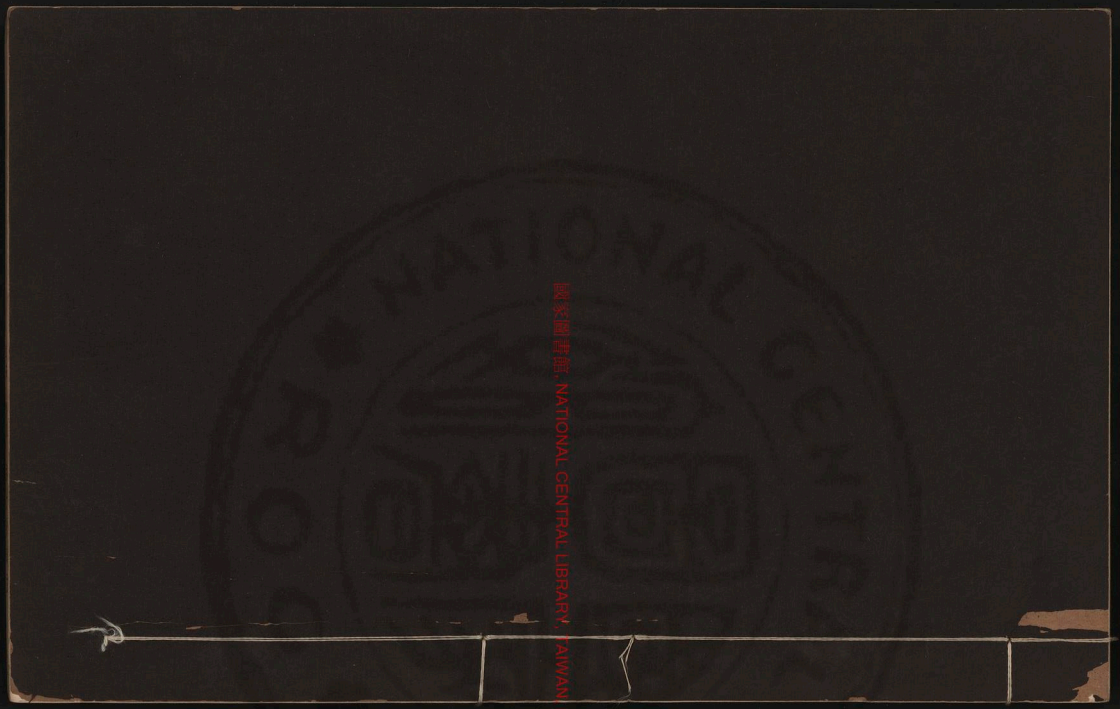

國家圖書館 NATIONAL CENTRAL LIBRARY, TAIWAN R.O.C.

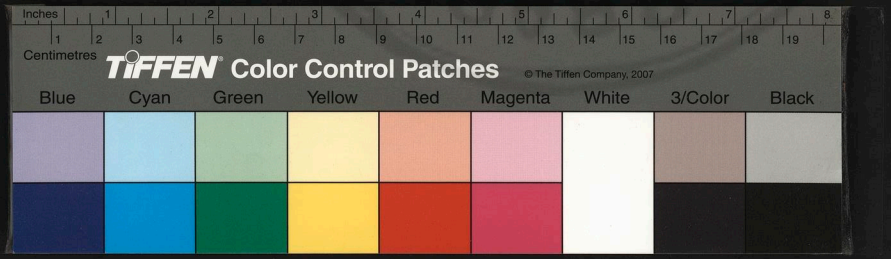

PERSERVED BY NATIONAL CENTRAL LIBRARY, TAIWAN, R.O.C.

3466153 v.1

TIFFEN Color Control Patches © The Tiffen Company, 2007
Blue Cyan Green Yellow Red Magenta White 3/Color Black
Centimeters Inches

晚香堂小品序

每見眉老著作覺筆畫之外必有雲氣飛行又如白瓊淡月非塵土胃腸可以

© NATIONAL CENTRAL LIBRARY, TAIWAN, R.O.C

領畧或曰此老目有綠筋
名高琳扎謫來度世者也
予曰眉老用世而度世者
也天固忌之不以白衣辜
世得者志良足悼矣眉老
生平裘雪凜割功行利濟
水躁心痛坐客朝盈笑言
啞啞其爲文字曰快曰透

SMITHSONIAN NATIONAL CENTER FOR LIBRARY, TAIPEI, R.O.C.

曰歡喜大都詔人不貪不癡不瞋而已矣玉倩湯半李拾其玄屑集爲小品以先饑渴至其崇論閎議則帝座而使之山中宰相以老弱其雄心縮其玅手以寫靈標韵於水山僧鳥之際就如太白召見金鑾諷

清平調三章不悟放去乃
泯想金堂玉室若或迷鬼
物而逅眞人讀其言怳怳
不樂俱夢游醉遇不可以
整鬚褒服皆師法相公學
士天下古今人等者吾不
能敘之也
山陰友弟王思任題

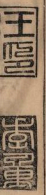

RESTRICTED, NATIONAL CENTRAL LIBRARY, TAIWAN, R.O.C.

小品序

殷中軍於小品拔幽領異矣仍欲與支辯而竟不得也余於眉公亦云或曰似中郎帳中秘密或曰似貞白山中啟

事所謂三朝浮名者耶余竊否否蓋事事擬學卽諸俗其奈儉狹何此亦千秋家所羞也先生咳唾落處絕不從人牙後慧直以少許勝人多多許蓋靈心洞識吾不知何以來自九天抑復不知何以滙自九地眞三代法物也鴻章大製旣以黻藻皇猷綱維泰道卽隻字劇談擲地皆作宮

商得之者夙腸盡滌耳目一
變器界與之頓新蓋家家奉
爲靈甪尺璧唯慮不得一當
斯固已雄跨海濱奔走天下
士曰陳曰董有自來矣尤異

者既已遺榮一世世運偏自
關情既已塵垢市朝休明密
爲鼓吹既已頑儒舊德標榜
來學所汲引後進日如弗克
其他山水勝情金石叶奏直

NATIONAL CENTRAL LIBRARY, TAIWAN

逢場作戲耳安足槩其大都
盡其底裏耶殷中軍讀般若
患太多讀小品又恨其太少
此類是也半李試問君家公
此當在某品中能堪位置否
爲我寄載一通來
台中友弟陶珽

THIS BOOK IS FROM THE COLLECTION OF THE NATIONAL CENTRAL LIBRARY, TAIWAN, R.O.C.

乞言小引 并凡例八則

不肖節之捃摭于茲刻也念節生二十六日而孤先慈斷指殉烈蒙　先生贅而撫之德真昊天矣追隨峄泖越二十年耳提之暇　先生凡有著述覽輒記記輒筆再補再賸靡間風夜盈几盈篋頗費護持年來萍移吳越不堪盡載囊瓢兢兢蠹佚是懼故撮其簡要者別爲品類密加較讐竊自壽梨寶同天笈本擬藏名山秘枕

中代寒絲儀粒奈諸同人强迫流傳以公欣賞實未遑後求

玄晏賴海內名世鉅公或平生知己或千里神交倘品題有素光錫如椽雖蚤信身隱馬文亦托以立言不朽感豈獨余小子也敬列例言如左

一是集雖名小品凡大議論大關係及前趣之豔仙者卽長篇必錄緣　先生晚年著述正未有涯先行斯刻示測海一鬣窺豹一斑耳

一墓銘碑記按著最富或人人不愧有道而論定方遙未敢涸載統俟後集

一書啓不盡存稿存者亦不能遍錄今止刻救荒諸書及論史學名語可揭座隅者聊見山林中濟世之慈航文章之慧筏

一集中品各爲類類復分門或附列成卷俾閱者境轉境生應接不暇

一邇來文集後學妄增評點讀之反墮雲霧是刻止圈句讀竊附于莫贊之義亦庶幾大雅之遺

TIFFEN Color Control Patches © The Tiffen Company, 2007
Inches 1 2 3 4 5 6 7 8 9 10 11 12 13 14 15 16 17 18 19
Centimeters 1 2 3 4 5 6 7 8 9 10 11 12 13 14 15 16 17 18 19
Blue Cyan Green Yellow Red Magenta White 3/Color Black

一是刻寫鐫俱擇名手工良時費較譬不倩他人旬核字研貲由舌耕勞瘁心血只可自怡悅不堪持贈君蘭譜諸賢決能鑒余形外

一先生集昔年曾爲吳兒贋刻不特魯魚帝虎且多勦襲古人殊可痛恨賴　當道移檄郡縣追板重懲如有賈人俗子希俾翻刻前車可鑒無貽予言

一名欵係手書者俱摹勒簡端海內不能遍悉倘有同好或販或賚乞郵寄武林清平山之蘭綠居當依宋楮棗梓集先共勦不朽亦菰林一大快事也敢稽首以請

蘭綠居主人湯大節半李父謹識

眉公先生晚香堂小品目錄

卷之一

詩

五言古

讀張鷟傳

讀四皓傳

移樹

夢游仙歌

入夏

© 2010 DIGITAL NATIONAL CENTRAL LIBRARY, TAIWAN, R.O.C.

題陶逸則草堂
盤花詩和王季重使君
題特旌貞節楊孺人碑陰
謝送湖石
丙辰王正二日入山探梅同張仲文朱玄度
孫青微蕉幻上人夜宿舟中忽報雪飛如
掌舟人嚙齒不能行因留飲施羽衛齋頭
即事
六月讀武林遺事
送扈芷游黃山
游林屋洞
贈陳貞母
贈孫弱水
雨夜召客
壽二泉六十
山行
周公美冬日葬兄廬墓高其義而贈之
山中初夏

© NATIONAL CENTRAL LIBRARY, TAIWAN, ROC

題杜陵武餐霞精舍
題淵明蓮社圖
山居謝放
讀史
有感为藥花下作
田園詩十六首
驟雨滅燭已而月出雨中景意幽絕作詩志之
寫經
少年行
夢後
示門人
關將軍
睡起
三老圖
山居
山居
題雪澗玲瓏庵

國家圖書館 NATIONAL CENTRAL LIBRARY TAIWAN R.O.C.

題汪然明隨喜卷
題仙奕圖
卷之二
詩
七言古
贈左道人
紅葉
甲寅望舜五果以正月十八日同諸子過訪
白石山房臥海花下信宿別去微聞花有
笑聲耳歌以記之
贈無瑕上人
春日有懷山中舊侶
觀燈歌分韻得苑字
送項東鰲華亭奉　召北上
代贈張瑤宇醫士
山居漫興
贈人作
題璨君瑕畫

CHINESE NATIONAL CENTRAL LIBRARY, TAIWAN, R.O.C.

禱雨歌有序
沈園與諸生讀書作
坐孫世聲藤花石上以贈行扇索詩爲賦短歌若韵者趙子尊朱孟博李茂洪楊茂遠也
林元裕病起捉筆爲短歌贈之
盛伯靈以東京應召
壽詹郡侯三月誕辰
舟中夜飲顧伯大擁周妓忽墮水中浮沉復項始得登舟漫題此以戲之
壽項華亭東鰲
夜飲蘆花灘歌
何士抑老師青浦短歌奉送
清明日馬鞍山遇故人佛占禪兄
贈林元裕詞丈郁季雅暘韵
贈袁山王少白夢雇歌
秋日過孫山人山居題山居夜雪圖
彥平社兄以端午歸戲作歌以贈之書于文

NATIONAL CENTRAL LIBRARY TAIWAN

度畫扇之左
朱明初麗歌壽項邑矣
賀袁振南得子
壽李隗翁栝蒼守
楊孝子詩 有序
題石門採芝圖
贈筆工
壽周水亭先生五十
盤花歌酬王季重
余久不見山亭兄以午月八日入城偶移棹
白石山山亭解壁問李茂承子久山水索
題茂承畫已酷得子久生韻不復更添一
語惟著吾輩畫中出處耳
題漱松齋贈天台松雪上人
題沈孝子廬後落雲石
蒼雪扈芷匡雲三衲結夏白石山房打松子
爲爨歌以紀之二首
雲間洞歌爲杜發武將軍作

FOR EDUCATIONAL CENTER LIBRARY, TAIWAN, R.O.C.

壽金沙馮母尹孺人九十其子玄谷先生七十
春行贈人
大名穆中翰游江南玄宰寫贈山水爲題短歌
會葬馮開之祭酒于西湖之上
護松篇有序
送黃仲石歸隱歌
雪中
女俠歌
溫父詞
徐朗倩以癸丑六月三日舉子于酉時七夕彌月後始渡太湖來報諸客客飲酒賀之余贈以歌
太湖采蓴二首
裘眉行有序
義姑行
記夢歌爲汪然明作

國家圖書館 NATIONAL CENTRAL LIBRARY, TAIWAN, R.O.C.

卷之三

詩

五言律

聞蟬五首

謝天台僧寄杖

道院作

佘山訪吳玄鐵

讀書作

贈瞿弼兄弟讀書天馬

倚韵荅蔡震甫

山居

春游探燕字四首

求仲過訪山中賦贈

納凉

虎丘詩人蔡實甫兄弟唱和極得正始之音

將詣都門訪予言別訂詩梅花樹下賦此

送之三首

宿趙凡夫山莊

ACCESS BY NATIONAL CENTRAL LIBRARY, TAIWAN, R.O.C.

送范長康之易州
壽王思槐六十時臘月十七日
東洞庭翠峯山居結夏
和萬寅臺見訪韵
同辰玉過澹園四首
贈山中人
春游
望雨
花船
和辰玉韵贈曹以新移居吳門四首
送僧
壽梅山六十
山居
送友北上
倚韵酬戚不磷
園居
蓮區上人過訪山居倚韵
棲霞寺

國家圖書館 NATIONAL CENTRAL LIBRARY, TAIWAN, R.O.C.

寶劍
過宣房懷古二首
夜坐
余瘧極中夢至西川萬松草堂中有名姬在
馬聽其琴題詩而出眞異境也夢後詩一
字不遺更奇
壽周山亭
送衲子參雲棲
題陸君策畸梵
舟行
天馬山山居二首
入山
摘花
送曹周翰北上
初夏同諸兄弟看花集酌顧中翰東園分韻
得花字
送李思玆太守解郡
秋日山游夜宿僧房

國家圖書館 NATIONAL CENTRAL LIBRARY TAIWAN R.O.C

同印空夜坐憑虛閣時徐澤夫君實兄弟在
寄寄園
寄王辰王
游支山
送郁太碧歸檇李
薛伯起來自四明同太碧士端集林元稔齋
中
池上
園居二首
贈友人泖居圖卷後
再送郁太碧歸檇李
贈秋潭師
園居
七月十五薦先淮雲寺因過達聞超塵精舍
同蓮儒古氷夜坐
壽何五泉六十
贈張愼伯
宮人圖章

(C)2010 NATIONAL CENTRAL LIBRARY, TAIWAN, R.O.C.

山中采藥
戊午元日大雪
阻雨晚霽聆帘龍潭驛
望歲
貧士
迮社祠歸山房
春游
鍾賈山
初去城市屏跡讀書臺六首
贈周姬
避暑
山居春暮
泛湖
題贈
種秧
寄贈潘隱玄
附五言排律
壽沈孺休六十

SCANNED BY NATIONAL CENTRAL LIBRARY, TAIWAN, R.O.C.

賀蔡虛臺
倉父登山種種可笑詩以紀之
半研齋

卷之四

詩

七言律

元旦郎事
荅范光甫
櫻桃
登山
寄蕭觀察于西湖二首
秋日陳叔典過訪泖橋澄鑒寺投詩見贈倚
枕奉荅
壽周繡海
龍井宿王隱君山齋
泖塔玩月
新柳十首
贈閩中朱山人移居廣陵

國家圖書館 NATIONAL CENTRAL LIBRARY TAIWAN R.O.C.

題茅山民小照
題錢侍御小輞川二首
山中作同沈孺休孫世聲
送蔡禮卿之嶺南
壬子五月唐季陶過訪投以新詩山中荅謝
且訂後約
寄慧解并致蓮公
壽于宗伯六十二首
送春
城南看桃花辰玉招分天字
賀友人七夕得子
送友人蛟川幕府
贈醉茶居士
咏病僧
讌咏走馬燈二首
寄朱文寧祭酒
壽張蔡陽七十君居黌之西序
送曹學博掌教英山

RESERVED NATIONAL CENTRAL LIBRARY TAIWAN R.O.C.

春暮寄項楚東
壽賀伯閻六十四首
朱修能別三年冬日携仲氏過訪夜酌感賦
端午日公美以虎丘茶菖蒲酒見餉并投佳
篇倚韻答謝
壽張熙臺八十
邀友
太原王光祿家見白燕一雙生民戶曹中其
眼如丹比尋常紫燕更雋賦三首
壽張後軒七十
甲寅仲春京口送王尚寶遜之北上爲賦二
章
喜雨
送學師
送方衆甫北上
賦得日煖龍池鬬春草
偕佛占嘯民下山同汎嘯民善嘯
題泖塔圖

NATIONAL CENTRAL LIBRARY, TAIWAN, R.O.C.

送王辰玉
題馬郡倅從祀錄
欽沈司馬
贈李少保功成以墨衰平播故及之
壽沈夫人七十時日峯翁家居具慶
送友人之金陵二首
題餐霞館
壽師婦
送王州尊丁內艱歸
新秋六首
秋夜對友
壽汪太公九十
送許堅游使君還部
題二陸祠
咏虞山星壇七檜
送林令君入覲
頌仙盧
壽吳司理

國家圖書館 NATIONAL CENTRAL LIBRARY TAIWAN, R.O.C.

送陶大冶入武林
送王辰玉北上
壽吳蘇臺
贈吳白雪泰最
壽顧蓉山七十
壽友二首
山中限韵八首
送畢司理
花朝
陝西楊中丞父母雙壽
瀛起字用八音
樵
耕
補
讀
壽杜封公七十
送項東鰲入覲
壽吳醫者父
賀詹太守考滿并壽

國家圖書館 NATIONAL CENTRAL LIBRARY TAIWAN, R.O.C.

壽人母
三柳重陰賀項華亭課最北上
贈吳本如方伯
贈竇淮南憲長
泖上登塔三首
壽朱近溪
和沈司馬純父韵
構李丁烈婦伏劒殉夫士大夫卜壤葬之送者萬餘人拜墓之後感而賦六首
雪中舞雀十首
叔眞弟二月十二生作詩壽之
古塚
華聞修兄弟入山見訪雨夜止宿
題杜陵武經武堂
題緯文館
壽宋石門八十和韵
寄兒
贈梅顚道人

COPYRIGHT © NATIONAL CENTRAL LIBRARY, TAIWAN

山中結夏
壽周崇德
壽丘伯畏六十
題不繫園
又六月望夜步立秋菪帚巷作
浣香居
端午日白龍潭同楊校書侍兒青納廿一首
友人納姬
月明睡起閒步庭中
和周公美感時之作
繡鞋
李道生詞丈詠枯蘭再花名士和者甚衆余
爲小引并撰近體一章
送別彭仙翁有序
贈南中丞

卷之五

詩

五言

COPYRIGHT, NATIONAL CENTRAL LIBRARY, TAIWAN, R.O.C.

月夜登金山
題郭璞墓
吳師明臙月雙壽
送超然入雲棲
贈無瑕上人
贈玉湖漁父爲周叔隱高士作四首
遠興
紅梅
登烟雨樓
夏日贈山中友
青塚
新秋寓山寺
招崔
李夫人
相如滌器
鴻門碎玉斗
江皐解珮
高漸離擊筑

CC-BY-SA-NC NATIONAL CENTRAL LIBRARY TAIWAN

細腰宮
韓重荅紫玉歌
宿龍井
橋上
贈楊姬
登楓山
讀李廣傳
聞鶯
蜂
壽王母
飲惠泉有感
雪夜
顧校書折梅寄姚百雉花郵爲誰釋道人潘景升也代顧祝潘戲得二首
仲春過吳門游虹橋積善庵題畫
題碧梧高士
送友
送維默上人

國家圖書館 NATIONAL CENTRAL LIBRARY, TAIWAN, R.O.C.

新夏
題畫
題馬姬畫蘭
山居夜望
春日
棲真洞
泖橋
題飛瀑圖
山居

國家圖書館 NATIONAL CENTRAL LIBRARY, TAIWAN, R.O.C.

望鄉臺
題芭蕉二首
秋色二首
白門柳
五大夫松
焚琴
梅
菊
蓮

雨中泊烟雨樓
風竹
客至
鄭櫻桃
題咏蕉圖
弄魚
兄肩弟
商拳
避暑
梅雪二首
題畫
呈卷懷和尚
春日山中人招飲
聽隱
題淡雲上人碧桃圖
山水居
穆天子
贈池上人

國家圖書館 NATIONAL CENTRAL LIBRARY, TAIWAN, R.O.C.

讀書山寺
題竹石茅屋
秋郊晚酌
避雨陵
習家池
題淡雲上人綠雲圖
九微燈
玉鏡臺
梁公博裘
解語花
贈姚叔梁來遊華亭二首
題竹柳圖
木筆
蘭
山茶
芍藥
茉莉
繡毬

國家圖書館 NATIONAL CENTRAL LIBRARY, TAIWAN, R.O.C.

桂
方竹
題東方生圖贈孫嗣洲山人
春雨
題葛稚川像
詠螢十首
山居四首
咏美人
天目益松
崔嘯燕
步月雨花臺木末亭二首
宿句容市
新秋四首
山中
招友
梅花
種梅
偶題

國家圖書館 NATIONAL CENTRAL LIBRARY TAIWAN

附六言
山居
春游
飲虹橋
月下惠山飲泉二首
題野僧茅舍
懷公言天目上一晴下雨戲作
贈龍潭上人
題月夜送花圖
日與僧照白公讀書搏奕于其別也賦此送之二首
澄鑒寺作
山中臨水僧舍
題雲山
自詠
避暑二首
九月一日
題畫

NATIONAL CENTRAL LIBRARY, TAIWAN, R.O.C.

山居
有感二首
聽經畢
讀書二首
贈道南上人
贈濂上人
贈古宗上人
贈雲麓上人
贈靜庵上人
贈法空上人
坐僧舍紫藤花下
寄居山寺
客至
山中二首
泊舟吳門
題恒修法號
題友人花圖
看鄰菊

© NCL NATIONAL CENTRAL LIBRARY, TAIWAN, R.O.C.

卷之六

詩

七言絕

山居

鼓琴

村居

余嘗過一山隣老而嗜花紅門常扉不關孫負日使人不復知有城居車馬之喧況京師滾滾塵耶贈以詩

山行

西湖

讀神僧傳二首

梵園

椿林夢雀

榆谷餐霞

釣閣談兵

衡閘講學

芝屋問道

SUN YAT-SEN NATIONAL CENTRAL LIBRARY, TAIWAN, R.O.C.

蓮界參禪
五岳壯游
三教會極
山園泉石
同郁季雅過庵山
題閒一上人壁
初夏欲往小崑山題包彥平扇頭紀事
米子華金華居士也彥平來雲間請社中皆
集鴛鴦湖頭送之消城之句子華獨闕留
以待之余爲補此米南宮痴絕東坡謂吾
從衆余亦類是耶
題野寺
感世
雪中
題僧畫
題畫
得純陽焚香掃石之句偶作
新秋雨中贈士倩女伎畫扇

THE RARE BOOK NATIONAL CENTRAL LIBRARY TAIWAN, R.O.C.

戲題伯大渡水
題隱士
舟中
供花
贈武士
早秋曉櫛
春日
春游過貞女墓有感
春閨曉起
湘妃竹
吳王試劒石
高帝斬蛇劒
買佩瞞出爲段儒妻
探丸
送僧徧通游天台
納凉二首
新秋
荷池凉夜

NATIONAL CENTRAL LIBRARY · TAIWAN · R.O.C.

檢史有序
新豐行
夏熱思涼秋之樂
同秋潭看花
天池
西湖
洛陽
盧山
乞牡丹
同南華載菊候士倩代題
題觀濠堂三首
池上二首
題壽山福海圖二首
春暮山居
贈山中人
送郁大碧歸橋李
送人還山
贈醫士

國家圖書館 NATIONAL CENTRAL LIBRARY TAIWAN

游仙詩
少年行
限韻
詠柳
詠桃
詠石
詠松
詠寺
詠舟
詠馬
詠泉
詠妓
詠僧
題雪逢
書扇
題季仲舉扇二首
送黃孟威之金陵
長夏訪鄉居友人

國家圖書館 NATIONAL CENTRAL LIBRARY, TAIWAN, R.O.C.

題畫
壽朱錦林母七十
周公美得婉兒稱心戲作二首
看芙蓉
秋日贈妓
避暑
郁伯承留吳少君過年戲代一首
春日訪殷方叔
戊戌四月四日積雨初霽峯泖清妍篙鼓振

林逸春歸至乃太史唐元徵也訪余讀書臺一宿而別得絕十首
登閣望泖
看白駒泉
聽僧夜話
酌婉孌堂中
宿閣室
初聞黃鳥
僧乞書

NATIONAL TAIWAN CENTRAL LIBRARY, TAIWAN

饌香積
臨行以丹中瓶花爲別轉游佘山
元徵有入林之約戲嘲訂之
送友應試南都
吳德言念松石翁不忘乞介公寫圖索題以詩
和令則題畫七首
采蓮曲
若耶溪
北風吹裙帶
宮蠶
燕姬墜馬
春閨怨
載菊
贈雪浪師
題山僧黃雀山樵卷後
山中
藏鈎

國家圖書館 NATIONAL CENTRAL LIBRARY TAIWAN

題畫
初夏即事
題徐孝廉瞻親圖
春郊即事二首
贈陳鏡仙風鑑
題壽安寺壁
題漁者圖
秋隱
送友人遊南都

蹴踘
鞦韆
春日獨當壚
七寶避風臺
薛夜來
清夜游西園
愛妾換馬
題泖塔
山中寺

國家圖書館 NATIONAL CENTRAL LIBRARY, TAIWAN, R.O.C.

過孫世聲園居
晚泊
園居
花生日歲作三首
對雇
得雇
再題烟雨樓
丙申閏月築小崑臺
題王楚玉蘭
山中自敘
游資慶寺
登縹緲峯
贈洞庭種桃道士
贈醫
送戴望之富陽讀書
題恰受舫
燕未來
題仙館圖有序

國家圖書館 NATIONAL CENTRAL LIBRARY TAIWAN, R.O.C.

題雲山
題松
題畫
贈堪輿
讀項羽傳問畫眉
和葛實父
山中
壽沈節母
結夏翠峯寺
敝廬不赴詩以謝之
洞庭白馬廟楊梅萬株麝香百合不計數同
蓮儒平叔諸君採之
夜宿沈謙之庄口
睡起
吊達觀禪師
胥口伍相國廟
太湖石
九月送古氷游天池諸山得六首

國家圖書館 NATIONAL CENTRAL LIBRARY TAIWAN, R.O.C.

題杜少陵集
新燕
題龍華寺
題香山九老圖
初夏
休夏山居
避客
登山
鐘樓

國家圖書館 NATIONAL CENTRAL LIBRARY, TAIWAN, R.O.C.

漁舟
雨霽
出塞行
梅花二首
燕未來
種松
坐友君軒
同玄宰看梅二首
客至

春暮
山中
贈友
訂友
見楊花
題花主人家三首
深秋
南都
春游
銷夏
秋夜歸
有懷
題畫
春日山居
渡泖
看菊
題壁間偈附
靈隱作

© 2011 NATIONAL CENTRAL LIBRARY, TAIWAN, R.O.C.

讀陽城王與傳
和西生乞松詩
題版築求賢圖
法相寺祈男得男者許種松一萬株有損松者報亦如之
和陸劬思二首
牡丹
壽吳永錫母夫人五十
卷之七
詩
四言
山居集字
春日七章
贈西域僧
西湖二章
題畫三章
山居
秋山行

游仙招隱章
題枯木竹石
贈見無上人
贈本空上人
贈僧塵
聽經罷
題蘭
題東坡笠屐圖
夏日園居
避暑
試茶
書壁二章
題隱居圖
避客
新開園圖
題杏花鶺鴒
壽張三星
題百子杯

國家圖書館 NATIONAL CENTRAL LIBRARY, TAIWAN, R.O.C.

題桃杯二章
題杜陵武榮福堂
烏孫公主
清明四章
村中四章
秋山卽景
雪景莫若山山雪莫若月下余嘗目擊而賦
四言
山中五章
游仙曲同王修微月下作
附贊
越大夫范少伯蠡四先生贊有序
周處士魯仲連
韓義士張子房良
唐鄴侯李長源泌
十六應眞像贊
大士贊
布袋和尚像贊

國家圖書館 NATIONAL CENTRAL LIBRARY TAIWAN, R.O.C.

達磨贊
飯口施食贊
卷之八
詩餘
宿吳延陵山莊 漁家傲
村居 風中柳
七夕二首 釵頭鳳
其二 惜分釵
讀書臺作 隔江仙
初夏夜飲歸 增減字浣溪沙
過泖橋澄鑒寺 點絳唇
與妓二首 霜天曉角
其二 同前
西湖作 點絳唇
洞庭作 點絳唇
秋日 點絳唇
蕉下作 增減字浣溪沙
贈別 點絳唇

© NATIONAL CENTRAL LIBRARY, TAIWAN, R.O.C.

TIFFEN Color Control Patches © The Tiffen Company 2007
Blue Cyan Green Yellow Red Magenta White 3/Color Black
Centimeters 1 2 3 4 5 6 7 8 9 10 11 12 13 14 15 16 17 18 19
Inches 1 2 3 4 5 6 7 8 9 10 11 12 13 14 15 16 17 18 19

重陽 昭君怨
銷夏 昭君怨
泖上 點絳唇
小崑山作 臨江仙
題村庄 滿庭芳
山中初夏 浪淘沙
茗帝卷作 風中柳
新秋 浪淘沙
閒居書付兒輩 清

山居雜咏七首
其一 霜天曉角
其二 昭君怨
其三 點絳唇
其四 增減字浣溪沙
其五 同前
其六
其七

附

NATIONAL CENTRAL LIBRARY, TAIWAN, R.O.C.

清明曲
薤露歌三首
憎蚊賦

卷之九

書序

三才圖會序
詩經註疏大全序
呂氏春秋序
左氏春秋序
南華發覆序
郭註莊子序
劉須溪評點九種書序
武則天刪僞經目序
皇明應謚名臣錄序
史翰林致身錄序
沈氏弋說序
國策膾序
表選序

國家圖書館, NATIONAL CENTRAL LIBRARY, TAIWAN, R.O.C.

景瞻論草序
卷之十
類序
百忍箴序
俠林序
花蓋夫人宮詞序
撫津疏草序
射經序
藏說小萃序
聞雁齋筆談序
康吳蒙先生募勸義穀序
栖真志序
食物纂要序
秦稅紀序
茶董小序
酒顛小序
王節婦完節編序
卷之十一

國家圖書館, NATIONAL CENTRAL LIBRARY, TAIWAN, R.O.C.

集序
蘇長公小品集序
永襄陽志林序
倪雲林集序
新刻弇洲讀書後序
王辰玉集序
雪香庵集序
詒美堂集序
淑六齋文集序

國家圖書館藏 NATIONAL CENTRAL LIBRARY, TAIWAN, R.O.C.

寓林集序
歙雪齋集序
王季重擬存稿序
卷之十二
詩序
唐詩集註序
楊少詹寧澹齋詩集序
脩園詩稿序
馴雚樓稿序

渡淮草序
五言詩序
芙蓉庄詩序
借竹軒稿序
醉吟草序
竹香齋詩序
倚劒亭草序
秋潭詩序
吳凝父詩序
曹僊孟行卷序
陳無非詩序
戴元鎮詩序
汪希伯詩草序
姚叔信詩集序
顧仲方詩序
文游草序
醉禪草序
玉鴛閣詩集序

國家圖書館, NATIONAL CENTRAL LIBRARY, TAIWAN, R.O.C.

卷之十三

時文序

唐道徵文序

董玄宰制義序

楊彥履稿序

鄒公履稿序

楊去奢制義序

雕蟲草序

虎嘯軒稿序

探珠草序

紫玉玄居選序

王昇之制義序

宋讓木稿序

附游序

臥游清福編序

王季重游嗅序

紀游稿序

闔游草序

國家圖書館 NATIONAL CENTRAL LIBRARY TAIWAN R.O.C.

新安游草序
馮咸甫游記序
紀游稿序
卷之十四
賀序
賀大拜序
賀福建大中丞南公澄平紅夷序
賀青浦其山鄭侯榮封父母序
贈內史杜南汪公奉使五方序
賀司寇郡邑毛公三載奏績序
贈味淡康公序
贈禦醫何承雲序
送黃學博轉海州學正序
賀光祿虞淵潘公暨配楊孺人七十雙壽序
賀胡玄渚先生姚孺人偕老序
卷之十五
壽序
大宗伯陸平翁壽言後序

臺灣國家圖書館 NATIONAL CENTRAL LIBRARY, TAIWAN, R.O.C.

壽項孟璜太史四十序
壽董宗伯玄宰六十序
壽包瑞谿先生六十序
壽冏卿大咸馮先生六十序
壽瑯琊王閬仲先生六十序
壽查仍素先生六十序
壽益吾凌孝子六十序
壽陸仲華先生六十序
壽康伯修先生六十序
壽雪泉禪師七十序
壽滄海陳先生七十序
壽元輔少師瑤翁申公七十序
壽孫太公七十序
壽冬官見所潘先生七十序
壽楊太公七十序

卷之十六

壽序

壽元輔少師瑤翁申公八十序

HARVARD YENCHING LIBRARY

壽滄海陳先生八十序
壽封修撰見峯張先生八十序
壽敦五孔老先生八十序
壽雲從范先生八十序
壽特進元老鳳林杜大將軍八十序
壽顧恭人五十序
壽李母袁孺人六十序
壽武塘錢母陸太君七十序
壽宋母沈太夫人七十序

卷之十七

傳

忠烈張大司馬傳
陸文定公傳
孫漢陽傳
壽董宗伯元配龔夫人七十序
壽范母馮宜人七十序
壽夏母金太君八十序
壽吳母楊老夫人六十序

NATIONAL CENTRAL LIBRARY

玉峯道人傳
趙聽雲傳
江陰貢太公傳
太學吳伯美傳
馮甄甫傳
安硯亭先生傳
有道鳴雀李公傳
松陵爛溪周老廉傳
光祿惕卷林公傳
參宇何公傳
張聖清傳
附
書陳稗登交情始末
卷之十八
貞懿吳母傳
李母楊節婦傳
錢母陸淑人傳
劉母錢淑人傳

© TAIWAN NATIONAL CENTRAL LIBRARY, TAIWAN R.O.C

附外傳
唐李公子傳
范牧之外傳
楊幽妍別傳
卷之十九
記
求忠書院記
重修忠肅于公墓記
重修范文正公祠堂記

© NATIONAL CENTRAL LIBRARY, TAIWAN, R.O.C.

用拙堂記
占星堂記
聚書樓記
貞靜卷記
觀濠堂記
曲周縣趙大夫開渠記
許公治青浦河工告成記
許秘書園記
游桃花記

梅花樓記
虎丘三泉亭記
飽菜軒記
徽道人生壙記
附碑記
浙督學孫子長先生去思碑記
戶部長玉錢公游墅關生祠碑記
松董漕方旦心遺愛碑記
青浦賀令君景嶠公去思碑記

卷之二十

祭文

祭荊石王相公文
祭三高士文
祭馮烈婦文
祭張烈婦文
祭禡李丁烈婦文
祭陸君羽文
祭潘司空文

NATIONAL CENTRAL LIBRARY TAIWAN R.O.C.

祭震野楊公文 代
祭黃葵陽少宗伯文
祭范象先文
祭汪侍峯文

卷之二十一

疏

天馬山修塔疏
小崑山重建浮居疏
修李塔滙鐘樓疏
朱錄卿募請道藏疏
遷三茅眞君文疏
重修馬耆寺疏
馬耆寺募化月米疏
題洎如上人疏
婁江報本寺塑西方景疏
募寫華嚴尊經疏

卷之二十二

題跋

© 國家圖書館 NATIONAL CENTRAL LIBRARY, TAIWAN, R.O.C.

晚香堂 目錄
牡丹亭題詞
花史題詞
情種題詞
素位編題詞
題顧仲方詞
題永康十景畫冊
題高保山詩畫冊
題瑤池春永帖
岐陽志跋
花史跋
跋鄧文潔錄華嚴記語
題玄宰書養生論卷
題周僕射像
跋乞松詩
汪次公傳跋
題五台圖跋
題董宗伯手書家告跋
題談箋

國家圖書館 NATIONAL CENTRAL LIBRARY TAIWAN, R.O.C.

跋姚平仲小傳
跋節傳後
題卷
附引
快雪堂歲寒盟引
重慶堂詩冊小引
詩集小引

卷之二十三

書

荅錢抑之太史
與唐抑所太史
上王相公救荒書
上徐中丞救荒書
復陶太守救荒書
荅嘉定胡中尊
荅嘉善康中尊
荅朱平涵
荅某經器

國家圖書館, NATIONAL CENTRAL LIBRARY, TAIWAN, R.O.C.

與郁季雅
東項東鰲
東項楚東
東米子華
荅楊侍御
荅錢仲舉
荅蕭戶部
荅吳司理
與胡大參

國家圖書館, NATIONAL CENTRAL LIBRARY, TAIWAN, R.O.C.

荅孫子長
荅聶巡漕
荅王修徵
與王東里
荅吳學道
荅朱先生
荅李本寧
荅楊學臺
荅馮大參

答許無錫
答李少參
與沈懷槎
上王相公
與王閩伯
與楊學臺
答趙同知
答某公
與某刑部
答沈雨若
與莊五修
答張高士
答王季重
與王季重
答丹陽王公
答張太守
與福建南中丞
答山陰王季重

國家圖書館, NATIONAL CENTRAL LIBRARY, TAIWAN, R.O.C.

答張公
與楊洪園
答吳道尊
答許惺老

卷之二十四

志林
老子之徒
始皇收放
三事沒處法
立命之易
顏子身諷
顏子餘氣所生
陪玉皇
謀臣如訟師
管仲知鮑尤深
管仲能不失國柄
公子糾非君
獨樂樂戲下註脚

國家圖書館, NATIONAL CENTRAL LIBRARY, TAIWAN, R.O.C.

齊服楚之巧
伍子胥申包胥心事
神仙讀書
曹操如獅子
折節李左車
韓信打開漢王出路
一軍皆驚
孔子不夢周公非衰
解孔明亦有失

董賈長文章作俑
陳平不斬樊噲
項羽乾之四爻
陳仲徵二語
漢王未嘗顛倒豪傑
于忠肅與漢高同
好事不如無
大帳簿
史

© NATIONAL CENTRAL LIBRARY, TAIWAN, R.O.C.

TIFFEN Color Control Patches © The Tiffen Company, 2007
Inches Centimetres
Blue Cyan Green Yellow Red Magenta White 3/Color Black

圖書
十三經註疏
英雄倉卒自達
佛書補泰灰
淵明不欲詩子仕宋
父母養子眞養志
祿養
唐肅宗靈武非篡
殺之三宥之三由處
詩由讓天下非難
智愚相去
左傳史記杜詩三准
留中者內批之漸
舜有爲
修辭立其誠
墓銘求增益
蹇卦
渙卦

NATIONAL CENTRAL LIBRARY, TAIWAN, R.O.C.

麥舟非文正所難
孝經春秋甚靈
高帝光武文章
高皇帝勝漢高
劉璋父子原是漢室罪人
惡乎成名
亢卦有兩聖人
事君事親不同
我朝勝前代十事

古禮不可行
刻畫古人
微細流注
聞性不動
瞿谷來巢
史記漢書之別
自樂天善處元裴之間
井田兵法之祖
顯者隱者

國立國家圖書館 NATIONAL CENTRAL LIBRARY, TAIWAN R.O.C.

客
賈生不知易理
徵子
周公善風水
大養濟院
眞四皓
錢塘潮
五帝祀
客星非子陵
重陽縹緲樓
天書僞遊俗
清獄
韓岳得先手
李鄴侯保韓滉
童貫書畫
唐制科八十餘目
于忠肅會讀書

國家圖書館, NATIONAL CENTRAL LIBRARY, TAIWAN, R.O.C.

TIFFEN Color Control Patches © The Tiffen Company, 2007
Centimeters Inches
Blue Cyan Green Yellow Red Magenta White 3/Color Black

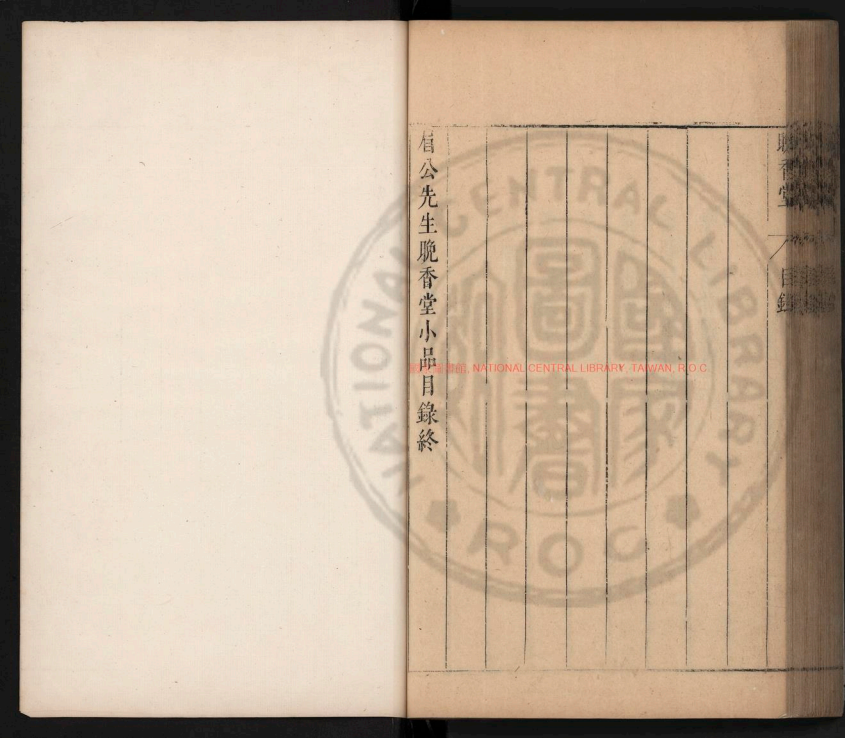

國家圖書館, NATIONAL CENTRAL LIBRARY, TAIWAN, R.O.C.

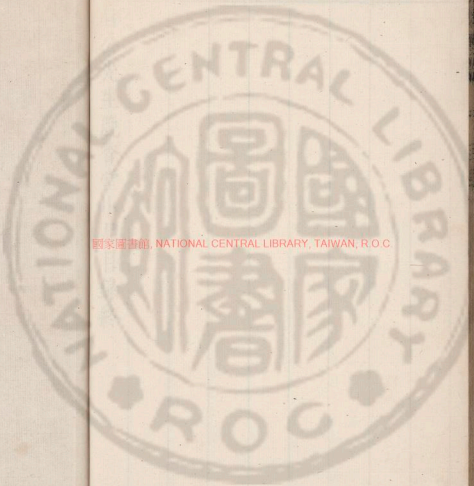

國家圖書館, NATIONAL CENTRAL LIBRARY, TAIWAN, R.O.C.

國家圖書館, NATIONAL CENTRAL LIBRARY, TAIWAN, R.O.C.

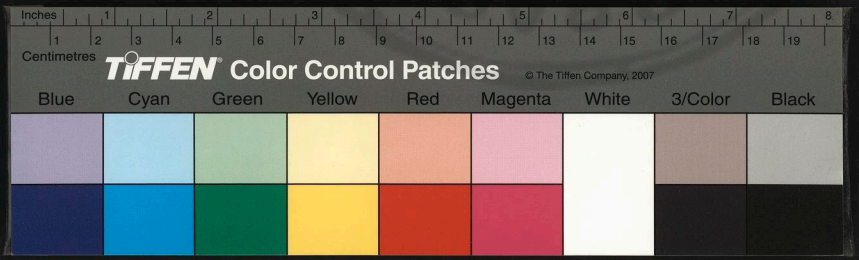

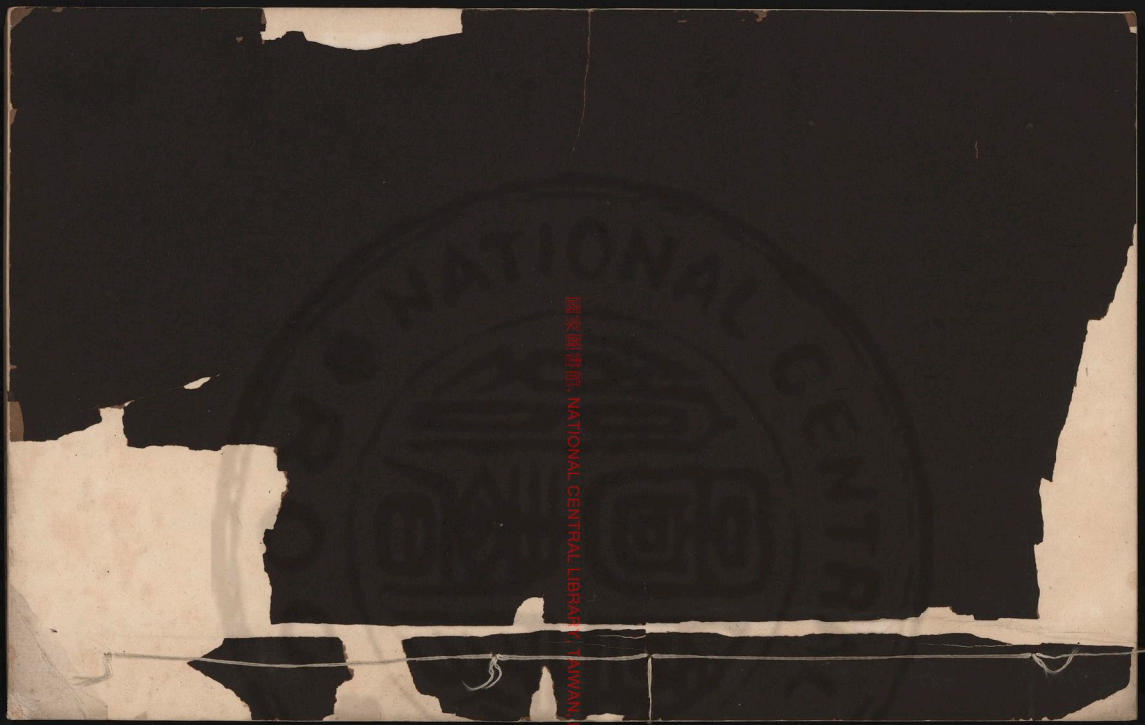

國家圖書館 NATIONAL CENTRAL LIBRARY / TAIWAN, R.O.C.

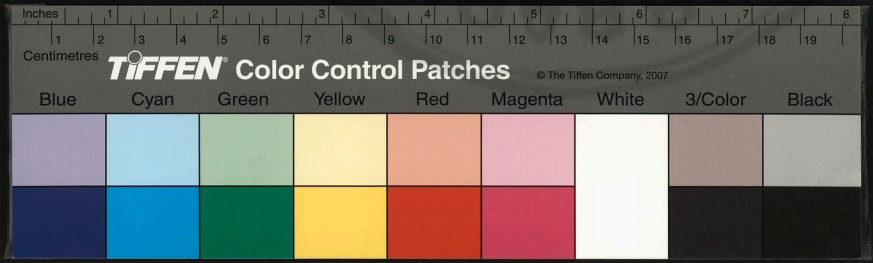

國家圖書館, NATIONAL CENTRAL LIBRARY, TAIWAN, R.O.C.

3 4661154 v.2

國家圖書館藏

眉公先生晚香堂小品卷之一

雲間陳繼儒著

詩

五言古

讀張鎬傳

張鎬九尺餘。鬚眉皓然。久用之帝王師。不用窮谷叟。
低頭事躬耕。十載無其耦。實劒折作鎌。長歌刈霜韭。

讀四皓傳

商山四老翁。龍準不能致。何來偉衣冠。白髮光照地。

國家圖書館, NATIONAL CENTRAL LIBRARY, TAIWAN, R.O.C.

入見太子安此舉差强意子房疫猶兒無乃盜名字陰符豈可長盍謝人間事

移樹

一樹常數移家人笑其痴或恐土肪重大者披其枝高下頗中心神理如曩時纍纍漸生實垂老亦權奇種樹無秘術但勿使樹知非關造化意于我獨偏私

蒙游仙歌

我無休糧方但餐北斗漿倏髮披兩肩燁燁生紫光稽首拜上帝玉女笑其傍授以三星書坐以七寶床謹侍不敢譁神氣元飛揚拜謝出天門雀羽刷如霜骨冷何可言明星在衣裳

入山

背負五嶽圖持鑱入巖去但聞烏兎鳴陰風戰秋樹不知英雄人渺渺在何際我來非採藥要以訪國器深山寂無聞豈其避時忌網羅彌谷中慷慨兎罝句

題陶逸則草堂

霜風颯然來城巷如原野參差楓葉林高高復下下中有茆茨人閒婉類道者故籍自紛披雙桁故相亞

© NATIONAL CENTRAL LIBRARY, TAIWAN, R.O.C.

新酒傾一瓢頹然據梧也非病亦非貧一榻自瀟灑

盤花詩和王季重使君

盤花本何常如人在所處春枝故纖纖春意自閨閤綰結自露溥天矯朱雲舉錯列群芳中約束類郷莒退就孤石畔箕踞似巢許非屈亦非伸解笑不解語彈指問花神咄哉誰縛汝

題特旌貞節楊孺人碑陰

黃門上諫書觸突帝者怒孝予訟父冤號跳誰復顧採芝祝長生天聽轉回互忠孝相須亡哀哉一窮婺

COPYRIGHT NATIONAL CENTRAL LIBRARY TAIWAN R.O.C.

瓜瓜瓞內兒膧膧日初露終使六尺孤居然大人度陳情下旌典光采耀衢路龜蟠駢虎羊松栢亦非故使者勿鳴騶詩式貞姑墓

謝送湖石

我遊太湖山遂送太湖石危檣張飽帆輦載如重譯七十二芙蓉片片忽狼籍奔走祖龍鞭叱咤巨靈擘誰知水中雲遠作堂下客愧無亭與榭委頓臥草澤落落歲寒姿兀傲類簡斥何當松竹交錯列衆蒼壁坎者窪我樽坦者施我席坐老洞庭秋秋陰滿窻碧

丙辰王正二日入山探梅同張仲文朱玄度孫青
微蕉幻上人夜宿舟中忽報雪飛如掌舟人嗤
齒不能行因留飲施羽循齋頭即事

誰知昨夜雨化作一天雪送我到山中梅花弄明月
月明花不見千山白如練忽有笑聲來美人掩紈扇
垂手盡衣香齊聲索酒嘗酒波微帶綠半似柳初黃

六月讀武林遺事

宋室南轅後康皇何太康納凉禁庭內色色巧鋪張
多御復古殿長松蔭脩篁奇石疊巒岫赤目少晶光
飛瀑舞而下注池廣且方藕花相間開白綃胷紅袂
素馨列萬種蘭蕙排千行鼓之以風輪清芬散空廊
紗幄懸香珠金甌盛蔗漿學士洪景盧召對翠寒堂
正值三伏候凉冽不得當帝也問其故大笑呼中璫
宣索綾半臂勑著猶嚴霜此樂雖云樂父兄詎能忘

送扈芷游黃山

送汝黃面師去作黃山客凡雲如敗絮眞雲常五色
松矮不盈丈放幹鋪百尺石隙多坎空游者難進展
我亦將繼游拐杖粗有力寄語雪衣猿爲余先布席

© NATIONAL CENTRAL LIBRARY, TAIWAN R.O.C.

TIFFEN Color Control Patches © The Tiffen Company, 2007
Inches 1 2 3 4 5 6 7 8 9 10 11 12 13 14 15 16 17 18 19
Centimetres 1 2 3 4 5 6
Blue Cyan Green Yellow Red Magenta White 3/Color Black

游林屋洞

造物雖小兒山林解嘲弄沉山太湖底巧斲林屋洞上聞柔櫓聲下乃藏牖龕簽牖忽疏明游者夢復夢欲乞靈威書石匣雲已凍

贈陳貞母

鳳皇忽分飛雛毛雲五色辛勤哺其兒孤影當四壁朔雪與寒風操杼不停織挑燈掩柴扉嘆息繼以泣雙髻任飛蓬容華豈施澤苦節母如飴堅心固於石願言百歲姿清風挺松栢

贈孫弱水

嵯峨三神山渤海都中央弱水不容髮下見龍潛藏鱗甲互焜耀髯髯皆奮張激蕩盤轂輪客帆詎可揚惟有騶盩士飛渡如津梁攝履入烟嶠金庭羅玉房終節紛參差青鳥爭翔翔閶闔起靈幄雙闕耀晨光披以素霓衣進以丹霞觴琅琅瓊玖珮灼灼流瀣漿天樂音未輟草木膏流香雲緗五岳圖芝檢千年囊拜賜出朱扉雀羽寒於霜仙路洵悠悠白岳黃山旁

雨夜召客

TIFFEN Color Control Patches © The Tiffen Company, 2007
Inches Centimeters Blue Cyan Green Yellow Red Magenta White 3/Color Black

殷殷南山雷闇闇北風雨歸鳥飛且停行舟去還止
我開牀頭甕去約山中侶莫憚石苔滑黃昏幸相詩

壽二泉六十

南山數圍松松老不知年盤幹復偃蓋半巢雲與烟
下有皓雀舞上有黃鵠寫指節者誰氏神骨何澄鮮
種芝因採芝聽泉還飲泉撫松日盤桓見月一鼓弦
歸來草堂內課子讀遺編

山行

久不出山中信杖轉谿壑泉鳴淙淙回互抱峰嵊
絕壁胥朱藤藤花開復落下有攜藤人孤吟自如非
此意誰與言幽猿能領略

周公美冬日葬兄盧墓高其義而贈之

少小求神仙雲霄眇笙鶴何圖知命後志意轉非昨
負土築孤墳短鍤刺叢薄荒草復漉泥十步時五却
辛苦欲爲誰伯氏逐夜壑寒原無鵲鴞啾啾號野雀
名花無蒙棣習習卷飛蘿鬢髮粘枯冰麻衰帶齊索
生者雖拮据死者亦云樂謝此王孫裸踵彼司馬槨
闕道著崇題碑篆麗丹臒式此周氏阡友于信何怍

COPYRIGHT © 2007 NATIONAL CENTRAL LIBRARY, TAIWAN, R.O.C.

山中初夏

窗前無事人庭下新栽樹樹影綠茫茫墮我青絲屨
乳雀弱不飛啣花卸遲羽客來少盤飧櫻笋載筐筥

題杜陵武飡霞精舍

吾聞杜征南夙昔稱武庫今有杜鎮西文武推獨步
滾滾口懸河便便腹垂瓠上馬擒單于下馬寫露布
夢釆朱霞光甘涼通喉愫一吸灌醍醐再吸滴甘露
從此心竅清意表發奇悟詞場恣宴搜學海竟飛渡
搦管掣神鵬臨文走脫兎君本飡霞人宜有飡霞句

屏坐精舍中如坐將軍樹

題洞明邃社圖

吾聞謝東山出入每狀扱三人挈衣裾四人捉坐席
乘蓋廬阜前遠公顧不懌何如蓋輿翁肩頂風策策

山居謝妓

春柳鵝兒黃春水鴨頭綠春衫燕子青有美顏如玉
倚棹杏花梢清歌入脩竹竹裏白茅茨先生巾一幅
反戶讀道書見者欲退縮至德不可名君平祝罷卜

讀史

NATIONAL CENTRAL LIBRARY TAIWAN R.O.C.

文喀爾朱兒高歡貸十死意氣多陵忽驕橫從此始
王孫邀至家寶玉照文綺文喀斂衣往儉若田家子
從奴五十人貂錦曳珠履時有平泰王馬走七百里
請以好婢敵一擲須賭取明日遣泰王殺馬旋殺婢
馬肉與婢頭盛貯銀盤裹高洋縶之獄放達無人理
吹笛彈琵琶挽歌歌不已此人亦太豪此兒亦可喜

有感芍藥花下作

娟娟芍藥花顏色何猥好風雨忽離披庭中迹如掃
文君歌白頭翔風退房老勿以容事人歲寒可相保

田園十六首

吳民苦力作歲首始安康由入必鮮衣家宿三日糧
相見各靡爭揖讓稱吉祥祝以壽永央報以金滿堂
或云村巷靜竟夜不吠尨或云雲物佳好風來良方
小者納果餌大者邀酒漿且醉還且別如仍復如翔
手折梅花枝授蓋遺道旁明朝迎土牛相約共丹航
入縣聚嬉歸做載課農桑

其二

入水無含沙入山無猛虎司馬不徵兵丁口罷編戶

NATIONAL CENTRAL LIBRARY, TAIWAN, R.O.C.

中治不采鑛尺寸皆完土厥壤雖下下厥譜自中吉耕鑿環于家歌哭同一祖少小昧握算老大畏官府行田盡地力累世已安堵未敢匹黃虞庶幾近鄒魯

其三

買山先種松買地先種柳短者僅齊眉大者已如肘穿坎匝溝池秫田環數畝歲儉不苦飢歲穰還餘酒父老言此中戶口初八九年來漸成聚昔無今且有盡眉遠近飛鳧兎抱兒走百井填滿村嬉者實及酉氣運豈偶然得君散花手

其四

田家多比鄰不設垣與堵閒種百雜花縱橫自成圃更抱子與孫起問疾與苦疾苦無鬼神相邀祭田祖子孫無姓名但唱年齒數穫穫麥上場纍纍樹垂果夜來甘雨零新苗又何嫵爲天亦大難今免斯民詛

其五

種荷乘瀨淺種魚乘水深魚行不礙花游泳自浮沉河曲多田廬番柳復陰森其上有黃鳥其中藏素琴素琴且莫彈黃鳥懷好音交交未終聽曳響入東岑

TIFFEN Color Control Patches © The Tiffen Company, 2007
Comments Blue Cyan Green Yellow Red Magenta White 3/Color Black

其六

五月天屯膏水涸河梗造桔槔徹夜啼短綆遠行汲
趨趨南山雷雲族不待集雨勢動滿盈生理已普萬
乳雀出井飛唏犢罷鞭及樹底挂芒鞋墻頭曝簑笠
一畝粟三鍾屈指可得十

其七

樹老常縛牛屋老難踏鳥入門恐傾欹客至但班草
薄酒三四升取醉不取少笑指東鄰花桃李目杲杲
昨夢是何祥吹來故人好

其八

切肉不用正斲葱不用寸炊酒不用瓢轟飲不用遜
朝亦何所營暮亦何所恨最喜犍牸肥再喜稼苗嫩
三喜子孫多食力安懦鈍散髮愧柳閒凉颸解煩悶

其九

舊葉辭鳴柯新霜射殘月田車夜登場終歲計無闕
呼兒聯南澗析薪縛危筏獨步紆東村取土痊枯骨
小善亦可爲大閑敢踰越三復庶人章如愚保膚髮

其十

LIBRARY OF THE NATIONAL CENTRAL LIBRARY, TAIWAN R.O.C.

TIFFEN Color Control Patches © The Tiffen Company, 2007
Blue Cyan Green Yellow Red Magenta White 3/Color Black

南山富脩竹峭衍徑延斜谿水橫其前雞塒藏田家
田家抑甲棲曲屈縮如蝸胼胝事耘耔餘力及蔬瓜
小言無敢嫵大言無敢誇村婦抽簪戴樹少狼籍花
養兒當脞盤笑語稠喧譁遮我作老更湯餅亦咄嗟
不願金滿籯不願書滿車但願兒長成痛癢解搔爬
酒罷出門去反聽啼呱呱虹蜺飲澗中俄頃蒸爲霞

其十一

山村有篤老偃曝簷楹前笑指宣髮人往往是曾玄
其餘羣小兒如戲復如顛擊酒捧鮭菜擁項爭扳肩
噴笑不及愛口角垂流涎老翁因丁寧今歲幸有天
汚邪雖滿車官課未全蠲誰補屋上茅誰裝瀨下船
誰蒔西阡松誰糞東皐田具答勿復憂一一先勉旃
大人且安坐得醉且留連

其十二

山勢如張弓回合抱村屋老稚課舊畬風尚習雍睦
田秀合頴禾門榮交讓木巢亞不探雛水清不飲犢
無名不洗耳少書不晒腹步涉謝舟車服食儲杞菊
一室頗同心四海誰橫目但免杞人憂敢祈塞翁福

COPYRIGHT NATIONAL CENTRAL LIBRARY, TAIPEI, TAIWAN, R.O.C.

其十三

南斗入地下北斗出地上去度三十六去地井千丈
男女轉轆轤消勺起爭讓吳中本澤國水土自演漾
潮汐不爽期溝洫常滿量農圃寬夏畦甕盎足春釀
魚龍靜不波蓴鱸美難狀鼓橈泝安流渡口月初上
乃知蘆中人遠勝山中相

其十四

東隣宦游子上馬赴京畿垂鞭顧堂上彈淚與親違
西隣阪琢兒廿載音書稀卜者多費詞曰歸是耶非
而我雖貧賤瓜葛相因依嫁娶十步內近如一雞飛
蜡飲稧憧笑孫大甥亦肥門前梨栗樹手種已成圍

其十五

千錢買薤犢性健不喜觸犁田旋犀水垂贠繈且秃
偃蹇枯草根飢烏啄瘡肉閔閔畏屠肆垂首神穀觫
念此多苦辛衣薪葬山麓桃花繞牛塚上塚入簇簇
一老忽欷歔凄凉舊臣僕

其十六

入林何必密入山何必深受屋三兩屋四顧垂清陰

© NATIONAL CENTRAL LIBRARY, TAIWAN, R.O.C.

蕉萃既已便採汲亦足任墳塚因坡陁雜落緣丘岑
中有荷蓧叟偃僂髮未黔野逸無威儀蹇拙能謳吟
沉者不羨飛飛者不願沉萬類各有適齊物皆童心
儀泰自水火遺恨到千今

驟雨滅燭已而月出雨中景意幽絕作詩志之

流螢弱避風鳴蛙半含水窗坐不見人心知吾與汝
俄漏新月光空明隔疏雨此際難爲言幽徵爲誰起

寫經

山上翳杉松山下纍花果松老已千章果熟常萬顆
擘茶槃異芳鑽石傳新火寫經不終函已得前生飛

少年行

婀娜粉面郎好走黃驄馬下馬紅樓前突入櫻桃下
鸚武不停聲喚道垂簾者簾內千金軀今朝爲郎捨

夢後

吾性本幽徵逃虛入林壑多爲賓從累漿肉損藜藿
神氣既紛奴寤夢亦相謔惕惕世味羶祖禓臨鬲鑊
回也賢乎哉一瓢乃良藥

示門人

PROPERTY OF NATIONAL CENTRAL LIBRARY TAIPEI, TAIWAN, R.O.C.

十歲躯墳史向夕駈童僕父母甘寢後然火帳中讀窗外漏光明驚詈反吹燭垂老性復然數卷必過日兒曹跼且諫翁幘髮已禿予亦省置之緡校不復續此意雖區區此生竟楊腹學道六千年頹然一枯木

關將軍

黃帝殺蚩尤其血化爲鹵里人上塚時七塚自虹舞迨宋正和中作耗解州土鹽地歲坦敗十課不登五帝問虛靜師何神格此虜師屬關將軍桓桓勇且武俄奏大風作霹靂關而怒拔木池水清群鬼礫作牆

帝曰可見乎披雲忽驚覩大身充其庭修髯飄類柚從此濯厥靈鹽政無所苦疢且滅蚩尤吳魏安足數

晒起

跡隱心難明筮卦得嘉遯揲五化上九遯世果無悶曰祐數十年黃柑三四寸異書不計卷熟睡不計頓捫腹笑潛夫譏時作危論

三老圖

釋耒薄喘吁忽逢三老翁行如下坂九小憩百尺洞問翁何能爾酬答頗從容上翁前致詞自小學痴聾

中翁指其腹長使駐虛空下翁少識字嬉戲如兒童所以皆百歲絲髮復紺容意氣了不屬滅影入杯中

山居

戒殺不養蠶謀生惟播谷風雨既已時乘閑併機軸長疋納官租裙襦剪殘幅紛紛踏堤女清艷刷膏沐雀釵蟬翼紗從勝曳纖穀寧知秋風生絲脆多斷續蓁縞得我常來指爲奇服

山居

雨溶山晶明垂藤飛啄木綠影貯空池祖孫同藻

NATIONAL CENTRAL LIBRARY TAIWAN R.O.C

忽捉徑寸魚喧笑達隣屋耳畔呼歸來晚餉已將熟酒具復烹魚有此非望福夕陽滿場頭無心數雞鶩

題雪澗玲瓏庵

龍井龍不蟠轉入南峯住石骨秀嵌空化工戲陶鑄樓由玲瓏泉懸挂琅玕樹長腰米無多折脚床頗具若許容眉公十年始生聚休蒸鄴侯梨但飽嬾殘挲

題汪然明隨喜卷

渠以千金穿石以百夫鞏辛苦搆名園無乃[illegible]坐君隨喜卷出入自游衍樹走紅橋移草青白鳥鷺

有風恣渺茫無風泊清淺魚鳥若倒懸煙雲勝不可湖山不轉君君被湖山轉

題仙奕圖

綠髮丹臺生結廬溫泉側仙客未通名對奕不相識雲來棋局暗雲去分白黑獨有雪髯猿旁觀無怖色

眉公先生晚香堂小品卷之一終

COPYRIGHT NATIONAL CENTRAL LIBRARY, TAIWAN, R.O.C.

眉公先生晚香堂小品卷之二

雲間陳繼儒著

詩

七言古

贈左道人

千山萬山月未落騎鹿腰弓攀鹿角背負五嶽之寶圖往來長嘯復高歌烏兎兩丸共一轂月月送人三十幅人間無限白頭人君鍊朱顏似紅玉何年從汝蓬萊宮酌酒湖上探芙蓉

有風恣渺茫無風泊清淺魚鳥若倒懸煙雲勝不可湖山不轉君君被湖山轉

題仙奕圖

綠髮丹臺生結廬溫泉側仙客未通名對奕不相識雲來棋局暗雲去分白黑獨有雪髯猿旁觀無怖色

眉公先生晚香堂小品卷之一終

COPYRIGHT NATIONAL CENTRAL LIBRARY, TAIWAN, R.O.C.

眉公先生晚香堂小品卷之二

雲間陳繼儒著

詩

七言古

贈左道人

千山萬山月未落騎鹿腰弓攀鹿角背負五嶽之寶圖往來長嘯復高歌烏兎兩丸共一轂月月送人三十幅人間無限白頭人君鍊朱顏似紅玉何年從汝蓬萊宮酌酒湖上探芙蓉

紅葉

風薄亂落亭皋幽吳江染得楓林稠苦月清霜石骨酵丹崖綺霰山容秋霞標斷斷樹頭瀑日氣倒射巖邊樓老夫欲採編野服釣船坐擁芙蓉裘

甲寅望舜五果以正月十八日同諸子過訪白石山房飲梅花下信宿別去徽聞花有笑聲耳

雞三號月漸高客未醉梅花騎花開如雪欲歸去倩花留君君不住酒盡冷落挂松枝抱鋤獨睡花深處

贈無瑕上人

五濁太苦亦太悲浮生轉眼如朝曦死尋活計骷髏上何異氂牛愛尾迷自憶前身供三寶嘗思薙髮除鬚眉薰修定業猶未空蓮花九品藏淤泥豈期現有肉身佛蕭然挂錫城河湄上堂霏霏真吐屑論議一一皆鉗鎚跳出百年野狐窟直作三界天人師自言妙用亦虛妄何況聲聞與辟支我化蟭螟前聽法吼獅散脩甘於飴有時伴汝一宿覺松龕石壁懸琉璃木魚驚起鉢龍夢破衲壓斷藤花枝竹扉深扃日欲午塵世憂勞總不知

NATIONAL CENTRAL LIBRARY

春日有懷山中舊侶

秋杉蕭疎倚山屋霜痕半印麋與鹿水寒溪潮凍不上瀑泉雲中自連續連連續續衝石花半帶殘水下空谷何時解落瓢共笠抱月其間伴鷗宿

觀燈歌分韻得花字

明河欲墮天沉漠湘簾月冷竹枝清入門疑坐琉璃界滿臺亂插芙蓉屏風流我愛張大夫夜深不問城上烏鬬杓香浮紅琥珀龍膏光映碧模糊使君謫下飛天仙手揮如意獨翩翩五色卿雲走筆底百斛驪珠瀉錦箋奇文自足掩星辰紗歌何用驚落塵況有高堂座上客擊筑吹簫盡酒人人生得酒即丹砂不須石髓與胡麻吾醉欲扶雙屐去方知轉眼是空花

送項東鰲華亭奉　召北上

潘岳宰河陽但栽一縣花葛洪乞勾漏但煉千年砂何如疾下車敎吾以桑麻桑麻雨綠田鵰鵰犢兒晝眠雉媒舞簾卷香清靜撫琴雀鳴吏隱松陰午里巷憂絃歌江亭偃旗旆墨書不可留揚帆度前浦楓葉滿桑林美容映秋塢父老拜雙旌陳辭亦良苦君不

見西北徼兵似蝟毛東南催賦如猛虎安得三年杜母與召父項明府

代贈張瑤宇醫士

吾聞上池有仙客池頭杏花紅欲滴識君曾及春暖初柳眼寬青酒痕白錦絃瑤瑟塔下羅拂衣且舞還且歌九衢車馬忽散去尚有紫氣蟠琥珀別君念君猶未已肘後青囊抑何美刀圭一匕齒間入頃刻救人白骨起人前不作矜阿態兩鬢蕭蕭碧於黛家家虛左掃門境塵寰却有眞人在市中一夜丹禽開神

錢子毋皆飛來今朝秀色異昨日高冠長袖雲霞裁吾已策馬燕山路思君不見烟樹暮尺書遙寄到吳天驛隴無梅見相慕

山居漫興

西風捲山雲寒雲瑽瀑飛如急湍此時殘楓碎於錦但坐溪閣吟且看閣中硯凍筆花冷捲簾密雲盤朱闌擁裘撥花酌新酒不堪著爾竹葉冠細焚旃檀篆烟白宿灰露火紅若丹長安塵沙撲馬足笑他奔走空辛酸不如高枕聽山鳥只愁壺燥詩腸乾

贈人作

人間十九倚塵堵。五濁紛紛不堪數。隙中駒馬鬬是非。誰向清宵夢長古。羨君簑是踏烟雲。嶺頭笙雀遙相問。醉鄉遨遊日復日。醒來落花滿雙膝。世事龜鼈不足言。且須一夜傾千石。碧天秋月君爲心。洞庭蓼澤吐且吞。浣盡斗餘倦子腸。松前箕踞彈瑤琴。墨池雨晴蕉葉綠。咫尺市頭如空谷。簷阿棋韵響丁丁。散人東窗一林竹。有樂如此亦是矣。此心莫向江頭洗。吾心亦自空無塵。同摘芙蓉看秋水。

題璩君畫

與可寫竹枝。日觀寫葡萄。半與書法通。落筆風蕭蕭。仲玉之書多晉骨。雨窗幻出青山色。仔細看來不是山。却是南宮米顛筆。

禱雨歌

乙丑六月苦旱。因畫烟圖于扇。并係之詩。令日、搖動。以志招雨之意。爲祈禱云爾。

河伯初遁旱魃舞。草木生烟炙焦土。太湖泥燥塢龜文。朱雀縱橫躭玄武。安得上帝誅嫦龍。血腥釀作山

雨濃野人高臥天柱峰細看膏沐生青松

沈園與諸生讀書作

沈郎城邊有荒圃九分池塘一分土年來摧盡百花枝惟有垂楊秀楚楚吾從春風掃屋坐茗碗薰爐與茶麈但將池水作藩籬橋斷那容俗兒過十二時中何所爲洗竹澆花是功課諸生莫向堦前行白鳥驚飛碧苔破

坐孫世聲藤花石上以贈行扇索詩爲賦短歌拈韻者趙子尊朱孟博李茂洪楊茂遠也

秋江之水如苔綠白葦黃蘆橋數曲棹一頭蹲坐相須拏驚起鴛鴦與屬玉啸帆擊鼓浪拍空鼓聲逢聲俱飽風有客大醉笑歌去只在金焦烟樹中樹中烟消露山色紫翠空青馬頭織白門露落烏亂啼朱樓月冷知相憶相憶故人金屈巵琵琶凄咽宜不宜梧桐颯沓井欄靜板門嘶斷黃金羈登高弔古方及暮吹蕭更上桃葉渡六朝金粉春夢殘寒鳥聲聲問前路孫郎鵲寇復鹿裘傲骨那肯干諸矣誰將三十禿斑管却以風流王謝收年來余絕遠遊與雙展付君君

濟勝他時同到三山巔五岳圖文好磨鏡

林元裕病起提筆爲短歌贈之

皇甫書淫梳六籍起自高眠一黃石夜深竹影撩窗紗燈火熒熒照人碧無心問醉鄉終日墮詩癖半年捫腹向北窗起來月白秋風赤門前寂寂車馬稀誰人投爾連城璧惟有一束芙蓉花零亂疎枝落湘席

盛伯靈以東京應召

人生不向天涯走三尺鬚眉亦何有蒙頭裹足懶出門男子纓冠化爲婦吳中壯士多寂寥要離墓上風蕭蕭仰天慷慨不敢問英雄氣咽刀環凋千古風流誰斷此搜盡蒸蘆見夫子白熊叫嘯青虎啼君之抱之如孤豕昔年負矢經遠遊布衣且折東諸侯談禪未了復談劍高堂抱劒眠糟丘今日逢君又離別滿路桃花擁車轍長亭舊驛不見人細雨垂楊啼百舌君之去矣年復年春風吹綠京東田此去歸來賜酒泉

壽詹郡侯三月誕辰

春風吹動海門潮鮫宮珠媚珊瑚嬌安期手拍綠玉

© NATIONAL CENTRAL LIBRARY, TAIWAN, R.O.C.

板雙成奏出金雲璈翩翩前爲君庚壽擘麟炙鳳東方桃君庚軒然進三酌鸚鵡之杯鸚鵡曾堂上垂簾庭艸青氷弦再鼓松筠薄君庚爲政卓無前誰爲渤海誰顓川雙魚珮響集旗纛始知陸地多神仙仙期況當春季月海棠垂絲柳垂葉燕子倉庚貼地飛滿路桃花擁車轍行車隨處問農桑前騎竹馬後壺漿願祝君庚百千壽春風歲歲紫霞觴

舟中夜飲顧伯大櫂周妓忽墮水中浮沉飯頃始得登舟漫題此以戲之

昔日周郎忽墮水浪紋破碎鴛鴦起紅綃半卷如霞曲聲猶在芙蓉裏顧生無端醉上船張拳欲打水底天君非李白之叫囂何以跳躑如飛仙不如歸去抱甕坐莫向江魚腹內眠

壽項華亭東鰲

括蒼之巔多醴泉中有大令稱神仙胸中盤礴千壑之雲夢舌端紛吐十丈之青蓮雙鳧玉舄飛翩翩非飛巴蜀今雲間雲間竹馬羅郊原拜祝明府多致言自言昔日水旱苦朱雀縱橫射玄武福星一夜臨東

吳鴻鴈嗷嗷翔樂土潢池水清劒不腥百里旗亭靜鳴鼓千村萬巷社酒香醉來擊壤追羲皇麥雲初秋柘枝媛家家誦讀兼農桑太平如海問誰賜有卿陽春項奚是四月欣逢壽域開琉璃杯泛霞光紫考鼉鼓炙鳳笙赤松黃石董霞成白雲之曲歌長生河陽滿縣花正明清和棠樹啼新鶯君奚樂矣康且寧手招黃雀下華亭銀驄鐵多聲泠泠星槎寶幢兮負重書而朝帝京印金如斗肘後懸御扆歲歲題榮名

夜飲蘆花灘歌

蘆花作主我作客蘆花點頭我拍膝白鷗卿住綠蓑衣使我欲行行不得我醉欲倩蘆花扶蘆花太懶可奈何不如呼出青天月大家躍入金葫蘆

何士抑老師南游短歌奉送

秋水冉冉雲滿谷叢桂繽紛飛萬斛丈夫趾此宜壯游人生相聚豈麋鹿道旁半熟棗與梨餉筐雜杳村墟提農家聲入棹歌裏夕陽茅屋施殘覓山市下車初及燭雞鳴馬槽桑樹綠行行望見城上宮紫翠飛來何陸續弔古還登李白臺吾師不減青蓮才題詩

TIFFEN Color Control Patches © The Tiffen Company, 2007
Inches 1 2 3 4 5 6 7 8 9 10 11 12 13 14 15 16 17 18 19
Centimetres 1 2 3 4 5 6 7 8 9 10 11 12 13 14 15 16 17 18 19
Blue Cyan Green Yellow Red Magenta White 3/Color Black

濺墨鳳皇石風風雨雨生蒼苔人家丘園籠橘柚杯
底泉流吟蟋蟀六朝金粉不見人衰艸凄凄沒雙膝
幸有綵筆吐詞源相逢騷客能庖言白門紅板鳥啼
夕他日歸來知夢寤

清明日馬鞍山遇故人佛占禪兄

人生莫走清明路路頭半是英雄墓鬢髮春艸短千
萬日落牛羊樹根坐牛羊兩兩去復來酒杯空瀝山
之苔斷碣模糊不能讀龍書龜紐何爲哉吾亦行吟
竜冀息忽遇高僧石問出拂袖相看隱姓名詩篇曾

同當年得嘆余羈栖一劒緜有夢半落青山秋破笠
枯藤未能遁老猿瘦雀峰巔求一日一日還一歲泡
大乾坤豈容佳何如擔却肩上雲笑入巖花不知處

贈林元裕詞丈郁季雅喝韵

北海信大兒德祖復小兒兩君千古風流盡誰欲雙
柑斗酒聽黃鸝當年十五不見月出門欲走足如胠
幸有西林元裕吾黨人同來呼月雲方闊夜凉漏箭
聲丁東燭花弄暈高堂中床頭濁醪膩如乳兒有詞
客初相逢羨君不作九州伯羨君不逐五湖客獄底

曾埋星斗文排霧冲天完六翮六翮尚有眞丈夫彌天之網何爲乎落筆千言走風雨芙蓉赤鍔雙昆吾往往令余神欲奪竹林蓮社推賢達軋坤雖大如藕孔不如家醉後鼻息宏更濶鼻息能射糟丘寒酒闌禿頂不着冠洒然香清酒眼熱爲若推甕眠清圜

贈崑山王少白夢雇歌

君不見鴛在梁日食魚腦蝦蟆肪腸葺舌垢骨不香有雇有雇何清凉自歌自舞如人長如人長化爲鷺投入王郎夢中啄清露頂相紅翅毛薄雪中一點桃花落口銜太上赤霄書騎君游覓入君幕已矣乎髮已禿日月兩丸共一轂月月送汝三十幅何不從我山之南山之北先生百拜謝雇奴須臾雇去雲模糊雲模糊不可呼北斗柄折海水枯

秋日過孫山人山居題山居夜雪圖

一夜雪花幾十丈小者如絮大者掌環戶春蟲蟄不鳴狐狸夜宿枯枝響先生高臥嫩于人隱几篝燈披雇氅梅花帶月貯瞻踶捉塵拂書自倣仰此人疑是於陵君如何掇入圖中像秋暑灼余對此人清風穆

如雲莽莽

彥平社兄以端午歸戲作歌以贈之書於文度畫扇之左

彥平峭帆欲歸去文度爲寫米家樹秀水從來無片山此山還是九峰處峰頭月出尚可呼君乃笑踏鴛鴦洲揭甕新開麥青酒剪刀細剔灘邊蒲蒲花初白葵花紫撩簷點點雙燕子懸門絡索半桃枝入夏風光從此始老親醉倚藤下棚君試過訪秋潭僧眉公歸後衡門閉棹入湖中樓未曾樓當楊柳秀楚楚堪作清風消夏塢莫老是鄉須早來休畏內家如艾虎

朱明初麗歌壽項邑侯

梧蒼之山南明水峰巒削出芙蓉紫間有眞人住其中上騎黃鵠下朱鯉清風吹送到華亭忽見東風懸歲星案前拄笏九三近隔簾峰泖當門青兩年水旱太無賴賴有明明項侯在絃誦聲傳里井中農桑綠遍郊墟外君侯端晃坐琴堂一片氷心秋月光桃李紛紛滿潘縣人言疑是錦河陽河陽正屬朱明麗竹紛生衣蘭吐蕙此日壺中景最長鶯雛燕子啼芳樹

TIFFEN Color Control Patches © The Tiffen Company, 2007
Inches Centimetres Blue Cyan Green Yellow Red Magenta White 3/Color Black

紫芝之曲白雲謠金管銀璈碧玉簫笑進南山千石酒丹願赤輔仙王喬王喬雙舄生羽翰還看鳧舉飛天半金貂錡豸五色驄千秋長侍明光殿

賀袁振南得子

昨夜長庚落如石光芒射地馬驚櫪團團已作五色紋鸞身便踞獅王窟奮毛張牙氣食虎將種從來自能武他年攀矢射天狼桃花酒酹燕山左

壽李愧翁括蒼守

吾聞括蒼三百里秀拔長圍繞溪汭巍乎高哉十萬八千丈上界騎明下雷雨道經帛第十洞天蔓帕枝峰散成綺雪瀑羣飛翠崖劖起瑤草琪花垂石蘂拄笏此中亦足矣昔者太守李北海李陽冰文章吏治推雙美公來守郡仍姓李下車老稱生歡喜丞相茵尚書履其門如市公心如水政聲寇晃東諸侯風雅詠歌南二始堂開燕喜秋光新詞出步虛雲氣紫玄霍可呼青芝可餌洗髓伐毛聳修耳聿前屬吏拜稱觴盡是玉皇香案吏仙人榜上注仙名奇山付與奇男子

NATIONAL CENTRAL LIBRARY TAIWAN

楊孝子詩有序

肅廟時以諫死者有兩楊先生忠愍公與抑齋公是也忠愍之子以遺詔恤錄有聞于時而懋延君先抑齋公絕食死故鄉里人痛悼之而天下士大夫猶罕傳其事君之子孝廉忠裕上書於朝將以次表其忠孝大節以示天下之爲人臣子者儒野史也是爲短歌志之

舅兒何必封公侯但願名節垂千秋鬚眉不挂人間羞況肯消歇沉蒿丘立朝喑啞闔其口無乃綴冠化爲婦黃門謦貂獨鳳鳴白日羣羊怖獅吼叩閽竟無門含沙暗相射　天子好長生求芝向山澤巉崖胥蒼不可梯毒霧霾烟猿夜啼腰鐮負鍤心栖栖有藥莫獻空傷悲空傷悲絕粒死忠孝名照青史彼讒者誰乃如此七尺之顏豈無泚嗟哉紛紛狐與豕君不見楊孝子

題石門採芝圖

麋之鹿兮冠之雀挑筲峰頭採紅藥解衣長嘯天風寒白雲滿袖何盤礴碧瞳熒熒如少年醉來亂以松

花譬仰見高枝挂兎絲捐上王喬一雙雀

贈筆工

舊聞宣州諸葛筆曾入東坡讀書室白頭瘴海賦歸與預書四喜言渠渠已知識字憂患始筆固我讎何必爾徇香法酒龍團茶後人用意即可加宣州絕藝那復有莫惟當年比逸玖蔣生名字亞老馮今代鍾王稱賞同管城一派在苕水日費山中兎千毹善書可使聲價都坐進此道誠師模後來紛紛揮翰手蔣生縛筆連夜晝漁陽老子墨遺香蘭石之言慎勿忘

壽周水亭先生五十

林底君有十五月床頭君有十千酒叢桂滿窗花滿畦亭中兀坐逃名叟蔗境不受人世甘蒲團袖却天孫手羣兒婿嫁五岳在笑他禽尚空奔走止是清秋一放船紫萸黃菊當重九

盤花歌酬王季重

使君寄我盤花詩夜靜徵聞花嘆息強項難教易擾馴折腰轉徙同遷謫拘束東皇不自由却使花神困資格解粘釋縛是何時且與先生伴花癖招以小山

HUMANITIES RESEARCH INSTITUTE LIBRARY, TAMKANG UNIVERSITY

之叢桂嗽以佻池之綺石鈴索無煩特護持剪刀未許輕攀摘紙窗茅屋有名姝細雨清風無暴客君不見長安街頭春可惜兩肩桃李如薪積徧走王孫及內家論短論長無定額賞花人少賣花多擔出都門半狼籍

余久不見山亭兄以午月八日入城偶移棹白石山山亭解壁間李茂承子久山水索題茂承書已酷得子久生韻不復更添一語惟著吾輩書中出處耳

君入城來吾入山去久不入城如生客遇一入山如久住何當攜筆到師堂堂前看我新栽樹籬落疎疎秋葉黃草堂只在寒雲處

題漱松齋贈天台松雪上人

老松作墻茆作瓦道人來自天台者不煑黃精不劚苓張口如箕坐松下一片松濤勝古水細咀飽嚼風稜稜吾將礪齒齒已坼只恐松枯化爲石

題沈孝子盧後落雲石

沈道人曾割股還將割股刀刋木復刋土土中得石

NATIONAL CENTRAL LIBRARY TAIWAN R.O.C.

何玲瓏。石根落地雲菁葱。鞭石不行。耕雲雲不去。祥烏馴兎繞其旁。此是孝沈盧墓處。

蒼雪亷並匡雲三衲結夏白石山房打松子爲饗歌以紀之二首

東佘結夏僧竟日茶聲死擔錫入深山。登松打松子。松子敲來常數百半碟。飛花半空枝。活火新泉發異香。相對煮茶兼煮石。思尺松烟迷不見。但具竹爐無羽扇。明朝更上碧峰頭。拾取雀翎三四片。

其二

山坳古井光如雪。焚枯垂盡勞薪折。肩横拐杖入山中。挑取花籃雙串纈。一打常數升。再打常數斗。不風不雨松子飛。鼯鼠驚啼麝兎走。薪貴炊松子。米貴掘茯苓。長頸葫蘆折脚鐺。不如醉髡眠酒甕。

雲間洞歌爲杜發武將軍作

隴西白日大風起。風吹沙浪如江水。馬蹄簇簇行沙裏。對面相逢不問語。有時一夕常數徙。有時百戰常千里。渴飲血兮寒墮指。服有鐵兮齦無齒。男兒報國應如此。縛取胡兒獻　天子。天子傳宣賜彤矢。上將

NATIONAL CENTRAL LIBRARY, TAIWAN, R.O.C.

貂冠衆金綺玉繫腰章珠綴履邊陛化作鳴珂里鳴珂里石爲壘洞口閙雲飛復止學道請從今日始赤松教人能不死

壽金沙馮母尸孺人九十子玄谷先生七十

漢遣使者經城東見一女子笞老翁老翁顏童髮如雪聽而拜杖言褒拙使者怪之問阿誰女云此是妾生兒妾遇神仙傳至道教我餌藥顏常少是兒得藥性懶餐日月荏苒垂衰殘我故責之恚且怒唯唯受笞不敢愬聞此異人入華山那知今復在人間馮家母子多隱德合壽共百有六十四世曾玄繞膝圍紛吹玉笛彈金徽母進酒兮兒起舞不飲大丹力如虎

春行贈人

拂曙挂帆行帆短三四幅花如醉客紅蒲如僧髮綠載風載雨令人愁且啼且止飛雙鳩須臾日射霞脚出山高露出松杉頭松杉中君可住石床雲寒猿歸去新斫笋蔬有餘味

大名穆中翰游江南玄宰寫贈山水爲題短歌

東去岱五百里西去嵩五百里家在中央亦足矣今

HERITAGE MANAGEMENT OFFICE LIBRARY TAIWAN R.O.C.

年復作江南游往返一萬二千里其師贈之佳山水素絹白日風霆起目中眞可吞餘子穆內史君游畫中何日止布襪青鞋從此始

會葬馮開之祭酒于西湖之上

素車磷磷斷橋路路直如弦櫬回互歌聲哭聲秋水中南北峰高畧黃霧生徙四散賓客稀絮酒無漿肉無菰短竹蕭蕭不掩門活虎翻來守其墓世情悠悠那得知寃人冷眼白鬢絲

蘆松篇　有序

支硎山有晉松三十餘章傳爲支遁所栽高可巢鶴大可蔽牛土人腰斧入山賴趙凡夫護之射書關使君馬仲良捐俸買脫戴樹築石爲古公墳葛震父諸君皆有歌余因作

羣松合抱支硎側十里濃陰半山黑村翁記松不記年依稀傳是支公植支公曾向松之下調雀調鷹復調馬皮皺甲蛻化髯龍誰知復有屠龍者使君買松欲製亭烟姿霜幹仍青青一朝頓脫倫父兀要知樹老多精靈夜靜空林覺人語大松小松共爾汝願以

長生報使君結得茯苓如斗許。

送黃仲石歸隱歌

宵鴻入高天霜月射殘柳攀挽征車前黃童兼白首賢哉子大夫佐郡已良久分縮三邑符霹靂神明手海不波禾不莠人歌叔度來何後使者方騰奏最書君何爲分解其綬小兒當年强折腰英雄今日眞回首吁嗟乎呵嚱爲我築手板爲我醜唯唯諾諾違我心戰戰兢兢掣我肘虎爭殿上龍戰田玄黃堅白難爲剖此時避世亦哭世此時杜門亦杜口道德何人似木雞功名到底皆芻狗狐狸有窟亂縱橫烏兎無繩繫飛走歸去來山中藏書數萬卷山中種松數千畝骨肉喜團欒兄弟自師友老樹挂瓢笠清泉洗樽杓竹院閑衆無漏禪花源且釀長生酒酒後醉呼黃石公留侯孺子今知否。

雪中

酸風射人雪初起忽逢衲者是誰子大叫驚我凍雀低偃偃松竹頓時齊前扶短錫後扶酒轉入空亭手攜手飽看梅花又看雪春來登山眞一絕。

TIFFEN Color Control Patches © The Tiffen Company, 2007
Inches 1 2 3 4 5 6 7 8 9 10 11 12 13 14 15 16 17 18 19
Centimeters 1 2 3 4 5 6 7 8 9 10 11 12 13 14 15 16 17 18 19 20
Blue Cyan Green Yellow Red Magenta White 3/Color Black

女俠歌

阿濤詩句當筵寫風流放誕臨邛寡寄書紅線去如飛酈家木蘭初上馬如姬夜抱兵符來西子五湖船正開帳中歌起虞兮埋公孫大娘登劍臺楊家兒逐李郎走錦緻英雄印如斗河陽公主十萬軍蠕蠕夫人射鵰手

漁父詞

胸中不著名與利逢長半枕蓑衣睡夢覺之內無風波任他飄入蘆花去三更雁叫秋雲凉初月依微挂

枯樹起來不喚睡人醒鐵笛一聲天欲曙

徐朗倩以癸丑六月三日舉子於酉時七夕彌月後始渡太湖來報諸客客飲酒賀之余贈以歌

徐郎歸家何鬱葱門楣返照光曈曨庚方月出弦初弓家人驚喜新得雄紫騮馬齒如雪披耳分騣生鬣鐵六月產駒真汗血玉狻猊塗朱口落地便作河東吼此兒類父全類母徐郎笑還捋手爲君醉飲長生酒酒未酣萬事足去年男女猶未卜今年七月彌月過渡河有牛兼有犢

NATIONAL CENTRAL LIBRARY TAIWAN R.O.C.

太湖采蓴二首

洞庭山下西風起只解家家取菰米鄒郎好詩復好奇撐出太湖風浪裏湖中采蓴自今始蓴絲翠滴蓴水紫湘之芼之曰西子飲之食之曰園綺未許屠門大嚼兒輕向蓴羹浪染指父老一喜還一憂伊誰指動江南秋將無此味傳蘇州采蓴采茶如虎丘眉公大笑君勿慮說着蓴鱸勸歸去季鷹死後無步兵當路何人曾下箸

其二

東晉歷今二千年太湖始蓴豈其然溯濱飲啄無清緣有蓴多化寒雲烟終日打魚兼打鳥紫蓴彌望如青草鄒郎一手得蓴絲脆葉肥秋未老吳兒自負吳兒豪太平沃土人陶陶魚船竹肉聲嘈嘈蓴菜何能饗汝曹

裘眉行 有序

丁卯六月關中慈世蜀中扈並訪余白石山居熱如炊覿扈公極談三裘之勝不覺倚枕假寐夢游大裘頂奇寒入骨有唐孫眞人與兩尊宿

THE NATIONAL CENTRAL LIBRARY OF TAIWAN, R.O.C.

袁黃獨啖余而夢已覺矣急起作歌記之筆底
凄清似尚有氷雪在

裁眉高無尺幅穿夷界走入蜀雷洞腥龍所族投彝
履霹靂逐兜羅綿雲洞底生勃勃蓬蓬布巖谷雜花
異色非人間數尺蒼苔挂松竹八十四盤到大裁裁
頂僧居木皮屋牕中遠鷲雪不消指點分明是西竺
須臾變幻攝身光五彩重輪內如玉蜂繞草樹增鮮
妍對影隨形照眉目風吹霧散一光圓清現最奇逢
者福六月嚴寒擁毳裘老氷凍汁炊難熟忽見孫恩
遜又見普賢辟支兩尊宿摩我頂捫我腹招我鐵曰
旁邊袁黃獨覺來暑氣殊可憎空憶裁眉夢中綠萬
丈雪千年氷恨不且嚼且歌還且浴

義姑行

有雛有雛六歲而孤無怙無恃如委道塗張氏垂絕
可奈何可奈何義哉姑處子不嫁之死靡他不願爲
鳳凰翱翔并邊梧不願爲鴛鴦游戲水中蒲但願雛
長成身作白頭烏青春逝清夜徂抱兄子淚血枯爾
寒我襦爾饑我餔授爾句讀愛爾髮膚娶婦生兒美

且都孤兒活不知無母室女老不知有夫險哉一縷
千鈞扶程嬰李善何難乎吁嗟兮巾幗男子粉黛妖
狐汝獨不聞桂林張義姑

記夢歌

有女校書林天素絕代姿容美無度贈別汪郎半幅
紬楊柳寫枝猗帶露汪郎遙憶心茫茫夢游縹緲虛
無鄉溪山窈窕連雲第松竹紛披聽雪堂堂中主人
領手賀甚風吹送高軒過書畫琴尊列四隅忽見雙
鬟簾底坐縞衣翠帶蔌姑仙飄搖冉冉欲近前汪郎

HOSTED BY NATIONAL CENTRAL LIBRARY TAIWAN R.O.C.

却立難造次眼波挑處生幽妍笑指侍兒曾掌記倩
郎爲我覓佳婿須臾主出迎外賓侍兒拈扇身斜倚
諦觀圖扇多書圖問之此是林所摹慕林才色不得
見得見妙蹟如醍醐汪郎出贈生紬柳侍兒展玩頻
搖手攜似美人休棄捐懷袖從他柳生肘拂拭錦箋
抽縑毫題詩豈學細推敲汪郎方擬同酬和主人竹
肉聲嘈嘈倏忽回頭竟何去夢後空留夢邊句小毀
銀缸對短檠疎星淡月無尋處是耶非耶一片雲清
心玉瑩更能文將無天素愁郎變幻出神姿來試君

眉公先生晚香堂小品卷之二終

眉公先生晚香堂小品卷之三

雲間陳繼儒著

詩

五言律

聞蟬五首

長空未寫雁。莞柳忽驚蟬。爲汝機緘動。因悲物候遷。
清言恣吞吐。曲木豈求全。落落孤寡意。終歸解脫禪。

其二

避囂聲未挫。抗俗氣還疎。志士不濁飲。仙人好高居。

國立中央圖書館 NATIONAL CENTRAL LIBRARY TAIWAN, R.O.C.

眉公先生晚香堂小品卷之二終

眉公先生晚香堂小品卷之三

雲間陳繼儒著

詩

五言律

聞蟬五首

長空未寫雁。莞柳忽驚蟬。爲汝機緘動。因悲物候遷。
清言恣吞吐。曲木豈求全。落落孤寡意。終歸解脫禪。

其二

避囂聲未挫。抗俗氣還疎。志士不濁飲。仙人好高居。

國立中央圖書館 NATIONAL CENTRAL LIBRARY TAIWAN, R.O.C.

北窗種柳後南郭據梧餘喧寂何分別吾將付子虛

其三

滕上乍停琴誰將懷好音空山轉孤寂秋氣忽蕭森

噲爾蕪門嘯依然楚澤吟終當爲清死黃雀豈知心

其四

爾性本隱約爾鳴殊未休神清百花露聲落萬山秋

不食竟何慕多聞如有求哲哉棄瓢者洗耳向泉流

其五

乾坤一轉丸處熱却知寒歌嘯有玄解清虛非素餐

已稱丈人行恐學小兒彈縱汝長松裏蕭蕭托羽翰

謝天台僧寄杖

落落枯藤杖支余獨上臺愛他時點綴不是老相催

打果驚黃鳥疏泉破碧苔莫教龍倦去辛苦自天台

道院作

步步穿危磴烟蘿引蔓長竹深山兎綠松古羽衣香

睡罷冲人舞幽泉帶雪嘗因茲閑領略杖底忽斜陽

余山訪吳玄鐵

結茆當獨樹開戶見他山有客此高臥從僧得共攀

NATIONAL CENTRAL LIBRARY, TAIPEI, TAIWAN, R.O.C.

小橋村市酒歸鳥夕陽潺醉倚燈前唉芒鞋拏蘚班

讀書作

疏泉石罅下雨餘亦潺湲巖戶靜以止澗花寒且閑讀書恥中古絕欲居名山鸞皇泛青漢弋者詎能攀

贈瞿彌兄弟讀書天馬

馬白草無賴山青柳不如人當踏歌日君讀閉門書啼鳥衆公據飛花奏子虛眼中春老矣渺渺獨愁予倚韵答葛震甫

知希覺我貴身隱又焉文到此日復日坐來雲更雲

樵青人不見啼碧鳥初聞送客尋常事出山端爲君

山居

數日偃書臥開門凉滿溪飯僧桐樹下放雀竹林西潛見師龍德陰晴卜鳥啼冥心管寧榻似許物情齊

春游探樵字四首

咫尺旗亭外春光特地驕十千錢貰酒三五女吹簫柳爲鶯虛席花留燕探樵無愁春路遠如翰馬新調

其二

生來怕春色春已十分驕花笑文君黛鶯吹弄玉簫

HUNTINGTON LIBRARY, NATIONAL CENTER FOR CONFUCIAN RESEARCH

當壚桃過客游騎問歸樵後院焚香待清歌子夜調

其三

春霽雪初消山中狐兎驕朝鳴白羽箭夜宿紫鸞簫起舞謝公子行歌笑老樵如何五陵俠情性少能調

其四

白帢杏黃綸垂鞭馬上驕千金赴急難數日不吹簫花下覆沽酒松邊雜坐樵留人有啼鳥珠彈莫輕調

求仲過訪山中賦贈

我亦無如我卿應自愛卿雲覆滋木食風雨感花刑

獨坐歌山鬼訛言付墨兵近來蝴蝶嬾未肯化莊生

納凉

六月驕陽伏凄清似蚤秋調笙添火炙行藥帶雲收

竹限曦光薄松藏人語幽笑予非鈎叟亦擬着羊裘

虎丘詩人葛寶甫兄弟唱和極得正始之音將詣

都門訪予言別訂詩梅花樹下賦此送之三首

春淺復春寒山坳雪未乾客來訪田舍我爲罷漁竿

閒並梅花下細將詩草刪莫愁收價晚名俠在長安

其二

HARVARD-YENCHING LIBRARY TAIWAN PROJECT

客路滅春寒霜晴野燒乾別時難上馬何日共垂竿
茆屋晝長閉藥欄春不刪可無書一紙問汝竹平安

其三

淹倒鹿裘寒探梅草未乾拈花先命酒釣雪戲投竿
客去鳥聲碎山高屐齒刪不辭松底臥一任老袁安

宿趙凡夫山莊

種花先種藥買山先買泉泉流茶灶下藥繞竹籬間
冉冉供清秘翛翛入戲禪相看不恐別松月共床眠

送范長康之易州

秋色正凄清寧親向北平黃河霜後月紅樹驛邊城
馬瘦官衙近雞鳴關吏迎灤魚兼易酒鄉夢不須爭

壽王思槐六十時膴月十七日

十七傳來帖時逢伏雪晴墻東眞避世綴嶺獨吹笙
酒帶梅花灑人看玉樹清高城聽膴鼓小歲賀嘉平

東洞庭翠峰山居結夏

激湍飛作雨獨樹偃爲梁雞犬有倣色炊烟多異香
清陰終日綠秋葉幾時黃擬住重陽後還分橘柚霜

和萬寅臺見訪韻

國家圖書館 NATIONAL CENTRAL LIBRARY TAIWAN R.O.C.

山高限湖色松密浮雲光三里見殘寺一泉來上方
連林新果熟古井幽花香谷口君歸後終朝閉草堂

同辰玉過澹園四首

吾將老是鄉十畝種瓜場竹塢凉陰嫩蓮房膩粉香
微風初下葉秋思在空廊惟石門前臥何人叱作羊

其二

解帶入幽叢微凉下井桐誰爲起予者取次得君同
雀乳槐花雨魚唼稻葉風琴尊不覺暮歸路玉繩東

其三

不定池花影纖纖弄曉晴綠蘿交蔓處紅雪隔簾明
暈帶芙蓉醉叢翻藻荇清朱顏能並否顧髩覺秋生

其四

轉徑入花溪風光似瀼西桐花垂覆局禾浪罷耕犁
老雀解迎客殘蕉不礙題居然漢陰丈高臥水邊畦

贈山中人

幽棲一水涯道貌似無懷松以竹籬出花將草木埋
支床惟藥日挂壁有芒鞋何必窮名姓如卿亦自佳

春游

平明挾彈出桃李徑紆斜粉蝶迷山寺紅亭隔酒家長嘶金勒馬小駐璧人車有女乘雙展門前獨浣紗

望雨

考室就閎曠非關慕遯肥娟娟韭窗竹禾禾西山薇蟬噪晚逾急雲輕秋始飛何當三尺雨綠我釣魚磯

花舡

買花載花回舡底見花開紅艷水浮去香光烟帶來推蓬防蒂損粘土帖根栽栩栩雙蝴蝶迎風莫浪猜

和辰玉韵贈曹以新移居吳門四首

落日照城闕衙門燕雀時名成大人後心共老農期

明月桃花塢春風楊柳枝年來有佳句曾否弔鴟夷

其二

白髮挾吳鈎吳門好避仇一編分蠹食半畝老蒐裘灌木鄰家雨蓬蒿土室秋舊交零落盡誰復問曹丘

其三

夜雨漸流澌空山蘭蕙時一燈高士傳四壁古人碑白帢眠春樹青旛接晚炊重來應止宿不負草堂期

其四

HE CHINESE NATIONAL CENTRAL LIBRARY, TAIWAN R.O.C.

市井稱臣倦風塵謝客初蕭然楊子宅老矣索駝書
簾隱花間雀苔侵雪後蔬西山有僧至猶恠啟關遲

送僧

之子更何求清霜不爲秋山從悟後住心向灰前休
鳥宿懸崖樹花明隔水樓出門無遠近一信杖藜頭

壽梅山六十

布衣推任俠長揖五侯尊然諾黃金易逍遙白髮新
買書留教子匣劍爲酬恩老住青山裏梅花合隱淪

山居

心出樵人境經營處士廬蜜蜂花窈窕潭樹雀清虛
已愜買山志仍焚誓墓書襄陽有耆舊擬爾樂何如

送友北上

歲晏涉遠道雄心伏莫邪雞鳴問津吏馬足任寒沙
北地雖雨雪春風多杏花遙知京洛裏文舉金張華

倚韵酬戚不磷

生來負奇癖老去厭多聞草草水邊屋層層巖際雲
凉陰隨樹轉清夢與樵分百尺樓頭話還留榻待君

園居

國立臺灣圖書館 NATIONAL CENTRAL LIBRARY TAIWAN, R.O.C.

問我園居好行園君始知月疑松少礙雷覺石潛移
欵雀知迎客分蜂亦教兒庭蕉初展葉綠淨莫題詩

蓮區上人過訪山居倚韻

雨氣生平楚湖光寒不流藤衣覆巖屋雲竇見漁舟
有禪清如水無言淡似秋悠然每獨往得句碧山頭

棲霞寺

入寺又問鐘窗懸前後峰夕陽千佛嶺秋雨六朝松
劚藥見僧影梯巖踏虎踪方悉登頓苦從者贈孤笻

寶劒

黃金裝寶玦白玉琢文螭結托豈無客飛鳴定有時
電光離匣走生氣作龍悲貧苦思售價乾坤正可疑

過宣房懷古二首

宵征不容晏路出古徐東堤樹一千里村墟十九空
防河劬比桂乘據馬如龍猶有蠲租詔年年省故豐

其二

莫信滄桑事宣房尚禹功奔流一折處懸瀑兩涯同
似鵲填何補其魚歡不窮斜陽帆外盡彷彿漢行宮

夜坐

國立中央圖書館 NATIONAL CENTRAL LIBRARY TAIWAN R.O.C.

苦吟推老手甘節變童顏衡宇雖相望麗公未可攀

送衲子參雲棲

三載不出戶洗清塵土容心如曾面壁年似未尋松

乞食雪中路尋師湖上峰西風振鈴策颯颯虎行蹤

題陸君策畸墅

幽人開徑後卷石化名山巖戶轉如畫雲谿不記灣

簾疎花窈窕松冷雀高閑秖是詩僧至先生一啟關

舟行

蒹葭秋數里江色轉無窮老興吹長笛孤眠抱短桐

山市暮燈白馬槽秋葉黃悲風笑深夜志士激中腸

寶劍空懸壁清歌欲下霜攬衣出庭際北斗已低昂

余瘧極中夢至西川萬松草堂中有名姬在焉聽

其琴題詩而出夐異境也夢後詩一字不遺更

奇

蔚然松桂處日直草堂開竹裏彈清瑟花間晒繡鞋

風開幽蕙性酒貼碧桃腮甚矣吾衰也寧辭一再來

壽周山亭

去山不數里經歲一登山無雪亦高臥非僧長閉關

HARVARD-YENCHING LIBRARY, NATIONAL CENTRAL LIBRARY, TAIWAN R.O.C.

蘋香沙鳥醉月白釣絲空誰識蓬窗口逃名散髮翁

天馬山山居二首

託隱愜中年山廬枕菓田性慈疎釣弋骨傲薄神仙

花覆一雙雀松風十五絃有僧南岳至永夜共安禪

其二

何方理釣竿恰恰暮潮寬楊柳欹崩岸芙蓉暗遠灘

一年催老易中道覺交難深雪梅花下重來話歲寒

入山

次第渡花津山花點葛巾綠崖折屐齒覓澗洗衣塵

迷路山翁笑爭途牧豎嗔艸根相坐語景物一評論

摘花

鬬草回芳陌提筐上鏡臺親經織手摘猶勝檐頭開

小艷分簪帶交花莫剪裁殷勤護顏色留取小姑來

送曹周翰北上

高義薄雲天君名到處傳格孤憎俗近才老怕人憐

孝友亦爲政文章別有權感時多慷慨清淚不勝彈

初夏同諸兄弟看花集酌願中翰東園分韻得花

宇

BEIJING NATIONAL CENTRAL LIBRARY, CHINA 2007 ©

啣杯當淑景移席就名花溪白看飛雪搖紅散落霞醉鄉喜無稅酒畔即爲家不覺青山暮歸鳥下淺沙

送李思紘太守解郡

借寇不可得御李今何之參差父老淚零落柳花時

直道三遭黜清風百世師心縈離別外立馬故遲遲

秋日山游夜宿僧房

土室秋如許繩床夢亦輕竹深多刻句花亂不知名

一鉢青菰飯半窗黃葉聲鐘殘午齋後馴雀遶人行

同印空夜坐憑虛閣時徐澤夫君賓兄弟在

人在鐘聲上僧栖暮色邊松枝高士塵貝葉梵王言

木落如飛鳥山平疑淡烟燈殘揮手去曳杖聽流泉

寄寄園

買得城隅圃新題寄寄園水扉青槿抱板屋白茅纏

經受蠻僧譯風傳野老言何時解瓢笠借此負朝暄

辰玉

明月在高樹遶庭歌考槃谷風自容與古調太清寒

念子令人遠勞心及夜闌平生不識路何以夢長安

游支山

支公不可見空有支硎名佛壁生陰火僧厨臥酒罌
夕陽猶在屋恠木半成癭惟有山前地年年好種耕
送郁太碧歸檇李
野火照積雪枯水粘渡船此時游子夢但與暮雲連
沙白鴛鴦凍霜清湖水鮮歸來解裝橐棠棣有新篇
薛伯起來自四明同太碧士端集林元裕齋中
滕客乘軒至空庭雇款扉城烏寒自語霜葉凍還飛
醉擊芙蓉劒寒生薛荔衣聚星傳太史莫問故鄉非
池上

之子抑蘭蓀烟蕪抱水村鳧鷖乘雨出楊柳向秋翻
月白人吹笛山青鹿候門惟餘詩草在讀罷火猶溫
園居二首
一自謝塵鞅春風殊好顏焚香觀夜氣隱几夢青山
驟鳥已喧樹門生爲啟關日高桑蔭下歌者正閒閒
其二
花木滿城闕先生一室寬春衣風力弱香草雪痕乾
中酒多唐突投竿獲喜歡何如行役者僕僕望長安
題友人泖居圖卷後

醉鄉客秘駕草莽詩爲臣月住劉伶錘花歎元亮中
文章成市道帝里半山人渺水清如許伊誰解隱綸
再送郁太碧歸檇李
紫玉龍髯塵青蘿雀墜衣登舲揮手去對月釣魚歸
烟雨樓中酒鴛鴦湖上磯朝朝讀秋水夢挾浪花飛
贈秋潭師
人與寒雲淡身如秋葉輕非關住禪寂兼欲遣詩名
蘿月辭潭影松風遞茗聲爲憐苔蘚碧不敢下堦行
園居

方朔餓欲臥淵明儀所恥慚余飽黎藿高枕臥蒿蘆
春雨生蒲蒔池花凝燕雛晚來風日好信杖立斯須
七月十五薦先淮雲寺因過達閒超塵精舍
石滑路回互衝泥別院來誅茆自何日花木亦悠哉
俊鶻迎風健寒蜩着樹哀重陽有高會無過此登臺
同蓮儒古水夜坐
欲眠翻更出緩緩過溪灣獨坐了無意兩僧相對閑
水光寒攝月雲氣夜攢山此際隣舂急柴門應未關
壽何五泉六十

版本資訊 INFORMATION CENTRAL LIBRARY TAIWAN.GOV.TW

蕙帶芰荷裳朱顏髮未霜門辟長者轍酒共少年場
有子皆鸞鷇隨兄尚雁行百年行樂健秋月樂欄香

贈張愼伯

五岳歸來後一燈趺坐時長留翻貝月重補看花詩
積蘚生瘦鉢殘蕉覆墨池夕陽藤底望白髮歲寒姿

宮人鬬草

宮樹綰游絲池風約髮枝笑迎知種別徑轉誤人疑
翻袖各含態遺芳如有思還餘斷腸恨消向鬬碁時
山中采藥

種藥滿山坳花開歲幾朝提筐低覆葉荷鍤細尋苞
避虎穿崖去逢猿隔澗招長生如可學甘老谷中樵

戊午元日大雪

此日雪漫漫人逢上瑤難桃符迎歲始梅信作花看
臘酒清分艷春幡巧耐寒門前堆徑尺先喜豹平安

阻雨晚霽時宿龍潭驛

游氛已驅盡晴色此時分孤閣跏趺坐勞車日夜聞
江明雙鳥去山夾亂流雲吾意眞寥寂空離人外羣

望歲

淮北炊骸食江東獨晏然飛蝗渡河死耕犢似人眠
但問平安竹無愁斥鹵田歲星今在斗吳越定逢年

貧士

東皐未種苗屋外草齊腰謀食慚先訓無言解客嘲
茆茨緣甕葉土剉積桑條短髮垂頭面長歌擊壤謠
送社禰歸山房

草深門不見藤密路如疑正及山光暝兼之月影欹
流螢度溪冷歸豹下馱遲谷口樵危處孤節好護持

春游

楊花初似雪遊女正如雲鳥避丹青扇春襲白綠裙
幽溪少人處清唱有時聞松桂籠籠裡泠泠香佩芬

鍾賈山

桃花春水清古寺不知名佛壁生陰火僧厨啼夜鼯
夕陽猶在屋惟木半支棚留得山前地年年好種耕

初去城市屏跡讀書臺六首

尋常獨往處牢落放歌時村酒兩三酌雞花四五枝
瘦笻高過頂破笠半遮眉付與誰圖畫題詩一啄之

其二

國家圖書館 NATIONAL CENTRAL LIBRARY TAIWAN R.O.C.

臨竹居高麓衡門枕大河醉邊芳艸綠夢裏古人多
有理從他說無腔儘自歌伐檀洵云樂其奈水清何

其三

妻奴情識短耕鑿土風淳野粟啼新鵲山花插素巾
難消方外樂轉憶意中人寂莫柴桑上深居且自咿

其四

野處簡人事十旬門九開簷楹山柘綠籬落水風來
苦雨無他意悲吟多遠懷因知柳下惠不是近時才

其五

問我山居好山行君始知偶從田父飲失却老人期
社甕浮香早鄰炊得火遲往來松徑熟沉醉也無疑

其六

雨晴山意好谿鳥不停飛過頂白藤杖租肩青麥衣
朝看霞脚去晚跨雪精歸解下雙壺酒鱸魚秋正肥

贈周姬

性癖愛茆茨嫣然絕代姿芙蓉初日照修竹緒風披
俠骨師紅線清心比素絲抱箏斜倚月子夜有新詞

避暑

© NATIONAL CENTRAL LIBRARY, TAIWAN, R.O.C.

樹底息微躬才容靜者通終朝醉花露無價賣松風

采藥山中侶註經河上公往來不一里隣金竹谿東

山居春暮

笋味如蘭蕙能令酒不間草分明白路雲寫模糊山

百舌鳥一囀三家村共灣欲招隣父飲行樂未曾還

泛泖

澄瀾流過碧針影挂浮圖直合天半壁疑分海一區

登樓彌滉漾鼓棹轉躊躇爲問掘金鵲能知泛綠蒲

題贈

閒妾家何處家居近若耶里多交讓木庭吐合歡花

山黛臨妝鏡池紋泛綺霞鴛鴦七十二可以駐香車

種秧

卜築欣已僻爲農苦未精衡門夜不閉有日晝還扃

堪雨鷺翮白如雲秧浪青客來村供少慚愧鵲聲靈

寄贈潘隱玄

世局半如夢輸贏嬾與聞酌杯思捉月高枕笑浮雲

清散眞高士平安共此君潘絲猶未雪櫪果尚堪云

附五言排律

壽沈孺休六十

八詠樓非舊千金賦自新奇游多作客諧謔類搜神碑板光前輩雲霞領外臣瘦腰寧示疾視舌豈愁貧老伻歌兒板高延丞相茵行裝留短鋏歸計付勞薪扃壽當清暑羣賢集今辰藕花香不夜松葉酒長春世以東方玩名因北部眞綠衣能起舞髣髴尚留賓

賀蔡虛臺

忠惠開文胄衣冠盛八閩世家垂譜牒吏牘邁儒紳江表資雄鎮朝端借偉人秩宗經制舊軍幕節旄新畫省雞香在牙兵燕寢陳如山揮吏牘酌水見天眞豹虎山中遁鯨鯢海外馴旌旗晴不卷刀斗夜還屯夢灑憂時淚心期報國人賑饑如已溺施俸任家貧豹略饒樽俎鴻詞握大鈞桃谿沾化雨菜色變陽春爲憲元猷壯維藩晉錫頻穿楊班岳牧慈幄賁絲綸栢府台垣逼松楸湛露均纘戎揚祖烈述作頌　皇仁象舊重闈金龍章五色句錦堂懸日月玉誥護星辰泉下廻偏照天邊賜上珍欝葱瞻雘表慷慨却熊綸望擬中臺峻儀還亞相隣康戕駢寵澤下吏仰清

NATIONAL CENTRAL LIBRARY TAIWAN R.O.C.

塵伏鉞臨南國徵輶下北辰尚書聽曳履勳業畫麒麟

偕父登山種種可笑詩以紀之

骨相非丘壑心期在市闤相邀物外賞未解區中閒濟勝原無具探奇但閉關臥游私葑口逐伴强排顏掩耳松濤下攢眉瀑布間青桐云可爨紅藥敎全攀躡蹬嗔雲氣摩崖剔蘚斑澗紆愁斷夾洞折厭連環躑躅路岐路逶迤灣復灣藤交疑鬼谷石立恐神姦阮苦峰頭峻兼防展齒刪童扶神偃蹇樵引足踹跚

墟嗡聲相續徬徨淚欲潸行行如履薄坦坦類投艱餘勇人難賈靈蹤帝亦慳烟霞了不異猿雀奈他頑周覽未云畢先期擬遁還登山求捷徑何似莫登山

半研齋

磨劒豈成礪支機不織裹一朝侍君子十襲比琳瑯敲擊如浮磬摩挲似弄璋觚稜多滅沒碑版未荒唐鋟爾呼猿鉄居然鉄兎光剖開公主鏡耕出墨兵莊紫玉鑱刀鍔青泥滿石漿驅塵粘薛繡劈理截松肪製可三隅反才堪一面當支離存老骨剖破見剛腸

TIFFEN Color Control Patches © The Tiffen Company, 2007
Blue Cyan Green Yellow Red Magenta White 3/Color Black
Centimetres Inches

體貌猶遲重。規模本直方。澄泥非鄴瓦。履砥近周行。
陶甓將同運。秦城或許償。四心曾入譜。黔面亦封王。
人琢原何益。天然勝未央。小兒曾破敵。大塊亦文章。
百碎尚能補。微青安足傷。好摹右軍字。勿復較偏旁。

眉公先生聽香堂小品卷之三終

國家圖書館 NATIONAL CENTRAL LIBRARY'S DIGITAL IMAGE

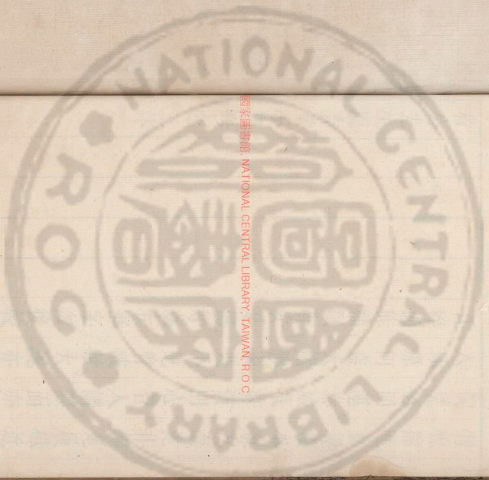

國家圖書館 NATIONAL CENTRAL LIBRARY, TAIWAN, R.O.C.

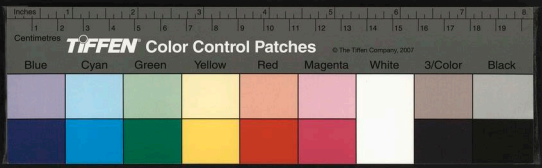

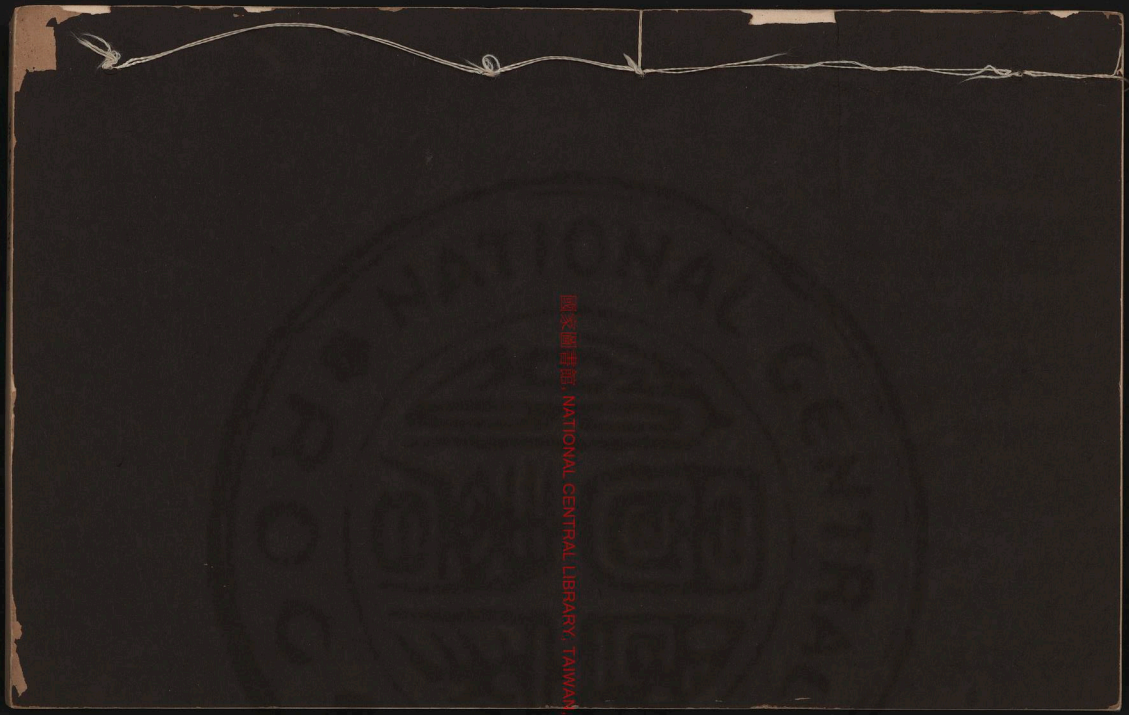

國家圖書館 NATIONAL CENTRAL LIBRARY, TAIWAN, R.O.C.

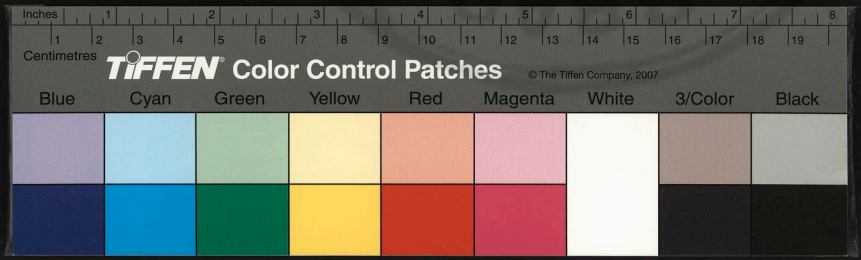

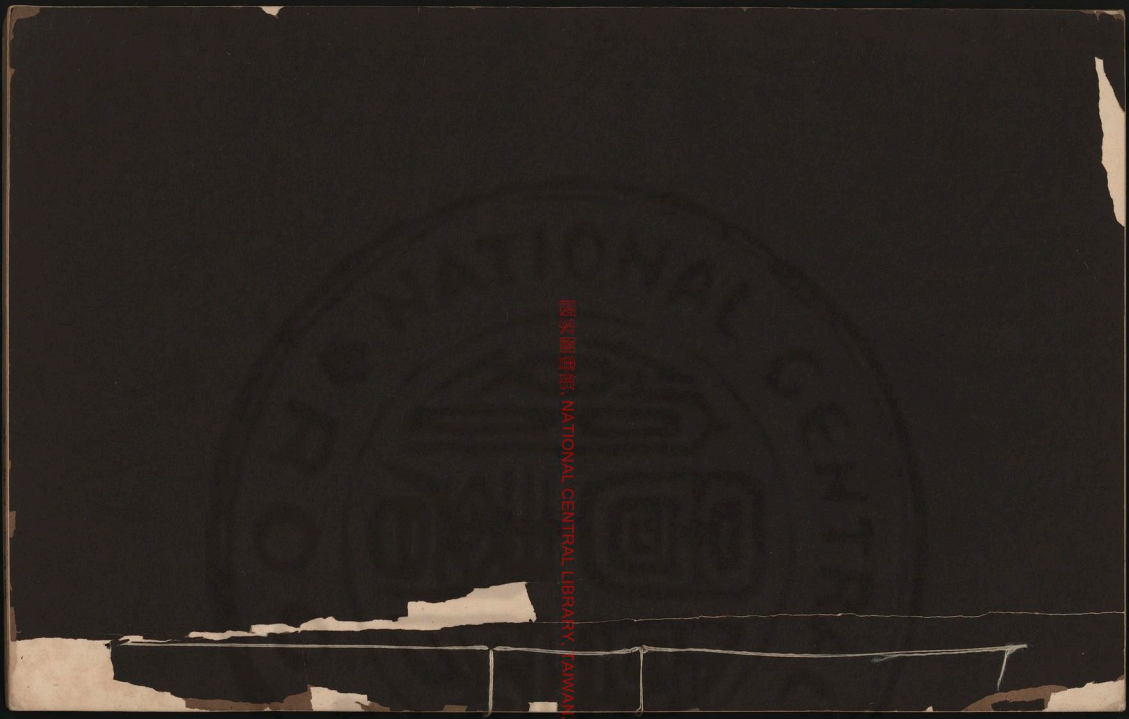

國家圖書館, NATIONAL CENTRAL LIBRARY, TAIWAN, R.O.C.

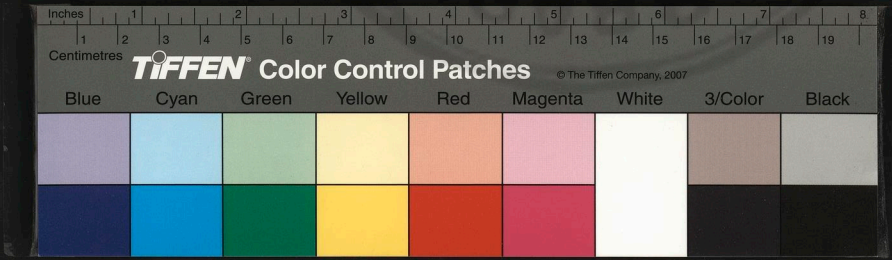

國家圖書館, NATIONAL CENTRAL LIBRARY, TAIWAN, R.O.C.

7466155 v3

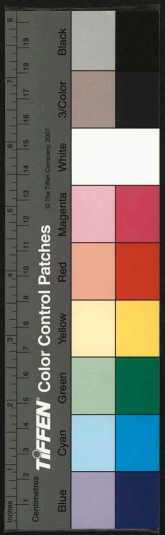

國立中央圖書館藏

眉公先生晚香堂小品卷之四

雲間陳繼儒著

詩

七言律

元旦即事

歲朝雲物報新晴簷柳芳菲囀曙鶯老去種花扶後輩閑來開卷認前生何年救世佛出世却笑無名公有名昨夜東隣赴春社野人爭席予孫迎

答范光甫

國家圖書館 NATIONAL CENTRAL LIBRARY, TAIWAN, R.O.C.

眼底風波夢亦驚桃花何處可藏名三秋病骨驕支
枕千古雄心付濯纓吳市弄簫山石裂嚴灘釣月海
潮生他年少伯功成後與爾平分白鷺盟

櫻桃

藥欄春盡少花開葉底朱櫻若箇猜熟後雨彈紅玉
破生前烟捧綠珠來唇脂清淺疑無骨風味温柔別
有胎鸚鵡莫敎輕啄碎鄰他年少簿車回

登山

雨後登山老未便澗流泪泪短笻邊桐花欲落不盡
落幽客已眠仍再眠六月凍雲鋤不去數聲乾鵲爲
誰傳晚來置酒荷亭上瓜果當排沸管絃

寄蕭觀察于西湖二首

東海歸來氣尚豪夜深談劒髮蕭騷一官滋味同雞
肋半世功名付蠔蛾枕外青山供枉煩夢中白簡任
吹毛相逢慷慨不能別楊柳影寒霜月高

其二

菊花楓葉滿河干旅宿空山付考槃名姓故應垂竹
素兵符何似老蒲團身違日月心猶熱手卷風雷夢

NATIONAL TAIWAN UNIVERSITY, TAIWAN R.O.C.

亦寒使者近聞求故劒莫因秋水戀漁竿

秋日陳叔典過訪泖橋澄鑒寺投詩見贈倚枕奉答

修竹孤燈書掩關烟蘿小閣嬾躋攀書因病勘重增
病客到山多不住山黃葉樹歌吟外影白頭僧伴鏡
中顏相逢莫放漁舟去明月蘋花有釣灣

壽周繡海

歸來卜築近南城手酒名花老弟兄數畝經營成竹
塢六時功課付茶鐺手披圖史神偏王骨帶烟霞夢
亦清五十何人婚嫁畢尚平應是汝前生

龍井宿王隱君山齋

隱者何年在澗旁細流洄洑遠松房未完婚嫁身先
隱無意逃禪髮任長見客入山常閉戶留僧聽雨每
連床晚來不盡蒼蒼色黃葉白雲寒滿廊

泖塔玩月

碧天如洗淨氛埃萬里秋光明鏡開湖勢欲浮金柱
去濤聲忽擁玉環來微茫雁影雲間沒縹緲漁歌海
上廻我欲憑虛吹鐵笛列眞舉手一徘徊

© NATIONAL CENTRAL LIBRARY, TAIPEI, R.O.C.

新柳十首

新生楊柳舊生沙。柳綠沙青欲聚鴉。小立春風調香草。護持濃艷待桃花。漢營十里黃雲淡。楚國雙蛾翠黛斜。當此柔條不相惜。直教搖落怨年華。

其二

輕煖輕寒曉氣冥。柔枝楚楚水泠泠。宮墻未遞花如雪。客店先輸酒似渑。婀娜含風驕白馬。參差籠月露紅亭。年來怕見陽關路。三疊新聲取次聽。

其三

翠條金穗舞娉婷。野渡津頭驛外亭。啼鳥踏來枝上怯。春風扶起態沉冥。黃河水破初回綠。紫塞沙寒不放青。此日深閨游子婦。只愁飄泊逐浮萍。

其四

去年約略半池萍。容易韶光到客亭。一夜微波消積雪。滿城疎柳帶殘星。含顰眼化仙人碧。入畫眉添京兆青。如此纖纖可憐色。誰言垂老望秋零。

其五

東風淡蕩影徘徊。斂態凝愁傍落梅。疎翠護枝披早

NATIONAL CENTRAL LIBRARY TAIWAN

霰綻黃粘凍候輕雷此時稽鍛陰全薄幾夜羌吹花不開依舊西京春月色何人走馬過章臺

其六

新律陽和變歲寒帶圍減盡嬾加餐建章宮曉春輝動太液波渾雨雪覓碧水繰絲初放藹綠雲欹髻不勝寇綉窗紗外簾籠上非霧非烟仔細看

其七

半舍殘黛半輕黃腰瘦眉纖總斷腸甲破漸分偷火碧芽肥欲鬬乳茶香雖然離別難攀折得似風流漫學狂曾憶年年芳草路嫩寒搖曳酒旗傍

其八

物候驚春土脉和未關寒食已婆娑輕勾霜後黃柑色清淺爐頭綠酒波翡翠簾虛烟半織鷓鴣聲凍雨無多河橋車馬頻回首一片青青奈若何

其九

正月驕陽氣序暄茫茫微綠破新痕漸舒密葉藏黃鳥誰遣韶華到白門隔歲氷霜將共保逐時桃李儘敎繁先生高臥春風裏烟外旌旗未可喧

COURTESY NATIONAL CENTRAL LIBRARY, TAIWAN, R.O.C.

其十

泥融沙漲雪痕消到處芳菲着舊條隔水羊羸青雀舫迎風斜倚赤欄橋樓頭人醉初橫笛灞口春陰不上潮陶令柴桑歸去久五株門外已飄搖

贈闔中朱山人移居廣陵

自笑齋遊五岳橐武夷何必便吾鄉宅臨楊子濤聲壯名借朱家俠骨香淮苑秋風空老桂隋堤明月遠垂楊家貧攜得牛腰卷還喜能堪雀背裝

題茅山民小照

竹裏伊人何太豪看他未許着吾曹悠悠醉態永堪飲落落雄心僕命驂有雀在林終展翅神鵬擊漢不籠縲小茅得道難皮相休擬添君頰上毛

題錢侍御小輞川二首

經營輞口廿年餘山轉溪迴不礙車石上松杉高士塵樓中蕉葉列仙書垂楊大道春調馬綺樹流清夜網魚月白歌鐘催進酒名花百隊擁堦除

其二

家去園無百尺餘登臨猶自上巾車青山有政修僮

約紅袖含香捧道書看竹客馴蜺宇鶴來蓮舟引聽歌魚王裴底事偏鮀寂花落花開獨掃除

山中作同沈孺休孫世聲

籃輿游倦便貪眠彝鼎圖書自在纏洗耳尚逢高士笑折腰肯受小兒憐白駒空谷花迷路黃犢廬邊稻滿田雪色後槽新壓酒客來不費杖頭錢

送蔡禮卿之嶺南

鵾弓鵲印獨橫行年少江東久著名不獨韜鈐無對墨從來詩句亦連城寶池印月珠胎動犀火燒雲海怪清試壓荔枝千石酒臨流一醉伏波營

壬子五月唐季陶過訪投以新詩山中答謝且訂後約

衡門風雨燕差池寇劉何來佩陸離秩秩縱橫無礙辨醉鄉唐突有情癡一瓢詩就憑誰賞百尺樓空得我遲早晚還期同信宿莫教先勒北山移

寄慧解并致蓮公

買得好山長苦由少年羨汝獨安禪閉門刷草不辭倦對月讀經曾未眠藥灶夜留桑梓火草堂秋淡荻

NATIONAL CENTRAL LIBRARY TAIWAN R.O.C.

盧烟穿林有伴攜琴至聽到松風第幾絃

壽于宗伯六十二首

穀城橋畔石門斜此是山中宰相家愛客半傾天下士無園不獻日南花中原夢卜歸調鼎便殿傳經憶賜茶咨理喜逢黃髮在秋風雙鬢未全華

其二

十年同舍先投席一疏歸來獨考槃羽翼苦心成蔗境絲綸老手付蒲團簽求山海黃金盡滄淚乾坤白髮寒珍重清朝濟時者人言耆德在甘鹽

送春

柳絲燕子故飛揚杜若蘼蕪接袖香每過可憐寒食節回思眞負少年場春深簷蔔花時雨老去情銷鏡裏霜此日風光偏淡爽酒杯到手莫辭忙

城南看桃花辰玉拈分天字

潮落城南好放船此中風物更澄鮮家家種竹成村巷歷歷夭桃亂渚田春氣稍濃新壓酒花光忽轉薄陰天無言欲去頻回首渡口漁郎又隔年

賀友人七夕得子

南極祥光照綺疏充閭佳氣繞懸弧藍田仙種懷中玉合浦鮫投掌上珠今節雙星牛共女清商一曲鳳將雛膝盤笑語真如畫添入璇閨百子圖

送友人蛟川幕府

吳鈎如雪照行裝直指蛟川客路長揮麈坐傾天下士飛書夜逐海南王參軍馬借桃花紫大將營開細柳黃從說君才能草檄何須醽酒祭天狼

送薛茶戶古士

山中日日試新泉君合前身老玉川石枕石侵蕉葉夢竹爐風軟落花烟點來直是窺三昧醒後翻能賦百篇却笑當年醉鄉子一生虛擲杖頭錢

咏病僧

秋老終朝不出戶蕭然晏坐一繩床修眉遮眼漸堆雪破衲擁肩如帶霜却粒每餘施鳥飯寫經兼錄衛生方尋常幻質曾窺破懶集同參禮藥王

讀詠走馬燈二首

三五春烟月倍明忽驚烽炬起龍城騰空巧借旋風色薄影真標掣電名甲騎聲沉如有伏關河永夜不

NATIONAL CENTRAL LIBRARY, TAIWAN

停征太平玉燭胡塵淨寄語將軍莫請纓

其二

一夜俄驚萬灶明軍中斥堠接連城虛空閃出旌旗影咫尺難分部曲名疾走玉關愁腊渡飛來鐵騎慣宵征明朝報得烽烟息誰與將軍去請纓

寄朱文寧祭酒

護竹條桑一畝宮門庭蕭寂古人同息當六月風斯下名在于秋日正中笑倚一扉黃絹婦醉嗔能恐黑頭公年來袖却絲綸手何　石山挂短蓬

壽張蒼陽七十君居黃之西序

及肩短髮雪初齊日日春風桃李溪居似梁鴻廉廡下人如張緒披垣西駐年白石傳靈訣按曲紅兒記舊題老去正憐詞賦力酒錢常挂手中藜

送曹學博掌教英山

絲絲楊柳弄新妍握手河梁思黯然借舌曹丘聲價重解願臣鳥菽林傳名山鼓展探佳句永日焚香檢舊編若憶松江魚膾好左慈曾釣雪鱸鮮

奉幕寄項楚東

一春風雨頗支吾花事如今近有無童子捲簾通燕燕先生中酒唱鳥鳥村深客饌供櫻筍水落魚竿挂蘆蓑莫笑道人多謝客誤人頭白是陰符

壽賀伯閭六十四首

歸來風月未全孤不學黃冠乞鑑湖小宰權衡參六典大人辭賦勝三都清商曲引將雛鳳孝義門栖反哺烏逐客中原頭半白誰驍著述老潛夫

其二

憂時杭疏欲回天高臥滄江不記年野老相逢推祭酒英雄高蹈即神仙一門孝友誰爲政八代文章別有權却笑知章歸計晚白頭方乞鏡湖烟

其三

清朝何事早抽簪搔首秋霜髮未侵章奏萬言摩虎穴姓名重譯到雞林齊眉案有長春酒洗耳門無暮夜金漢主近聞求故劒肯教風雨老龍吟

其四

日日聽雲憶故鄉賜歸真覺主恩長名山桃結三千實別業家無八百桑大酉深藏書滿屋長庚遙對酒

盈觴充閒思凡浮佳氣掌上明珠是夜光

朱修能別三年冬日携仲氏過訪夜酌感賦

一別三年到草堂相看驚嘆鬢毛蒼擁爐膠酒深深醉勒凍梅花緩緩香十里寒潮不登岸五更落月欲爲霜天涯去住難爲計蕭瑟北風驅雁行

端午日公美以虎丘茶菖蒲酒見餉并授佳篇倚韵答謝

雨過山青晝不如空山誰解問幽居茗甌敷點浮花乳蕉葉一窗供草書榴底科頭調舞雀池邊塵尾戲游魚蔡榴嫺服菖陽綠排向先生兩鬢疎

壽張愚臺八十

談經如屑口如懸八十秋霜未滿髯儒苑人推衆父父醉鄉君覺獨仙仙宅客高草求羊徑架積湘芸老蠹編笑指王門裙嬾曳桐陰蕭寺日留連

邀友

模糊新綠欲平橋載酒迎君路未遙青雀舫迷楊柳渡白鷗羣聚落花潮相看玄鬢交應老不遇紅兒醉易消明日好扶餘興在黃柑斗酒尚相招

COPYRIGHT © NATIONAL CENTRAL LIBRARY. TAIWAN. R.O.C.

太原王光祿家見白燕一雙生民戶曹中其眼如丹比尋常紫燕更雋賦三首

紛紛白水滿春塘淡雨微烟更渺茫新壘落花紅粉薄隔樓芳草雪衣涼舞翻掌上明珠色零落釵頭片玉香正是懷人太無賴五更殘月照空梁

其二

溶溶漾漾若爲容照影翻憐粉黛工傳信不隨青鳥至忘機時狎白鷗中踏殘玉樹晴還雪飛傍珠簾色是空別院春光更無限梨花夜月柳花風

其三

從說烏衣獨擅名鉛華洗盡更才情粉墻飛過疾無影紅雨拂開微有聲總是風塵眞不染尚猜毛羽太分明只今時俗朱顏薄春社歸來莫亂鳴

壽張後軒七十

生來道骨自蕭疎七尺修髯畫不如曾進神仙橋下履尚留小友架頭書竹窗永夜聞絃誦花徑長春獨掃除平子老躭詞賦癖可無佳句寄雙魚

甲寅仲春京口送王尚寶遜之北上爲賦二章

HARVARD-YENCHING LIBRARY, TAIWAN R.O.C.

蕙蘭風轉草氤氲此際王孫別路分新尚風池誇振彩舊曾麟閣畫遺勳兩行燭引桃花綬五色泥封蓮葉文有詔自天須寶冊少年承寵不如君

其二

趨闕爭看綠髩郎風流文采美清揚公餘好註五千字相業惟留八百桑鵲起大家工子墨龍蟠小壘賜侯王朝歸緩騎垂楊外帶得爐熏滿袖香

喜雨

長松高蔽髮蓬鬆山雨飛來暮色空風入天門排衆籟雷翻陰火破鴻濛黃金布地楊枝露白璧沈河瓠子宮不獨清凉解人意拮棹聲斷綠楊中

送學師

三載歌風及講堂那堪一曲動河梁關門紫見眞人氣黎火青分太乙光束帶縱橫天下士環橋到擁日南王清朝典樂夔龍在喜聽虞絃入未央

送方衆甫北上

司馬乘春向北平陰符在匣寶刀橫莫因雨雪愁行路聞說關門欲解兵芳草未銷殘火近黃河直壓傀

帆聲到時知爾烽烟淨好爲題書慰耦耕

賦得日煖龍池鬬春草

內家結隊鬬春光雜坐花茵笑語忙歷盡夜來金輦路不禁扇底畫衣香羞粘游女尋常種試問宜男若箇藏莫憐幽叢候新月后宮卷耳未盈筐

僧佛占嘯民下山同泛嘯民善嘯

下山廻棹晚風和扇底魚吹樹底波欹枕臥看山氣好焚香靜覺鳥聲多寺天渺渺仙人嘯白石粼粼漁者歌歸去只愁車馬路板扉何日長深蘿

題泖塔圖

寺門楊柳聚栖鴉泖塔寒燈落葦花水月平臨空作觀烟波縈繞樹爲家鐘殘鳥食施荒草日午龍蓁曝煖沙一片石臺秋色裏老僧時出浣袈裟

送王辰玉

岐路徘徊淚欲潸臨行細雨菊班班秋深霜煖未聞雁日落草枯惟見山幾向斷橋鞭欵段何時修竹坐潺湲欲知別後愁如許滿篋新詩爲爾刪

題馬郡倅從祀錄

氷雪孤操鐵石心莊嚴廟貌樹陰森高山仰止春秋祀如水曾無暮夜金百三關河推世德六千君子獻謳吟貽來燕翼孫謀遠透膽清風滿士林

欽沈司馬

飾旄零落厭時名白髮黃柑酒瞥傾下士不辭虛左見何人堪入汝南評臥龍歌罷悲風起羅雀門深夜色清相對一燈憐曉節梅花籠月散高城

贈李少保功成以墨衰平播故及之

男兒忠孝一生心酒淚從戎戰轉深山斷中原纔殺氣兵稱神武盡謳吟特開郡縣長春地清絕門庭暮夜金爵土酬功應列等摩崖誰爲勒碑陰

壽沈夫人七十時日峰翁家居具慶

幾年無夢到京華燕喜高堂樂未涯綠鬢歸來歌進酒白頭相對笑看花嶺梅微晚香生艷庭樹迎春玉吐芽每向筵前拜家慶郊居眞覺主恩賒

送友人之金陵二首

芙蓉初綠嚲蛄啼霜滿蒹葭月滿溪樹裏白雲宮闕迴夢中紅樹酒帘低人當別處吟偏劇馬識曾游路

THE KNOWLEDGE INNOVATION CORP. GUGEN LIBRARY TAIWAN

不迷遙想秋風登賦日松陰十里孝陵西

其二

西風送客出旗亭握手臨岐酒易醒江畔琅揚帆底露石頭新雁月中聞環橋寇帶今圍壁繞關關河舊漢京總是鐘山多紫氣秋深應念九峰青

題餐霞館

空山伐木鳥相求卜築東農桃一丘落日倒懸紅寺影清泉洗出碧苔秋客帥點處真如畫仙館憑虛不用樓我欲飽餐霞五色人傳笙鶴在峰頭

詩節婦

白首孀居影益憐弄孫抱子總凄然春衣縫線每深夜晝錦稱觴如有天夢斷保孤存趙日恩餘垂老報劉年明朝女史誰椽筆好記雙清寇簡編

送王州尊丁內艱歸

落木蕭蕭咽幕蟬悲歌相送淚如泉誰知一雀隨行日失却慈烏反哺年南國雨深棠樹影北堂愁絕蓼莪篇千秋遺愛寧碑在擬共羊公岘首傳

新秋六首

JAPAN NATIONAL DIET LIBRARY

夜來秋色到梧桐片葉分飛慕遠中鴻雁一聲長塞北鱸魚七月大江東青樓少婦調砧杵白馬胡兒問角弓大火西流寒欲近授衣誰復念幽風

其二

一片秋聲入塹塘西風蕭瑟響寒螢馬嘶大漠川沙白鴈下平原草木黃疎菊籬邊如待酒芰荷池上可爲裳懷人萬里情無限隔岸蒹葭夜水霜

其三

悲秋無奈獨高歌歌罷其如秋色何金屋佳人啼素扇玉門老將枕琱戈玄蟬咽露驚飛葉鳥鵲栖星欲渡河閒說洞庭湖水濶朝添新綠漾微波

其四

西望瀟湘秋水長大風初捲白雲揚銀河夜落機中錦玉露朝侵陌上桑螢渡空梁栖燕幕魚翻靜渚戲蓮房亦知此日行吟者一段愁心挂夕陽

其五

暮雲縹緲大江邊搖落秋風又一年古堞啼烏星欲曉荒臺游鹿露初鮮陰陰樹色遲清夢杳杳鐘聲兀

© NATIONAL CENTRAL LIBRARY, TAIWAN, 2017

懶禪多少天涯游子在劒花彫盡苧衣單

其六

門掩秋風正寂寥荒原落日草蕭蕭獨猴趁月窺山果鳥雀驚人下黍苗華屋珠簾嬌白苧疎燈角枕伎氷綃鬬家鷁渡前溪口柳葉菱花一尺潮

秋夜對友

城隅黃葉杜門時不是深秋也自悲珍重故人雞黍約凄其風雨菊花枝典經霜氣頻啼夕酒遁村瓢進餉逢相對梨床燈盡落爲君三咏伐檀詩

壽汪太公九十

滿肩雪髮老南華九十春光日未斜鳩舞杖頭呼綠玉雀臨屐齒啄丹砂新詩帶月題蕉葉清嘯臨風入潤花長飲一杯廉吏水不須洞口問胡麻

送許聖游使君還部

蘭省爭推使者賢分符轉給水衡錢官清長讀五千字山近惟供弟二泉行李出關眞氣紫及瓜廻馭使星圓臨軒若問東南事麥隴蕭蕭水接天

題二陸祠

積翠遙含最上層草堂殘壁半垂藤一時兄弟眞豪士千古蘋蘩但老僧松偃空壇巢野雀客留深竹語孤燈明朝又有黃花酌山下扁舟到未曾

咏虞山星壇七檜

禮斗壇空風雨聲歲寒千古自崢嶸仙人劚杖雲根斷山鬼馮枝霜影清鬬罷怒龍髯半脫飛來靈鷲石初橫支離老狀君休笑縱有泰官不受名

送林令君入覲

救時爭頌使君賢蒿目東南似解懸誰使民皆無棄

© NATIONAL CENTRAL LIBRARY, TAIWAN

色血看海已變桑田笑談盤錯多餘地旋轉瘡痍有二天增秋賜金明主事此行端不愧臨軒

頑仙廬

新築黃茆手自編開窗面面入雲烟吾衰不羨凌風御才盡如行上瀨船懶向山中稱宰相偶於陸地作頑仙出門花底家家醉剩得青蓂數百錢

壽吳司理

竹馬兒童迎下車使君風節正懸魚但教澤國垂棠蔭甘向官齋飯草蔬執法猶開三面網焚香欲飽十

年書只今已是神仙吏道骨清虛雅不如

送陶大冶入武林

澱湖蘋綠正堪漁靈鷲山頭又卜居終日掾梧南郭子平生種樹豪驢書石橋臥月吹猿笛花徑逢人下鹿車爭唱西湖柳枝曲五株門外莫教疎

送王辰玉北上

出門莫問踏寒沙只見春風庾物華三月啼鶯頻勸酒十年騎馬始看花文章真合題黃絹姓字從教護碧紗醉領六街絃管月思親還道不如家

壽吳蘧臺

芰荷衣冷蕅巾斜人說當時季子家片片青山落君手年年白髮責烟霞秋頭錢挂十千酒籬下菊留重九花來去扁舟有秋水逍遙不復讀南華

贈吳白雪奏最

治平第一吳公優文采風流擁上游白雪高歌南二始青天傳誦東諸侯如山牘似承蜩掇酌水錢因飲馬投試看野人蛟麥秀肯教循吏積薪留

壽顧蓉山七十

RESERVED NATIONAL CENTRAL LIBRARY TAIWAN R.O.C.

少年俠烈氣差豪鏡裏秋霜近若何三朋連城翻售
楚千金寶劒合歸吳御屏親勒循良最文苑遙傳姓
字多思只家山身未老新詞好付雪兒歌

壽友二首

勝日籃輿到處逢投簪更覺主恩崇青山不解催頭
白丹輔非關借酒紅黃卷老能游竹素百錢閒付看
花笋門前五柳風霜在猶憶當年御史驄

其二

于門列騶主恩崇貂錦文孫屬上公名入丹青循吏
傳人推清白舊家風桓臺鳥靜霜威肅花誥龍蟠瑞
氣封祖德千年霧鳥在對揚長祝擊轂宮

題施子野山居八首

空山猿雀久相安熟驗松根夢不寒種竹近添千百
箇選筍常得兩三竿春來幾許新鶯早草去無多舊
路寬門外隔籬村犬吠買花船已過前灘

其二

才背城居夢也安枝峰蔓壑氣清寒孤亭直栖雲千
頃別錦遙通竹萬竿人擁如花香國近酒逢對手醉

© NATIONAL CENTRAL LIBRARY, TAIWAN, R.O.C.

鄉寬秋來最愛芙蓉信先結茆茨在釣灘

其三

榆柳村墟處處安春陰更覺北山寒鑿成芳沼猶餘地添得新潮釣半竿種野負琴松磴滑鹿麋分席草坪寬移家經月峰頭住不到花開不下灘

其四

偶設柴門位寘安日長門靜午炊寒雀雛眠處花如雪燕子來時笋透竿放入白雲巖竇小展開青嶂畫圖寬忽然清嘯林端發驚起羣鷗飛過灘

其五

入門先問竹平安修竹娟娟畫亦寒閒掃松陰留藥灶亂飛花瓣打漁竿板橋回互投竿險石路盤旋進履寬醉後不妨乘月去小舟停由綠汊灘

其六

草堂聊托一枝安白日長松起暮寒人對鳥巢如比屋子知魚樂莫垂竿好花四面雜常下新柳三眠帶較寬風雨收晴春事盡空香隔斷浣紗灘

其七

山北山南性亦安澗流清淺薜蘿寒振衣木末岡千仞高枕窗西日幾竿家釀但容名士飲酒杯微遜碩人寬赤欄橋外青油舫只在桃花放雀灘

其八

小桃折向胆瓶安侍女開窗罵曉寒紫燕故衡花圃展青騾遙識酒旗竿排當座右圖書富搜剔山陰水石寬蚌蚪新生春雨足菱蒲綠過幾廻灘

送畢司理

翩翩仙鷁戀王程不減河陽萬里情向闕已瞻紅日近亭司更喜白雲清北風爽氣歸環佩南斗文光擁旆旌他日思君無限意陰陰茂樹五茸城

花朝

美滿春眠春較遲五更常失北檐期愁添白髮餐雲母歲寫青山付雪兒暖玉基消千日酒冷金箋譜百花詩年來學得長生訣一味賣歌兼賣痴

陝西楊中丞父母雙壽

黑頭幕府擁專城萊舞堂前書錦明北極星懸中軌法西方月殿兩長庚烏臺栢葉風霜古鸕杓葡萄酒

NATIONAL CENTRAL LIBRARY TAIWAN

龍清太華峰高通帝座雲中笙雀好相迎

漁起字用八音

金鉤釣得錦鱗歸石上磨刀月滿衣絲綸捲來蘆葉岸竹竿放在蓼花磯鮑樽有酒君須醉土灶無風火自飛華盡世間塵俗事木頭爲枕夢覓稀

樵

金焦山色大江邊石壁千尋一片天絲網落花蟲子細竹橋秋雨斧聲連匏瓜當徑逢新鹿土室生烟臥老禪辜去世間幾書夢木根桃盡白雲還

讀

金谷花明日正長石床氷簟碧梧涼絲成步障開雲錦竹劈雙簫吐鳳皇匏葉蕭蕭綠水岸土花點點綉山堂華陰俗事惟書史木几閑披一兩行

壽杜封公七十

世業城南尺五天披垣花嶽彩衣鮮似開丹穴春申沛恰排綸書建亥年漸沐恩華　明主賜遊遙真訣至人傳祝鮐漫進鳩頭杖雀背洪崖與拍肩

送項東鰲入覲

昔年皇曷影翩翩仙令華亭度紫烟縣底依然桃李
色囊中幾賦筆花篇朝　天重拍一雙霍指日還調
十五絃共說張華今入洛劒光高逼斗牛寒

壽吳醫者父

君自延陵季子儔黃花酒熟正當秋閑衆共客扶鳩
杖醉後憑人整鹿裘茶碾就烹蕉葉下藥瓢斜挂杏
枝頭仙郎更有長生訣海屋新添七十籌

賀詹太守考滿并壽

百里陽和大海東循良今喜得文翁治先禮榮吳稱
最已有絃歌魯讖中春風馬帶桃花色寶篆香隨柳
絮風御屏已自親題姓千載還知勒岣嶁

壽人母

戊月簪星下絳霄銀罌金管奏笙韶曲池半渡歌黃
竹南岳相迎贈翠翹玉女承漿甘露色錦衣翻綵碧
桃嬌畫堂三月開歌席九十春光正未遙

三柳重陰賀項華亭課最北上

月明花影滿河陽奏最曾聞達建章十道徵書隨風
下五雲飛鳥化扈翔珠簾不捲絲桐靜寶匣猶藏諫

草香遙想縣門垂柳色他年應擬似甘棠

贈吳本如方伯

征車到處攜兒童游宦真如歲海鴻列國鞮風推季子西京循吏首吳公四知金絕門庭肅百折川回砥柱同一自投錢渭水後誰人飲馬到河中

贈寶淮南憲長

外臺清似列仙居南北峰高畫不如乾法猶開三面網焚香只讀五車書鏡懸照膽神奸遁火出燃犀海怪除共擬黑頭新賜節虎旛熊軾佩金魚

郡上登塔三首

明河秋水浸長天倒影奔流瀉百川地脈空虛浮色界波光搖蕩入村田江清霜氣酣紅葉月暈寒濤吐白烟醉後乘潮弄歌去浪花不動老龍眠

其二

湖上扁舟洒一瓢蘆花影裏碧雲遙風吹大澤生陰火天入平沙斷野橋神女弄珠乘夜月支公餘酒洛春潮淡淡烟雨無尋處鴛鳥飛來欲聽簫

其三

四面空波捲大荒中洲有寺繞垂楊水扉風送青蘇色石塔烟籠白寶光虹氣吸雲疑海市神燈騎浪渡魚梁臨流無限懷人意愁殺蒹葭一夜霜

壽朱近溪

幾年踪跡嘆飛鴻歸隱攜家泗水東回憶兒童騎竹馬漸隨長者看花笻心閒未許催頭白容少非關借酒紅四壁雖貧書萬卷衡門紫氣已成虹

和沈司馬純父韵

英雄垂老未藏名廿載深心向客傾樵牧誰裘文苑傳聖賢還付醉鄉評老梅約束香中韵凍月虛騎梢外清自倚水霜晴歷盡不愁寒色動江城

檇李丁烈婦伏劍殉夫士大夫卜壙葬之送者萬餘人拜墓之後感而賦六首

欲罷招魂調轉哀傷心今古自徘徊等閑白骨成秋草爾獨黃金築夜臺照鏡孤鸞隨影滅讀碑下馬幾人來雙旌莫遣經羞墓怨霧愁雲黯不開

其二

孤墳半畝栝蒿萊一點氷心若個猜老樹叢祠孤窟

NATIONAL TAIWAN LIBRARY

泣百花香土鳥啣來永傳幼婦江邊石不作秦王劫
裏灰寂莫千秋誰吊古短衣白髮帰蒼苔

其三

伏劒從夫亦大奇清風百世汝眞師鏡分地下終當
合兵解人間未可知名士如雲爭上塚使君不日起
專祠玉皃金雁豪家墓仆盡空山沒字碑

其四

蕭條露屋度年華女史何曾授大家不分紅顏輕白
刃却勝青塚怨黃沙血痕黯淡凝啼竹燐火微茫照
績麻松栢凌寒高百尺嚴霜休打女蘿花

其五

撮土雖新骨尚香行吟到此盡沾裳劒花血濺青年
碧墓草陰扃六月霜正氣晝能驅魍魎清寒不化
鴛鴦道傍古塚纍纍者誰采溪蘋薦一觴

其六

少年慷慨激頹波綦縞今朝勝綺羅有鳥求鳳翔寀
倡生男如虎不如宅英雄半向烟花死仙骨須卿節
義多化霍夜歸華表上令威消息恐蹉跎

NATIONAL CENTRAL LIBRARY, TAIWAN, R.O.C.

雪中舞雀十首

舞鶴曾披鮑照文。雪中妍態更紛紛。碧空搖曳飜風勢。素翮驤騰君子軍。響作珮環敲夜月。影疑簾纊襯春雲。寒鴉饑鶻空相妬。雲漢孤蹤自不羣。

其二

秋暮遙聞警露悲。凌風獨傲歲寒時。六花玉剪青田翮。三樹珠縈碧落姿。北海霜鴻猶避翼。西雛雪鷺可爲儀。從今清賞銀屏夜。不道紅兒按柘枝。

其三

形雲黯淡景凄凄。密霰疎翎高復低。欹罷臨風梅墮額。釉長垂地絮沾泥。貞姿不羨彈來雀。清影如調社綏雞。聞說越裳來白雉。鳳池春煖好同栖。

其四

雪花輝映雀澄鮮。上下參差兩翼妍。丘壑自誇孤翮健。風塵不作折腰憐。竹叢墮翥頻廻步。茶灶飄香欲避烟。聳翮直憑高處望。何人乘月剡溪前。

其五

九皐逸格杳難攀。更喜氷霜爲洗顏。四望流光真淡

宕一回弄影亦高閑飲人風動寒珠滴羽客春酣倒玉山多少雕籠雪衣女鸚心空托隴雲還

其六

簾籠佳氣曉氤氳掠秋低鬢屢顧羣碎羽滿空遙莫辨清音摩漢始相聞經頭點綴紅香錦酒輪漱滴白練裙蕙帳依然明月在夜光休慾北山雲

其七

霜統氷蘭憂輕茵有鳥來儀小院春穿入梅花傳素彩撲殘瓊樹落香塵御風玉洞肩高頂弄月珠簾影

仞人太史書年方表瑞兩階干羽莫辭頻

其八

氛蕭松竹帳雕櫚頂颺桃花只未殘洗刷但教塵土淨翩翾不借羽毛寒氷絃凍指雙飛雁玉鏡春描對照鸞簇嶺月明多故侶乘軒雖好莫盤桓

其九

瑞葉玲瓏映綺疏蕭蕭仙翮戲庭除花林索伴騰猿影苔砌尋踪印鳥書寒色離披珠母障春風蕩漾玉人裾當年有客呈鸚鵡誰信氷山化子虛

NATIONAL CENTRAL LIBRARY TAIWAN R.O.C.

其十

兎園春動物華新靈羽聯翩顧影頻欲逞華姿全躰趨不禁寒艷巧廻身電飛俠骨雙丸劒風卷蠻腰獨步塵殘毳一庭如積葉莫教齊付掃花人

叔眞弟二月十二生作詩壽之

初度春逢兩度晴晚年應學少年行田園共樂貧長統婿嫁粗完老尚平何必洞天藏大酉漫攜千酒祝長庚誰云一日長乎爾滿世百花皆是凡

古冢

松杉偃蹇仆枯蓬苔蘚緘碑字已空孤戴髑髏私拜月鬼吹燐火怯啼風玄黃血戰千年計紅白花開一畝宮駐馬道傍君莫問樵人傳是古英雄

華閒修兄弟入山見訪雨夜止宿

鵲聆林柯報好音客山有客解招尋高談欲散天花雨息影非依曲木陰我愧晚來營兎窟君名早已到雞林床頭底是風雷吼雙劒飛鳴夜轉深

題杜發武經武堂

珠幢玉節錦爲車衛霍當年似不如生縛名王編部

伍直敘厥養破穹廬營開細柳鳴鵰箭幕擁桃花絕羽書盟府籌庸眞異等褫中兒亦佩金魚

題緯文館

草檄兼工絕妙辭把橋黃石是吾師穴中格虜人人虎頷下探珠字字驪龍報國全憑三世將長城不獨五言詩借君大手如椽筆摹取陰山舊漢碑

壽宋石門八十和韵石門三月勝日生

九十春來八十開萬峰遊到幾峰灣醉扶七尺過眉杖寫出千金沒骨山道格養成孤雀健禪鋒摧倒老狐頑一龕願與先生共松火梨床書梅關

寄況

西山晴壁聯朝翬有客行歌到竹扉文字膽能探虎穴英雄睡熟釣魚磯志同流水何曾腐肉未生骨尚可飛憨幌臥龍牀下拜龐公老矣是耶非

贈梅顛道人

謫來塵劫度年華仙府詞臣第一家五岳峰高駢綠髮六銖衣繞綉丹砂新詩帶月題蕉葉清嘯隨風入澗花骨相從看似山雀終將野性徹烟霞

山中結夏

山深赤日不到地。樹老綠陰高刺天。崔叶島池藏怪石。花撩窗戶聚飛泉。偶讀古帖摹青李。閒放輕丹乘白蓮。君若入山同結夏。竹風松月對床眠。

壽周崇德

年少初傳卓魯名。德星遙傍歲星名。絲亳曾寇三千牘。綠綺新調十五聲。花縣雲開鳧舄近。萱城雨洗鵲橋清。天孫謾說支機石。爭似神君製錦城。

壽丘伯畏六十

清時乞得五湖身。自訴烟霞嶺外臣。金却四知無慕夜。酒逢千日有長春。鳴琴堂上絃如綺。舞袖尊前錦更新。玉帝陽和生氣轉。夜來還送石麒麟。

題不繫園

西湖誰與問生面。不繫園收不斷雲。翠壁丹崖天宿搆。黃鸝綠樹水平分。卷簾花撲雙魚洗。顧曲香飄百蝶裙。金谷玉津成往跡。虛舟一葉總輸君。

又六月望夜半立秋苕帚菴作

十五初迎夜半秋。涼飈剪剪弄溫柔。梧桐一葉落不

THE GUGONG NATIONAL CENTRAL LIBRARY TAIWAN

落絡緯數聲幽更幽生計未能營兎窟俗緣漸已割鴻溝藏書竹篠東偏屋付與兒孫住兩頭

浣香居

經春不到浣香居聞說幽居畫不如山起濕雲驅宿鳥水分崩石界游魚瀑溪洞戸芙蓉暗籬達簾鉤竹樹疎洗耳枕流君亦好何妨長揖夙田廬

端午日白龍潭同楊校書侍兒青綃廿一首

楊家女史字青綃定是花妖與月妖行酒不辭呈素手邀歡微覺帶紅潮酴醾扇底難起斜倚闌干恨

橫挑只恐鳳凰飛欲去莫教天上引吹簫

其二

少小情痴便解挑半疑神女半疑妖司空座右曾拈拂餃客宮中共織紈青雀舫依春種柳白龍潭長夜來潮含情獨立愁無限何處月明吹洞簫

其三

等閒猜作女中妖洞口曾聞度碧簫聆聆無心歌艷曲眞眞幻影下生綃射人精彩多明媚回睇微茫在暗挑見客詩成忙洗硯百花潭底汲新潮

NATIONAL TAIWAN UNIVERSITY LIBRARY, TAIWAN R.O.C.

其四

不教仙人凡八簫烟花部裏獨稱妖娥眉畫影如新月雀舌茶聲似候潮小比肩時私送約大垂手處冷相挑何時走馬新堤上脫却青綃換紫綃

其五

劒俠豪雄不近妖無情却被有情挑豈前巧賣千金笑短後偏宜一幅綃洗盞水清兼弄月薰衣香透不生潮筒中潦癖難描書新琢無瑕白玉簫

其六

戲浴蘭湯似弄潮燈花點淡莫輕挑帳枯百蝶撩春夢曲引雙鸞咽夜簫蜜吐纏綿留好伴嬾施羅綺鬪羣妖老夫自有崑崙手不用傳書托素綃

其七

天生姿媚十分妖不學吹笙不弄簫似爲乞書拖白練何須試舞贈紅綃榴花着意含風笑鸚鵡垂頭怕客挑誰借五絲長命縷縛他船住莫乘潮

其八

紅兒兼帶雪兒妖留取尊前弄紫簫五夜欲闌催燭

換三分霑醉背人挑風生蘿葉新水簟汗滴桃花舊
雪綃願得歡情俱定准幽期恰似往來潮

其九

聽得鄰舟已罷簫隔簾喚出小蠻妖醉鄉縹緲誰同
夢酒政精明不服桃公子風流流倫解佩夫人露坐勸
添綃飛觴促板更籌急月落空潭欲上潮

其十

人說妖姬果是妖白蓮出水復迎潮若非曲誤何緣
顧別有心招不借挑好舞魚腸三尺劒輕籠蟬翼五

© NATIONAL CENTRAL LIBRARY, TAIWAN, R.O.C.

鉢綃何人能拾珠千斛擲向韋家換玉簫

其十一

朝乘雲去暮乘潮洛女湘君不是妖捉臂共領蕉葉
酒瘦腰無奈藕絲綃錦衾六六鴛鴦宿玉串雙雙燕
子桃眉眼低迷多睡懶惱人清夢一聲簫

其十二

阿環重見馬嵬妖彷彿當年子夜簫白裕玲瓏親浣
濯彩毬旁落解勻挑欲裁明月爲絨扇不剪飛霞作
艷綃別後雙魚書一紙秦淮江上正通潮

其十三

白門紅板漸平潮。儂比垂楊儂更妖。豪客有心將劒換。少年無賴擲梭挑。桃杷花下吟佳句。桃葉渡頭吹短簫。醉後思家留不住。倩誰同視紫霞綃。

其十四

家家絃索雜笙簫。獨舞扁舟盪夜潮。面熱不遮雲母扇。月明難辨水晶綃。天生太白非施粉。帝賜樵青豈是妖。願學江心新鑄鏡。朝朝形影鏡中銷。

其十五

短衣擊鼓勝長綃。花朵交飛滿座挑。皓腕數擎金鳳釧。朱唇徐接彩鸞簫。兼人飲量能吞月。一道眼光堪射潮。自古偏師多取捷。縱然閨秀不如妖。

其十六

迎烟龍霧月中簫。樂未央分夜未潮。寶冉細飄香篆縷。紗牕新網水紋綃。迢來半臂難開褶。結得同心未忍挑。燈影朦朧情恍惚。明知侍女也疑妖。

其十七

往往來來客似潮。無心重理舊時簫。不衫不履應無

價傾國傾城未必妖。調笑巧如梁燕語。嬌痴猜作野狐挑。芙蓉脂肉桃花眼。何必紅衫襯素紬。

其十八

雪鷗點點拍空潮。炙罷笙簧復挂簫。生怕貴游偏落落。故嗔公子太挑挑。丰姿香艷能驚座。酒德溫柔也勝妖。疑是傳書王母使。一雙青鳥化青紬。

其十九

綠鬢紛紛競渡潮。吳兒不及女兒妖。尋常梳裹拋新樣。取次排當着舊紬。芍藥小簪輕貼髻。葡萄文錦恰囊橐當筵未必真心死。司馬休將綠綺挑。

其二十

蘋末風生柳外潮。解衣盤礴對吹簫。買來荊玉難酬價。煞盡溫犀不照妖。第一條絃吾已斷。十三行賦汝堪挑。幽情多寫鮫綃上。但浣溪紗莫浣綃。

其二十一

羞向泰樓度曲簫。偏隨鷗鳥拍空潮。一拳柳葉眉間畫。數點梅花指上挑。才及飛觴先惡戰。未經對壘半藏妖。夜來何處逢行雨。濕盡黃衫復絳綃。

NATIONAL CENTRAL LIBRARY TAIWAN R.O.C.

友人納妾

仙女吹簫忽下樓問年十七尚含羞五銖錢串同心結百和香勻半臂鸞鏡裏見人驚却步夢中索母學梳頭起來笑點花簪戴多子先教採石榴

月明睡起閒步庭中

窈窕簾櫳曲录牀空山寂寂漏偏長秋生幽徑蘭芽長雨過柴門稻葉香小睡片時游混沌閒行幾步納清涼憑闌却笑南華叟蝴蝶翩翩飛徹夜忙

和周公美感時之作

竹簟清涼松徑幽傳來時事亦關愁浮名何苦卓生耳解語翻嫌石點頭黃鳥聲中分夢覺白駒隙裏快恩讐若逢棋局何須看收拾樵柯去便休

繡鞋

紅牕曉起杰愁何輕剪新裁半寸羅珠結似花粘早露玉尖如笋透春波織織怯上鞦韆索步步飛拋織錦梭若使君王教學舞掌中餘得幾分多

李道生詞丈詠枯蘭再花名士和者甚衆余爲小引并撰近體一章

TIFFEN Color Control Patches © The Tiffen Company, 2007
Blue Cyan Green Yellow Red Magenta White 3/Color Black
Centimeters Inches

蓺蘭蘭種本都梁。歲久申庭萎夜霜。不死祖州多異草。返魂湘浦即靈香。清風披拂黃磁斗。甘露輕盈白玉觴。敕艾榮蕭何足羨。蜡根仙李是同鄉。

送別彭仙翁 有序

仙翁老師芝馭再臨雲間。故人已如晨星矣。九月話別青溪。不勝感嘆。

三十五年前送別前人。送者近應稀。重來喜得顏如昨。老去恨無山可歸。龍性少馴終變豢。雀裝多載恐難飛。神仙定有清虛路。不問騰空問息機。

贈南中丞

樓船組練擁戈飛。渡中流海不波。風捲化城空結蜃。雷轟戰鼓似鳴鼉。黑頭公已崇三錫。蒼水龍能治九河。南仲功高誰載筆。摩崖碑版正巍峩。

眉公先生晚香堂小品卷之四終

TIFFEN Color Control Patches © The Tiffen Company, 2007
Centimeters Cyan Green Yellow Red Magenta White 3/Color Black Blue

眉公先生晚香堂小品卷之五

雲間陳繼儒著

詩

五言

月夜登金山

江平秋萬里山靜月三更彷彿寒烟外瓜州有鴈聲

題郭璞墓

浩浩風波中悠悠利名路若個舞扁舟垂綸郭璞墓

吳師明騰月雙壽

CENTRAL NATIONAL CENTRAL LIBRARY, TAIWAN, R.O.C.

眉公先生晚香堂小品卷之五

雲間陳繼儒著

詩

五言

月夜登金山

江平秋萬里山靜月三更彷彿寒烟外瓜州有鴈聲

題郭璞墓

浩浩風波中悠悠利名路若個舞扁舟垂綸郭璞墓

吳師明騰月雙壽

CENTRAL NATIONAL CENTRAL LIBRARY, TAIWAN, R.O.C.

月白人吹笛山青鹿叩門梅花新壓酒迎取眼前春
遂超然入雲棲

錢塘羅刹潮吹汝肩上錫雨過踏春山泥印鬬虎跡
贈無瑕上人

寶劒繡不飛化作長虹影霜月照禪床何如鐵衣冷
贈玉湖漁父爲周叔隱高士作四首

風風雨雨中新得老漁父長嘯不驚鷗花溪蕩雙槳

其二

月出浦沙明掀蓬望高柳痴筆寫青山撿得烏程酒

其三

醉披白鷺簑撥入寒山影模糊雲在頭蘋幾笛聲冷

其四

樵青與釣童嚮人復安在周郎三尺竿補公烟雲債

遠興

凉雲如水流遠渡鵲巢去林葉歷亂飛仙人嘯高樹
紅梅

十月衆芳歇寒風更凄咽一點漏春光紛紛落紅雪

登烟雨樓

(C) NATIONAL CENTRAL LIBRARY, TAIWAN

樹色度平沙雞聲在空水高秋獨上樓風晴亦烟雨

夏日贈山中友

長安諸大人夢逐車馬足誰能坐山寒隔橋望空谷

青塚

一自埋胡土荆蒸掩蓽門至今明月夜青草諱黃昏

新秋寓山寺

禪誦驅風前風微遞蟬起來池上坐洗鉢澄青蓮

招崔

仙人掃石坐手揮石上琴不知山崔來踏破松花陰

李夫人

金屋網流塵松風吹錦茵珊珊環珮聲欲去還逡巡

相如滌器

有婦顏如花有酒色如銀擁婦復飲酒長卿不自貧

鴻門碎玉斗

抽戈駡豎子乃爲漢所誘玉玦爾無成玉斗爾何有

江皐解珮

相見不相識可望不可呼明月照空水猶疑遺佩珠

高漸離擊筑

THE NATIONAL CENTRAL LIBRARY, TAIWAN, R.O.C.

仰看白日徂。俯傷朱顏酡。擊筑道路傍。相視欲如何。

細腰宮

朝來不飽粟。夜來侍君宴。妾腰如柳絲。東西任風捲。

韓重荅紫玉歌

鴛鴦飛差池。載鳴還載悲。情知張羅網。到死不相離。

宿龍井

薄暮日氣黃。腥風戰林莽。行者避虎嗥。居者發精爽。

橋上

兄弟自兩兩。逍遙板橋上。一道柳風來。寒衣渡花漲。

贈楊嫗

少婦顏如花。姑心無乃競。忽對鏡中人。樸碎粧臺鏡。

登福山

涼風吹雪驟。送我秋木杪。頭上有殘雲。足下有飛鳥。

讀李廣傳

天子老將軍。不遣入部伍。見種東陵瓜。還射南山虎。

聞鶯

風光尚寂寂。黃鳥啼不住。借問隔窗僧。曉來聽也未。

蜂

NATIONAL CENTRAL LIBRARY TAIWAN R.O.C.

羣蜂乃排衙剪綴百花色菜底蜜房懸纍衆香國

壽王母

玉漿貯黃流丹砂忽吞吐何如阿母顏桃花方十五

飲惠泉有感

陸羽竹爐寒清泉氣若蘭如何山後便作下流看

雪夜

一斗紫酡酥百石葡萄酒粉面裹貂瑜琵琶不停手

顧校書折梅寄姚百雉花郵爲誰羣道人潘景升

也代顧祝潘戲得二首

摘花豈不憐分香憐自我花得人歡懷投儂一車果

其二

所思美且羣花郵羣亦好寄花不到歡剪儂鬢鬌草

仲春過吳門游虹橋積善庵題畫

絕壁挂松陰遮絕游人路好着支笻僧石上成三箇

題碧梧高士

閑揮白羽扇一再讀靈支世外無生客胸中有活雲

送友

三年一鬬草萬事總空花是人能逐鹿無筆不驚蛇

TIFFEN Color Control Patches © The Tiffen Company, 2007
Inches Centimeters Blue Cyan Green Yellow Red Magenta White 3/Color Black
NATIONAL CENTRAL LIBRARY TAIWAN

送維默上人

汝爲看梅花。不待花謝去。香雪白茫茫。尋汝知何處。

新夏

細雨滴梧桐。新枝覆新葉。露頂凉風前。雙鈎青李帖。

題畫

芾檜架空巖。飛瀑如亂雪。有客抱笻來。行吟踏秋葉。

題馬姬畫蘭

畫蘭不在肖。寄與郎知否。非無桃李花。貴由儂親手。

山居夜坐

兄童逐白鷗。轉入松蘿影。夜深不歸來。月照葛洪井。

春日

飛瀑界桃花。幽雲暮修竹。門外無人來。家中有書讀。

棲真洞

白雲扶我來。轉入棲真洞。記得月明中。鐵笛曾三弄。

泖橋

水月吾無隱。松風汝弗如。草堂清不掃。一卷圯橋書。

題飛瀑圖

初夏雨新晴。濃陰浸石齒。空巖雪瀑飛。中有巢居子。

© NATIONAL CENTRAL LIBRARY, TAIWAN, R.O.C.

山居

屋在嶙峋上。人宜淡宕中。每逢花信後。如意一枝筇。

望鄉臺

登臺望故鄉。空慚氣如虎。祖老不封侯。孫敗爲降虜。

題芭蕉二首

芭蕉大於扇。覆君之古書。門外有客來。買得新鱸魚。

其二

秋夜夢無聊。芭蕉雨又敲。園西多隙地。移近赤欄橋。

秋色二首

新雁已渡江。尚覺秋陰重。衆世大槐宮。焉論醒與夢。

其二

飛瀑白于雲。泉清石根冷。道人晚開門。十里松杉影。

白門柳

菀彼白門柳。垂條近左肘。月宿宮鴉青。春風對面酒。

五大夫松

咸陽一炬火。宮殿成荒蕪。聽彼山上松。猶稱五大夫。

爨琴

軫以白玉絃。塗以黃金徽。寧知爨下材。清音世所稀。

國家圖書館 NATIONAL CENTRAL LIBRARY TAIWAN R.O.C.

梅

開時在花始落時在花終名遂乃身退汝乃善居功

菊

桃李領春色黃花點秋容萬物各有時而況眞英雄

蓮

吾欲採蓮花安坐如車輪吾欲採蓮葉酌酒弄明月

雨中泊烟雨樓

烟雨織河光半露垂楊樹却笑來游人番因雨中去

風竹

藤花復高眠窗所忽驚寤不是故人來風動新篁粉

客至

綠楊覆其上白鷗繞其側扁舟何處來六月羊裘客

鄭櫻桃

婉孌鄭櫻桃無奈此稅童挾彈長安街賣珠館陶宮

題咏蕉圖

我築讀書臺滿種芭蕉樹夜聽風雨聲閉來寫詩句

弄魚

小兒學弄魚却爲魚所弄司馬有相公少時能破甕

國家圖書館 NATIONAL CENTRAL LIBRARY TAIWAN, R.O.C.

兄肩弟

少小兄弟時有力負而走如何中道分推挽不出手

商拳

兒曹不識數呼十常道九自誇能弄拳還是模稜手

避暑

避暑先避客就水先就陰臨風一杯酒無恍一張琴

梅雪二首

羣鳥鬧梅花不避春雪冷我亦如鳥忻欲立高峰頂

其二

老僧與韻士翁集我山家鳥亦頗不俗雪裏餐梅花

題畫

秋高木葉丹月出水容白吹笛看飛鴻我是烟波客

呈卷懷和尚

有一大比丘能持菩薩戒長讀南華經青松寒影下

春日山中人招飲

醉舞春山中雙袖如飛霞倦倚白石根遠見櫻桃花

眩隱

醉鄉寬太上高枕亦何言我意誰能解青松暗幕泉

國家圖書館 NATIONAL CENTRAL LIBRARY TAIWAN R.O.C.

題淡雲上人碧桃圖

寂寂倚春風但伴竹與石禪心淨如水洗盡朱顏色

山水居

孤嶼俯春江天青浪花冷石竇小如錢窺見飛帆影

穆天子

白雲滿瑤池爲樂歌且飲三年復來翔何以娛樂朕

贈池上人

獨坐峰頂時寒雲繡磐石千山飛鳥外望見江清色

讀書山寺

山風掃竹窗半弄梧桐影一卷古楞嚴床頭瀑泉冷

題竹石茅屋

竹色冷于泉泉聲響于竹有客對山僧幽冷白茅屋

秋郊晚酌

漁郎不採魚維舟在高柳日暮浦沙明秋霞落杯酒

避雨陵

殺北有高陵風雨一何駛勿剪陵上松美人曾至止

習家池

渴取明月貪醉處浮雲眠安得習家池忽然化酒泉

國立臺灣圖書館 NATIONAL CENTRAL LIBRARY, TAIWAN, R.O.C.

題淡雲上人緣雲圖

手書華嚴經已得三四卷鷓鴣啼竹中說偈自清遠

九徽燈

青鳥集殿上龍膏然九徽阿母太真寇晨纓綠蕨裳

玉鏡臺

遺妾玉鏡臺白色那可比倫視溫家兒兩髻亦如此

梁公博裘

千金襲翠裘着來殿上賭一言誓如山嫦娘不得取

解語花

喚妾解語花妾小不解語所以君王前錯呼爾與汝

贈姚叔梁來游華亭二首

山高鳥不巢水清魚不住至人渾是非一味模糊樹

其二

運肘如風旋雲起障中樹他日游華亭與爾騎雀去

題竹柳圖

竹以招伯夷柳以招靖節安得同此人踏殘滿庭月

木筆

春雨濕窗紗辛夷弄影斜曾窺江夢彩筆筆忽生花

蘭

誰將清淨水浣茲根與塵幽香不出戶本色住山人

山茶

少小倚朱顏嬌妮山園裡何如玉川翁松風煮秋水

芍藥

上已臨溱洧春風轉一枝枝頭落花後留爾結相思

茉莉

美人新浴罷團扇慵無力月白香風來倚欄空嘆息

繡毬

白玉琢花文紛紛復似雲休教獅子吼攪亂一團春

桂

有人夢廣寒桂叢千萬樹宮門鎖不開留與眉公住

方竹

外方而內虛得道已無上不劉魚郎竿還劉仙人杖

題東方生園贈孫嗣洲山人

吾聞上元桃其核及徑尺持贈孫山人同作東方客

春雨

春江欲入戶雨勢來不已小屋如漁舟濛濛水雲裏

國家圖書館 NATIONAL CENTRAL LIBRARY TAIWAN, R.O.C.

題葛稚川像

匀漏白雲多雲度松花冷五色泉可餐月沉葛洪井

詠螢十首

懶向囊中處羞從草間活自有黯然光風塵不能奪

其二

光彩有時呈風流無所住不愧牆宇中明來亦明去

其三

晚眺書史中不甘草同腐帝子借餘光猶能指迷路

其四

本非炙手熱偏惜然膏苦照書不焚書却賢祖龍火

其五

蛾爲燈光滅螢燒火不真還當保明哲切莫近宵人

其六

數墨但尋行沾沾逞夜光何知大人相離照出扶桑

其七

夜靜簾初捲風微帳不開似憐無睡客特遣小星來

其八

瞥爾入門來照點何曾徹但使眼前光心腸終不熱

國家圖書館 NATIONAL CENTRAL LIBRARY TAIWAN, R.O.C.

其九

弄態秋容淡。撩人冷焰青。且前還且却。武恐假星星。

其十

休誇入暮賓。光焰終須了。記取本來因。小人之德草。

山居四首

手持玉如意。清坐花陰冷。新詞世所稀。一曲紅窗影。

其二

山中雪色猿。子母常連肘。挂壁飲丹泉。攀花釀仙酒。

其三

春陰壓杏花。欲落猶未落。翠羽兩三聲。飛上秋千索。

其四

微雨洗梅花。空池影修竹。偶來亭上坐。頓爾睡清熟。

艷曲

羅幃少風來。流蘇轉不歇。春猫滾繡鞋。鞋瘦如新月。

天目盆松

此松天目孫。差戕類其祖。中頂秀擎雲。猶堪坐巢父。

雀啁燕

燕死雀還來。啣花餉其壘。未省烏衣兒。誰爲報恩子。

國家圖書館 NATIONAL CENTRAL LIBRARY, TAIWAN, R.O.C.

TIFFEN Color Control Patches © The Tiffen Company, 2007
Inches Centimetres
Blue Cyan Green Yellow Red Magenta White 3/Color Black

步月雨花臺本來亭二首

月中一點山亭下千章樹葉落路荒唐孤笻自來去

其二

山烟流出山樹影重生樹秋光如有情分月隨人去

宿句容市

車鐸不停聲中宵聲動起此時高臥人月射山窗裏

新秋四首

東方漸欲明朝霞月光接披髮草亭中疎螢坐荷葉

其二

薄薄早秋光偏與竹相入小雨洒紗窗拂曙翻疑夕

其三

朝霞浮水上水氣綠于眉殘月猶在樹櫛髮雙絲絲

其四

偶搖白羽扇閒挂青松枝心手多無事況遇秋聲時

山中

溪邊不垂釣山中不開門開門山鳥驚垂釣溪魚渾

招友

松葉堪爲酒春來釀幾多不辭山路遠踏雪也相過

梅花

梅花冷如雪半落山之巔不用復彈琴無絃花自落

種梅

種梅三百樹月下落香雪英雄多負心難負梅花月

偶題

長江無停流古墓無青樹笑我獨垂綸月中自來去

附六言

山居

籬落不衫不履草花半笑半啼老我簞瓢陋巷看人

走馬鬬雞

春游

平明欲來山寺半路醉倒酒家燕尾剪齊新草游絲釣得桃花

飲虹橋

柳醮鴨頭春水草分燕尾晴沙莫問旗亭遠近窗前認取桃花

月下惠山飲泉二首

初光漸辭遠樹飲彩忽散游塵月下有癲宿火山中

© NATIONAL CENTRAL LIBRARY, TAIWAN, R.O.C.

無個人行。

其二

却笑品題陸羽。可憐醉飽王孫。曾飲中冷泉水。不如此處清眞。

題野僧茆舍

剪得白茅縛屋。半界山涯水紛。懶向軒前補衲。衲破自有殘雲。

懷公言天日上晴下雨歲作

上界星河燦爛。下方風雨迷離。雲氣幻如蒼狗。雷聲

啼似嬰兒。

贈龍潭上人

每欲一挑山月笑。尋大小龍湫。何似寒塘半頃。蓼花白鳥新秋。

題月夜送花圖

藹藹樹交巖澗。凝凝月上亭臺。卷幔忽聞荷氣。開門客載花來。

日與僧照白公讀書傳奕于其別也賦此送之二首

WEN HSIANG, NATIONAL CENTRAL LIBRARY, TAIWAN, R.O.C.

十七史多剌謬三千界亦模糊試問烏窠和尚何如

虎圖齋夫

其二

臨水知魚樂吞賭棋逐鹿爭先汝去汝來誰縛我仍我與周旋

澄鑒寺作

高屐見山崔躍短笻覓我龍鍾合作無才老子差強能忍三公

山中臨水僧舍

國家圖書館 NATIONAL CENTRAL LIBRARY TAIWAN, R.O.C.

石橋忽斷空沙垂楊影帶蒹葭客至一鐙新火半是門前浪花

題雲山

雨過石生五色雲度山餘數層時有炊烟出樹中多處士高僧

自詠

若非睥睨乾坤定是流連光景半瓢白酒初醒一卷黃庭高枕

避暑二首

雨曳新蟬微響風梳老雀殘翎探洞却疑二酉開山不煩五丁

其三

金坐人如溫玉乞書箋似冷金翠袖凉分竹色朱絃淨拂桐陰

九月一日

籬下黃花堪把城頭風雨初來欲問重陽消息不知何處登臺

題畫

筆在大痴畫中畫在大痴筆外恰好二百年來讓身出世作恠

山居

手持斑竹鋤頭瞎起刪花理草忽然走入深林驚散一羣黃鳥

有感二首

明明開眼作夢急急掉頭是誰二十四番花信三百六旬酒杯

其二

國家圖書館, NATIONAL CENTRAL LIBRARY, TAIWAN, R.O.C.

世事向同談虎人情却類泛鷗莫問大方見笑我已小事糊塗。

聽經畢。聽罷一參法語。散堂三僧五僧。塵尾却歸何處。明月山窗松檜。

讀書二首

夢贈江淹朝筆兒鑄張說橫財老子近復與淺家兄又絕書來。

其二

水月流光灩瀲梧蕉弄影模糊。老崔曾爲君子蠹魚猶勝凡夫。

贈道南上人

達磨踏西而去誰知此道南來了却本無住着請看鹿印宗旨。

贈濂上人

錫杖半隨青席獨宿萬頃寒雲雲氣夜來飛去藤花又復紛紛。

贈古宗上人

版權所有 NATIONAL CENTRAL LIBRARY TAIWAN R.O.C.

兩祖東來心熱。文字一掃都空。欲鼓向來宗旨。莫教心路常通。

贈雲麓上人

雲去雲來空谷。壁苔暗生茅屋。日斜一卷法華。坐對飛泉自讀。

贈靜庵上人

山鳥一聲秋色。藤枝半樹斜陽。試與僧繼掃看。消受亦影橫塘。

贈法空上人

欲與雪浪和尚船頭一卷茶經。笑拍白鷗飛去。踏破千頃洞庭。

坐僧舍紫藤花下

曾訪雪公到此藤間一坐。殘花花落山僧掃盡。客來惟有新茶。

寄居山寺

且從山水去來。莫問是非今昨。衲僧掃地焚香。童子開籠放雀。

客至

國家圖書館 NATIONAL CENTRAL LIBRARY TAIWAN R.O.C

瀟洒矣。夤緣戶清凉國有吾廬。忽覩快風快雨恰逢異人異書

山中二首

野寺一里二里山鄰三家五家。燒笋炊兼蘭蕙煮茶香帶梅花。

其二

燕子飛來梳上荷花開到橋西新凉幾番客至永日不住雞啼。

泊方吳門

憂雛墓前草白專諸巷口塵黃。一片雄心誰寄移家試劒石傍。

題恒修法號

昨夜一番大雨飛塵亂揚海底。北斗釣得蝦蟆臭聞三千里許。

題友人花圖

細摘券茶秋早新開五菊霜遲。成名付之孺子痛飲眞是吾師。

看鄰菊

國家圖書館 NATIONAL CENTRAL LIBRARY TAIWAN R.O.C.

處處栽蔬鋪地家家穫稻登場携我床頭斗酒醉君籬下重陽

眉公先生晚香堂小品卷之五終

© NATIONAL CENTRAL LIBRARY, TAIWAN, R.O.C.

國家圖書館, NATIONAL CENTRAL LIBRARY, TAIWAN, R.O.C.

Inches 1 2 3 4 5 6 7 8 9 10 11 12 13 14 15 16 17 18 19
Centimetres 1 2 3 4 5 6 7 8 9 10 11 12 13 14 15 16 17 18 19
TIFFEN Color Control Patches © The Tiffen Company 2007
Blue Cyan Green Yellow Red Magenta White 3/Color Black

國家圖書館 NATIONAL CENTRAL LIBRARY, TAIWAN, R.O.C.

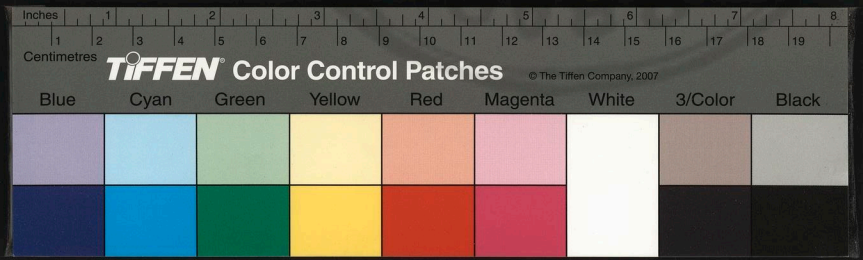

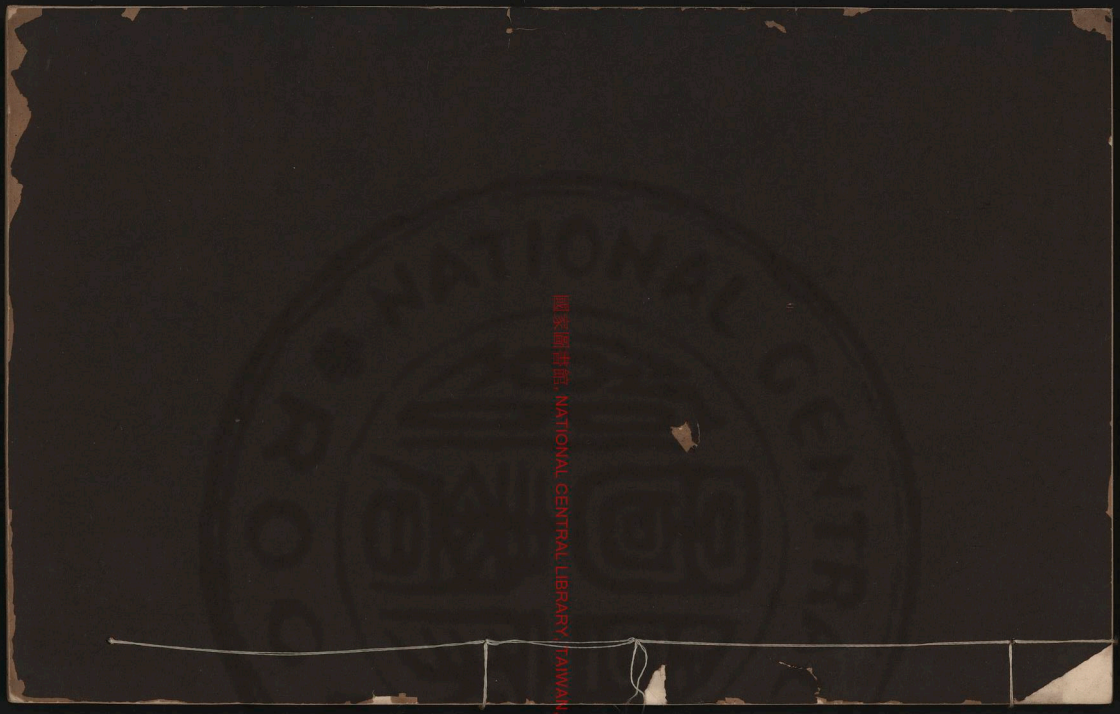

國家圖書館 NATIONAL CENTRAL LIBRARY TAIWAN R.O.C.

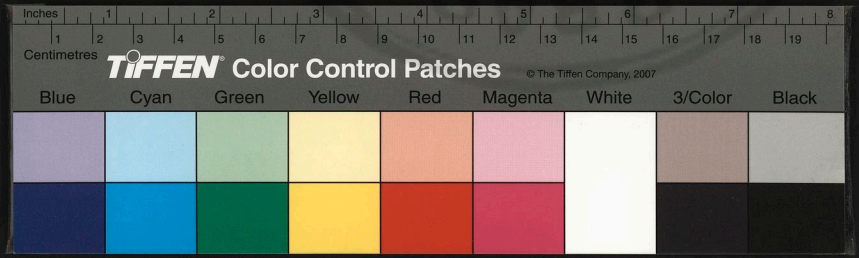

3466156 v.4

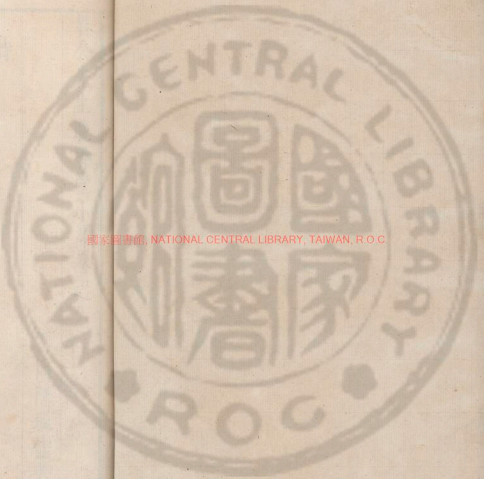

版权所有, NATIONAL CENTRAL LIBRARY, TAIWAN, R.O.C.

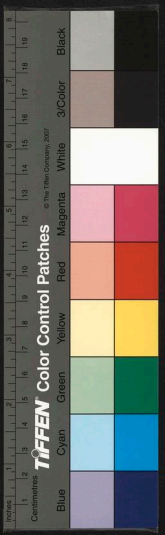

眉公先生晚香堂小品卷之六

雲間陳繼儒著

詩

七言絕

山居

西嶺茶焉有人家雲抱青山水抱沙記得春深無箇事梅花看盡又桃花

鼓琴

老樹槎牙匝澗生彈琴樹底月凄清有時絃到眞悲

國家圖書館 NATIONAL CENTRAL LIBRARY, TAIWAN, R.O.C.

處古戰場中聽蟀聲

村居

青草湖邊白石西花籬茆屋酒帘低來來去去雙黃鳥不到濃陰不住啼

余嘗過一山隣老而嗜酒紫瞼戶弄孫負日使人不復知有城居車馬之鬧況京師滾滾塵耶贈以詩

有筒小扉松下開堂前蔬藥繞畦栽老翁抱孫不抱甕剛欲灌花山雨來

山行

羣峰盤盡吐平沙脩竹橋邊見酒家醉後日斜扶上馬霜楓一路似桃花

西湖

空山無雨欲生烟綠樹黃鸝幾筒船三尺孤藤尋着汝不教獨坐水聲邊

讀神僧傳二首

寂寂空山報晚鐘繞身三匝見獰龍戲將縲紲龍鱗上明日尋來是老松

其二

百尺龍湫徹底清。風吹一葉毒龍驚。老僧浴罷脫風起。霹靂光中嘯幾聲。

梵園

梓樹新移綠蔭門。此中獨坐了無言。藤花堆裏鐘聲出。却合山僧號梵園。

椿林夢雇 二敎遵史八詠

羽扇綸巾坐嘯臺。邊塵不動塞雲開。碧霄欲展凌風翅。墮地原乘雇下來。

國家圖書館 NATIONAL CENTRAL LIBRARY TAIWAN R.O.C

榆谷餐霞

餐霞夢到赤城邊。綵筆花生字字妍。人世不禁天際想。英雄退步即神仙。

鈴閣談兵

威名能止小兒啼。更出籍鈐共指迷。塵尾風生雄辨發。數聲清柝五更雞。

衡閣講學

少小能彎五石弓。年來絃誦更雍雍。自從洙泗傳心後。爐雪功名一點紅。

芝屋問道

問關百戰命如絲誰覺黃粱夢熟時留得樓蘭三尺劍華山絕頂搗靈芝

道界衆禪

蒸蒸萬事總成空稽首曾衆亡是公欲辨戰場眞勝負春風百草鬬兒童

五岳壯游

將軍三十已登壇草木知名盡膽寒幾度凱歸思卸甲名山深處學龍蟠

三教會極

青天無滓月無塵勳業空花學道眞誰識圖成麟閣像本來三教一閑人

山園泉石

五色離離石子班誰開新溜放春泉泉聲如此聽不盡多買桃花種兩邊

同郁季雅過庵山

窗中禹柳映繩牀野色蕭疎納晚凉却笑城邊僧寺裏叩門游客迓迎忙

國家圖書館 NATIONAL CENTRAL LIBRARY TAIWAN R.O.C.

題閒一上人壁

樹色周遮護水西竹扉花落小橋低庭中不獨馴飛鳥雞爲聽經不敢啼

初夏欲往小崑山題包彥平扇頭紀事

當年曾築乞花塲花事闌珊二陸堂今日棹歌山畔去新蒭高柳半斜陽

米子華金華居士也彥平來雲間諸社中皆集鷺鷥湖頭送之渭城之句子華獨闕留以待之余爲補此米南宮痴絕東坡謂吾衆衆余亦類是耶

潮頭舞棹入蒹葭空望鷺鷥拍浪花臨別不曾留半偈數行空待米金華

題野寺

城隅潑水帶斜暉如雪楊花點客衣大吠隔村烟暖暖僧棲獨榻對霏微

感世

兩先日月推名利一片乾坤夾是非試聽中峯道人偈不如簑笠上漁磯

NATIONAL CENTRAL LIBRARY TAIWAN R.O.C.

雪中

買酒村中上馬遲梅花歷亂開南枝誰知風雪冷如此正是英雄射虎時

題僧畫

山南山北弄新晴日出湖頭水氣明記得斷橋臨別處數行秋樹共師兄

題畫

別一山川眼更明幽居遙得稱幽情由來老筆荊關輩施粉施朱笑後生

得純陽焚香掃石之句偶作

掃石焚香過此生隱居亦自有勛名猶嫌剎啄驚門雀何日峰頭坐月明

新秋雨中贈士倩女俠畫扇

翩翩俠骨較書才才寫殘山未點苔獨坐小窗停筆想畫中添却載花來

戲題伯大渡水

雲山不斷蟬聲送潮聲半壓蘋花重漁郎忽入水晶宮誰將鐵笛來三弄

題隱士

結茆半在古松層。松下清池好濯纓。此際斜陽淡如許。更求添畫闢茶僧。

舟中

由門泝鳥及江魚。臥看雲山坐讀書。却笑紫桑纔計拙。門生二子荷籃輿。

供花

水晶瓶子折花栽。欲倩東風未敢猜。昨夜一番春夢好。果然養得海棠開。

贈武士

紫閫花飛散吏牙。肘懸金印淨胡沙。山中亦有閒勳業。楊得蘭亭上白麻。

早秋曉櫂

蕭蕭洒洒數點雨。磊磊落落千章松。早起路旁無過客。陽谿明月打山鐘。

春日

一夜東風半柳枝。家家小雨綠絲絲。如何漫與爲圖畫。又乞先生一首詩。

NATIONAL CENTRAL LIBRARY, TAIWAN R.O.C.

春游過貞女墓有感

濯濯新楊破水痕纍纍孤塚有貞魂烏啼深竹藤花落落日輕烟覃墓門

春閨曉起

一簾晴色養花風鸚鵡驯人不閉籠曉起恰當殘月白提壺親自洗梧桐

湘妃竹

擘筠點點滴珊瑚帝子春魂若可呼夜半洞庭風雨過不將清淚滴蒼梧

此為公開資訊 NATIONAL CENTRAL LIBRARY TAIWAN R.O.C.

吳王試劍石

空山片石護蒼苔醉倚秋風一劍開荆棘蕭蕭零露白夜深麋鹿下荒臺

高帝斬蛇劍

王氣千年屬至尊劍捎星古赤黃昏陰陰大澤黃雲起空望咸陽哭帝閽

賈佩蘭出爲段儒妻

天上人間不可期扶風月色淡蛾眉御溝一片楊花水曾入深宮百子池

採丸

夜行曾不問金吾。走馬探丸意氣麤。斫吏歸來明月落。劒光寒濺血模糊。

送僧偏通游天台

夢游同汝坐莓苔。飛瀑懸崖萬丈來。夢裏瀑聲還撼夢。不如眞箇到天台。

納凉二首

高柳陰森蟬咽時。橋西浴馬散騌絲。有人閑到山門過。欹立風前讀舊碑。

其二

簷燕銜簾帶子飛。青蟲風墜入衣。日長散髮溯邊坐。松結凉棚傍釣磯。

新秋

田田蓮葉起凉風。支枕高吟草閣中。何處歌聲振林薄。采菱船在藝花東。

荷池凉夜

竹外田田蓮葉風。朱欄艸閣小橋東。不知若個能圖畫。畫入盈盈團扇中。

國家圖書館 NATIONAL CENTRAL LIBRARY TAIWAN R.O.C

檢史有序

萬曆甲午司農郎葉公奉及疏云孔子刪書斷自唐虞迄周典謨訓誓命之文凡百篇秦火後行于世者五十八篇耳秦始皇二十六年遣徐福發童女數千人入海求神仙徐福多載珍寶圖史至海島得平原大澤止王不歸今倭其種也始皇三十四年始下焚書之詔故司馬光溫公倭刀歌曰徐福行時書未焚遺書百篇今尚存乞乘小西飛封款之便及纂修正史之時檄至彼國搜尋三代以前古書葉公此疏實非迂闊丹鉛總錄雙槐歲抄亦嘗言及之矣春日課兒山房偶談前事戲題

雪滿前山酒滿觚一編常對老潛夫兒曹空恨咸陽火焚後殘書讀盡無

新豐行

新豐高貰十萬戶沽酒蹴鞠消殘春莫嗔子弟多無賴此是王皇諸古人

夏熟思深秋之樂

秋風吹得蓴絲滑夜雨新炊秔飯香正喜故人菲屋下橙薑鱸膾話斜陽

同秋潭看花

暮春猶是怯春寒病骨支離看牡丹小幔無風僧話久一齊花與共平安

天池

春當三月鳥聲忙柳浪麥差麥浪涼此日吳閶好風景僧厨十里焙茶香

西湖

版權所有, NATIONAL CENTRAL LIBRARY, TAIWAN, R.O.C

閒往閒來獨和歌柳花燕子水微波西湖堤上平如掌春艸青青放白鷺

洛陽

春夢時時到洛陽牡丹開處酒亭香尋常送客花千柄蠟蒂筠筐接道傍

盧山

古壁寒泉積蘚長春潭雲木幾千章何年乘犢入山去醉石前頭結草堂

乞牡丹

朱櫚碧幌護輕紅燕尾游絲蝶翅風更與名花駐顏色小鬟偷插鬌鈿中

同南摯載菊候士倩代題

斷橋荒屋點秋沙楓葉林端是妾家曾記重陽新雨後扁舟有客送黃花

題觀濠堂三首

楊柳垂枝掃落花花飛起處是誰家曲城新築觀濠室十里桑麻五色瓜

其二

城頭人向樹頭行半聽歌聲半鳥聲此日觀濠堂上客何星不是白長庚

其三

籬棚朱廊遶曲城花枝竹篠水痕平此中幸有吾師在日日雙柑醉聽鶯

池上二首

一溪樹色一簾烟茗椀薰爐秋水篇正合香山居士句芙蓉開在臥床前

其二

國立國會圖書館 NATIONAL DIET LIBRARY, TAIWAN, R.O.C.

曉起科頭坐竹邊無聊枉頰更高眠何來瑟瑟松風度却是花闌沸茗泉

題壽山福海圖二首

酒堯嘈嘈杞菊香解衣松下月清凉年來數畝山田熟半作花錢半作糧

其二

蕭蕭綠髮映朱顏買雀修琴不記年門外客來無酒器鍊寇長汲杏花泉

春暮山居

萬壑松濤撲澗花繡幢垂影打新鴉猶嫌山淺通游屐小闖峰頭別種茶

贈山中人

松邊老雀雪爲翎三足磁罏數卷經彈罷絲桐過山去風吹芝艸滿籃青

送郁大碧歸檇李

楓葉黃時滿嚴霜歸家新秫酒花香何當撥却蘆花棹烟雨樓前話夕陽

送人還山

一片空青遙遠鐘。鐘聲出處冷雲封。採得黃花送歸棹。臨行又贈白芙蓉。

贈醫士

山中親啓石函經。到處逢人號客星。才下刀圭枯骨起。醉騎雙鳥羽毛青。

游仙詩

閬苑虎子浴前溪。有女如花坐奕棋。贏得一雙紅玉板。逢人便唱踏歌詞。

少年行

葉衣綠幘的嬌嬌。騎馬吹簫渡野橋。若使石郎應見此。宮花肯賜鄭櫻桃。

限韵

簷烏初喧午夢長。荷花開盡白蘋香。鈎簾檐出爐頭火。摹得黃庭一兩行。

詠柳

紛紛白花初下柳。柳色青青膩如酒。樓頭人望陌頭人。春愁忽忽君知否。

詠桃

國家圖書館 NATIONAL CENTRAL LIBRARY TAIWAN R.O.C

游人隊隊摘含桃烏食桃殘半帶毛擲却桃兒上船去柳洲亭外剌雙篙

詠石

不獨橋邊有黃石西湖之西今復赤骨青巉兩更帶苔半匝松花與桃核

詠松

曾笑西湖九里松樛枝數尺不成龍只因枯頂時多月照見南高峰外峰

詠寺

我曾醉上西湖寺紅葉梢邊影三四三三四四白雲來時爲雲多見其二

詠舟

西湖一百捉魚舟半賣游人半酒樓惟有漁郎只如此許多紅粉付東流

詠馬

辭來峰頭橫鞭馬松梢綠生松外兎馬倦爲我繫松根臥而看山聊且且

詠泉

國家圖書館 NATIONAL CENTRAL LIBRARY TAIWAN R.O.C.

長嘯無心惟咄咄手摘松花及三撮掃來枯葉爨新泉半是蠻聲半魚沫

詠妓

琵琶不彈愛彈劇鍔如芙蓉字如蓮女師元是聶隱娘劍術不向人間賣

詠僧

生瞋詩債欲爲僧一頂蒲龕半壁燈却怪支郎太多事醉牽白馬月中乘

題雪蓬

一領簑衣一席風滿天雪色稱詩翁釣竿時向烟波宿海底珊瑚夜夜紅

書扇

楊柳陰中洗馬時凉蟬響在最高枝醉來獨擁月明臥不與紅綃鬬賦詩

題季仲舉扇二首

一畝新塘半折開石頭溪出水潆洄門外酒船何處發楊花桃葉渡頭來

其二

© NATIONAL CENTRAL LIBRARY, TAIWAN, R.O.C.

數株楊柳數株桃雜落稀疎薄暮潮中有幽人住溪
園讀書初罷學吹簫

送黃孟威之金陵　太史唐元徵甥

紅板月明桃葉冷白門霜薄柳枝黃從來甥也多如
舅此去何人敢雁行

長夏訪鄉居友人

棂毬疎疎急暮蟬看人洗馬月初圓博山沉水香烟
靜楊柳灘邊刺小船

題畫

NATIONAL CENTRAL LIBRARY, TAIWAN R.O.C.

老去支笻已不勝興來猶上最高層長松落落微陰
裏只少斜陽歸葉僧

壽朱錦林母七十

五色雲綃白髮新前身元是魏夫人一從崔到西池
後猶有青蓮花在巾

周公美得婉兒稱心戲作三首

明河如水夜何其晏坐非關中酒時女伴不知人冷
熱髻邊抵死插花枝

其二

芙容紫褶稱身裁龍袖含嬌倚鏡臺數日秋陰笙板濕郎如顧曲莫先來

看芙容

太湖月出秋宴宴瓣得漁裝上釣舡兩岸芙蓉一聲笛侍兒新賜號樵青

秋日贈妓

拂紅束素日初斜笑語居然是內家欲取秋光輕貼髻小鬟相得瘦黃花

避暑

NATIONAL CENTRAL LIBRARY TAIPEI, R.O.C.

萬壑松濤碧欲流石牀氷簟冷于秋卷簾飛瀑三千丈恰對我家竹裏樓

郁伯承留吳少君過年歲代一首

短髮禁風不出戶攏爐聽雪西城隈好待杏花春鴨外一篙直度到門來

春日訪殷方叔

櫻桃花開春可憐何處游人不放舡却羨白頭殷處士鷓鴣聲外獨耕田

戊戌四月四日積雨初霽峰渺清妍簫鼓振林逵

春船至乃太史唐元徵也訪余讀書臺一宿而別得絕句首

登閣望潮

斜陽約略水西頭餘景還能上竹樓天際蘋蕪半窗綠釣簑歸處起雙鷗

看白駒泉

僧廚杉影野茶香曲徑逶迤到草堂笑倚山根覘泉脉蒔徹紅白道衣黃

聽僧夜話

殘鐘忽報竹林東古殿烟寒佛火紅晚課罷時僧影散院門催叶落花風

酌娆變堂中

攜壺遙度嶺頭來驚起棲烏下石臺春雨燈花寒自語夜深偏傍故人開

宿園室

龔牖分明屬臥游一齊峰沏鏡中收曉來霽色摧天眼千里雲濤見釣舟

初聞黃鳥

TAIWANESE NATIONAL CENTRAL LIBRARY, TAIPEI, R.O.C.

雨餘石壁綠初齊細拂苔痕認舊題讀罷支頤碧窗下松花如雪打黃鸝

僧乞書

素練烏絲百尺長舍亳飽濕墨花香偷閒欲與山僧話却笑差科半日忙

饌香積

抱花尋壘燕飛飛椿樹抽芽蔌葉肥一餉平分僧鉢飯歸舟已候綠楊磯

蹔行以舟中瓶花爲別轉游佘山

欲別殷勤贈壯丹膽瓶春色未全闌不知啸入東山去刻竹題詩遍幾竿

元徵有入林之約戲嘲訂之

碧山學士少山居若比愚公尚不如何日巖屏喜隣並五千佛藏萬籤書

送友應試南都

五花龍馬齒新齊何處行空汗血蹄八月桂叢秋正好聯鑣十里孝陵西

吳德言念松石翁不忘乞介公寫圖索題以詩

GOVERNMENT NATIONAL CENTRAL LIBRARY, TAIPEI, R.O.C.

風吼松濤萬壑哀寒泉迸石繞泉臺老僧墨濺孤兒血攝取先生曳杖來

和令則題畫七首

山中雨後綠交加浙浙棕鞋樹底沙坐歇草庵僧不見白鷗如雪挂藤花

其二

綠到春山不可加卓庵峰處盡丹砂湯泉難化千年雪雪裏常開五色花

其三

山村雨霽水痕加鴨嘴灘頭燕尾沙新結松棚新試茗好風無力掃藤花

其四

十載開山老漸加偶然鴻爪印泥沙曉來梳髮池亭上不卷疎簾對藕花

其五

鏡中不怕髻霜加且與兒童學聚沙三疊黃茆千箇竹四邊青嶂一池花

其六

NCL-[illegible] NATIONAL CENTRAL LIBRARY, TAIWAN R.O.C.

© NATIONAL CENTRAL LIBRARY, TAIWAN, R.O.C.

艇起難禁酒力加醉時隨臥白鷗沙草堂位置新籬落蕉葉西邊橘試花

其七

攀上孤峰力更加村墟簇簇水中沙農師老稚無憂色社鼓蓁蓁鬢插花

采蓮曲

雙艾雙齊唱采蓮歌十里荷香路綠蘿不怕溪頭秋水潤由來少小慣風波

若耶溪

苧蘿山下住西施昔在吳宮今在誰流水無聲村徑隔小桃新柳坐黃鸝

北風吹裙帶

一鉤斜影上茶縻羅帶飄風不自持背却小姑私拜月水晶簾外又來窺

宮蠶

女桑新綠映宮槐三月春風戴勝來織就鴛鴦錦千疋金刀先取谷歌裁

燕姬墜馬

十五妖姬髻似鴉金鈿彈面玉釵斜驊騮忽墜珊瑚鐙燕子低飛掠杏花

春閨怨

寶鏡春花嬾畫眉紗窗明月圖彈碁閒來偶向池邊去傷柳青青又幾枝

戴菊

取次山人酒一瓢趁潮歸去路非遙當船明月纖如許載得黃花不碍橋

贈雪師

COURTESY NATIONAL CENTRAL LIBRARY, TAIWAN, R.O.C.

曲水廻舟度九峰坐來窗外落疎松何緣二陸干將地無限藤花蔓草封

題山僧黃雀山樵卷後

帶粉新篁半度墻入門松影落匡床畫中詩句詩中畫付與山僧半日忙

山中

薙草澆花老比丘焚香時坐最高樓年來踪跡厭城市不向隣家借釣舟

藏鈎

隔墻垂柳似章臺花濕胭脂帶雨開若箇巧藏鈎在
手盈盈含笑誤人猜

蹴踘

繡陌花明艸色繁綵毬飛處萬人看不禁香汗羅衣
濕其奈輕腰錦帶寬

歡韆

粉蝶朱闌挂綠楊春風飄蕩綵絲長只緣睡起嬌無
力落地花泥滿綉裳

春日獨當壚

(C)2012 NCL NATIONAL CENTRAL LIBRARY, TAIWAN, R.O.C.

石榴裙帶漾春風酒幕高張綠樹中脫下金貂須醉
飲阿郎騎馬獵新豐

七寶避風臺

太液春風絕可憐朝來吹綠一池烟雲屏錦帳當空
起千尺金臺九品蓮

薛夜來

紅粉三千獨擅名暗縫龍衮自分明六宮減却驪珠
價神女新來不夜城

清夜游西園

蘭葉疎疎白露溥珠簾銀燭夜光寒西園公子風流甚千古才名屬建安

愛妾換馬

紅顏黯淡破新裳紫燕翻飛服上襄總愛桃花支五色寧憐柳葉淚千行

題泖塔

泖上空波疊亂沙寺門橋斷半蘭叚何從一借風帆力醉枕飛鷗拍浪花

山中寺

一天秋色淡松花獨雀歸來帶落霞石洞草深僧入定白雲飛出護袈裟

題畫

秋氣叢叢撲暗沙紅樓燭冷聽琵琶曉來憑几看秋色隔浦芙容未着花

初夏即事

梅雨晴時處處蛙尋常家釀不須賒老親醉後盤飧散甌裏初開夜合花

題徐孝廉瞻親圖

(C)CCL(TW), NATIONAL CENTRAL LIBRARY, TAIWAN, R.O.C.

當年堂上舞衣鮮此日瞻雲思惘然底事蛛絲網書篋淚餘愁見蓼莪篇

春郊即事二首

十里松陰水上浮晴沙細草臥江鷗過橋欲看春山色一片寒雲落杖頭

其二

桃花春水鱖魚香帆影飛來挂綠楊一帶平沙似圖畫醉聽黃鳥濯滄浪

贈陳鏡仙風鑑

兩鬢蒼蒼毳布青山中親啓石函經相逢笑我烟霞骨知爾前身是歲星

題壽安寺壁

灌木陰陰殿角斜寺門一帶好人家春潮退後溪風急破網無魚挂落花

題漁者圖

挈罌坐釣秋江滿沽酒客易求魚難世間好物不在速三尺鱸魚蜀上竿

秋隱

(C)2007, NATIONAL CENTRAL LIBRARY, TAIWAN, R.O.C.

芙容如樹不開門水氣泠泠花氣渾長日山扉無一事蕉陰滿地鬬鷓鴣

送友人游南都

長干明月酒如泉叢桂紛紛撲畫船匹馬踏開紅板月綠毫題帶白門烟

過孫世聲園居

出郭行游日未斜尋常羣蔌稱山家枯藤半柱疎籬畔一道香生鬻粟花

晚泊

近來學得倪迂法藏酒緘茶更借香不是留些窮活計若爲消得這斜陽

園居

凉蟬晚咽芰荷風茶熟香清草閣空忽憶閩中新雨後峰頭金碧荔枝紅

花生日戲作三首

百花生日雨初晴年尾年頭果價增恐是有花郎不識戲將紅綠記花名

其二

NDL-DIGI, NATIONAL CENTRAL LIBRARY, TAIWAN, R.O.C.

的的櫻桃當井開笑郎終日不曾回入門便有好花插花少郎多次第來

其三

一陣春風萱草西團團如雪滾春泥若非生帶桃花煞何故終朝不住啼

黔雀

獨眠石室竹千竿看爾仙姿振羽翰別後山僧寄書至開函先問雀平安

得雀

開籠有雀印蒼苔雀到眞如道士來我已機心渾忘却自鳴自舞莫相猜

再題烟雨樓

秋老蘋花帖听開雪鷗一點夜飛來逢人盡道游烟雨月白何曾獨上臺

丙申閏月築小崑臺

恐飢買得山陰地赤足來疏雨後泉何日歸歟蓮社裏故鄉重結白頭緣

題王楚玉蘭

REPUBLIC NATIONAL CENTRAL LIBRARY TAIWAN, R.O.C.

年來空谷半霜風留得遺香散葦叢只恐樵人混蘭艾紅顏收在束薪中

山中自飲

搆得平原爭坐帖放開塊壘照顏花此時穀雨新晴後櫻笋初甘又試茶

游資慶寺

我來入寺非生客曾與名山夢裏游一笑相逢借虛牖滿筐分破洞庭秋

登縹緲峰

十項湖光四面開松陰上下點如苔莫言縹緲君曾渡先有樵人雲外來

贈洞庭種桃道士

椰瓢蔡扇竹筐斜每對松風一點茶却笑間人有清病自頭辛苦種桃花

贈醫

採得神芝已滿囊一簾春雨喜初黃門前底事多車轍人說君家降藥王

送戴望之富陽讀書

THIS DIGITAL IMAGE IS PROVIDED BY THE NATIONAL CENTRAL LIBRARY, TAIWAN, R.O.C.

松風十里冷于秋江水潺潺及馬頭君去若尋消夏
處釣灘六月好披裘

題恰受船

菱葉疎疎不得舟綠蓑時挂釣竿頭此中無物堪容
汝剛許沙鷗一點秋

燕未來

百花深處艸堂開風雨愁人燕未來無數落花思燕
子莫教容易掃蒼苔

題仙館圖有序

玄宰爲季重王使君作仙館圖極得董巨筆意半以吳興運之今使君出宰青溪題作峯泖客卿有玄宰烟雲供養勝於玉宸香案吏多矣佛經有人非人等故題一絕于上

北窗一榻我愛我南華半卷人非人仙曹官吏如蟻蝨傲骨難甘作弄臣

題雲山

谿山鷗突雲幢董大年直接襄陽統古格寥寥誰賞音琴上無絃笛無孔

國家圖書館 NATIONAL CENTRAL LIBRARY TAIWAN R.O.C.

題松

入林松影綠蒸蒸叢艸多聞琥珀香崔子解飛乘月去容巢生由野鴛鴦

題畫

翠壁丹崖赤板橋隔林黃葉更蕭蕭何當踏月橋邊去千尺飛泉滴一瓢

贈堪輿

縈紆芒鞋未肯休月明長嘯萬山秋異人傳得樊龍訣到處能教石點頭

讀項羽傳聞畫眉

疎星淡月曉風輕熟睡山樓夢亦清讀到虞兮離別處英雄那得畫眉聲

和葛實父

風風雨雨無人至有客繫舟來看花君號懶瓚眞箇懶酒瓢不挂別人家

山中

空山無伴木無枝鳥雀啾啾虎豹饑獨荷長鑱衣短後五更風雪葬要離

國家圖書館 NATIONAL CENTRAL LIBRARY TAIWAN R.O.C.

壽沈節母

五更機杼讀書聲。勝抱雙孤課一經。兒已成名婿嫁
畢。女中原自有程嬰。

結夏翠峰寺

古院濃陰夏亦寒。追涼更喜石臺寬。蕭蕭記得東軒
竹。綠玉無塵粉未乾。

鼓席不赴詩以謝之

桐花如雪散空堦。香氣網絪百和諧。不及綠毛么鳳
鳥。飛來先挂美人釵。

洞庭白馬廟楊梅萬株麝香百合不計數同蓮儒
平叔諸君探之。

筍輿直上白馬廟。更下太湖浮酒杯。百合滿山香麝
發。人人登樹採楊梅。

夜宿沈謙之庄口二首

太湖風送波如烟。收入荷香淺港邊。小閣曲橋臨橘
柚。日斜恰到捕魚船。

其二

買得湖魚鮮更肥。坐無遷次酒交飛。雪花梨白葡萄

國立臺灣圖書館 NATIONAL CENTRAL LIBRARY TAIWAN, R.O.C.

紫明月紅樓在翠微。

睡起

妖姬十五髮初齊倦倚花欄日欲西幾度小鬟扶不起畫眉人怕畫眉啼。

吊達觀禪師

當年曾住碧山頭未必公卿盡海鷗莫怨網羅彌世界鳳麟只合赤霄遊。

胥門伍相國廟

廟門老樹何年栽赤日生火陰風哀神騎白馬湖中來鴟夷子皮浪打開。

太湖石

嵌空巖竇綠氤氳半是霜灘舊水紋昨夜何人弄湖月笛聲吹裂洞庭雲。

九月送古永游天池諸山得六首

斯人不可使常閒縈絆芒鞋踏遍山月落雞鳴未歸去歌聲猶在水西灣

其二

偏袒松根懶下山斯人不可使常閒夜來搜得新詩

國家圖書館 NATIONAL CENTRAL LIBRARY TAIWAN R.O.C.

句月照碧窗黃葉灣

其三

家家種橘住溪灣籬下黃花屋下山如此秋光如此月斯人不可使常閒

其四

斯人不可使常閒閒看青帘不看山底是危橋偏欲渡酒家遙住桂花灣

其五

年尾年頭只愛山斯人不可使常閒爲儂鈎榻殘碑

© NATIONAL CENTRAL LIBRARY, TAIWAN, R.O.C.

字碑在松杉灣更灣

其六

小船撥過小溪灣菱葉紛開見遠山放却漁竿便吹笛斯人不可使常閒

題杜少陵集

兎脫如飛神鶻見珠沉無底老龍知少年却悔輕吟咏五十方能讀杜詩

新燕

趙家姊妹不如他穿入珠簾疾似梭輕俊無過新燕

于小時唉得落花多

題龍華寺

浦邊分得一袈裟勅賜龍函出內家好向東軒開一
竇紙窗修竹對梅花

題香山九老圖

蓮花巾揷舞山香南岳吹笙月似霜侍女雙成休誤
曲曲中能顧有周郎

初夏

小舟貼岸綠陰齊爲愛西峰更轉西茶後香前圖一
覺深松細雨叶黃鸝

休夏山居

六月貪看瀑布凉兎絲風榻茯苓香攜笻轉入深巖
裏冷對長松坐草堂

避客

叢竹名花一畝宮猶嫌閭井認山翁重巖洞裏松泉
下結箇小庵東更東

登山

緊絆芒鞋未肯休月明數里到峰頭不須柳栗過眉

國家圖書館 NATIONAL CENTRAL LIBRARY TAIWAN R.O.C.

杖我狎山君似海鷗。

鐘樓

雲物晴開萬井塵滿城花鳥換新春。一聲敲破乾坤夢喚起茫茫未醒人。

漁舟

有白鷗處不受暑多綠楊邊好放舸却把功名都打破一竿風月弄江天。

雨霽

忽得松風梳簟清前山雨霽石樓明。卷簾不見樓中客竹裏遙聞落子聲。

出塞行

秋風何處起悲笳塞草荒荒一片沙白晉將軍紫騮馬千鍾虜酒面如花。

梅花二首

酒清花綺雪交加嗍足春宵春夢賒夜半微風打窗紙不知是雪是梅花。

其二

月中無際定花光春氣絪縕別有香半臂黃衫何處

國家圖書館 NATIONAL CENTRAL LIBRARY TAIWAN

客一聲長笛滿樓霜

燕未來

輕寒輕暖軸簾鉤花月虛無燕子樓樓上美人慵未起殘粧冷落玉釵頭

種松

新髮鬆鬆碧似松曉參夜坐候孤鐘莫教洗鉢石臺下山後年來有臥龍

坐友君軒

竹林深處小亭開獨宜時時啄紫苔羽扇不搖紗帽側晚凉青鳥忽飛來

同玄宰看梅二首

一瓢隨意坐山家醉後重扶上小車不是向人驕健骨春遊只恐負梅花

其二

先生杖屨故閒閒每到花時嬾出山只使下山常送客不離香雪幾回灣

客至

小窗前後對山開樹底幽禽去復回簾外忽聞人語

DIGITIZED BY NATIONAL CENTRAL LIBRARY TAIWAN R.O.C.

響柳陰誰抱短琴來

春暮

杏花如雪雨星星病骨支離一草亭三月芒鞋猶挂壁門前山爲阿誰青

山中

燒却兵符臥草萊春醪初熟早梅開深林雪暗多虎跡荷蓧丈人何處去

贈友

不到山中三十年布衣芒屨髻蒼然門前丈許籬

地曾坐桑陰一聽蟬

訂友

雙鴈嗅雨單鴛睛笛中柳枝縱復橫好風忽捲讀書幔待君到此新笋生

見楊花

爲憐春去一登臺非雪非梅不可猜半百老人頭漸白莫教吹上鬢邊來

題花主人家三首

春風無力柳絲斜新草微分一抹沙欲向主人借鋤

NATIONAL CENTRAL LIBRARY TAIWAN R.O.C.

鍾。掃開殘雪買梅花。

其二

返棹山中日未斜。鈎磯潮退弄平沙。雨餘茆屋秋無恙。一樹桐陰覆菊花。

其三

同僧來訪夕陽斜。綠樹模糊界白沙。風咽蟬聲吹不斷。一窗幽夢紫薇花。

深秋

草綠蕪香穀水紋。秋山寂寂冷斜曛。庭前雙桂曾留影。時宿寒鴉與斷雲。

南都

太平風物是京華。白馬黃衫七寶車。寒食鬬雞歸去晚。院門新月印梨花。

春游

柳葉沉沉蔗笋肥。碧湖青草鷺鷥飛。桃花一樹魚三尺。不醉月明人不歸。

銷夏

幾日不登峰上頭。參差竹樹已沉樓。到來不用尋銷

國家圖書館 NATIONAL CENTRAL LIBRARY, TAIWAN, R.O.C.

夏雀叫一聲天欲秋。

秋夜歸

蓬底寒蛩點客衣。村邊漁火度橋歸。空山何處吹秋笛。深夜無風雲自飛。

有懷

村邊楊柳已拖黃。一路雲埋書講堂。偶向梅花村裏度。芒鞋到處雪痕香。

題畫

怕將名姓落人間。買斷春江盡荻灣。幾度招尋尋不得。釣魚船子在深山。

春日山居

花谿柳浪綠參差。一路黃鸝弄舌時。笑我姓名藏未穩。白頭田父解求詩。

渡泖

秋老江頭漾夕空。蕭蕭楓葉挂疎紅。那知三泖清秋思。偏寄蘆花一寺中。

看菊

四面羣峰入草堂。尚餘竹木繞迴廊。雖然處士無功

臺灣國家圖書館 NATIONAL CENTRAL LIBRARY TAIWAN

業也種黃花滿地香。

題壁間偈附

一兎橫身當古路蒼鷹纔見便生擒。後來獵犬無蹤性。空向枯椿何處尋。

靈隱作

竹引蜂頭泉外泉。幽栖恰入畫中禪。隱前五個老松樹。松鼠窺人自在眠。

讀陽城王典傳

耳由頭顱下及肩嵩山人說地行仙。長食九節菖蒲葉。十五桃花美少年。

和西生乞松詩

栽松莫問路西東。補足前朝十八公。我願化爲長耳佛。來來往往聽松風。

題版築求賢圖

兩番卜相屬英雄。時事違心進泖東。新主詔書求版築。登朝猶是黑頭公。

法相寺祈男得男者。許種松一萬。有損松者。報亦如之。

TIFFEN Color Control Patches © The Tiffen Company, 2007
Blue Cyan Green Yellow Red Magenta White 3/Color Black
Centimetres Inches
NATIONAL CENTRAL LIBRARY, TAIWAN

六橋徧種桃千樹攀折花枝委道邊我欲種松三四
里生男箇箇耳垂肩

和陸劒思二首

儲無擔石任人嘲數卷殘書續命膠負米有時曾再
出逢萇門外莫論交

其二

自笑自歌還自劒生平不與俗緣膠草堂種得百竿
竹唯有此君堪定交

牡丹

天彭牡丹天下奇王孫買種騎交飛馬頭籠得名花
至馳入成都露未稀

壽吳永錫母夫人五十

客皆將相兒應貴經世文章已大名莫向君平常問
夜聽機杼讀書聲

眉公先生晚香堂小品卷之六終

國家圖書館 NATIONAL CENTRAL LIBRARY, TAIWAN, R.O.C.

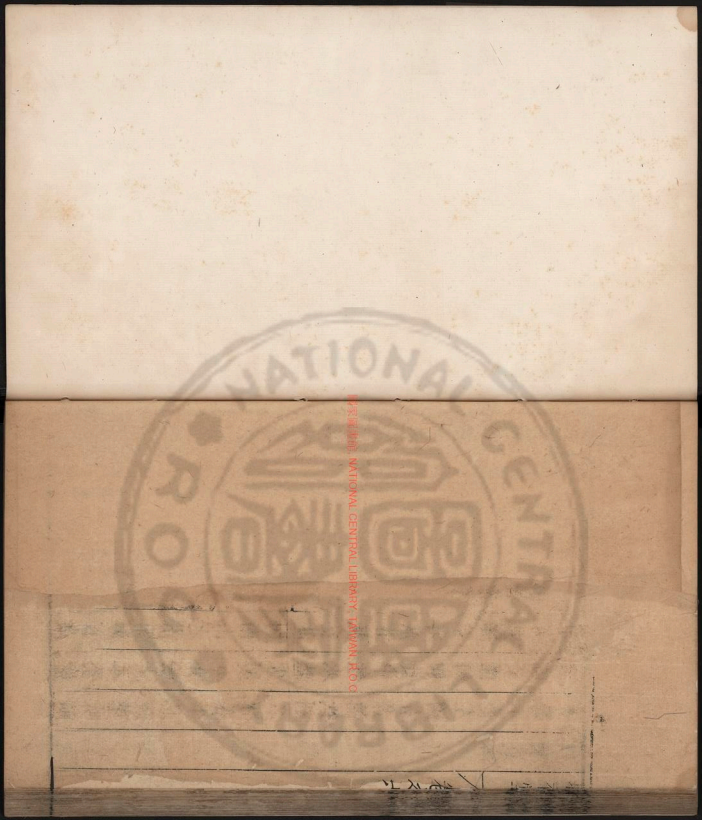

國家圖書館 NATIONAL CENTRAL LIBRARY

Inches 1 2 3 4 5 6 7 8
Centimetres 1 2 3 4 5 6 7 8 9 10 11 12 13 14 15 16 17 18 19
TIFFEN Color Control Patches © The Tiffen Company, 2007
Blue Cyan Green Yellow Red Magenta White 3/Color Black

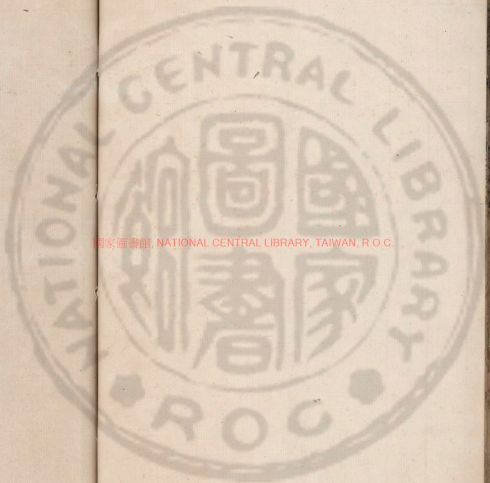

國家圖書館, NATIONAL CENTRAL LIBRARY, TAIWAN, R.O.C.

國家圖書館 NATIONAL CENTRAL LIBRARY, TAIWAN, R.O.C.

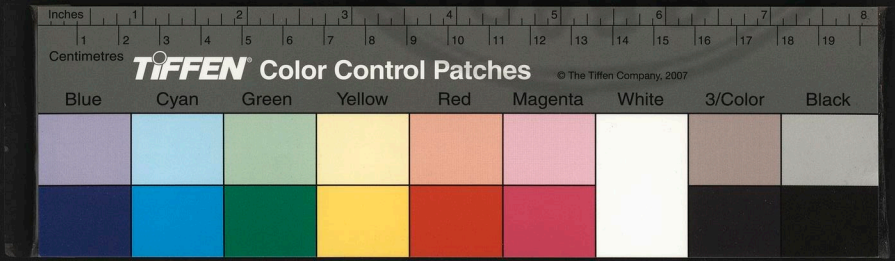

國家圖書館 NATIONAL CENTRAL LIBRARY, TAIWAN, R.O.C.

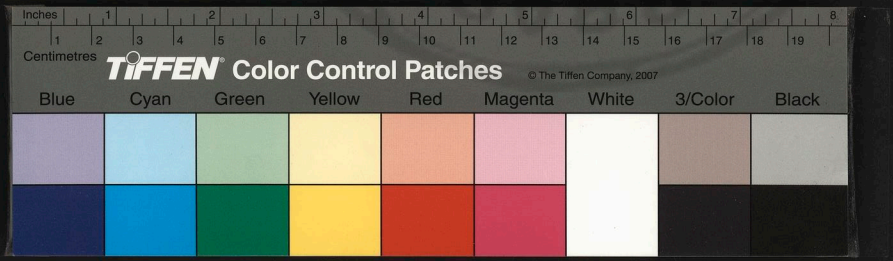

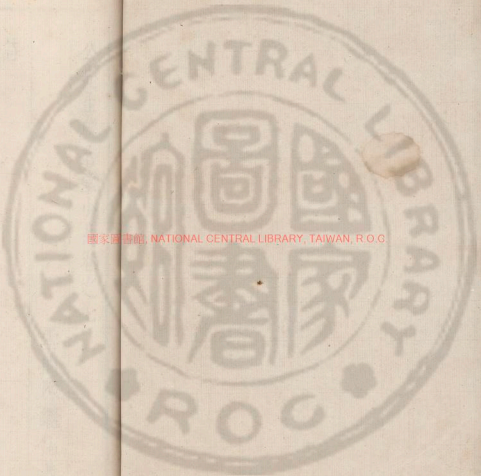

國家圖書館, NATIONAL CENTRAL LIBRARY, TAIWAN, R.O.C.

346615 v.5

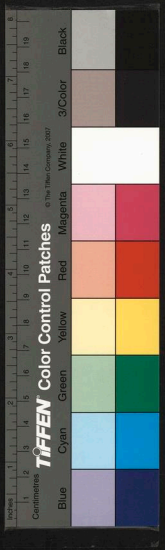

國立中央圖書館藏

眉公先生晚香堂小品卷之七

雲間陳繼儒著

詩

四言

山居集字

升高刺深谷窮泉甘既安既閑南山之南俯仰百歲
消磨豪傑何如此中飲氷聽雪裂石介蝨老木蔭廬
上德不德左圖右書簡欲刻名休養生息疏鑿畎畝
以樂賓客

晚香堂 卷之七

CENTRAL LIBRARY ROC 國家圖書館
國家圖書館版權所有, NATIONAL CENTRAL LIBRARY, TAIWAN, R.O.C.

春日七章

春風婆娑楊柳之陰林有黃鳥如歌如吟

其二

十畝之郊菜葉齊花抱甕灌之樂哉農家

其三

春水漸寬青青者芹君且留此聽余素琴

其四

板橋之上宛宛麇蕪誰將輕舟弄此春波

其五

遠觀諸山春陰欲雨風雨之朝惟余與汝

其六

塲頭平平鋤犁及草留此好花以待春鳥

其七

春日款款春風洋洋予寧匪人而勿翱翔

贈西域僧

師從西天來游東土十方程途不記年所嬾縛錞龍怒此劣虎迦毘盧佛是汝初祖

西湖二章

HOSHUDO, NAKANOKI CENTRAL LIBRARY, TOKYO, R.O.C.

孤艇一尺躍於中流酒在船尾花在船頭

其二

旅旅酒亭落落水亭紅衣者客白衣者僧

題畫三章

車塵馬足繽繽紛紛吾獨幽寂青山白雲

其二

非葉公龍眞裴旻虎南宮之孫北莞之祖

其三

五畝之宅十畝之園有木有石有橋有舡

山居

高梧修竹靜者之居風瓢不鳴夢亦清虛客至有酒客去有書披裘種花著屐采蔬南山雪霽北牖風初如此不樂歲亦云徂

秋山行

落落澗壑瑟瑟江楓野人獨往婁其以風

游仙招隱章

芙蓉之邊着我高展朝餐紫芝暮煮白石鮮芝滿囊奇石滿床修眉披肩清風來吹

RESEARCH INSTITUTE NATIONAL CENTRAL LIBRARY TAIWAN R.O.C.

題枯木竹石

新篁含粉枯木生苔一讀道書清風徐來

贈見無主人

萬法旣無從何處見若欲見之石火間斷

贈本空上人

萬法本空汝心自喧喧者若寂火斷無烟

贈僧廬

新剪松枝縛作談塵曾悟如來客來無語

聽經罷

茗戰而肥綠香滿路永日忘歸

書壁二章

衡門之下有琴有書載彈載詠爰得吾娛豈無他好

樂是幽居朝爲灌園夕偃蓬廬

其二

人之所寶尚或未珍不有同愛云何以親我求良友

實親懷人懽心孔洽棟宇誰隣

題隱居圖

十畝之園數椽之屋旁列圖書隨意花竹召客有酒

NATIONAL CENTRAL LIBRARY, TAIPEI, R.O.C.

耕田有犢晚厭娥眉餌藥獨宿

避客

吾乘小舟避暑避客高柳之下密蘆之側卷簾焚香施簟布席閒拂壺觴或游翰墨酒罷科頭山前月白

新開園圃

行高初筮節甘暮年愛素好古辭事就閒裂石介道植竹引泉少時繁密有若自然誰美同此山癯列仙

題杏花鴛鴦

春水瀰瀰杏花初香相而來者五色鴛鴦

壽張三星

清如長公喬出留侯六曹枌署十石碧油投錢飲馬鏗玉鳴騶息偶六月名垂千秋宜男堦草多子庭榴綦局交錯羣心獻酬何以壽之三公黑頭

題百子杯

天勑之祥蘭桂承芳飲此醑矣以世其光

題桃杯二章

東方獻桃玉女承漿酌言嘗之萬壽無疆

其二

© NATIONAL CENTRAL LIBRARY, TAIWAN, R.O.C.

瑤池桃實千年一生東方獻之以作壽樽

題杜陵武榮福堂

桓桓將軍世鎮西土修髯若神猛氣吞虜馬驀飛龍士臥虓虎霞閃旌旗雷轟笳鼓巢搗雪中飢歸月午鬚髮欻闢移帳深塢百二秦關十九安堵上將紫貂偏裨青組玉冊金書煌煌神武世福實繇功高勢苦持此忠貞以作干櫓

烏孫公主

我來烏孫自治宮室歲時一會置酒飲食烏孫龍種

一雙秋鴈飛度雲中中不留鴈　不留空

題蘭

焉蘭之妙氣韵爲先墨須神品水必新泉研滌宿垢筆純忌堅全憑寫勢正背欹偏含三閒五總歸一焉石須飛白翠竹一竿

題東坡笠屐圖

無雨無風戴笠戴屐此老童心也消不得

夏日園居

梧陰滿簾荷錢滿渠鳥聲乍變秋籟半舒前有紫榴

© NATIONAL CENTRAL LIBRARY, TAIWAN, R.O.C.

後有綠蔘奇石古典故人異書著椀水沸香烟篆紆
燕雛兩兩遠簷學飛老農三三荷鋤始歸破醒夢關
結遺遙廬旣康且閑不醉何如

避暑

廬山瀑布。裁眉積雪。泰峀泰松。瀟湘竹葉。各繪一屏
左右陳列。簟紋清凉。石凡凝滑。卷簾看花。款桃候月
蘭泉蕉風。新浴方潔。此避暑方贈君怡悅

試茶

綺陰攢蓋。靈艸試旗。竹廬幽討。松火怒飛。水交以淡
無語不通。罷飲悲歌。涕泗縱橫。

清明日章

磊磊落落大石小石。新鴉初青楊花已白

其二

城南齲齲。影臨流泉。醉人白馬。相逐於田。

其三

白皙紫衣。浴馬橋下。願言從之。夫我不暇。

其四

汝醉倩我。我醉倩汝。鵜鴂烏烏。載風載雨。

NATIONAL PALACE MUSEUM LIBRARY TAIWAN.R.O.C

村中四章

鹿皮班班敷於岸側仰聽黃鸝花落我情

其二

落花無聊以逐新潮願爲漁父刺舟溪橋

其三

橋頭班坐新草如縟盍歸盍歸炊烟欲午

其四

新酒既開故人方來清風穆如當予好懷

秋山即景

雲岸歷嵌杉梧琅玕碧山之下寸寸秋色野人樵子何處不居寇劒百族誰知此極松深景暮悵然嘆息

雪景莫若山山雪莫若月下余嘗目擊而賦四言

夜放農牖淡而無風月直松際雞鳴雪中

山中五章

烟白雲青竹樓茶鴉中有潛蛟呼之或舞

其二

楊柳菰蘆回互寺前俗客不到詩衲高眠

其三

NATIONAL CENTRAL LIBRARY, TAIWAN R.O.C.

奇雲盪胸我懷英雄濯足湖上蕭然以風

其四

疎疎蕭蕭木落草凋有客來此臥詠離騷

其五

蕭蕭疎疎木落草枯誰與共之孫登其徒

遊仙曲同王修微霜月下作

月白雨霜揮一條絃聽者爲誰三五列仙有美少姝

衣錦奇鮮舉袂揚風詞麗以閒彈曲未終清淚潸然

天上無憂人間可憐

附贊

四先生贊有序

知希則貴身隱焉文雖差樹遁世之藩籬亦半

立藏拙之門戶既爲男子恐與草木俱灰露盡

英雄廼以神仙退步我思古人得四先生焉各

系以贊

越大夫范少伯蠡贊

勁吳死爰越生裝西子浮海行耕于齊爲上卿賈于

陶散千金出見奇徙成名鴟夷子何童心

NATIONAL CENTRAL LIBRARY TAIWAN

周處士魯仲連贊

喜高節嗜奇策挫秦帝解齊厄棹富貴若雲烟鴻寶冥何慕焉我執鞭魯仲連

韓義士張子房良贊

秦之鹿椎其足楚之猴烹其頭漢之馬得天下帝借公公借帝爲韓來報韓去前黃石後赤松張子房眞英雄

唐鄴侯李長源泌贊

辟五穀相三帝寰對揚出瓢穿九仙骨一品衣功太

NATIONAL CENTRAL LIBRARY TAIWAN R.O.C.

高跡太奇如龍見如龍潛吾師乎李長源

十六應眞像贊

第一尊者趺坐結跏蠻童髯頭簪插野花有鬼使者伏地稽顙童側取書珠在象罔

第二尊者橫玉如意老人何來擎琉璃器傾器瀉出五色舍利光明熾然照天照地

第三尊者扶烏木藤千載老猴雪鬚垂膺跪頂珍果投誠聖僧笑而受之曼笑騫騰

第四尊者細眼蹲坐張口如箕捧腹如瓠奸醜聖儿

但笑不嗔惟無所嗔故曰至人

第五尊者石印雙趺左手持願右手弄雛雛猊耍尾搖首叶呼金絕黃環付彼髯奴

第六尊者坐臨淵濤擁膝不語目睛雲霄神如止水綠髮素綃披函侍者兩頰紅潮

第七尊者軀聳瞳貌松涕草香睡熟始覺龍蟒掌心髻甲飛揮戲攫其珠雲霆雷電

第八尊者額語相向金膝而坐加肘其上侍兒汲水神湧地出異寶滿盂賤等瓦石

第九尊者薑髮蝟鬚骨見衣表非仙非癡食已樸鉢指歷數珠沙彌搆火烹紫琳腴

第十尊者年少橫經老宿霜鬢俯首以聽生死無常日月甚駛摧黃高山道無老稚

第十一尊者短衣腹褌骨面皴古如枯樹根垂足虎頂如狎猴豚孺子怵惕却步逡巡

第十二尊者鹿鞸虎皮水晶軍持中插楊枝飄洒甘露鸚鵡來儀聲無凡音自稱雪兒

第十三尊者不誦不詭欹坐桁下手屈三指荷葉田

田其花如綺巢者神龜捕者童子

第十四尊者顏若朱塗紫衫青罽裂眦鬈胡一臂怒張手托浮圖豈惟浮圖大地山河

第十五尊者披笠覆鐙牽脅褰裳浮涉大海世外之風波示相宰官公無渡河

第十六尊者[illegible]齒修眉掛笻長尺有咫有客問道不言哂爾五百年來贊贊故紙

大士贊

巧笑倩兮美目盼兮彼美人兮西方之人兮

布袋和尚像贊

行也布袋坐也布袋放下布袋何等自在

達磨贊

路見不平把五千四十八卷一齊束付東洋大海却向震旦專逞口尖舌快早是踏蘆西歸若遇眉公斷不許腳鬚千奇萬怪葉盡神龍見真者自應胆碎此何故壓捺這人只爲後世野禪卜度思量倫心猶在此之謂陰符有云害生于恩恩生于害這老漢九年面守空壁問渠枯骨頭上覓恁麼討若遇陳居士熟

LIBRARY OF NATIONAL CHUNG HSING UNIVERSITY

掌纔打濺皮只打他青天白日如何鬼出

啖口施食贊

焦面鬼王施喜法食山魈木客嘯樹頭羅刹嘍吒倚石骨山僧持與言髮鬼伏佛力揚眉瞬息明月中龍臥鉢泉虎臥錫須臾陰霾戰去黃神燈半爲盧根出劃開鬼門與鬼窟小鬼笑侮老鬼泣何以故般若波羅蜜。

眉公先生晚香堂小品卷之七終

眉公先生晚香堂小品卷之八

雲間陳繼儒著

詩餘

宿吳延陵山莊　漁家傲

虎丘南去谿流曲牆頭露出茅茨屋打掃新場堆舊穀雞犬熟估船慣伴漁船宿　轉簡廻廊松簇簇小橋淺瀨粘修竹好山好水看不足綉一幅雪花酒熟梅花綠。

村居　風中柳

NATIONAL CENTRAL LIBRARY, TAIWAN, R.O.C.

掌纔打濺皮只打他青天白日如何鬼出

啖口施食贊

焦面鬼王施喜法食山魈木客嘯樹頭羅刹嘍吒倚石骨山僧持與言髮鬼伏佛力揚眉瞬息明月中龍臥鉢泉虎臥錫須臾陰霾戰去黃神燈半爲盧根出劃開鬼門與鬼窟小鬼笑侮老鬼泣何以故般若波羅蜜。

眉公先生晚香堂小品卷之七終

眉公先生晚香堂小品卷之八

雲間陳繼儒著

詩餘

宿吳延陵山莊　漁家傲

虎丘南去谿流曲牆頭露出茅茨屋打掃新場堆舊穀雞犬熟估船慣伴漁船宿　轉簡廻廊松簇簇小橋淺瀨粘修竹好山好水看不足綉一幅雪花酒熟梅花綠。

村居　風中柳

NATIONAL CENTRAL LIBRARY, TAIWAN, R.O.C.

近侶漁樵疑是白駒空谷對青山悠然自足北窗疎竹南窗叢菊愛村居玲瓏奏曲　風烟草履滿意一川平綠問前谿今朝酒熟葛巾可漉花谿可浴欲歸來故人留宿

七夕二首　釵頭鳳

梧桐墜秋光碎一痕河影添嫣媚錦梭撇綠橋結今宵天上歡娛節嫦娥凝望也應痴絕熱熱熱　天如醉雲如睡朦朧方便雙星會雞饒五催離別別時打算間年月自從盤古許多周折歇歇歇

其二　惜分釵

拋團扇拈針線畫樓笑擁如花面拜中庭問雙星何故牛郎偏對嫦娥卿卿　時光箭恩情電一年一度來相見天河清萬里明月墜銀餅犬吠金鈴行行

讀書臺作　臨江仙

嬈嬙北山松樹下石根結箇巖阿巧藏精舍恰無多尚餘簷隙地種竹與栽梧　高臥不須愁客至客來野笋山蔬三杯濁酒儘能沽倦時呼雀舞醉後倩僧扶

SEE-DESIGN NATIONAL CENTRAL LIBRARY TAIWAN R.O.C.

初夏夜飲歸　增減字浣溪沙

梓樹花香月半明。棹歌歸去聽鉦鳴。曲曲柳灣茅屋矮。挂魚罾。咲指吾廬何處是。一池荷葉小橋橫。修竹紙窗燈火裡。讀書聲。

過泖橋澄鑒寺　點絳脣

烟水茫茫。溪雲半捲埋僧屋。闇千數曲。窅寵藏花木。三度風吹。送我來投宿。西窗竹。月明茶熟。橘柚墻頭綠。

與妓二首　霜天曉角

紅顏雖好。精氣神三寶。多被野狐偷了。眉蜂皺。腰枝臭。濃粧淡掃。弄得君枯槁。暗發一枝花箭。射英雄。應弦倒。　迎醫問禱。疾病來纏擾。悔殺從前草草。這煩惱。自家討。填精補腦下手。應須早。快把凡心打叠。訪仙翁。學不老。

其二

仙翁笑倒。同志如君少。有甚風吹來了。日月明。乾坤小。利名優擾。還是清虛好。不病不貧不老。醉騰騰。溟昏曉。　洞門深杳。樵牧何曾攪。一片野雲縹。鄉白的

GUANGXI NATIONAL ARCHIVES LIBRARY COLLECTION

蔌青的鳥山園水繞圖畫天然巧寸寸異花香草地
無塵松枝掃
西湖作　點絳唇
曾記東坡重陽前後休教挫挨向湖山首出風流故
攜手歌姬約步還遲坐羅衫素一行白鷺飛過西
陵渡
洞庭作　點絳唇
鐘鼓沉沉寺門落葉霜歸鴈聒聒鴉初宿影亂墻頭仔
長嘯峰前清嶺飛空谷松如沐炊烟斷續杯底秋

山綠
秋日　點絳唇
雪浪橫秋秋高遊客舲如馬楊柳漸黃兩岸美容把
六代烟雲綠筆眞堪寫詩成者應在名山下憑誰
寄我雁字天邊也
花下作　增減字浣溪沙
晏起還嗔中酒時玉屏分得牡丹枝花下自調新樂
府寫烏絲　付與紫衣傳別院夜來翻入管絃吹吹
得老夫重醉也有情痴

NATIONAL CENTRAL LIBRARY TAIWAN R.O.C.

贈別　點絳唇

凍浦沉烟荻聲瑟瑟花如絮雁兒成字霜白人歸去歲逼清陽無計留儂住儂知未黯然別意殘燒斜陽樹

重陽　昭君怨

記得東坡老叟莫負清明重九今日正重陽菊花黃花鈿滿頭歸去落前村楓樹樹裏唱歌聲釣魚人

銷夏　昭君怨

清晝綠陰如許樹底鶯雛學語顧影碧池中忽成翁且自梳書舫睡睡起一杯微醉池上落花風撲流螢

泖上　點絳唇

泖口虛無小舡點點如飛燕遠山難辨又隔垂楊線浪拍空花欲釣心情倦佳人倩花枝飄霰未許僧雛見

小崑山作　臨江仙

門外青山如屋裏儘堪老子婆娑白雲鎖斷考槃阿

NATIONAL CENTRAL LIBRARY | TAIWAN

茅簷聽秋雨對奕有僧雛　起得西窗剛得泖風帆
來往如梭數聲漁笛夕陽多野鷗飛佛處楊柳互蒸
蒲

題村庄滿庭芳

五鹿山邊晉文投塊至今漳水依然使君住此花木
已多年粧點亭臺橋道長消受夜月秋烟庄前後赤
城綠野場圃又鈞連　斜陽新雨外蘋香菱熟鷺醉
鷗眠忽村墟牧唱野外鐘傳一片風光似畫界不定
江北江南相隨去筆牀茶竈同上釣魚船

山中初夏　浪淘沙

風雨霎時晴荷葉青青雙鬟捧着小紅燈報道綠紗
廊底下蕉月分明　桃簟嫩凉生茉莉香清蘭花新
吐百餘莖撲得流螢飛去也團扇多情

茗帚卷作　風中柳

燕燕于飛補葺舊巢堪宿草庵寬何須華屋水見一
曲山見一幅畫中人鬢眉皆綠　拄杖敲門有客來
看修竹但家懷園蔬野歛菊花酒是松花飯熟日三
竿受此清福

NATIONAL CENTRAL LIBRARY TAIWAN R.O.C.

新秋 浪淘沙

早起未梳頭倦倚高樓添些半臂挂簾鉤剪剪輕風來拂面微帶溫柔　鷺老燕含羞交付輕鷗荷花十里菱花洲對對雙雙眼水上賣弄新秋

閒居書付兒輩 清平樂

有兒事足一把茅廬屋若使薄田耕不熟添箇新生黃犢　閒來也教兒孫讀書不爲功名種竹澆花釀酒世家閉戶先生

山居雜咏七首 霜天曉角

背山臨水門在松陰裏草屋數間而已土泥墻應物紙匡牀曲几四面攤書史若問主人誰姓灌園者陳仲子　不衫不履短髮垂雙耳磨斐偶來爾汝尤寸鱸一尺鯉菱香酒美醉倒芙蓉底旁有兒童大笑喚先生看月起

其二 昭君怨

記得去年穀雨柳蘸鵝黃春水水上奏琵琶一痕沙曲罷留儂歸去家在竹溪西住古木挂藤花換新茶。

其三　點絳唇

山縣雲球桂叢如雪笑萃瘦醉殺秋光何處尋歌袖
有箇香車水上偏拖逗人來又波紋皺皺風送蘋
花溜

其四　增減字浣溪沙

蜂欲分衙燕補巢清和天氣綠陰嬌一陣隱前風雨
到打芭蕉　驚起幽人初睡午茶烟撩繞出花梢有
箇客來琴在膝度紅橋

其五　同前

曉來露井看櫻桃羅袖迎風不奈飄轉向碧隱還小
立再吹簫　簫咽春愁愁正劇自拈香在博山燒日
暮欄干楊柳外落紅敲

其六

黃冠白塵太清閒家在沙青水碧間竹籬門蕉葉參
差見僅爲墻草閣茅簷　酒腸鬆詩債單彈一曲高
山調讀一行秋水篇笑呵呵如醉如顛

其七

有箇人家半藏山翠楓丹裡獨坐屏風消受香烟縷

NATIONAL CENTRAL LIBRARY, TAIWAN

險黜生平默默常無語。何方避暑但思量泰山松。峨眉雪。渭川萬竹瀟湘雨。是誰共與。稽阮眞爾汝。

附一

清明曲

紛蝶兒

天付吾曹浪神仙。短歌長嘯醉模糊。批判花朝任他風任他雨將花囉唣。這春光。似酒難消。肯付與落紅時一羣啼鳥。

醉春風

紫燕貼風飛。黃鸝試雛巧。粉墻門外賣花人。一聲聲道穀雨新晴。禁烟午歇。清明來到。

滿庭芳

家家祭掃。畫船容與。白馬迢遙。提壺挈榼。沿村到。難畫難描。青竹杖。半桃山色。紫藤筐。亂插花梢。紅衫粉面。爭調笑。高呼低喚。齊度小溪橋。

普天樂

北邙山。東陵道。英雄氣盡。松栢蕭蕭。太極兒。虛圖套。一片斜陽。間花草。到如今。白骨堆高。紅顏粉銷。狐狸

© NATIONAL CENTRAL LIBRARY, TAIWAN, R.O.C.

來弔野鳥悲號。

折桂令

一場搭淡滿眼蕭條舊墳兒却翻了新墳短蒿兒却變了長蒿老農也難曉把三尺白泠泠的鋤來垜着唐寢兒不分芳草漠陵兒任意蕪樵麥飯誰挑椒酒誰澆荼兎青魂夜夜朝朝

錦土花

秘塑的骷髏十分輕俏泥捏的皮囊百般喧鬧蟻穴裡肌肉浪蕩腐腦鴉啄上肝腸枉弄花巧么牛羊眠一回牧童睡一覺兒孫們在一處兒要笑七尺碑向神前路踉蹌撲倒龜背的文章拈不出了

碧玉簫

洒淚荒郊天地總虛泡挂劒松梢凡聖總衰草忒懊惱紙錢飛鬼燐號風雨又飄行人又勞杜鵑喚道歸來好。

鴛鴦煞

彈丸世界多煩惱轆轤心地真顛倒名利何時了際中駒夢中鹿窒中鳥恨只恨聖賢拘繫得急造化提

戲的巧一杯土勿匆草草空博得滿地桃花紅雪星沒人掃

薩露歌三首

薩露聆日出早人生何草草亭葬田橫島

其二

薩露聆日出暮生甘首陽餓死傍要龍墓

其三

薩露聆日方中人世何匆匆南陽病臥龍

憎蚊賦

山有靜者高臥匡牀解衣就帶一枕羲皇何物么麼號曰畜虫體肥而脆喙銳而剛粗成羽翼別有肺腸居心不淨巧言如簧乍離乍合忽低忽昂無貴無賤時陰時陽競刀錐之繼悉藏牙爪于毫芒覬左右之狎昵恣膏血之啜嘗樂祖禰戾寇性縱橫身毀傷曷不蟻夢而王曷不蝶夢而莊曷不蜂釀衆香曷不螢投夜光曷不當車犯轍賈勇螳螂曷不餐風吸露羽化蜩螗爾中則熱爾德則凉閃倏似詐飄蕩似狂潛伏似怯煽動似强細同蠓蟻毒共豺狼蒜負山之

匪任倚入幕爲智囊逐臭既慚於清白刺譏又遜於雌黃若夫幃帳稀疎簾櫳穴竇隱隱啾啾轟轟驟驟去若風飄來如雷吼明噪大庭暗欺屋漏恃謀夫之孔多喋邪家之利口苟有愛於髮膚遑恤變生乎腋肘使人扼腕欷歔撙眉抃撽如困重圍之兵如失孤城之守壯士怒而裂眦美人愁而搥首隱几失聲于子綦曲肱變色于魯叟驅之復來覺之善走柔若無骨不足以安尊拳實繁有徒恨不飽孤壽手于是正身危坐捍禦唯謹咯經揣摩忽爲蠹粉好聚亡身多欲殞命醯雞大笑於甕壘蟻蠢遠爭於項領偶脫蛾火之燈或逃蛛網之阱自謂遠舉而高飛實則行險以徼倖猶且廣布虛聲乘間思進掃蕩不能換其羣吹噓不能變其性我唯束手而待望赤目之當空冷眼而觀付白帝之司令蚊乃善幻禍終不悛嚶嚶誚誚捷捷翩翩號召羣小援借聖賢曰仰之彌高鑽之彌堅聽之在後忽焉在前此天之未喪斯文也其然豈其然

眉公先生聽香堂小品卷之八終

眉公先生晚香堂小品卷之九

雲間陳繼儒著

書序

三才圖會序

學憲洪洲王公與其仲子太學君思義博討羣書纂三才圖會以問序陳子陳子曰甚哉王公父子之嗜學也古之學者左有圖右有書圖者書之精神也自龍龜見而河洛興河洛興而蒼頡造書史皇制書圖與書相附而行周官教國子字學首曰象形形不能

晚香堂　卷之九

© NATIONAL CENTRAL LIBRARY, TAIWAN, R.O.C.

眉公先生晚香堂小品卷之九

雲間陳繼儒著

書序

三才圖會序

學憲洪洲王公與其仲子太學君思義博討羣書纂三才圖會以問序陳子陳子曰甚哉王公父子之嗜學也古之學者左有圖右有書圖者書之精神也自龍龜見而河洛興河洛興而蒼頡造書史皇制書圖與書相附而行周官教國子字學首曰象形形不能

晚香堂　卷之九

© NATIONAL CENTRAL LIBRARY, TAIWAN, R.O.C.

盡而後諧聲會意指事轉注假借之法助之書者所以濟圖之窮圖譜絕而三才之理無所考雖有書與豚瞽等耳是故圖鐘鼎而獨神姦圖旂章而昭軌物圖幽風而知稼穡之艱難圖王會而見蠻夷之率服圖引禍鎮諫以勸忠圖凌烟麟閣以志報講學圖文翁之壁禁酒圖如已之屏張牧寫成都周公禮殿王右軍恨不見之戴逵繪南都賦范宣曰畫之有益如是甚則五經皆有圖像如唐一行之圖大衍成伯輿之圖毛詩嚴彭祖張傑之圖春秋夏侯伏明梁正之圖三禮郭璞之圖爾雅韋表微之圖九經以至兵刑算數井田鹵簿喪服鄉飲鬼神稅術之類莫不毫髮畢具燦然可觀圖譜之學厥惟重哉後世帝王將相藏於禁府館庫者非不充棟委地然書存而圖亡者多矣余嘗嘆息而深維其故漢初典籍無紀自中壘創意總括分爲七略校書而不收圖一厄也武帝置祕閣以聚圖書明帝別開畫室董卓之亂軍人裂縑布爲帷囊以去二厄也梁太子綱數夢泰始皇更欲焚天下書庶景于謹高善寶相繼焚劫圖籍二十四

RESEARCH INSTITUTE FOR HUMANITIES LIBRARY TOHOKU UNIVERSITY

萬餘悉化煨燼三厄也陳之圖史隋得之隋之圖史唐得之一覆于楊州一沒于祇柱四厄也劉裕楊堅惡待命識緯之書凡有圖者皆指爲圖讖發使四出搜焚之爲吏糾者至死五厄也徽欽建稽古博古尚古等閣錄所藏大小禮器衷至萬餘南渡而後象尊牛鼻龍旒鴈燈悉輦虜地即高宗好寫五經宣付畫院補圖而所圖幾何哉六厄也王濤平吳應詹破蜀皇甫眞之定新都辛術之克淮郡不取秋毫但收圖籍猶有蕭相國遺意此曹好文寧可多得卒付之搶

HARVARD-YENCHING LIBRARY, HARVARD UNIVERSITY

攘狼籍而已七厄也任宏王儉之圖譜阮孝緒散而歸之雜部已自可恨然總記內外篇尚存圖八百七十餘卷鄭樵去古雖遠通志所記亦不下二百三十二圖經勝國而胡與漢文字不相知八厄也吾　朝藏書遠邁遂山近亦不及宣和幸賴累葉來　神聖當乾奎壁無恙秘文逸典次第出獨所謂圖者寥寥十不得一馬此王公三才圖會之所由作歟夫經天緯地治人儒者之能事得是圖而後書與事皆有所貫串根抵如明醫之洞見五臟大將之布按六花凡

所以行變化而通鬼神者于是乎在即使絲繭平原金鑄少伯米狀山川管窺星緯豈若一披圖而博覽之爲快哉昔張華問以建章宮制度干門萬戶陳引無遺武平問以魯郊廢系三桓七穆應對如響余嘗疑史書或無是事及觀此圖乃知王公去古人未遠且喜王氏之有訣向父子也故不辭而爲之序

詩經註疏大全序

甚矣讀詩之難也余之疑於詩者多矣詩三千仲尼刪之得五百五篇今存者僅三百五篇耳其逸詩之重複而不可施於禮義者抑何多也一疑也三百刪而秦火繼之又重以項羽咸陽之三月而博士之藏書悉燼矣三百篇詎獨無恙即無恙而錯簡散帙能如仲尼之舊否又一疑也鄭玄受毛詩於馬融融作傳鄭作箋毛公之學孤行而齊魯韓都廢三人言則從其二一毛公安從乎又一疑也鄭衛漫矣老儒莊

士泚筆洗口而讀不欲竟仲尼登之簡編夫乃非放鄭之旨歟又一疑也說者曰鄭衛諸詩聖人留之以著禍亂之所自始然春秋列國獻酬酳酢之間鄙俗不賦鶉奔乎六卿不賦蔓草乎子太叔不賦褰裳乎子游不賦風雨子旗不賦同車子柳不賦葦兮乎則似又不得以淫聲目詩也又一疑也雅奏廷頌奏廟風奏房中其否否者風雅之變也吳季子觀樂而邶鄘衛鄭皆在焉則既比之聲歌矣又一疑也一幽詩也今以爲風而康成割一二章爲風三四五章與六章之半爲雅又割六章之半及七與八章爲頌其說蓋祖於周禮之豳雅豳頌而設也一幽詩如此而他可推已又一疑也詩之小序梁昭明指爲子夏范蔚宗指爲衛宏宏得之九江謝曼卿則小敘者漢儒之詩而非子夏所傳於仲尼之詩也又一疑也敘雖不出於子夏漢人去古未遠度有所師承而朱紫陽掊擊小敘不遺力又一疑也紫陽子說詩是矣第論易則二五爻必歸之君臣論詩則國風半歸之男女然乎又一疑也昔者詩之古文皆竹簡漆書科斗鳥跡

垂東漢後而篆隸更爲正楷點畫小訛厥旨大戾六經皆然微獨詩矣又一疑也詩者五方音聲之文字今且調一人之舌而約束襄時十五國之韵其齟口者盲師僮父以里語代之甚則以不韵韵之韵不叶不能猶情情不得不能知人論世況陰陽禮樂艸木魚蟲之數乎宜其崎嶇於文墨而附會於訓詁也文墨訓詁多而可解不可解之趣索然矣又一疑也然則詩將終已乎吾友陶邁則之言曰詩非朱紫陽之詩亦非毛公之詩而古今人之詩也小之杯盌池沼大之江淮河濟人皆曰水在是矣而至人蹈之以爲地魚龍窟之以爲宮則水豈一人所能定哉故以一人言詩不若以衆人言詩詩至註疏而漢唐具矣大全而宋具矣陶子厭汰繁冗而衷出之小羣漢大羣合洗發古人眼目於制科文字之外庶者可思精者可傳予讀之而疑去十五凡重經術者所必不廢也不特詩人之解頤而已是爲敘

PROPERTY OF THE NATIONAL LIBRARY OF CHINA, D.C.

呂氏春秋敘

南亭蒼巖李公緣戶部尚書郎出權商墅寬仁廉潔商氓詠歌之貽書陳子云僕諸生時好流覽秦漢來諸書而呂覽尤所篤嗜丹鉛品題曩手跡尚在子盍爲我序余惟秦漢時晏子陸賈呂不韋皆撰有春秋而呂氏獨著不韋嘗愧秦之强不如四公子多客招致三千人使著所聞集論幾二十餘萬言以備天地萬物古今之事千狐製裘百雞取臆非若晏子陸賈所自撰一家言也夫秦素稱無道無義其君若臣烏

國家圖書館 NATIONAL CENTRAL LIBRARY TAIWAN R.O.C.

知先王之仁義禮樂詩書而不韋又陽翟賈也呂覽易爲而來哉秦法烹儒而不韋獨養客如故燒焚文學百家語甚急刻而不韋暴其書于國門如故非特目無始皇抑且目無李斯丞相豈不韋上挾太后母子肺腑之親下踞仲父文信侯之尊所在震恐莫可誰何耶非也按史記李斯故不韋客也斯爲郡小吏西入秦求爲呂不韋舍人不韋賢之斯遂以布衣至秦長史因勸始皇陰遣壯士齎金玉遊說諸侯名士可喟以財者厚結之不者利劍刺之離其君臣即使良將隨其後彼曷嘗一日忘諸侯之賓客哉秦取天下於六國六國取之於一百六十國天下一統諸侯客渙散無所屬不韋詭可籠而致也給傔賜筆札使之聚而著書既解其旅況羈愁又耗其雄心異志如唐三教珠英宋修文御覽之類皆出于亡國遺老諸儒正用是術也向使不韋盡收列國圖籍付之羣賢之手互相較索更翻註述使天下後世復見皇王結繩以來蝌蚪鳥跡漆簡竹書之盛豈非古今極大快事奈何咸陽一炬外僅僅呂覽而止哉當其懸千金

於國門之上使無敢輕易一字妄覬一錢者不過鬻奇貨故智耳市魁駔賈心計亦纍深矣嗚呼以秦政之惡荆軻之漸離筑張子房椎不能一中而天生一不韋亂秦于前不韋又進李斯亂秦于後跡其行事與呂覽大相刺謬而欲表裏爲奸身名俱泰其可得乎始皇負聖人之威威喀所及東至開梧南撫多甌西服壽靡北懷僊耳而不韋弄之如嬰兒始皇曾不覺必欲焚絕詩書以愚黔首詎知其先爲不韋所愚乎未幾亡秦輩由皆吹簫屠狗揭竿奮鋤目不識字之即識字者獨虬橋孺子一卷素書耳不省當時撰呂覽諸賓客安在耋其不願挂姓名書中抱魯連不帝秦之意乎名氏雖難知其人可思其文可覆而讀也今觀使君之品藻通章逐句抉奥剖疑不遺餘力夫亦謂此書非不韋書并非秦人書迺列國故老斥秦寄慨之書猶有成周遺風焉讀者其知使君梓書之義乎

左氏春秋敘

嘗聞之漢儒云孔子將修春秋使子夏等十四人求周史記得百二十國寶書又魯君資孔子之周因老聃觀書柱下于是春秋成授左丘明故左氏有左傳公羊穀梁受經于子夏有公穀二傳三傳自漢以來遞相掊擊迄無定論伐左氏則有左氏膏肓黨左氏則有左氏釋痾其言互有得失者爲三傳分左右袒者也其有彷周官調人諧讐之義揆春秋七萬餘言者又爲三傳分禺立者也其後因傳以廢經因疏以

國家圖書館, NATIONAL CENTRAL LIBRARY, TAIWAN, R.O.C.

廢傳甚則好爲新奇如啖助趙匡者至謂別有左氏而非丘明而左氏幾詘又其後胡安定之傳出吾明取以佐帖括而左氏又大詘雖然夫左氏烏可廢耶余方束髮時好讀左氏春秋考前其全文稍採諸家之箋註而擇公穀之有文者附之夫左氏躬覽載籍凡諸國卿佐家傳并蒙卜縱橫家書總爲三十篇括囊二百四十二年之事大約如夏殷春秋晏呂虞陸之春秋而已未必有意于解經而後人强附之于經未必有意于創史而後人强附之于史不知左氏特以文章妙天下爲泰漢文人之祖文如丘明而攻者數起則起于公穀專門之子弟以左氏爲晚出耳然二家口傳而左氏筆錄非晚也劉向司馬遷之所撰述公穀無聞而左國援引甚多非晚也秦焚以後若滅若絕而孔氏之壁北平之冢猶有存者非晚也左氏所載賦詩者三十一引書據義者三十九論易者十有五覩二家獨此最有古意非晚也三代制度名分等殺纖悉委曲歷歷如宗譜家牒非晚也左氏之古文奇字非特劉歆揚雄不能識即公穀能辨之乎

非晚也夫左氏既非晚出則似與春秋之經意較近史例較合況文章典艷又有特出于秦漢諸儒之上者豈惟文章種籽之小篆董直之斷獄平子洛下之星曆班固范曄之輿地淳于東方之俳諫闞壽亭岳武穆之兵法蓋左氏咸具焉嘻可廢耶今天下之春秋廢左而尊胡胡傳既以復讐論聖經而經生復以帖括求胡傳支離破碎去經彌遠則不若反而求諸左氏之文章爲可喜也

南華發覆敘

南華發覆清凉山孔雀巷蘊聃老人所撰也老人絕戒精緊狀貌清孤望之類須菩提衣表瘦骨可捫而數也長于詩無浮屠語與之談方內方外之書旁及南華經往往能結吾輩舌蓋少而習之長而遊於空山大澤間所見莫非莊者積三十年而後發覆之註出焉正如稿木蒸爲芝菌精神肅爲參朮非歲久月深者可襲取得也世謂老莊一家余獨確然判而爲二老子生于周平王末實有作易者憂患之意其言

曰吾所以有大患者爲我有身及我無身吾有何患夫七尺之軀厥而離之不得計莫若以曲自全以昏自晦以柔弱自抱以勇于不敢自活若谿谷若嬰孩若冬涉川若畏四隣自古之善恐怖者莫老子若也南華生憮憮然笑之爲用是頑且鄙哉于是以逍遙齊物之說出而救之蓋破我然後能破執破執然後能破生死破壽夭破禍福破譽訾破理事破聖凡而老氏蜩螗嘔世途之恐怖悉粉爲虛空矣老子爲憂畏粘縛者也莊子爲老氏解粘釋縛者也昔者元美王

先生之言曰莊子僻處楚濱孟子不過大梁未嘗一見相寃詰假令彼此送難其鬬必若涿鹿彭城之戰天地爲之蕩而不寧日月爲之晦而不明莊子敗則逃之無何有之鄉而已然而不怒也孟子不敗也敗則怒余笑曰孟子之怒必加於老而不加於莊學老子之恐怖未免流而爲鄉愿學莊子之豪宕奔放不失爲狂此老莊二氏門庭之辨也蘊公曰老莊是同是別眉道人姑置且從發覆註脚下細尋語脉亦有

HUANG CHUNG MAN(HERITIER LIBRARY TAIWAN R.O.C.)

以莊解莊蘊公潔淨有道人也此註亦從三十年破我得來耳如郭象爲東海王越主簿素論去之呂惠卿王雱當權薰灼鋤在黑暗鐵圍中不能出彼方求蘊公懺罪不暇何暇對塵而論南華哉即有諸註覆酒家罏可矣

郭註莊子敘

古今文章無首尾者獨莊騷兩家蓋屈原莊周皆哀樂過人者也哀者毗于陰故離騷孤沉而深往樂者毗于陽故南華奔放而飄飛哀樂之極笑啼無端笑啼之極語言無端乃註者定以首尾求之李北海所謂似我者抽學我者死也大抵註書之法妙在隱隱躍躍若明若昧之間如詹尹之卜取意不取象行人之官受命不受辭龍不挂鈎龜不食墨懸解幽微何常之與有而況莊子哉莊子注舊有四十九部五百

(c) NATIONAL CENTRAL LIBRARY, TAIWAN, R.O.C.

一十六卷近世老莊翼最稱駢辨而吾友鄒孟陽則謂餘註皆可盡廢獨以郭子玄孤行足矣庾山甫好讀老莊曰正與人意閒同瞽叔夜云此書詖復須註蓋以不解爲解則玅解存乎其中善敎兵者殺其士卒之半善註書者亦去其書之半此郭之所以獨標法外玅得莊解也莊生之學後世排斥太過如徐漸妻與妹書且以浮華目之而道家者流更推而尚之上眞之籍是皆可笑陶都水言周師長桑公子隱抱犢山服韭育火丹白日冲衷。太極韋編鄒唐玄宗

THE GETTY RESEARCH INSTITUTE LIBRARY

號爲南華眞人京師置崇玄館諸州生徒習老莊文列者謂之四子於第與國子監同謂之道衆而莊子之稱南華經自此始其後宋徽宗又追封徵玅玄通眞君徽若帝胄而相莊者夫莊生生不受楚威王相而後乃受宋唐封號甘爲老氏素臣乎顧莊生非仙而文則仙也惜解者非郭子玄輩耳子玄爲東海王越太傅主簿當權薰灼素論去之子玄烏能爲莊子解特以此註竊自向子期郭不足傳而向固不足傳歟先是註莊子者挚寃統有子期隱解于舊註外

振起奇趣惟秋水至樂三篇未竟而卒子玄自註三篇餘皆點定文句冒爲已作久之郭莫能掩也然而不名向註者何也郭象盜之向秀向秀盜之莊生莊生盜之老聃老聃盜之易易盜之天地陰符經云天地人之盜而又何責于子玄今之仍名郭註者以此

劉須溪評點九種書敘

劉須溪先生集有百卷其子尚友亦能文子所見記抄七十篇及批評杜詩世說新語止矣武林楊人駒復得老莊列得李長吉得蕪子瞻得王孟得班馬異同哀爲九種而幸稼軒詞陸放翁集則待訪焉聞子將精校之學者始睹須溪先生之大全真秘林弟一快事也先生名辰翁字會孟以太學生壬戌廷試言濟邸無後可慟忠良戕害可傷風節不競可憾大忤賈平章寘丙第以親老請濂溪書院山長薦居史館

國家圖書館 NATIONAL CENTRAL LIBRARY, TAIWAN, R.O.C.

除博士皆固辭丙子宋亡託遊方外蓋嚴講歐陽異齋之弟子信國文文山之友文忠江萬里之幕客也文文山謂異齋之門非將則相又有與架閣劉會孟書視其師友先生故是落落忠孝人非止于異書中作自了漢者當宋家未造之時八表同昏四國交阻刀槊耀日烽烟翳天車鐸馬鈐半夜憂憂馳桅上老書生輩偷從墻隙戶竇窺嘯莫敢正視先生何緣得此清暇復弄筆槧文史耶抑亦德祐前應舉所讀書也德祐以後軍學士哲像左袒矣萬里以故相赴止永死矣文文山入衛徵勤王師無一人一騎至矣大勢已去莫可誰何先生進不能爲健俠執鐵纏蒲退不能爲逋人采山釣水又不忍爲叛臣降將孤負逋氏三百年養士之厚恩僅以數種殘書且諷且誦且閟且批且自寬于覆巢沸鼎須臾無死之間正如徵子之麥秀屠子之醪騷非笑非啼非無意非有意姑以待裂眥痛哭云耳吳草廬稱須溪之文奇絕變化孟尚友之文浩瀚演迤皆能自成一家惜其父子失編宋史并集百卷皆不傳獨喜評點九種書不爲胡

DIGITIZED BY CHINA CENTRAL LIBRARY, TSINGHUA UNIV.

TIFFEN Color Control Patches © The Tiffen Company, 2007
Blue Cyan Green Yellow Red Magenta White 3/Color Black

血腥風所吹盡垂及吾明出見于閒子將傷人駒手中其須溪之子雲哉須溪筆端有臨濟擇法眼有陰長生返魂丹又有麻姑搔背瓜秧林得此重闢混沌乾坤弟想先生造次避亂時何暇爲後人留讀書種更何暇爲後人留讀書法而解者吐其異味異趣遂謂先生優游文史徵逐風流難生于宋季而實類晉人得無未考其世乎故悲而敘之如此

武則天刪僞經目敘

余於大明三藏聖教目錄抄既已序而藏之矣已於嵩字函得隋衆經目錄五卷宗字函又得隋衆經目錄六卷泰字函又得則天氏刊定衆經目錄十卷而僞經之目附焉夫月印印水水水相同心印印經經經相似今前寫後譯私增僞減蘭草混於東蒜鳳鳥雜於鳴鳩是非頗謬一至此乎然而且有疑焉武曌佛氏之所訶也戕殺國母及君之子三人又誅唐宗室貴戚數百人次及大臣數百家其刺史郎將以下

© NATIONAL CENTRAL LIBRARY, TAIWAN R.O.C.

不勝紀犯佛之殺戒者一改旃檀易服色更剃髡窺竊昭陵之神器幾至不祀犯佛之盜戒者二鵲鵲聚麀穢德章露北門出入非止白馬寺主蓮花六郎而已也犯佛之淫戒者三武氏既不知有戒又烏知有經雖建佛造寺自勅爲金輪皇帝吾恐當時刑定者未必僞而僞者不必非經也大抵武氏以蛇虺性現乾闥婆形以羅刹心作比丘尼施此亦無足怪而余獨怪隋文帝與唐文皇皆以振世之威乃獨委心帖膝於黃面老子是豈有宿本耶隋文帝嘗云朕與由佛法而好食麻豆前身似從道人中來由少時在寺至今樂聞鐘鼓之聲史曰帝故同州般若寺尼所抱子那羅延也唐文皇亦輸王十善化世者也隋智周等賫楚經自西域還勅付有司遴人翻譯帝且親爲撰敘又親以七寶緘奉三十舍利自內而出置于金琉璃瓶侍者二人散官一人薰陸香百二十斤分道送往三十州州境諸官步引四部大衆共以幢蓋臺輦種種音樂供養圍遶而唐裴法師抵罽賓大林以至麴閣國與胡商八十人渡徙伽河至中天竺窮探

RESTRICTED TO PERSONAL USE BY LIBRARY STAFF ONLY

TIFFEN Color Control Patches © The Tiffen Company, 2007
Inches Centimeters Blue Cyan Green Yellow Red Magenta White 3/Color Black

大乘以象馬馳還文皇迎見于儀鸞殿勑入弘福寺譯經經成宣賜九道總管又賜寶剎刀百金磨衲亦自撰聖教敘以張之羞二帝之弘護佛乘如此此無他則僊孽多而懼禍之念深耳隋唐之有天下也一則欺孤兒奪寡婦而得之一則劫父射兄而得之捫心顧影方有餘愧而況命將出師混一區宇誅剪傷殘不啻顧山而血海者夜氣所息寧不凄然試讀開皇八月之制貞觀三年癸丑之詔其隱情亦不復覆露矣故文帝享國二十四年寫經四十六藏十三萬卷修治故經四百部造金銅檀像六千餘萬軀修治故像一百五十萬九千宮內造刺綉織成像及畫像五彩珠幡以億計崇緝寺宇五千餘所翻譯道俗二十四人所出經論垂五百卷而唐初四方壁壘之秋戰聲鼎沸精藍森列破薛舉立昭仁寺於幽州破王世充立昭覺寺于洛州破劉武周立弘濟寺于汾州破宋金剛立慈雲寺于晉州破霍老生立普濟寺于倡州破竇建德立等慈寺于鄭州破劉黑闥立昭福寺于洛州並官給供度勑處世南李伯藥稽遂良顏

LIBRARY OF THE ART ORGANIZATION OF JAPAN

師古岑文本許敬宗等分撰新寺碑誌當時經獅律虎及一切人天龍象聯翩接錫于法宮殿廷之間而二祖之慧可四祖之道信天台之智者三藏之玄裝尤為鬼特宗旨明教乘普皆其力也嗟盛矣哉隋唐之交經最顯海內最太平而幽靈變幻之迹亦時時足以撼王公而怖士庶如慧琳供養塑像忽生鬚三十六莖道遜之柩五百異花遶屍而生長可一二尺許隋文與后每食從齋下得舍利以銀盆水浮其一出示百官須臾化二凡得十九粒多放光明即唐文皇行方等悔法見光明中有七佛現是皆古今書史之所不載而震旦國中之所罕習者此事一二傳先朝宮監必尚能言之而武氏攝于異間且當破毀三戒之後又數見王后膏淑妃鬼物為祟如死時狀避居洛陽不敢歸長安蓋妖狐之精爽至是亦老且耗矣日暮途遠計無復之度所以懺宿垢脫重愆當有甚于二帝者此紛紛經像之所由造歟乃知二帝以英雄作佛事猶有屠沽擲刀之意故名繙出而與之遘若武氏非見女子之毘毘香火情則野姑村媼之

膜拜禱祝者耳且掖庭有懷義僧而大德芘蓡其肯擁花座而翻貝葉之文乎哉吾故疑曰武周刊定之諸經未必僞而僞者不必非經也即使果僞猶不失東西晉及六朝人筆惜哉悉舉而汰之令後世無以見其短長邪子才云掖書思訛字亦是一適蕘長公愛談鬼神強謂人曰汝試妄言而吾妄聽之此余所以猶致惜于武周刊定之僞經也雖然存其目可也

皇明應謚名臣錄敘

武林林貞伯先生博綜古今而尤留心　國朝史學每當簿書之暇輒翻討朝家掌故以及郡牒家乘稗官野史之書無不哀集而刪纂之其富垂及三百卷秘不視人今所刻　皇明應謚名臣錄特其史苗之一耳陳子曰謚法人主之春秋也而貞伯得無僭乎貞伯曰僭者僭竊賞罰之謂也今有衮而無鉞善善長而惡惡短猶然春秋之旨也陳子曰國制三品以下無謚焉而擬及于下僚布衣者何也貞伯曰昔者

國家圖書館 NATIONAL CENTRAL LIBRARY TAIWAN R.O.C.

范平以邑長謚文正庚詵以隱君謚貞節徐積以教授謚節孝林逋以處士謚和靖此非三品所得而限也陳子曰是古人也而與今之制合歟貞伯曰陳獻章不謚文恭乎胡居仁不謚文敬乎今
皇上近典可按矣陳子曰此從祀孔廟兩先生也而諸君烏得而盡擬之貞伯曰兩先生以空言錫特典復賜上謚而文臣勞臣與死節之臣顧反俛首出其下即兩先生寧詘宴然而已也此四科之所以列也陳子曰謚法禮曹主議史官主擬禮垣主駁閣臣主

ARCHIVE OF TAIWAN - NATIONAL TAIWAN LIBRARY

喪夫既戚治之矣而子何居貞伯曰頃者會議憲謚諸臣如伍文定等凡二十九人而二十九人外其遺者尚多也詳于三十一年以後而略于三十一年以前者亦尚多也議者議擬者擬駁者駁衷者衷迄於今寂寂如故矣陳子曰諸君子之子孫安在而貞伯代之鳴貞伯曰子孫或衷於禁例不敢請或貧弱不能請或能請而挾故挾賢最下挾貴賢者厭其煩苛者索其瑕于是創爲五年類題之制停一人而并罷他人罷後人而并停前人此其故難言哉陳子曰乞

謚者子孫而壞謚者亦子孫然則謚將終已乎貞伯曰烏可已也生有號以法日也謂日未出而明也死有謚以法月也月既入而光有餘也日月可廢則號與謚亦可廢也特以愛憎多則不得謚議論多則不得謚長厚者少而刻深者多則不得謚能察者少而衆好惡者多則不得謚請百年之故實者少而徇目前之草野者多則不得謚甚矣謚之難也陳子曰謚難矣盍不私裁而私謚之貞伯曰柳下之謚惠黔婁之謚康出於妻孟東野之貞曜出於友王通之文中出於門生朱穆之于翬朱邑之于穆出于子春法子議父且不可而況友議友妻議夫門生議其師乎嗟乎公謚廢則私謚興惡謚隱則美謚屈貞伯之纂是錄也一以發名公之潛一以伸孝子之志一以補金匱之遺一以聽斧展之斷倘有宏覽博物君子相與確訂而廣蒐之諸公可以不死矣若夫革除名賢貞伯已列史函中蓋夫人而皆節義也則夫人而皆謚也不具書

HUAZHONG AGRICULTURAL UNIVERSITY LIBRARY

史輸林致身錄敘

儒冀者撰有建文史待曰遜國編年曰報國列傳曰定論如請復　廟號請補實錄請宥諸忠臣子孫還籍是也曰傳疑如金川門獻降或云　帝赴火或云由亡疑信參半是也今得先朝史仲彬致身錄而革除君臣生死之際了然矣　帝之由亡也建文夏六月庚申十三日也以未時從鬼門出從者由水關御溝出薄暮會于神樂觀之西房比時願扈駕者二十二人其與　帝同祝髮者三人吳王教授楊應能編

國家圖書館, NATIONAL CENTRAL LIBRARY, TAIWAN, R.O.C.

修程諭稱比丘御史葉希賢稱道人往來道路給運者七人徐王府賓輔史仲彬刑部司務馮淮稱橐馬先生時稱馮翁稱馬公時稱馬二子中書舍人郭尊稱雪庵時稱雪和尚宋和稱雲門生時稱稽山主人稱槎道人編修趙天泰適衣葛稱葛衣翁時稱天肯子欽天監正王之臣家世補鍋稱老補鍋鎮撫牛景先稱東湖樵時稱東湖主人其他如廖平金焦王艮蔡運梁田玉梁良玉梁中節王資劉仲鄭洽何州各徐散四方遙爲應援其姓氏爵里具核在錄中皆革除志吾學編所不載也　帝初欲依西平侯不可欲依浦江鄭氏不可史仲彬迎至吳江之黃溪忽聞成祖追彬勑命　帝遜去諸君子刻日訂期尋　帝于滇南于襄陽于重慶于白龍山于浪穹之深林于逆旅之客舍不遇則泣禱見神徧詢之樵翁牧豎遇則或日成或隱聲泣或同宿或分行或行乞于市或結草廬以待　帝或懷糗脯以獻　帝或紉衣補履以進　帝或病而旋殁或合而旋離號號索索惟恐捕者之覺而掩其後抑何險也又何憊也昔晉重耳

HISTORICAL HUNAN DIGITAL LIBRARY @ HUNAN P.L.C.

TIFFEN Color Control Patches © The Tiffen Company, 2007
Black 3/Color White Magenta Red Yellow Green Cyan Blue
inches Centimetres

奔狄從者五十其餘不名數十人齊田橫奔海島上二客與五百人皆自剄此二事嘗恨史佚其姓名最爲千古奇痛倘史公致身錄不存即諸君子幾與重耳田橫客等耳嗟乎建文帝生不望重耳之反國歿不及田橫之王者蓋獨其竄伏崎嶇能使二十二人者吾亾與亾君存與存詭姓名屏聲跡歷萬里而不渝誓九死而不悔其寃君與臣兩全七尺與十族無剖鬱屠滅之慘視黃練方鐵慷慨就死者不更難乎當

成祖遣尚書胡濙行遊天下訪求張三丰意蓋踪跡建文帝也都御史陳瑛鍛鍊諸忠臣獄凡有片紙株連者小則誅一家大則空一村瓜蔓之抄殆無寧日史公爲佐所訟寧獄死終慄不自明其精忠隱德蓋如此迄今二百餘年史氏以家藏秘本付于焦先生茅山所得無毫髮差誤乃不諱而行之此天之所以哀憐　建文帝失國之無罪又憐二十二人之泯泯無聞而阿護此書以待史氏之子孫并揭于天下萬世也致身錄一出不惟見　建文帝得士之報而

TIFFEN Color Control Patches © The Tiffen Company, 2007
Inches Centimetres Blue Cyan Green Yellow Red Magenta White 3/Color Black

成祖亦且并白殺仵之名其關係本朝正史甚鉅故草茶臣備敘其錄而傳之

沈氏弋說敘

武林孝廉沈幼宰束髮好古能讀其父侍御公書更性習澹于聲華蕭然如迅僧逋客一旦發其枕中之秘郵弋說以示陳子陳子讀之口呿而不張舌橋而不下滾滾乎惟懼其言之罄也古今能言之家多本于春秋然仲尼春秋之法約而說卦之旨詳故曰博學而詳說之學不博五車才不當八面識不超千古辯不敵萬夫目不營四海塵尾相難惟有麈旗仆轅而走耳此五者獨幼宰足以當之而猶逡巡遜謝以

國家圖書館 NATIONAL CENTRAL LIBRARY TAIWAN R.O.C.

飛蟲之弋獲自居彼蓋謂鳳翔千仞龍蟠九天弋未嘗及焉故謙言云爾予謂幼宰之筆張弓發矢能落雙鵰飲羽沒鏃能中石虎而猥云弋說乎哉說之義從兌象曰麗澤兌君子以麗澤講習說之謂也異人讀異書豪士得豪語其見軋啊于胸中而莫可發洩每思二三友朋相與聚頭磕膝磨吻抵掌以快其所欲言而索解人又不可得如草木之怒生不達不止鵰鶚之怒飛不九萬里不止大冀之怒號不山海騰沸天地晦冥不止此幼宰所以正說反說直說倒說橫說竪說煩說簡說俗說雅說取譬說恢諧說曲折縱橫靡不如意而莫窮其涯涘也此說可以驚四筵可以慴獨坐可以屈今人之口可以服古人之心可以修行人之篋詞可以專大夫之對可以借箸當前取笏畫地與天子宰相辨折古今之成敗是非吾安得呵九關虎豹而進之或招置百尺樓上談數日夜語倦意訖共入巖窟間擁膝相視學蕪門長嘯一聲而別吾兩人庶幾背喀然無事道人矣

NATIONAL CENTRAL LIBRARY TAIWAN R.O.C.

國策膾炙

古今治亂。惟在是非利害兩端。經以純言是非者也。策以純言利害者也。任經則世治。任策則世亂。而古今之局定矣。昔者結繩之俗。書契未萌。天下熙熙。民如野鹿。即殷誓周誥。聖人不得已而寖由焉。何以策爲。策之興也。無論諸侯王從之而愚于聰。國人從之而愚于兵。即其所自號墨卿者流。三寸之舌。沸于波濤。七尺之軀。閃于轆轤。卒乃以黃金爲注。至今自穽其身。如薰骨而殘翠者。然則策安在哉。即使策中所

國家圖書館 NATIONAL CENTRAL LIBRARY TAIWAN R.O.C.

載固自有一二可喜要之機心機事溪陰老人所掩耳而不忍聞也是策者其將已乎曰非也夫策之爲縱橫一童子能言之乃劉中壘孔衍高誘曾鞏鮑彪吳師道諸君子參考雙校亦使此書附庸經術之後蓋我道大矣乎隴甫田不廢泰岱清流大澤不廢龍蛟羌石可以兆卜談笑可以解紛顧用之何如耳用而不善則神奇化爲臭腐醍醐化爲毒藥用之而善則銷鑠而爲金探腋而爲裘集諸瑣碎而爲竹頭木屑之用而況是策乎哉邑侯項公政既成于鼓琴鳴

雀之暇爰削此書傳之文章學士亦此意也夫抵世之有經而詘者有故客卿讒秩顛倒國防始于七雄迄于四豪皆以徂詐相豢而天下靡有寧日此無它高才奇士抑鬱而不能吐則不得不以口舌而操國君之權乃今家絃戶誦士有奇士丁易瀹天之網羅之則亦何以畏客而詘羣策爲也侯今推天子治平第一必且召而爲股肱諫臣爲天子爭是非蘇眉山所謂我取其術不取其心者侯將又以是爲諫法矣

表選敘

唐李商隱屬文每喜鋪陳綺麗時謂之獺祭魚李藏匿羞澁不能解于時論及觀今學士大夫雖覓一李商隱了不可得矣夫公車之業雖本于六經諸史然使三尺之童磨牙削吻以習聖賢之優笑卽未有不望影而愁懼者況肯以其殘膏剩晷從事于聲偶四六之學哉四六非技巧不足以剪裁非才美不足以繡繢非韵習不足以節諧非學富不足以運使令舉子剽而讀之入人、笑然能卽舉、運風乎

國家圖書館 NATIONAL CENTRAL LIBRARY TAIWAN R.O.C.

舉詞以徵實能無
久數十指可叩之而不能
答能低眉掩面退而遊于羣玉之府以考其指歸乎
三者否否第曰是非上所急也敢謝不敏于是空手
枵腹博戰于亾何烏有之野彼此相襲而莫以爲笑
蓋時俗之大陋也夫一物不知儒者之恥此登六合
以外事哉身親其業而弁髦之如土苴勿徇然曾無
有蒐羅鈎索而少涉其津涯者故曰覓一李商隱了
不可得也是表爲沈太史蛟門蘊督學紫溪所許遊
其編而註之者則亮叔鄭子譽而梓之者則叔明葉
子二子有古書淫傳癖每以舉業餘暇漁畋于四游
于古之間于書無不窺而能實搜靨記字釋而句箋
之使碎金片玉皆綴而聚諸掌上辟之挹水于河取
火于燧靡不有焉靡不得焉昔人稱弓一爲多聞鄭
僑爲博物方之二子足爲聯類矣今舉子誠能實讀
是書則含毫展卷登時迷霧之指南廣洋之寶筏哉

國家圖書館 NATIONAL CENTRAL LIBRARY TAIWAN R.O.C.

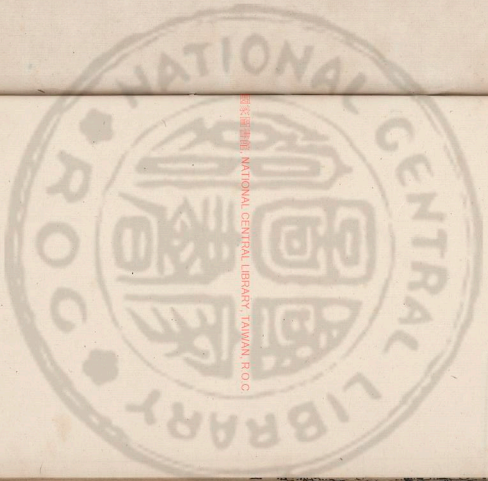

國家圖書館 NATIONAL CENTRAL LIBRARY, TAIWAN, R.O.C.

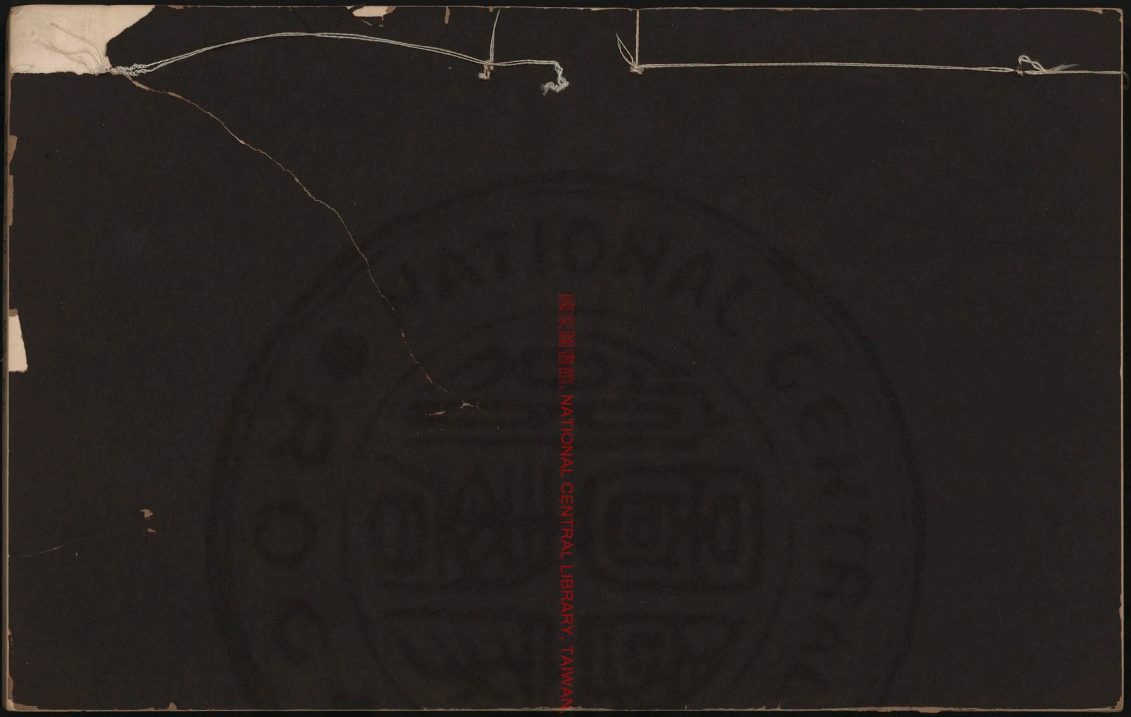

國家圖書館, NATIONAL CENTRAL LIBRARY, TAIWAN, R.O.C.

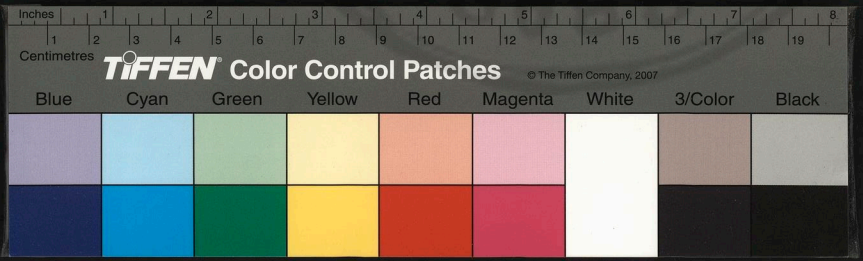

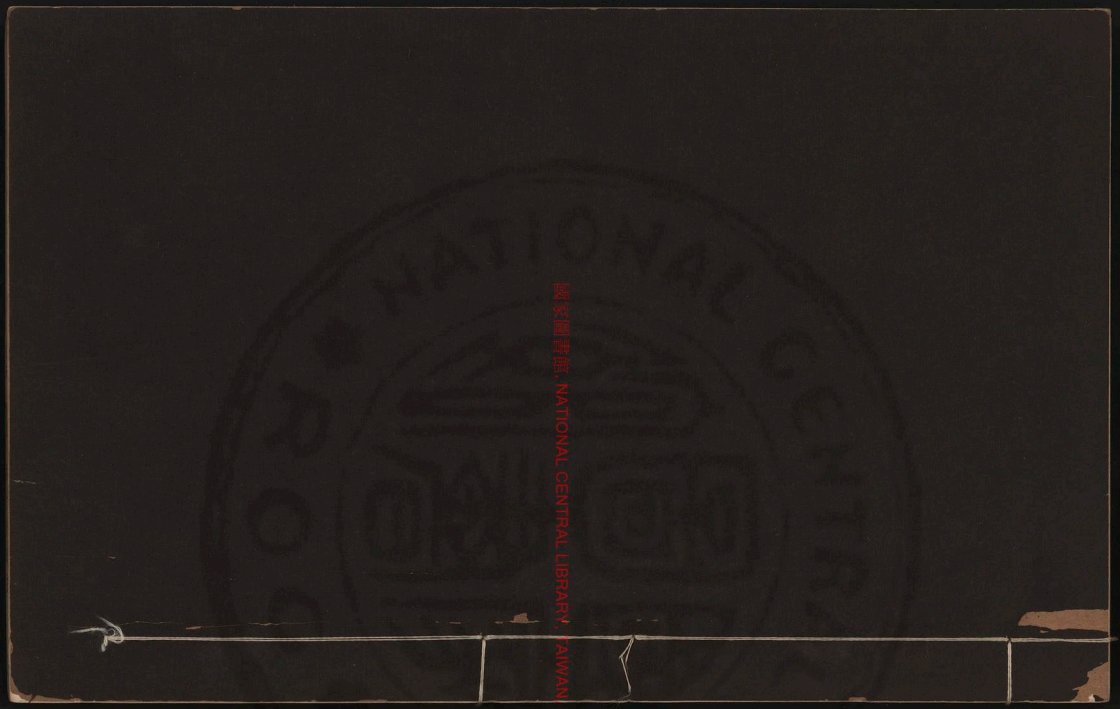

國家圖書館 NATIONAL CENTRAL LIBRARY, TAIWAN R.O.C.

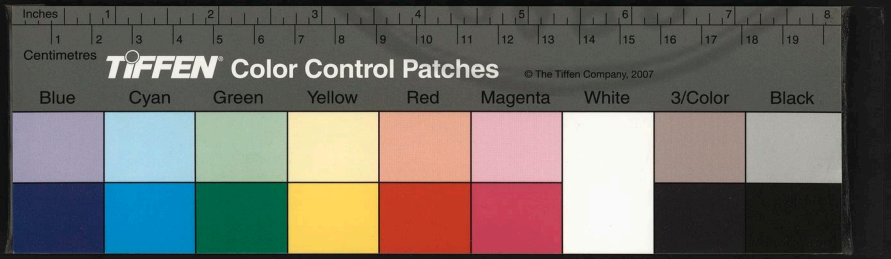

國家圖書館, NATIONAL CENTRAL LIBRARY, TAIWAN, R.O.C.

3466158 v.6

眉公先生晚香堂小品卷之十

雲間陳繼儒著

類敘

百恐箴敘

神醫療疾妙在一針至人救世括于一字道豈遠乎哉術豈多乎哉即今紫慮仇公梓行百恐箴是已此箴爲四明高士許奎所撰曾刻成化間自後日遠日亡誰復懸之座隅置之家塾賴仇公特地拈出將人間用壯用妄好挺好鬬者痛切喚醒一番語不期多。

國家圖書館藏
CENTRAL LIBRARY ROC
國家圖書館, NATIONAL CENTRAL LIBRARY, TAIWAN, R.O.C.

期于及時此之謂也項者朝野之間堅白鳴玄黃戰不報不休不快不止得無未之恐乎夫以刃剸心恐難矣刃兪金也心離火也以火載金恐更難矣然而古訓曰有恐乃濟又曰小不恐則亂大謀是非聖人之言而易之言也易卦有漸有巽有濡有解有謙有艮皆恐之象也亦恐之義也天地以能覆能載爲恐山藪以藏疾藏瑕爲恐江海以納爲恐龍以潛爲恐鯤鵬以六月息爲恐鷙鳥以斂翼爲恐猛獸以狙伏爲恐兵家以持重爲恐佛家以定爲恐道家以柔爲恐儒家以三戒九思爲恐如仲尼之徵服顏子之不校恐之上也子輿氏以憒遝付之妄人又甚而比之禽獸似猶有彊陽之意焉況人非聖賢而敢不堅恐乎哉自來修煉堪輿學問經濟無不從逆局中來順而隨之爲凡爲庸逆而閉之爲吉人爲異人爲大有力人甚矣箴之善言恐矣今夫匹夫匹婦攘臂披髮鬨于三家之村五都之市有逢衣先生規行矩步諄諄然以主敬主靜執而前導之不服省爲何語適有田庚間師搖手東西向曰姑恐是姑恐是則剛很之

氣漸緩訶詈譁擊之聲亦漸細漸夷往往且曳且扶而去。乃知儒者多言繁稱。不如單提恐之一字尤直捷而痛快也。大抵小恐小益。大恐大益。暫恐暫益。久恐久益。半恐半益。全恐全益。庶人恐無訟。可挑士大夫恐無黨。可擊。邊疆恐無釁。可開。宮府恐無題。可借。正如猛火聚而沃之千丈之寒氷。迅雷鳴而驚以萬里之碧漢。有事化爲無事。不平化爲太平。百恐歲者。眞兩藏之大總持。五倫之大藥石也。恐之恐之。又重恐之。卽鬼神且無奈我何。又何論紛紛之虛舟飄瓦哉。讀此庶不負仇公救時之苦心矣。

俠林敘

天上無雷霆則人間無俠客伊尹俠祖也子輿氏推以聖之任而任俠從此昉矣徵獨孟氏孔子曰三軍可奪帥也匹夫不可奪志也孔子一匹夫而創二百四十年之春秋知我惟命罪我惟命夫誰得而奪之若其墮三都却萊夷沐浴而告三子直俠中之餘事耳太史公慷慨爲李將軍游說下蠶室一時無賢豪可緩急雅慕朱家田仲王公劇孟郭解之徒俯仰悲悼作游俠傳說者謂此等儒不道吏不赦使儒夫曲

國家圖書館 NATIONAL CENTRAL LIBRARY, TAIWAN, R.O.C.

士貌聖賢之虛名而不得爆然一見豪傑非常之作用有卿雲甘露無迅雷疾霆豈天之化工也哉人生精神意氣識量膽決相輔而行相軋而出子俠乃孝臣俠乃忠婦俠乃烈友俠乃信貧賤非俠不振患難非俠不赴鬬鬩非俠不解慾非俠不報恩非俠不酬寃非俠不伸情非俠不合禍亂非俠不克古來自伊尹孔孟而後上至纓緌下至巖谷以及婦人女子笄髽之流何代無俠何俠不奇特未有拈出之以振世人之耳目者此洪世恬俠林之所由作也世恬新安

RESERVED NATIONAL CENTRAL LIBRARY TAIWAN R.O.C.

有道士也家貧而行潔博學而好奇辛苦數十年纂成俠林若干卷徒步走雲間以示陳子陳子曰人心平雷不鳴吏得職俠不出客有俠俠有林似非世道之幸也吾私憂竊有二慕聖賢者學中行不得流而爲鄉愿又流而爲鄙夫慕豪傑者學任俠不得流而爲奸雄又流而爲盜賊君獨無慮此乎世恬曰此正余之志也余纂是書爲真俠提榜樣正爲僞俠唆隄防耳自世之有僞俠也小則鬬雞走狗呼盧擊鞠誦暮叫嘯爲市井白徒惡少年大則探丸發塚焚海燔

錢結游徼爲聲援倚巨室爲庇蔭亾命山海流言肇
轂刺姦司直莫可誰何而甚有士大夫非徇非狂不
夷不惠外若披胆內實負心以此命俠乃郭解魯朱
家鬼所唾也俠以忠孝廉潔爲根以言必信行必果
爲幹以不矜其能不伐其德始英雄終神仙爲果雖
未必事事步趨聖賢若以豪傑識豪傑則索之俠林
而有餘矣善乎古之非俠也曰俠氣曰俠腸曰俠骨
深沈摯歛如老氏之處柔伏生之不鬬而一然諾萬
人必往一叱咤千人自廢惟天壤間大有心人正大
有力人今虱鬚蠭張鳩鳥視浮態盈于大宅惡聲
沸于滿座吾得而相之吾亦得而易視之此不足以
泯文士之筆鋒膏豪士之劒血適以決裂四維抵觸
三尺而已俠云乎哉俠云乎哉余少好任俠老覺身
心如死灰頃讀俠林類廬岳道人聽下界霹靂闘僅
同嬰兒啼了不爲異然人間多有怖而失箸者則俠
林震世之力大矣故諾洪君之請而爲之序

TIFFEN Color Control Patches © The Tiffen Company, 2007
Centimeters Inches
Blue Cyan Green Yellow Red Magenta White 3/Color Black

花蘁夫人宮詞敘

昔徐臣章納女于蜀後主孟昶昶喜其輕翾賜號花蘁夫人又改慧妃陳無已以夫人姓費誤也宋太祖遣王全斌曹彬等伐蜀詔入下作司庾右掖門南臨水爲昶治一第一區以待昶凡由師六十六日昶卽璧歸宋夫人遂侍掖庭太祖幸之晉王諫不聽從獵園中射死馬此一事頗類范蠡沉西施于五湖而正史不載則鉄圍山叢談好奇之過耳李希顏奉詔料理蜀民秦民楚民三家所獻書得一敝紙由花蘁手

版權所有, NATIONAL CENTRAL LIBRARY, TAIWAN R.O.C.

書宮詞郭祥正誦數篇于王荊公故王禹玉輩爭相傳寫行于人間其詩清而綺香而艷眞班婕妤徐淑妃之流亞乎宋祖召夫人陳詩誦其亾國之作云君王城上豎降旗妾在深宮那得知十四萬人齊解甲更無一箇是男兒可謂巧于解嘲矣蜀僻在西裔其俗富而喜遨城上環植芙蓉幾四十里號曰錦城夾江兩岸亭榭與名花相錯後景御龍舟召夫人避暑摩訶池上夜起作玉樓春調最好房中密成之術多採良家女以充後宮一切國事付之卷簾使王昭遠與其子玄喆昭遠手揮鐵如意領二三萬雕面惡少年以當宋師玄喆乳臭兒耳又輩愛嬖伶人樂器守劒門之口景且與內尚書教坊小婦打毬走馬鬬草採蓮魚龍競渡鸚鵡誦詩而宋兵已入夔州矣此非西蜀無男兒由景所卹皆婦人故也後景亾其母李氏不哭亦不食曰汝不能死社稷何用生爲此母唆皎錚錚差强人意若使夫人嚙一劒以報景登非粉黛中眞男兒哉花蓋同時南漢有盧瓊仙南唐有蕭嬺及保義黃氏皆歌舞妍姣書伎絕倫兵燹紛紛詩

www.antongbook.com.cn

翰不少見獨花蓋夫人宮詞無一字不傳人口女郎之幸不幸乃如此陳亢矣刻之山陰非獨拈出花蓋才情且垂戒宮中有風流天子未有不基禍兆亂者殷鑒不遠尚當以二南爲正

[2018-09-28], NATIONAL CENTRAL LIBRARY, TAIWAN R.O.C.

撫津疏草序

往遼左之局清撫輕敵三路輕進遼陽輕信廣寧輕走於是經臣條上三方布置之說詔邊習知邊務駕棄不避難之大臣節鎮天津蓋自大中丞白陽畢公始此勿局非故局也天津爲南北水陸咽喉外防海口內護 神京逆酋揚帆克日可渡新鑿漕道與彼共之難一公受命之初勅未領印未鑄幕府未開官聯未備信地未經畫一難二兵餉舟車火器甲仗之屬問之司馬司空司農非互相推委則轉相貽閣難

三內不得于諸曹而外又不得于淮揚浙直上不敢望榆關之軍實僥而下又不敢望登萊之額設久難四奴陷廣寧其地爾近其垂涎爾速鴈工聚材造戰艦於烏龍江者以千百計其舟師彌多其中禍於我彌烈難五夫諸難畢具而終不能難公者何也公義不卸擔亦不諱言大聲疾呼一疏再疏以至數十百疏而大要以克意節省力行核實爲主募水陸兵可萬餘練主客兵可二萬餘倘亦如之簡閱實伍以專折衝撥守大沽以防堵截牽綴朝鮮以資外障

遣人以消內禍壁壘精強紀律整肅此原爲三面特角設非爲他方徵調設也乃經臣調援三省公則檄管大藩以二千往援毛帥則檄金冠等以四千往援山海則檄翟子勳等又以三千往倏此倏彼朝東暮西此曹偃蹇不前似有恨色賴公鼓之以忠義均之以勞逸斟酌于主客多寡之間然後欣然就道慷慨即戎而未幾會勛東妖之　旨又下矣公念震鄰剝膚分師鴨勒遙遥來監軍督之來公子倡勇當先部將董世賢劉永昌秋毫無犯一戰而克景武再戰而

破滕鄒賊穴一空漕無梗塞山東父老子弟不至鳥獸散風雀驚枕藉而爲顱山血海者皆公知人善任善必萬全之力也公一面視師一面應援一面盪妖兵分而力不單餉分而食不窘草昧殫九化爲衝邊重鎮良工心苦種種從核實節省中來無震耀大言以怖　君父無譸張虛言以誑朝野耳聽筆授口占類劉穆之竹頭木屑類陶侃巨細必親擘笑必愛類孔明忠勤有臣如此遼豈能難公哉先後遼事諸公或勘或譴或詔獄或縋騎銀璫相望于道皆襄時橫

飛速化一歲九遷之要人而獨公五年授鉞一部晏然同官樂其無競　朝廷信其無黨鬼神服其無欲何施不可何動不臧此眞遼局之奕秋而奏議則其東方之譜也若能按其譜而尋繹之而無輕動公之國手思過半矣雖收遼左之殘局爲全局可也

射經序

漁村之程新安名族也鄒魯卓鄭遞相甲乙而冲斗見我兩君皆節俠驍暢兵略稱程氏兩奇男子冲斗刻有耕餘剩技行于世當路遣使者束幣羞璧辟交至冲斗皆以母老辭而獨與從子見我論琴法槍法棍法甚皆見我點頭會心有函蓋之契請更以射法合成全書小用之可以護衛桑梓大用之可以報効　國家此射經之所繇圖也春秋之義大夫不藏甲而射則未有諱言者弦木爲弧剡木爲矢弧矢之

版權所有, NATIONAL CENTRAL LIBRARY, TAIWAN R.O.C

利以威天下蓋取諸睽不載之易乎天子諸侯卿大夫之射有三一爲大射二爲賓射三爲燕射不載之禮記乎司弓矢掌六弓四弩八矢之法不載之周禮乎軒轅黃帝之臣揮作弓夷牟作矢孔子習射于襄相之圖觀者如堵墻焉則聖賢何曾諱射也吾　朝功令學宮之旁各有射圃今强半蕪蔬矣季冬集郡國材官良家子試之先騎射後文藝今飲羽沒鏃者不得一矣此豈射不善哉則射訣不傳故也見我君援古證今訪師求友凡射者之立法身法手法審法

挽法撒法決拾法調弓矢法藏弓矢法皆輕肥少年所不見不聞嗄嗜老將學焉而不精語焉而不詳者幸見我君一一指出之機竅綦密心思亦綦苦矣君嗜古好文豈屑與兜牟鬬技博肘後斗大印特恨東夷匪茹數逆執事之顏行士大夫橫刀相揖抵掌而談金箱玉版之書不知練兵自練膽始練膽自練器始練器自練射始練射自練力生巧練習生閑穿五重洞十札志其目則中目志其口則中口神而明之是在圖矣昔王思永學射于成都工曹嚴悟有嚴悟射訣章

TIFFEN Color Control Patches © The Tiffen Company, 2007
Black 3/Color White Magenta Red Yellow Green Cyan Blue

韞學射于張宗有九鏡射經張仲殷有射訓王越石有射議錢師益有益津射格今見我君此圖采擇古人要旨又有江順卿程冲斗發明參酌于其間最得射中三昧若使轉聞之當路頒示各郡國材官良家子則人人皆李廣養由基處處皆种世衡之青城涧即有小醜直以一矢相加遺不過落鵰貫蝨之餘技耳何慮東夷哉何慮東夷哉故樂而敘之如此

藏說小萃敘

藏說小萃者江陰李賁之所集本鄉說部凡七家如湯大理之公餘日錄張司訓之宦游紀聞張學士之水南翰記朱太學之存餘堂詩話徐山人之駁蛛由筆汴游錄唐貢士之延州筆記而其祖戒庵老人漫筆皆附焉賁之刻既成輕舟五百里問敘于余余惟海內聚書之家百不得一即有之非卷帙浩大則多妝宋刻以角墨楮之精好而已其實皆耳目所恒習也書之難難在說部余猶記吾鄉陸學士儼山何待

國家圖書館 NATIONAL CENTRAL LIBRARY TAIWAN R.O.C.

詔栢湖徐明府長谷張憲幕王屋皆富於著述而又好藏稗官小說與吳門文沈都祝數先生往來每相見首問近得何書各出笥秘互相傳寫丹鉛塗乙乾矻不去手其架上芸棄細簏幾及萬籤率類是而經史子集不與焉經史子集譬諸粱肉讀者習爲故常而天厨禁臠異方雜俎則使人有旁出之味則說部是也第小說所載其中多觸而少諱子孫之賢者肩鉏不敢行而不肖者僂然如坐雲霧中不解祖父撰述爲何語間有詣門而求之彼且狡獪掩匿詫以

FOR PERSONAL, NON-COMMERCIAL USE ONLY

竹簟之藏邀以千金之享轉展一二傳而皆已化爲鼠壤蠹夾中物或轉授竈下婦裁剪稅材甚則付酒家如靈武告身僅博一醉耳李賈之有道士也孝友忠信沉深讀書獨能收合先輩之遺編稍殘訂訛不惜餘力頓及延陵諸君子之風流標格卬之子孫而傳之君手其亦有功于一鄉之文獻矣當今好古者苦不見嘉則遂山三館四庫之藏而訪書之使如漢之謁者各道御史皆無專命則搜求隱籍不得不屬之二三弘覽博物君子貫之非其人哉貫之祖戒庵

老人好著書垂九十不少衰而貫之又能善繩祖武正如談遷世爲史官向欵校讐天祿廣世南顏師古繼爲秘書令其弘覽博物代有本原非世之剽竊家可同日論也若使倣貫之例推而廣之鄭浹際所謂因代而求因人而求因地而求者其法盡在乎是他日異書輻輳四面出史臣且將藉手焉毋獨以延陵十鄉之文獻求之乎

閒雁齋筆談敘

六經之支流餘裔散而爲九家自稗官出而九家之散者始合蓋其說靡所不載故也小說獨盛於唐唐科額歲一舉行才子下第白首滯長安不得歸則與四方同倡架空成文以此磨耗壯心而蕩滌旅況故其文恍惚吊詭多不經而宋之士大夫獨不然家居退閒往往能稱說朝家故實及交游名賢之言行而籍記之有國史漏而野史獨詳者王荊公云不讀小說不知天下大體非虛語也宋太平興國間既得各

國家圖書館 NATIONAL CENTRAL LIBRARY TAIWAN R.O.C.

國圖籍降王諸臣武修慾言于是收置館閣給賜筆札廩餼使之編纂羣書比時總計古今小說得一千六百九十餘種吾朝文集孤行而埜史獨詘惟楊用修王元美兩先生說部最爲宏肆辨博而文亦雅馴餘不能望宋而況唐與六朝諸君子乎比得吾友張元長氏雁齋筆談其流便爾雅似子瞻而物情名理往往與廿言冷語相錯而出劉義慶段成式所不恒見也元長貧不能享客而好客不能買書而好讀異書老不能狥世而好經世蓋古者俠之流讀其書可以知其人矣豈特爲有九家而已哉

康吳蒙先生募勸義穀敘

古人備荒者莫善於李悝之平糴耿壽昌之常平朱考亭之社倉法吾朝師其遺意周公恤請建預備倉于州縣王公廷相請立社倉于村落似可鑿鑿施行矣弟子錢家迫於漁利而緩于市義鄉豪不願倡姦戶不肯償社倉之說徒塵飯耳獨預備倉歲有積儲不出於官而出于贖贓官欲改陳易新則米穀化而爲金錢矣有司豐不嚮之鐘胥史塡無饜之壑那移影射侵尅支吾蠭螬不在天蚤螣不在田雀鼠不在

中央圖書館藏, NATIONAL CENTRAL LIBRARY, TAIWAN, R.O.C.

倉皆人爲之也至於水旱一來公私告罄攢眉束手付之莫可誰何不得已請賑請蠲豈能朝發而夕下哉即下矣司農豈能遂覆即覆矣臺察豈能遂行即行矣荒熟豈能遂勘即勘矣分數豈能遂核即核矣曰折曰帶曰停皆爲有田者設也而非爲無田者設也雖散粟煮糜僅僅博升斗簞瓢緩須臾無死其不幸而僵仆桑下枕籍溝中者可勝道哉吳蒙康先生江右大儒也經明行修而尤嵩心于荒政戊子歲大祲先生始而齎產鬻而齎沼減膳以助之分麥以給之又籍其里中無告者注呈之縣大夫領賑有差垂數年而又有儲義穀之舉時二子吾佃楚中節縮飲食得穀百斛及來年再得百斛而又耻獨爲君子也爲募疏爲勸俗歌譬之星星之火似覺無多然炎崑岡灼鄧林皆是物矣陸賈尉陀之裝遁食三子以爲樂而不及族范希文義田贍族而不及鄉晏子內外待以舉火者若而人而不及荒康先生空山寒布衣周窮懇至乃如此豈非難之難者乎自先生倡舉後仲子穗與奉常少府諸君廣而演之遂成康氏義田

乃翔立則自先生慕勒始竝夫歲不登望之君君聽高望之官官泄泄望之吏吏姦百出望之闔史鄉三老闔史鄉三老多私少公則望之宗長者若使宗長者盡如康先生父子同姓異姓盍必報名于有司仰給于官帑上無踏勘查核之煩下無奔走候領之苦以族救族以鄉救鄉視州縣之頒脩村落之社倉名存而實亡者相去萬萬矣今士大夫脂田美宅肥馬輕裘陳陳紅腐之積動以千百計而坐視宗黨之厄羸瘠墨如路人如秦越對面不顰感轉踵不涕下者是皆康先生之罪人也帝臨下土必視其德之所施眞僞廣狹以爲食報之遠近先生非牟利非賊名非索報于鬼神上帝無爲而爲善之最大者也天胙後賢竟以成先生之志推此行之天下續命丹活人譜盍有量哉

RESERVED, NATIONAL CENTRAL LIBRARY, TAIWAN, R.O.C.

栖眞志序

余性好山水。既不能如焦先孫登。露寢窟居。又不欲如戴逵陶弘景郤氏辦百萬貲。梁武起第。月給蕨苓白蜜。但于九峰間。搜剔巖岫。芟除榛莽。結艸堂藥室。以居牀頭惟老易。及栖眞志而已。栖眞志者。孝廉夏茂卿先生所撰。大約品裁類劉子玫之高士列仙。而精徵雋潔。又酷類臨川新語。讀之使人心蒐洗刷。骨肉飛舞。恍然振衣解帶。挾我于罡風瀕炁之上矣。先生束髮負大志。精綜三氏之書。筆端寸膚。能化霖雨。

國家圖書館 NATIONAL CENTRAL LIBRARY TAIWAN R.O.C

顧久謝春官不上閉戶著述倜然杭城外之思俯仰吟嘯神仙耶處士耶其英雄之退步耶吾不得而相焉自古英雄玩世者進則圖像麒麟退則問盟猿雀青山無恙丹簡尚虛上之如范少伯張子房李長源無論已次則希夷子無名公其得易最深其霸王經世之略甚具能悉斂生平之豪氣雄心栖洛陽華山以老蓋神仙處士皆半之茂卿先生非其人歟余退士無所知識僅以丘壑烟雲自驕而先生屬以栖眞志斂正如從捕魚人問武陵源知有雞犬桃花而已

居者之爲秦爲晉爲仙爲隱漁父不知也

食物纂要敘

天地生人亦甚偶巧矣兩目兩耳鼻兩孔其竅皆偶正如坤卦之象口與大小便其竅皆奇正如乾卦之象乾宜上而反居下坤宜下而反居上此泰卦也坤惟居上故濁者變而爲清食天之氣者惟鼻乾惟居下故清者變而爲濁食地之形者惟口口上鼻下是爲人中故曰天地之生人亦甚偶巧矣易顧卦曰愼言語節飲食中庸又言人莫不飲食也鮮能知味也世人病五氣七情五臟六腑之症有脉可按有情形

國家圖書館 NATIONAL CENTRAL LIBRARY, TAIWAN, R.O.C.

可摩若飲食之病或以驟而不覺或以雜而不辨或以日漸日久而不著不察若孕婦小兒盜賊賢奚江雲谷穆君著食物纂要最爲簡明又與與化名醫陳丹宇先生三四訂正然後行之人間其用心苦其綜覽博其考辨精使賢者可以尊生即不肖老饕亦且咋舌而懼染指而退矣夫醫司命也以命聽醫就若以命聽我況日用飲食我爲政者也若知味則自然知節知節則自然可以身心俱泰雖謂食物纂要即顧卦節卦泰卦註脚可也故樂爲敘而傳之

秦秘紀敘

御史特國余公在臺中鉤勒諸璫甚法皆莊憚御史御史巡關中關中秘者梁先聲懾之膽落矣曰是嘗以司薪索小黃門者是常案大璫某養子某奴者是嘗械四方進金亡命兒者于是欲詭中公禍無短長則陰結左右置蠱潛毒公公發其姦嘔惡血斛蠱如救者百餘數昏瞀欲死得不死公之子震伯見公疏日夜泣挺劒躍馬欲執仇西入秦交游遮止之不果行因慷慨作志感詩未幾聞梁璫撤回又作志喜詩

QUARTO INTERNATIONAL LIBRARY TEMPLATE

詩不能盡者畫載之先後記中讀之使人悲憤交集
涕笑橫下真忠臣孝子之志哉嗟乎執法如御史幸
而勝爲公不勝爲膚爲滂爲浮爲球大則五屬小則
髡鉗輸右校耳勝則震伯幸爲子不勝非斬仇祭墓
則舍笑詣獄耋肯出麗氏娥緱氏玉兒女子下哉賴
天子神聖臣不死難子不死仇戰勝而肥發之歌咏
即日御史西泰還由此讀之父子相向抱持泣更不
知掬幾斗淚洗面也震伯神用清審志氣貞立二十
時從京師短衣單綏尋師秀州匹騎走三千里風雪

中津吏不知爲御史兒此可以覩震伯矣震伯讀書
破萬卷文章如排山倒岳要自奇男子細事不具論
余讀易後萬事灰心久矣爲震伯題此敘得無陳
元龍豪氣不除耶雖然麗娥爲父報仇申屠蟠十
五歲上書外黃令頌其孝義蟠處士也而少年意
氣遂如此余何恐當震伯而失之震伯曰某曩者
不聽諸君言脫身往何若余曰盡之六四爻有之
裕父之蠱往吝象曰往未得也震伯曰然則今日
何若余曰盡之六五爻有之幹父之蠱用譽孝子

TIFFEN Color Control Patches © The Tiffen Company, 2007
Inches 1 2 3 4 5 6 7 8
Centimeters 1 2 3 4 5 6 7 8 9 10 11 12 13 14 15 16 17 18 19
Blue Cyan Green Yellow Red Magenta White 3/Color Black

詩佛志雖未行而舉章矣。御史傷於蠱。卽以蠱卦爲震伯一洗胸中之恣恣可乎。震伯笑曰善。請更記之。時丁未小春夕漏下二鼓矣。

茶董小敘

范希文云萬象森羅中。安知無茶星。余以茶星名館。每與客茗戰。自謂獨欵得茶神。兩三人得茶趣七八人乃施茶耳。新泉活火。老坡窺見此中三昧。然云出磨則屑餅作團矣。黃魯直去芎用鹽。去橘用薑。蔣於點茶全無交涉。今旗鎗標格天然。色香映發。蚓爲冠。他山輔之。恨黿黃不及見。若陸季疵復生。恐作毀茶論乎。江陰夏茂卿欵酒。其言甚豪。予笑曰。觴政不綱。曲尊分憩。訊阿監史。倒置章程。擊斗覆觚。幾於腐腸。

國家圖書館 NATIONAL CENTRAL LIBRARY TAIWAN

何如隱囊紗帽倏然林澗之間摘露芽煮雲腴一洗百年塵土胃耶醉鄉網禁疎闊豪士升堂酒肉傖父亦往往擁盾排闥而入茶則反是周有酒誥漢三人聚飲罰金唐律五代東都有麴禁犯者族而於茶獨無後言吾朝九大塞者爲令鉢兩茶不得出關正恐濫觴於胡奴耳蓋茶有不辱之節如此熱腸如沸茶不勝酒幽韵如雲酒不勝茶酒類俠茶類隱酒固道廣茶亦德素茂卿茶之董狐也試以我言平章之孰勝茂卿曰諾於是退而作茶董

酒顛小敘

夏茂卿擬酒顛侈引東方卿生畢卓劉伶諸人以篆酒勳辨哉無以應矣予不飲酒即飲未能勝一蕉葉然頗諳酒中風味大約太醉近昏太醒近散非醉非醒如慈嬰兒胸中浩浩如太空無纖雲萬里無寸草華胥無國混沌無靖夢覺半顛不顛亦半此眞酒徒也畢盜未忘甕劉忘埋未忘鍤俗人治生道人學死聖人之教生榮而死哀是皆猶有生死在耳然則將何如槃天不云乎吾嘗終日不食終夜不寢以思

無益不如且飲

王節婦完節編敘

蓋聞易著從一之爻詩咏靡他之什或剋面引鏡或蒧耳用刀或斷髮告誡或截鼻見旨誘之吉士而蘭漘不改其芳說以大人而薑桂彌植其性甲嚶涕泣豈惟行路傷神慷慨從容直使閨房砥節厥有袁氏實嗣徽音蜀袁氏者司徒侖庭之女茂才王賓之妻也齠齔柔嘉弱笄婉孌博綜師氏之訓動符女史之箴叶吉鳳占通名雁幣采蘋采藻奉君子之清塵鼓瑟鼓琴得大家之雅度千秋信誓松栢結爲同心二

版權所有, NATIONAL CENTRAL LIBRARY, TAIWAN, R.O.C.

竪見殃芙蓉損其金蒂含啼掩抑顧影低迷首似蓬飛心逾荼苦玉轫弛而不御錦帶委以下垂蟲挂明璫塵栖綦履庶坐漆燈之側減餐總帳之旁無意人間願從地下宗親曲爲勸解死生幸緩須臾或趙氏之孤可存則若敖之鬼未餒何期兩嗣連作下殤龍劒入津雌雄折偶螭環斷玦子母分飛恨鴞梟之太殘嗟螟蛉之空祝心灰意迄淚碧腸枯鬼伯侵尋司命無主嗚呼痛哉昔阮瑀沒而魏文悼其發婦任咸逝而潘岳哭其寡妻然而稱女始孩羣兒滿眼非若隻鸞單鵠驟分破鏡之中兼之一卵二雛復攫覆巢之下伊誰舉案若箇牽衣慘既非常命亦隨盡倘使邦君舉旌盧之典　天子頒表墓之書幼婦摘辭貞姑賜號流傳青史應知骨有餘香相見黃泉毕竟面無慙色敢鐫琰琬以俟丹青

晚香堂小品卷之十終

眉公先生

雲間陳繼儒著

集敘

蘇長公小品敘

自古五百年得名世易得文人難即所謂名世夫亦待文人而名者也乾德丁卯五星聚奎寶儼指爲天啓文明之兆而余謂長公足以當之古今文章大家以百數語及長公自學士大夫以至販夫竈婦天子太后以及重譯百蠻之長誰不知有東坡其人已往

版權所有, NATIONAL CENTRAL LIBRARY, TAIWAN, R.O.C.

雲間陳繼儒著

集敘

蘇長公小品敘

自古五百年得名世易得文人難即所謂名世夫亦待文人而名者也乾德丁卯五星聚奎寶儼指爲天啓文明之兆而余謂長公足以當之古今文章大家以百數語及長公自學士大夫以至販夫竈婦天子太后以及重譯百蠻之長誰不知有東坡其人已往

版權所有, NATIONAL CENTRAL LIBRARY, TAIWAN, R.O.C.

而其神日新其行日益遠則千古一人而已史稱孝武之時凡儒雅篤行質直滑稽協律出使詞臣名將雲蒸霞蔚於其庭漢世得人於是爲盛此帝王易爲豪耳若長公起自西裔中更擯竄流落於蜃塢猺洞之間出入棹弄於悍相獄吏刀筆之手幾不能以身免而其所遭人文之盛實可與漢武比隆長公以文安先生爲之父文定爲之弟先輩則韓范富歐蘇公溫公後輩則秦黃張晁四學士以朝雲琴操爲達生友以元章伯時與可爲書畫友以趙德麟王晉卿爲賞鑒友以參寥舜才了元爲禪友以葆光寒道士爲長生友即有慙而與之角者非理學之正叔則經術之介甫而天地之人文至此極矣人文湊合如五星相聚而長公以奎壁之精臨之請君子而當長公不得不五色相宣長公而當請君子亦不得不八面受敵三鼓而氣不衰百戰而兵益勁此天授亦人力也微至於風流調笑大至於患難死生非惟不足爲公困而反足以爲公文章翰墨之助鐵之鎔而爲金也乳之出而爲酪也市人之驅而戰竹頭木屑之羅而爲

TIFFEN Color Control Patches © The Tiffen Company, 2007
Inches Centimetres Blue Cyan Green Yellow Red Magenta White 3/Color Black

用也。惟長公能之。即老泉頹濱不能也。故曰。古今文人一人而已。蘭亭不入帖。李杜不入選。無可選也。長公集亦然。如欲選長公之集。宜拈其短而雋異者置前。其論策封事多至數萬言。爲經生之所恒誦習者。稍後之。如讀佛藏者。先讀阿含小品。而後徐及於五千四十八卷未晚也。此讀長公集法也。楚中陳元樞其選法。先得我心矣。是故倡道人樂取檢定而序之。

米襄陽志林敘

予讀陸友仁米顛遺事。恨其故實未備。嘗發意排纂江東好古收藏之家。所遇襄陽書畫。小有題識者。輒手錄之。而范長康多讀異書。蒐討米事。尤醜類而詳。因題曰志林。請予序。予惟古今雋人多矣。惟米氏以顛著。要之顛不虛得。大要浩然之氣全耳。後人喜通脫而憚檢括。咨拖拉攞。沾沾藉米顛氏爲口實。夫米公之顛。談何容易。公書初摹二王。晚入顏平原。擲斤置削而後變化出焉。其雲山一一以董巨爲師。詩文

不多見顛崖絕甿墨有深往者而公之顛始不俗雨蕉黃豫章泰淮海蓉河東德麟龍眠劉涇王晉卿之徒皆愛而樂與之遊相與跌宕文史品題翰墨而公之顛始不孤所居有寶晉淨名海岳自王謝顧陸真蹟以至摩詰玉蕤金題幾埒秘府而公之顛始不寒陪祀太廟洗去祭服蕭火至祠職然潔疾淫性不能忍而公之顛始不穢冠帶衣襦起居語默略以意行絕不用世法而公之顛始不落近代奉敕寫黃庭寫御屏奮毫振袖酣叶淋漓天子爲卷簾動色徹賜酒菓文具甚則跪請御前研以歸而公之顛始不屈挫寄人尺牘寫至芾拜則必整襟拜而書之而公之顛始不墮狡獪嗚呼米顛曠代一人而已求諸古今張長史得其怪倪元鎮得其潔歟文學士與高尚書得其筆滑稽談笑游戲殿廷東方朔李白得其豪故曰米公之顛談何容易公沒於淮陽軍先一月盡焚其平生書畫預置一棺焚香清坐其中及期舉拂合掌而逝吾視其胸中直落落無一物者其聖門所謂古之狂歟洙泗之時楚狂在接輿濂洛之時楚狂在芾

其顛可及也。其浩然之氣不可及也。

倪雲林集序

昔太伯仲雍文身斷髮奔荊蠻荊蠻義之從而歸者千餘家其後吳主季札季札棄其室而耕乃舍之已封于延陵。倪雲林先生者自稱倪迂又自稱嬾瓚又自稱荊蠻民荊蠻者延陵之故鄉而先生之所居也先生癖人也而潔爲甚自太伯季札仲雍而後梅福潔于市梁鴻潔于傭而指屠倪先生矣先生高臥清秘洗拭梧竹摩挲鼎彝此見潔者膚也試問學道人能于元兵未動先散家人產乎能見張士誠兄弟嶸

國家圖書館 NATIONAL CENTRAL LIBRARY TAIWAN. R.O.C.

不發一語乎能避俗士如恐觅乎能書如董巨詩比陶韋王孟而不帶一點縱橫習氣乎余讀先生之集所謂其文約其辭微其知潔其行廉其稱文小而其指極大獨先生足以當之蓋先生見幾類梅福孤寄類梁鴻悉散家產贈之親故有荊蠻延陵之風月清則舉水清則澄雲蘇露生焉下此雖金碧丹青淳焉而已何堪與先生並先生殘煤斷簡江東之家以有無爲清俗豈惟張我異勁即置先生于孔廡間度無愧色或曰倪先生癖人也似未聞道余笑曰否否聖

新刻弁州讀書後序

讀書後者王元美先生晚季所譔四部彙續彙所未載也初刻續彙時其間多所放失偶有賣餙者來幾書置擔頭取視之則先生詩文數卷及讀書後在焉王罔伯得之驚喜刻曰附集藏于家海內學士大夫不能數數見也許仲謙曰此弁州生平極得意之作但恨繕寫多訛甚則有數行後先顛倒舛錯者一日得王閑仲按正善本仲謙喜躍請以孤行之人間而因拈前四部中讀書後附焉陳子曰先生批駁釋道

HARVARD-YENCHING LIBRARY

兩藏。尤奇瑋宏博。此獨非書後類乎。仲謙乃與予重加參訂。共得若干卷。而先生之碎璧殘璣。收拾無遺矣。初先生遭家諱後。日與敬美次公讀書萬卷樓。如所謂士衡住東頭。士龍住西頭者。已召起。敗屋中外。納郎節。遠近贄文徵文者。無虛歲。賓客觴詠無虛晷。猶時時手一編。見之論著。至于戢身靖廬。誓掃筆硯。而翻閱兩藏經。矻矻丹鉛如故也。先生慧服辨才。與妙觀晉智。皆事事第一。且栽培之以國憲家猷。熏染之以交遊耆見。積習之以新陳歲月。試取少年晚年

人之行不同也。歸潔其身而已矣。

HARVARD-YENCHING LIBRARY, HARVARD UNIVERSITY

讀書後互味之。覺逴時跌宕縱橫。標新領異。如織錦而問天孫。食肉而問禁臠。雖眩目爽口。或出于偏師取勝者有之。至是霜降水落。鑑空衡平。奏刀必中。觚發矢必中的。抓搔必中痛癢。斷案一新。精彩萬變。非筆隨人老。益識隨人老也。先生嘗謂余詩文關鍵。由一字如獄吏平反。置一語如兵家律令。推而至于讀書法亦然。若書生輕於立論。論議馳騁。大放厥辭。嘗有驟發之數十年前。而慚悔于數十年後者。即欲追取更竄一兩字。迄不可得。夫未能使自己解頤。而乃

國家圖書館, NATIONAL CENTRAL LIBRARY, TAIWAN, R.O.C.

欲使古人唯唯心服。無是理也。宋尤延之手錄古書。卽子弟諸女。亦令抄寫。視中秘且過之。而皆不傳。濡須泰氏爲金部員外郎。奏請田宅文籍。不許子孫分割。而竟不知零落何所。今先生論著大約如呂氏讀書記及毘氏讀書志。每終篇標其大指。以備遺忘。而先生精確過之。其牙籤萬軸雖未必一一無恙。而糟粕去。神髓存。則身後書籍之若存若亡。奚足論哉。閻仲爲先生小阮。校閱精確。最得眞傳。仲謙太常次公孫壻也。尤嫻於瑯琊王氏一家言。謂四部若大海水。而讀書後。則又海中之貝闕珠宮也。卷帙不苦浩繁。而學者得未曾有。卽以此孤行人間足矣。

王辰玉集敘

往余與辰玉並研席時弇州公與文肅公皆居南城靖廬兩家子弟更相祉文成奏兩公兩公又轉委之曰且以际兩學使者蓋鱗洲先生歸自泰和石先生歸自洛一時四王震海內然皆操制舉義相砻責而辰玉與余獨好為古文詩歌文肅公聞之弗訶詰也辰玉每讀書自首逮尾矻矻丹鉛雖數百卷中苛細箋註不輕放一字余曰孔明略觀大意淵明不求甚解而子胡自苦為辰玉笑曰卿用卿法我用我法雖

GENERAL NATIONAL CENTRAL LIBRARY, TAIWAN, R.O.C.

然讀書與立身相似要須有本末非可苟而已也乙酉與余應應天京兆試罷歸遊武林寓僧舍山空月明虎嘯戶外兩人唱險韻通爲長歌歌成而酒塞者罰往往鬬句如風雨狎至鵑兎交馳落筆掣去不復便能記憶以後如此類者甚衆丙戌余擲青衫辰玉從京邸寓書云非久相從爲楊許碧落之游矣余答云楊許且蟄輞川王裴吾兩人故有成言子勉之矣戊子中順天解額十年不字辛丑擢上第遂請終養余迎笑曰王郎信非食言者辰玉嘆曰吾歸非獨謝

子且以謝高饒兩公兩公唐子方也家君疏薦之不報今兩公尚頓田間而余爲瀘州散吏安歟否歟請自是日月而往與子鉤深致遠縱讀天下之書無爲問輩上矣噫嘻詎意辰玉之竟至斯也初江陵奪情文肅公爭喪次救吳趙兩太史兩臣測辰玉和歸去來辭以招之文肅公持以謂人曰吾不歸將無爲孺子所笑辰玉方四十名動京師已當弁州公主盟四方客輻輳門下熟額曝腮辰玉獨媚嫵以通家子見不以北面見曰大丈夫豈宜寄人籬落傍人門戶然

TIFFEN Color Control Patches © The Tiffen Company, 2007
Black 3/Color White Magenta Red Yellow Green Cyan Blue

弁州公數數從他所購其詩若文讀之輒曰才子才子或與之順流而談古今成否得失之故橫口之所出橫筆之所書小則解人頤大則中國家膏肓肯綮于是且嘆且驚又知辰玉果天下士也辰玉詩沉雄鮮爽學韓杜文章精辨宏衍學荀卿劉中壘又則機局新爐鑄足節制整遂成卓爾一家之言書法出入顏魯公蘇學士游戲而爲樂府詩餘即宋元當行家無以過也分辰玉之才自可陰賸數輩而不幸生於相門爲門地所掩又爲數十年功名所縛若朝廷超

LIBRARY OF THE MARQUESS OF LANSDOWNE

格用人如唐宋故事次能吐去雞肋何遽不爲李賛皇韓持國又使主賓華門布衣終老非下簾讀易則閉戸著書其制作度不止是而志意不遂命也奈何辰玉病久執手顧余曰吾昔與子相期一人後灰則請敘其文而傳之今責在子矣余低回不能答厥念前盟又應尚璽君遜之之勤請爲銓次較讐僅得集若干卷行於世昔者白樂天敘京兆元居敬集燭下諷讀凄惻久之恍然疑居敬在傍不知其一死一生也題詩集後云黄壤詎知我白頭徒念君唯將老年

淚一酒故人文悲夫余乃與辰玉今日適類此余著述不知辰玉遠甚忽爲吳兒竊姓名麗穠百出懸賈書於國門假令辰玉在必且戟手頓足作敘一通爲余伸虎賁優孟之辨而今乃已矣後竟誰定吾文者臨敘不覺三嘆

雪香菴集敘

盧江湘曉許公縣司空尚書郎出守紹興有雪香菴集數卷皆卓倫新麗拔俗辟塵言言鶴背上語也公嘗夢與東坡夜談明發得硯山於竹根間硯陰刻蘇公小像眉道人異而贊之云會稽太守夜夢坡仙旦日鑽土有石出焉洗而視之不彫不琢丘壑天然覆而視之不言不笑鬚眉宛然文明以止開必先太守得硯天司權恨不持此桃米顛豪奪詭取空流涎郡中間之欲爲建夢蘇閣而公莫能止也或曰許使君

國家圖書館 NATIONAL CENTRAL LIBRARY TAIWAN R.O.C.

故是東坡後身。余曰。其許玄度輩出現乎。昔王逸少不樂在京師。渡浙江。與謝安孫綽築室東山。而許尤稱人外之契。遺書逸少云。自山陰至臨安。左元放之徒。漢末皆得道者皆在焉。左盧江人也。公生於元放之鄉。而又臨許玄度之會稽。佳山水。目之仙吏不虛矣。公操三不惑行三無私。郡閣清嚴。即是金堂玉室。四野耕桑。即是仙人芝草。遊有記。記有詩。墳畑霞爲骨。髓鏗金石爲聲。聞是藻英。縉早傳。當世。即是自天元吉。珠宮玉檢之書。比之君家玄度。功德俱同。但太守二千石俸。頗饒於餌术耳。東坡詩云。旌陽遶遶同一許。長史玉斧皆門戶。我家章布三百年。祇有陰功不知數。此語若爲今日許使君而設。坡仙以天然視傳之雪香卷主人。有以哉。

NATIONAL CENTRAL LIBRARY, TAIWAN R.O.C.

詒美堂集敘

國朝四大儒三大功臣皆在浙中近頗摧折文苑循吏傳稍見紬獨耳劉祝公自通籍以來即超超翔於世途指日之外宦不欲早達平進而已集不欲早就晚出而已祝氏縕緼相望類古之公族世家而公復以綺歲登朝才力壯勁跋跋跌宕于古今墳史之間發爲著作皆蘊藉而有風華肅括而有矩矱亭匀而有健翮諧合而有奇音即鮑謝陶韋之詩賈長沙陸忠州之文可馳騁相上下也生平雅道自居篤懷靜

國家圖書館 NATIONAL CENTRAL LIBRARY TAIWAN R.O.C.

退韜光潛實無間可窺初爲王文肅公所舉士當在政府書像前跡即僉州咫尺龍門未嘗竿牘自通聲動文采以煽尺寸之譽丙戌起家乙丑僅轉南京兆逡巡三四十年垂今日始出詣美堂集行之人間學士大夫迫欲窺其名山之藏而猝不可得則往往以晚見公集爲怪而不知公之得力正在此其披名定價亦在此昔者杜崔張素之書衣袖如皂唇齒常黑筆成冢硯成臼推而至于重耳之出亡十九年勾踐之生養訓練二十年取威定霸率以晚得之而況槩

HE HUNG LIBRARY ENTING LIBRARY TAIPEI CITY

勳於翰墨詩文之林者乎公生長海堧渡錢塘泛稊子謁孔林登衡岳觀瀑布于楊瀝酌丹泉于麻姑督樓船于廣海眺鳳闕于金陵麾蓋所臨悉見之品題揆記而又吐納張司空之十乘李鄴侯之萬籤縱橫八面而應之發皇耳目開拓心胸沛然遊於至足之餘耆然中乎大觚之窾益學問醞釀江山暎發歲月磨礱交相爲助者也公詩文大意在憂道閔世立憲敎家直欲取叶虞咈之故習方言里語之新聲一汛掃而空之即往代名家哲匠徵有異同何能蟠屈

時流剽剝時調作棘下駒水中鳧耶歐陽文忠晚年編集即篇詩累日去取不能決遂至夜分猶未睡薛夫人謂之曰寧畏先生嘆耶公徐笑曰吾正畏先生嘆耳曾南豐謂張文叔三遇之未嘗爲余由其文其自進甚強自待亦甚重爲可喜也古人重視詩文如功名人品各期於晚節無憾而後即安決不肯輕錯一趾亦不肯輕下一筆審固遲回久則終收末後之全局非得道大有識力者不能讀公之集庶幾想見其爲人可謂循吏之楷模文苑之耆宿矣故敘之

漱六齋文集敘

吾師自舞象時即已名噪海內海內束錦結珮而禮于先生之門者屨滿堂下不則遙聞聲而相慕以爲儼然耆舊尊宿也比典謁由就客神觀偉如握麈尾而居雲霧五色矣結馹所至自王公大人而下無不願私其片言以爲引重而吾師弟委蛇以謝不敏羞與啾名者共熠耀而爭蠻觸之角惟高臥名園洗竹灌花上以洪澹侍兩尊人而下飭其餘以與一二同調爲清夜游墨花酒鎗淋漓于石痕蕉蘚間或

出而胖鼓名山之展長歌清咏援筆千言虛往實歸明月在袖則茲集可考也益吾師之羽翼可以擊九萬而息以六月高可以懸國門遠可以長洛陽之價而乃欲寶之帳中副之石室以自扃其藏某束髮受經爲隙揉而秘讀之翛然其天樂之娩而導也穆然其寒陰松影之布席也決然而奔者其龍門之激也俄然而變者其蜃城之化也翩然其青鸞朱鷺之映帶于朝霞之末也燁然其赤霞之界也縱橫出沒如顯吏之醉草永明之說禪而公子之聽樂也蓋吾師有乘材故能賈其餘勇以漁獵于千秋有慧心故能使五官六職悉受成于三寸之筆端而惟吾役有山川都會恣其游覽鴻寶神册佐其丹鉛名公鉅卿傳流開士歸其齒牙故能翕張弘獎進而推鹿角之雄談退而收雞林之駿譽嘻觀止矣至于吾師之勁節干霄熱腸如沸其氣百折而不爲弱淪百鍊而不爲繞指又往往于毫楮見之此非獨足以經世傳世抑亦所謂鄒魯之于文學益其性然也某之操篲于吾師之門墻廿年餘矣蠡遊蠡測未及悉窺積寶之淵

ZHEJIANG PROVINCIAL CENTRAL LIBRARY, HANGZHOU, P.R.C.

今幸屬校次，乃得少嘗一臠。昔有學書者，書成而歸，師告之曰：過某山之麓，則啓函以視。既發，則硯之穴者以百數。於是始大悔，返而受業。今某于此道類是矣。然則浸身不怠，以躋乎其步趨者，吾師乎。吾師乎。謹執簡而爲之序。

竹素堂全集敘

往陸文定公嘗謂余曰：細腐後生，眞有道欲談前事已無人。此東坡贈文潛公詩也。若必欲尋往人談往事，彼此俱作無口瓠耳。余曰：然則晚年何以爲樂。公曰：危坐焚香，手不釋卷，誦讀融液流而爲詩若文，此亦晚年最樂之眞境也。余耳剽此論，求之吾鄉耆宿，獨滬海陳先生不愧斯語。云公嫻古文詞，發於制舉義，擢丙子高魁，名與顧叔時埒。已丑登第，獨請南曹，與同志共結清眞會，直欲邇弘正，追六季而上之。自

國家圖書館 NATIONAL CENTRAL LIBRARY TAIWAN R.O.C.

尚書郎以至太僕自河洛晉楚以至陪京其歷歷十九在外其數請數歸又十九在丘壑不在春明門熱人熱地上也所居名曰涉園園中有竹素堂五楹虛其中以待客東西兩楹一貯書一設榻客至相與揚花風雅盤礴泉石命酒飛觴卜晝卜夜暇則手一編咿哦其中摭造幾于等身矣生平無他嗜敦古道繕異書卓然以主持名教振起斯文爲已任字挾風霜語鏗金石鴻裁英彩業已不脛而走雞林象胥之問今竹素堂全刻凡中年脆年之著作皆在焉先立言

HARVARD-YENCHING LIBRARY, BEIJING, P.R.C.

後體物正如賈生以遒秦爲首荀卿以賦爲尾卷帙編次亦猶行古之道也公膂有傲骨故言必簡潔胸有直腸故言必適快筆有膽決故能橫心橫口之所由前可籠罩古初後可壓倒豪傑譬猶寒蛩切切遇雷霆之擊而失其聲細流涓涓遇河海之奔而失其勢凡倫父吁呼書生號嘆皆公百尺樓下客耳他人好進公好退他人好同公好獨他人緝緝翩翩公磊磊落落不通朝貴牘不登講學壇乞駒隙見在之日讀蠹魚未食之書後先撰造遂至府羣玉而藏名山

眞晚年弟一眞樂境也劉夢得寡諧乃以文章自適歷德順憲穆敬文武七帝而英華奇傑之作日富日新今滄海先生亦然身經　五朝壽踰大耋三鼓而氣不衰百戰而力彌勁精神肅爲舍利吉木蒸爲茵芝其著作豈可歲月計哉夢得詩云莫道桑榆晚爲霞尚滿天公之謂矣同叔美秀而文善讀父書者也請更緝續編而傳之

國家圖書館 NATIONAL CENTRAL LIBRARY TAIPEI R.O.C.

天全堂遺稿敘

萬曆癸巳臘月三十日神宗下嚴旨遣緹騎逮南曹郎曰譚公安公譚諱一召安卽小范也公嘗上書指斥君相詞甚抗遂逢　聖怒禍在不測賴閣臣王文肅揭救僅獲削籍歸一時以唐子方推公而以文潞公推王文肅云公返里門日從顧叔時兄弟遊講學不倦退處膠山之間藝名花瀹名酒招邀親故遊遙賦詩以爲樂其詩伏氣愛奇而不雕潤稱性應節而不織阿有詩人溫厚之性情而無羈臣謫士仰天

長吁之痛憤信乎其爲學道君子也公未五十鬚髮皓然嘗訪余山中清散蕭踈絕塵自上曾未談朝籍升除及人間茫枯齷齪之事顧望白雲引杯獨酌不意別後遂爾騎箕上天今　上追念先朝遺直贈光祿勳而未幾朝局日異日新非復公上書時矣嘗聞癸巳除夕　神考將飲守歲酒大璫環跽曰王某聞上怒部臣在閣中哭未退也　上躊躇良久罷逮公嗚呼此景象今可再得哉假公在今日感時傷懷必有觸於喉嗦而見於詩歌者共將爲泣途之阮籍予哭世之許子將乎樵悴湘纍之屈大夫乎抑亦委蛇虵和平如襄昔也吾不得而測之請質無咎丈夫子。

HARVARD-YENCHING LIBRARY

寓林集敘

往貞父黃公號稱海內儒宗遠近負笈而至者綦夥相嘯絃誦相聞久皆知名取高第爲大官似與當路中分天下士而天下以詩文謁者亦靡請無虛日余訪公呢而嘆曰何致客之多也漢曹曾門徒三千人伏湛教授弟子以百數時方兵起驚擾而匡坐談說不輟經今

主聖時清何疑於貞父公登進士拜進賢令最負潔廉治辦聲識者曰文苑循吏中興於此公矣

國家圖書館, NATIONAL CENTRAL LIBRARY, TAIWAN, R.O.C.

天子欽召爲諫官不果徘徊金陵郎署中獨策青騾某水某丘退則堅扃牖自若而方內外徵文之牘又至矣公委蛇談笑而應之珠繫衣鉼寫水無足難公者已督學豫章日校練經史更得專力於文章其著書幾與身等名幾與代興等造物巧妬付之祝融東歸以後門人弟子訪舊拾遺于不灰之本得若干卷而先行其文富哉言乎發皇天人古今治亂之略具矣間有獻酬羣心者世倚公一言如司命孝子不得無以子寒士不得無以士集不得無以行遠銘不得

無以取徵賈不得無以通五方而走重譯故公文雖多雅亦自負不輕諾而天下尋聲者遵緣實者跡數欲逃於块莽無人之墟而無可奈何嘗撫膺嘆曰今而後始知朋來之樂終不如色棄翔習之大快也林宗弘濟栝而爲居簡太丘道廣反而爲獨復老筆彌健權度彌嚴演漾澄泓春容和雅吾不得而涯涘之其希聲晚來之至文乎昔楊誠齋少作千餘篇至紹興壬午盡焚之曰今老矣未知能變否變矣未知能進否此焚後悟後語也公詩文屢變屢進大類誠齋

BIBLIOTECA NACIONAL CENTRAL LIBRARY TAIWAN

其拂衣高臥亦相類生平强項多骨見微知著落落無用世情而今世亦不易用卽用不能盡公六盧八面之奇惟詩文數卷公一生楷模所獨寄稍賴門生子弟爲收之餘燼而行之人間覺曩者致客之多公今日始得其力然則厥來果不足樂歟公有寓林集在昼復爲人强著書南屏之南且翔且集者若而年矣無涸乃公爲矣

駿雪齋集敘

戊午元旦大雪余與二三同好擁爐命酒酒後呼侍兒捧雪蘸墨曰今日了張觀甫駿雪齋集敘蓋觀甫世居金陵其尊人德馨將軍好詩觀甫自綰髮卽工有韵語德馨誇示坐上客曰此吾家獅雛虎子非特氣可食牛卽百獸聞之且將腦裂矣已試武闈舉上第主司讀其文曰才子才子初將婁江再將電白三將翁州所至聲實相副威能止小兒啼清能使鬼神服檢其裝絕無嶺南珠吳門練僅詩草數卷而已當

國家圖書館 NATIONAL CENTRAL LIBRARY TAIWAN R.O.C.

事者輻輳騰薦業已加銜副總戎與大將軍協守全浙度其躍馬枕戈似無暇受簡抽毫而觀甫以少年部署諸宿將皆廉隅約束目今海不波風不腥晏然稱東南半壁者已四載於茲矣觀甫以不律爲刀劍以陶泓爲營壘以側理爲旌旗以臙脂爲血戰以章法句法字法爲節制部伍以飛揚閃鑠爲鞭電駭霆耀日繪月而詞場中始稱八面無敵觀甫之詩法即古司馬之兵法也而謂有二乎哉假令觀甫非通才決不能讀萬卷書不讀萬卷書決不能當筵對客

高作賦精麗高雅滾滾出騷人墨卿上無事則約言如鏃修言如矛有事則上馬作檄下馬作露布此不過談笑彈指間耳吾嘗讀張桓侯矛斗銘又讀張睢陽判若詩恨其全集不傳今觀甫當　主聖時清之候垂名山大川之篇即如斗筆如椽文武兼資身名俱泰即君家兩公不能如觀甫之遭也故樂而爲之敘

王季重擬存稿敘

昔人評子美詩聖太白詩仙陳子獨不然曰李杜詩俠俠非田仲朱家劇孟郭解之謂也俠莫如孔子之春秋筆挾風霜字帶劒戟詩之不亾實繇於此其次莊周俠而子屈原俠而騷司馬遷俠而史記李杜俠而詩此皆以異人兼異書故名俠也吾於山陰得王季重使君嘗讀其游記心怖焉已讀其觀海靈谷諸詩骨幹風姿由之俱異想咀之俱異趣異人也哉東坡謂俠士智勇辨力皆天民之秀傑者三代由於學

國家圖書館, NATIONAL CENTRAL LIBRARY, TAIWAN, R.O.C.

漢以後出於郡縣吏今季重經術吏治業已有聞於時而數起數蹶乍沉乍浮凡生平恠恠奇奇磊磊落落之精鬼神審百未得一舒而并其所謂天民秀傑者强半由於詩弄九舞劒擊筑扛鼎其筆力耶堅白同異炙輠譚天其嘲謔耶五百義士六千君子其駢枲使令耶去陳言如仇故郤噬邪解如反惡聲滿腦肥腸穴胸洞腹海內二三同志外誰敢與之耦敵衡視者彼捆束聲調如擣上趨轉側姿媚如盤中舞季重直醜而唾之斯亦可謂蒺林之雄已客謂季重代與曷不操膏魯吳楚音夫正惟不膏不吳不楚乃以成王季重季重詩膽方且鞭風霆移星宿臨魑魅赭五岳欲使童羌四大海水欲使沸蹙聖人不受貶神仙不爲而肯雕蟲書鶯局促諸君子轅下乎季重忠孝人也太公老矣摘之跼則跼杖則杖官俸所入半以衣食五宗及落鬼誰何之游士不矜其能不伐其德不驕語貧賤卓然皆古英雄之大根大本也特以俠腸熱而善柔俠骨悍而善藏俠氣猛而善調世無明眼人不解物色之遂謂季重但經術吏事中民

皋耳。正如李杜大俠也。而目之爲詩人。度兩公終未肯。子美兒畜嚴武。太白奴使力士。兩人酒酣登吠臺。慷慨懷古。旁人莫測也。詩者不必俠。俠者必能詩。即稽叔夜子房之句。陶淵明荆軻之詠。皆有深心焉。何獨於季重而疑之。季重自題曰擬存。其詩存。則其詩俠不妄矣。

眉公先生晚香堂小品卷之十一終

© NATIONAL CENTRAL LIBRARY, TAIWAN R.O.C.

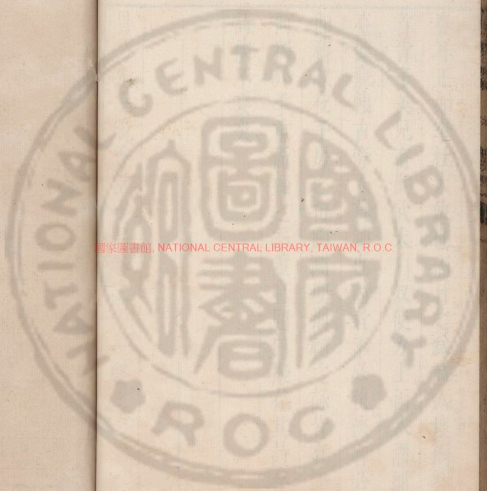

國家圖書館, NATIONAL CENTRAL LIBRARY, TAIWAN, R.O.C.

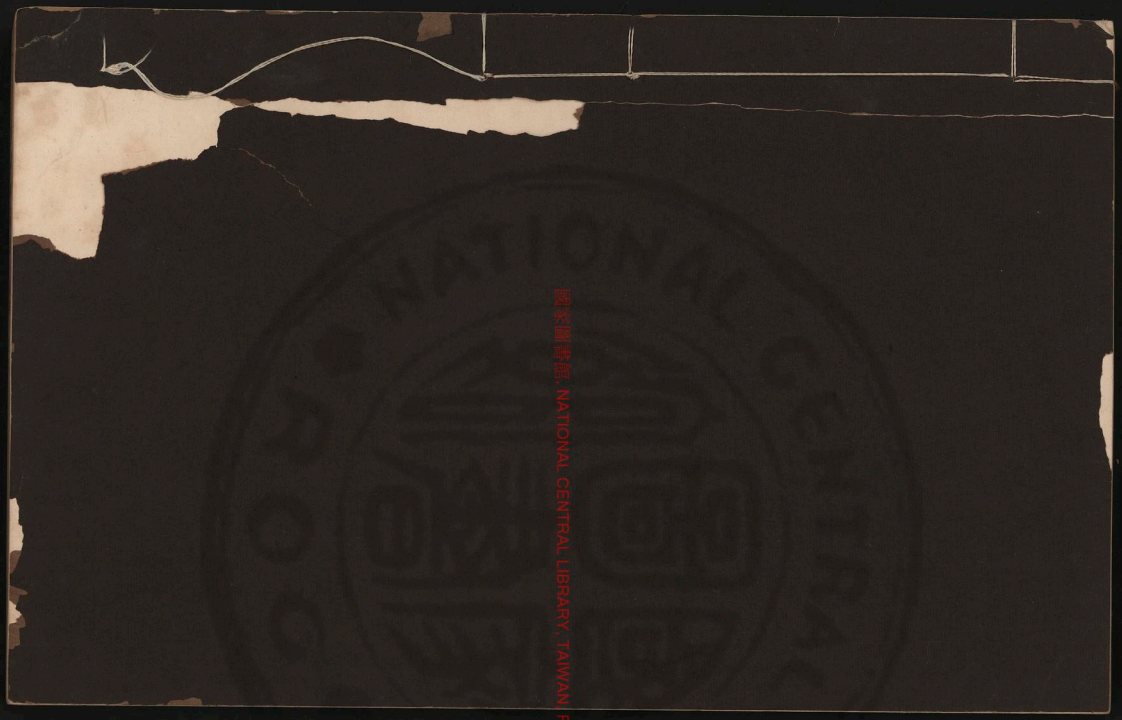

國家圖書館, NATIONAL CENTRAL LIBRARY, TAIWAN, R.O.C.

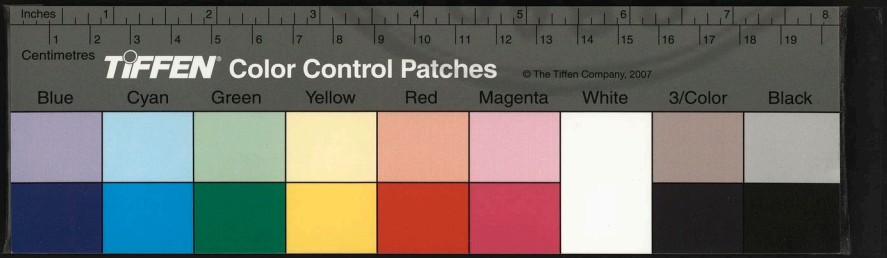

國家圖書館. NATIONAL CENTRAL LIBRARY. TAIWAN. R.O.C.

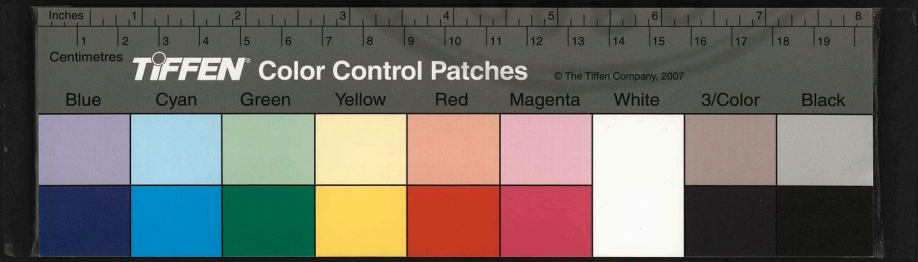

國家圖書館, NATIONAL CENTRAL LIBRARY, TAIWAN, R.O.C

3466159 v.7

雲間陳繼儒著

詩敘

唐詩集註敘

余纂有十異人傳酉陽唐君其一也君四歲喪明猶未受師句讀問之八方五色不復有若聲音點畫種種文字憒如也稍長堅坐無所事事輒以耳受書從旁讀三番旋即記憶久之貫串經史諸子百家及稗官言而最喜作詩有集行于世多爲通人所賞太守

國家圖書館 NATIONAL CENTRAL LIBRARY, TAIWAN, R.O.C.
國家圖書館藏書
TIFFEN Color Control Patches © The Tiffen Company 2007
Inches Centimeters Blue Cyan Green Yellow Red Magenta White 3/Color Black

絕齋許公延見賜粟帛鹽臺修齡楊公旌其廬曰耳學淹通又捐俸爲君刻唐詩集註而陳岡卿張參知諸君爭資助之其詩幾百卷大約昉高棟正聲及李于鱗遜而稍益之精次諸箋附以已意典而覈裁而文旣不倍擊古人而又鮮遷就附和之弊譬如古太師審樂清濁高下皆從靜深篤摯中來彼后夔季札雖精專門不逮也世人不解詩遂不解奇君卽奇君者不奇君博而奇君日嗟乎此未易與俗人論也經云天去地八萬四千里吾曹仰天而見日月則日有八萬四千里之分量若無日月又無燈光目雖具不與唐君等弟世界人但能以三光見而唐君又能以不見見者也其書無所不流覽其箋註無所不採擇不握管而筆端有眼于手眼皆備矣今人六根具足授以此詩不解句讀或以上註下或以下註上首尾顛倒莫知指歸間有因文解義略雜音聲者非熒火借光則眼中着木神子相似試與唐君說詩吾不知其明睛果安在也古之異人廢心而用形今之異人

讀之六書可廢異哉有目者得此詩而讀之將無愧死也夫

楊少詹寧澹齋詩集敘

蘊文忠云仁宗朝有十三榜數其前三人凡三十有九不至公卿者僅五人而已萬曆甲辰之榜崑阜楊公魁兩元海內想望其枚卜大展經綸大平之手而位不登上衮年不稱上壽往往致疑于人理歸責于造化將無蘊文忠之議論果未足信歟抑亦時異勢殊前無援後無推歟頃　皇上特敘公舊勞贈少詹賜恭薦縉髮孤孫齒于胄子　聖天子恩至渥矣識者追悼公有出門折軸之恨余曰是何足以知我楊

國家圖書館, NATIONAL CENTRAL LIBRARY, TAIWAN, R.O.C.

公也即以宋論由禹甲晉公孤者獨王呂不愧科名其他或化爲飄風冷烟或散爲飛蓬敗輩兒童故老愕不能道名位里居者何限而王龜齡張子韶文文山人品才華亘古今烜赫如故然龜齡子韶以禪爲詩文山以流離顛沛爲詩使人憤使人怖使人掩卷不忍讀讀不忍竟公當　神祖壽考作人之時遼宛黠蜀靜于安孟士大夫恥談兵材官良家子亦未有舞劒弄槊介馳馬而馳者朝廷但妙選宿學巨儒入侍　光考公等荷橐籥筆于鸞坡虎觀之間退而賦詩以呀歌至治歌酬群心金石俱鏗鏘肉相準鬲然仁人之言粹然盛世之音公亦不自覺其和雅醇深一至于此此皆時爲之亦公遭際然也往吾友唐元徵謂余云　皇上深居法宮數歲不朝祭輦上諸君子裘馬休休美食甘臥惟吾輩講臣間雞盥櫛急趨建章門供奉　東朝每遇雪虐風饕凍齒嗑擊暑雨驟漲馬踣泥淖中病不敢賜沐勞不敢乞假執掌憔悴視封疆外吏勞且百馬余曰如公云講官殆無瘦隙餘晷而吾讀崑阜楊公詩字鍛句煉思路微紀律

JACKSON LIBRARY ARCHIVAL COPY

整魚魚雅雅無一語旁綴輕放者何以故元徵曰初楊君帖括之暇喜攻風騷駕輕就熟神調筆暢非入木天時始造次學有韻語也子直染其禁臠肉之一倪耳元徵公座師唐宗伯也屈指此言相去不二十年　光考纂服講求遺籍故劒思得講幄舊臣而召用之元徵騎箕公亦遊岱當時如霆如雷朝野稱弟一等人物無復在　帝左右者幸詩之一百四十篇不淪爲泰山碑廣陵散則次公扁蔽繕寫與門生卓令君捐俸流傳之力耳若夫廷對類董生典試類歐陽橫經竭沃心之忠掌制得代言之體高文大冊孔旨宏詞近可獨步一時遠可垂耀千古非久將燕國門不令此詩孤行而已也公識鑒精明操履堅正得王文成良知及閩洛豫章講學之功居多生平庭訓惟清白孝讓爲諄諄今　朝廷世及之典請之次公而遜之猶子其門風雍穆可知矣官居金馬養類木雞科名之外公別有與天壤俱敝者存豈必朝脫碧紗籠暮佩黃金印人羨黑頭帝詢黃髮窮人間蓬境槐宮之樂始大快然天下事豈能一手把握之哉公

有道君子也度必點首于余言

國家圖書館, NATIONAL CENTRAL LIBRARY, TAIWAN, R.O.C.

脩園詩稿敘

古詩云因緣苟會合萬里猶同鄉此言定交之奇也天寶間李康成遊玉臺後集自陳隋而下凡二百九人而李杜高岑輩與康成同時獨遺遊中何況千秋重譯之遙哉唐大來才名噪滇中以明經入對大廷遊于吳楚本寧太史修齡侍御以及吾鄉董宗伯玄宰膾炙其文不釋手萬里論交遇合亦已奇矣而大來顧獨深沉于詩嘗讀其脩園集靈心逈響麗藻英詞調激而不叫號思苦而不伸吟大雅正始而不入

于鬼詩童謠里語方言之俳陋卽長吉玉川復生能驚四筵豈能驚大來之獨坐乎余嘗樊陸賈南中行記韋皐西南夷事狀不經見爲千古恨端自趙宋玉斧畫大渡河棄之異域者三百餘年賢人絕附驥之榮王道貽隔化之訟賴

聖祖恢還版圖用修纂葺文獻今南夷西僰之長書積五車樓名萬卷或不得秘典奧墳則更相嘲笑以爲愧恥蓋文明至今已極而大來適生其時發皇家學模範先民斯亦用修衣鉢之一助也大來神用清

RESERVED WWW.LIBRARYHUB.COM

審志意貞立當安奢嫻禰貴竹爲梗大來匹馬從黃右間道行上無飛鳥下絕人踪腰箭橫鞬擊石吹火凡七晝夜始得出菁篠莽蕩中繭足萬里訪眉道人於峩山余震駭相勞苦不得怡而大來謂吾友天下士方自此始眞磊落奇男子也今由其著作與中原巨公相上下得時而駕則陸賈韋皐之流豈獨以詩文行於象胥雞林而已哉

馴鶴樓稿敘

吳表東海推王弇洲，楚表南岳推李大泌。余不佞常侍兩先生談秘，而大泌窮有憂色，曰詩文厭剽襲則流而爲鑿空，喜鑿空則流而爲杜撰，近且撓入方言里語俳調俚詞，自詭爲回換一新，而不覺狂魔據其心腑，無文之言能行遠乎？大有力者欲出而掃除更新之，莫若以多讀書少應酬爲第一義。其在我鄉之錢長玉氏矣。不佞與長玉別數年，己巳、壬戌榜官戶曹郎，識者恨不以木天處之，而長玉獨否否，出權滑

國家圖書館, NATIONAL CENTRAL LIBRARY, TAIWAN R.O.C

聖開開政荒政傳播於四方往來之口而立祠於五達水陸之衝蓋古者有德有言之君子也余徑徑不願叩閽而長玉則寄馴鶴樓稿示余富哉言乎得無羨綏山桃而豪食哀家梨而快乎長玉自少以千秋自命雖治公車言每飯不忘鉅鹿釋褐以來篤購今古異書博綜該覽醞釀欲成一家言而數以簿領賓客奪之然猶簡應對謝獻酬蹋壁籌燈終宵孤坐仰而思俯而讀出之以橫口橫心助之以怒生怒號怒飛之筆力滾滾乎壹似洞庭雲夢之吐吞也大招浮

湘之吁駭也椒蘭蘅蓀之芬芳也山鬼雲中君之纚綃恍惚也明徽伊始譽業方新自茲以往駕長轡騁修塗吾安能究其所詣所謂其官可及其年正不可及耳王弇洲嘗語余昔在爽鳩署中日與于鱗手抄史記文邊各一部皋觥抽誦以記否爲賞罰即大泌枇閱周禮以及南北史皆有小識錄他經傳稱是二公讀書在弱冠後未三十在起家進士後不自經生時也積玉成圃萃珠成淵秇苑主盟雷抃霆震于東海南岳之外前茅後勁楚實有人今舍長玉其誰哉

RESTRICTED NATIONAL CULTURAL TREASURES OF TAIWAN, R.O.C.

TIFFEN Color Control Patches © The Tiffen Company, 2007
Inches 1 2 3 4 5 6 7 8 9 10 11 12 13 14 15 16 17 18 19
Centimeters 1 2 3 4 5 6 7 8 9 10 11 12 13 14 15 16 17 18 19
Blue Cyan Green Yellow Red Magenta White 3/Color Black

長玉風神倜儻志意貞立厭薄膠蠹別有軌正督世之意然滿腦肥腸時溢而爲振世奇作于役黔中探使楚記參錯古跡始末於雲烟過眼之間大類山海水經註視零陵圖志長沙風土碑奇麗過之此記之創體而王李集中之所無也則發于讀書至是之餘故也千秋大業得長玉大有力者負之而趨直取邇來鑿空杜撰之陋習掃除更新使人復見左史屈宋之威儀豈惟張楚競即弇洲大泌而後代興無疑矣故樂而敘之

渡淮草敘

吾師邇江及淮春秋已七十五矣不荷鉏輿不攝謝屐輿所至必遊遊所至必贈荅題詠或巨公設醴或同儕載酒其他欽風問道踵相嚙而叩者幾不能容坐而吾師悠然應之曾無倦色望見者以爲神仙然四五月之交暑氣燔灼霪雨徹日夜不止低頭逢底良爲師苦之及見渡淮草天眞爛熳老筆紛披既可立驅旅懷兼能坐忘暑雨雖馳萬里負五岳何足難吾師哉吾聞淮渦有水神曰支無祈頸伸百尺力踰

九象禹命庚辰鎮大索穿金鈴置之龜山足下而水患始平今自淮以及吳越水且稽天將支無祈復出人間則靖何法以鎮之師笑曰我過潤州訪米南宮之海岳登金山陟蘇子瞻之妙高何意覓漂母金亦何力與水神戰子姑讀渡淮草以示我之豪于游且豪于詩而已儒退而喜曰師如是其壽蓋無量哉

五言詩敘

張平仲使君居尚堅日在水聲雲氣中閉關以後疏巾單屢但擁一編爐一鼎吸數升惠泉耳曰我飲水焚玉不愁權政愁客至頗妨清臥昔關尹喜僅一青牛翁今四方貴游輻湊度關又無五千言授我僕僕腰領奈何哉余曰孔明不居成都而好居南陽彼豈眞戀戀隆中直以南陽當天下之衝因以延攬四方豪傑而且得周咨時事故語孟公威曰中原饒士大丈夫何必故鄉耶此可以識武侯矣今權事誠不足

中央研究院 NATIONAL CENTRAL LIBRARY TAIWAN R.O.C.

煩使君然賢士大夫道經于此者皆欲識張使君賢使君因得以議論物色三五豪傑以佛國家異日緩急之用則濟墅官舍故平仲之南陽草廬也使君曰余則安敢且性懶不解訓對惟除土種蔬結棚覆松一望西山朝爽而已典至問一賦詩詩亦不甚豫五言詩僅得三十餘章僕讀之骨蒼而韵俊神清而調眞其虛和安雅之意具見乎辭非特劉長卿五言城不能抗衡即老子出關五千言無煩强授書矣

芙蓉庄詩敘

吾隱市人跡之市隱山人跡之山乃轉爲四方名岳之游如獐獨跳不願後羣如獅獨行不求伴侶樂矣然丹危翠險梯腐藤焦每欲飛凌而空躡之無乃非老人事乎計莫若遯隱田園因作田園詩張蒲翁許爲同志和以見貽并出芙蓉庄詩若干卷屬余讀之余笑曰今詩人集滿天下其投贈寄懷率輦上君子兀通顯有位望者輒字之幾于無等至問其交情始末或彼此不相識即識彼亦不復能省記而必欲盧

次其姓名以爲行卷羔雁之贄大都一仕籍而已嘯翁憐而唾之凡與交游唱和者汰不書所作皆分梅種竹移菊蒔蘭蒔茶采藥及料理農桑漁樵之事事眞故爛熳而流便與率故簡至而酣暢心細故精綜而條理品潔故幽微而疎快調高故孤直而清迥讀其詩想見其胸次且笑且啼且散且佚且醉且醒且仙且隱日混村童庄客之中而神游于時局蔫枯向背之外古者罷侯種瓜逃相灌蔬龐公條桑雲卿織屨其意念亦若此耳四君子密歲遵晦并文彩不少

見吊古者深以爲恨而嘯翁尤幸有此集流落人間使人名利之心頓忘烟火之談盡息雖逃世而救世之功寓矣嘯翁數招余頗切義不忍作鐵心人終當一叩芙蓉庄飲李公窪樽臥皎然桃花石枕醉呼張志和汝曾見而家嘯翁田園詩否

RESEARCH INSTITUTE FOR HUMANITIES, NATIONAL CHENGCHI UNIVERSITY, TAIPEI, TAIWAN, R.O.C.

借竹軒稿敘

元美王先生嘗曰古之精刻於言者往往不盡其本
青楊子雲逃而息于玄顏延之逃而息于酒以此差
過七衰而要亦不盡然也鵬李仝伯部自髫年慕古
喜爲詩十九領鄉薦與陳伯符齊名皆未冠未娶都
人士詫謂一時頓有兩璧人公車往返忽遇賢豪輒
爲停驂駐機相與纏綿數日夜而後別別則猶未能
遣諸胸中往往見之夢寐詠歌至于登高臨深自奉
山始皇廟下邵窗侯祠以及齊魯燕趙之墟蕭寺旗

國家圖書館 NATIONAL CENTRAL LIBRARY, TAIWAN, R.O.C.

亭練裙紈扇無處非伯部詩所在淋漓跌宕獵獵如驟雨怒風筆落紙飛强半爲從旁掣去賀之囊球之瓢十而不得一也余讀其遺稿漢書評小史論淹雅精辨大類洪容齋沈夢溪詩文典則溫潤潔淨爾雅茅甲之以性情肅括之以紀律上窺陶謝下亦不失錢劉識者目爲秘書金馬之才而遽赴上帝玉樓之召良可哀已伯部秀結英飛絕塵自上帝欲悉出精銳一當海內文人使之面縛咿嚘束手於軍鼓之下而後已然而秉尚清虛好與老僧共論楞嚴微旨壹似子雲之逃于玄者六博南宮略不以此居意三雅而醉三商而起客至弄觚仆斗復如初高談霞舉微言風集壹似延之之逃于酒者夫逃于玄逃于酒而又不及楊顏中壽弁洲王先生之論然歟否歟公朗九齡亾父便能讀父書泣叩慈帷訪求遺稿殘璣斷璧悉從蛛絲蠹腹中得來其幾不爲廣陵散者倖矣哉伯韶無年尤幸有子故重公朗之請而敘之

醉吟草敘

吾友吳鳴球以山陰名家隱于婁江婁江有王司寇奉常遊岱海內騷人墨卿不復至莫適問主盟者獨鳴球與李伊玉遊從甚數更相飲更相賞更相倡和而吳醉白嗜杯抵掌其間睥睨傲名兒幾不復安之眉睫上三君嘗過余論秇余謂鳴球曰山陰有王季重詩文橫絕一世錦入機錦玉入攻玉非王季重不可鳴球肅衣問道擊節不容口因徧貽于座客倪太史諸公人人恨得鳴球晚也鳴球詩清快犀利閎然

國家圖書館 NATIONAL CENTRAL LIBRARY, TAIWAN, R.O.C.

有古色正如寶劒三千埋闔廬墓下時時向山椒樹杪間騰發夜半光怪豈不甚奇若進而廋錢塘試問武肅王射潮之弩非以弩勝以氣勝也又進而遊會稽之山禹會玉帛之諸侯者萬國濟濟鏘鏘來賓來王此非以氣勝以禮樂勝也鳴球自山陰歸其詩精猛蹙張大有氣法度森嚴又大有禮樂合吳越之勁盡洞入詩中而生平洒人俠士之剛骨亦稍稍見焉豈得醉吟之助乎即以此名詩草可矣

竹香齋詩敘

余訪武山葛氏兄弟得詩壇于桑篠中蓋伊祖老楊居士與吳門文徵仲唐伯虎婁歌處宛轉數十方則實甫竹香齋在焉昔宋南轅諸名公或息駕以從或遁而散處歸洞庭閉門課子暇則種花蒔菓以爲樂故洞庭極有古風其子孫賢者更數十世往往遵禮尊義好客能文詞如實甫葛君其一也君樂從長公震父游讀書日苦而詩日益工玉琢錦洗塤唱篪和其詩清真幽淡率以襄陽輞川爲宗即近世聲調如

王李流便如袁中郎海內艷而習之而實父獨不爾又屏跡山澤力追古道凡少年通脫排宰豪士鉗忌罵訶俱葛氏兄弟所掩耳而不願聞也識者欲避世洞庭惟葛氏可以結隣即入山尋伴相與行吟于峯巔水涯舍實甫兄弟莫適爲主亦鮮有登壇授簡而當詩敵者實甫詩本諸性情興至則吟客至則和譬之春鳥秋蟬聲響非昔而光景常新此眞山林中之鼓吹也王季重恨兩洞庭峯筍不盡壑布不飛云請之于帝以巨靈胡賁詔入台蕩亂剪數十峰來仍割其棄餘泉瀑二十通銀飛雪掛于花山縹緲之上而游始快余謂兩洞庭已饒有奇勝所不足者豈山水哉但少詩人如實父兄弟耳實父何如曰有竹香齋詩艸在

倚劍亭草敘

余纂逸民史二十卷。曰逸民如野燒草灰。而根存。亦復如夜書燭滅。而字在。此史之所由作也。睢州有逸民介如汪公垂髫學聲。偶見賞遜入縫衣數十年。嚼蠟不第退而課子授書。諸君皆通籍貴顯。而比部客星君志操尤異。公笑曰。兒能是翁復何憂。惟有掀髭捫腹。作太平老詩人耳。公詩有倚劍亭草。其咏物描寫最巧。其紀遊敘狀最工。贈答纏綿而有情。寄懷感慨而多致。吐納清眞。駈使流便。讀之如在喉嗦胸臆

國家圖書館, NATIONAL CENTRAL LIBRARY, TAIWAN R.O.C

間而不知公之朝組暮織。日煆歲煉。所謂筆隨人老者也。大抵子弟憑藉父兄。流而爲驕爲横。父兄憑藉子弟。流而爲愚爲俗。公榮利不知。生產不問。飲食惟詩。寢處惟詩。幾忘其老之將至。公常有句云。若無著作于秋業。何限漁樵七十翁。髮短心長自負不淺。蓋公以公重。雅不願以子重公也。釣臺千尺之絲。若絕若續。垂唐而有雲英先生結廬白雲村。垂宋末而有睢髮先生。無日不遊。無遊不飲。無飲不痛哭。此雖凜凜高風而至今稱述人口。則太半亦以詩故。今公有詩草流傳。非惟見公精神文采所由寓。即身享五朝康寧之福。目擊諸子志節之賢。視方干謝翱遭際幸不幸何如哉。故樂而敘之。且以諸諸逸民之史。

TAIWAN NATIONAL CENTRAL LIBRARY

題秋潭詩敘

余交秋潭師三十年餘矣非禮不動卽動亦不可得
時然後言卽言亦不可得晚投黃葉庵修竹百竿老
桂一樹村深水曲雞號燐飛一味闇然塊坐而已弟
師名自徽而顯客造謁無虛日然僅見師者膚耳若
其容與出沒如鷗戲春海飛動險快如龍躍天門卽
唐宋以來詩人之能言者未之或先也師寃心生死
一切語言文字直作鸚鵡媱泰吉了無復輕重胸
懷閒而讀其詩則居恒枯木寒灰之意隱隱見于筆

國家圖書館 NATIONAL CENTRAL LIBRARY, TAIWAN, R.O.C.

瑯琊人謂詩不在廊廟不在山林而在方外信非虛語昔于頔守吳與集賢殿御書院有命特徵皎然集頔遂採而編之納于延閣書府此事豈可望今日弟詩中有元紫芝僧中有黃叔度而不以炤示來穫皆吾黨之故也故愿時屬敘陳子而傳之

吳凝父詩敘

癸丑結夏洞庭先有私戒此去科頭抱膝非詩人不見既至翠峰山居履綦栩嘯有客不通名而唐突特甚麻衫草履余蓋望而知其爲吳凝父氏也凝父故名家性不喜山中卓鄭之習而顧獨嗜詩詩清遠娟秀本之以情性而擬議之以古人久之自成爲凝父一家言當其研深入微處眞堪與王孟入林而其次亦絕無郊瘦島寒之病貌得凝父者或陀其骨見衣表疑以爲深山道士而余每手其詩輒謂數千年西

子之黛不在東西洞庭而在凝父詩卷中可一覽得也凝父素心欲髣髴不可得拾松枝酌清泉以獻母退則自詠自歌其踪跡半在笠澤蕭寺間幸而得志爲垂綸捧鈐之志和筆床茶竈之龜蒙不幸貧以老則依浮屠氏如陸鴻漸擊木痛哭發之爲長吟短謠以寓其畸人狷者之意而已故自序其詩曰寺稿者以此

曹倩孟詩卷序

書由禹之錯十二禹始也後世緣而爲書書幽風及鑌諫之類以寓諷焉故雖出于繪人之手而其迹則附經以行自宋立書院使諸人待詔其中率以粉墨賈寵于是繪賤而高人奇士如黃癡倪迂者僅以酬歌廓落之韵寄之山水率非爲名也夫詩亦然詩始于康衢之謠徵其音足被絲竹然而未嘗有意于詩也豈惟三代即曹孟德隋練軍旅不嵩嵩以詩擅名獨時露于横槊飲酒間至于建以才著而意緒大可

國家圖書館 NATIONAL CENTRAL LIBRARY TAIWAN R.O.C.

憐矣故詩者英雄男子之唾餘非于秋物也詩至曹儕孟神矣亮節激響如吐商金而叩哀玉蓋嫡視晉魏以上而季孟開元大厝之間儕孟于此道何所不有然豈足以盡吾儕孟奇也生平少有奇畧方將服乘海內之上馳以立見其顛曩者制舉一出往往折其曹耦而屈之茲特儕孟之餘音剩馥爾譬之芙蓉紅樹足以裴緩溪山弟謂能盡秋色未也雖然今人見王痴倪迂畫千載而下如想見其磅礴不羈睥睨一世之意今于此一編其亦可以見吾儕孟也夫

陳無非詩敘

古人生同時習同事美不能兩勝則名必有所掩名爲所掩則兩相遜避獨割一席以擅其名夫水火之不相親也子午之不相見也蓋各司其事而卒之火燥水濕子進午退皆有以相化工而載陰陽之權以收利于天下吾鄉陳無非爾有振長三君皆俊年也洚渺磨盪結爲彈丸乃有三子分茅而聚國子文壇之上所治詩秀可食翠可滴也一掌之地安能勝三子額無非竟以偏師擁浙士之窟而空其羣以麗祖

宗之苗裔爾有兄弟燁燁雙璧掩映崑陽昔儀秦二子之縱橫也西秦六國分符而相張長史與顏魯公同學正書知不可敵退而悟舞劒負薪之法爲草聖以名世龍德在中國猶龍公出函關之流沙所謂日月不竝生兩賢豈相尼也今無非晝沂水而伯爾有兄弟晝沖水而伯而詩名藏然皆能樹奇于兩國而各不相掩三君子其亦有古人之心也夫

戴元鎮詩敘

戴元鎮既成進士　天子賜休沐歸爲謝一切郡國守相及賓客之羔雁乃從修竹岡下發其故所理詩草手理之其門閭寂如給孤園而其據梧詠歌之聲遠與浦上濤相韻也業成貽書陳子使爲序余惟元鎮之道昌矣顧何取于山澤之言而强以糠粃前導哉甚矣元鎮之好奇也廣南之人孔雀以爲腊鸚鵡以爲膾而獨烹蒲葵蘇笋以供客仙人道士高冠裘裳長劒陸離而不能舍芙蓉之佩薜荔之裳甚矣元

鎮之好奇也將無類是歟元鎮爲諸生時其志已在千古彙緯以前鴻寶以後皆朝畋而暮漁之時一奏韻語秘不示人弟形與影賡和而已而顧獨匵余甚以是盡發余以梳中之奇余讀之松風度而孤雀鳴也酬者破章邯而靜者入淮蔡也雍雍肅肅遽伯玉之車音而孫眞人之嘯聲也疎疎莽莽灌壇之風雨而蛾眉泰岱之積雪也君之技何以遂至此元鎮負經世之畧而多遺世之志其名落風塵馬蹄間而其夢長在江鷗野鹿之外即使喀無一言故大厝詩格

中人也況悠然矢天籟而吐清商乎哉元鎮未遇時嘗乞崇明一塊土爲博士弟子師胸中感慨聲落之氣悉付波臣滌之已復挾其所謂烟雲百變者盡發于文章而乘海之筏遂爲浮漢之槎今詩特君澌渤之一勺而已元鎮孝友忠信不言而躬行其吏材如鯨鯷鵬起人必有能物色之者而世顧惜君不與三尺之藁爲恨夫青蓮浣花豈盡老石室間哉且石室諸公無不束錦願一當戴先生則元鎮自饒有千秋矣

汪希伯詩草

吾嘗與山中友人夜談曰吾輩詩文無別法但最忌思路太熟耳昔王元美論兢止拈易所云日新之謂盛德余進而笑曰孫興公不云乎今日之跡復陳矣故川上之嘆不曰來者而日逝者人能覺逝者爲棄舊爲糟粕而肯戀戀于已嚇之腐鼠不靈之狗狗爲哉天馬拋棧神鷹掣韝英雄輕故鄉聖人無死地彼于向來熟處步步求離刻刻不住此謂眞解脫此謂眞喜捨此謂日知其所無右軍萬字各異杜少陵千

國家圖書館, NATIONAL CENTRAL LIBRARY, TAIWAN, R.O.C.

首詩無一雷同是兩公者非特他人路不由即自己思路亦一往不再往嘻此吾所以重賞于希伯也汪希伯新安名家客華亭爲寓公杜門苦吟其思路甚異衆人近者使之遠夷者使之險淡者使之雋蓋詩道之至新也新則變變則傳何疑君夫穿天心射月窟騁玉價走珠聲人與骨皆已朽矣我希伯能之而能不爲者也

姚叔信詩集敘

余讀青裳居士詩既已敘而傳之居士姚叔信先生之玄孫也已欲訪讀叔信先生集其孫爾肅出之襲錦中爲一奏余始知姚氏子孫之騷雅蓋自叔信始叔信當時倡和者皇甫子循豐存禮周公瑕文休承吳少君五六人此一時詩壇老宿也先生與子循輩皆已物化其碩果不食者僅一金華吳少君在少君如病猿驚雀不與世相馳而少年走名之士喜辟蹕朱門亦遂不復物色之今支離蕭寺旁與破瓢短

國家圖書館 NATIONAL CENTRAL LIBRARY TAIWAN R.O.C.

杖相語而已少君每謂余秀水有姚叔信者眞詩人也今老死其人不可得余聞少君語退而按其詩清眞悟和溫雋安雅益唐人之矩矱哉三唐姚氏最以詩名者惟姚合與鵠而已以合之閒居二十首鵠之綿州諸篇置叔信集中莫辨也叔信掩抑藏匿不肯嘂目前區區尺寸之名至爾肅出始能名姚氏一家言人之不可無子孫如此吳少君無子而鬚髮尚無恙錢茂叔趙汝師尚能梓其詩以傳如周公瑕八十而後無聞度生平著作非并入筆冢便作太山無字

RESTRICTED MANDARIN CENTRE (BEIJING, TAIWAN, ETC.)

碑矣可嘆哉余以是益重爾肅之能不亡其祖也爲敘之以告詩人之有後者

顧仲方詩敘

昔人論詩最以詠物爲難非胸富五車不能驅使事識超三昧不能剪裁非巧手終輸射鵰非肖形反慚畫虎此其解在有意無意之際若離若合之間求之菉林得仲方顧先生焉先生吾鄉之禮樂名家也生平嗜文史癖泉石其綺歲聲已籍籍晚益名噪都下所著有蘭玉稿筆花樓新詞公卿士大夫得其片言無不以爲青鳳毛白狐腋也先生以乙未奉簡書倒邊由入諸將軍戰壘及胡沙宿莽中黃雲凍月落落

國家圖書館 NATIONAL CENTRAL LIBRARY, TAIWAN, R.O.C.

馬上爲一聽蘆葉醉葡萄而歸歸買舴艋順河流南下途次寂寞因于叩舷之暇賦詩以消客況不一月而得百篇黃頭奴驚問遂底五色雲起則先生之咏物諸什在也先生嘗以示余余讀之綺不傷質艷不傷骨巧不傷氣奇不傷格可謂斲輪之妙技拔俗之兼才乎蓋君家顧氏代有異人而先生猶能總領大雅冠冕東南其結爲名園饒綺閣古木及烟雲之勝則辟疆遜麗老筆酣動前無古人則虎頭遜奇四方名賢至者爲下榻投轄日相與焚香煎茶摩挲鼎彝

RESTRICTED USE - FOR PERSONAL RESEARCH ONLY

金石以爲快則阿瑛避俠今天下雅道寥寥矣神方者豈非一代之魯靈光哉至于咏物之作特得先生剩餘余故擴其生平欵之使海内士大夫知所以重先生者不獨讀其詩而且以定先生之品爲千秋人也

文游草敘

余驏茗帝巷彭君宣自大梁來排闥直入造次如平生或曰詩豪或曰節俠余熟視良久曰千尺擎天手萬丈懸河口其古之豪雋大人耶留之小飲送舟次握手不忍別余曰夜分矣公無渡河君宣指臧獲笑曰此曹皆鐵小兒善刀槊飲矢百步外取悍賊如取兎雛子無慮因長嘯而去至是遣長鬚賫風雨歸庄圖一幅文游稿寄余不覺大叫奇絕奇絕董宗伯嘗作佘山山居七言律見者艷其詞之工畏其韻之險

國家圖書館 NATIONAL CENTRAL LIBRARY, TAIWAN, R.O.C.

君宣丹行不數里茗熟不數刻和詩遂得二十首最敏捷最俊爽最天然熨帖皆吾兩人思路中所不到也君宣擁侍御藏書數萬卷栽名花數千種往來多豪傑士大夫傾海內交游之半凡獻酬登眺嘲笑謔往往發之翰墨筆札間奔逸而爲長江大河震訝而爲飛霆走電不雕不琢不僻不澁不瘦不寒直嘔其性靈之所欲言乃大快以君宣才華雄傑議論英偉若置之綏急要津笑揮白羽怒裂黃麻明目張膽慷慨爲國家擘畫中外大慮必能使模稜手囁嚅翁

唯唯悚懾於楯陛之下敢由片語相迕難哉韓魏公生平未嘗許人以膽君宣眞其人矣君宣曰唯唯否否吾家牡丹異色如斗大秤之可得二斤許開時遣飛騎送入山中子先爲作詩敘寄我時事如此除花與詩外勿復多言陳子曰卓哉君宣大有識以識輔膽天下事何事不辦寧獨詩文敘其詩同舒元輿牡丹賦寄之卽以代徵花券

醉禪草敘

商山吳醉禪訪余白龍潭恂恂篤士也已出其詩草示余多有今昔人不曾拈出者余咄咄嘆賞出入懷袖間而君自署曰醉禪當其瘦行孤坐寂索窮搜鬼神莫能窺其思路至於酒醺之後伸紙揮毫不覺馥溢膏餘英飛秀結醉乎禪乎詩乎其在三昧十地之間乎昔曾公明與子奉談飲清酒三升然後雄辨縱橫無敢對壘王洽之盡張長史之草書醉時頭潰墨瀋中而書畫神采百倍酒之不容已如是夫余酒

國家圖書館, NATIONAL CENTRAL LIBRARY, TAIWAN, R.O.C.

量當下下戶故詩思無所醞釀頗類枯涸之水上瀨之舲若吳君人龍復酒龍也鞭雷斥電雷雨之動滿盈復何疑哉君自今以始請封麴部尚書秩林祭酒而退院老禪和則以遜之眉道人何如

REPRODUCED BY NATIONAL CENTRAL LIBRARY, TAIWAN, R.O.C.

玉篤閣詩集敘

橘李故范少伯西子之舊游也南湖水落粧臺之明月猶懸西郭烟銷綉榻之彩雲不散遂使當年之紅粉幻出絕代之青娥秘枕異書結縭名士陽春度和鸞鳳錚錚子夜于飛蝴蝶栩栩肝腸如雪能吟柳絮之詞志節凌霜直擬木蘭之操筆床茶竈不中櫛閨戶潛夫寶軸牙籤少鬚眉下帷董子烏衙幽夢遠只在數尺牕紗蛩遁秋聲悄無言半龕燈火手翻貝葉十指生香詩歌蓮花一座不染煨煉成慧心道骨惟

知織素流黃。洗刷盡綺語艷歌。眞欲惡朱奪紫者。向公車待詔。必然金馬秘書郎。可憐洞府修文。竟作玉皇香案吏。泰蕭頓咽。范叔何堪。痛丹鉛已蝕于烏絲。幸綠字尚榮于蛛網。是用妝遺文于琬琰之上。掃人間粉黛三千。庶幾續清韵于騷雅之餘。振古調國風十五。縱饒實韜妻織錦。焉用文之。即遣衛夫人吮筆。啜其流矣。

眉公先生晚香堂小品卷之十二終

NATIONAL CENTRAL LIBRARY TAIWAN R.O.C.

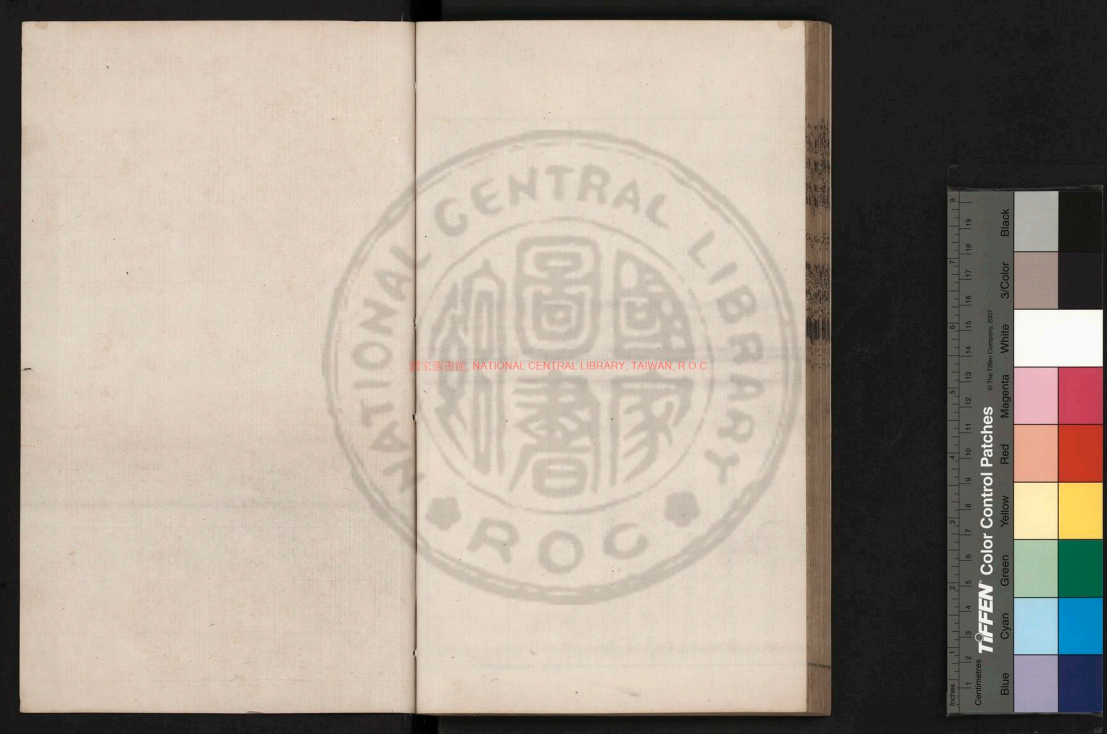
NATIONAL CENTRAL LIBRARY
ROC
國家圖書館
國家圖書館, NATIONAL CENTRAL LIBRARY, TAIWAN, R.O.C.
TIFFEN Color Control Patches
© The Tiffen Company, 2007
Blue
Cyan
Green
Yellow
Red
Magenta
White
3/Color
Black

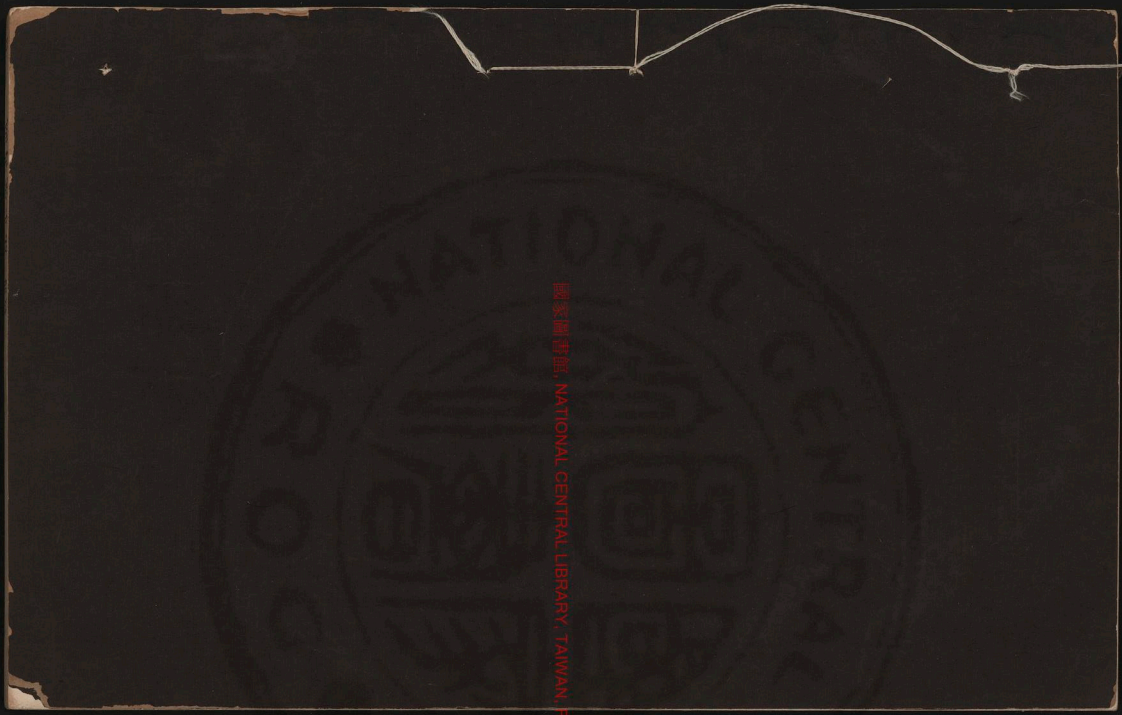
國家圖書館, NATIONAL CENTRAL LIBRARY, TAIWAN, R.O.C.

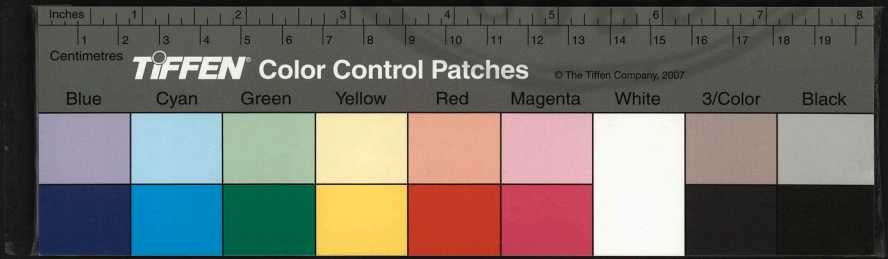

國家圖書館, NATIONAL CENTRAL LIBRARY, TAIWAN, R.O.C.

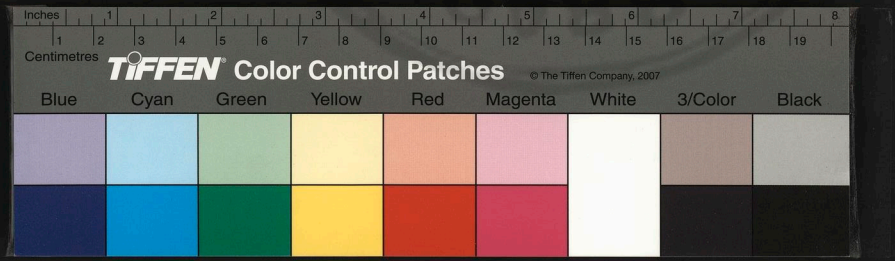

國家圖書館, NATIONAL CENTRAL LIBRARY, TAIWAN, R.O.C.

3461160 v.8

國家圖書館藏

眉公先生晚香堂小品卷之十三

雲間陳繼儒著

時文敘

唐道徵性地孤直面目嚴冷自讀書掩戶而外斤斤如也故其文恬靜貞潔有吉人之風焉如其人矣既舉廷試第一人海內有欲行道徵文者于是唐子問序于陳子陳子曰唐子志士也而猶欲以文行者何也唐子曰噰不見羌石之在地乎小兒羣戲或削以

國家圖書館, NATIONAL CENTRAL LIBRARY, TAIWAN, R.O.C.

爲碁或累以爲塔老人長者過而見之則笑其稗且鄙然方其爲碁與塔也小兒其恐遽釋之乎以小兒之耳目手足悉縮而聚于乇石之上則乇石尊矣吾非欲尊吾文也吾將以吾文爲碁爲塔相與兒戲焉何不可也至于日暮羣散一笑而已又至于升冠戴弁不習兒弄儼然如老人長者思之亦不過一笑而已吾又將以吾文與天下爲碁爲塔相與兒戲焉已公此一笑何不可也陳子聞之曰有是哉唐子之言也其言幻矣其言幻故其文亦幻吾乃知唐子之視富貴必以浮雲相命者也雖然天下國家非乇石也異日由狀元作宰相執虛捧盈若爲碁爲塔惴惴然惟傾仆之是懼也則幾矣不然吾懼小兒之攘袂而笑子之後也唐子曰善請以敘我文以代紳語

董玄宰制義敘

予與玄宰益游膠庠中。若宮商相生。水月相趁。大兒玄宰。小兒仲醇。世之人靡不左袒兩生。爲齊晉兄弟之國。自予裂青衿。投撥郡長。而玄宰亦遂舍學宮。鼓篋而北游于橋門之下。遂儼然改玉。若取諸寄。天下于是盡知有董生。然而盡董生奇者。十而不得一也。董生精于玄詣。于禪。黃冠緇衣之徒。往往鎖口閉舌。若飛蟲之當黃鵠。而野干之遇玄象。若至其灰燼糟粕。嬉笑怒罵。發而爲詩歌。爲法書。爲繪烟雲樹巒。則

奴隸一時而季孟千古之上嘻幾于不可知矣故自舍舉子而外海內有能盡董生奇者十而不得一也董生之廉重不敢爲非禮非義而薰煉淘洗必欲至清遠而後止此其意兩生畧相同但三敎之業予讀書不求甚解而董生心如墻壁予薄乎云爾而董生若勘疑獄而拯虎子蓋其疎密不相對深心淺心之不相償此非獨今日所謂李廣程不識之兵得之性成非可强也今董生龍舉陳生鴻賓雄飛雌伏火燥水濕各成其是而悠悠之徒或借董以窺陳有投予以雞肋而嚇予以腐鼠之肝者嗟乎丈夫不再辱豈有高臥清凉之蔭而復置公冉組其肯蹇裳而就莽昔東坡欲以仇池石易王晉叔韓幹二散馬晉叔難之錢穆欲兼取二物蔣頴叔欲焚畫碎石竟成聚訟予請以石歸蘇以畫歸王今日請以陳生歸陳董生歸董

楊彥履稿敘

彥履之文三變矣其始也如寒潭清澗空綠射人已而讀書金閶則亂嘯鱷鰐往往挾風雨而上已而至長安則雝雝肅肅安重而寬廣如蘧伯玉之車音蓋其文三變而變幻多則知者愈少泰越人伯兄之聲不出家仲兄之聲不出鄉而伯樂之教子相馬也不以千里而以百里曰今天下盡欲乘百里馬者也彥履之文神矣乃時時爲南宮所屈彥履笑曰我以神往而彼以形求我道是耶非耶請更進焉我將進于

國家圖書館, NATIONAL CENTRAL LIBRARY, TAIWAN, R.O.C.

百尺之竿三寸之鈎以遊戲而弄丸焉于是閉門著書日供花一甌碾茶一餅出籠中數束文藁異香讀之昔張燕公携文謁友生時正得宮中嫺香號化樓臺友生焚以待燕公燕公出文置香上曰吾文享是無忝矣彦履之文亦如是

鄒公履稿敘

吾松峯九僕得其三縛茅憑樹絃歌其中與一二野衲逸民共結人外之游高座授經非余好也然又不欲爲矯分抗情門外屨至輒便引內間日流連如所謂斗酒相娛樂奇文共欣賞此語僕誠有之往歲鄒公履來訪以文奏余余灰心此道久矣讀之不覺橫挑伎倆蒲團之上眉舞肉飛噫君之文乃能奪我乎夫越石却胡劉根召鬼此以聲奪也趙婦入宮邢夫人望而泣下此以色奪也漢徒新豐市不失尺寸即

國家圖書館, NATIONAL CENTRAL LIBRARY, TAIWAN, R.O.C.

雜犬皆認識其家此以格奪也謝玄以八千人當苻堅九十萬之衆楊行密以三萬人當朱全忠八州之師此以氣奪也高孝珩鳩避畵鷹黃筌鷹掣畵雉李伯時寫殺一川花馬此以精奪也又其至者如魯陽揮日錢鏐射潮神仙奪陰陽之數忠臣孝子奪君父之心變化窮極不離方寸而況區區文章之小技乎公履筆有口文有膽江東之才無出其右而又沐浴于家學珠玉之淵其文聲香味色與夫格調神情種種奇幻殆不可以知知識識者卽不佞灰心道人讀之且無所不奪則其能奪主司之鑒與造物之權可知僕旁觀人當自不妄無已請質之君家學憲先生

楊去奢制義敘

吾友楊去奢恬淡寡慾落落穆穆人也古今文妙絕一世北面執經者傾遠邇時流投之友則友不喜走少年場相國聘之師則師不喜逐大人游遇飲則飲不沉湎遇奕則奕不惡戰遇詩則詩不苦吟同舍生及及門弟子強半爲顯人華裾駟馬呵嘬巷陌訪求楊先生不拒去亦不報謝釜憂曠恥不聞嘆息聲及忿尤可憐之色語云火知三日玉貧試一生心去奢之語矣去奢試每高等食餼心厭之又無資以入國

國家圖書館, NATIONAL CENTRAL LIBRARY, TAIWAN, R.O.C

學意將罷去行游名山陳子戲之曰此欲終酒不得臣學官不得友也自古業左而數奇者多矣公孫弘常退歸海上四十學春秋鄉人再推爲射策遂弟一劉向數十上書每聞報罷後以穀梁春秋議三十餘事終爲漢名臣夫功名寧有定局哉功名早文母受其福功名晚百姓受其福而已何與焉去奢之制義今之公孫劉向也其晚合無疑僕請爲去奢梓之以傳昔如明珠之光光還自照今此珠一出照乘照千里矣侯去奢異日名遂身退然後與陳子追遙人間洗雙眼待去奢也

春泥中踏闕虎跡孤峯頂聽凍猿啼余未老猶能庶

雕蟲草敘

昔李鄴侯勳名已就度無可談者則託之好談神仙而蘇眉山之才高則好談鬼神是二公者意在玩世故其言可以得已而不已若制舉義雖英雄自首困頓于蔽錮射覆之中而必欲援之以涉世則其言又不得已而不已者也吾友范長倩袁吉卿雷元亮意氣飛揚落落不能甘雕蟲業而時一俛首爲之皆鳧足蒭茫各秉地靈吉卿元亮自江右故其文如潯陽之水九分而彭蠡爲之滙廬岳千仞屹然鎮之而星

國家圖書館 NATIONAL CENTRAL LIBRARY, TAIWAN, R.O.C.

渚壽樟之奇出焉長白自江左故文多雋勁有東吳霸王之風俠鬼鼓湯吞震澤者八九三君子畫江水而分兄弟雖操枝不同要之宮商各自爲音孔墨各自爲治其于彌哮大雅以暢所欲言則皆千里比肩者矣長白吳鈞也吉卿元亮豐城之鍔也東南寶炁渝耗未盡今且鳴且躍而出墓宮三千與埋獄片鐵精爽相射不至噓風雲而合雙龍不止者不俟以間道人弟取兩龍投空中一觀其騰擲翔舞耳雖然三君者挾神物以遊世而當今關右遼左之上魍魎翕

www.tiffen.com

張其尚能進而從事于賈長沙之長纓班仲升之禿管乎三君奮袂曰能能不者陳先生其不以是編爲談鬼神神仙者幾希

TIFFEN Color Control Patches © The Tiffen Company, 2007
Inches Centimeters Blue Cyan Green Yellow Red Magenta White 3/Color Black

虎賁軒稿敘

少年好談俠俠者特英雄之殘瀋餘唾也吾授經于
弁洲太原家兩公推轂顧益卿先生不去口客曰大
俠耶兩公目攝云是何言造物千椎萬鑿始鍊得顧
益卿一人爲國家緩急之用張中丞肖甫定浙中二
變全賴其力已鎮遼陽鼓舞李家父子節縮金錢數
十萬餘蓋將大創三韓使東陲數十年無事而與朝
議左其金錢悉付之後人徒手南歸與故交諸父老
轟飲一似貧措大耳英雄哉益卿也先生嘗以書招

國家圖書館 NATIONAL CENTRAL LIBRARY, TAIWAN, R.O.C.

余不得赴而時時從王崑崙郵筒往來。王崑崙者。先生兄事之。當撫遼築亭儲酒以待崑崙。崑崙執燥堅不肯單騎度漁陽作蓮花幕下客。先生分俸及紫團參貂襜褕為餉。以成其介介山林之節。海內由此兩高之。先生之子玄岳。以崑崙待子。子遜不敢當。今出守南雄。最有聲。玄岳之子元善。頃拜平湖令。卓異踔絕鄰郡。邑有兩造者。皆願搏頰賈成于願令。君心乃服。英雄故有種哉。元善寄虎嘯軒稿示余。讀之嘆曰。夫文亦猶虎矣。題有圖有糾結而元善解之。則販摩詰僧之杖也。題勢猛悍而元善格之。則惕忠之左袪腋右拔舌也。見題神而不見題。如見虎而不見石。則李將軍廣之飲羽沒鏃也。以元善才識贍畧。本之英雄而英雄又得之家授。文章小伎。筆墨偏師。烏能展其八面才之萬一。即當湖斗大。直談笑一彈指間方。今東省黔蜀貌若粗安。瘡痍未起。流亡未復。全遼千餘里。淪為旃酪之俠。倘奴且餌西虜之犬羊。漁朝鮮之蟛蚌。視門庭寇緩。視門戶戰急。豈復顧先生左司馬時耶。沈僧照嘗按獵中道而還。曰國家有邊事。須

還處分。問何以知之。曰向聞南山虎嘯耳。俄而使至。元善之有虎嘯軒稿也。獨佚于文也乎哉。英雄之意念深遠矣。

採珠草敘

吾嘗恨范少伯報吳。沉着而不痛快。伍子胥報楚。痛快而不沉着。惟子房兩無憾焉。其他詩文而至韓杜書畫而至顏魯公。吳道玄。皆足以當之。不意垂老得見孫楚。惟採珠草。恨未見其人耳。吾聞楚惟異才博學。嫻古文詞。詩歌業已板行於世。大噪人口。而又驍雄魁岸。工騎射。善食酒。飲數百斗。精明不亂。抵掌古今。朝野天人。王霸之辨。皆鑿鑿曉暢中情實。將相門風。楚惟肖之矣。楚惟嘗省覲。倫關腰。孑揷矢。平頭單

[illegible], NATIONAL CENTRAL LIBRARY, TAIWAN, R.O.C.

紱衣控疋馬往來閘吏候人不知其爲孝廉且不知爲樞相子樞相臨戎楚惟陰爲運籌大有所補益推轂正人夾袋名將世人不盡知楚惟楚惟亦不願以此見知于人其居恒沉着痛快皆此類而又何疑於文哀楚惟苦心於文正如珠藏於淵而欲縋數萬丈不測之底索而求之雲霧溟生霹靂怒鬬其不與珠皆沒者幾希今得珠如丸如卵如大月光明陸離幾不免爲南宮按劒吾誠未得其解雖然智者不問珠而問龍不問龍而問人中之龍楚惟人龍也方且抱珠熟睡而又誰探乎麟徵曰眉道人何以知之陳子曰孫思邈與老人語而驚曰此必龍無疑蓋口涎香也今楚惟字字皆香非龍而何世日雖憒憒寧渠出賈胡老波斯下必有購君之珠而重譯獻之者矣

紫玉玄居選敘

王臨川云吾欲變學究爲秀才不意變秀才爲學究嗟乎今學究且變爲老禪和矣古經史棄勿學日取零星貝葉之文渾入于經生言至名儒不能句而輶軒使者不能譯久而讀之使作者身讀而前覆之如探他人書亦往往咯咯喉齒間矣夫傀儡優笑試于王公大人之前未有不厭且卻者而鄉人小兒驟得之以爲驚再得之而目定神搖至形于指畫贊嘆寤夢心語之間則何者以其未嘗習也習之既久味淡

國家圖書館, NATIONAL CENTRAL LIBRARY, TAIWAN, R.O.C

而識定心精而辭約其言自有不得而不平者劉歆之古文楊雄之奇字史遷子瞻夫豈不能之而顧爲此不爲彼則善言易者不言易耳豈惟兩先生雖禪家之語飛烟噴雲幾不可以知知以識識而所爲本分鉗鎚尋常鑪鑄故在也今經生家乃欲乞其獺祭之餘飾而爲虎皮之質豈不悲哉吾友項希憲清眞遠俗之士也所爲文能以名理輔藻繢而行其哀集交游之作汰洗險巇釃然先民即臨川所謂大秀才文章皆在焉余喜近格之一變也題數語歸之

王昇之制義敘

往昇之下榻余者一年兩人每從眉睫問語退而閉閣如壁觀僧終不交一言余畧無介于昇之彌加歎重昇之亦久而安如是別者又九年兩家前後趾錯或竟歲罕通一牘類引避者老氏有云至治之世其民雞犬相聞不相往來蓋似之矣乃余數數謂玄宰開吳今天下不可得而親不可得而疎者昇之其人兩君每歎余爲知言庚寅余方避暑水西園聞門上剝琢聲則昇之函所爲制舉義屬余序之初奏數章

國家圖書館 NATIONAL CENTRAL LIBRARY, TAIWAN, R.O.C.

TIFFEN Color Control Patches © The Tiffen Company, 2007
Inches Centimetres
Blue Cyan Green Yellow Red Magenta White 3/Color Black

則清風泱泱乎從蹟來而來也已更快甚匡廬寒泉峨眉古雪墜几上矣昇之嗜古憲副公所藏書萬卷翻譯幾盡寧以蠹游而必不肯俛首蟲雕于公車之業故歲弄金石文者十九本伎什一今降心操之遂臻獨致譬浦元性鑄刀利斷鐵珠應手虛落又如長康圖蘧伯玉車神韻安閒肅肅雍雍曲中禮度大抵伎無大小皆從深沉湛思得之故曰藏心于淵美厥靈根又曰深心托毫素昇之門無雜賓床無雜書據梧隱几浩浩焉落落焉所謂其息以六月其游以九萬里者也天下之士惟靜而寡慾者此其人不可量矣人之以隱見龍之以潛也孰得而窺之也哉昇之居恒扃跡即家人罕覩其面今一日盡脫其穎于文章使人莫不想見其拔俗出群之韻然則昇之雖閭戶自秘名已不踔而走矣我兩人室邇人遠亦未嘗不日日面覿若惠莊目擊而道存者猶第二義也

宋讓木稿敘

左手取印。右手取手戈。此嬰兒時事也。上馬殺賊。下馬作露布。此丈夫時事也。今遼左閉關。蜀黔戍將吏。齊魯徐沛。有張角孫恩宋子賢輩。蠢蠢交訌。上方拊髀而思封疆鼓鼙之臣。區區制舉文。何足以當戎索。而余獨謂不然。于忠肅王文成。率皆從制舉中出也。國家鯖重在此。則上帝之篤生忠賢豪傑。亦在此。即有非常之才。不得從他塗捷徑進。舍制舉將焉往哉。弟文上桎梏于窠臼之內。挈瓶于訓詁之中。經史

國家圖書館, NATIONAL CENTRAL LIBRARY, TAIWAN, R.O.C

詞賦不解爲何物況能讀太公司馬孫吳尉繚之書乎吾友讓木生長名家自束髮即有霄漢虹霓之志搖筆爲制舉義騰擲奔放光明陸離旁溢而爲古文詩歌何奇不觀何怪不儲發竅瀋心豐肉縟采眞少年中之人龍也君常苦制舉所束倘得一當知已非閉戶著述隱于仙源鬼谷間則投筆焚硯操綠沉金僕姑掃蕩妖氛縛取東西叛人頭爲厮養飲器而世罕知者且從而竊笑之予曰文武非異人事也天壤間惟龍善潛善躍又善玄黃之戰文昌六星位于斗上各有所司而有上將次將二星麗焉敦悅詩書輕裘緩帶文武爲憲其則不遠世無徒以文士相君而君亦無以一文字爲自了漢豈惟進賢冠即通侯肘後黃金如斗大吾且幾幾望之矣

國家圖書館 NATIONAL CENTRAL LIBRARY, TAIWAN, R.O.C.

TIFFEN Color Control Patches © The Tiffen Company, 2007
Blue Cyan Green Yellow Red Magenta White 3/Color Black
Centimetres Inches

附遊敘

臥游清福編敘

俞使君宰華亭之三年政潔而民穌絃歌之暇手纂臥遊清福編命陳子序之余聞之名山洞府造物不付之寇劒車騎貴人而私之隱君子此語似有致而實否否夫王公大人之游或侍宸輿或領使節屯軍駐驆問俗褰帷小有未濟則兵丁曹伍腰鎌負鍤而前導之能使目與足兩無憾而後止若蓬翟逸民不過三尺笻與一輛屐耳歷覽幾何而辱之曰游則不

國家圖書館, NATIONAL CENTRAL LIBRARY, TAIWAN, R.O.C

得不退尋紙上之陳跡而指數之曰是某水是某丘若置其身於空青鈍碧之間以稍自寬云耳則臥游編者寇劒車騎貴人可無而隱君子不可不有也且山游之難我知之矣巨靈五丁洗鑿之地半出於神鬼護呵俗子命車則風雷雨雹隨其後非夙具靈根者不能游猱巖虎窟蛟穴麗宮與夫族冢叢祠之林狐狸嘯而鴟鴞啼非有膽智者不能游棧腐梯殘葛枯蘿脆非捷如猿鳥而頑如樵牧者不能游寒暑載途變色而進喘不續吁胸與膝拄非精爽壯旺而好奇者不能游游具矣而糾於俗務頓於老病左力非時甚則興盡者才盡才盡者山川之秀亦盡而游不必記記不必文者多矣甚矣游之難也非游之難也難於上帝之清禓也嗟乎自古山川幻住陵谷變遷海底塵飛蓬萊水淺即天地且無所恃以久存而何況山川又何況游者嘗試訪古今游客姓氏於仆碑斷礎中野艸夕陽冥冥漠漠而幸有一二記游尚在則昔人湎雲嘯月討松論桂之意彷彿可求而穆王八駿之所未巡秦隋六龍之所不及臨幸者皆得

REFERENCE NATIONAL CENTRAL LIBRARY TAIWAN R.O.C

TIFFEN Color Control Patches © The Tiffen Company, 2007
Inches Centimetres
Blue Cyan Green Yellow Red Magenta White 3/Color Black

與公一巢壺公一壺共縮而漩之几上比之王玄仲烟爲信韓昌黎慟哭縋書詎爲勞逸哉是編也無問隱君子與冠劒車騎貴人但有清福者然後出此以授之

王季重游嗄敘

名山大川特水地二大中之一隅耳其旋轉生滅多賴風輪風輪何在則文人才子之筆是也王季重筆悍而神清膽怒而眼俊其游天台雁宕諸山時懦時壯時嗔時喜時笑時啼時驚時怖時呵時罵時挺險而鬼時蹈虛而仙其經游處非特樵人不經古人不歷即混沌以來山靈數千年未嘗遇此品題知已大抵山川有眉目借人而發又無口借人而言若游者非文人才子正如醉夢人夢骨以爲丘陵夢髮以爲

國家圖書館, NATIONAL CENTRAL LIBRARY, TAIWAN, R.O.C.

草木夢耳鼻以爲洞門夢口以爲河夢舌以爲沙夢眼以爲日月夢氣以爲雲霧困極迷離游而不得出則囈語沸發輒以一喚爲幸問其夢何狀則欠伸呿張莫能名其所以俗兒見山迫欲歸歸則憒憒如故者何以異此更有强作解人漫無可否每輒言佳此山水中鄉愿王季重偏强猶昔不屑也季重此記原以喚舊游王謝諸人耳喚此等輩哉

紀游稿序

昔游有二品而今加三焉賈之裝游也客之舌游也而又有操其邊幅之技左挈賈而右挈客陽吹其舌于風騷而陰實其裝于稠橐施于今而游道辱矣吳人遊者始于季札彼豈其得已哉稅國之難而異迹以逃當是時可以高枕而臥季子之影老于太湖之濱矣今游士非獨產吳然出無津梁往往藉口子長氏以爲游祖馬蹄車轂凌競道傍甚者青山白雲不以稅駕而骫骳長安中如涿帷臥榻青蓮有云但識

國家圖書館, NATIONAL CENTRAL LIBRARY, TAIWAN, R.O.C.

金馬門誰知蓬萊山游道之賤也寧獨今日哉王子辰玉以許邁之骨挾宗炳之好帶五湖芥五嶽欲以汗漫之觀悉收而羅之雙睫而緣且小礙今稍露一兩斑于游記中讀其言可謂口爲綉筆爲綵矣立長安四虛之衝耳目手足不爲洛塵所埋而鴻飛蟬嘯時軒然于烟霏林靄之間高情拔韵何其處躁而彌靜也余與長孺之嗜游也與王子同近者又更其嗜而爲倦草莽撫躬落落有深意意欲遠游則以床頭老易及王子游山記展讀數行未嘗不置我于雲稍鳥背上矣候天下他日游道少清我當從爾騎決莽之馬相與窮無窮而極無極不然如黃冠解瓢笠而乞外護緇衣謝鉢中之餐桑下之宿而託棲齋宮游人脫跡山中而錯趾山外皆余所不能解而亦余之不敢從者焉游倦矣子且解車休馬手王子紀游一編瞌睡半生毋與客賈肩隨而趨爲青蓮老人所笑

國家圖書館 NATIONAL CENTRAL LIBRARY TAIWAN R.O.C.

TIFFEN Color Control Patches © The Tiffen Company, 2007
Blue Cyan Green Yellow Red Magenta White 3/Color Black
Inches Centimetres

閩游草敘

吾友周公美神骨遒雅望之如巖窟圖畫中人未四十勑斷家務有子孝且賢不遣世事經懷公美日與羣從讀書食酒爲名山游客歲游閩歸訪余泖上僧舍出記與詩奏予鬚髮之間尚聚雲氣弟篇中未啜荔枝登武夷耳余浮白罰之公美倔强不肯服曰我見入閩者動以此爲題然非游以賈則游以舌獨余則否不借郵符不乞騶騎不伏地主酒錢此游之清者也手無鎬趾無坎膕膝無絚帛賈勇先驅置兩足

國家圖書館, NATIONAL CENTRAL LIBRARY, TAIWAN, R.O.C

于空外置七尺于死法外此游之任者也猿不易枝鳥不變聲樵牧無故識伴侶無異同此游之和者也游具此三德而時以詩爲政游無定時故詩無定體余讀之其色香味雋於荔枝而聲調警快惟幔亭天上無憂人間可憐之曲庶几次響焉公美得於閩者儉而閩中江山得公美者奢矣公美大笑劇余至夜分霜緘燭跋猶娓娓談閩游不寘余目公美曰寧惟游有三德即酒德亦稱是不亂清也不辭任也不爭和也公美曰人知我閩游而不知我更有醉鄉游汝何從得之盍爲我識數語以告後之問津者

新安游草敘

書畫有收藏賞鑒兩家山水亦然黃山開徑于普門老衲張勝于景升老髯即新安人鮮有過而問者此收藏家也吾鄉多向白岳禮瓣香而身輕千里之遙至車殆馬煩目眩足繭而一惟以得登黃山爲快者此賞鑒家也游則自吾師始出不憚傾裝歸不望飽索其眞游山水者亦惟自吾師始當吾師首路時某方臥病每嘆曰吾安得從而後爲師捧杖負劒舐筆和墨凡叫嘯諧謔高談雋語皆退而筆之以暢山水

國家圖書館, NATIONAL CENTRAL LIBRARY, TAIWAN, R.O.C.

奇麗之觀已而躍然曰有長君元翰在元翰綺歲博學工詩文崔鳴子和當必奏數百部宮商矣比歸讀新安游草覺溫泉飛瀑紅葉白猿紛來接人雖球之瓢賀之囊有如此五采雲氣乎王逸少云秋冬之際尤難爲懷吾師中秋結伴仲冬言旋三月之氣候以日變千里之耳目以步變七寸筆端之描寫摹繪又萬變而不可勝窮至是新安之山水收藏家所過而不問者吾師以眞賞得之猿鳥則應接不暇烟霞則到處逢迎發簫筑之聲貢松蘿之色蓋兩山以游重而游以吾師之品題當更重雖一日三朝何足以稱重客于臨卬哉師笑曰是游也兒侍之而子敘之却類陶淵明籃輿二子在前門生在後無爲負五斧懸五岳圖矣

國家圖書館 NATIONAL CENTRAL LIBRARY, TAIWAN, R.O.C.

馮咸甫游記敘

古之修史者忠義孝行文苑各爲傳江東之家惟吾鄉馮氏合而爲一廷尉公劾論權相太宰幾中法死京兆公剡血上疏救父父子忠孝炳諸史冊咸父繼之刻意好修與季父學使公爭衡不朽之業蓋海內望族無出其右而咸甫逡巡挹損放絕世務咏言屬文而外下帷扃戸即家人罕見其面間一出游峰泖間惟與漁郎樵父洒雲嘯月而已曩游兩都吳越盡紀山川之勝今春意不得復爲黃山白岳之游新安

國家圖書館, NATIONAL CENTRAL LIBRARY, TAIWAN, R.O.C

故多大賈。賈噉名喜從賢豪長者游。游者至。車騎供帳甚都。故客往往舍山而趨市。甚有羈棲經歲。裹橐而歸。問其某山某水有嘖不能吐一字者。而獨咸甫則否。否不見官長。不借郵符。不通姓名家世。即猿鳥且不知爲小馮君。彼噉名者。得而跡之乎。咸甫惟不與俗兒作緣。往來吟眺。皆能使三尺藤六寸管爲政。今其記具在。流便爾雅。眞有柳河東蕉岩山之風。非近世游客所敢望也。咸甫著作播文苑中。無待余言。余愛咸甫之游。以品勝。俟異日咸甫桂冠神武。結禽

尚五岳盟。不佞請從而後矣。

國家圖書館 NATIONAL CENTRAL LIBRARY, TAIWAN, R.O.C.

紀游稿敘

余之遊于方內也潛若拳龍倪若拱鼠矣至于徜徉山水徵露本眞拾松毛鑿泉脈甚則跳梁巖澗飛行樹杪遊侶嘲爲野猿孤雀余不能解每欲勅斷家事一了名山之緣蝯鼯螺鉢招尋名勝採秦人之桃花拭湘娥之修竹庶幾激觴道機開豁醉夢未之吾黨莫副斯盟友人姚汝觀性故豪宕狀亦修偉所謂魁然丈夫者也方十齡從尊人龍山先生賦月下黎花遂能步武已復從婦翁中岳成公遊多讀異書稍長

國家圖書館, NATIONAL CENTRAL LIBRARY, TAIWAN, R.O.C.

而交謹者半天下士詩目有名居恒歎曰男子挾弧矢而之四方不能裹足閨闥作鬚眉婦人也吾視五嶽直螺巖之賓耳頃者暮秋從武林浮錢塘邊巡山陰道中歷禹穴秦望登招寶蛟門伏龍諸山所至舉酒悲嘆掃苔拂石墨爲淋漓余不能從也歸而讀其詩品奇分勝互奏清音抑咏數章衆山皆響可謂籠天地于形內措萬象于筆端者乎昔昌黎游華岳之巔度不可下乃發狂慟哭而欲縋遺書爲訣王玄帥登蓮花諸峯至約寺僧以烟棗爲信古人之艱于游如此今虛懷觀道不杖不屨千巖萬壑縮地于掌睨之上使汝觀詩益多則余之臥游者日益廣昌黎諸公聞之未必不噴然自喪笑余之坐馳也

眉公先生晚香堂小品卷之十三終

眉公先生晚香堂小品卷之十四

雲間陳繼儒著

賀敘

賀新叅機山錢公大拜敘

今

皇上好讀史書事事臨摹古人焚香告　帝手拈六相于金甌中吾鄉機山錢公特膺首簡歲在戊辰正屬龍飛紀元之始

聖人在上時乘六龍以御天錢公應之矣往公侍

國家圖書館, NATIONAL CENTRAL LIBRARY, TAIWAN, R.O.C.

眉公先生晚香堂小品卷之十四

雲間陳繼儒著

賀敘

賀新叅機山錢公大拜敘

今

皇上好讀史書事事臨摹古人焚香告　帝手拈六相于金甌中吾鄉機山錢公特膺首簡歲在戊辰正屬龍飛紀元之始

聖人在上時乘六龍以御天錢公應之矣往公侍

國家圖書館, NATIONAL CENTRAL LIBRARY, TAIWAN, R.O.C.

神

熹講幄威儀凝重音吐安詳左右睨而指之曰此太平宰相也乃廷推兩格于鄉衮褫奪再忤于權璫公閉門謝客嘯同寒蟬幾冷春明之夢矣

上忽遣使者敦召公于田間公雖謙讓未遑而雅意亦欲陳子一言之贈于是親友彈冠者徵以詞昔王文成告楊邃翁云君子之致權也有道示之無不受之量以容其情擴之無所競之心以平其氣神之不可測之機以攝其奸形之必可賴之智以收其望此言似矣而非相臣之大根大本也根本何在曰清是已公生平狷潔自好未嘗先容於許史厚援于金張拔自

宸衷起家最稱粹白甫聞命即日榜示司閽四方士大夫遣賀者納牘反璧秋毫莫敢涓公皆及途望廬而返公根本既清近能使一鄉慕霍不采遠能使百僚心神俱肅而何以權爲哉相臣府權其說始于鮑叔曰管仲之爲人也能不失國柄而後乃發于王文成文成恨瑾焰甚張相非權不能克亂今

上奪威福之柄于婦寺之手以還之閣中又奪閣中是非之柄于稱功誦德之口以還之新執政救時者不敢權亦不必權惟有以公之清恕助

皇上之寬慈以公之清約助

皇上之節儉以公之清坦助

皇上之平康以公之清鑒助

皇上之精明以公之清謹助

皇上之兢兢業業舍一清而外豈別有謬巧卓詭之相謨哉即目前忠藎未盡褒鄶謫籍未盡延登譬諸天地陽春之候草木怒生石可壓乎魚龍怒飛水可夾乎特俟公入朝面陛密密挽回調衆憤釋羣疑雲霧不待噓而消日月不待揭而朗風霆不待轟而疾得人者昌順人者祥人情平而天下靡所不平矣或曰剝復初交談何容易而余獨謂公之救時無難者有故公之清非脫粟布被纖嗇不近情之謂也清于家如晏平仲之三族萬石君之子弟司馬君實之僮僕何待公而始謳勑也清于朝如子罕之玉楊震之金鐘離意之珠璣何

BIBLIOTECA NACIONAL CENTRAL LIBRARY, TAIWAN, R.O.C

待公而始謝絕也無欲自無猜無猜自無黨無黨自無爭無爭自無事

上嘆曰爲君難已得公何難也公亦稽首曰爲臣不易今得事眞

堯舜曷爲其不易也君臣相遇心跡雙清亞相可上相亦可鹽梅可薑桂亦可行直道之三代可法成功之四時亦可而權何與焉大抵宰天下原有正局全局未論任先論清清人之所必不能清然後能任人之所必不能任塗最夷術最簡公已預定于文正秀才之時武庚初出茅廬之日矣況

上且駈除穢濁以待公地乎人種而我穫之猶曰人所貽也

皇上穫之而公食之可不謂天授公哉吾故曰公之出而救時無難也

賀福建大中丞南公盪平紅夷敘

天王神武震叠百蠻凡日所出入之邦皆納貢獻琛罔敢有越厥志自遼黠告警內外單空大中丞南公節鎮閩中深維調慕飛輓之苦絕口不忍言兵一切與吏氓綏靜休息爲主會紅夷抄暴海上勢難復逭天誅公曰此夷高準骫眼赤髮種落名號不載職方部中舌人未嘗譯而問焉者也邇來借市爲名剽漁劫旅城城彭湖者三載于茲福興漳泉之咽喉梗矣前商公遣說士傳諭旋去旋來觀井負嵎桀驁自若

國家圖書館, NATIONAL CENTRAL LIBRARY, TAIWAN, R.O.C.

蓋夷所恃者有三一曰巍艦其高如山其鶩海道如地一曰巨銃長丈有咫能毒人于二十里外一曰堅城城則孤懸島中艦則環匝城外以火器爲長技以酋長高文律爲腹心以奸民洪燦仔池貴等爲耳目以倭奴畨鬼爲爪牙橫行四出莫敢誰何彼直鸚鵡視我度不能出沒風濤擐甲死戰耳公赫然震怒誓衆擣巢夷遣燦貴等賫書至獻畨鏡夷鳥獻珊瑚明珠公笑曰聖王不貴奇貨不寶遠物蠢爾小醜敢挾珍玩啖我乎焚賄斬使無市法亦無撫法夷乃入犯中左以犯我師公密授諸將吏方畧鈎致二夷艦焚其一燬其半鹵斬六十餘級生擒高文律以歸菊妖黨雖殄寇穴尚存公遴選千三百銳士募漁師佐之夜濟中洋突入鎮海港烟焰翳天呼噪震地前茅後勁分路夾攻又張左右翼直據山椒壘石爲城以瞰動靜而令遊兵尾擊之犁沉之忽見十三艦海外揚帆而來夷可二千餘倭可百餘勢復張甚公檄水陸並進更番火器以擾其營啣枚犄角以斷其援樵汲不通聲耗不屬外艦猝不得泊則孤城力不能支夷

國家圖書館 NATIONAL CENTRAL LIBRARY, TAIWAN, R.O.C.

始大怖請緩師請墮城請還信地請歸所掠商人公姑許以示羈縻而高文律未燬之城樓立遣健兒猱升而上且曳且焚而夷之巢穴一空矣是夕大小夷船悉鳥驚鼠竄而去此甲子七月十二日事也功成以後公區畫善後事宜不欲上俘宣捷識者曰古戎夷不恭則必戮之原野肆之市朝即水西東省毛將軍具有近事械送闕庭況夷隣浙有鑛盜粵有灣夷相望有日本暹羅琉球諸國伺釁觀變恐生戎心此不當宣示遠近一張我武之維揚乎露布馳聞

天子御門告廟優詔敘勳各有差初紅夷發難或云許市便或云聽其往來粵閩間便公決策進勦威之中流則裴晉公淮蔡之斷也浮一葉之舟破萬里之浪飛渡金門躬提桴鼓則祖逖中流之擊楫也入虎穴焚烏巢兵法所謂以水攻者强以火攻者明則王濬樓船之水軍也兵衛甲仗蒙衝遊艇走舸之屬不請內帑不耗縣官金錢纖悉從部署節省中來則陶太尉之竹頭木屑也撤其壁壘燔其寶貨則張奐之馬不入廄金不入懷也來則拒之去則勿追談笑指

[redacted] NATIONAL CENTRAL LIBRARY, TAIPEI, R.O.C.

揮戎索在手則武矣之羽扇綸巾也膚功既奏公遜之文武將吏更推本于前中丞商公直指蔣公辭封避賞則大樹將軍之不伐也公非惟不有其功并不有其寄名華冑剛經百煉氣備四時遠夷憚其英風諸執事服其德度詩云赫赫南仲玁狁于襄其公之謂乎是役也行且盟河山胙茅土旌儒帥勸勞臣而雅非公之志也故福郡守陸公等徵文琢石敘公之憂勤機畧如此若夫摩崖天齊可銘可書則有當代立言之君子在

賀青浦其山鄭侯榮封父母敘

京山鄭使君宰青谿凡三月肅迎兩尊人至不再月又迎　封典至白晳朱衣搢笏馬上自郊徂邑塵幢笳鼓而前導之使君稽首而　闕謝邑人懽譟擁觀者以萬餘曰鄭使君官可及年少不可及也又曰太公年甫壯遂邀

天子之寵詞又適在于令此二百年曠典異數尤不可及也使君少年能驚憚悍奴老吏又能悚服士大夫之者舊而賢者顧謂余曰濂洛書申韓決似不足

以治天下莫若善推其情而設身處之蘓長公之文妙在得情乃理縣諸也念青谿貧凡有兩造不遣隸勾攝遣伍伯如期即止不株蔓不旋延直訊數言洞見其表裏毫末如法即止贖鍰榜之縣壁明示無所取如案具即止徵賦以新舊熟荒爲差等如額即止使者之厨傳供帳不敢過益亦不敢過損如禮即止其他文學孝秀以秩奏爲從容談說理解而賑則籌燈讀書即嚴寒奇暑永夜不輟聲其文自開自闔自靈自異不隨世笑啼其識度淹雅冲夷絕無恢浮纖

BIBLIOTECA NACIONAL - ARCHIVO Y BIBLIOTECA TAIWAN

岸不下人之色操此治邑積而至上上考以疏榮其親度何難者而交口豔羨之何也夫　國家設封爵鼓舞忠孝內外吏皆緣人情而推之然非三載最不獲請或挂彈駁不獲請或臺劾薦而中兀之不獲請或遷除驟而格于令甲不獲請或不及與朝廷吉祥善事不獲請他人所難鄭使君得之獨易又得之永下車未奏滿之先此同籍東諸侯所不敢望也吾嘗嘆白頭上衮偃僂政事堂抑五道黃昏文書內恐獲譽于宮府外恐見詠于少年此爲親地乎抑隱恐爲

子孫丐蔭地乎夫子而孫孫而至于耳孫謂目不得見而耳聞之也與其經營數十年後不可知之誰何人何如鄭使君及身而榮父母又何如及父母之見在而以半通之綸三釜之養百拜而庭獻之爲快哉使君曰子產相鄭羨棠不生鴞梟不至今我青谿之治何如爲吾年雖少視子奇十九治阿周公瑾二十四而經畧中原則已老矣早掇一命以榮親寧竟僕始願乎區區之願懸三無私待民懸三不朽自待少而壯壯而晚度必大有所建明以報我　君父者而今遂引美言見市狗賀之早也陳子聞之曰鄭使君不恃早達而期晚成徵庭訓不至此英雄謹于末路國手審于收局松栢撐漢雲霞竟天皆以晚故也而又何疑于使君父子吾且以晚節晚福卜之矣

贈內史杜南汪公奉使五方敘

新安杜南汪公儀範岸偉深沉有大度績文濯行何太宰聘修銓部志志成典核精麗拜文華殿中書舍殿工典新催督綾紗薛司空心屬公推轂之遂有是命出使吳越閩楚豫章間公至松見郡邑長而後謝絕供帳觴飲及一切徵逐之煩但杜門避暑而已上下樂其不擾爭挽行帷而公以

王命不宿別陳子首途徵一言為贈今天下無地不難無官不難公上迫　簡書功令之重下憫民間疒

國家圖書館, NATIONAL CENTRAL LIBRARY, TAIWAN, R.O.C.

柚之空心口齟齬文牒往復此役良非易易而余獨私爲公幸之夫詩詠皇華咨諏謀度爲王臣出使而作也男子始生懸弧矢于門庭以明丈夫有事於四方也今公以才能奉使而當丈夫之壯游前有輿後有騎所至兵儈曹伍續食郊迎既不煩躡屬扶笻又不煩伐山開道採奇吊古見之謳吟詠歌豈必羨丘壑之謝幼輿圖壁之宗少文哉一快也公負好古之癖凡遇經畬史藪以及竹簡韋編靈文秘檢之屬生平耳目所不經見者皆得從容購訪而抄錄之以廣

笥又兼行秘書其載籍幾與張司空李鄴侯等二快也吳越閩楚豫章皆人材文獻所自出其間多名卿上衮潛夫大儒公加意延攬以展其識荆御李之誠小者資切磋大者告之當事以備 朝廷異日緩急用不勝彌生之懷刺張敞夫之夾袋乎三快也古人有言人生無他願願讀盡天下好書識盡天下好人遊盡天下好山水夫盡則安能但身到處莫放過耳南柱公此行庶幾足以當之無負

王命并無負異人異書好山好水覩嚴先生州有九

HARVARD-YENCHING LIBRARY

遊其八相去不遠矣公歸以五方游記示余余嘗敘而行之以告夫壤蟲而笑黃鵠尺鷃而笑大鵬者公其快余言否

賀郡司寇毛公三載奏績敘

昔者王烈陳寔以義行聞太原潁川間諸有爭訟曉譬曲直或望廬而還或至途而返甚且愧而請曰刑戮是甘乞勿使彥方仲弓知之及宋洛陽而猶有懼司馬溫明郡先生知者夫諸君子弟不過獨行處士耳今郡國長吏之化其權重于處士而諸逢掖之遵禮蹈義行已有恥豈忍遽出潁川洛陽細民下然畏彼而不畏此者何也則刑設而禮不足也郡司理毛公三載奏最先後積臺使慰薦剡牘以數十計皆交

口誦公有大體有特操有沉識有兼才遠近歡慕絜平亭而余獨雅重公摯摯文學斷獄引經非近代名法家所敢望者夫古者禮與刑相爲表裏辟雍之設上賢以崇德蕳不肖以紬惡士不帥教者以告于王王親視之國之右鄉移之左國之左鄉移之右甚且移郊移遂屏弗與士齒蓋議禮則刑後之議民則士先之子產鑄刑書而不忍毀學校者正謂刑以絕中人而禮以閑君子士君子若有廉耻重畏法之意父詔其子兄詔其弟朋友詔其曹偶老幼賢愚更相

告語以足不入公府終身不見大吏爲吉祥善事而刑不足措歟輓近士不古古所謂望廬而還及途而返者今且履相嚙于郡邑之庭里父老謹畏者竊竊指之曰夫夫也鄉校之雋也而所爲若是子與毋而在必且更徙而去之宓子賤父事兄事者五人姬公吐握執贄而朝者百人度一切閉門謝之矣毛公嘆曰此非士之過也有司一有輕士心稍可緣飾吏治者輒搖手不復道而法吏則去士更遠即庭謁形神不相親而余獨否否公以名經術起家分校闈棘海

內經生爭誦式之如漢推毛公而公又雅意人才羣諸髦廩之宮而時上下其文家被寵者湔之奪不能治家人產者助之其風習太甚者條上當路敎誡之又捐俸及贖暖以新學宮梓文正集創烈婦祠蕆奇擢秀之外輔之以彰敎化俗其意表甚遠故士民之歌而誦公不減子產而其畏公知更甚于畏彦方仲弓邵先生之知也諸博士曰善必子言信而有徵請以是賀公并上之司封氏

贈味澹康公敘

江右味澹康公由瑞安調劇嘉善邑赫然著卓異聲得　制詞甚嫩武林二陸走雲問徵文陳子以賀公曰是中表兄弟張如斗如藩所轉屬也陳子曰浙中多魁人巨公不他屬而徵之山澤之癯者何二陸曰吾嘗讀康吳蒙先生導義一編而異之其敘則子也子無辭初萬曆甲申康公試童子科值雲臺張公爲太守公臨試糝飲不入口力疾草二義納吏人手太守望見訝曰弟三題尚未下生竟曳白去耶追之反

讀至柳下惠少連降志辱身篇曰逃天下者與天下絕逃天下於天下者又與天下同太宰捐案曰奇士也奇士也更試之文立奏則又奇抵暮還署袖其文以示二陸發令讀上日即之超之越也又傳玩其文於逢被縮紳間特拔爲冠軍於是曹耦物色公者滿戶外初則疑信參半已而心口無異詞聲價燁燁矣丙午舉于鄉張公傳兵淮陽聞之酌酒相賀梓其文以行比南宮下第公歸內愧邊廵不敢謁第遣尺書報聞而張公已預勑閽者康孝廉至亟爲通不得已詣門張公傾身相接款飲數日慫慂勞彌至及已未成進士張公先已游岱矣四歲藐孤一棺淺土登龍無客庭雀可羅公千里專使捧襥否弔公哭詞凄絕迨公宰嘉善謁臺察于武林過張公家唏噓償奠日胙幕饑舟師門夢師肅衣冠坐郡堂余青衿長跽師正色曰子文字中是非未定某對曰如某卷是非已定矣旋夢覺南頰猶有淚痕因執手潘兄弟手俯仰熟視者久之修世講禮而退里中環聚擁觀者空街涸巷莫不嘆康公高義而且服張參知知人能得士

也公與王藩握手不忍別謀之楊公仲堅欲携藩教之官署中藩難於去母中止又爲王之孫復規進取至於亟問亟傀則又僂指難數矣公嘗言苦心制舉時火候適到非遇知已不能自信即意興亦不能自豪楊仲堅劉抑之兩公難嘗揮一羽毛垂於解弢掣轄遠縱霄漢載我以垂天之　　以萬里之風獨張公一人耳大丈夫落落塵埃苦無根蒂低頭蹋舂知遇實難故昔人感知報恩有如姚泓之省疾拜於床下者有如員半千何彦先成服畢喪者有如孔

璠上書請溢請旌廬者而末世不祥甚則攻座師彈舉主逢蒙之矢加于平生特達之眞知而不顧天下非笑者是皆康公之罪人也呂氏曰說義不稱師命之曰叛君子不與交友賢主弗內之朝司馬溫公曰背師賣友之人爲子必不孝爲臣必不忠旨哉言乎使世而皆康公若也翟公不必有署門書劉孝標不必有絕交論在三之義揭日月而明中天其關繫世敎豈細故哉若公三載秦最則兩邑之口碑後先臺察之薦牘故在不具書

HUAGUANG MONASTIC LIBRARY, TAIWAN, R.O.C.

贈御醫何承雲敘

士嘗言不爲相則爲將乃醫則二者多兼之相壽國醫壽人心相等也三軍五旅帥而委之將四肢百骸帥而委之醫任相等也相調陰陽將制中外醫參虛實功相等也相者制治于未亂將者圖變于預設醫者知徵于輳理智相等也夫醫一技耳今且與將相埒短長而共低昂得無重哉余嘗心慕乎承雲何公之醫也公克以醫世其家家有藏書咸禁方奇經多秘弗傳公受而讀之裁以己意核以古法術益精良

國家圖書館, NATIONAL CENTRAL LIBRARY, TAIWAN, R.O.C.

而公之名日益顯于是起爲景藩御醫聲馳吳楚間未幾南歸而鄉之扶疾而賴公以起者戶滿屢矣四方請學者車塞道矣公不問貧富遠邇求即輒應投即輒中故上自薦紳先生以及細民之家每見公必拱手加敬稱仁人云庚辰秋余抱病三月幾與鬼隣而復值母艱內有哀痛迫腸外有虛熱攻體時命大諺謂當已耳適余恍惚中若有以公告者當是時余本識公也及公至按而視之洞燭如白日投藥試餌應手而愈故自今循頂至踵得與有生之樂者夫孰

非公所賜耶然則公非直與將相等也有將相不及公者三將與相位尊驕倨每倚富貴而羞貧賤至疾苦不相聞而公以藥石惠及于匹夫匹婦其不及公者一也虛縻爵祿執空文以網主上無所稱塞而公視人若視其身治病若治其家德不望報報不厚責其不及公者二也將相不賢或巧攖善類陰螫豪傑以快私意而公于賢士大夫保恤調護畢其技能有扶植上人之心焉其不及公者三也是三者公得以施于一鄉而不能施于天下與日不肖者倘有進則

請法其意而廣之。公借其術以醫不肖之身。不肖借其術以醫天下人之心。庶幾有以謝公也夫。

送黃學博轉海州學正敘

古稱吏隱者。始于東方生。生以歲星游戲人間。僅與諸臣駢肩執戟浮沉俳優中。即日索侏儒飽。亦不可得。雖然。社肉猶堪劒割。肉盡而事神仙。辟穀之術。尚能却長安眾以老。今葦轂下食大官者。無不指金馬門爲吏隱地。乃進賢冠。風塵不少矣。果足觸途動櫻鱗甲。五十雖貴。不幾抉明月而彈千仞之雀哉。余謂爲吏者擇隱地。莫若郡縣師儒之臣。所謂潛見半之處于季孟之間者也。栢蒼樓巖先生。禪御史公家教。

國立中央圖書館 NATIONAL CENTRAL LIBRARY TAIWAN, R.O.C.

以國士稱晚而好古彌銳益與時調多左於是縱讀
天下異書交天下異人凡一切軒冕及苛細瑣尾悉
棄而擲之六合之外曰長安藕絲孔耳豈能着我羶
眉丈夫吾聞博士有卮酒請借作蓮花座益登壇揮
麈稱弟子卽者再而始授席華亭公之師華亭也名
理則平叔避席博物則公孫僑膠齒談經則匡鼎解
頤五鹿折角不言躬行則蘇湖闖洛請君之畏友使
人意銷鄙吝爲幣則公家叔度所難爲弟者公之來
不再暮迨而叩公之學如飲河退而醉公之德若飲
醇此豈可以一日去華亭哉卽被公以去百里之地
六館之席何不虛左以待乃竟以海州往也公嘗屏
與人訪余池上强余復理故業余曰子大夫皆鷄鶩
之腊孔雀之脯也而余以蔬筍衆鮮濃肥甘中何所
不可公笑而出公今腊脯乎蔬筍乎二者不可得兼
公中處而兩得之信乎公之善擇術也公卷其神龍
之性馴而豢一博士之祿彼且狎諸生爲海鷗覩長
安若腐鼠千秋者名五斗者酒吏隱雖貧猶强于東
方生索飽不得者耳東方在且掛冠金馬門舍社內

THIS IS FREE NATIONAL CENTRAL LIBRARY, TAIWAN, R.O.C.

還就公首猪盤矣況海州故仲尼遇剡子處其俗淳古又多白雀公擧帷橫琴委蛇而談先王之道天青月明有雪衣翩躚舞而欲下者又安知非華亭之雀也耶公去有新詩如秋水編峰泖記者其盛以古錦囊勑是雀即以寄我

賀光祿虞澗潘公暨配楊孺人七袠雙壽敘

往光祿虞澗潘公暨配楊孺人七袠遠近走相告壽齊眉耦齒之觴牛酒羔鴈紛集于其庭諸伯仲謂無陳子一言以佐觴雖鐘鼓沸天鞍馬照地猶之閭巷之壽其親也于是過白石山徵之陳子陳子曰江南屈指聞人聞家推海上潘氏恭定公解綬歸日與介弟逍遙綠野間如二疏九老者流而方伯學憲率子姓捧匜奠斗于其後一時稱榮壽無兩今更三葉屋六帝而虞澗公繼之說者羨潘氏有壽種而余獨羙

© NATIONAL CENTRAL LIBRARY, TAIWAN, R.O.C.

公有世德有世教故也公承益州慶陽兩先生後門列車輪床堆印笏顧能醇謹肅括以孝友教家以恭儉訓族凡朱門之鋒氣翔態黃口之怒馬鮮衣悉鋤治而淘汰之恂恂如寒書生古田畯又如羲黃以上人物舉之不喜激之不怒于之不厭負之不恨困之以疊役加之以橫征不求解有司不駕禍他氏而楊孺人又以精心善氣迎之檢田廬部錢穀潔賓祭締婚姻程督羣子姓夙夜不遺餘力或出佐巖郡或入典大庖或以明經超貢于王庭珠林玉笋國寶家駒非其文孫即其快婿無論吾松諸名甲閥莫敢與公雁行即古來鹿門共隱鹿車共推有如公夫婦之壽考顯融保世滋大者耶子丑以後瑞焰薰灼每讀王子騫天上無愛人間可憐之曲往往為之踟躕而嘆今

新天子乘乾開泰不動聲色拔禍本于泥根固蒂中向來無限名公卿顛倒榮辱如反覆左右手而公與楊孺人以偕老遇昇平拭目

聖主之龍飛柳掌後人之豹變永山不倚熬焰不趨

皞皞熙熙幾忘其老之將至豈非人間大吉祥大愉快事哉余七十與公同遭際聖明又同公有意垂訪余山兩人當轟飲加酌跨驢向北而笑不令吾家希夷翁獨享太平之樂也楊孺人聞之亦爲莞然滿飛一觴否

賀胡玄渚先生姚孺人偕老敘

余嘗纂二十一史之隱逸并及文苑孝義方技中之卓行者合爲逸民史四十卷始自吳泰伯斷自勝國倪元鎮而止因欲續取　我明高士彙爲續史而國乘不盡書郡乘書不盡實山林之政益寥寥焉近與沈公路交知海上有玄渚胡先生其眞逸民之流歟先生少好古綜覽該博精研于六書聲律二十爲諸生聲籍甚五試輒蹶今且老謝去逢掖以笑歌吟咏爲樂婦姚孺人能安先生貧苧衣艸蔬泊如也庚

國家圖書館 NATIONAL CENTRAL LIBRARY, TAIWAN, R.O.C.

子先生與姚孺人皆六十賦詩以見志雅自負于冀鉄耕野仲子灌園者士大夫爭傳誦之並有和章余未識先生願想其風采義味要亦去古人何遠余嘗記父老言三四十年前儒者負奇不售退而閉門授書訓子整俗雖白首有可觀者邇來士不得意多喜游游多在燕邸公卿間蜂還蟻往塵土掬面甚有遺簪喪屨顛躓而歸者其一二游道小康輒津津誇示里中兒或轉擲于格博酒食卿邪鮮怒之費不頃刻洗手盡矣以此自悼自咎自笑自罵繼之以涕洟悠

詘神情忽忽不知作何狀此詎可令胡先生見也先生竹牀土剉蕭洒自得據梧而臥擊木而歌歌聲如清球古瑝姚孺人以機杼韻之二子以咿吾和之無論身不闖城市即夢亦何嘗識金馬門哉宜公之貧而壽壽而康也余視公尚壯未五十蒜髮蛀齒衰相已現反顧生平精神竟鬼從微細中夾帶流注者不少往歲築臺小崑山近復薙艸種竹築室于天馬之陽凡以爲避喧練俗收拾本分事也有如公携笻負書一顧余兩山中相與證長生難老之術松花一盂

清泉一瓢。當以相供。併虛遜民史數行。留以續先生何如。

國家圖書館 NATIONAL CENTRAL LIBRARY, TAIWAN, R.O.C.

國家圖書館, NATIONAL CENTRAL LIBRARY, TAIWAN, R.O.C.

TIFFEN Color Control Patches © The Tiffen Company, 2007
Blue Cyan Green Yellow Red Magenta White 3/Color Black

國家圖書館 NATIONAL CENTRAL LIBRARY, TAIWAN R.O.C.

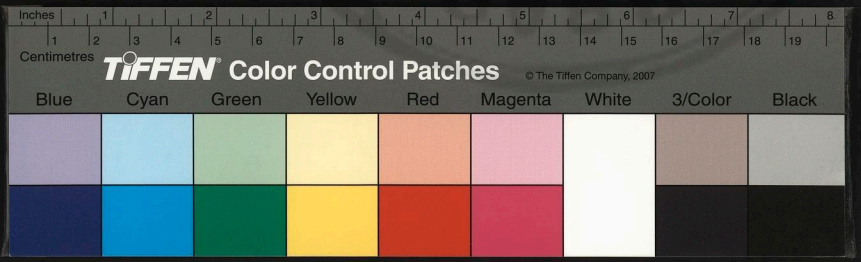

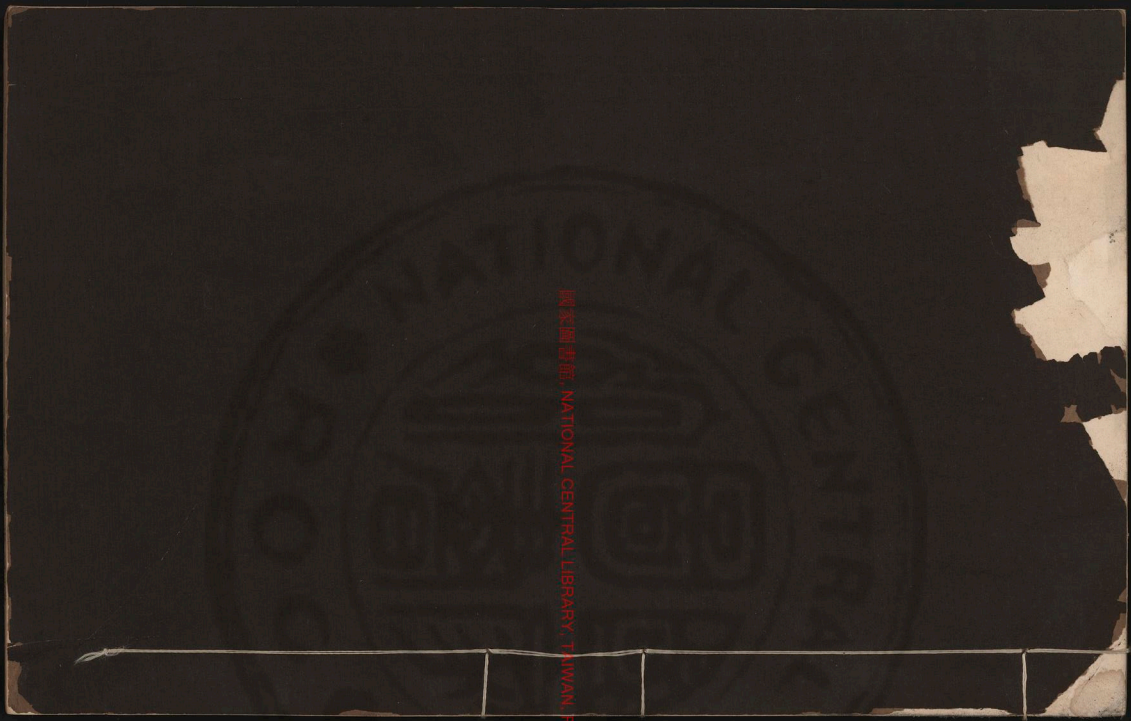

國家圖書館 NATIONAL CENTRAL LIBRARY, TAIWAN, R.O.C.

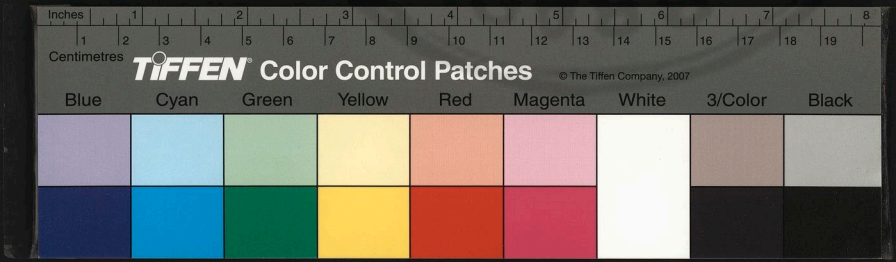

國家圖書館, NATIONAL CENTRAL LIBRARY, TAIWAN, R.O.C.

3966161 v.9

國立中央圖書館藏

眉公先生晚香堂小品卷之十五

雲間陳繼儒著

壽序

大宗伯陸平翁壽言後序

吾鄉宮保大宗伯陸公。天子凡兩賜存問。其九十恩數視前加等。萬曆戊戌六月。專遣中書舍人。以羊酒采幣存公于家。一時士女。傾城罷市。至壻食僦屋往觀。公率大行伯達君以下郊迎使者。公輿而出。騎而入。金冠緋衣。白眉黃髮。瑞笏馬上。顧盼凝遠。從容

國家圖書館, NATIONAL CENTRAL LIBRARY, TAIWAN, R.O.C.

炎暑中灼然有童癯之色可卽也　詔書在門公虎拜稽首事竣則命元孫景元以笏童趨謝　闕庭上以敬謹嘉公又以齒德俱尊優答公　朝廷求舊憲老之典可謂極矣伯達君手錄　玉音及鄉士大夫之姻于須者彙爲壽言一卷公謂　王言在前禮不可以序乃特爲某記一言于末簡余生晚猶憶鄉父老言公辛丑會試時有太守王公華者夢入帝庭庭下數百人羅拜口稱善人則公姓名也覺而召公之婦翁李問之李對曰某生平不苟而已是年遂以

春秋魁天下入館后會鄉衮同朝數數引歸自後新鄭江陵虛揆席以待而終不得籠公公九十餘距今辛丑又垂一甲子矣儕仰今昔凡與公出入諷議聯鑣並笏悉當時號稱一代偉人名位姓氏如雷如霆後先參差落落與晨星俱盡而公齒髮不衰聰明如故每談前事短言可以書紳長言可以補史使對公者竟不知其爲四朝以來人物卽少年晚進公目擊其蕪枯而歷閱其陵谷滄桑之候又不知家凡幾人人凡幾世轉瞬六十年棋局屢更國手顛頓其神閒

NATIONAL CENTRAL LIBRARY TAIWAN R.O.C.

氣定不着而常勝者獨公一人耳公未嘗典一正考然海內正人君子皆知以公爲師亦未嘗授一世蔭然舉伯達君最晚而以進士歸養者十年餘又最孝且賢公淡中得濃老中得嫩雖蒼蒼者有意于調停輻輳之亦由公見道明取數寡生平不苟之行通於神明宜若是之壽且康也公阿羅相輔以神仙骨天神福約以儒者風故無貴賤皆幸見公而不敢望公無遠近皆祝公而不能悉公即載在壽言者特澣渤之一勺泰岱之一石而已雖然古人有云人臣上讚

令德則勒于家廟之尊罍下敘私情則書于宗塾之碑版今朝野之頌禱于公者抑何其洋洋灑灑也敢弗記諸若其稍可以報公則今諸山有紛像龍潭有專祠與有頌國有史或公之所以壽而不朽者與而終亦未能言公之萬一也俟百歲當更筆而記之

壽項孟璜太史四十敘

吾友孟璜項太史以甲寅四十矣社兄弟酌大斗壽之堂孟璜謝曰蕘學士文章徧天下而集中壽言不少見徵文侑觴非古也陳子曰三百篇頌禱之詩十居二三春秋卿大夫聘問諸國輒賦詩飲酒以爲壽盍論小年大年哉孟璜僅四十其胸中包絡古今之書幾萬卷其目中歷盡菀枯譽誹向背炎凉之態幾百變益年雖少而文行則叅酒也衡量裁鑒則老尊宿也孟璜不觴則誰當壽者孟璜亦笑曰我嘗攬鏡

© 2012, NATIONAL CENTRAL LIBRARY, TAIWAN R.O.C.

自照視渭川叟則誠少若以視周郎二十四而經略中原則太老矣諸君不我觴又誰當壽者雖然非我志也江南卑濕四十早衰吾嘗心憐梁武之言而不意身遘之益少而成名長而冉冉林藪者且數年矣陳子曰寧惟孟璜昔君家小司馬少溪公負經世之畧與江陵抵吾歸玄池公勒兵薊門脫叛卒數千人於死地竟未及通顯而止憐才者如春風拂面便消忌才者如嚴霜一寒透骨項氏之不遇也獨孟璜也歟哉今孟璜知命待時闔門養重非異人不迎非異書不讀舌記而掌錄朝修而暮纂豈特水天貴人無此精專即蘭臺石室之藏恐未必見此秘籍耳悠悠俗目不盡知孟璜而孟璜亦不屑求知於當世書癖以破岑寂酒癖以破牢騷好古之癖以破俗韵其他非為德於鄉則節口量腹以緩急其族之貧者雖客至囂恥歲詘索恥勿問也方今中外時局以爭殷之虎而角戰野之龍以雌黃之口而灑玄黃之血明哲君子非學申屠蟠則徐孺子耳假令孟璜而處今日既不願奪捷走險以挑時釁又不能庸庸悶悶為無

口瓠不鳴蟬則何如櫳書南面高臥北牕之爲快也子瞻遷謫時當海舶過風如在高山上墜深谷中長希恩放歸里得款段一僕往來瑤草橋便如極樂國古人功名仕宦之際乃如此今孟璜家食之樂不啻過之而況著書日益多清名日益著幸而遇爲晚年之藤學士不則猶勝窮山瘴海萬里未歸之子瞻孟璜安往而不自得哉美酒速飲而無咏積薪在高而先焚蠙蚌必申鵬息必飛孟璜尚四十盛衰倚伏名位未可量也於是社兄弟斟酒起爲壽大笑而別

壽玄宰董太史六十序

甲寅春王之十九日太史玄宰董公六十矣遠近束錦羞璧謀介壽於公而公預勅門者無內客無獻廷實曰我將與陳子採梅山中或放而至於三泖五湖犢車漁舠不得而跡也而華亭侯鄭公則謂陳子曰吾師他人辭而難辭之子子實習我師盍爲我屬一言以佐觴某與公少有惠莊之契晚而相期爲楊許碧落之游而未有以應也頃公雖六十神明壯旺如三四十許人其名方噪於啓事而津津於有道賢士

HARVARD-YENCHING LIBRARY

大夫之口中外想望公者卽東山不出洛下不相而班孟堅蘭臺范蔚宗之詹事則公舊物也而公意獨不爾嘗謂余曰吾曹無他覬博得一活勝人足矣余曰公有三無筆下無疑眼中無翳胸中無一點殺機此三者皆公壽徵也公大笑以余爲知言而自余以外亦鮮有能盡公之奇者公科第高言語妙天下度無可一世而寒生晚進操秕竭公至與之衡禮順流而談無所忤亦無所揀擇則甚奇或一餉而接數士一日而發數十函書緩急乞覓多恒順如意以去則甚奇端居則神游四海廣坐雖鐘鼓磬筍絲肉雜奏湛然如不見不聞則甚奇自禁近出爲藩憲落落幾十五年瀟灑咏歌如平生而無怨誹不自怡之色凡邇來路岐而徑捷者公差而不恐爲也則甚奇不禪而得禪之解脫不玄而得玄之自然不講學而得學之正直忠厚則甚奇揮毫掃素簇簇如行蠶閃閃如迅霆飛電山僧遞民卿得之而上相巨卿豪富戚欲乞公尺寸而不可得則甚奇書畫出公手無十一而借名衣食者共贋筆往往牆傳於輦轂流通於外

TIFFEN Color Control Patches © The Tiffen Company, 2007
Inches 1 2 3 4 5 6 7 8
Centimeters 1 2 3 4 5 6 7 8 9 10 11 12 13 14 15 16 17 18 19
Blue Cyan Green Yellow Red Magenta White 3/Color Black

夷殘棋短褐購募餅金當吾世而目見其聲價百倍者惟公一人而已則甚奇泛然受悠然辭泊然若無所事事而晶隣物情之向背與時局之變遷他人累百言而不足者而公片語必快心其事或發於三五年之後其人或隔數千里而遙公輒射輒破的輒斷輒左驗則甚奇公之奇爲文章翰墨所掩而公休休之量斷斷之識又爲才名所掩有如且腕賜環延對便殿其筆下無疑可以爲眞史臣眼中無翳胸中無殺機可以爲名宰相而顧時起時蹶旋推旋阻天祿

之萊蔑而爲名山之副草膚寸之雲公施於二三同志未雨天下而雨一方則吾華亭鄭侯是也夫鄭侯爲衆父而公爲衆父父公之壽於鄉不既多乎公已丑榜最號得人徂名者名不立學道者道不効公乘運委蛇身名俱泰天下以公之文章翰墨比於米襄陽蘇眉山雖恩寵知遇不如而公有元章之悅生無子瞻嶺海之困頓則所謂博得一活勝人公眞饒有之矣而況更有必不勝朽者在也鄭侯笑曰善昔趙綰爲相言師申公帝遣蒲璧惟恐後而申公已九十

PERSONAL USE ONLY. CONTRARY TO LAW, NOT FOR SALE.

餘矣師未艾不敢以此事公但聞公却避觴者行且西出關請學令尹喜望氣而迎公即不爲强著書其姑緩青犢爲我飲長春一杯酒

壽包瑞溪先生六十敘

先生以癸巳稱六十矣庠筒重不敢以牲醴鐘鼓勤其鄉之宗人賓客乃與龍蛇子由而游于峯泖之濱不佞某先生之小友也無敢以俗禮涸遂謀之愚谷子禄公言爲壽而折梅花與山中之鹿以侑之夫先生自舍香郎爲秉鐸憲大夫蓋浮沉宦轍者幾十年吾生晚不能盡知先生自先生之折節而下不佞于委巷之廬及相與就膳修布衣交然後退而少盡其壽先生所謂天下之至人也夫世之尊官長者大較

© 2008 DIGITAL, NATIONAL CENTRAL LIBRARY, TAIWAN, R.O.C.

可見矣非高車大蓋歌舞臺榭爲匹夫匹婦覩則目
捉牙籌鑿三窟以穴子孫而久之辛落于游閒之手
散爲飄風冷烟而不可得夫尊官長者誠知其後之
必至于此曷若放而縱譽于寥廓之野以庶幾哲人
之尊生直爲此戔戔也先生寧靜澹泊超然出于天
際俗籠時局不得而縶之此何足以奇先生而先生
之奇世人不能望其萬一者先生居家孝友子姓凜
凜動遵禮法不失尺寸而先生未嘗并以撿押人則
甚奇賢豪借譽飢寒借色一諾不渝千里必赴則甚
奇平生經國大畧嚴若武庫深若重淵而有時嘿然
端坐曾不知其爲大人先生則甚奇喜與人同功而
至不惜與人同過則甚奇可以廊廟可以山林可以
方之內可以方之外則甚奇進而莊嚴于鄉老之社
退而婆娑于少年之場則甚奇人德之不應或中之
難曉之語必不忍之詬亦不應一言涣釋解衣握手
驩然無忤則甚奇起自名家復起自少年高第爲鄉
祭酒爲邦典型而或布衣葛屨或下車徒步則甚奇
不逃禪不佞佛而能不妄語不宰殺不吝信施不賸

RESTRICTED MATERIAL PROVIDED BY THE HARVARD-YENCHING LIBRARY

兼味則甚奇孜孜爲善自子姓而下兒童賤隷皆化之則甚奇胸中了了明智若神而往往絕臧否含瑕顙則甚奇人以此相加重而不忍以此相加欺則甚奇六十矣而不倦游碧瞳丹輔行無杖坐無几也則甚奇若是者是眞天下之至人也先生蓋嘗以無咎無譽自處以不喪不惠處人以知足知止處造化故有東方生之吏隱而斥其滑有榮啓期之徙而去其貧有白香山之適而無蘭消玉殞之悲有陶元亮之淡而無攢眉白達之若有蘇子瞻之達而無流離放

黜皓首窮海之憂若先生眞可謂壽而康矣夫先生既壽且康則縱游五岳之期當必與不佞野人共之他日山寇田衣長鑱短杖清歌幽嘯而入松花芝草之叢則此鹿且百歲能負而走矣使天下望見吾兩人如龐甥子之從先生者曰此青山白雲東西南北之人也豈不樂哉

RESEARCH INSTITUTE FOR HUMANITIES AND LITERATURE, TAIWAN, R.O.C.

壽冏卿大咸馮先生六十敘

往戊午大馮君元飈小馮君元飆同舉於鄉壬戌飈先登舉朝額手云此大咸先生子也先生繇刑曹郎獻獄豫章豫章無冤民其于公高門之報耶余曰君未聞馮太守襄陽事耳當稅監陳鳳鎮武昌韋緹騎坐襄陽不狐不鼠飛而食人蓋負嵎虎也其間胥衫給事衣緋袍綠者非扇頭養子則大腹長鬚駔市魁鼓作威勢剝剝人物即監司臺使者弟相顧太息莫可誰何而已先生曰襄陽動則全楚動而天下與之

國家圖書館, NATIONAL CENTRAL LIBRARY, TAIWAN, R.O.C.

俱動項者滇以火泰以毒遼以兵閩且窘御史申丞而狎侮之消消江河青青斧柯此其時矣乃密授方畧繡韋緹騎置之法勅市人家投柬薪燔其廬烈焰四起積賄一空道途歡呼如雷震先生緩緩乘肩輿還署課兒讀書不輟聲夙慚憤百計謀竭先生不遷者九年所矣家居孝友削跡公庭官至太僕卿猶貸子母錢爲用寫書小馮君僅搜十金寄之其清絕如此襄陽父老佟說馮太守稅璫事至今面有怖色而先生談笑遜謝曰此曹畏　先皇帝三尺法非畏馮太守也大抵彈論寺人者輒指引漢唐爲証而余謂不然吾　朝不典兵不監軍不參機密不與援立定策不呼翁不呼將軍不佞不王即開採榷稅之役直以老奴下儳吾之差有不法小則餘且逐大則猓且誅誰敢有越厥志者廩廩太阿之柄猓之　先帝而授之子孫故

顯宗奉遺　詔急撤天下之稅使

今上御大寶盡召天下之正人則大咸先生其一已

昔漢元帝欲用馮奉世馮野王迄爲石顯所格廢不

用來璜在襄陽程元振請託不從譖璜言涉不軌唐代宗削璜官流播州不返此皆馮氏與襄陽之已事也先生更

三帝神明之朝又當羣璫見睨雪消之日雖石顯元振輩不覺掉尾弭項以就先生之鉗勒眞英雄縛虎手哉夫天下無事則已有事則元老壯猷舍先生其誰與語大小馮君勑令入治裝同籍諸兄弟置酒春明門內側耳屬車之音矣

壽瑯琊王閬仲先生六十敘

瑯琊王長公司寇次公奉常文苑代興學士大夫擬于眉山兩蘇氏而閬仲以束髮知名早九試輒冠軍海內傳誦其文不去口曰鳳麟衣鉢定屬此君甲午緜明經中北闈榜司寇奉常已前逝而獨王文肅公父子奇重之操木天貴人相待逡巡三十載數奇不前謝選意幕竟歸識者相爲慨然而余獨笑曰閬仲此舉大有識夫以閬仲卓犖命世才俯首而攻時調扛鼎弄丸何所施而不可第精爽稍稍非昔矣即與

NATIONAL PALACE MUSEUM, TAIPEI, TAIWAN, R.O.C.

子彥褰裳匍匐而就計偕馬背續殘夢蝸角戰虛名閎仲其能忍此否鄘瑯司馬以來連圭疊笏長戟高幡門庭世世不乏而身稱老孝廉又稱老參軍謁御史大夫跼蹐折腰需郎官太守俸歸飽妻孥抑何卑也又何憊也閎仲其能忍此否今閎仲置身于不潛不見若夷若惠之間先世之萬軸牙籤付之子彥法書名畫金石鼎彝付之子彥弄幼兒駘蕩迷雄文大篇長歌細律皆綜覈故實描寫情形不妄襲一字不泛置一詞刻成珊月樓稿悉鬻兩先生杼柚而鬻鬻芊芊之氣自覺其秀而可傳恨兩先生未及見之耳子彥美少年精姻經術通達國體撿戒舍人兒每以洞吏庭旁屬戶外事爲可恥閎仲父子相師更有重于公西華之朋友處者家風如是豈必抱甕灌畦之桑榆而就田山之小草哉往者鄘瑯諸君或跌宕少年場或馳逐大人游或談宗或談氣節性命瞠目甚口噉名者尾而隨之予獨窺閎仲口無流涎兩眉蹙亦絕無栩栩羨色卿用卿法我用我法卓識玄覽早已覺于玄黃未血之先進不倚氷山退不墮火宅鄴侯

Color Control Patches © The Tiffen Company, 2007
Blue Cyan Green Yellow Red Magenta White 3/Color Black
Inches 1 2 3 4 5 6 7 8 9 10 11 12 13 14 15 16 17 18 19
Centimeters 1 2 3 4 5 6 7 8 9 10 11 12 13 14 15 16 17 18 19

書仲長園陶令田步兵酒造化悉扁而留之以待閒仲即眉山蕘氏父子未必享此太平清樂也自今以始左手呼澗季右手挽子顒唏秋髮之披肩沐朝霞之拘面優哉游哉但解富有日新以儲攝月樓薯作而已余曩與閒仲煩白負丙午即向白石山前補百毳衲炊三足鎗鈉鈉作牆睡漢久矣閒仲能來一訪我乎我將斫鱸膾尊起爲閒仲壽嘆舊好之晨星顧新髭之如雪三百枯基十千美酒即信宿流連猶恨晚也居然成二老來往亦風流杜少陵此詩得無爲我兩人設耶世路悠悠則請付之洗耳

RESTRICTED UNAUTHORIZED COPYING OR DISTRIBUTION PROHIBITED BY TAIWAN LAW

壽查仍素先生六十敘

往余訪馮茂遠于當湖因識查仍素先生是時茂遠載酒由北郊與先生抑坐披賞晚香堂新帖漏盡抵茂遠別墅燃燭登樓所偕有奇客一日夜徒步六百里有異僧善飲至數斗指禍福多中言語沸發而先生凝然不動如山余心知其爲有道君子也明發茂遠放馴雀一雙往來霄漢田渚間採芙蓉摘柑橘酹酒黃花而別茂遠種梅幾四十畝約春時再游梅下余逡巡未果而先生以今年庚申稱六十矣查氏海

國家圖書館 NATIONAL CENTRAL LIBRARY, TAIWAN, R.O.C.

上右族纓晃四世先生扃戶下帷無錦衣玉食之習出試童子科入與公度公權仲魯葦結社摩壘相攻數枚轍而出晚年厭薄舉子業游心洙泗竺乾之書俯而讀仰而思其稱引指示羣子姓率王文成以上諸名公嘉言懿行淺者解頤深者沃人肺腑溫如挾纊醉如飲醇嚴如畏友尊師有凜然不可犯之色兩季後先歿先生撫其遺孤部署其寸田尺宅孳子母而息之拓貲倍蓰昔悉秋毫皆授二孤遂以名士亢宗同堂兄有繼產先生義不受遜之嗣子其他飢寒

借色吉凶借力解詞紛難借暴於柳下借矢于魯連者尤不可勝紀而先生則逡巡三讓而不任德也所居有龍尾諸名山時時携羣從嘯咏其上洒雲弄月達旦忘歸歲時伏臘過從請父老子弟傾尊下爵飲不入後醉不入先今春秋六十敏武善嗽猶類三四十許健少年隱耶仙耶其洙泗竺乾氏之徒耶先生不欲自名而人亦無能以一偏名先生蓋幾于逃六鑿游四虛栩栩于華胥之鄉翛翛于混沌之譜小年大年吾不得竟之矣先生有甥曰茂遠嚴事如嚴父

今以十月之朔率公慶公權與仲魯諸君子雁行壽先生適當小春風日晴麗釀黃花以爲酒寒芙容以爲裳遙憶人間之樂度無有踰先生者恨余爲客所絆不得從先生拍游其間而藉手壽言以獻俟先生百歲時同遊茂遠別墅度梅花四十畝幹如鉄雙雀骨老能負我兩人而飛矣

壽益吾凌孝子六十敘

武林有凌孝子六十矣王君元建走書白石山徵祝詞于陳子曰凌公閭修士也前請文學博士上兆郡邑長以及臺察舉古德行科賜楔棹旌閭里閭鼓吹聲傾街洞巷掖老襁幼而擁觀之孝子謝不敢當而以子山澤之言奏度必且喋然而進一觴凌公益吾者給諫二洲公之仲子廣西太守梓崖公之繼子也精嫻經術學使紫溪晴原兩先生拔爲冠軍餘于官太守公五十艱子爲曲圖置副黙禱舉雄調護嫡庶

國家圖書館 NATIONAL CENTRAL LIBRARY TAIWAN R.O.C.

間最爲心苦守本生親喪不應試弱寇妻亾單身不再娶禹新家廟推遜分產捐貲行營高冢蓋廩廩篤行長者也孟秋葬本生母將啓父窆合祔焉啓壙水黑槨腐公一見慘駭號天慟地者三日夜遂至廢明不能療或云劣地師誤人於公何尤公得無過乎陳子曰昔梁有申書郎殁不害魏兵入江陵尋母所在雪天行哭見死人頭溝中即投身捧視舉體凍僵始得母尸大哭欲氣絕權葬江陵界中宋有孫法宗遇亂以父尸不測操刀沿海見枯骸則刻肉灌血者十餘年臂脛無完皮血脈枯竭終不遂遂衰絰終身自來奇男子皆至性過人殷不害不暇顧寒雪凍僵孫法宗不暇顧臂脛血肉而凌孝子何暇顧有目無目乎目今　朝野更尉日異月新不風之波何刻蔑有夷狄橫行猶嚴門戶飢饉憂見猶競奢靡種種魔事非復公六十年前景象時公以有道處此自當閉目不窺恥爭鼈黿之光耳吾聞張湛云減思慮專內視老子云聖人爲腹不爲目此實養生家要言而公暗合古法則篤壽何疑焉天道不應無知何故使公無

HARVARD-YENCHING LIBRARY, HARVARD U.

目天道有知終不應使公無報今報以康寧報以元徵吉徵兩名士又報以旌廬表門之典俾公孝行與世人千手千眼共見之天何負於凌公哉若于夏喪親未有聞而喪子喪明韓熙載敝衣芒履作瞽者乞食於歌姬院多見識名賢而無補世教不若公于父子夫婦之倫孝義皆可風也故作敘一通次于濟南瑯琊凌大母大節解後而并以祝公百歲之觴

壽陸仲華先生六十敘

余少好曠閒考室山澗覆以芳椒將以爲灌息痞寐之所而蹈道不固强向人間授書每思梁武有云賓客簡通公卿罕預意嘗誦而愧之間於鄉耶絃誦之暇與二三同志行游郊墟晚得陸仲華先生蓋婁東隱君子也陸氏自薇巷晉川兩公以風流文采照映一時而仲華繼之仰藉先閥風軌穆如孝友恭儉信於里黨益嘗肄博士之籍者四十年而才高數奇遂此不復與羣從徼裙爭席矣南郭之陽有墓田在焉

國家圖書館 NATIONAL CENTRAL LIBRARY

先生於是漉泥芰艸穿池引流地不求方幅樹不問
位置藥欄竹塢參差蔚薈臨之以草堂樊之以槿垣
紆折之以柏徑蔬圃紅橋翠幕綠窗素屏先生日高
枕讀書甚樂也余嘗一過訪盤餐錯進觴奕間作奇
著異香不速而至倚孤亭坐盤石出視籬落之外江
檣亂飛田塍如織主客俱在圖畫中但憂老耳先生
捧腹笑曰君非知我者僕六十飲啜不少衰入抱膝
上兒由對座上客登壇賦詩如幽燕健將爲人排解
紛難如關隴十五俠少年其他栽藥買花種魚洗雀

FOR EDUCATIONAL AND RESEARCH USE ONLY, TAIWAN ONLY

殆不知老之將至余曰有是哉先生者盍不官之潤
明不貧之榮啓期不抱甕之漢陰丈人而有子之白
樂天也且今甫六十余齒肩隨當歲歲過妻東與先
生共尋人外之樂度手種樹已徑圍兒亦讀父書稱
知名士矣

壽康孟修先生六十敘

往余與玄宰從孟修游時在城闉中每見其香茗或小飲微酡所談非禪則詩其性如山麋野雀未嘗不在長林豐艸間也孟修不奈俗又不喜治家人產門風孝友雍雍無間言即終身待人未嘗有譏議之聲與驕諂之色舉止清疎神情蕭爽當時未五十眉髮鬖鬖如着初雪望見者疑爲山澤列仙之儒豈城市可得而狎見者近二十年不復遇孟修即遇不數數去郡十里餘卜居避世凡故交知識罕見其面其古

國家圖書館藏, NATIONAL CENTRAL LIBRARY, TAIWAN, R.O.C.

者麗德公蘇雲卿之流歟孟修所居田皆中下多窊
陂大澤及三四老楓古藤因築圃結廬其間繞田皆
編槿插籬塍岸曲折不見開扉啓扉花竹蒙茸不見
徑通徑轉板橋回互不見樓庫庵扉脩竹偉木碍目
篷天翠微蔚暧惟聞舂日機杵聲客至輒留留輒頃
日夜仰見薔薇紫藤高懸樹顛者數百尺秋深紅葉
與芙蓉葦花相映帶鷗鳧雞犬見人皆有傲色則孟
修可知矣孟修一歲常寡出出必佳山水所交無雜
賓必當世豪士偉人耆舊老衲餘則倚杖閭耕閉門

釀黍大兒讀小兒袍不知人間荒歲稱爲何物益
目前眞隱眞樂無過我孟修者余陳書數篋山裝一
具秋圃春田去孟修不遠而聲影未消悔吝旋起
景玄有云奇士必龍居深藏林宗輩不足識也余實
于孟修有深愧焉孟修今六十白髮不加矩赤襍丹
鉛不改如少年時手種核成花竹成林樹成拱三十
畝之宮遂成一深山大壑如桃源苧村耆然文初成
竊謂孟修居然成一麗德公蘊雲卿置之高士傳逸
民史中無愧色吾師乎吾師乎可以樂而老老而忘

年矣。

壽雪泉禪師七十敘

余少慕人外之游手公車言攢眉不怡得竺乾古先生書輒避人讀之欣然有會心處家居近馬耆寺行游寺中遇雪泉師如獲夙契余比時綰髮不敢與師塵尾相難然心知師爲龍象蹴踏中人也徐文貞解相印歸同陸文定耦影林下尋法喜之樂師以老衲介于其間如裴休黃蘗了元子膽皆可入圖書中莫廷韓以詩道自雄客至同集師山房歌咏叶嘯城烏林烏欲驚欲止與霜月相凌亂師絕無倦色燃香淪

國家圖書館 NATIONAL CENTRAL LIBRARY, TAIWAN, R.O.C.

茗復如初余嘗倦而假宿數見以爲故常而今不可復得矣延韓以後騷社寥寥客不復訪師師亦無所事客日掃一小閣六時禪誦晚年更就閻下耳房精修淨土髮白齒豁而衷身戒律不少衰每談壯年五臺游及向來酒人韻流跌宕酬呼如夢中相似目前惟董太史唐孝廉陸大行吾師何司理與余追隨舊游時向枯葉古殿一再尋師而師尚能雍容矩步笑而送客行不借杖手不支笻其百歲故可待也師之師爲長壽佛不拘拘世相第吾曹喜師耆舊在望遠近皈仰幸若飯僧而不欲披緇擎鉢爲居士宰官說法而不欲談玄說妙痛棒熱喝爲棄曰禪古有本色佳山人者非師而誰故樂爲文以壽之者如此

壽滬海陳先生七十敘

海上滬海陳公解中州學政歸闔門養重者若而年特召公觀察使與崇邑絅齋許公同轄晉藩識者額手曰此京師不通書之唐介政府不奏記之劉元城也主爵何自而知之非久且擢卿寺賜節鉞而公堅臥不欲前笑謂勸駕老曰無妄言吾壬子七十矣姑趣酒進我於是海上客屬陳子一言以介觴陳子曰古者官評鄉行合爲一今分爲二士大夫居官外有臺察內有考功令史有筆評臣有簡禮法家轉腈相

國家圖書館, NATIONAL CENTRAL LIBRARY, TAIWAN, R.O.C.

屬耽耽馬執清議絕其後就敢有越厥志而後爲鄉先生或不然鄉先生之行無若漢陳太丘有爭論者輒曰寧爲刑罰所加無爲陳君所短余嘗疑蔚宗氏頗有所揣書矣今觀于吾鄉陳公去太丘豈遠也公司刑刑清飭兵兵整察吏吏肅字民民安造士士興歷二京三楚兩河之間名實加于上下李本寧太史詳哉言之矣而予獨雅重公鄉行自少至老無間言公未登賢書勁挺自好精神清審晻然後言既成進士絕不與里閈事亦不與操邑大夫權與人交魚雅雅和氣可搏掬也雜以非義即面赤髮指雖紹厚無所貸益生平未嘗干人以私而人不敢以私干公三獻之璧四知之金非特望廬而退及門而返且鮮有謀公於心口間者公論事必分別邪正論人必先分別小人君子以熱腸憐才以冷面疾惡久則郡縣嚴重之小有所創革曰陳公得無不可里有不潔與檢格者動色相戒曰無令陳公知之公真吾鄉之陳太丘也然太丘道廣未免爲中常侍羨覽張讓屈而公決不輕假易地而處之其百折不回之氣千仞

THE GUARDIAN OF HEAVEN SENSE LIGHT TAIWAN R.O.C.

TIFFEN Color Control Patches © The Tiffen Company, 2007
Inches 1 2 3 4 5 6 7 8 9 10 11 12 13 14 15 16 17 18 19
Centimetres 1 2 3 4 5 6 7 8 9 10 11 12 13 14 15 16 17 18 19
Blue Cyan Green Yellow Red Magenta White 3/Color Black

不下之色度且雪峻於太丘公鄉行如此而官業可知矣公去國朝野之風氣日變日新公中立屹然無所加損流覽圖史平章花木間爲詩若文以擬于古所謂公是先生公非先生者桃之時局不應桃之古學不應甚則投之以雞肋嚇之以腐鼠亦不應蔗境彌甘薑境彌辣垂今日而公七十年之故吾尚在非獨行君子歟公與棠邑許公同籍復同調其年齒召命又同時棠邑猶善飯皂帽布襦人莫得而測識之而公亦碧瞳丹顴春秋著書不輟兩公盡不出而登　朝使後生晚達當末世而親見古之眞狂眞狷豈不快哉昔司徒陳驼太尉楊賜每拜公卿輒嘆實大位未登愧於先之今夔龍滿　朝何有耆舊如公而久潛人後者公無讓且幕駕蒲璧迎公于鄉矣

壽元輔少師瑤翁申公七十敘

禮大夫七十致政吳門申公少師解相印凡十年餘而甲辰秋始稱七十邦君諸侯登歌者趾錯堂下僉山令顧禮初束幣及門徵文于布衣陳子陳子辭者三禮初曰僕受知申公復托太僕孝廉兄弟葭莩之末誼不可無一言且文富公不有布衣堯夫乎請毋讓儒不侯少受太原王公聘讀書婁江間居恒太原語次公輒嘆曰申公天人也公練達國事決機應變捷出人意表　上不時出片紙勑黃門立索回奏公

國家圖書館 NATIONAL CENTRAL LIBRARY, TAIWAN, R.O.C

從容裁答溫而且理其他號令大冊府檄軍符及四方如山之牘駐筆立辦悉中甘苦眞可使人主解顧老吏宿將面談于千萬里之外公每事務持大體性不喜伉岸儇薄挑取時譽而一切以弘雅博大爲宗好奬士類而人負之客有道其事非笑則嘆公相度相才卑世無兩而予獨謂公與太原和衷一德此尤相業第一根本耳兩公生同郡同榜同甲同詞垣政府同奉朝請家居同墨書存問自卯及辰後先稱七十又同此皆巧值天人之奇合而正人君子之大

同不在是冀江陵以名法治國虎負不可下龍亢不復顧益陰握宮府之權幾十年而公繼之權者人臣之所不敢受也公委蛇巽謝以歸人主少年喜事將回面而嚮太原太原不爲動公無猜色亦無猜心凡一哺一握一笑一顰無不與王公禍日月而共之如定　壽宮剪鯨宮止內操絕開採扶言路翼　皇儲內調衆心外調衆口寧使天知有餘而人知不足此公與太原之所同也魏知古始爲姚崇引用崇反衡之韓休以蕭嵩薦嵩更不協自古冉冉席之地叢蹤易

RESTRICTED TO CHINESE CENTURY LIBRARY, SHANGHAI OFFICE

TIFFEN Color Control Patches © The Tiffen Company, 2007
Inches 1 2 3 4 5 6 7 8 9 10 11 12 13 14 15 16 17 18 19
Centimeters 1 2 3 4 5 6 7 8 9 10 11 12 13 14 15 16 17 18 19
Blue Cyan Green Yellow Red Magenta White 3/Color Black

生元和諸君特其太甚者耳蟠溪之匠門集賀賓裹陽之朝口騰偶識雞方索鬬何暇司鳴釜且沸欸誰能調鼎古人所以嘆美於丙魏也閣臣自肅廟以來其賢者即不盡如唐之牛李然物情反覆大約可覩矣自公與太原並領機務謀不害同同不傷攻凡閣中向來膠粘不解之疑城至二公始破公歸而朝局已變今且小閒周公召公之言轉思十年前兩君子同心輔政豈可復得哉頃公與太原里居相望百里歲未嘗一再覿覿則無信宿遂別公賓至如歸而

太原公畏客若逃空虛公少太原僅一歲太原性怯寒暑手料方藥傑然若不勝而公灼灼有孺子之色太原一食三嘆驩無餘幾公胸與謝屐無所不縱賞汰寫生趣以迎吉祥度其神情趣舍迥若別調絕不能事事懸合而後知兩公之立朝非苟爲同而已也昔文富致政歸悉士大夫壽而賢者置酒相樂圖形妙覺僧舍賓主凡十有二人而堯夫不與竊嘗怪堯夫居洛中當時士大夫識其車音爭相迎迓司馬公獨不爲留耆英一席地耶豈堯夫以布衣硜硜之節

© NATIONAL CENTRAL LIBRARY TAIWAN R.O.C.

恥與鄉衮躑躅士大夫亦有不得而强之者耶夫引分守道堯夫且然而儒則何敢以言壽公禮初曰否否峯巒金碧幕以白雲山龍華蟲火藻粉米而以荷衣蕙帶介子其間兩相蔚映無妨異同且聞公花下小車相遲久矣予謝不敏姑援筒禮初而佐公一觴

壽孫太公七十敘

余畏客喜出東郊游柳岸荻渚間有衡泌在焉孫太公侍洲舊隱處也太公本世家其祖好讀丹經與鍊師游產慶雁洲翁授經里中兒積橑營一訊宮破垣敗茆賦詩鼓琴甚樂也雁洲翁多痿疾臥輒經旬月或累歲不起即起輒匝頓循墻捫壁而已太公負抱鴈洲出入與俱者凡十五年鴈洲翁疾漸瘳有客兼子母驢入門食庭下蔬鴈洲翁笑曰我得此驢兒可施負抱矣客如命留母贈子鴈洲翁得乘驢游市中

國家圖書館, NATIONAL CENTRAL LIBRARY

每上驢背太公如掖小兒狀整鞍引韁挼衣裾置凡下視安行數十步始安心而入聞墻外驢鳴歸扶掖亦如之挫草量水已具棧下矣鴈洲翁多名賢之交太公肅客真率中禮宛轉願父心居恒非分蜂釣魚則種豆蒔菊少綜岐黃書有異方病而乞藥者輒應貧無取報謝者畀藥如初子幼者馴謹守門戶長者世聲詒文翰由則丞相施床歸則名公卿士呵噴坊陌其所居花竹依然而草堂加廣而新湘蘘芸裹之書加庋而屋太公褐加綺市沽加名釀折芰熹瓠加

而爲羹肉盈簋太公每嘆曰有兒如此恨不令我父見之雖然我以此老無恨矣余憶髮覆額吾師雲汀先生率余謁見鴈洲翁比長與太公及世聲兄弟游甚數日見樹杪藤踵蟠結可醉坐庭槐交蔭午不見日皆太公手植也太公今七十矣負隱君子之行而世無式閭問太公者余故命子量陳詞而屬世聲脩觴以進焉他日郡志撰逸民孝義一小傳或有徵余文

HARVARD-YENCHING LIBRARY, HARVARD UNIVERSITY

壽冬官見所潘先生七十敘

往太原王文肅公嘗謂余云邊吏必鄭經略河臣必潘司空兩公皆有子以明經中甲第顧司空長公獨以弘雅樸重勝黃中丹權脩撝碩幹望而知其爲名世偉人與之談衮衮如懸河然不挺險不走捷又溫然古德君子也不佞退而心識之已聞令溧陽再令永清武清所至檢括豪右捕治訟魁披隱田汰浮額雪沉寃哺救貧諸生裁抑稅使之橫飛者拒謝權要之請托者邑號神明薦剡騰上以中忌僅　召爲刑

國家圖書館, NATIONAL CENTRAL LIBRARY, TAIWAN, R.O.C.

曹郎再晉都水奉　勅監惠通二河公募民開濬自河歲省水衡錢十萬餘計潛艘便之孔侍御特疏奏聞于　朝云家傳金簡玉字之書躬遡沙壅水流之勢眞實錄也會爲細人蜚流言當路遂挂考功法閒者皆爲公露齮不平而公恬不屑意即貽書同列猶以河事相規皆鑿鑿中窾會洞情實或先發于數十年前或立應于數千里外若使援夏忠靖劉忠宣故事由冬官郎正卿席夫亦何愧不然駕輕就熟家傳而延獻之老司空行河舊緒公可繇而理也天授國家以河臣而頓之於著水寂寞之濱若而年今且七十髮垂垂且雪矣余嘗謂河臣與邊吏迥別今士大夫骫骳磊砢橫刀相揖高談九大鎮兵事非書生浮氣則故老陳言獨河之血脈微而利害鉅與天險爭與王氣爭與中朝之群喙爭老司空能授之公而公不能得之司空又不能得之面墻豐蔀之輩公其如河故邊事可以稛摩河事必由傳授面命之躬親之又歷試以練其膽久任以老其才河有世臣則世無河患矣自公高臥後治河使者舟行水未泛泛然隨

TIFFEN Color Control Patches © The Tiffen Company, 2007
Blue Cyan Green Yellow Red Magenta White 3/Color Black

皂上下刻泥如畫脂鏤水歲費金錢如漏巵破釜公父子當任事至糜耗至此昔者老司空三罷而三召之三召而又三硪之賴公純孝洒血上書垂老訟言於朝獲　賜邸典雕廷議大見昌明而公數年前胸中全河之蹏未百不及試一千霄之木偃于歲間濟川之舟橫於渡口吾非獨爲公老惜實爲國家之河費惜也公進不伸於　朝退而肚其梳中之秘以敎二子長公太學次公西臺皆精博辨麗工文章詞翰異日撰公家河渠書溝洫志如司馬談之有遷班固之有彪登天府麗郡牒其所以壽公者又不與人間之大年小年較短長也公寧無聿然而進一觴否

NATIONAL CENTRAL LIBRARY TAIWAN

壽楊太公七十敘

侍御楊公之按吳廵也其率屬以推誠任素爲主其督鹽策以寬商恤竈爲主其調朝野之局以渙小羣萃大羣化異爲同爲主瀕行之日松父老堵而告曰吾儕百日中若不知有侍御臨郡者既行而見繪像者擁門執香者導塗而後知有侍御在也侍御爲誰曰楚楊公所居何地曰古武陵桃源父爲誰曰太公七十矣積學貢于鄉以子貴封矣其孫弱冠成進士矣父老曰汝何從知之陳子曰侍御嘗顧余草堂徵

國家圖書館 NATIONAL CENTRAL LIBRARY TAIWAN R.O.C

文爲壽具言太公恢疎魁岸歎黃舜落人也束髮攻文章贈蹬塲屋以老性不喜治生產而好爲人脫急緩禍不責人報不使人知其慷慨赴義徒步躍馬雖老雨甚風莫能遮止侍御公初爲長安令經營滿咸陽者至不避鬼矢鼎鑊太公聞而笑曰兒得我骨文弱賈勇游太華裘眉歸又笑曰孫得我膽蓋少而授書長而教以忠孝廉潔廩廩然惟居盈處充之是懼今立　朝居鄉一切以嬰兒眞性處之父子祖孫之閒閒且鰓則鰓奕則奕歌則歌宛然牽衣索果繞膝

分甘時也夫五倫之中兄弟狎則傲朋友暱則瀆婦子嘻則索惟君臣主泰而父子主和公西華父子所謂朋友處者也然章甫束帶趨廟立朝之重與孔子不他與而與公西華氏曾子之養親也如事嚴主烈君然援木擊之有頃始蘇子問之愀然不樂曰參乎來勿內也由此觀之人子豈必拘檢束縮之爲孝也哉嘗讀文弱之記曰山水之奇以曲而生直而散余謂孩提之樂以直而生曲而散彼其乾啼濕哭饑嗔飽喜此眞性情也縛筍以爲輿執芰以爲蓋文褥錦

TIFFEN Color Control Patches © Tiffen Company, 2007
Inches Centimetres
Blue Cyan Green Yellow Red Magenta White 3/Color Black

穉阿嚮而前導之曰官且至此眞功名也老人坐觀床子孫擘棗捧罌擁項而進之口不及受噴而流涎倥倥歌舞以爲樂此眞禮樂也後世出就外傅而孝始文入就仕途而孝始曲跣上堂跪斟羹三時百拜而奏酒食意非不善禮非不莊也然而君子有不貴焉者謂其非眞也今天下眞有家庭之樂者無如武陵楊氏父子祖孫登牀如朋友且嬉嬉如眞嬰兒矣太公與龍君御先生善君御傾天下知名之士客至太公亦爲具主禮近得陳氏廢圃行且結庵編竹如雞落村墟文翁治一丹奉太公漁釣其中而侍御公又以使竣還里門進無隱忠退無隱恨所談非經世則由世所樂非好山好水則異人異書趨操若一心雍睦類三代不知疇爲父而疇爲子也疇爲祖而疇爲孫也疇爲貴而疇爲賤疇爲老而疇爲少也則太和吉祥之至也此非得之太公也取漿而仆弄雛而啼益楚人老萊氏之故態也亦非得之老萊氏也黃髮垂髫怡然自樂益武陵桃源之遺俗也亦非得之桃源也孝弟之樂不知足之蹈之手之舞之益孔孟

綳瞽之家法也。而又何疑于楊氏之父子祖孫請以此為太公壽。

國家圖書館, NATIONAL CENTRAL LIBRARY, TAIWAN, R.O.C.

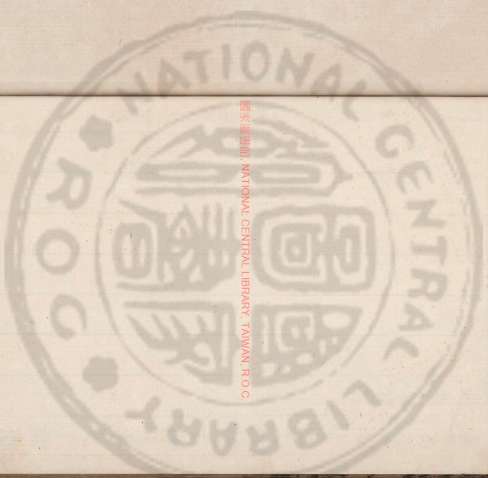

國家圖書館 NATIONAL CENTRAL LIBRARY, TAIWAN, R.O.C.

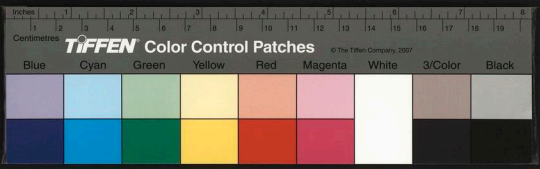

國家圖書館, NATIONAL CENTRAL LIBRARY, TAIWAN, R.O.C.

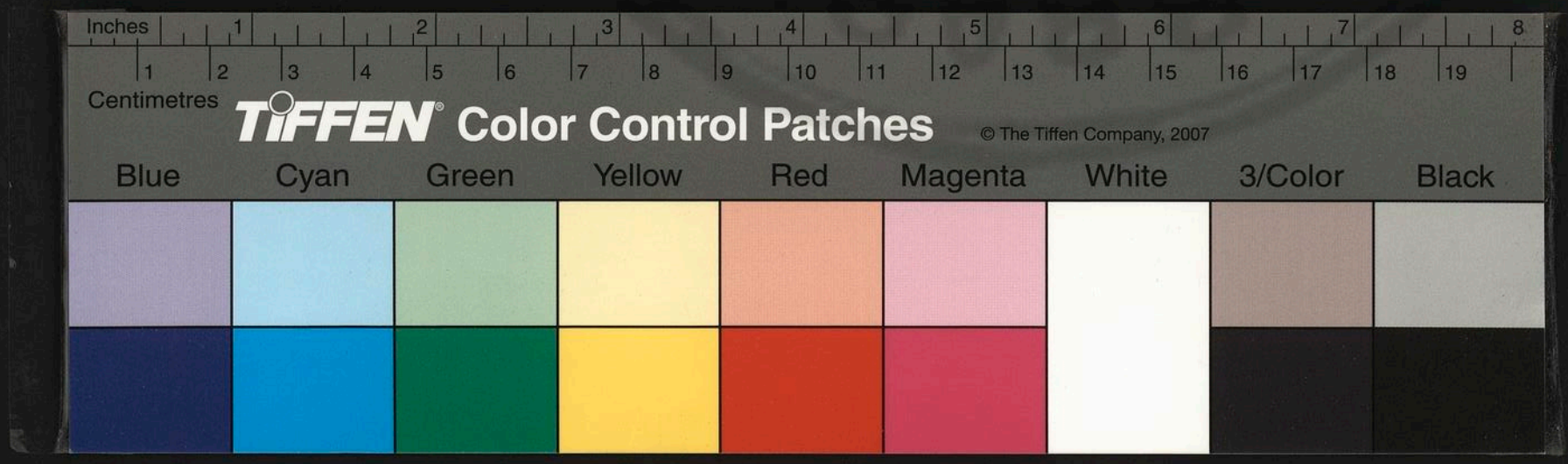

國家圖書館, NATIONAL CENTRAL LIBRARY, TAIWAN, R.O.C.

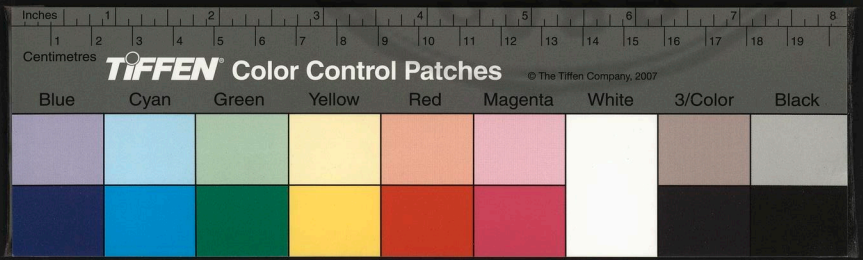

國家圖書館, NATIONAL CENTRAL LIBRARY, TAIWAN, R.O.C.

3466162 V.10

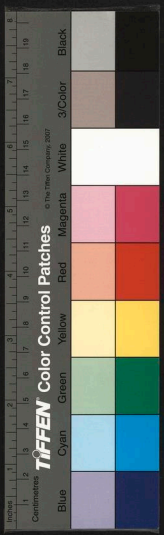

眉公先生晚香堂小品卷之十六

雲間陳繼儒著

壽敘

壽元輔少師瑤翁申公八十敘

甲寅秋吳門少師申公壽八十大學士葉公具題與歸德沈公並請　上即俞旨下璽書特使馳問公於家益自丱儲及上慈聖徽號與今而三矣吳中楊去

壽序

[illegible]屬不佞儒一言以佐觴余惟公七十時朝野薦紳于公者幾無所容祝儒何能更加於

國立中央圖書館藏
CENTRAL LIBRARY, ROC
國家圖書館
版權所有 翻印必究
NATIONAL CENTRAL LIBRARY, TAIWAN, R.O.C.

縉紳先生而竊以救世玩世出世之說請爲公奏之當江陵秉政操上急權下嚴自公稽首歸政而君始君相始相六曹始還爲六曹九鎭始還爲九鎭河不主異議而淮黃之安流如故邊不主挑釁而虜王之堅款約如故金不采稅不榷中使不橫出而山市寧救如故儲事有累褐而不顯諍而宮府父子兄弟之間其吉祥如故此公之所爲出而救世者也公二十有八而爲狀元四十有四而拜相五十有七而辭中書政事堂安享林下者又二十四年所矣曩時或考

滿賜宴如天神或賜荅　御書如朋友或面承召對于　毓德宮出示　東宮請王子如家人骨肉而公則遊寵若驚受之而不加盈也晚年閱世彌久感慨彌多屢指辛卯後之宰相壬戌後之狀元且不知誰堯誰桀誰修誰短而兒區區穴中之格鬬糞下之諍言曾何足以辱公之一吷哉即受之而不加損也此公之所爲退而玩世者也大抵江陵之局一變而爲名法家故救世者莫若以寬和近年之局再變而爲縱橫家故玩世者莫若以談笑夫以談笑爲玩世

如大人長者而當嬰兒則與之爲嬰兒而已若此者
益特可至長生雖謂公得道可也近有人自洛中來
言歸德大學士沈公年甚老甚健而事亦甚奇家有
五愚公社曰守株曰移山曰刻楮曰揠苗并公而五
皆圖畫壁間有門生故吏至則拉入杏花酒肆中或
與鄉父老賭博餅餌勝負以爲樂此尤玩世之雄者
而公特不如此之不恭耳舍歸德而外則有雲棲老
人雲棲于世福自願其日減申公于世福人願其日
增及今皆八十而增減之味俱已覺矣則公之轉祓

世而爲玩世轉玩世而爲出世益肯落裴公休遊公
祚兩相國後哉申公曰善甚矣子之老而進吾以道
也爲報然舉酒三酌康爵而退

壽滄海陳先生八十敘

往者滄海先生七十時。不佞嘗摭文以佐觴。大約謂先生鄉行類陳太丘。不通書京師類唐介。不奏記政府類劉元城。先生笑而頷之。而今壬戌又稱八十矣。禮稱耄耋于君。一坐再至杖于朝。不佞畢先生笑曰。老臣久私丘壑。絕春明之夢廿年所矣。請辭禮養老。月有存。有常珍。先生笑曰。不腆秫田故在。請辭禮鄉飲酒五豆。先生笑曰。僕老猶善飯。無以賓筵嚴我。無以哽咽祝我。請辭退而召故人子侄。張燈梅花香雪

NATIONAL CENTRAL LIBRARY, TAIWAN, R.O.C.

中飛絲奏肉觴詠甚樂也客睨而駭之曰先生殆古之至剛人也寶刀易缺長劒易折垂八十而光芒不衰將無齒剛舌柔之旨非歟余曰先生唯至剛故至此當其爲諸生孝廉時慨然以天下名教爲已任有俠骨而無柔情有冷面而無脂態有清議而無綺語庖詞既入仕版自尚書郎以及冏卿自兩幾兩河以及三楚其執法甚堅砥行甚峻權要撼之不爲動名宿招之不爲應私謁剏跡公啓剏名里有鬨于墻猜于閨居鬨于公庭漁獵于鄉曲者見先生車輒引去

www.ertongbook.com

闖聲咳吐淨聲搖手障面而避之雖不便者譽誹參半而一二貝錦之言終不勝田庚稼父之口曰陳先生至剛人也假令撤城府摧壁壘事不論曲直是非品不論智愚賢不肖唯唯諾諾如不鳴之蟬無口之瓠以此博醇謹長者聲似亦甚易而先生故羞而不忍爲也和同不已必流而爲鄉愿鄉愿不已必流而爲鄙夫大丈夫七尺未捐三寸舌六寸管尚在何憂何疑而輕擲百年之景光盼世人須臾之靦笑何慙何懼而盡更老成之故轍學少年諧嫻之步趨落落

無徒堂堂獨露如壯士之不借他力。獅子之不求伴侶。非特大人相抑亦壽者相也。則先生是已。若老氏齒剛舌柔之說。此可以教中人。而不可以動豪傑。筆柔而賊硯剛而存。藤蘿柔而善緣。萎于霜雪。松栢剛而似傲。挺于歲寒。夫物則亦有然者矣。而又何疑于陳先生

壽封修撰見峯張先生八十敘

太史君一以辛丑　廷擢第一人。是年　太子冠婚禮成。上　慈聖尊號。覃恩京朝官。太史得封見峯先生如其官。丁未先生方八十。太史請于　朝。假休沐歸上艬。遠近衆錦羞璧者錯堂下。太史謝不內而徵陳子一言爲壽。陳子遜者再。及春花時始得縑筆而祝先生。余惟東海公以名臣震朝野。再傳爲黃門爲侍御。其後甲第駢起。幾十輪而九戟矣。見峯先生獨不獲以經術顯。太史一鳴。以先生身親見之。老云

© NATIONAL CENTRAL LIBRARY, TAIWAN, R.O.C.

山川有靈余謂殫尤峯泖何足當君一要自先生長發其祥耳先生性軒爽當家世中衰挺身左右翼昆以孝弟恭儉爲政自拜封典後被服樸素門庭蕭閒閨史無過書公府無囫牘逍遙文史山澤間丹顏碧瞳疾步健啜度其規模尺幅益古之有道君子歟陸文定公嘗謂予吾歷仕途見浙孫氏再世爲宗伯其列卿佐侍從者踵相接于朝閥林氏三世四尚書下亦爲郎署牧守而常與孫宗伯季泉林尚書竹泉對山游言貌愿朴視寒畯無以異詢其人人則約欵恰

有更過之天道忌盈鬼神嗾高兩家皆無處焉其子孫貴盛通顯根本亦確在于此今太史君身若不勝衣言若不出口瑤靜狷潔弘雅精嚴惟恐隕越先世之家聲是懼而先生素心素風嘿相扇助蓋惟不愧東海孫其意亦欲教太史君事事第一也自古父子世登狀元者爲安氏梁氏張氏兄弟繼登者爲陳氏孫氏一姓二狀元者爲宋氏翁胥皆狀元及第而年最少者爲汪應辰張孝祥三試而元者幾人庠首選而他讓者又幾人而惟王沂公之博大呂文穆之寬

蔚文信國之忠義吾　朝二羅之風節文章賢者至今樂道之君一眞其人乎君一沐雜賓核掌故隱然以三不朽自任而當世亦以公輔期之若後人遡考其所自出如歐陽司馬公父則先生姓字因與之並傳于無窮其壽又詎與今日多哉東海公若萌之始芽侍御黃門若甲之始花及君一則爛熳矣裁培護愛以收碩果之報是在先生昔張文孝公爲狀元性至孝願以巳官秘書郎授父眞宗許之欠年九十餘見其子入踐樞府宋人艷爲美談垂五百餘年而鮮有繼者繼之請亦自張氏先生始

壽敦五孔先生八十敘

乙丑　皇太子誕生。太史玉橫孔公奉　詔書頒示江南江右。還壽太公於里居。出而伏節。入而介觴。鳴玉佩魚。鏗然委地。遠近聞而艷之。比時邦君具牛酒。鄉紳具羔鴈。父老子弟。菱除酒歸。逆之境宗長聚族逆之郊。有洞庭孔介孺者。太公族也。走請陳子請屬祝詞。往介孺客蕪湖。遇長公泰華授經曾氏。按譜相質。同出曲阜端友公喬端友生三子。長居衢州。次居句容。三居洞庭。自是泰華介孺。敘年爲昆弟行。太公

ACCESS BEL NATIONAL CENTRAL LIBRARY, TAIPEI, R.O.C.

往來京師數向蕪湖訪介孺而次公則魚服雀舫直覓介孺於洞庭山中遊四日乃歸其敦族最爲篤摯每爲余言太公廉廉有道君子也孝友博聞有行義取予不苟以明經官蜀中隣水籌清節著聞三年拂永去去之日棧車羸馬槖裝蕭條邑人嘆貧不容口日丞簿匍伏大吏堦下往往類寒蟬凍蠅而孔公此行如青鴻黃鵠翔於霄漢豈可羈紲哉願伐石建祠俎豆公於永永而太公則逶蛇謝曰吾非恥折腰小兒弟我家五男兒顧山杜少陵陶柴桑上又何戀區區五斗爲也永幾長公泰華次公玉橫先後讀中秘書青城靜父皆食餼才名互相甲乙武庫經笥家駒陶寶袁然萃于一門而太公又以　覃恩錫典封如次公太史官得

天子制詞甚美仕兼吏隱祠有豐碑清畏人知家無擔石眞言言實錄也太公居恒課子文章欲其根本六經德業望其師模三代嘯言螳動俱無愧于孔氏之家法而後即安今次公簪筆經幃衡文場室啓沃皆弟一法言甕揆皆弟一名雋高山大川之局量金

典玉鉉之聲華業已揭日月而懸人間矣有如標大柄決大事收攝人心休養物力以清靜和平之福還之朝野以康寧仁壽之福分之太公謹四知提百忍聚太上之三立演謙卦之六爻止沸止囂去羨去奢即春秋八十猶彭鏗之小年也昔蘇老泉與子瞻子由同入京師歐文忠韓魏公奏其文於朝僅除著書郎爲霸州文安縣主簿而止孔氏二史不減兩蘇而太公笑擲雞肋食報鳳毛朱藏方來黃髮未艾視老泉先生所得不更饒乎老泉蘇氏族譜雄健俊偉光

輝明白讀者喜其本本原原有孔子孝友爲政之遺意今太公邂逅笑談忽得洞庭句容二泓合爲南宗凡與介孺驩臞無間者二十餘年其猶蘇氏行古之道也隋唐之朝黨局肆于翰林宰相皆帶知譜事況孔氏以聖裔而居帝鄉比之舊閥名家其關繫猶重百倍自今以始葛庵根蔡衛足太公百歲之年皆介孺二家鴝族之賜也寧容無片言以獻故徵陳子文授之視史以侑人日春酒之觴

壽雲從范先生八十敘

古三代八十者帝授几杖行糜粥飲食巡狩四方諸侯待于境帝先見百歲翁次九十次八十東行西行弗敢過欲言政帝就之三代以下此典不再舉僅見於漢之老更而後則寥寥矣我　朝惟鄉飲禮差近古然名實不稱有識恥之是故甲姓巨閥當耄耋之年不敢聞之薦紳長吏而徵詞山澤之癯如雲從先生是也先生范文正忠宣喬也濯行績文介儀矩步里落化之遠近高才生多廩廩執北面禮先生擊蒙

國家圖書館, NATIONAL CENTRAL LIBRARY, TAIWAN, R.O.C.

發蔀舌佃以事二親餘廩六姻三黨父事兄母事嫂子視諸從侄極有恩孝弟章聞學使者旌其閭爲風教勸久之用明經高第今慶雲通敏廉潔著有民譽會仲子異羽負氷鏡之望拜天官郎先生遂拂衣歸歸而遇　覃恩受子封笥衣寇藏之于鄙邑庭不數數也郡邑虛左大賓迎先生一再應謝不往日孳諸故人鹿車魚刀逍遙山取水涯之旁三雅而辭三商而起有談市朝者移他語置之或呼樊噲聲亂之服則爲子孫衮衮談說經史典　朝家二百餘年掌故

齒及忠孝節義捋鬚拊膺慨然若撫其會晚窮性命之學宴坐凝神聲跡俱閟俯而讀仰而思神明湛如也人見先生去官早優以九十日之淵明六百石之曼容而余謂未足盡先生大約類文正忠宣父子耳夫文正捐田贍族捐宅建學忠宣捐俸以廣義庄而先生寒賜襦飢賜粟市藥掩骼垂老無倦容其利濟同也文正文章本於六經忠宣以作者自命禁林典冊及當代金石碑版之文皆出其手今先生嫻經術工詩賦而異羽言語妙天下藝苑推爲代興其文學

TIFFEN Color Control Patches © The Tiffen Company, 2007
Blue Cyan Green Yellow Red Magenta White 3/Color Black
Centimeters 1 2 3 4 5 6 7 8 9 10 11 12 13 14 15 16 17 18 19
Inches 1 2 3 4 5 6 7 8

同也文正與孫明復張橫渠胡安定共論中庸春秋明堂禮樂及鄉飲酒禮先生弟子二百餘皆知名孝秀爲引經敘史幾至暘心而又延聞師里老講讀高皇帝律令於鄉其整訓邦族同也文正忠宣剖斷國是好銓別邪正賢不肖今先生汲引後學與羽倦倦以搜揚賢士大夫爲已任其雅意人才同也文正忤夷簡去忠宣忤安石章惇去先生性剛嫉惡謝慶雲令與羽抗時自劾謝吏部郎其急流勇退又同也夫家常絕小父子猶有同心若去官而子謀之父父謀之子稍非大賢必且咈然于鼻息喉嚨之間柄鑿而不相入如先生是父是子解攻掣轕不爲功名富貴所籠絡者能幾人哉能幾人哉先生春秋八十勇啾翔步其氣不少衰頊　天子詹吉視太學推擇海內篤行耆宿惟先生足當三老五更之選而與羽詔起尚塾丞將車執杖從馬有如天子設漿執酳饋而問政其將理何語罣對忠宣曰大輅與柴車爭逐明珠與瓦礫相觸君子與小人鬬力中國與外夷較勝非惟不可勝兼亦不足勝不惟不足勝雖勝亦不武

NATIONAL CENTRAL LIBRARY TAIWAN

也。此語與今日時事頗相類。先生有意乎。請以爲
聖朝獻老乞言之助。

壽特進元老鳳林杜大將軍八十敘

今國家九大鎮。無若榆林之士馬。號稱精强。其起家世弁。臨壇授鉞。兄弟父子相繼爲元戎。無若杜氏三傑而杜氏之功名壽考。又無若今特進鳳林公。公以天啓改元之歲。稱八十元老矣。時當壽辰。羔雁牛酒。輻輳戟門之外。自朱轂青衿。黃童白叟。以及兜牟介士。解辮胡兒。左執綏。右執綏。前祝噎。後祝鯁。笳鼓沸天。歌舞動地。大將軍日章率兒弘域。序立拜跪。進百年之籌。猗與盛哉。公十七從軍。以旅帥分屯城慕勇

版權所有, NATIONAL CENTRAL LIBRARY, TAIWAN, R.O.C.

遷銳數與虜格數有功功狀載在幕府初賜節延綏鎮將書告急公斬明安走莊禿賴得虜首四百五十甲伏無筭再鎮寧夏松山酋賓兎台吉糾宰着等蹂躪甘肅公授策請將斬級百二十有奇賓兎殺妻比吉伏賀蘭山後公遣子日章爲先鋒至黃草灘百餘里三戰三捷比吉迎戰敗走又斬級九百七十駝馬千駟已宰着聚兵武寨外公先發直薄虜營轉戰數十里斬其酋三人虜一百二十余請虜自是叩關乞款不敢踰香火盟亦不敢輒一矢窺西鎮望見塵垒

HARVARD-YENCHING LIBRARY

氈咋指相戒曰杜家軍來宵遁矣公前後賜朱提累千重錦累百進階一級　誥封三代子日章十三拜指揮僉稍長經百戰神武赫然拒吉能之請封降猛可什力之部落其威名潔操幾與公兄弟冉是公告老于七十前而日章解甲于四十後自吉大將功成名遂身退如杜家父子者蓋千萬人而不一遘也昔馬援六十二請征五谿披甲上馬據鞍顧盼雄則雄矣及進壺頭則穿岸以避暑毒曳足以觀賊勢左右衰之莫不爲之流涕沈慶之自五校登三事讓還官

舍日與子孫中表校獵田園中樂則樂矣竟以盡言仰藥而吻此兩人最爲千古恨端何如公以忠孝爲前茅以神仙爲退步飲噉如飄風叱咤如轟雷轉盼如嚴下電披鎧躡蹬舞劒鬬槊矯矯如十五鉄小兒今蹼蹩不欲出耳有如邊陲蠢動　冲主下尺一求宿將于臥虎蹲虎間日章如曹璋之代曹彬講邊備蒐人材次不出父下公如趙充國賜安車駟馬就第朝廷有四夷大議常與衆兵謀問籌策是父是子自應王庑寧詎紆紫橫玉而已哉公聞之嘆曰吾嘗念

HARVARD-YENCHING LIBRARY

松弟忠寃泱泱涕不休既而沃酒酹之大丈夫當如此矣今父子歸隱我家華山非爾家希夷先生熟睡邂詔之所乎陳子驂騑西來吾莉兄迎于蓮花峯下共爲長生不老事若斗大通侯印則請付之弘斌等老翁炊黍之夢栩栩覺矣日章曰善請進康爵者三而後遣百隊紫綃奏太霞眞人之曲

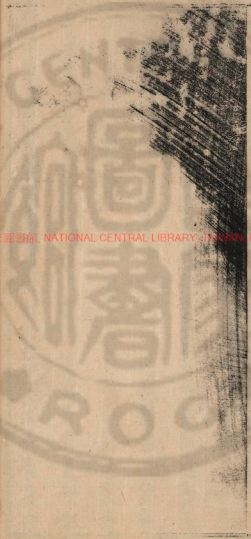

版權所有 NATIONAL CENTRAL LIBRARY, TAIWAN R.O.C.

壽顧恭人五十敘

往已未仲春廿五日余嘗修祝者詞于門卿申公公當杖鄉之年神審甚旺南皐鄒先生爲公起補故衙今歲癸亥始轉南太常顧恭人稱五十矣公迎之南來意欲謝里中羔鴈牛酒而楊季鷹則諗之陳子請以清言代筐篚可乎子盍爲我操文以佐觴今吳中稱高門大閥無若相國申衆江表衣冠之族莫敢爲行玄淸公擇繼獨推梁谿顧先生名德方正其女風有令聞納璧于歸屏去一切時世粧持以嚴重上下

宜馬雞鳴候相公黃夫人于寢門問安上食如故嫻習者黃夫人奇愛之曰吾娶婦得女司理徐孺人事之曰吾得女兄媵滕而下解孺推哺心德不去曰我得母又得女尊師當文定拜相時太常公避事權收物望夾袋羣賢推轂衆正外不告朋友內不謀之恭人恭人弟謹操內秉客至具饌醴歲飢發庾廩遠近以緩急告施金錢太常爲文定襄大事建特祠徵文于四方上表巨儒恭人捐裾佐之囊橐蕭然咯不假以辭色嘗曰男有志女無態此皆吉祥善事禍亦隨之約束童婢不翔祀不比肩絮言不及于帷墻惡聲不加于犬馬閨門之內肅肅雍雍非積習兩家名教曷臻此乎余嘗讀家人卦而有感也曰閑有家曰嗃嗃曰有孚威如夫世家婦無事他奇惟一重足以御百輕近世明粧炫服好爲艷流盼蝶語好爲佻寶馬畫船好爲名山大堤之冶遊始則識者嘆繼則笑又甚則里婦習爲故常慕而効之而勢不可復返矣有如得顧恭人者閑以嗃嗃孚以威如豈惟

RESTRICTED MATERIAL © NATIONAL CENTRAL LIBRARY, TAIPEI, R.O.C.

颺相公丹青之譽贊太常清白之風即使女子有行聞之且愧且悚惟恐顧恭人知三吳風尚豈不凛凛朝典哉國有重臣而國是定家有重婦而家範端余之有感而爲顧恭人壽也既爲吳中慶更爲季衡姻婭慶故授言于祝史奏之以俟劉中壘者採而傳焉

壽李母袁孺人六十敘

吾郡浦上世家無若竹岡李氏其兄弟以進士起家者則自大參約齋公與今司寇郎易齋公始檢齋公操家秉居季孟之間兩公得不廢讀而袁孺人實左右之夫易之論婦專起于家人然不過二女同居耳若夫聚族而處其食指漸繁而猜心懻色日益起非有明識女子調而劑之則牧兒竈婦皆得易面反舌而操離合之權鬩墻猜帷猝起頃刻分而爲塗人戰而爲胡越者不可勝道易之所以反覆于家人卦也

國家圖書館 NATIONAL CENTRAL LIBRARY TAIWAN R.O.C.

本出名家雅著今聞當大衆司寇倚辦于檢
齋公檢齋公心計手書無所不精詞大要以慎靜成
兩公之廉而已而一切妯娌間米鹽細瑣擧笑取與
悉聽之孺人孺人間雞鳴朝于舅姑之寢門夔夔如
也享廟獻客新樽析俎井井如也大衆司寇之恭人
晏而垂珈左紈照綺右綺照紈孺人衣褐中處介介
如也則又油油如也晨必先田僮起夕必後織婢息
日門未闔乎雞鶩逸乎牛未飯乎禾雜秫乎燼火不
息乎釜不滌衣不浣乎則又呼諸子而質之曰讀誦
益乎食啜進乎師匪怒伊教乎鄰嫗至則曰溫癐乎
而配鹽幽菽乎而乞醯茗乎檢捂減獲則曰無飄乎
無摹飲徒手博乎無關戶外玷主人翁乎無雞鳴不
事飽臥糞下乎大衆兄弟間而喜曰吾不復友顧矣
其出則有清白治辦聲入則不問有閨于市號于門
譁於同室者豈盡檢齋公力哉則袁孺人所嘿相多
矣古今兄弟同居者遠推公藝近推浦江鄭氏其他
非漢嫂憂姜則繆妻析產司牝一鳴雁行中斷若孺
人之恭儉莊智識大體者能一二見哉天必且錫之

大年爲女宗爲母師以風示閨範于永永百歲觴未可量矣士訓昆季驟然曰善請書之屏進母夫人帷而觀焉

壽武塘錢母陸太君七十敘

武塘錢母陸太君庚申登七袠次公康侯守大名不獲御母歸府舍盼盼瞻雲陟岵閒長公抑之持節擁傳過家休澣奉巵酒上壽邦君列羔雁父老具牛酒賁相望于其廬太君搖手曰吾家眞素不得使里閭怪人薰灼抑之謹受教而通家如不佞輩誼不能無一言往抑之與諸兄弟讀書檇李南湖包園中湖去城遠不復聞城頭擊鼓率候雞鳴及膏盡爲節甚或過之文成奏予予謬爲塗乙間談經史以及掌故稗

© NATIONAL CENTRAL LIBRARY, TAIWAN, R.O.C

官家言彼此反覆迄難無諱無猜似猶有古道存焉
者余過抑之忠所翁率康侯由肅堂中太君飴以上
客之食已康侯先得雋抑之蹭蹬公車每訪余臨饋
而歎曰我母由靜池陸氏陸氏門胥官給諫吏部獨
先君固諸生未通顯先君已矣如吾母乎意蓋欲博
一第以報太君也乙卯舉賢書丙辰　賜狀元及第
太君聞之且喜且怖勅門者無入賀無問便利田宅
無張質庫無收聚舍人兒無炫時世粧晨起部署諸
力作晚視衾下薪戶下北而後即安居恒食葷器衣

大布衣而已客歲抑之歸閉門百餘日始入郡報謁
郡縣及先生長者不納餘率不置酒高會不通門人
北面刺焚香堅坐日討先朝之故實而讀之自　宮
府以及諸曹自三韓以西六詔以北歷歷往來于胸
中而挑之講學談兵與夫朝野向背之局皆嘿然不
應金馬乎木雞乎吾不得而倪之矣古來不愧科名
者代不數人皆執玉奉盈自重檢點而人亦以重臣
期之相與愛惜成就以待其緩急之用後世歲入輕
交游輕筆舌輕于是羣喙嘵嘵衆目睽睽矣抑之以

TIFFEN Color Control Patches © The Tiffen Company, 2007
Inches 1 2 3 4 5 6 7 8 9 10 11 12 13 14 15 16 17 18 19
Centimetres 1 2 3 4 5 6 7 8 9 10 11 12 13 14 15 16 17 18 19 20
Blue Cyan Green Yellow Red Magenta White 3/Color Black

一淡蕩滌百塵以一靜彈壓百動而康侯又能醇謹潔廉以濟之諸孫襁抱者解聆笑綰髮者解咿吾勝寇者嫻文章而不闌戶外十步事門庭蔄蕭清風穆如太君雖以二子貴猶然七十前寒書生母耳昔陶母截髮挫薦使侃享客以交勝已者泰仲璞白母請客既至無勝友母怒責之是二母余尚以爲多事蓋此可行于聲名未立之小兒而不必行于科名竝盛之兄弟濟泊寧靜諸葛武侯相業之所繇出也舍成都八百桑而外寧有餘粟餘帛舍司馬德操龐德公而外寧有異人君子多乎哉不多也太羹玄酒惟淡故不厭天地惟靜故不朽錢氏子母其知道乎即巨儒經世列仙住世不出此矣吾聞其宗明吾先生者得道君子也太君試以不倦之言質之

GUOSHUO NEIWAI CENTRAL LIBRARY TAIWAN R.O.C.

壽宋母沈太夫人七十敘

吾鄉屈指閥閱則蕭塘宋氏稱名家。其家以科第顯者若絕若續。而獨其子孫皆讀書務理道。孝弟力田循循然有法度。無一切鮮怒務外之色。蓋庶幾先民之程哉。余與賓之明之遊。因得習于謙之坦之兩兄弟。每相對未嘗不商畧騷雅。土室藜羹。竹牖夜雨。怡怡如也。太夫人徙而鄉。則謙之坦之爲政。太夫人徙而城。則賓之明之爲政。諸兄弟遞相過從。視七箸候寢興。以爲常。而又時時驟而謝無狀。太夫人則撫慰

國家圖書館 NATIONAL CENTRAL LIBRARY TAIWAN R.O.C

之曰兒不憶我與汝言避倭時乎曰故知之又不憶我與汝言汝父不幸時乎曰故知之又不憶汝觀汝益方十歲汝晉汝履啼徧申時乎曰故知之嗟乎吾輩時稱視錦耆視肉刻視日日視歲也今吾有婦且有孫永重襲而食重簋貴不人前行不人後吾真有吾子矣無所事視矣余嘗笑俗學之陋輒往往欲博一第以爲親榮夫必鳴玉曳綺而稱人子則曾閔不稱孝而茅容尹焞非人耶且世之科第尊顯者衆矣即命千里山霧江濤親老不獲從而甚則倚廬墜岵

HUNTINGTON LIBRARY, NATIONAL CENTER FOR CHINESE STUDIES, TAIWAN, R.O.C.

自窮心折終不敢少露之于賓客笑語郵筒筆楮之間而子或浮沉宦轍垂五載十載出而裙絕入而室虛者豈少哉以此視賓之太夫人果孰得而孰失也余與賓之諸兄弟貧貧同兩家之老而安貧亦同家大人七十時諸君爲卮酒上壽而余留滯鷁湖之濱無能爲太夫人役而敬獻其一言如此非特寬太夫人且以自寬也宋氏名家多有道者請以是言質之

壽董宗伯元配龔夫人七十敘

往者董宗伯杖國之年。凡里俗羔雁牛酒。遝屏不敢前。即家居集寇益。懸鐘鼓。侳侳歌舞。以上百歲觴。值之寂如也。夫人少於公兩歲。今丙寅小春朔七十矣。謝祝復如前。太守曰。古長吏崇重風化。表女宗號母師。又如漢中太守執子禮于杜泰姬。皆載在史册。今率諸大夫詣門而祝董夫人。抑猶行古之道也。夫人由海上龔氏。其族有臺省兩兄弟。稜稜以風節著聞。夫人既歸公。手績以供兩尊人。中饋肅給。客至具茗

國家圖書館藏 NATIONAL CENTRAL LIBRARY, TAIWAN, R.O.C.

串而已不聞庖厨聲公試驗則下機慰勞亦不聞有幾微愁嘆聲一盎粟三浣衣若將終身焉而已其後神考攽公中秘　光廟擢公講帷　今皇帝追念甘盤歷登禁近夫人邀綸告之譽非一累茵列鼎象服魚軒而居恒素風素德一似諸生婦時不諂姤不冶游不通門外塡壕之問撫視諸婢媵如女教誡諸子孫如察吏嚴師稍長婚娶成名後亦不復數數也初公在北時廷議欲推少宰公堅辭擬北大宗伯又堅辭未幾請南遂上引年之疏　温旨敦留　賜傳

還里夫人笑曰公少無宦情老無媚骨鳴犢見殉鳥先還知幾其神乎客以枚卜挑公者公曰無多言恐夫人聞之笑而齒冷昔楚莊王聘北郭先生爲相先生曰臣有箕箒婦請入謀之其婦曰君以容膝之安一肉之味而殉楚國之憂其可乎山濤謂婦韓曰恐饑寒當作三公夫曰殉微有怖心焉曰恐微有市心焉今夫人尋常蔬練習而安之但願公却熱地避爭門急以得歸爲幸不以得宰相爲憂其賢于古人遠矣倘夫人凝滯不化鼻息咈然或對案不食或蒙

NATIONAL CENTRAL LIBRARY TAIWAN R.O.C.

破竊嘆公能急流勇退如此快人意否自公出都門以來未及兩匝歲揆席之地露齦戟手幾闔爲戰場譴者譴歸者歸黃金相印顛倒予奪如反覆手達人大觀直不得邯鄲枕上一笑公未老而引年先之槐宮之夢先覺蔗鄉之味方甘極人間全福晚福悉萃於夫人一門視宰相果孰多也即使公坐政事堂衣袞圖玉押數道黃昏文書豈若著作翰墨流傳於六宮四喬象譯雞林皆知有董宗伯哉宗伯之筆頓令枯者榮短者修士大夫每有家慶數千里輿金輦璧恨不能乞其片言隻字以爲家世光以爲子孫重奈期鳥能壽夫人夫人附宗伯而傳與壽矣與壽矣

壽范母馮宜人七十敘

往吾鄉有二偉人曰大范小范大范方額豐頰目纖瞳炯議論多準繩確然若不可拔小范剛勁孤硬少緣飾口吻亥亥有面詈而無腹藏兩先生就有司試其名遞相甲乙出行衢市上里中兒及貴人長者皆引車避之曰此蓂亭二蘇也而兩先生亦落落意不可一世睥目掀髯如鸞雀摩騰龍象蹴踏至今父老見少年負氣者曰爾才亦大小范耶小范者爲叔子先生大范者爲訥齋先生叔子老著書自豪訥齋先

生以鄉進士刺萬安指賓客久矣其子若孫皆斌斌有文行則先生配馮宜人教之也先生少貧雄于才度可唾拾一第不喜讌謔治生產而性又好客客至不聽出談笑達牆壁間而宜人歛氣應之未嘗以釜甑憂色見也先生屢上公車罷免歸宜人爲緩頰纓上塵慰勉數四未嘗不下機迎也既登賢書賀者傾婭婿未嘗以奏色見也從先生于官渡嶺截海亦未嘗以怖色見也經紀萬安之後事口血幾盡匍匐萬里以素車歸未嘗以名香珠琲黜靡吏裝也歸而卜

BEIJING NATIONAL CENTRAL LIBRARY 北京圖書館

宅卜坎有子杜門有孫遘疹且殤于文章行就婚矣宜人日從大士龕布衣蔬食優游以恬其天年其歲月豈可量哉江東之俗家汰人侈而三吳尤甚高髻纖綿明妝麼服此不起于棗嘏而起于世家世家轉相競效又不起于有檢之縉紳而起于一二無識之女子司世道者心竊憂之有如宜人之慈儉莊敬老而不衰凜然自成范氏家法其堤坊陰教不淺度必有善人君子以食宜人不盡之報者其在俏斯父子耶是文苑中世世有夫小范也宜人請爲襝衽而進

一觴何如

壽夏母金太君八十敘

余嘗嘆世俗之壽其親者。歌鐘沸天。鞍馬照地。王公大人之文。高懸座隅。繡繢滿眼。讀之非倩筆。則借衙於女史何當哉。新安夏氏有丈夫子六人。乞言壽母。不他屬而屬當代知名長者。以佐觴六十徵之弱侯焦公本寧李公七十徵之嘉賓湯公。其文精核皆可傳。至是則以八十文屬陳子而陳子愧非其人也。孺人由金氏光祿翁長女。少有德音。十六歸慕筠夏公。公父曰筠庄。母曰蘇王。母曰程。皆篤老有壽種。孺人

國家圖書館 NATIONAL CENTRAL LIBRARY TAIWAN R.O.C.

婉娩事之儲甘毳上食雅得其驩心筠庄翁客燕齊病歸夫婦搖聲察色未嘗頃刻離藥裹間旣疾革二姑執手相向啼孺人率諸兒嬰戲其旁或佯取古今事更相質難得解而後已小不懌孺人倚戶牖負霜雪非命去不去也扶掖病姑躬爲哺糜不委左右手巫醫紛若寢食廢者經旬筠庄翁有女弟未嬪孺人出嫁時奩厚遣之已孀居藐孤在抱爲護持其母子以節孝聞程姑弟瞽且貧孺人衣食之三十載并葬其不舉之喪生死皆無憾其他爲某子娶婦爲某女

孺兒皆由孺人裝而且遠巡遜讓曰此行吾先公與兩姑意也初慕筠公少孤宗人畧其貲無餘息奢有桃豐者孺人勸曰尊卑分也贏縮命也請以勤儉補之可乎于是掃私索付公而身則早興晚臥浣衣蔬食爲童婢先操機杼課樹畜其積遂與素封等孺人乃詔六子而教之半受鄒魯書半受卓鄭書吾老矣請受竺乾古先生之書邑大夫以學宮委者從臾慕筠公樂趨之不難籯金相助也孺人年已八旬敏步健嗽猶彷彿六七十時子孫相習爲肅雍酵謹世守

BEIJING NORMAL UNIVERSITY LIBRARY

百忍之訓家傳萬石之風和致祥仁者壽吾于孺人決之矣夫婦好汰則明粧炫服近於無章好纖則敷米稀薪近於無禮無禮無章何暇好行其德猝有叩門求者捉手謄目而謝之至使人舍旃噤不敢發聲而去孺人豐嗇中程施與中緩急懿親疎屬倚之外府者若而年孺人雖不作佛故自佛地位人也今且久坐小樓經聲徹晝夜馴至百歲度六千雪鬢半垂兽玄五十餘亭亭如珠林玉立孺人悉攝之白毫大光明中此與老翟曇十大弟子五百人俱何異豈必引南陔白華之詠西池黃竹之歌乃稱壽哉請以奏孺人并質之本掌嘉賓兩長者

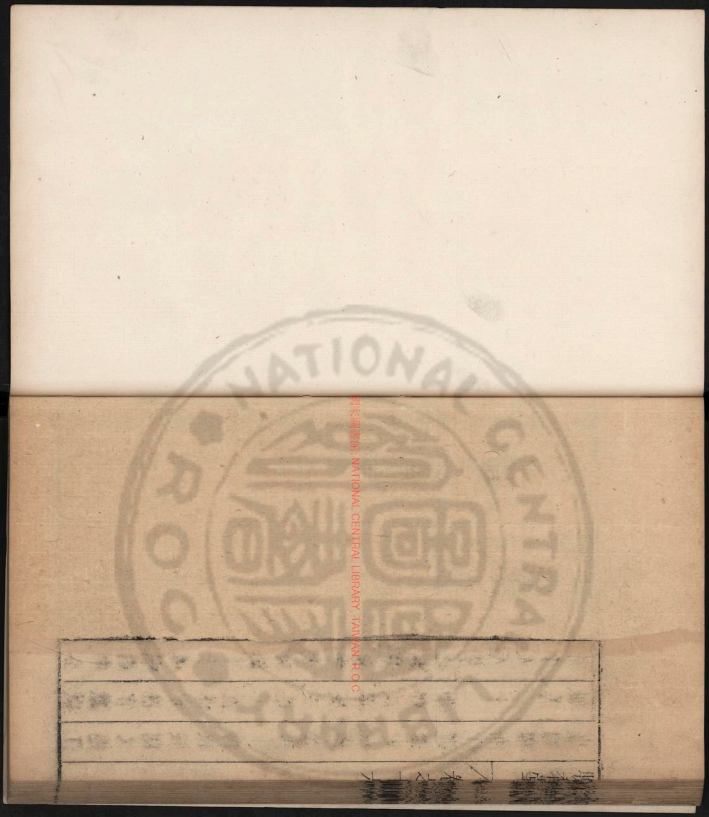
國家圖書館 NATIONAL CENTRAL LIBRARY TAIWAN R.O.C.

國家圖書館, NATIONAL CENTRAL LIBRARY, TAIWAN, R.O.C.

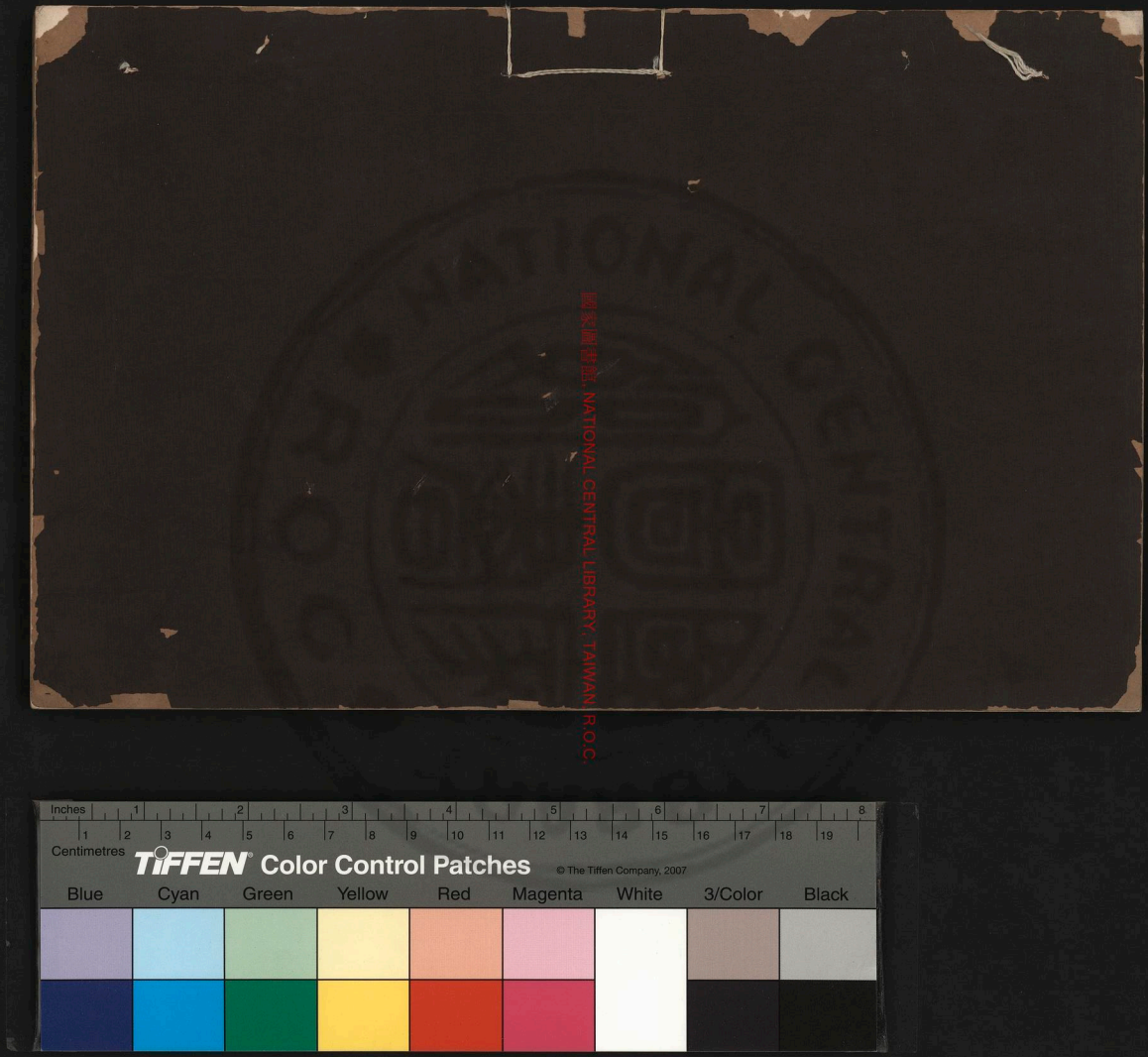
國家圖書館 NATIONAL CENTRAL LIBRARY, TAIWAN R.O.C.
Inches
Centimetres
TIFFEN Color Control Patches
© The Tiffen Company, 2007
Blue
Cyan
Green
Yellow
Red
Magenta
White
3/Color
Black

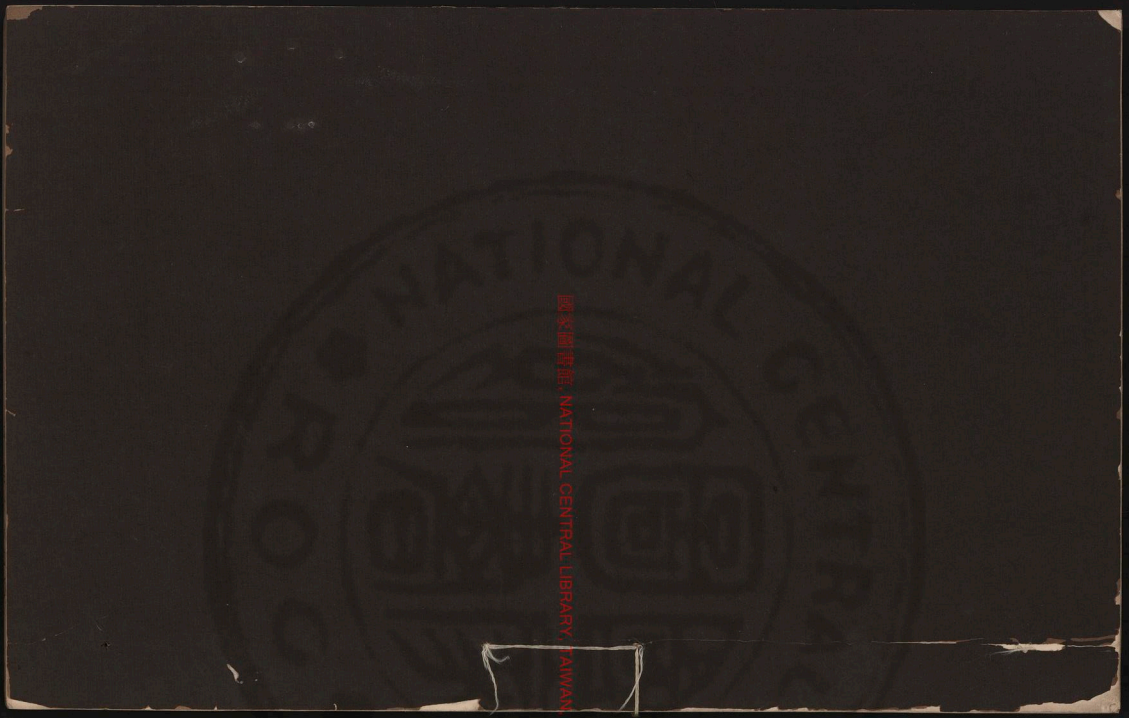
國家圖書館 NATIONAL CENTRAL LIBRARY, TAIWAN, R.O.C.

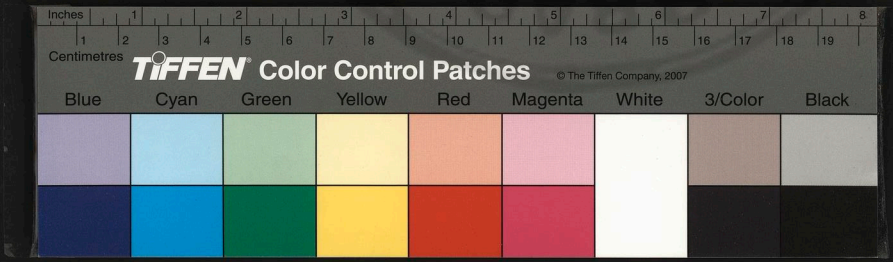

國家圖書館, NATIONAL CENTRAL LIBRARY, TAIWAN, R.O.C.

3466163 v.11

雲間陳繼儒著

傳

忠烈張大司馬傳

張銓字宇衡號見平山西沁水人父五典即海虹先生按蘚松風棱嶽嶽稱名御史歷官太僕卿公生十月李夫人挈之歸寧夜半火發臥下李遽烟焰中公無恙二十一中鄉試甲辰成進士授保定推官讞獄廉明擢浙江道御史出巡茶馬丁內艱服闋又巡江

國家圖書館藏
國家圖書館, NATIONAL CENTRAL LIBRARY, TAIWAN, R.O.C.
CENTRAL LIBRARY ROC

西戌午建酋襲撫順總兵張承胤戰歿　詔贈少保
左都督公奏曰綱目書死之例有三曰死之曰戰死
曰敗沒死之者節之也戰死者功罪半也敗沒則直
敗之耳今承胤輕進取敗尸積丘山不合鄘典請縋
以喪師辱國之罪時論韙之又上方畧言經臣篇大
將軍楫積不可用兵不可募衛不可孤狡夷不可挑
戰以封疆博一鄉未幾三路覆師公言左驗天啓
元年特命公按遼監其軍客曰公資十年矣俸六年
矣兩差之期報竣矣又嘗上章請告矣公不往誰能

駐公迫公者公嘆曰遼左失陷朝野震驚士大夫不
能爲　主上分憂而乃私畜駿馬預遣妻孥先去以
爲民望何怪邊關將士望風鼠竄哉其孤憤勃勃塡
胸請脂車兼道而前矣既抵關袁經畧先納降夷三
千人雜屯瀋陽三月賊犯瀋陵陷川浙兵戰死胡騎
充斥居民空無人公請撫臣帶河西之兵移駐海州
督臣帶山海之兵移駐廣寧以救呼吸之危以張應
援之勢疏墨未乾而賊已薄遼陽城下矣勸公者曰
公監軍與經畧異巡方與守土異跳而出圍以圖後

舉可乎公曰我一腔熱血欲洒此地久矣賊至我兵出戰廣寧標兵二千直犯賊鋒賊少却明日復圍城公與諸大夫晝趍爲堅守計公守西門登埤環甄者三書夜親以火箭焚賊車薄幕內應城隅火燭天公衣繡裹甲下城從者擁出小南門請易服弗許入署叛賊李永芳聽來伏謁搏顙謝無狀公曰汝爲我言我對誰言嗟何及矣賊取公去永芳扶公竝轡行且說降公自投於地面傷馬公見賊挺立于庭左右抑之拜公曰我豸繡憲臣豈肯爲犬羊屈膝戟手瞋目大詬罵且有力擊人輒披靡賊怒捽公由復呼回爲撫慰者再三又擬刀脅公公引頸以待賊誘曰縱汝歸公曰我以死爲歸耳奴如不能奪送之與却與送之騎却騎仍令錮之公署中父老請生泣而隨之告永芳曰幸護張使君公厲聲曰汝等好百姓乃爲好漢子索命賊手乎衣寇向闕拜者八向家拜者四遙謝君父畢遂自經賊走視嘆曰忠臣忠臣遺永芳歛而瘞之建祠於北門外之演武傷流人鄭良弼祖天弼杜時隆自遠歸目擊其狀如此撫按核確奏聞

晚香堂 卷之十七 三

上悼惘郵錄。賜謚忠烈。賜廟額曰昭忠。祠省城又合祠于都城。賜祭三壇。賜衣寇葬三百金。蔭長子道濬世襲錦衣衛指揮僉事。初贈公大理卿再進兵部尚書。加三代如其官。從御史張慎言李日宣給事中尹同皋之請也。公狀貌魁梧。豐頤廣顙。面頰美髯。髯兩目燿燿如閃電。初李夫人孕時。夢神人裹黃金甲被髮仗劍入內。及期誕公。公官可理時又夢入兩是亭。楊中丞繼宗許忠節公逵。拜公而前曰。虛席以待久矣。至是遂符前識云。往者遣報頗棘。海虹先生速公啓行。星言夙駕。不三月遂及于難。得報先生曰。吾知兒預有今日久矣。子道濬以諸生長號徒跣。將赴遼陽訪求公之遺骸而海虹先生泣止之曰。徒死無益。濬詣闕上陳靖兵一旅。自效行間。如漢羽林孤兒故事。願從諸將出關。雪國憤。復父讐。斯亦忠臣孝子効死畢命之秋也。兵曹但覆補錦衣實缺以需後用。濬壯志不遂。製銃矛千枝。送部減賊。又請仗節渡海往勸李暉李崇簐立之情形。并窺毛帥牽制奴酋之虛實。其忠憤驍雄。所謂非是父不生是兒

矣若使滂領勇士數百千人獨當一隊伏以
聖主之威靈助以厲鬼之血戰必能手縛賊奴賊芳
活者置之檻車獻俘死者剜其舌霍其目醢之磔之
支解之祭忠烈公之墓而後與其喪以歸豈不快哉
昔袁履謙與顏杲卿同坎猶有死時一足也張湊得
杲卿之髮妻疑之髮動猶有髮在也今忠烈埋骨何
方返櫬何日世路悠悠如顏氏張湊之客又何在徒
使九旬祖母七尺孤兒招魂望祭於數千里黃沙白
草凄風凍月之間嗟乎慘矣慘矣雖然公能令叛賊
修治民之禮異類嘗忠臣之墓又能令降者逃者盜
飼者中途觀望者悔死懟死恨不從公同難以死則
公之英風峻節真可激發未死之英雄恢復垂殘之
遠局豈直與何公廷魁高公邦佐鼎足稱山右之三
忠哉故陳子諾滂之請而爲之傳

陸文定公傳

公諱樹聲字與吉華亭人學者尊之爲平泉先生家世習農公稍長獨嗜書族人毀其書驅就田跣而耕蘆刺入足趾中歸則挾書避人讀之忽從杵臼間習爲文拾殘紙錄文以呈族兄驚以爲奇勉就學公父未之許也公瀝涕跪請乃遣就里師授經同舍生望見山衣田寇姍笑之久乃慴服出試補諸生高等嘉靖庚子舉春秋應天第五辛丑會試第一以庶吉士授編修久之晉司業右諭德太常卿署祭酒再進吏

版權所有, NATIONAL CENTRAL LIBRARY, TAIWAN, R.O.C.

部右侍郎公簉仕至老頻告歸頻召起家壬申今上嗣統首召公禮部尚書凡一歲五疏懇辭得俞允賜乘傳抵家歸後臺省交推無虛歲　上優異　賜輿廩加太子少保遣官諸里第　存問者三冢孫景元伏　闕陳謝特　賜入監讀書乙巳九十七無疾薨手書遺命無請卹兩臺以訃聞　詔所司治葬賜祭三壇　贈太子太保　賜謚文定公前後立朝徐文貞以鄉衮秉軸推挽天下知名士獨不得引公自近其他分宜江陵雒視士大夫如韝鷹棧驥繩索寄手中公麟鳳不可馴擾所在寘弭挺正不少屈然以名德高無所中公退亦未嘗不心服也公居長安時閉門養重日與海內正人砥礪名檢一切車騎詩酒傚逐之會悉謝絕之掌國子屏去苛碎以弘雅導大爲宗著汲古叢語及訓條十二篇以式士在禮部守法嚴勁請托格不行大司馬議增俺荅歲幣公力主罷之瀕行上十事報謝公宦業鄉行始終以敦夫體重清議堅骫節爲第一義其教子無趍捷徑無匿權門不通輦下書不問戶外事知足寡欲即臧獲皆

NATIONAL CENTRAL LIBRARY TAIPEI, TAIWAN, R.O.C.

廩廩稟公尺度公貧時邑令朱公聞以鍰金堅謝之生徒從公游不竟業者却其贄不受既貴尤慎取與不喜問生產又不喜放爲敝衣猶食以市名且性好捐捨逵白首不倦所餘山田數頃居廬僅庇子孫而已公豐頷竦肩長七尺有咫目靜深含光內藏當日中抗對不瞬眩毋入闕昂立朝行中姿表特異穆廟登極久趨公不赴趙文肅公寄聲云我輩豈敢以機務煩公第欲一上一見丰采知先朝培養得如此偉人耳嘗奉旨宴朝鮮陪臣使者望見公拱手改容曰此陸公也耶垂老家居臺臣郡邑長首謁公度且艱于酹酹及見公衣冠甚偉龐眉皓白精神注射人更端伸引惟吏治士風閭師鄉三老之事語不及私當　存問端勞跨馬郊迎朝使拜趨翼如事竣趾步無失禮皆詫歎以爲天人不可及公少年善病後益神旺踰大耋髮白加黃兩輔如渥丹能作蠅頭字月下視夾注書尋爨間復生黑毫數莖鼻息閉不由入者可兩時許旦晚臥起飲啜步履皆有常終身不見秕稗竟日危坐亦絕無疾遽陂倚之色御

子弟和而莊客至更衣肅入初見未聽客拜凝視良久乃揖揖坐復凝視如初稍就溫洽始相與纏綿道故或旁論他事隱若中客齊肓無不意消而去文章元本理學尤遂于易談笑題咏必關于世教或時以二氏發濶助之其稱說古人成敗得失及本朝掌故。即二三百年官爵里居歲月姓氏滾滾不爽毫髮使人聽者慨然踴躍若撫其會余每恨國史郡志不及成公手假公三朝見聞裁以獨斷其是非豈謬古人也公雅志恬澹精力克壯堅意求退甚於人之嗜進

弟中永公解節歸尚未老追隨杖履人擬之二疏公艱嗣五十八始舉丈夫子彥章及見成進士官行人乞終養歸又及見曾玄孫者兩代襁子孫出游即老雨甚風俄頃開霽每問公至聚觀者如堵墻凡田童野老以及緇黃者流莫不愛慕而樂就之公下車閱耕問俗咨便宜疾苦問遇水旱必移書議捐賑民藉稍甦生辰之日攜香楮爲公禱於塔廟者甚衆繪書公像徧遠近名山薄俗好訾議或少年趨捷喜凌侮責僻先達至語公皆歛衽嘆息無間言歿之日悲恍

文屬會葬者萬餘人里中幾於罷市上嘉當路建特
祠於龍潭置祭田郡縣春秋報享不絕公生正德歷
肅穆二廟及今
上以身繫國家重輕者幾百年身名俱完父子兄弟
皆以遠聲利樂情退爲家法大行君當强仕爲文誓
墓以見志孫五人恂恂恭謹有雋聲

陳子曰余聞之溫公云人之情孰不畏天子與執政
最愛者父子其次祿位人或老前無可冀猶戀戀不
忍舍非勇者誰能割之

肅皇帝端居西齋宮大僚競擬玄文以希　上旨公
遜謝不預是不畏天子也分宜壽賀者皆衣緋公獨
否庚戌廷試分宜謀眞私人上第公掌卷故混之分
宜猝無所得聲色厲不爲動入都江陵首謁公公接
對殊簡還報謂引席正南不少假尺寸江陵銜公公
偪牀見之杭手而別其後怙勢奪情不吊江陵者亦
終公一人而已是不畏執政也公宗伯求去江陵以
微言婉之公曰一吏官二十年始出山豈爲收門生
覬宰輔耶公弟中丞公則又挽公曰兄即倦游宜爲

孺子恩澤地公日大行曰吾得首丘即此兒行歌負薪亦任之矣是又非父子祿位所能動也公真可謂大勇矣余生晚公以小友遇之每相見命几置座隅援筆講易圖寫爻象錯綜反覆皆古人所未道常手書示余願諦歲寒之交遺牘至今爛然篋中也及是大行君又奉公命屬之傳余惟公立朝大節炳若三光其生平勤小物護細行世未必盡知之余故識其小者以備公四時之氣而已然無如吾友周子紹節之善狀公也周子嘗謂公高風漸遠似陶元亮而無

劇粟之窮者年宿德似高伯恭而無夷主之危祿位名壽似郭汾陽而無朝恩之譖游戲禪宗似白香山而無佰道之悲潛神羲畫似邵堯夫而無冬夏之苦忘信篤敬似文潞公而無子方之辱守正不阿似司馬君實而無介甫之爭遂爲古今完人卻言哉

孫漢陽傳

公諱克弘字允執號雪居先世汴之杞縣人有靖庵先生者隨蹕南渡居武林仁宗延祐初俾英舉鄉試後辟行省爲廸功郎上饒縣錄事歸築耿雪齋于西湖之上元末浙東大亂因遷于松子昂夫習春秋洪武初官武昌同知凡數傳而至延平守雪岑公雪岑生大宗伯諡文莊毅齋公文莊三典文衡新鄭高相國拱婁江王司寇世貞新安汪司馬道昆皆出其門宗伯得公最晚恣愛之自少有器量以門廕授應天

國家圖書館 NATIONAL CENTRAL LIBRARY, TAIWAN, R.O.C.

治中署上元邑篆號稱清謹擢漢陽太守吏畏民懷當衡王之國水陸旁午凡供帳廚傳皆公部署甚整而服路無驛騷臺察倚重之擬洛靳貴兵使者會公遣書高新鄭道逢徐太常僕遂與俱入都而新鄭方修華亭故郤補徐僕省臣韓楫劾太常波及公而公免歸公自此無復仕進意遂于東郊故居修築精舍葺奇石寘庭除環列鼎彝金石法書名畫摩挲其中滌除酒掃屏榻如鑒客至命張具鼓吹迓作童子按院本新聲間舞狻猊及角觝之戲人以爲安陵食輒

用庄不是過也公既以豪閭江東而又坦直無他腸四方客輻輳進稍挾片藝者公居停之推轂之甚則解衣授餐使得所而後去故人琅琊一遇之以誅欵洽餽遺老而不倦嘗笑曰坐上客常滿尊中酒不空僕于魯男子差無愧色公性巧慧喜摹古即一榼一榻一木一石生生曲折多位置所居聽雨軒東梟雪堂敦復堂赤霞閣期仙壇老圃茆齋夜雪其四壁皆寫畫蒼松老栢崩浪流泉使人凜然不凄而寒有澄泓蕭瑟之意客退就明牕秉几閒或臨古書或抄異

TIFFEN Color Control Patches © The Tiffen Company, 2007
Blue Cyan Green Yellow Red Magenta White 3/Color Black

書有挑以俗事及家人生產者掩耳瞪目若將免焉公正書倣宋仲溫隸篆八分追踪泰漢初寫徐熙趙昌花鳥晚年畫馬遠水米南宮父子雲山遠近干請無虛日人有贋貌公筆以衣食者無數當路懸購十不得一真率爽聲而已公聲音洪暢狀貌踈野居恒好着民間平頭幘旁綴小金瓶又好寫筆屢小像彷彿晉唐遺風非近代以下人物也漢陽蕭梁林爲平湖令與公無生平交而契慕特至公感其高義往候之蕭虛左如執弟子禮及其歿也匍匐風雨中拜之于墓楊修齡來按哭表公墓曰暌澈九泉其爲人仰止如此公無疾而逝年七十有九得一子早殤擇族之文而賢者爲之後曰世爲華亭邑諸生拮据蓬公于細林山之陽

陳子曰文簡公官大宗伯三典試門生半天下其所遺僅僅負郭一區碩田七百畝耳公自少逮老賓客聲酒之費垂八十猶未衰止而能保有文簡公遺業不失尺寸何也蓋亦有德矩寓焉今世家子喜狎非類不知何者爲名士轟飲大嚼不知何者爲名畫法

COPYRIGHT © 2007 INDIANA UNIVERSITY, BLOOMINGTON, TAIWAN KYO

青彈指流盼之間。澌若驟雨崩若潰瘭。而身名與草木俱腐耳。風流儒雅是吾師。舍漢陽公吾誰與歸。

玉峯道人傳

錢塘有玉峯道人者。世居吳山里。結茅山下。環侍水石。客至彈棋賦詩。燒茗葉間稱引往事。衮衮不去口。風日清妍。勑童子負壺。往來湖山中。經旬忘歸。歸則坐臥一小閣。讀三氏九流之書。性好菊。多名種。當午夜臥起。不憚風露。手灌籬落間。及秋羅菊閣上。傾家釀。邀賞無所惜。父母篤老歿。道人白髮倚杖而號。喪葬畢。得心疾。當死者數矣。編席爲龕。日夕坐不出。踵息成病。良已垂老。耋顏如渥丹。黑毫生。行游市中。兩

© NATIONAL CENTRAL LIBRARY, TAIWAN, R.O.C.

肘如鳳舉與之坐氣韵沉古疑穆松怪石靈巖古洞而若有遇焉天性恢達玅機事多與少取面數人人不爲忤事母極孝母嗜于測室李命逐之道人憐其賢扁李一室中穴壁授餐三年母大悔召李歎如初其仁孝多此類道人四十六長子之翰殤無嗣暮月夢登高山可萬餘丈下視奇峯盧列上有紫芝碧草珍禽鳥無數入朱門屋階上瓊宮玉几有帝憑焉授道人圭拜而出視壁門榜之翰名已更秣去易之惠遂覺呼郎母而語之曰帝錫圭且錫嘉名殆舉子乎

俄舉子駭而名之卽天下所稱大儒鄭之惠者也道人曾爲粤參軍再倅太倉會大征轉劇賊梁仕與于新寧山中賑饑活十餘萬人埋俘孥骨稱是築三水南海堤捕養鹽豪少年却暮夜千金者二所至檄署壯邑使者上書最治狀比去官父老持牛酒勞送襜馬首不得行皆故事寮幕所無也道人諱炳字文輝于新會祀陳白沙又從甘泉湛先生遊妻東與王汝中最嫗故晚年著書類有遵者年八十有九匿跡家居不自名官人而好山澤游自稱玉峯道人如故

樵史曰昔南陽馮良三十爲尉迎督郵慨然裂衣寇壞車殺馬遁十年不歸妻子至發喪制服何其詭也獨龔勝爲功曹三衆考廉再爲尉一爲丞哀帝徵諫議大夫多建白其後不食以謝新莽忠節甚著道人逢時能爲勝不逢時亦不爲良其古之吉人哉之惠撰述有測莊莊砥老子解及他書甚衆聡進道人道人笑而領之蓋父子相師友云

趙贍雲傳

贍雲子者姓趙名淮字源長太倉人七齡而喪父又七齡而喪母遂自號曰贍雲子志思也三娶三失偶性不喜孤坐好苦吟顧獨爲瑯琊兄弟及太原父子所知瑯琊殁王文肅公解相印歸與公日益雅所居去文肅南園不數武文肅巾車過園輒物色趙翁在否在則相與把臂入林分蘭蒻菊舉觴鬬碁率抵暮以爲常翁又精小兒醫自文肅以及諸縉紳家多迎公爲上客決死生如神而他若單赤孤貧委巷庫屋

JAPAN 日本 | NATIONAL DIET LIBRARY, TAIWAN, R.O.C.

必側身趨視之去亦不復問報謝詩壇酒社及浮屠老子之宮每有勝游公不以事聲亦不以筋骨爲解或風雨載途霜月桂樹而公赴必人先歸必人後酒酣耳熱曼爲長謳四座辟易即羣少年竹肉滿堂柴扉敢發聲者性慷慨重然諾人以緩急告雖酣極燕笑時毓然舍去九爲人經營勤勞宛轉詞色間不啻身當之貧者炊暴者葬具得公力居多公父事兄母事嫂待婣姊存歿有恩禮與人交坦直無他腸所談皆道義風雅節俠未嘗以俗務經懷獨不耐齷齪市人態甚則內嘔至義形于色雖富貴人富家翁折行就之而心不服也當文肅禹盛時坐無公不懽公抗言無忌諱退亦罕所干請文肅每嘆曰吾閱人多矣若口無佞舌腰無媚骨者其隣叟瞻雲子乎及文肅父子相繼捐賓客物情炎冷翻幾百變而公以一布衣交始終閥存太原家如故文肅存不加腴亡不加瘠衡門吟咏老而不衰其感恩報知勃勃鬚髮胸抱間則又古高漸離俠生之流亞也惜里中知公者鮮故于七十有五時爲作瞻雲子傳

江陰貢太公傳

太公諱賦字明善別號暨陽其先大名蒲城人宋南渡徙宣城始祖師元又徙江陰三傳而以科第起家曰斌爲戶部員外郎生子曰學靜爲南臺御史劾瑾瑾廷杖削籍再召山東按察司僉事學靜之季子爲龍陽翁龍陽之季子爲暨陽公少開敏落筆有雋聲屢試童子科被放因太息廢書代翁支大役腹笇口占不屑屑爲纖嗇機利周孺人憐東舍人兒又甚鑒而賢家以此漸饒龍陽翁逍遙寡營但召酒人爲轟

國家圖書館 NATIONAL CENTRAL LIBRARY TAIWAN, R.O.C.

飲飲且盡一石旁指公笑曰老人臨食不嘆甘寢不魔此伊誰力也公與伯兄嫂所居距數里餉遺書訊不絕兄中危法公傾貲挺救始無恙退亦無自功之色遠近有緩急告者立應之應而負者置不較契券盈笥覩若故紙并不知其爲誰何氏矣性伉直閭爽遇可恨人及可恨事輒屬去不則痛詆之即名流貴介凌折無所憚酒後耳熱面摘人宿垢隱瘢聞者口噤手顫幾欲穴地入而公剌剌不少休諸子跪諫之公咤曰汝欲我爲無口瓠耶第善詈旋亦善忘吾有肝腸胸無棘雖置公刀俎上公飲啖狂笑自若不能難也公恨不竟儒而癖書甚于儒者每讀司馬氏資治通鑑手錄忠孝恒赫者粘之座右以代義方又念南渡後宣城陽阡晉陵之族散佚不收纂成貢氏譜良史嘆謂爲弗如二山君癸卯舉于鄉公志意益發舒與周孺人陰爲德甚力撫嫡兄之孤如己出迎王氏孀姑養之終其身不修故郤不闢戶外事從簾圃故園妻刈蔬治之藝名花灌修竹傾尊仆斗奏肉飛絲燭跋雞號未聽客去邑令蕭公爲賓飲公笑曰

田庚野老。不能與子大夫相周旋。請辭。公酒杯流行。諸笑錯出。似狂。爲人畫策解紛。不顧毫髮利害。似俠。清議格物。嘗持是非名教。以詘其座上人。似憨。陳子一言以蔽之曰。貢太公吉之遺直也。公歿後二山君成進士。宰東陽。推卓異第一。其諸子皆以文行有聞于時。陳子曰。世人談笑有鏌邪。故秀鐵面。以眞作佛事。世人對面有九疑。故灰袋道士。張口如箕。五藏畢露。吉之得道者如此。而又何疑于太公乎。太剛則折。公不以剛損。太直若曲。公不以曲免。孤行壹意。得全其天。爲布衣則公爲綉衣。則抗疏建瓴之名御史家。風剛直易地皆然。信貢氏祖孫之有種也。故諸東陽君之請而樂爲傳之。

TIFFEN Color Control Patches © The Tiffen Company, 2007
Blue Cyan Green Yellow Red Magenta White 3/Color Black

太學吳伯美傳

吳伯美諱守和自號斗岳處士諸吳衍於新安獨吳田著繇吳田徙隆阜又隆阜著隆阜之吳三傳而下皆卓鄭起家其易買而儒以經明行修聞於時則自伯美始伯美奇頴自少展卷一覽數行弱寇補諸生再試高等郡大夫遷爲紫陽書院長與名流結社比時太常邵中丞羅柱史黃皆虛左推伯美人人厭其意爭自濯磨以質大業相繼先登而公才高見格游梁谿訪顧涇陽兄弟把臂甚驩已遊成均兩司成有

NCL-E-002, NATIONAL CENTRAL LIBRARY, TAIWAN, R.O.C.

國士之目入棘罷免伯羙嘆曰海中三仙山舟近不踰尺爲風引去盻枝不及吾儕乎命也歸休乎哉太公春秋高繼母亦急伯羙夔夔孝謹能令霽色解顏親亡悉委家秉於諸昆弟季子蚤夭無後命其子爲之後性不近馳儈手不親握筭橐不私尺帛寸鐶弟擇其大者部署譬晝首物宗祠次營冢墓備乏四方巨儒上哀之文伐石琢辭以志不朽而已江陵丈田之令下遠近驛騷伯羙慷慨條便宜肩劇剔煩父老倚之如左右手卒以報命里中有違言質成伯羙爲從容解甚則損金錢無所恡廩饑民埋道殣以至橋梁道路繒素之告急者未嘗以他辭爲解居恒下帷凡六籍百家之書訂頑抽秘擷秀咀華日進五屬子姓于文昌祠身爲都講絃誦之聲相聞博士弟子員纍纍矣舊有杏村書舍伯羙爰奠草蔣花竹日與故人嘯詠以爲常志意高邁議論豁達雖公事不售而士大夫推事之如逋德里如畏壘鄉柳亦古先生長者之矩矱矣狀貌偉岸廣顙豐眉踰七十神明不衰端坐而化子八人孫十八人曾孫四人婿娶皆名

HUNTINGTON LIBRARY, SAN MARINO, CALIFORNIA

族詳志狀不具書陳子曰願溟陽兄弟講道東南宦雖不甚顯而身後贈卹之典赫然斯亦儒者經明行修之報也吳伯美與之同時同志溟陽百一稿伯美敘而傳之而獨以韋布終爲在其重儒哉古之儒者天子或遣高才郎從講或勑大官具筆札就家受書錄而奏之今伯美不遇于時而能以平生之所學課于孫敎後進隆阜之吳比于鄒魯視卓鄭所得孰多矣溟陽嘗徵余文以表其父母之墓今復爲伯美傳皆不愧有道碑者故不辭而敘之

馮甦甫傳

馮甦甫明州人初名若皐已更皐爲陶甦甫其字號遂昌方伯修吾公季子也家世多名臣纓綏相望而君獨遁脫自喜好輕俠迫之就帖捂家言笑曰諸葛武侯畧觀大意淵明不求甚解此古人讀書法也烏用是小兒號嗄爲吾閙至人多好醉鄉游近無復問津者請撫髀雀躍往矣性食酒洪飲無章程方伯肅捂之嚴君醉歸調方伯起居急盥櫛問寢上食周恭人臥病却藥飼不嘗君手調以進輒頷而受之方伯

HARVARD-YENCHING LIBRARY, HARVARD U.

試之家政君任心獨詣而能行方伯意中事往往爲君解頤君後篤疾猶强起故作健步武以寬兩尊人憂其密行多過人者與人交有面規而無腹背有坦中直腸而無軟言媚語有立談即合暴發即解而無終身不釋之憾有叩必應有應必如其所欲未嘗乂手硬坐轉睛不相屬置人緩急於度外也性好古喜集法書名畫延勝士焚香品題之遇佳山水爲橫琴作雅操一弄味其雋韻似將折節改絃不終以酒人自雄矣然每當志敵意得鼓三撾雞三號猶嚴扃門

戶倉卒不聽客歸客亦不忍遽言去觥籌交飛排調錯出强沃之家釀不沉醉不休竟以涵得病下痢十日死享年僅二十有一耳君狀貌魁岸廣顙高準豐下目光烱烱注射人羈卯時能控惡劣生駒馬上下山坂見者無不辟易而君執轡如組馳驟若飛假令君今日尚在目擊奴首不逞君必且散金結海內劒客椎牛擊酒突行而前搏遼東一竪死戰以報累朝厚恩漆奴頭飲奴血豈作偃蹇寒書生桃滴徒膝上老耶馮元仲才子也痛父酒亡而母孺人陳氏

TIFFEN Color Control Patches © The Tiffen Company, 2007
Blue Cyan Green Yellow Red Magenta White 3/Color Black

又以節飧極引古人酒戒便欲毀尊罍仆觚斗殽儀
欲于羽山放杜康于三危焚醉日于秦坑囚酒星于
天獄盡大地林田悉化爲斥鹵荒蕪而後始無憾余
曰不然自來酒豪如李太白死如狂旭顛素死嬰兒
不解酒解乳死張蒼百餘歲啜兒乳亦死盧仝陸羽
飲茶死屈大夫不飽糟不啜醨亦死則酒豈必能盡
死人也唐鄱陽王素節得罪被逮路間哭哀聲飛曰
人求病死何可得而尚須哭耶今君不死于病而卽
死於酒勝唐王孫遠矣奚其悲奚其悲陳子滿浮大
白酹君牛山之墓呼而問之曰甥甫復能飲乎試讀
我身後數行傳何如君生前一杯酒

安硯亭先生傳

安茂卿諱紹芳居無錫之膠山山有滌硯亭因自號硯亭居士安氏自勝國及明多豪傑鄉長者嘉靖間有如山公登己丑進士選庶常守裕州歷雲南僉憲生少峯公希堯希堯生二子長光祿署丞硯泉次即公也公自少眉目朗秀顧盼迎人舉體無凡雅有貴表僉憲授以詩句心開意明十歲工詞翰矣稍長讀先世藏書動以寸計當廣坐拈一題下筆衮衮氣吞多流而獨好有韵語不輟少峯公呵禁之扃一室顏

臺灣學術網路 NATIONAL CENTRAL LIBRARY, TAIWAN, R.O.C.

精公車言遂與伯兄同裹青矜稱安氏雙玉笄是時甫十七娶吳孺人孺人屏謝時世粧德業相勗公公不復展轉內顧刻著下帷視一第如解衣相似會貴人子爲狡獪所穽波及公廢書曼聲聊蕭不自得跳身者久之閒少峯公罣家難日日門紅板桃葉竹枝豈吾事哉疾趨歸內外之閑立解而僉憲公與王安人後先捐館舍公匍匐治喪壘瘠不能起見者傷之服闋散索裘結海內墨卿劒客入京都上書白寃狀投刺巨公卽陸平原謁張壯武王仲宣謁蔡中郎無以過也泰下南法曹首鼠者居半公嘆燕郢不可以久留還里門得視少峯公舍儉奉母命析產肥瘠甕兄亳髮不以屑意家有西林一片石多偉木壽葆公疏清泉累層臺搆傑閣結幽亭蒔竹種松分蘭蒔菊時時命魚舡鹿車往來其中築肉飛絲領尊仆石雞號燭跋不聽客歸客凝之安陵食輒用庄詣門者慕曷相嗤矣稍挾片長公居停之推轂之甚則解衣授餐使得所願而去公雖豪舉聞江東酒後耳熱勃勃若有磨厲者在再上書走闕下賴劉侍御挺身直其

HARVARD-YENCHING INSTITUTE LIBRARY, JAPAN H.O.C.

寃公乃更名泰來字未央拮据蓽戶畢襄篋北雍已酉戊子罷歸辛卯幾入格會房考爭甲乙名兩報罷公自此半耗雄心又善艱子建白榆關以視多男連舉丈夫子五人稍稍責見大宅形諸詠歌命子珩嗣其仏兄告廟行禮未幾喪母又喪婦笑不勝啼嗷嗷間咯咯失音形容憔悴竟不起春秋僅五十有一耳公彌留之頃絕無悲戀攄攢頂日璫者再已而嘆曰吾生平器高局遠不屑屑齷齪問生產然屋盡莞枯炎涼之感瀕死者數矣丁卯歲幾落奸人猾胥穽中可以怖死詣　闕三上書纏綿十二年莫適爲援者可以憤死七入棘闈不一售可以慚死哭父哭母哭侶兄哭婦又哭殤兒可以痛死嗟乎造物以六親刀俎我七情爐炭我徑役禹鎔我又以虛懸不實之功名爲且吞且吐之雞肋以掉戲我其幸而不死者外則登眺有名山大川交游有文人才子內則司封公肝胆相孚滕下雛眉目如畫而又幸有醉鄉詩社金石鼎彝破愁懷結塵想故得延歲月至此然吾耋沉湎酒人風流敎主哉公豐顋廣額雙耳垂珠然諸不

輕諾笑錯出親知以緩急告者未嘗以冷面相拒司封公創義田公佐產以贍貧族處閭閻無褒容交貴游無諂骨暇即桄漱百家六籍中過目成誦畢身不忍忘字臨曹娥碑書意大癡懶瓚旁寫蘭竹別具一種清芬里中兒童購不易得姑以自寄其瀟洒標韵而已那大夫嘗以修志敎幣聘公志成嘆賞有良史之法詩名青萍集二京集芳草綿西村纂行于世皇甫子循序其詩王元美爲西林記其他四方名公往復報贈者不勝書子五長殤次玉瓚次珩次瑢皆孝謹嫻文章卓然有父風

陳子曰余屏山澤不獲交茂卿然時時聞之吾友徐長孺曰安公動無缺彝言無判德凜凜篤行君子哉獨以沉寃未洗榮名未立寄跡交游詩酒間以洩其胸中五岳而已假令早遇顧叔時諸君子雍雍弦誦必且虛席爲東林首座豈至偃蹇西林一片石也故有感而爲之傳

HARVARD-YENCHING LIBRARY JAPAN 日本

有道鳴鶴李公傳

鳴鶴李公諱可教字受甫上海人即聘辟不應仲昌之后也仲昌生守中守中生原芳原芳生珙珙生佰與官德元年舉于鄉官淮府長史生十子長曰澄天順元年進士官福建參議次曰清景泰五年進士官湖廣左布政八曰深淮府儀賓四曰湛即公曾祖湛生貢士傑傑生煥然爲晚峯翁翁得公最幕十二善綴文貞齋趙翁試一題援毫立奏遂遴爲贅壻子視之十八補金山衛庠生才名昜奕弟子北面者優滿

國家圖書館, NATIONAL CENTRAL LIBRARY, TAIWAN, R.O.C.

戶趙翁連舉二雄公謝曰某可以歸矣歸則舌佃以供兩尊人具甘毳甚腆脫峯翁爲撚鬚捧腹幾忘其貧翁亡諸子鶩遠游獨公倚據治喪造次纖悉准禮家言無憾行營善地不惜鑿產贖坏土于祖墓旁費且鉅匱不令母氏知也四子迎養母母過從公頗數曰老人非私少兒但覺兒夫婦酷知我痛痒冷熱耳公授經他所母疾輒忡忡心動遄歸欠身榻旁爲搔色聽聲疾良已飲食行衍者十餘年已棄杯棬公墨瘠焦枯幾類死孝即春秋饋奠猶作孺子啼日爲之

NATIONAL CENTRAL LIBRARY TAIWAN

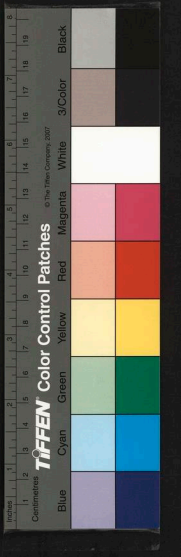

也逞問其他于是下帷益淬勵課趙氏二子皆補諸生以報貞齋翁而程督逢原逢申不假貸小弗意爲攢眉愁嘆二子見之凜凜甚於鞭笞董申行貧而才垂三十猶試童子科公嘗賞其文妻以女次年遂登賢書宗人敬庵君素封艱嗣雅屬逢原公曰非望之福道家所忌暴得萬金不祥兒何德以堪之請辭已而聚族爭立者之產悉殉於佻家而訟終不解公潛爲營救得免而身則泌水衡門朝絃暮誦父子熙熙如也事伯兄女兄護兄之女適倪而嫠公不絕餉遺既歿祭奠皆成禮與配趙白首相莊六十年如一日絮語不加于童僕惡聲不及于犬馬介行矩步鈍口胥容惓惓以借隔擇交爲第一義不喜見膻熱貴游亦不喜赴讀法鄉飲禮曰山衣田冠未嫻罄折所羨惟闇然篤行長者而已丙午逢申捷音至公笑曰差慰寂莫已罷免歸亦不色慍曰兒豈薄孝廉乎吾家養庵公何如人也遂申結草堂於笏谿之南公過而樂之賦詩云此堂未易言卜築寒士三年搆一屋砌石栽花見遠情板橋曲沼成幽谷從古豪門闊麗

華只今何事傳遒軸愛我郊西半畝宮歲歲春風醉醴醁其他登臨觴咏率本之性情而無郊寒島瘦之病琬年目疾詩亦屏去強半茹素奉竺乾戒甚虔剪稿不留今逢申儁刻十之一曰碧梧軒詩系與容軒希獻兩公並傳冉足不朽矣享年八十墓在小崑山三子長逢時次逢原那諸生又次逢申以萬曆巳未舉南宮拜慈谿令聲績著聞甫擬奏滿而以今皇帝御極覃恩贈公文林郎如其官

陳子曰李氏自洪永宣景天順以來纓簪蟬連門業北于王謝及公已貧甚而孜孜好善好書老而不倦豈非真清白吏子孫乎古者賢良文學坐持國是之平御史大夫跪受濟南之簡琬至宋儒經行可覩天子用宰相奏遴書吏給筆札錄其書藏之秘閣中今公經明行修豈出古儒者下而綸不挂半通養不待五禺識者相爲惜之猶幸身沒以後慈谿君捧磬命告於泉臺鐫詩系傳之硃苑積德于子孫者必貴積書于子孫者必文誰云天道無券契乎易曰鶴鳴在陰其子和之公父之謂矣故諸其喬而爲之傳

HARVARD-YENCHING LIBRARY, TAIWAN

松陵爛溪周孝廉傳

周公謹諱應愿松陵爛溪人也其祖恭肅公爲
肅皇帝名臣四傳而生公謹五六歲能受書動及千
萬言其父命屬文即以文奏命屬詞賦即以詞賦奏
援筆應聲如出宿搆父摩頂曰恭肅再生矣十五補
秀才十九舉于官試必冠曹耦邑大夫擢眞弟二公
謹憤懣不能寢盜兩入其舟驚撼而去已試督學不
得志遂入太學三試京兆兩傳本房乙卷時有郝侍
御素有國士之契嚮勞羈旅中公謹據掩秩憔悴泣

國家圖書館 NATIONAL CENTRAL LIBRARY, TAIWAN, R.O.C.

郝公曰昔公孫嘗退歸鄉人再推射策遂第一劉向書數十上每聞報罷而終爲名臣才如公謹豈無涪血以相賠者何度之不廣也公謹拭淚謝曰某亦志士不屑俗儒豈以功名未就志意挫衂弟堂上老親再再日昃耳戊于就試中順天榜一時名噪都下車騎填門寇盜盈坐輦笑吐涕奉爲指南已而南宮罷免名士送者如雲贈別之章不可勝紀父當六十先期介觴束錦羞璧偵動遠近俄遭至痛公謹哭不成聲形容枯瘠喪事以後輒已放絕塵內無論生產即至親罕得遘其面矣公謹生平意勃勃自謂唾功名于掌上健鷹孤鶴旦暮擊摩霄而去志意不遂退而深沈著書每恨宋史成于胡兒澒漫蔽弱幾同酒肆簿籍于是辨定名稱隨條甄舉收拾亾遺綴補前事冀成一家之書而精神庶頓痼疾遂作僅可得十之六七服闋計偕進舟京口忽憶慈母廢然而返自此臥疾凡八載餘憒憒中猶能酬荅箋啓間作飛白手不停綸口不絕咏識者凝之杜預傳癖皇甫書淫不是過也公謹自登賢書絕不爲官府請託里黨之中

RESTRICTED DISTRIBUTION CENTRAL LIBRARY REMARKS O.C.

間有踣不能振枉不能直者輒爲申理否則即子弟
墅謝之囊百金請門立斥之視使君王少府雅重公
謹祈爲道地不可得得公謹片言隻刺如魯連矢柳
下閎云性孝友淳至居家雍睦而御僕妾如朝典內
外有來于公謹者未嘗辭以故往往售產以貸人人
負之亦不復責所居五畝之宮花竹回互閎靜奇石
法書名畫具體而微左右縹囊縱橫架上自經史子
集旁及二氏九家以至兵法禽遁博箏之流無不該
覽而于六書尤得三昧先者印說二卷行于世文章
好說龍門扶風詩擬黃初間及大曆江左集四卷海
內尚以未見爲恨公謹兄弟三人應憲應懿獨于懿
根蒂于古漁射時流迤演精深未見其止每當燕集
羣從輻輳觥籌觴咏次第間作頗有竹林王謝之風
而爲摯故舊非法不言恬靜寡營不妄臧否實與公
美若出一人故當疾亟公美哭兄如哭父母綱紀後
事摩撫斯文斯亦見生平友于之所暘也年三十有
九無子子公美之子邦閎爲後
陳子曰昔唐元徵狀元嘗謂余從友人得論策一卷

讀之博洽奇麗至口嘖手顫而莫知所措蓋周君應
愿所撰也然此特公事言耳若使置公謹東觀中專
掌昭代國書推究總括如李延壽政典姚思廉時政
記未必不能辦此也乃爲造物撫窘所修宋史僅得
强半未有指歸文士無年運丁百六環回手澤一字
一嘆矣周氏曹大家其在公美哉其在公美哉

光祿惕庵林公傳

公諱某字仲美號惕庵居士錢塘人其先有灌庵先
生篤老知未來相傳爲仙蛻去生子岡家始饒岡生
六子長曰恩恩父子並蚤世賴沈孺人以苦節扞戶
內事李直指疏聞於朝特　詔旌閭是生清泉公亦
以尚義表厥宅里號稱名閭云清泉公娶張宜人舉
長公京兆理公貴孺人出也自幼淳恪鮮少年之遇
下帷鍵戶以文籍自娛太宰張公題其堂曰博雅以
勗之公與清泉公偕游太學清泉公捐館舍公弱寇

TIFFEN Color Control Patches © The Tiffen Company, 2007
Blue Cyan Green Yellow Red Magenta White 3/Color Black

毀瘠幾于滅性桔梗喪葬悉絜禮家言事嫡母張宜人善望意旨上食侍寢覩貴母加虔甘苦必與俱笑啼必與共張喜甚頓忘其嫠居嘆息之聲既析箸有挑公尋端於伯氏者楊孺人曰爭同氣不祥爭小利不讓傾家索以狗官府不智公笑而頷之事立寢終身無猜色退而亦無後言少病不任讀費孺人勸之仕拜光祿丞歸則費母尋棄杯棬矣公洒涕營葬不復更蓼莪明門卜築北郊間饒有水竹橘柚之勝三雅而酔三商而起于喬喁甚樂也暇則筍輿蒸艇

結社西湖與京兆羣從指顧孤山老梅間爲酣酒遨翁慕而返姚周卿子元憶貧于儒公婿也收卹其子若女不啻已出曰叔放負薪西華衣葛古人耻之吾亦耻之吾非戀戀兒女情直以清白吏子孫可念耳楊孺人喜奉竺乩書旁遊名媛以廣徵嗣而公伉儷彌敦壺政甚肅適遭鼓盆之戚且哭且病奠傷厥心久之遂不起矣公任眞率素出于自然與人交劑去智囊鋒刃一切以善氣迎之忠信是以感狡獪和易是以諧紛爭善不近名施不祈報每見機利浮少年

行乎功名干戈之場。逞乎衆口風波之上。即掩耳障面。謹避之不善食酒。而能與客浮巨觥。不倚素封。以侈靡相高。而能被裘褐。啜蔬糲如故。眼不作青白。口不挂雌黃。而能識人情之涇渭。物情之銖兩。多了了奇中。不喜謁大吏赴宴筵。而能委蛇冕弁下。未嘗以惡聲加于厮伍庄客。如王曇首之演愼。江淳之崇儉。無以過也。于磬才甚高。名甚噪。屢困公車。北游京輦。謁選一階半級。便可尾公爲巖居川觀之游。左手携琴。書右手抉拭履。父子熙熙。敦厚迭讓。彷彿古者萬石百忍之遺風。日月豈有艾哉。而不幸公以訃聞。孝子嗷號。被髮頓足而嘆曰。天乎。吾願不如楊家婦割股療姑乎。姑即公配婦。乃大京兆淇園公女也。余別有傳。

陳子曰。余與于磬交。才品俊爽。與之談。軒軒似欲飄霄漢而去。匪獨京兆公之快婿。抑亦秣林中之快士也。一官雞肋。豈伊所好。意在善養太公。豈在祿養乎。于磬客燕中。不及視公。含殮徵文於能言之流。爲死者不朽計。余既先爲楊孺人傳。及是又且傳公。嚬指

RESTRICTED TO PERSONAL USE ONLY. WARNING ©

TIFFEN Color Control Patches © The Tiffen Company, 2007
Inches 1 2 3 4 5 6 7 8 9 10 11 12 13 14 15 16 17 18 19
Centimetres 1 2 3 4 5 6 7 8 9 10 11 12 13 14 15 16 17 18 19
Blue Cyan Green Yellow Red Magenta White 3/Color Black

不數年而冀野鹿門之德儷溘然俱盡無論爲人子者姝難爲懷即僕于人世存亡枯之感宜何如也提筆不覺爲之三歎

參宇何公傳

公諱三才字士申別號參宇居士其先世爲汴人始祖有爲將仕郎者南渡家海上數傳而獻公爲饒州府轄鍊公爲藩府典膳公大父蘆江公又爲蜀都司緣生訒齋公授留都司城配唐孺人有賢聲舉丈夫子二公其長也公少稟至性雅不好弄髮未燥莊若成人閭師鄉三老目屬之稍長值倭奴蹂境上避兵構李時暑月病熱公浴城濠中多鼎浴無脫者公浸久之憑一木而起獨無恙親黨益異之年十三從石

版權所有 NATIONAL CENTRAL LIBRARY TAIWAN R.O.C.

被李翰峯儀部受書屢就郡邑試輒高等而獨不利督學使者公下幃揣摩靡間寒暑年二十二從訒齋公宦游金陵而翰峯李公亦起家戊午賢書爲少宰海虞瞿文懿公所器重諸郎君皆北面受學公以舊時立雪得分半席焉一時名士若太史焦漪園余幼峯皆與公爲筆硯交每設一難豎一義未嘗不反覆辯詰若勁敵然學成而歸屬楚侗耿公校士至松郎拔補博士弟子徐文貞公奇公卷召見之曰此真古文亦真古人也公素不好咏歌或强屬之則笑曰丈夫既已屈首經生制義當破除萬卷與日本天書者自有大用何至刻畫宮商如歌兒啼鳥供人調笑爲哉于是益肆力于文章其所譔著于性命多所發明而更佐以主氣之說每入棘闈日未晡而試草已脫洞心破的語語出人意表然竟以數奇罷免丙戌秋訒齋公捐館公絕而復甦哀毀骨立鬻產以襄大事退而與仲弟析箸不問多寡不計肥瘠不告宗黨不設盟言內外皆稱其孝友未五十即謝去青衿放浪棋酒與人處廓落無他腸有以機事挑或語及時政

NOT FOR REPRODUCTION
HARVARD-YENCHING LIBRARY

者公即引袖起曰吾輩閒身自分與草木同腐幸不即塡溝壑惟宜逐鹿豕課花鳥一斟一酌以點綴太平而已何乃與人家國事言者慚恧而止性淳厚溫克湛然如玉之在壺故不肖者遇之自愧形穢而賢智者就之更覺神清名宿重人志其爲寒士農師野老志其爲名儒至比之周元公王徽君云居恒好種植蕃蘚盈庭而最喜客至治酒酣談笑雜以詼諧月白霜清不聽客去是以產日挫無何而母夫人唐去世公哀號一如訒齋公每憑棺而慟曰不肖子無狀生不獲爲親捧檄沽升斗祿歿不能致千里客歸葬上卿九原有知何以覲顏人世乃拮据經營喪葬畢而疾亦作矣生平嗜古成癖與仲弟士衡情若友朋至疾篤時枕畔猶攤書仲每過候公必强起對奕長君跪請不爲止臨歿脩然而逝子二皆俊爽豪士而長君尤見重于大人先生孫二婿娶皆名族人以公孝友傳家之報云

HARVARD-YENCHING LIBRARY

張聖清傳

張聖清諱積源上海龍華人按察使七澤公之仲子也君生秀慧弱不勝衣十齡誦詩騷十二燭經術神阿熊令君淇園楊侍御試而器之補諸生高等舉體無凡寄情不近望見者如鷗拳秋水鶴唳寥天莫得喻其意也七澤公以秋官出守姑蔑尋憲粵西王子入賀孝君北行伴游國學以便往來省覲母徐淑人患中滿君稱藥量水搖色聽聲惟恐趾步離左右禱醫得虎頭人語躬延顧叟三劑而瘳禮諸伯叔如父

版權所有, NATIONAL CENTRAL LIBRARY, TAIWAN, R.O.C.

撫季弟孤侄睦如良友巧如導師見緇素負隱匿不急爲嗤讓涕泣引諫密祈改絃七澤公廉于官君鮮鈐鍵客有以緩急告者以法書名畫售者强半質貸應之否則憫常累日性度淹雅能與物無忤而德矩湛然絕不見縱情誕節亦不聞以雌黃堅白鳴至于謁長吏游大人華裾細馬追無逐走于少年之場君非特堅塞耳輪且不欲安之眉睫上矣嘗借余手批南北史爲丹鉛塗乙不輕放一字其他摘錄異書不勝紀搆竹安齋又搆兩隱軒因詠兩中三友詠閨中好其詩清真娟秀倣陶白詞亦不減柳七娘規造二舟名自在天凡釣竿詩卷蕭篷隱囊以至鬻洗管絃之屬畢具客至命酌清酒一觴枯碁一局醉則命侍兒迎陔弄新聲君按牙以紫簫和之渺渺度烟際而去七澤公有小舟曰載石父子常相尾出游而君獨時時入東余訪余揚檢典墳討論桂木申旦徹夜彼我忘疲辛酉適越次皂林遇舟子爭道篙穿君頰旁墮二齒君嘆曰此宿業勿創之投謁雲棲塔受殺戒過十八澗買瘦藤磊砢多奇數之正得十八節遂名

HARVARD YENCHING LIBRARY

杖爲十八澗挾此復游草蕩中央夾山漾而歸時七澤公移家龍華故里君築室三楹嚴事旃檀古先生像一似浮圖法俄匝歲困肺疾嗽嗌嗑喘不續吁迦陵宛轉抱疴者百瑫詩代請痾君不起爰于樂無知齋中有遺令曰肯休錄錄云擇僧勿太急立後勿太早經營兩親壽藏勿太遲家產半贍宗人半作善事生平玩好分贈親知而筮杖懷筋則以遺眉道人爲訣眉道人捧次哭失聲見曹驚怪數年來不彈此泪久矣嗚呼痛哉君事七澤公有至行又有苦心素耻而不使見窘容神態而不使見病態情深而不使見悼亡詩一痛也脞跋名場三戰三北雖无注功名而徵抱牛衣貂裘之感二痛也詩文吾見其進未見其止不啾名不市交推重于吾曹而遺賞于通都大邑三痛也中郎有女伯道無兒四痛也閒廣寧破岸幘絞衣彎弧學射于山下氣吞并州健俠兒而不意命脆蛛絲蛻同蜩甲五痛也君嘗戲謂我洞曉聲律類戴顒若遇宋文當給聲伎一部好鼓枻番綸類張志和若遇唐玄宗當賜樵青鈞童今鈞童無恙而樵青

TIFFEN Color Control Patches © The Tiffen Company, 2007
Inches 1 2 3 4 5 6 7 8 9 10 11 12 13 14 15 16 17 18 19
Centimeters 1 2 3 4 5 6 7 8 9 10 11 12 13 14 15 16 17 18 19 20 21
Blue Cyan Green Yellow Red Magenta White 3/Color Black

化爲彩雲隨風飛去吾豈復有意人世哉君盍指白下姬幽妍也幽妍子別有傳傳成書一通并焚君柩前諸乃載拜三酹酒洒泣而後行。

附

書陳稚登交情始末

無錫陳稚登之仏也梧潭孫公涇陽顧公狀而志之而唐元徵董玄宰王辰玉皆各爲之傳其子孽之又以稚登遺書訣余余更白練衣爲位而拜啓其書淚浹于韠而不能讀也嗚呼痛哉初稚登入南雍新都許相國爲祭酒新建張相國爲司業一時所賞識偵天下知名之士而獨愛重稚登與吾亡友徐長孺長孺歸而謂余南中有大儒及奇男子各一人則武進

國家圖書館, NATIONAL CENTRAL LIBRARY, TAIWAN

徐儆弦涇上陳稗登進徐公名宿顧心降稗登盞其人豪似元龍俠似孟公推倒一世似同父余退而私志之甲申稗登走華亭訪余余方與辰玉讀書婁水而稗登亦欲謁文于俞洲太原兩王家至是始相遇甚得別去已丑余與徐長孺會葬于顧墓因訪稗登稗登由子弟見余流連日夜閴門不得歸迫余賦詩又屬余撰祠堂記因導入祠中掃除靚潔肅如官府曰不肖歲時饋奠吾婦手浣鉶釜而進之一夕婦不戒于鼠而不肖禮必以朱爽上食婦舍辛不能爲

易他饌不肖兩時當神主前不可以詰讓婦伏地責無狀哭不起吾婦聞之懼幾若無以自容者累日既而由饌饌余甚旨而整及余童子行則間雜酒脯枯魚麥飯以佐之余以是心知淡孺人賢又知稗登之恭儉而有禮能行于妻子也自後與稗登不數見歲以書往來而一日雨中薄暮跡余于秀州之南園余門生皆以得見稗登爲快稗登方從北雍下第歸脩仰黯默阨而燁燭進酒忽岸然謂余曰我北游無所遇顧喜見李如松大將軍霍霍膽畧有名將風顧叔

TIFFEN Color Control Patches © The Tiffen Company, 2007
Inches 1 2 3 4 5 6 7 8 9 10 11 12 13 14 15 16 17 18 19
Centimetres 1 2 3 4 5 6 7 8 9 10 11 12 13 14 15 16 17 18 19
Blue Cyan Green Yellow Red Magenta White 3/Color Black

時爲文還恂恂如書生閉門清緊不通針芥顧益卿司馬時時以酒錢寄我我得緩急人且使者言遶陽黃鬚兒皆折節相戒不敢犯塞上是皆長安中可喜事其餘馬蹄碌碌惟有理人十丈塵耳稱登時已大醉復命浴科頭坐余閒閒淡淡論文史旁策國事反覆及夜半皆可喜至明日邀余送之十里外雨遂之下梁詩艸奏余一讀一笑鬚眉奮張臨別復邀余贈一歌乃釋此乙未八月十六日也嗚呼就意此日乃與稱登訣耶稱登長余七歲余多病稱登壯旺有精魄尚未衰余見人退縮而稱登賓至如歸以稱登之年與才心敞志得與當世將相及四方文章豪士酣嬉淋漓何所不樹立而落落卒不遇以死其死又僅四十有九是可惜也稱登忠直孝友能信于里族里族無大小不之官府而之稱登一言以爲解生平視交情最真其待王崑崙先生始終執世講子侄禮最謹顧司馬嘗折柬崑崙招爲薊門游崑崙行別稱登置酒送之已復念其老不任遠道爲掩抑泣下崑崙即時據觥罷裴顧司馬以不能致崑崙也乃馳百金

爲王先生壽天下聞而咸高之今春崑崙以稱登病告余以爲即病不必死未幾哭稱登訃矣又未幾且哭王先生樞矣張新建已解相印去顧司馬與涇陽兄弟皆歸臥矣李大將軍戰沒矣曩與君南雍同游者如徽弦長孺皆先亡即許相國墓頭之艸黃且隕者又不知凡幾歲矣大抵人生如奕棋迭生迭死迭合迭離此無是怪然必局終而後國手乃見今下子方酣半道而撤非獨奕者負恨即旁觀亦爲之嘆息不已嗟乎稱登豈特余一人區區知已之痛而已哉幸而可以不朽吾稱登者有諸君子之志狀表傳在余特記其交道之始末以示吾兩家子孫各有考焉

眉公先生晚香堂小品卷之十七終

TIFFEN Color Control Patches © The Tiffen Company, 2007
Blue Cyan Green Yellow Red Magenta White 3/Color Black
Centimeters Inches

版權所有 國家圖書館 NATIONAL CENTRAL LIBRARY, TAIWAN, R.O.C.

Inches 1 2 3 4 5 6
Centimeters 1 2 3 4 5 6 7 8 9 10 11 12 13 14 15 16 17 18 19
TIFFEN Color Control Patches © The Tiffen Company, 2007
Blue Cyan Green Yellow Red Magenta White 3/Color Black

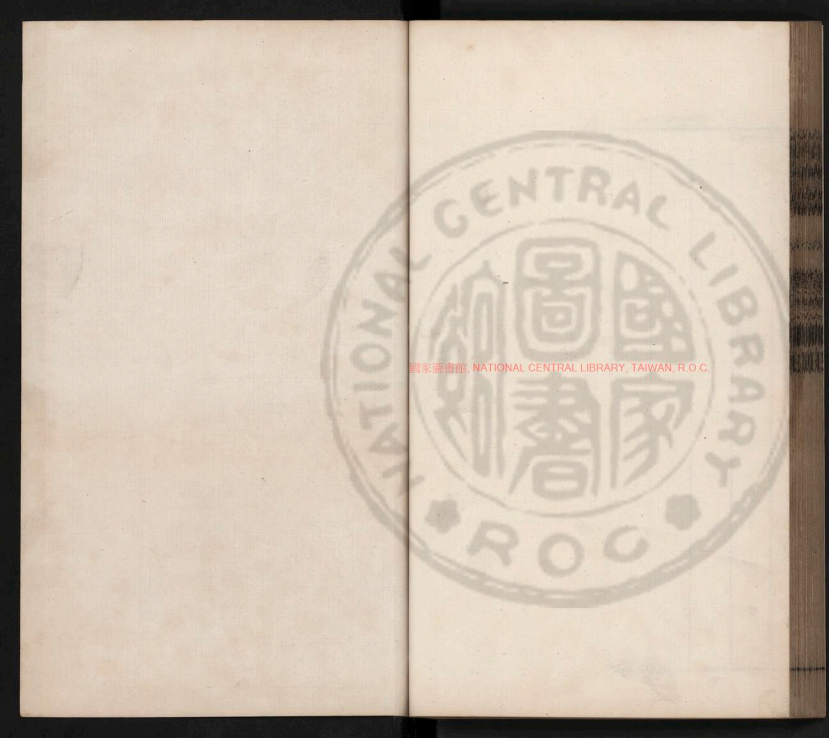
國家圖書館, NATIONAL CENTRAL LIBRARY, TAIWAN, R.O.C.
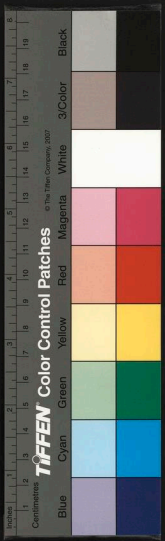

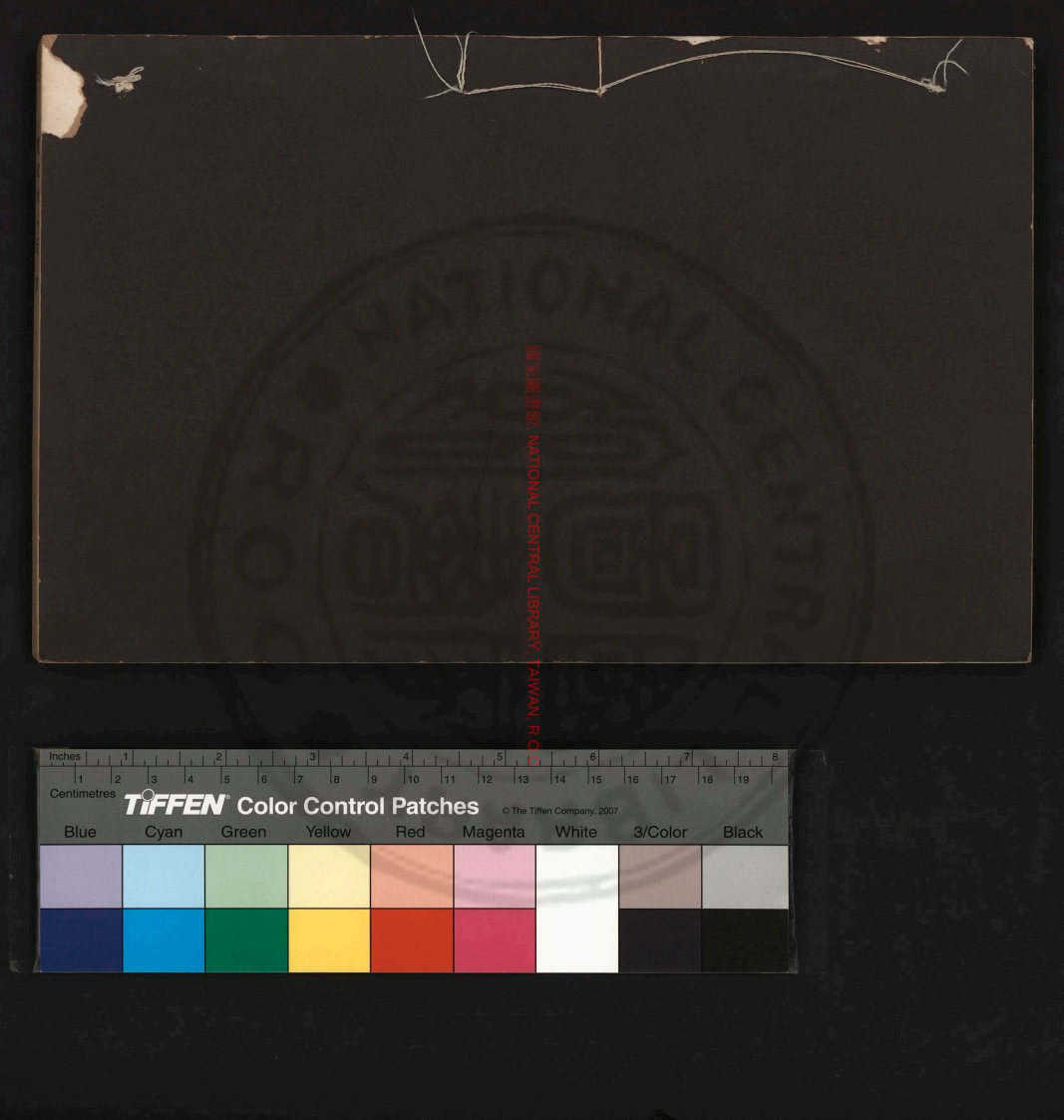
國家圖書館 NATIONAL CENTRAL LIBRARY, TAIWAN, R.O.C.

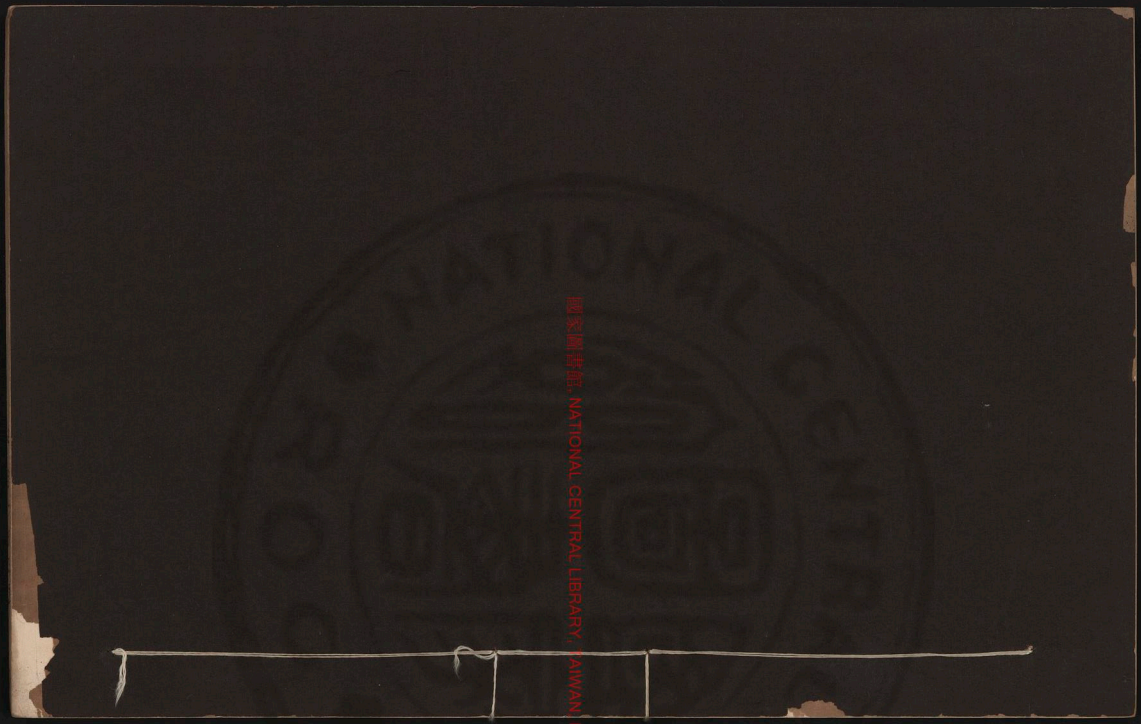

國家圖書館, NATIONAL CENTRAL LIBRARY, TAIWAN, R.O.C.

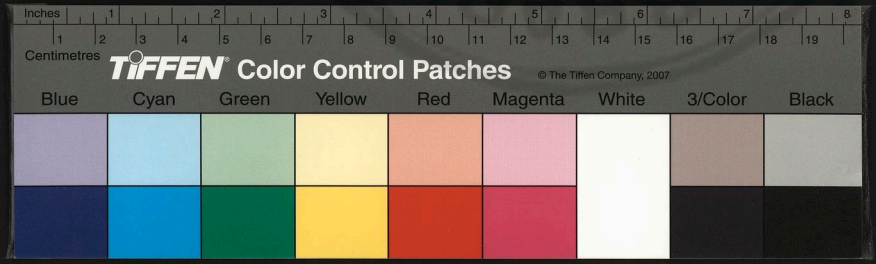

版權所有, NATIONAL CENTRAL LIBRARY, TAIWAN, R.O.C.

3461164 v.12

眉公先生曉香堂小品卷之十八

雲間陳繼儒著

傳

貞懿吳母傳

吳伯霖治經稱社祭酒別十年餘而余與之遇索笑軒班坐堤上日暮風起白楊蕭蕭伯霖不語而意自慷慨余心知其非經生也今年乙未余經所見爲壽吳母詩若歌者衆問之皆曰伯霖有母母之六十也子女洗酌甚懽而母忽嗚嗚咽者三亟命懸中州公

CENTRAL LIBRARY ROC
國家圖書館, NATIONAL CENTRAL LIBRARY, TAIWAN, R.O.C.

像具觴豆先薦而後嘗之賓客聞且見者以爲知禮獨伯霖心動不敢言未幾慶者舍而唁者途矣孺人孫氏錢塘江浒古塘公之長女中州吳公之配也孺人幼工書筭喜讀史間出臆語課成敗多中治家恭儉明慧上下以諧六年遘內外之喪產漸詘遂與中州公如華亭消息數年飽其索而歸歸有中州公之寡嫂公故母視者也迎養之其三歲孤故子視者也擇同生姊之子妻之至是夫婦始相顧退息爲蒐裘計老矣而中州公視前亦日閒以止客以壽公公笑曰余之病而從方外游也孺人爲治山中裘歷三載始克復有生生而閒關拮据又歷十五載轉徙吳越之間始克復有家若是者正惟吾婦之賢孺人聞而委蛇謝曰嘻婦職耳此何足以侈君君不見堵前十歲兒乎能讀史記漢書左氏傳矣丈人行過而禮之且有問吳氏子引爲小友者矣伯霖既有聞于當世車騎填戶孺人輒從屏幛間密嘱之客滾滾覺豪雋言可聽者未嘗不勞燈市酒盡其議論而去伯霖數上公車報罷還伏牀下謝無所逃責孺人弟緩拂纓

THE BIBLIOTHECA ALEXANDRINA DIGITAL LIBRARY PROJECT

上塵慰勞數四色加怡伯霖出多長者游入則反面以盡釋其峭岸不平之氣則孺人以也孺人事繼母如父中州公嘗三拾遺金三返亡者孺人往往輔以賛嘆喜動眉睫是皆人情所難沒之日其子之友及門人賢而思之謚曰貞懿嗚呼婦人不稱謚謚孺人者以其能爲人母也蹔然伯霖非經生也子伯霖足母矣奚其謚

陳子曰吾聞諸人驅車至越而不識伯霖不名游也游伯霖而不拜其母不名伯霖客也余交伯霖十五年矣母六十不果觴今及葬而始以伯霖之請許之傳夫傳弗可已也則謚弗可已也于是合而傳之曰貞懿吳母云

TIFFEN Color Control Patches © The Tiffen Company, 2007
Inches 1 2 3 4 5 6 7 8 9 10 11 12 13 14 15 16 17 18 19
Centimeters 1 2 3 4 5 6 7 8 9 10 11 12 13 14 15 16 17 18 19
Blue Cyan Green Yellow Red Magenta White 3/Color Black

李孝楊節婦傳

節婦楊氏青浦縣學生員李光初之配也其父爲中丞朋石公祖紹林公稱名族少嫻于女憲甚有德音十八歸李君性剛介言笑不苟妯娌莊憚之咽李君曰新婦不曉事盍置副李君不爲動讀書山寺中風雨鞏鹽晏如也戊戌應督學使試感寒歸楊氏初舉兒投兒李君懷而身則力疾藥裹間猶色聰聲露禱請代李君竟不起楊氏號踊治喪陰挾利刃欲自殺遮止之不得忽斷一指投棺中哭仆地是時孤兒才

CENTRAL LIBRARY ROC
版權所有, NATIONAL CENTRAL LIBRARY, TAIWAN R.O.C.

二十六日熟睡老嫗衣袱問嫗驚怖頓足長號兒墜地賴寡姑急抱之得活食頃楊氏始甦已亥葬李君于青浦故龍奇寒裂膚指斷處猶痛不可忍無何子女病痘殤楊氏裹血挫針佐醫禱費居恒屏跡一室隣童村姆汲漿索火未嘗望見顏面惟爲孤兒求智慧禮觀音文爲求延生禮諸經懺其它巫覡見鬼人等不敢闖入門限一步地孤兒五歲喪祖龜勉喪禮

[illegible]長濱其產垂盡楊氏負孤兒對簿哭而過市訟庭縣大夫憐之事得解而貧愈甚勑孤兒出就塾余見之李先生坐閒賞其奇穎遂以女字之稍長從游于渤濱海畔楊氏憂慮萬端淚從腹中落戊申歲惡孤兒臥篤疾楊氏營護始得痊與幼女刺繡貿米飯兒嘗絕粒檢得敝枕中菜豆升許煮藥旋不忍下咽而止巳酉嫁女丙辰孤兒娶余女而楊氏逝久矣初巳酉除夕楊氏色慘然嘆曰未省明年此夕在何地庚戌歲朝受孤兒拜訖出素履一輛授之曰未亡人將赴十二年前舊盟矣孤兒心悸不自持巫奔告寡姑邀女兄弟競相勸慰楊氏執孤兒手曰誓不

食明年新我志已決至八月孤兒生月也絕粒死嗚呼奇哉孤兒名大節績學能文章郡侯陶公邑侯章公鮑公學師熊公皆拔置第一士論傳寫其文以爲楊氏植孤之報目前雖未遇其志意卓犖望而知爲鐵石奇男子也夫臣殉君婦殉夫等節耳然爲忠臣托孤易爲節婦保孤難彼其伏威靈揭名號收拾四方英雋豪傑以爲忠義倡而楊氏以孱婦抱孤兒寒幙殘燈之與俱畸形單影之與伍斷指于十三年前絕粒于十三年後蓋女中之龍逢比干伯夷叔齊也若其保孤而孤立則又加于忠臣一等矣李之先有鍵齋翁割心救母操刀小廟中血濺佛座下世稱爲李孝子借不載青浦志而楊氏之奇節復奚之汎汎無聞非惟得罪于名教且得罪于鬼神余故作傳一通藏之山中采風者表慕旌廬或亦有徵于斯焉

錢母陸淑人傳

陸淑人者　吾贈中大夫山東右參政忠所錢公之配。宮允抑之方伯康侯之母也。錢氏出表忠裔元有修職郎國馮者自臨安領嘉興侯。因家焉。壽析爲嘉善人。四傳爲邑廩生世華。其子夢精于醫。纂醫海二百卷。夢生炳炳生貞是曰栢峯公。中嘉靖丁酉鄉試。令尤溪歷楊州汝寧二守。以廉吏稱。栢峯生心亭公吾仁入太學　贈參政娶曹　贈淑人。舉二丈夫子。長卽贈公。贈公自少醇謹。卓然以儀軌自居。及長議

COPYRIGHT, NATIONAL CENTRAL LIBRARY, TAIWAN, R.O.C.

婿得長汀丞陸公女十五來歸保母趙媼恥而嘆曰新婦神明意審矯矯逈上與日穠幢翫翟中人也既廟見出朝尊章調御上下逡巡皆有方局宗人不敢以年少日之矣初裝遣廉薄巳叔奴盛孺人大門紈綺相照環珮之聲璆然淑人處之晏如盛產兒外家具文穠錦綢犀錢玉菓相屬而淑人舉子但率女奴治粿以供湯餅客而已然淑人待盛無間言每事推被之使前調護甚力贈公當析箸採策得西第輸奧方新堅以遜其仲而自處故居稍稍漸理堂構經營

部署悉出淑人手中卽心亭翁嘗許葺治費不忍索也既居別宅去曹太君僅百武淑人起居不離側老嫗小奚遣餉趾相錯數偵其所餐加損爲憂喜太君常謬爲勇啜以慰之心亭翁病腸贈公與淑人承譽床第間侍疾不解帶治喪不勝衣諱日生辰饋奠飲泣卽椎及王舅姑率子姓跽拜如禮潔齊謹脩說者謂其有詩禮薦洨承蘋之風贈公性弘恕不喜苛察園丁有竊瓜者家人有乘火攫金去而娶婦者悉貰勿問反好語囑之曰無爲主母所知而淑人則治家

嗃嗃男女不比肩寢與不失度賞罰不僭約即夜半猶秉燭省視曰雞鶩遶予犬飯乎門牝圈乎灶突爨火不息乎則又呼其子而質之曰而渴欲茗乎而餓欲餅餌乎而寒欲加裕乎如是數四乃即安贈公遇荒施賑遇疾施藥衣食無告之人瘞埋無主之骨峻却祖姑北隣之產贖史生霽兒撫任氏一門瘦厲沒而經紀其喪入以告之淑人淑人贊嘆從臾惟力是視不忍以拮据織耆謝也贈公嘗笑曰家秉有健婦書種有佳兒豈復裹縫掖埋沒枯螢老蠹中哉遂謝去公事日以課子爲事手錄古人格言警語榜之屏障間諄諄以忠孝廉節相勸勉淑人更以方嚴佐之未辨色蹴使與燭垂跋趣再讀鏟落浮華封部混沌凡一切大人游少年場以及詩壇酒政之豪舉非唯不使近且不習也文社有會贈公枯題危坐淑人走饗下張具繼以粢膏未嘗敢告徙賢師友過從爲咄嗟立辦皆豐腴而約束二子不過數臠肉三浣衣稍請更易瞪目怒不許曰孺子輩乃敢快意耶康侯癸丑成進士抑之登丙辰殿試第一賀者傾城溷巷來

觀淑人痛贈公不及見也謝客拒筐篚間有趨羶附熱者禁勿與通曰先君子嚴義利謹取予處後守雖素風如昔若導之關說長吏漁獵細民吾家兒羞而不恐爲也嘗語仲子曰汝司寇無以三尺法穽人于丹書語伯子曰汝史氏無以七寸管鐵人于青史二子退而識之康侯欽恤三輔多所平反抑之修神廟實錄不輕置衮鉞一字翳惟淑人有紳訓焉贈公玉立白哲方頤豐下與人交溫洽詳緩觸之不怒挑之不爭不乘急減価不小惠市名客有負債者歸其券有負心者則僥而笑曰此窮世事也笑而貸之邑大夫謝公嚴以老吏之禮一往輒不赴栽梧種菊顏其堂曰清鑒更自號閒棲居士日與仲弟衛慕公出入飲食必與俱怡怡如也淑人待外家無私假私與待兩婦無左袒右袒質明而起操作如壯時勸之盍少休嘆曰惟懷與安實敗名季文子之母樂羊子之妻何人哉晚年戒殺好竺乾先生之言彌留時命春屬環念大悲觀音者數千聲氣體香潔柔和如生雖不學佛故是學佛作家然亟覩師尼及見鬼人等

則門庭削跡矣抑之名士升康侯名士晉海內號稱兩錢比于眉山二蘇金華二陸云

陳子曰贈公戊申前逝淑人優游祿養幾十五年抑之庚戌似可少釋終天之憾而語次輒泣不自勝曰吾于兩親有至痛先公手抄六籍百家言授以句讀若望以名世而不聞兩兒南宮報一痛也臚傳首選遠近識一面者皆爲額手而淑人追念先公反爲之喜極而悲欲噓罷飲一痛也兄弟晝遊京輦擬以板輿迎母來重去家不可强一痛也士升艱子淑人禱

穰以祈多男今舉兩雄長者娶婦裹青襟次者讀書已上口矣而母與先公曾否對笑地下乎一痛也弟代北門守兄乞南陔養而晉有疆埸之役母大憂已觸瘴癘幾叵測母聞之又大怖一痛也今

主聖清時禍本頓拔兩兄弟方將式歌且舞以鳧膝前太平之觴而母不我待一痛也六痛填膺九原誰告所恃以不朽吾親者在志表傳朱少師錢宗伯業已憐而許之矣兩公衮而史子布衣而史敢稽首載拜以請是故陳子不辭爲之傳

劉母錢淑人傳

淑人海鹽錢永州芹之女按察使劉公炌之元配也錢氏自臨江公以來纂葉簪紱多淸人賢胄永州公與劉太公丱同舉于鄉婭甚相約爲婚姻劉太公爲威縣令七年裝不滿四十金旣捐館益中衰按察公從永州公受書永州公貴時羣從兄弟後先成進士靑娚婭綺絺駢坐按察公獨否否永州公山緖綵授之謝不內而衣布衣蹴蹀如故左右多鄉背有輕心臨江公聞而歎曰劉郎貧而才又廉吏兒少年不成

版權所有, NATIONAL CENTRAL LIBRARY, TAIWAN, R.O.C.

名吾不復相天下士矣淑人十七歸按察公晨朝鄭太君太君目逆之儀軌自如以次委蛇起居諸姊姒人人解頤賛賀得婦賢鄭太君性嚴重造次必依禮法少忤輒加詈罰每病熾昏瞀干嘔頭眩不得愈淑人率烈衣膚裹相屬被臥起跬步不離側旦晚上食無敢乎面視中饋以下手自滌之鄭太君心動爲解嚴曰新婦善事我按察公官金谿官留都官臨川皆與淑人俱官閩粤官黔更官豫章淑人奉太君于家甯龍頭寨諸盜起福寧曾一本起廣中公在事轉餉

督兵甚棘太君憂之食不甘淑人曰吾聞其生乎蹇進而好退多讓而寡營益恭儉吉德人也卽置虎穴中無死法況其才足辦賊者未幾果奏捷捷書首推轂公公遜績不居卒如淑人所料云按察公居官廉淑人扃牙署日課童婢種蔬績麻尺寸不外索司帑吏啗公羨金八千餘公籍錄爲公家經費嶺南之役明珠異香不點歸橐曰少染指恐爲吾婦錢淑人所笑家居門風醇淡賓祭以外罕聞庖聲淑人每與公對案下食葷肉漿酒取給輒止餘則分甘旁媵亦不

復少有異同寢室中木榻絺帷即按察公亦十年布被而已此淑人贊之也太君春秋高淑人亦屑屑稱老及奉諱悄悼痛哭不勝喪每細事動稱先姑縷引遺令以勅諸子子五人其爲淑人出者進士世埏太學世坊孝廉世敎而埏坊皆前天淑人哺其孤雛成佳士當淑人在堂子孫無敢衣錦見者及歿各受室始稍稍更故時衣子孫每相見輒頻首曰吾甚愧淑人吾甚愧淑人淑人從官歸嘗舟次沈氏里其姊沈宜人除舍迎之女從皆更裝候囑屏幕間有項綦縞入門單率如寡婦問之即劉家錢淑人也僕御熟視掩口笑怪其疎質而沈宜人憮然歎息以爲不如故傳者盡稱劉氏家法爲遠近鄉里之冠淑人初以按察公南京工部主事封安人晚以伯子埏南京刑部主事　覃恩復從公階進今封

陳子曰吾讀孝廉之狀按察公也其庚信鮑照之流乎若淑人狀則龍門史也江東之家修裹輕裙薰香洗濯此不起單族而起于豪門又不起有檢之縉紳而起于一二無識之女子司世道者心竊憂之有如

淑人恭儉而有禮。豈非劉氏之女宗母師哉。劉向范曄傳列女。凡閨行皆得書。而後世非刑耳斷髮之流。不編名于史氏。則黔婁柳下惠之妻何人哉。此余所以有感而爲錢淑人傳也。

附外傳

唐李公子傳并序

余下第歸。抱幽憂之疾。以道書洵汰之心。猛氣深强。抑不下。乃搜讀稗官家。得李公子傳。唐書言鄴侯之子繁。不甚賢。今公子顧有奇韵。想繁之兄弟行也。但不知爲鄴侯第幾子耳。錄之左方。

李公子者。父泌爲唐鄴侯。侯既老。謝事辟穀。公子官襲侯。封不願。侯願詞賦科。時肅宗新復兩京。以兩京

©2008 NDL, NATIONAL CENTRAL LIBRARY, TAIWAN, R.O.C.

賦試進士御泰清殿親臨之公子立就萬言未嘗加點賦上上方午僧太常作樂命輟樂讀之愛其美也袖入宮中擢第一人勒石刻兩京賦于殿前公子方十九眉目清朗紫衣白馬宛如神仙上一見大喜謂侍臣曰鄴侯宣勞再造邦家曾不肯剖粒自飽今其子雖不願侯授官宜與侯等以集賢學士授之公子謝曰臣實不敢當此但乞告身一通便宜山水間縣伯不得追呼足矣上嘉其志御寫勑札并賜宮嬪兩人曰一以掌書一以煖酒郭汾陽有女曰清明君者

有殊色喜讀離騷古陶謝詩嘗刪詩去其鄭衛者手錄一卷日日批註閨房中以小室廟祀舜二妃配饗以魯共伯之母黜妻之妻春秋祭之以文其高閒如此汾陽王難其配以李兩京賦視之清明君慨然嘆息曰可矣既歸李李年少謔浪醉時微以謔語侵清明君不悅見其謝過乃笑曰妾之天性栖栖藝文固其所長若欲濡首酒杯從公頌笑間乞煖熱所謂邊豆之事則有司存無已願以黃金千斤爲公子置妾數百以任恣討汾陽王聞之也遣人分馳四方四方

有奇女子以詩名顯者搜訪殆盡而其中曰纖纖曰白娟曰鶯韻曰春羌曰紅草曰暈兒曰綠絲曰碎桃皆骨柔氣清熹於古文奇字而纖纖善箏白娟善歌春羌善鑒古器善笙紅草善彈鳥善鼓琴暈兒善嘯綠絲碎桃善種花花經二人手無不活又善騎馬鶯韻善丹青善舞公子樂之以酒酒必以詩詩成諸美人起而和歌歌無懸聲其地修竹清泉細簾嘉樹月出之時鳥啼絃亂相與牽衣抱袖紅白低迷起視草頭蕉葉之上大都墨漬酒痕而已清明君無問晴雨每候山果新熟則遣美人捧進公子或書史有奇事可讀者以綵線識之則遣捧進公子或成新篇或偶得一二佳句不忍獨賞則遣捧進公子故美人人人得親公子也而清明君當其酒半嘗乘紫帷小車臨焉公子率纖纖以下短韻長歌彈箏鼓瑟次弟上壽酒巳則各以平日所賦詩獻清明君焚香緩坐細加品題稍不安者爲改點數字每點一字輒以一觴罰公子曰君老於詩者也不爲美人更之乃舍棚作影子過耶是必容香火情美人皆笑曰善誠如夫人言

RESERVED FOR PERSONAL USE ONLY PERMIT TAIWAN ONLY

TIFFEN Color Control Patches © The Tiffen Company, 2007
Inches 1 2 3 4 5 6 7 8 9 10 11 12 13 14 15 16 17 18 19
Centimetres 1 2 3 4 5 6 7 8 9 10 11 12 13 14 15 16 17 18 19
Blue Cyan Green Yellow Red Magenta White 3/Color Black

是宜罰如此者連罰數觴公子竟醉矣公子嘗游于蕪州時有新進士選名妓百人浮於荷花蕩中衆進士本措大骨相驟得此足高志揚畢露醜態公子更布衣坐小舟往來覷之有進士呼曰是小艇中秀才何爲者汝能飲酒乎曰能能賦詩乎曰能曰若是汝且過我公子岸然據其上座執酒巵瞠視雲霄不爲禮衆進士以爲狂生也俟其酒乾欲以詩困之及分韵公子謝不能曰頃固以謾語誑君一杯酒耳實不曉詩爲何物衆進士顧諸妓大笑曰吾故料狂奴未

必諳此吾輩且自作詩詩許久沉吟不成一語語出又村鄙可笑者乃手舞足蹈互相傳示嘆賞不已已而悉出金玉寶器以陳富貴耳語諸妓曰是秀才曾見此否傍有一黃衣妓者秀質楚楚愁態萬端公子叩之曰吾觀汝一似有憂者汝有心事可訴我我爲汝料理不難一進士猥髯大言曰汝欲了此君心事但恐酸秀才正自不堪是嘗貧我千金分毫無所償今見我不覺斂容耳公子笑曰此細事何足憂於是衆進士又大笑轉以爲狂生也頃之公子之樓舡適

TIFFEN Color Control Patches © The Tiffen Company, 2007
Blue Cyan Green Yellow Red Magenta White 3/Color Black
Centimetres Inches

至鼓吹大作公子呼進士與各妓過船羅列食器酒
醽皆以五色寶玉明珠翡翠雕鏤裝綴之奇麗特甚
公子見之斥曰何乃陳此俗物亟撤去悉付黃衣娘
子今日一段心事為汝結證了也已命更席則陶觴
羌禹無非三代物最近者亦秦漢銅器隔簾女伴隱
隱作樂曲譜俱內調及公子新詩人間無聞者進士
目視不敢問使各妓拜而請詩欲因詩尾得公子姓
名已知其為公子也皆紛紛向前奪詩公子令曰汝
輩且置酒于此若酒冷而詩不成者罰我詩成而酒
熱者罰汝往往酒未及溫已搖筆滿紙矣紙盡無可
奈何乃裂帛絹絹盡則裂帷幕屏褥之類又盡則各
剪裙葉或絕長袖以進所得片言隻字如獲奇寶貼
身藏之衆進士誇之以酒酣耐多半竊去妓有啼者
公子以為可憐也公子起立作樂女伎乘間說之曰
汝輩盡肯落籍從公子游乎有別院在湖山之上門
前朱樓一帶覆以垂楊松檟中栽廊紅欄高臺短橋
宜雪宜月四面遶以梅花五六十里深秋之際則楓
樹萬株擁若霞氣楓樹間有高樓翼以堂廡其正中

以奉藏經其兩旁以貯古今異書左有酒庫凡天下名酒無不藏右有泉庫凡天下名泉無不具若此者可以休汝矣諸妓唯唯乃盡從公子歸公子悉召酒人劒客高僧道士曉夜酣歌沉浮此中賦詩之暇非細談釋部則酬論兵符燭盡酒空醉而後已賓客既散時與綠綈碎桃高裝駿馬踏入深山中過平原易地着鞭奪路牠閃如飛樹叢邊聽山鳥聲則命紅草彈鳥偶不中皆拍手笑浮以半觴轉入幽險處美人事不得度攀躋挽石欲上欲下笑哭襍出忽到荒岡崇嶺之上天風四來暈兒清嘯一聲木葉飄舞裙裾飄舉步立不定公子懼其傷也乃徐返馬天下間公子名飢寒之士輻輳來集候其將歸皆匍伏道左叩頭大呼曰非公子無以活我公子轉盼間賞勞都徧日費千金無幾微顏色一日就中忽有執公子衣者曰願辟人臣有所言公子不憶於陵時乎泣所謂於陵陳仲子者也上帝憐汝貞苦故今日置汝李家涉濁世味清明君即向時辟纊夫人耳夫日之光有短長月之鬼有死生人之福有往還公子宜早決且汝

父鄴侯及婦翁汾陽王皆爲清微天帝君待女夫婦來久矣言訖不見公子大悟以家產萬億計悉散之與清明君入洞庭石公山修道不知所終後陸贄之華亭常見公子往來三泖中

范牧之外傳

余宅隣牧之步聞牧之以情死不敢問父老比十年奉化人之教畧已定情乃始詩牧之子必宣作牧之傳范生牧之名允謙伯父太僕父光祿爲文正忠宣公後牧之復以庚午舉鄉進士生而頎廣額頰而下小削目瞳清瑩骨爽氣俊不廿處俗華亭世家子出必鮮怒錦衣狐裘舞于車上童子駢肩而隨簪玉骨冰如婦女之麗牧之見之往往內媿內動毛孔蝟張輒障面去牧之居恒單衫白袷着平頭弁與諸少

COPYRIGHT NATIONAL CENTRAL LIBRARY ITALIAN SERIES

年頹頭而游游遇豪貴人牧之矢抑唯諾陽喙不敢言衆以爲是生也寒酸不上人眼意輕之牧之乃快或坐客小覺則拂衣疾趨出急遣追呼者問牧之牧之飄風逝矣性嗜書無所不讀能跳梁于翰墨間有才子之志客非韻斥門者不納納必以名香清酒爲供或宴語夜央喜不嗜寐童子更燭割炙復張具如客初至時屋下雞鳴猶聞鼓琴落子聲及醉而嘯者至是四方之客日益集牧之恢張心胸厚往薄來故雜賓亦稍稍得進而未幾杜生之事起杜生者妓女也以風態擅名濃慨言笑自題女俠與牧之一遇于閶門目成久之退而執手嘆曰吾兩人得死所矣君勝情拔俗余亦俠氣籠胥他日梵骨而葬太湖之濱誓令墓中紫燕射爲長虹羞作湎洪女兒下指鴛鴦上陳雙鵠言罷大泣衆驚其不祥嗣後淹繫旬月無復顧禮毀頓精神廢輟家政客乃有爲文告神以絕牧之者牧之荅曰僕聞觀名爲辱觀形次之諸君子俱當世賢者僕雖不才忝惠莊之遇舊矣諸君子一旦攝齊束帶矢之神前擊鐘伐鼓以絕鄙人一時觀

者莫不駭遽狂走謂僕當得夷族之禍以至于此甚而造作端末飛流短章筆之聆糜付之尸祝無煩撿考遽定爰書不須左驗遂成文案是患告之義同于擿觖裙襦之過近于文致使僕不能含生于覆載强息于人世辱云甚矣僕亦何人其能甘之唯有蹈東海而死耳牧之既深情膠粘不解而復爲諸客所激若圓石遇坂轉觸轉下勢不得不與俱盡會太守窘杜生出辱之庭牧之恐愧以身左右翼多悲辭太守俾絕不令下鞫然終不許牧之以一妓女贖黜賣杜

爲賈婦牧之佯諾陰使人賤爲山西賈得之以藏于別第俄載而與俱長安居長安邸不三月牧之病肺疢牧之既死杜生勑家人裝治其喪歸而以身從杜入丹忽忽微噗間雜吟笑如無意償范者至江心命浴浴罷更衣左手提牧之宣和視右手提碁枰一躍入水左右驚視不能救初見髮二三尺許沉浮旋瀾中已復颺起紫衣裾拳搦復轉旋間而生杳然沒矣余聞牧之事光祿公泰淑人及遐弟允臨斤斤孝友名教人也因緣爲鼎幸耗俊姬何哉漢高項羽英雄

TIFFEN Color Control Patches © The Tiffen Company, 2007
Blue Cyan Green Yellow Red Magenta White 3/Color Black
Centimetres Inches

絕世劒鋒淬人眼不爲聚乃心銷神枯終不能斷虔戚之愛夫二公賴有此舉小足破俗不然項乃倔强老卒龍準公一村亭翁故態耳語云天下有心人盡解相思灰世無眞英雄則不特不及情亦不敢情也牧之者得無老氏所謂勇于敢則殺者歟定盟旦誓永焉勿諼沉恨幽疑泮然渙釋兩人可謂誠得死所矣使杜遲回獨生或不欲生而無幸以不汗病死寥寥千古舍怨何期今而後知杜生之有以謝牧之也

或曰君家鑫首倡風流而唐杜牧之奇宕桃逵半臥粉黛中以老君于牧之則諱姓于鑫則諱名垂二千年而合爲范牧之也嗚呼然歟否歟

贊曰余與牧之子必宜遊生駒後鶚抑何其似牧之也必宜入國而遇平康里則疾回其車市有倚門而桃者恥若面黯惟恐唾沫形影之及必宜少孤心不能記牧之短長肥瘠而能不失尺度如是父豈必身爲教哉夫曾子子父之相反而趙括之讀父書也爲人後者其奚擇也

楊幽妍別傳

幽妍小字聆兒生母劉行一在南院負艷聲早歲落籍去嗣陳氏陳之姨董四娘挈往金閶習吳語遂善吳歈董笑曰是兒甫八歲如小燕新鶯不知誰家郎有福死此雛手陳歿撫于楊媼媼奇嚴課書課綉課彈碁妙有夙解不督而能女兄弟多方狡獪嘲弄詭侮終不能勾其一粲也庚申楊媼避難吳越載幽妍與俱年已破瓜矣溥幸難嫁有心未逢俯首叩膺形于咏嘆一日遇張聖清于秀林山之恵雲館羣碎滿

國家圖書館 NATIONAL CENTRAL LIBRARY TAIWAN, R.O.C.

前席糾無主獨幽妍兀坐匡床旁無轉鴝掠鬢邸禎笑而不言私禱云儂得耦此生死可衰張聖清者才高筆雋骨來神恬造次將迎綢繆熨帖人莫覺其爲廉察使子也舟中載圖史絃索悉付小青衣排當小青衣能射主人意中事兼工竹肉聖清曰此西方迦陵鳥以迦陵呼之每携入竹嶼花溪遁作新弄而最不喜平康狹邪之游謂此輩正堪與翦頭奴大腹長鬚賈相徵逐耳容邪魔入我心腑至是與幽妍日成者久之明日遂合鏡于舟次焉于時溽暑晝則布席

長林暮則移橈別渚疎簾清簟縈繞茶烟翠管朱絃淋漓酒氣幽妍自謂才五歲以前未嘗經此顧人韻事即聖清亦曰世豈有閒中秀林下風具足如勝見者乎昵熟漸久絕不角勁語媟詞兩人交相憐亦復交相重曰吾曩過秀州草庵外聞老尼經聲躍然起出世之想自慚絆縛不能掣轉奮飛今昵君串珠纏臂持戒精嚴同心如蘭願言倚玉十年不死請事空王宿羽流螢實聞斯語聖清飲泚而謝之七月應試白下幽妍送別青溪注盼提音屬指歸信並爾杳然

RESTRICTED MATERIAL FOR NATIONAL LIBRARY OF TAIWAN USE ONLY

及重九言旋而幽妍先驅渡江去矣自此低迷憔悴瘵疾轉深腰減帶圍骨見衣表王修微謂余曰吾生平不解相思病何許狀亦不識張郎何許人今見楊家兒大可憐始知張郎能使人病病者又能願爲張郎死郎不顧立枯爲人腊矣聖清聞之遣急足往視幽妍開緘捧檄淨泗汍瀾嫗竟恐閉絕魚雁消息不通幽妍典簪珥賂侍兒屬桃葉渡閔老作字以達意焉扃鐍千室不見一人即王孫貴游剞啄者指刀繩自矢而已媼卞怒益甚擾詈無人理取死數四救而

復甦不得已復載之東來聖清偵米義不負心有俠客徐內史就中爲調人彈壓悍嫗無得故懸高價贖此鐵石兒媼唯唯聖清乃納聘迎爲少婦稽首廉察公邊邊如女士且覬宜男勿詰責也比入室病甚猶強起薰香澣衣臂篋滌硯聖清手書唐人百絕句授之讀皆上口又雅能領畧大義每環回離腸斷竟之句掩抑不自勝真解語花也病中解脫了無怖容佛號喃喃手口頗相續忽索鏡自照不覺相几慟哭曰勝兒薄命遂止于斯又好言謂聖清曰君自愛切勿

TIFFEN Color Control Patches © The Tiffen Company, 2007
Inches Centimetres Blue Cyan Green Yellow Red Magenta White 3/Color Black

過爲情痴旁招訶笑妾如有知當轉男子身以報君耳又曰妾命在呼吸僱大人新宅不祥盍移就郡署療之歲倔除夕聖清歸侍椒觴別去幽妍慟慟嗌益促侍兒問有何語傳寄郎君但瞪目搥胸不復成聲矣蓋壬戌臘月二十七日也聖清奔入城且號且含歛延僧修懺撤葷血者兼旬雕刻紫檀主置座隅或悽之出入衣袖衾裯間食寢必祝祝必啼啼曰吾欲抹不死藥乞返魂香起幽妍于地下而不可得又欲金鑄之絲綉之倩畫師寫照百回而未必一也何如

徵傳眉道人爲逝者重開生面乎余曰傳且就恐挑哀嬌俟君病良已乃敢出而茹料君之終不及見也幽妍墓在龍華里聖清選地結茆龕祀文佛如來償其始願修竹老梅環堞左右清芬涼影颯如有人畫屋郎散花女其將比肩捉臂踏歌而嬉于此乎古有廬江吏華山畿歐陽詹泰少游之義娼糾結夙緣一慟而幸初疑由于誕妄今乃信爲果然如幽妍聖清者必判在鳳窠羣鶯鴛鴦中豈死于情哉死于數也余不忍以介靜辟爲作別傳付子墨墨娥相與流通

HARVARD-YENCHING LIBRARY TAIWAN 漢

之死乎不死矣

倡公先生晚香小品卷之十八終

NATIONAL CENTRAL LIBRARY, TAIWAN, R.O.C.

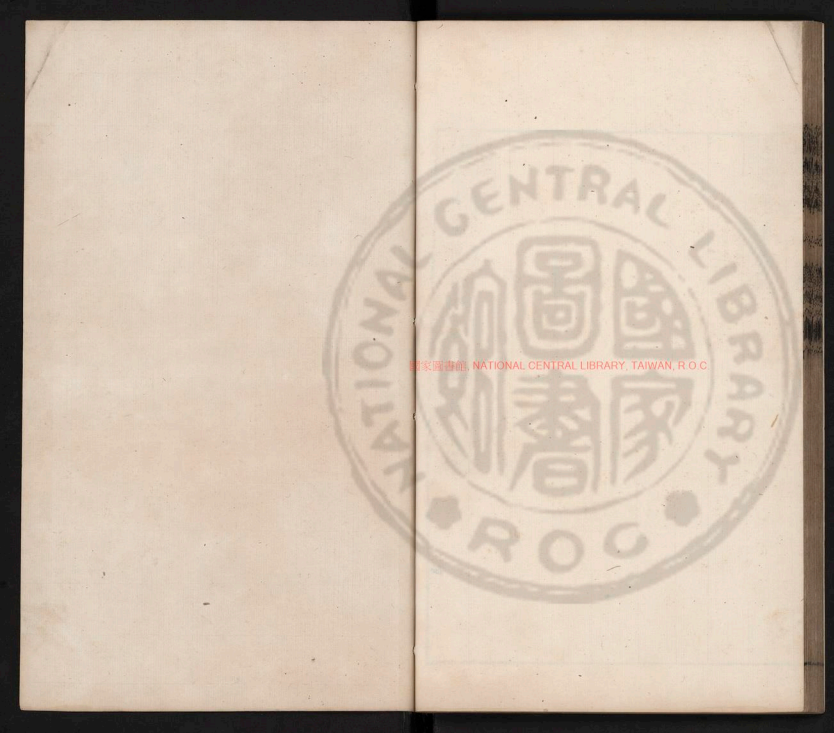
國家圖書館, NATIONAL CENTRAL LIBRARY, TAIWAN, R.O.C.
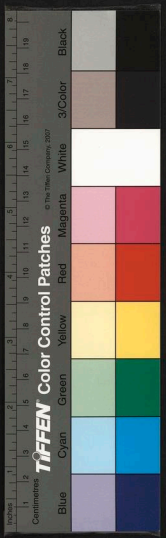

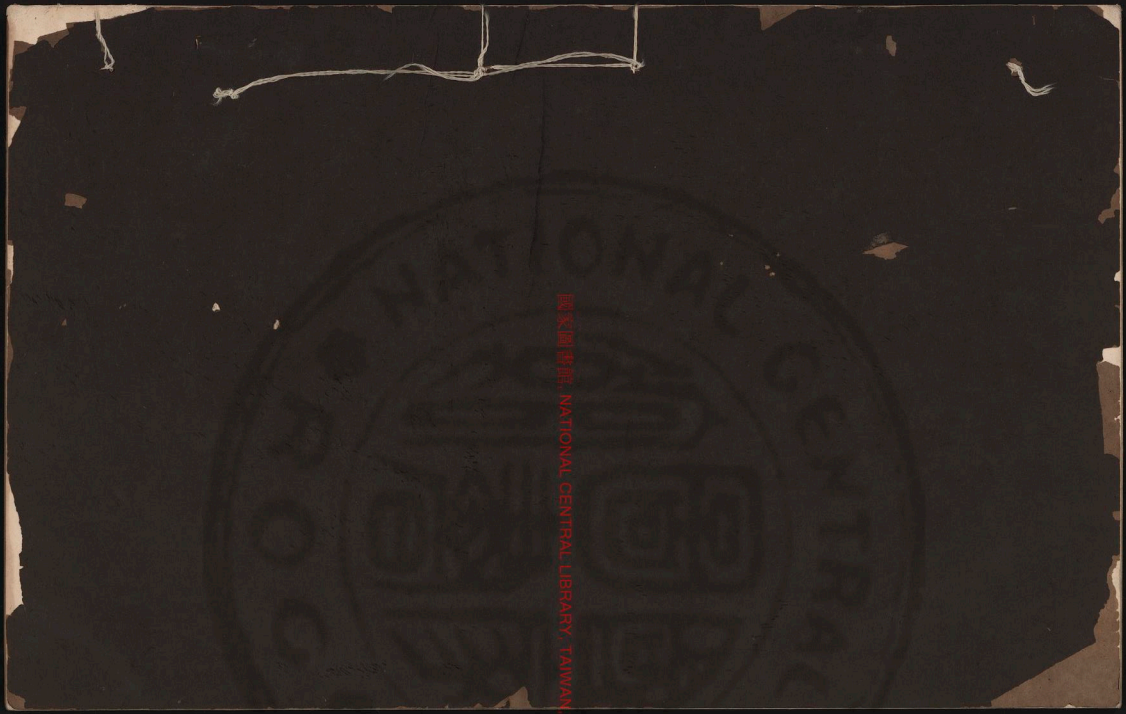

國家圖書館 NATIONAL CENTRAL LIBRARY, TAIWAN, R.O.C.

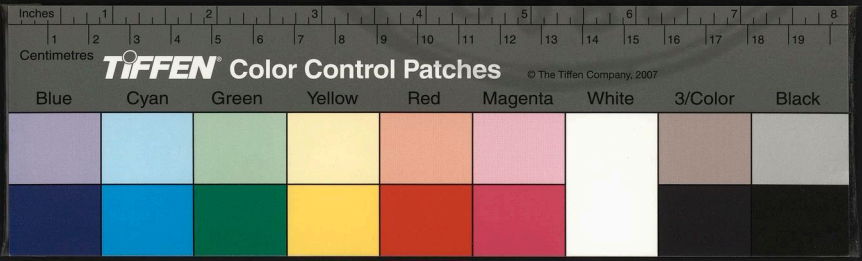

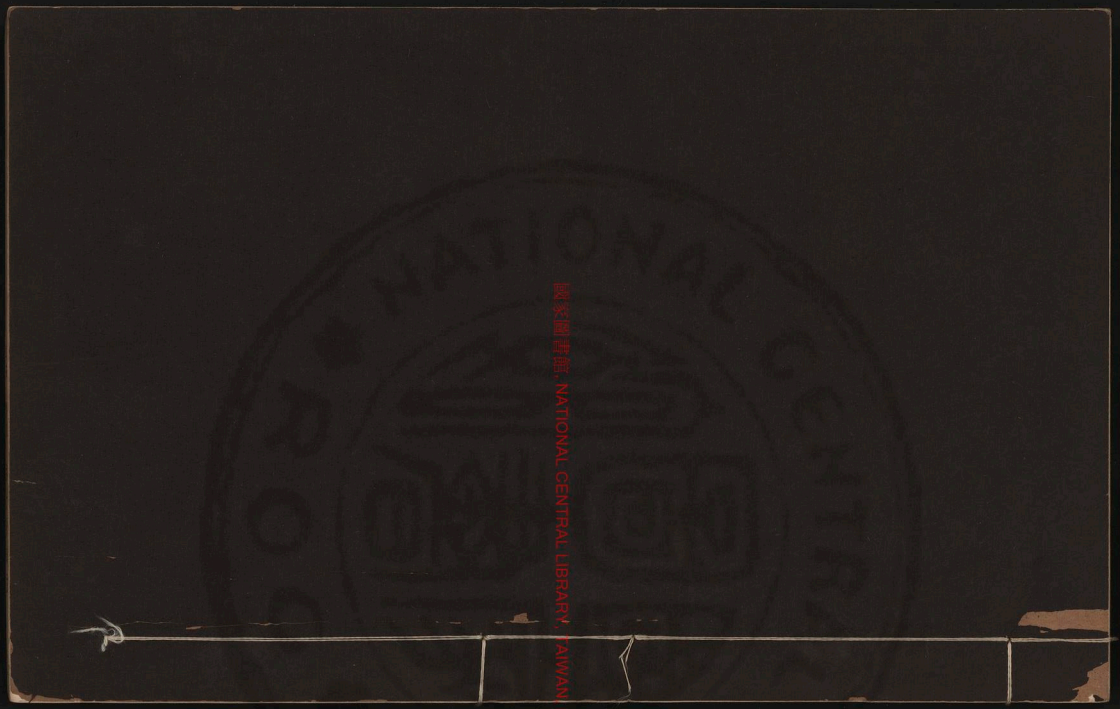

國家圖書館 NATIONAL CENTRAL LIBRARY, TAIWAN R.O.C.

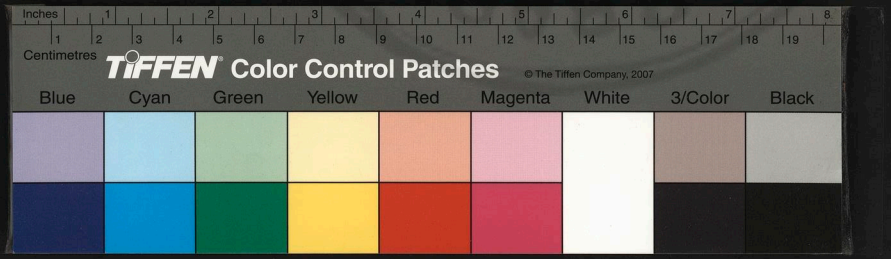

國家圖書館, NATIONAL CENTRAL LIBRARY, TAIWAN, R.O.C.

3466165 v.13

眉公先生晚香堂小品卷之十九

雲間陳繼儒著

記

求忠書院記

松府治之西有求忠書院者何爲特祀遜志方先生而創也先生生于天台死節于金陵於松何居曰松有先生後在焉後何居曰葉公琰謝公鐸張公汝弼王公世貞詳哉言之矣且方氏手跡支譜甚覈而詳先生血氣在松則血食亦宜在松此特祠之所由建

國家圖書館藏
國家圖書館 NATIONAL CENTRAL LIBRARY, TAIWAN, R.O.C.
CENTRAL LIBRARY ROC
TIFFEN Color Control Patches © The Tiffen Company, 2007
Blue Cyan Green Yellow Red Magenta White 3/Color Black

云嘗先生抗命時魏澤以刑部尚書謫寧海尉受詔捕方氏幼子德宗垂九歲澤匿之有台人秀才余學夔者乞食翔于市口喃喃唱歌以諷澤澤心動叱曰扶顛子去越兩日途遇歌如前澤知其爲義士也乃密托德宗于余入松江島嶼中歷青村諸鎮以織網貿米得活余又潛入郡屬祠部郎俞允護翼焉時任勉爲黎政家居聞之就見德宗德宗初引却怖而欲逃勉出癸酉錄示之知允與勉皆門生乃始安自此各爲異人陰相往來允妻以養女冒俞氏恐同姓

賈嗣旋改余轉遷白沙鄉而學夔亦遠遯不得跡矣德宗三子娶俞者友直友諒繼許生者友竹子孫繁衍具居華亭本末詳載譜萬曆己酉督學侍御楊公廷筠訪其事于松司理毛公一鷺毛公訪之陳子繼儒得實楊公捐俸三百金馳檄立祠復其姓表寇其大宗之孫顯節而祠尚有待也太守張公九德適至挺身許曰九德先生之鄉人也德而不任誰當任者天以方先生六尺之孤委之雲間昔日方氏之存滅在魏在余今日方氏之存滅在我有如聽其自續自

絕自明自瘠豈惟塗視方先生實與屠剪錮禁何異異月

天子詔求先生後其安所置對將遂爲子虛亾是公而已乎古者愛羊及烏存大體也子弟爲尸迎生氣也況以先生之血氣薦先生之血食胙饗相屬夫寧不歆于是詘之華亭令聶公紹昌劉吉鳩工莊嚴廟貌崇祀先生而魏公澤余公學夔俞公允任公勉徐公善安配焉構以重堂繚以垝垣翼以兩廡門啟西墀滌祭器而田備秋毫皆太守張公力也祠成之日

太守以庚戌冬至率僚屬迎主入祠講奠成禮士民樂觀者萬餘人及辛亥端午命陳子儒爲之記陳子再拜稽首而謝公曰異哉此舉昔者

高皇帝以夏變夷

文皇帝以叔代侄此古今一大典華也先生猿臂入闕哭聲震殿刀環築口批及兩耳收妻女赤十族市先生肉者賜之金發先生之祖骸而殺之并此古今一大慘也

天子與孤臣爲難豈趙朔李固比哉矛遺所在前有

賞後有誅蹋天蹐地晝伏夜行千鈞引絲所餘有幾此古今一大險也遺蛻不敢收遺札不敢藏子孫不敢自名其祖春秋家祭禦鼠齧飲泣即有好義弔古之士疇敢向先生禮一瓣香者此古今一大欝也今皇帝登極首詔表章諸君子復天台之故墟修金陵之舊冢請補賜謚而未及子孫特不知一塊忠義血正在松耳今二百餘丁悉復故姓退而耕鑿進而絃誦躋躋蹌蹌歌斯哭斯　九重無必伸之威而十族無必儉之鬼此古今一大快也忠義激而爲憤哀湘

謚楚之詞非後史之所必及者與而先生祖豆儼然箕裘無恙以此謂人鬼之不平而關百世之憤口此古今一大繼述也廟貌既新講學院中瞻仰先生則夷齊尚在同難者八百七十三人則田橫五百義士尚在若魏若余若徐若任則趙朔之杵臼程嬰李固之王成尚在此古今一大榜樣也先生爲浙中第一名儒爲　國朝第一忠臣而發潛闡幽訪求先生之後者則督學楊公自武林司理毛公自睦州太守張公自甬東又皆先生之鄉後進也意者當年仗義共

事請公分身應現或抱孤于覆巢完卵之時或報命于禁網潤疎二百四十餘年之後此古今一大因緣也嘻此又古今一大奇也是故陳子繼儒拜命額首而爲之記

重修忠肅于公墓記

萬曆甲寅武陵楊公以御史奉　命理兩浙鹽筴下車武林首謁于忠肅公墓下嘆曰浙中伍大夫岳武穆與公鼎立而三而公祠宇如陋巷矮屋無論謁者傴僂几筵有如公肅儀擁從出入廟中詎此一丸土能容數百萬風車雲馬乎於是捐俸命仁和令喬君鳩聚工料式增廓之而此祠翕然遂成湖上偉觀公屬陳子碑而記之夫抵忠臣爲國不惜死亦不惜名不惜死然後有豪傑之敢不惜名然後有聖賢之悶

© THE BOARD OF NATIONAL CENTRAL LIBRARY, TAIWAN, R.O.C.

黃河之排山倒海是其敢也既能伏流地中萬三千里又能千里一曲是其閑也昔者土木之變裕陵北狩公痛哭抗疏止南遷之議召勤王之師虜擁

帝至大同至宣府至京城下皆登城謝曰賴天地宗社之靈國有君矣此一見左傳楚人伏兵車執宋公以伐宋公子目夷令宋人應之曰賴社稷之神靈吾國已有君矣楚人知雖執宋公猶不得宋國於是釋宋公又一見廉頗傳秦王逼趙王會澠池廉頗送至境曰王行度道里會遇之禮畢還不過三十日不還則請立太子爲王以絕秦望又再見王旦傳契丹犯邊帝幸澶州旦曰十日之內未有捷報當何如帝嘿然良久曰立皇太子三者公讀書得力處也由前言之公爲宋之目夷由後言之公不爲廉頗王旦何也嗚呼

茂陵之立而復廢廢而復當立誰不知之公之識並由王直李侃朱英下又並由鍾同章綸下益公相時度勢有不當言有不必言者當

裕陵在虜

茂陵在儲拒父則衛輒迎父則宋高戰不可和不可無一而可爲制虜地也此不當言也

裕陵既返見濟藍郡王病天人攸歸非

裕陵而誰又非

茂陵而誰明率百官朝請復辟直以遵晦待耳此不必言也若徐有貞曹石奪門之舉乃變局非正局乃劫局非遲局乃縱橫家局非社稷大臣局也或曰盍去諸嗚呼公何可去也公在則　裕陵安而

茂陵亦安若公諍之而公去之則南宮之錮後不將燭影斧聲乎東宮之慶後不將宋之德昭乎公雖欲調郕王之兄弟而實密護吾君之父子乃知回鑾公功也其他日得以復辟公功也復儲亦公功也人能見所見而不能見所不見能見者豪傑之敢不見者聖賢之悶敢于任死而悶於暴名公眞古大臣之用心也哉竊嘗謂

裕陵之返國

高皇帝不殺元順帝之報也天生于忠肅以衛社稷

NATIONAL CENTRAL LIBRARY TAIWAN R.O.C.

高皇帝廟祀余閎之報也然忠肅以讒死報何居夫使公功成身退老死故鄉亦郭汾陽李西平等耳鐲鏤之劒賜而胥濤泣風波之獄搆而岳廟尊迎立外藩之寃酷而于墓慘公至是一腔熱血始眞有灑處矣迄今湖山之上古塚纍纍身死名滅不可勝計而東西往來于公之廟門者登故壠掃枯松禁樵牧哭英雄又非獨侍御楊公一人而已特侍御倡修墓葢勑楹宇垂百年餘而表章忠賢之典始備是不可以無記

重修范文正公祠堂記

萬曆甲辰御史馬公奉　命按吳中興賢軌俗率先風化乃首謁范文正公先生于故祠仰視棟桷旁周門廡咸摧圮不治廻喟然慷嘆與郡守李侯謀所以新公祠者於是陶甓度材不半朞而告成公十七代孫主奉太學生允觀十八代孫諸生必溶率族之子姓再拜徵予文爲記用副御史公表章先賢鉅典予惟公事蹟載在宋史若歐陽神道碑考亭名臣錄不啻詳矣予則烏能記公獨念公少而孤貧現處一室

醴粥不贍進士解褐齎馬徙步歸及爲執政焚黃始
蘇僅搜庫絹以散親戚閭里知舊小有俸餘捐置義
田南園數畝地又推之以建郡學度公平生殆未嘗
享有一日士大夫之奉者夫同一吳耳當時士大夫
良田美宅與其人轉盼俱盡即其人亡其姓名存誰
復爲之禮一瓣香薦一杯水者而公之祠至今獨存
百世而後御史又相與撤而更新之則士大夫不當
以此易彼明矣公爲將相時邠慶二州之民與屬羌
皆畫像生祠祀公及卒羌酋數百哭如父齋三日而
去祠滿海內一祠又何足爲公重輕特以吳故鄉父
老丘隴所在子孫旅食于二田者歌哭祠下公其貴
然而來思乎未可知也吳中祀典最著者太僊子游
暨公而三公遥田贍族舍宅建學有太僊之心以春
秋授孫明復以中庸授張橫渠又延胡安定入太學
爲諸生師濟發道脉于濂洛關閩之前其功又與子
游學道相表裏豈若鄉先生沒而祭于社者等乎御
史特新公祠蓋推本公爲宋儒理學淵源之祖使吳
人以公重吳俗亦以公厚凡士大夫有意收恤其族

NATIONAL CENTRAL LIBRARY TAIWAN R.O.C.

人而加禮于學校者遇公之祠或尚有興起焉是不可以無記

用拙堂記

吾友杜玄庵所居有用拙堂屬陳子記之陳子冷其義曰吾少而讀天下書善忘登朝不十年解綬歸善倦藥裹不去善病治家人產善挫與人游未知其肩璽喉嗦胸臆間事善憒憒蓋世莫余拙也雖然吾道是也昔者杜子美之句若爲余設者陳子曰吾游于世而覺論語之爲異書也參之魯回之愚蓋三致意焉何者以其拙故也拙者以艮止以巽入以隨動以遯藏以謙始以泰終知此謂之至人而儇捷狡獪之

版權所有 NATIONAL CENTRAL LIBRARY, TAIWAN, R.O.C.

徒顧反竊竊然笑之庸詎知愚公之徙山不如臥游之適也陶長沙運甕不如抱甕之安也何憂之談塵不如括囊之無咎也石季倫之金谷不如一瓢之屢空也謝康樂之孳孳捉席不如籃輿之真率也夫巧者以爲得而拙者亦未必失也拙者以爲失而巧者亦未必得也皆天也鵲之巢而鳩奪之蜂之饘而人甘之然則巧勝乎拙勝乎善乎玄虔之用拙也嗟夫蝸升而枯鶻噪而敗雀捽而驚鼠謼而獄猿提而射人巧而禍才賈忌富賈慈辯賈辱宦賈讒使人人而

玄虔若也天下可以無事矣故曰太冲若盈大明若昧大巧若拙吾願與玄虔共勉之玄虔交知傾海內名士不索之記而索之陳子共眞有用拙之意也夫

占星堂記

唐元徵以萬曆丙戌擢禹甲第一。以巳丑奉　上命秉桐圭。竣事鄭藩。旋車華亭里。里父老扶攜子弟。婆娑闕門曰。是錦衣朱幡。廣哲而白者。非昔唐氏濟寓先生之子也耶。先生故長者。有子矣。間嘗憶往事。嘉靖間先生之堂落成。其從弟鵬谷公安寢而夢有星岸然盤踞而走。獨垂一卬大如斗。厥文則奇。曰。敕子魁。碧晴曈朧。朱髮蕤蕤。鵬谷公心動。起告先生。召占者卜之。得禹之六五。禹黃耳金鉉。占者曰。金鉉。印纍

NATIONAL CENTRAL LIBRARY, TAIWAN, R.O.C.

纍也夫救也爲先生名救于而魁先生其有後後其
居冉之首天官記曰魁去海岱以東北也魁旦建則
指離其在丙乎時未舉元徵及元徵弱寇雖時名噪
起而家中落此堂寄他人手者幾二十年而今始克
還舊物一如古者言于是繪以金書雕以藻文題曰
古星堂而屬記于不佞嘗觀古今册書以高科獲雋
者往往歸之識符使匹夫匹婦震駭嘆羨以爲鬼神
造化之所爲人不得而窺力焉然元徵之獲占于天
占而適與吉祥合也易也弟亦知天下之占元徵與
元徵之自爲占者益重且巨乎當其爲諸生時屏賜
清虛而目嚴冷以文章節義自任今出入中秘讀人
間未見之書必將益大其所學以立副中外之望非
苟而已也夫校讐則太乙星見繪字則十八星見此
特清華之氣上與精通又不見魁下六星兩兩相比
曰三台星者耶分陰陽建四時均五行移節度定諸
紀皆繫于斗斗爲帝車運于中央三台明天下昌三
台昏天下極斯固轉移于元徵心上之斗柄而星翁
曆師之所不能占者也元徵慎之哉昔于公之門焉

TIFFEN Color Control Patches © The Tiffen Company, 2007
Inches 1 2 3 4 5 6 7 8 9 10 11 12 13 14 15 16 17 18 19
Centimeters 1 2 3 4 5 6 7 8
Blue Cyan Green Yellow Red Magenta White 3/Color Black

而高王氏之魄焉而三以此方淡齋先生可謂善食其報矣顧所言鄙非吾黨所望元徵者元徵曰有官居尚稱無地起樓臺敢謝不敏安得大廈千萬間蔭天下飢寒人請因長孺之言勉之余喜而爲作古星堂記

聚書樓記

聚書樓者盧陵郭筆峯先生誦讀處也先生有子章薨公以邑令奏最弟一贈先生文林郎又奉　覃恩贈南京吏科給事中而學者祀之皆宗稱筆峯先生如故先生髫年補遂被食餼十困棘圍三置副榜晚以明經試　大廷例得郡邑博士竟謝歸初居荷溪再居新洲及慶嶺博綜古今典墳而尤好坐虎皮談易四方負笈者爭北面焉得弟子幣即以購書不能購則且借且鈔且綴且補久之几案戶牖間皆簽銘

版權所有, NATIONAL CENTRAL LIBRARY, TAIWAN, R.O.C.

簡冊也結樓三楹題曰聚書樓俯而讀仰而思遇有所得輒吹燭書之南面百城殆無以易此樂矣嘗考古今圖籍之富隋嘉則殿三十七萬卷唐麗正殿二十萬餘卷宋崇文書院八萬卷凡一切竹簡韋編靈文秘檢或掌于宮人或繕寫于五品之子弟或精校于上衮或懸官爵金帛廣募于四方四方有應有不應而兵燹復出而兀之不如民間之故家野老猶有存十一于千百者如盧陵郭氏是也筆峯先生重然諾謹取與範俗類大丘而不願市獨行名好吟類元亮堯夫而不願市詩人名獨其天性嗜古鳩集異書至不惜損衣縮食而聚之玄泓在左丹鉛在右危坐孤樓聲出金石庭訓章陵公卓然巨儒循吏大要從讀書得力中來然莫敢取一縑一錢以獻懼逢先生之怒也先生家無長物唯書在亦無美宅腴田惟聚書樓在子孫有賢而文者追維手澤不忍付之碩鼠蠹魚饑腹中會萃增補當學鄭漁仲求書法出入嚴可以保存曝凉時可以持久當如黃魯直珍書法銓次精審當學宋宣獻校讐法老年窮經當學劉貢甫

爽袋法快讀當學蘇子美下酒法至于舉子猟其辭吾獨叅其意舉子志科名吾獨志道德又當學筆峯先生課子法審若是郭氏之書種寧歲月筭數可既乎雖然書不厭多亦不厭少若欲誇籤軸之浩繁裒裹之華燦雖嘉則麗正崇文所藏亦復何益畢竟消歸自已捃爲王佐儒宗之助則恕之一字謙之六爻論語之半部已覺其終身用之而有餘此又筆峯先生聚書之本意而郭氏子孫能旦暮誦讀于此樓書過半矣故諾章燮公之請而爲之記

貞靜庵記

古者聖賢雅有經世法女事內男事外虔修剛柔以佐兩儀之軌自竺乾流沙二氏之教興于是擲儒寇而寇黃寇裂儒衣而裹緇衣沿流導源甚則閨媛閫秀相與結伴而談無生不死之理施釵金以布地剪纈錦以制幡貝葉蓮花蓋半屬優夷女道矣是庵所棲爲諸女眞焚禮禪誦之所二六貝梵韻于樹端燈光熒熒丙夜不息可謂旃檀之香林玻璃之寶地也陸宮保先生以三教龍象爲大摠持爲大護法遂以

貞靜命庵夫堅固清淨天地之體也惟貞故獨立萬物之先而不彫惟靜故獨當諸塵之后而不擾既貞且靜可以定覺海之瀾登道岸之筏撤無明之網探罔象之珠何者生死二緣本無定體而妄者以識風鼓之慾燄吹之勝劣頓熾忻厭交起故空中枯縛夢裡山河遁滅遷生終無了際此不貞不靜之所致也諸女眞苟能思惟此義則一彈指間金粟玉宸宛然接影蓋珠之宮兜率之院安知非是庵也耶昔散花天女欲轉女身尋覓其身了不可得而三山五岳之

顯如金母魏夫人踏白雲而策青鸞者孰非昔日閨閫之淑女哉余故記之于此以俟他日庵中人道成梵笈金書與諸上眞共載其姓氏云

觀瀾堂記

昔摩詰圖畫輞川香山命篇池上皆以討天機于逝者非止托心賞于泠然有美吾師實弘斯理偶剪蓬蒿之徑漸成桃李之蹊止水一泓爲山半黃鷗磯清淺花枝笑于鏡中雉堞參差人影行于樹杪璧月映柳鳧鷖在汀停雲淡而無言芳草凄兮不斷四圍秀色翠籠薜荔之墻一道晴霞霜暈芙蓉之浦枯蘭吐蕙稿木蒸芝神仙于此樓居大夫從之賦作醉來刻竹清歌散渭叔之陰倦以據梧幽夢使鬱林之石夕

國家圖書館 NATIONAL CENTRAL LIBRARY TAIWAN R.O.C.

陽殿角蕉葉扇而鹿眠黙雪爐頭茶烟横而雀避紅亭客散碧芝風生門設不關簾鈎半上凭軒踞後覩之鼎隱几披龍馬之文身侍羲皇地隣濠濮登斯堂也盍往觀乎魚鳥親人鬚眉可鑑謙而善下含哲士之虚心淨以納瑕得頑人之雅量淡成君子信蔦王公進退近乎中庸安流類乎無競澄懷觀道何如世王之風波抱滕鼓琴聊爾胸中之丘壑

曲周縣趙大夫開渠記

開渠古法也農天下之本農重則水田重水田重則泉流灌浸以育五穀而渠更重古有堰渠使有郤水備使者則其官也置碑置碣置斗門則其規製也史渠白渠鄭國渠浚儀渠之類則治水者之成蹟也王介甫好興水利自熙寧三年至九年穿渠凡一萬七百有餘諸路鑿空應之多詭而少實吾朝重河不重渠行河使者歲糜水衡錢無算而渠則委之郡邑長曰有司者治之耳有司泰越視民强半掩耳掉臂去

即遣椽相視畜泄啓閉興復之宜曾有幾人哉獨曲周邑大夫趙公則異是曲周者滏河繞城而曲周之故邑以得名其水去邑十二里自西北東漸近關之東門稍北置閘導滏灌溉俄有漳水闌入之漳性剽疾而多濁石水常五斗泥非特淤閼行且城患故窪洞湟無敢通滏水者垂二十年滏水不通則鹽井苦澁之味無以解緼而食之往往得病趙大夫流覽愴嘆此水泉上腴而涅爲惡田汙池可乎乃乘桑堤之役緣堤爲溝建二閘于漳所不到之處一截河一倚堤而滏水從此瀠湟矣有青鳥家過而相之曰此城外河內渠水星巽入文運其昌乎利一清流匝城魚鳥下上兼葭采采荷葉田田利二有土可耕可稻有畦可灌可蔬利三避鹽井飲甘泉如去塵而疾蘇如由否而喁潦利四上不關領詔書下不科配丁夫錢谷勸誘子來春鍾雲集利五此數利者皆大夫閔閔皇皇朝不朝夕不夕經營擘畫以底于成厥績偉矣大夫父中丞叔大宰輿承家法不察察爲明而有大臣風骨在邑五年修學城城新壇遺勑社學兼置田

以助其歲餘而開渠特其善政之一耳陳子曰嘻無輕視渠也吾讀書喜檢僻事漢頴羨侯信嘗置一門三堰于舒城河渠書不載劉貢父爲廬州從事見此始表而出之魏榮千金碣五龍渠立一石人若腹若東西脇皆有記其畧曰後當興工宜就西磧故書之于石以遺後賢古人不忍輕毀故渠并不欲掩作者之姓名蓋如此今曲周渠成雖趙大夫不伐功不市名而斎泄啓閉興復之故不可不以盡告後之人後之人約束而擁護之以無忘大夫之艱難誠雅世名

趙公渠可也故諾銓部劉公箋纂其始末而屬陳子爲之記鑱于代言之石大夫姓趙名鳳昌號芝庭萬曆丙辰進士山東掖縣人

許公治青浦河工告成記

往東南三載旱潦。

天子宵旰而思所以紓萬姓之急。部臣上書。無若興水利便。而恪恭不二。明習于水利之政者。度無踰按察許公賢。于是

天子顧太宰爲勅璽書　賜公。顧大司農爲辦水衡錢二十萬待公。顧大中丞直指使者。毋有所梗制。而務協濟公。公至之日。即召諸司及鄉父老訂之曰。河有幹有支。幹者導江河之水而注之海。以通漕便商。

國家圖書館藏, NATIONAL CENTRAL LIBRARY, TAIWAN, R.O.C.

支者麗于田而令溝澮洩且蓄焉使旱不至于龜坼而潦不至于鳧脛之浸幹母也支子也子母灌輸而水道得矣公之功肇于戊子之歲而迄于庚寅踐永霜沐風雨凡課督于三年而經營于四郡之內者即毫髮無遺力故百姓踊躍以聽橐鼓其費半而功亦倍之某間嘗詢諸青浦鄧君君爲余言公治河狀公所濬艾祁橫歷諸浦水爲幹者凡九共附庸于幹以爲支者凡七十有八橫縱爲丈者三深如之加尺者五金散者三千八百有奇餘以付邑吏莞庫之籥者

RESERVED. COPYRIGHT © CHINA-AMERICA DIGITAL ACADEMY P.O.

百有九公挾四千之帑藏務爲節縮上食其功民食其力彈指而成百世尸祝之業舉青溪而他邑與郡可知也蓋公往嘗奉

上命持節佐司空治漕漕成

上爲賜黃金遷僕卿矣今徙而治吳此何異一臠之炙而烹之函牛之鼎哉雖然余則窃公之于是役也有五難漕雖鉅上有司空次有御史大夫可以借籌于諸賢而仰成于主者今一切捐諸公欲以身悉肩之難一

上重國本聽爲南顧悉國家之力以與漕敵而不敢愛內府之畜及數世之賞以事功臣今許公水衡錢二十萬業請其半半則部使者扃不與矣難二調漕事曰上

天子心動誘者抱樂羊之書而不敢獻今吳遠在千里外未悉其勞苦端未而群咻隨之難三歲稔則可歲薦飢而舉大役議者謂疲民不可以重勞灾地不可以處衆覓之玩生急之釁起難四漕河無中制而公自監司而上有所咨啓其可可否否必冊報留臺

以奏徹于朝難五夫公負天下之五難日夜憧憧惟蕭書之不力是懼而不知公之譽者亦妄擬以中之或有所梗而未必卒竟其成乃公以孤忠結

主上以朴誠結諸臺而以一念之勤苦消潔結士大夫百姓之心從容委蛇上不疑下不讙廣于收功而約于較費及瘵厥成天下晏如也夫上之于河急在北則借公于北急在南則徙公于南公之身如轆轤而其談笑以奏功名亦如形影之必赴公今者登特獻最而被玄圭之錫即往日佐漕小中輩語而不得

Color Control Patches © The Tiffen Company, 2007 TIFFEN Inches Centimeters Blue Cyan Green Yellow Red Magenta White 3/Color Black

基者今竟白矣夫東南衣履天下爲朝廷外庫漕其喉領四郡之支幹譬尾閭也尾閭淤譬雖有喉領將焉用之然則公之績在天下豈特世世以襟帶吳之人也哉鄧君屬余記之余雖鄙不容無言稍倣太史遷河渠之遺以勒之石

許秘書園記

士大夫志在五岳非絆于婚嫁則窘于勝具勝情于是葺園城市以代臥游然通人排闥酒人罵坐喧笑呶詈莫可誰何門不得堅扃主人翁不得高恣臥欲舍而避之寂寞之濱莫若鄉居爲甚適吾友秘書許玄祐所居爲唐人陸龜蒙甫里其地多農舍漁村而饒于水水又最勝太公嘗遏地百畝蒔養其前而後則樊潴水種魚玄祐請鑿石圍之太公笑曰土狹則水寬相去幾何久之手植柳皆婀娜縱橫竹箭秀擢

NOT FOR SALE! NATIONAL CENTRAL LIBRARY, TAIWAN, R.O.C.

茭牙蒲戟與清霜白露相采采大有秋思玄祐乃始築梅花墅竇墅而西葦石爲島峯巒巖岫攢立水中過杞菊齋盤磴上躋牕閣君家許玉斧遒小字映也磴陂分道水唇露數石骨如沉如浮如續如斷躡足蹇渡涇不及踝淺可漸裳而浣香洞門見馬嗗峿岸鼻竅瞎虢明水風射人有霜雹虬龍潛伏之氣時飄花板冉冉從石際流出衣襦皆天香矣洞窮宛轉得石梁梁跨小池又穿小酉洞洞桄招爽亭愁坐久之徑漸夷溯光漸勞苔石纍纍嚼波吞浪曰錦淙灘指顧隔水外修廊曲折宛然紫蜆素虹渴而下飲透迤北行有亭三角曰在澗所謂秋斂半簾月春餘一面花是也由在澗緣堦而登濃陰密篠葱蒨糢糊中巧欹轉翠亭下亭扱牕閣下東達雙扉向隔水望見修廊曲折方自此始余榜曰流影廊窮宛朱闌步步多異趣碧落亭踞廊而西西山烟樹樸塱檐飛几上子瞻與元章欲結楊許碧落之游楊爲楊義許爲許遊亭義取此碧落亭南曲數十武雪一龕以祀維摩居士由維摩庵又四五十武有渡月梁梁有亭亭可候

月空明激灩穀紋輪漪若數百斛碎珠流走水壺水晶盤飛躍不定渡梁入得閣堂閎爽弘敞檻外石臺廣可一畝餘虛白不受纖塵清凉不受暑氣每有四方名勝客來集此堂歌舞遞進觴詠間作酒香墨綠淋漓跌宕紅紬于錦瑟之傍鼓五摝雞三號主不聽客由客亦不恐拂袖歸也堂之西北結竟觀居前檻奉天竺古先生箭觀臨水浮紅渡渡北樓閣以藏秘書更入爲鶴禽蝶寢游客不得跡矣得閣堂之東流小亭踞其側曰滌硯亭亭透迤而東則湛華閣摩于

RESERVED FOR CHINESE CULTURAL UNIVERSITY PRESS

羣水之表下瞰蓮沼沼匝長堤而垂楊修竹芡蒲菱芡芙蓉之屬至此益紛披輻輳堤之東南陰森虎小縛園蕉鷗鷺鳧鳧若作寓公于此中旅坐不肯去此中桃霞蓮露繽繡綺錯而一片澄泓蕭瑟之景獨此寫由江南秋故曰滴秋庵者王太史游香山欲與二三子作妄想若斬茨蘆陂隰盡田荷花使十五小兒錦衣書舸唱采蓮詞由沒于青蘋碧浪之間可以終老今玄祐不妄想而坐得之又且登閣四眺遠望吳門水如練山如黛風帆如飛鳥市聲簇簇如蜂屯蟻

聚而主人安然不出里門部署山水朝絲暮竹有侍兒歌吹聲左絃右誦有諸子讀書聲飲一杯拈一詩舞一棹沿洄而廻之上留雲借月之章批給月支花之參苞笏以拜石丈絃索以謝花神此有子之白樂天無謫貶之李贊皇而不寫生綃不立粉本之郭恕先趙伯駒之圖書也秘書木老園日涉石日黝魚鳥日聚花木日爛煖篇章詞翰日異而歲不同余且做角里先生藤轎豹席筆床茶灶叩君之園而訪焉相與唱和如皮陸故事玄祐能承杞菊以飽我否

游桃花記

南城獨當陽城下多栽桃花花得陽氣及水色大是穠華居民以細榆軟柳編籬絳墻花間萊畦綰結相錯如綉余以花朝後一日呼陳山人父子煖酒提小榼同胡安甫宋賓之孟直夫渡河梁踏至城以東有桃花蓊然推戶闖入見一老翁具雞黍餉客余輩衝筵前索酒請移酒花下老翁愕視恭謹如命余亦不通姓字便從花板酒杯老饕一番復攀桃枝坐花蔭中以藏鈎輸贏爲上下五六人從紅雨中作活轆轤

又如孤猿狂鳥採葉窺果惟愁枝脆耳日暮乃散是日也老翁以花朝爲生辰余于酒後作歌贈之謂老翁明日請坐尼脯爲壽十四日余與希周直夫叔意挈酒榼甫出關路途得伯靈子猶拉同往又遇袁長史被鶴氅入城中長史得我輩看花消息遂相與反至桃花溪至則田先生方握鋤理草根見余輩便更冠出肅客客方散踞石上而安父賓之箕仲父子俱挈酒榼佐之董徐何三君從城上窺見色爲動復踉蹌下城又以酒及鮮筍蛤蜊佐之是時不速而會凡

十八人田先生之子歸駢爲十九猛十一酒七八盞觴酒屈與信花醉客醒方苦鋸鼻相恥忽城頭以長纏絕酒一尊送城下客則文卿直卿兄弟是也余輩大喜賞爲前士時人各爲隊隊各爲戲長史伯靈角智局上紛紛請子飽毒空拳主人髮短耳長龍鐘言笑時酒漉尚餘乃從花籬外要路客不問生熟姘醜以一杯酒澆入口中以一枝桃花簪入髻角人人得歡喜吉祥而去日暮鳥倦余亦言旋皆以月影中抱持而顧覩紗巾縹袖大都酒花花瓣而已昔陶徵君

以避秦數語輸寫心事借桃源爲寓言非有眞桃源也今桃花近在城齒無一人爲花作津梁傳之好事者自余問津后花下數日間便爾成蹊第賞花護花者舍吾黨后能復幾人幾人摧折如怒風甚雨至使一片赤霞闌珊狼籍則小人于桃花一公案可謂功罪半之矣

版權所有, NATIONAL CENTRAL LIBRARY, TAIWAN, R.O.C.

梅花樓記

玉元美嘗謂余市居之迹于喧也山居之迹于寂也惟園居在季孟間耳然王氏之弇山桃城中朝暾暝門遊展麕集即主人亦往往支門謝客欲放而之於曠閒無人之鄉而不可得余然後知園之與衆也寧獨與其謀于市也寧謀于野吾友范象先有園在橫涔野塘之南去城十里而近喧寂半之四面榆柳陰翳小池上梅花兩樹婆娑相對蒼枝老幹縱橫屈曲排簷而上其幹可抱其葉可蔭一畝餘其子可得五

石范子謂吾見梅多矣未有如此君之老而奇者乃結高樓以臨之獨與一二老衲攤虎皮褥猊典倚樓而歌之曰雪滿山中高士臥月明林下美人來已復笑曰如李廸詩不過得花之幽韻閒泱而已吾家老梅政如碧眼胡僧修眉露額又若毒龍怒虬紛拏嫋鬬于廣莫之野攫爪迸鱗鬼怪萬狀度他梅韻足與此君爭勝庶几鍾賈山之嘉樹四賢祠之紫藤差典足耳范子樓既成于是廣蒔霞桃芙蓉來禽之屬以狹帶之池加闊竹加徙梅之爲觀目閟以敲而陳子適來陳子曰吾嘗聞往年探梅者過壽安寺中寺僧爲游客所困至析而爲薪而其次惟光福玄墓之傍薄雪輕雲漠漠數里一快生平然村人率以種梅爲業不復有品題護持與梅花兩相韻者古今梅花之知已僅得林逋君復迄三百年而有范子范子于此中堀鳥野處白板赤欄朱簾碧幌依微獨立于賸香疎影之外何異處士孤山所少者童子開籠放鶴耳他日抱鶴上扁舟迓之花下烟沙星渚短笛悠悠有嚴然破輕浪而出者則陳先生至也子其報梅花吐

一枝以候我

虎丘三泉亭記

吳人不善附麗山亦如之虎丘是也凡地勢相牽相聯若斷若續突爲崇山峻嶺綿爲蔓壑枝峯散爲飛泉噴瀑多使人心胆震眩耳目旋轉而不得停大抵附麗者必高大高大者必險絕其勢然也虎丘前無援後無推孤行獨峙于平疇衍漾之中而不見有因緣攀附巉聳刻露之跡其秀至今甲天下石平如砥泉瑩如雪陸羽張又新品泉而甘之埒居第三與中泠惠山鼎足矣申文定自少喜登此山解相印歸數

國家圖書館 NATIONAL CENTRAL LIBRARY, TAIWAN, R.O.C.

與故人父老觴咏其上觀泉淪茗欣然忘歸曰百歲後吾竟鬼猶應依此文定甕郡中業有專祠至是士大夫釀金考室復祠公于劒池之南崔澗之西曰公平康正直一生相業無所附麗而起此水此丘神所樂也祠北恰恢三泉寺僧久屋其上湫隘塵垢日月之光不射雲霞之彩不生罔卿司理捐金錢施僧撤屋剗土土去而石根露石露而泉脈疏穿壁高廣裁若刀削凡數百年鐫題字跡隱隱出嶙峋隙縫間禪窟懸崖經聲曳于樹杪石梁浮澗苔紋繡于水中周之以曲廊杆之以闌橋游者逶迤玩流憑三泉亭而小憩焉夫自古有此虎丘即有此清泉石壁歲不絕歌舞太平日不絕品題名勝鮮有發覆疏明爲泉石一洗塵土面目者有之則文定之罔卿司理始搜剔經營則客周伯讓始文定有靈將無釋冠劒屏侍衛夷猶于亭之上下乎人靜山清花疏月淡公左挽顏魯公右拍蕪學士呼取闔閭建兒盡發魚腸三千試舞于鉄花巖畔生公說法何氤講經遠道士放崔陸桑苧點茶王家短主簿但令展衣掃石緩汲第三泉

JIANGSU JIAOYU CHUBANSHE LIBRARY TAIWAN R.O.C.

數十作供樂哉斯丘公舍此焉適哉罔卿笑曰肩道人是語快不可言即文定當爲解願請筆而記之。

飽菜軒記

吳長卿官滁州刺史僅六月當遼左軍興悉索敝賦莫能支以彊直節省得罪去移倅楚德安郡郡圃蕭然構新齋三五楹讀書其中餘地種菜鮮魚甘醪壹似野叟田庚之摯摯灌畦者陳子聞而高之曰吳子貧矣慫矣長卿曰人生衣食裁足已厚幸又薄有官俸以供俯仰不謂貧新齋適成客贈花贈雀贈數種書門生問字剪霜莖烟甲共享之不謂慫昔韓晉公一吏寘司勅主人間食料三品以上日支五品以上

NCL-CHINESE, NATIONAL CENTRAL LIBRARY, TAIWAN, R.O.C.

而有權位旬支六品至九品季支竹幾何此鬼神所不甚吝飛而食肉者所不暇爭也舜糗草孔飯蔬閔含簌范斷蠹周顒之早韭晚菘蔡樽之紫茄白莧即聖賢豪傑皆然況吾儕何人而敢望五侯鯖郎官鱠乎吾嘗笑何曾不食大官所設滋味過于王者李贊皇丹砂寶玉雜投赦羹此復何樂亦復何味遂至畧入五欲毳中幾老死不得出二公有知悔不作飽菜軒主人耳長卿才甚奇書甚博胸中甲兵甚富而能性安藿食若將終身頗得遷吏吏隱之樂玄德謂張桓侯云吾豈種菜者耶長卿笑而不答

徵道人生壙記

修徵姓王廣陵人自幼有潔癖書癖山水癖自傷七歲父見背致飄落無所依眉嫵間常有恨色已奉竺乾古先生之教刺血寫小品經閒讀班馬孫吳書人莫得而狎視也嘗行靈隱寺門見白猱坐樹端追之展趫疾飛去包圍夜半有兩炬炷射窗縫上諦視之虎也修徵挑燈吟自若其詩詞娟秀幽妍與李清照朱淑真相上下至於排調品題頗能壓倒一座客慕翰墨者輻輳案前如農訴水旱修徵攢眉應之擲筆

國家圖書館, NATIONAL CENTRAL LIBRARY, TAIWAN, R.O.C.

出避西子湖邏鄧尉山避廣陵尋獲兄指其父埋骨處仆地哭失聲延僧作水陸道場凡十五日以薦父靈竺中綺繡琛瑱隨手立盡矣修微飯蔬衣布綈約類藐姑仙筆床茶竈短榻逍遙類天隨子藏玉樞于太和參慈公于盧阜登高臨深飄忽數千里智能衛足騰可包身獨往獨來布帆無恙既歸出楚游稿示余永雪淨其聰明雲霞汰其粉澤捋名山大川之助乎脩微曰自今伊始蕭徵從前綺語障買山湖上穿窖棺之墟茆屋藤床長伴老母盍復問王孫草劉郎

桃蘇小小同心松栢哉予曰今君才貌兩艷人間所罕出世之盟將無太早修微曰嘻是何言孔雀金翠始春而生四月而凋與花萼相衰榮每欲山栖必先擇置尾之地然後止焉然禁中綴之以爲帚螢聿采之以爲翼甚有烹而爲脯爲膾者色可常保乎鸜鵒馴擾慧利洞曉言詞官家奇愛之或教詩文或授佛號而未免閉于金籠搏于鷙鳥則韻語又何常恃乎予歎曰常情仕諱歸年諱老而修微少不諱夭夭不諱墓昔者淵明自祭樂天自銘司空圖引平時故交

TIFFEN Color Control Patches © The Tiffen Company, 2007
Inches 1 2 3 4 5 6 7 8 9 10 11 12 13 14 15 16 17 18 19
Centimetres 1 2 3 4 5 6 7 8 9 10 11 12 13 14 15 16 17 18 19
Blue Cyan Green Yellow Red Magenta White 3/Color Black

痛飲生壙中。三君子以後鮮有嗣續高風者。修徵達視。永生如晝夜寒暑之序。女史乎。女俠乎。一變至趙矣。生壙成。諸名士爲彈孔雀經一卷。供鸚鵡舍利十餘粒。并穴置其詩稿百餘言。眉道人爲之記。

附碑記

浙督學孫子長先生去思碑記

孫子長先生督學浙中。皆推爲人天師。微中詰語旋請歸臺。使者駭歎堅留之。將疏聞於　朝。而先生擾浙行矣。行之日。士民挽轍攀帷。尾送渡江不忍別。既別猶戀戀不忍釋。諸懷乃謀俎豆先生於專祠。以志永永。王子陽云。民者弱而不可勝。愚而不可欺也。余則曰。士者悍而不可勝。慧而不可欺也。孫先生何以得此於士民哉。先生嘗爲吳典掌故。又以戶曹郎推

國家圖書館 NATIONAL CENTRAL LIBRARY TAIWAN R.O.C.

擇出守杭偪弟廉明强半與越人習習公者閒督學命下喜見鬚眉已又搖手相戒曰孫公天下正人也勿私謁勿以非禮干干之如捫數千尋鐵壁耳先生下車後其調察加詳而言笑顧盼亦加峻諸生有五人連名入涸郡邑長吏者黜有赤舄華裾格五博六浮浪少年場睥睨狹邪徑者黜有自詭名豪健俠談孫吳鬼谷妄引非聖之書者黜有挾權要之關說倚書吏之掉弄者黜其他挺辭權貴痛絕郵筒大索神姦窮搜弊竇自先生以及郡邑之長不唯同心而且

BIBLIOTECA NACIONAL DE TRADUCCIÓN TAIWAN R.O.C.

苦心不唯無遺術而且無遺力夏鳥燭妖秦圖照膽無加於先生矣彼言者何爲哉先生權稅濟塹增五千金助餉上疏委究不例後人以此思清清可知也太守謝客有署門之詞云齋頭脫粟菹可留賓嶺上白雲益堪持贈簿書鞅掌不能代湖山而稱主人關關蕭條不敢朘膏脂以供顏面客謁之多及門叱馭而返以此思嚴嚴可知也先生唯清嚴故無欲無欲故無情無情故問諮能無辯去留等於閃電譽誹付之飄風迄今含沙鬼矢不能秋毫有加於先生而

俎豆尸祝於行後者則士民如出一口越君子之言曰吾聞學者通利則思師說義則稱師說不稱師命之曰叛賢主弗內之於朝君子不與交友昔季貢等二百七十餘人有詣朝乞留陽城者漢諸生千餘人有陳元上書追訟歐陽歙平原禮震年十七願乞殺身自代者古弟子不忍叛背其師乃如此今孫先生文章典麗局度宏雅衡鑒精微清如水執法如山而突然抵斁於無端風影之口吾等豎儒上愧禦侮之于路下慙城歙之門人所恃藉手以報師者唯有捧

土築宮生祠先生於西湖耳初先生親嗣士民走群望祝之多男尋舉雄先生笑曰吾子生武林武林人亦吾赤子矣第守郡脈脈如慈父視學則教戒肅括凜凜如嚴師既稱得士心又稱得大體悅斯服服斯感感斯憤憤則不平之氣與不忍別之情心口約結而不得宣其在代言之石乎故建祠淨慈寺西俾嚮貞珉以志先生去思而徵陳子爲之記

戶部長玉錢公游墅關生祠碑記

陳子耕白石山中有客稽首以碑請余釋耒而問曰何碑曰以碑錢公余曰錢公榷游墅有廉名尸而祝之固宜三按之士五方之民而釀金捧土琢碑無異詞何也荅曰昔之關使者通商惠民公爲關使者通商救荒雖司榷實司命也禮能禦大菑捍大患則祀之請專祀公以志去思可乎甲子公以司徒郎入游墅時方仲夏霖雨微旬月不休米粟翔踊當事下遠糴閉糴平糴之令富人爲廉以規數倍息飢者偃於

國家圖書館 NATIONAL CENTRAL LIBRARY, TAIWAN R.O.C.

途悍者掠於市聲問遠近豪商大賈壅上流之粟莫敢前吳越且蠢蠢思動公曰吳越腹也滸墅咽喉也喉一梗雖有粟腹得而食諸於是刻木張諭懸於蕪湖京口之間遠商有販粟入境者免料一尺以招徠之土商有販粟出疆者給郵符以護持之吳撫牒至者全蠲之浙撫牒至者半蠲之他郡懸牒則衷之所蠲不知幾何緡矣去無譏訶來無盤驗粟舟不待召而集粟價不待壓而平而公猶未已也飛章以控朝貴洒涕以勸兩臺請賑請蠲請改折請設廒糜又請

RESTRICTED MATERIAL. CONTRACT BOARD JAPAN R.O.C.

宦遊度關者速下湘楚豫章之粟而公猶未已也捐七百金以賑饑民又捐三百金以賑寒士而公猶未已也減市價之三平糶千五百石粟分給常熟太倉長吳諸邑復核本關上下凡三十里窮而無告者按月計口全活不勝計且欲與守土諸賢盡藏關稅共濟時艱而籲天無從惟有仰屋嘆耳至於征商免量料免耗羨免農庄免鬻蔬販豕免市民貿易之貨免回空之檢詰免牙儈之供應免冗役之詐冒免訟牒之勾攝免時值之抑勒罷藥餌氷加意節縮修潰塘

修奎星文昌閣修周濂溪尹和靖諸祠嘉與諸文學立社授食談說經術北面皈依者津津矣一切善政視前使則加密視穢歲則加寬關政荒政遞相灌輸於其間公之言曰救荒非權責也然司徒事也在周禮荒政十有二聚萬民首散財次薄征舍禁去譏遂居其二今目擊非常之重災而恐以局外委之膜外置之乎與其藕苗櫛髮剝商以自肥毋寧通商以起溝中之瘠與其筐篚餽牽媚貴人游客毋寧以此活餓殍而杜亂萌公識甚卓公心甚慈而亦甚苦行且驅車往矣今年自春徂夏雨露霈復不休菜麥糜爛士民牽衣而啼如兒索乳如母顧兒公一朝挈付後人懷抱中度儀飽何如哉公少年高第脂膏不染能早透義利關米粟流行又能度億萬姓於人鬼關關吏如此事事皆可楷模雖司榷實司命雖司命實導師故德公者不恐釋然于公之去已遠近走相告特築專祠於五達之衢塑繪公像薦之清泉且徵陳子碑其文以告繼公而來者

TIFFEN Color Control Patches © The Tiffen Company, 2007
Inches 1 2 3 4 5 6 7 8 9 10 11 12 13 14 15 16 17 18 19
Centimetres 1 2 3 4 5 6 7 8 9 10 11 12 13 14 15 16 17 18 19
Blue Cyan Green Yellow Red Magenta White 3/Color Black

松董漕方旦心遺愛碑記

郡丞旦心方公由壺關令移劇洪洞其異績載在百政錄庚戌業已下尺一徵公需次爲臺諫會有汎公于當路者由丞吾松洪洞百餘人走京師上疏攀留訴太宰輿前不報明年公董漕入都洪洞人猶尚在當除夕醵錢刑羊豕獻公公麾之曉諭數四乃散去其爲人思慕若此已下車松郡旋領漕事漕竣拜南司農郎而松之思慕公不啻洪洞也則相與奏牒鹽臺楊公公特命樹碑鍾賈山之道左是地也軍民漕

國家圖書館藏 NATIONAL CENTRAL LIBRARY, TAIWAN R.O.C.

艦之所必經華青送迎之所必駐里道均耳目集斯民之畏壘鄉乎諸紳稽父老屬記于陳子陳子嘆曰江南之俗凡司理邑大夫被徵者道有碑像有祠蓋感與遠俱焉若方公而繫去後思其三代直道之遺哉公治行最高而處公郡丞則最屈非有輕去其官之心則將更絃而鼓善刀而藏犂犂焉以刻日待遷而已何知漕事即漕事商者厭其煩文者厭其俗弛肩捽臂而去之已大幸又誰肯爲百姓必然之畫者乎而公獨否否蓋國家之漕有二軍漕以儲九大鎮也民漕以儲六宮百執事也等王土也獨江南五郡之民走三千里外轉二十一萬四千八百石之粟此于役最煩等郡丞也獨公幹五十八艦粟四萬餘石此于江南丞最苦何也有丞名而無丞實有漕害而無漕利故也公每論及此輒慷慨任曰孔子敎政曰食曰兵曰信而食先之唐關中時斗米千錢韓滉運百萬斛入朝德宗與太子動色相賀則漕豈細事哉漕弊久爲民困惟弊端清自君子弊孔塞諸小人而轉漕始稱便耳故事漕額水脚之費每艦八百餘金

TIFFEN Color Control Patches © The Tiffen Company, 2007
Inches 1 2 3 4 5 6 7 8 9 10 11 12 13 14 15 16 17 18 19
Centimeters 1 2 3 4 5 6 7 8 9 10 11 12 13 14 15 16 17 18 19 20
Blue Cyan Green Yellow Red Magenta White 3/Color Black

邑上之漕大夫漕大夫以次分之鄉賦長公曰此邑事也檄使盡散之毫髮不以染指度所却恒例不下二千餘金此便于在家者一故事民漕苦軍橫苦暴關公力請之當事軍不敢虐民關不敢苛稅不查驗不車運而吾松超爲首幫矣此便于在途者二故事內官監與局庫倉場誅求無厭而公挺身先之或轉相居間耗賄比他艦獨輕交納比他郡獨易其便于在京者三而公不止是也公堂有禁公費有禁交際雜儀有禁胥隸橫索有禁即筆帖薪蔬之屬絕不煩

GENUINE ITEM FROM CENTRAL LIBRARY TAIWAN DOC

之鄉賦長民便公因便漕漕法一變即漕大夫之故省亦爲之一變矣公非爲是嗷嗷也蓋非運之難獨五郡知之海內不知也獨漕民知之即五郡士大夫不知也獨漕運丞知之即他丞不知也以不可知之役而加之以不可期之程風濤不可測之險與公私不可貲之費非公設身處地推心置腹于諸苦中漕其能濟乎公頓途既久往往不給或轉貸故人甚則典衣鬻帶童僕不堪其憂而公畧無感慨不自怡之色且曰人情不甚遠諸役人家豈盡腴即父母妻子

之慮益盡恐然其勞苦當百倍我耶衆聞之皆感動泣下而公又著爲感動要界凡苦不能盡言言不能盡竟者燦然筆之于書謂即此是眞學問即此是眞利濟即此是眞忠愛雖舍清華而就冷署舍冷署而就水濱甘之矣噫公眞聖賢豪傑之用心也誠廉吏也歟哉公文章高古酷類荀管所著有心問皆先賢所不經道取則與文學子弟揚確古今人甚懷之治郡攝青邑纂聽訟徵賦皆有惠政而漕爲大故書其大者張之道左自公漕後邑侯與漕大夫皆相約却

恒例不取一錢公創之也則碑去思宜自公始

青浦賀令君景瞻公去思碑記

青浦創邑以來賢大夫可指數而無若獲鹿賀公最真聲實最著主計者儅拜刑曹郎老稚走相告詫謂無天公率諸生拜祭海忠介祠而別摹帷蓁車者追送及數百里外公何以得此于青人哉青之爲邑也華亭上海割其厥壤之最下下者蓋爲邑其本原業已瘠弱他復從而漁獵之兎雞類中邑而元氣索然稿矣吾鄉宦于朝者特推擇賀公來公下車甫病瘧又迫於朝

天之期不輕見短長已覲畢還邑精采百倍曩時且倍於東諸侯之最有聲者老稚喜可知也公早起坐堂皇左右却立案側屏息脅下鮮有抱不急之牘涸公押署者訟牒即屬本訟人刻日追呼不遣悍隸聽其束身自詣即止徵比錢穀不煩鞭箠能如期如額即止編審十年里排不設公正主戶役客戶貼銷其貧無衣食者使無困即止監司臺使者至不浚民膏血以飾廚傳供帳弟不失禮不得罪即止士大夫往來獻酬不令喜不令怒即止文學孝秀季有試月有會爲程其秩文高下使虛往實歸即止漕粟官民屯悉貯於倉粟粟雜責在民耗抑勒責在軍不分左右祖軍與民兩平則止其他縣尉而下肅佑惟謹無敢輕用非刑者輕繫囚囹者輕出白票市物及勾攝人者而上下晏如矣曾見公兩年以來有片紙隻艇下村落乎有胥隸徵索豚蹄斗酒乎有累日積旬匍匐訟庭乎有破碎大家乎有械縛單戶乎有宵人奸鞏笑乎有博徒嗜飲惡少年舞于市乎有子襟私請恩澤乎有兵將訴鉤非時乎上官以峻檄下公勿怖顧

Digitized by National Central Library Taiwan R.O.C.

要以甘言嘗公勿受吾愛我勗吾用我法操真實心行真實事而青邑號稱治平且以其暇修樓櫓葺橋梁以及海忠介祠又以其暇撰史論搜剔古人之心腸以洗閒士子之眼目公精神何其整暇而青邑之元氣何其休養而生息也以青邑醴泉治狀合爲卓異誰不以銓曹臺省望公而公竟擢刑曹去公論爲憤懣不平而公功名甚淡意色甚夷顧瞻邑士民號啼攀戀之情獨有不忍遽釋然于懷者而青士民竝能項刻遂釋公哉公瀕行之日不取青谿一錢一練至貧不能治裝老稚嘖嘖奇之及聞其尊人爲繕郎董兩宮之役所省金錢一百五十三萬餘特與執政中貴挺左其官而乃知公之宦不求捷徑廉不市清名蓋本之鳳山先生家教然也故樂而記諸能言之否以志去思并以爲後之司土者告焉

晚香堂小品卷之十九終

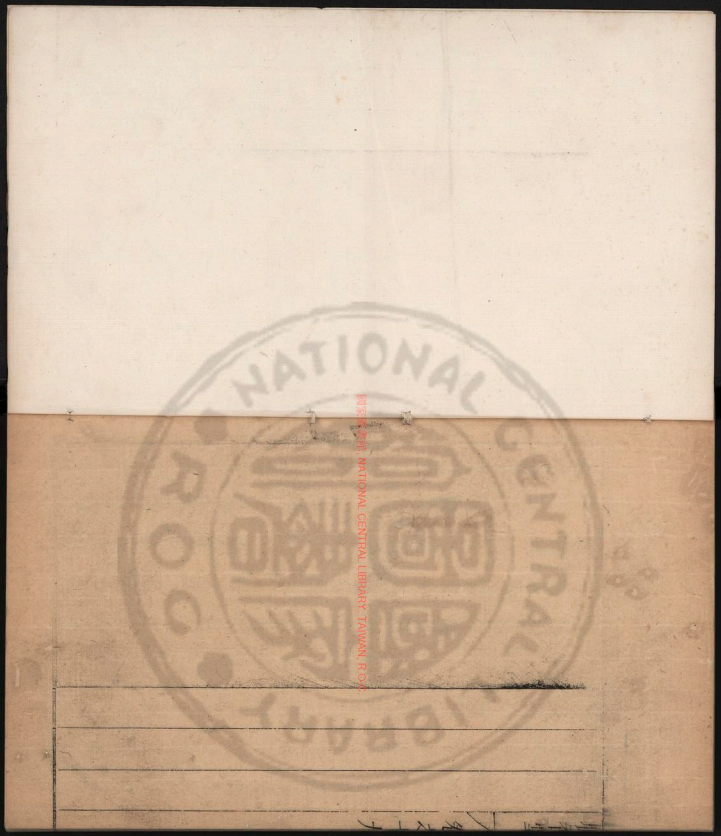

RESERVED NATIONAL CENTRAL LIBRARY, TAIWAN, R.O.C.

國家圖書館 NATIONAL CENTRAL LIBRARY, TAIWAN, R.O.C.

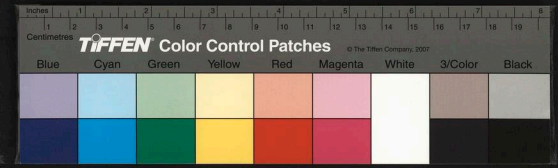

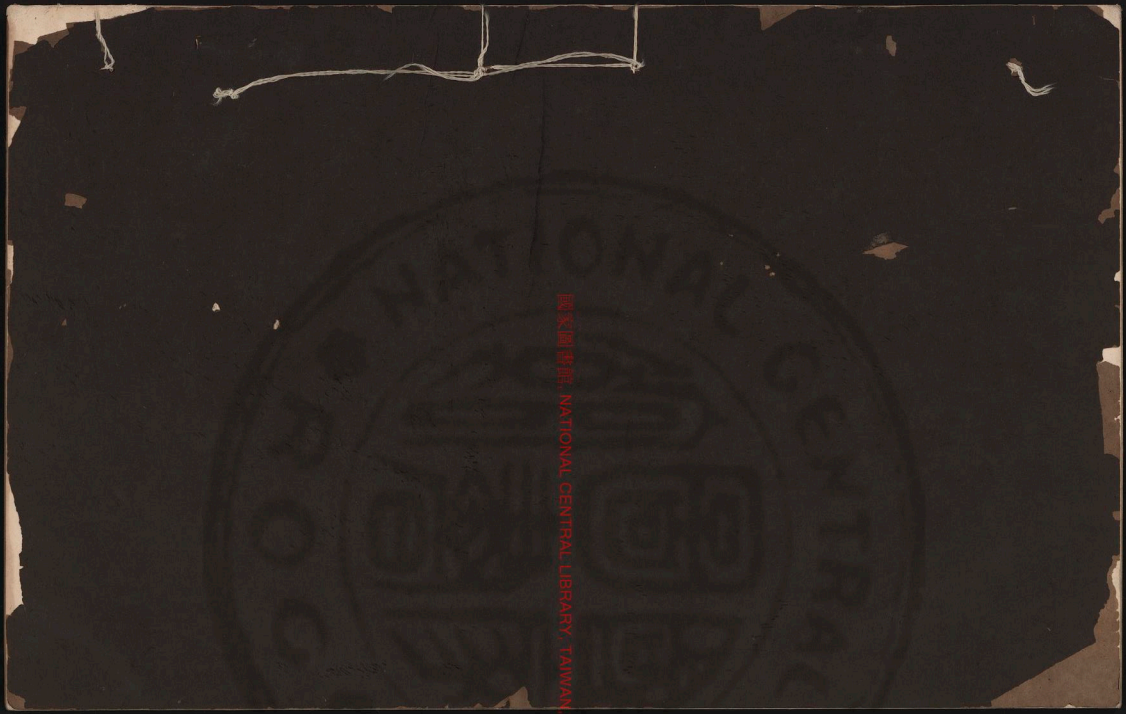

國家圖書館 NATIONAL CENTRAL LIBRARY, TAIWAN, R.O.C.

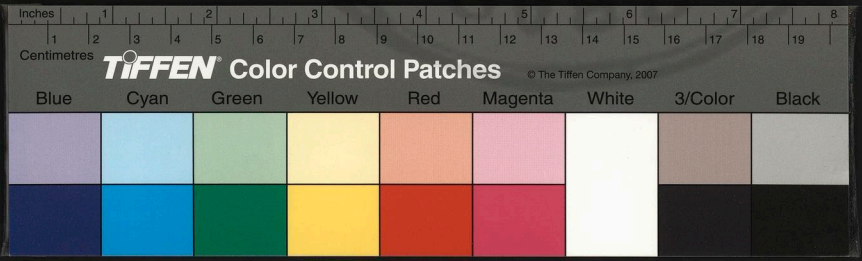

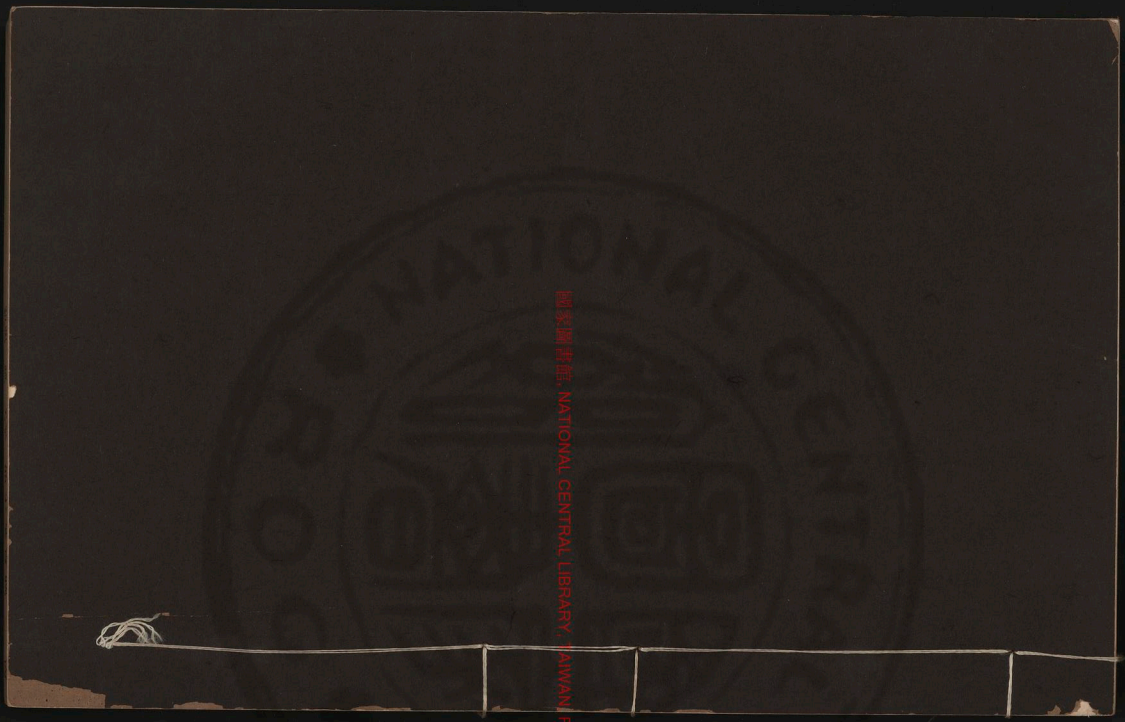

國家圖書館, NATIONAL CENTRAL LIBRARY, TAIWAN R.O.C.

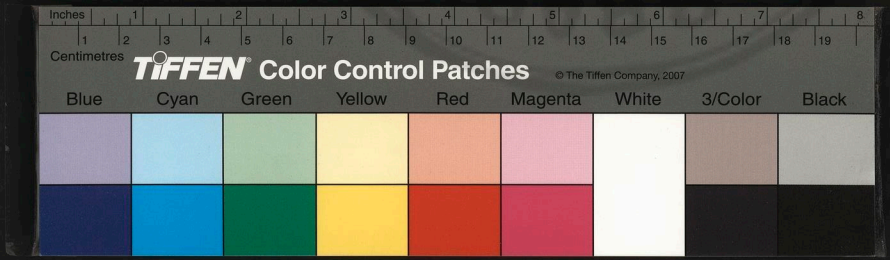

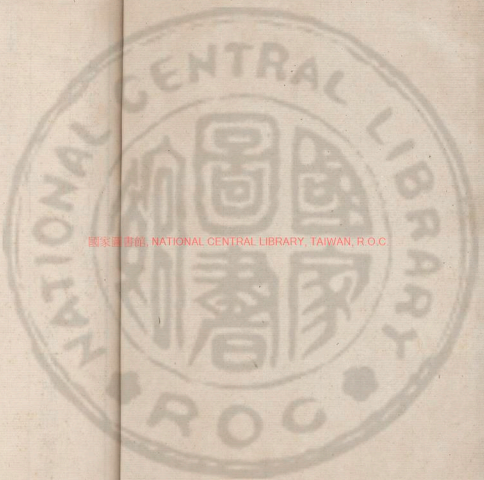

國家圖書館, NATIONAL CENTRAL LIBRARY, TAIWAN, R.O.C.

3466166 w14

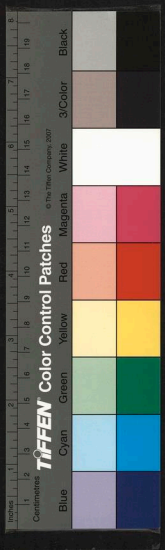

國立中央圖書館藏

眉公先生晚香堂小品卷之二十

雲間陳繼儒著

祭文

祭荊石王相公文

古云千人諾諾一士諤諤自余事公而始味此語之無作憶當乙酉公北余文疑有仙骨恨羽毛之尚薄時與辰玉同應南舉同罷公車辰玉有志于再戰而余則決意乎逢萊丙戌辰玉別余入都予製青衿而招之云盍歸乎來相與逍遙從楊許于碧落公聞而

CENTRAL LIBRARY ROC 國家圖書館
國家圖書館, NATIONAL CENTRAL LIBRARY, TAIWAN, R.O.C.

TIFFEN Color Control Patches © The Tiffen Company 2007
Blue Cyan Green Yellow Red Magenta White 3/Color Black

笑是子也不鳴不舞無乃類羊公之雀戊子領解辰玉向亭余遁自若既而辰玉且謇且誹且戰且却乃寄書戲余爲李文靖而公亦嘆余之不爲名縛辛丑辰玉上第馳詔故鄉金羈玉絡公也笑迎幸衣鉢之有托何期冢孫云亡辰玉病劇種種衰相如青天之忽散爲氷霰而春花之竟隕爲秋霜曉而司馬再相召命入洛人以爲慶予以爲愕未幾不祥之事與不解之詬遂觸天而大作昔者登龍今者羅雀余再請門慰公寂寞餘波及之幾不免魃魃之饞嚚然而心本無他豪傑所覺積霧浮陰漸解漸駛而公已騎箕尾而游寞漠嗚呼痛哉公忠孝簡于帝心羽翼定于儲幄社稷大計非山澤之所能圖度獨其門無四知之金室無姬貳之衆不市恩不修郤不人才牢籠不名譽雕琢殘花數畦枯棊數着公自諒機心機事之盡忘人亦訝世情世法之太畧而不知者猶猜其退而營進坦而藏鍔老而強飯病而不藥及今蓋棺而果信公邯鄲之夢絕不及于平津之閣嗚呼宬哉嗚

晚香堂　卷之二十　二

呼痛哉夫老臣心迹不明猶望有朝議之是非如昨是非不明猶望有常情之恩怨如昨恩怨不明猶望有天道之善惡報應如昨今天以摧殘人以譎詠門祚凋謝子孫單弱三者一無憑焉月盈必虧果碩必剝咄不共笑齒不掩角即公且不能逃盛衰之數而幽明古今原如此之混沌而舛錯者耶帝閽茫茫坐視爲虐鬼神憒憒似復相謔物情三變劫運五濁夫何言哉不如夜壑尚饗

祭三高士文

辛丑歲三月十六日檇李人宋旭支杖來自天馬山之東麓同里人朱茂靚陳繼儒祠子蓮如慧解摘溪毛沽村醪并陳所藏廉夫鐵笛拜奠于三高先生之墓曰嗚呼衆墓纍纍壇山塞谷先生之宮尚衛樵牧來奠一簞春草空綠異代知已慰而幽獨

祭馮烈婦文

余拜檇李丁烈婦墓歸甫小憩讀易而客復有以新豐馮烈婦事報者余曰此一部咸恒易也夫易之咸而必繼之以恒者何也咸爲艮兌少男少女夫婦之卦也故恒之六二恒其德貞婦人吉夫子凶象曰婦人吉一而終也夫夫婦偕老最爲吉祥善事若馮烈婦二十三而自縊殉夫恐言吉哉余曰此正易之所謂恒也忠孝節義乃人道中之風雷何地蔑有烈婦不幸而得恒之正耳烈婦嫁喬道貧且病病且就殉

國家圖書館, NATIONAL CENTRAL LIBRARY, TAIWAN, R.O.C

非夫子囚乎夫死于萬曆丁未五月壬申而張氏就義于六月辛丑從一而終非恒其德貞乎烈婦一死而郡人奔走告駭以爲奇非震雷象乎邑大夫與鄉衮孝秀爭爲文若詩誄之而遠近賢媛聞之感咸心動矣非巽風象乎雷則震動一時而風則異人百世雷風變而恒道成矣非吉乎嗚呼此馮氏一部咸恒卦也吾曹終日講易而不知有心易易乃在婦人女子可愧也夫可愧也夫尚饗

祭餓死張烈婦文

維萬曆歲次丁未朔日癸亥謹以首陽之薇峨江之水致祭于明故張烈婦陳氏之靈曰吾聞古之節婦或赴面引鏡或劈耳握刀或割髮表心或截鼻見肯非外迫豪强則內迫父母耳張茂才彌留之際烈婦以節許之父母不忍傷烈婦心愍然以白頭守節許烈婦矣豈不能須臾恐而竟死耶夫程嬰未死以趙氏有潮在張世傑陸秀夫未死以宋氏有帝昺在今烈婦誰倚乎有孤則保孤爲重孤無可立則殉夫爲

重等死耳溺死畏死排墻死盜賊毒蛇猛獸死五日不汗死七日不穀死詎若烈婦今日之死爲快哉村嫗竈婢以緩死勸節婦此若以蘊屬國洪忠宣勸人夫屬國十九年而歸漢忠宣十八年而歸宋要自有天幸不當與人臣道也藉令數年之內不幸以他故死卽不忍爲逆劉豫所留亦將爲降李陵所笑文信國被執就義稍緩太學生王炎午作生祭文以速之謄寫百篇榜之水陸通衢曰丞相欠一死耳今烈婦飲毒飲金繼之絕粒必從張生地下而後已既不覩蘇屬國洪忠宣之生還又不待王炎午之生祭則烈婦之死加忠臣一等矣一死而後不辱張氏婦一死而後不辱陳氏女一死而九峯若首陽三泖若娥江使見者心瞻皆傑談者齒舌俱香感激義烈敬奠一觴非止爲閨闥勸蓋將廉頑起懦告諸男子愼無負七尺之鬚眉而茂百代之綱常也嗚呼哀哉尚饗

再祭張烈婦文

嗚呼伯夷薇仲子李蘇武雪豈不矯矯絕粒哉然而夷也猶寄命于薇也仲也猶寄命于李也武也猶寄命于雪也且武則胡婦爲之左右仲有辟纊夷有叔齊夫婦兄弟一鼓一舞烈婦煢然獨身而已有勸生無勸死則烈婦之不食豈夫又非伯夷以下諸君子可以同日論也嗚呼奇哉嗚呼痛哉尚饗

國家圖書館, NATIONAL CENTRAL LIBRARY, TAIWAN, R.O.C.

祭襦李丁烈婦文

余讀嘉興柳志志節婦僅兩人耳益嘆而悲之夫禮義之鄉度必有奇節而委巷窶人婦或闇史不記國史不書式廬表墓闕如也人固有幸不幸哉丁烈婦端平巷中窶人婦也夫亡葦火烈婦年十七投焰者三父母掖之堅不死數日翁與姑將强嫁之烈婦伏刀自剄不死傳以藥手擊之不死皮肉綴附一絲許號哭震裂喉斷竟死矣嗚呼異哉方烈婦之死也翁姑駭而走有小姑來視屍鄰里父母縈其髮屍上椎

國家圖書館藏 NATIONAL CENTRAL LIBRARY, TAIWAN, R.O.C.

詈之不聽由業訟之官天暑烈婦不得斂吾友賀伯
閻聞而義焉身詣巷中問其事事核爲解諭呼翁姑
來釋小姑去凡紀綱嶽慴幕胥無憾郡邑長與士
大夫爭爲文以祭且醵金卜壞墓之烈婦非特身名
不辱且不朽矣夫獨李自二百年來節婦湮滅不勝
數丁烈婦年甚少家甚貧一時老稚奔走告語郡邑
士大夫哀輓而表章之者獨甚著人眞有幸有不幸
哉語云無言不讐無德不報烈婦其何以報鄉之人
大抵愚夫愚婦之死生如飄風游塵何關聚散惟節
義之精靈英爽非歿爲神明則轉爲男子將無驅厲
鬼吞妖魅以清此一方民不可知將無再世更生爲
孝子忠臣湯火唯命不可知將無生他方吏于故鄉
爲監司郡邑長整齊綱常捍恤灾患如同室之救不
可知嗚呼是皆爾丁烈婦死後之責也雖然西子沼
吳隨范大夫買臣妻去更嫁聞吏獨李至今羞稱之
有丁烈婦慷慨殺身以張越勁則烈婦之報獨李多
矣且以丁烈婦之故里中聚談或旁引某婦某女或
嫁或未嫁或死或尚未死或不及旌或待旌或貧賤

TIFFEN Color Control Patches © The Tiffen Company, 2007
Inches Centimetres Blue Cyan Green Yellow Red Magenta White 3/Color Black

格不得旌者纔纔追述其年歲日月里居并及其父母夫之姓名宛如昨日事一丁烈婦死而衆貞女烈婦皆生則烈婦之報櫬李又多矣豈必徽靈于烈婦之身后哉嗚呼深閨寡婦拭淚而施簪珥立朝大臣易姓而拖青紫下玷丹書上汙青史彼何人哉死而死矣嗚呼尚享

祭陸君羽文

既托戒僧虔作佛事以資冥福復設素祭清酌爲位而哭告于明故文素先生君羽陸兄之靈曰嗚呼君羽其遂已耶當君羽病時則賴長公飲啖護將執手殷勤當其歿時則賴長公紀綱後事含斂慽衾當其藁葬則賴長公鼓吹旌旌辭別國門傷哉吾曹病不藥死不臨除夕之辰又不能素車白馬爲君執紼而前行嗚呼痛哉君相岸偉修髯便腹貴宜遨族而報不謦讀君度遲緩落落穆穆老宜後富而壽不登六

© NATIONAL CENTRAL LIBRARY, TAIWAN, R.O.C.

三戰三北家無脫粟一字一絹涇無尺幅人孰無死奪君太酷人孰無死出君太速骨雖薦由血猶附肉族不及送友不及哭嗚呼痛哉傷心慘目君病瞑眩兒死勿知君若有知當覓兒兒夜臺寂寞或哭或悲其今存者君可勿思君羽孝友吾曹所師惟伯氏在衣之食之惟伯氏在教之誡之吾曹友生愛何能爲生死訣絕盡此一巵

祭潘司空文

具區天目孕爲巨公吳興甲閥唯潘司空司空治河萬泓朝宗水走停瀧提亘長虹玄圭不錫赤舌相攻凡三十載埋沒膚功孫曰客靜年少英雄爲祖暴寃公論合從原官全典錫自九重胙胾之勞勒于鼎鐘是客靜者實推功首伊誰哺之產自吳母吳裔冢卿爲潘室婦見素大人則惟德耦刀尺筥筐蠶鹽井臼尊章上食實祭縮酒檢括諸姬部署家口衆云母師衆云畏友大人倚之如左右手國香入夢客靜代昌

國家圖書館 NATIONAL CENTRAL LIBRARY TAIWAN R.O.C.

服官華轂世目麟鳳伯非已出愛等珪璋且撫且教無少低昂兩雄玉立青溝青堂大夫雖病神氣殊强書千萬卷家八百桑山園別墅花滿新莊曲則陶輿入則稽桧顧謂孺人晚樂未央何期青鳥迎歸帝鄉某也聞訃驚悼徬徨欲操誄詞稽首靈傍二豎爲虐伏枕支床項聞訛語沸于探湯吳興之市不可以航乃遣一介薦此名香寒雲凍月淚滴爲霜尚饗

祭震野楊公文　代

吳俗滔滔江河斯決中砥流波使我先哲巍然二老公與安節袁公星隕公若曉月暗暗黃髮是咨是疇遜髦于荒執政之羞束帛于旌我徂維求三事夙夜竚公莊猷公亦幡然爲余强起司馬入龍旋還故里屢　詔不赴眉壽燕喜古吳得歲歲曰庚子公躋大耋　上賜杖几使者在門酌酒及醴獻老乞言三祝而起德薰鄰里身繫安危衣冠劍佩照耀里衢香山洛社舍公誰歸紛榆相望余擬肩隨方春壽公曾致

NATIONAL CENTRAL LIBRARY TAIWAN R.O.C.

厥葬酌以大斗化而爲蚕人生實難慶弔須臾嗚呼哀哉居鄉畏壘居官去思慎履無咎清德可師典言及此能不傷悲　朝樂輟奏市竹罷歛國論私情老淚如絲度耶綿耶宜配公祠尚饗

祭黃蓼陽少宗伯文代

歲在戊子北闈掄秀命公典考英雄入彀先子見材忝在舉首衆喜得人籍籍額手識者謂公諸葛之秤無重輕太尉之徂無左右而彈者謂宰相有兒將無濫臺善徑子羔善竇遂以激不測之天威而雷霆轟擊之太驟先文肅且辯且救請試請覆維時郎官之巡徼森嚴臺省之耳目輻湊先子臨文捉筆而就鋟若新硎捷如宿搆鑠金不成完璧依舊至是都人士始服主司之至公而公亦頓洗向來之浮詬杭疏歸

國家圖書館 NATIONAL CENTRAL LIBRARY TAIWAN R.O.C.

來自安桃嘯父奪鳳凰之池懶學魚龍之闘崔蒋十年乃屆辛丑先子叨大廷之一鳴未審公亦與聞乎九原否頃者黃門次公慷慨陳奏

溫旨諭公所舉非謬位進秩宗贈邹孔厚發天子之賜金肅有司之邊豆洄巷傾城攜老扶幼肩摩聚觀快未曾有龍章者穹碑馬鬣者故埠寞寞夜臺煌煌晝繡此雖使孝子之上書實則逢

聖明之在宥山峙水流天高地厚追昔感今淚滴石透嗚呼公也騎箕而上天先子亦排空而化斗痛矣夫伯牙與子期俱亡已矣夫伯樂與騏驥皆朽獨有身後百年之定評差可開眼前一時之笑口靈爽如生歆此杯酒

HARVARD-YENCHING LIBRARY

祭范象先文

嗚呼。文正忠宣之裔。凡五百年而發于光祿公兄弟。光祿之後。惟學憲長白公與兄耳。兄少孤。依母于陸中丞外家。長白敬事丘嫗。每見兄秀外慧中。奇愛之。奇憐之。恩斯勤斯。日望其長成。以慰母心。以報父兄于地下。已長白公就贅吳門徐氏。轉隨而北。余附書老蒼頭名秀者視之燕邸。頗聊蕭不得意。余與兄語狀。凡尚少。黙然傷懷。俛而泣下。已聞策名賢能書。則喜見眉睫舞蹈不自支。又得乙未南宮之報。則典質

版權所有, NATIONAL CENTRAL LIBRARY, TAIWAN, R.O.C.

書書買舟載牲醴告墓酹數日而歸曰某甥孺子叔氏實父我實師我自今以後脫有不給與意外不虞決不忍又手坐視置范家一塊肉也然兄自此愈恬和愈檢括進未嘗造請有司而退亦未嘗得罪于閫師三老鄉先達尊慈母性嚴卞呵詈交集摘之跽則跽賜之杖則杖兄涕泣受之不敢出挺語辯也即有田廬棄裝獨私諸愛女兄談笑應之不敢背碎寤詰也辨遇緩急兄問之質庫又轉而問之債家是勉有無不秋毫怨懟也已尊慈棄杯棬則捐帑治喪上

狀請旌母節當事者疏聞于　朝表厥宅里又行求善地徙窆林墓而合葬之其所費雜沓不貲而兄亦蕭然四壁矣賴長白公憫其孝且賢授之屋授之田授之歲餘舉爲義庄主奉而兄不以此自潤且不欲屑屑苟且負叔氏恩修忠烈祠修石湖文穆公祠以長白公增助義田五百畝建學憲祠又曾托余請之孺初毛公刻文正集刻忠宣集毛公之去郡也則餽余去思文勒之穹碑以酬表張之德又刻文正公手書伯夷頌爲玉駢堂帖以永其傳其種種行事急先

務知大體。可謂范氏之功臣。而不意兄之遂病不起也。兄移居吳門。某嘗勸之曰。願兄以忠厚培祖德。以寬大調人心。兄唯唯謝教。而長白公亦愛兄憐兄更甚。瓜葛相依。肺腑相附。今中道舍之而去。有杯酒誰與驩。有心曲誰與語。有啼笑痛癢誰與語。有巨細應酬誰與任。有桑榆晚景誰與娛。兄瞑乎。不瞑乎。兄欲修范氏譜。刻石湖集未就。長君未冠婚。未成立。學憲藍田之胎。八月矣。行且得雄。而兄未及與湯餅之會。兄瞑乎。不瞑乎。若夫視錢財如糞土。視屋廬如傳舍。少無覬于尊慈。長無覬于叔氏。赤然一身。拍手一笑。即有後事。後人學憲首肯之。心志之矣。兄何必悒悒于九泉哉。某故遣某兒再拜而告之。吾兄行將爲兄作傳。以不寢死生彌留之托。尚其歆承。引我巵酒。

祭汪侍峯文

語曰言無不酬德無不報此言人不相負也又曰天道無親常與善人此言天不相負也公客居吾松三十餘年人有以緩急告者告無不諾諾無不應應無不滿願而去如叩鐘必鳴呼谷必應不責券不紀姓名歲月久則并其子母錢俱化爲子虛矣公不得索之故所貸者貸者唯唯詣門則閽人辭遇諸塗則障扇避甚有當面若不相識明知公之蕭條旅食由不能具舟車歸不能見妻子而無意還楚弓完趙璧如

國家圖書館 NATIONAL CENTRAL LIBRARY, TAIWAN, R.O.C.

故也吾嘗聞一二縉紳負公至千金以宦貧不能償身死不得償其不貧不死者仍宜無辭以謝公而無意還楚子完趙璧如故也公以此身家懸罄進退綢藩隱憂煎其中客迫攻其外交游笑其旁而病且殁矣殁之日一棺戢身六親無倚徒寄空櫬于郊墟曠野榛莽破寺之傍嗚呼人負公耶公負人耶公負天耶天負公耶公雖不言諸君寧能無愧于胸中公雖不起諸君何以他日相見于地下此余所以感慨唏噓具壺漿率子弟而哭之匪獨爲公哀且哀吾儕之交情太薄而取與之太不分明也嗚呼痛哉尚饗

觀香堂小品卷之二十終

RESTRICTED ACCESS - NATIONAL CENTRAL LIBRARY TAIWAN R.O.C.

眉公先生晚香堂小品卷之二十一

雲間陳繼儒著

疏

天馬山修塔疏

天馬山塔現一現于辛亥之四月一現于乙卯年之六月九日或現三四塔或現兩塔或旁翼小塔纍斗欄楯光明色相種種映發于烟霄中遠近道俗見者幾千萬指奔走駭嘆以爲奇瑞父老曰此古塔重修之兆也由天馬至張黃門墓不二里閭中有金山師

CENTRAL LIBRARY, TAIWAN, R.O.C.
國家圖書館 NATIONAL CENTRAL LIBRARY, TAIWAN, R.O.C.

眉公先生晚香堂小品卷之二十一

雲間陳繼儒著

疏

天馬山修塔疏

天馬山塔現一現于辛亥之四月一現于乙卯年之六月九日或現三四塔或現兩塔或旁翼小塔纍斗欄楯光明色相種種映發于烟霄中遠近道俗見者幾千萬指奔走駭嘆以爲奇瑞父老曰此古塔重修之兆也由天馬至張黃門墓不二里閭中有金山師

CENTRAL LIBRARY, TAIWAN, R.O.C.
國家圖書館 NATIONAL CENTRAL LIBRARY, TAIWAN, R.O.C.

六時諷誦法華經不輟余指曰塔之現得無爲是乎多寶佛誓願十方國土有說法華經者我之塔廟爲聽是經故現其前今天馬塔已作証明矣師云老僧不敢當但願踊坐塔下專諷法華衆檀施舍一切不問塔成乃下山耳圓智寺大寧海淨踴躍請曰若是二菜請助之因乞疏眉公居士問曰塔有功德乎居士曰阿育王造塔八萬四千今有十九塔在震旦國中明州其一也治故塔者生白身天其身鮮白入珊瑚林掃塔者生意燥天其身淨潔猶如明鏡去塔中草木者生光音天衆寶宮殿光明晃昱不可計量以花香供塔者生兜率天諸毛孔有旃檀香其三明六通及八解脫道嚴供養塔廟壽一百五歲道卓建塔三龍護之拾得龍毛長三尺許修空慧寺塔有金甕相對修檀臺山古塔有古甯熟甕三十餘所臨黃塔有水底蓮花彌滿三日長于塔有石匣中爪髮髮引旋拳如螺雍州塔有夜雨寶屑天花芭蕉櫻棚皆滿魏州塔有降金銀花小者如火精大者如榆莢靈鷲寺塔有羣燕共啣綉像智門寺塔有神龜黑蜂連理

HOLDEN C. PITCHER MEMORIAL LIBRARY, TAFT SCHOOL

木甘露降閟居寺塔有白雲如大蝶色似青琉璃翅翔而下栖歲寺塔有火照二百里遠望者皆言燒山鳳泉寺塔有基石漸變盡如水晶其他病者能起擧者能行瞽者能視鼻不聞香者得聞香氣諸凡功德載在佛藏中具難爲書君悉之特以衆生心量狹聞見窄未能透入不可思議中故疑信各半施與慳亦各半耳若不信者請展法華多寶品一熟讀之更不信者請更問天馬山前後老稚曾見辛亥乙卯年間虛空現塔否

小崑山重建浮屠疏

九峯自天目發源而小崑山爲第一峯處蓋天目之脉始露由此一起一伏自千將遁及于北固而首尾盡矣堪輿家謂九峰固龍也其龍南窮海而北宅泖而龍首故不可無角蓋一郡之文明皆係焉小崑山自唐宋皆有浮屠至隆慶時始廢今寺僧寂光欲重建以復舊勝山在郡治乾隅乾峯立而天門開豈獨建赤霞之標橫白霓之氣哉余以僧是舉甚鉅頗艱之而僧謂童子聚沙成塔談笑兒戲皆有勝因阿育

NATIONAL DIET LIBRARY, JAPAN

浮屠未立其下遂聞鐘磬音今崑山固其時也于是因其請倡之以作天人觀

修李塔滙鐘樓疏

松郡方塔瑞光發現多與李塔滙寶塔空中交映如青白兩虹父老兒童皆見之今歲庚戌郡邑大夫以方塔居巽方命僧重修而李塔之寶塔亦復更新此一奇也李塔舊名延壽禪寺里錢氏捨地蓋始於宋嘉定六年易額則同知新昌州錢大信有記蓋始於元至大中凡四百餘載而漸庵錢公與子太史機山倡修塔寺又皆錢姓此二奇也傳聞二禪師師弟師建趙果弟子建延壽今趙果王伯符爲政而青蓮居

國家圖書館 NATIONAL CENTRAL LIBRARY TAIWAN R.O.C.

士助之延壽錢太史父子爲政而裕湖郡守佐之皆煥然一新頓復舊觀隱若兄弟名刹矣此三奇也三奇符合天人協贊獨李塔滙鐘樓且垂剝矣寺僧界虛發大誓願願支此樓并鑄法鐘庋于閣上夫天有號震以雷霆佛有號震以鏞鐘非特宣贊警惰且于西方金位有虛空傳響金白水清之吉祥寓焉此堪輿家之微旨而寺僧之力請于檀那者其以是夫往歲饑郡邑設粥局于樓下雲來朱君實司之克殫厥心所活以萬計有紫芝二十餘本羅生堦除說者謂此寺當興雲來既已成進士願禮佛地而錢公又前爲之倡諸善信起而應之不日有朱甍碧瓦聳出雲烟林樾間者必左偏之鐘樓也樓成當做金輪僧故事吟嘯此間得有佳句喜極撞鐘界虛上人其容我否

REPRODUCED FOR PERSONAL USE ONLY - NOT FOR REDISTRIBUTION
TIFFEN Color Control Patches © The Tiffen Company 2007
Inches Centimeters Blue Cyan Green Yellow Red Magenta White 3/Color Black

朱錬師募請道藏疏

余從弁洲諸孫授經。勅閣丁日進道藏一函讀之。凡三年稍竟。其中符錄科儀烹煉居宇。而兵法醫方老莊易僅得十之三。若天文星緯皆稱是語錄稍稍而已。大都佛藏五千四十八卷。多而次之者也。道藏五千四十八卷。少而附之者也。其爲幽秘巨麗等也。余每欲山中結樓分爲三楹。中庋儒書。旁列二藏。恨家貧不能具貲。而錬師朱玉陽。亦將縛茆溪上。募請道家言諷讀展禮。吾友周公美實贊輔之。昔王右軍謝

COPYRIGHT©2007, NATIONAL CENTRAL LIBRARY, TAIWAN, R.O.C.

靈運。許旌陽楊羲。共締碧落之游。所書黃庭陰符。爲歷代所寶。若淵明之於陸修靜。于贈之於葆光。倪元鎭之於張伯雨。塵尾杖頭。皆山澤逍遙之游。長生難老之事。今世爲浮屠禍福所劫。不復向玉宸案前禮一瓣香。至問其絳囊綠字。都付之亡。是公。即有舊藏。非飽老蠹。則轉授酒家。唐告身僅博一醉而已。余以爲釋道宜並扶。不當有左右袒。若使各募法寶焚香披玩。雖不敢希冲舉飛披之術。然清虛靖深。以無欲治心。以無事治國。抑亦有識度者之所不能廢也。公美今之王謝楊許也。試以齒牙間片語作刀圭。雲霄笙鶴。去人不遠矣。

遷三茅眞君文疏

余嘗厭世俗喧沓每欲黃寇白璧相與蜉蝣于沙青水碧之間招柳絲之丈人呼桃花之漁父爛醉寒霜踏歌明月豈不甚快願言斯盟同志者寡每思古人如茅仲初兄弟棄家修煉共入名山句曲青松華陽瑤草至今有丹竈泉井及遺像存焉四方士女願衛匐而從于茅峯之麓者至今如鴈行蟻附也道里頗遙水陸跋涉貧士或困于簏粮老人至艱于杖屨往往臥對白雲空占紫氣而已今城中舊有眞君法堂

紫陽道院紀事 卷之三十一 八
INTRAL
中央圖書館
CENTRAL LIBRARY
版權所有 翻印必究 COPYRIGHT, NATIONAL CENTRAL LIBRARY, TAIWAN, R.O.C.

在廟中之東廡金銀黃碧宛然芳峰之像雖天池一隅不足當地肺之清勝四方長者若欲瞻謁祈禱則不必擊槳牽車從事數百里之外而此固可一褰衣相就也但像居樓下所處卑褻而四方賢豪扶短笻著高屐以登斯樓者每爲悚顏禁足而返故道士襄君欲徙而上之仰瞻星辰俯瞰城闕浮埃不到聖馭可招庶几所謂神仙好樓居者耶不然洞處上尊罪垢不小既非襲君奉傳香火之意亦非諸長者永壽所禍之初心也況襲君修髯玉骨有山林野鶴之致

又余之所雅信而許與之爲雲朋霞友者是以喜助其事而願樂爲之疏

TAIWAN NATIONAL CENTRAL LIBRARY TAIPEI

重修馬耆寺疏

經有六波羅密而布施居其一經云施一猿一棟皆能長養功德滋培福慧吾松珠林寶刹相錯如綉然皆蹲峙闌闠枕臥田野不便游覽馬耆倚城東之勝自古衲老宿往往挂錫于此四方白衣居士亦無不携瓢提笠負琴挾杖以從事焉寺門清幽溪樹層耿而殿廡廊屋之下暮鴉灌木秋幢燈火非空非色與水田城草低回上下益闌闠田野之勝合併四出若爲茲寺左提而右挈之者今毛落石圮鼠號鳥啼世

版權所有, NATIONAL CENTRAL LIBRARY, TAIWAN, R.O.C.

尊菩薩俱爲導處吾黨幸生閻浮若能喜捨一絲一粟無論他生廣種福田即今日所以護持棲葺之意亦可謂載錫之光矣

馬耆寺募化月米疏

馬耆爲古刹佛事極盛兩年歲儉僧貧雖鼓鐘香火未嘗斷絕然綉幡寶座之間往往鳥啼鼠立矣茲者悟空上人愍然悲涕思欲一振祖家之式微而以主持自領曰願得居士長者歲給米一石月支米一斗其不能者歲給五斗月支五升矣月支一斗則一日所施捨者不過三合三勺耳月支五升則一日所施捨者不過一合六勺半耳歲總之月分之由之不驟納之不驚與之不吝取之不貪庶乎其可以久長也

© 版權所有 NATIONAL CENTRAL LIBRARY, TAIWAN, R.O.C.

今人修福禳災日屠牛羊猪狗之毛血以佽淫祀之饑鬼雖床頭甕盎中一二殘粟亦傾盡無餘者孰若轉而禮佛禮僧香花燈燭常饒三寶冥福往來定然不可思議矣且城市赴應僧多茹葷飲酒而馬者自尊宿以至小沙彌皆清淨齋素衆皆見之然則長者今日之舉亦非唐捐功德也語曰請自隗始

題泊如上人疏

洞庭諸峯在震澤中微烟空水如在世外故眞人隱士往往息躬于此自泊如上衲爲東湖住持勤修爲衆面墅種花洗石延客四方名僧聞而游焉每每結夏過臈至有老不出山者顧山中課橙橘辦櫻笋爲稅不能聚穫儲粟作客僧供不得不仰藉四方長者余貧亦撥斗盎鼠餘之糧應之但恐他日扁舟出胥口訪之鷗背鷺頂之間却又分諸僧數目供矣如何如何

版權所有 國家圖書館 NATIONAL CENTRAL LIBRARY, TAIWAN, R.O.C.

婁江報本寺塑西方景疏

余閱雲棲老人淨土之說曰人生有識神因有識業有識業因有行業有行業因有因果欲臻三淨先除六塵欲種八德先消五惡欲消五惡先懺地獄欲懺地獄先修西方此理確然無可疑者報本寺僧永齡夙有戒行緇俗皈依今于本寺西南舊址重建大殿塑西方景使善者頓生信心塑十王像使惡者頓改舊習即此一念非目連地獄不空不願成佛者耶

高皇帝云佛說因果所以助帝王刑賞之不及此殿

國家圖書館, NATIONAL CENTRAL LIBRARY, TAIWAN, R.O.C.

是已遠近檀那幸相與助成之

募寫華嚴經疏

南禪丁因上人發大弘願願沐心手親書華嚴八十一卷以三載竣業昔人以佛寶難遇剝皮爲紙折骨爲筆不恤身命願畢此念今上人以龍藏之文欲募寫以鎮山門以希開悟則諸長者爲之左右使紙墨應手如水映月如鏡應象可知也因地下種累劫不差世七生生同轉法輪游華嚴海矣弟居士尚有一問秃管未握文彩未彰處從何下手速道速道

國家圖書館 NATIONAL CENTRAL LIBRARY TAIWAN, R.O.C.

眉公先生晚香堂小品卷之二十二

雲間陳繼儒著

題跋

牡丹亭題詞

吾朝楊用修長於論詞而不嫻於造曲徐天池四聲猿能排突元人長於北而又不長于南獨湯臨川最稱當行本色以花間蘭畹之餘彩抑爲牡丹亭則翻空轉換極矣一經王山陰批評撥動髑髏之根塵提出傀儡之啼笑關漢卿高則誠曾遇如此知音否張

國家圖書館 NATIONAL CENTRAL LIBRARY TAIWAN R.O.C.

眉公先生晚香堂小品卷之二十二

雲間陳繼儒著

題跋

牡丹亭題詞

吾朝楊用修長於論詞而不嫻於造曲徐天池四聲猿能排突元人長於北而又不長于南獨湯臨川最稱當行本色以花間蘭畹之餘彩抑爲牡丹亭則翻空轉換極矣一經王山陰批評撥動髑髏之根塵提出傀儡之啼笑關漢卿高則誠曾遇如此知音否張

國家圖書館 NATIONAL CENTRAL LIBRARY TAIWAN R.O.C.

新建相國宰語湯臨川云以君之辨才握麈而登皋比何渠出濂洛關閩下而迴湍於碧蕭紅牙隊間將無爲青青子衿所笑臨川曰某與吾師終日共講學而人不解也師講性某講情張公無以應夫乾坤首載乎易鄭衛不刪於詩非情也乎哉不若臨川老人括男女之思而托之於夢夢覺索夢夢不可得則至人與愚人同矣情覺索情情不可得則太上與吾輩同矣化夢還覺化情歸性雖善談名理者其孰能與于斯張長公次公曰善不作此觀大丈夫七尺腰領

HUNTINGTON LIBRARY, SAN MARINO, CALIFORNIA

畢竟番殺五慾毒中臨川有靈未免叫屈

TIFFEN Color Control Patches © The Tiffen Company, 2007
Centimeters Blue Cyan Green Yellow Red Magenta White 3/Color Black

花史題詞

吾家田舍在十字水中數重花外設土剉竹床及三教書除見道人外皆無益也獨生負花癖每當二分前後日遣平頭長鬚移花種之犯風露廢櫛沐客笑曰眉道人命帶桃花余笑曰乃花帶馹馬星耳幽居無事欲輯花史傳示子孫而不意吾友王仲遵先之其所撰花史二十四卷皆古人韻事當與農書種樹書並傳讀此史者老于花中可以長世披荊畚鍤灌溉培植皆有法度可以經世謝卿相灌園又可以避

國家圖書館藏 NATIONAL CENTRAL LIBRARY, TAIWAN, R.O.C

世可以玩世也但飛而食肉者不略諸此味耳

國家圖書館 NATIONAL CENTRAL LIBRARY TAIWAN R.O.C.

情種題詞

甫東王先生有言文莫妙於天其靈在空其韻在雪其變幻不可測在雲余謂青城之巔雪可萬年者凝而作絳黃海之雲可籠而贈客則人所仰而習覩者未始不至神也師宜官謂能作方丈字者方可縮而書蠅觸之榜是故古有應真擲一瓢渡海特游戲神通耳余小友秋士素有雋才醉歌黃崔笑指青霞風氣日上足散人懷矣騷屑諸吟霏霏如珠玉屑架學區申飛才甸外自當不受俗眼相白耳顧高樓悵怨

結眉表色長門下泣破粉成痕秋士有情亦何以消此恨也情種一編一語入情萬劫不灰快讀臨風碧雲明月侵人矣服則當以薛濤浣花紙李廷珪鹿角膠廬司空圖松枝筆從石骨水滀枯藤細草間每書一則應勝神仙赤文綠字多也秋士家海上與三神山相近他日臥百尺樓頭挂瓢於樹仰視飛雲吹玉凡八為白雪之歌墨光射斗然後合掌向維摩居士請為秋士下一轉語

素位編題詞

昔孟蜀李司馬以牡丹數枝贈人即以與平酥同贈曰俟花殘則以酥煎食之無棄濃艷予嘗笑此乃閨閣中兒女子事李君者何至舉緣花神越尸祝而代之耶及讀今日素位編所謂情之所鍾正在我輩二三子不忍棄其手澤而相與阿私其所好以公諸同調者不得謂大夫越境亦李司馬及春贈花之意耳不然以嘔心之語委而付之于烏有先生則十分春色狼藉幾盡惜哉棄爾濃艷多矣予不韻附庸而與

國家圖書館 NATIONAL CENTRAL LIBRARY TAIWAN

之游三三子忘其醜也而思以吾言爲定此何異翡翠之巢其先甚高也愛其羽毛而巢數徙毛更佳則巢更下諸君之羽毛美矣余之文其徙而下乎

題顧仲方詞

顧仲方先生以雕龍綉虎之才入爲鳳閣侍從長安諸薦紳咸束錦交先生片言片楮往往爲寶時因杯酒間忽動鄉國之想乃請作江南春樂府使一片燕塵頓豁而身游于小桃弱柳隊中至于詠物閨情各抒才韵繪擬所至生氣湊合可以奪化工之權結思人之淚益出其餘膏剩馥便能鼓吹詞場遞傳千古譜風流者舍仲方吾誰與歸吾謂此曲當以司空圖松枝筆李廷珪豹囊墨及薛濤五色雲錦箋各書數

國家圖書館 NATIONAL CENTRAL LIBRARY TAIWAN R.O.C.

通以佐花月。而又令綠珠雪兒。從步絲幃後。醉捐紫玉板唱之。則一字一絹可也。

題永康十景畫冊

余嘗欲紙衣鐵杖。訪包羽明於永康。羽明寄書止余曰。僕吏隱此中三十年。心腸面目如故。且與陳使君有函盖之合。道人安穩無恙。無煩渡江。使君明如鏡介如石。清如水。穀登而訟稀。士馴而民靖。古人有詩云。縣官無一事。蝴蝶飛上堦。使君近之矣。生平鮮他嗜。偶逗空青翠微中。獨往獨來。獨歌獨嘯。似欲遐騖蹁躚而去者。無奈爲職業所束。則掉頭轉踵。無一日不在麋背鳥毳上也。羽明乃徵名手摹繪永康十景

國家圖書館 NATIONAL CENTRAL LIBRARY, TAIWAN, R.O.C.

以贈使君使君試一展玩之不杖不屐入桃花壁不舟不車入青松廬不瓢不瓶飛瀑濺巢不絲不肉啼鳥滿屋益寸管方幅間全領烟霞平分風月勝於坐馳臥遊遠矣昔子瞻謂斷黃之間多異人其最所心折者無若方山子陳季常每相見岐亭時多和汁字詩季常遂爲戒殺里人化之至有不食肉者今羽明風具素心而使君復歌惠政今之永康其即昔日之岐亭耶羽明曰余何敢望坡仙若陳使君當是季常復生眞所謂斷黃異人也置之佳山水中不愧矣

題高保山詩畫冊

黃大夫佐松郡三載條將吏士民畏而懷之騫踔卓異聲爲諸侯冠而公暇時笑曰吾飽此中尊罍輒思故鄉薇蕨不置益吾與太史兄非特昆弟實兩道作也倘得反初服相與飲泉於亭中習靜於軒上或召故時父老于水雲深處榛可蔭荔可食芙蓉藕花可紉而佩其他一切磐薜菟桔笑啼嘆喜悉付之塞翁之馬漆園之蝶而已兄負聖賢豪傑之器度不堅臥此中而吾且代兄灌園姑私一壑以自秘如否否者

青松白石且聞而嘲我至是仲冬始慨然挂冠歸矣當路慰留數四士紳攀輓者相屬于道清風高尚當于傳賀監中求之而公又得異人秘傳長生之術從此不爐不扇吐納數年則高保山又如蛇啊箕潁並傳于後世其爲騷人墨客所傳咏尚不止此也故題其後以送之

題瑤池春永帖

鄉賢俞新宇先生以循吏封配楊氏爲安人蓋都水郎南濱公之女魏國公之女甥名士孝直之母也治家課子極有德音癸亥七旬遠近牛酒羔鴈塡戶外堅謝不納而紳裾以詩歌庇觴者則命小史錄而藏焉是帖所以刻也吾郡未有創者創自薛更生始余謂是帖宜屬衛夫人書捉美人金錯刀劍織女支機石廉姑煖酒董雙成炙玉笙而歌之乃大快孝直曰某姆氏何敢望此諸公詩櫛地皆有金石聲奏之安

國家圖書館 NATIONAL CENTRAL LIBRARY TAIWAN R.O.C

人傳之子姓是稱俞氏天球河圖矣敢不稽首以拜
不交之賜

岐陽志跋

唐之家法掃地盡矣若岐陽公主豈非一枝獨秀者
乎昔高祖有十九女太宗二十女高宗三女中宗八
女睿宗十女玄宗二十八女肅宗七女德宗十女順
宗十一女憲宗十九女穆宗八女敬宗三女文宗四
女武宗宣宗皆七女懿宗一女其間下降再降者凡
二十七三降者三宜城公主降武崇訓後降武延秀
三降裴巽與信公主降裴珦後降裴頡三降楊敷寧
國公主降鄭巽後降回紇可汗三降薛康衡其可笑

版權屬國家圖書館 NATIONAL CENTRAL LIBRARY, TAIWAN, R.O.C.

一也杜荷詠城陽公主改配薛瓘太宗使卜之卜人曰南火俱食始則同榮未亦雙瘁晝日合卺禮則終吉馬周諫曰臣聞朝暮以朝思相戒也講習以晝思相成也燕飲以晏思相歡也婚合以夜思相親也是以上下有成內外有規動息有時吉凶有儀今陛下欲謀其始而亂其紀不可爲也太宗從其言瓘後日死於房州與公主雙柩齊引而還夫馬周不爭公主之更嫁而區區爭晝夜之間以爲禮其可笑二也太平公主武氏所生也儀鳳中吐蕃請主下嫁主乃築

ACADEMIA SINICA NATIONAL CENTRAL LIBRARY TAIPEI

眞宮如方士薰戒以拒和親久之主永紫袍玉帶靸上巾眞粉礪歌舞帝前帝及后大笑曰兒不爲武官何遽爾主曰以賜駙馬可乎帝識其意擇薛紹尚之紹死更嫁武承嗣會承嗣小疾罷婚后乃殺武攸暨妻以配主其可笑三也安樂公主嘗自作詔辯其前請帝署可又請爲皇太女與太平等七公主並開府而主府官屬尤甚皆降墨勅斜封授官其可笑四也公主入道者如華陽如壽陽如平恩如邵陽如永嘉如永安如義興如義昌如金仙如玉眞如壽春如萬

安皆出爲女道士其可笑五也公主和蕃置府官屬准親王例仍鑄司印一面賜之又徽御伏之半送之甚則於章敬寺前立班儀衛甚盛仍令京兆府權置公主幕次暫駐受百僚謁士女傾城觀焉當是時如金城公主由降吐蕃特改始平縣爲金城縣又改地爲風臺鄉餞別里情意悽惋道路飲泣天子何樂而公卿賦詩以寵其行其可笑六也大長公主自蕃京以廻紇背叛恩德侵軼邊陲於光順門內脫去簪珥變服請罪然後對見延臣無識詫爲盛事忭賀踴躍宜付史館其可笑七也公主下嫁舅姑反拜而婦不答縣主婿出受外官縣主不得偕行永和以後奉爲常例其可笑八也公主薨駙馬執三年喪京兆尹請建公主祠堂其可笑九也公主上表稱妾李其可笑十也嗚呼唐之亡也晚矣哉武曌猖狂益公主家風釀成之耳余故書岐陽志後使讀者一併掖焉

花史跋

有野趣而不知樂者樵牧是也有果蓏而不及嘗者桑儒牙販是也有花木而不能享者達人貴人是也古之名賢獨洞明寄興往往在桑麻松菊田野籬落之間東坡好種植能手接花果此得之性生不可得而強也強之雖授以花史將飄然擲而去之若果性近而復好焉請相與偃曝林間諦看花開花落便與千萬年興亡盛衰之轍何異雖謂二十一史盡在左編一史中可也

國家圖書館 NATIONAL CENTRAL LIBRARY, TAIWAN, R.O.C.

跋鄧文潔錄華嚴記語

全信自心自佛。不於心外別求。是爲真修。以此度衆生。各信自心自佛。不於心外別修。是爲真度。請問真者何佛。修者何人。求者何物。度者何人。試向父母未生前胞胎未立姓氏未安時。比向何處修。何處求。却說甚真不真也。陳眉公曰。請以生從何來。死從何去。日夜疑作一團。橫天塞地。如子胥報仇。如仲尼聞韶。專心一路。食息無暇。覺此心與境永不相離。如鳥投林。如魚緣水。試觀生時有夢。定知死後輪廻。此理無

國家圖書館 NATIONAL CENTRAL LIBRARY, TAIWAN, R.O.C.

憑。全憑了念。如此人天眼目榜樣分明。規繩具在。放杖入門。又增一段光彩也。

題玄宰書養生論卷

玄宰書養生論。多帶褚河南楊凝式筆意。與東坡別一門庭。東坡數寫數本。今不盡傳。人間所見。乃贈羅浮導師者。意其人亦山澤列仙之流也。延伯磊落奇男子。近聞結廬盧山。所談皆不死無生之學。即石巖石室書。神明且當授之。何況此卷。稽叔夜謂神仙稟之自然。非積學所得。似於此道猶有望崖之嘆。余每云。英雄退步。即神仙似此。不過吾曹等閑事。延伯真其人也。

國家圖書館 NATIONAL CENTRAL LIBRARY TAIWAN R.O.C.

題周僕射像

太常寅陽徐公既爲名卿旋念親老上書還里中晏坐焚香絕不問戶外事客有見謁者夷然不以屑意曰伯仁有言此中空洞無物足容卿輩數百人因繪伯仁像懸之齋中而公意更有廣于顛者曰天下大矣自古賢愚貴賤其一時相去若甚遠而轉瞬彈指之間往往皆化爲飄風游塵而不可得夫至於不可得而後知曩者經營較量恩仇嗔喜孰非夢中分別影事哉此適足以資達人之盥嚲耳且天下亦何所

國家圖書館, NATIONAL CENTRAL LIBRARY, TAIWAN, R.O.C.

置分別也造化之理有桃李則必有蒺藜有鳳麟則必有梟獍有五色卿雲則必有十日黃霧有君子則必有小人如欲人擯而事決之無論支離審東勢且至于因而不可繼而于雅量毋乃傷乎故子與氏之三自反眞不如顏子之一不較若顓之僅容數百人抑又狹矣太常爲語余者如此公性質淡泊與物無競操不繫之舟策獨後之馬終日與人交見者不知其爲太常且不知其爲盛德有道長者也公爲文貞冢孫文貞歷事兩朝前分宜而容其濁後新鄭而容

其橫皆休休以虔勝者而公薰習祖德爲最深故生平未嘗設谿谷町畦之行以加人而人亦不忍以機智欺公凡世之一切賢愚順逆飄馬野馬之觸于前海鷗蘋葉之適相浮游而莫之涉也夫容人者有機心則爲範圍有散心則爲不恭惟處之以無我而應之以無所事斯非太常之容德歟太常清譽滿朝天下莫不拭公一出以栢文貞未竟之緒則東坡所謂此中空洞原無物何止容卿數百人太常公足當矣于是題數語于僕射像以歸之而述公之志如此

TIFFEN Color Control Patches © The Tiffen Company, 2007
Inches 1 2 3 4 5 6 7 8 9 10 11 12 13 14 15 16 17 18 19
Centimetres 1 2 3 4 5 6 7 8 9 10 11 12 13 14 15 16 17 18 19 20
Blue Cyan Green Yellow Red Magenta White 3/Color Black

跋乞松詩

西生上人乞松詩。自法相至玉峯山門。補松二三里耳。吾嘗訪西生於法相小軒。修竹萬竿。青入簡編。今又栽松夾道。使人曳笻行歌。入門看竹。出門看松。此一段蕭洒風光。皆從西生筆頭上乞來。吾嘗聞之。無松種松。有松護松。松如新嬰兒。我如哺盤湯餅客。詩則錦衲繡裙。吉祥賀章也。誓令此松稱且長。長且壯。壯且作垂髯翁。共作歲寒老友。當自今日始。西生試以吾言求之。必有為十八公。作大喜拾大護法者。請

版權所有 NATIONAL CENTRAL LIBRARY, TAIPEI, R.O.C.

鋤破白雲以待之

汪次公傳跋

今海內好言任俠而新安爲甚捐金赴然諾自其風氣然也余謂俠客如雷霆惟善人君子如和風甘雨其次公之謂哉次公寘行紀于上帝後福種于後人夫豈沾沾市德市名者有俠客可以醫鄉愿之媚態有善人君子又可以醫俠客之雄心此玄宰青爲次公作傳非獨爲汪氏其救世之意深矣

國家圖書館 NATIONAL CENTRAL LIBRARY TAIWAN, R.O.C.

題五會圖跋

癸丑四月讀書東洞庭之翠峯山居得良友二則王
豫父明高兄弟松影泉聲間以香茗消之一日出此
五會圖相示余檢得元美司寇吳中往哲像贊屏蓮
儒書之以補五圖之後夫同官之忌往往出于同鄉
其生也與魑魅爭光其沒也與草木同腐何如五先
生以勲德名位全始全終則平日道義切磋之助也
豫父兄弟每訪余所談皆先世家訓垂百年餘而支
恪題名記若新若他素封子弟袖中之簡能辦此一

國家圖書館 NATIONAL CENTRAL LIBRARY TAIWAN R.O.C.

蠹楮否若察甫兄弟眞可謂王謝舊家家雖貧出入必偕其篤尚友于可想見文烙之門風耳

題董宗伯手書家告版

宋制告與勅多兼給高宗詔文武官自大夫正任觀察以上始命辭給告餘則令吏具抄降勅而已唐最重告命開元二十三年加皇子榮王以下官詔張九齡蕭嵩等十三人就集賢院入書一通以進三相各賜絹三百疋餘官二百疋其愛重如此顏魯公太子少師依前充禮儀使勅牒及父惟貞贈告皆公自書不他屬也大宗伯玄宰董公德首四科學綜六藝神考收之中秘

國家圖書館 NATIONAL CENTRAL LIBRARY, TAIWAN, R.O.C.

光廟耀之講帷今
皇帝追念甘盤累登禁近八座正席三代疏榮雅知
譽命之方新猶歎遁思之甚久歷按差次遷除告勅
其亡沉歲月大約可覩矣公七十一時手書數通用
以發皇祖德對揚
王休而冢孫貢士庭則請鐫石而傳之此公碑版中
第一垣赫之書也昔包宗禮藏熙陵告詞則孝肅公
十五代孫歐陽齊藏慶曆知諫院官告則文忠公十
四代孫今庭能流通見在之祖跡不待數世而家謨
國寶煥然揭日月而行聲價幾與顏魯公自書告等
豈必商伯乙冉周淮父卣乃足以傳之無窮哉賢者
必有後庭之謂矣

HARVARD-YENCHING LIBRARY TAIWAN PROJECT

TIFFEN Color Control Patches © The Tiffen Company, 2007
Inches 1 2 3 4 5 6 7 8 9 10 11 12 13 14 15 16 17 18 19
Centimeters 1 2 3 4 5 6 7 8 9 10 11 12 13 14 15 16 17 18 19
Blue Cyan Green Yellow Red Magenta White 3/Color Black

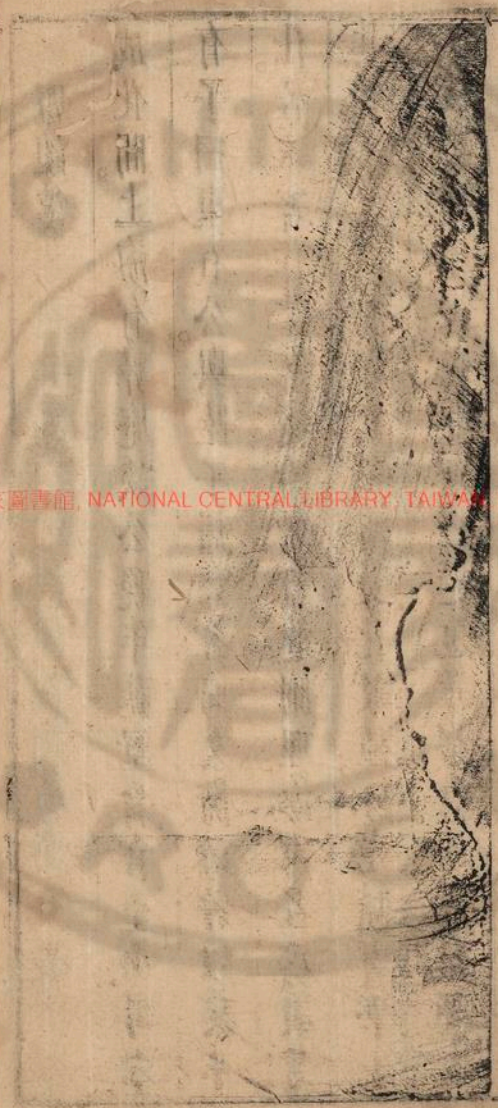

國家圖書館, NATIONAL CENTRAL LIBRARY, TAIWAN, R.O.C

題談篋

成化間上海有舜庵談公晚年號墅翁官至少司空有子曰東石公與陸子淵齊名同文衡山舜以疾不仕居家著作甚富毹翰墨自造側理海內名爲談篋其孫華峯尚能守其秘傳變化數種研光賦膚學士大夫購之即澄心堂無以過也華峯自幼戒殺誦太上篇夢神人摩頂曰汝事親孝立心忠正加壽二紀與余交愚恪有古格近刻海漚堂乃公手摹成帖吾與談道云

跋姚平仲小傳

人不得道。生老病死。四字關。誰能透過。獨美人名將。老病之狀。尤爲可憐。夫紅顏化爲白髮。虎頭健兒。化爲雞皮老翁。亦復何樂。西子入五湖。姚平仲入青城山。他年未必不仙。直是不見末后一段醜境耳。故曰。神龍使人見首而不見尾。

聊齋誌異 卷二 終

國家圖書館, NATIONAL CENTRAL LIBRARY, TAIWAN R.O.C

跋節傳後

忠孝節義人道之大綱半李有斷指投棺之節母比泛常家兒不同臥薪嘗膽斷薤畫粥一日是兩日顯親揚名乃半李事也

國家圖書館, NATIONAL CENTRAL LIBRARY, TAIWAN, R.O.C.

題卷

溫飛卿本名岐宰相彥博裔好爲側艷弦吹之音溯隂曲已刻金荃集中此卷是其手筆有字學又有字性直與顏平原抗行當時溫李齊名法書苑載義山不載飛卿幸不幸如此善卷汪先生携此見示始知老米晚年一變宿習益發脉于溫飛卿也

國家圖書館, NATIONAL CENTRAL LIBRARY, TAIWAN R.O.C.

附引

快雪堂歲寒盟引

沈司馬純父先生檢衛入綱代興藝苑文章節義孰野震之解印歸田性躭蕭閒樂愷墳素以侐心蒐居貞脆節等菠頭目德矩彌峻風日自娛式閭者有行庭之疑披帷者多望崖之嘆僅所級挨則二三文人逸民而已丙午窮冬欵余密坐寢弛兵衛心清妙香先生對以醴酒佐之永言非軌正督世之談則死生

故回環感愴主客泫然既而一變成曜三爵

九集維霰月不留行亦忘其冬之夜也先生笑曰昔人論詩如玉盒面盖須句五言律詩如四十賢人着一屑洁不得此會庶幾近之盖記姓氏以大勿諼爾時司馬侶韻爲和則方叔殷子叔齊姚子遴王子孟璜項子而陳子纘備以浪士來自華亭

重慶堂詩册小引　代

蓋聞高堂九仞曾參北向而悲積粟萬鍾季路南游永嘆人間之三樂罕遇故子姓之重慶難遭有美德門適臻純嘏其唯尊公乎在中丞鉄豸觸邪秋霜飛于白簡在太史金馬待詔宵火借以青藜丹轂朱輪鳳儀兩代華簪素髮燕喜一堂紫霧飛來五福已備青芝至止萬壽無疆惟子及孫被宮袂而戲綵遠童反老漉酒以傳觴山有不周獨陟壽山之峻嶺世多缺陷早逢住世之完人鑄藥千年將與猿翠並等

國家圖書館 NATIONAL CENTRAL LIBRARY TAIWAN R.O.C.

享親五鼎盍曰鷄豚逮存者耶是舉也于公爲家祥于帝爲國瑞于太平爲盛事于後世爲美談諸兄弟欲頌晝錦之榮子大夫宜借夜光之重某欣逢典數叨遇通家剪葉分珪未及袍漿于北斗夢花無筆恐難賡韻于南山故敢邀珠玉于大方載歌載咏不揣置糠秕于首簡播之揚之

詩集小引

癸丑春王十日看梅玄墓回棹虎丘讀諸君子聯舟泛月之詠使人眉舞肉飛聲嘶氣奪俊矣快矣險矣奇矣當其靜也閒門古寺甘冷淡于折脚鐺中及其動也艷舞清歌逞豪華于點頭山下天涯兄弟偶聚有情之痴秣苑風流不讓無遮之會昔人云多立紅粧成輪置筆投杯殆欲仙去其請君子之眉道人艷而傳之載詩如左

REPRODUCED BY NATIONAL CENTRAL LIBRARY, TAIWAN, R.O.C.

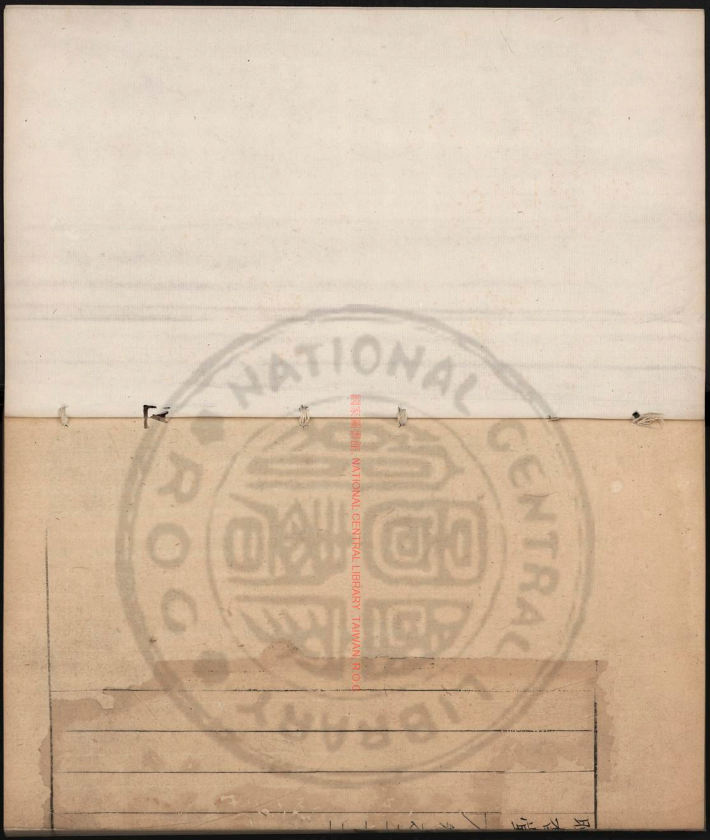
國家圖書館 NATIONAL CENTRAL LIBRARY TAIWAN, R.O.C.
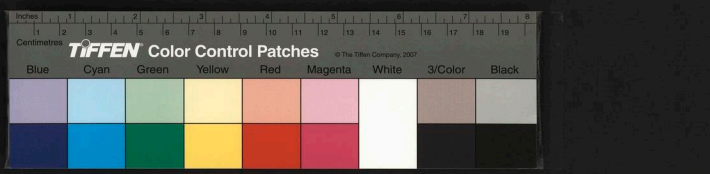

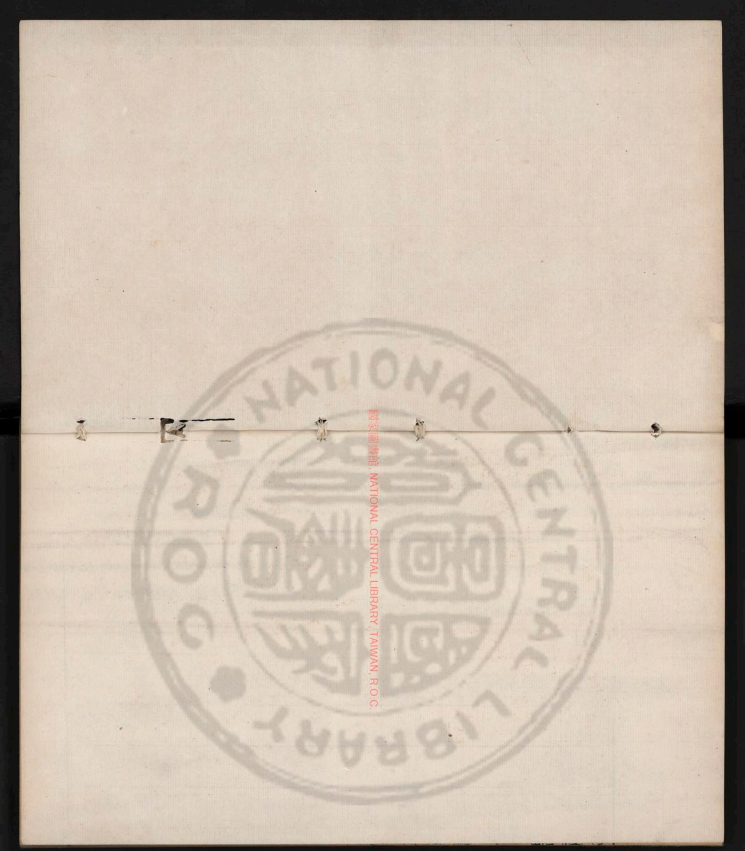
國家圖書館 NATIONAL CENTRAL LIBRARY, TAIWAN R.O.C.

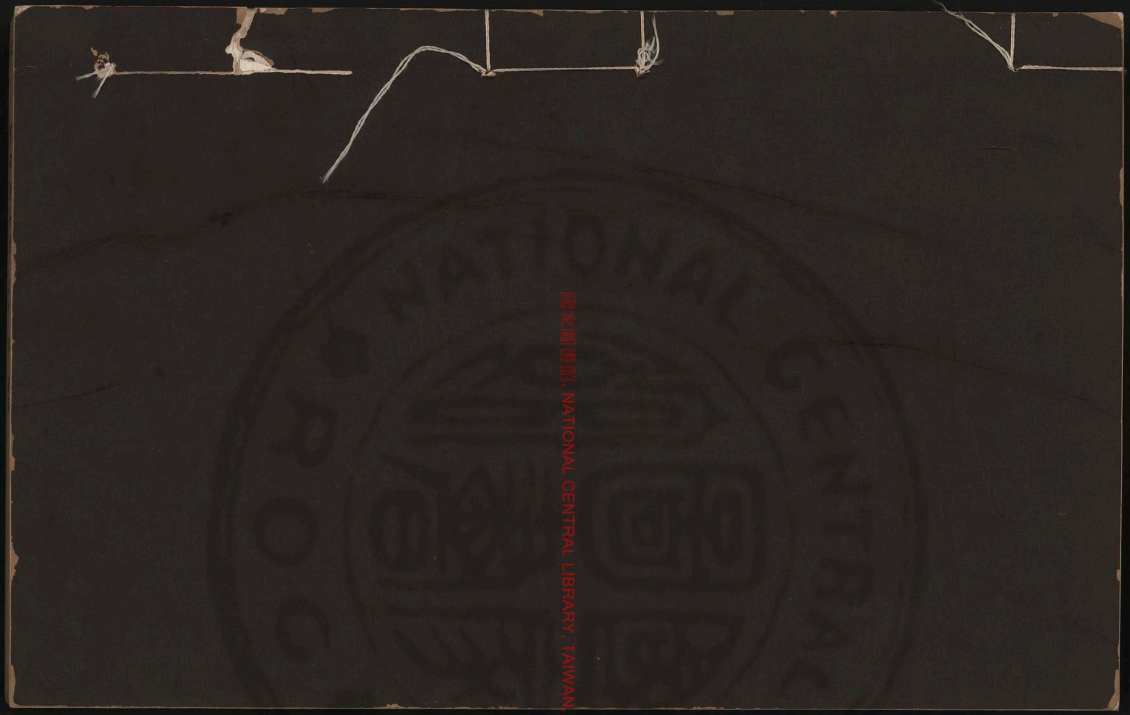

國家圖書館, NATIONAL CENTRAL LIBRARY, TAIWAN, R.O.C.

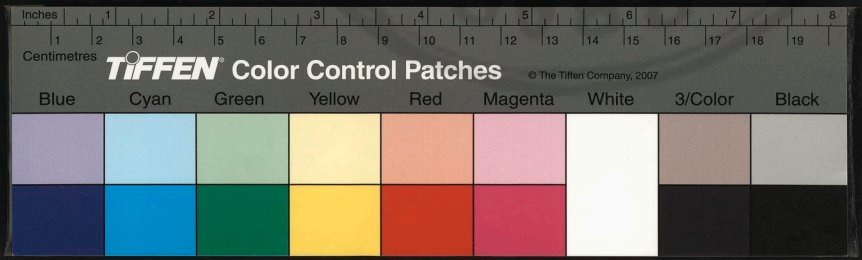

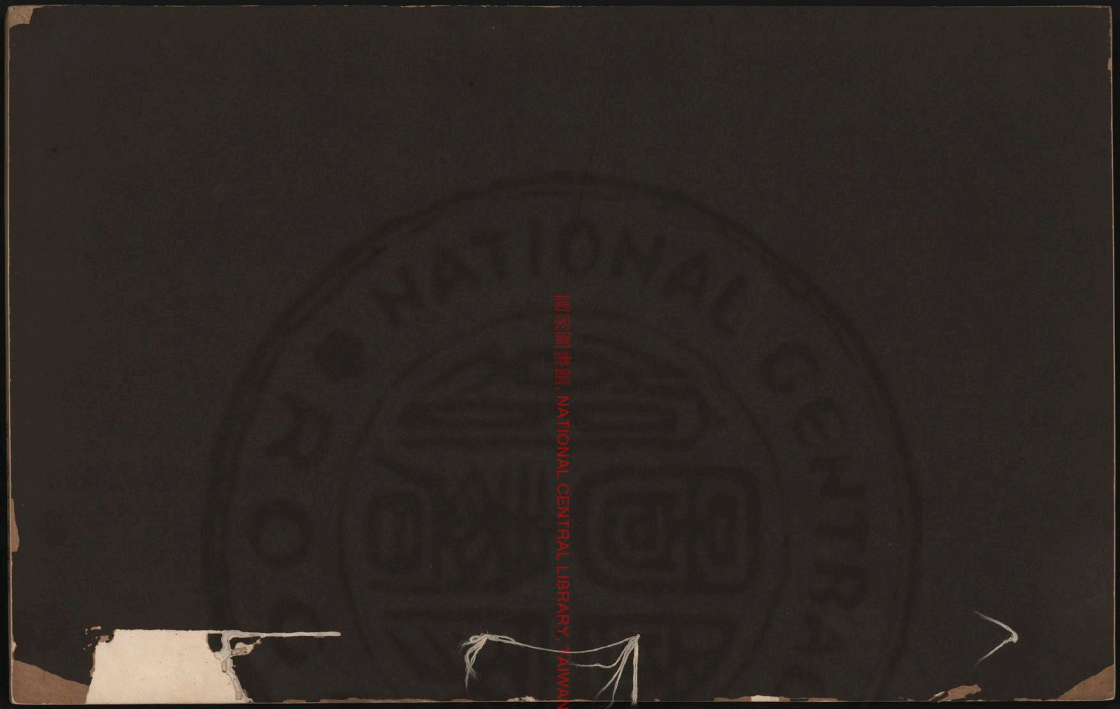

國家圖書館, NATIONAL CENTRAL LIBRARY, TAIWAN, R.O.C.

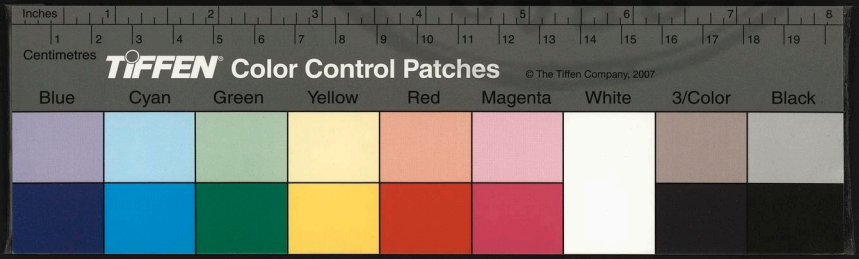

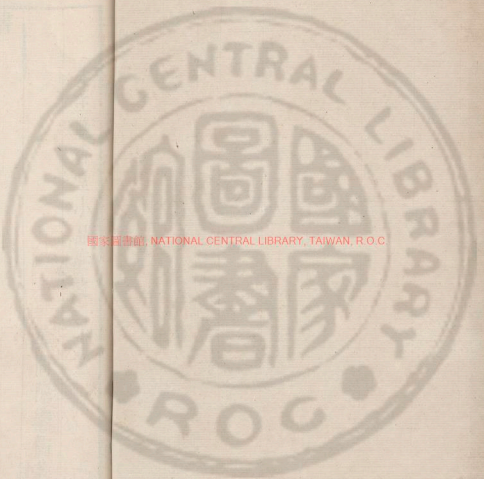

國家圖書館, NATIONAL CENTRAL LIBRARY, TAIWAN, R.O.C.

346616 v.15

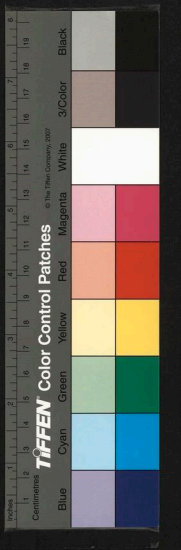

先生晚香堂小品卷之二

雲間陳繼儒著

書

答錢抑之太史

自吾兄天蓮輒有索書求兄者弟堅謝之山澤老人不當通輦下之信非分當爾即懶性亦爾爾也願兄眼中有照膽鏡手中有降魔杵然多一事不如少一事多一客不如少一客耳承諭寄書無暇此時豈能終日終夜鑽破故紙讀中嘗記得少時徐文貞云學

國立中央圖書館 NATIONAL CENTRAL LIBRARY, TAIWAN, R.O.C.

而時習之何義嚮以不敢文貞云如國家有荒事即就荒時查考荒事如有兵事即就兵時查考兵事如有大禮大獄亦然此真所謂時習也至今佩服此言受用不盡又有因文見送者如送贈河南撫按何事是急如送陝西撫按何事是急即此類推自然研究得切考據得真正如夏買菊冬買棗畢竟此平時買棗買菊不同者國軸之變幻家鄉之紛拏且端坐冷眼觀之俠客之不如英雄者俠客動而英雄靜也英雄不如聖賢者英雄險而聖賢穩也若置身靜穩

中卿鬼神造化奈何不得況目前餘子哉

與唐柳所太史

故鄉旱潦如循環然弟有天幸得脫于玄武朱雀之腹異哉陳郎可謂入水不濡入火不焦矣但往歲禾頭短于鳧頸今年田壞斥如龜文東郭牙頂不復如曩時以足下且有東方之飢而僕安得索脩儒之飽也息躬荒園隱居教授自是小河汾弟以此身宅于貞人烈女之地未免按轡徐行不能恣縱耳老父明年七十矣欲徵兄之文爲壽弟凉德無他長願我翁

NATIONAL CENTRAL LIBRARY TAIWAN

之婆娑鄉社晚年所甘舍肉而藿是人所難今人浮慕足下之清華而笑吾黨之隱操請兄一言掃之足下文高獲選弟不心空及第乎足下歌朱鳳僕不盟白鷗乎足下擁天鹿者青弟不據虎皮談易乎足下侍玉皇案僕不禮綉佛齋乎足下披五色宮錦弟不掛四時毳衲乎足下高車僕不高柂乎足下千鍾五鼎春秋饋享僕不有雞豚之逮親存乎與兄比權量力較雌對雄此足以壽我翁矣兄讀之得無擊卓噴飯笑我爲不知漢大也海孺君乃足下之故師伯子以三寸舌爲弟子師凜凜有志節今來矣仰視足下爲古人幸勿令此君炊玉餐桂因鬼見帝

上王相公救荒書

近來天變異常涵雨累月自五月端午前以今六月既望大浸稽天矣詢知父老言水潦之苦有甚于旱而今歲之水有甚于嘉靖四十年辛酉之時何者蘇松偏處東南地勢卑下號爲澤國旱尚可醫水則難療姑無論田事即如旱歲之年屋廬不至塌毀圩岸不必增修雜作經營可以易米而食雜草伐木可以

作薪而炊今則遠市如河出門即雨鄰里不相往來水火若或斷絕披簑戴笠備添衣食奔走之勞恐濕受飢漸釀疾病死亡之禍此水之害所以甚于旱也辛酉以前催科尚緩風俗尚儉民戶尚實水勢尚殺今則朝廷之會計無年不增閭閻之侈靡無處不盛百姓之財力無日不消風雨之惡聲無刻不聞此今日之水有加于嘉靖四十三年之時也且此雨在七八月間則稻穀漸實可以擊舟楫而拾殘禾此雨在三四月間則秧苗未蒔可以留工本而救餘喘今不

後適值其時即使天色漸晴而苗根已腐矣即欲補穀復政而時氣又非矣所恃者東鄉之花豈花豈化爲朽枝矣西恃者諸鄉之瓜菜瓜菜沒于草莽矣獨有堤岸一事男女老幼以其日夜合併之力或可恃爲僥倖數日之謀而淫雨不休泥土易敗築于此潰于彼矣成于尺敗于丈矣況西北大風不時起簽太湖若雪之水滔滔東下頃刻之間頓至浸腫則尚安有毫髮之望哉京師財賦仰給東南蘇松小民全仗耕織如使旱潦節調風雨時適則有姓猶得偷

COPYRIGHT © 2007 TAIWAN INTERNET RESOURCE CENTER, INC. ALL RIGHTS RESERVED.

其未耜桔槔之暇以從事于絲枲杼軸之間今水變如此舉家之中非出岸田水則守築河堤赤足垢體惟恐不及尚有餘暇及紡績乎紡績無暇尚安從易薪米乎薪米無所能出坐而待死乎死期將至弱者不爲丐彊者不爲盜乎盜賊四散有可不三尺乎三尺相約進退皆死地耳又安所他願乎此言之可懼可驚者也爲今之計　聖君賢相以蠲租爲第二義而以賑貸爲第一策則嗷嗷枵腹之徒哀哀露處之衆亟可少恃以無恐而勉强支吾以俟朝廷破格之

恩劒耳今先生手握調燮之權耳熟桑梓之變必至卧不貼席食不知味豈有以天下爲一家而不以蘇松爲同室者哉今兩臺具疏請題其恩賜在　聖君而其調停委曲則在閣下若少緩時日　聖誕長封在邇地方灾異疏不得上如待　聖誕開屆而後發旨則會計已定民心愈急恐非百萬生靈所以千里而號于父母者也某近投影鄉村目擊斯苦故無忘忌諱爲先生陳之幸急圖所以上挽天變而下救民窮者幸甚

上徐中丞救荒書

讀書山中守分不敢輕謁經月積雨水浸秧苗不獨爲生靈苦而先爲司農苦不暇爲司農苦而先爲師臺苦師臺當上下交迫之時在飢民不能使之枵腹而飽在主計又不能與之空口而爭千難萬難何可言喻但水災實狀已核見聞而道路喧傳又滿朝聽報災之疏非止百姓望之即京師士大夫亦望之矣不審師臺有荒疏見示否向年吳中不熟全恃湖廣江西今一聞吳下水報彼處先已遏糴此販商之所以裹足返而米價之所以日騰也米踊則富者閉廩只待價昂貧者望門無從借貸田主不肯出資本以急救佃戶佃戶亦不肯出死力以車救田水目前有民窮盜起之禍患冬閒又有以荒作熟之錢糧將來更不知費老師幾斗心血耳懇乞師臺行文江西湖廣及淮揚撫按遏糴之禁一弛則吳越之米自賤此通融救飢目前至急第一先手也師臺既有荒疏又有隣省通糴文書鬼神執簿而奏上帝非太師母福壽之一助哉但疾痛困苦之詞描寫得十分着忙僅博

復廟堂五分勅聽兒今視三十六年八九矣師臺限田所以救未然報荒所以救已然想今日台慈必先有額天之請決不使昔人專美于前也

復陶太守救荒書

伏承分賜水俸出自特典感切莫知願報日前百物踊貴而米尤甚大約禁搶第一平價次之蓋此曹胆不可使大手不可使滑若始則搶店家繼則及典戶又繼則及縉紳末流之漸必至于此此起于榜帖街衢寸期聚衆衆之所聚勢難禁遏遠近効尤遂指以

爲實請爲公憤而實二三積民爲之首倡耳往年董事良可寒心伏乞大張告示專禁搶奪則人情不至張皇此近憂亦遠慮也又竊計松郡之人鄉人耕種者居其七經營生理者居其三游手無賴者不及一分之半若有田之家照管佃戶佃戶種田一訛者借與工米五升及冬同租還納此皆舊例原非創設特以近日米貴并工本亦不肯借而緩急無可告臺示曉諭則佃戶可以藉口詰門而田主可以委曲應付是十分中之鄉人已救七分其餘經營生理者不難

RESTRICTED NATIONAL CENTRAL LIBRARY TAIWAN R.O.C.

生活也又有各報積米大戶者徒增刁民索詐之端無益于事吾松錢糧有官甲爲貴者而設有圖戶爲富者而設其田畝載在書冊籍一一可查按冊有田千畝者糶米一伯石有田五伯畝者糶米五十石平糴及于富貴大家而不及零星碎戶似亦法之可行示之必從者也又五月爲農月爲瘟月古人有洒掃囹圄洗滌枷杻者伏乞行文三縣清理獄囚造冊繳報既可生全民命又可挽回天和亮台臺仁同覆載必与如傷謹此稽首以請且復明問之及

荅嘉定胡中尊

須曆知春分俸知飽蓋歲受明德者兩度矣引分山瘴不敢造謗以溷庭宦乃蒙明府百冗中猶記存布衣故人此何等高誼也貴治花租已荒米價又踴幸留朝天子轍活此窮民但彼處好訟好逋古人有即押告狀之人先查錢糧完欠然後准狀此于催科之中寓息訟之意不知可行否若吳淞者蘇州諸邑之下流松江諸邑之上流也北曰婁江南曰東江即黃浦中曰吳淞江三江敞口以受西來太湖之水使之

TIFFEN Color Control Patches © The Tiffen Company, 2007
Inches 1 2 3 4 5 6 7 8 9 10 11 12 13 14 15 16 17 18 19
Centimeters 1 2 3 4 5 6 7 8 9 10 11 12 13 14 15 16 17 18 19
Blue Cyan Green Yellow Red Magenta White 3/Color Black

入海其形如乾卦三爻相似今吳淞久湮如乾少中爻故蕩松上下二流皆塡咽奔潰而水患不可救矣獨嘉定借流吳淞不惟病澇而且病旱地方凋弊實坐于此今雖有開濬之議而頗類無米之炊仁人在上何以策之

答嘉善康中尊

不省某諸生時爲公車詞賦所窘今老矣身心性命之根蒂漕如也獨利濟一念似有徵寤每勸諸大家置田贍族積穀救荒當戊申大浸稽天嘗奉當事檄分賑耆塵方四十里頗覺活洽縣大夫至老稚合掌謝每人各散粮二斗某曰此粮雖到家而未能到口大夫曰何故某曰尚欲負米贖取犁鋤農具耳大夫不覺泪然淚下郡縣儲蓄以救飢民縉紳儲蓄以救貧族此利濟第一義若蒙吳先生蕭結寒士耳捐魚沼編口食不得已而又由募穀之疏此豈分毫有市義市名之心哉無爲而爲此心可以告祖宗格上帝而昌子孫矣明公委題數言喜躍不忍辭非久呈稿靖教嘉善窪下經旬霖雨便成水灾防禦水灾無如

HARVARD UNIVERSITY, GENERAL LIBRARY, TAIWAN, R.O.C.

修築低鄉圩岸今農工未興上乘天時下乘地利而明公時駕輕舟往來督率少借賞罰以示勸懲而人和具備矣圩岸爲本積穀爲標邑無流亡官無逋賦此又明公推廣蒙吳先生之意自家而國者也若勿羙可採亟賜舉行弟付之衙官衙役則生事矣請質于魏錢兩公何如

答朱平涵

明公濟泊寧靜豈有意爲黑頭公而中途被命恩數非常雖有兄弟手足之喪宜效君臣腹心之報例辭不允迫斯可矣國事如下碁原無預籌勝負之理首揆正如當局亞相正類旁觀多言不可坐視成敗亦不可惟擇其吃緊一着最有關係者略點示之非特大服當局者之心而基有轉危爲安之處此明公入相事也明公清如水能洗刷世界直如矢能剖判世界鄉愿求媚不能媚難悅之君子小人好動不能動不爲已甚之仲尼清到底直到底將來書帕之陋規調停之故套轟轟烈烈洗刷剖判一番以此報君父報朋友原還數十年前窮翰林本來面目異日作史

NATIONAL CENTRAL LIBRARY TAIWAN R.O.C.

與伯夷楊綰同傳明公眞其人哉某一聞台鉉之報喜躍異常自分布衣懸絕不敢通稱賀書乃明公先施札貶勤勤下問于故人此豈忍以世俗常情報者故因明公之清風直道而略申數語奉復知不以山澤擯也吳與妖言煽亂精明搜討不可無杜公寬大牧拾不可無方公水火相濟甘苦一也思　不啻身承之飯依甚切想有別啓專謝茲　貧

答某經畧

某屢跡空山每讀經畧疏牘字字批點行行尋繹如秀才讀舉業相似因嘆曰天地千鎰百鎰生得如此忠孝奇男子有識者當仰承　祖宗　皇上德意愛惜調護以竟祉稷之功而摧殘不遺餘力非特遠人哭京師人哭即不肖老愚無知爲飲泣不寐不食者數矣古今負屈無如岳少保于少保同時同志之友誰肯慷慨論列剖心瀝血以明之直待鋒鏑平議論定愚典加在國家曾無分毫之益而兩公已先受萬分之苦矣天乎豈獨一台臺困網羅哉不死即是君恩人心即是天意伏願平氣愼言靜需緩急宣召更

HARVARD-YENCHING LIBRARY

有進者以素患難之學問參了生死之工夫四大非眞寸陰可惜福堂之內恐不當作尋常擲過也迂叟報知不喜以兒女語進別有手書清明曲一卷附呈博笑臨楮曷勝神馳之至

與郁季雅

往別時以爲復有竟歲之盟忽得信爲陳大夫掖之而去丈夫鬚眉落地時便以此身同長矢往矣豈若鹿豕終日相聚足下萬里之翮而爲六月之息長卿四壁足下四壁都盡便須尋一變更雀之化蛤也劒之化飛龍也英雄雖伏而化爲九天九地也大都醯雞秋蟲則終止甕灶間耳足下之腹笥五經乃竟老于蒯緱不問陳大夫一吐氣寧何之乎且廣中雖古炎州乃皇圖芙蓉及九成臺皆供足下落日長嘯昔坡仙謫居彼中身負羌石築居墅中而足下讀書官署卷簾隱几不廢臥游方之東坡又得殊勝且時以筆花而吐池塘春草之句即瘴烟蠻霧亦當爲足下一開滌耳弟以野鶴之性暫居人間如寒蟬潛蠖相似每思足下曠俗之歌恨不能縮地徙山與足下焚

PUBLIC INFORMATION LIBRARY TAIWAN

楣子擎竹葉消之適捧遠札斐然復面古詩倜美具見記存以足下一瓣香迎清風讀之不覺煩暑之頓浣也敬謝承別諭謹刺心腑當爲足下圖之使者督報良迫未能賡和來美愧與汗俱

東項東鰲

臺下暫返東山朝常如沸乃知諍臣論金人箴當參而用之中涓方取精于蟠蜂而言路猶角勝于蠻觸非得臺下眞君子者以正直輔忠厚以中立當雷同滔濁東逝之波孰挽之哉某伏蠖寒蟬與世耗轉逐且昔年佩服閻然之訓輒欲山寇田衣自放于松糜藾鷗之末以是感恩負知如臺下未遑通咫尺書乃辱以千里而勤以翰言可謂黼黻烟霞丹青泉石某何人斯辱此非分倘得藉邀寵靈藜鹽麥飯不至作無父男子便可酬報萬一鞭策之私至于拂芸簡咎蘭臺非特抽劣所不敢聞抑亦北山猿崔之所嘲也新歲竹窗試香啜墨宛如對永壺使者倉皇敬報空函祇有慚絕外偶錄鄙言一卷敬呈台覽伏惟進而教之庶幾海內知王公大人之于布衣原有道義一

HARVARD-YENCHING LIBRARY, HARVARD UNIVERSITY

脉耳臨楮馳戀

東項楚東

初堅客戒如棘籬護笋正與韻士相隔絕柳花如霰鶯鴦飛小閣寒帷幾爐尚熾此時恨不與吾丈太碧共之二詩正如小兒塗鴉不堪一笑差有米家雲山少能懺垢耳詩懷奉將此季雅作老倫見紅綃馬上俊少年也并望轉致

東米子華

前以一束生芻拜太夫人前愧登堂之晚后懇命駕之遲乃四顧蕭然苔花綉壁落葉滿門人爲酸鼻顧弟且爲足下頓足加敬古所謂蓬蒿三徑居然名士風者正爲足下發耳足下詩本性情絕不作當今塗神書鬼面目乃就李不知有米先生何也且無論足下卽秋潭一沙彌彥平方叔兩縫掖俱寂寂如木鐘石鼓大雅凋傷烟霞冷落一至于此僕爲老親浮沈人間旣似在絲之鷹復如鬬穴之鼠思得清凉閒散如兄者相與以一鉢米一盃茗破之亦了不可得況海氛雜沓吾輩泄泄與蜉蝣燕雀爭尺寸之安何以

堪之

荅楊侍御

計部文弱公入山見訪言笑風度宛然明公也明發玄宰與幼度自上海至相與袒坐老藤濃陰中涼風習逢快不可言但恨團圞無多日耳項讀壙記哀詞又悔小傳書寫未盡然孤忠孤憤現于筆端矣文弱奉差南來計欲少清一二以佐目前之急弟催督舊逋理勢所不能辦也手板折腰體面所不肯徇也駐劄孰主供應所不樂留也一味以虛套迎以空冊送大要內而戶兵以頑鈍應經畧外而當事以頑鈍應部差如此情形光景使先太公有知非大笑則大哭天下事莫可措手矣奈何哉奈何哉

荅錢仲舉

承寄麗膴集友人索之如玉如穀幸劉孟肩見貽二部急者先應而無奈其不給也嘉貺忽至大副所請波斯胡巳上珍珠船矣尊集骨騰肉飽采串英飛出之以堂堂正正運之以惟惟奇奇無論智愚賢不肖稽首龍門皈依牛耳其無思不服宜也自來東事改

郡縣爲衛鎮而遼始强攻海運爲折色而遼始弱今事難復故實同創始台臺披髮纓冠以救鄰鄰之闘其愚不可及也其功亦不可及也且由此撤兵還洋則沿海不至患空虛停寢召募則臨岐不生他變大江南北實陰庇之豈特遼左一方同免于噬臍焚眉而已哉噗服噗服若淮上總鎮竊意仍宜添設汰老弱宿以重兵革勳臣練以名將畋董漕儲彈壓首尾此正與海運相爲表裏者昔孫權渡遼伐敵度視數千里地勢直如一線然今晝地而爲戰守豈不爲英雄所笑惟明公亟圖之

答蕭戶部

堂上有二老酌水戲花膝下有兩雄擘梨分衆台臺得此三公不易矣遼氛以後羣少年游談無根如淮南王言漢治則怒言漢亂則喜即此風氣其憂當更甚于建奴者僕屏跡空山彼一時也不與聖賢講學此一時也不與豪傑談兵寒灰無燄凍雀無聲一味杜口杜門而已玄宰近賞此言盤礴如故絕不以劫灰之事着毫許胸中儻無可爲明公道者

NATIONAL CENTRAL LIBRARY, TAIWAN, R.O.C.

答吳司理

台臺清眞簡靜事事古人諸縫掖不敢輕投一趾輕贄一文蓋士風之正實從明公指南始某蟄藏蠖伏當引分守理自屏于山澤草野之間忽飛台札折節下交捧讀環回愧汗浹下嘗念古之隱者非避跡夷門則寄居梁廡今不狷不狂有渢面目故扁舟裹衲投太湖山中者百日矣復嶺千尋怒濤百變松深竹冷間寂無人粗以澡雪悔尤退藏浮氣台臺比之徐南州則倪首不敢置對矣

與胡大參

往年避跡泖寺青雀忽來白鷗欲舞竹林解帶祇爲何人阮清且和先生眞振古之人豪也比時冒風暑不能追陪信宿上談王伯下商釣弋匆匆挂帆渺如河漢每讀環山記先生撫柯擊石洗盞濯纓不知誰惠誰魚誰莊誰蝶功名蟻戰毀譽蜩鳴傳不得眞人北窗一夢矣項避暑東洞庭者二月餘長松限日飛瀑如雷廬橘楊梅餽輒數斗恨不與先生共之得教鮹極知垂念雲賓霞友不戒而孚異日曳杖即不敢

爲五可軒上客亦許作吾家灌園老人否

答孫子長先生

某遁荒以來如桃蟲處桃壞蟲處壞不知天地日月忽蒙明公瑤札永奉自天而下卽滿團間不覺心挑耳熱願得一當神交知已弟又恐涉于詞人游客爲恐情而止項聞開原已陷卽熊芝老便難下手蓋北關之不併賴開原爲捍護開原之不破賴鐵嶺李氏家丁爲之犄角今李氏被疑開原失守將北關折入于奴而東西之虜合矣如何如何初清河撫順特小堡耳殘壞之後本宜卽時修築多宿重兵以示必不可再犯之勢乃一味越境搗巢不知賊防堅守數萬之師驅羊就虎自古豈有如此廟謨如此邊畧也卽今奴貽朝鮮書其計甚猾甚巧聲言入犯彼將自顧不暇何暇顧我我欲救之則分中國之力不救則分朝鮮之心一紙書頗具無限痛痒而我特泄泄然隨手而應其何以濟且大江以北四月不雨麥穗焦枯漕船擁于滿箐上下大兵之後豈堪大荒祖宗設立淮上總兵居重御輕控制南北正如車中之輪而不

解事者奏撤之及今遵制添設猶可爲中原他日緩急策應浙中募兵目前關係頗大而招殊何法安頓何地督領何人安家行糧何措就中萬分調停使此輩不聚不譁使地方不驚不擾非明公江左夷吾又誰望哉野老杞憂臨楮不覺迂闊

答聶巡漕

向來論人才則分門別戶論遼事則棼穴犂庭何意末流之弊遂至于斯明公非但飲醇酒眞所謂憂心如醉也僕妄意孫摩天地好生奴首好殺遼人附建州則無命入山海關則無門有不得不死守之勢彼處山多田少所掠金帛多而米鹽少有不得不困之勢若激遼人以護遼款他虜以制虜即此便是省兵即此便是省餉而豈必紛紛召募爲哉近見浙兵五千亦不過浙江百姓耳安家有費道路有費若移此費加之遼東之土著痛痒相關呼吸相應用親手護頭目與借他手護頭目孰便孰不便乎既守遼陽奴酋必且犯朝鮮截海運以分我力客兵千里而趨宜置之天津休其足力不宜驅之出關迫之血戰也長

NATIONAL CENTRAL LIBRARY TAIWAN

公筆扛九鼎自營九州恨不相對雄談以快彼我

答王脩微

空山中自修道人飛至便成洞府何必處處鶯雇山山蕙蘭乃稱世外也別時黯惔使人不能返視黃鶴白蒂孤鴈巖霜峭帆之下幸爾無恙昨夢秋月如規游氛散盡曉謂侍兒曰此夢可祥已得手書迺呼二三韻士視之驚嘆其奇絕天女散花昔聞其語今見其人矣梅花爛熳度在二月初旬能舞棹諧此清諾否先期一報袁雪相待衡門之下也

與王東里

吳門遣使京口郵書明公之于某眞切極矣某非有胸無心者實不勝知已之感頃聞拂衣南歸大爲嘆服出則調朝廷父子兄弟之事歸則謝家庭父子兄弟之事磊磊落落忠孝兩全眞人間偉丈夫也前讀尊疏尊牘哀哀數千言此正論此確論此快論此又至平至易之論即董狐吳競可以藉手執筆矣明公欲以遼用遼爲正兵以夷攻夷爲奇兵反之則釀疆場敗亡之禍外寢大兵內寢大獄遼之則養國家和

乎之福夫言豈必多仁人之言難耳人豈必衆仁者之勇難耳某欲同思老來會適遭次兒變目疾又發策之不前謹將不腆以獻積忱咫尺千里會面何期言之於悁

答吳學道

項沈錢塘以武舉錄見寄讀台臺後序反覆陰陽文武離合之間英辨沸發新藻羣飛二百年來無此痛快大文字此天人師語也正與門生輩環回玩味喜見鬚眉而使者忽賫札貶即門至奇矣奇矣十年知

己相望三百里內未通一書乃蒙明公分俸于人所不知之人又推轂于人所不知之地誣飾蚯蚓冀招神龍非感死則慚死耳往輦下有以實錄見桃者謹謝之云某不願與鄉衮欲爵而願與鄉衮欲齒不能修史而喜勸諸君讀史今通鑑多東高閣故士子全無忠孝之根水滸亂行肆中故衣寇竊有猖狂之念若使先試論策而後試經以此爲殿最登陟則彼將染指濡首于涑水紫陽以漸及于二十一史反杜撰爲體認補空疎爲精實撥邪蕩爲檢栝經正則庶民

NATIONAL TAIWAN UNIVERSITY LIBRARY, TAIWAN, R.O.C.

與史透則名臣出非伏大有力者負之而趨哉時事玄黃殊駭觀聽夫小人不與作緣君子不爲已甚何至掀翻震動乃爾要亦不讀黨錮傳及元豐慶寧史書故也明公以爲何如拙稿荒政請裁仇十洲漢宮春曉一卷奉展清玩林梅已落蘸柳未眠函叁之談卜在何日

答朱先生

雨欲放洞庭之棹適接長箋如快風走雲先生胸次何其浩浩落落也知天之說一時狂談不意與知命尊肯正合然知天之說士大夫有安身立命者皆能之獨以知天爲知人作用較是目前要着耳弟嘗謂臨事而懼好謀而成此成字正指行藏而言行不成其行藏不成其藏爲不謀故也不懼故也堯舜之兢兢業業而謀者有十六相孔子之惴惴而謀者有七十子則行藏之局成矣先生高臥風塵正是此意世間胆大脚忙之流豈能測眞人之萬一哉時方龍戰非特飛見難即潛亦不易徐文貞相公云雨時便住晴時出難道人謀不勝天請以爲先生謀懼知命

NATIONAL CENTRAL LIBRARY TAIWAN R.O.C.

之助文肅荅顧涇老書一味使氣而辰玉大可笑此坐不謀不懼故也有戲代荅書望一示之四字如命恐媿塗抹有獻過奇文附上偶藏丁南羽先生布袋佛玄宰書老坡贊適在行篋奉寄供養一醆明月界對慈和尚大笑尚覺世界猶寬也

荅李本寧

曩老先生杖國之年欲擬一言奉祝而繪天圖海安所措思以此逶迤不敢作六合賦耳若不肯螘蛄春秋何足當當世第一大人先生麗至六言侈至十二百字字皆神龍頷下珠亦字字不肯額上泚也不能傳誦不已貽示子孫即幸而掛名尊集中于秋以下羨慕不肖爲何如人可謂真不朽矣先此迺風遙望百頓以謝

荅楊學臺

遼左之局大約虜合則强離則弱合則守離則戰使之離不使之合則機括全乎在奴他酋以置建酋楊經畧曾爲遼道萬曆二十二年間李霖寧定武之役斬獲頗多楊亦與賞大都戰非所長奴則素習借關

THIS IS A DIGITAL COPY OF A BOOK PRESERVED FOR GENERATIONS ON LIBRARY SHELVES AS PART OF A COOPERATIVE PROJECT BETWEEN GOOGLE AND LIBRARIES TO MAKE BOOKS DISCOVERABLE ONLINE.

酋牽制此奴未爲失策如往年洮河事棘議戰者譁然而起鄭範溪經畧西事亦用此法惟有羈縻虜王以離火酋耳今遼左撻伐非出將帥而出屬夷在主帥不宜全掩爲已功在廟堂亦宜徐責其後効則兩得之矣

答馮大參

得報後日與友人暹候歸信因伏几嘆曰清風百世直道三黜固也憐才如春風拂面便消忌才如嚴霜一寒透骨信哉玄宰度馮先生脂車啣帆行必棲浙

某竊曰先生嶔崎磊落人也且以一官爲桑下宿以一路作山水爲籬下物縈紲芒鞋未知所至度必不遂返里門今果然矣

答許無錫

梁武云江南卑濕四十早凋當梅信更思入定耳昨惠扇頭詩畫雙絕雙絕在深造無一非古人使君隱德甚多此其一也拙作數篇請正惠泉屢以口腹累人幸在君子之交不煩水懺笑笑

答李少參

HARVARD-YENCHING LIBRARY, CENTRAL LIBRARY, PEKING U.

某蝯伏林澤間惟孫登草衣袁閎土室差了半生即明公爲千秋循吏文苑中第一流人物不敢逶迤求見交遠游大某實耻之古人耻之友人張博士歸忽承雲天之翰何從得此國士遇也年已知命無復世懷台下乃以經世許之正如土龍致雨木鳶御風祇增具眼人破顏微笑耳以明公建節括蒼問津名山完厓山龍湫公案亦是快事弟居恒陶輿不百里簪榻不十年緊絆芒鞋橫拖拄杖未審勝緣當在何日

與沈懷槎

自武塘別後無敌以尋常寒暄語奉候正如野蔬山笋不宜入長安天厨禁臠非敢忘之也雲間掌署暫借鸞棲乃撿押招攝能使噸笑必愛履屐相宜古有清不律人愼不傷體勤不露才者昔聞其語今見其人若懸銓曹一席地以待賢者天人交與心口俱服舍仁兄誰歸哉弟五十矣築壙九峯世懷多絕每當花香月白之時策蹇刺舟往來空青頑碧間便呼畢世茲且大浸格天無復着我嘯歌處日杜門束肚手一編從蠹魚乞殘飽耳遼左之建夷陸梁江南之財

賦陸沉轉旋隻手仝仰聖賢豪杰未審邇來道體得如意否小物克勤小事糊塗參而用之非獨康濟一身亦醫國秘方也一笑

上王相公

歲暮捧讀手翰累累百言計先生方在病冗中何以得此又辱訂以來歲之盟若寬其罪過而不恐絕之門墻之外者思之感戴以某之不肖叨侍盛德之傍兩年以來教之誨之飲之食之亦已至矣茲者悗悗相勉又將使之左右朝夕焉今郎名敘中人也高明

HARVARD-YENCHING LIBRARY TAIWAN

直亮竊嘗藉之以爲游楦而令郎亦集不肖以竹頭木屑之用心相靡氣相合也辭之一字亦何忍出口顧不肖敢于方命者亦自有說念家貧不能養親勢必藉館穀然無事而食人之食不無少慙偶欲開家塾聚里中三四生徒爲御口計倘卑業之服若以禮義廉耻互相提撕庶幾少存人道之一二不肖生平恒心恒產盡在此舉動宛然村學究面目老相公想嘖飭滿案也用此力辭令郎長兄并謝閣下之命伏惟台慈烱原不勝惶恐

與王阿伯

別後不意雙履留滯吳江門。至今寺中琉璃光耿耿在目。秋來旱鬼相虐。泖河如益甕之口。田禾半焦。活者皆鬚髮頭陀。髮鬚耳王先生高臥不干人。只得仰餐明霞。苦食翠栢。若弟侏儒不能索飽。奈何高什三篇。清風穆如。乃辱使者匍匐涸轍上來。咄感夙誼。皆歲寒霜色也。長公嗜嗜。顧自鷗鳥次公婆娑。宛爾兜率。何時得嘯歌傾我家釀望之。

上楊學臺

某極蒙明公國士之遇。知已感恩。屈指無兩。自安山澤。不敢通京洛之書。唐突雲霄上豕。前者推轂海內名賢。即葑菲亦塵敬事讀之感愧交集。不知老侯生一腔熱血。何日酒報明公也。不肖買山穿礦。業十六年。餘寧復有他念者。若鼓作聲價。借隱為通天道。忌盈必罰之以奇禍。人情責備。必中之以奇讒。惟置之無咎無譽之地。處之不彩不履之間。則除受大人君子之洪恩多矣。

荅趙同知

王公不下士久不意于旋之重紆訪委巷中始知一線布衣交尚在天壤但無報知地追憶老侯生使人愧汗前偶登龍門可羅雀今征車前遵行李蕭然誰謂近世無范萊蕪但無當路道眼人格外物色之耳承委四筵四箋遵命塞白某守硜硜匹夫之介不敢通輦下書見東里公煩致相憶餘容躬送罄倒

荅某公

吳與新政殊快人耳真所謂清不律人愼不傷體勤不露才此得之士大夫往來之口甚真非阿也忽承遠札重以厚貺詎意王公布衣交尚在天壤可勝感切貴治孤處一隅目前當路之線索新泰之舉動未必朝夕相聞若以省城郡縣爲腹心以捷足偵探爲耳目其間不至遲速異同較是兩便若要人有交際不親不疎巨室有疑獄不動不變賴神明照臨鏡中耳

與某刑部

熱審有例而寒審無例儀寒交煎鬱者更速若兄臺指寫獄囚之苦特題一疏遍行天下郡縣爲朝廷助

好生爲子孫培福德可乎屠康僖刑恤一疏至今布之令甲在職言職誰謂目前無好事今人無古人也

答沈雨若

吾兄公車之文沉雄痛快秀爽神奇自是百發百中之文願堅固此願勿以多病疎勿以多病厭勿以詩歌詩人夾雜之究竟脫此鐵担可以揚眉千秋若不肖瘦馬戀棧饑鳥戀巢終非大丈夫事弟時調時局中交游種種不一惟有杜門杜口就古避凶此味當與兄共之

與莊五修

二十年不入京口此行有二快事一得米南宮自寫像一得五修先生先生徵言蠕動皆有德矩弟之師非弟之友也前後兩度夢中飲松葉酒覺而忘之不省何語大都坐先生塵尾傍耳家山多客多文逋履舄相喘不放小有勝情天賜閒而不得真閒吾曹求清而不得清何日追隨先生支笻雇林招隱間飽吟細嚼疲行硬坐作個無事道人也

答張高士

先郡丞以洞庭爲桐鄉眞千秋美談三吳曠事山中父老宜建草堂以爲酌水薦蘋之所今俎豆缺然賴有高賢爲兩山祭酒召公甘棠孔明菊　不意一枝尚在人間欽重昨承早顧適睡甘未起不免帶吾家希夷餘習長者不督過之又以長歌見贈獎許過情汗且浹踵邇風奏之即松濤瀑雪亦當避此金石聲也夕陽曳杖來聽黃鸝請手掛悟道泉酌茗以謝

苔王季重

台臺麟鳳驌虞自不必梟鳥豺豹相形今而後知使

君神明眞父母也義田一事全賴四至刻圖今士民信服而當路亦得藉此以杜好事之口獨青谿一望巨浸視三十六年僅留尺許米價未昂而薪價眞如桂矣每爲台臺籌算出處宜詳養而遲補官得雄以後相時而飛今蠅聲鴆眼尚未寧帖即太公健飯催督上車可以長蹺靖也不肖結夏太湖中洞庭暑可避而客不能避即客可避而僧不能避即僧可避而詩僧不能避項子桑上人遠顧云與台下外形內心之交其詩亦清快道爽生平淡面鈍口不解向人乞

RESTRICTED NATIONAL CENTRAL LIBRARY TAIWAN R.O.C.

緣茲以王使君如西竺適軍多鳥不借定僧乞一羽一毛然亦不敢望財施惟以舌施耳不肖五十外人日求減墜而四方以增望求之如何如何幸有以教我

與王季重

某循分守拙時與樵童漁叟混跡于山巔水涯雖蒙明公賜顧城居僅一謁謝逶迤而返尚未登元禮之堂識荊州之面也歲時伏臘屢蒙賜饋而不肖落落如故者猶謂父母孔邇所以酬知報恩者有日而今已矣寸心未死秃管尚在雪讎理枉急後古人自來蘧居而伸鵬息而飛非特造物之成就有機即聖賢之處困亦必有道願明公勿介介胸中則十五城九萬里故在也

答丹陽王公

春雨連綿弟言果驗台臺加意于鄰徙獄囚衣糧種種今肉食者何嘗毫許念及此耶明公眞所謂借官修行宴德矣非特虛懷聽言係一人知已之感也臘雪盈尺遺蝗無種但恐春漆秋旱尚煩杞憂耳台從

RESTRICTED TO TAIWAN CENTRAL LIBRARY. TAIWAN ONLY.

過敝郡幸先期以報移舟古松流水間作片時圖畫中人何如

答張太守

自婁江歸知台臺勘宋登山不能率先父老一致壺漿爲之悵然秋風漸勁饑寒相迫未省部議何如獨念報荒之時不得不以熟作荒泯荒之時又不得不以熟補荒以華亭縣糶縣糴論之宜以東南之熟補西北之荒以松江糶府糴之宜以上海之熟補青浦之荒此全仰仁人公論以先聲倡之耳臺下捐俸金祠烈女又捐羨金救饑民表風勸俗憫患恤災不獨倡義更以訓廉士民無不踴躍

與福建南中丞

國朝社稷臣推靖遠新建皆由經畧蠻夷起紅夷跳梁明公談笑迅掃之全閩始有寧宇實與兩公鼎峙而三監府程書馬可誣也某藉手一敘以報神交知已視碑記差覺加詳野史之筆即國史或有取徵焉匪佞匪佞近來人才偏枯于門戶非名相不能善用衆兵餉浪費于軍興非名將不能善用寡屈當代指

舍明公其誰特山澤未敢深言耳時事日異月新聞之可悼若使去君子已甚之行化小人未形之惡何至彼猖至此向來當路諸公不得不任其責也

與徐朗倩

山嵐醲濕賤目作苦承良醫兩度見醫何其垂念山澤癃一至此也老兩經旬弟且不暇憂而憂歲莫淞不開太湖之水東下不渡非止目前發杞之慮也

荅山陰王季重

明公孝友之性通于神明文武之才可俾綏懷兽與夏許二公言之而今已矣京中惟恐老一人幾類碩果枚卜將近指摘必多弟願其歸不願其留矣太公縮朒遲回更番數四始得報命中間或有感慨時事之意不知明公以爲何如從來士大夫有蠕蚑之形則中官必收漁人之利今手辣手滑漸不可支其根荄皆從庇護汪文言而縉紳受禍至此比之匪人不亦傷乎不有君子其能國乎可嘆可嘆此時申屠蟠尊不可不讀想明公笑而頷之矣別諭云云大非本懷弟荅思老云山澤之癃與鄉衮敘齒不與鄉衮敘

NATIONAL CENTRAL LIBRARY TAIWAN R.O.C.

爵無以腐鼠嚇也繡佛一幅白衲布二端伴函呵凍草草

答張公

驄馬巡方山岳搖動而明公式廬下榻皆出意表庾外今復遺賜別儀綢繆宛轉恩知實難未審何日復作延津之合也日今邊事外呼而內不應下呼而上不應衆呼而獨不應部事內呼而外不應上呼而下不應獨呼而衆不應猶望宮府調和雨暘時若庶幾可俾斯須之安而加之以門戶堅牢水災暴作明公救滔天之橫流易救無天之橫言難爍金不靈完璧如故入水入火入羣入行操降魔杵照胆鏡以觀物情之變明公眞神人也

與楊洪園

某窮山澤不通輦下王思老有手啟則言明公與韓朱兩相公推轂不置此某之大怖也自古士大夫三歲九遷七徵八辟皆非盛世事惟爲朝廷惜名器爲言路愼考遷爲邊關節兵餉此謀國之大者而以不急之事加于至不才之鄙人人實有口誰能抒之願

TIFFEN Color Control Patches © The Tiffen Company, 2007 Inches Centimeters Black 3/Color White Magenta Red Yellow Green Cyan Blue

明公截斷衆流速賜停寢異吾郡志中留數行隱逸傳以報明公勝于纓緩多矣上海某父母愷悌廉明百姓實受其福通籍以後未嘗呈身鄉哀卓品可知而某則謂宜一登楊夫子之龍門有如物色鄉後進者曰不識其人猶可曰不知其人則疑矣惟明公推愛而噓拂之以爲衆正之倡幸甚

答吳道尊

遼東發難貂參斷絕何敢復問之京輦故人忽承遠寄紫貂適在山居賞雪驚喜不已有客笑云此更勝于豹席鹿裘何以爲報某聊而心識之感切感切

© NATIONAL CENTRAL LIBRARY, TAIWAN

茲讀素旻新集才中官商奔應節數精徵豐辦未見其倫傳何疑矣傳何疑矣相不用衆而用强將不用寡而用弱至人之語切中膏肓今內擾禍遠內此禍速若當事者拊官拊命以去就執正一番此國家最上要着第恐無此鐵漢耳疾雷崩湍時局可駭華卦之後繼以震震卦之後繼以艮今不當艮而止乎越中諸君寧靜無動寧憂無喜可也台臺以爲何如如已實難願言會晉弟明公門庭高峻少所延納若賓

之塵尾之旁但談風月不及公事徑徑亦或能之無奈老馬何哉容卜期以請佳曆領訖海有報片僭托錢塘君奉致惶恐惶恐

答許惺老

舊淮撫蘇公奏請回空倉免守凍淮免雖出一時權宜將恐爲永例兩臺盼意索公呈不索公書以公書不便入疏也收免之設向來移軍以就倉豈能裝米以就軍但能雇倉以內豈能雇倉以外今收于倉而運之于淮是免役而兼北運之半矣民弱軍強有何法度可以彈壓米多艙少有何錢糧可以僱募客船相戒不入有何巧妙可以招攬風波何以搭救損壞何以抵償守候何以脫卸盤纏何以借貸偷竊何以稽查爭鬬何以排解舟薄何以重載重載何以遲誤非惟糧長無此千手千眼即縣大夫亦不能人人遙制有此千百億化身也欲通反成擠軋欲快反致羈遲其大不便于漕者如此惟有查回空趕回空不得隨處躭延故作守凍此淮撫遣官遣牌之事也公中之公也撥回空不撥守凍儘數先下松江船到即免

此朱雲老赴期赴限之事也雖私亦公也目今狼長之公呈上兩臺士夫之公書致雲老則事體直捷而委當矣惟老先生裁之

眉公先生聽香堂小品卷之二十三終

(C) 臺灣國家圖書館, NATIONAL CENTRAL LIBRARY, TAIWAN

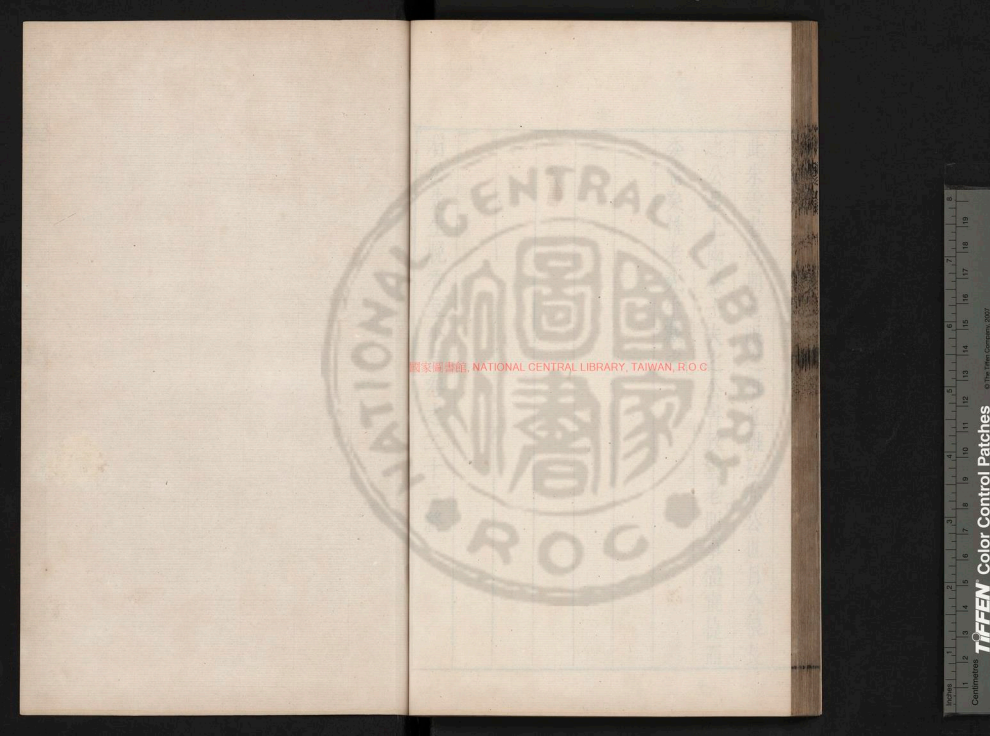
國家圖書館, NATIONAL CENTRAL LIBRARY, TAIWAN, R.O.C.

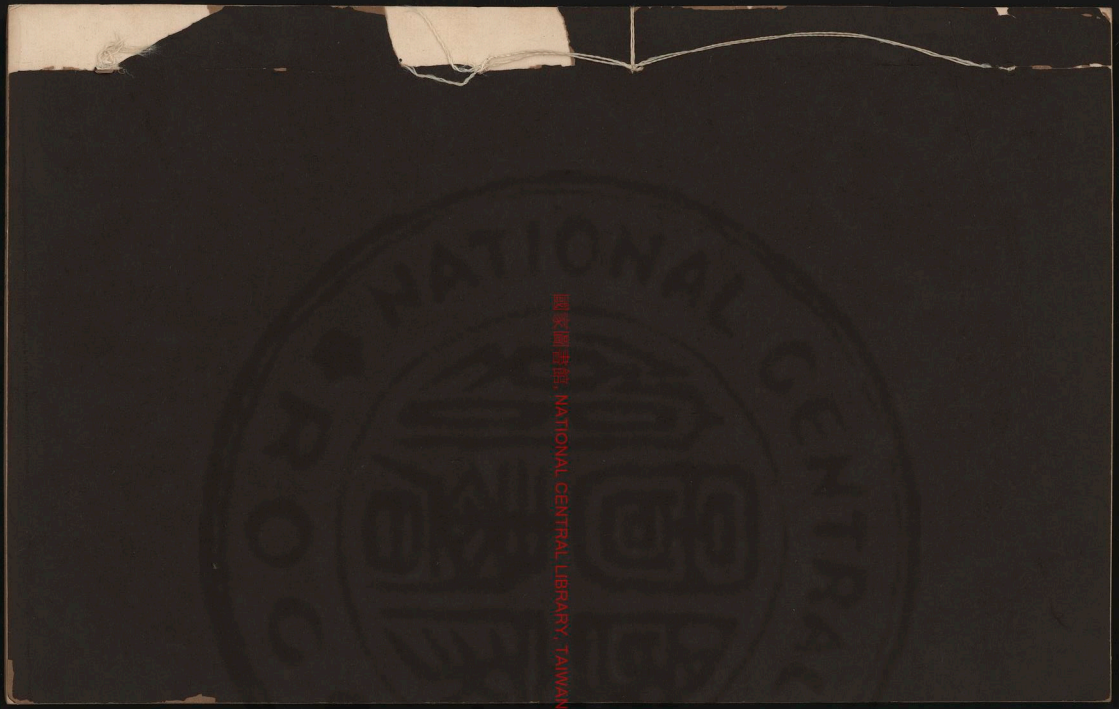
國家圖書館 NATIONAL CENTRAL LIBRARY, TAIWAN, R.O.C.

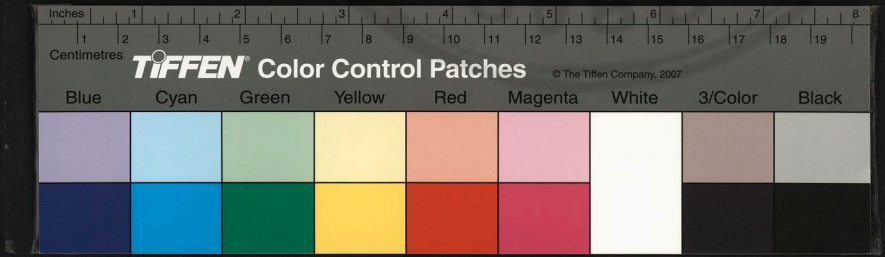

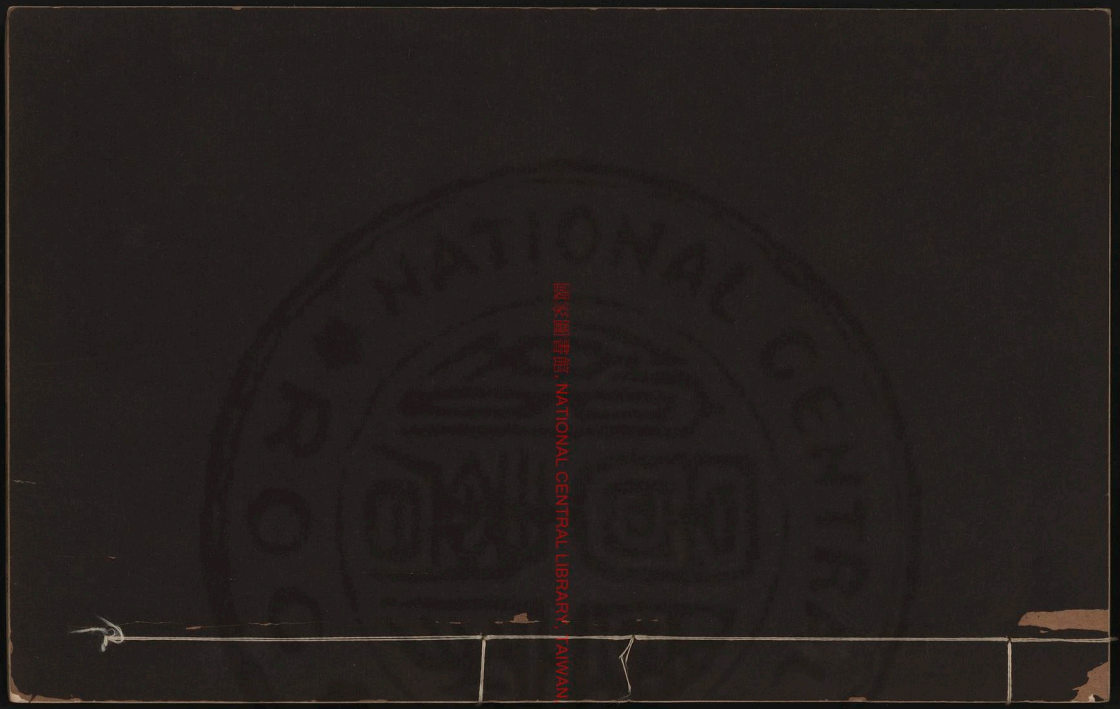

國家圖書館 NATIONAL CENTRAL LIBRARY, TAIWAN R.O.C.

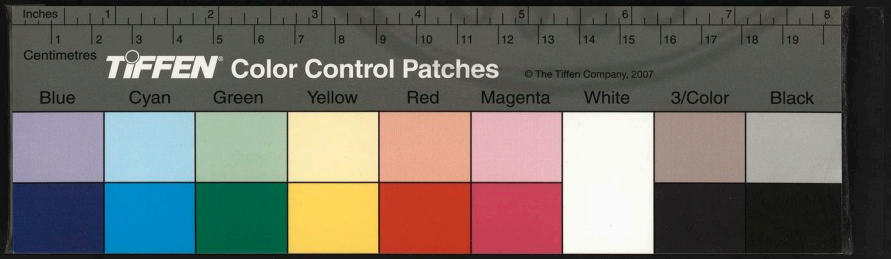

國家圖書館, NATIONAL CENTRAL LIBRARY, TAIWAN, R.O.C.

3466168 v.16

眉公先生晚香堂小品卷之二十四

雲間陳繼儒著

志林

老子之徒

黃石公麗德公老子之徒也子房人傑也黃石公以進履折之曰孺子可教孔明臥龍也每見麗德公拜于牀下初不令止仲尼聖人也老子曰子去子之驕氣與子淫態黃石公降一子房而隱穀城麗德公降一孔明而隱鹿門老子降一仲尼而隱流沙蓋名遂

中央研究院圖書館 NATIONAL CENTRAL LIBRARY, TAIWAN, R.O.C.

則身退矣是射馬擒王之法也故曰二公者老子之徒也

始皇收放

博浪一椎張子房不必論即始皇大索十日即止亦自有英雄收放處若使日日捕賊終始不出則秦天子與縣伯州尉何異豈足稱聖人之威哉茅山婁道人云盧仝茶歌飲到七椀自然當有箇結局不然此詩無了期矣始皇極貪悍人却得此意故其威不褻

三事沒處法

唐元徵狀元云今天下有三事沒處法燕都中士大夫得病無良醫秦晉人種田無時雨三吳縉紳子弟讀書無家教一味但靠天耳余因思無醫則保養無雨則穿渠無家教則慎擇交游此便是沒處法中處法也

立命之易

易之諸爻安排一定而不可易非易也數也觀其占之吉凶而以時消息焉此真易也其理則在我者也故善易者求易之理于我而不求易于數理變而數

亦與之俱變矣此以義立命而以人勝天之說也

顏子身諷

顏子居陋巷一簞食一瓢飲孔子賢之非賢其安貧樂道也安貧樂道獨行苦節之士皆能之何足以難顏子顏子王佐才也簞瓢陋巷中却深藏一箇王佐當是時不特仲由子貢諸儕輩拉他不去即其師孔子棲棲皇皇何等急于救世而顏子只是端居不動而且有以身諷孔子之意其後孔子倦于轍環亦覺得陋巷的無此勞攘反于絕糧亦覺得簞瓢的無此

困頓又其後居夷浮海畢竟無聊原歸宿到蔬水曲肱地位而後知顏子之早年道服清徹耳所以有感而三歎其賢也古人云智與師齊減師半德智過于師乃堪傳授其顏氏之謂耶故終日不違不見他如愚惟于簞瓢陋巷時味之絕不露王佐俊倜亦絕不露三十歲少年圭角至此方見得顏子如愚氣象

顏子餘氣所生

或曰仁者壽而顏子夭何與余答曰顏子太老成當三十之年正當發散而件件務在收斂春行冬令所

NATIONAL CENTRAL LIBRARY TAIWAN

以早凋。又問曰。以顏子之賢。進無功業。退無著述。何與余曰。張儀有云。蘇君之時。儀何敢言。況孔子在乎。雖然。春秋有孔子。是天地無限靈秀之氣。生他出來。山東一隅地。有幾許大却又出一顏子。此應是餘氣所生也。餘氣豈能做得功業文章。總能做得。亦不過剩水殘山而已。故有堯舜之父。而遂有不肖之丹朱。商均。有孔子之父。而遂有先卒之伯魚。大要坐在氣薄耳。惟文王父子。最爲濟美。然管蔡之流言。武王之太白。周公之東征。皆無復淳氣之守。蓋大地既生文王。則餘子亦不免駁雜矣。況其他哉。大塊之上。必無嘉苗。松柏之下。必無茂草。顏孔同時。幸亦在此。不幸亦在此。

陪玉皇

東坡云。上可以陪玉皇大帝下。可以陪卑田院乞兒。自以爲至矣。然尚不如至人之大。鳥不亂行。入獸不亂羣者。入鳥不亂行。入獸不亂羣。此亦自以爲至矣。然又不如菩薩向異類中行化度設法者。故雜羣之雉。豈同大海之鵬。大海之鵬。豈望九霄之鳳。

HOSEI UNIVERSITY KANEKO-ENTOKU LIBRARY, TAIWAN R.O.C.

謀臣如訟師

狡兎死走狗烹敵國破謀臣亡自古鮮有脫此局者蓋亦有故大抵謀臣中王佐最少雜伯者最多陽施陰翕之謀騈足附耳之態一時雖若効忠其君未有不貌屈而心醜之者獨惟醜之抑且懼之矣富室之搆訟也惟恐訟師之不力也及其勝也惟恐訟師之不去也重耳返國子犯曰臣負羈絏從君巡天下臣之罪甚多矣臣猶知之而況君乎請由此亡范蠡之辭勾踐也亦曰主辱臣死請從會稽之誅二公之決于一去者非獨爲其君之除刻亦覺乎日有自納敗闕處也武侯處先後主鄴侯處肅代每事正而不譎固由其天資粹美心事純白然早已算到此矣故善謀國者寧使人以正見憚無使人以譎見猜

管仲知鮑尤深

管仲嘗曰吾始困時與鮑叔賈分財利自多與鮑叔不以我爲貪知我貧也吾嘗與鮑叔謀事而更窮困鮑叔不以我爲愚知時有利有不利也吾嘗三仕三見逐鮑叔不以我爲不肖知我不遭時也吾嘗三戰

©NATIONAL CENTRAL LIBRARY TAIWAN ALL RIGHTS RESERVED
TIFFEN Color Control Patches © The Tiffen Company, 2007
Inches 1 2 3 4 5 6 7 8 9 10 11 12 13 14 15 16 17 18 19
Centimeters 1 2 3 4 5 6 7 8 9 10 11 12 13 14 15 16 17 18 19
Blue Cyan Green Yellow Red Magenta White 3/Color Black

三走。鮑叔不以我爲怯。知我有老母也。公子糾敗。召忽死之。吾嘗幽囚受辱。鮑叔不以爲無恥。知我不著小節而恥功名不顯于天下也。生我者父母。知我者鮑子也。管仲相。凡內修政事。外連諸侯。桓公必質之鮑叔。鮑叔曰。公必行夷吾之言。公乃行之。夫鮑叔之于管仲。不惟知之。又從而薦之。不惟薦之。又從而左右之。交游中感恩知己。孰有過于仲者。及仲寢疾。桓公往問之曰。仲父不幸而不起此疾。彼政我將安移之。仲未對。公且問鮑叔之爲人。對曰。鮑叔君子也。于乘之國。不以其道予之。不受也。雖然。其爲人好善而惡惡已甚。見一惡。終身不忘。不可以爲政。鮑叔之待管仲如此。管仲之待鮑叔如彼。正所以護鮑叔之短。而保鮑叔之令名也。世人但解鮑叔之知管仲。而不解管仲之尤知鮑叔。是兩人者。眞相知也。曹參微時與蕭何善。及爲宰相。有隙至何且死。推賢惟參。參聞之。亦告人趣治行。吾且入相。使者果召參。參去屬其後相。悉遵何約束。無所變更。此二人事雖與管仲相反。而其相知實相類。

管仲能不失國柄

張江陵以猛爲政其後繼之者劑猛而爲寬數年以來相權旁落幾不復振鮑叔一齊大夫識見却甚高其薦管仲也曰臣之所不如夷吾者治國不失其柄只此一句便得相天下的肯綮門生問余曰如何能不失國柄余曰劉先主托孤孔明曰若其不才君自取之此言極可爲猜險之本孫盛云賴諸葛威畧足以撿衛異瑜故使異同之心無由自起耳此不失國柄之一事也他可類見

公子糾非君

荆石王公云往過松江見陸平翁偶談及春秋因問春秋道名分而孔子不黜管仲即論語亦然此是何意平翁云節義特學問中一件事故孔門不甚及之此語尚未了然余曰管仲之于子糾不當以君臣名分律之子糾小白皆齊襄之公子耳若以公子糾爲君則當時置周襄王于何地故管仲既歸小白之後勞頭主意便欲尊周室要見周天子尚在則公子糾不得爲君公子糾不得爲君則管仲亦不得爲忘君

而事佞也。其尊周之意想如此。若挾天子以令諸侯。猶是管仲第二念。

獨樂樂戲下註脚

如何是獨樂樂。曰無事此靜坐一日是兩日。如何是與人樂樂。曰與君一夕話勝讀十年書。如何是與衆樂樂。曰此中空洞無物。何止容卿數百人。

齊服楚之巧

巧矣。蓋管仲之服楚也。曰召康公命我先君太公。曰五侯九伯。汝實征之。以賜我先君履。東至於海。西至於河。南至于穆陵。北至於無棣。爾貢包茅不入。王祭不共。無以縮酒。寡人是徵。昭王南征而不復。寡人是問。蓋昭王之事大。大則難當。苞茅之事小。小則易受。所以楚子遂曰。貢之不入。寡人之罪也。敢不共給。蓋不知不覺。賺入管仲術中。管仲但須得此一句。便裝成服楚。極大題目。楚服而請。疾響應矣。俗儒遂以舉爲尊周攘夷。仲而有靈。寧不失笑。

伍子胥申包胥心事

伍子胥曰。我必覆楚。申包胥亦不復阻遏他。任他自

晚香堂　卷之二十四　八

覆去申包胥曰我必復楚伍子胥亦不復隄防他任他自復去大丈夫心事光明磊落無不可以對人言者此二公是也余讀史至此眞如食哀家梨爽口之甚然爲子胥難爲包胥易子胥鞭乎王之尸辱楚王之宮志行仇雪其漫天塞地之氣至此一滴無餘矣此不必包胥借兵人人可以破吳包胥特乘其强弩之末以張振蒙之勢耳包胥之奇奇在泰庭痛哭又奇在復楚逃賞如子胥報仇之後但欠一死若即時自刎以從父兄于地下則古今尚有哀而憐之者雖然予胥思仇分明人也既借吳以報楚獨不留一死以報吳哉

神仙讀書

昔道士侯道華喜讀書或問其意答曰天上無凡俗神仙後果騰舉而去呂洞賓陳摶賀元施肩吾皆本書生宋蕪定雍孝聞尹天民亦皆以儒士得道定百二十餘歲故在青城山中採藥人有見之者讀易尚不輟也黃山谷嘗云子弟諸病皆可醫惟俗不可醫余謂神仙不讀書亦是一箇俗漢所謂頑仙不如才

HUNTINGTON LIBRARY, CALIFORNIA

鬼耳

曹操如獅子

曹公爲人佻易無威重好音樂俱優在側嘗以日達夕被服輕綃身自佩小鞶囊以盛手巾細物時或寇袷帽以見賓客每與談論戲弄言詞盡無所隱及懽悅大笑至以頭沒杯案中肴膳皆沾汙巾幘吾鄉何玄朗嘗與趙大周閒論偶及之大周曰獅子是我西方之獸終日跳躑無一刻暫休蓋其猛烈之氣不得舒耳故與之毬以消耗其氣遂終日弄毬忘其跳躑

曹公之舉動輕躁亦是其胸中猛烈之氣不得舒也其亦可謂善論古人者矣

折節李左車

問安成君果用李左車韓信成擒乎抑信別有處也余曰不然左車設策而韓信使人間視知其不用此便是大滲漏處則信破之必矣韓信折節李左車却是從跨下得力來

韓信打開漢王出路

嘗問小兒輩韓信如何是人傑曰看他登壇數語又

THIS IS FREE NATIONAL CENTRAL LIBRARY TAIWAN R.O.C.

問如何是登壇妙處不能答夫沛公之爲漢王也項羽以巴蜀道險秦遷人皆居之乃曰巴蜀亦關中也以示不負三分關中之約其實封閉他在一處使章邯以四十萬兵扎住漢口不容漢王有出頭地當時蕭何無策曰屈一人之下者伸于萬人之上但能勸漢王入亦不能使漢王出張子房亦無策惟燒絕棧道而已但能防項王入亦不能使漢王出韓信走來却自不同曰項王許坑秦降卒四十餘萬唯邯欣翳獨免秦恣此三人痛入骨髓夫信料漢中可出乃在

章邯輩看來料章邯輩可破乃在三人獨免秦父兄怨入骨髓處看來自是漢王遂部署諸將留蕭何收巴蜀租稅給軍糧食八月從故道出章邯迎戰敗走王遂至咸陽此一條出路却是韓信走來打開的蕭何于房背思量不到安得不並稱三傑至于囊沙背水木罌渡軍之類特是兵法中巧事還是眼力識見不可及

一軍皆驚

信之亡也蕭何之追也或兩人商量合做的漢王嫂

THE BELL NATIONAL CENTRAL LIBRARY TAIWAN R.O.C.

罵呼大將如小兒信不逃何不追不能激得他築壇此理似亦有之然韓信蕭何與語便大奇之則蕭何鼻孔繩索已在韓信手中信走不怕蕭何不追他何必弄此詭譎以丞相而追韓信築壇所拜非信而誰一軍皆驚畢竟是太史公裝點形容之語也但不知蕭何與語大奇者是何等說話決不就是登壇數語惜太史公失載可恨

孔子不夢周公非哀

孔子夢周公尚是耳中鳴聲瞑中金鼓也直到不夢見周公便是一齊放下所謂去年貧未是貧今年貧始是貧耳文中子有疾召薛收謂曰吾夢顏回稱孔子歸休之命乃寢而終吾　朝吳與弼亦云夢見孔子議者謂其墮落魔境乃知孔子云吾衰非是眞衰正到大休歇處矣至人無夢愚人亦無夢以愚人而造至人甚難以至人而還造愚人亦甚不易也

解孔明亦有失

或問于余曰孔明亦有失處東結孫權西攻曹操此定局也雲長守荊州時權遣使爲子求婚雲長罵辱

HARVARD-YENCHING LIBRARY

其使不許婚權大怒遂有白衣搥櫓之禍孔明此處少調停此一失也治蜀時不置史官文獻闕畧此二失也嘗薦姜維于蔣琬曰姜伯約忠勤時事思慮精密又曰伯約甚敏于軍事既有膽義深解兵意此人存心漢室而無人教軍事嘗遣詣宮覲見主上後姜維以此自恃每欲興大事卒至漢亡此三失也後主愛宦人黃皓皓便辟慧侯孔明不能屏之使去此四失也余應曰此係君讀史不熟耳雲長在荆州時孔明方鎮守成都相去幾千里孫權倉卒求婚孔明

豈能照點得及孔明與法正劉巴李嚴伊籍共造蜀科當必念及史官一事況平日所至營壘井竈圖國藩籬障塞皆應經畫如此瑣碎尚且周到史官安得獨闕想蜀亡之後收圖籍者無人遂至廢失據孔明文集有二十四篇計十萬四千一百一十二字今一字不見則蜀史可知矣姜維之才自琬偉之後實鮮其比維本羈旅托國每見黃皓恣擅啓後主殺之後主曰皓奔走小臣耳何足介意維見皓枝附葉連懼于失言遜詞而出而皓亦欲廢維維以此亦危懼

PROPERTY OF NATIONAL CENTRAL LIBRARY, TAIWAN, R.O.C.

累年出征不復還成都一以伸討賊之義一以避黃皓之讒孔明六出祁山亦是此意然而不復剪去黃皓者又有妙處益孔明當先主托孤時其不才自取之語孔明已負不安若黃皓一宦官耳却又與之惱噪必除之而後已後主不懼則疑故出師之後但以駕馭事付之董允允當數責于皓皓畏允不敢爲非終允之世皓位不過黃門然後主尚不能忘于允曰嘗見董允切齒黃皓我嘗恨之則其情事可知矣孔明所以放他一路不惟得相臣大體即吳魏之反間

NATIONAL TAIWAN CENTRAL LIBRARY

黃皓之傾危不得而入也看來孔明何嘗有失著請熟讀史自見耳

董賈長文章作俑

文章自三代而後秦漢最稱簡古惟治安策天人策纍纍凡數百萬言漢人長文章自賈誼董仲舒作俑始漢武帝東帛加璧安車駟馬迎申公既至問治亂之事申公但曰爲治不在多言願力行何如耳太史公序云上方好文辭見申公對默然申公此時八十餘識見老成此言不獨救武帝好文辭且欲救董賈

文章之一也康王命畢公曰辭尚體要上之諭俗且然而況人臣之章奏乎章奏至數百萬言即儒生讀之口燥舌弗而不能止天子一日萬幾其難又可知矣　武宗時韓公文欲攻劉瑾而屬李夢陽具奏艸曰毋文文覽弗省也毋多多覽弗竟也此言極得告君之體故靚申公老人一言覺董賈文章尚有少年氣習

陳平不斬樊噲

燕人有惡樊噲黨于呂氏曰噲妒戾將盡滅趙王如意之屬漢高大怒詔平勃斬樊噲平勃計曰噲高帝之故人也功多有親且貴今以忿怒欲斬之恐後悔令囚而致上乃召噲接載檻車傳詣長安平之不斬樊噲非爲漢高實怕呂氏大事記曰春族淮陰夏誅彭越皆呂氏計漢高病呂后專欲以事誅異姓王及大功臣遂稱病不行語頗洩盧綰之反也樊噲以相國將兵討之其命雖出于高帝實以呂后椒房之戚也噲以呂氏女弟呂嬃爲婦生子伉此諸將尤最親噲既黨汙呂氏若噲死呂后能忘報于平乎平嘗對

THIS IS A DIGITAL COPY OF A BOOK PRESERVED BY NATIONAL CENTRAL LIBRARY. TAIWAN. R.O.C.

高帝云項王不能信人其所任愛非諸項即妻之昆弟帝用樊噲却犯陳平此語平以是不敢斬噲然項王用諸項亦是六國風氣如齊之田忌田嬰田文韓之公仲公叔趙之奉陽平原君魏之無忌皆公族也項王沿習此風故悉用諸項孰料項伯之有外心乎諸項中惟項伯最著而餘皆不載姓名史但云諸項氏枝屬皆不誅封項伯等四人爲列侯賜以國姓而已漢王族甚微僅一夏侯兄而不用用樊噲未幾又欲斬之得無有感于陳平所謂項王任愛妻昆弟之一言乎故以斬噲示公不然何不命他人而獨命平也此平之所以愈不斬也

項羽乾之四爻

余嘗看項羽規模格局也不是瑣屑凝旒南面的人又不是垂紳正笏北面的人所謂一將有餘而萬乘不足其亦易之乾卦上不在天下不在田者乎究竟只好成一霸王耳

陳仲微二語

杜子美依劒南嚴武嚴武辟爲參謀杜子美有遣悶

詩呈武云束縛酬知已蹉跎敎小忠桓公謂孟嘉云人不可以無勢我乃能駕馭卿若杜子美與孟嘉是皆有所不得已也余獨不然最喜誦南宋陳仲徵二語祿俚可以釣天下之中才而不可喚嘗天下之豪傑名航可以載天下之猥士而不可陸沉天下之英豪

漢王未嘗顛倒豪傑

漢王待九江王布踞洗召之已又供帳如王者蘇老泉謂漢王能顛倒豪傑劉元城云棊中有一事昔有低棊曰梁武帝方疾景以窮來歸遂裂地而封之其後景先有所需輒痛剉抑之故景反而梁亡此後着爲先着也又有高棊曰漢高帝方黥布以窮來歸故洗足而起以挫其銳布欲自殺後見帳御從官如漢王則又大喜過望此識先後着也二公立論甚妙而實不然昔隨何說布請奉命陰許叛楚與漢未敢泄也楚使者在方急責英布發兵隨何直入坐楚使者上曰九江王已歸漢楚何以得發兵布愕然楚使者起何因說布曰事已構可遂殺楚使者無使歸而疾

TIFFEN Color Control Patches © The Tiffen Company, 2007
Inches Centimetres Blue Cyan Green Yellow Red Magenta White 3/Color Black

走漢并力布曰如使者教于是殺使者因起兵攻楚楚使龍且擊破布軍布欲引兵走漢恐楚王殺之遂間行與何俱歸漢夫既殺楚使又與楚戰又避楚間道來歸此時情勢布必無還楚之理故帝踞洗時遂以踞洗見布布雖大怒怕他走到那裏去非漢王故意做布實算得布不得不就漢也其後帳御飲食從官之盛此招徠遠人之常事何足爲頗倒豪傑兒踞洗亦是漢高謾罵故能亦是容達大度之一節何暇思及先後着來

于忠肅與漢高同

項羽欲烹漢太公漢高帝曰我翁即若翁若欲烹而翁願分我一杯羹太公以此歸漢吾　朝正統土木之變　英宗陷虜虜人挾之以邀我如徹欽故事于忠肅曰社稷爲重君爲輕失一君復立一君矣　英宗以此歸國今人既知念于忠肅之功則不得極口詆漢高之忍

好事不如無

余讀書檇李南湖園中每飯必施鳥食而童子遂于

REPUBLIC NATIONAL CENTRAL LIBRARY TAIWAN R.O.C.

施食處張羅樹間以待之余笑謂門生曰燧人氏教民火食而秦始皇遂以之烹儒焚書閻立本畫王會圖于寺壁之上蓋將化導愚頑而酷吏倣其刑具以恣羅織鍛鍊之助自古好事嘗憂慮人弄璋即鳥食一件所施未幾而童子之殺心動矣善乎古人之言曰好事不如無

大帳簿

天地間有一大帳簿古史舊帳簿也今史新帳簿也人家儘有聰明俊慧子弟父師失教專以時文課之

NATIONAL CENTRAL LIBRARY

竟不知通鑑綱目二十一史爲何物所以往往有發眉譬書之苦若教之讀史以聰明俊慧之資遇可喜可愕之事則心力自然發越貫串治亂得失人才邪正是非之源流與財賦兵刑禮樂制度沿革之本末則眼力自然高明以古人印證今人以古方療治今病則膽力自然穩實曉暢大局而大機括大議論大文章則筆力自然宏達今子弟史學一切廢閣其有質者反教之讀子書佛書即粗粗問他作子書佛書者之姓名出處已茫然不曉況能得子佛之精髓乎

余嘗語子弟無論綱目二十一史即一部通鑑乃萬卷書之關津若未曾過得此關則他書必無別路可入或讀之而不能解解之而不能竟竟之而不能徹首徹尾者皆史不熟也此舊帳簿不可無也內外有司各有職守而史官獨若無所事事宜遵祖宗法勑令修撰編修簡討番直史館編紀時政各管一類據事直書不須立論褒貶仍于紙尾書某官某人記之藏之匱櫝以待纂述庶因紀錄之間亦得練習政事他日任用不致杜撰鹵莽是于修職之中寓養才之意若謂館局儲養異才不煩以語言文字則未免以光陰志氣擲于交際詩酒之間即有意講求故典者恐同儕猜異只得隨行逐隊而不敢周咨天下之務及至團局修史亦不過掇拾完書無限聚頭磕膝仔細討論宰相須用讀書人竟成虛語此新帳簿不可無也又有講學老先生專意六經而以讀史爲玩物喪志亦恐非得中之論昔伊川先生凡案間無他帙惟印行唐鑑一部朱晦菴先生云病中信手亂抽得通鑑一兩卷看正直難處置處不覺骨寒毛聳心膽

TIFFEN Color Control Patches © The Tiffen Company, 2007
Inches / Centimeters
Cyan Green Yellow Red Magenta White 3/Color Black
Blue

墮地向來只作文字看過全不自覺真是枉讀了他古人書前輩何嘗不留心史學今史官不編史子弟不讀史新帳簿舊帳簿皆置之高閣豈不可歎夫未出仕是算帳簿的人既出仕是管帳簿的人史官是寫帳簿的人寫得明白算得明白管得明白而天下國家事瞭若指掌矣故曰史者天地間一大帳簿也

史

古今之史有二曰公史曰私史如司馬父子之史記班氏父子之史兩漢范曄袁宏之史東漢陳壽之史三國房玄齡之史晉沈約之史宋蕭子顯之史南齊姚思廉之史梁陳魏收之史魏令狐德棻之史周魏徵之史隋歐陽修之史唐五代歐陽玄之史宋遼金則以人主之命出金匱玉室之儲而佐之筆札者也是公史也伏無忌劉伶蔡邕之以東觀記史謝承之以書史華嶠之以典史張勃之以錄史何法盛之以譜史崔鴻之以十六國春秋史何承天鄧彥海李俶檠之以伐北齊說則以家傳師說參之以白虎石渠採樵負笋之論議而創爲一家言者也是私史也合

Color Control Patches © The Tiffen Company, 2007
Black 3/Color White Magenta Red Yellow Green Cyan Blue

而論之詩書春秋史之祖也左國則庶子也漢以后則螟蠃耳晉宋則稗家耳梁陳齊諸耳唐叢說耳至於宋而瀾倒不振極矣夫史之可治者莫如我　明益二羆開天三代遺直之世也　兩祖勇勑　列聖纘承其間革除靖難土木之紛優忠臣孝子貞蒐義彙之鬱而未宣可史也而不史北地信陽之奇古餘姚晉江毘陵之理學關中歷下之縱橫能史也而不史盧陵博野泌陽之儒輩子之史也而不史此何以解也則以史之備不備才之史不史也今數百年今

典之紀載星官之職掌六曹諸寺郡國之志屋屋具存不可謂無文雕龍繡虎之彥比肩草野金馬碧雞之客接武蘭臺不可謂無獻二者既具則請禮聘遺賢搜募逸籍膳以大官寬以歲月務成一代之書而折衷于經書者二帝三王之史也詩者商周列國之史也春秋者東遷以降列侯王伯之史也經以爲經史以爲緯綦組以相生事法以相成班馬諸君且將北面簪筆而侍之矣奚論私史公史也

圖書

FOR RESEARCH PURPOSE ONLY. NATIONAL LIBRARY, TAIWAN, R.O.C.

昔者包犧氏之王天下也天應以鳥獸文章地應以龜書而伯禹之遇河伯也曰臣河精也授君河圖于是後世言星者昉于圖言土者昉于書而紀曆井地之法興矣河洛之未有定說也左于漢者班固揚雄鄭玄孔安國劉向之父子也左于宋者堯夫蹏明元定蔣巷明道之兄弟也數先生互相異同不爭于象之方員則爭于數之多寡不揆考于讖書古文則徵據于通儒隱者夫圖書亦何異同之有哉圖書而有異同是理之有異同也象之爲中爲左右爲戴爲履爲肩爲足也非天地之象理之象也數之自一而九與自一而十也非天地之數理之數也理得而圖書爲過客象數爲逆旅耳不聞殊方之卜乎或責應于草木或取數于金石或以雞占或以兎卦卒之吉凶之兆不異著龜蓋著者尋數之主數得而著廢焉龜者啓兆之質兆著而龜忘焉圖書者聖賢之借理出而圖書休焉是故表裏可以符契方圓可以參合時代流行可以經緯相襲先天後天可以子母相生縱之橫之而無害其爲同奇之耦之而莫病其爲異不

必泥其九爲圖十爲書也不必追其河圖之篇有九而洛書之篇有六也不必推其卽太乙下行九宮法也不必據其軋吐天苞坤吐地符也不必究其出乎青城隱君也不必遡其受之希夷种放穆修以上之諸人也不必實其與太極之理碎而爲陰陽陰陽之理碎而爲四象八卦衍之爲大衍範之爲洪範以至頖仰聚散河洛未嘗不寓焉三光五岳被我以圖八索九丘聚我以書魚躍鳶飛呈我以靈龜龍馬夢兆尚友援我以大禹宓羲卷之而促爻象于一瞬之間

放之而轉乾坤于六合之內大之而聖賢就于壺冶細之而蒐礫歸于文章此非三代以還不傳之圖書哉故曰刪後無詩晝前有易儒者不知而嘵嘵焉終日爭之彼執書以合圖執河以配洛家是其見代是其書譬之水月然一人以爲月繫于天一人以爲月繫于水兩人東西行月亦隨之此兩人者人以爲各私是月而不知月之無分于東西也是諸儒之論圖書者也

十三經註疏

HARVARD-YENCHING LIBRARY, HARVARD U.

經之不明也其故有三經生之與諸子角一不敵也轉而與二氏角二不敵也宋儒漢儒之自相爲角三不敵也何者經生之家一而諸子之家百吾以莊語而彼以譚笑衆寡勞逸之不相半也一不敵也人情好生而黃冠以不死劫之人情畏死而縞衣以無生劫之即儒者能跳于卓生而又不能終跳于嗜欲乃二氏又欲以清虛寡欲勝之二不敵也漢儒網羅百家收拾遺文以爲宋儒地而宋之諸君往往棄戈而裹甲馬功不明論不定三不敵也嗚呼儒者標三不

此為試閱，需要完整PDF請訪問：www.ertongbook.com

敵以抗于世日戰日北日傳日負而經幾于亡矣夫經之初有六迄于今而附于公穀三禮又附以語孟孝經爾雅蓋十有三焉經多矣何以亡也不亡于雄之擬易通之擬論語也不亡于叔孫通之禮樂曹氏父子之詩也不亡於秦漢之不熟爾雅王莽之僭周書安石之腐春秋也然則經何以亡蓋始于尊聖人之經而終於自尊不知經者聖人之跡跡存而人與骨盡已朽矣其不可得而朽者理也是故得瑟而悟絃得月而忘指則性情不在聲典謨不在墨筆剖不

在麟爻象不在龍馬苟其一饋十起於蜀書盧簡之中一辨十難于牛毛繭絲之際則無風而波舍兵而爭家樹幟入樹舌即金溪新安之間日紛紛矣夫必關洛泳泗之爲是而靖子之爲非則拘執太堅立門戶聚生徒則張皇太過執拘則人疑張皇則人懼此經之所以日亡而終不能與諸氏角也竊嘗私論之諸子之汪洋自恣近于狂二氏之恬淡無爲近于猶世無仲尼故至此耳仲尼而在可以鎔鑛而爲金採腋而爲裘集諸瓚屑而爲竹頭木屑之用而況漢儒

爲哉大抵諸氏二子譬之鹽布信慧冰則爲帝用而去則爲帝敵故其法主降漢儒則陳勝胡廣矣斬木揭竿以備濂洛之數君子數君子不以爲經之功臣而至詆爲經之叛臣漢儒之所以死不服也

英雄倉卒自達

婁敬之才不如三傑當三傑戰勝攻取之時藏匿一處不敢與之並爭功名即使與之並爭功名婁敬亦無下手地直待誅秦滅項事事結局冷眼覷着只有建都一事未定從容談笑便以都關中說高帝蓋高

FREE BOOKS FROM NATIONAL CENTRAL LIBRARY, TAIWAN R.O.C.

帝昔年見咸陽宮室嘆曰大丈夫當如此矣天下已定帝之意無日不在關中敬竊見高帝此意故一說而入即日西行拜敬郎中號奉春君夫三傑取功名於干戈擾攘之中也只封得一箇侯婁敬取功名於干戈平定之時片語立談也封一箇侯眷敬者不傷氣不煩手其亦得審局之巧者與至于講見漢高一節亦是使人不得不應之着初敬脫輓輅衣毛裘見齊人虞將軍願見上言使事虞將軍欲與之鮮衣婁敬曰衣帛衣帛見衣褐衣褐見終不聽易衣於是虞將軍入言上上召見賜酒大抵倉卒不能自達是用世人一大病敬欲自達于倉卒之頃故衣褐方表突兀不如是虞將軍亦不言帝帝亦不復召矣三國時彭羕欲納說先主乃往見龐統統與羕非故人又適有賓客兼徑上統床臥謂統曰須客罷當與卿善談統客既罷往就羕坐羕又先責統食然後共語因留信宿至于經日統大善之遂致之先主羕之登床即敬之衣褐也羕之因龐統而見先主即敬之因虞將軍而見漢高也後李元忠飲酒割炙從車上彈琵琶

以見齊神武亦用此法大抵皆是英雄倉卒自達處所謂使人不得不應之着也

佛書補秦灰

余于丁酉築臺小崑山之陰是歲山寺俄有二祥瓜木蒸芝掬竹布葉緗素見聞嘆未曾有無何董玄宰氏和合北藏至山則瑞芝靈竹之兆報於斯焉余自是入草堂童子不復負攜故笈每當清晨良夜老雨苦風拂函展籤作而歎曰西方之書其容已乎宗教易之髓也譯受書之法也偈讚詩之叶也戒律禮之衛也果報春秋之賞罰也甚矣佛氏之能輔經而行也其輔經者以輔世也西方之書其容已乎然則佛藏之必後六經而興者何嘻祖龍生文字燼古今之聖言寥寥矣是故垂漢明而竺乾之傳遂出今其多至六千餘卷不列藏者尤不可勝計此之儒林之經史子集殆將倍蓰過之何言之昌也天其或者以此補秦劫之遺灰與乃命繕寫經目以示子孫剪俗儒之故聞栽神聖之種智倘有毀大乘謗正法者姑語之曰一切諸佛其若古先輩視也一切諸經其若古

異書親也則亦族乎可以存而論論而議矣

淵明不欲諸子仕宋

陶淵明命子篇則曰夙興夜寐願爾之才爾之不才亦已焉哉其責子篇曰雖有五男兒總不好紙筆天運苟如此且進杯中物蓋先生即諸子皆不欲其仕宋故作詩自汙以晦其才才則必以陶氏門地被矣此苦心也善乎韭生曰以不才終其天年

父母養子眞養志

往顧溼陽溼凡兩兄弟與余同舟至穆李因論事親若曾子可也何義余曰此句眞精神在大學如保赤子心誠求之上又問曰此又是何義余曰大約父母之於赤子無有一件不養志的人子報父母却只養口體此心何安即如曾子之養曾晳比之三家村老嫗養兒十分中尚不及一所以僅稱得箇可字今人不必遠法曾參但去取法三家村老嫗養兒自然事父母不敢在口體上塞責矣

祿養

嗟乎古人事親惟恐不成聖賢今人事親惟恐不成

科第是可謂養志乎曰父以此教之子以此成之如何不是養志但既得科第之後親老不能隨子十年五年常不相見即錦衣歸省內有妻孥外有賓客出入匆匆其捧觴上壽開口而笑者又能有幾日甚則新莊故宅父子各居雖供養不缺而飲食寒溫滋味鹹酸之類誰復爲之點檢此無論養志亦何曾叫得養口體市井負販父兄子弟團圞一處其饔飧無日不相共其痛癢無刻不相關即口體之養未全而養志却無愧者且寸薪粒米皆從劌心瀝血中來如此養父母味雖苦而情則甘富貴家名曰祿養而未能必躬必親如此養父母味雖甘而情則苦嗚呼爲人子者不惟不能養志抑且不能養口體非其忍心如是所謂終身由之而不知耳雖然亦却科第二字累德一半蓋父母教之而父母還以自累也所以古來聖賢自曾子養志後獨推尹和靖母子爲不可及

唐肅宗靈武非篡

唐玄宗奔蜀太子即位靈武其始爲馬嵬驛父老所留其既爲建寧王倓所勸又其後爲杜鴻漸魏少游

崔漪盧薛季洵五十箋所迫而太子實無利天下之心也當時君父播遷宮人亂出乘輿至金城驛中無燈貴賤脫簪而寢賊入長安殺妃主皇孫數十人剝心以祭安慶宗搜捕百官宮女送洛陽王侯將相扈從車駕留長安者誅及嬰兒太子夜馳三百里至平凉雖正位號文武官不滿三十人太子何艷於此而攘之於艸萊荊棘之日耶其後顏真卿區處河北軍事以蠟書達表于靈武遂以真卿爲工部尚書并致赦書亦以蠟丸達之真卿須下諸郡又遣人須于河南江淮由是諸道始知上即位於靈武狥國之心益堅民間相傳太子北收兵來取長安日夜望之或時相驚曰太子大軍至矣則皆走市里爲空賊望北方塵起輒驚欲走京畿豪傑往往殺賊官吏遙應官軍誅而復起不能制乃知靈武此舉真可收屬人心非乘危而利天下也其後韋見素等至自成都奉上寶册太子不肯受曰此以中原未靖權總百官豈敢乘危遽爲傳襲羣臣固請堅不許冀於別殿朝夕事之如定省之理其情亦可憐矣而范祖禹乃以爲叛君

背父寃矣哉所可恨者其罪全在楊國忠耳或曰馬嵬之變國忠已斬而于靈武何與余曰唐玄宗議親征時謂宰相曰朕在位垂五十載去秋已欲傳位太子值水旱相仍不欲以餘災遺于孫不意逆胡橫發朕當親征且使之監國事平之日朕將高枕無爲矣楊國忠大懼退謂三夫人曰太子素惡吾家若一旦得天下吾與姊妹命俱在旦暮矣使說貴妃衝土請命於上事遂寢若使國忠從臾一言便無靈武之事竟以怙寵懼禍之故至使他日父不得正其終子不得正其始旣亂人家國又亂人綱常若國忠馬嵬死晚矣

殺之三宥之三由處

東坡刑賞忠厚之至論云殺之三宥之三歐陽公問其出處東坡曰想當然耳余觀曲禮有云公族無宮刑獄成有司讞于公公曰宥之有司又曰在辟公又曰宥之有司又曰在辟及三宥不對走出致刑于甸人乃知東坡之論原有本耳想主司偶忘之而東坡又不敢輒拈出處以對故漫應如此不惟待前輩之

道宜然亦可省露才揚已之一病也

許由讓天下非難

堯禪天下於許由許由不受天下後世皆高之余獨以爲不難堯之時盡大地是洪水盡大地是獸蹄鳥跡禹荒度八年水乘舟陸乘車泥乘輴山乘樏方得水土漸平教民稼穡此時百姓甚苦擇鮮衣艱食粒食三番境界畧有生理蓋洪荒天地只好儘力生出幾箇聖人不及鋪張裝點粗粗具得一片乾坤草稿而已何曾有受用處茅茨不剪椽桷不斲素題不枅

FOR REFERENCE ONLY - NOT FOR REPRODUCTION

大轝不盡越席不緣大羹不和鉶簋之食聊以充虛鹿裘之衣聊以禦寒不唯無享天下之樂而且有讓天下之憂堯舜黑胖黑固其宜耳許由亦何所艷羨而受之也哉嗟乎今之天下濃濃則誨盜古之天下澆澆則拱手以與人而人不納老氏云不見可欲使心不亂許由之謂也按傳堯佐帝摯始受封於陶又二載改國于唐乃號陶唐氏又三載而受禪又曰帝摯立九載政既微弱而堯德日盛諸侯歸之帝服其義奉羣臣以致禪堯乃卽位都于平陽之安邑由此觀

之禪天下亦非堯始。

知愚相去

柳下惠見飴曰。可以養老。盜跖見飴曰。可以粘牝。見物同而用之異。余嘗謂子弟云。李廣之射石虎。智者驚喜是石。而愚者悵恨非虎。然則智愚相去。豈特三十里是亦柳下惠盜跖之飴也。

左傳史記杜詩三枉

左丘明身爲國史。躬覽載籍。凡子產管仲及諸國卿佐家傳。并夢卜縱橫家書。總爲三十卷。篇括囊二百四十二年之事。既爲春秋內傳。又分纂周魯齊晉鄭楚吳越八國事。起周穆王。終魯悼公。作國語。爲春秋外傳。合爲二十一篇。大約如夏殷春秋。晉春秋紀晏子呂不韋虞卿陸賈之春秋而已。非有意于發明孔子也。說者謂其先經以始事。後經以終義。依經以辨理。錯經以合義。則枉却左傳也。漢武時置太史公掌天下計書。以司馬談爲之。談欲錯綜古今。勒成一史。未就而卒。子遷乃述父遺志。採左傳國語。刪世本戰國策。據楚漢列事。上自黃帝。下迄麟趾。作十二本紀。

十表八書三十世家七十列傳凡百三十篇都謂之史記至宣帝時遷外孫楊惲祖述其書遂宣布焉而十篇未成然亦自宮刑之後抑鬱無聊不得已而托之著書于刺客游俠貨殖三致意焉藏副名山自成一家言蓋司馬之私史非漢之國史也班固乃强而入之正史之中詆其疎略又詆其是非頗謬于聖人則枉却史記也杜甫貧不自振客吳越齊趙間祿山亂天子入蜀甫避走三川肅宗立自鄜州羸服欲奔行在爲賊所得至德二年亡走鳳翔上謁拜右拾遺

關輔饑輒棄官去客秦川流落劍南結廬成都西依嚴武武卒甫往來梓夔間大曆中由瞿塘下江陵泝沅湘以登衡山其詩無所不有而未嘗專指某詩爲某事某句爲某人若如此則一部杜少陵如學究訓詁相似則枉却杜詩也

留中者內批之漸

國家之患莫大于內批二字無論他朝即如韓侂胄日夜謀去趙汝愚問計劉潛夫潛夫曰惟有用臺諫耳侂胄問若何而可潛夫曰御筆批出是也侂胄然之遂以

內批拜給事中謝深甫爲中丞又內批以其黨劉德秀屬深甫爲御史由是劉三傑李沐等牽連以進言路排黜正士閏月內批罷朱熹矣十二月又內批罷彭龜年矣一日史彌遠入對請詠侂胄皇后楊氏素慈侂胄因史彌遠懷中出御筆批云韓侂胄久握國柄輕啓兵端使南北生靈枉罹凶害可罷平章軍國事遂殛於玉津園王柟以韓侂胄與蕪師旦首至金金主璟御應天門備黃麾立仗受之百官上表稱賀懸二首并畫像于通衢令百姓縱觀然後梟其首

FOR PERSONAL USE ONLY. ©TAIWAN E-BOOKS

藏于軍器夫侂胄以內批斥逐入而終以內批自殺天道好還益不奇哉吾　朝凡官府大小之事發閒臣票擬呈內批發部院奉覆然後奉旨行此　祖宗立法之最妙者雖然却憂一事留中者內批之漸也姑記于此以告之憂國者

舜有爲

自古帝王多矣夫子獨曰無爲而治者其舜也歟然則舜果一無所爲者乎曰非也舜之工夫全在未受堯禪時父頑母嚚却要在父母上做工夫象傲却要

在兄弟上做工夫家人睽起于婦人却要在二女上做工夫以至耕稼陶漁迅雷風雨無非是做工夫處做得如此有為法才好到無為而治的境界詩不云乎刑于寡妻至于兄弟以御于家邦御之一字正刻子御風之御着不得一毫人力此極可狀無為之旨也不然藉口無為淳是高拱如秦二世以天下托之趙高李斯唐玄宗以天下托之楊國忠李林甫治乎亂乎孟子曰人有不為也而後可以有為余曰人有有為也而後可以無為

DIGITIZED BY NATIONAL CENTRAL LIBRARY TAIWAN R.O.C.

修辭立其誠

今人作銘狀表傳皆是花臉文字戲子上場凡花臉淨丑說話多是虛而不實今銘狀表傳得無類此耶吾人通于鬼神之間者但有言行兩端若信筆胡亂道去如何服得鬼神易曰修辭立其誠此語甚有味

墓銘求增益

韓柳作志傳皆不輕與人即歐陽永叔撰尹師魯墓志銘及尉繚所以作墓志之意其書載集中鑿鑿不少假借蓋皆有古人之風至于今以多為貴甚則文

TIFFEN Color Control Patches © The Tiffen Company, 2007
Inches 1 2 3 4 5 6 7 8 9 10 11 12 13 14 15 16 17 18 19
Centimeters 1 2 3 4 5 6 7 8 9 10 11 12 13 14 15 16 17 18 19 20
Blue Cyan Green Yellow Red Magenta White 3/Color Black

字短簡子孫有所請增益者尤爲可笑漢司徒霸道西曹屬侯子道奉書嚴子陵子陵曰我手不能書乃口授之以牀頭杖與子道削書之子陵曰逾數語乎子道曰書何太少可更足子陵曰買菜乎求益也

睽卦

易之睽卦曰睽小事吉夫既睽矣何吉之有蓋別嫌明微皆主于睽微者從小事始也故吉

渙卦

卦上巽下坎曰渙坎險也六三渙其躬無悔象曰渙其躬志在外也所謂外其身而身存也二氏之放身失命儒者之見危授命易之所謂渙其躬乎

麥舟非文正所難

范文正父子以麥舟助喪乃石曼卿耳公父子盛德此非其所難石曼卿天下士也狀貌岸偉慕古人奇節以文采氣誼豪一世所交如歐文忠公張文節公皆奇之特落落當其意者無幾人故常爲大理丞而貧不能葬母文正父子見之自然傾舟相助此何足以爲范公重如曼卿之貧乃可重也郭元振家送資

COPYRIGHT INTERNATIONAL CHINESE LIBRARY TAIPEI, R.O.C.

錢四十萬。會有縗服叩門者。自言五世未葬。盡數與之。況范公父子耶。況曼卿又爲公東吳故舊耶。歐陽爲文正作墓志銘。爲石曼卿作墓表。皆不載麥舟一事。蓋公盛德不專在此。正如雲長公秉燭達旦。未嘗見正史。即使有之。乃舉爲一生大節。此非知雲長者。

孝經春秋甚靈

孝經閨門一章。由周秦而下。傳漢至唐。列爲二十二章。開元間。博士司馬貞爲國家諱。始黜之。而唐遂有馬鬼之禍。則孝經閨門之教廢也。王荊公謂春秋爛

COURTESY OF NATIONAL CENTRAL LIBRARY, TAIPEI, TAIWAN

朝報不列學官。使先聖筆削之書。人主不得聞講說。學士不得相傳習。而宋遂有夷狄北轅之禍。則春秋內外之防。與復讐之教廢也。孔子曰。我志在春秋。行在孝經。二書抹去。禍及家國。宜尼之書。可謂靈矣。故曰畏聖人之言。

高帝光武文章

帝王做事。如書生習舉業。先要做得出。爲主漢高帝爲義帝發喪。袒髮而哭者三日。時勢該哭。便做出許多哭的模樣。此高帝文章也。光武之兄演。爲更始所

殺恐其見疑飲食言笑無異平時時勢該不哭便做出許多不哭的模樣此光武文章也今人喜怒哀樂不特不中節且皆草草放過去成得恁的英雄

高皇帝勝漢高

漢高不殺秦子嬰史稱其寬仁大度然畢竟有敗露處項氏已沒項伯以下賜姓劉又令諸故項籍臣名籍鄭君嘗爲項籍將屬漢不奉詔詔盡拜名籍者爲大夫而逐鄭君却是露出本色也我　太祖方元主弘問至群臣皆賀謂侍御史劉炳曰爾本元臣今日之捷爾不當賀因命禮部榜示凡北方捷至嘗仕元者不許稱賀　太祖嘗躬祭歷代帝王廟至漢高像前曰我與公皆以布衣起得天下公是好漢子命再加一爵議者謂漢高與　太祖畧相類余請無論他事即以前二事竝觀之漢高豈能及得我　太祖來

劉章父子原是漢室罪人

孔明取劉璋子瞻非之不知璋之父子蓋漢賊也璋父爲劉焉劉焉內求交阯牧欲避世難議未即行董扶私謂劉焉曰京師將亂益州分野有天子氣劉焉

聞扶言意更在益州黃巾殺綿竹令徙治綿竹撫納離叛務行寬惠陰圖異計張魯妍始以鬼道又有少容常往來劉焉家故劉焉遣魯爲督義司馬住漢中斷絕谷閣殺害漢使劉焉上書言米賊斷道不得復通又托他事殺州中豪強王咸李權等十餘人及天下請冦共誅董卓保州自守畧不出兵劉焉意漸盛造作乘輿車具千乘荆州牧劉表表上劉焉有似子夏在西河疑聖人之論時劉焉劉璋以車獻帝爲奉車都尉在京師劉焉託疾召劉璋劉璋自表省劉焉

馬遂留璋不還未幾劉焉被天火燒城車具蕩盡則天之厭劉焉久矣劉焉死劉璋立收三輔流人數萬家爲東川兵聞曹操征荆州已定漢中遣陰溥致敬於曹操操加劉璋振威將軍又遣張肅送叟兵三百人及雜御物於曹操其父子未嘗有一毫乃心于漢室也宗室之中自懷異圖先主欲伸大義於天下合劉焉父子將誰往哉況先主不取則益州必爲曹操所得曹得之必不能如先主盡歸其財物于劉璋也孔明在草廬時看得劉焉原是漢室罪人而劉璋方

歸誠于操如虎加翼剪除劉璋亦是斷曹操狡兎一窟若使關中與巴蜀相連老瞞驍雄如何可制

惡乎成名

富貴不處貧賤不去此是君子路上人然只恐胸中着一好名之心如許由陳仲子相似許由洗耳巢父引牛去之仲子咽李孟氏以蒯識之故曰君子去仁惡乎成名抽去名根則富貴貧賤境界上方才得力成名則去仁矣是君子之所惡也夫

亢卦有兩聖人

易曰知進而不知退知存而不知亡其惟聖人乎此不見亡法之聖人也知進退存亡而不失其正者其惟聖人乎此識法省儀之聖人也前聖八是拳廣飲羽石虎之箭也後聖人是養由基百步穿楊之箭也其實有兩箇聖人也

事君事親不同

夜間與客飲茶客問曰事君事親同乎余曰不同陸績懷橘奉母便謂之孝子丁晉公獻大龍團茶蔡君謨獻小龍團茶歐陽公驚曰君謨士人也何至作此

事錢惟演獻洛下牡丹東坡詩云洛陽相公忠孝家可憐亦進姚黃花推此則事君事親必有分矣客曰此論殆爲近來獻納與鑛稅發也余不答

我朝勝前代十事

謝鐸云我　太祖皇帝遠過於宋者有五事一攘克夷狄以收復詩夏二肇基南服而統一天下三威加勝國而鋒刃不交四躬自創業而臨御最久五申明祖訓而家法最嚴陸文宣又云本朝政體度越前代者其大者數事如前公主寡再爲撙增今無之前代

中官被寵於朝臣益任有以功封公者今中官有寵者賜蟒帶有軍功者增祿食而已前代府寺史皆有生殺之權今雖王公不敢擅殺人前代重臣得自辟任下寮今大臣有專權還官之律前代文廟聖賢皆用塑像本朝初建國學革去塑像皆用木主前代岳鎮海瀆皆有崇名美號今止以山水本名稱其神郡縣城隍及歷代忠臣烈士後世溢美之稱俱令革去前代文武官皆得用官妓今挾宿娼有禁甚至罷職不敘予思之更有十事前朝太學生皆上書吾朝獨

聊齋誌異　卷之二十四

生員不許陳民間利弊一也九鎮以制府文臣爲將天子自爲居守二也閹臣部寺之長與邊腹大帥外廷會推內廷不得專擅三也母后不稱制四也勳戚不干政五也皇子講官即宮坊寮采不立博望苑不開天策府六也無殉葬七也不用黥刺肌劓閹割之刑臣下敢有奏用此刑者文武群臣即時劾奏將犯人凌遲全家處斬八也京師有熱審省直有減刑非大吉典不輕赦九也宋制臺省六品諸司五品一郊而任一人兩制以上一歲而任一人子又任其孫孫

BIBLIOTECA NACIONAL DE ESPAÑA BIBLIOTECA NACIONAL DE JAPÓN

又任其子任姪任甥亦有之今三品以上纔得廕子入監蔭綺子弟不澄朝籍十也然則定冉卜屋尚可量哉

古禮不可行

古禮有不可行者如父母死登屋極捣鼠穴而求其人此後世所謂招魂也哀痛倉卒何暇升屋而號又如三日殮六月腐尸何忍坐視又如不衰麻爲不忍先殮者之復見也夫婦同穴子孫昭穆地氣若吾何得更求別壤天子墳高三仞樹以松諸侯半之樹以

栢大夫八尺樹以檟士四尺樹以槐庶人無墳樹以楊柳今墳無貴賤皆松栢矣何能獨哉楊柳又如婦三月而後廟見先儒云未三月尚在可出之條則三月後縱有大過不可出乎又如婦未見廟而死則以妾禮葬之夫生爲婦死爲妾禮乎又如年一巡狩後宮六軍扈蹕而從供應騷然狡遠竊發即以舜之德不能返蒼梧之駕秦之威不能還沙丘之尸則後世又可知也又如夏月不暴布恐暑氣入布人吸其氣以致疾然今民間多有暴布者何嘗中暑又如周禮季春之月會男女奔者不禁是敎民淫也冬月農有不收藏積聚者取之無禁是敎民盜也又如寡婦不夜哭哀至則哭何晝夜之有大抵古禮有難行者皆此類變而通之則在有識之儒而已

刻畫古人

唐文皇以蘭亭賜歐虞褚薛摹之四公無一筆似蘭亭者而結法自合蓋縱肖亦是右軍以後第二人耳李于鱗摹古樂府至更其句法以爲不被古人所困然讀其易水歌下二歌其果與荆卿項王情境合否

RESERVED MATERIAL © TAIWAN BIBLIOGRAPHIC TAIWAN R.O.C.

余嘗謂刻畫古人是後生弟一病武陵桃花惟許漁郎問津一次再跡之便成村巷矣禪家公案亦然不獨詩文也

微細流注

古之得道者火焚其軀日晴牙齒皦然不壞烟氣所肅都成舍利余今蛀齒蒜髮衰相已現張天覺云皆于本分事上十二時中不曾照顧微細流注生大我慢此是業主鬼來借宅東坡云無罪而得謗未老而先病此之謂也言念及此不覺涕汗俱下

聞性不動

凡聲何以近則聞遠則不聞乎蓋聲塵遠近於聞性中聞性無遠近也譬之像影遠近於鏡光中鏡光無遠近也吾身聚散於吾性中吾性無聚散也此之謂定非求定也本不動故

瞿谷來巢

魯昭二十五年甲申夏有瞿谷來巢註謂此鳥穴居以來巢爲異而此鳥本不穴居也瞿谷即今牛豕鵲以夏月孕子奪其鴝巢乃群小凌高大此季孫不臣

TIFFEN Color Control Patches © The Tiffen Company, 2007
Blue Cyan Green Yellow Red Magenta White 3/Color Black

昭公去國之兆故自夏月書來卽于當年九月書公遂於齊明年公居於鄆又明年公至自齊復歸於鄆又明年公次於乾侯自是不歸逾三十有二年竟死其地此爲昭公之兆明矣魯地舊無此鳥故以來巢爲異非謂其去穴也列子云瞿谷不逾濟狐逾汶則死地氣然也如洛陽本無杜鵑宋時始至河水本無黿石勒時始有佛圖澄以爲桓溫入河之兆卽此類也予聞之于蜀僧湛然云

史記漢書之別

詩文只要單刀直入最忌綿密周緻密則神氣拘迫疎則夫眞爛熳史記之佳處在疎漢書之不如史記在密元書疎宋書密氣韻生疢皆判於此

白樂天善處元裴之間

唐穆宗卽位朱克融王廷湊亂河朔加裴度鎭州行營招討使時元稹結宦官魏弘簡求執政恐裴度復當國因經置軍事數持梗不使有功裴度上書暴元稹過惡以爲陛下欲掃蕩幽鎭先宜肅清朝廷河朔患小禁闈患大臣自兵興以來所陳章疏事皆切要

NATIONAL CENTRAL LIBRARY TAIWAN R.O.C.

所本書詔多有衆差蒙陛下委付之意不輕遣姦臣抑損之事不少進退皆受羈牽意見悉遭蔽塞但欲令臣失所使臣無成則天下理亂山東勝負悉不顧矣表三上上雖不悅以裴度大臣不得已罷魏弘簡元稹近職俄擢元稹與裴度俱宰相爾時白樂天交元裴間相與倡和詩皆載集中若使過高之論樂天宜親晉公而疎微之然樂天與微之始終無間言生則觴豚不絕死則爲微之作墓志贊嘆不絕口略不露與晉公交惡之狀親者無失其爲親故者無失其爲故遺固爾也若在今日不以爲趨炎附熱於生前則以爲匿瑕含垢於死後將樂天猶作何等人矣古今人不相及如此夫春日讀元白長慶二集感而記之

井田兵法之祖

井田者古今老師宿儒習稱之而少年迂而諱言之諱者固未知姬公所以致太平之遺意其傳會之而習稱之者亦非深知井田者也井田兵法之祖也蓋其事與田獵相表裏從論井田而不兼論田獵則井田之精神不備而公經緯姬氏八百年之苦心亦不

明夫姬之鳥纍纍乎垂東遷而後絕者則井田之兵農合也其兵農合者則田獵之法聯絡乎其中以黜夫富强之名而陰收夫富强之實也聖人之治天下其慮長其謀遠其法度似疎闊而實精嚴其事出乎此而意實寓乎彼蓋不特近可以籠匹夫匹婦一時之耳目即後之老於周官者目以井田爲聚訟而終不能名公指所由寓即儒者猥云寓兵云爾然亦終不能舍子輿氏之故聞而暢公所以寓兵之旨王者鎮國家撫百姓欲以長子孫而杜姦宄則不得不用兵兵不祥之器而授之血氣好勝之民則勁悍難使勞必至于毒民而後已聖人以爲以兵毒天下不若以兵教天下以兵教天下又不若以兵藏天下故井田表裏田獵乃聖人之善藏其兵法于不窮所謂合之則雙美而離之則兩傷者也夫有兵則有營有陣有食其屯聚有廼兵按閱有時其春秋夏冬晝戰夜戰有法其與師振旅有禮凡此者皆兵之大紀也公使民由之而不欲使民知之故後世莫得而詳恭其井田之神巧變化則散見于車攻七月諸篇而微隱

于周官田獵之制夫方里而井井九百畝自箕子之九疇始也八家皆私百畝自庖羲之八卦始也公田居中爲大將握奇居中央私田居外爲正兵以居四正爲奇兵以居四隅對敵則正兵迭出奇角則奇兵互張止則大營包小營行則大陣包小陣斷之而爲三則吳璘之三變出之而爲六則李衛公之六花全演之而爲八則武侯之天地風雲龍虎鳥蛇而法止矣雖然此猶兵家之營陣圖耳有如授之以圖而不教之以法與無兵同其民目引月長于爭鬬殺戮之事而不潛耗其雄心移易其耳目與教盜賊同聖人于是因祭以用獸因獸以待敵悉匿其坐作進退之名而更創其說曰田獵吁公之心亦良苦矣使公之井田止於截溝塗而剖封植則其制誠迂惟其以田獵輔之而行則所爲導民于富且强者甚巧而不露而千古兵家不傳之秘法悉藏焉公何迂濶之有哉故春蒐夏苗秋獮冬狩以明四時不失職也質明作旗後至者誅以嚴信誓也假蘭艾之草以爲席置通帛之旃以爲門以懼傷馬也車之入門竅以車軸以

TIFFEN Color Control Patches © The Tiffen Company, 2007
Inches Centimetres Black 3/Color White Magenta Red Yellow Green Cyan Blue

試其能御也車軌塵馬倏蹄以試其能馳也旌旗金鼓以晝戰也遮車徒讀書契辨名號以夜戰也過會不逐以示不逐奔也面傷踐毛不獻以示不殺迎降也不成不獻以示不戮幼稚也出則少者在前以示趨敵也入則少者在後以示殿師也有聞無聲以示師克而和也酌醴獻賓以示告廟飲至也夫公之神巧變化善藏其兵法於不測如此當是時車輿行三司馬缺而不補雖蠻夷猾夏盜賊奸宄則竟付之士師若曰兵者此不過刑法之屬不以教我民也而周之民亦且泄泄焉弟相謂曰公以稼穡飽我又放而角之虎野豝食之血槹獸之革以儆我甚則感嘆而歌咏之曰雨我公田遂及我私又曰言私其豵獻豜于公至于公田則思君獻豜則思君而百姓之願爲公死可知也常人之情或反唇于室而不容不披髮于鬬隣或搆仇于酒杯而不能不卒然匍匐於拯水火之際何者其所居之習然耳今一井之內婚娶喪葬老幼不出于其鄉歲時則相聘子孫則更抱人請其名姓里居而世世其生疢緩急以此思戰戰寧有

不勝者乎況溝洫川澮相錯如織則不必設地網以制戎馬比屋皆土著則不必立保甲以稽姦僞民二十而受田六十而歸田則不必汰老弱以覈軍籍田中有廬疆場有宮則不必裂地以處師徒我耘我耔我黍我稷我倉我庾則不必飛千里之芻輓萬鍾之粟以給廩餼轉饋餉夫今日之國家其漸趨于貧弱者爲其以東南之民驅而養西北之兵也卒之首與尾兩窮而富與强俱困公惟借民以足食旋借民之食以足兵無召募揀選而枝良無營堡斥堠而備設無更番戍成而居處寧無牽制觀望而肝膽壹規疆理爲營陣猶鋤梃爲干戈轉用其所以斃獸者以爲斃敵之法上不言下不覺百姓日馴夫狠戾不肖之心而國家坐享夫數百年全勁之利老氏曰非以明民將以愚之易曰寓天下至險于至順嗚呼公之意豈亦本諸此歟蓋嘗譬之井田奕局也田獵之闔闢縱橫屈伸進退其變迭于不可勝記皆所以按其局而布之爲勢也後世若柳宗元之封建林勳之本政其井田純用局者也狩於郎兵於崇丘講武於平樂

觀陣兵於驪山之下其田獵純用勢者也時異世殊必舉三代之法以困人主是又執死勢而覆故局者也改阡陌恣游畋是局殘勢敗者也新莽以井田飾亂漢諸帝長楊上林以田獵飾治局非局勢非勢其不知奕均也嗚呼寧獨漢唐以後諸君子哉子輿氏之論井田辨矣公猶得以農事之說籠而掩之況其下者乎微獨子輿氏即當時但稱師尚父爲善將而不稱嬴公爲善兵嗚呼聖人之深于藏法一至此哉夫善易者不言易善兵者不言兵而後知兵之所以莫測也故曰井田者古今兵法之祖也

顯者隱者

馮瀛王詩云但知行好事莫要問前程邵康節訓子則云汝固當爲善亦須量力以爲之若不量力雖善亦不當爲也馮言是顯者事邵言是隱者事

客

庾開府詩云對君俗人眼與理當無呂文靖詩云賀家湖上天花寺一一軒窗向水開不用閉門防俗客愛閑能有幾人來予山中閉門時嘗以庾之詩謝

客來時嘗以呂之詩自慰

賈生不知易理

賈誼負王佐之才而漢文不用論者惜之但賈生不知易耳當漢文帝時黎民新由湯火只宜一味清淨清淨惟老成人知之少年不悅也易革卦後受之以鼎鼎卦後受之以震震動也物不可以終動故震卦後又受之以艮漢泰之交革故鼎新而天下大震矣文帝要休息艮卦也賈生要制作震卦也曹參師事蓋公但云治道貴清淨而民自定參守之治齊齊治

代蕭何入相治漢漢治即景武時竇太后一婦人耳喜老子言不悅儒術病免申公又怒棘固使之入圜擊豕彼其君臣母子之間灼見天下已定儒者之多事不如黃老之清淨賈生少年上書如建明堂如改服色如制諸侯如伐匈奴等類却當艮止之時而欲紛紛爲鼎新震動之舉此豈文帝所樂聞者文帝憐其才名但更端與之談說鬼神以書生畜誼而已其後嚴安徐樂主父偃皆祖其餘說以取富貴此又艮卦之後而遇漸卦蓋至此方漸漸可行矣然武帝行

之漢之元氣幾耗大半況賈生時哉賈生之言非不切中國事但下手太早神仙家專重火候早則過嫩爲文遲則過老爲武文武得宜乃冉鉉調元手也賈生雖俊傑而實不識時務謂之大秀才則可謂之王佐才則未也朱晦翁云賈誼固有才文章亦雄偉只是言語急迫失進言之序都一齊說了且如一間破屋救自家修須有先後緩急若一齊拆下雜然並修盡有此理看他會做事底人如韓信鄧禹諸葛孔明輩先有一定規模漸漸做將去皆卓然有成賈誼胸次終是局著有些子在心中盡要迸出來只管跳躑爆趠不已如乘生駒相似制御他未下所以言語無序而不能有所爲也易曰艮其輔言有序悔亡聖人之意可見矣此極中賈誼之病余笑曰如賈生者非特勸人拆屋且又勸人拆了新屋另行改造一番主人如何聽他文帝之不用賈生正與蕭何用曹參相反賈生治安策正與文帝答尉陀書相反

徵子

武王遷頑民於洛邑封箕子于朝鮮朝鮮遵海外徵

去關洛東西數千餘里。名雖不臣。實有屏諸四夷。不與同中國之意。武王封兄弟之國十五人。姬姓之國四十人。周之子孫不狂惑者。皆爲諸侯。獨箕子却恐置之海外。其隄防疑慮。可知也。武王虛已問殷所以亡。曰吾殺紂。是歟。非歟。箕子不忍言紂惡。而王亦醜之。乃問以天道。作洪範。夫君父之頭懸之太白。箕子又爲宗室懿親。問則泣謝而已。洪範之陳。是亦不可以已乎。或曰。夫子稱殷有三仁。何也。余曰。箕子既已佯狂受辱。則洪範豈佯狂之人所能撰乎。蓋此仁字非朱紫陽至誠惻怛之解。論語如此仁字凡三見。并有仁焉。又觀過斯知仁矣。又其爲仁之本歟。仁當作人看。夫子曰。殷有三仁。蓋言殷有三人如此其是是非非。具眼者自能辨之。嗟乎。余於此蓋有三恨。箕子嘗欲立微子。帝乙不從而立紂。一恨也。武王既殺紂。何不立微子以存商。二恨也。微子不可則武庚未聞失德也。不立武庚而自爲之。三恨也。微子武庚且然。其肯封箕子于中國以爲頑民倡耶。先輩云。洪範疑從河洛翻弄出來。即五行五事之類。啓後世卜筮支

離穿鑿之門戶且洪範與丹書並稱今箕子洪範獨著而太公之丹書不列于尚書是皆可疑也宋陸務觀云傳子駿爲學者言洪範自無偏無黨至歸其有極三十二字皆古所傳三十二字外吾不知其他矣此言大駭人適與門人講三仁章姑志于此又思奴者臣僕之謂也箕子忘商而臣周夫子蓋不滿焉朝鮮之封武周思患甚遠本朝洪武五年安置歸德侯陳理歸義侯明昇於高麗亦是此意理陳友諒子昇明玉珍之子也初二侯賜第都下居常鬱鬱不樂頻出怨言　上聞之曰此童孺輩言語小過不足問但恐爲小人鼓惑不能保始終宜處之遠方則曩隙無自生矣於是徙之高麗仍賜高麗國王紗羅文綺四十八疋俾善待之高麗者即箕子所封朝鮮也

周公善風水

風水聖人所不論要之伯禽封魯周公畢竟有意思在唐一行云天下盡于南北兩戒北戒負終南地絡之陰爲黃河之源所以限戎狄也南戒負終南地絡之陽爲長江之源所以限蠻夷也北有黃河南有長

江夾出中間大地是曰中條中條之西曰豐鎬即古雍州也其地山川最險王氣最盛故文王都豐武王都鎬既先占弟一形勢以爲根本由豐鎬至洛邑中天下而立風雨時陰陽會道里均周公又奉成王定鼎于洛邑祀清廟而朝諸侯蓋豐鎬上應太微垣爲天下之至險洛邑上應紫微垣爲天下之至中姬氏父兄皆據而有之其中條黃河長江夾至盡處忽到青徐泰山挿天逆水西向把住水口何等力量何等精采自元人塞北河泰山今在河北其初泰山之左有河濟入海之道泰山之右有江淮入海之道故道未塞齊魯原在黃河長江夾流中算做中條盡處周公之子伯禽却又分封于此看來天下大勢惟有南戒北戒南戒北戒惟有黃河長江黃河長江惟夾得中條中條以豐鎬爲首洛邑爲腹青齊爲尾而周公曉暢天下地脈一時收拾將來其後七百餘年東魯地脈不衰又生出大聖人如孔子者以發明文武周公之道于萬世而下至今隱隱躍躍如在目前周公可謂不死矣齊與魯竝封齊先滅魯後亡固見地脈

HARVARD-YENCHING LIBRARY, TAMKANG UNIVERSITY

悠遠然既生孔子又生顏曾諸人一片王疾大地變作賢聖道場非果是中條盡龍何以有此漢書云闕里當奎分又占東壁奎與東壁乃天上圖書府也異哉乃知周公相地眼力亦復不淺直將山河大地攪做一團分枝擘脉如解牛破竹相似嘻真至人也故曰周公之才之美或曰太王之遷岐也詩云周原膴膴堇荼如飴爰始爰謀爰契我龜又云既溥既長既景乃岡相其陰陽觀其流泉太王相地如此武王之都鎬也詩云考卜維王宅是鎬京維龜正之武王成之武王相地又如此周公風水自是家傳言及不覺噴飯一笑

大養濟院

佛氏一教歐陽永叔有正本論胡康侯有崇正辨此佛氏之攻輸也李純甫有鳴道集張天覺有護法論此佛氏之守墨也馬鈞陽欲驅之以充戶口此以佛氏富國者也丘瓊山欲縶之以實軍伍此以佛氏強兵者也王文康著大同論此又爲佛氏調停者也余獨曰佛氏者朝廷之大養濟院也我明設養濟院以

養無告也然州縣不過一二百疲癃殘疾止矣其外少壯而貧終身不能溫飽婚娶者不知幾千萬人幸佛教一門收拾此輩耳夫今之僧非眞忍于離父母去妻子叛名教而思以易天下也大都貧賤無聊計無復之眞所謂天下之窮民而無告者窮漢而欲入人婚配能乎賴彼教設爲由家以清淨之人人授廛能乎賴彼教設爲寺院以散處之人人鮮衣肉食能乎賴彼教設爲披緇托鉢以淡泊之人人誦詩讀書能乎賴彼教設爲諷經說法以曉暢之人人裹糧以

HUNTINGTON LIBRARY, SAN MARINO, CALIFORNIA

游能乎賴彼教設爲十方接衆以津致之又恐羣處易囂則清規以肅之狂心易熾則苦行以練之血氣易爭則慈悲忍辱以下之僧俗易混則髡髮刈鬚以別之既代王者養此窮漢又代王者教此窮漢若使此等窮漢而無佛門收拾天下還要增却許多乞丐許多盜賊國家還要增却許多賑濟許多隄防蓋佛教得力處正朝廷省力處也天地所重重在活人活人之門無過佛教此若有天意主持其間不惟學士大夫闢他不去即自古帝王亦剗除此教不得往往

生出神僧散聖激揚宗旨簸弄神通化愚成信轉墜爲捨無非善巧方便土于活此窮漢而已況此窮漢中其最上者原能打徹心性直與聖賢齊肩其次雲行鳥飛火耕刀種信因果護戒律又其次則白頭黃項永食老死于其中矣且弱者無孑餓溝壑之憂强且黠者無嘯聚潢池之禍人相忘于僧魚相忘于水藏僧于僧乃所爲藏天下于天下也嗚呼三代以上聖人多百姓少即王者懸法不用而又何藉于佛法三代以後井田學校廢而民輕去其鄉宗法廢而族無以相統黨正族師之職廢而比伍閭族無所聯吉凶經急無所賴則不得不投佛教以求生路而其徒遂至于日盛一日非其徒之日盛一日以百姓日多一日也聖人少百姓多雖天地且不能人爲之區處而家爲之經畫故以衣冠文物之子弟使儒家任之以鰥寡孤獨之子弟使佛家任之道家又以長生延年之說欵動乎其間以收佛氏之剩餘而窮漢依託以就活者不少佛家分儒家之勞道家又分佛家之勞蓋天地之苦心而聖人之神道設教無以加矣是

HEARST CO. RESEARCH CENTER LIBRARY SAN MARINO, CA

故窮土木飾金玉以佞佛非也毀坊寺誅沙彌以滅佛亦非也以儒闢禪非也以禪論儒亦非也但曰佛門者朝廷之養濟院也而一味歸于天地生人之心爲主則不惟不敢爲我敵而反爲我用豈非渙小羣而爲大羣者哉至其大差別處則東華西竺之教判然各爲一家如文字不相知西方文字橫行從左至右東方文字直行從上至下是也如音聲不相通西方以宮商角徵羽平分五音東方以平上去入直通四聲是也如語言不相入西方從合一音中有一合二合至六合者東方從離一聲唯有一字是也如刑法不相關西方以呪誓爲刑東方以笞殺爲刑是也如天文不相習西方日道從緯以南北爲度東方日道從經以東西爲度是也由此觀之佛自佛儒自儒彼而爲我亦不能我而爲彼亦不易其所同者不過借西方眼前之粗跡以博區區之窮活計耳而說者謂佛教入中國其勢必至于率天下之人盡化而爲夷狄禽獸則亦視之太深而憂之太過也夫無父無君誠無容于盛世然世衰民窮不得已而俗遂求活

于佛氏是亦君父之所憐而許之者也

眞四皓

昔留侯招四皓從帝酒間調護太子帝與戚夫人爲楚舞慷慨流涕醉歌鴻鵠數闋而罷俗儒謂此四皓者良教之爲託以劫帝者也予謂四人者非神仙亦人間人也是眞四皓也當秦坑焚時魯兩生甯負禮器輕千里逃之海尉繚亦曰秦王蜂準鷙膺豺聲狼心得志則輕食人不可與交游乃亡去垂五百年至魯而猶有桃源避秦諸人乃知秦之迫天下之士而

HARVARD YENCHING LIBRARY

老于深山巖崖者非獨四皓也四皓即魯兩生尉繚之徒耳良少年志在報讐家僮三百弟死不葬悉散黃金收海內客客有奇伏在草莽如四皓者良必歡然投結結爲死友友天下士而不知商山老人何以稱子房哉博浪一椎祖龍魂魄掉舌入沛卒爲帝師四皓胸中亦有子房久矣永濕火燥鐵子磁母大丈夫意氣相感千里神交片言調合四皓不爲漢屈獨不爲子房屈乎汜上黃石一遇橋下傳書三卷赤松居崑崙上下風雨乃欲從之辟穀爲采眞游學禮淮

陽東見滄海君竟得力士狡以椎法此三人者神仙也而子房從容委蛇如交人間人子不爲異況四皓采芝行歌近在商山之間者哉俗儒齷齪仰視四皓以爲鴻飛鳳翥不可網羅即龍韋沛公馴習蕭曹韓彭之骨如降犬羊而飼鷹兎獨難狎一鬚眉皓白無所事事之老叟今子房一布衣耳招置四皓譬若操舟隨左而左隨右而右此無他蓋良之報讐天下豪傑無不諒其忠義感憤之心而憐其間關匍匐之苦黃石赤松滄海神人且相與呵護而擁衛之則四皓可知矣西逐秦鹿南亡楚猴良皆爲韓而不爲漢者用帝而不爲帝用至于一旦志行讐雪功遂身退良之意終未安也既借漢以報韓讐則必欲借四皓以報漢德四皓不出則儲不定儲不定則漢之天下存亡不可知不可知則良之舜漢不決四皓而念及子房始終之心事及子房之固以請也亦何恐入山深入林密設伍員之報楚也蘆中丈人浣紗女子至覆舟沉瀨以示無恐要離專諸燔妻斷臂死而不顧子胥誓在父數君子慷慨俠烈不難殺身以左右之子

THE GETTY RESEARCH INSTITUTE
TIFFEN Color Control Patches © The Tiffen Company, 2007
Blue Cyan Green Yellow Red Magenta White 3/Color Black

房譬在君譬獲伸而德未報四老入安得徘徊上車。不爲子房一出也陳留風俗傳言圈公爲泰博士避地南山漢祖聘之不就惠太子卽位以圈公爲司徒。宋時商山農鑿地得漢石數種有隸書圈公甪里先生姓字圈公者蓋東園公云則四皓之非僞托斷斷可知矣大抵高祖以亭長起家漢事多得諸父老力若董公及戚太子壺關三老是也三老遮說時子房去漢久矣此又誰爲之吾故曰四皓者是眞四皓也。

錢塘潮

余嘗同一名衲雪公同登杭州六和塔觀錢塘潮雪公云文章之氣得如此潮足矣余曰文章固貴養氣然須有首尾而氣不衰乃是全文卽如錢武肅王始築捍海塘潮水晝夜衝激困命强弩數百以射潮頭。潮水避錢塘東擊西陵遂成涯岸泰始王氣歷千世。鞭石流血由雲夢九疑浮江過丹陽至錢塘錢塘水波惡不敢渡乃轉西北二十里從峽中上會稽後竟崩于沙丘同一錢塘也錢武肅以偏霸之主射潮潮退秦始王以併吞六國之威躊躇西顧而不敢渡者

TIFFEN Color Control Patches © The Tiffen Company, 2007
Blue Cyan Green Yellow Red Magenta White 3/Color Black

何也蓋錢武肅初霸一日與一日生氣也秦始皇垂崩一日衰一日死氣也文章有首無尾者皆此類即以此看人貴賤壽夭恐亦不錯

五帝祀

魏崔山云自五帝之說興而上帝之尊稱不明妄人小子輒撰名號以褒天自秦創西時有白帝之說浸淫爲四而漢高又增黑帝爲五帝文帝武帝又有新垣平之五帝又有謬忌之五帝又有玉帶汶上明堂之五帝此五帝之所由起也大約謂天無二日民無二王昊天上帝而外復有五帝豈有此理詩書不言五帝而周禮獨言五帝此出于劉歆鄭康成之附會陳祥道又從而强爲之說魏崔山之見良是余則謂上帝者天也郊之所祭也五帝者五行也時之所祭也天無言而以五行爲用如春爲青帝夏爲赤帝秋爲白帝冬爲黑帝中央爲黃帝是也漢言時而不言郊則五帝何曾與昊天上帝並哉或云五帝即不得與上帝並金木水火土此代天爲政者也何得以帝尊之余曰莊子不云乎是時爲帝春也易不云乎帝

TIFFEN Color Control Patches © The Tiffen Company, 2007
Inches 1 2 3 4 5 6 7 8
Centimeters 1 2 3 4 5 6 7 8 9 10 11 12 13 14 15 16 17 18 19
Blue Cyan Green Yellow Red Magenta White 3/Color Black

出乎震齊乎巽相見乎離致役乎坤說言乎兌戰乎乾勞乎坎成言乎艮震允坎離而以帝字寇之則五行未嘗非帝也以五行爲五帝而以天爲上帝此或出于周禮之義而惜乎崔山未之考也

客星非子陵

客星者一曰周伯一曰老子一曰王蓬絮一曰國皇一曰溫星凡五星皆客星也行諸列舍十二國分野各在其所臨之邦所守之宿以占吉凶周伯大而色黃煌煌然見則其國兵起若有喪天下饑衆庶流亡去其鄉老子明大色白煒煒然所出之國爲饑爲凶爲善爲惡爲喜爲怒見則兵火起人主有憂王蓬絮狀如粉絮拂拂然見則其國兵起若有喪白衣之會其邦饑亡國皇星出而大其色黃白望之有芒角見則兵起國多變若有水饑人主惡之衆庶多疾溫星色白而大狀如風動搖常出四隅出東南天下有兵將軍出于野出東北嘗有千里暴兵出西北亦如之出西南其國兵喪並起大水人饑凡客星見其分若留止即以其色占吉凶星大事大星小事小光武時

HARVARD-YENCHING LIBRARY, HARVARD U.

太史秦客星犯帝坐蓋不祥之言也光武解剝羣疑笑以子陵同臥當之其巧如此而讀史者遂以子陵上干象緯其亦未考天官書耳然光武下賢一節儘可反咎爲祥雖指客星爲德星可也

重陽縹緲樓

王元美先生以重陽毋忌不登高往乙酉閏九月招余飲弇園縹緲樓酒間座客有以東坡稚先生者先生曰吾嘗欲東坡外紀謂公之文雖不能爲戎式而時爲我用意嘗不肯下之余時微醉矣笑曰先生不及東坡者一事先生曰何事余曰東坡生平不喜作墓誌銘而先生所撰志不下四五百篇較似輸老蘇一着先生大笑已而偶論及光武高帝先生云還是高帝濶大余曰高帝亦有不及光武一事高帝得天下後桃宮者臥光武得天下後却與故人子陵嚴先生同臥較似輸光武一着公更大笑進三四觥扶掖下樓憶此時光景頗覺清狂如此前輩了不可得

天書倣遼俗

宋澶淵既盟封禪事作祥瑞沓臻二書屢降一國君

臣如病狂然。叮可恠也。他日修遼。又見契丹故俗。面復推求宋史之意。意宋自太祖幽州之敗。惡言兵矣。

其主稱天。其后稱地。一歲祭天不知其幾。獵而手接飛雁。自投地。皆稱爲天賜。祭告而誇耀之。意者宋之諸臣。因知契丹之習。又見其君有厭兵之意。遂進神道設教之言。欲假是以動敵人之聽聞。庶幾足以潛消其窺伺之志。與然不修本以制敵。又效尤焉。討亦末矣。其後徽宗嘗諡道籙院言朕乃上帝元子。在天爲神霄玉清宮長生大帝君。僞中華被金狄之教。惡諂於上帝下降人世爲人主。令天下歸于正道。於是羣臣與道籙院上章。冊帝爲教主道君太皇帝。女真起自夷狄。建號大金。蕩覆中華。斯言若爲之先兆也。唐僖宗紀年爲廣明。是時黃巢初起。曰唐去君而存黃。以爲廣。此黃巢當代唐之徵。後之論者謂天託昏主。以告亡于世。徽宗之言。豈不類此。蓋徽宗之崇尚道教。得之眞宗也。眞宗之崇尚天書。得之契丹也。故曰知風之自可懼哉。

清獄

余二十年前闢逢頭愛余。謂可學。迺令讀許眞君太陽元精論。自是即大暑。輒能坐臥赤日中。年來嬾習此法。頗以炙蒸爲苦。即敝堂匡池高梧修竹。陰暎翳然。往往移榻卷簟。遷徙不常。如絕無養者。內甚愧之。因思此時田野耕耘。道塗推挽。老病呻吟。衣食奔走。其匍匐昏仆狀。殆不可言。又思獄中人。無寬閒澡浴之樂。而但增穢雜疫痢之苦。轉視此等。又如天上人耳。京師輦轂之下。每年奉旨熱審。其餘兩直十三省。未有請而行之者。若得仁人君子上疏奏請。定爲永

然。輔臣與廷尉司寇議之。部寺牐撫按撫按。縣郡縣擇其本減之罪。清理一番。其重囚在繫者。於遣的當幕官嚴督獄卒。洒掃囹圄。洗滌枷杻。以廣

聖天子好生之仁。暑月中聽民務農。無得濫受狀詞。無得輕率鞫候。不時吊取監簿查考囚數多寡。以爲治狀高下。務使服前火坑。化作清凉世界。此只在當路者。念頭動。舌頭動。筆頭動。一霎時耳。若輔臣不可必。廷尉司寇得爲之。廷尉司寇不可必。撫按得爲之。撫按不可必。郡縣得爲之。仰早一日。則一日之甘露

也行一方則一方之甘露也推而至于兩直各省在在皆然則普天之甘露也至于十月刑決以後一陽初生陰氣尚肅饑寒交迫尤爲可憐更得仁人君子憐而并請之或當路者先期牒下如熬審之例則一冬一夏兩沾　聖恩功德何可量哉余嘗嘆天地間殺人最多者有三件曰死于刑死于兵死于歲曾與包羽明集古來爲吏不酷者數卷爲將不殘者數卷不悋者數卷總題曰種德錄以藏于家

得先手

僧靈問余曰國朝成平添增一二萬兵兵戶二部皆有難色南宋偏安一隅且當金人括盡金帛之後倉庫貧窘里巷蕭條史傳嘗言某將兵幾十萬某處兵又幾十萬不知何從得許多兵兵既多又不知何從得許多餉此皆不可曉余曰先下基只要先手韓岳諸公之先手在收復諸盜賊耳南渡之後紀綱既弛巨寇蠭起呼集惡少以爲兵剽奪城邑以爲餉其中實有草澤英雄在焉若得籠而用之盜之兵即我兵也盜之餉即我餉也故猿可使馴虎豪可

使駕鴛董野萄可使起沉痾而代匕藥況凡有血氣者乎吾常查宗澤傳宗澤平湖東賊王善得衆七十萬車萬乘平沒肉牛賊楊進得兵三十萬平王再興李貴王大郎等又得兵三萬而河東京西淮南河北之侵掠息矣共筭宗公得賊兵一百三萬查韓世忠傳世忠平緬青李復賊黨得兵萬餘平廣西賊曹成得兵幾萬平白面山賊劉忠又得兵萬餘而緬青閩廣洞之賊侵掠息矣共筭韓公得兵十萬查岳飛傳平武陵賊孔彥丹襄漢賊張用江淮賊李成馬進得兵幾萬降嶺賊曹成得兵十餘萬平兵數千又平湖賊楊么得十萬餘而江淮

GUANGXI NORMAL UNIVERSITY LIBRARY

表襄陽之侵掠息矣共筭岳公得兵二十萬其他如二張劉琦等皆類是不暇悉數大約乘輿播遷京都不守詔天下小則團練大則勤王團練勤王之名既起則奸雄借名生奸而盜賊縱橫矣此輩善招諭之則爲我用不善招諭之則爲敵用又有不在我不在敵中立觀望者往往抄劫村墟梗絕道路故宗韓岳者入朱及與金人挑戰先收山砦以海間盜賊盜賊

既有百萬之兵餉皆不煩經營措置矣然後鼓動其豪傑之壯心攄報其忠義之正氣摧鋒陷陣所向無前此韓岳諸公苦心之極也漢董卓黃巾之變二袁孫曹皆以勤王起兵唐黃巢之變朱李皆以勤王起兵宋南渡之後廣之東西湖之南北福建江淮越數千里無不勤王而賊之借名者亦不少非韓岳諸公招諭誅討安知無溫撝復生其間今人但知韓岳善戰而不知其得百戰百勝之根本即此七諸盜故也是故無大寇不可輕許圖緣無大

輕詔勤王團練聚而難散勤王來而難去都不容髮古人草慮中正着眼觀察此處

李鄴侯保韓滉

唐人中余極愛鄴侯李泌每讀泌傳其子繁以冤死爲之痛恨李繁爲隋州亳州刺史州劇賊爲患繁有機畧捕殺之討元輿與繁素隙反坐以濫殺不孝部賜死繁下獄恐先人功業泯滅從吏求廢紙握筆著家傳十篇嗟乎痛哉泌之勳勞載在史書不具論論忠著者如力保韓滉一事關係不中興事業甚大

泚圍奉天經月城中資糧俱盡德宗嘗遣健步
出城覘賊其人懇以苦寒爲辭跪奏乞一襦袴上爲
之尋求不獲意閔然而遣之時供御纔有糲米二斛
每伺賊之休息夜縋入于城外採蕪菁根而進之當
時只有糧餉極難極苦韓滉嘗從間道轉漕又獻縑
十萬疋請以鎮兵二萬討賊李希烈陷汴州韓滉又
遣將發勁卒萬人破走寧陵賊漕路賴以無梗李晟
屯河中滉又運米餽之船置于埒以相警賊不得
剽修滻石頭城德宗疑其異志李泌力辯之曰

忠清儉自奉駕在外滉貢獻不絕上鎮撫士
卒不起滉之功也所以修石頭城者滉見中
原蕩謂陛下將爲永嘉之行爲迎扈之備耳此乃人
臣忠爲之慮柰何更以爲罪乎德宗云外議洶洶章
奏如麻卿勿聞乎對曰臣固聞之其子皐爲考功員
外郎今不敢歸省其親正以謗語沸騰故也德宗曰
其子猶懼如此卿奈何保之對曰滉之用心臣知之
至熟願上章明其無它乞宣示中書使朝衆皆知之
德宗曰朕方欲用卿亦何畏可保卿勿違衆恐并爲

先是耳泌退逐上章請以百口保庇德宗謂泌曰卿上章已留中雖知卿與混親舊豈得不自愛其身乎對曰臣之上章爲朝廷非爲身也今天下旱蝗關中米斗千錢倉廩耗竭而江東豐稔願陛下早下臣章以解朝衆之惑而諭韓皐歸覲以解其自疑之心混速運糧儲以救朝廷德宗云善厥深諭之矣即下泌章令韓皐調告歸覲面賜緋衣諭以卿父比有誘言不復信矣皐至潤州混感悅流涕即日自臨發米百萬斛聽皐留五日即還朝皐別其母章

外混怒召出撻之送至江上冒風濤而遣之既而入游聞混貢米亦貢二十萬斛上謂李泌曰韓混乃能化陳少游亦貢米矣對曰豈惟少游諸道將爭入貢矣此是乙丑閏月事也其後二年春正月關中倉廩竭禁軍脫巾呼道德宗憂之甚會韓混運米三萬斛至陝李泌即奏之上喜遽至東宮謂太子曰米已至陝吾父子得生矣時禁中不釀命于坊市取酒爲樂又遣中使諭神策六軍軍士皆呼萬歲即此時德宗若無韓混便無江身糧倉無糧餉便無關

陝不惟安頓大軍且又保全憲宗公子泌之功無以加矣無論李泌如韓皐歸省韓滉五日遣還母子啼別破浪渡江此一段光景眞使人可悲可涕糧舡臨江韓滉顧謂衆曰天子蒙塵臣下之恥也乃自棄一囊將佐爭負之此一段光景眞使人可悲可涕泌百口保滉反覆千言不疑不懼此一段光景眞使人可悲可涕李繁獄中作家傳此一段光景眞使人可悲可涕泌歷事三朝再造唐室骨肉未寒一子之日無一老臣宿將門生故吏爲鄴侯請留

童貫書畫

宣和書譜中載童貫書畫其畧云貫父湜雅好藏書一時名手如易元吉郭熙崔白崔慤輩往往資給于家貫侍父獨得其妙處或見筆墨在傍則弄翰游瀟洒自然若宿習而非求合也自古之用兵者如諸葛孔明亦能畫故八陣圖之形勢見于分布粲然可觀如馬援聚米爲山川亦有畫意豈非方寸明于規矩能耶貫于此亦然貫策功湟鄯西鄙門役

不見運動之迹而能寬惠慈厚人率歸心號

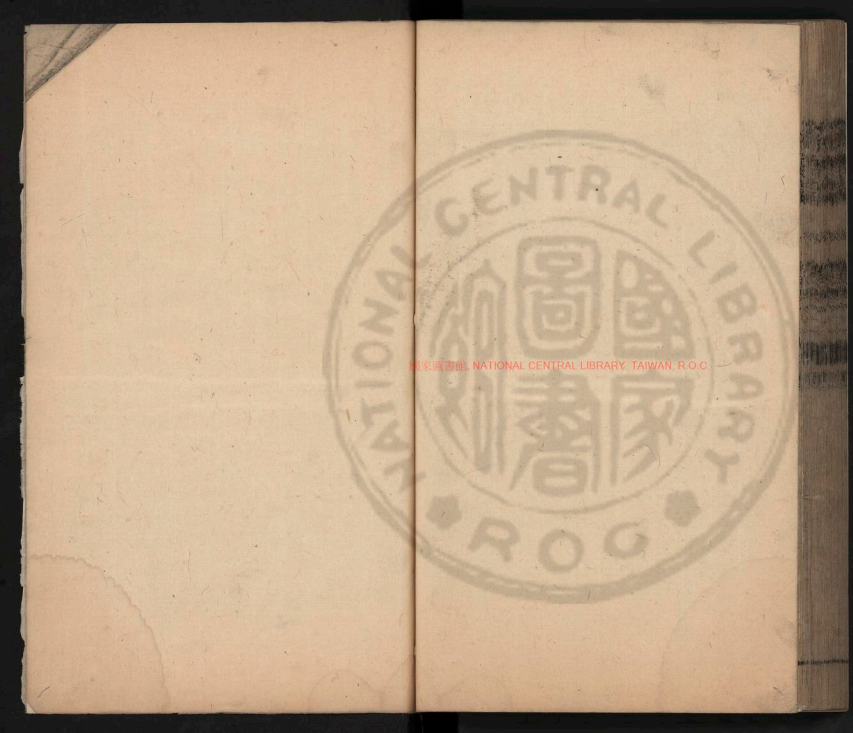
國家圖書館, NATIONAL CENTRAL LIBRARY, TAIWAN, R.O.C.
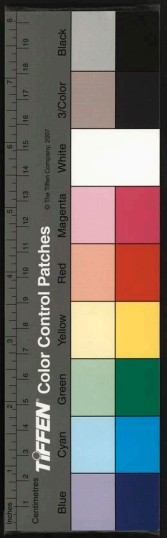

國家圖書館, NATIONAL CENTRAL LIBRARY, TAIWAN, R.O.C.
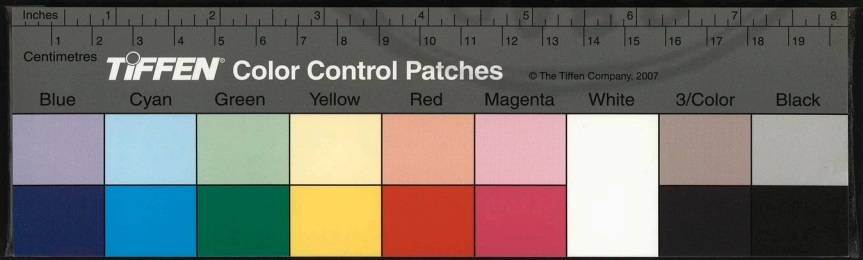
國家圖書館 NATIONAL CENTRAL LIBRARY, TAIWAN, R.O.C.