

始

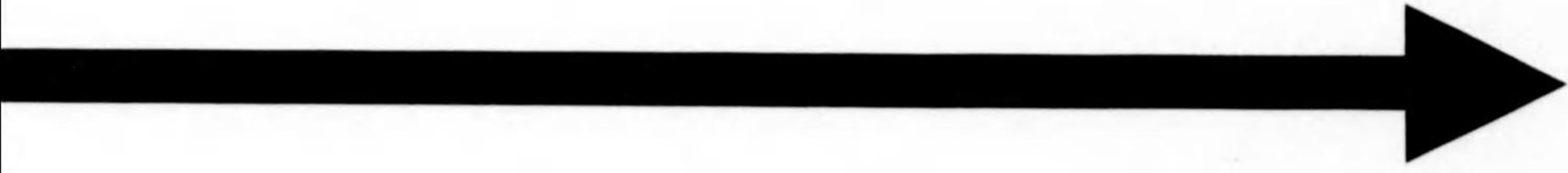

青果年報 第四回(昭和十三年)

大阪青果株式会社編

4.2
107

第 四 回

青 果 年 報

(昭和十二年版)

大阪市中央卸賣市場

大阪青果株式會社

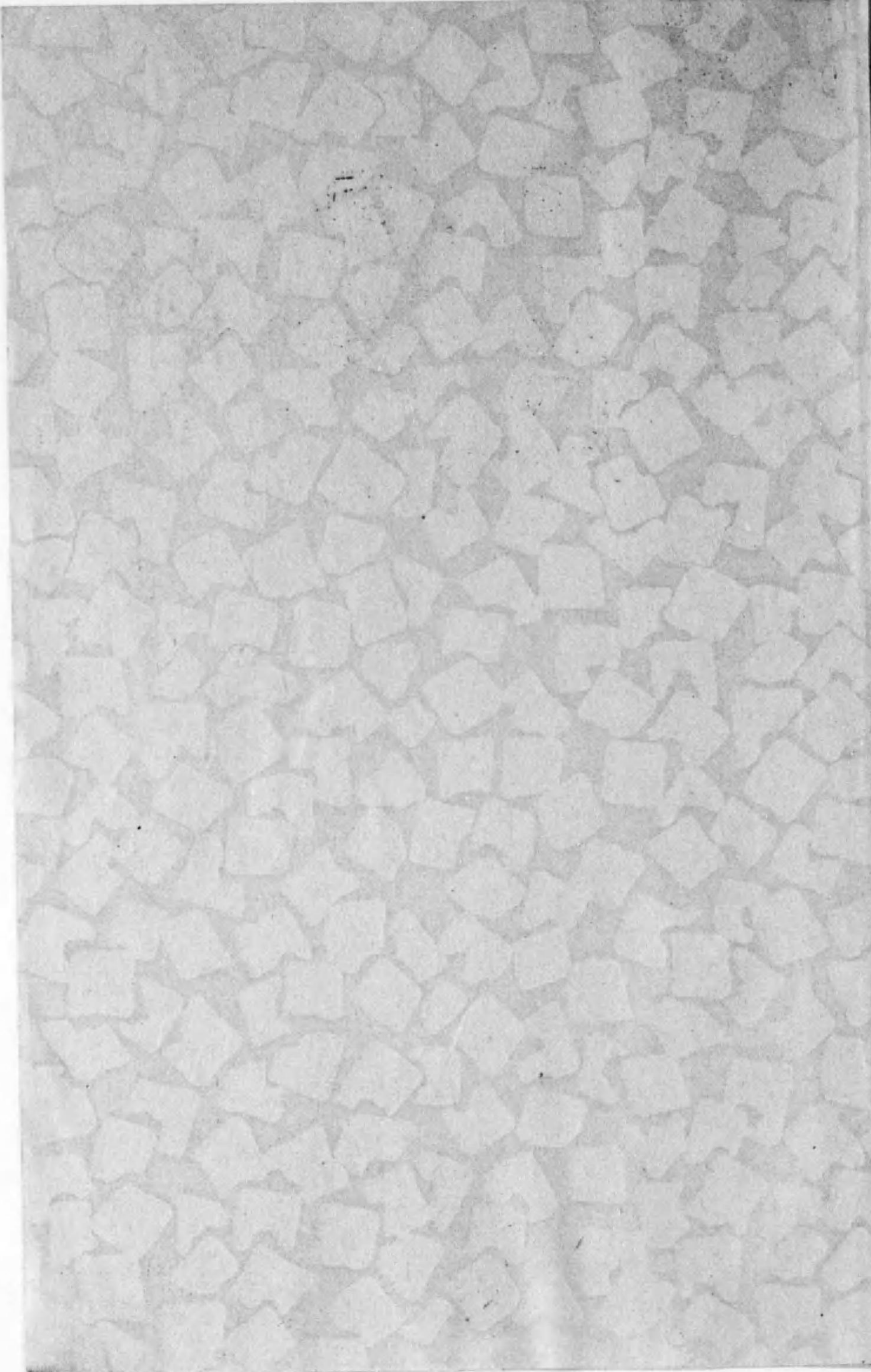

青果年報

第四期

(昭和十二年版)

大阪市中央卸賣市場

大阪青果株式會社



目 次

寫眞
 青果取扱高比較圖
 昭和十一年中月別取引高..... 1
 産地別取引高一覽表..... 1
 主要産地品目別取引高..... 3
 主要品目産地別取引状況
 (本場, 配給所別)
 果 實..... 9
 蔬 菜..... 26
 主要品目月別取引状況(本場)
果實の部
 温州蜜柑..... 59
 夏 橙..... 64
 ネーグル・オレンジ..... 65
 ボンカン..... 66
 三 寶 柑..... 66
 金 柑..... 67
 文 旦 類..... 68
 葉付蜜柑..... 69
 鳴戸蜜柑..... 69
 伊豫蜜柑..... 69
 ニュー・サママー・オレンジ..... 70
 八 朔..... 70
 レ モ ン..... 70

グレープ・フルーツ..... 70
 萃 果..... 71
 莓..... 75
 枇 杷..... 76
 櫻 桃..... 76
 杏 李..... 77
 桃..... 78
 無 花 果..... 79
 葡 萄..... 80
 梨..... 82
 生 柿..... 85
 干柿・串柿..... 80
 栗..... 80
 西 瓜..... 92
 メ ロ ン..... 93
 甜 瓜..... 95
 芭 蕉..... 95
 バイン・アツブル..... 96
 パ パ ヤ..... 96
蔬菜の部
 里 芋..... 97
 生 甘 藷..... 104
 甘藷加工品..... 108

馬 鈴 薯..... 109
 薯 蕷..... 111
 蓮 根..... 114
 玉 葱..... 114
 蘿..... 116
 慈 姑..... 117
 百 合 根..... 117
 胡..... 119
 人 參..... 120
 牛 蒡..... 122
 大 根..... 124
 蕪 菁..... 126
 落..... 126
 菠 薐 草..... 127
 壬 生 菜..... 128
 水 菜..... 128
 白 菜..... 129
 甘 藍..... 130
 花 椰 菜..... 133
 葱..... 133
 雜 蔬 菜..... 136
 南 瓜..... 137
 胡 瓜..... 139
 越 瓜..... 141
 冬 瓜..... 142
 ト マ ト..... 143
 茄 子..... 145
 豌 豆..... 146
 蠶 豆..... 150

菜 豆..... 151
 さ め げ..... 153
 枝 豆..... 153
 蕃 椒..... 154
 山 椒..... 155
 山 葵..... 156
 薑..... 158
 土 當 歸..... 160
 茗 荷..... 161
 野 蜀 葵..... 161
 水 芹..... 162
 サラダ菜..... 163
 パセリー..... 163
 セルリー..... 164
 ぼうふう..... 165
 筍..... 165
 松 茸..... 167
 し め じ..... 169
 し ょ う ろ..... 170
 榎 茸..... 171
 生 椎 茸..... 171
 蕨..... 172
 生 梅..... 172
 橙..... 173
 柚..... 174
 酢 橘..... 175
 銀 杏 實..... 176
 酒 粕..... 176

1. 本書は昭和十一年一月より同年十二月に至る一ケ年間の取引状態を集録したものである。
2. 本書中「本場」とは大阪市中央卸賣市場内大阪青果株式會社の本社を指し「南」は木津配給所内南出張所を「天満」は天満配給所内天満出張所を各々指稱したものである。
3. 青果取扱高比較圖及び産地別取引高一覽表に於ける數字は本場、配給所の合計で、主要品目月別取引状況の數字は本場だけのものである。
4. 本書中果實、蔬菜の分類は編輯の便宜上區別したもので嚴重な根據はない。なほ従來蔬菜として編輯してゐた西瓜、メロン、甜瓜は第三回より果實に編入し、また反對に果實としてゐた橙、柚、酢橘は蔬菜に編入した。
5. 平均單價は普通算術平均の方法により算出し、最終位未滿の數は四捨五入した。

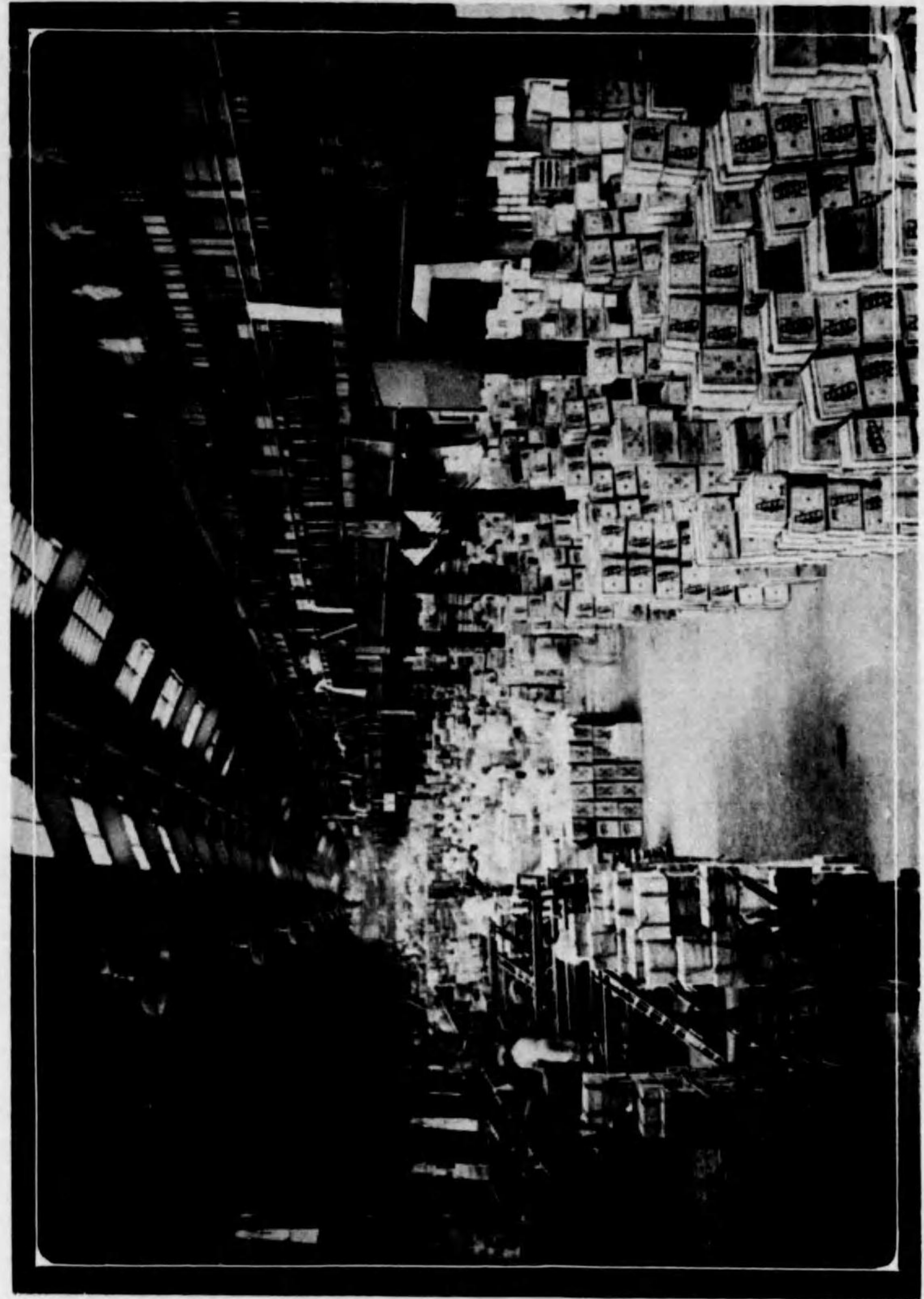

場 卸 賣 大 阪 天 満 三 百 三 十 三 号 埠 頭 荷 物 埠 頭

青果取扱高比較圖

昭和十一年

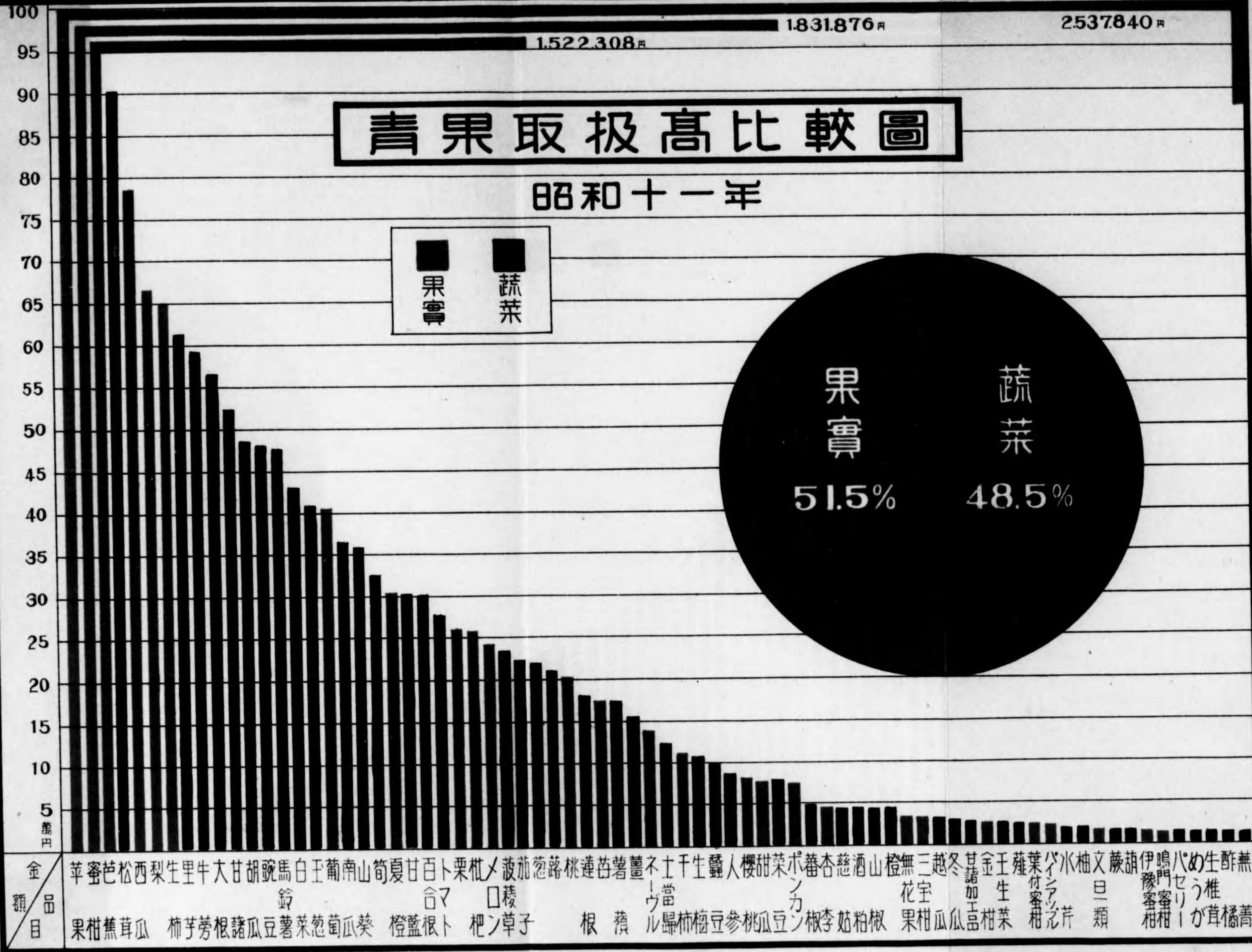

昭和十一年中月別取引高

-(1)-

| | 本 社 | 南 出 張 所 | 天 滿 出 張 所 | 合 計 |
|------|---------------|--------------|--------------|---------------|
| 1 月 | 754,255.27 | 147,408.58 | 32,207.75 | 1,033,871.60 |
| 2 月 | 869,444.60 | 163,823.75 | 43,610.05 | 1,176,883.40 |
| 3 月 | 981,681.49 | 189,838.49 | 74,125.10 | 1,345,645.08 |
| 4 月 | 1,122,861.69 | 233,962.71 | 216,314.03 | 1,573,138.43 |
| 5 月 | 1,398,261.34 | 276,415.45 | 260,420.77 | 1,935,097.57 |
| 6 月 | 1,355,527.62 | 262,708.57 | 249,510.38 | 1,867,746.57 |
| 7 月 | 1,316,491.91 | 269,607.51 | 246,217.12 | 1,832,316.54 |
| 8 月 | 1,208,105.86 | 262,754.55 | 245,209.23 | 1,716,069.64 |
| 9 月 | 1,391,733.26 | 258,167.53 | 241,231.75 | 1,891,137.54 |
| 10 月 | 1,654,901.93 | 476,664.45 | 327,997.21 | 2,459,563.60 |
| 11 月 | 1,194,081.66 | 232,506.96 | 229,711.55 | 1,716,300.17 |
| 12 月 | 1,478,548.42 | 372,815.48 | 325,563.14 | 2,176,927.04 |
| 合 計 | 14,725,900.05 | 3,206,679.05 | 2,792,118.08 | 20,724,697.18 |

產地別取引高一覽表

| 産 地 | 果 | 實 | 蔬 | 菜 | 合 計 | 順 位 |
|-------|-----------|---|---------|---|-----------|-----|
| 北 海 道 | — | — | 400,886 | — | 400,886 | 16 |
| 青 森 | 2,272,080 | — | 146,943 | — | 2,419,024 | 2 |
| 岩 手 | — | — | 102,771 | — | 102,771 | 32 |
| 宮 城 | 9,144 | — | 142,680 | — | 151,824 | 27 |
| 秋 田 | 1,346 | — | — | — | 1,346 | 50 |
| 山 形 | 24,064 | — | 10,380 | — | 34,444 | 40 |
| 福 島 | 191,592 | — | 18,678 | — | 210,270 | 20 |
| 茨 城 | 590 | — | 81,922 | — | 82,512 | 34 |
| 栃 木 | — | — | 2,985 | — | 2,985 | 48 |
| 群 馬 | — | — | 12,101 | — | 12,101 | 45 |
| 埼 玉 | — | — | 441,328 | — | 441,328 | 14 |
| 千 葉 | — | — | 82,212 | — | 82,212 | 35 |
| 東 京 | 246 | — | 146,169 | — | 146,417 | 28 |
| 神 奈 川 | 41,509 | — | 62,251 | — | 103,760 | 31 |
| 新 潟 | 11,200 | — | 1,258 | — | 12,458 | 44 |
| 富 山 | 46,505 | — | 15,532 | — | 62,038 | 38 |
| 石 川 | 50,910 | — | 8,223 | — | 59,134 | 39 |
| 福 井 | 11,101 | — | 13,794 | — | 24,895 | 41 |
| 山 梨 | 60,997 | — | 2,237 | — | 63,235 | 37 |
| 長 野 | 93,405 | — | 232,824 | — | 326,230 | 17 |
| 岐 阜 | 36,329 | — | 57,233 | — | 93,563 | 33 |
| 靜 岡 | 550,352 | — | 565,839 | — | 1,116,191 | 5 |
| 愛 知 | 39,872 | — | 898,638 | — | 938,511 | 7 |

| 産地 | 果 | 實 | 蔬 | 菜 | 合 | 計 | 順 | 位 |
|----|---|---------------------|----------------------|----------------------|----|---|---|---|
| 三 | 重 | 27,603 ^円 | 146,025 ^円 | 173,628 ^円 | 23 | | | |
| 滋 | 賀 | 6,071 | 9,102 | 15,174 | 43 | | | |
| 京 | 都 | 109,712 | 407,538 | 517,250 | 12 | | | |
| 大 | 阪 | 874,614 | 1,567,989 | 2,442,603 | 1 | | | |
| 兵 | 庫 | 256,374 | 510,466 | 766,840 | 10 | | | |
| 奈 | 瓦 | 510,051 | 390,076 | 900,127 | 8 | | | |
| 和 | 歌 | 1,005,509 | 953,038 | 1,958,608 | 3 | | | |
| 鳥 | 取 | 170,828 | 22,316 | 193,145 | 22 | | | |
| 島 | 根 | 15,026 | 190,213 | 205,240 | 21 | | | |
| 岡 | 山 | 307,545 | 179,370 | 486,915 | 13 | | | |
| 廣 | 島 | 343,777 | 287,410 | 631,187 | 11 | | | |
| 山 | 口 | 37,527 | 120,776 | 158,304 | 25 | | | |
| 德 | 島 | 129,688 | 299,353 | 429,042 | 15 | | | |
| 香 | 川 | 117,452 | 53,255 | 170,708 | 24 | | | |
| 愛 | 媛 | 793,148 | 90,654 | 883,802 | 9 | | | |
| 高 | 知 | 265,227 | 738,614 | 1,003,842 | 6 | | | |
| 福 | 岡 | 7,391 | 10,863 | 18,255 | 42 | | | |
| 佐 | 賀 | 7,575 | — | 7,575 | 47 | | | |
| 長 | 崎 | 128,679 | 26,222 | 154,902 | 26 | | | |
| 熊 | 本 | 15,689 | 66,149 | 81,839 | 36 | | | |
| 大 | 分 | 10,752 | 938 | 11,691 | 46 | | | |
| 宮 | 崎 | 74,051 | 173,322 | 247,373 | 18 | | | |
| 鹿 | 兒 | 62,445 | 48,506 | 110,951 | 30 | | | |
| 沖 | 繩 | 2,235 | 115,080 | 117,316 | 29 | | | |
| 滿 | 洲 | 2,946 | — | 2,946 | 49 | | | |
| 朝 | 鮮 | 160,531 | 57,665 | 218,196 | 19 | | | |
| 臺 | 灣 | 1,687,510 | 48,835 | 1,736,346 | 4 | | | |
| 南 | 洋 | 265 | — | 265 | 51 | | | |
| 不 | 詳 | ? | ? | 197,465 | | | | |
| 合 | 計 | 10,566,488 | 9,960,743 | 20,724,697 | | | | |

(註) 産地別取引高壹覽表ノ金額ハ各欄ニ於テ圓位未滿ヲ切捨セリ

主要産地品目別取引高

大 阪 和 歌 山

| 品名 | 金額 | 品名 | 金額 |
|------|-------------------------|------|-------------------------|
| 溫州蜜柑 | 425,873.69 ^円 | 大根 | 436,072.34 ^円 |
| 玉葱 | 335,072.62 | 溫州蜜柑 | 246,038.49 |
| 葡萄 | 282,770.74 | 夏橙 | 257,791.63 |
| 里芋 | 208,181.47 | 生柿 | 144,776.57 |
| 蓮根 | 172,752.65 | ネーブル | 123,189.69 |
| 豌豆 | 148,368.38 | 松茸 | 101,594.75 |
| 馬鈴薯 | 113,581.85 | 里芋 | 88,157.45 |
| 甘藍 | 77,208.04 | 生梅 | 65,510.01 |
| トマテ | 69,264.11 | 桃 | 56,803.54 |
| 土當歸 | 49,245.97 | 干串柿 | 43,100.13 |
| 茄 | 48,029.73 | 蕃椒 | 40,791.40 |
| 筍 | 45,643.34 | 三寶柑 | 31,668.10 |
| 桃 | 40,081.25 | 蠶豆 | 26,013.08 |
| 蠶豆 | 39,682.24 | 西瓜 | 22,992.67 |
| 無花果 | 33,007.85 | 西葫 | 22,499.93 |
| 胡瓜 | 26,512.84 | 玉葱 | 20,873.73 |
| 西瓜 | 25,976.98 | 葡萄 | 19,247.12 |
| 杏 | 22,592.15 | 冬瓜 | 18,893.33 |
| 生柿 | 16,986.27 | 金柑 | 18,910.24 |
| 梨 | 14,555.11 | 豌豆 | 15,684.94 |
| 慈姑 | 14,164.83 | 橙 | 15,301.02 |
| 薑 | 13,837.08 | 葉付蜜柑 | 14,142.57 |
| 大根 | 11,775.69 | 酒 | 14,041.33 |
| 松茸 | 7,317.19 | 筍 | 12,906.96 |
| 子持甘藍 | 7,040.68 | 薯蕷 | 12,091.80 |
| 水菜 | 6,333.02 | 山芋 | 11,441.68 |
| 菜豆 | 5,511.27 | トマテ | 9,641.02 |
| 雜菜 | 117,778.12 | 茄 | 7,533.10 |
| 其 | 63,457.99 | 山杏 | 7,022.87 |
| 計 | 2,442,603.15 | 杏人 | 5,447.79 |
| | | 越菜 | 5,423.44 |
| | | 其 | 5,076.11 |
| | | 計 | 39,929.51 |
| | | | 1,958,608.34 |

青 森

| 品名 | 金額 |
|-----|---------------------------|
| 苹果 | 2,270,808.73 ^円 |
| 馬鈴薯 | 146,943.52 |
| 其 | 1,271.88 |
| 計 | 2,419,024.13 |

臺灣

| 品名 | 金額 |
|--------|--------------|
| 芭蕉 | 1,522,308.40 |
| ボンカン | 71,865.20 |
| 西瓜 | 46,345.40 |
| パイナップル | 21,781.35 |
| 茄子 | 15,104.20 |
| 文旦類 | 14,811.00 |
| 薑筍 | 13,277.50 |
| 甘藍 | 11,493.85 |
| 其他 | 7,352.40 |
| 計 | 12,007.20 |
| 計 | 1,736,346.50 |

静岡

| 品名 | 金額 |
|-------|--------------|
| 梨 | 279,018.43 |
| 甘藷 | 152,334.66 |
| メロ | 149,384.36 |
| 白菜 | 128,098.45 |
| 葱 | 63,868.63 |
| 温州蜜柑 | 57,452.70 |
| 苺 | 56,663.47 |
| 胡瓜 | 53,001.47 |
| 里芋 | 41,564.43 |
| 甘藷加工品 | 22,707.98 |
| 豌豆 | 19,203.87 |
| 橙 | 11,828.01 |
| トマ | 11,501.03 |
| 越瓜 | 10,795.51 |
| 山葵 | 7,522.40 |
| 生椎茸 | 7,076.65 |
| こんにゃく | 6,257.98 |
| 其他 | 37,911.71 |
| 計 | 1,116,191.74 |

高知①

| 品名 | 金額 |
|----|------------|
| 胡瓜 | 264,261.75 |

高知②

| 品名 | 金額 |
|----|--------------|
| 西瓜 | 213,463.28 |
| 里芋 | 145,961.44 |
| 豌豆 | 106,154.79 |
| 薑 | 57,756.75 |
| 茄子 | 52,403.40 |
| トマ | 35,611.37 |
| 甘藷 | 29,478.37 |
| 梨 | 14,214.23 |
| 栗 | 12,917.87 |
| 菜豆 | 11,091.20 |
| 蠶豆 | 10,684.73 |
| 杏仁 | 8,167.08 |
| メロ | 7,978.05 |
| 其他 | 33,697.98 |
| 計 | 1,003,842.29 |

愛知

| 品名 | 金額 |
|-----|------------|
| 落葵 | 203,221.21 |
| 渡菘草 | 203,115.14 |
| 大豆 | 71,979.01 |
| 土當歸 | 53,941.00 |
| 牛蒡 | 51,830.04 |
| 葱 | 44,557.72 |
| 胡瓜 | 40,400.17 |
| 茄子 | 36,775.42 |
| 白菜 | 34,807.65 |
| 南瓜 | 29,579.27 |
| メロ | 27,284.19 |
| 馬鈴薯 | 22,695.89 |
| 人参 | 16,788.73 |
| トマ | 14,291.98 |
| 甘藷 | 11,966.99 |
| 豌豆 | 10,434.78 |
| 干串柿 | 8,024.99 |
| パセリ | 8,005.28 |
| 里芋 | 5,487.27 |
| 其他 | 43,324.52 |
| 計 | 938,511.25 |

奈良

| 品名 | 金額 |
|-----|------------|
| 西瓜 | 309,462.09 |
| 甜瓜 | 67,286.70 |
| 胡瓜 | 67,240.95 |
| 生柿 | 59,350.04 |
| 薯蕷 | 56,090.34 |
| 梨 | 55,330.16 |
| 山菜 | 41,748.30 |
| 豌豆 | 36,915.03 |
| 豌豆 | 36,165.55 |
| トマ | 32,819.12 |
| 南瓜 | 19,742.23 |
| 大根 | 13,786.08 |
| 松茸 | 9,535.85 |
| 酒粕 | 8,902.75 |
| 栗 | 8,407.26 |
| 人生參 | 8,068.53 |
| 山椒 | 6,663.54 |
| めう | 6,366.87 |
| 牛蒡 | 5,452.53 |
| 其他 | 5,309.40 |
| 其他 | 45,484.10 |
| 計 | 900,127.42 |

愛媛

| 品名 | 金額 |
|------|------------|
| 温州蜜柑 | 530,404.06 |
| 栗 | 110,480.98 |
| 枇杷 | 60,793.37 |
| 松茸 | 21,949.62 |
| 馬鈴薯 | 20,071.44 |
| 生柿 | 16,975.17 |
| 梨 | 12,949.41 |
| 伊豫蜜柑 | 12,775.37 |
| 蠶豆 | 11,677.93 |
| トマ | 11,034.29 |
| 豌豆 | 8,020.42 |
| 西瓜 | 7,760.09 |
| ネーブル | 6,341.07 |
| 其他 | 52,569.29 |
| 計 | 883,802.51 |

兵庫

| 品名 | 金額 |
|------|------------|
| 松茸 | 257,277.58 |
| 苺 | 94,406.74 |
| 西瓜 | 90,443.92 |
| 甘藷 | 60,430.46 |
| 薯蕷 | 48,981.01 |
| 薑 | 43,341.46 |
| 枇杷 | 35,744.07 |
| 豌豆 | 13,249.88 |
| 百合根 | 12,558.76 |
| 鳴門蜜柑 | 12,453.38 |
| 蒟蒻 | 9,934.91 |
| 夏橙 | 8,786.87 |
| 桃 | 6,386.12 |
| 菜豆 | 5,664.36 |
| 玉葱 | 5,544.55 |
| 酒粕 | 5,459.94 |
| 其他 | 56,176.17 |
| 計 | 766,840.18 |

廣島

| 品名 | 金額 |
|------|------------|
| 温州蜜柑 | 314,172.33 |
| 松茸 | 138,699.20 |
| 葱 | 92,611.44 |
| 豌豆 | 26,377.55 |
| 人参 | 12,373.21 |
| 干串柿 | 6,401.16 |
| 其他 | 40,553.03 |
| 計 | 631,187.92 |

京都

| 品名 | 金額 |
|----|------------|
| 松茸 | 120,021.40 |
| 筍 | 112,967.48 |
| 生柿 | 99,894.74 |
| 葱 | 24,609.03 |
| 干菜 | 23,787.28 |

京 都 ②

| 品 名 | 金 額 |
|-------|------------|
| ト 卜 | 18,184.51 |
| 生 梅 | 15,891.53 |
| 胡 瓜 | 14,159.19 |
| 薯 蕷 | 8,375.75 |
| 茄 子 | 7,657.27 |
| 百 合 根 | 7,477.35 |
| 甘 藍 | 7,256.77 |
| 薑 柚 | 6,094.44 |
| 其 他 | 5,267.58 |
| 其 計 | 45,606.65 |
| 計 | 517,250.97 |

岡 山

| 品 名 | 金 額 |
|-----|------------|
| 松 茸 | 126,577.85 |
| 葡 萄 | 93,346.12 |
| 桃 梨 | 91,213.81 |
| 南 瓜 | 60,380.43 |
| メ 口 | 41,094.78 |
| 苺 | 18,086.77 |
| 生 柿 | 17,753.00 |
| 栗 | 10,827.40 |
| 其 他 | 7,443.75 |
| 其 計 | 20,192.07 |
| 計 | 486,915.98 |

埼 玉

| 品 名 | 金 額 |
|-------|------------|
| 牛 蒡 | 341,682.85 |
| 馬 鈴 薯 | 31,515.01 |
| 甘 藷 | 24,077.33 |
| 南 瓜 | 20,300.44 |
| 人 參 | 8,806.53 |
| 薑 | 6,223.43 |
| ぼ う ぶ | 5,270.47 |
| 其 他 | 3,452.91 |
| 計 | 441,328.97 |

徳 島

| 品 名 | 金 額 |
|---------|------------|
| 筍 | 123,609.10 |
| 溫 州 蜜 柑 | 87,341.89 |
| 牛 蒡 | 72,264.21 |
| 茄 子 | 32,866.16 |
| 西 瓜 | 20,608.85 |
| 栗 | 15,045.91 |
| 菠 薐 草 | 12,599.78 |
| 酢 橘 | 9,752.07 |
| 馬 鈴 薯 | 8,114.45 |
| 生 梅 | 5,313.05 |
| 其 他 | 41,526.60 |
| 計 | 429,042.07 |

北 海 道

| 品 名 | 金 額 |
|-------|------------|
| 百 合 根 | 274,475.82 |
| 馬 鈴 薯 | 61,539.05 |
| 玉 葱 | 40,972.65 |
| 人 參 | 18,880.76 |
| 其 他 | 5,018.57 |
| 計 | 400,886.85 |

長 野

| 品 名 | 金 額 |
|-----|------------|
| 白 菜 | 97,924.91 |
| 生 柿 | 67,584.37 |
| 甘 藍 | 45,002.38 |
| 牛 蒡 | 29,808.10 |
| 大 根 | 24,036.78 |
| 芋 薯 | 23,108.34 |
| 其 他 | 20,804.50 |
| 其 計 | 17,961.31 |
| 計 | 326,230.69 |

宮 崎

| 品 名 | 金 額 |
|---------|------------|
| 南 瓜 | 137,100.59 |
| 栗 | 67,832.40 |
| 豌 豆 | 22,358.17 |
| 溫 州 蜜 柑 | 5,243.57 |
| 其 他 | 14,839.14 |
| 計 | 247,373.87 |

朝 鮮

| 品 名 | 金 額 |
|-----|------------|
| 苹 果 | 155,439.33 |
| 松 茸 | 57,660.20 |
| 其 他 | 5,097.30 |
| 計 | 218,196.83 |

福 島

| 品 名 | 金 額 |
|-------|------------|
| 梨 | 72,092.38 |
| 苹 果 | 43,619.27 |
| 生 柿 | 31,037.70 |
| 櫻 桃 | 27,710.59 |
| 干 串 柿 | 16,519.72 |
| 白 菜 | 14,006.94 |
| 其 他 | 5,284.18 |
| 計 | 210,270.78 |

島 根

| 品 名 | 金 額 |
|-----|------------|
| 山 葵 | 157,495.18 |
| 松 茸 | 18,361.26 |
| 水 芹 | 13,385.47 |
| 栗 | 7,249.67 |
| 生 柿 | 6,322.69 |
| 其 他 | 2,426.47 |
| 計 | 205,240.74 |

鳥 取

| 品 名 | 金 額 |
|-----|------------|
| 梨 | 120,523.67 |
| 生 柿 | 39,609.80 |
| 栗 | 9,219.98 |
| 山 葵 | 6,324.63 |
| 其 他 | 17,466.92 |
| 計 | 193,145.00 |

三 重

| 品 名 | 金 額 |
|-------|------------|
| 里 芋 | 77,321.95 |
| 土 當 歸 | 12,803.26 |
| 生 柿 | 10,011.37 |
| 南 瓜 | 8,890.44 |
| 豌 豆 | 7,915.29 |
| 西 瓜 | 5,959.80 |
| ト 卜 | 5,770.46 |
| 葱 | 5,247.24 |
| メ 口 | 5,112.15 |
| 其 他 | 34,596.99 |
| 計 | 173,628.95 |

香 川

| 品 名 | 金 額 |
|---------|------------|
| 溫 州 蜜 柑 | 41,520.37 |
| 苹 果 | 37,423.15 |
| 生 柿 | 36,241.92 |
| 松 茸 | 23,319.54 |
| 甘 藷 | 15,431.09 |
| 越 瓜 | 11,296.22 |
| 其 他 | 5,475.77 |
| 計 | 170,708.06 |

山 口 ①

| 品 名 | 金 額 |
|-----|------------|
| 山 葵 | 113,183.16 |

—(8)—

山 口 ②

| 品 名 | 金 額 |
|------|------------------------|
| 温州蜜柑 | 34,635.25 ^円 |
| 松茸 | 6,177.83 |
| 其他 | 4,307.98 |
| 計 | 158,304.22 |

長 崎

| 品 名 | 金 額 |
|-----|-------------------------|
| 枇杷 | 128,144.89 ^円 |
| 甘藷 | 18,213.68 |
| 其他 | 8,543.82 |
| 計 | 154,902.39 |

宮 城

| 品 名 | 金 額 |
|-----|-------------------------|
| 白 菜 | 124,899.11 ^円 |
| 馬鈴薯 | 17,626.19 |
| 生 柿 | 9,144.28 |
| 其他 | 155.36 |
| 計 | 151,824.94 |

東 京

| 品 名 | 金 額 |
|-----|------------------------|
| 南 瓜 | 61,541.79 ^円 |
| ト 卜 | 26,495.23 |
| 甘 藷 | 25,177.27 |
| 馬鈴薯 | 16,836.07 |
| 胡 瓜 | 7,546.55 |
| 其他 | 8,820.12 |
| 計 | 146,417.03 |

沖 縄

| 品 名 | 金 額 |
|-----|------------------------|
| 甘 藍 | 61,784.33 ^円 |
| ト 卜 | 18,506.57 |
| 里 芋 | 12,355.25 |
| 冬 瓜 | 6,091.86 |
| 其他 | 18,578.51 |
| 計 | 117,316.52 |

鹿 兒 島

| 品 名 | 金 額 |
|------|------------------------|
| 温州蜜柑 | 33,203.23 ^円 |
| 枇 杷 | 24,560.26 |
| 豌 豆 | 19,910.90 |
| 茄 子 | 8,952.25 |
| 筍 | 8,174.15 |
| 其他 | 16,150.75 |
| 計 | 110,951.54 |

神 奈 川

| 品 名 | 金 額 |
|------|------------------------|
| 甘 藷 | 57,989.73 ^円 |
| 温州蜜柑 | 41,509.77 |
| 其他 | 4,261.41 |
| 計 | 103,760.91 |

岩 手

| 品 名 | 金 額 |
|-----|------------------------|
| 甘 藍 | 91,335.57 ^円 |
| 白 菜 | 9,356.40 |
| 其他 | 2,079.15 |
| 計 | 102,771.12 |

(註) 本表ノ主要産地ハ年額十萬圓以上ノモノヲ、マタソノ品目ハ各産地トモ年額五千圓以上ノモノヲ計上セリ

— (8) —

山 口 ②

| 品 名 | 金 額 |
|------|------------------------|
| 温州蜜柑 | 34,635.25 ^円 |
| 松茸 | 6,177.83 |
| 其 他 | 4,307.98 |
| 計 | 158,304.22 |

長 崎

| 品 名 | 金 額 |
|-----|-------------------------|
| 枇 杷 | 128,144.80 ^円 |
| 甘 藷 | 18,213.68 |
| 其 他 | 8,543.82 |
| 計 | 154,902.30 |

宮 城

| 品 名 | 金 額 |
|-------|-------------------------|
| 白 菜 | 124,899.11 ^円 |
| 馬 鈴 薯 | 17,626.19 |
| 生 柿 | 9,144.28 |
| 其 他 | 11,535.35 |
| 計 | 151,824.94 |

東 京

| 品 名 | 金 額 |
|-------|------------------------|
| 南 瓜 | 61,541.79 ^円 |
| 干 芋 | 26,495.23 |
| 甘 藷 | 25,177.27 |
| 馬 鈴 薯 | 16,835.97 |
| 胡 瓜 | 7,645.55 |
| 其 他 | 8,821.12 |
| 計 | 146,417.03 |

沖 縄

| 品 名 | 金 額 |
|-------|------------------------|
| 甘 藍 | 61,784.33 ^円 |
| ト マ ト | 18,506.57 |
| 里 芋 | 12,355.25 |
| 冬 瓜 | 6,091.86 |
| 其 他 | 19,578.51 |
| 計 | 117,316.52 |

鹿 兒 島

| 品 名 | 金 額 |
|------|------------------------|
| 温州蜜柑 | 33,213.23 ^円 |
| 枇 杷 | 24,560.26 |
| 豌豆 | 19,910.90 |
| 茄 子 | 8,952.25 |
| 筍 | 9,174.15 |
| 其 他 | 16,150.75 |
| 計 | 110,951.54 |

神 奈 川

| 品 名 | 金 額 |
|------|------------------------|
| 甘 藷 | 57,989.73 ^円 |
| 温州蜜柑 | 41,509.77 |
| 其 他 | 4,261.41 |
| 計 | 103,760.91 |

岩 手

| 品 名 | 金 額 |
|-----|------------------------|
| 甘 藍 | 91,335.57 ^円 |
| 白 菜 | 9,356.40 |
| 其 他 | 2,079.15 |
| 計 | 102,771.12 |

主要品目産地別取引状況

(本場、配給所別)

(注) 本表ノ主要産地ハ年額十萬圓以上ノモノヲ、マタソノ品目ハ各産地トモ年額五千圓以上ノモノヲ計上セリ

溫州蜜柑

| 產地 | 本場 | | 南 | | 天 | | 滿 | | 合計 | |
|-----|---------|--------------|---------|------------|---------|------------|---------|--------------|----|----|
| | 數量 | 金額 | 數量 | 金額 | 數量 | 金額 | 數量 | 金額 | 數量 | 金額 |
| 愛媛 | 110,997 | 305,080.52 | 41,086 | 100,913.24 | 44,699 | 124,410.30 | 196,782 | 530,404.06 | | |
| 大分 | 137,389 | 215,000.33 | 51,518 | 89,649.83 | 66,931 | 121,223.53 | 255,838 | 425,873.69 | | |
| 廣島 | 96,150 | 219,597.19 | 19,416 | 40,496.92 | 24,658 | 54,078.22 | 140,224 | 314,172.33 | | |
| 和歌山 | 151,040 | 136,021.78 | 51,462 | 48,977.55 | 58,847 | 49,254.74 | 261,349 | 234,294.47 | | |
| 德島 | 863 | 1,834.76 | 34,633 | 72,549.04 | 8,261 | 12,958.09 | 43,757 | 87,341.89 | | |
| 靜岡 | 24,765 | 56,512.30 | 166 | 429.70 | 198 | 510.70 | 25,129 | 57,452.70 | | |
| 香川 | 16,128 | 38,722.04 | 233 | 474.20 | 765 | 2,324.13 | 17,126 | 41,520.37 | | |
| 神奈川 | 8,143 | 16,064.88 | 370 | 1,010.64 | 1,1617 | 24,434.25 | 20,130 | 41,509.77 | | |
| 山梨 | 10,128 | 27,430.53 | — | — | 2,214 | 7,204.72 | 12,342 | 34,636.25 | | |
| 鹿兒島 | 7,257 | 22,595.07 | 2,801 | 8,661.22 | 588 | 1,916.94 | 10,646 | 33,203.23 | | |
| 大分 | 4,826 | 9,524.85 | — | — | 6 | 9.19 | 4,832 | 9,534.04 | | |
| 宮崎 | 2,092 | 4,968.24 | — | — | 110 | 285.33 | 2,202 | 5,243.57 | | |
| 三重 | 542 | 1,667.41 | — | — | 10 | 29.40 | 562 | 1,696.81 | | |
| 其他 | 867 | 1,480.95 | 1,012 | 1,717.17 | 37 | 52.12 | 1,916 | 3,250.24 | | |
| 計 | 571,187 | 1,056,490.85 | 202,697 | 364,909.91 | 218,941 | 398,731.66 | 992,825 | 1,820,132.42 | | |

他三和歌山縣流物 72,591貫—11,744圓02錢

夏

橙 ①

| | | | | | | | | |
|-----|---------|------------|---------|-----------|---------|-----------|-----------|------------|
| 和歌山 | 770,951 | 168,550.90 | 149,148 | 32,663.51 | 258,343 | 56,577.22 | 1,178,342 | 257,791.63 |
| 愛媛 | 95,217 | 23,111.54 | 21,895 | 5,320.50 | 5,297 | 1,287.08 | 122,409 | 29,719.12 |
| 兵庫 | 20,576 | 4,200.32 | 22,508 | 4,569.15 | 86 | 17.40 | 43,170 | 8,786.87 |

| 産地 | 本場 | | 南 | | 天 | | 満 | | 計 | |
|-----|---------|------------|---------|-----------|---------|-----------|-----------|------------|----|----|
| | 数量 | 金額 | 数量 | 金額 | 数量 | 金額 | 数量 | 金額 | 数量 | 金額 |
| 三鹿大 | 11,718 | 2,657.74 | 4,909 | 1,114.25 | 1,568 | 360.48 | 18,215 | 4,132.47 | | |
| 大岡 | 9,350 | 2,666.75 | 1,556 | 443.90 | 2,348 | 669.27 | 13,254 | 3,779.92 | | |
| 長徳 | 3,195 | 371.43 | 2,001 | 256.90 | 82 | 14.80 | 5,278 | 643.13 | | |
| 廣共 | 3,217 | 640.82 | — | — | — | — | 3,217 | 640.82 | | |
| 其他 | 2,649 | 526.84 | — | — | — | — | 2,649 | 526.88 | | |
| | 1,680 | 438.15 | 855 | 117.70 | 123 | 16.70 | 1,680 | 438.15 | | |
| | 840 | 114.05 | — | — | 154 | 21.82 | 1,828 | 248.45 | | |
| | 980 | 138.71 | — | — | — | — | 1,134 | 160.53 | | |
| | 521 | 101.50 | 24 | 4.75 | — | — | 545 | 106.25 | | |
| 計 | 920,794 | 203,518.79 | 202,906 | 44,490.66 | 268,021 | 58,964.77 | 1,391,721 | 306,974.22 | | |

ネーザル・オレンジ ①

| | | | | | | | | | | |
|----|--------|-----------|-------|-----------|-------|-----------|--------|------------|--|--|
| 山歌 | 35,492 | 89,688.64 | 8,033 | 17,616.54 | 6,915 | 15,834.51 | 50,440 | 123,189.69 | | |
| 愛媛 | 1,929 | 4,989.14 | 358 | 991.37 | 196 | 360.56 | 2,483 | 6,341.07 | | |
| 廣島 | 1,334 | 3,945.20 | 70 | 277.70 | 101 | 140.70 | 1,505 | 4,363.60 | | |
| 大分 | 364 | 720.33 | 345 | 699.68 | 100 | 203.19 | 809 | 1,623.20 | | |
| 熊本 | 309 | 780.45 | — | — | — | — | 309 | 780.45 | | |
| 奈良 | 174 | 259.23 | 65 | 87.22 | — | — | 239 | 346.45 | | |
| 三重 | 133 | 261.32 | — | — | — | — | 133 | 261.32 | | |
| 分岐 | 90 | 228.10 | — | — | — | — | 90 | 228.10 | | |
| 大宮 | 83 | 210.05 | — | — | — | — | 83 | 210.05 | | |

ネーザル・オレンジ ②

| 産地 | 本場 | | 南 | | 天 | | 満 | | 計 | |
|----|--------|------------|-------|-----------|-------|-----------|--------|------------|----|----|
| | 数量 | 金額 | 数量 | 金額 | 数量 | 金額 | 数量 | 金額 | 数量 | 金額 |
| 香川 | 53 | 150.57 | — | — | — | — | 53 | 150.57 | | |
| 山口 | 35 | 97.40 | — | — | 6 | 13.05 | 41 | 110.45 | | |
| 徳島 | 8 | 19.20 | 43 | 81.60 | — | — | 51 | 100.80 | | |
| 兵庫 | 45 | 71.20 | 4 | 4.65 | — | — | 49 | 75.85 | | |
| 其他 | 14 | 11.50 | 3 | 1.50 | — | — | 17 | 13.00 | | |
| 計 | 40,063 | 101,432.33 | 8,921 | 19,760.26 | 7,318 | 16,602.01 | 56,302 | 137,794.60 | | |

ボシカシ

| | | | | | | | | | | |
|----|--------|-----------|----|-------|----|-------|--------|-----------|--|--|
| 瀬和 | 11,956 | 71,865.20 | — | — | — | — | 11,956 | 71,865.20 | | |
| 山歌 | 176 | 502.43 | 43 | 43.80 | 56 | 69.96 | 275 | 616.19 | | |
| 鹿兒 | 29 | 109.20 | 12 | 29.50 | — | — | 41 | 138.70 | | |
| 其他 | 10 | 22.55 | 3 | 14.00 | — | — | 13 | 36.55 | | |
| 計 | 12,171 | 72,499.38 | 58 | 87.30 | 56 | 69.96 | 12,285 | 72,656.64 | | |

三寶柑

| | | | | | | | | | | |
|----|--------|-----------|-------|----------|-------|----------|--------|-----------|--|--|
| 山歌 | 15,938 | 21,393.36 | 4,950 | 5,878.26 | 3,781 | 4,396.48 | 24,719 | 31,668.10 | | |
| 大分 | 253 | 228.49 | 2 | 1.40 | — | — | 255 | 229.89 | | |
| 兵庫 | 13 | 30.65 | — | — | — | — | 13 | 30.65 | | |
| 其他 | 63 | 68.50 | 3 | 3.90 | — | — | 66 | 72.40 | | |
| 計 | 16,317 | 21,721.00 | 4,955 | 5,883.56 | 3,781 | 4,396.48 | 25,053 | 32,001.04 | | |

金 柑

| 産地 | 本 場 | | 南 | | 天 | | 合 計 | |
|-----|--------|-----------|-------|----------|-------|----------|--------|-----------|
| | 數 | 金額 | 數 | 金額 | 數 | 金額 | 數 | 金額 |
| 和歌山 | 9,069 | 13,474.44 | 2,928 | 3,317.14 | 2,894 | 4,170.13 | 14,891 | 20,961.71 |
| 和歌山 | 6,992 | 5,162.95 | — | — | — | — | 6,992 | 5,162.95 |
| 和歌山 | 220 | 126.85 | 100 | 158.90 | — | — | 320 | 285.75 |
| 和歌山 | 557 | 500.77 | 53 | 77.40 | 72 | 63.87 | 682 | 642.04 |
| 共 計 | 16,838 | 19,265.01 | 3,081 | 3,553.44 | 2,966 | 4,234.00 | 22,885 | 27,052.45 |

蜜 柑

| | | | | | | | | |
|-----|-------|-----------|-------|----------|-------|----------|--------|-----------|
| 和歌山 | 4,331 | 8,405.89 | 1,955 | 3,070.27 | 1,608 | 3,824.86 | 7,895 | 15,301.02 |
| 和歌山 | 1,803 | 3,751.75 | 530 | 1,097.65 | — | — | 2,333 | 4,839.40 |
| 和歌山 | 364 | 738.74 | — | — | 24 | 46.80 | 388 | 785.54 |
| 和歌山 | 247 | 481.00 | — | — | 150 | 242.50 | 397 | 723.50 |
| 和歌山 | 273 | 521.27 | — | — | — | — | 273 | 521.27 |
| 和歌山 | 347 | 623.85 | 168 | 402.05 | — | — | 515 | 1,025.90 |
| 共 計 | 7,365 | 14,522.50 | 2,654 | 4,559.97 | 1,782 | 4,114.16 | 11,801 | 23,196.63 |

文 旦 類

| | | | | | | | | |
|-----|-------|-----------|----|-------|---|---|-------|-----------|
| 和歌山 | 3,195 | 14,811.00 | — | — | — | — | 3,195 | 14,811.00 |
| 和歌山 | 165 | 562.75 | 3 | 7.90 | — | — | 168 | 570.65 |
| 和歌山 | 55 | 122.80 | 41 | 60.95 | — | — | 96 | 183.75 |
| 共 計 | 3,415 | 15,496.55 | 44 | 68.85 | — | — | 3,459 | 15,565.40 |

伊 豫 蜜 柑

| 産地 | 本 場 | | 南 | | 天 | | 合 計 | |
|-----|-------|-----------|-----|--------|-----|--------|-------|-----------|
| | 數 | 金額 | 數 | 金額 | 數 | 金額 | 數 | 金額 |
| 愛媛 | 4,225 | 11,618.66 | 105 | 213.90 | 353 | 942.81 | 4,683 | 12,775.37 |
| 愛媛 | 205 | 405.87 | 31 | 89.00 | — | — | 236 | 495.87 |
| 共 計 | 4,430 | 12,025.53 | 136 | 302.90 | 353 | 942.81 | 4,919 | 13,271.24 |

鳴 門 蜜 柑

| | | | | | | | | |
|-----|-------|-----------|----|-------|----|--------|-------|-----------|
| 兵庫 | 3,379 | 12,195.83 | 42 | 77.45 | 61 | 180.10 | 3,482 | 12,453.38 |
| 兵庫 | 125 | 228.48 | 18 | 17.00 | 34 | 109.50 | 177 | 354.98 |
| 共 計 | 3,504 | 12,424.31 | 60 | 94.45 | 95 | 289.60 | 3,659 | 12,808.34 |

ニ ュ ー ・ サ ン マ ー ・ オ レ ン ジ

| | | | | | | | | |
|-----|-------|----------|----|--------|-----|--------|-------|----------|
| 高知 | 1,624 | 3,269.01 | 26 | 38.36 | 88 | 185.22 | 1,738 | 3,493.58 |
| 高知 | 503 | 956.29 | 53 | 63.64 | 30 | 42.65 | 586 | 1,062.58 |
| 高知 | 204 | 528.05 | — | — | — | — | 204 | 528.05 |
| 高知 | 191 | 333.11 | — | — | — | — | 191 | 333.11 |
| 高知 | 14 | 31.45 | — | — | — | — | 14 | 31.45 |
| 共 計 | 2,536 | 5,117.91 | 79 | 101.99 | 118 | 228.87 | 2,733 | 5,448.77 |

ハ ツ サ ク

| 産地 | 本 | | 場 | | 南 | | 天 | | 満 | | 計 | |
|-------|-------|---|----------|---|---|----|-------|-------|-------|---|----------|---|
| | 数 | 量 | 金 | 額 | 数 | 量 | 金 | 額 | 数 | 量 | 金 | 額 |
| 廣島 | 942 | 箱 | 2,999.35 | 円 | — | 20 | — | 37.35 | 962 | 箱 | 3,036.70 | 円 |
| 共他 | 31 | 箱 | 65.40 | 円 | — | — | — | — | 31 | 箱 | 65.40 | 円 |
| 計 | 973 | 箱 | 3,064.75 | 円 | — | 20 | — | 37.35 | 993 | 箱 | 3,102.10 | 円 |
| レ モ ン | | | | | | | | | | | | |
| 廣島 | 250 | 箱 | 1,001.05 | 円 | — | 5 | — | 5.00 | 255 | 箱 | 1,006.05 | 円 |
| 愛媛 | 379 | 箱 | 952.65 | 円 | 5 | — | 11.10 | — | 384 | 箱 | 963.75 | 円 |
| 山形 | 533 | 箱 | 657.74 | 円 | — | 21 | — | 36.11 | 554 | 箱 | 693.85 | 円 |
| 共他 | 13 | 箱 | 9.46 | 円 | — | — | — | — | 13 | 箱 | 9.46 | 円 |
| 計 | 1,175 | 箱 | 2,620.90 | 円 | 5 | 26 | 11.10 | 41.11 | 1,206 | 箱 | 2,673.11 | 円 |

グレープ・フルーツ

| 産地 | 本 | | 場 | | 南 | | 天 | | 満 | | 計 | |
|-----|---------|---|--------------|---|---------|----|------------|-------|---------|---|------------|---|
| | 数 | 量 | 金 | 額 | 数 | 量 | 金 | 額 | 数 | 量 | 金 | 額 |
| 廣島 | 683 | 箱 | 1,927.85 | 円 | — | 14 | — | 41.90 | 697 | 箱 | 1,969.75 | 円 |
| 共他 | 37 | 箱 | 58.00 | 円 | 5 | 3 | 12.45 | 6.10 | 45 | 箱 | 76.55 | 円 |
| 計 | 720 | 箱 | 1,985.85 | 円 | 5 | 17 | 12.45 | 48.00 | 742 | 箱 | 2,046.30 | 円 |
| 果 ① | | | | | | | | | | | | |
| 青森 | 584,720 | 箱 | 1,620,297.33 | 円 | 115,363 | 箱 | 311,203.79 | 円 | 126,803 | 箱 | 339,307.61 | 円 |
| 朝鮮 | 35,967 | 箱 | 106,265.49 | 円 | 9,589 | 箱 | 28,037.96 | 円 | 7,613 | 箱 | 21,136.88 | 円 |
| 計 | 620,687 | 箱 | 1,726,562.82 | 円 | 124,952 | 箱 | 339,241.75 | 円 | 134,416 | 箱 | 360,444.49 | 円 |

苹

果 ②

| 産地 | 本 | | 場 | | 南 | | 天 | | 満 | | 計 | |
|----|---------|---|--------------|---|---------|---|------------|---|---------|---|------------|---|
| | 数 | 量 | 金 | 額 | 数 | 量 | 金 | 額 | 数 | 量 | 金 | 額 |
| 福島 | 11,167 | 箱 | 33,339.14 | 円 | 1,511 | 箱 | 4,146.85 | 円 | 1,906 | 箱 | 6,133.28 | 円 |
| 香川 | 9,781 | 箱 | 24,718.21 | 円 | 2,332 | 箱 | 6,235.38 | 円 | 2,424 | 箱 | 6,469.56 | 円 |
| 長野 | 7,207 | 箱 | 22,669.05 | 円 | 40 | 箱 | 132.10 | 円 | 117 | 箱 | 307.19 | 円 |
| 新潟 | 988 | 箱 | 2,946.52 | 円 | — | 箱 | — | 円 | — | 箱 | — | 円 |
| 岡山 | 640 | 箱 | 1,716.70 | 円 | 38 | 箱 | 60.60 | 円 | 93 | 箱 | 266.26 | 円 |
| 石川 | 546 | 箱 | 921.98 | 円 | 155 | 箱 | 341.05 | 円 | — | 箱 | — | 円 |
| 愛知 | 391 | 箱 | 436.65 | 円 | — | 箱 | — | 円 | — | 箱 | — | 円 |
| 共他 | 553 | 箱 | 256.66 | 円 | 150 | 箱 | 159.06 | 円 | 186 | 箱 | 335.79 | 円 |
| 計 | 651,360 | 箱 | 1,813,567.73 | 円 | 129,178 | 箱 | 350,316.79 | 円 | 139,142 | 箱 | 373,955.57 | 円 |

莓

| 産地 | 本 | | 場 | | 南 | | 天 | | 満 | | 計 | |
|----|-----------|---|------------|---|--------|---|----------|---|---------|---|-----------|---|
| | 数 | 量 | 金 | 額 | 数 | 量 | 金 | 額 | 数 | 量 | 金 | 額 |
| 兵庫 | 619,251 | 箱 | 60,094.45 | 円 | 65,122 | 箱 | 6,316.93 | 円 | 288,715 | 箱 | 28,005.36 | 円 |
| 静岡 | 248,725 | 箱 | 52,837.63 | 円 | — | 箱 | — | 円 | 18,012 | 箱 | 3,825.84 | 円 |
| 岡山 | 119,797 | 箱 | 15,787.26 | 円 | — | 箱 | — | 円 | 14,915 | 箱 | 1,965.74 | 円 |
| 山形 | 25,451 | 箱 | 2,890.72 | 円 | 1,179 | 箱 | 133.97 | 円 | 443 | 箱 | 50.33 | 円 |
| 山梨 | 594 | 箱 | 74.86 | 円 | 14,097 | 箱 | 1,103.82 | 円 | 5,994 | 箱 | 469.49 | 円 |
| 奈良 | 11,571 | 箱 | 1,055.71 | 円 | 4,486 | 箱 | 406.05 | 円 | — | 箱 | — | 円 |
| 愛知 | 3,294 | 箱 | 526.01 | 円 | — | 箱 | — | 円 | — | 箱 | — | 円 |
| 共他 | 616 | 箱 | 71.89 | 円 | — | 箱 | — | 円 | — | 箱 | — | 円 |
| 計 | 1,029,399 | 箱 | 133,328.53 | 円 | 84,884 | 箱 | 7,960.77 | 円 | 328,079 | 箱 | 34,316.76 | 円 |

櫻 杷

| 產地 | 本場 | | 南 | | 天 | | 合 | | 計 |
|-----|---------|------------|--------|-----------|--------|-----------|---------|------------|---|
| | 數量 | 金額 | 數量 | 金額 | 數量 | 金額 | 數量 | 金額 | |
| 長崎 | 93,139 | 86,989.74 | 25,598 | 23,806.90 | 18,654 | 17,348.25 | 137,391 | 128,144.89 | |
| 愛媛 | 49,649 | 39,234.28 | 20,256 | 16,002.68 | 7,033 | 5,556.41 | 76,938 | 60,793.37 | |
| 兵庫 | 25,236 | 20,327.58 | 3,306 | 2,678.04 | 15,726 | 12,733.45 | 44,268 | 35,744.07 | |
| 鹿兒島 | 13,163 | 17,469.78 | 2,425 | 3,226.05 | 2,905 | 3,864.43 | 18,493 | 24,560.26 | |
| 佐賀 | 8,553 | 6,897.19 | — | — | — | — | 8,553 | 6,897.19 | |
| 廣島 | 2,432 | 1,176.28 | 429 | 203.40 | 422 | 200.25 | 3,333 | 1,579.93 | |
| 大分 | 660 | 950.37 | — | — | 30 | 40.20 | 690 | 990.57 | |
| 其他 | 515 | 358.35 | 105 | 73.45 | 268 | 186.41 | 888 | 618.21 | |
| 計 | 193,397 | 173,403.57 | 52,119 | 45,990.52 | 45,038 | 39,934.40 | 290,554 | 259,328.49 | |

櫻 桃

| | | | | | | | | |
|----|---------|-----------|--------|-----------|--------|----------|---------|-----------|
| 福山 | 112,063 | 18,360.26 | 34,962 | 4,989.62 | 26,742 | 4,360.71 | 173,767 | 27,710.59 |
| 山梨 | 56,265 | 20,464.74 | 10,485 | 3,717.23 | 5,057 | 2,210.52 | 71,807 | 26,392.49 |
| 山形 | 59,952 | 18,082.39 | 16,606 | 4,673.78 | 3,956 | 1,271.30 | 80,514 | 24,027.47 |
| 青森 | 7,330 | 1,271.88 | — | — | — | — | 7,330 | 1,271.88 |
| 其他 | 13,73 | 366.85 | 133 | 41.22 | 4 | 10.20 | 1,510 | 418.28 |
| 計 | 236,983 | 58,546.12 | 62,186 | 13,421.85 | 35,759 | 7,852.74 | 334,928 | 79,820.71 |

楊 梅

| 產地 | 本場 | | 南 | | 天 | | 合 | | 計 |
|-----|--------|----------|-------|----------|-------|--------|--------|----------|---|
| | 數量 | 金額 | 數量 | 金額 | 數量 | 金額 | 數量 | 金額 | |
| 和歌山 | 13,709 | 1,978.75 | 7,370 | 932.29 | 3,723 | 622.33 | 24,802 | 3,533.37 | |
| 德島 | 9,386 | 1,655.80 | 1,636 | 265.49 | 711 | 125.78 | 11,733 | 2,047.07 | |
| 其他 | — | — | 5 | 3.20 | — | — | 5 | 3.20 | |
| 計 | 23,095 | 3,634.55 | 9,011 | 1,200.98 | 4,434 | 748.11 | 36,540 | 5,583.64 | |

杏 李

| | | | | | | | | |
|-----|--------|-----------|--------|----------|--------|----------|---------|-----------|
| 大高 | 67,835 | 13,316.87 | 8,102 | 5,527.84 | 6,300 | 3,747.44 | 82,237 | 22,592.15 |
| 和歌山 | 13,036 | 6,554.94 | 1,805 | 834.99 | 1,534 | 777.15 | 16,375 | 8,167.08 |
| 奈良 | 8,923 | 5,321.02 | 1,349 | 1,126.22 | 955 | 575.63 | 11,227 | 7,022.87 |
| 岡山 | 5,218 | 2,686.90 | 88 | 74.76 | 982 | 576.55 | 6,233 | 3,338.21 |
| 奈良 | 1,504 | 765.62 | 304 | 207.84 | 143 | 97.26 | 1,951 | 1,070.72 |
| 香川 | 361 | 478.97 | — | — | 50 | 89.25 | 411 | 568.22 |
| 廣島 | 577 | 452.33 | — | — | — | — | 577 | 452.33 |
| 其他 | 1,051 | 580.86 | 61 | 38.83 | 150 | 91.23 | 1,262 | 710.92 |
| 計 | 98,505 | 30,157.51 | 11,709 | 7,810.48 | 10,114 | 5,954.51 | 120,328 | 43,922.50 |

桃 ①

| | | | | | | | | |
|-----|---------|-----------|--------|-----------|--------|-----------|---------|-----------|
| 岡山 | 28,717 | 54,537.60 | 12,842 | 25,149.26 | 6,365 | 11,476.95 | 47,924 | 91,213.81 |
| 和歌山 | 120,250 | 48,092.58 | 2,668 | 1,128.17 | 18,624 | 7,612.79 | 141,542 | 56,803.54 |
| 大阪 | 53,968 | 19,807.27 | 16,944 | 10,081.92 | 14,715 | 10,192.06 | 85,627 | 40,081.25 |

桃 ②

| 產地 | 本場 | | 南 | | 天 | | 滿 | | 計 | |
|----|---------|------------|--------|-----------|--------|-----------|---------|------------|----|----|
| | 數量 | 金額 | 數量 | 金額 | 數量 | 金額 | 數量 | 金額 | 數量 | 金額 |
| 兵庫 | 11,444 | 4,778.43 | 31 | 29.75 | 4,857 | 1,577.94 | 16,332 | 6,386.12 | | |
| 高知 | 5,921 | 2,449.15 | 378 | 139.06 | 245 | 113.05 | 6,544 | 2,701.26 | | |
| 愛媛 | 2,927 | 1,903.52 | 303 | 270.05 | 92 | 50.40 | 3,322 | 2,223.97 | | |
| 靜岡 | 4,790 | 1,333.10 | — | — | 635 | 146.20 | 5,425 | 1,479.30 | | |
| 奈良 | 2,171 | 882.85 | 130 | 134.55 | 222 | 208.26 | 2,523 | 1,225.66 | | |
| 其他 | 1,380 | 846.93 | — | — | 256 | 170.57 | 1,636 | 1,017.50 | | |
| 計 | 231,568 | 134,651.43 | 33,296 | 36,932.76 | 46,011 | 31,548.22 | 310,875 | 203,132.41 | | |

無花果

| | | | | | | | | | | |
|----|---------|-----------|-------|----------|-------|----------|---------|-----------|--|--|
| 大阪 | 134,825 | 22,430.61 | 7,205 | 4,311.21 | 9,254 | 6,266.03 | 151,284 | 33,007.85 | | |
| 奈良 | 518 | 132.59 | 364 | 311.92 | — | — | 882 | 444.51 | | |
| 其他 | 362 | 104.38 | 7 | 3.95 | — | — | 369 | 108.33 | | |
| 計 | 135,705 | 22,667.58 | 7,576 | 4,627.08 | 9,254 | 6,266.03 | 152,535 | 33,560.69 | | |

葡萄

葡萄 ①

| | | | | | | | | | | |
|----|---------|------------|--------|-----------|--------|-----------|---------|------------|--|--|
| 大阪 | 222,611 | 186,435.58 | 78,636 | 50,367.03 | 59,529 | 45,968.13 | 360,776 | 282,770.74 | | |
| 山岡 | 33,385 | 86,141.26 | 14 | 8.40 | 3,387 | 7,196.46 | 36,786 | 93,346.12 | | |
| 山和 | 10,719 | 14,035.41 | 3,195 | 4,041.65 | 1,985 | 2,796.67 | 15,900 | 20,873.73 | | |
| 奈良 | 4,022 | 2,759.65 | 615 | 234.74 | 1,957 | 1,367.61 | 6,594 | 4,422.00 | | |
| 兵庫 | 781 | 1,129.41 | — | — | 458 | 851.18 | 1,239 | 1,980.59 | | |

葡萄

葡萄 ②

| 產地 | 本場 | | 南 | | 天 | | 滿 | | 計 | |
|----|---------|------------|--------|-----------|--------|-----------|---------|------------|----|----|
| | 數量 | 金額 | 數量 | 金額 | 數量 | 金額 | 數量 | 金額 | 數量 | 金額 |
| 廣島 | 977 | 968.21 | — | — | — | — | 977 | 968.21 | | |
| 愛知 | 467 | 750.34 | — | — | — | — | 467 | 750.34 | | |
| 其他 | 269 | 915.20 | — | — | 76 | 61.28 | 345 | 976.48 | | |
| 計 | 273,231 | 293,135.06 | 82,460 | 54,711.82 | 67,393 | 58,241.33 | 423,084 | 406,088.21 | | |

梨

梨 ①

| | | | | | | | | | | |
|-----|--------|------------|--------|-----------|--------|-----------|---------|------------|--|--|
| 靜岡 | 95,929 | 189,657.56 | 22,704 | 45,397.98 | 21,825 | 43,962.89 | 140,458 | 279,018.43 | | |
| 鳥取 | 39,829 | 93,390.41 | 6,138 | 13,992.53 | 5,578 | 13,140.73 | 51,545 | 120,523.67 | | |
| 福島 | 27,251 | 48,529.61 | 6,740 | 11,806.33 | 6,394 | 11,756.44 | 40,385 | 72,092.38 | | |
| 山岡 | 22,376 | 41,863.39 | 5,906 | 10,095.41 | 4,718 | 8,421.63 | 33,000 | 60,380.43 | | |
| 奈良 | 24,615 | 29,927.13 | 8,511 | 13,279.98 | 7,165 | 12,123.05 | 40,291 | 55,330.16 | | |
| 富山 | 10,393 | 21,492.58 | — | — | — | — | 10,398 | 21,492.58 | | |
| 大阪 | 3,260 | 4,937.99 | 6,041 | 8,054.45 | 1,418 | 1,562.67 | 10,719 | 14,555.11 | | |
| 高知 | 3,253 | 9,826.23 | 780 | 2,007.25 | 927 | 2,380.70 | 4,965 | 14,214.23 | | |
| 愛媛 | 4,538 | 7,274.70 | 914 | 1,470.76 | 2,610 | 4,203.95 | 8,062 | 12,949.41 | | |
| 和歌山 | 1,780 | 1,839.60 | 882 | 958.08 | 214 | 285.42 | 2,876 | 3,053.10 | | |
| 京都 | — | — | 25 | 18.15 | 2,131 | 2,690.75 | 2,156 | 2,708.90 | | |
| 石川 | 1,136 | 1,442.88 | — | — | — | — | 1,136 | 1,442.88 | | |
| 新潟 | 662 | 1,356.25 | — | — | — | — | 662 | 1,356.25 | | |
| 秋田 | 979 | 1,346.92 | — | — | — | — | 979 | 1,346.92 | | |
| 兵庫 | 416 | 939.15 | 170 | 349.90 | — | — | 586 | 1,289.05 | | |

梨 ②

| 產地 | 本場 | | 南 | | 天 | | 滿 | | 計 | |
|----|---------|------------|--------|------------|--------|------------|----|----|---------|------------|
| | 數 | 金額 | 數量 | 金額 | 數量 | 金額 | 數量 | 金額 | 數量 | 金額 |
| 島根 | 410 | 1,039.51 | — | — | — | — | — | — | 410 | 1,039.51 |
| 其他 | 1,068 | 1,843.79 | 25 | 59.45 | 24 | 52.90 | — | — | 1,117 | 1,956.14 |
| 不明 | 410 | 1,015.23 | — | — | — | — | — | — | 410 | 1,015.23 |
| 計 | 238,315 | 457,692.98 | 53,836 | 107,490.27 | 53,004 | 100,581.13 | — | — | 350,155 | 665,764.38 |

栗 ①

| | | | | | | | | | | |
|-----|--------|-----------|--------|-----------|--------|-----------|---|---|---------|------------|
| 愛媛 | 94,922 | 67,720.16 | 32,025 | 22,834.50 | 27,947 | 19,926.32 | — | — | 154,894 | 110,480.98 |
| 宮崎 | 75,921 | 42,711.15 | 25,916 | 14,591.10 | 18,703 | 10,530.15 | — | — | 120,540 | 67,832.40 |
| 徳島 | 13,231 | 12,355.58 | 1,690 | 1,586.87 | 1,132 | 1,063.46 | — | — | 16,023 | 15,045.91 |
| 高知 | 11,769 | 9,603.31 | 3,656 | 2,983.37 | 406 | 331.19 | — | — | 15,831 | 12,917.87 |
| 鳥取 | 16,957 | 6,578.23 | 177 | 69.00 | 6,630 | 2,572.75 | — | — | 23,764 | 9,219.98 |
| 奈良 | 3,249 | 2,354.07 | 6,898 | 5,001.39 | 1,450 | 1,051.80 | — | — | 11,597 | 8,407.26 |
| 岡山 | 14,017 | 5,667.85 | 2,713 | 1,096.45 | 1,681 | 679.45 | — | — | 18,411 | 7,443.75 |
| 島根 | 10,367 | 4,177.07 | 929 | 374.70 | 6,694 | 2,697.90 | — | — | 17,990 | 7,249.67 |
| 朝鮮 | 8,695 | 3,928.60 | 2,454 | 1,121.50 | — | — | — | — | 11,049 | 5,050.10 |
| 島根 | 8,527 | 3,409.60 | 1,325 | 530.20 | 84 | 33.60 | — | — | 9,936 | 3,973.40 |
| 山口 | 3,583 | 2,284.20 | 16 | 10.50 | 145 | 92.90 | — | — | 3,749 | 2,387.60 |
| 岐阜 | 3,794 | 2,185.00 | 167 | 96.30 | 6 | 3.90 | — | — | 3,967 | 2,285.20 |
| 京都 | 1,560 | 1,119.25 | 566 | 406.00 | 633 | 453.95 | — | — | 2,759 | 1,979.20 |
| 大阪 | 2,351 | 1,333.83 | 47 | 27.00 | 3 | 2.09 | — | — | 2,401 | 1,362.92 |
| 和歌山 | 1,433 | 910.02 | 219 | 139.08 | 41 | 26.24 | — | — | 1,693 | 1,075.34 |

栗 ②

| 產地 | 本場 | | 南 | | 天 | | 滿 | | 計 | |
|----|---------|------------|--------|-----------|--------|-----------|----|----|---------|------------|
| | 數 | 金額 | 數量 | 金額 | 數量 | 金額 | 數量 | 金額 | 數量 | 金額 |
| 兵庫 | 1,489 | 736.07 | 649 | 318.80 | 46 | 22.70 | — | — | 2,194 | 1,077.57 |
| 其他 | 4,996 | 2,169.13 | — | — | 1,369 | 594.45 | — | — | 4,996 | 2,169.13 |
| 計 | 276,746 | 169,283.12 | 79,447 | 51,186.76 | 66,970 | 40,082.85 | — | — | 423,163 | 260,552.73 |

柿 ①

| 產地 | 本場 | | 南 | | 天 | | 滿 | | 計 | |
|----|--------|-----------|--------|-----------|--------|-----------|----|----|--------|------------|
| | 數 | 金額 | 數量 | 金額 | 數量 | 金額 | 數量 | 金額 | 數量 | 金額 |
| 山歌 | 41,109 | 83,993.04 | 14,803 | 27,057.36 | 17,580 | 33,726.17 | — | — | 73,492 | 144,776.57 |
| 京都 | 27,320 | 40,975.50 | 19,414 | 29,681.11 | 17,599 | 29,238.13 | — | — | 64,333 | 99,894.74 |
| 長野 | 30,318 | 46,827.56 | 2,396 | 3,484.83 | 11,216 | 17,271.98 | — | — | 43,930 | 67,594.37 |
| 奈良 | 16,544 | 25,596.37 | 16,195 | 26,079.04 | 4,541 | 7,674.63 | — | — | 37,280 | 59,350.64 |
| 石川 | 28,297 | 39,387.19 | 556 | 707.64 | 2,160 | 2,766.73 | — | — | 31,013 | 42,861.56 |
| 鳥取 | 12,719 | 20,377.31 | 9,517 | 14,477.28 | 2,989 | 4,755.21 | — | — | 25,225 | 39,609.80 |
| 川取 | 22,252 | 29,948.41 | 1,644 | 3,691.19 | 2,113 | 2,602.32 | — | — | 26,009 | 36,241.92 |
| 川島 | 8,646 | 14,662.86 | 1,870 | 3,283.93 | 7,794 | 13,090.85 | — | — | 18,310 | 31,037.70 |
| 香福 | 5,232 | 13,090.20 | 1,617 | 3,670.78 | 1,624 | 3,445.98 | — | — | 8,473 | 20,206.96 |
| 岐大 | 21,527 | 12,728.94 | 2,814 | 3,155.19 | 871 | 1,102.14 | — | — | 25,212 | 16,986.27 |
| 愛媛 | 5,186 | 12,028.97 | 968 | 2,210.36 | 1,119 | 2,735.84 | — | — | 7,273 | 16,975.17 |
| 岡山 | 8,349 | 9,390.47 | 300 | 377.64 | 1,018 | 1,059.29 | — | — | 9,667 | 12,827.40 |
| 三重 | 4,547 | 8,966.60 | 543 | 1,044.77 | — | — | — | — | 5,090 | 10,011.37 |
| 新宮 | 4,339 | 7,253.27 | 1,014 | 1,981.60 | 50 | 74.98 | — | — | 5,103 | 9,309.85 |
| 福井 | 3,309 | 6,374.28 | 280 | 507.60 | 1,629 | 2,262.40 | — | — | 5,218 | 9,144.28 |
| 計 | 3,983 | 7,815.91 | 126 | 228.29 | — | — | — | — | 4,109 | 8,044.20 |

生 柿 ②

| 産 地 | 本 場 | | 南 | | 天 | | 満 | | 合 計 | |
|-----|---------|------------|--------|------------|--------|------------|---|---|---------|------------|
| | 数 | 金 | 数 | 金 | 数 | 金 | 数 | 金 | 数 | 金 |
| 根 島 | 2,933 | 5,994.26 | — | — | 222 | 328.43 | — | — | 3,155 | 6,322.69 |
| 津 島 | 690 | 6,125.80 | — | — | — | — | — | — | 690 | 6,125.80 |
| 德 島 | 1,096 | 1,527.26 | 1,186 | 1,961.89 | — | — | — | — | 2,282 | 3,489.15 |
| 滋 賀 | 1,542 | 2,609.00 | — | — | — | — | — | — | 1,542 | 2,609.00 |
| 福 岡 | 1,509 | 2,228.74 | — | — | — | — | — | — | 1,509 | 2,228.74 |
| 静 岡 | 1,465 | 1,852.82 | 59 | 19.15 | 61 | 24.64 | — | — | 1,585 | 1,896.61 |
| 兵 庫 | 806 | 1,352.58 | 90 | 129.95 | 46 | 56.85 | — | — | 942 | 1,539.38 |
| 他 共 | 1,102 | 1,647.21 | 3 | 10.80 | 83 | 146.08 | — | — | 1,188 | 1,804.09 |
| 明 不 | 99 | 130.65 | — | — | — | — | — | — | 99 | 130.65 |
| 計 | 254,619 | 402,855.20 | 75,395 | 123,760.46 | 72,715 | 122,362.65 | — | — | 402,729 | 649,008.31 |

干 柿 ・ 串 柿 ①

| | | | | | | | | | | |
|-----|--------|-----------|-------|----------|-------|----------|---|---|--------|-----------|
| 山 歌 | 8,678 | 28,638.45 | 2,403 | 7,979.85 | 2,141 | 6,481.83 | — | — | 13,222 | 43,100.13 |
| 和 島 | 27,763 | 15,160.03 | 128 | 120.06 | 1,570 | 1,239.63 | — | — | 29,461 | 16,519.72 |
| 岐 阜 | 16,666 | 7,547.22 | 1,087 | 2,949.77 | 963 | 2,750.01 | — | — | 18,716 | 13,247.00 |
| 富 山 | 30,332 | 9,094.07 | — | — | 20 | 37.00 | — | — | 30,352 | 9,131.07 |
| 愛 知 | 2,616 | 8,024.99 | — | — | — | — | — | — | 2,616 | 8,024.99 |
| 廣 島 | 843 | 4,684.31 | 47 | 292.00 | 371 | 1,424.85 | — | — | 1,261 | 6,401.16 |
| 石 川 | 5,256 | 5,272.02 | — | — | — | — | — | — | 5,256 | 5,272.02 |
| 京 都 | 1,798 | 816.89 | 165 | 279.65 | 336 | 505.54 | — | — | 2,349 | 1,602.08 |
| 長 野 | 1,571 | 1,427.38 | — | — | 14 | 45.52 | — | — | 1,585 | 1,472.90 |

干 柿 ・ 串 柿

| 産 地 | 本 場 | | 南 | | 天 | | 満 | | 合 計 | |
|-----|---------|-----------|-------|-----------|-------|-----------|---|---|---------|------------|
| | 数 | 金 | 数 | 金 | 数 | 金 | 数 | 金 | 数 | 金 |
| 井 野 | 2,756 | 594.80 | 1,082 | 281.28 | 40 | 207.56 | — | — | 3,878 | 1,083.63 |
| 本 熊 | 238 | 422.10 | — | — | 138 | 295.70 | — | — | 376 | 717.80 |
| 賀 佐 | 50 | 568.30 | 6 | 83.60 | 2 | 26.30 | — | — | 58 | 678.20 |
| 他 共 | 2,507 | 1,796.42 | 174 | 224.86 | 155 | 188.07 | — | — | 2,836 | 2,209.35 |
| 計 | 101,174 | 84,046.98 | 5,092 | 12,211.07 | 5,800 | 13,202.00 | — | — | 112,066 | 109,460.05 |

西 瓜 (大和系)

| | | | | | | | | | | |
|-----|-----------|------------|---------|------------|---------|------------|---|---|-----------|------------|
| 真 奈 | 774,323 | 196,544.88 | 249,697 | 53,691.80 | 270,993 | 57,557.34 | — | — | 1,295,013 | 307,794.02 |
| 高 知 | 404,719 | 135,010.04 | 117,743 | 39,315.87 | 112,982 | 39,002.35 | — | — | 635,444 | 213,328.26 |
| 兵 庫 | 187,041 | 62,879.20 | 23,461 | 6,780.40 | 65,522 | 20,775.32 | — | — | 276,024 | 90,434.92 |
| 大 阪 | 28,757 | 8,610.63 | 34,356 | 10,117.00 | 20,919 | 7,247.70 | — | — | 84,032 | 25,975.33 |
| 和 歌 | 24,624 | 25,339.00 | — | — | — | — | — | — | 24,624 | 25,339.00 |
| 德 島 | 22,947 | 9,305.44 | 25,543 | 10,433.75 | 9,877 | 3,241.93 | — | — | 58,367 | 22,981.12 |
| 熊 本 | 44,672 | 15,812.75 | 7,166 | 2,576.30 | 4,892 | 2,219.80 | — | — | 56,730 | 20,608.85 |
| 愛 媛 | 19,578 | 8,322.35 | — | — | 17,636 | 4,358.93 | — | — | 37,214 | 12,681.28 |
| 三 重 | 14,025 | 3,810.19 | 3,247 | 1,052.90 | 8,838 | 2,897.00 | — | — | 26,110 | 7,760.09 |
| 京 都 | 16,597 | 5,514.20 | — | — | 1,529 | 445.60 | — | — | 18,126 | 5,959.80 |
| 沖 縄 | 715 | 236.78 | 2 | 1.60 | 9,808 | 2,417.08 | — | — | 10,525 | 2,655.46 |
| 福 井 | 2,237 | 1,868.32 | 39 | 85.05 | 574 | 249.81 | — | — | 2,900 | 2,203.18 |
| 他 共 | 4,901 | 1,045.80 | — | — | — | — | — | — | 4,901 | 1,045.80 |
| 計 | 1,557,970 | 476,924.98 | 461,254 | 124,054.67 | 524,171 | 140,553.06 | — | — | 2,543,395 | 741,532.71 |

西瓜 (マウンテン・スジャート)

| 産地 | 本場 | | 南 | | 天 | | 満 | | 計 | |
|----|--------|-----------|-----|--------|-----|--------|----|----|--------|-----------|
| | 數量 | 金額 | 數量 | 金額 | 數量 | 金額 | 數量 | 金額 | 數量 | 金額 |
| 豊田 | 16,808 | 21,006.40 | — | — | — | — | — | — | 16,808 | 21,006.40 |
| 山取 | 19,139 | 14,160.75 | 774 | 726.30 | 295 | 266.20 | — | — | 20,208 | 15,153.25 |
| 鳥取 | 1,494 | 618.30 | — | — | — | — | — | — | 1,494 | 618.30 |
| 計 | 37,441 | 35,785.45 | 774 | 726.30 | 295 | 266.20 | — | — | 38,510 | 36,777.95 |

西瓜 (嘉實) 甘露ヲ含ム

| | | | | | | | | | | |
|----|-------|----------|-----|--------|-----|--------|---|---|-------|----------|
| 静岡 | 1,692 | 2,922.83 | — | — | 218 | 275.16 | — | — | 1,910 | 3,197.99 |
| 奈良 | 960 | 1,387.12 | 218 | 276.95 | 7 | 4.00 | — | — | 1,185 | 1,668.07 |
| 山梨 | 548 | 1,395.15 | 18 | 38.50 | 53 | 114.95 | — | — | 619 | 1,549.60 |
| 山梨 | 763 | 1,000.22 | 111 | 139.35 | 166 | 303.86 | — | — | 1,040 | 1,443.43 |
| 他 | 130 | 245.07 | 7 | 11.75 | 9 | 13.35 | — | — | 146 | 270.17 |
| 計 | 4,093 | 6,951.39 | 354 | 466.55 | 453 | 711.32 | — | — | 4,900 | 8,129.26 |

メロン ①

| | | | | | | | | | | |
|----|--------|------------|-------|----------|-------|----------|---|---|--------|------------|
| 静岡 | 45,336 | 134,468.55 | 4,021 | 4,974.40 | 6,030 | 9,941.41 | — | — | 55,447 | 149,384.36 |
| 山梨 | 10,189 | 29,199.80 | 440 | 806.29 | 742 | 1,696.11 | — | — | 11,371 | 31,702.20 |
| 愛知 | 14,299 | 25,001.79 | — | — | 1,952 | 2,232.40 | — | — | 15,661 | 27,284.19 |
| 山梨 | 3,153 | 15,547.82 | — | — | 592 | 2,539.95 | — | — | 3,735 | 18,096.77 |
| 知重 | 1,067 | 7,965.95 | — | — | 7 | 12.10 | — | — | 1,074 | 7,978.05 |
| 三 | 1,490 | 4,961.72 | — | — | 44 | 150.43 | — | — | 1,534 | 5,112.15 |

メロン ②

| | | | | | | | | | | |
|----|--------|------------|-------|----------|-------|-----------|---|---|--------|------------|
| 大坂 | 582 | 1,060.90 | — | — | — | — | — | — | 582 | 1,060.90 |
| 兵庫 | 256 | 686.35 | — | — | — | — | — | — | 256 | 686.35 |
| 岐阜 | 281 | 549.91 | — | — | — | — | — | — | 281 | 549.91 |
| 共 | 399 | 863.09 | — | — | 82 | 95.67 | — | — | 481 | 958.76 |
| 計 | 77,112 | 220,505.88 | 4,461 | 5,780.69 | 8,849 | 16,717.07 | — | — | 90,422 | 242,803.64 |

甜瓜

| | | | | | | | | | | |
|----|--------|-----------|--------|-----------|-------|-----------|---|---|--------|-----------|
| 奈良 | 17,905 | 31,176.53 | 15,224 | 25,045.72 | 7,252 | 11,064.45 | — | — | 40,381 | 67,286.70 |
| 大坂 | 1,358 | 1,921.87 | 83 | 83.43 | 533 | 1,031.49 | — | — | 1,974 | 3,096.79 |
| 滋賀 | 1,076 | 2,265.27 | 284 | 224.44 | — | — | — | — | 1,360 | 2,489.71 |
| 愛知 | 1,396 | 2,386.21 | — | — | — | — | — | — | 1,396 | 2,386.21 |
| 高知 | 847 | 1,057.21 | — | — | 52 | 60.06 | — | — | 899 | 1,117.27 |
| 兵庫 | 175 | 441.00 | 1 | 1.50 | — | — | — | — | 176 | 442.50 |
| 山梨 | 476 | 265.64 | 71 | 65.88 | 93 | 87.74 | — | — | 640 | 419.26 |
| 他 | 156 | 163.94 | — | — | — | — | — | — | 156 | 163.94 |
| 計 | 23,369 | 39,677.67 | 15,663 | 25,420.97 | 7,930 | 12,303.74 | — | — | 46,982 | 77,402.38 |

芭蕉

| | | | | | | | | | | |
|----|---------|--------------|---|---|---|---|---|---|---------|--------------|
| 豊田 | 340,857 | 1,522,308.40 | — | — | — | — | — | — | 340,857 | 1,522,308.40 |
| 計 | 340,857 | 1,522,308.40 | — | — | — | — | — | — | 340,857 | 1,522,308.40 |

パイナップル

| 産地 | 本場 | | 南 | | 天 | | 満 | | 計 | |
|----|-------|-----------|----|----|----|----|----|----|-------|-----------|
| | 數量 | 金額 | 數量 | 金額 | 數量 | 金額 | 數量 | 金額 | 數量 | 金額 |
| 臺灣 | 5,608 | 21,658.15 | — | — | — | — | — | — | 5,608 | 21,658.15 |
| 計 | 5,608 | 21,658.15 | — | — | — | — | — | — | 5,608 | 21,658.15 |

パパイヤ

| | | | | | | | | | | |
|----|-------|----------|---|---|---|---|---|---|-------|----------|
| 臺灣 | 1,034 | 4,029.00 | — | — | — | — | — | — | 1,034 | 4,029.00 |
| 沖繩 | 8 | 5.40 | — | — | — | — | — | — | 8 | 5.40 |
| 計 | 1,042 | 4,034.40 | — | — | — | — | — | — | 1,042 | 4,034.40 |

里芋 (普通里芋) ①

| | | | | | | | | |
|-----|--------|-----------|-------|-----------|-------|-----------|--------|------------|
| 大阪 | 25,150 | 95,878.89 | 9,322 | 34,629.33 | 7,472 | 25,854.07 | 41,944 | 156,362.29 |
| 和歌山 | 20,990 | 50,502.11 | 7,499 | 14,221.66 | 5,422 | 22,647.57 | 33,911 | 87,371.34 |
| 三重 | 35,043 | 64,702.51 | 3,867 | 7,591.85 | 2,694 | 4,854.24 | 41,604 | 77,148.60 |
| 高知 | 25,583 | 18,416.33 | 6,072 | 5,720.14 | 3,784 | 3,085.51 | 35,439 | 27,221.98 |
| 沖繩 | 5,246 | 12,160.85 | — | — | 131 | 194.40 | 5,377 | 12,355.25 |
| 富山 | 3,506 | 7,167.70 | — | — | 781 | 872.80 | 4,287 | 8,040.50 |
| 静岡 | 4,338 | 7,546.56 | 91 | 155.70 | 47 | 92.88 | 4,476 | 7,795.14 |
| 鳥取 | 2,639 | 4,610.45 | — | — | — | — | 2,639 | 4,610.45 |
| 奈良 | 1,467 | 3,097.65 | 285 | 776.47 | 267 | 457.26 | 2,019 | 4,331.38 |
| 鹿嶋 | 1,090 | 2,089.81 | — | — | 5 | 8.85 | 1,095 | 2,098.66 |
| 埼玉 | 716 | 1,447.40 | — | — | — | — | 716 | 1,447.40 |

里芋 (普通里芋) ②

| | | | | | | | | |
|----|---------|------------|--------|-----------|--------|-----------|---------|------------|
| 愛媛 | 290 | 1,228.05 | — | — | 32 | 38.56 | 322 | 1,266.60 |
| 其他 | 2,499 | 4,455.63 | 206 | 263.12 | 186 | 272.95 | 2,891 | 4,991.70 |
| 計 | 126,547 | 273,303.94 | 27,342 | 63,358.27 | 20,821 | 58,379.08 | 176,710 | 395,041.29 |

里芋 (赤芽里芋)

| | | | | | | | | |
|----|--------|-----------|-------|-----------|-------|-----------|--------|------------|
| 高知 | 12,325 | 65,147.00 | 5,426 | 28,664.75 | 4,595 | 24,906.83 | 22,346 | 118,718.58 |
| 静岡 | 15,196 | 31,291.11 | 97 | 194.40 | 100 | 237.80 | 15,393 | 31,723.31 |
| 愛媛 | 624 | 1,768.45 | 75 | 168.90 | — | — | 699 | 1,937.35 |
| 其他 | 671 | 1,345.99 | 142 | 172.05 | 134 | 158.95 | 947 | 1,676.99 |
| 計 | 28,816 | 99,552.55 | 5,740 | 29,200.10 | 4,829 | 25,303.58 | 39,385 | 154,056.23 |

里芋 (唐芋)

| | | | | | | | | |
|----|-------|-----------|-------|----------|-------|----------|--------|-----------|
| 大阪 | 7,498 | 40,039.17 | 1,105 | 3,258.90 | 910 | 2,731.75 | 9,513 | 46,029.82 |
| 静岡 | 1,020 | 1,836.94 | — | — | 29 | 62.11 | 1,049 | 1,899.05 |
| 愛媛 | 524 | 1,195.55 | — | — | — | — | 524 | 1,195.55 |
| 兵庫 | 226 | 904.00 | 3 | 11.80 | 18 | 70.80 | 247 | 986.60 |
| 其他 | 445 | 967.05 | 72 | 203.20 | 60 | 122.08 | 577 | 1,292.33 |
| 計 | 9,713 | 44,942.71 | 1,180 | 3,473.90 | 1,017 | 2,986.74 | 11,910 | 51,403.35 |

里芋 (ずのみ付頭芋)

| 産地 | 本場 | | 南 | | 天 | | 満 | | 計 | |
|-----|-------|-------|----------|----------|-------|-----|----------|--------|-------|----------|
| | 数 | 量 | 金 | 額 | 数 | 量 | 金 | 額 | 数 | 量 |
| 大和共 | 2,260 | 427 | 2,605.63 | 2,739.93 | 1,602 | 504 | 2,739.93 | 124.20 | 4,366 | 5,469.76 |
| 山 | 176 | 176 | 188.61 | 19.40 | 16 | 33 | 163.89 | 21.70 | 650 | 646.14 |
| 計 | 2,863 | 2,863 | 3,254.79 | 2,923.22 | 1,808 | 767 | 2,923.22 | 232.88 | 5,438 | 6,410.89 |

生甘薯 ①

| | | | | | | | | | | |
|-----|--------|------------|--------|----------|-------|-----------|---|---|--------|------------|
| 静冈 | 85,116 | 152,334.66 | — | — | — | — | — | — | 85,116 | 152,334.66 |
| 千叶 | 41,843 | 80,262.63 | — | — | — | — | — | — | 41,843 | 80,262.63 |
| 兵库 | 8,901 | 35,179.40 | 1,850 | 7,719.85 | 4,103 | 17,531.21 | — | — | 14,854 | 60,430.46 |
| 神奈川 | 37,986 | 57,989.73 | — | — | — | — | — | — | 37,986 | 57,989.73 |
| 高知 | 14,651 | 14,197.66 | 10,186 | 9,698.44 | 5,948 | 5,582.27 | — | — | 30,785 | 29,478.37 |
| 東条 | 16,399 | 25,177.27 | — | — | — | — | — | — | 16,399 | 25,177.27 |
| 埼玉 | 15,915 | 24,077.33 | — | — | — | — | — | — | 15,915 | 24,077.33 |
| 岐阜 | 10,349 | 18,792.21 | — | — | — | — | — | — | 10,349 | 18,792.21 |
| 長野 | 8,852 | 18,213.68 | — | — | — | — | — | — | 8,852 | 18,213.68 |
| 香川 | 7,782 | 8,836.73 | 2,893 | 3,263.90 | 1,461 | 3,250.46 | — | — | 12,136 | 15,431.09 |
| 徳島 | 10,285 | 15,151.91 | — | — | — | — | — | — | 10,285 | 15,151.91 |
| 愛媛 | 7,169 | 11,966.99 | — | — | — | — | — | — | 7,169 | 11,966.99 |
| 冲绳 | 2,093 | 3,104.75 | 58 | 162.20 | 231 | 354.87 | — | — | 2,382 | 3,621.82 |
| 大阪 | 762 | 2,165.61 | — | — | 12 | 36.50 | — | — | 774 | 2,202.11 |
| 計 | 338 | 613.48 | 347 | 1,155.99 | 73 | 83.90 | — | — | 758 | 1,853.37 |

生甘薯 ②

| 産地 | 本場 | | 南 | | 天 | | 満 | | 計 | |
|-----|---------|------------|--------|-----------|--------|-----------|---|---|---------|------------|
| | 数 | 量 | 金 | 額 | 数 | 量 | 金 | 額 | 数 | 量 |
| 三重 | 730 | 978.85 | — | 7.45 | 19 | 24.39 | — | — | 754 | 1,010.69 |
| 宮崎 | 687 | 978.26 | — | — | 30 | 29.10 | — | — | 717 | 1,007.36 |
| 鹿児島 | 383 | 818.33 | — | — | — | — | — | — | 383 | 818.33 |
| 鹿儿 | 457 | 766.76 | — | — | — | — | — | — | 457 | 766.76 |
| 共計 | 1,493 | 2,486.72 | 113 | 166.59 | 39 | 88.40 | — | — | 1,645 | 2,741.71 |
| 計 | 272,192 | 474,142.96 | 15,452 | 22,174.42 | 11,916 | 27,011.10 | — | — | 299,559 | 523,328.48 |

甘薯加工品

| | | | | | | | | | | |
|----|-------|-----------|-----|----------|----|-------|---|---|-------|-----------|
| 静冈 | 3,483 | 19,024.38 | 680 | 3,671.00 | 3 | 12.60 | — | — | 4,166 | 22,707.98 |
| 愛媛 | 520 | 2,359.15 | — | — | — | — | — | — | 520 | 2,359.15 |
| 共計 | 163 | 525.96 | 3 | 5.90 | 16 | 76.50 | — | — | 182 | 608.36 |
| 計 | 4,166 | 21,949.49 | 683 | 3,676.90 | 19 | 89.10 | — | — | 4,868 | 25,715.49 |

馬鈴薯 ①

| | | | | | | | | | | |
|-----|--------|-----------|-------|-----------|--------|-----------|---|---|--------|------------|
| 青森 | 33,142 | 95,874.60 | 6,286 | 16,626.27 | 11,622 | 34,442.65 | — | — | 51,050 | 146,943.52 |
| 大阪 | 52,023 | 83,522.67 | 6,095 | 9,416.72 | 12,655 | 20,642.46 | — | — | 70,778 | 113,581.85 |
| 北海道 | 15,579 | 60,231.70 | — | — | 388 | 1,307.35 | — | — | 15,967 | 61,539.05 |
| 玉川 | 11,541 | 24,290.96 | 647 | 1,250.95 | 3,006 | 5,973.10 | — | — | 15,194 | 31,515.01 |
| 知事 | 8,715 | 19,705.74 | 528 | 1,522.60 | 489 | 1,467.55 | — | — | 9,732 | 22,695.89 |
| 愛媛 | 4,767 | 11,054.15 | 1,517 | 3,572.77 | 2,424 | 5,444.52 | — | — | 8,708 | 20,071.44 |

蓮

根 ②

| 產地 | 本場 | | 南 | | 天 | | 計 | |
|----|---------|------------|--------|-----------|-----|--------|---------|------------|
| | 數量 | 金額 | 數量 | 金額 | 數量 | 金額 | 數量 | 金額 |
| 其他 | 92 | 360.80 | — | — | — | — | 92 | 360.80 |
| 共計 | 243,478 | 164,534.00 | 16,958 | 11,473.69 | 132 | 289.78 | 260,568 | 176,297.47 |

玉

葱

| | | | | | | | | |
|-----|---------|------------|--------|-----------|--------|-----------|---------|------------|
| 大阪 | 116,203 | 225,014.61 | 20,523 | 36,401.21 | 38,642 | 73,656.80 | 175,368 | 335,072.62 |
| 北海道 | 7,501 | 37,895.80 | — | — | 618 | 3,076.85 | 8,119 | 40,972.65 |
| 山梨 | 5,416 | 13,414.15 | 2,283 | 5,212.75 | 1,776 | 3,873.03 | 9,490 | 22,499.93 |
| 兵庫 | 2,335 | 5,056.45 | 114 | 248.10 | 100 | 240.00 | 2,549 | 5,544.55 |
| 愛媛 | 219 | 986.90 | 45 | 218.40 | 65 | 297.60 | 329 | 1,502.90 |
| 其他 | 223 | 326.40 | 168 | 679.80 | 245 | 497.40 | 636 | 1,503.60 |
| 共計 | 131,897 | 282,694.31 | 23,138 | 42,760.26 | 41,446 | 81,641.68 | 196,481 | 407,096.25 |

薤

| | | | | | | | | |
|----|-------|-----------|-------|----------|-------|----------|--------|-----------|
| 福井 | 2,746 | 9,226.38 | — | — | 57 | 199.66 | 2,803 | 9,426.03 |
| 山梨 | 1,938 | 3,915.20 | — | — | 456 | 952.90 | 2,394 | 4,863.10 |
| 取郡 | 1,025 | 3,358.65 | — | — | — | — | 1,025 | 3,358.65 |
| 都賀 | 208 | 87.11 | 2,436 | 1,027.65 | 516 | 739.49 | 3,160 | 1,854.25 |
| 真重 | 532 | 1,149.25 | 84 | 145.21 | 75 | 138.65 | 691 | 1,433.11 |
| 三重 | 551 | 1,334.48 | 11 | 8.50 | 3 | 4.50 | 565 | 1,397.48 |
| 其他 | 396 | 853.21 | 45 | 105.25 | 136 | 381.31 | 577 | 1,339.77 |
| 共計 | 7,396 | 19,974.28 | 2,576 | 1,286.61 | 1,243 | 2,416.50 | 11,215 | 23,677.39 |

慈

姑

| 產地 | 本場 | | 南 | | 天 | | 計 | |
|----|-------|-----------|-------|----------|-----|----------|-------|-----------|
| | 數量 | 金額 | 數量 | 金額 | 數量 | 金額 | 數量 | 金額 |
| 京都 | 3,994 | 15,755.09 | 1,438 | 6,302.35 | 626 | 2,551.59 | 6,058 | 24,609.03 |
| 大阪 | 2,571 | 11,552.36 | 258 | 1,541.05 | 211 | 1,071.42 | 3,040 | 14,164.83 |
| 島根 | 436 | 1,774.50 | — | — | 13 | 49.35 | 449 | 1,823.85 |
| 其他 | 150 | 416.94 | — | — | — | — | 150 | 416.94 |
| 共計 | 7,151 | 29,498.89 | 1,696 | 7,843.40 | 850 | 3,672.36 | 9,697 | 41,014.65 |

百合

根

| | | | | | | | | |
|-----|--------|------------|-------|-----------|-------|-----------|--------|------------|
| 北海道 | 29,427 | 194,794.32 | 6,573 | 42,635.50 | 5,927 | 37,046.00 | 41,927 | 274,475.82 |
| 兵庫 | 3,834 | 6,689.79 | 1,644 | 2,648.75 | 1,761 | 3,220.22 | 7,239 | 12,558.76 |
| 京都 | 3,565 | 6,436.72 | 129 | 418.95 | 363 | 621.68 | 4,057 | 7,477.35 |
| 大阪 | 1,106 | 2,600.97 | 108 | 219.78 | 211 | 410.90 | 1,425 | 3,231.65 |
| 其他 | 866 | 1,493.58 | 283 | 556.88 | 181 | 368.66 | 1,330 | 2,419.12 |
| 共計 | 38,798 | 212,015.38 | 8,737 | 46,479.86 | 8,443 | 41,667.46 | 55,978 | 300,162.70 |

にんにく

| | | | | | | | | |
|-----|-------|-----------|----|-------|----|--------|-------|-----------|
| 静岡県 | 2,081 | 6,212.48 | 5 | 16.50 | 5 | 29.00 | 2,091 | 6,257.98 |
| 沖繩 | 615 | 2,066.18 | 1 | 3.80 | 30 | 54.85 | 646 | 2,124.83 |
| 新潟 | 146 | 891.05 | — | — | 6 | 17.30 | 152 | 908.35 |
| 石川 | 154 | 754.95 | — | — | — | — | 154 | 754.95 |
| 群馬 | 80 | 611.10 | — | — | — | — | 80 | 611.10 |
| 其他 | 1,182 | 3,271.82 | 50 | 22.20 | 45 | 169.12 | 1,277 | 3,463.14 |
| 共計 | 4,258 | 13,807.58 | 56 | 42.50 | 86 | 270.27 | 4,400 | 14,120.35 |

| 産地 | 本場 | | 南 | | 天 | | 満 | | 計 | |
|-----|--------|-----------|-------|----------|-------|-----------|--------|-----------|----|----|
| | 數 | 金額 | 數量 | 金額 | 數量 | 金額 | 數量 | 金額 | 數量 | 金額 |
| 北海道 | 6,502 | 14,148.94 | 686 | 1,685.75 | 1,355 | 3,046.07 | 8,543 | 18,880.76 | | |
| 愛知 | 5,094 | 12,626.43 | 936 | 2,125.65 | 882 | 2,036.65 | 6,912 | 16,788.73 | | |
| 廣島 | 5,061 | 10,423.82 | 241 | 345.05 | 725 | 1,599.34 | 6,027 | 12,373.21 | | |
| 埼玉 | 4,266 | 8,017.59 | 34 | 17.58 | 400 | 771.36 | 4,700 | 8,806.53 | | |
| 岐阜 | 2,262 | 4,156.33 | 1,861 | 1,649.40 | 1,798 | 2,262.80 | 5,921 | 8,068.53 | | |
| 和歌山 | 2,348 | 4,511.19 | 508 | 873.42 | 33 | 63.18 | 2,889 | 5,447.79 | | |
| 沖繩 | 1,222 | 2,480.36 | 33 | 112.15 | 386 | 996.34 | 1,641 | 3,588.85 | | |
| 大阪 | 322 | 881.76 | 717 | 1,139.75 | 36 | 89.40 | 1,075 | 2,110.91 | | |
| 兵庫 | 695 | 1,087.27 | 97 | 184.60 | 257 | 442.36 | 1,049 | 1,714.23 | | |
| 其他 | 1,698 | 3,059.33 | 41 | 68.65 | 37 | 49.55 | 1,776 | 3,178.03 | | |
| 計 | 29,470 | 61,398.52 | 5,154 | 8,202.00 | 5,909 | 11,357.05 | 40,533 | 80,957.57 | | |

牛 芎 ①

| | | | | | | | | | | |
|----|---------|------------|--------|-----------|--------|-----------|---------|------------|--|--|
| 埼玉 | 77,000 | 229,560.00 | 17,386 | 50,566.35 | 21,608 | 61,556.50 | 115,994 | 341,682.85 | | |
| 茨城 | 25,349 | 69,495.88 | — | — | 1,343 | 4,992.75 | 26,692 | 74,488.63 | | |
| 徳島 | 10,451 | 52,992.13 | 2,371 | 10,929.90 | 1,791 | 8,342.18 | 14,613 | 72,264.21 | | |
| 愛知 | 315,408 | 34,097.24 | 3,490 | 8,582.15 | 3,676 | 9,150.65 | 22,574 | 51,830.04 | | |
| 長野 | 11,819 | 28,283.63 | 5 | 14.00 | 655 | 1,510.47 | 12,479 | 29,808.10 | | |
| 奈良 | 1,003 | 1,919.85 | 1,089 | 1,933.63 | 711 | 1,455.92 | 2,803 | 5,309.40 | | |
| 静岡 | 1,256 | 4,128.00 | 4 | 7.50 | — | — | 1,260 | 4,145.50 | | |
| 兵庫 | 900 | 1,719.75 | 192 | 305.95 | 535 | 937.30 | 1,627 | 2,963.00 | | |

牛 芎 ②

| 産地 | 本場 | | 南 | | 天 | | 満 | | 計 | |
|-----|---------|------------|--------|-----------|--------|-----------|---------|------------|----|----|
| | 數 | 金額 | 數量 | 金額 | 數量 | 金額 | 數量 | 金額 | 數量 | 金額 |
| 大阪 | 259 | 565.35 | 260 | 871.14 | 243 | 699.02 | 762 | 2,135.51 | | |
| 京都 | — | — | 280 | 1,094.75 | 100 | 380.50 | 380 | 1,475.25 | | |
| 井ノ口 | 330 | 1,246.45 | — | — | — | — | 330 | 1,246.45 | | |
| 都立 | 296 | 1,130.20 | 3 | 6.50 | 17 | 58.50 | 316 | 1,195.20 | | |
| 岐阜 | 444 | 1,047.80 | — | — | 8 | 19.86 | 452 | 1,067.66 | | |
| 其他 | 434 | 1,376.97 | — | — | 135 | 200.80 | 569 | 1,577.77 | | |
| 計 | 144,949 | 427,563.25 | 25,080 | 74,311.87 | 30,822 | 89,304.45 | 200,851 | 591,179.57 | | |

大 根 (赤大根ヲ除ク)

| | | | | | | | | | | |
|----|--------|------------|-----------|------------|---------|-----------|-----------|------------|--|--|
| 山梨 | 20,427 | 256,274.51 | 1,110,551 | 158,490.13 | 240,447 | 21,307.60 | 1,371,425 | 436,072.34 | | |
| 知野 | 3,903 | 53,989.99 | 266,586 | 17,986.12 | 2 | 2.90 | 270,491 | 71,979.01 | | |
| 長野 | 166 | 19,100.52 | 51,876 | 4,907.06 | 402 | 29.20 | 52,444 | 24,036.78 | | |
| 岐阜 | 2,468 | 1,506.55 | 177,088 | 12,049.50 | 3,681 | 230.03 | 183,237 | 13,786.08 | | |
| 大兵 | 1,747 | 1,398.14 | 約12,900 | 10,307.88 | 2,370 | 70.81 | 約17,017 | 11,776.83 | | |
| 京都 | 268 | 645.44 | 4,139 | 2,099.94 | — | — | 4,407 | 2,745.39 | | |
| 鳥取 | 2,196 | 455.37 | 13,860 | 877.38 | 1,126 | 71.20 | 17,182 | 1,403.95 | | |
| 岐阜 | 14 | 1,041.85 | 194 | 158.20 | — | — | 208 | 1,200.05 | | |
| 三重 | 2,616 | 1,113.09 | — | — | 89 | 64.64 | 2,705 | 1,177.73 | | |
| 其他 | 1,878 | 901.45 | 578 | 234.62 | — | — | 2,456 | 1,136.07 | | |
| 計 | 2,365 | 256.32 | 3,383 | 584.59 | 121 | 109.91 | 5,869 | 950.82 | | |
| 計 | 38,048 | 336,683.33 | 1,641,155 | 207,695.42 | 248,238 | 21,886.29 | 1,927,441 | 566,265.04 | | |

燕

菁

| 產地 | 本場 | | 南 | | 天 | | 滿 | | 計 | |
|----|--------|----------|-----|--------|-------|--------|----|----|--------|-----------|
| | 數量 | 金額 | 數量 | 金額 | 數量 | 金額 | 數量 | 金額 | 數量 | 金額 |
| 高知 | 4,922 | 3,666.25 | 8 | 45.70 | — | — | — | — | 4,930 | 3,711.95 |
| 兵庫 | 30,204 | 2,024.75 | — | — | — | — | — | — | 30,204 | 2,024.75 |
| 大阪 | 306 | 460.35 | 約 | 818.83 | 25 | 18.08 | — | — | 1,031 | 1,297.26 |
| 大知 | 929 | 926.16 | — | — | — | — | — | — | 929 | 926.16 |
| 愛知 | 731 | 635.31 | — | — | — | — | — | — | 731 | 635.31 |
| 滋賀 | 388 | 607.27 | — | — | 3 | 2.02 | — | — | 391 | 609.29 |
| 京都 | 642 | 663.75 | 40 | 36.75 | 2,275 | 174.84 | — | — | 2,957 | 875.34 |
| 其他 | 38,122 | 8,983.84 | 748 | 901.28 | 2,303 | 194.94 | — | — | 41,173 | 10,080.06 |
| 計 | | | | | | | | | | |

菫

| | | | | | | | | |
|----|--------|------------|--------|-----------|--------|-----------|---------|------------|
| 愛知 | 79,530 | 115,273.93 | 33,857 | 50,203.81 | 26,173 | 37,743.47 | 139,560 | 203,221.21 |
| 三重 | 2,770 | 3,174.45 | — | — | 15 | 11.15 | 2,785 | 3,185.60 |
| 大阪 | 453 | 383.79 | 1,795 | 1,123.05 | 26 | 21.63 | 2,274 | 1,528.47 |
| 其他 | 272 | 147.26 | 79 | 63.54 | 9 | 7.23 | 360 | 218.00 |
| 計 | 83,025 | 118,979.43 | 35,731 | 51,390.40 | 26,223 | 37,783.45 | 144,979 | 208,153.28 |

菠薐草 ①

| | | | | | | | | |
|----|---------|------------|--------|-----------|--------|-----------|---------|------------|
| 愛知 | 113,963 | 122,492.21 | 41,337 | 48,277.21 | 26,681 | 32,345.72 | 181,991 | 203,115.14 |
| 徳島 | 3,627 | 12,599.78 | — | — | — | — | 3,627 | 12,599.78 |
| 兵庫 | 7,716 | 7,608.76 | 2,038 | 1,751.73 | 126 | 574.42 | 9,880 | 9,934.91 |

菠薐草 ②

| 產地 | 本場 | | 南 | | 天 | | 滿 | | 計 | |
|----|---------|------------|--------|-----------|--------|-----------|----|----|---------|------------|
| | 數量 | 金額 | 數量 | 金額 | 數量 | 金額 | 數量 | 金額 | 數量 | 金額 |
| 静岡 | 1,309 | 1,739.46 | — | — | 150 | 127.50 | — | — | 1,459 | 1,866.96 |
| 奈良 | 1,662 | 1,492.14 | 218 | 142.35 | 31 | 41.86 | — | — | 1,911 | 1,676.35 |
| 滋賀 | 1,241 | 1,483.49 | — | — | — | — | — | — | 1,241 | 1,483.49 |
| 其他 | 802 | 515.33 | 496 | 508.85 | 42 | 85.80 | — | — | 1,340 | 1,109.98 |
| 計 | 130,320 | 147,931.17 | 44,089 | 50,680.14 | 27,040 | 33,175.30 | — | — | 201,449 | 231,786.61 |

水生菜

| | | | | | | | | |
|----|-------|----------|-------|----------|-----|-------|--------|----------|
| 大阪 | 1,645 | 1,760.05 | 4,932 | 4,550.63 | 41 | 22.34 | 6,618 | 6,333.02 |
| 其他 | 7,474 | 572.21 | 89 | 35.07 | 68 | 48.93 | 7,631 | 666.21 |
| 計 | 9,119 | 2,332.26 | 5,021 | 4,585.70 | 109 | 71.27 | 14,249 | 6,999.23 |

壬生菜

| | | | | | | | | |
|----|--------|-----------|-------|-----------|-------|----------|--------|-----------|
| 京都 | 9,666 | 10,232.07 | 9,163 | 10,165.66 | 3,198 | 3,389.55 | 22,027 | 23,787.28 |
| 大阪 | 732 | 1,067.00 | 2 | 3.84 | — | — | 734 | 1,070.84 |
| 其他 | 7 | 5.60 | — | — | — | — | 7 | 5.60 |
| 計 | 10,405 | 11,304.67 | 9,165 | 10,169.50 | 3,198 | 3,389.55 | 22,768 | 24,863.72 |

白 菜

| 産地 | 本場 | | 南 | | 天 | | 満 | | 計 | |
|----|---------|------------|--------|-----------|--------|-----------|---------|------------|----|----|
| | 數量 | 金額 | 數量 | 金額 | 數量 | 金額 | 數量 | 金額 | 數量 | 金額 |
| 靜岡 | 82,632 | 73,549.16 | 32,757 | 28,214.35 | 29,626 | 26,334.94 | 145,015 | 128,098.45 | | |
| 宮城 | 59,476 | 70,760.43 | 27,890 | 32,295.85 | 18,549 | 21,842.83 | 105,915 | 124,899.11 | | |
| 長野 | 51,798 | 58,615.45 | 18,533 | 20,406.40 | 16,357 | 18,903.06 | 86,688 | 97,924.91 | | |
| 愛知 | 28,839 | 33,159.90 | — | — | 1,040 | 1,647.75 | 29,879 | 34,807.65 | | |
| 福島 | 10,332 | 13,009.40 | — | — | 955 | 997.54 | 11,287 | 14,006.94 | | |
| 岩手 | 6,037 | 7,393.85 | 1,135 | 1,515.35 | 391 | 447.20 | 7,563 | 9,356.40 | | |
| 群馬 | 7,077 | 6,724.49 | 110 | 96.40 | — | — | 7,187 | 6,820.89 | | |
| 奈良 | 3,286 | 2,183.21 | 2,296 | 1,688.94 | 337 | 205.40 | 5,919 | 4,077.55 | | |
| 愛媛 | 2,916 | 1,837.83 | 90 | 90.00 | — | — | 3,006 | 1,927.83 | | |
| 栃木 | 1,507 | 1,801.40 | — | — | — | — | 1,507 | 1,801.40 | | |
| 山形 | 748 | 772.25 | 265 | 263.45 | 100 | 107.00 | 1,113 | 1,142.70 | | |
| 其他 | 3,044 | 3,406.69 | 1,237 | 1,064.07 | 425 | 437.18 | 4,706 | 4,907.94 | | |
| 計 | 257,692 | 273,214.06 | 84,313 | 85,634.81 | 67,780 | 70,922.90 | 409,785 | 429,771.77 | | |

甘 藍 ①

| | | | | | | | | | | |
|----|--------|-----------|--------|-----------|--------|-----------|---------|-----------|--|--|
| 岩手 | 67,326 | 52,725.41 | 28,469 | 19,721.13 | 25,423 | 18,889.03 | 121,218 | 91,335.57 | | |
| 大阪 | 47,978 | 49,325.65 | 14,378 | 12,973.49 | 12,141 | 14,908.90 | 74,497 | 77,208.04 | | |
| 沖繩 | 13,675 | 45,329.17 | 1,666 | 6,039.45 | 3,291 | 10,415.71 | 18,632 | 61,784.33 | | |
| 長野 | 28,288 | 26,733.70 | 10,337 | 10,003.98 | 8,123 | 8,264.70 | 46,728 | 45,002.38 | | |
| 臺灣 | 2,608 | 7,352.40 | — | — | — | — | 2,608 | 7,352.40 | | |
| 京都 | 4,186 | 4,425.99 | 1,600 | 1,649.98 | 845 | 1,180.80 | 6,631 | 7,256.77 | | |

甘 藍 ②

| 産地 | 本場 | | 南 | | 天 | | 満 | | 計 | |
|-----|---------|------------|--------|-----------|-----|----------|---------|------------|----|----|
| | 數量 | 金額 | 數量 | 金額 | 數量 | 金額 | 數量 | 金額 | 數量 | 金額 |
| 崎馬重 | 1,343 | 1,728.60 | — | — | 300 | 284.00 | 1,643 | 2,012.60 | | |
| 知他 | 2,430 | 1,702.85 | — | — | — | — | 2,430 | 1,702.85 | | |
| 共 | 1,087 | 1,577.00 | — | — | — | — | 1,087 | 1,577.00 | | |
| 計 | 173,093 | 194,702.64 | 56,790 | 50,637.81 | 930 | 1,129.36 | 280,936 | 300,412.95 | | |

葱 (軟白葱)

| | | | | | | | | | | |
|----|--------|-----------|--------|-----------|--------|-----------|---------|------------|--|--|
| 岡 | 40,572 | 40,127.41 | 12,112 | 11,332.10 | 12,455 | 12,211.43 | 65,139 | 63,670.94 | | |
| 知取 | 28,907 | 24,508.69 | 11,659 | 9,516.94 | 9,452 | 7,035.74 | 50,018 | 41,061.37 | | |
| 鳥川 | 3,397 | 3,364.45 | 324 | 314.65 | 194 | 171.05 | 3,915 | 3,850.15 | | |
| 神共 | 3,112 | 3,287.70 | 25 | 20.50 | — | — | 3,137 | 3,308.20 | | |
| 計 | 76,590 | 71,548.15 | 24,210 | 21,256.19 | 22,101 | 19,418.22 | 122,901 | 112,222.56 | | |

葱 (青葱)

| | | | | | | | | | | |
|---|-------|----------|--------|--------|-----|--------|--------|----------|--|--|
| 重 | 6,911 | 4,944.15 | 22 | 6.45 | 178 | 92.04 | 7,111 | 5,042.64 | | |
| 阪 | 940 | 526.55 | 27,785 | 750.96 | 20 | 9.20 | 28,745 | 1,286.71 | | |
| 知 | 1,036 | 839.74 | — | — | 4 | 3.60 | 1,040 | 843.34 | | |
| 他 | 771 | 820.20 | 22 | 55.70 | — | — | 793 | 875.90 | | |
| 計 | 9,658 | 7,130.64 | 27,829 | 813.11 | 202 | 104.84 | 37,689 | 8,048.59 | | |

葱 (分葱)

| 産地 | 本場 | | 南 | | 天 | | 満 | | 計 | |
|----|--------|-----------|-------|-----------|-------|-----------|--------|-----------|--------|-----------|
| | 數量 | 金額 | 數量 | 金額 | 數量 | 金額 | 數量 | 金額 | 數量 | 金額 |
| 廣島 | 16,379 | 54,895.92 | 5,225 | 18,836.60 | 5,145 | 18,833.14 | 26,749 | 92,566.66 | 26,749 | 92,566.66 |
| 奈良 | 400 | 700.55 | 5 | 8.40 | 4 | 6.62 | 409 | 715.57 | 409 | 715.57 |
| 共計 | 17,193 | 56,237.47 | 5,388 | 19,103.75 | 5,157 | 18,850.26 | 27,738 | 94,191.48 | 27,738 | 94,191.48 |

雑菜

| | | | | | | | | | | |
|----|--------|-----------|---------|-----------|---|---|--------|------------|--------|------------|
| 大阪 | 13,811 | 72,441.57 | 約20,000 | 43,651.16 | — | — | 33,811 | 116,092.73 | 33,811 | 116,092.73 |
| 高知 | 6,000 | 5,518.38 | — | — | — | — | 6,000 | 5,518.38 | 6,000 | 5,518.38 |
| 愛知 | 9,323 | 4,246.52 | — | — | — | — | 9,323 | 4,246.52 | 9,323 | 4,246.52 |
| 奈良 | 960 | 909.09 | 182 | 163.39 | — | — | 1,142 | 1,072.48 | 1,142 | 1,072.48 |
| 滋賀 | 948 | 815.38 | — | — | — | — | 948 | 815.38 | 948 | 815.38 |
| 共計 | 32,063 | 84,839.09 | 20,200 | 43,814.95 | — | — | 52,263 | 128,654.04 | 52,263 | 128,654.04 |

豌豆 (きぬさや) ①

| | | | | | | | | | | |
|----|-------|-----------|-------|----------|-------|----------|-------|-----------|-------|-----------|
| 廣島 | 2,307 | 11,522.50 | 1,366 | 7,850.14 | 1,232 | 6,832.66 | 4,905 | 26,215.30 | 4,905 | 26,215.30 |
| 鹿島 | 6,462 | 12,540.74 | 1,786 | 2,246.37 | 1,197 | 1,955.47 | 9,445 | 16,742.58 | 9,445 | 16,742.58 |
| 静岡 | 1,741 | 11,889.70 | 192 | 1,329.40 | 336 | 2,277.95 | 2,269 | 15,497.05 | 2,269 | 15,497.05 |
| 高知 | 6,853 | 8,153.66 | 1,683 | 2,962.59 | 1,055 | 2,219.42 | 9,591 | 13,336.67 | 9,591 | 13,336.67 |
| 兵庫 | 6,920 | 10,803.93 | 380 | 561.94 | 208 | 1,033.66 | 7,508 | 12,399.53 | 7,508 | 12,399.53 |

豌豆 (きぬさや) ②

| 産地 | 本場 | | 南 | | 天 | | 満 | | 計 | |
|----|--------|-----------|-------|-----------|-------|-----------|--------|------------|--------|------------|
| | 數量 | 金額 | 數量 | 金額 | 數量 | 金額 | 數量 | 金額 | 數量 | 金額 |
| 愛知 | 2,414 | 10,256.83 | — | — | 15 | 90.00 | 2,429 | 10,348.83 | 2,429 | 10,348.83 |
| 愛媛 | 2,063 | 5,983.11 | 291 | 815.35 | 329 | 1,061.76 | 2,683 | 7,860.22 | 2,683 | 7,860.22 |
| 大阪 | 1,488 | 1,833.48 | 233 | 229.08 | 47 | 65.31 | 1,768 | 2,127.87 | 1,768 | 2,127.87 |
| 山崎 | 191 | 341.23 | 438 | 724.86 | 61 | 189.64 | 690 | 1,255.73 | 690 | 1,255.73 |
| 他 | 867 | 926.48 | 214 | 113.88 | 29 | 66.50 | 1,110 | 1,106.86 | 1,110 | 1,106.86 |
| 共計 | 31,306 | 74,253.66 | 6,583 | 16,843.61 | 4,509 | 15,792.37 | 42,398 | 106,889.64 | 42,398 | 106,889.64 |

豌豆 (ピース)

| | | | | | | | | | | |
|----|--------|-----------|-------|-----------|-------|-----------|--------|-----------|--------|-----------|
| 高知 | 12,278 | 47,373.02 | 4,908 | 22,202.48 | 3,437 | 15,799.32 | 20,623 | 85,374.82 | 20,623 | 85,374.82 |
| 大阪 | 1,546 | 3,153.33 | 2 | 2.55 | 176 | 533.03 | 1,724 | 3,688.96 | 1,724 | 3,688.96 |
| 共計 | 14,103 | 51,326.58 | 4,910 | 22,205.03 | 3,635 | 16,408.65 | 22,648 | 89,940.26 | 22,648 | 89,940.26 |

豌豆 (うする) ①

| | | | | | | | | | | |
|-----|--------|-----------|-------|-----------|-------|----------|--------|-----------|--------|-----------|
| 大阪 | 10,957 | 38,592.74 | 3,273 | 10,687.47 | 1,959 | 6,804.77 | 16,189 | 56,084.98 | 16,189 | 56,084.98 |
| 奈良 | 7,230 | 22,197.38 | 2,870 | 8,855.45 | 1,741 | 4,947.21 | 11,841 | 36,000.04 | 11,841 | 36,000.04 |
| 熊本 | 3,484 | 17,023.10 | 1,745 | 9,100.85 | 1,213 | 6,194.90 | 6,442 | 32,318.85 | 6,442 | 32,318.85 |
| 宮崎 | 3,001 | 14,017.42 | 1,021 | 4,966.20 | 733 | 3,374.55 | 4,758 | 22,358.17 | 4,758 | 22,358.17 |
| 和歌山 | 1,610 | 5,545.54 | 1,873 | 6,489.42 | 1,031 | 3,594.15 | 4,514 | 15,619.11 | 4,514 | 15,619.11 |

豌豆 (うすめ) ②

| 産地 | 本場 | | 南 | | 天 | | 満 | | 計 | |
|-----|--------|------------|--------|-----------|-------|-----------|--------|------------|----|----|
| | 數量 | 金額 | 數量 | 金額 | 數量 | 金額 | 數量 | 金額 | 數量 | 金額 |
| 三重 | 2,493 | 6,093.43 | 207 | 502.50 | 407 | 1,124.25 | 3,107 | 7,720.18 | | |
| 京都 | 1,247 | 4,996.55 | 149 | 337.00 | 502 | 2,131.97 | 1,898 | 7,465.52 | | |
| 高知 | 821 | 4,954.29 | 303 | 1,487.90 | 195 | 832.01 | 1,319 | 7,274.20 | | |
| 長崎 | 343 | 1,441.45 | 412 | 1,818.60 | 173 | 671.30 | 928 | 3,931.36 | | |
| 静岡県 | 1,244 | 3,683.40 | — | — | — | — | 1,244 | 3,683.40 | | |
| 鹿島 | 561 | 2,368.25 | 54 | 238.40 | 144 | 490.45 | 759 | 3,097.10 | | |
| 其他 | 264 | 589.05 | 54 | 182.80 | 51 | 159.90 | 369 | 931.75 | | |
| 計 | 33,258 | 121,502.60 | 11,961 | 44,666.59 | 8,149 | 30,315.46 | 53,368 | 196,484.65 | | |

豌豆 (英むき豌豆)

| | | | | | | | | | | |
|----|--------|-----------|-------|-----------|-------|-----------|--------|-----------|--|--|
| 大阪 | 17,753 | 60,419.83 | 4,571 | 15,726.85 | 3,099 | 10,319.89 | 25,423 | 86,466.57 | | |
| 其他 | 110 | 383.22 | 45 | 189.20 | — | — | 156 | 572.42 | | |
| 計 | 17,863 | 60,803.05 | 4,616 | 15,916.05 | 3,099 | 10,319.89 | 25,578 | 87,038.99 | | |

一寸蠶豆 ①

| | | | | | | | | | | |
|----|-------|-----------|-------|-----------|-------|----------|--------|-----------|--|--|
| 大阪 | 8,766 | 22,662.13 | 5,367 | 11,819.89 | 1,774 | 5,200.22 | 15,896 | 39,682.24 | | |
| 山崎 | 3,630 | 10,106.48 | 3,666 | 9,927.45 | 2,050 | 5,979.15 | 9,346 | 26,013.08 | | |
| 愛媛 | 2,634 | 6,518.35 | 847 | 1,880.20 | 1,390 | 3,279.38 | 4,871 | 11,677.93 | | |
| 高知 | 3,680 | 7,791.96 | 1,098 | 1,787.95 | 669 | 1,104.82 | 5,457 | 10,684.73 | | |
| 奈良 | 411 | 1,088.90 | 251 | 552.90 | 515 | 1,393.95 | 1,177 | 3,035.75 | | |

一寸蠶豆 ②

| 産地 | 本場 | | 南 | | 天 | | 満 | | 計 | |
|----|--------|-----------|--------|-----------|-------|-----------|--------|-----------|----|----|
| | 數量 | 金額 | 數量 | 金額 | 數量 | 金額 | 數量 | 金額 | 數量 | 金額 |
| 鹿島 | 587 | 1,742.65 | 14 | 5.30 | 23 | 47.40 | 624 | 1,795.35 | | |
| 宮崎 | 349 | 1,305.35 | 50 | 229.30 | 10 | 36.40 | 409 | 1,571.05 | | |
| 其他 | 889 | 1,894.07 | 212 | 380.90 | 89 | 168.00 | 1,190 | 2,442.97 | | |
| 計 | 20,945 | 53,109.89 | 11,505 | 26,583.89 | 6,520 | 17,209.32 | 38,970 | 96,903.10 | | |

菜豆

| | | | | | | | | | | |
|----|--------|-----------|--------|-----------|-------|----------|--------|-----------|--|--|
| 奈良 | 14,901 | 25,724.26 | 6,301 | 7,676.41 | 2,301 | 3,514.36 | 23,503 | 36,915.03 | | |
| 高知 | 9,514 | 8,177.98 | 1,625 | 1,566.78 | 716 | 1,316.44 | 11,855 | 11,091.20 | | |
| 兵库 | 3,801 | 4,378.19 | 1,132 | 1,047.27 | 82 | 238.90 | 5,015 | 5,664.36 | | |
| 大阪 | 2,773 | 2,957.15 | 2,400 | 2,145.97 | 186 | 408.15 | 5,359 | 5,511.27 | | |
| 山崎 | 6,312 | 3,346.24 | 2,716 | 1,152.78 | 650 | 577.09 | 9,678 | 5,076.11 | | |
| 高知 | 6,281 | 3,839.90 | — | — | 1 | .65 | 6,282 | 3,840.55 | | |
| 愛媛 | 2,170 | 3,411.11 | 23 | 33.30 | 133 | 212.32 | 2,326 | 3,656.73 | | |
| 冲绳 | 3,204 | 1,599.86 | 240 | 203.80 | 428 | 639.09 | 3,872 | 2,442.75 | | |
| 京都 | 793 | 722.56 | 17 | 24.35 | — | — | 810 | 746.91 | | |
| 鹿島 | 718 | 1,036.66 | 9 | 17.40 | 34 | 75.14 | 761 | 1,129.20 | | |
| 其他 | 50,467 | 55,193.91 | 14,463 | 13,898.06 | 4,531 | 6,982.14 | 69,461 | 76,074.11 | | |

茄子

| 産地 | 本場 | | 南 | | 天 | | 満 | | 計 | |
|----|---------|------------|--------|-----------|--------|-----------|---------|------------|----|----|
| | 數量 | 金額 | 數量 | 金額 | 數量 | 金額 | 數量 | 金額 | 數量 | 金額 |
| 高知 | 41,027 | 33,862.17 | 12,489 | 10,999.86 | 8,573 | 7,541.37 | 62,069 | 52,403.40 | | |
| 大分 | 18,407 | 17,867.29 | 32,954 | 29,650.49 | 441 | 511.95 | 51,802 | 48,029.73 | | |
| 愛知 | 26,187 | 29,868.29 | 3,026 | 3,729.75 | 2,706 | 3,177.38 | 31,919 | 36,775.42 | | |
| 徳島 | 18,818 | 32,810.06 | 15 | 27.50 | 20 | 28.60 | 18,853 | 32,866.16 | | |
| 聖和 | 3,006 | 15,104.20 | — | — | — | — | 3,006 | 15,104.20 | | |
| 鹿島 | 20,655 | 7,052.60 | 4,758 | 1,241.39 | 759 | 1,347.03 | 26,172 | 9,641.02 | | |
| 歌兒 | 2,386 | 6,594.76 | — | — | 1,077 | 2,357.49 | 3,463 | 8,952.25 | | |
| 京都 | 4,594 | 6,840.40 | 22 | 8.08 | 800 | 808.79 | 5,416 | 7,657.27 | | |
| 三重 | 2,340 | 4,083.11 | — | — | — | — | 2,340 | 4,083.11 | | |
| 岐阜 | 1,278 | 1,400.71 | — | — | — | — | 1,278 | 1,400.71 | | |
| 兵庫 | 1,067 | 769.06 | 52 | 62.56 | 15 | 11.40 | 1,134 | 843.02 | | |
| 廣島 | 443 | 766.56 | — | — | 5 | 11.50 | 448 | 778.06 | | |
| 香川 | 571 | 718.18 | — | — | — | — | 571 | 718.18 | | |
| 其他 | 842 | 951.12 | 195 | 123.55 | 136 | 207.42 | 1,173 | 1,282.09 | | |
| 計 | 141,621 | 158,688.51 | 53,511 | 45,843.18 | 14,532 | 16,002.93 | 209,664 | 220,534.62 | | |

トマト ①

| | | | | | | | | | | |
|----|---------|-----------|--------|-----------|--------|-----------|---------|-----------|--|--|
| 大阪 | 103,919 | 36,356.66 | 49,963 | 17,851.70 | 13,482 | 15,055.76 | 167,364 | 69,264.11 | | |
| 高知 | 22,969 | 23,598.29 | 6,927 | 6,770.08 | 5,453 | 5,243.00 | 35,349 | 35,611.37 | | |
| 奈良 | 60,178 | 26,156.74 | 10,348 | 3,259.66 | 2,142 | 3,402.72 | 72,668 | 32,819.12 | | |
| 東京 | 12,978 | 23,871.33 | — | — | 1,216 | 2,623.90 | 14,194 | 26,495.23 | | |

トマト ②

| 産地 | 本場 | | 南 | | 天 | | 満 | | 計 | |
|-----|---------|------------|--------|-----------|--------|-----------|---------|------------|----|----|
| | 數量 | 金額 | 數量 | 金額 | 數量 | 金額 | 數量 | 金額 | 數量 | 金額 |
| 沖縄 | 11,558 | 15,890.56 | 205 | 248.32 | 2,185 | 2,367.69 | 13,948 | 18,506.57 | | |
| 京都 | 33,175 | 10,841.76 | 8,401 | 2,952.31 | 3,552 | 4,390.44 | 45,128 | 18,184.51 | | |
| 愛知 | 10,906 | 11,188.95 | 274 | 171.10 | 2,744 | 2,931.93 | 13,924 | 14,291.98 | | |
| 静岡 | 8,784 | 8,470.02 | 925 | 705.46 | 2,650 | 2,325.55 | 12,359 | 11,501.03 | | |
| 和歌山 | 12,839 | 6,183.19 | 5,761 | 2,165.03 | 1,607 | 3,093.46 | 20,257 | 11,441.68 | | |
| 愛媛 | 5,710 | 8,735.48 | 497 | 786.65 | 560 | 1,512.16 | 6,767 | 11,034.29 | | |
| 三重 | 15,380 | 5,743.81 | 65 | 12.15 | 20 | 14.50 | 15,465 | 5,770.46 | | |
| 兵庫 | 9,878 | 3,178.79 | 565 | 194.04 | 791 | 1,543.76 | 11,234 | 4,916.59 | | |
| 鹿島 | 2,417 | 3,766.84 | 22 | 12.50 | 317 | 605.92 | 2,756 | 4,385.26 | | |
| 長野 | 3,062 | 2,560.12 | — | — | 331 | 302.68 | 3,393 | 2,862.80 | | |
| 徳島 | 2,226 | 1,808.62 | 66 | 60.35 | 10 | 5.50 | 2,302 | 1,874.47 | | |
| 岐阜 | 1,170 | 1,664.17 | — | — | — | — | 1,170 | 1,664.17 | | |
| 福井 | 2,197 | 1,093.76 | — | — | — | — | 2,197 | 1,093.76 | | |
| 其他 | 2,048 | 1,513.29 | 10 | 18.80 | 200 | 333.46 | 2,258 | 1,865.55 | | |
| 計 | 321,444 | 192,622.37 | 84,029 | 35,208.15 | 37,260 | 45,752.43 | 442,733 | 273,582.95 | | |

胡瓜 (花丸ヲ除ク) ①

| | | | | | | | | | | |
|----|---------|------------|--------|-----------|--------|-----------|---------|------------|--|--|
| 高知 | 140,640 | 160,112.65 | 49,058 | 62,220.43 | 33,058 | 41,928.67 | 222,756 | 264,261.75 | | |
| 奈良 | 39,465 | 44,875.68 | 15,533 | 14,999.33 | 6,605 | 7,365.94 | 61,603 | 67,240.95 | | |
| 静岡 | 22,021 | 40,868.63 | 1,628 | 3,037.73 | 6,382 | 7,981.84 | 30,031 | 51,938.20 | | |
| 愛知 | 16,712 | 32,968.22 | 35 | 52.40 | 433 | 966.92 | 17,180 | 33,987.54 | | |

胡 瓜 (花丸ヲ除ク) ②

| 産地 | 本場 | | 南 | | 天 | | 満 | | 計 | |
|-----|---------|------------|--------|-----------|--------|-----------|---------|------------|---|----|
| | 数 | 金額 | 数 | 金額 | 数 | 金額 | 数 | 金額 | 数 | 金額 |
| 大阪 | 10,218 | 8,865.13 | 14,659 | 15,845.92 | 914 | 766.62 | 25,791 | 25,477.67 | | |
| 京都 | 10,799 | 7,466.42 | 876 | 565.38 | 1,113 | 2,055.77 | 12,788 | 10,087.57 | | |
| 東京 | 3,625 | 6,167.35 | 400 | 589.30 | 520 | 789.90 | 4,545 | 7,546.55 | | |
| 兵庫 | 4,658 | 4,005.33 | 340 | 244.54 | 157 | 122.29 | 5,155 | 4,372.16 | | |
| 和歌山 | 5,498 | 2,223.84 | 1,748 | 643.92 | 1,412 | 794.71 | 8,668 | 3,662.47 | | |
| 徳島 | 3,654 | 3,490.33 | 5 | 6.50 | — | — | 3,659 | 3,496.83 | | |
| 岐阜 | 1,702 | 3,177.07 | — | — | — | — | 1,702 | 3,177.07 | | |
| 富山 | 2,577 | 2,592.47 | 270 | 221.10 | 180 | 142.77 | 3,027 | 2,956.34 | | |
| 石川 | 3,010 | 2,211.40 | 20 | 10.40 | 70 | 43.98 | 3,100 | 2,265.78 | | |
| 富山 | 1,047 | 1,267.34 | — | — | — | — | 1,047 | 1,267.34 | | |
| 其他 | 1,883 | 2,082.44 | 4 | 5.50 | 13 | 26.26 | 1,900 | 2,114.20 | | |
| 計 | 267,509 | 322,374.30 | 84,576 | 98,492.45 | 50,957 | 62,985.67 | 402,942 | 483,852.42 | | |

花丸胡瓜 (雄花葉付ヲ含ム)

| | | | | | | | | | | |
|----|--------|-----------|---|---|---|---|--------|-----------|--|--|
| 愛知 | 10,981 | 6,412.63 | 不 | 不 | 不 | 不 | 10,981 | 6,412.63 | | |
| 京都 | 6,053 | 4,071.62 | 不 | 不 | 不 | 不 | 6,053 | 4,071.62 | | |
| 奈良 | 5,684 | 3,313.71 | 不 | 不 | 不 | 不 | 5,684 | 3,313.71 | | |
| 静岡 | 2,008 | 1,075.45 | 不 | 不 | 不 | 不 | 2,008 | 1,075.45 | | |
| 大阪 | 3,468 | 1,035.17 | 不 | 不 | 不 | 不 | 3,468 | 1,035.17 | | |
| 其他 | 900 | 489.45 | 不 | 不 | 不 | 不 | 900 | 489.45 | | |
| 計 | 29,094 | 16,398.03 | 不 | 不 | 不 | 不 | 29,094 | 16,398.03 | | |

越 瓜

| 産地 | 本場 | | 南 | | 天 | | 満 | | 計 | |
|-----|--------|-----------|-------|----------|-------|----------|--------|-----------|---|----|
| | 数 | 金額 | 数 | 金額 | 数 | 金額 | 数 | 金額 | 数 | 金額 |
| 香川 | 5,086 | 8,564.26 | 1,257 | 2,024.66 | 466 | 707.30 | 6,809 | 11,296.22 | | |
| 静岡 | 6,144 | 10,650.46 | 28 | 27.00 | 80 | 118.05 | 6,252 | 10,795.51 | | |
| 和歌山 | 5,726 | 2,985.85 | 2,206 | 1,036.78 | 828 | 1,400.81 | 8,760 | 5,423.44 | | |
| 奈良 | 892 | 606.75 | 85 | 55.31 | 581 | 770.28 | 1,558 | 1,432.34 | | |
| 大阪 | 456 | 607.58 | 282 | 325.22 | 32 | 46.85 | 770 | 979.65 | | |
| 其他 | 1,819 | 1,864.14 | 37 | 20.75 | 119 | 140.40 | 1,975 | 2,025.29 | | |
| 計 | 20,123 | 25,279.04 | 3,895 | 3,489.72 | 2,106 | 3,183.69 | 26,124 | 31,952.45 | | |

南 瓜 (栗南瓜ヲ含ム)

| | | | | | | | | | | |
|-----|---------|------------|--------|-----------|--------|-----------|---------|------------|--|--|
| 崎玉 | 46,496 | 75,244.26 | 20,374 | 33,240.90 | 16,996 | 28,615.43 | 83,866 | 137,100.59 | | |
| 東京 | 16,407 | 50,101.74 | 1,250 | 3,980.10 | 2,321 | 7,459.95 | 19,978 | 61,541.79 | | |
| 山梨 | 6,369 | 20,046.98 | 3,043 | 10,067.20 | 2,977 | 10,980.60 | 12,389 | 41,094.78 | | |
| 本州 | 10,180 | 14,805.24 | 5,684 | 7,878.86 | 5,610 | 7,594.44 | 21,474 | 30,279.54 | | |
| 知事 | 15,748 | 19,711.78 | 3,345 | 4,566.40 | 3,929 | 5,331.09 | 23,022 | 29,579.27 | | |
| 玉手 | 12,622 | 13,660.24 | 1,946 | 2,477.93 | 3,120 | 4,162.27 | 17,688 | 20,300.44 | | |
| 真重 | 14,503 | 14,125.53 | 4,041 | 3,680.90 | 513 | 1,935.80 | 19,057 | 19,742.23 | | |
| 媛 | 6,509 | 8,583.04 | 63 | 116.30 | 107 | 191.10 | 6,679 | 8,890.44 | | |
| 静 | 1,720 | 3,401.68 | 65 | 111.30 | 284 | 588.70 | 2,069 | 4,101.68 | | |
| 高 | 2,135 | 3,450.93 | 1 | 5.50 | 86 | 101.82 | 2,222 | 3,553.30 | | |
| 其他 | 2,069 | 1,923.05 | 158 | 306.09 | 52 | 118.88 | 2,279 | 2,947.02 | | |
| 和歌山 | 515 | 343.46 | 529 | 508.55 | 214 | 438.00 | 1,258 | 1,290.01 | | |
| 其他 | 1,754 | 2,645.72 | 654 | 429.56 | 107 | 126.14 | 2,515 | 3,201.42 | | |
| 計 | 137,027 | 228,044.65 | 41,153 | 67,363.64 | 36,316 | 67,614.22 | 214,496 | 363,022.51 | | |

冬 瓜

| 產地 | 本場 | | 南 | | 天 | | 計 | |
|----|--------|-----------|-------|----------|-------|----------|--------|-----------|
| | 數量 | 金額 | 數量 | 金額 | 數量 | 金額 | 數量 | 金額 |
| 山歌 | 12,445 | 13,267.98 | 4,624 | 3,644.76 | 2,517 | 2,334.38 | 19,586 | 19,247.12 |
| 繩 | 2,914 | 5,460.24 | 71 | 155.38 | 252 | 476.24 | 3,237 | 6,091.86 |
| 京 | 297 | 1,021.15 | — | — | 5 | 23.00 | 302 | 1,044.15 |
| 他 | 3,699 | 1,391.52 | 53 | 46.75 | 245 | 171.02 | 3,997 | 1,609.29 |
| 共計 | 19,355 | 21,140.89 | 4,748 | 3,846.89 | 3,019 | 3,004.64 | 27,122 | 27,992.42 |

筍

| | | | | | | | | |
|----|--------|------------|--------|-----------|--------|-----------|--------|------------|
| 島 | 14,553 | 67,468.45 | 6,814 | 33,120.15 | 4,998 | 23,020.50 | 26,465 | 123,603.10 |
| 都 | 20,694 | 61,218.61 | 9,562 | 28,283.58 | 7,712 | 23,465.29 | 37,968 | 112,967.48 |
| 阪 | 11,296 | 26,853.23 | 2,497 | 8,649.15 | 2,853 | 10,140.96 | 16,646 | 45,643.34 |
| 山歌 | 1,994 | 6,379.73 | 1,652 | 6,195.61 | 448 | 1,465.99 | 4,094 | 14,041.33 |
| 叢 | 797 | 11,493.85 | — | — | — | — | 797 | 11,493.85 |
| 鹿 | 1,072 | 5,766.20 | 378 | 1,279.00 | 243 | 1,128.95 | 1,693 | 8,174.15 |
| 兒 | 592 | 1,386.05 | 36 | 108.10 | 20 | 62.40 | 648 | 1,556.55 |
| 高 | 95 | 1,055.50 | 1 | 16.00 | 3 | 37.30 | 99 | 1,108.80 |
| 長 | 1,600 | 4,718.35 | 415 | 1,108.85 | 88 | 362.70 | 2,103 | 6,189.90 |
| 共計 | 52,793 | 186,339.97 | 21,355 | 78,760.44 | 16,365 | 59,584.09 | 90,513 | 324,784.50 |

松 茸

| 產地 | 本場 | | 南 | | 天 | | 計 | |
|----|---------|------------|--------|------------|--------|------------|---------|------------|
| | 數量 | 金額 | 數量 | 金額 | 數量 | 金額 | 數量 | 金額 |
| 兵 | 50,454 | 114,642.89 | 43,747 | 99,306.45 | 19,037 | 43,328.24 | 113,238 | 257,277.58 |
| 廣 | 21,750 | 77,360.26 | 10,225 | 36,401.12 | 7,005 | 24,937.82 | 38,980 | 138,699.20 |
| 岡 | 26,247 | 79,355.20 | 11,598 | 35,025.25 | 4,039 | 12,197.40 | 41,884 | 126,577.85 |
| 京 | 30,185 | 70,568.11 | 11,255 | 26,337.30 | 9,879 | 23,115.99 | 51,319 | 120,021.40 |
| 和歌 | 19,921 | 58,313.38 | 11,476 | 33,624.85 | 3,296 | 9,656.52 | 34,693 | 101,594.75 |
| 朝 | 2,956 | 49,904.60 | 165 | 2,776.83 | 295 | 4,978.80 | 3,416 | 57,660.20 |
| 香 | 8,968 | 16,874.35 | 256 | 482.20 | 3,172 | 5,962.99 | 12,396 | 23,319.54 |
| 愛 | 10,459 | 18,529.45 | — | — | 1,932 | 3,420.17 | 12,391 | 21,949.62 |
| 島 | 4,736 | 18,071.56 | 75 | 285.70 | 1 | 4.00 | 4,812 | 18,361.26 |
| 奈 | 1,838 | 4,876.50 | 1,366 | 3,620.70 | 392 | 1,038.65 | 3,596 | 9,535.85 |
| 大 | 1,252 | 2,996.89 | 1,381 | 3,300.70 | 427 | 1,019.60 | 3,060 | 7,317.19 |
| 山 | 622 | 6,012.40 | 6 | 51.50 | 12 | 113.93 | 640 | 6,177.83 |
| 德 | 1,321 | 3,180.65 | — | — | — | — | 1,321 | 3,180.65 |
| 熊 | 121 | 2,721.79 | — | — | 1 | 12.20 | 122 | 2,733.99 |
| 三 | 804 | 1,944.11 | 137 | 332.70 | 150 | 361.85 | 1,091 | 2,638.66 |
| 長 | 97 | 812.61 | 3 | 25.69 | 21 | 174.00 | 121 | 1,012.30 |
| 長 | 29 | 679.75 | 1 | 9.00 | 13 | 307.30 | 43 | 966.05 |
| 共計 | 335 | 1,863.32 | 58 | 170.50 | 41 | 139.17 | 434 | 2,172.99 |
| 共計 | 182,095 | 528,707.82 | 91,749 | 241,750.46 | 49,763 | 130,768.63 | 323,607 | 901,226.91 |

わらび
蕨

| 産地 | 本場 | | 南 | | 天 | | 満 | | 計 | |
|-----|-------|-----------|-------|----------|-------|----------|--------|-----------|----|----|
| | 数 | 金額 | 数量 | 金額 | 数量 | 金額 | 数量 | 金額 | 数量 | 金額 |
| 和歌山 | 1,229 | 1,799.68 | 846 | 1,320.16 | 409 | 704.44 | 2,484 | 3,824.28 | | |
| 高知 | 1,172 | 2,398.36 | 131 | 230.55 | 234 | 517.51 | 1,537 | 3,146.42 | | |
| 愛知 | 1,097 | 1,641.88 | — | — | 58 | 132.69 | 1,155 | 1,774.57 | | |
| 兵庫 | 867 | 1,117.51 | 174 | 237.10 | 137 | 191.66 | 1,178 | 1,546.27 | | |
| 徳島 | 969 | 1,293.25 | — | — | 59 | 51.54 | 1,028 | 1,344.79 | | |
| 大阪 | 3,700 | 929.86 | — | — | 15 | 31.39 | 3,715 | 961.25 | | |
| 其他 | 947 | 1,279.56 | 245 | 364.50 | 95 | 168.90 | 1,287 | 1,812.96 | | |
| 計 | 9,981 | 10,460.10 | 1,396 | 2,152.31 | 1,007 | 1,798.13 | 12,384 | 14,410.54 | | |

水

芹

| | | | | | | | | | | |
|----|-------|-----------|-------|----------|-------|----------|--------|-----------|--|--|
| 島根 | 4,206 | 7,686.55 | 1,810 | 3,217.20 | 1,319 | 2,481.72 | 7,335 | 13,385.47 | | |
| 石川 | 1,901 | 4,252.82 | — | — | — | — | 1,901 | 4,252.82 | | |
| 京都 | 148 | 412.99 | 16 | 17.60 | 109 | 107.59 | 273 | 538.18 | | |
| 其他 | 508 | 364.09 | 2 | 15.05 | 13 | 17.30 | 523 | 426.44 | | |
| 計 | 6,763 | 12,746.45 | 1,828 | 3,249.85 | 1,441 | 2,606.61 | 10,032 | 18,602.91 | | |

パセリ

| | | | | | | | | | | |
|----|-------|-----------|-----|--------|-----|--------|-------|-----------|--|--|
| 知床 | 4,670 | 8,004.13 | — | — | 2 | 1.15 | 4,672 | 8,005.28 | | |
| 兵庫 | 4,322 | 3,185.62 | 44 | 13.25 | 76 | 194.52 | 4,442 | 3,393.39 | | |
| 其他 | 248 | 236.30 | 126 | 97.66 | 42 | 36.33 | 416 | 370.29 | | |
| 計 | 9,240 | 11,426.05 | 170 | 110.91 | 120 | 232.00 | 9,530 | 11,768.96 | | |

セリ

| 産地 | 本場 | | 南 | | 天 | | 満 | | 計 | |
|----|-------|----------|----|----|----|-------|-------|----------|----|----|
| | 数 | 金額 | 数量 | 金額 | 数量 | 金額 | 数量 | 金額 | 数量 | 金額 |
| 東京 | 217 | 1,697.00 | — | — | — | — | 217 | 1,697.00 | | |
| 長野 | 873 | 1,430.75 | — | — | — | — | 873 | 1,430.75 | | |
| 兵庫 | 287 | 450.48 | 不 | 不 | 12 | 19.35 | 299 | 469.83 | | |
| 其他 | 883 | 1,281.30 | 詳 | 詳 | 30 | 45.85 | 913 | 1,327.15 | | |
| 計 | 2,260 | 4,859.53 | — | — | 42 | 65.20 | 2,302 | 4,924.73 | | |

みづ

| | | | | | | | | | | |
|----|-------|----------|----|-------|---|-------|-------|----------|--|--|
| 茨城 | 2,597 | 1,395.70 | — | — | — | — | 2,597 | 1,395.70 | | |
| 高知 | 305 | 685.25 | 4 | 21.60 | — | — | 309 | 706.85 | | |
| 愛知 | 332 | 369.93 | — | — | — | — | 332 | 369.93 | | |
| 其他 | 494 | 366.80 | 11 | 19.00 | 9 | 18.70 | 514 | 404.50 | | |
| 計 | 3,728 | 2,817.68 | 15 | 40.60 | 9 | 18.70 | 3,752 | 2,876.98 | | |

みやう

| | | | | | | | | | | |
|----|--------|----------|-------|----------|-----|----------|--------|-----------|--|--|
| 京都 | 1,780 | 2,993.09 | 1,108 | 1,389.35 | 541 | 1,070.09 | 3,429 | 5,452.53 | | |
| 高知 | 8,422 | 4,067.26 | 940 | 244.05 | 383 | 271.66 | 9,745 | 4,582.97 | | |
| 其他 | 551 | 902.49 | 64 | 77.00 | 32 | 33.75 | 647 | 1,013.24 | | |
| 計 | 580 | 516.42 | 100 | 47.70 | 10 | 25.63 | 690 | 589.75 | | |
| 計 | 11,333 | 8,479.26 | 2,212 | 1,758.10 | 966 | 1,401.13 | 14,511 | 11,538.49 | | |

土 當 歸

| 産地 | 本 | | 場 | | 南 | | 天 | | 満 | | 計 | |
|----------|---------------|---|------------------|---|--------------|---|------------------|---|--------------|---|------------------|---|
| | 数 | 量 | 金 | 額 | 数 | 量 | 金 | 額 | 数 | 量 | 金 | 額 |
| 愛知 | 23,152 | | 44,510.19 | | 1,944 | | 3,650.12 | | 3,022 | | 5,780.69 | |
| 大 阪 | 9,999 | | 36,130.49 | | 2,034 | | 7,094.80 | | 1,776 | | 6,020.68 | |
| 三 重 | 5,026 | | 10,336.56 | | 911 | | 1,691.75 | | 453 | | 774.95 | |
| 京 都 | 1,011 | | 1,339.59 | | — | | — | | 331 | | 483.59 | |
| 岐 阜 | 770 | | 1,090.12 | | 9 | | 8.70 | | 267 | | 513.60 | |
| 其 他 | 176 | | 513.05 | | 17 | | 57.70 | | 2 | | 1.85 | |
| 計 | 40,134 | | 93,920.00 | | 4,915 | | 12,503.07 | | 5,851 | | 13,575.36 | |

薑

| | | | | | | | | | | | | |
|----------|---------------|--|------------------|--|--------------|--|------------------|--|--------------|--|------------------|--|
| 高 知 | 3,347 | | 38,988.20 | | 1,304 | | 11,968.05 | | 669 | | 7,400.50 | |
| 兵 庫 | 3,983 | | 25,650.47 | | 1,390 | | 9,092.50 | | 1,625 | | 8,598.49 | |
| 大 阪 | 1,516 | | 6,713.05 | | 342 | | 1,770.15 | | 961 | | 5,353.88 | |
| 壱 岐 | 2,653 | | 13,277.50 | | — | | — | | — | | — | |
| 都 府 | 1,083 | | 5,861.34 | | 95 | | 182.95 | | 26 | | 50.15 | |
| 其 他 | 402 | | 1,532.35 | | 169 | | 348.60 | | 37 | | 149.32 | |
| | 1,023 | | 4,300.10 | | 79 | | 195.05 | | 3 | | 10.50 | |
| 計 | 14,007 | | 95,723.01 | | 3,379 | | 23,557.30 | | 3,321 | | 21,562.84 | |

は じ か み

| 産地 | 本 | | 場 | | 南 | | 天 | | 満 | | 計 | |
|----------|---------------|---|-----------------|---|------------|---|---------------|---|------------|---|---------------|---|
| | 数 | 量 | 金 | 額 | 数 | 量 | 金 | 額 | 数 | 量 | 金 | 額 |
| 埼 玉 | 9,098 | | 5,803.81 | | — | | — | | 223 | | 419.62 | |
| 東 京 | 1,840 | | 1,503.44 | | — | | — | | — | | — | |
| 愛 知 | 538 | | 993.70 | | — | | — | | 11 | | 25.90 | |
| 其 他 | 304 | | 620.81 | | 約 | | 206.88 | | — | | — | |
| 計 | 11,780 | | 8,921.76 | | 190 | | 206.88 | | 234 | | 445.52 | |

山 葵

| | | | | | | | | | | | | |
|----------|---------------|--|-------------------|--|---------------|--|------------------|--|--------------|--|------------------|--|
| 島 根 | 24,763 | | 148,409.31 | | 1,396 | | 6,932.60 | | 381 | | 2,153.27 | |
| 山 口 | 16,096 | | 72,188.23 | | 7,901 | | 32,904.88 | | 2,070 | | 8,090.05 | |
| 奈 良 | 8,866 | | 32,530.42 | | 2,435 | | 8,416.97 | | 218 | | 800.91 | |
| 和 山 | 1,297 | | 11,860.80 | | 47 | | 120.00 | | 26 | | 111.00 | |
| 静 岡 | 962 | | 7,320.80 | | — | | — | | 51 | | 201.60 | |
| 鳥 取 | 569 | | 6,116.58 | | — | | — | | 30 | | 208.05 | |
| 岐 阜 | 810 | | 4,866.90 | | 1 | | 6.80 | | 21 | | 77.60 | |
| 京 都 | 211 | | 1,409.66 | | 417 | | 2,280.95 | | 48 | | 239.30 | |
| 長 野 | 622 | | 3,488.15 | | — | | — | | — | | — | |
| 兵 庫 | 275 | | 2,336.70 | | — | | — | | 3 | | 11.55 | |
| 其 他 | 147 | | 2,053.00 | | — | | — | | — | | — | |
| | 538 | | 3,248.90 | | 5 | | 17.50 | | 397 | | 129.64 | |
| 計 | 55,146 | | 295,829.45 | | 12,202 | | 50,679.70 | | 3,245 | | 12,022.97 | |

蕃椒 (からし 椒)

| 産地 | 本場 | | 南 | | 天満 | | 計 | |
|-----|---------|-----------|--------|----------|-------|----------|---------|-----------|
| | 數量 | 金額 | 數量 | 金額 | 數量 | 金額 | 數量 | 金額 |
| 和歌山 | 193,078 | 29,200.32 | 14,999 | 5,323.67 | 5,023 | 6,267.41 | 213,100 | 40,791.40 |
| 三重 | 2,687 | 3,313.61 | — | — | — | — | 2,687 | 3,313.61 |
| 他 | 10,886 | 2,441.94 | 59 | 14.49 | 54 | 42.47 | 10,949 | 2,498.90 |
| 計 | 206,601 | 34,955.87 | 15,058 | 5,338.16 | 5,077 | 6,309.88 | 226,736 | 46,603.91 |

山椒 (きのめ)

| | | | | | | | | |
|----|--------|-----------|-------|----------|-------|----------|--------|-----------|
| 岐阜 | 35,569 | 14,001.97 | 989 | 296.93 | 1,031 | 1,252.55 | 37,589 | 15,551.45 |
| 愛知 | 2,340 | 2,730.79 | 2,669 | 625.94 | 1,074 | 680.03 | 6,083 | 4,036.81 |
| 大阪 | 1,401 | 711.55 | 56 | 34.60 | 2 | 1.00 | 1,459 | 747.15 |
| 他 | 1,675 | 716.73 | 163 | 153.10 | 35 | 31.00 | 1,873 | 900.83 |
| 計 | 40,985 | 18,161.04 | 3,877 | 1,110.57 | 2,142 | 1,964.63 | 47,004 | 21,236.24 |

山椒 (花及實)

| | | | | | | | | |
|-----|-------|-----------|-------|----------|-------|----------|--------|-----------|
| 和歌山 | 2,602 | 3,384.64 | 1,790 | 2,878.85 | 375 | 1,045.40 | 4,767 | 7,308.89 |
| 奈良 | 2,592 | 3,176.34 | 1,094 | 1,730.12 | 579 | 1,429.95 | 4,265 | 6,336.41 |
| 兵庫 | 768 | 1,589.99 | 249 | 449.10 | 148 | 335.96 | 1,165 | 2,375.05 |
| 大阪 | 1,247 | 1,673.76 | 76 | 227.50 | 50 | 154.75 | 1,373 | 2,056.01 |
| 京都 | 281 | 369.93 | 154 | 340.40 | 80 | 213.44 | 515 | 923.77 |
| 他 | 143 | 207.47 | — | — | — | — | 143 | 207.47 |
| 計 | 7,633 | 10,402.13 | 3,363 | 5,625.97 | 1,232 | 3,179.50 | 12,228 | 19,207.60 |

生梅

| 産地 | 本場 | | 南 | | 天満 | | 計 | |
|-----|--------|-----------|--------|-----------|-------|-----------|--------|------------|
| | 數量 | 金額 | 數量 | 金額 | 數量 | 金額 | 數量 | 金額 |
| 和歌山 | 12,384 | 36,353.88 | 6,000 | 15,981.72 | 4,912 | 13,174.41 | 23,296 | 65,510.01 |
| 京都 | 10,361 | 6,702.05 | 10,484 | 5,024.52 | 2,700 | 4,164.96 | 23,545 | 15,891.53 |
| 奈良 | 1,321 | 3,570.65 | 475 | 1,241.84 | 640 | 1,851.05 | 2,436 | 6,663.54 |
| 徳島 | 1,607 | 5,052.95 | 81 | 260.10 | — | — | 1,688 | 5,313.05 |
| 三重 | 1,930 | 4,253.82 | 55 | 41.25 | 6 | 8.10 | 1,991 | 4,303.17 |
| 大阪 | 847 | 2,469.24 | 366 | 924.85 | 120 | 291.61 | 1,333 | 3,685.70 |
| 京都 | 498 | 1,094.90 | 25 | 46.50 | — | — | 523 | 1,081.40 |
| 他 | 1,718 | 1,701.26 | 11 | 21.85 | 110 | 203.66 | 1,839 | 1,926.77 |
| 計 | 30,666 | 61,138.75 | 17,497 | 23,542.63 | 8,488 | 19,693.79 | 56,651 | 104,375.17 |

橙

| | | | | | | | | |
|-----|--------|-----------|-------|----------|-------|----------|--------|-----------|
| 和歌山 | 3,869 | 9,271.65 | 1,754 | 3,687.43 | 1,117 | 2,725.86 | 6,740 | 15,684.94 |
| 静岡 | 5,268 | 11,029.78 | 25 | 74.90 | 395 | 723.33 | 5,688 | 11,828.01 |
| 廣島 | 1,509 | 4,049.42 | 27 | 77.55 | 354 | 640.70 | 1,890 | 4,768.07 |
| 徳島 | 682 | 1,729.26 | 262 | 648.65 | 25 | 71.00 | 969 | 2,448.91 |
| 大阪 | 640 | 1,196.27 | 158 | 256.20 | 166 | 397.90 | 964 | 1,850.37 |
| 他 | 341 | 962.45 | — | — | — | — | 341 | 962.45 |
| 計 | 894 | 2,050.21 | 247 | 463.95 | 150 | 337.50 | 1,291 | 2,861.66 |
| 計 | 13,203 | 30,299.04 | 2,473 | 5,209.08 | 2,207 | 4,896.29 | 17,883 | 40,404.41 |

主要品目月別取引状況

(本場)

溫州蜜柑 ①

| 產地 | 月別 | 單位 | 數量 | 金額 | | 平均單價 | |
|-------|-----|----------|------------|------------|--------------|-----------|------|
| | | | | 円 | 円 | | |
| 各產地合計 | 1月 | 石油箱 約6貫5 | 67,795 | 120,485.94 | 1.78 | | |
| | 2月 | | 55,296 | 110,837.24 | 2.00 | | |
| | 3月 | | 67,921 | 121,970.93 | 1.80 | | |
| | 4月 | | 53,526 | 120,021.38 | 2.24 | | |
| | 5月 | | 17,107 | 54,667.48 | 3.20 | | |
| | 6月 | | 2 | 13.20 | 6.60 | | |
| | 9月 | | 379 | 2,147.29 | 5.67 | | |
| | 10月 | | 12,587 | 53,230.04 | 4.23 | | |
| | 11月 | | 35,645 | 119,980.08 | 3.37 | | |
| | 12月 | | 112,029 | 353,137.27 | 3.15 | | |
| | 合計 | | | 422,287 | 1,056,490.85 | 2.50 | |
| | 愛媛 | | 1月 | 石油箱 約6貫5 | 25,590 | 56,265.27 | 2.20 |
| | | | 2月 | | 19,867 | 49,775.77 | 2.51 |
| 3月 | | 7,488 | 18,719.27 | | 2.50 | | |
| 4月 | | 909 | 2,463.97 | | 2.71 | | |
| 9月 | | 8 | 34.90 | | 4.36 | | |
| 10月 | | 209 | 809.60 | | 3.87 | | |
| 11月 | | 5,302 | 16,917.51 | | 3.19 | | |
| 12月 | | 41,928 | 140,042.90 | | 3.34 | | |
| 合計 | | | 101,301 | | 285,029.19 | 2.81 | |
| 愛媛 | | 9月 | 半箱 約3貫5 | | 342 | 1,013.55 | 2.96 |
| | | 10月 | | | 4,558 | 10,130.74 | 2.22 |
| | | 11月 | | | 4,722 | 8,772.50 | 1.86 |
| | | 12月 | | | 74 | 134.54 | 1.82 |
| | 合計 | | | 9,696 | 20,051.33 | 2.07 | |
| 廣島 | 1月 | 石油箱 約6貫5 | 4,887 | 9,624.33 | 1.97 | | |
| | 2月 | | 6,247 | 13,686.57 | 2.19 | | |
| | 3月 | | 9,130 | 23,171.36 | 2.54 | | |
| | 4月 | | 4,849 | 13,375.35 | 2.76 | | |
| | 5月 | | 525 | 1,783.25 | 3.40 | | |
| | 11月 | | 919 | 2,643.98 | 2.88 | | |
| | 12月 | | 15,872 | 49,293.60 | 3.11 | | |
| | 合計 | | | 42,429 | 113,578.44 | 2.68 | |
| 廣島 | 9月 | 半箱 約3貫5 | 20 | 58.80 | 2.94 | | |
| | 10月 | | 15,814 | 34,395.17 | 2.17 | | |
| | 11月 | | 32,773 | 61,812.88 | 1.89 | | |
| | 12月 | | 5,114 | 9,751.90 | 1.91 | | |
| | 合計 | | | 53,721 | 106,018.75 | 1.97 | |

温州蜜柑 ②

| 產地 | 月別 | 單位 | 數量 | 金額 | | 平均單價 | | |
|-------|-------|----------|-----------|------------|--------|-----------|------|--|
| | | | | 円 | 銭 | | | |
| 大 阪 | 1 月 | 石油箱 約6貫5 | 13,506 | 18,138.71 | 1.34 | | | |
| | 2 月 | | 16,174 | 24,258.50 | 1.50 | | | |
| | 3 月 | | 30,150 | 44,808.45 | 1.49 | | | |
| | 4 月 | | 28,891 | 59,149.50 | 2.05 | | | |
| | 5 月 | | 8,361 | 24,050.14 | 2.88 | | | |
| | 11 月 | | 132 | 362.82 | 2.75 | | | |
| | 12 月 | | 945 | 2,442.17 | 2.58 | | | |
| | 合計 | | 98,159 | 173,210.29 | 1.76 | | | |
| | 大 阪 | | 4 月 | 半 箱 約3貫5 | 1,639 | 2,499.70 | 1.53 | |
| | | | 5 月 | | 12,368 | 22,564.97 | 1.82 | |
| 10 月 | | 418 | 724.65 | | 1.73 | | | |
| 11 月 | | 644 | 945.28 | | 1.47 | | | |
| 12 月 | | 137 | 227.15 | | 1.66 | | | |
| 合計 | | 15,206 | 26,961.75 | | 1.77 | | | |
| 大 阪 | 1 月 | 小 箱 約1貫7 | 268 | 168.57 | .63 | | | |
| | 12 月 | | 23,567 | 14,446.20 | .61 | | | |
| | 合計 | | 23,835 | 14,614.77 | .61 | | | |
| 大 阪 | 1 月 | 叭 | 73 | 80.24 | — | | | |
| | 2 月 | | 102 | 108.43 | — | | | |
| | 12 月 | | 14 | 24.85 | — | | | |
| | 合計 | | 189 | 213.52 | — | | | |
| 和 歌 山 | 1 月 | 小 箱 約1貫7 | 25,268 | 10,038.06 | .40 | | | |
| | 2 月 | | 7,021 | 2,923.14 | .42 | | | |
| | 3 月 | | 3,436 | 1,453.64 | .42 | | | |
| | 4 月 | | 754 | 299.91 | .40 | | | |
| | 9 月 | | 340 | 485.32 | 1.43 | | | |
| | 10 月 | | 2,481 | 2,447.26 | .99 | | | |
| | 11 月 | | 208 | 142.94 | .69 | | | |
| | 12 月 | | 73,587 | 60,243.13 | .82 | | | |
| | 合計 | | 113,095 | 78,033.40 | .69 | | | |
| | 和 歌 山 | | 1 月 | 石油箱 約6貫5 | 8,510 | 10,423.13 | 1.22 | |
| | | | 2 月 | | 5,393 | 7,434.16 | 1.38 | |
| | | | 3 月 | | 13,294 | 19,334.58 | 1.45 | |
| 4 月 | | 7,852 | 14,224.15 | | 1.81 | | | |
| 5 月 | | 944 | 2,649.48 | | 2.81 | | | |
| 9 月 | | 33 | 136.00 | | 4.12 | | | |
| 10 月 | | 153 | 427.47 | | 2.79 | | | |
| 11 月 | | 196 | 450.52 | | 2.30 | | | |
| 12 月 | | 656 | 1,625.71 | | 2.48 | | | |
| 合計 | | 37,031 | 56,705.20 | | 1.53 | | | |

温州蜜柑 ③

| 產地 | 月別 | 單位 | 數量 | 金額 | | 平均單價 | | |
|-------|-------------|----------|----------|-----------|-------|-----------|------|--|
| | | | | 円 | 銭 | | | |
| 和 歌 山 | 1 月 | 貫 | 8,353 | 1,101.13 | 13.2 | | | |
| | 2 月 | | 20,381 | 2,774.83 | 13.6 | | | |
| | 3 月 | | 17,061 | 1,937.20 | 11.4 | | | |
| | 4 月 | | 10,222 | 1,214.74 | 11.9 | | | |
| | 5 月 | | 324 | 50.76 | 15.7 | | | |
| | 12 月 | | 16,250 | 4,665.36 | 28.7 | | | |
| | 合計 | | 72,591 | 11,744.02 | 16.2 | | | |
| | 和 歌 山 | | 1 月 | 半 箱 約3貫5 | 14 | 11.67 | .83 | |
| | | | 9 月 | | 6 | 16.80 | 2.80 | |
| | | | 10 月 | | 330 | 666.87 | 2.02 | |
| 11 月 | | 85 | 136.18 | | 1.60 | | | |
| 12 月 | | 79 | 100.20 | | 1.27 | | | |
| 合計 | | 514 | 931.72 | | 1.81 | | | |
| 和 歌 山 | 3, 4, 10 月 | 改頁箱 約4貫 | 102 | 165.63 | 1.62 | | | |
| | 2, 10, 12 月 | | 265 | 138.03 | — | | | |
| | 1, 4 月 | | 33 | 47.80 | — | | | |
| 靜 岡 | 3 月 | 石油箱 約6貫5 | 4,701 | 9,876.78 | 2.10 | | | |
| | 4 月 | | 9,601 | 26,852.37 | 2.80 | | | |
| | 5 月 | | 466 | 1,441.55 | 3.09 | | | |
| | 10 月 | | 25 | 81.00 | 3.24 | | | |
| | 11 月 | | 2,660 | 6,806.03 | 2.56 | | | |
| | 12 月 | | 3,312 | 7,950.53 | 2.40 | | | |
| | 合計 | | 20,765 | 53,008.26 | 2.55 | | | |
| | 靜 岡 | | 10 月 | 小 箱 約1貫7 | 136 | 111.10 | .82 | |
| | | | 12 月 | | 2,952 | 1,837.38 | .62 | |
| | | | 合計 | | 3,088 | 1,948.48 | .63 | |
| | 靜 岡 | | 4 月 | 半 箱 約3貫5 | 300 | 528.68 | 1.76 | |
| 5 月 | | 421 | 750.18 | | 1.78 | | | |
| 10 月 | | 5 | 9.50 | | 1.90 | | | |
| 11 月 | | 140 | 219.82 | | 1.57 | | | |
| 12 月 | | 46 | 47.38 | | 1.03 | | | |
| 合計 | | 912 | 1,555.56 | | 1.71 | | | |
| 香 川 | | 1 月 | 石油箱 約6貫5 | | 5,131 | 10,206.16 | 1.99 | |
| | | 2 月 | | | 4,933 | 11,074.79 | 2.24 | |
| | | 3 月 | | | 673 | 1,515.44 | 2.25 | |
| | | 4 月 | | | 30 | 53.10 | 1.77 | |
| | | 10 月 | | | 7 | 25.70 | 3.67 | |
| | | 11 月 | | | 685 | 1,846.92 | 2.69 | |
| | 12 月 | 4,396 | | 13,534.22 | 3.08 | | | |
| | 合計 | 15,856 | | 38,256.33 | 2.41 | | | |

温州蜜柑 ④

| 産地 | 月別 | 單位 | 數量 | 金額 | 平均單價 | |
|------|-------------|---------|-----------|-----------|----------|------|
| 香川山口 | 11月 | 半箱約3貫5 | 272 | 465.71 | 1.71 | |
| | 1月 | 石油箱約6貫5 | 1,570 | 2,438.56 | 1.55 | |
| | 2月 | | 33 | 65.71 | 1.99 | |
| | 3月 | | 508 | 1,017.18 | 2.00 | |
| | 4月 | | 60 | 146.75 | 2.45 | |
| | 11月 | | 84 | 264.52 | 3.15 | |
| | 12月 | | 7,873 | 23,497.81 | 2.98 | |
| | 合計 | | 10,128 | 27,430.53 | 2.71 | |
| 鹿兒島 | 1月 | 石油箱約6貫5 | 228 | 426.09 | 1.87 | |
| | 2月 | | 17 | 46.20 | 2.72 | |
| | 9月 | | 2 | 11.80 | 5.90 | |
| | 10月 | | 189 | 539.39 | 2.85 | |
| | 11月 | | 1,871 | 6,013.75 | 3.21 | |
| | 12月 | | 4,319 | 14,340.37 | 3.32 | |
| | 合計 | | 6,626 | 21,377.60 | 3.23 | |
| 鹿兒島 | 10月 | 半箱約3貫5 | 378 | 693.71 | 1.84 | |
| | 11月 | | 202 | 438.00 | 2.17 | |
| | 12月 | | 47 | 83.00 | 1.77 | |
| | 合計 | | 627 | 1,214.71 | 1.94 | |
| 鹿兒島 | 10月 | 小箱約1貫7 | 4 | 2.76 | .69 | |
| | 神奈川 | 3月 | 石油箱約6貫5 | 202 | 485.24 | 2.40 |
| | | 11月 | | 3,577 | 9,531.41 | 2.66 |
| | | 12月 | | 1,624 | 4,047.18 | 2.49 |
| 合計 | | 5,403 | 14,063.83 | 2.60 | | |
| 神奈川 | 12月 | 小箱約1貫7 | 2,548 | 1,704.03 | .67 | |
| | 10, 11, 12月 | 半箱約3貫5 | 188 | 290.57 | 1.55 | |
| | 11月 | 改頁箱約4貫 | 4 | 6.45 | 1.61 | |
| 大分 | 1月 | 石油箱約6貫5 | 1,407 | 1,941.11 | 1.38 | |
| | 2月 | | 675 | 1,340.51 | 1.99 | |
| | 3月 | | 675 | 1,283.26 | 1.90 | |
| | 4月 | | 76 | 196.70 | 2.58 | |
| | 9月 | | 4 | 15.20 | 3.80 | |
| | 10月 | | 53 | 173.94 | 3.28 | |
| | 12月 | | 1,046 | 2,998.70 | 2.87 | |
| | 合計 | | 3,936 | 7,949.42 | 2.02 | |

温州蜜柑 ⑤

| 産地 | 月別 | 單位 | 數量 | 金額 | 平均單價 | |
|------|---------|---------|---------|----------|----------|------|
| 大分 | 3月 | 半箱約3貫5 | 1 | 1.40 | 1.40 | |
| | 10月 | | 395 | 742.51 | 1.88 | |
| | 11月 | | 74 | 115.52 | 1.56 | |
| | 12月 | | 420 | 716.00 | 1.70 | |
| | 合計 | | 890 | 1,575.43 | 1.77 | |
| 宮崎 | 1月 | 石油箱約6貫5 | 275 | 431.78 | 1.57 | |
| | 2月 | | 40 | 35.60 | .89 | |
| | 11月 | | 349 | 982.32 | 2.81 | |
| | 12月 | | 708 | 2,001.09 | 2.83 | |
| | 合計 | | 1,372 | 3,450.79 | 2.52 | |
| 宮崎 | 6月 | 半箱約3貫5 | 4 | 13.20 | 3.30 | |
| | 9月 | | 124 | 370.02 | 2.98 | |
| | 10月 | | 470 | 896.24 | 1.91 | |
| | 11月 | | 122 | 227.99 | 1.87 | |
| | 合計 | | 720 | 1,507.45 | 2.09 | |
| | 德島 | 1月 | 石油箱約6貫5 | 147 | 195.21 | 1.33 |
| 2月 | | | 50 | 70.00 | 1.40 | |
| 3月 | | | 108 | 133.80 | 1.24 | |
| 10月 | | | 16 | 51.50 | 3.22 | |
| 11月 | | | 226 | 629.86 | 2.79 | |
| 12月 | | | 238 | 605.31 | 2.54 | |
| 合計 | | | 785 | 1,685.68 | 2.15 | |
| 德島三重 | | 10, 11月 | 半箱約3貫5 | 78 | 149.08 | 1.91 |
| | | 1月 | 石油箱約6貫5 | 60 | 78.40 | 1.31 |
| | | 3月 | | 15 | 19.80 | 1.32 |
| | | 4月 | | 48 | 134.80 | 2.81 |
| | | 5月 | | 415 | 1,424.51 | 3.43 |
| | 12月 | | 4 | 9.90 | 2.48 | |
| | 合計 | | 542 | 1,667.41 | 3.08 | |
| | 熊奈岡兵鳥高不 | 11, 12月 | 石油箱約6貫5 | 294 | 938.09 | 3.19 |
| | | 3, 4月 | 〃 | 50 | 60.70 | — |
| | | | 〃 | 18 | 44.30 | — |
| | | 〃 | 5 | 10.80 | — | |
| | | 〃 | 3 | 10.14 | — | |
| 〃 | | 箱容量不明 | 3 | 2.25 | — | |
| | | 石油箱約6貫5 | 70 | 79.23 | — | |
| 〃 | 12月 | 小箱約1貫7 | 424 | 335.44 | — | |

夏 橙 ①

| 産地 | 月別 | 單位 | 數量 | 金額 | 平均單價 | | |
|-------|-----|---------|------------|-----------|-----------|--------|------|
| 各産地合計 | 1月 | 貫 | 2,584 | 445.30 | 17.2 | | |
| | 2月 | | 12,918 | 1,500.91 | 11.6 | | |
| | 3月 | | 18,997 | 2,441.45 | 12.9 | | |
| | 4月 | | 79,255 | 16,153.86 | 20.4 | | |
| | 5月 | | 282,184 | 73,448.75 | 26.0 | | |
| | 6月 | | 337,676 | 77,576.13 | 23.0 | | |
| | 7月 | | 157,491 | 26,801.00 | 17.0 | | |
| | 8月 | | 23,659 | 3,694.77 | 15.6 | | |
| | 9月 | | 5,620 | 1,357.07 | 24.1 | | |
| | 10月 | | 345 | 85.90 | 24.9 | | |
| | 11月 | | 65 | 13.65 | 21.0 | | |
| 合計 | | 920,794 | 203,518.79 | 22.1 | | | |
| 和歌山 | 1月 | 貫 | 2,572 | 441.20 | 17.2 | | |
| | 2月 | | 12,128 | 1,387.21 | 11.4 | | |
| | 3月 | | 16,723 | 2,218.98 | 13.3 | | |
| | 4月 | | 62,553 | 12,591.84 | 20.1 | | |
| | 5月 | | 221,960 | 57,351.65 | 25.8 | | |
| | 6月 | | 281,539 | 65,288.71 | 23.2 | | |
| | 7月 | | 153,812 | 26,304.85 | 17.1 | | |
| | 8月 | | 17,419 | 2,530.69 | 14.5 | | |
| | 9月 | | 2,055 | 418.47 | 20.4 | | |
| | 10月 | | 60 | 12.30 | 20.5 | | |
| | 11月 | | 30 | 5.00 | 16.7 | | |
| 合計 | | 770,851 | 168,550.90 | 21.9 | | | |
| 愛媛 | 2月 | 貫 | 650 | 100.90 | 15.5 | | |
| | 3月 | | 1,200 | 118.24 | 9.9 | | |
| | 4月 | | 6,470 | 1,082.20 | 16.7 | | |
| | 5月 | | 48,428 | 12,962.46 | 26.8 | | |
| | 6月 | | 38,289 | 8,827.69 | 23.1 | | |
| | 7月 | | 70 | 6.30 | 9.0 | | |
| | 8月 | | 110 | 13.75 | 12.5 | | |
| | 合計 | | | 95,217 | 23,111.54 | 24.3 | |
| | 兵庫 | | 3月 | 貫 | 100 | 4.37 | 4.4 |
| | | | 4月 | | 20 | 1.77 | 8.9 |
| | | | 5月 | | 731 | 180.69 | 24.7 |
| 6月 | | 7,150 | 1,506.21 | | 21.1 | | |
| 7月 | | 3,155 | 427.80 | | 13.6 | | |
| 8月 | | 5,750 | 1,101.98 | | 19.2 | | |
| 9月 | | 3,405 | 909.40 | | 26.7 | | |
| 10月 | | 265 | 68.10 | | 25.7 | | |
| 合計 | | | 20,576 | | 4,200.32 | 20.4 | |

夏 橙 ②

| 産地 | 月別 | 單位 | 數量 | 金額 | 平均單價 |
|---|-------|------|--------|----------|------|
| 鹿兒島 三重 大分 岡山 長崎 大阪 廣島 徳島 香川 高知 京都 静岡 愛知 | 4,5月 | 貫 | 9,350 | 2,666.75 | 28.5 |
| | 3月-6月 | | 11,718 | 2,657.74 | 22.7 |
| | 3月-5月 | | 3,217 | 640.82 | 19.9 |
| | 6月 | | 2,649 | 525.88 | 19.9 |
| | 5月 | | 1,680 | 438.15 | 26.1 |
| | 5月-9月 | | 3,195 | 371.43 | 11.6 |
| | 6月 | | 980 | 138.71 | 14.2 |
| | 4月-8月 | | 840 | 114.05 | 13.6 |
| | | | 230 | 48.55 | — |
| | | | 210 | 39.35 | — |
| | | | 20 | 5.50 | — |
| | 40 | 4.80 | — | | |
| | 21 | 3.30 | — | | |

ネーブル・オレンジ

| 産地 | 月別 | 單位 | 數量 | 金額 | 平均單價 | | |
|-----|-----------|----------------|---------------|-----------|-----------|----------|------|
| 和歌山 | 1月 | 石油箱 改頁箱, 隙箱 | 4,534 | 11,410.92 | 2.52 | | |
| | 2月 | | 4,555 | 10,708.45 | 2.35 | | |
| | 3月 | | 6,309 | 14,066.99 | 2.22 | | |
| | 4月 | | 9,018 | 20,357.57 | 2.26 | | |
| | 5月 | | 7,869 | 25,575.45 | 3.25 | | |
| | 6月 | | 564 | 2,195.27 | 3.89 | | |
| | 11月 | | 29 | 71.90 | 2.48 | | |
| | 12月 | | 1,914 | 4,953.05 | 2.59 | | |
| | 合計 | | | 34,792 | 89,339.60 | 2.57 | |
| | 和歌山 愛媛 | | | 小箱, 化粧箱 | 700 | 349.00 | — |
| | | | 1月 | | 348 | 921.62 | 2.65 |
| | | | 2月 | | 409 | 882.93 | 2.16 |
| 3月 | | 578 | 1,393.84 | | 2.41 | | |
| 4月 | | 497 | 1,471.95 | | 2.96 | | |
| 5月 | | 51 | 191.40 | | 3.75 | | |
| 12月 | | 46 | 127.40 | | 2.77 | | |
| 合計 | | | 1,929 | | 4,989.14 | 2.59 | |
| 廣島 | | 1月 | 石油箱 隙箱 約6貫 | | 173 | 422.05 | 2.44 |
| | | 2月 | | | 150 | 360.30 | 2.40 |
| | | 3月 | | | 433 | 1,246.20 | 2.88 |
| | | 4月 | | | 230 | 779.65 | 3.39 |
| | 5月 | 12 | | 55.60 | 4.63 | | |
| | 6月 | 7 | | 28.00 | 4.00 | | |
| | 12月 | 329 | | 1,053.40 | 3.06 | | |
| | 合計 | | | 1,334 | 3,945.20 | 2.96 | |

ネーブル・オレンジ ②

| 産地 | 月別 | 單位 | 數量 | 金額 | | 平均單價 |
|--|----------|----------|-----|--------|-------|------|
| | | | | 円 | 円 | |
| 熊本 大三 奈大 宮香 山兵 徳岡 靜島 | 4月 | 石油箱 約6貫5 | 309 | 780.45 | 2.53 | |
| | 12月-5月 | 箱 容量不定 | 364 | 720.33 | — | |
| | 3,4月 | ク | 133 | 261.32 | — | |
| | 2月-6月 | ク | 174 | 259.23 | — | |
| | 1月-4月 | ク | 90 | 228.10 | — | |
| | 3月-5月 | ク | 83 | 210.05 | — | |
| | 12月 | ク | 53 | 150.57 | — | |
| | 4月, 12月 | ク | 35 | 97.40 | — | |
| | 1, 4, 5月 | ク | 45 | 71.20 | — | |
| | | | ク | 8 | 19.20 | — |
| | | ク | 2 | 5.60 | — | |
| | | ク | 10 | 3.00 | — | |
| | | ク | 2 | 2.90 | — | |

ポンカン

| 産地 | 月別 | 單位 | 數量 | 金額 | | 平均單價 |
|-----|--------|--------|--------|-----------|------|------|
| | | | | 円 | 円 | |
| 壺 | 1月 | 箱 約5貫 | 3,530 | 20,382.90 | 5.77 | |
| | 2月 | | 2,211 | 13,316.60 | 6.02 | |
| | 3月 | | 465 | 2,390.00 | 5.14 | |
| | 11月 | | 778 | 3,420.70 | 4.40 | |
| | 12月 | | 4,972 | 32,355.00 | 6.51 | |
| | 合計 | | 11,956 | 71,865.20 | 6.01 | |
| 和歌山 | 2月-6月 | 箱 容量不定 | 176 | 502.43 | — | |
| 鹿兒島 | 12月-4月 | | 29 | 109.20 | — | |
| 高知 | 2月-4月 | | 9 | 20.80 | — | |
| 靜岡 | 12月 | | 1 | 1.75 | — | |

三寶柑 ①

| 産地 | 月別 | 單位 | 數量 | 金額 | | 平均單價 |
|-----|-----|---------|---------|-----------|--------|------|
| | | | | 円 | 円 | |
| 和歌山 | 1月 | 石油箱 約4貫 | 456 | 928.16 | 2.04 | |
| | 2月 | | 977 | 1,695.97 | 1.74 | |
| | 3月 | | 1,604 | 2,475.50 | 1.54 | |
| | 4月 | | 2,701 | 3,655.98 | 1.35 | |
| | 5月 | | 5,640 | 7,491.16 | 1.33 | |
| | 6月 | | 3,207 | 3,960.11 | 1.23 | |
| | 7月 | | 679 | 784.82 | 1.16 | |
| | 8月 | | 16 | 12.35 | .77 | |
| | 合計 | | 15,280 | 21,004.05 | 1.37 | |
| | 和歌山 | 1月-8月 | 小箱 容量不定 | 708 | 389.31 | — |

三寶柑 ②

| 産地 | 月別 | 單位 | 數量 | 金額 | | 平均單價 |
|---------------|-------|--------|-----|--------|---|------|
| | | | | 円 | 円 | |
| 大兵 宮愛 不 | 4月-6月 | 箱 容量不定 | 253 | 228.49 | — | |
| | | ク | 13 | 30.65 | — | |
| | | ク | 6 | 16.00 | — | |
| | | ク | 9 | 4.20 | — | |
| | | ク | 48 | 48.30 | — | |

金柑 ① (寧波)

| 産地 | 月別 | 單位 | 數量 | 金額 | | 平均單價 |
|-------|----------|---------|-------|----------|------|------|
| | | | | 円 | 円 | |
| 和歌山 | 1月-7月 | 小箱 2合セ | 1,274 | 2,095.08 | 1.64 | |
| | | | 404 | 660.47 | 1.63 | |
| | | | 935 | 1,577.47 | 1.69 | |
| | | | 616 | 1,083.64 | 1.76 | |
| | | | 408 | 884.05 | 2.17 | |
| | | | 38 | 76.30 | 2.01 | |
| | | | 4 | 5.05 | 1.26 | |
| | | | 1,333 | 2,068.36 | 1.56 | |
| | | | 5,012 | 8,450.42 | 1.69 | |
| | | | 116 | 24.13 | — | |
| | | | 1,210 | 1,017.83 | .84 | |
| | | | 478 | 325.50 | .68 | |
| 251 | 182.35 | .73 | | | | |
| 1,260 | 707.79 | .56 | | | | |
| 1,178 | 787.82 | .67 | | | | |
| 82 | 53.35 | .65 | | | | |
| 2,293 | 1,701.21 | .74 | | | | |
| 6,752 | 4,775.85 | .71 | | | | |
| 福岡 | | 石油箱又ハ半箱 | 240 | 387.10 | — | |

(長實)

| 産地 | 月別 | 單位 | 數量 | 金額 | | 平均單價 |
|-----|-------|--------|-------|----------|----------|------|
| | | | | 円 | 円 | |
| 和歌山 | 1月-8月 | 小箱 2合セ | 5 | 3.45 | .69 | |
| | | | 11 | 6.40 | .58 | |
| | | | 25 | 33.55 | 1.34 | |
| | | | 1,537 | 1,715.27 | 1.12 | |
| | | | 1,540 | 1,915.66 | 1.24 | |
| | | | 18 | 30.03 | 1.67 | |
| | | | 22 | 18.23 | .83 | |
| | | | 1 | .30 | .30 | |
| | | | 3,159 | 3,722.89 | 1.18 | |
| | | | 和歌山 | | 石油箱 約6貫5 | 4 |

金柑 ② (品種不明)

| 産地 | 月別 | 單位 | 數量 | 金額 | 平均單價 |
|---|------------|--------|------|--------|------|
| 宮崎 鹿兒島 靜岡 愛媛 三重 高知 奈良 大阪 兵庫 | 1月, 12月 | 箱 容量不定 | 158 | 139.12 | — |
| | 4, 5, 12月 | 〃 | 220 | 126.85 | — |
| | 2月, 12月 | 〃 | 46 | 94.40 | — |
| | 1月—3月, 12月 | 〃 | 124 | 92.50 | — |
| | | 〃 | 127 | 48.00 | — |
| | | 〃 | 39 | 42.30 | — |
| | | 〃 | 18 | 18.50 | — |
| | | 〃 | 8 | 16.95 | — |
| | | 〃 | 11 | 13.50 | — |
| | | 〃 | 6 | 7.80 | — |
| | 〃 | 1 | 1.70 | — | |

其他和歌山ヨリ丸實金柑小箱2合セ781箱—1,268圓53錢ノ入荷アリ

文旦類 (斗柚)

| 産地 | 月別 | 單位 | 數量 | 金額 | 平均單價 |
|----|-----|-------|-------|-----------|------|
| 臺灣 | 1月 | 籠 約7貫 | 302 | 1,789.60 | 5.93 |
| | 2月 | | 335 | 1,939.20 | 5.79 |
| | 3月 | | 59 | 489.90 | 8.30 |
| | 10月 | | 925 | 3,533.70 | 3.82 |
| | 11月 | | 640 | 2,503.70 | 3.91 |
| | 12月 | | 782 | 3,613.90 | 4.62 |
| | 合計 | | 3,043 | 13,870.00 | 4.56 |

(文旦)

| 産地 | 月別 | 單位 | 數量 | 金額 | 平均單價 |
|--|------------|-----------|------|--------|------|
| 鹿兒島 臺山 和歌山 高知 熊本 愛媛 奈良 | 1月—5月, 12月 | 籠 容量不定 | 165 | 562.75 | — |
| | 10月 | 籠 約7貫 | 111 | 521.10 | 4.69 |
| | | 箱, 籠 容量不定 | 44 | 81.88 | — |
| | | 〃 | 15 | 34.10 | — |
| | | 〃 | 8 | 22.80 | — |
| | | 〃 | 3 | 3.00 | — |
| | 〃 | 3 | 1.50 | — | |

(白柚)

| 産地 | 月別 | 單位 | 數量 | 金額 | 平均單價 |
|----|-----|-------|----|--------|-------|
| 臺灣 | 3月 | 籠 約7貫 | 5 | 64.50 | 12.90 |
| | 4月 | | 5 | 55.50 | 11.10 |
| | 11月 | | 1 | 10.00 | 10.00 |
| | 12月 | | 30 | 289.90 | 9.66 |
| | 合計 | | 41 | 419.90 | 10.24 |

葉付蜜柑

| 産地 | 月別 | 單位 | 數量 | 金額 | 平均單價 |
|---|-----|-----|-------|----------|------|
| 和歌山 廣島 愛媛 靜岡 大德 大分 香川 京都 高知 | 12月 | 石油箱 | 4,331 | 8,405.89 | 1.94 |
| | 〃 | 〃 | 1,803 | 3,751.75 | 2.08 |
| | 〃 | 〃 | 364 | 738.74 | 2.03 |
| | 〃 | 〃 | 273 | 521.27 | 1.91 |
| | 〃 | 〃 | 247 | 481.00 | 1.95 |
| | 〃 | 〃 | 174 | 283.78 | 1.63 |
| | 〃 | 〃 | 96 | 217.18 | 2.26 |
| | 〃 | 〃 | 69 | 115.59 | 1.68 |
| | 〃 | 〃 | 7 | 6.00 | — |
| | 〃 | 〃 | 1 | 1.30 | — |

鳴門蜜柑

| 産地 | 月別 | 單位 | 數量 | 金額 | 平均單價 |
|-----------------------------|-----|----------|-------|-----------|------|
| 兵庫 | 2月 | 石油箱 約5貫5 | 9 | 16.35 | 1.82 |
| | 3月 | | 133 | 212.10 | 1.59 |
| | 4月 | | 518 | 1,149.35 | 2.22 |
| | 5月 | | 1,070 | 3,449.81 | 3.22 |
| | 6月 | | 817 | 3,971.85 | 4.86 |
| | 7月 | | 488 | 1,982.20 | 4.06 |
| | 8月 | | 261 | 1,162.10 | 4.45 |
| | 9月 | | 43 | 147.17 | 3.42 |
| | 10月 | | 17 | 71.70 | 4.22 |
| | 合計 | | 3,356 | 12,162.63 | 3.62 |
| 兵庫 奈良 和歌山 大德 愛媛 | | 籠 | 23 | 33.20 | — |
| | | 箱 容量不定 | 26 | 99.80 | — |
| | | 〃 | 44 | 58.38 | — |
| | | 〃 | 34 | 54.80 | — |
| | | 〃 | 10 | 10.00 | — |
| | 〃 | 11 | 5.50 | — | |

伊豫蜜柑

| 産地 | 月別 | 單位 | 數量 | 金額 | 平均單價 |
|-----------|-------|---------|-----------|----------|------|
| 愛媛 | 1月 | 石油箱 約5貫 | 1 | 2.00 | 2.00 |
| | 2月 | | 324 | 1,052.51 | 3.25 |
| | 3月 | | 1,909 | 5,575.83 | 2.92 |
| | 4月 | | 1,718 | 4,015.87 | 2.34 |
| | 5月 | | 263 | 949.85 | 3.61 |
| | 12月 | | 10 | 22.60 | 2.26 |
| 合計 | | 4,225 | 11,618.64 | 2.75 | |
| 和歌山 其他 | 1月—5月 | 箱 容量不定 | 189 | 389.27 | — |
| | | 〃 | 16 | 17.60 | — |

ニュー・サンマー・オレンジ

| 産地 | 月別 | 単位 | 数量 | 金額 | 平均単価 |
|-----|-------|--------|-------|----------|-------|
| 高知 | 3月 | 中箱約2貫5 | 11 | 27.90 | 2.54 |
| | 4月 | | 124 | 246.61 | 1.99 |
| | 5月 | | 795 | 1,504.80 | 1.89 |
| | 6月 | | 473 | 1,035.08 | 2.19 |
| | 7月 | | 202 | 427.17 | 2.11 |
| | 8月 | | 6 | 15.00 | 2.50 |
| | 合計 | | 1,611 | 3,256.56 | 2.02 |
| | 高知 | 5月,6月 | 箱容量不定 | 13 | 12.45 |
| 和歌山 | 4月-8月 | 箱容量不定 | 503 | 956.29 | — |
| 宮崎 | 4月-7月 | 中箱 | 204 | 528.05 | — |
| 愛媛 | 4月-7月 | 中箱 | 191 | 333.11 | — |
| 愛知 | | ク | 9 | 19.40 | — |
| 大分 | | ク | 5 | 12.05 | — |

八朔

| | | | | | |
|-----|----|--------|-----|----------|------|
| 廣島 | 1月 | 石油箱約5貫 | 30 | 139.10 | 4.64 |
| | 2月 | | 296 | 1,046.20 | 3.53 |
| | 3月 | | 140 | 419.85 | 3.00 |
| | 4月 | | 418 | 1,201.00 | 2.87 |
| | 5月 | | 58 | 193.20 | 3.33 |
| | 合計 | | 942 | 2,999.35 | 3.18 |
| 愛媛 | | 箱容量不定 | 17 | 33.40 | — |
| 岡山 | | ク | 10 | 25.40 | — |
| 和歌山 | | ク | 4 | 6.60 | — |

レモン

| | | | | | |
|-----|-----------|-------|-----|----------|---|
| 廣島 | 1月-5月,12月 | 箱容量不定 | 250 | 1,001.05 | — |
| 愛媛 | 1月-5月 | ク | 379 | 952.65 | — |
| 和歌山 | 1月-8月,12月 | ク | 533 | 657.74 | — |
| 山口 | | | 1 | 5.50 | — |
| 静岡 | | | 12 | 3.96 | — |

グレープ・フルーツ

| | | | | | |
|-----|-----------|--------|-----|----------|------|
| 廣島 | 1月-5月,12月 | 石油箱約5貫 | 683 | 1,927.85 | 2.82 |
| 和歌山 | | 箱容量不定 | 28 | 48.60 | — |
| 其他 | | ク | 8 | 9.31 | — |

苹果①(紅玉)

| 産地 | 月別 | 単位 | 数量 | 金額 | 平均単価 |
|---------|--------|--------|---------|------------|--------|
| 青森 | 1月 | 箱約4貫8 | 43,558 | 113,809.16 | 2.61 |
| | 2月 | | 50,412 | 135,429.76 | 2.69 |
| | 3月 | | 50,580 | 108,804.86 | 2.15 |
| | 4月 | | 41,675 | 90,151.36 | 2.16 |
| | 5月 | | 15,382 | 46,817.65 | 3.04 |
| | 8月 | | 2 | 2.25 | 1.12 |
| | 9月 | | 534 | 1,573.23 | 2.95 |
| | 10月 | | 38,032 | 99,270.73 | 2.61 |
| | 11月 | | 44,687 | 138,383.30 | 3.10 |
| | 12月 | | 51,709 | 161,319.67 | 3.12 |
| | 合計 | | 336,571 | 895,561.97 | 2.66 |
| | 青森 | 12月 | 箱約9冠俵 | 438 | 880.79 |
| | | | 19 | 22.90 | — |
| 朝鮮 | 7月 | 石油箱約3貫 | 6 | 21.00 | 3.50 |
| | 8月 | | 6 | 28.80 | 4.80 |
| | 9月 | | 16,921 | 49,874.87 | 2.95 |
| | 10月 | | 9,806 | 30,521.31 | 3.11 |
| | 11月 | | 106 | 340.16 | 3.21 |
| | 12月 | | 718 | 2,085.85 | 2.91 |
| | 合計 | | 27,563 | 82,871.99 | 3.01 |
| 朝鮮 | 1月-4月 | 箱約4貫 | 142 | 223.50 | 1.57 |
| | 10月 | | 2,231 | 6,840.29 | 3.07 |
| | 11月 | | 459 | 1,417.60 | 3.09 |
| | 合計 | | 2,832 | 8,481.39 | 2.99 |
| 長野 | 9月 | 箱約4貫 | 541 | 1,445.88 | 2.67 |
| | 10月 | | 3,263 | 10,513.12 | 3.22 |
| | 11月 | | 23 | 58.20 | 2.53 |
| | 合計 | | 3,827 | 12,017.20 | 3.14 |
| 満洲 | 9月-11月 | 箱約4貫 | 988 | 2,946.52 | 2.98 |
| | 山形 | 箱容量不定 | 22 | 34.15 | — |
| 石川 | 9月 | | 6 | 8.85 | — |
| (國 光) | | | | | |
| 青森 | 1月 | 箱約4貫8 | 1,549 | 3,017.30 | 1.95 |
| | 2月 | | 6,879 | 17,913.05 | 2.60 |
| | 3月 | | 12,444 | 31,575.61 | 2.54 |
| | 4月 | | 31,738 | 84,096.16 | 2.65 |
| | 5月 | | 56,897 | 155,815.02 | 2.74 |
| | 6月 | | 42,229 | 144,517.28 | 3.42 |
| | 7月 | | 15,292 | 60,338.21 | 3.95 |

苹果 ② (國光)

| 產地 | 月別 | 單位 | 數量 | 金額 | 平均單價 |
|----|-------|----------|---------|------------|------|
| 青森 | 8月 | 箱 約4貫8 | 5,624 | 17,963.06 | 3.19 |
| | 9月 | | 100 | 427.80 | 4.28 |
| | 10月 | | 11 | 18.70 | 1.70 |
| | 11月 | | 219 | 403.68 | 1.84 |
| | 12月 | | 1,863 | 4,103.65 | 2.20 |
| | 合計 | | 174,845 | 520,189.52 | 2.98 |
| 朝鮮 | 1月—5月 | 箱 3貫又ハ4貫 | 218 | 380.07 | — |
| | 11月 | | 187 | 534.80 | — |
| | 12月 | | 1,179 | 3,229.13 | — |
| | 合計 | | 1,584 | 4,144.00 | — |
| 長野 | 12月 | 箱 約4貫 | 219 | 631.00 | 2.88 |

(祝)

| | | | | | |
|-----|--------|---------|--------|-----------|------|
| 青森 | 7月 | 箱 約4貫2 | 22 | 41.80 | 1.90 |
| | 8月 | | 9,270 | 23,435.20 | 2.53 |
| | 9月 | | 5,041 | 14,672.47 | 2.91 |
| | 合計 | | 14,333 | 38,149.47 | 2.66 |
| 福島 | 7月 | 箱 約4貫 | 1,022 | 3,336.36 | 3.26 |
| | 8月 | | 8,024 | 24,164.67 | 3.01 |
| | 合計 | | 9,046 | 27,501.03 | 3.04 |
| 香川 | 7月 | 箱 約4貫8 | 3,339 | 10,790.09 | 3.23 |
| | 8月 | | 741 | 1,894.86 | 2.56 |
| | 合計 | | 4,080 | 12,684.95 | 3.11 |
| 香川 | 7月 | 平箱 約2貫 | 4,852 | 10,533.96 | 2.17 |
| | 8月 | | 637 | 1,118.45 | 1.76 |
| | 合計 | | 5,489 | 11,652.41 | 2.12 |
| 朝鮮 | 7月, 8月 | 石油箱 約3貫 | 2,788 | 8,666.46 | 3.11 |
| | 7月—9月 | 箱 約4貫 | 1,780 | 5,889.99 | 3.31 |
| 岡山 | 7月, 8月 | 石油箱 約3貫 | 640 | 1,716.70 | 2.68 |
| | 7月, 8月 | 箱 約3貫 | 540 | 913.13 | 1.69 |
| 愛知 | 6月, 7月 | 箱 容量不定 | 391 | 436.65 | — |
| | | 〃 | 175 | 43.53 | — |
| 山梨 | | 〃 | 21 | 40.64 | — |
| | | 〃 | 31 | 38.20 | — |
| 和歌山 | | 〃 | 9 | 12.60 | — |
| | | 〃 | 10 | 7.55 | — |
| 大島 | | 〃 | 10 | 7.55 | — |
| | | 〃 | 33 | 7.49 | — |

苹果 ③ (旭)

| 產地 | 月別 | 單位 | 數量 | 金額 | 平均單價 |
|----|--------|--------|--------|-----------|-------|
| 青森 | 8月 | 箱 約4貫2 | 1,113 | 3,509.60 | 3.15 |
| | 9月 | | 25,448 | 71,385.75 | 2.81 |
| | 10月 | | 753 | 2,443.06 | 3.24 |
| | 合計 | | 27,314 | 77,339.41 | 2.83 |
| | 福島 | | 8月 | 箱 約4貫 | 911 |
| | 9月 | | 1,209 | 3,136.24 | 2.59 |
| | 合計 | | 2,120 | 5,834.61 | 2.75 |
| 長野 | 8月—10月 | 箱 約4貫 | 849 | 2,860.34 | 3.37 |
| | 8月 9月 | 箱 約3貫 | 436 | 1,432.10 | 3.28 |
| 香川 | 8月 | 箱 容量不定 | 211 | 379.10 | — |
| | 8月 | | 〃 | 224 | 51.20 |

(印 度)

| | | | | | |
|----|-----|--------|-------|-----------|------|
| 青森 | 1月 | 箱 約4貫2 | 283 | 1,416.05 | 5.00 |
| | 2月 | | 847 | 6,527.57 | 7.71 |
| | 3月 | | 966 | 6,607.65 | 6.84 |
| | 4月 | | 832 | 5,011.05 | 6.02 |
| | 5月 | | 233 | 1,470.16 | 6.31 |
| | 6月 | | 6 | 21.80 | 3.63 |
| | 8月 | | 22 | 19.20 | .87 |
| | 10月 | | 227 | 750.64 | 3.31 |
| | 11月 | | 391 | 2,101.33 | 5.37 |
| | 12月 | | 1,100 | 6,347.02 | 5.77 |
| | 合計 | | 4,907 | 30,272.47 | 6.17 |
| | 長野 | | 12月 | 箱 約4貫 | 1 |

(倭 錦)

| | | | | | | | |
|----|-----|--------|----------|-----------|------|-------|------|
| 青森 | 1月 | 箱 約4貫8 | 838 | 1,179.57 | 1.41 | | |
| | 2月 | | 1,165 | 2,136.73 | 1.83 | | |
| | 3月 | | 3,115 | 4,229.06 | 1.36 | | |
| | 4月 | | 1,733 | 2,100.16 | 1.21 | | |
| | 5月 | | 30 | 44.95 | 1.50 | | |
| | 9月 | | 47 | 96.25 | 2.04 | | |
| | 10月 | | 1,100 | 1,767.14 | 1.61 | | |
| | 11月 | | 713 | 1,215.87 | 1.71 | | |
| | 12月 | | 1,188 | 2,186.21 | 1.84 | | |
| | 合計 | | 9,929 | 14,955.94 | 1.51 | | |
| | 長野 | | 10月, 11月 | 箱 約4貫 | 21 | 34.09 | 1.62 |

果 ④

| 品 種 | 産 地 | 月 別 | 單 位 | 數量 | 金 額 | 平 均 單 價 |
|--------------------------|-----|----------------|--------|-------|----------|---------|
| 柳 玉 ゴールデン・デリシヤス | 青 森 | 1月-4月, 9月-12月 | 箱 約4貫8 | 5,114 | 8,891.84 | 1.74 |
| | | 1月-4月, 10月-12月 | 箱 約4貫2 | 720 | 3,157.96 | 4.39 |
| テリシヤス | 長 野 | 10 月 | 箱 | 90 | 363.05 | 4.04 |
| | | 9月, 10月 | ク | 71 | 320.80 | 4.52 |
| | 朝 鮮 | 10 月 | ク | 13 | 17.60 | — |
| | | 2月-5月, 9月-12月 | 箱 約4貫2 | 463 | 3,363.50 | 7.26 |
| 新 倭 錦 鶴 ノ 卵 | 青 森 | 10 月 | 半箱 | 1 | 3.00 | — |
| | | 朝 鮮 | 箱 | 34 | 198.60 | 5.84 |
| 白 龍 | 青 森 | 9月, 10月 | ク | 28 | 150.50 | 5.38 |
| | | 2月-4月, 9月-12月 | 箱 約4貫8 | 2,760 | 6,111.07 | 2.21 |
| 甘 露 | 青 森 | 1月-4月, 10月-12月 | 箱 約4貫2 | 825 | 2,627.80 | 3.19 |
| | | 朝 鮮 | 箱 | 2 | 6.00 | 3.00 |
| 緋 之 衣 新 紅 玉 | 青 森 | 10 月 | 箱 約4貫2 | 307 | 1,139.54 | 3.71 |
| | | 朝 鮮 | 箱 | 3 | 8.20 | — |
| 大 國 光 青 龍 | 青 森 | 10月, 11月 | 箱 約4貫2 | 336 | 1,032.81 | 3.07 |
| | | 9月-12月 | 箱 | 12 | 69.30 | 5.78 |
| ウイ ル ソ ン | 長 野 | 10 月 | ク | 5 | 8.25 | — |
| | | 朝 鮮 | ク | 379 | 915.21 | 2.41 |
| 紅 國 光 ウインター・バナナ | 青 森 | 4月, 9月-12月 | ク | 281 | 761.53 | 2.71 |
| | | 9月, 10月 | ク | 1 | 1.15 | — |
| レ ン ネ ッ ト | 長 野 | 1月-4月, 10月-12月 | ク | 366 | 625.27 | 1.71 |
| | | 1月-4月, 11月-12月 | ク | 195 | 565.25 | 2.90 |
| ス テ ー マ ン ワ イ ン サ ッ プ | 長 野 | 8月, 9月 | ク | 190 | 477.95 | 2.52 |
| | | 10 月 | ク | 4 | 9.35 | — |
| フ ェ ン サ ッ プ | 朝 鮮 | 1月-5月 | ク | 155 | 419.74 | 2.71 |
| | | 10月-12月 | ク | 129 | 414.00 | 3.21 |
| 鳳 凰 卵 蜀 紅 錦 | 長 野 | 10月, 11月 | ク | 82 | 193.90 | 2.65 |
| | | 10月, 11月 | ク | 82 | 193.90 | 2.65 |
| チ ャ ン ピ オ ン | 青 森 | 3, 10, 12月 | ク | 50 | 132.53 | 2.65 |
| | | 10 月 | ク | 4 | 8.60 | — |
| 梅 一 ヶ ン 翠 玉 | 朝 鮮 | 10 月 | ク | 34 | 82.70 | 2.43 |
| | | 10 月 | ク | 26 | 57.50 | 2.21 |
| 其 他 | 青 森 | 1, 4, 10, 11月 | ク | 41 | 107.10 | 2.61 |
| | | 11, 12月 | ク | 34 | 72.95 | 2.15 |
| 其 他 | 朝 鮮 | 9月, 10月 | ク | 14 | 23.40 | 1.67 |
| | | 3月, 10月 | ク | 49 | 93.75 | 1.91 |
| 其 他 | 山 梨 | 1 月 | ク | 42 | 76.98 | 1.83 |
| | | 1月, 12月 | ク | 20 | 49.50 | 2.48 |
| 其 他 | 山 梨 | 10 月 | ク | 10 | 35.00 | 3.50 |
| | | 3 月 | ク | 3 | 6.00 | — |
| 其 他 | 山 梨 | 10 月 | ク | 2 | 1.20 | — |
| | | 8 月 | ク | 93 | 207.24 | — |
| 其 他 | 山 梨 | 朝 鮮 | ク | 20 | 50.60 | — |
| | | 朝 鮮 | ク | 9 | 13.80 | — |
| 其 他 | 山 梨 | 長 野 | ク | 1 | 3.50 | — |
| | | 長 野 | ク | 13 | 2.50 | — |

莓

| 産 地 | 月 別 | 單 位 | 數 量 | 金 額 | 平 均 單 價 |
|---------------|--------|------------|-----------|-----------|---------|
| 兵 庫 | 4 月 | 小箱 約170匁 | 592 | 69.38 | 11.7 |
| | 5 月 | | 175,683 | 21,001.71 | 12.0 |
| | 6 月 | | 442,923 | 39,004.89 | 8.8 |
| | 合 計 | | 619,198 | 60,075.98 | 9.7 |
| 靜 岡 | 1 月 | 化粧箱 9-16ヶ入 | 48,095 | 4,387.31 | 9.1 |
| | 2 月 | | 19,525 | 3,044.91 | 15.6 |
| | 3 月 | | 38,475 | 8,070.38 | 21.0 |
| | 4 月 | | 51,350 | 6,913.04 | 13.5 |
| | 5 月 | | 1,333 | 87.01 | 6.5 |
| | 12 月 | | 9,802 | 2,664.34 | 27.2 |
| 合 計 | | 168,580 | 25,166.99 | 14.9 | |
| 岡 山 | 4 月 | 化粧箱 9-16ヶ入 | 68,399 | 8,707.24 | 12.7 |
| | 5 月 | | 51,246 | 7,053.84 | 13.8 |
| | 合 計 | | 119,645 | 15,771.08 | 13.2 |
| 和 歌 山 | 5月, 6月 | 小箱 | 25,415 | 2,885.34 | 11.4 |
| | 5月, 6月 | | 11,671 | 1,055.71 | 9.0 |
| | 1 月 | | 2,347 | 240.42 | 10.2 |
| 奈 愛 大 香 愛 三 | | | 579 | 73.96 | — |
| | | | 404 | 49.78 | — |
| 愛 三 | | | 120 | 7.80 | — |
| | | | 30 | 1.90 | — |
| (福 羽) | | | | | |
| 靜 岡 | 1 月 | 化粧箱 6-20ヶ入 | 16,377 | 4,546.75 | 27.8 |
| | 2 月 | | 23,077 | 8,754.83 | 37.9 |
| | 3 月 | | 14,094 | 7,192.48 | 51.0 |
| | 4 月 | | 12,910 | 4,400.28 | 34.1 |
| | 5 月 | | 13,642 | 2,734.74 | 20.0 |
| | 12 月 | | 45 | 41.56 | 92.4 |
| 合 計 | | 80,145 | 27,670.64 | 34.5 | |
| 愛 岡 三 兵 和 京 大 | 1月-3月 | 箱 | 947 | 285.59 | 30.2 |
| | | | 152 | 16.18 | 10.6 |
| | | | 26 | 9.57 | 36.8 |
| | | | 53 | 8.48 | 16.0 |
| | | | 36 | 5.38 | 14.9 |
| | | 36 | 2.94 | 8.2 | |
| | | 15 | .90 | 6.0 | |



枇 杷

| 産地 | 月別 | 單位 | 數量 | 金額 | 平均單價 |
|-------|-------|----|---------|------------|------|
| 各產地合計 | 4月 | 貫 | 39 | 39.25 | 1.01 |
| | 5月 | | 7,031 | 9,632.48 | 1.37 |
| | 6月 | | 121,553 | 112,676.79 | .93 |
| | 7月 | | 64,774 | 51,055.03 | .79 |
| | 合計 | | 193,397 | 173,403.55 | .90 |
| 長崎 | 6月 | 貫 | 92,145 | 86,167.63 | .94 |
| | 7月 | | 994 | 822.11 | .83 |
| | 合計 | | 93,139 | 86,989.74 | .93 |
| 愛媛 | 6月 | 貫 | 11,136 | 8,513.64 | .76 |
| | 7月 | | 38,513 | 30,720.64 | .80 |
| | 合計 | | 49,649 | 39,234.28 | .79 |
| 兵庫 | 6月 | 貫 | 9,750 | 8,314.07 | .85 |
| | 7月 | | 15,486 | 12,013.51 | .78 |
| | 合計 | | 25,236 | 20,327.58 | .81 |
| 鹿兒島 | 4月 | 貫 | 21 | 16.00 | .76 |
| | 5月 | | 6,735 | 9,380.74 | 1.40 |
| | 6月 | | 6,407 | 8,073.04 | 1.26 |
| | 合計 | | 13,163 | 17,469.78 | 1.33 |
| 佐賀 | 6月,7月 | 貫 | 8,553 | 6,897.19 | .81 |
| | 7月 | | 2,482 | 1,176.26 | .47 |
| 大和 | 7月 | 〃 | 660 | 950.37 | 1.44 |
| | 7月 | | 491 | 329.90 | — |
| 沖繩 | 5月—7月 | 〃 | 20 | 26.05 | — |
| | 4月,5月 | | 4 | 2.40 | — |

櫻 桃 ①

| 産地 | 月別 | 單位 | 數量 | 金額 | 平均單價 |
|-------|----|---------|---------|-----------|--------|
| 各產地合計 | 5月 | 薄箱 容量不定 | 8,159 | 3,144.64 | — |
| | 6月 | | 154,045 | 39,404.64 | — |
| | 7月 | | 74,779 | 15,996.84 | — |
| | 合計 | | 236,983 | 58,546.12 | — |
| | 山梨 | | 5月—7月 | 2斤箱 | 35,477 |
| | | 1斤箱 | 13,511 | 3,179.20 | .24 |
| | | 不明 | 7,277 | 2,750.42 | — |
| | 合計 | | 56,265 | 20,464.74 | — |

櫻 桃 ②

| 産地 | 月別 | 單位 | 數量 | 金額 | 平均單價 |
|----|-------|--------|-----------|-----------|------|
| 福島 | 6月,7月 | 1斤箱 | 96,262 | 13,963.91 | .15 |
| | | 2斤箱 | 14,151 | 3,681.21 | .26 |
| | | 小箱 | 13 | 8.42 | — |
| | | 不明 | 1,637 | 706.72 | — |
| | | 合計 | 112,063 | 18,360.26 | — |
| 山形 | 6月,7月 | 2斤箱 | 52,586 | 16,161.19 | .31 |
| | | 1斤箱 | 6,635 | 1,531.84 | .23 |
| | | 不明 | 731 | 389.36 | — |
| | 合計 | 59,952 | 18,082.39 | — | |
| 青森 | 7月 | 1斤箱 | 7,330 | 1,271.88 | .17 |
| | 6月 | 箱 容量不定 | 608 | 158.29 | — |
| 香取 | 〃 | 〃 | 400 | 135.99 | — |
| | | 〃 | 70 | 41.46 | — |
| 長野 | 〃 | 〃 | 124 | 28.77 | — |
| | | 〃 | 171 | 2.34 | — |

杏 李 ① (洋李)

| | | | | | | |
|--|----|-------|--------|--------|----------|---|
| 大和 岡山 高奈 廣愛 香京 山鳥 靜兵 兵愛 | 阪山 | 6月—9月 | 箱 容量不定 | 37,800 | 7,716.77 | — |
| | 歌山 | 6月—8月 | 〃 | 6,353 | 3,734.54 | — |
| | 山 | 7月—9月 | 〃 | 5,137 | 2,643.33 | — |
| | 知 | 6月,7月 | 〃 | 2,391 | 1,418.63 | — |
| | 真 | 7月,8月 | 〃 | 1,027 | 516.81 | — |
| | 島 | 7月,8月 | 〃 | 513 | 345.80 | — |
| | 媛 | 6月,7月 | 〃 | 167 | 111.40 | — |
| | 川 | 〃 | 〃 | 100 | 87.00 | — |
| | 都 | 〃 | 〃 | 163 | 68.05 | — |
| | 梨 | 〃 | 〃 | 127 | 62.28 | — |
| | 取 | 〃 | 〃 | 22 | 22.79 | — |
| | 岡 | 〃 | 〃 | 43 | 18.41 | — |
| | 庫 | 〃 | 〃 | 38 | 8.65 | — |
| | 知 | 〃 | 〃 | 19 | 5.93 | — |

(巴旦杏)

| | | | | | | |
|----------------|---------------------|-------|---|--------|----------|---|
| 大和 高奈 兵京 | 阪山 歌山 真 庫都 | 6月—8月 | 箱 | 29,663 | 5,343.70 | — |
| | | 6月—8月 | 〃 | 10,458 | 5,057.77 | — |
| | | 7月,8月 | 〃 | 1,421 | 736.74 | — |
| | | 7月,8月 | 〃 | 415 | 187.67 | — |
| | | 〃 | 〃 | 70 | 99.25 | — |
| | | 〃 | 〃 | 294 | 56.35 | — |

杏 李 ② (巴旦杏)

| 産地 | 月別 | 單位 | 數量 | 金額 | 平均單價 |
|--|-------|----|-------|--------|------|
| 愛媛 廣島 徳山 | | 箱 | 30 | 41.38 | — |
| | | 〃 | 25 | 14.78 | — |
| | | 〃 | 2 | 3.10 | — |
| | | 〃 | 2 | 1.50 | — |
| (李) | | | | | |
| 和歌山 香川 大阪 廣島 高知 奈良 岡山 鹿兒島 愛媛 徳山 | 6月-8月 | 箱 | 1,149 | 849.74 | — |
| | 6月,7月 | 〃 | 261 | 391.97 | — |
| | 6月-8月 | 〃 | 372 | 256.40 | — |
| | | 〃 | 39 | 91.75 | — |
| | | 〃 | 187 | 78.54 | — |
| | | 〃 | 62 | 61.14 | — |
| | | 〃 | 81 | 43.57 | — |
| | | 〃 | 44 | 31.10 | — |
| | | 〃 | 18 | 30.90 | — |
| | | 〃 | 10 | 17.10 | — |
| | | 〃 | 2 | 2.70 | — |

桃 ①

| | | | | | |
|-----------|-------|------------|---------|-----------|------|
| 岡山 | 6月 | 石油箱 約3貫3 | 5 | 13.50 | 2.70 |
| | 7月 | | 7,763 | 14,749.90 | 1.90 |
| | 8月 | | 13,521 | 26,703.78 | 1.97 |
| | 9月 | | 4,274 | 11,112.53 | 2.60 |
| | 合計 | | 25,563 | 52,579.71 | 2.06 |
| 岡山 | 6月-9月 | 平箱 | 3,154 | 2,007.95 | .64 |
| 和歌山 | 6月 | 平箱 15-24ヶ入 | 591 | 219.72 | .37 |
| | 7月 | | 42,737 | 14,721.72 | .34 |
| | 8月 | | 72,829 | 30,489.90 | .42 |
| | 9月 | | 3,555 | 2,027.13 | .57 |
| | 合計 | | 119,712 | 47,458.47 | .40 |
| 和歌山 大阪 | 6月-9月 | 石油箱 | 538 | 604.11 | — |
| | 6月 | 化粧箱, 平箱 | 5,970 | 1,154.13 | .19 |
| | 7月 | | 34,591 | 8,512.36 | .25 |
| | 8月 | | 7,678 | 1,777.79 | .23 |
| | 9月 | | 792 | 257.57 | .33 |
| | 合計 | | 49,031 | 11,701.85 | .24 |

桃 ②

| 産地 | 月別 | 單位 | 數量 | 金額 | 平均單價 | |
|--|-------|--|--------|----------|----------|-----|
| 大阪 | 6月 | 石油箱 | 445 | 473.62 | 1.06 | |
| | 7月 | | 4,238 | 7,211.37 | 1.70 | |
| | 8月 | | 254 | 420.43 | 1.66 | |
| | 合計 | | 4,937 | 8,105.42 | 1.64 | |
| 兵庫 | 7月 | 平箱 | 4,893 | 1,584.27 | .32 | |
| | 8月 | | 5,995 | 2,037.14 | .34 | |
| | 合計 | | 10,888 | 3,621.41 | .33 | |
| 兵庫 高知 | | 石油箱 | 556 | 1,157.02 | 2.08 | |
| | 6月 | | 平箱 | 4,049 | 1,688.02 | .42 |
| | 7月 | | | 1,872 | 761.13 | .41 |
| | 合計 | | | 5,921 | 2,449.15 | .41 |
| 愛媛 静岡 奈良 | 6月-8月 | 平箱, 小箱 化粧箱, 平箱 平箱, 小箱 半箱 石油箱 | 2,927 | 1,903.52 | .65 | |
| | 6月-8月 | | 4,790 | 1,333.10 | .28 | |
| | 7月-9月 | | 2,020 | 749.03 | .37 | |
| | | | 135 | 111.62 | — | |
| | | | 16 | 22.20 | — | |
| 香川 島根 鳥取 京都 三重 長崎 愛知 徳島 廣島 山梨 | 6月,7月 | 平箱 石油箱 箱 容量不定 〃 〃 〃 〃 〃 〃 〃 | 640 | 233.20 | — | |
| | | | 93 | 132.75 | — | |
| | | | 353 | 342.40 | — | |
| | | | 29 | 45.25 | — | |
| | | | 160 | 44.92 | — | |
| | | | 12 | 17.75 | — | |
| | | | 13 | 15.10 | — | |
| | | | 67 | 6.90 | — | |
| | | | 7 | 4.40 | — | |
| | | | 4 | 2.80 | — | |
| | 2 | 1.46 | — | | | |

無花果

| | | | | | |
|-----------------------|-----|-----------------------|---------|-----------|-----|
| 大阪 | 7月 | 箱, 梱 容量不定 | 5,983 | 1,408.45 | .24 |
| | 8月 | | 22,520 | 5,223.74 | .23 |
| | 9月 | | 75,802 | 11,563.10 | .15 |
| | 10月 | | 29,736 | 4,161.15 | .14 |
| | 11月 | | 784 | 74.17 | .09 |
| | 合計 | | 134,825 | 22,430.61 | .17 |
| 奈良 兵庫 和歌山 三重 | | 箱 容量不定 〃 〃 〃 | 518 | 132.59 | — |
| | | | 161 | 70.77 | — |
| | | | 155 | 23.47 | — |
| | | | 46 | 10.14 | — |

葡萄 ① (デラウエア)

| 産地 | 月別 | 單位 | 數量 | 金額 | 平均單價 | |
|-----------|----------------|------------|---------|-----------|-------|---|
| 大阪 | 8月 | 平箱 2合セ | 53,503 | 32,518.32 | .61 | |
| | 9月 | 約1貫8 | 45,862 | 37,429.88 | .82 | |
| | 10月 | | 792 | 729.55 | .92 | |
| | 合計 | | 100,157 | 70,677.75 | .71 | |
| 大阪 | 9月 | 平箱 4合セ | 3,532 | 4,787.75 | 1.36 | |
| | 9月 | 化粧箱5又ハ10合セ | 196 | 114.01 | — | |
| 和歌山 | 8月 | 平箱 2合セ | 9,557 | 12,835.14 | 1.34 | |
| | 8月 | 平箱 3合セ | 23 | 43.25 | 1.88 | |
| | | 半箱 | 5 | .83 | — | |
| 奈良 山梨 | 8月 | | 2,179 | 1,454.37 | .67 | |
| | 8月 | | 8 | 5.84 | — | |
| (甲州) | | | | | | |
| 大阪 | 1月 | 小箱 3又ハ4合セ | 5,373 | 5,622.97 | 1.05 | |
| | 2月 | | 3,890 | 4,846.42 | 1.25 | |
| | 3月 | | 3,464 | 6,184.29 | 1.79 | |
| | 4月 | | 1,764 | 3,888.16 | 2.20 | |
| | 5月 | | 163 | 460.85 | 2.83 | |
| | 9月 | | 15,656 | 13,800.86 | .88 | |
| | 10月 | | 29,184 | 26,599.03 | .91 | |
| | 11月 | | 14,408 | 12,517.26 | .87 | |
| | 12月 | | 5,256 | 6,303.20 | 1.20 | |
| | 合計 | | 79,158 | 80,223.04 | 1.01 | |
| | 岡山 奈良 福島 | | 箱 | 45 | 33.25 | — |
| | | | | 7 | 8.40 | — |
| | | | 3 | 2.60 | — | |
| (甲州三尺) | | | | | | |
| 大阪 | 8月 | 小箱 3合セ | 3,909 | 2,847.39 | .73 | |
| | 9月 | | 10,858 | 10,144.23 | .93 | |
| | 10月 | | 928 | 1,076.75 | 1.16 | |
| | 11月 | | 1 | .45 | .45 | |
| | 合計 | | 15,696 | 14,068.82 | .90 | |
| 大阪 和歌山 | 9月 | 小箱2-6合セ | 211 | 164.81 | — | |
| | | | 13 | 8.58 | — | |

| 産地 | 月別 | 單位 | 數量 | 金額 | 平均單價 | |
|--|--------|-----------|---------|-----------|----------|------|
| 大阪 | 7月 | 小箱 3合セ | 1,288 | 1,171.84 | .91 | |
| | 8月 | | 14,207 | 8,598.25 | .61 | |
| | 9月 | | 3,859 | 2,415.03 | .63 | |
| | 合計 | | 19,354 | 12,185.12 | .63 | |
| 廣島 奈良 和歌山 | 7月,8月 | 半箱 2合セ | 963 | 961.46 | 1.00 | |
| | 7月-9月 | 箱 容量不定 | 1,200 | 509.55 | — | |
| | 7月,8月 | 箱, 梱 容量不定 | 209 | 200.36 | — | |
| (マスカット・オブ・アレキサンドリア) | | | | | | |
| 岡山 | 1月 | 箱 約500匁 | 56 | 171.60 | 3.06 | |
| | 4月 | | 24 | 323.00 | 13.46 | |
| | 5月 | | 483 | 3,659.30 | 7.58 | |
| | 6月 | | 1,683 | 7,890.20 | 4.69 | |
| | 7月 | | 3,743 | 12,866.66 | 3.44 | |
| | 8月 | | 5,207 | 15,948.55 | 3.06 | |
| | 9月 | | 7,449 | 15,312.55 | 2.06 | |
| | 10月 | | 6,989 | 12,998.15 | 1.86 | |
| | 11月 | | 2,311 | 5,814.33 | 2.52 | |
| | 12月 | | 204 | 612.44 | 3.00 | |
| | 合計 | | 28,149 | 75,596.78 | 2.69 | |
| | 大阪 | 1月 | 箱 約500匁 | 41 | 42.80 | 1.04 |
| 3月 | | | 2 | 4.00 | 2.00 | |
| 5月 | | | 6 | 6.60 | 1.10 | |
| 7月 | | | 89 | 204.00 | 2.29 | |
| 8月 | | | 1,189 | 1,400.11 | 1.18 | |
| 9月 | | | 1,677 | 1,413.57 | .84 | |
| 10月 | | | 834 | 513.37 | .62 | |
| 11月 | | | 81 | 105.20 | 1.30 | |
| 12月 | | | 16 | 19.80 | 1.24 | |
| 合計 | | | 3,935 | 3,709.45 | .94 | |
| 兵庫 奈良 静山 和歌山 高愛 徳石 京 | | 7月-11月 | 箱 | 775 | 1,119.81 | — |
| | | 7月-10月 | | 636 | 787.33 | — |
| | 7月,10月 | | 119 | 451.50 | — | |
| | 5月 | | 31 | 257.20 | — | |
| | 7月-11月 | | 241 | 175.48 | — | |
| | 7月,10月 | | 30 | 113.40 | — | |
| | | | 34 | 59.05 | — | |
| | | | 46 | 43.28 | — | |
| 和歌山 高愛 徳石 京 | | | 16 | 24.00 | — | |
| | | | 14 | 9.18 | — | |
| | | | | | | |

葡萄 ③ (グロー・コールマン)

| 産地 | 月別 | 單位 | 數量 | 金額 | | 平均單價 | |
|----|-----------------------------|---------|-------------|-----------|------|--------|------|
| | | | | 円 | 円 | | |
| 岡山 | 5月 | 箱 約500匁 | 4 | 37.70 | 9.43 | | |
| | 6月 | | 9 | 39.70 | 4.41 | | |
| | 7月 | | 89 | 311.10 | 3.50 | | |
| | 8月 | | 10 | 21.90 | 2.19 | | |
| | 9月 | | 279 | 557.09 | 2.00 | | |
| | 10月 | | 58 | 94.90 | 1.64 | | |
| | 11月 | | 1,649 | 3,119.30 | 1.89 | | |
| | 12月 | | 2,842 | 6,050.49 | 2.12 | | |
| | 合計 | | 4,940 | 10,232.18 | 2.07 | | |
| | 愛知 大阪 和歌山 靜岡 兵庫 | | 1月, 10月—12月 | 箱 | 422 | 683.42 | 1.62 |
| | | | 1月, 8月—12月 | ク | 344 | 455.39 | 1.32 |
| | | | | ク | 26 | 13.37 | — |
| | | ク | 2 | 8.20 | — | | |
| | | ク | 4 | 7.20 | — | | |

其他主トシテ岡山ヨリ ブラック、ハンプルグ・マデレイン・アンゼグイン等267箱
283圓93銭ノ入荷アリ

梨 ① (長十郎)

| | | | | | | |
|-----------------------------|---------|----------|--------|------------|----------|------|
| 靜岡 | 8月 | 石油箱 約6貫5 | 15,933 | 29,434.92 | 1.85 | |
| | 9月 | | 68,093 | 133,072.91 | 2.03 | |
| | 10月 | | 588 | 1,143.73 | 1.95 | |
| | 合計 | | 84,614 | 168,651.56 | 1.99 | |
| 福島 | 9月 | 石油箱 約5貫 | 4,128 | 7,618.49 | 1.85 | |
| | 10月 | | 12,326 | 21,416.28 | 1.74 | |
| | 11月 | | 50 | 70.00 | 1.40 | |
| | 合計 | | 16,504 | 29,104.77 | 1.76 | |
| 富山 愛媛 高知 大阪 | 9月, 10月 | 石油箱 約6貫 | 9,682 | 20,106.31 | 2.08 | |
| | 8月, 9月 | | ク 約5貫 | 3,418 | 5,526.75 | 1.62 |
| | 8月 | | ク 〃 | 793 | 1,839.43 | 2.31 |
| | 8月—10月 | | ク 約6貫5 | 1,483 | 1,782.97 | 1.20 |
| | | 平箱 | 86 | 28.08 | .33 | |
| 石川 秋田 奈良 | 9月 | 石油箱 約5貫 | 1,116 | 1,427.68 | 1.28 | |
| | 10月 | | ク 約5貫 | 687 | 958.12 | 1.39 |
| | 9月, 10月 | | ク 約6貫5 | 511 | 788.64 | 1.54 |
| | | | 化粧箱 | 43 | 12.72 | — |
| 徳島 鳥取 和歌山 兵庫 京都 | | 箱 | 68 | 118.25 | — | |
| | | | ク | 19 | 26.85 | — |
| | | | ク | 23 | 24.45 | — |
| | | | ク | 4 | 5.80 | — |
| | | | ク | 2 | 3.20 | — |

梨 ② (廿世紀)

| 産地 | 月別 | 單位 | 數量 | 金額 | | 平均單價 |
|--|-----------|------------|-----------|-----------|-----------|------|
| | | | | 円 | 円 | |
| 鳥取 | 8月 | 石油箱 約3貫3 | 72 | 303.35 | 4.17 | |
| | 9月 | | 26,146 | 61,408.92 | 2.35 | |
| | 10月 | | 7,152 | 16,271.17 | 2.28 | |
| | 11月 | | 282 | 720.37 | 2.55 | |
| | 合計 | | 33,652 | 78,700.81 | 2.34 | |
| 鳥取 奈良 | | 化粧箱 | 155 | 53.03 | .34 | |
| | 8月 | | 石油箱 約3貫5 | 732 | 2,226.30 | 3.04 |
| | 9月 | | | 9,061 | 17,020.97 | 1.88 |
| | 10月 | | | 3,074 | 5,278.39 | 1.72 |
| | 11月 | | | 20 | 40.70 | 2.04 |
| 12月 | 8 | 4.40 | | .55 | | |
| | 合計 | 12,895 | 24,570.76 | 1.91 | | |
| 奈良 | | 化粧箱 | 9,762 | 2,898.68 | .30 | |
| | | | 半箱 | 181 | 228.67 | 1.26 |
| 福島 | 9月 10月 | 石油箱 3貫又ハ4貫 | 6,248 | 12,259.07 | 1.96 | |
| | | | 半箱 | 114 | 84.92 | .74 |
| 大阪 | 2月—12月 | 石油箱 | 945 | 2,381.33 | 2.51 | |
| | | | 半箱 | 77 | 42.33 | .55 |
| 和歌山 | 8月—10月 | 石油箱 | 378 | 603.07 | 1.60 | |
| | | | 半箱 | 576 | 507.80 | .83 |
| 島根 新潟 兵庫 岡山 靜岡 長野 熊本 東海 愛媛 廣島 愛知 京都 石川 | 8月—10月 | 石油箱 | 376 | 973.21 | 2.61 | |
| | 2月 | | ク | 307 | 740.45 | 2.41 |
| | 5, 9, 10月 | | ク | 264 | 721.75 | 2.73 |
| | | | 箱 容量不定 | 340 | 316.12 | — |
| | | | ク | 247 | 294.51 | — |
| | | ク | 130 | 245.50 | — | |
| | | ク | 45 | 165.40 | — | |
| | | ク | 72 | 153.75 | — | |
| | | ク | 17 | 19.06 | — | |
| | | ク | 7 | 13.20 | — | |
| | | ク | 6 | 13.08 | — | |
| | | ク | 8 | 9.43 | — | |
| | | ク | 5 | 5.85 | — | |

(晚三吉)

| | | | | | |
|----|----|----------|-------|----------|------|
| 岡山 | 1月 | 石油箱 約3貫5 | 4,742 | 8,950.67 | 1.89 |
| | 2月 | | 3,506 | 6,133.21 | 1.75 |
| | 3月 | | 2,543 | 4,088.62 | 1.61 |
| | 4月 | | 3,327 | 7,341.78 | 2.21 |
| | 5月 | | 3,552 | 6,455.42 | 1.82 |
| | 6月 | | 675 | 1,620.85 | 2.40 |
| | 7月 | | 284 | 826.90 | 2.91 |

梨 ③ (晚三吉)

| 産地 | 月別 | 單位 | 數量 | 金額 | 平均單價 |
|-------------|---------|----------|--------|-----------|------|
| 岡山 | 11月 | 石油箱 約3貫5 | 557 | 1,141.48 | 2.05 |
| | 12月 | | 2,441 | 4,431.83 | 1.82 |
| | 合計 | | 21,627 | 40,990.76 | 1.90 |
| 福新廣島鳥兵朝和三愛靜 | 2月3月 | 石油箱 | 560 | 713.73 | 1.27 |
| | 4月-7月 | 〃 | 355 | 615.80 | 1.73 |
| | 4月-7月 | 〃 | 168 | 349.50 | 2.08 |
| | | 〃 | 91 | 143.16 | 1.57 |
| | | 〃 | 36 | 48.35 | — |
| | | 〃 | 30 | 42.00 | — |
| | | 〃 | 19 | 17.90 | — |
| | | 〃 | 5 | 7.25 | — |
| | | 〃 | 6 | 6.30 | — |
| | | 〃 | 3 | 4.20 | — |
| (石井早生) | | | | | |
| 靜岡 | 8月 | 石油箱 約4貫5 | 5,824 | 11,704.18 | 2.01 |
| | | 半箱 | 104 | 100.72 | .97 |
| | | 化粧箱 | 16 | 4.00 | .25 |
| 高愛 | 7月8月 | 石油箱 約5貫 | 1,513 | 5,300.10 | 3.50 |
| | 8月 | 〃 | 353 | 663.69 | 1.85 |
| 和歌山 | | 半箱 | 51 | 44.02 | .86 |
| | | 箱 容量不定 | 34 | 45.90 | — |
| | | 〃 | 12 | 18.60 | — |
| | | 〃 | 9 | 10.50 | — |
| | | 〃 | 6 | 7.20 | — |
| 大熊奈 | | 〃 | 6 | 7.00 | — |
| (早生赤) | | | | | |
| 福靜富長奈 | 10月-12月 | 石油箱 約5貫 | 3,825 | 6,367.12 | 1.66 |
| | 9月-10月 | 〃 約6貫5 | 3,077 | 5,557.22 | 1.81 |
| | 10月 | 〃 約6貫 | 716 | 1,386.27 | 1.94 |
| | | 〃 | 183 | 284.45 | 1.55 |
| | | 〃 | 13 | 15.40 | 1.18 |
| (八雲) | | | | | |
| 鳥高和奈其 | 8月,9月 | 石油箱 約3貫5 | 1,919 | 6,471.68 | 3.37 |
| | 7月,8月 | 〃 | 343 | 1,361.66 | 3.97 |
| | 8月 | 箱 容量不定 | 470 | 403.82 | — |
| | 8月,9月 | 〃 | 208 | 230.81 | — |
| | | 〃 | 120 | 195.93 | — |

梨 ④ (其ノ他)

| 産地 | 月別 | 單位 | 數量 | 金額 | 平均單價 |
|---------------------|---------------------|--------|--------|----------|------|
| 鳥靜高奈愛大岡秋和兵京長香廣島山三石不 | 取岡知良媛阪山田山庫都野川島根梨重川明 | 箱 容量不定 | 3,993 | 7,994.88 | — |
| | | 〃 | 2,011 | 3,306.11 | — |
| | | 〃 | 608 | 1,324.27 | — |
| | | 〃 | 996 | 1,184.45 | — |
| | | 〃 | 636 | 927.78 | — |
| | | 〃 | 643 | 668.76 | — |
| | | 〃 | 397 | 537.91 | — |
| | | 〃 | 292 | 388.80 | — |
| | | 〃 | 266 | 209.23 | — |
| | | 〃 | 112 | 163.25 | — |
| | 〃 | 113 | 162.85 | — | |
| | 〃 | 60 | 95.30 | — | |
| | 〃 | 25 | 35.65 | — | |
| | 〃 | 34 | 33.60 | — | |
| | 〃 | 22 | 26.60 | — | |
| | 〃 | 20 | 17.10 | — | |
| | 〃 | 6 | 10.74 | — | |
| | 〃 | 15 | 9.35 | — | |
| | 〃 | 114 | 170.30 | — | |

生柿 ① (富有)

| 産地 | 月別 | 單位 | 數量 | 金額 | 平均單價 | |
|-----|-----------|-------------------------|------------------|------------------------------|-------------------|------|
| 和歌山 | 1月 | 石油箱 約4貫 | 5 | 7.45 | 1.49 | |
| | 8月 | | 21 | 17.32 | .82 | |
| | 9月 | | 140 | 305.91 | 2.19 | |
| | 10月 | | 10,717 | 23,654.50 | 2.21 | |
| | 11月 | | 17,035 | 34,210.36 | 2.01 | |
| | 12月 | | 8,683 | 19,733.14 | 2.27 | |
| | 合計 | | 36,601 | 77,929.08 | 2.13 | |
| | 和歌山香川 | 9月-12月 | 箱 容量不定 | 1,040 | 764.45 | — |
| | | 10月 | 平箱 約2貫 | 3,223 | 4,794.17 | 1.49 |
| | | 11月 | | 13,733 | 16,676.54 | 1.21 |
| 12月 | | | 4,018 | 5,325.17 | 1.33 | |
| 合計 | | | 20,974 | 26,795.88 | 1.28 | |
| 香川阜 | 10月-12月 | 石油箱 | 418 | 1,059.24 | 2.53 | |
| | 11月,12月 | 林檎箱 | 2,223 | 5,879.08 | 2.64 | |
| | 10月-12月 | 石油箱 | 2,193 | 4,490.31 | 2.05 | |
| | 1月-3月,12月 | 箱 六壘入 バナナ籠 小箱又ハ半箱 | 480 28 193 | 2,256.60 164.10 145.63 | 4.70 5.86 — | |

生 柿 ② (富有)

| 産 地 | 月 別 | 單 位 | 數 量 | 金 額 | | 平均單價 | |
|---------------------------|----------|-------------------------|--------|-----------|----------|------|--|
| | | | | 円 | 円 | | |
| 奈 良 | 10月-12月 | 石油箱 | 4,195 | 8,270.66 | 1.97 | | |
| | | バナナ籠 | 131 | 700.20 | 5.35 | | |
| | | 罐 | 148 | 304.20 | 2.06 | | |
| | | 化粧箱又ハ小箱 | 566 | 171.76 | — | | |
| 岡 山 | 10月-12月 | 平 箱 約2貫 | 6,778 | 7,185.75 | 1.06 | | |
| | | 石油箱 約3貫3 | 810 | 1,412.68 | 1.74 | | |
| | | 箱 容量不定 | 451 | 404.39 | — | | |
| 大 阪 | 10月, 11月 | 石油箱 | 955 | 1,796.11 | 1.88 | | |
| | | 化粧箱, 小箱 | 4,957 | 1,291.04 | .26 | | |
| | | バナナ籠 | 10 | 39.00 | 3.90 | | |
| 島 取 | 10月-12月 | 石油箱 | 796 | 1,671.42 | 2.10 | | |
| | | 半 箱 | 601 | 695.25 | 1.16 | | |
| 滋 京 愛 三 福 德 靜 兵 愛 石 廣 島 福 | 10月-12月 | 賀 都 媛 重 井 岡 庫 知 川 島 根 島 | 石油箱 | 965 | 1,711.21 | 1.77 | |
| | | 箱 容量不定 | 1,266 | 1,258.56 | — | | |
| | | 〃 | 681 | 1,142.49 | — | | |
| | | 〃 | 358 | 635.95 | — | | |
| | | 〃 | 157 | 257.28 | — | | |
| | | 〃 | 181 | 222.84 | — | | |
| | | 〃 | 143 | 195.63 | — | | |
| | | 〃 | 55 | 97.36 | — | | |
| | | 〃 | 54 | 90.98 | — | | |
| | | 〃 | 38 | 71.64 | — | | |
| | | 〃 | 58 | 60.75 | — | | |
| 〃 | 24 | 28.86 | — | | | | |
| 〃 | 7 | 10.10 | — | | | | |
| (蜂 屋) | | | | | | | |
| 長 野 | 10 月 | 石油箱 約6貫 | 894 | 2,120.10 | 2.40 | | |
| | 11 月 | | 15,732 | 21,848.26 | 1.39 | | |
| | 12 月 | | 1,810 | 2,517.03 | 1.39 | | |
| | 合 計 | | 18,426 | 26,485.39 | 1.42 | | |
| 福 島 | 10 月 | 石油箱 約6貫 | 1,477 | 2,686.85 | 1.82 | | |
| | 11 月 | | 6,327 | 10,530.84 | 1.66 | | |
| | 12 月 | | 388 | 554.26 | 1.43 | | |
| | 合 計 | | 8,192 | 13,771.95 | 1.68 | | |
| 石 新 宮 | 10月, 11月 | 樽 | 356 | 735.56 | 2.07 | | |
| | 11月, 12月 | 石油箱 約6貫 | 8,068 | 12,065.38 | 1.50 | | |
| | 10月, 11月 | 〃 | 3,609 | 6,468.80 | 1.79 | | |
| | 10 月 | 〃 | 2,895 | 4,161.66 | 1.44 | | |
| 福 井 | 12 月 | 樽 | 414 | 2,212.62 | 5.34 | | |
| | 10月-12月 | 石油箱 約6貫 | 1,875 | 3,544.30 | 1.89 | | |

生 柿 ③ (蜂屋)

| 産 地 | 月 別 | 單 位 | 數 量 | 金 額 | | 平均單價 |
|-----------------------------|-------------|---------------------------------|----------|-----------|----------|------|
| | | | | 円 | 円 | |
| 愛 奈 兵 大 三 京 島 和 岐 鳥 德 高 滋 富 | 10月-12月 | 媛 良 庫 阪 重 都 根 山 歌 山 阜 取 島 知 賀 山 | 石油箱 | 880 | 2,063.84 | 2.35 |
| | | 〃 | 1,055 | 1,324.43 | 1.23 | |
| | | 〃 | 320 | 469.66 | 1.47 | |
| | | 〃 | 325 | 439.70 | 1.33 | |
| | | 〃 | 211 | 241.52 | — | |
| | | 〃 | 99 | 132.42 | — | |
| | | 〃 | 66 | 116.31 | — | |
| | | 〃 | 36 | 55.18 | — | |
| | | 〃 | 32 | 47.91 | — | |
| | | 〃 | 21 | 33.95 | — | |
| | | 〃 | 7 | 13.06 | — | |
| 〃 | 8 | 7.80 | — | | | |
| 〃 | 9 | 4.25 | — | | | |
| 〃 | 1 | .70 | — | | | |
| (豊 岡) | | | | | | |
| 京 都 | 9 月 | 石油箱 約6貫5 | 4 | 11.75 | 2.94 | |
| | 10 月 | 箱 | 6,542 | 13,000.22 | 1.92 | |
| | 11 月 | 〃 | 4,675 | 8,319.64 | 1.78 | |
| | 合 計 | 〃 | 11,221 | 21,331.61 | 1.90 | |
| 京 奈 福 三 兵 大 | 都 良 井 重 庫 阪 | 小 箱 | 965 | 581.01 | .60 | |
| | | 石油箱 約6貫5 | 3,265 | 5,493.65 | 1.67 | |
| | | 〃 | 25 | 49.90 | — | |
| | | 〃 | 6 | 9.10 | — | |
| | | 〃 | 4 | 7.30 | — | |
| 〃 | 4 | 6.55 | — | | | |
| (西 條) | | | | | | |
| 鳥 島 石 愛 兵 香 岡 德 三 滋 富 京 山 長 | 10月, 11月 | 取 根 川 媛 庫 川 山 島 重 賀 山 都 口 野 | 石油箱 約6貫5 | 3,197 | 6,376.11 | 1.99 |
| | | 〃 | 2,657 | 5,690.28 | 2.12 | |
| | | 〃 | 376 | 678.44 | 1.80 | |
| | | 樽 | 72 | 522.23 | 7.25 | |
| | | 石油箱 | 272 | 503.61 | 1.83 | |
| | | 〃 | 179 | 440.45 | 2.46 | |
| | | 〃 | 80 | 131.00 | — | |
| | | 〃 | 42 | 95.80 | — | |
| | | 〃 | 13 | 28.60 | — | |
| | | 〃 | 10 | 16.50 | — | |
| | | 〃 | 9 | 10.95 | — | |
| 〃 | 10 | 10.57 | — | | | |
| 〃 | 7 | 10.35 | — | | | |
| 〃 | 2 | 4.40 | — | | | |

生 柿 ④

| 産地 | 品種 | 單位 | 數量 | 金額 | | 平均單價 |
|---------------------------|------------|----------|--------|-----------|------|------|
| | | | | 円 | 円 | |
| 長野 | 信州御所御所(各種) | 石油箱 約6貫 | 11,129 | 19,254.49 | 1.73 | |
| | | 〃 容量不定 | 5,444 | 9,106.08 | 1.67 | |
| | | 半箱 | 2,408 | 2,089.89 | .87 | |
| | | 箱 容量不定 | 656 | 1,309.60 | 2.00 | |
| | | 〃 | 354 | 568.73 | — | |
| | | 〃 | 42 | 79.55 | — | |
| | | 〃 | 48 | 65.52 | — | |
| | | 〃 | 11 | 22.90 | — | |
| | | 〃 | 22 | 19.21 | — | |
| | | 〃 | 19 | 18.74 | — | |
| 奈和德石山京愛岡滋大京 | 久保 | 石油箱 約6貫5 | 1,821 | 3,565.41 | 1.93 | |
| | | 小箱 | 1,486 | 556.10 | .37 | |
| | | 箱 容量不定 | 4,060 | 2,832.18 | — | |
| | | 〃 | 1,190 | 2,125.07 | — | |
| | | 〃 | 442 | 764.53 | — | |
| | | 〃 | 27 | 64.80 | — | |
| | | 〃 | 31 | 46.65 | — | |
| | | 〃 | 4 | 12.00 | — | |
| | | 〃 | 9 | 11.98 | — | |
| | | 〃 | 2 | 3.35 | — | |
| 大奈和三兵滋岡高石富京大三奈和德岡愛三臺京奈大三共 | 月津赤 | 石油箱 約6貫5 | 6,304 | 8,392.91 | 1.33 | |
| | | 〃 | 462 | 578.95 | 1.25 | |
| | | 箱 容量不定 | 3,625 | 5,710.04 | — | |
| | | 〃 | 3,427 | 1,929.51 | — | |
| | | 〃 | 215 | 538.45 | — | |
| | | 〃 | 686 | 294.25 | — | |
| | | 〃 | 45 | 63.67 | — | |
| | | 〃 | 4 | 4.80 | — | |
| | | 〃 | 2 | 2.40 | — | |
| | | 〃 | 2 | 2.40 | — | |
| 愛三臺 | 愛蓮苗 | 石油箱 約6貫5 | 2,787 | 6,764.18 | 2.43 | |
| | | 〃 | 3,178 | 6,244.30 | 1.96 | |
| | | 樽 | 665 | 6,047.80 | 9.09 | |
| | | 小樽 | 25 | 78.00 | 3.12 | |
| | | 石油箱 約6貫5 | 2,533 | 3,278.48 | 1.23 | |
| | | 〃 | 1,835 | 2,533.25 | 1.32 | |
| | | 箱 | 42 | 48.95 | — | |
| | | 〃 | 28 | 38.40 | — | |
| | | 〃 | 14 | 19.10 | — | |
| | | 〃 | 14 | 19.10 | — | |

生 柿 ⑤

| 産地 | 品種 | 單位 | 數量 | 金額 | | 平均單價 |
|----------------------|---------------------|------|----------|-------|----------|------|
| | | | | 円 | 円 | |
| 石川福石福鳥靜愛和愛島其福 | 倉三井川井取阿緩山知根他岡 | 光耶太郎 | 石油箱 約6貫5 | 4,173 | 5,519.58 | 1.32 |
| | | | 〃 | 4,503 | 5,130.66 | — |
| | | | 〃 | 88 | 99.98 | — |
| | | | 〃 | 2,060 | 3,653.69 | 1.77 |
| | | | 〃 | 1,624 | 3,433.53 | 2.11 |
| | | | 〃 | 12 | 23.25 | — |
| | | | 箱 容量不定 | 1,316 | 1,648.44 | — |
| | | | 〃 | 307 | 584.37 | — |
| | | | 〃 | 164 | 278.17 | — |
| | | | 〃 | 97 | 209.76 | — |
| 熊香岡和歌山,德島和歌山,三重,奈良 | 本川山 | 五番柿 | 石油箱 | 290 | 369.60 | 1.27 |
| | | | 〃 | 487 | 1,377.65 | 2.83 |
| | | | 〃 | 2 | 5.60 | — |
| | | | 〃 | 869 | 1,239.63 | — |
| | | | 〃 | 719 | 1,158.51 | — |
| | | | 〃 | 600 | 1,097.26 | — |
| | | | 〃 | 778 | 940.38 | — |
| | | | 〃 | 452 | 855.79 | — |
| | | | 〃 | 436 | 795.02 | — |
| | | | 〃 | 436 | 795.02 | — |
| 京大奈和石長愛三福滋德島福香兵福山岡共不 | 都阪山川野媛重岡賀島取井川庫島口山他明 | 品種不明 | 箱 容量不定 | 4,212 | 4,459.56 | — |
| | | | 〃 | 7,623 | 4,097.43 | — |
| | | | 〃 | 2,376 | 2,240.75 | — |
| | | | 〃 | 1,372 | 2,008.87 | — |
| | | | 〃 | 1,397 | 1,853.33 | — |
| | | | 〃 | 731 | 1,040.65 | — |
| | | | 〃 | 410 | 913.22 | — |
| | | | 〃 | 338 | 892.54 | — |
| | | | 〃 | 489 | 876.43 | — |
| | | | 〃 | 523 | 807.49 | — |
| 京大奈和石長愛三福滋德島福香兵福山岡共不 | 都阪山川野媛重岡賀島取井川庫島口山他明 | 品種不明 | 〃 | 575 | 750.75 | — |
| | | | 〃 | 199 | 327.74 | — |
| | | | 〃 | 152 | 326.72 | — |
| | | | 〃 | 102 | 197.13 | — |
| | | | 〃 | 74 | 146.90 | — |
| | | | 〃 | 91 | 145.25 | — |
| | | | 〃 | 17 | 138.05 | — |
| | | | 〃 | 129 | 133.23 | — |
| | | | 〃 | 217 | 322.94 | — |
| | | | 〃 | 99 | 130.65 | — |

干柿・串柿 (干柿)

| 産地 | 月別 | 單位 | 數量 | 金額 | 平均單價 |
|--|-------------|-----------|--------|-----------|-------|
| 福島 岐阜 富山 石川 長野 福井 佐賀 京都 熊本 山梨 奈良 滋賀 兵庫 和歌山 大分 三重 島根 徳島 其 | 1, 2, 12月 | 化粧箱9—24ヶ入 | 15,831 | 7,771.11 | .49 |
| | 11, 12月 | 箱, 梱容量不定 | 16,666 | 7,547.22 | — |
| | 1月—3月, 12月 | 化粧箱 | 15,737 | 5,074.15 | .32 |
| | 1月, 2月, 12月 | 平箱 | 2,673 | 2,675.83 | 1.00 |
| | | ク | 1,516 | 968.53 | .64 |
| | | 化粧箱 | 2,756 | 594.80 | .22 |
| | | ビール箱 | 50 | 568.30 | 11.37 |
| | | 薄箱 | 1,693 | 553.04 | .33 |
| | | 箱容量不定 | 238 | 422.10 | — |
| | | ク | 453 | 404.34 | — |
| | | ク | 461 | 284.53 | — |
| | | ク | 579 | 171.41 | — |
| | | ク | 271 | 161.85 | — |
| | | ク | 252 | 122.41 | — |
| | | ク | 92 | 88.45 | — |
| | ク | 60 | 71.00 | — | |
| | ク | 109 | 60.82 | — | |
| | ク | 11 | 52.25 | — | |
| | ク | 394 | 277.57 | — | |
| (串柿) | | | | | |
| 和歌山 愛知 廣島 福島 長野 京都 滋賀 其 | 12月 | 菰巻 5連 | 4,344 | 14,644.52 | 3.37 |
| | ク | ク | 2,616 | 8,024.99 | 3.07 |
| | ク | ク 10連 | 843 | 4,084.31 | 5.56 |
| | ク | 箱容量不定 | 229 | 787.65 | — |
| | ク | ク | 155 | 458.85 | — |
| | ク | ク | 105 | 263.85 | — |
| | ク | ク | 45 | 126.75 | — |
| ク | ク | 47 | 160.70 | — | |

栗 ①

| 各産地合計 | 月 | 單位 | 數量 | 金額 | 平均單價 |
|-------|-----|----|---------|------------|------|
| | 1月 | 貫 | 369 | 268.90 | .73 |
| | 2月 | | 307 | 316.80 | 1.03 |
| | 3月 | | 501 | 324.30 | .64 |
| | 4月 | | 109 | 99.50 | .91 |
| | 5月 | | 4 | 2.90 | .73 |
| | 8月 | | 4,463 | 4,684.80 | 1.05 |
| | 9月 | | 54,515 | 45,177.70 | .83 |
| | 10月 | | 201,478 | 109,695.96 | .54 |
| | 11月 | | 8,446 | 5,154.40 | .61 |
| | 12月 | | 6,554 | 3,557.86 | .54 |
| | 合計 | | 276,746 | 169,283.12 | .61 |

栗 ②

| 産地 | 月別 | 單位 | 數量 | 金額 | 平均單價 | |
|---|----------------|------------|--------|-----------|-----------|------|
| 愛媛 | 8月 | 貫 | 45 | 55.11 | 1.22 | |
| | 9月 | | 25,676 | 22,044.20 | .86 | |
| | 10月 | | 60,847 | 41,391.35 | .68 | |
| | 11月 | | 4,702 | 2,554.45 | .54 | |
| | 12月 | | 3,652 | 1,675.05 | .46 | |
| | 合計 | | 94,922 | 67,720.16 | .71 | |
| | 宮崎 | 8月 | 貫 | 17 | 21.25 | 1.25 |
| | | 9月 | | 3,349 | 2,845.40 | .85 |
| | | 10月 | | 72,555 | 39,844.50 | .55 |
| | | 合計 | | 75,921 | 42,711.15 | .56 |
| 徳島 | | 8月 | 貫 | 260 | 247.73 | .95 |
| | 9月 | | 11,240 | 11,026.55 | .98 | |
| | 10月 | | 1,690 | 1,114.95 | .66 | |
| | 11月 | | 11 | 6.35 | .58 | |
| | 合計 | | 13,201 | 12,395.58 | .94 | |
| 高知 | 8月 | 貫 | 4,047 | 4,187.90 | 1.03 | |
| | 9月 | | 7,506 | 5,279.51 | .70 | |
| | 10月 | | 216 | 135.90 | .63 | |
| | 合計 | | 11,769 | 9,603.31 | .82 | |
| | 鳥取 | 9月 | 貫 | 1,730 | 876.80 | .51 |
| 10月 | | | 15,115 | 5,659.43 | .37 | |
| 11月 | | | 112 | 42.00 | .38 | |
| 合計 | | | 16,957 | 6,578.23 | .39 | |
| 岡山 山根 朝鮮 廣島 奈良 山口 岐阜 大分 京都 和歌山 福井 兵庫 長野 新其 | | 9, 10, 12月 | 貫 | 14,017 | 5,667.85 | .40 |
| | 9月—11月 | ク | 10,367 | 4,177.07 | .40 | |
| | 10月, 11月 | ク | 8,595 | 3,928.60 | .46 | |
| | 9月, 10月 | ク | 8,527 | 3,409.60 | .40 | |
| | 8月—12月 | ク | 3,249 | 2,354.07 | .73 | |
| | 1月—4月, 10月—12月 | ク | 3,588 | 2,284.20 | .64 | |
| | 9月—12月 | ク | 3,794 | 2,185.00 | .58 | |
| | 8月—12月 | ク | 2,351 | 1,333.83 | .57 | |
| | 8月—12月 | ク | 1,560 | 1,119.25 | .72 | |
| | ク | ク | 1,433 | 910.02 | — | |
| ク | ク | 1,930 | 887.45 | — | | |
| ク | ク | 1,499 | 736.07 | — | | |
| ク | ク | 1,595 | 553.40 | — | | |
| ク | ク | 1,007 | 456.00 | — | | |
| ク | ク | 464 | 272.28 | — | | |

西瓜 ① (大和系)

| 産地 | 月別 | 單位 | 數量 | 金額 | 平均單價 | | |
|---|---------|------------|------------|------------|---------|------------|-----|
| 各産地合計 | 4月 | 玉 | 3,248 | 4,948.40 | 1.52 | | |
| | 5月 | | 9,933 | 9,708.00 | .98 | | |
| | 6月 | | 40,191 | 24,614.32 | .61 | | |
| | 7月 | | 474,465 | 168,568.17 | .36 | | |
| | 8月 | | 952,643 | 241,903.08 | .25 | | |
| | 9月 | | 71,320 | 24,022.02 | .34 | | |
| | 10月 | | 4,932 | 1,572.25 | .32 | | |
| | 11月 | | 168 | 106.69 | .64 | | |
| | 合計 | | 1,556,900 | 475,442.93 | .31 | | |
| | 奈良 | | 7月 | 玉 | 58,855 | 26,704.10 | .45 |
| | | | 8月 | | 710,627 | 167,046.53 | .24 |
| 9月 | | 3,771 | 1,312.20 | | .35 | | |
| 合計 | | 773,253 | 195,062.83 | | .25 | | |
| 高知 | 6月 | 玉 | 26,993 | 12,287.00 | .46 | | |
| | 7月 | | 350,598 | 115,411.37 | .33 | | |
| | 8月 | | 5,600 | 1,246.10 | .22 | | |
| | 9月 | | 16,428 | 4,386.63 | .27 | | |
| | 10月 | | 4,932 | 1,572.25 | .32 | | |
| | 11月 | | 168 | 106.69 | .64 | | |
| 合計 | 404,719 | 135,010.04 | .33 | | | | |
| 兵庫 | 7月 | 玉 | 270 | 141.80 | .53 | | |
| | 8月 | | 153,231 | 49,610.45 | .32 | | |
| | 9月 | | 33,540 | 13,126.95 | .39 | | |
| | 合計 | | 187,041 | 62,879.20 | .34 | | |
| 臺灣 | 4月 | 玉 | 3,168 | 4,840.60 | 1.53 | | |
| | 5月 | | 9,930 | 9,702.40 | .98 | | |
| | 6月 | | 10,974 | 10,506.60 | .96 | | |
| | 7月 | | 552 | 289.40 | .52 | | |
| | 合計 | | 24,624 | 25,339.00 | 1.03 | | |
| 徳島 歌山 大分 熊本 三重 愛媛 沖繩 福岡 滋賀 茨城 香川 其 | 7月,8月 | 玉 | 44,672 | 15,812.75 | .35 | | |
| | 7月-9月 | | 22,947 | 9,305.44 | .41 | | |
| | 〃 | | 28,757 | 8,610.63 | .30 | | |
| | 7月,8月 | | 19,578 | 8,322.35 | .43 | | |
| | 〃 | | 16,597 | 5,514.20 | .33 | | |
| | 7月-9月 | | 14,025 | 3,810.19 | .27 | | |
| | 6月,7月 | | 2,284 | 1,868.32 | .82 | | |
| | 9月 | | 4,901 | 1,045.80 | .21 | | |
| | 〃 | | 2,832 | 752.55 | — | | |
| | 〃 | | 1,653 | 590.50 | — | | |
| 〃 | 5,566 | 590.10 | — | | | | |
| 〃 | 2,237 | 446.85 | — | | | | |
| 〃 | 1,211 | 482.18 | — | | | | |

西瓜 ② (マウンテン・スイート)

| 産地 | 月別 | 單位 | 數量 | 金額 | 平均單價 | |
|-------------|--------|-----------|--------|-----------|----------|---|
| 臺灣 | 1月 | 箱 4玉入 | 822 | 5,100.20 | 6.20 | |
| | 2月 | | 897 | 4,530.50 | 5.05 | |
| | 3月 | | 344 | 1,906.80 | 5.54 | |
| | 10月 | | 200 | 807.50 | 4.04 | |
| | 11月 | | 760 | 3,663.10 | 4.82 | |
| | 12月 | | 1,179 | 4,998.30 | 4.24 | |
| | 合計 | | 4,202 | 21,006.40 | 5.00 | |
| 富山 | 8月 | 玉 | 5,124 | 3,073.35 | .60 | |
| | 9月 | | 13,998 | 11,081.60 | .79 | |
| | 10月 | | 17 | 5.80 | .34 | |
| 合計 | 19,139 | 14,160.75 | .74 | | | |
| (嘉 實) 甘露ヲ含ム | | | | | | |
| 静岡 | 岡 | 2月-12月 | 箱 容量不定 | 1,692 | 2,922.83 | — |
| 山梨 | 梨 | 5月,6月 | 〃 | 548 | 1,396.15 | — |
| 奈良 | 真 | 7月,8月 | 〃 | 960 | 1,387.12 | — |
| 岡山 | 山 | | 〃 | 763 | 1,000.22 | — |
| 高知 | 知 | | 〃 | 61 | 109.92 | — |
| 其 | 他 | | 〃 | 69 | 135.15 | — |

其他下記ノ通り入荷アリ
 スキート・サイベリア奈良8月,9月 1,070玉—1,482圓05銭
 凱 旋 鳥取8月,9月 1,494玉— 618圓30銭

メロソ ①

| 各産地合計 | 月別 | 單位 | 數量 | 金額 | 平均單價 |
|-------|--------|------------|--------|-----------|------|
| 各産地合計 | 1月 | 貫 | 3,144 | 9,582.92 | 3.05 |
| | 2月 | | 1,877 | 8,553.85 | 4.56 |
| | 3月 | | 2,745 | 12,331.53 | 4.49 |
| | 4月 | | 4,711 | 19,387.28 | 4.12 |
| | 5月 | | 8,747 | 31,682.32 | 3.62 |
| | 6月 | | 11,989 | 30,370.20 | 2.53 |
| | 7月 | | 16,660 | 36,958.70 | 2.22 |
| | 8月 | | 19,523 | 26,171.45 | 1.34 |
| | 9月 | | 10,246 | 15,349.27 | 1.50 |
| | 10月 | | 7,574 | 9,172.76 | 1.21 |
| | 11月 | | 4,418 | 8,689.70 | 1.97 |
| | 12月 | | 4,143 | 12,055.90 | 2.91 |
| 合計 | 95,777 | 220,305.88 | 2.30 | | |

メロソ ②

| 産地 | 月別 | 單位 | 數量 | 金額 | | 平均單價 | |
|----|-----|-------|----------|------------|--------|-----------|------|
| | | | | 円 | 円 | | |
| 靜岡 | 1月 | 貫 | 2,330 | 7,050.93 | 3.03 | | |
| | 2月 | | 1,484 | 7,339.14 | 4.95 | | |
| | 3月 | | 2,177 | 10,313.77 | 4.73 | | |
| | 4月 | | 3,332 | 14,720.29 | 4.43 | | |
| | 5月 | | 5,989 | 23,300.13 | 3.89 | | |
| | 6月 | | 6,063 | 17,338.53 | 2.86 | | |
| | 7月 | | 7,489 | 16,680.78 | 2.23 | | |
| | 8月 | | 10,423 | 13,328.36 | 1.28 | | |
| | 9月 | | 6,422 | 9,790.00 | 1.52 | | |
| | 10月 | | 3,028 | 2,464.53 | .81 | | |
| | 11月 | | 1,391 | 2,627.50 | 1.89 | | |
| | 12月 | | 2,967 | 9,514.59 | 3.21 | | |
| | 合計 | | 53,095 | 134,468.55 | 2.53 | | |
| 愛知 | 1月 | 貫 | 183 | 501.34 | 2.74 | | |
| | 2月 | | 98 | 206.51 | 2.11 | | |
| | 3月 | | 297 | 972.96 | 3.28 | | |
| | 4月 | | 799 | 2,464.39 | 3.08 | | |
| | 5月 | | 1,558 | 4,602.54 | 2.95 | | |
| | 6月 | | 2,794 | 5,822.39 | 2.08 | | |
| | 7月 | | 2,168 | 5,194.98 | 2.40 | | |
| | 8月 | | 2,782 | 2,913.62 | 1.05 | | |
| | 9月 | | 1,660 | 1,683.14 | 1.01 | | |
| | 10月 | | 219 | 136.46 | .62 | | |
| | 11月 | | 223 | 281.26 | 1.26 | | |
| | 12月 | | 84 | 222.20 | 2.65 | | |
| | 合計 | | 12,865 | 25,001.79 | 1.94 | | |
| 山梨 | 1月 | 貫 | 50 | 91.50 | 1.83 | | |
| | 2月 | | 3 | 6.20 | 2.07 | | |
| | 5月 | | 117 | 271.60 | 2.32 | | |
| | 6月 | | 2,258 | 5,333.75 | 2.36 | | |
| | 7月 | | 3,129 | 7,134.15 | 2.28 | | |
| | 8月 | | 2,694 | 3,680.28 | 1.37 | | |
| | 9月 | | 1,407 | 2,640.85 | 1.88 | | |
| | 10月 | | 3,528 | 5,436.02 | 1.54 | | |
| | 11月 | | 1,998 | 4,404.04 | 1.99 | | |
| | 12月 | | 101 | 201.41 | 1.99 | | |
| | | | 合計 | | 15,285 | 29,199.80 | 1.91 |
| | 岡山 | | 1月-3月 | 貫 | 11 | 21.90 | — |
| 5月 | | 8 | 25.50 | | 3.19 | | |
| 6月 | | 283 | 458.45 | | 1.62 | | |
| 7月 | | 2,856 | 5,768.45 | | 2.02 | | |
| 8月 | | 3,038 | 5,535.36 | | 1.82 | | |

メロソ ③

| 産地 | 月別 | 單位 | 數量 | 金額 | | 平均單價 |
|-----------|-----|--------|-------|-----------|------|------|
| | | | | 円 | 円 | |
| 岡山 | 9月 | 貫 | 446 | 813.76 | 1.82 | |
| | 10月 | | 707 | 1,036.50 | 1.47 | |
| | 11月 | | 632 | 1,012.00 | 1.60 | |
| | 12月 | | 505 | 875.90 | 1.73 | |
| | 合計 | | 8,486 | 15,547.82 | 1.83 | |
| 高三大兵岐香山和共 | 知重 | 貫 | 2,880 | 7,965.95 | 2.77 | |
| | 阪庫 | | 1,338 | 4,961.72 | 3.71 | |
| | 庫阜 | | 521 | 1,060.90 | 2.04 | |
| | 川 | | 316 | 686.35 | 2.17 | |
| | 口 | | 437 | 549.91 | 1.26 | |
| | 山 | | 181 | 235.54 | — | |
| | 他 | | 86 | 191.75 | — | |
| 和歌山 | 138 | 167.96 | — | | | |
| 共 | 149 | 267.84 | — | | | |

甜瓜

| | | | | | | |
|----------|----------|-------|---------|--------|-----------|------|
| 奈愛滋大高兵和共 | 真媛賀阪知庫山他 | 7月,8月 | 石油箱 約5貫 | 17,905 | 31,176.53 | 1.74 |
| | | | 箱 容量不定 | 1,396 | 2,386.21 | — |
| | | | 〃 | 1,076 | 2,265.27 | — |
| | | | 〃 | 1,358 | 1,921.87 | — |
| | | | 〃 | 847 | 1,057.21 | — |
| | | | 〃 | 175 | 441.00 | — |
| | | | 〃 | 476 | 265.64 | — |
| | | | 〃 | 156 | 163.94 | — |

芭蕉 ①

| | | | | | |
|----|-----|--------|---------|------------|------|
| 臺中 | 1月 | 籠 約10貫 | 9,980 | 43,248.30 | 4.33 |
| | 2月 | | 9,882 | 45,841.40 | 4.64 |
| | 3月 | | 12,136 | 72,098.00 | 5.94 |
| | 4月 | | 10,358 | 71,040.00 | 6.86 |
| | 5月 | | 9,686 | 55,765.50 | 5.76 |
| | 6月 | | 7,664 | 35,730.40 | 4.65 |
| | 7月 | | 21,056 | 97,657.80 | 4.64 |
| | 8月 | | 25,457 | 111,658.70 | 4.39 |
| | 9月 | | 31,365 | 124,332.60 | 3.96 |
| | 10月 | | 33,511 | 136,598.80 | 4.08 |
| | 11月 | | 29,412 | 93,512.50 | 3.18 |
| | 12月 | | 20,686 | 79,321.20 | 3.83 |
| | 合計 | | 221,193 | 966,805.20 | 4.37 |

芭蕉 ②

| 産地 | 月別 | 單位 | 數量 | 金額 | | 平均單價 |
|----|----|--------|--------|------------|------------|------|
| | | | | 円 | 銭 | |
| 高雄 | 3月 | 籠 約10貫 | 446 | 2,823.70 | 6.33 | |
| | 4月 | | 6,931 | 43,809.80 | 6.32 | |
| | 5月 | | 30,222 | 182,247.10 | 6.03 | |
| | 6月 | | 54,047 | 236,057.50 | 4.37 | |
| | 7月 | | 26,346 | 83,710.20 | 3.18 | |
| | 合計 | | | 117,992 | 548,648.30 | 4.65 |
| 臺南 | | 籠 約10貫 | 1,672 | 6,854.90 | 4.10 | |

パイナップル

| 産地 | 月別 | 單位 | 數量 | 金額 | 平均單價 |
|----|-----|-------|-----------|----------|------|
| 臺灣 | 1月 | 箱 | 386 | 1,536.60 | 3.98 |
| | 2月 | | 445 | 1,706.70 | 3.84 |
| | 3月 | | 390 | 1,902.10 | 4.88 |
| | 4月 | | 692 | 2,912.90 | 4.21 |
| | 5月 | | 591 | 2,177.55 | 3.68 |
| | 6月 | | 534 | 2,257.20 | 4.23 |
| | 7月 | | 675 | 2,097.00 | 3.11 |
| | 8月 | | 443 | 1,536.70 | 3.46 |
| | 9月 | | 189 | 658.60 | 3.48 |
| | 10月 | | 271 | 1,245.00 | 4.59 |
| | 11月 | | 347 | 1,359.80 | 3.92 |
| | 12月 | | 645 | 2,268.00 | 3.52 |
| 合計 | | 5,608 | 21,658.15 | 3.86 | |

パパヤ

| 産地 | 月別 | 單位 | 數量 | 金額 | 平均單價 |
|----|-----|-------|----------|----------|------|
| 臺灣 | 1月 | 籠 | 82 | 249.20 | 3.04 |
| | 2月 | | 48 | 162.20 | 3.38 |
| | 3月 | | 90 | 471.40 | 5.24 |
| | 4月 | | 213 | 1,036.50 | 4.87 |
| | 5月 | | 248 | 1,043.90 | 4.21 |
| | 6月 | | 101 | 362.60 | 3.59 |
| | 7月 | | 60 | 191.40 | 4.19 |
| | 8月 | | 3 | 11.00 | 3.67 |
| | 9月 | | 2 | 7.00 | 3.50 |
| | 10月 | | 41 | 131.80 | 3.21 |
| | 11月 | | 85 | 188.30 | 2.22 |
| | 12月 | | 61 | 173.70 | 2.85 |
| 合計 | | 1,034 | 4,029.00 | 3.90 | |
| 沖縄 | | | 8 | 5.40 | — |

里芋 ①

| 産地 | 月別 | 單位 | 數量 | 金額 | | 平均單價 |
|-------|-----|---------|------------|-----------|-------|------|
| | | | | 円 | 銭 | |
| 各産地合計 | 1月 | 貫 | 47,099 | 7,882.64 | 16.7 | |
| | 2月 | | 56,802 | 12,035.67 | 21.2 | |
| | 3月 | | 50,313 | 12,601.82 | 25.0 | |
| | 4月 | | 40,865 | 10,505.37 | 25.7 | |
| | 5月 | | 11,073 | 5,389.53 | 48.7 | |
| | 6月 | | 9,866 | 13,341.67 | 135.2 | |
| | 7月 | | 45,450 | 44,464.36 | 97.8 | |
| | 8月 | | 113,472 | 59,724.29 | 52.6 | |
| | 9月 | | 224,840 | 50,672.23 | 22.5 | |
| | 10月 | | 142,657 | 25,884.01 | 18.1 | |
| | 11月 | | 90,391 | 15,624.07 | 17.3 | |
| | 12月 | | 89,377 | 15,178.28 | 17.0 | |
| 合計 | | 922,205 | 273,303.94 | 29.6 | | |
| 大阪 | 1月 | 貫 | 8,850 | 2,337.14 | 26.4 | |
| | 2月 | | 18,480 | 5,440.56 | 44.2 | |
| | 3月 | | 13,449 | 5,071.17 | 37.7 | |
| | 4月 | | 13,252 | 5,189.79 | 39.2 | |
| | 5月 | | 2,155 | 371.47 | 17.2 | |
| | 6月 | | 95 | 67.92 | 71.5 | |
| | 7月 | | 7,339 | 7,364.80 | 100.4 | |
| | 8月 | | 62,184 | 28,672.15 | 46.1 | |
| | 9月 | | 156,735 | 34,817.89 | 22.2 | |
| | 10月 | | 29,010 | 4,653.90 | 16.0 | |
| | 11月 | | 2,415 | 251.20 | 10.4 | |
| | 12月 | | 12,120 | 1,640.90 | 13.5 | |
| 合計 | | 326,084 | 95,878.89 | 29.4 | | |
| 三重 | 1月 | 貫 | 21,060 | 3,688.00 | 17.5 | |
| | 2月 | | 26,910 | 4,892.65 | 18.2 | |
| | 3月 | | 15,050 | 3,204.50 | 21.3 | |
| | 4月 | | 6,624 | 1,428.05 | 21.6 | |
| | 5月 | | 3,573 | 901.69 | 25.2 | |
| | 6月 | | 202 | 98.50 | 48.8 | |
| | 7月 | | 1 | .75 | 75.0 | |
| | 8月 | | 8,544 | 3,162.35 | 37.0 | |
| | 9月 | | 57,706 | 13,272.53 | 23.0 | |
| | 10月 | | 81,944 | 16,316.59 | 19.9 | |
| | 11月 | | 59,460 | 10,648.62 | 17.9 | |
| | 12月 | | 38,540 | 7,088.28 | 18.4 | |
| 合計 | | 319,614 | 64,702.51 | 20.2 | | |

里芋 ②

| 産地 | 月別 | 單位 | 數量 | 金額 | 平均單價 | | |
|-----|---------|--------|-----------|-----------|-------|--------|-------|
| 和歌山 | 1月-6月 | 貫 | 1,106 | 583.83 | 52.8 | | |
| | 7月 | | 20,238 | 22,660.02 | 112.0 | | |
| | 8月 | | 38,218 | 25,753.15 | 67.4 | | |
| | 9月 | | 3,154 | 1,257.71 | 39.9 | | |
| | 10月-12月 | | 1,424 | 247.40 | 17.4 | | |
| | 合計 | | 64,140 | 50,502.11 | 78.7 | | |
| 高知 | 4月 | 貫 | 7 | 25.40 | 362.9 | | |
| | 5月 | | 42 | 250.97 | 597.5 | | |
| | 6月 | | 2,500 | 4,201.89 | 168.1 | | |
| | 7月 | | 15,366 | 11,872.54 | 77.3 | | |
| | 8月 | | 2,680 | 1,378.83 | 51.4 | | |
| | 9月 | | 18 | 12.60 | 70.0 | | |
| | 10月 | | 2,880 | 674.10 | 23.4 | | |
| | 合計 | | 23,493 | 18,416.33 | 78.4 | | |
| | 沖繩 | | 3月 | 貫 | 43 | 79.45 | 184.8 |
| | | | 4月 | | 16 | 37.62 | 235.1 |
| 5月 | | 1,175 | 3,366.58 | | 286.5 | | |
| 6月 | | 6,166 | 8,103.67 | | 131.4 | | |
| 7月 | | 385 | 546.00 | | 141.8 | | |
| 8月 | | 24 | 27.53 | | 114.7 | | |
| 合計 | | 7,809 | 12,160.85 | | 155.7 | | |
| 静岡 | | 1月 | 貫 | | 1,212 | 101.50 | 8.4 |
| | 2月 | 2,076 | | 252.25 | 12.2 | | |
| | 3月 | 8,402 | | 1,326.86 | 15.8 | | |
| | 4月 | 6,420 | | 1,581.05 | 24.6 | | |
| | 5月,6月 | 696 | | 114.80 | 16.5 | | |
| | 7月,8月 | 317 | | 69.75 | 22.0 | | |
| | 9月 | 4,516 | | 682.45 | 15.1 | | |
| | 10月 | 9,820 | | 1,504.70 | 15.3 | | |
| | 11月 | 8,610 | | 1,258.95 | 14.6 | | |
| | 12月 | 4,630 | | 654.25 | 14.1 | | |
| | 合計 | 46,699 | | 7,546.56 | 16.2 | | |
| | 富山 | 1月,2月 | | 貫 | 400 | 25.00 | 6.3 |
| 3月 | | 7,994 | 1,517.30 | | 19.0 | | |
| 4月 | | 6,006 | 627.50 | | 10.4 | | |
| 5月 | | 1,960 | 70.00 | | 3.6 | | |
| 9月 | | 56 | 7.00 | | 12.5 | | |
| 10月 | | 4,802 | 621.60 | | 12.9 | | |
| 11月 | | 14,994 | 2,486.25 | | 16.6 | | |
| 12月 | | 12,852 | 1,813.05 | | 14.1 | | |
| 合計 | | 49,064 | 7,167.70 | | 14.6 | | |

里芋 ③

| 産地 | 月別 | 單位 | 數量 | 金額 | 平均單價 | | |
|----|-------|----------|----------|----------|-------|--------|-------|
| 鳥取 | 1月 | 貫 | 6,820 | 832.55 | 12.2 | | |
| | 2月 | | 2,320 | 301.60 | 13.0 | | |
| | 3月 | | 1,010 | 254.60 | 25.2 | | |
| | 4月 | | 1,240 | 343.90 | 27.7 | | |
| | 5月 | | 250 | 55.20 | 22.1 | | |
| | 6月 | | 20 | 10.00 | 50.0 | | |
| | 8月 | | 67 | 22.80 | 34.0 | | |
| | 9月 | | 411 | 113.80 | 27.7 | | |
| | 10月 | | 1,170 | 235.55 | 20.1 | | |
| | 11月 | | 2,250 | 498.45 | 22.2 | | |
| | 12月 | | 10,450 | 1,942.00 | 18.6 | | |
| | 合計 | | 26,008 | 4,610.45 | 17.7 | | |
| 奈良 | 1月 | 貫 | 7,995 | 818.10 | 10.2 | | |
| | 2月 | | 3,720 | 706.10 | 19.0 | | |
| | 3月 | | 1,320 | 204.95 | 15.5 | | |
| | 4月,5月 | | 18 | 4.20 | 23.2 | | |
| | 8月 | | 36 | 13.50 | 37.5 | | |
| | 9月 | | 108 | 17.90 | 16.6 | | |
| | 10月 | | 300 | 60.20 | 10.1 | | |
| | 11月 | | 1,140 | 271.55 | 23.8 | | |
| | 12月 | | 4,350 | 1,001.15 | 23.0 | | |
| | 合計 | | 18,987 | 3,097.65 | 16.3 | | |
| | 鹿兒島 | | 2月 | 貫 | 3 | 2.60 | 86.7 |
| | | | 6月 | | 180 | 310.88 | 172.7 |
| 7月 | | 937 | 1,437.45 | | 153.4 | | |
| 8月 | | 257 | 338.88 | | 131.9 | | |
| 合計 | | 1,377 | 2,089.81 | | 151.8 | | |
| 埼玉 | 2月 | 貫 | 300 | 23.21 | 7.7 | | |
| | 5月 | | 300 | 15.43 | 5.1 | | |
| | 4月 | | 4,344 | 825.50 | 19.0 | | |
| | 5月 | | 1,176 | 212.00 | 18.0 | | |
| | 6月 | | 9 | 1.26 | 14.0 | | |
| | 12月 | | 2,400 | 370.00 | 15.4 | | |
| 合計 | 8,529 | 1,447.40 | 17.0 | | | | |
| 愛媛 | 2月 | 貫 | 15 | 1.60 | 10.7 | | |
| | 3月 | | 1,470 | 740.40 | 50.4 | | |
| | 9月 | | 759 | 202.90 | 26.7 | | |
| | 10月 | | 1,050 | 162.20 | 15.4 | | |
| | 11月 | | 195 | 31.10 | 15.9 | | |
| | 12月 | | 615 | 89.85 | 14.6 | | |
| 合計 | 4,104 | 1,228.05 | 29.9 | | | | |

里 芋 ④

| 産地 | 月別 | 單位 | 數量 | 金額 | 平均單價 |
|--|---------|-------|-------|--------|------|
| 千 岐 愛 滋 京 德 宮 兵 柄 香 新 福 島 廣 岡 東 | 10月 | 貫 | 7,080 | 933.40 | 13.2 |
| | 10月—12月 | | 3,996 | 647.90 | 16.2 |
| | 4月—8月 | | 1,204 | 552.10 | 45.9 |
| | 1月—12月 | | 3,303 | 532.81 | 19.6 |
| | 4月, 12月 | | 3,456 | 460.90 | 13.3 |
| | 2月—4月 | | 3,084 | 437.70 | 14.2 |
| | 9月—12月 | | 750 | 182.25 | 24.3 |
| | 4月—8月 | | 433 | 165.15 | 38.1 |
| | 2月—10月 | | 568 | 142.95 | 25.2 |
| | 庫木 | | 213 | 92.20 | 43.3 |
| | 川 | | 726 | 85.80 | 11.8 |
| | 鴻井 | | 584 | 76.62 | 13.1 |
| | 根島 | | 435 | 60.55 | 13.9 |
| | 山京 | | 36 | 34.00 | 94.4 |
| | 300 | 31.50 | 15.0 | | |
| | 50 | 10.00 | 20.0 | | |
| | 66 | 6.50 | 9.8 | | |
| | 8 | 3.30 | 41.3 | | |

(赤芽芋)

| 各產地合計 | 月別 | 單位 | 數量 | 金額 | 平均單價 |
|-----------------------|--------|--------|-----------|-----------|-------|
| 各 産 地 合 計 | 1月 | 貫 | 33,660 | 7,913.65 | 23.5 |
| | 2月 | | 59,075 | 13,775.55 | 23.3 |
| | 3月 | | 40,176 | 10,197.60 | 25.4 |
| | 4月 | | 10,560 | 2,446.26 | 23.2 |
| | 5月 | | 390 | 62.25 | 16.0 |
| | 6月 | | 36 | 2.82 | 7.8 |
| | 9月 | | 6,000 | 1,976.20 | 32.9 |
| | 10月 | | 65,367 | 18,326.20 | 28.0 |
| | 11月 | | 111,996 | 26,123.32 | 23.3 |
| | 12月 | | 88,493 | 18,728.70 | 21.2 |
| | 合計 | | 415,753 | 99,552.55 | 23.9 |
| | 高 知 | | 1月 | 籠, 叭 20貫 | 1,448 |
| 2月 | | 1,922 | 9,993.60 | | 5.20 |
| 3月 | | 929 | 5,402.05 | | 5.81 |
| 4月 | | 89 | 438.30 | | 4.92 |
| 5月 | | 5 | 17.00 | | 3.40 |
| 9月 | | 300 | 1,976.20 | | 6.59 |
| 10月 | | 2,571 | 15,317.15 | | 5.96 |
| 11月 | | 2,923 | 15,320.30 | | 5.24 |
| 12月 | | 2,138 | 9,631.70 | | 5.33 |
| 合計 | | 12,325 | 65,147.00 | | 5.29 |

里 芋 ⑤ (赤芽芋)

| 産地 | 月別 | 單位 | 數量 | 金額 | 平均單價 | | |
|---|---------|-------|----------|-----------|--------|--------|------|
| 靜 岡 | 1月 | 俵 10貫 | 424 | 775.30 | 1.83 | | |
| | 2月 | | 2,035 | 3,737.30 | 1.84 | | |
| | 3月 | | 2,160 | 4,795.55 | 2.22 | | |
| | 4月 | | 868 | 1,984.66 | 2.29 | | |
| | 5月 | | 29 | 45.25 | 1.56 | | |
| | 10月 | | 961 | 2,201.05 | 2.29 | | |
| | 11月 | | 4,823 | 9,754.15 | 2.02 | | |
| | 12月 | | 3,896 | 7,997.45 | 2.05 | | |
| | 合計 | | 15,196 | 31,291.11 | 2.06 | | |
| | 愛 媛 | | 2月 | 俵 15貫 | 11 | 24.80 | 2.24 |
| | | | 10月 | | 125 | 374.80 | 3.00 |
| | | | 11月 | | 192 | 632.05 | 3.29 |
| 12月 | | 296 | 736.80 | | 2.49 | | |
| 合計 | | 624 | 1,768.45 | | 2.82 | | |
| 埼 千 德 和 岐 岡 大 鹿 愛 三 奈 | 10月—12月 | 俵 12貫 | 268 | 435.67 | 1.63 | | |
| | 10月 | | 146 | 261.50 | 1.79 | | |
| | 10月—12月 | | 70 | 208.95 | 2.98 | | |
| | 山 | | 俵 12-15貫 | 38 | 108.22 | 2.85 | |
| | 阜 | | 俵 12貫 | 38 | 94.30 | 2.48 | |
| | 山 | | 俵 15貫 | 36 | 88.95 | 2.46 | |
| | 阪 | | 俵 10貫 | 29 | 51.50 | 1.78 | |
| | 島 | | 俵 10貫 | 17 | 32.80 | 1.93 | |
| | 知 | | 俵 12貫 | 12 | 25.35 | 2.11 | |
| | 重 | | 俵 12貫 | 8 | 22.10 | 2.76 | |
| | 良 | | 俵 10貫 | 9 | 16.65 | 1.85 | |

(唐芋)

| 各產地合計 | 月別 | 單位 | 數量 | 金額 | 平均單價 |
|-----------------------|-----|----|--------|-----------|------|
| 各 産 地 合 計 | 1月 | 貫 | 5,152 | 2,740.55 | 53.2 |
| | 2月 | | 6,256 | 3,743.23 | 59.8 |
| | 3月 | | 6,646 | 3,405.25 | 51.2 |
| | 4月 | | 3,902 | 1,478.74 | 37.9 |
| | 5月 | | 404 | 167.50 | 41.5 |
| | 9月 | | 10,272 | 6,012.17 | 58.5 |
| | 10月 | | 20,082 | 12,515.50 | 62.3 |
| | 11月 | | 16,264 | 8,382.60 | 51.5 |
| | 12月 | | 10,617 | 6,497.17 | 61.2 |
| | 合計 | | 79,595 | 44,942.71 | 56.5 |

里芋 ⑥ (唐芋)

| 産地 | 月別 | 單位 | 數量 | 金額 | 平均單價 | | |
|------|--|---------------|----------|-----------|-------|--------|------|
| 大 阪 | 1 月 | 貫 | 3,838 | 2,424.10 | 63.2 | | |
| | 2 月 | | 5,548 | 3,556.83 | 64.1 | | |
| | 3 月 | | 4,144 | 2,615.30 | 63.1 | | |
| | 4 月 | | 1,642 | 805.75 | 49.1 | | |
| | 5 月 | | 40 | 18.30 | 45.8 | | |
| | 9 月 | | 9,834 | 5,805.92 | 59.0 | | |
| | 10 月 | | 19,314 | 12,075.05 | 62.5 | | |
| | 11 月 | | 12,370 | 7,029.10 | 56.8 | | |
| | 12 月 | | 8,130 | 5,708.82 | 70.2 | | |
| | 合計 | | 64,860 | 40,039.17 | 61.7 | | |
| | 靜 岡 | | 1 月 | 貫 | 360 | 81.70 | 22.7 |
| | | | 2 月 | | 420 | 86.35 | 20.6 |
| | | | 3 月 | | 1,488 | 355.60 | 23.9 |
| 4 月 | | 1,510 | 351.89 | | 23.3 | | |
| 5 月 | | 226 | 32.10 | | 14.2 | | |
| 10 月 | | 144 | 41.95 | | 29.1 | | |
| 11 月 | | 2,130 | 633.20 | | 29.7 | | |
| 12 月 | | 942 | 254.15 | | 27.0 | | |
| 合計 | | 7,220 | 1,836.94 | | 25.4 | | |
| 愛 知 | | 1 月 | 貫 | | 132 | 23.00 | 17.4 |
| | | 2 月 | | | 138 | 46.95 | 34.0 |
| | | 3 月 | | | 606 | 237.05 | 39.1 |
| | | 4 月 | | | 666 | 290.25 | 43.6 |
| | 11 月 | 1,068 | | 414.85 | 38.8 | | |
| | 12 月 | 534 | | 183.45 | 34.4 | | |
| | 合計 | 3,144 | | 1,195.55 | 38.0 | | |
| | 兵 庫 奈 良 愛 媛 三 重 鳥 取 和 歌 山 香 川 京 都 鹿 兒 島 岡 山 | 1月—3月, 9月—12月 | | 貫 | 1,669 | 904.00 | 54.2 |
| | | 1月—5月, 9月—12月 | | | 804 | 338.20 | 42.1 |
| | | 3月, 10月—12月 | | | 792 | 313.25 | 39.6 |
| | | 9月, 11月 | | | 354 | 136.75 | 38.6 |
| | | | | | 474 | 86.85 | 18.3 |
| | | | | | 108 | 27.50 | 25.5 |
| | | 66 | 19.15 | | 29.0 | | |
| | | 41 | 18.30 | | 44.6 | | |
| | | 27 | 14.35 | | 53.1 | | |
| | | 36 | 12.70 | | 35.3 | | |

里芋 ⑦ (頭芋)

| 産地 | 月別 | 單位 | 數量 | 金額 | 平均單價 |
|-----------|--------|--------------|-------|----------|------|
| 大 阪 | 8 月 | すゐき付, 約70本 | 220 | 152.40 | .69 |
| | 9 月 | | 778 | 1,244.94 | 1.60 |
| | 10 月 | | 230 | 256.33 | 1.11 |
| | 合計 | | 1,228 | 1,653.67 | 1.10 |
| | 11 月 | | 735 | 685.86 | .93 |
| 大 阪 | 12 月 | 俵, 叭, 畚 約10貫 | 297 | 266.10 | .90 |
| | 合計 | | 1,032 | 951.96 | .92 |
| | 7月—9月 | | 427 | 460.55 | — |
| 和 歌 山 | 8 月 | 東 | 68 | 70.40 | — |
| | 8月—9月 | | 67 | 64.51 | — |
| 兵 庫 | 7月—8月 | 東 | 19 | 31.45 | — |
| | 11 月 | | 10 | 13.25 | — |
| 京 都 | 8 月 | 東 | 5 | 4.75 | — |
| | 11 月 | | 6 | 3.05 | — |
| 靜 岡 | 12 月 | 東 | 1 | 1.20 | — |
| | | | | | |
| (八 ツ 頭) | | | | | |
| 東 京 | 4 月 | 俵, 叭 | 30 | 62.75 | — |
| | 4月—5月 | | 11 | 33.60 | — |
| (芽 芋) | | | | | |
| 大 阪 | | 俵 | 9 | 19.95 | — |
| | | | 7 | 11.25 | — |
| | | | 8 | 3.60 | — |
| | | | 4 | .40 | — |
| (蓮 芋) | | | | | |
| 愛 知 | 1 月 | 菓 卷 | 192 | 388.55 | 2.02 |
| | 2 月 | | 187 | 513.85 | 2.65 |
| | 3 月 | | 275 | 470.75 | 1.71 |
| | 4 月 | | 260 | 454.68 | 1.75 |
| | 5 月 | | 407 | 558.53 | 1.37 |
| | 6 月 | | 408 | 654.18 | 1.60 |
| | 7 月 | | 282 | 295.06 | 1.05 |
| | 8月—11月 | | 32 | 26.54 | .83 |
| | 12 月 | | 74 | 198.49 | 2.68 |
| | 合計 | | 2,117 | 3,560.63 | 1.68 |

里芋 ⑧ (蓮芋)

| 産地 | 月別 | 單位 | 量 | 金額 | 平均單價 |
|--|--------|----|--------|----------|------|
| 岐 阜 | 1月—2月 | 箱 | 12 | 10.10 | .84 |
| | 3月 | | 55 | 77.16 | 1.40 |
| | 4月 | | 106 | 163.97 | 1.55 |
| | 5月 | | 197 | 258.53 | 1.31 |
| | 6月 | | 288 | 398.44 | 1.38 |
| | 7月 | | 125 | 123.78 | .99 |
| | 8月—11月 | | 27 | 14.02 | .52 |
| | 合計 | | 810 | 1,046.00 | 1.29 |
| 靜 岡 大 高 兵 庫 京 都 岡 山 香 川 | 7月 | 78 | 102.08 | — | |
| | 7月 | 22 | 53.10 | — | |
| | | 29 | 18.93 | — | |
| | | 33 | 4.01 | — | |
| | | 3 | 2.85 | — | |
| | | 2 | 2.00 | — | |
| | | 1 | 1.10 | — | |

生 甘 藷 ①

| 各産地合計 | 月別 | 單位 | 量 | 金額 | 平均單價 |
|-----------|-----------|------------|---------|------------|------|
| | 1月 | 貫 | 187,346 | 26,577.78 | 14.2 |
| | 2月 | | 312,267 | 48,904.42 | 15.7 |
| | 3月 | | 217,091 | 34,267.54 | 15.8 |
| | 4月 | | 149,602 | 23,447.53 | 15.7 |
| | 5月 | | 81,517 | 16,191.20 | 19.9 |
| | 6月 | | 52,779 | 11,295.83 | 21.4 |
| | 7月 | | 85,094 | 29,310.79 | 34.4 |
| | 8月 | | 194,000 | 63,094.47 | 32.5 |
| | 9月 | | 523,284 | 102,494.78 | 19.6 |
| | 10月 | | 461,562 | 62,888.42 | 13.6 |
| | 11月 | | 314,293 | 36,667.57 | 11.7 |
| | 12月 | | 144,935 | 19,002.63 | 13.1 |
| 合計 | 2,723,770 | 474,142.96 | 17.4 | | |
| (相 州 白) | | | | | |
| 靜 岡 | 1月 | 俵 12貫 | 6,799 | 12,250.48 | 1.80 |
| | 2月 | | 6,500 | 12,376.45 | 1.90 |
| | 3月 | | 1,251 | 2,814.07 | 2.25 |
| | 7月 | | 1 | 3.00 | 3.00 |
| | 9月 | | 13,836 | 32,101.71 | 2.32 |
| | 10月 | | 15,610 | 25,144.89 | 1.61 |
| | 11月 | | 12,703 | 16,530.27 | 1.30 |
| | 12月 | | 4,984 | 6,842.49 | 1.37 |
| | 合計 | | 61,684 | 108,063.36 | 1.75 |

生 甘 藷 ② (源氏)

| 産地 | 月別 | 單位 | 數量 | 金額 | 平均單價 |
|-----|-------|-----------|-----------|-----------|-------|
| 靜 岡 | 1月 | 俵 12貫 | 373 | 486.65 | 1.30 |
| | 2月 | | 6,500 | 12,376.45 | 1.90 |
| | 3月 | | 2,293 | 3,754.99 | 1.64 |
| | 4月 | | 4,186 | 8,155.34 | 1.95 |
| | 5月 | | 3,186 | 7,257.16 | 2.28 |
| | 6月 | | 2,884 | 5,536.41 | 1.92 |
| | 7月 | | 3,721 | 5,874.26 | 1.58 |
| | 8月 | | 281 | 815.14 | 2.90 |
| | 9月 | | 8 | 14.90 | 1.86 |
| | 合計 | | 23,432 | 44,271.30 | 1.89 |
| | 岐 阜 | | 2月 | 俵 12貫 | 1,508 |
| 3月 | | 4,060 | 7,513.41 | | 1.85 |
| 4月 | | 1,672 | 3,249.19 | | 1.94 |
| 5月 | | 1,215 | 2,811.91 | | 2.31 |
| 6月 | | 213 | 476.20 | | 2.24 |
| 7月 | | 110 | 121.00 | | 1.10 |
| 8月 | | 11 | 17.50 | | 1.59 |
| 9月 | | 29 | 59.00 | | 2.03 |
| 10月 | | 1,300 | 1,751.10 | | 1.35 |
| 11月 | | 231 | 279.13 | | 1.21 |
| 合計 | | 10,349 | 18,792.21 | | 1.82 |
| 長 崎 | 1月 | 俵 50疋 | 235 | 329.03 | 1.40 |
| | 2月 | | 4,639 | 9,235.90 | 1.99 |
| | 3月 | | 2,941 | 6,398.18 | 2.18 |
| | 4月 | | 1,022 | 2,217.57 | 2.17 |
| | 5月 | | 15 | 33.00 | 2.20 |
| | 合計 | | 8,852 | 18,213.68 | 2.06 |
| 愛 知 | 1月 | 俵 40疋 | 175 | 217.45 | 1.24 |
| | 2月 | | 377 | 552.75 | 1.47 |
| | 3月 | | 1,041 | 1,659.86 | 1.59 |
| | 4月 | | 3,383 | 5,526.41 | 1.63 |
| | 5月 | | 984 | 1,908.34 | 1.94 |
| | 6月 | | 729 | 1,454.34 | 1.99 |
| | 7月 | | 27 | 39.15 | 1.45 |
| | 8月 | | 63 | 159.46 | 2.53 |
| | 9月 | | 24 | 36.78 | 1.53 |
| | 10月 | | 50 | 65.00 | 1.30 |
| | 11月 | | 264 | 301.80 | 1.14 |
| 合計 | 7,117 | 11,921.34 | — | | |

生甘藷 ③ (源氏)

| 産地 | 月別 | 單位 | 數量 | 金額 | | 平均單價 | |
|----------------------|---------------|-------------|--------|-----------|----------|------|--|
| | | | | 円 | 円 | | |
| 千三廣鹿兒宮京茨兵柄熊大鳥和香愛德山奈滋 | 5月 | 俵 12貫 | 899 | 1,854.85 | 2.06 | | |
| | 2月-4月, 7月-12月 | 俵12貫, 石油箱6貫 | 730 | 978.85 | — | | |
| | 8月-9月 | 叭 石油箱 | 383 | 818.33 | 2.14 | | |
| | 6月-9月 | 叭 石油箱 | 426 | 720.56 | — | | |
| | 3月-4月, 7月-8月 | 俵 石油箱 | 347 | 640.43 | — | | |
| | 8月-9月 | 石油箱 | 232 | 389.20 | — | | |
| | 6月 | 俵 40疋 | 175 | 367.10 | — | | |
| | 2月-3月, 7月 | 石油箱 | 310 | 327.69 | — | | |
| | 9月 | 俵 40疋 | 212 | 327.16 | — | | |
| | 10月 | 俵 40疋 | 165 | 243.40 | — | | |
| | 7月-11月 | 石油箱 | 160 | 240.20 | — | | |
| | 10月 | 石油箱 | 169 | 232.00 | — | | |
| | 8月 | 石油箱 | 49 | 101.10 | — | | |
| | | 石油箱 | 32 | 47.55 | — | | |
| | | 1/2箱 | 46 | 23.95 | — | | |
| | 石油箱 | 11 | 16.40 | — | | | |
| | 〃 | 16 | 14.30 | — | | | |
| | 〃 | 8 | 9.60 | — | | | |
| | 〃 | 4 | 5.60 | — | | | |
| | 〃 | 4 | 5.35 | — | | | |
| (川越赤) | | | | | | | |
| 東京 | 1月 | 俵 40疋 | 2,880 | 4,118.24 | 1.43 | | |
| | 2月 | | 2,295 | 3,732.87 | 1.63 | | |
| | 3月 | | 4,771 | 7,880.45 | 1.65 | | |
| | 4月 | | 1,667 | 2,697.78 | 1.62 | | |
| | 5月 | | 333 | 718.75 | 2.16 | | |
| | 10月 | | 901 | 1,238.61 | 1.37 | | |
| | 11月 | | 2,427 | 3,125.87 | 1.29 | | |
| | 12月 | | 1,125 | 1,664.70 | 1.48 | | |
| | 合計 | | 16,399 | 25,177.27 | 1.54 | | |
| | 埼玉 | 1月 | 俵 40疋 | 4,178 | 6,741.18 | 1.44 | |
| | | 2月 | | 3,399 | 5,377.18 | 1.58 | |
| | | 3月 | | 2,222 | 3,586.38 | 1.61 | |
| | | 4月 | | 267 | 422.44 | 1.58 | |
| 5月 | | | 118 | 199.33 | 1.69 | | |
| 9月 | | | 1,440 | 2,596.60 | 1.80 | | |
| 10月 | | | 1,361 | 1,854.24 | 1.36 | | |
| 11月 | | | 711 | 983.72 | 1.38 | | |
| 12月 | | | 1,719 | 2,316.26 | 1.35 | | |
| 合計 | | | 15,915 | 24,077.33 | 1.51 | | |
| 栃木 | | 10月 | | 210 | 257.00 | 1.22 | |

生甘藷 ④ (下總赤)

| 産地 | 月別 | 單位 | 數量 | 金額 | | 平均單價 | |
|-------|---------------|-----------|----------|-----------|-----------|------|--|
| | | | | 円 | 円 | | |
| 千葉 | 7月 | 俵 40疋 | 7 | 25.10 | 3.59 | | |
| | 8月 | | 8,511 | 20,061.75 | 2.36 | | |
| | 9月 | | 25,229 | 48,112.55 | 1.91 | | |
| | 10月 | | 7,197 | 10,208.38 | 1.42 | | |
| | 合計 | | 40,944 | 78,407.78 | 1.92 | | |
| (相州赤) | | | | | | | |
| 神奈川 | 1月 | 俵 40疋 | 1,602 | 2,404.86 | 1.50 | | |
| | 2月 | | 1,260 | 2,160.10 | 1.71 | | |
| | 8月 | | 595 | 1,788.49 | 3.01 | | |
| | 9月 | | 4,364 | 9,069.30 | 2.08 | | |
| | 10月 | | 13,585 | 19,745.89 | 1.45 | | |
| | 11月 | | 11,383 | 14,847.42 | 1.30 | | |
| | 12月 | | 5,197 | 7,973.67 | 1.53 | | |
| | 合計 | | 37,986 | 57,989.73 | 1.53 | | |
| | (尼ヶ崎系、四十日、其他) | | | | | | |
| | 兵庫 | 7月 | バナナ籠 10貫 | 345 | 2,151.65 | 6.23 | |
| | | 8月 | | 6,565 | 27,049.58 | 4.12 | |
| | | 9月 | | 152 | 564.60 | 3.71 | |
| 合計 | | | 7,062 | 29,765.83 | 4.21 | | |
| 兵庫 | 7月 | 石油箱 6貫 | 1,513 | 5,053.18 | 3.34 | | |
| | 9月 | | 16 | 32.70 | 2.02 | | |
| | 合計 | | 1,529 | 5,085.88 | 3.33 | | |
| 徳島 | 7月 | 1/2箱 3貫 | 304 | 517.80 | 1.70 | | |
| | 8月 | | 4,362 | 6,051.51 | 1.39 | | |
| | 9月 | | 1,351 | 2,327.27 | 1.72 | | |
| | 合計 | | 6,017 | 8,896.58 | 1.48 | | |
| 徳島 | 9月 | 石油箱 6貫 | 2,777 | 4,449.17 | 1.60 | | |
| | 10月 | | 1,404 | 1,722.86 | 1.23 | | |
| | 11月 | | 71 | 69.00 | .97 | | |
| | 合計 | | 4,252 | 6,241.03 | 1.47 | | |
| 高知 | 1月-5月 | 1/4箱 約1貫5 | 975 | 770.67 | .79 | | |
| | 6月 | | 1,433 | 2,085.30 | 1.46 | | |
| | 7月 | | 11,190 | 10,592.21 | .95 | | |
| | 8月 | | 554 | 293.21 | .53 | | |
| | 10月-12月 | | 467 | 408.72 | .88 | | |
| | 合計 | | 14,619 | 14,150.11 | .97 | | |

生 甘 藷 ⑤

| 産 地 | 月 別 | 單 位 | 數 量 | 金 額 | | 平均單價 |
|-------|------------|---------|-------|----------|------|------|
| | | | | 円 | 銭 | |
| 香 川 | 7 月 | 1/2箱 2貫 | 1,508 | 2,393.95 | 1.59 | |
| | 8 月 | | 4,789 | 5,128.67 | 1.07 | |
| | 9 月 | | 1,156 | 1,178.03 | 1.02 | |
| | 10 月 | | 283 | 162.13 | .57 | |
| | 合 計 | | 7,736 | 8,862.78 | 1.15 | |
| 沖 繩 | 1月-7月 | 箱 | 2,093 | 3,104.75 | — | |
| | 7月,8月 | 石油箱 | 762 | 2,165.61 | 2.84 | |
| 大 阪 | 8月,11月,12月 | 石油箱,籠,俵 | 178 | 373.28 | — | |
| | 6月,7月 | 1/4箱 | 340 | 337.83 | .99 | |
| 富 山 | 8月,9月 | 俵 12貫 | 164 | 310.30 | 1.89 | |
| 熊 本 | 7月,8月 | 石油箱 | 72 | 182.80 | 2.54 | |
| 鹿 兒 島 | 8月,12月 | 石油箱 | 31 | 46.20 | 1.49 | |
| 愛 知 | 7 月 | 1/2箱 | 52 | 45.65 | .88 | |
| 和 歌 山 | 7 月 | 石油箱 | 12 | 26.40 | 2.20 | |
| 富 山 | 7 月 | 石油箱 | 3 | 9.50 | 3.17 | |
| 長 野 | 12 月 | 俵 | 2 | 3.20 | 1.60 | |
| 京 都 | 11 月 | 石油箱 | 1 | .61 | .61 | |

甘 藷 加 工 品 (切干芋)

| | | | | | |
|-----|-------|-------|-------|-----------|------|
| 靜 岡 | 1 月 | 仄 12貫 | 1,368 | 7,362.90 | 5.38 |
| | 2 月 | | 1,338 | 7,270.20 | 5.43 |
| | 3 月 | | 723 | 4,197.12 | 5.81 |
| | 4 月 | | 44 | 142.16 | 3.23 |
| | 12 月 | | 10 | 52.00 | 5.20 |
| | 合 計 | | 3,483 | 19,024.38 | 5.46 |
| 愛 知 | 3月-4月 | 仄 | 13 | 72.75 | 5.60 |
| 愛 媛 | 12 月 | 石油箱 | 1 | 1.50 | 1.50 |

(芋 菓 子)

| | | | | | |
|-----|---------------|--------|-----|----------|------|
| 愛 媛 | 11 月 | 箱 4貫5 | 200 | 947.22 | 4.74 |
| | 12 月 | | 319 | 1,450.43 | 4.55 |
| | 合 計 | | 519 | 2,397.65 | 4.62 |
| 廣 島 | 3月,4月,11月,12月 | 箱 約3貫5 | 126 | 417.51 | 3.31 |
| | 11 月 | 箱 | 16 | 24.00 | 1.50 |
| | 12 月 | 箱 | 8 | 11.70 | 1.46 |

馬 鈴 薯 ①

| 産 地 | 月 別 | 單 位 | 數 量 | 金 額 | | 平均單價 | |
|-----------|---------|-----------|------------|-----------|-----------|-----------|------|
| | | | | 円 | 銭 | | |
| 各 産 地 合 計 | 1 月 | 貫 | 100,996 | 21,193.95 | 21.0 | | |
| | 2 月 | | 88,996 | 23,157.37 | 26.0 | | |
| | 3 月 | | 97,972 | 28,448.57 | 29.0 | | |
| | 4 月 | | 121,934 | 35,719.05 | 29.3 | | |
| | 5 月 | | 146,624 | 42,259.53 | 28.8 | | |
| | 6 月 | | 278,607 | 47,255.88 | 17.0 | | |
| | 7 月 | | 222,405 | 32,175.11 | 14.5 | | |
| | 8 月 | | 186,458 | 26,643.49 | 14.3 | | |
| | 9 月 | | 198,746 | 29,220.24 | 14.7 | | |
| | 10 月 | | 237,366 | 31,533.76 | 13.3 | | |
| | 11 月 | | 194,574 | 26,511.75 | 13.6 | | |
| | 12 月 | | 145,254 | 18,776.68 | 12.9 | | |
| 合 計 | | 2,019,932 | 362,895.38 | 18.0 | | | |
| 青 森 | 1 月 | 仄 15貫 | 2,326 | 6,238.20 | 2.68 | | |
| | 2 月 | | 3,107 | 12,841.20 | 4.10 | | |
| | 3 月 | | 4,076 | 17,716.15 | 4.35 | | |
| | 4 月 | | 3,756 | 15,703.65 | 4.18 | | |
| | 5 月 | | 1,048 | 4,169.40 | 3.98 | | |
| | 6 月 | | 1,229 | 3,443.20 | 2.80 | | |
| | 9 月 | | 952 | 2,181.85 | 2.29 | | |
| | 10 月 | | 6,687 | 13,706.75 | 2.04 | | |
| | 11 月 | | 6,316 | 12,896.20 | 2.04 | | |
| | 12 月 | | 3,645 | 6,978.00 | 1.91 | | |
| | 合 計 | | | 33,142 | 95,874.60 | 2.89 | |
| | 大 阪 | | 1月-4月 | 貫 | 1,172 | 294.30 | 25.1 |
| 5 月 | | 756 | 301.20 | | 39.8 | | |
| 6 月 | | 148,479 | 21,606.75 | | 14.6 | | |
| 7 月 | | 182,726 | 26,570.74 | | 14.5 | | |
| 8 月 | | 123,389 | 17,864.94 | | 14.5 | | |
| 9 月 | | 87,828 | 13,234.99 | | 15.1 | | |
| 10 月 | | 16,584 | 2,178.00 | | 13.1 | | |
| 11 月 | | 5,436 | 784.35 | | 14.4 | | |
| 12 月 | | 6,851 | 687.40 | | 10.0 | | |
| 合 計 | | | 573,221 | | 83,522.67 | 14.6 | |
| 北 海 道 | | 1 月 | 仄 15貫 | | 3,796 | 13,119.30 | 3.46 |
| | | 2 月 | | | 1,192 | 5,108.70 | 4.29 |
| | 3 月 | 1,196 | | 5,692.30 | 4.76 | | |
| | 4 月 | 3,386 | | 16,582.00 | 4.90 | | |
| | 5 月 | 4,401 | | 15,977.70 | 3.63 | | |
| | 6 月 | 163 | | 427.50 | 2.62 | | |
| | 10月-11月 | 681 | | 1,485.50 | 2.18 | | |
| | 12 月 | 764 | | 1,838.70 | 2.30 | | |
| | 合 計 | | | 15,579 | 60,231.70 | 3.87 | |

馬鈴薯 ②

| 產地 | 月別 | 單位 | 數量 | 金額 | | 平均單價 | | |
|-----|--------|-----------|-----------|-----------|-----------|----------|------|--|
| | | | | 円 | 銭 | | | |
| 埼玉 | 1月 | 俵 14貫 | 449 | 1,390.60 | 3.10 | | | |
| | 2月 | | 824 | 2,490.10 | 3.02 | | | |
| | 3月 | | 401 | 1,739.20 | 4.34 | | | |
| | 4月-5月 | | 85 | 303.40 | 3.57 | | | |
| | 7月 | | 231 | 359.15 | 1.55 | | | |
| | 8月 | | 507 | 999.10 | 1.97 | | | |
| | 9月 | | 1,964 | 3,952.20 | 2.01 | | | |
| | 10月 | | 2,167 | 3,996.25 | 1.84 | | | |
| | 11月 | | 2,114 | 3,997.95 | 1.83 | | | |
| | 12月 | | 2,799 | 5,063.01 | 1.81 | | | |
| | 合計 | | | 11,541 | 24,290.96 | 2.10 | | |
| | 愛知 | | 3月-4月 | 貫 | 31 | 8.80 | 28.4 | |
| | | | 5月 | | 8,856 | 2,568.74 | 29.0 | |
| 6月 | | 46,687 | 10,139.00 | | 21.7 | | | |
| 7月 | | 27,108 | 3,986.05 | | 14.7 | | | |
| 8月 | | 20,496 | 2,983.15 | | 14.6 | | | |
| 9月 | | 144 | 20.00 | | 13.9 | | | |
| 合計 | | 103,322 | 19,705.74 | | 19.1 | | | |
| 東京 | | 2月-5月 | 俵 14貫 | | 144 | 267.12 | 1.86 | |
| | | 7月 | | | 126 | 214.60 | 1.70 | |
| | | 8月 | | | 1,005 | 2,065.70 | 2.06 | |
| | 9月 | 3,039 | | 6,247.15 | 2.06 | | | |
| | 10月 | 1,775 | | 3,461.65 | 1.95 | | | |
| | 11月 | 1,392 | | 2,813.10 | 2.02 | | | |
| | 12月 | 1,129 | | 1,766.75 | 1.56 | | | |
| | 合計 | 8,609 | | 16,836.07 | 1.96 | | | |
| | 宮城 | 3月 | | 俵 15貫 | 130 | 688.60 | 5.30 | |
| | | 4月 | | | 320 | 1,509.60 | 4.72 | |
| | | 9月 | | | 735 | 1,636.30 | 2.23 | |
| | | 10月 | | | 2,944 | 6,045.20 | 2.05 | |
| 11月 | | 2,174 | 4,606.55 | | 2.12 | | | |
| 12月 | | 890 | 1,857.75 | | 2.09 | | | |
| 合計 | 7,193 | 16,344.00 | 2.27 | | | | | |
| 愛媛 | 2月-3月 | 石油箱 7貫 | 10 | 17.90 | 1.79 | | | |
| | 5月 | | 3,371 | 8,814.80 | 2.61 | | | |
| | 6月 | | 1,360 | 2,180.55 | 1.60 | | | |
| | 7月-12月 | | 26 | 40.90 | 1.57 | | | |
| | 合計 | | 4,767 | 11,054.15 | 2.32 | | | |

馬鈴薯 ③

| 產地 | 月別 | 單位 | 數量 | 金額 | | 平均單價 |
|----|----------------|----|--------|----------|------|------|
| | | | | 円 | 銭 | |
| 福徳 | 岡島 | 貫 | 24,648 | 5,401.60 | 21.9 | |
| | 5月-6月 | | 15,970 | 4,805.40 | 30.1 | |
| 福徳 | 岡島 | 貫 | 29,145 | 3,312.95 | 11.4 | |
| | 8月-10月 | | 20,147 | 2,928.40 | 14.5 | |
| 岡山 | 3月, 8月-12月 | 貫 | 19,097 | 2,441.17 | 12.8 | |
| | 5月-8月 | | 16,427 | 2,440.90 | 14.9 | |
| 群馬 | 1月-3月, 11月-12月 | 貫 | 7,049 | 1,784.40 | 25.3 | |
| | 5月-6月 | | 6,357 | 1,704.00 | 26.8 | |
| 廣宮 | 和歌山 | 貫 | 6,504 | 1,588.97 | 24.4 | |
| | 5月-7月 | | 9,810 | 1,572.30 | 16.0 | |
| 茨城 | 山形 | 貫 | 5,355 | 1,384.30 | 25.9 | |
| | 2月-5月 | | 7,045 | 1,084.60 | 15.4 | |
| 長崎 | 長崎 | 貫 | 4,685 | 1,065.50 | 22.7 | |
| | 4月-5月 | | 3,579 | 948.75 | 26.5 | |
| 兵庫 | 鹿島 | 貫 | 4,008 | 610.95 | 15.2 | |
| | 5月-6月 | | 3,529 | 582.40 | 16.5 | |
| 三長 | 高野 | 貫 | 805 | 484.86 | 60.2 | |
| | 9月-12月 | | 3,004 | 394.15 | 13.1 | |
| 高奈 | 岩手 | 貫 | 2,100 | 278.30 | 13.3 | |
| | 6月-12月 | | 497 | 143.80 | 28.9 | |
| 熊本 | 京都 | 貫 | 248 | 26.06 | 10.5 | |
| | 5月-6月 | | 60 | 23.98 | 40.0 | |
| 沖繩 | 沖繩 | 貫 | 150 | 22.55 | 15.0 | |
| | 10月 | | 40 | 5.20 | 13.0 | |
| 岐賀 | 滋賀 | 貫 | | | | |
| | 5月-6月 | | | | | |

薯蕷 ① (山ノ芋)

| 產地 | 月別 | 單位 | 數量 | 金額 | | 平均單價 |
|----|-----|--------|-----------|----------|------|------|
| | | | | 円 | 銭 | |
| 奈良 | 1月 | 石油箱 6貫 | 796 | 3,201.40 | 4.02 | |
| | 2月 | | 924 | 4,103.35 | 4.44 | |
| | 3月 | | 1,277 | 5,343.80 | 4.18 | |
| | 4月 | | 862 | 4,073.70 | 4.73 | |
| | 5月 | | 706 | 3,145.80 | 4.46 | |
| | 6月 | | 485 | 2,376.65 | 4.90 | |
| | 7月 | | 312 | 1,508.05 | 4.83 | |
| | 8月 | | 247 | 936.90 | 3.79 | |
| | 9月 | | 613 | 2,746.05 | 4.48 | |
| | 10月 | | 617 | 2,727.70 | 4.42 | |
| | 11月 | | 1,379 | 6,669.30 | 4.84 | |
| | 12月 | | 1,575 | 7,846.95 | 4.95 | |
| 合計 | | 9,793 | 44,679.65 | 4.56 | | |

薯 蕷 ②

| 産地 | 月別 | 單位 | 數量 | 金額 | 平均單價 |
|---------|-------|--------|----------|-----------|-----------|
| 兵庫 | 1月 | 石油箱 6貫 | 241 | 1,067.30 | 4.43 |
| | 2月 | | 383 | 2,002.30 | 5.23 |
| | 3月 | | 411 | 2,247.80 | 5.47 |
| | 4月 | | 641 | 3,408.60 | 5.32 |
| | 5月 | | 598 | 3,108.75 | 5.20 |
| | 6月 | | 713 | 3,538.20 | 4.96 |
| | 7月 | | 655 | 3,435.00 | 5.24 |
| | 8月 | | 1,062 | 5,290.79 | 4.98 |
| | 9月 | | 896 | 4,494.50 | 5.02 |
| | 10月 | | 249 | 1,101.95 | 4.43 |
| | 11月 | | 12 | 47.95 | 4.00 |
| | 12月 | | 247 | 1,415.50 | 5.73 |
| | 合計 | | | 6,108 | 31,158.64 |
| 京都 | 1月-3月 | 石油箱 6貫 | 165 | 549.05 | 3.33 |
| | 4月-6月 | | 132 | 466.00 | 3.53 |
| | 7月 | | 70 | 301.20 | 4.30 |
| | 8月 | | 190 | 547.70 | 2.88 |
| | 9月 | | 524 | 2,188.35 | 4.18 |
| | 10月 | | 717 | 3,088.20 | 4.31 |
| | 11月 | | 110 | 473.00 | 4.30 |
| | 12月 | | 59 | 229.25 | 3.89 |
| | 合計 | | 1,967 | 7,842.75 | 3.99 |
| | 大阪 | | 1月-12月 | 石油箱 5貫-6貫 | 699 |
| 1月-12月 | | 321 | 1,228.85 | | 3.83 |
| 10月-12月 | | 174 | 783.60 | | 4.50 |
| 2月 | | 155 | 715.30 | | 4.61 |
| 1月-12月 | | 143 | 549.85 | | 3.85 |
| 1月-12月 | | 76 | 273.90 | | 3.60 |
| 1月, 12月 | | 35 | 117.90 | | 3.37 |
| | | 27 | 75.10 | | 2.78 |
| | | 13 | 65.50 | | 5.04 |
| | | 15 | 41.80 | | 2.79 |
| | | 10 | 26.50 | | 2.65 |
| | | 3 | 14.40 | | 4.80 |
| | | 3 | 3.90 | | 1.30 |
| | 1 | 1.00 | 1.00 | | |

薯 蕷 ③ (長芋)

| 産地 | 月別 | 單位 | 數量 | 金額 | 平均單價 | |
|---------|---------------|----------|----------|----------|-----------|--------|
| 長野 | 1月 | 大箱 8-10貫 | 108 | 428.50 | 3.97 | |
| | 2月 | | 337 | 1,553.15 | 4.61 | |
| | 3月 | | 1,296 | 5,718.45 | 4.41 | |
| | 4月 | | 826 | 3,050.65 | 3.69 | |
| | 5月 | | 226 | 908.20 | 4.02 | |
| | 6月 | | 43 | 155.50 | 3.62 | |
| | 7月 | | 43 | 311.00 | 7.23 | |
| | 9月 | | 390 | 1,709.15 | 4.38 | |
| | 10月 | | 335 | 1,477.50 | 4.41 | |
| | 11月 | | 179 | 659.55 | 3.68 | |
| | 12月 | | 184 | 690.05 | 3.75 | |
| | 合計 | | | 3,967 | 16,661.70 | 4.20 |
| | 和歌山 | | 1月-6月 | 箱 5貫 | 70 | 171.70 |
| 7月 | | 306 | 982.70 | | 3.21 | |
| 8月 | | 1,250 | 3,549.40 | | 2.84 | |
| 9月 | | 922 | 2,600.10 | | 2.82 | |
| 10月-12月 | | 182 | 531.00 | | 2.92 | |
| 合計 | | 2,730 | 7,834.90 | | 2.87 | |
| 山形 | 1月 | 箱 10貫 | 15 | 55.50 | 3.70 | |
| | 5月 | | 85 | 386.90 | 4.55 | |
| | 10月 | | 142 | 667.10 | 4.70 | |
| | 11月 | | 796 | 3,035.00 | 3.81 | |
| | 12月 | | 753 | 3,040.90 | 4.04 | |
| | 合計 | | 1,791 | 7,185.40 | 4.01 | |
| 北海道 | 5月-7月 | 箱 8貫 | 790 | 3,639.90 | 4.61 | |
| | 1月-5月, 9月-12月 | | 674 | 2,013.25 | 2.99 | |
| | 2月-11月 | | 272 | 839.95 | 3.09 | |
| | 1月, 4月, 6月 | | 136 | 542.75 | 3.99 | |
| | 1月-12月 | | 97 | 271.70 | 2.80 | |
| | 6月-9月 | | 114 | 180.05 | 1.58 | |
| | 1月-12月 | | 52 | 117.25 | 2.25 | |
| | | | 9 | 33.70 | - | |
| | | | 11 | 26.30 | - | |
| | | | 14 | 23.10 | - | |
| | | | 8 | 11.60 | - | |
| | | | 5 | 8.80 | - | |
| | | | 4 | 7.70 | - | |
| | 2 | 4.60 | - | | | |
| | 2 | 3.60 | - | | | |
| | 1 | 2.90 | - | | | |
| | 2 | 2.70 | - | | | |
| | 1 | 1.60 | - | | | |

備考 コノ他ニ和歌山, 高知ヨリ自然薯3箱-3圓70銭ノ入荷アリ

蓮 根

| 産 地 | 月 別 | 單 位 | 數 量 | 金 額 | | 平均單價 |
|---------------------------------|--------|-----------------------|------------|-----------|-------|------|
| | | | | 円 | 銭 | |
| 大 阪 | 1 月 | 貫 | 17,730 | 6,995.67 | 39.5 | |
| | 2 月 | | 31,932 | 11,171.98 | 35.0 | |
| | 3 月 | | 41,102 | 15,928.55 | 38.8 | |
| | 4 月 | | 35,016 | 16,729.43 | 47.8 | |
| | 5 月 | | 24,320 | 10,233.41 | 42.1 | |
| | 6 月 | | 16,373 | 7,830.64 | 47.8 | |
| | 7 月 | | 9,591 | 8,050.12 | 83.9 | |
| | 8 月 | | 34,674 | 17,112.02 | 49.4 | |
| | 9 月 | | 53,828 | 19,056.47 | 35.4 | |
| | 10 月 | | 44,464 | 14,780.11 | 33.2 | |
| | 11 月 | | 34,038 | 11,838.36 | 34.9 | |
| | 12 月 | | 64,796 | 21,654.70 | 33.4 | |
| 合 計 | | 407,664 | 161,431.46 | 39.6 | | |
| 和 歌 山 | 1 月 | 貫 | 810 | 302.65 | 37.3 | |
| | 2 月 | | 258 | 103.90 | 40.3 | |
| | 6 月 | | 7 | 22.20 | 317.0 | |
| | 7 月 | | 172 | 364.94 | 212.0 | |
| | 8 月 | | 470 | 567.40 | 121.0 | |
| | 9月—11月 | | 954 | 262.30 | 27.5 | |
| | 12 月 | | 1,230 | 362.30 | 29.5 | |
| 合 計 | | 3,901 | 1,985.69 | 50.9 | | |
| 德 島 壱 奈 石 愛 灣 真 川 知 | | 貫 々 々 々 々 | 1,554 | 756.05 | 48.7 | |
| | | | 570 | 307.70 | 54.0 | |
| | | | 102 | 37.60 | 36.9 | |
| | | | 12 | 12.00 | 100.0 | |
| | | | 9 | 3.50 | 38.9 | |

玉 葱 ①

| 各産地合計 | 月 別 | 單 位 | 數 量 | 金 額 | | 平均單價 |
|-------|------|-----|-----------|------------|------|------|
| | | | | 円 | 銭 | |
| | 1 月 | 貫 | 48,170 | 16,127.20 | 33.5 | |
| | 2 月 | | 40,670 | 18,587.75 | 45.7 | |
| | 3 月 | | 38,388 | 18,012.80 | 46.9 | |
| | 4 月 | | 50,916 | 21,244.30 | 41.7 | |
| | 5 月 | | 204,057 | 37,262.20 | 18.3 | |
| | 6 月 | | 212,159 | 21,640.69 | 10.2 | |
| | 7 月 | | 187,536 | 28,074.70 | 15.0 | |
| | 8 月 | | 187,612 | 32,709.50 | 17.4 | |
| | 9 月 | | 173,434 | 35,524.71 | 20.5 | |
| | 10 月 | | 126,082 | 25,525.98 | 20.2 | |
| | 11 月 | | 65,397 | 17,647.58 | 27.0 | |
| | 12 月 | | 30,604 | 10,336.90 | 33.8 | |
| | 合 計 | | 1,365,035 | 282,694.31 | 20.7 | |

玉 葱 ②

| 産 地 | 月 別 | 單 位 | 數 量 | 金 額 | | 平均單價 | | |
|-------|---|-----------|------------|-----------|-----------|-----------|------|--|
| | | | | 円 | 銭 | | | |
| 大 阪 | 1 月 | 貫 | 46,516 | 15,781.80 | 33.9 | | | |
| | 2 月 | | 26,220 | 11,889.65 | 45.3 | | | |
| | 3 月 | | 20,232 | 9,825.20 | 48.6 | | | |
| | 4 月 | | 6,972 | 2,908.10 | 41.7 | | | |
| | 5 月 | | 108,420 | 14,555.90 | 13.4 | | | |
| | 6 月 | | 211,010 | 21,524.04 | 10.2 | | | |
| | 7 月 | | 186,983 | 28,012.40 | 15.0 | | | |
| | 8 月 | | 186,790 | 32,582.75 | 17.4 | | | |
| | 9 月 | | 171,820 | 35,305.11 | 20.5 | | | |
| | 10 月 | | 125,550 | 25,345.98 | 20.2 | | | |
| | 11 月 | | 65,179 | 17,573.98 | 27.0 | | | |
| | 12 月 | | 23,246 | 9,709.80 | 34.4 | | | |
| 合 計 | | 1,183,935 | 225,014.61 | 19.0 | | | | |
| 北 海 道 | 1 月 | 貫 | 1,044 | 153.70 | 14.7 | | | |
| | 2 月 | | 14,424 | 6,693.30 | 46.4 | | | |
| | 3 月 | | 17,556 | 7,987.60 | 45.5 | | | |
| | 4 月 | | 43,932 | 18,331.60 | 41.7 | | | |
| | 5 月 | | 10,008 | 3,870.50 | 38.7 | | | |
| | 10 月 | | 468 | 166.80 | 35.6 | | | |
| | 11 月 | | 204 | 71.40 | 35.0 | | | |
| | 12 月 | | 2,316 | 620.90 | 26.8 | | | |
| | 合 計 | | | 89,952 | 37,895.80 | 42.1 | | |
| | 和 歌 山 | | 5 月 | 貫 | 53,330 | 13,328.15 | 25.0 | |
| | | | 6 月 | | 950 | 86.00 | 10.4 | |
| | | | 合 計 | | 54,280 | 13,414.15 | 24.8 | |
| 兵 庫 | 1月, 2月 | 貫 | 626 | 194.80 | 31.1 | | | |
| | 3 月 | | 600 | 200.00 | 33.3 | | | |
| | 5 月 | | 28,896 | 4,320.50 | 15.0 | | | |
| | 8 月 | | 810 | 125.55 | 15.5 | | | |
| | 9 月 | | 1,600 | 215.60 | 13.5 | | | |
| | 合 計 | | 32,532 | 5,056.45 | 15.5 | | | |
| | 愛 媛 愛 知 京 都 奈 良 德 島 静 岡 熊 本 廣 島 高 知 | | 5 月 | 貫 | 2,613 | 986.90 | 37.8 | |
| | | | 5 月 | | 312 | 126.80 | 40.6 | |
| | | | | | 484 | 86.65 | 17.9 | |
| | | | | | 589 | 66.30 | 11.3 | |
| | | 120 | 22.20 | | 18.5 | | | |
| | | 108 | 16.30 | | 15.1 | | | |
| | | 49 | 3.85 | | 7.9 | | | |
| | | 55 | 3.50 | | 6.4 | | | |
| | 6 | .80 | 13.3 | | | | | |

薤

| 產地 | 月別 | 單位 | 數量 | 金額 | 平均單價 |
|---|--------|------|-------|----------|------|
| 福井 | 6月 | 箱, 俵 | 157 | 478.45 | — |
| | 7月 | | 1,785 | 5,704.33 | — |
| | 8月 | | 567 | 2,228.05 | — |
| | 9月 | | 233 | 809.75 | — |
| | 10月 | | 4 | 5.40 | — |
| | 合計 | | 2,746 | 9,226.38 | — |
| 富山 | 7月 | 箱, 俵 | 1,938 | 3,915.20 | — |
| | 7月 | | 620 | 1,935.50 | — |
| | 8月 | | 370 | 1,309.05 | — |
| | 9月 | | 35 | 114.10 | — |
| | 合計 | | 1,025 | 3,358.65 | — |
| 三重 | 6月 | 箱, 俵 | 17 | 22.00 | — |
| | 7月 | | 238 | 484.38 | — |
| | 8月 | | 237 | 748.10 | — |
| | 9月 | | 59 | 130.00 | — |
| | 合計 | | 551 | 1,384.48 | — |
| 奈良 | 6月 | 箱, 俵 | 15 | 16.00 | — |
| | 7月 | | 259 | 371.80 | — |
| | 8月 | | 231 | 704.45 | — |
| | 9月 | | 27 | 57.00 | — |
| | 合計 | | 532 | 1,149.25 | — |
| 岡山 和歌山 德島 京都 島根 靜岡 岐阜 廣島 愛媛 愛知 臺南 山口 兵庫 香川 高知 | 7月—10月 | 俵, 箱 | 115 | 314.95 | — |
| | 5月—9月 | | 75 | 143.40 | — |
| | 6月, 7月 | | 65 | 130.75 | — |
| | | | 208 | 87.11 | — |
| | | | 42 | 83.52 | — |
| | | | 23 | 62.40 | — |
| | | | 27 | 55.20 | — |
| | | | 24 | 39.25 | — |
| | | | 12 | 10.44 | — |
| | | | 2 | 3.75 | — |
| | | | 3 | 3.30 | — |
| | | | 3 | 3.10 | — |
| | 2 | 1.15 | — | | |
| | 1 | 1.00 | — | | |
| | 2 | 1.00 | — | | |

慈 姑

| 產地 | 月別 | 單位 | 數量 | 金額 | 平均單價 | | |
|--|-----|----------|-----------|-----------|-----------|-----------|------|
| 京都 | 1月 | 石油箱 4-5貫 | 92 | 361.20 | 3.93 | | |
| | 2月 | | 163 | 618.60 | 3.80 | | |
| | 3月 | | 231 | 895.00 | 3.87 | | |
| | 4月 | | 159 | 506.65 | 3.19 | | |
| | 5月 | | 15 | 40.55 | 2.70 | | |
| | 10月 | | 42 | 90.40 | 2.15 | | |
| | 11月 | | 323 | 1,182.25 | 3.66 | | |
| | 12月 | | 2,969 | 12,060.44 | 4.06 | | |
| | | | 合計 | 3,994 | 15,755.09 | 3.94 | |
| | 大阪 | | 1月—4月 | 石油箱 | 110 | 423.30 | 3.85 |
| | | | 10月, 11月 | | 14 | 8.01 | .57 |
| | | | 12月 | | 2,447 | 11,121.05 | 4.54 |
| | 合計 | 2,571 | 11,552.36 | 4.49 | | | |
| 廣島 長門 兵三 德和 滋島 愛福 福奈 岡山 | 12月 | 箱 | 436 | 1,774.50 | — | | |
| | 12月 | | 38 | 136.10 | — | | |
| | 12月 | | 26 | 104.75 | — | | |
| | | | 20 | 59.40 | — | | |
| 歌山 重島 山賀 取知 島真 山 | | | 33 | 58.10 | — | | |
| | | | 17 | 19.60 | — | | |
| | | | 2 | 12.60 | — | | |
| | | | 3 | 11.40 | — | | |
| | | | 7 | 5.24 | — | | |
| | | | 1 | 5.00 | — | | |
| | | 1 | 2.95 | — | | | |
| | | 2 | 1.80 | — | | | |

百 合 根 ①

| 產地 | 月別 | 單位 | 數量 | 金額 | 平均單價 |
|-----|-----|--------|------------|-----------|------|
| 北海道 | 1月 | 石油箱 5貫 | 2,591 | 17,408.20 | 6.72 |
| | 2月 | | 3,401 | 20,359.60 | 5.99 |
| | 3月 | | 2,523 | 19,934.80 | 7.90 |
| | 4月 | | 1,924 | 14,065.70 | 7.31 |
| | 5月 | | 518 | 3,058.60 | 5.90 |
| | 6月 | | 58 | 251.10 | 4.33 |
| | 7月 | | 4 | 12.80 | 3.20 |
| | 8月 | | 136 | 748.35 | 5.50 |
| | 9月 | | 1,933 | 15,466.05 | 8.00 |
| | 10月 | | 3,641 | 25,279.95 | 6.94 |
| | 11月 | | 3,554 | 21,913.64 | 6.17 |
| | 12月 | | 9,144 | 56,295.53 | 6.16 |
| | 合計 | 29,427 | 194,794.32 | 6.62 | |

百合根 ②

| 産地 | 月別 | 單位 | 數量 | 金額 | | 平均單價 |
|--------|---|------|--------|----------|------|--------|
| | | | | 円 | 円 | |
| 兵庫 | 1月,2月 | 箱 1貫 | 3 | 8.80 | 2.93 | |
| | 6月 | | 43 | 66.20 | 1.54 | |
| | 7月 | | 1,669 | 3,062.44 | 1.83 | |
| | 8月 | | 1,782 | 2,913.79 | 1.64 | |
| | 9月 | | 334 | 637.70 | 1.91 | |
| | 10月 | | 3 | .86 | .29 | |
| | 合計 | | 3,834 | 6,689.79 | 1.74 | |
| 京都 | 1月,5月 | 箱 1貫 | 3 | 2.40 | .80 | |
| | 6月 | | 6 | 29.80 | 4.97 | |
| | 7月 | | 1,035 | 1,966.45 | 1.90 | |
| | 8月 | | 2,485 | 4,364.62 | 1.76 | |
| | 9月 | | 35 | 72.90 | 2.08 | |
| | 10月 | | 1 | .55 | .55 | |
| | 合計 | | 3,565 | 6,436.72 | 1.76 | |
| 大阪 | 1月,3月,4月 | 箱 1貫 | 11 | 57.00 | 5.18 | |
| | 5月 | | 3 | 4.50 | 1.50 | |
| | 6月 | | 1,046 | 2,446.82 | 2.34 | |
| | 7月 | | 39 | 87.20 | 2.24 | |
| | 10月 | | 7 | 5.45 | .78 | |
| | 合計 | | 1,106 | 2,600.97 | 2.35 | |
| | 三和歌 廣群奈愛 德岡福新 鳥石茨長 岐山靜宮 山島鹿不 | | 6月-12月 | 箱 | 264 | 410.60 |
| 1月-12月 | | 206 | 299.81 | | — | |
| 8月-11月 | | 126 | 234.05 | | — | |
| 8月-12月 | | 68 | 141.65 | | — | |
| 3月-12月 | | 70 | 111.32 | | — | |
| | | 34 | 53.35 | | — | |
| | | 21 | 46.20 | | — | |
| | | 18 | 31.25 | | — | |
| | | 15 | 30.15 | | — | |
| | | 6 | 27.10 | | — | |
| | | 3 | 19.25 | | — | |
| | | 3 | 16.50 | | — | |
| | | 3 | 12.60 | | — | |
| | | 2 | 11.80 | | — | |
| | | 6 | 10.50 | | — | |
| | 2 | 9.30 | — | | | |
| | 3 | 7.20 | — | | | |
| | 3 | 5.80 | — | | | |
| | 1 | 2.70 | — | | | |
| | 1 | 1.30 | — | | | |
| | 1 | 1.30 | — | | | |
| | 1 | .80 | — | | | |
| | 1 | .05 | — | | | |
| | 8 | 9.00 | — | | | |

葫

| 産地 | 月別 | 單位 | 數量 | 金額 | | 平均單價 |
|---|--------------|----------|-----|----------|---|------|
| | | | | 円 | 円 | |
| 静岡 | 1月 | 籠,箱 | 161 | 387.35 | — | |
| | 2月 | | 79 | 186.65 | — | |
| | 3月 | | 104 | 175.28 | — | |
| | 4月 | | 22 | 69.70 | — | |
| | 5月 | | 554 | 1,293.25 | — | |
| | 6月 | | 524 | 1,088.45 | — | |
| | 7月 | | 118 | 531.55 | — | |
| | 8月 | | 95 | 348.95 | — | |
| | 9月 | | 81 | 370.40 | — | |
| | 10月 | | 172 | 939.15 | — | |
| | 11月 | | 113 | 514.75 | — | |
| | 12月 | | 58 | 307.00 | — | |
| 合計 | 2,081 | 6,212.48 | — | | | |
| 沖繩 | 3月 | 籠,箱 | 7 | 11.40 | — | |
| | 4月 | | 537 | 1,814.98 | — | |
| | 5月,6月 | | 71 | 239.80 | — | |
| | 合計 | | 615 | 2,066.18 | — | |
| 新石群 茨福兵愛 大長奈和 福三富 臺愛山 福高北 岡滋德 廣京 | 1月,7月-12月 | 籠,箱 | 146 | 891.05 | — | |
| | 1月-12月 | | 154 | 754.95 | — | |
| | 1月-4月,10月 | | 80 | 611.10 | — | |
| | 1月 | | 185 | 555.00 | — | |
| | 9月-12月 | | 264 | 441.25 | — | |
| | 6月-12月 | | 186 | 427.90 | — | |
| | 1月-4月,9月-10月 | | 93 | 427.40 | — | |
| | 6月-11月 | | 51 | 304.00 | — | |
| | 1月-9月 | | 63 | 207.50 | — | |
| | 6月-11月 | | 99 | 178.12 | — | |
| | 6月-12月 | | 56 | 167.65 | — | |
| | 7月-10月 | | 60 | 212.00 | — | |
| 海 | | 籠,箱 | 19 | 96.10 | — | |
| | | | 15 | 54.80 | — | |
| | | | 16 | 47.80 | — | |
| | | | 27 | 47.80 | — | |
| | | | 15 | 26.25 | — | |
| | | | 8 | 24.50 | — | |
| | | | 11 | 17.05 | — | |
| | | | 3 | 15.80 | — | |
| | | | 5 | 13.50 | — | |
| | | | 1 | 3.80 | — | |
| | | | 2 | 1.80 | — | |
| | | | 1 | 1.00 | — | |
| | 2 | .80 | — | | | |

人 參 ①

| 産地 | 月 別 | 單 位 | 數 量 | 金 額 | | 平均單價 | | |
|-------|-------|-----------|-----------|-----------|-------|----------|------|--|
| | | | | 円 | 円 | | | |
| 北 海 道 | 1 月 | 箱 12貫 | 135 | 95.10 | .70 | | | |
| | 3 月 | | 130 | 341.30 | 2.63 | | | |
| | 4 月 | | 312 | 739.80 | 2.37 | | | |
| | 5 月 | | 306 | 1,005.25 | 3.29 | | | |
| | 6 月 | | 40 | 35.60 | .89 | | | |
| | 9 月 | | 1,071 | 3,083.15 | 2.88 | | | |
| | 10 月 | | 2,538 | 5,883.25 | 2.32 | | | |
| | 11 月 | | 1,652 | 2,566.54 | 1.55 | | | |
| | 12 月 | | 318 | 398.95 | 1.25 | | | |
| | 合 計 | | 6,502 | 14,148.94 | 2.18 | | | |
| | 愛 知 | | 1 月 | 俵, 籠 12貫 | 1,217 | 2,234.35 | 1.84 | |
| | | | 2 月 | | 1,212 | 2,587.80 | 2.14 | |
| 3 月 | | 1,132 | 3,299.85 | | 2.92 | | | |
| 4 月 | | 678 | 2,417.70 | | 3.57 | | | |
| 5 月 | | 96 | 442.65 | | 4.61 | | | |
| 6 月 | | 96 | 106.13 | | 1.11 | | | |
| 7 月 | | 21 | 22.50 | | 1.07 | | | |
| 11 月 | | 54 | 117.25 | | 2.17 | | | |
| 12 月 | | 588 | 1,398.20 | | 2.38 | | | |
| 合 計 | | 5,094 | 12,626.43 | | 2.48 | | | |
| 廣 島 | | 1 月 | 箱, 籠 10貫 | | 547 | 1,040.90 | 1.90 | |
| | | 2 月 | | | 866 | 1,853.50 | 2.14 | |
| | 3 月 | 586 | | 1,555.20 | 2.65 | | | |
| | 4 月 | 264 | | 795.15 | 3.01 | | | |
| | 5 月 | 16 | | 38.20 | 2.39 | | | |
| | 6 月 | 880 | | 1,962.45 | 2.23 | | | |
| | 7 月 | 451 | | 750.80 | 1.66 | | | |
| | 8 月 | 28 | | 27.70 | .99 | | | |
| | 9 月 | 178 | | 564.00 | 3.17 | | | |
| | 10 月 | 82 | | 224.75 | 2.74 | | | |
| | 11 月 | 330 | | 577.60 | 1.75 | | | |
| | 12 月 | 833 | | 1,038.57 | 1.25 | | | |
| 合 計 | 5,061 | 10,428.82 | 2.06 | | | | | |
| 埼 玉 | 3 月 | 俵 10貫 | 15 | 27.50 | 1.83 | | | |
| | 4 月 | | 1,334 | 2,227.20 | 1.67 | | | |
| | 5 月 | | 1,913 | 3,813.20 | 1.99 | | | |
| | 6 月 | | 657 | 1,722.05 | 2.62 | | | |
| | 12 月 | | 347 | 227.64 | .66 | | | |
| | 合 計 | | 4,266 | 8,017.59 | 1.88 | | | |

人 參 ②

| 産地 | 月 別 | 單 位 | 數 量 | 金 額 | | 平均單價 |
|---|-----------------|----------|-------|----------|------|------|
| | | | | 円 | 円 | |
| 和 歌 山 | 1月—3月 | 籠 12貫 | 332 | 640.05 | 1.93 | |
| | 6 月 | | 187 | 603.85 | 3.23 | |
| | 7 月 | | 247 | 386.95 | 1.57 | |
| | 8 月 | | 1,039 | 1,541.36 | 1.48 | |
| | 9 月 | | 486 | 1,209.63 | 2.49 | |
| | 10月, 12月 | | 57 | 129.35 | 2.27 | |
| | 合 計 | | 2,348 | 4,511.19 | 1.92 | |
| 奈 良 | 1月—5月 | 籠 12貫 | 101 | 207.45 | 2.25 | |
| | 6 月 | | 17 | 57.55 | 3.39 | |
| | 7 月 | | 924 | 1,703.40 | 1.84 | |
| | 8 月 | | 914 | 1,364.88 | 1.49 | |
| | 9 月 | | 251 | 756.70 | 3.01 | |
| | 10月—12月 | | 55 | 66.35 | 1.21 | |
| 合 計 | 2,262 | 4,156.33 | 1.84 | | | |
| 沖 繩 | 1 月 | 石油箱 | 7 | 3.74 | .53 | |
| | 3 月 | | 29 | 48.50 | 1.67 | |
| | 4 月 | | 406 | 673.96 | 1.66 | |
| | 5 月 | | 598 | 1,230.11 | 2.06 | |
| | 6 月 | | 182 | 524.05 | 2.88 | |
| | 合 計 | | 1,222 | 2,480.36 | 2.03 | |
| 兵 庫 大 阪 靜 岡 滋 賀 京 都 岐 阜 愛 知 東 京 岡 崎 高 知 香 川 三 重 茨 城 愛 媛 山 形 徳 島 長 崎 福 井 宮 城 長 野 島 根 | 1月—12月 | 箱, 籠 | 695 | 1,087.27 | — | |
| | 1月—12月 | | 322 | 881.76 | — | |
| | 1月—10月 | | 290 | 543.60 | — | |
| | 1月—4月, 11月, 12月 | | 432 | 523.59 | — | |
| | 1月—3月 7月—12月 | | 157 | 392.20 | — | |
| | 3月, 4月 | | 249 | 456.30 | — | |
| | 6 月 | | 21 | 208.60 | — | |
| | 4 月 | | 161 | 198.50 | — | |
| | 1 月 | | 70 | 187.05 | — | |
| | 1月—3月 | | 48 | 160.75 | — | |
| | 12 月 | | 61 | 116.65 | — | |
| | | | 69 | 84.68 | — | |
| | 44 | 54.90 | — | | | |
| | 33 | 42.65 | — | | | |
| | 30 | 36.00 | — | | | |
| | 16 | 35.34 | — | | | |
| | 11 | 9.37 | — | | | |
| | 2 | 4.50 | — | | | |
| | 1 | 1.95 | — | | | |
| | 2 | 1.80 | — | | | |
| | 1 | 1.40 | — | | | |

牛 蒡 ①

| 産地 | 月別 | 單位 | 數量 | 金額 | 平均單價 | |
|----------|-----|-----------|------------|-----------|-----------|------|
| 各產地合計 | 1月 | 貫 | 54,464 | 11,753.65 | 21.6 | |
| | 2月 | | 99,020 | 27,767.82 | 28.0 | |
| | 3月 | | 144,227 | 40,239.49 | 34.1 | |
| | 4月 | | 103,648 | 32,670.30 | 31.5 | |
| | 5月 | | 96,328 | 31,282.49 | 32.5 | |
| | 6月 | | 119,068 | 23,551.12 | 24.8 | |
| | 7月 | | 163,073 | 41,441.36 | 25.4 | |
| | 8月 | | 171,987 | 40,429.32 | 23.5 | |
| | 9月 | | 175,322 | 46,486.16 | 26.5 | |
| | 10月 | | 132,570 | 30,521.48 | 23.0 | |
| | 11月 | | 144,227 | 33,556.45 | 23.3 | |
| | 12月 | | 230,546 | 51,688.41 | 22.4 | |
| 合計 | | 1,634,480 | 426,388.05 | 26.1 | | |
| 埼玉 | 1月 | 俵 40疋 | 3,096 | 7,287.35 | 2.35 | |
| | 2月 | | 7,688 | 23,383.62 | 3.04 | |
| | 3月 | | 10,684 | 39,250.21 | 3.67 | |
| | 4月 | | 6,138 | 20,803.86 | 3.39 | |
| | 5月 | | 3,706 | 15,667.14 | 4.23 | |
| | 6月 | | 1,182 | 4,722.10 | 4.00 | |
| | 7月 | | 929 | 3,100.74 | 3.34 | |
| | 8月 | | 5,334 | 15,643.41 | 2.93 | |
| | 9月 | | 7,672 | 22,249.59 | 2.90 | |
| | 10月 | | 8,330 | 21,327.13 | 2.56 | |
| | 11月 | | 7,735 | 20,215.58 | 2.61 | |
| | 12月 | | 14,506 | 35,909.27 | 2.48 | |
| 合計 | | 77,000 | 229,560.00 | 2.98 | | |
| 茨城 | 1月 | 俵 12貫 | 1,717 | 4,292.70 | 2.50 | |
| | 2月 | | 1,439 | 4,165.50 | 2.89 | |
| | 3月 | | 1,918 | 7,251.73 | 3.78 | |
| | 4月 | | 1,818 | 6,610.25 | 3.64 | |
| | 5月 | | 1,371 | 6,180.44 | 4.51 | |
| | 8月 | | 俵 40疋 | 1,859 | 4,825.05 | 2.60 |
| | 9月 | | | 6,907 | 18,586.20 | 2.69 |
| | 10月 | | | 2,213 | 4,911.58 | 2.22 |
| | 11月 | | | 2,950 | 6,239.72 | 2.12 |
| | 12月 | | | 3,157 | 6,432.71 | 2.04 |
| | 合計 | | | 25,349 | 69,495.88 | 2.74 |
| | 徳島 | | | 4月, 5月 | 俵 20貫 | 189 |
| 6月 | | 1,527 | | 9,050.60 | | 5.93 |
| 7月 | | 4,479 | | 23,514.00 | | 5.25 |
| 8月 | | 3,603 | | 16,270.12 | | 4.52 |
| 9月 | | 606 | | 3,000.40 | | 4.95 |
| 10月, 11月 | | 47 | | 106.11 | | 2.26 |
| 合計 | | 10,451 | 52,992.13 | 5.07 | | |

牛 蒡 ②

| 産地 | 月別 | 單位 | 數量 | 金額 | 平均單價 | |
|--------------------------------------|--|--------|-----------|-----------|-----------|----------|
| 愛知 | 1月, 2月 | 俵 40疋 | 38 | 87.90 | 2.31 | |
| | 4月 | | 155 | 268.35 | 1.73 | |
| | 5月 | | 2,776 | 5,561.26 | 2.00 | |
| | 6月 | | 5,306 | 11,872.31 | 2.24 | |
| | 7月 | | 5,144 | 12,730.68 | 2.47 | |
| | 8月 | | 1,972 | 3,539.39 | 1.94 | |
| | 10月, 11月 | | 17 | 37.35 | 2.20 | |
| 合計 | | 15,408 | 34,097.24 | 2.21 | | |
| 長野 | 1月 | 俵 40疋 | 108 | 140.30 | 1.30 | |
| | 2月 | | 23 | 58.50 | 2.54 | |
| | 3月 | | 279 | 954.90 | 3.42 | |
| | 4月 | | 1,252 | 4,059.34 | 3.24 | |
| | 5月 | | 17 | 56.40 | 3.32 | |
| | 8月 | | 13 | 35.05 | 2.70 | |
| | 9月 | | 956 | 2,635.72 | 2.76 | |
| | 10月 | | 1,897 | 3,998.86 | 2.11 | |
| | 11月 | | 3,026 | 7,045.05 | 2.33 | |
| | 12月 | | 4,248 | 9,299.51 | 2.19 | |
| | 合計 | | | 11,819 | 28,283.63 | 2.39 |
| | 静岡 奈 兵 福 岐 北 大 福 千 廣 和 三 山 鳥 愛 長 京 | | 3月—8月 | 貫 | 12,584 | 4,128.00 |
| 6月, 7月 | | 10,480 | 1,919.85 | | 18.3 | |
| 6月 | | 9,387 | 1,690.35 | | 18.0 | |
| 3月 | | 4,950 | 1,246.45 | | 25.2 | |
| 4月—7月 | | 4,420 | 1,039.40 | | 23.5 | |
| 5月 | | 2,700 | 773.25 | | 28.6 | |
| 5月—7月 | | 2,646 | 558.15 | | 21.1 | |
| 5月 | | 1,620 | 346.10 | | 21.4 | |
| 10月 | | 745 | 130.70 | | 17.5 | |
| 7月 | | 137 | 35.80 | | 26.1 | |
| 歌 山 重 形 取 媛 崎 都 | | | 184 | 32.55 | 17.7 | |
| | | | 199 | 24.96 | 12.5 | |
| | | | 100 | 16.76 | 16.8 | |
| | | | 52 | 10.90 | 21.0 | |
| | | | 20 | 3.80 | 19.0 | |
| | | | 10 | 1.50 | 15.0 | |
| | | | 10 | .65 | 6.5 | |
| (堀川牛蒡) | | | | | | |
| 京 兵 岐 大 | 都 庫 阜 阪 | 俵 約6貫5 | 296 | 1,130.20 | 3.82 | |
| | | | 6 | 29.40 | 4.90 | |
| | | | 2 | 8.40 | 4.20 | |
| | | | 7 | 7.20 | 1.03 | |

大 根 ① (白上り)

| 産 地 | 月 別 | 單 位 | 數 量 | 金 額 | 平均単價 | |
|--------------------------|-------|--------|-----------|------------|----------|-----|
| 和 歌 山 | 1 月 | 貨 車 | 233 | 32,762.39 | 141 | |
| | 2 月 | | 185 | 39,015.46 | 211 | |
| | 3 月 | | 77 | 24,267.78 | 315 | |
| | 11 月 | | 129 | 29,568.14 | 229 | |
| | 12 月 | | 376 | 96,443.92 | 256 | |
| | 合 計 | | 1,000 | 222,057.69 | 222 | |
| (春 若) | | | | | | |
| 和 歌 山 | 3 月 | 東 約30本 | 4,843 | 3,766.24 | 0.78 | |
| | 4 月 | | 11,149 | 7,354.50 | .66 | |
| | 合 計 | | 15,992 | 11,120.74 | .70 | |
| (霜かづき) | | | | | | |
| 和 歌 山 | 3 月 | 貨 車 | 10 | 3,081.02 | 308 | |
| | 4 月 | | 貨物自動車 | 57 | 6,659.10 | 117 |
| | 合 計 | | 67 | 9,740.12 | — | |
| (其 他) | | | | | | |
| 愛 知 | 1月-6月 | 東 | 1,099 | 947.10 | 0.86 | |
| | 7 月 | | 2,506 | 2,914.35 | 1.16 | |
| | 8 月 | | 8 | 2.40 | .30 | |
| | 9 月 | | 貨 車 | 10 | 1,591.88 | 159 |
| | 10 月 | | 155 | 27,640.34 | 178 | |
| | 11 月 | | 111 | 18,315.71 | 165 | |
| | 12 月 | | 14 | 2,578.21 | 184 | |
| | 合 計 | | 3,903 | 53,989.99 | — | |
| 7月ハ美濃早生, 9月-12月ハ主トシテ宮重青首 | | | | | | |
| 長 野 | 7 月 | 貨 車 | 17 | 2,954.19 | 174 | |
| | 8 月 | | 53 | 6,590.85 | 124 | |
| | 9 月 | | 63 | 6,643.41 | 105 | |
| | 10 月 | | 33 | 2,874.07 | 87 | |
| | 11 月 | | ½ | 38.00 | 76 | |
| | 合 計 | | 166½ | 19,100.52 | 115 | |
| 和 歌 山 | 4 月 | 貨物自動車 | 38 | 2,690.75 | 70.81 | |
| | 5 月 | | 91 | 5,162.31 | 56.73 | |
| | 6 月 | | 25 | 1,540.62 | 61.62 | |
| | 7 月 | | 32 | 2,338.83 | 73.09 | |
| | 8 月 | 東 | 20 | 6.80 | .34 | |
| | 9 月 | 2,583 | 1,467.90 | .57 | | |
| | 10 月 | 272 | 148.85 | .55 | | |
| | 合 計 | 3,061 | 13,356.06 | — | | |

大 根 ② (其 他)

| 産 地 | 月 別 | 單 位 | 數 量 | 金 額 | 平均単價 | |
|--|----------------|-----|---------|----------|----------|--------|
| 奈 良 大 阪 鳥 取 三 重 兵 庫 京 都 岡 山 滋 賀 岐 阜 靜 岡 德 島 高 知 鹿 兒 島 新 潟 | 6月-10月 | 東 | 2,468 | 1,506.55 | .61 | |
| | 1月-12月 | | 1,743 | 1,397.00 | .80 | |
| | 12 月 | | 貨 車 | 8 | 1,041.85 | 130.23 |
| | 3月-12月 | | 東 | 1,878 | 901.45 | .48 |
| | 6月-12月 | | 東,貨物自動車 | 268 | 645.44 | — |
| | 3月-12月 | | 東 | 886 | 455.37 | .51 |
| | 7月-10月 | | 東 | 622 | 113.12 | .18 |
| | | | 把 | 1,673 | 52.15 | .03 |
| | | | 東,貨物自動車 | 10 | 48.02 | — |
| | | | 俵 | 20 | 12.00 | .60 |
| | | | 東 | 21 | 9.20 | .44 |
| | | | 東 | 6 | 7.80 | 1.30 |
| | 東 | 5 | 6.83 | 1.36 | | |
| | 東 | 3 | 1.20 | .40 | | |
| (守口大根) | | | | | | |
| 岐 岡 大 阪 | 1月-4月, 10月-12月 | 葉 卷 | 2,616 | 1,113.09 | .43 | |
| | | | 4 | 5.60 | 1.40 | |
| | | | 4 | 1.14 | .29 | |
| | | 1 | .40 | .40 | | |
| (赤大根) | | | | | | |
| 滋 京 愛 兵 大 廣 奈 賀 都 知 庫 阪 島 瓦 | 11 月 | 葉 卷 | 156 | 308.11 | — | |
| | 1月3月, 10月, 12月 | | 145 | 201.68 | — | |
| | 1月-3月 | | 40 | 41.01 | — | |
| | | | 5 | 33.25 | — | |
| | | | 60 | 27.74 | — | |
| | | 9 | 8.10 | — | | |
| | | 1 | 1.20 | — | | |
| (干大根) | | | | | | |
| 大 阪 | 1 月 | 東 | 2,332 | 479.10 | .21 | |
| | 2 月 | | 1,146 | 296.95 | .26 | |
| | 合 計 | | 3,478 | 776.05 | .22 | |
| 愛 知 | | 東 | 2 | .55 | .28 | |

燕 菁

| 産地 | 月別 | 單位 | 數量 | 金額 | 平均單價 |
|--|------------------|----------|--------|----------|------|
| 高知 | 1月-3月 | 大箱 | 29 | 46.45 | 1.60 |
| | 10月 | | 9 | 34.80 | 3.87 |
| | 11月 | | 49 | 312.30 | 6.37 |
| | 12月 | 束 | 4,835 | 3,272.70 | .68 |
| | 合計 | | 4,922 | 3,666.25 | — |
| 兵庫 滋京 大阪 奈良 愛長 和歌 香三 徳岡 廣島 愛岐 | 1月, 2月, 10月-12月 | 束, 貨物自動車 | 30,204 | 2,024.75 | — |
| | 2月, 10月-12月 | 束 | 731 | 635.31 | — |
| | 1月-4月, 10月-12月 | | 388 | 607.27 | — |
| | 1月-4月, 9月-12月 | | 306 | 460.35 | — |
| | 1月, 2月, 11月, 12月 | | 528 | 432.00 | — |
| | 1月, 2月, 10月, 12月 | | 472 | 299.86 | — |
| | 10月-12月 | | 47 | 152.05 | — |
| | 山川 | | 15 | 17.80 | — |
| | 重島 | | 7 | 17.50 | — |
| | 山根 | | 19 | 14.80 | — |
| 島根 | | 13 | 13.45 | — | |
| 媛 | | 5 | 9.25 | — | |
| 卑 | | 2 | 4.00 | — | |
| | | | 3 | 1.65 | — |
| | | | 1 | .70 | — |
| | | | 2 | .55 | — |

備考 其他黄燕菁が愛知ヨリ 509箱—695圓30錢ノ入荷アリ

落

| 産地 | 月別 | 單位 | 數量 | 金額 | 平均單價 | |
|----|-----------------------|---------------|--------|------------|----------|---|
| 愛知 | 1月 | 箱 容量不定 | 252 | 577.66 | — | |
| | 2月 | 3貫 | 934 | 3,712.31 | 3.97 | |
| | 3月 | 〃 | 4,853 | 12,348.95 | 2.54 | |
| | 3月 | 俵 4貫 | 10,823 | 26,194.15 | 2.42 | |
| | 4月 | | 56,856 | 69,314.45 | 1.22 | |
| | 5月 | | 5,456 | 2,643.21 | .48 | |
| | 10月 | 箱 容量不定 | 5 | 7.00 | 1.40 | |
| | 11月 | | 45 | 38.81 | — | |
| | 12月 | | 306 | 437.39 | — | |
| | 合計 | | 79,530 | 115,273.93 | — | |
| | 三重大 京阪 奈良 愛岐 | 4月-6月 | 俵 | 2,770 | 3,174.45 | — |
| | | 2月-6月, 9月-12月 | 俵, 箱 | 453 | 383.79 | — |
| | | | 116 | 67.78 | — | |
| | | | 56 | 24.72 | — | |
| | | | 42 | 19.40 | — | |

落 ②

| 産地 | 月別 | 單位 | 數量 | 金額 | 平均單價 |
|---------------------------------|----|------|----|------|------|
| 福島 滋宮 和歌 兵高 愛廣 不 | | 箱, 俵 | 14 | 6.40 | — |
| | | | 7 | 6.05 | — |
| | | | 4 | 5.20 | — |
| | | | 10 | 5.00 | — |
| | | | 8 | 3.68 | — |
| | | | 3 | 3.60 | — |
| | | | 4 | 2.00 | — |
| | | | 3 | 1.40 | — |
| | | | 4 | .68 | — |
| | | | 1 | 1.35 | — |

菠 稜 草 ①

| 産地 | 月別 | 單位 | 數量 | 金額 | 平均單價 |
|-----|-----|---------|------------|-----------|------|
| 愛知 | 1月 | 俵 4貫8 | 14,186 | 14,546.91 | 1.03 |
| | 2月 | | 12,407 | 18,738.82 | 1.51 |
| | 3月 | | 7,176 | 9,998.81 | 1.39 |
| | 4月 | | 965 | 753.45 | .78 |
| | 5月 | | 326 | 189.65 | .58 |
| | 6月 | | 30 | 16.25 | .54 |
| | 7月 | 小箱 | 35 | 23.50 | .67 |
| | 8月 | | 30 | 14.68 | .49 |
| | 9月 | 1/2箱 1貫 | 760 | 863.28 | 1.14 |
| | 10月 | | 27,700 | 18,679.25 | .67 |
| | 11月 | 石油箱 2貫 | 21,412 | 15,814.75 | .74 |
| | 11月 | 俵 4貫8 | 11,074 | 18,601.16 | 1.68 |
| 12月 | | 17,856 | 24,251.70 | 1.36 | |
| 合計 | | 113,957 | 122,492.21 | — | |
| 徳島 | 1月 | 俵 200把 | 680 | 1,666.30 | 2.45 |
| | 2月 | | 1,270 | 4,996.25 | 3.93 |
| | 3月 | | 1,294 | 5,054.95 | 3.91 |
| | 4月 | | 267 | 707.20 | 2.65 |
| | 5月 | | 14 | 17.40 | 1.24 |
| | 12月 | | 102 | 157.68 | 1.55 |
| 合計 | | 3,627 | 12,599.78 | 3.47 | |
| 兵庫 | 6月 | 平箱 1貫 | 95 | 40.30 | .42 |
| | 7月 | | 1,046 | 1,370.49 | 1.31 |
| | 8月 | | 3,053 | 2,789.57 | .91 |
| | 9月 | | 3,053 | 3,146.24 | 1.03 |
| | 10月 | | 358 | 182.03 | .51 |
| | 11月 | | 30 | 24.17 | .81 |
| | 12月 | | 81 | 55.96 | .69 |
| | 合計 | | 7,716 | 7,608.76 | .99 |

菠 蓯 草 ②

| 産地 | 月別 | 單位 | 數量 | 金額 | 平均單價 |
|--|------------|------|-------|----------|------|
| 靜岡 奈良 滋賀 大和 歌山 三重 岐阜 香川 高知 京都 福井 | 1月-3月, 12月 | 俵, 箱 | 1,309 | 1,739.46 | — |
| | 7月-11月 | | 1,662 | 1,492.14 | — |
| | 11月, 12月 | | 1,241 | 1,483.49 | — |
| | 7月-10月 | | 592 | 414.19 | — |
| | | | 94 | 41.02 | — |
| | | | 84 | 25.05 | — |
| | | | 12 | 17.65 | — |
| | | | 4 | 9.03 | — |
| | | | 11 | 6.60 | — |
| | | | 1 | 1.70 | — |
| | | 2 | .08 | — | |
| | | 2 | .04 | — | |

壬 生 菜

| 産地 | 月別 | 單位 | 數量 | 金額 | 平均單價 | |
|-----|------|------|-------|-----------|----------|------|
| 京 都 | 1 月 | 畚 8貫 | 1,239 | 792.75 | .64 | |
| | 2 月 | | 658 | 966.05 | 1.47 | |
| | 3 月 | | 1,466 | 2,086.10 | 1.42 | |
| | 4 月 | | 3,800 | 3,953.10 | 1.04 | |
| | 5 月 | | 70 | 93.25 | 1.33 | |
| | 11 月 | | 808 | 981.75 | 1.22 | |
| | 12 月 | | 1,625 | 1,359.07 | .84 | |
| | 合 計 | | 9,666 | 10,232.07 | 1.06 | |
| | 大 阪 | 3 月 | 畚 | 732 | 1,067.00 | 1.46 |
| | | 4 月 | 俵 | 7 | 5.60 | .80 |

水 菜

| 産地 | 月別 | 單位 | 數量 | 金額 | 平均單價 |
|---|------------|----|-------|----------|------|
| 大 阪 | 1 月 | 畚 | 709 | 769.55 | 1.09 |
| | 2 月 | | 378 | 344.90 | .91 |
| | 3 月 | | 496 | 568.45 | 1.15 |
| | 4 月 | | 58 | 74.15 | 1.28 |
| | 12 月 | | 4 | 3.00 | .75 |
| | 合 計 | | 1,645 | 1,760.05 | 1.07 |
| 兵 庫 奈 良 滋 賀 愛 知 京 都 廣 島 和 歌 山 | 1月-3月, 12月 | 株 | 7,000 | 279.00 | — |
| | 1月-4月 | 俵 | 339 | 141.70 | — |
| | | | 69 | 58.11 | — |
| | | | 16 | 27.75 | — |
| | | | 19 | 27.55 | — |
| | | 11 | 20.90 | — | |
| | | 20 | 17.20 | — | |

白 菜 ①

| 産地 | 月別 | 單位 | 數量 | 金額 | 平均單價 | |
|-------|------|-----------|------------|-----------|-----------|------|
| 各産地合計 | 1 月 | 貫 | 255,870 | 27,919.69 | 10.9 | |
| | 2 月 | | 247,008 | 34,466.05 | 14.0 | |
| | 3 月 | | 121,056 | 29,286.37 | 24.2 | |
| | 4 月 | | 20,202 | 5,988.63 | 29.6 | |
| | 5 月 | | 4,350 | 768.70 | 17.7 | |
| | 6 月 | | 6,694 | 885.11 | 13.2 | |
| | 7 月 | | 1,969 | 220.37 | 11.2 | |
| | 8 月 | | 35,261 | 7,075.79 | 20.1 | |
| | 9 月 | | 267,662 | 41,157.07 | 15.4 | |
| | 10 月 | | 210,154 | 47,287.59 | 22.5 | |
| | 11 月 | | 253,002 | 45,408.76 | 17.9 | |
| | 12 月 | | 149,803 | 32,749.93 | 21.9 | |
| 合 計 | | 1,573,031 | 273,214.06 | 18.6 | | |
| 靜 岡 | 1 月 | 俵 6貫 | 29,269 | 19,180.24 | .66 | |
| | 2 月 | | 35,183 | 29,484.64 | .84 | |
| | 3 月 | | 13,771 | 18,248.75 | 1.33 | |
| | 4 月 | | 220 | 350.33 | 1.59 | |
| | 6 月 | | 142 | 126.30 | .89 | |
| | 11 月 | | 10 | 6.00 | .60 | |
| | 12 月 | | 4,037 | 6,152.90 | 1.52 | |
| | 合 計 | | 82,632 | 73,549.16 | .89 | |
| | 宮 城 | 10 月 | 俵 6貫 | 10,539 | 16,013.25 | 1.52 |
| | | 11 月 | | 36,226 | 39,169.08 | 1.08 |
| | | 12 月 | | 12,711 | 15,578.10 | 1.23 |
| | 合 計 | | 59,476 | 70,760.43 | 1.19 | |
| 長 野 | 7 月 | 俵 25冠 | 303 | 220.37 | .73 | |
| | 8 月 | | 5,014 | 6,532.09 | 1.30 | |
| | 9 月 | | 36,847 | 37,639.84 | 1.02 | |
| | 10 月 | | 9,499 | 14,089.25 | 1.48 | |
| | 11 月 | | 40 | 30.80 | .77 | |
| | 12 月 | | 95 | 103.10 | 1.09 | |
| 合 計 | | 51,798 | 58,615.45 | 1.13 | | |
| 愛 知 | 1 月 | 俵 6貫 | 9,640 | 6,389.54 | .66 | |
| | 2 月 | | 5,883 | 4,932.19 | .84 | |
| | 3 月 | | 6,349 | 10,999.32 | 1.73 | |
| | 4 月 | | 3,094 | 5,551.65 | 1.79 | |
| | 6 月 | | 5 | .75 | .15 | |
| | 9 月 | | 184 | 82.05 | .45 | |
| | 11 月 | | 134 | 85.90 | .53 | |
| | 12 月 | | 3,550 | 5,118.50 | 1.44 | |
| | 合 計 | | 28,839 | 33,159.90 | 1.15 | |

白 菜 ②

| 産地 | 月 別 | 單 位 | 數 量 | 金 額 | | 平均單價 |
|---|------------|------|--------|-----------|------|------|
| | | | | 円 | 円 | |
| 福 島 | 9 月 | 俵 6貫 | 595 | 685.30 | 1.15 | |
| | 10 月 | | 9,667 | 12,268.90 | 1.27 | |
| | 11 月 | | 70 | 55.20 | .79 | |
| | 合 計 | | 10,332 | 13,009.40 | 1.26 | |
| 岩 手 | 10 月 | 俵 6貫 | 3,224 | 4,241.80 | 1.32 | |
| | 11 月 | | 2,813 | 3,152.05 | 1.12 | |
| | 合 計 | | 6,037 | 7,393.85 | 1.22 | |
| 群 馬 奈 瓦 愛 媛 栃 木 山 形 兵 庫 三 重 神 奈 川 滋 賀 大 阪 茨 城 岐 阜 廣 島 和 歌 山 鳥 取 京 都 不 明 | 8月-12月 | 貫 | 42,462 | 6,724.49 | 15.8 | |
| | 9月-12月 | | 19,716 | 2,183.21 | 11.1 | |
| | 1 月 | | 17,496 | 1,837.83 | 10.5 | |
| | 11月, 12月 | | 9,042 | 1,801.40 | 19.9 | |
| | 11 月 | | 4,488 | 772.25 | 17.2 | |
| | 1月, 12月 | | 4,178 | 579.27 | 13.9 | |
| | 11月, 12月 | | 2,550 | 504.20 | 19.8 | |
| | 5月, 6月 | | 2,814 | 444.25 | 15.8 | |
| | 11月, 12月 | | 1,476 | 442.55 | 30.0 | |
| | 4月-6月, 12月 | | 2,016 | 353.27 | 17.5 | |
| | 5 月 | | 1,620 | 324.00 | 20.0 | |
| | 6月, 12月 | | 1,662 | 289.05 | 17.4 | |
| | | 666 | 108.95 | 16.4 | | |
| | | 414 | 62.70 | 15.1 | | |
| | | 54 | 17.10 | 31.7 | | |
| | | 114 | 11.35 | 10.0 | | |
| | 5月(冷蔵) | | 1,680 | 270.00 | 16.1 | |

甘 藍 ①

| 各産地合計 | 月 別 | 單 位 | 數 量 | 金 額 | | 平均單價 |
|-------|------|-----|-----------|------------|------|------|
| | | | | 円 | 円 | |
| | 1 月 | 貫 | 61,070 | 7,614.00 | 12.5 | |
| | 2 月 | | 72,072 | 12,749.38 | 17.7 | |
| | 3 月 | | 84,026 | 19,744.42 | 23.5 | |
| | 4 月 | | 99,070 | 28,635.76 | 28.9 | |
| | 5 月 | | 96,273 | 18,572.72 | 19.3 | |
| | 6 月 | | 42,506 | 3,461.62 | 8.1 | |
| | 7 月 | | 89,310 | 8,688.51 | 9.7 | |
| | 8 月 | | 166,277 | 25,496.35 | 15.3 | |
| | 9 月 | | 232,463 | 25,985.07 | 11.2 | |
| | 10 月 | | 184,424 | 18,429.26 | 10.0 | |
| | 11 月 | | 100,436 | 13,250.12 | 13.1 | |
| | 12 月 | | 90,309 | 12,341.43 | 13.7 | |
| | 合 計 | | 1,318,236 | 194,968.64 | 14.8 | |

甘 藍 ②

| 産地 | 月 別 | 單 位 | 數 量 | 金 額 | | 平均單價 |
|-----|------|-----------|--------|-----------|------|------|
| | | | | 円 | 円 | |
| 岩 手 | 8 月 | 俵 7貫 | 326 | 282.90 | .87 | |
| | 9 月 | | 26,057 | 19,842.80 | .76 | |
| | 10 月 | | 26,026 | 18,289.96 | .70 | |
| | 11 月 | | 12,264 | 11,629.15 | .95 | |
| | 12 月 | | 2,653 | 2,680.60 | 1.01 | |
| | 合 計 | | 67,326 | 52,725.41 | .78 | |
| 大 阪 | 1 月 | 俵 8貫 | 7,632 | 7,612.70 | 1.00 | |
| | 2 月 | | 8,828 | 12,369.73 | 1.40 | |
| | 3 月 | | 7,131 | 9,901.26 | 1.39 | |
| | 4 月 | | 725 | 526.06 | .73 | |
| | 5 月 | | 548 | 430.33 | .79 | |
| | 6 月 | | 4,866 | 2,861.01 | .59 | |
| | 7 月 | | 6,802 | 3,968.42 | .58 | |
| | 8 月 | | 2,325 | 1,863.30 | .80 | |
| | 9 月 | | 8 | 16.87 | 2.11 | |
| | 11 月 | | 774 | 827.37 | 1.07 | |
| | 12 月 | | 8,339 | 8,948.60 | 1.08 | |
| | 合 計 | | 47,978 | 49,325.65 | 1.03 | |
| 沖 繩 | 2 月 | 籠 10貫-14貫 | 83 | 263.85 | 3.18 | |
| | 3 月 | | 1,619 | 7,505.46 | 4.64 | |
| | 4 月 | | 5,224 | 21,280.51 | 4.07 | |
| | 5 月 | | 6,731 | 16,260.23 | 2.42 | |
| | 6 月 | | 18 | 19.12 | 1.06 | |
| | 合 計 | | 13,675 | 45,329.17 | 3.31 | |
| 長 野 | 7 月 | 俵 25冠 | 10 | 10.00 | 1.00 | |
| | 8 月 | | 19,878 | 20,228.35 | 1.02 | |
| | 9 月 | | 6,855 | 5,683.45 | .83 | |
| | 10 月 | | 345 | 139.30 | .40 | |
| | 11 月 | | 1,180 | 672.60 | .57 | |
| | 合 計 | | 28,268 | 26,733.70 | .95 | |
| 臺 灣 | 2 月 | 箱 10貫 | 29 | 85.50 | 2.95 | |
| | 3 月 | | 610 | 2,016.20 | 3.31 | |
| | 4 月 | | 1,462 | 4,180.00 | 2.86 | |
| | 5 月 | | 504 | 1,067.10 | 2.12 | |
| | 12 月 | | 3 | 3.60 | 1.20 | |
| | 合 計 | | 2,608 | 7,352.40 | 2.82 | |
| 京 都 | 1 月 | 俵 約8貫 | 1 | .90 | .90 | |
| | 6 月 | | 155 | 124.28 | .80 | |
| | 7 月 | | 3,936 | 4,163.06 | 1.06 | |
| | 8 月 | | 94 | 137.75 | 1.47 | |
| | 合 計 | | 4,186 | 4,425.99 | 1.06 | |

甘 藍 ③

| 産地 | 月別 | 單位 | 數量 | 金額 | 平均單價 |
|---|--------|-----|--------|----------|------|
| 宮崎 群馬 三重 愛知 靜岡 奈良 和歌山 茨城 愛媛 北海道 徳島 高知 兵庫 宮城 鹿兒島 | 3月, 4月 | 貫 | 9,378 | 2,014.60 | 21.5 |
| | 8月-11月 | | 14,580 | 1,702.85 | 11.7 |
| | 6月-8月 | | 6,522 | 1,577.00 | 24.2 |
| | 5月-8月 | | 7,308 | 1,271.48 | 17.4 |
| | 4月 | | 7,956 | 928.99 | 11.7 |
| | | | 4,472 | 571.48 | 12.8 |
| | 3月 | | 1,411 | 351.38 | 24.9 |
| | 5月, 6月 | | 2,040 | 254.10 | 12.5 |
| | | | 696 | 161.09 | 23.1 |
| | | | 600 | 90.00 | 15.0 |
| | | 294 | 72.45 | 24.6 | |
| | | 184 | 28.60 | 15.5 | |
| | | 144 | 26.45 | 18.4 | |
| | | 72 | 9.85 | 13.7 | |
| | | 32 | 8.85 | 17.7 | |
| | | 32 | 7.20 | 22.5 | |

(子持甘藍)

| 産地 | 月別 | 單位 | 數量 | 金額 | 平均單價 |
|---------------------|-----|------|-------|----------|------|
| 大 阪 | 1月 | バナナ籠 | 227 | 1,353.34 | 5.96 |
| | 2月 | | 168 | 1,211.72 | 7.21 |
| | 3月 | | 239 | 1,481.60 | 6.20 |
| | 4月 | | 104 | 303.70 | 2.92 |
| | 10月 | | 15 | 33.85 | 2.26 |
| | 11月 | | 175 | 631.61 | 3.61 |
| | 12月 | | 554 | 1,785.51 | 3.22 |
| | 合計 | | 1,482 | 6,801.33 | 4.59 |
| 長和 靜愛 兵奈 茨 | | 箱, 籠 | 48 | 72.98 | - |
| | | | 7 | 29.00 | - |
| | | | 38 | 16.53 | - |
| | | | 14 | 12.29 | - |
| | | | 9 | 9.20 | - |
| | | 16 | 7.00 | - | |
| | | 2 | .50 | - | |

(紫甘藍)

| 産地 | 月別 | 單位 | 數量 | 金額 | 平均單價 |
|----------------|-----------------|------|------|--------|------|
| 大長 徳兵 靜愛 | 1月-3月, 11月, 12月 | 箱, 籠 | 138 | 268.07 | - |
| | 6月-11月 | | 80 | 110.05 | - |
| | | | 34 | 64.80 | - |
| | | | 10 | 28.26 | - |
| | | | 14 | 11.28 | - |
| | | 6 | 9.90 | - | |

花 椰 菜

| 産地 | 月別 | 單位 | 數量 | 金額 | 平均單價 | |
|-----|--|-----------------|-------|----------|--------|---|
| 大 阪 | 1月 | バナナ籠 | 61 | 146.40 | 2.40 | |
| | 2月 | | 59 | 160.35 | 2.72 | |
| | 3月 | | 111 | 144.07 | 1.30 | |
| | 4月 | | 24 | 33.62 | 1.40 | |
| | 5月 | | 38 | 44.89 | 1.18 | |
| | 11月 | | 400 | 760.41 | 1.90 | |
| | 12月 | | 574 | 817.96 | 1.43 | |
| | 合計 | | 1,267 | 2,107.70 | 1.66 | |
| | 靜兵 愛和 奈山 宮口 京崎 長野 廣島 滋賀 | 1月-5月, 11月, 12月 | 箱, 籠 | 1,035 | 786.02 | - |
| | | 1月-6月, 11月, 12月 | | 273 | 381.46 | - |
| | | 1月-5月, 12月 | | 256 | 260.56 | - |
| | | 1月-5月, 12月 | | 107 | 165.17 | - |
| | | | 22 | 17.17 | - | |
| | | | 5 | 6.50 | - | |
| | | | 5 | 5.40 | - | |
| | | | 7 | 5.19 | - | |
| | | | 1 | 1.70 | - | |
| | | | 1 | 1.00 | - | |
| | | | 1 | .10 | - | |

葱 ① (白葱)

| 産地 | 月別 | 單位 | 數量 | 金額 | 平均單價 | |
|-----|-----|-------|--------|-----------|----------|------|
| 靜 岡 | 1月 | 俵 4貫2 | 10,524 | 7,940.25 | .75 | |
| | 2月 | | 13,534 | 12,698.40 | .94 | |
| | 3月 | | 10,997 | 14,890.70 | 1.35 | |
| | 4月 | | 1,412 | 1,976.95 | 1.40 | |
| | 10月 | | 15 | 9.00 | .60 | |
| | 11月 | | 837 | 664.43 | .75 | |
| | 12月 | | 3,203 | 1,947.68 | .51 | |
| | 合計 | | 40,572 | 40,127.41 | .99 | |
| | 愛 知 | 1月 | 俵 4貫2 | 6,607 | 5,911.03 | .89 |
| | | 2月 | | 2,178 | 2,680.15 | 1.23 |
| | | 3月 | | 205 | 248.75 | 1.21 |
| | | 4月 | | 1,026 | 1,286.80 | 1.25 |
| 5月 | | | 139 | 157.20 | 1.13 | |
| 9月 | | | 108 | 81.00 | .75 | |
| 10月 | | | 863 | 682.11 | .79 | |
| 11月 | | | 3,091 | 2,886.95 | .93 | |
| 12月 | | | 14,690 | 10,574.70 | .72 | |
| 合計 | | | 28,907 | 24,508.69 | .85 | |

葱 ② (白葱)

| 産地 | 月別 | 單位 | 數量 | 金額 | | 平均單價 |
|---|---------------|-------|-------|----------|------|------|
| | | | | 円 | 円 | |
| 鳥取 | 9月 | 俵 4貫2 | 15 | 14.80 | .99 | |
| | 10月 | | 1,524 | 1,542.60 | 1.01 | |
| | 11月 | | 1,846 | 1,798.05 | .97 | |
| | 12月 | | 12 | 9.00 | .75 | |
| | 合計 | | 3,397 | 3,364.45 | .99 | |
| 神奈川 | 1月 | 俵 4貫2 | 830 | 836.75 | 1.01 | |
| | 2月 | | 2,182 | 2,295.95 | 1.05 | |
| | 3月 | | 100 | 155.00 | 1.55 | |
| | 合計 | | 3,112 | 3,287.70 | 1.06 | |
| 福井 大坂 兵衛 滋賀 石川 和歌山 | | 俵 | 505 | 196.15 | .39 | |
| | | | 14 | 23.55 | 1.68 | |
| | | | 55 | 23.50 | .43 | |
| | | | 13 | 10.40 | .80 | |
| | | | 14 | 5.80 | .41 | |
| | | | 1 | .50 | .50 | |
| (青葱) | | | | | | |
| 三重 | 1月 | 俵 5貫 | 1,252 | 1,030.20 | .82 | |
| | 2月 | | 656 | 588.60 | .90 | |
| | 3月 | | 1,162 | 988.60 | .85 | |
| | 4月 | | 1,089 | 734.30 | .67 | |
| | 5月 | | 276 | 175.50 | .64 | |
| | 6月 | | 53 | 26.95 | .51 | |
| | 10月 | | 136 | 92.22 | .68 | |
| | 11月 | | 735 | 462.65 | .63 | |
| | 12月 | | 1,552 | 845.13 | .54 | |
| | 合計 | | 6,911 | 4,944.15 | .72 | |
| 愛知 大坂 京都 岡山 和歌山 奈良 廣島 兵衛 滋賀 岐阜 | 1月-5月, 9月-12月 | 俵 | 1,036 | 839.74 | — | |
| | 1月, 2月 | | 940 | 526.55 | — | |
| | 1月-4月, 9月 | | 120 | 252.95 | — | |
| | 1月, 2月 | | 192 | 175.45 | — | |
| | 2月, 3月 | | 120 | 130.60 | — | |
| | 2月-6月 | | 116 | 95.05 | — | |
| | 1月, 3月, 5月 | | 44 | 58.65 | — | |
| | 1月, 2月 | | 59 | 44.10 | — | |
| | 1月 | | 91 | 34.60 | — | |
| | | | 18 | 21.10 | — | |
| | 11 | 7.70 | — | | | |

葱 ③ (分葱)

| 産地 | 月別 | 單位 | 數量 | 金額 | | 平均單價 | | |
|----------------------|--|-------|----------------|-----------|------|--------|---|--|
| | | | | 円 | 円 | | | |
| 廣島 | 1月 | 俵 10貫 | 3,155 | 6,131.10 | 1.94 | | | |
| | 2月 | | 3,864 | 13,952.15 | 3.64 | | | |
| | 3月 | | 3,774 | 17,429.40 | 4.62 | | | |
| | 4月 | | 2,094 | 6,640.25 | 3.17 | | | |
| | 5月 | | 14 | 38.70 | 2.76 | | | |
| | 10月 | | 149 | 282.71 | 1.90 | | | |
| | 11月 | | 1,546 | 4,882.57 | 3.16 | | | |
| | 12月 | | 1,783 | 5,539.04 | 3.11 | | | |
| | 合計 | | 16,379 | 54,895.92 | 3.35 | | | |
| | 奈良 愛知 三和 大德 岐阜 京都 靜岡 鳥取 滋賀 大分 | | 3月-4月, 10月-12月 | 俵 | 400 | 700.55 | — | |
| | | | 4月, 5月 | | 85 | 204.90 | — | |
| | | | 3月-5月 | | 205 | 204.60 | — | |
| | | | 3月, 4月 | | 77 | 143.90 | — | |
| | | 13 | 32.55 | | — | | | |
| | | 13 | 23.45 | | — | | | |
| | | 5 | 8.10 | | — | | | |
| | | 4 | 7.70 | | — | | | |
| | | 3 | 5.85 | | — | | | |
| | | 6 | 5.25 | | — | | | |
| | 2 | 3.50 | — | | | | | |
| | 1 | 1.20 | — | | | | | |
| (芽葱) | | | | | | | | |
| 愛知 | 1月 | 折箱合七 | 123 | 235.77 | 1.92 | | | |
| | 2月 | | 74 | 130.06 | 1.76 | | | |
| | 3月 | | 78 | 165.75 | 2.13 | | | |
| | 4月 | | 111 | 223.26 | 2.01 | | | |
| | 5月 | | 129 | 345.51 | 2.68 | | | |
| | 6月 | | 142 | 207.01 | 1.46 | | | |
| | 7月 | | 76 | 248.02 | 3.26 | | | |
| | 8月 | | 65 | 152.73 | 2.35 | | | |
| | 9月 | | 62 | 96.02 | 1.55 | | | |
| | 10月 | | 89 | 163.18 | 1.83 | | | |
| | 11月 | | 83 | 153.56 | 1.85 | | | |
| | 12月 | | 128 | 282.86 | 2.21 | | | |
| | 合計 | | 1,160 | 2,403.73 | 2.07 | | | |
| 大坂 京都 岐阜 奈良 | 1月-4月, 6月-12月 | 小箱 | 261 | 651.75 | — | | | |
| | | | 7 | 13.00 | — | | | |
| | | | 5 | 8.10 | — | | | |
| | | | 10 | 5.80 | — | | | |
| | | | 1 | 1.50 | — | | | |

雜蔬菜

{體菜,ほうれん草,葱,蕪菁,大根,人参,茄子,胡瓜}
等ノ軟弱蔬菜ヲ品目名ヤ數量單位ノ調査ガ困難ナ
モノヲ一括シテ雜蔬菜ト總稱シ本欄ニ集計セリ

| 產地 | 月別 | 單位 | 數量 | 金額 | 平均單價 |
|----|-----------|--------|--------|-----------|------|
| 大阪 | 1月 | 荷車,籠,畚 | 993 | 3,955.90 | — |
| | 2月 | | 775 | 3,290.35 | — |
| | 3月 | | 645 | 3,448.38 | — |
| | 4月 | | 667 | 3,392.85 | — |
| | 5月 | | 813 | 4,325.00 | — |
| | 6月 | | 1,225 | 8,429.84 | — |
| | 7月 | | 1,455 | 11,346.70 | — |
| | 8月 | | 1,567 | 11,060.22 | — |
| | 9月 | | 1,173 | 6,317.50 | — |
| | 10月 | | 1,491 | 4,949.20 | — |
| | 11月 | | 1,539 | 6,018.98 | — |
| | 12月 | | 1,468 | 5,906.65 | — |
| | 合計 | | 13,811 | 72,441.57 | — |
| 高知 | 5月 | — | — | 1,248.69 | — |
| | 7月 | | — | 4,149.66 | — |
| | 8月 | | — | 120.03 | — |
| | 合計 | | — | 5,518.38 | — |
| 愛知 | 1月—4月 | 俵,籠 | 316 | 386.05 | — |
| | 9月 | | 4,492 | 1,222.07 | — |
| | 10月 | | 4,458 | 2,602.52 | — |
| | 11月,12月 | | 57 | 35.88 | — |
| | 合計 | | 9,323 | 4,246.52 | — |
| 奈良 | 1月,3月 | 俵,籠 | 99 | 157.05 | — |
| | 4月—6月 | | 84 | 58.70 | — |
| | 7月 | | 117 | 150.37 | — |
| | 11月 | | 496 | 378.77 | — |
| | 12月 | | 164 | 164.20 | — |
| | 合計 | | 960 | 909.09 | — |
| 滋賀 | 9月—10月 | 箱,俵,籠 | 948 | 815.38 | — |
| | 4月—12月 | | 473 | 313.61 | — |
| | 3月—5月 | | 303 | 183.52 | — |
| | 3月,4月 | | 63 | 153.10 | — |
| | 4月,7月,10月 | | 65 | 100.68 | — |
| 三重 | | — | 34 | 55.44 | — |
| | | | 38 | 35.90 | — |
| | | | 19 | 32.60 | — |
| | | | 23 | 26.15 | — |
| | | | 3 | 7.15 | — |

南 瓜 ①

| 產地 | 月別 | 單位 | 數量 | 金額 | 平均單價 |
|-------|---------|----|---------|------------|-----------|
| 各產地合計 | 1月 | 貫 | 7,858 | 4,993.95 | .64 |
| | 2月 | | 7,532 | 4,977.92 | .66 |
| | 3月 | | 5,154 | 6,570.08 | 1.27 |
| | 4月 | | 13,649 | 10,000.62 | .73 |
| | 5月 | | 42,634 | 24,516.53 | .58 |
| | 6月 | | 246,711 | 80,608.39 | .33 |
| | 7月 | | 271,545 | 48,927.04 | .18 |
| | 8月 | | 151,545 | 19,742.92 | .13 |
| | 9月 | | 43,043 | 5,687.24 | .13 |
| | 10月 | | 1,942 | 704.83 | .36 |
| | 11月 | | 5,731 | 3,463.04 | .60 |
| | 12月 | | 4,456 | 2,508.73 | .56 |
| | 合計 | | 801,800 | 212,701.29 | .27 |
| 宮崎 | 1月 | 貫 | 5 | 4.80 | .96 |
| | 5月 | | 1,685 | 1,635.77 | .97 |
| | 6月 | | 190,759 | 64,720.35 | .34 |
| | 7月 | | 40,072 | 6,532.43 | .16 |
| | 9月,10月 | | 188 | 84.00 | .45 |
| | 11月,12月 | | 3,232 | 2,253.41 | .70 |
| | 合計 | | 235,941 | 75,230.76 | .32 |
| 東京 | 1月 | 貫 | 7,745 | 4,795.15 | .62 |
| | 2月 | | 7,310 | 4,602.50 | .63 |
| | 3月 | | 4,920 | 6,108.20 | 1.24 |
| | 4月 | | 13,315 | 9,180.30 | .69 |
| | 5月 | | 39,890 | 21,693.50 | .54 |
| | 6月 | | 5,010 | 1,982.10 | .40 |
| | 11月 | | 1,820 | 751.88 | .41 |
| | 12月 | | 2,025 | 988.11 | .49 |
| | 合計 | | 82,035 | 50,101.74 | .61 |
| 岡山 | 7月 | 貫 | 44,066 | 8,128.00 | .18 |
| | 8月 | | 80,476 | 9,768.73 | .12 |
| | 9月 | | 14,586 | 2,077.35 | .14 |
| | 10月,12月 | | 202 | 68.30 | .34 |
| | 合計 | | | 139,330 | 20,042.38 |
| 愛知 | 1月,6月 | 貫 | 90 | 31.82 | .39 |
| | 7月 | | 59,668 | 12,722.44 | .21 |
| | 8月 | | 33,747 | 5,077.57 | .15 |
| | 9月 | | 15,658 | 1,782.84 | .11 |
| | 10月 | | 50 | 6.50 | .13 |
| | 12月 | | 695 | 74.94 | .11 |
| | 合計 | | 109,818 | 19,696.11 | .18 |

南 瓜 ②

| 産 地 | 月 別 | 單 位 | 數 量 | 金 額 | | 平均單價 |
|-----------|--------------|-------|--------|-----------|------|------|
| | | | | 円 | 円 | |
| 熊 本 | 5 月 | 貫 | 5 | 5.70 | 1.14 | |
| | 6 月 | | 46,051 | 11,937.30 | .26 | |
| | 7 月 | | 16,352 | 2,535.55 | .16 | |
| | 10月—12月 | | 412 | 327.69 | .80 | |
| | 合 計 | | 62,820 | 14,806.24 | .24 | |
| 奈 良 | 7 月 | 貫 | 44,356 | 7,101.60 | .16 | |
| | 8 月 | | 34,684 | 4,690.17 | .14 | |
| | 9 月 | | 12,461 | 1,717.51 | .14 | |
| | 12 月 | | 13 | 2.00 | .15 | |
| | 合 計 | | 91,514 | 13,511.28 | .15 | |
| 三 重 | 7 月 | 貫 | 50,056 | 8,461.39 | .17 | |
| | 8 月 | | 1,968 | 115.75 | .06 | |
| | 9月,10月 | | 32 | 3.40 | .11 | |
| | 合 計 | | 52,056 | 8,580.54 | .17 | |
| | 6月—7月 | | 16,943 | 3,401.68 | .20 | |
| 愛 媛 | 1月—7月,9月—12月 | 貫 | 1,554 | 3,343.68 | 2.15 | |
| | 5月,6月,9月—12月 | | 4,035 | 1,923.05 | .48 | |
| 高 知 | 1月—6月 | 貫 | 1,508 | 736.11 | .49 | |
| | 11月,12月 | | 723 | 439.65 | .61 | |
| 香 川 | 7月—11月 | 貫 | 1,643 | 341.26 | .21 | |
| | 5月—7月 | | 1,278 | 318.46 | .25 | |
| 和 歌 山 | 10月,12月 | 貫 | 163 | 147.35 | .90 | |
| | | | 258 | 46.78 | .18 | |
| 大 阪 | | 貫 | 104 | 12.22 | .12 | |
| | | | 5 | 9.55 | 1.91 | |
| 兵 庫 | | 貫 | 5 | 5.20 | 1.04 | |
| | | | 38 | 4.20 | .11 | |
| 福 岡 | | 貫 | 5 | 1.80 | .36 | |
| | | | 24 | 1.25 | .05 | |
| 千 京 | | 貫 | | | | |
| | | | | | | |
| 富 山 | | 貫 | | | | |
| | | | | | | |
| (栗 南 瓜) | | | | | | |
| 埼 玉 | 7 月 | 俵 40疋 | 3,032 | 3,955.10 | 1.30 | |
| | 8 月 | | 2,280 | 2,200.43 | .97 | |
| | 9 月 | | 4,475 | 4,944.60 | 1.10 | |
| | 10 月 | | 2,057 | 1,688.20 | .82 | |
| | 11 月 | | 506 | 578.40 | 1.14 | |
| | 12 月 | | 272 | 293.51 | 1.08 | |
| | 合 計 | | 12,622 | 13,660.24 | 1.08 | |

南 瓜 ③ (栗 南 瓜) —(139)—

| 産 地 | 月 別 | 單 位 | 數 量 | 金 額 | | 平均單價 |
|-------|---------|-----|-----|--------|------|------|
| | | | | 円 | 円 | |
| 奈 良 | 10月—12月 | 俵 | 424 | 616.25 | 1.45 | |
| | 9月—10月 | | 395 | 485.15 | 1.23 | |
| 兵 庫 | 9月—12月 | 俵 | 149 | 212.80 | 1.43 | |
| | 9 月 | | 200 | 120.80 | — | |
| 北 海 道 | 6月,7月 | 俵 | 65 | 107.25 | — | |
| | 10月—12月 | | 38 | 78.20 | — | |
| 宮 城 県 | | 俵 | 20 | 25.00 | — | |
| | | | 13 | 15.67 | — | |
| 靜 岡 県 | | 俵 | 5 | 13.50 | — | |
| | | | 3 | 4.60 | — | |
| 廣 島 県 | | 俵 | 4 | 3.40 | — | |
| | | | 2 | 2.50 | — | |

胡 瓜 ①

| 産 地 | 月 別 | 單 位 | 數 量 | 金 額 | | 平均單價 | | |
|------|-------|--------|------------|--------------|--------|-----------|------|--|
| | | | | 円 | 円 | | | |
| 高 知 | 1月,2月 | 1/4 箱 | 133 | 524.53 | 3.94 | | | |
| | 3 月 | | 695 | 2,221.36 | 3.20 | | | |
| | 4 月 | | 9,193 | 17,890.12 | 1.95 | | | |
| | 5 月 | | 76,518 | 95,938.03 | 1.25 | | | |
| | 6 月 | | 44,900 | 31,581.71 | .70 | | | |
| | 9 月 | | 33 | 14.17 | .43 | | | |
| | 10 月 | | 3,687 | 4,427.69 | 1.20 | | | |
| | 11 月 | | 4,765 | 6,530.19 | 1.37 | | | |
| | 12 月 | | 720 | 984.85 | 1.37 | | | |
| | 合 計 | | 140,644 | 160,112.65 | 1.14 | | | |
| | 奈 良 | | 6 月 | 1/4 箱 石油箱 | 12,123 | 10,075.39 | .83 | |
| | | | 7 月 | | 1,402 | 1,991.58 | 1.42 | |
| | | | 8 月 | | 4,132 | 4,972.05 | 1.20 | |
| 9 月 | | 18,840 | 22,243.67 | | 1.18 | | | |
| 10 月 | | 3,164 | 5,579.09 | | 1.76 | | | |
| 11 月 | | 12 | 13.90 | | 1.16 | | | |
| 合 計 | | 39,673 | 44,875.68 | | — | | | |
| 靜 岡 | | 1 月 | 小箱 80-100本 | | 2,016 | 4,211.06 | 2.09 | |
| | | 2 月 | | | 2,901 | 5,524.22 | 1.90 | |
| | | 3 月 | | | 4,651 | 9,795.83 | 2.11 | |
| | | 4 月 | | | 4,083 | 7,067.87 | 1.73 | |
| | 5 月 | 1,472 | | 1,670.73 | 1.14 | | | |
| | 6 月 | 449 | | 173.12 | .39 | | | |
| | 8月,9月 | 4 | | 2.83 | .71 | | | |
| | 10 月 | 1,092 | | 1,293.48 | 1.18 | | | |
| | 11 月 | 1,832 | | 2,744.13 | 1.50 | | | |
| | 12 月 | 3,521 | | 8,385.36 | 2.38 | | | |
| | 合 計 | 22,021 | | 40,858.63 | 1.86 | | | |

胡瓜 ②

| 産地 | 月別 | 單位 | 數量 | 金額 | | 平均單價 |
|---|-----------|------------|----------|-----------|------|------|
| | | | | 円 | 円 | |
| 愛知 | 1月 | 小箱 80-100本 | 2,194 | 5,077.05 | 2.31 | |
| | 2月 | | 1,152 | 2,465.38 | 2.14 | |
| | 3月 | | 2,176 | 4,600.84 | 2.11 | |
| | 4月 | | 2,825 | 5,605.53 | 1.98 | |
| | 5月 | | 2,128 | 3,649.56 | 1.72 | |
| | 6月 | | 222 | 219.74 | .99 | |
| | 7月,8月 | 石油箱, 籠 | 126 | 127.46 | 1.01 | |
| | 9月 | 小箱 80-100本 | 206 | 123.54 | .60 | |
| | 10月 | | 1,669 | 2,712.56 | 1.63 | |
| | 11月 | | 2,196 | 4,015.46 | 1.83 | |
| | 12月 | 1,818 | 4,371.09 | 2.40 | | |
| | 合計 | | 16,712 | 32,968.22 | 1.97 | |
| 大阪 | 1月-5月 | 小箱 | 175 | 192.94 | 1.10 | |
| | 6月 | 石油箱 | 511 | 406.33 | .80 | |
| | 7月 | | 1,675 | 1,847.87 | 1.10 | |
| | 8月 | | 6,766 | 5,799.78 | .86 | |
| | 9月 | | 1,070 | 600.86 | .56 | |
| | 11月-12月 | 小箱 | 21 | 17.35 | .83 | |
| 合計 | | 10,218 | 8,855.13 | — | | |
| 京都 | 1月 | 小箱 | 4 | 11.20 | 2.80 | |
| | 6月 | | 2,523 | 1,312.05 | .52 | |
| | 7月 | | 5,156 | 3,425.21 | .66 | |
| | 8月 | | 1,285 | 737.55 | .57 | |
| | 9月 | | 1,542 | 1,570.34 | 1.02 | |
| | 10月,11月 | | 293 | 421.27 | 1.44 | |
| 合計 | | 10,803 | 7,477.62 | .69 | | |
| 東兵衛 徳岐宮 和石富 香廣三 沖滋 神奈 愛山 福千島 | 1月,2月 | 箱 | 3,625 | 6,167.35 | 1.70 | |
| | 7月,8月 | 箱 | 4,658 | 4,005.33 | — | |
| | 6月,7月 | 1/2箱, 石油箱 | 3,654 | 3,490.33 | — | |
| | 1月-3月,12月 | 小箱 | 1,702 | 3,177.07 | 1.87 | |
| | 4月-6月 | 1/4箱, 1/2箱 | 2,577 | 2,592.47 | — | |
| | 5月-7月 | 箱 | 5,498 | 2,223.84 | — | |
| | 7月-10月 | 石油箱 | 3,010 | 2,211.40 | .73 | |
| | 7月-9月 | 〃 | 1,047 | 1,267.34 | 1.21 | |
| | 9月-11月 | 〃 | 369 | 581.19 | 1.58 | |
| | 4月-9月 | 小箱, 石油箱 | 365 | 521.35 | — | |
| | 1月-12月 | 〃 | 565 | 398.55 | — | |
| | 1月-12月 | 〃 | 205 | 298.17 | — | |
| 7月-9月 | 〃 | 105 | 125.74 | — | | |
| 6月 | 〃 | 241 | 118.96 | — | | |
| 10 | | 10 | 15.15 | — | | |
| 4 | | 4 | 4.40 | — | | |
| 7 | | 7 | 3.85 | — | | |
| 6 | | 6 | 3.55 | — | | |
| 2 | | 2 | .33 | — | | |

胡瓜 ③ (花丸胡瓜)

| 産地 | 月別 | 單位 | 數量 | 金額 | | 平均單價 |
|-----------|----------------|---------|----------|----------|-----|------|
| | | | | 円 | 円 | |
| 愛知 | 1月 | 小箱 | 977 | 874.91 | .90 | |
| | 2月 | | 1,194 | 855.42 | .72 | |
| | 3月 | | 1,076 | 767.91 | .71 | |
| | 4月 | | 1,082 | 560.19 | .52 | |
| | 5月 | | 1,304 | 484.25 | .37 | |
| | 6月 | | 387 | 187.80 | .49 | |
| | 7月 | | 81 | 72.77 | .90 | |
| | 8月 | | 71 | 11.04 | .16 | |
| | 9月 | | 269 | 122.35 | .45 | |
| | 10月 | | 1,213 | 741.05 | .61 | |
| | 11月 | | 1,562 | 906.57 | .58 | |
| | 12月 | | 1,396 | 728.84 | .52 | |
| 合計 | | 10,612 | 6,313.10 | .59 | | |
| 京都 | 6月-10月 | 小箱, 石油箱 | 6,050 | 4,071.17 | — | |
| | 7月-10月 | 〃 | 5,684 | 3,313.71 | — | |
| 静岡 | 1月-5月, 10月-12月 | 小箱 | 1,977 | 1,063.27 | — | |
| | 1月-6月, 8月-10月 | | 3,468 | 1,035.17 | — | |
| 兵庫 | 8月-10月 | | 497 | 213.81 | — | |
| | 1月-3月 | | 229 | 206.61 | — | |
| 和歌山 | | | 163 | 66.95 | — | |
| | | | 7 | 1.00 | — | |
| 埼玉 | | | 3 | .75 | — | |
| | | | 1 | .33 | — | |
| (雄花・葉付胡瓜) | | | | | | |
| 愛静京 | 1月-5月 | 小箱 | 369 | 99.43 | — | |
| | | | 31 | 12.18 | — | |
| | | | 3 | .45 | — | |

越瓜 ①

| 産地 | 月別 | 單位 | 數量 | 金額 | 平均單價 |
|----|-------|-----------|-------|----------|-----------|
| 静岡 | 1月 | 小箱20本-40本 | 460 | 988.67 | 2.15 |
| | 2月 | | 296 | 877.87 | 2.97 |
| | 3月 | | 1,057 | 1,924.41 | 1.82 |
| | 4月 | | 1,177 | 2,085.62 | 1.77 |
| | 5月 | | 820 | 1,478.46 | 1.80 |
| | 6月 | | 132 | 125.17 | .95 |
| | 7月,8月 | | 67 | 40.84 | .61 |
| | 9月 | | 469 | 267.18 | .57 |
| | 10月 | | 770 | 843.09 | 1.09 |
| | 11月 | | 220 | 644.10 | 2.93 |
| | 12月 | | 676 | 1,375.05 | 2.03 |
| | 合計 | | | 6,144 | 10,650.46 |

越 瓜 ②

| 産 地 | 月 別 | 單 位 | 數 量 | 金 額 | | 平均單價 |
|--|--------|------------|-------|----------|------|------|
| | | | | 円 | 円 | 円 |
| 香 川 | 6 月 | ½ 箱 | 1,451 | 2,144.94 | 1.48 | |
| | 7 月 | 石油箱 | 3,635 | 6,419.32 | 1.77 | |
| | 合 計 | | 5,086 | 8,564.26 | — | |
| 和 歌 山 德 島 大 阪 奈 良 高 知 愛 知 千 葉 三 重 愛 媛 京 都 滋 賀 岐 阜 兵 庫 沖 繩 | 4月-8月 | 小箱, 石油箱, 籠 | 5,726 | 2,985.85 | — | |
| | 7 月 | | 581 | 693.79 | — | |
| | 7月-9月 | | 456 | 607.58 | — | |
| | 7月-9月 | | 892 | 606.75 | — | |
| | 4月-6月 | | 481 | 343.99 | — | |
| | 7月-12月 | | 386 | 316.59 | — | |
| | 1月-3月 | | 201 | 294.21 | — | |
| | 4月-6月 | | 74 | 118.32 | — | |
| | | | 13 | 34.00 | — | |
| | | | 52 | 25.56 | — | |
| | | 10 | 13.50 | — | | |
| | | 14 | 9.38 | — | | |
| | | 3 | 7.60 | — | | |
| | | 4 | 7.20 | — | | |

冬 瓜 ①

| | | | | | | |
|--------|---|---------------|--------|-----------|----------|------|
| 和 歌 山 | 1月, 2月 | 畚 | 7 | 3.60 | .51 | |
| | 5 月 | | 31 | 103.33 | 3.33 | |
| | 6 月 | | 1,649 | 2,104.69 | 1.28 | |
| | 7 月 | | 5,252 | 5,888.34 | 1.12 | |
| | 8 月 | | 3,460 | 3,146.49 | .91 | |
| | 9 月 | | 1,675 | 1,673.46 | 1.00 | |
| | 10 月 | | 225 | 263.20 | 1.17 | |
| | 11月, 12月 | | 146 | 84.87 | .58 | |
| | 合 計 | | 12,445 | 13,267.98 | 1.07 | |
| | 沖 繩 東 京 靜 岡 兵 庫 富 山 愛 知 大 阪 滋 賀 京 都 高 知 廣 島 千 葉 三 山 | 1月-6月, 9月-12月 | 畚 | 2,914 | 5,460.24 | 1.87 |
| | | 1月-6月 | | 297 | 1,021.15 | 3.44 |
| 2月-6月 | | | 584 | 608.92 | 1.04 | |
| 8 月 | | 類 | 1,060 | 176.30 | .17 | |
| 9 月 | | 々 | 1,300 | 165.80 | .13 | |
| 6月-10月 | | 畚, 俵 | 230 | 164.85 | — | |
| | | | 313 | 130.50 | — | |
| | | | 102 | 57.20 | — | |
| | | | 72 | 46.10 | — | |
| | | | 15 | 15.20 | — | |
| | | 13 | 11.80 | — | | |
| | | 4 | 9.40 | — | | |
| | | 5 | 4.55 | — | | |
| | | 1 | .90 | — | | |

冬 瓜 ② (花付冬瓜)

| 産 地 | 月 別 | 單 位 | 數 量 | 金 額 | | 平均單價 |
|-----------------------------------|-------|-----|-------|--------|---|------|
| | | | | 円 | 円 | 円 |
| 和 歌 山 京 都 靜 岡 沖 繩 愛 知 | 5月-7月 | 小 箱 | 1,631 | 615.34 | — | |
| | 6月-8月 | | 349 | 121.66 | — | |
| | 5月-6月 | | 74 | 86.32 | — | |
| | | | 12 | 17.46 | — | |
| | | | 3 | 1.95 | — | |

ト マ ト ①

| | | | | | | |
|------|-------|--------|---------|-----------|-----------|------|
| 大 阪 | 3月-5月 | 小 箱 | 109 | 132.20 | 1.21 | |
| | 6 月 | 平 箱 | 258 | 188.02 | .73 | |
| | 7 月 | | 35,884 | 11,137.43 | .35 | |
| | 8 月 | | 37,613 | 12,450.82 | .33 | |
| | 9 月 | | 22,870 | 10,488.46 | .46 | |
| | 10 月 | | 5,660 | 1,571.88 | .28 | |
| | 11 月 | | 1,499 | 386.72 | .26 | |
| | 12 月 | | 26 | 1.12 | .04 | |
| | 合 計 | | 103,919 | 36,356.65 | — | |
| | 奈 良 | 6 月 | 平 箱 | 487 | 375.52 | .77 |
| | | 7 月 | | 14,428 | 6,552.13 | .45 |
| | | 8 月 | | 15,679 | 6,041.41 | .39 |
| 9 月 | | | 22,475 | 10,187.72 | .45 | |
| 10 月 | | | 6,562 | 2,818.78 | .43 | |
| 11 月 | | | 472 | 168.44 | .36 | |
| 12 月 | | | 75 | 12.74 | .17 | |
| 合 計 | | | 60,178 | 26,156.74 | .43 | |
| 東 京 | | 1 月 | ½ 箱 | 30 | 57.50 | 1.92 |
| | | 2 月 | | 585 | 1,096.22 | 1.87 |
| | | 3 月 | | 2,031 | 3,761.00 | 1.85 |
| | | 4 月 | | 3,325 | 6,193.30 | 1.86 |
| | 5 月 | | 6,247 | 11,035.96 | 1.77 | |
| | 6 月 | | 760 | 1,727.35 | 2.27 | |
| | 合 計 | | 12,978 | 23,871.33 | 1.84 | |
| | 高 知 | 2月, 4月 | ½ 箱 | 2 | 1.45 | .73 |
| | | 5 月 | | 259 | 353.38 | 1.36 |
| | | 6 月 | | 17,396 | 19,016.87 | 1.09 |
| | | 7 月 | | 5,270 | 4,210.35 | .80 |
| | | 11 月 | | 3 | 1.71 | .57 |
| 12 月 | | | 39 | 14.53 | .37 | |
| 合 計 | | | 22,969 | 23,598.29 | 1.03 | |

ト マ ト ②

| 産地 | 月別 | 單位 | 數量 | 金額 | | 平均單價 | |
|----------------------|---|--------|-----------------|----------|--------|----------|------|
| | | | | 円 | 円 | | |
| 沖繩 | 1月 | 平箱 | 3,093 | 3,300.81 | 1.07 | | |
| | 2月 | | 3,670 | 5,466.95 | 1.49 | | |
| | 3月 | | 1,826 | 3,533.92 | 1.94 | | |
| | 4月 | | 1,566 | 2,596.27 | 1.66 | | |
| | 5月 | | 1,170 | 754.38 | .64 | | |
| | 6月 | | 204 | 202.61 | .99 | | |
| | 11月, 12月 合計 | | 29 | 35.62 | 1.23 | | |
| 愛知 | 1月-4月 | 箱 約1貫 | 189 | 297.27 | 1.57 | | |
| | 5月 | | 1,766 | 2,456.27 | 1.39 | | |
| | 6月 | | 7,035 | 7,164.78 | 1.02 | | |
| | 7月 | | 1,662 | 1,022.18 | .62 | | |
| | 8月-12月 合計 | | 254 | 248.45 | .98 | | |
| 京都 | 1月, 6月 | 小箱 | 2 | 1.90 | .95 | | |
| | 7月 | | 1,663 | 263.31 | .16 | | |
| | 8月 | 平箱 | 14,977 | 4,550.66 | .30 | | |
| | 9月 | | 14,342 | 5,109.43 | .36 | | |
| | 10月 | | 2,068 | 891.02 | .43 | | |
| | 11月, 12月 合計 | | 123 | 25.44 | .21 | | |
| | 愛媛 静和 三鹿 兵長 徳岐 福滋 廣宮 岡神 山香 千取 島 | | 10月-12月 | 1/2箱 | 5,710 | 8,735.48 | 1.53 |
| | | | 1月-6月, 11月, 12月 | 小箱 | 8,784 | 8,470.02 | .96 |
| | | | 6月-11月 | 箱 容量不定 | 12,889 | 6,183.19 | — |
| | | | 5月-8月 | | 15,380 | 5,743.81 | — |
| 11月, 12月 | | 2,417 | 3,766.84 | | — | | |
| 7月-9月 | | 9,878 | 3,178.79 | | — | | |
| 7月-9月 | | 3,062 | 2,560.12 | | — | | |
| 6月-8月 | | 2,226 | 1,808.62 | | — | | |
| 5月-7月 | | 1,170 | 1,664.17 | | — | | |
| 8月, 9月 | | 2,197 | 1,093.76 | | — | | |
| 7月-9月 | 835 | 704.01 | — | | | | |
| 9月-10月 | 785 | 306.01 | — | | | | |
| 奈川 山梨 川葉 本取 | 6月, 7月, 12月 | 小箱 | 187 | 289.19 | — | | |
| | 7月-12月 | | 181 | 148.02 | — | | |
| | | | 20 | 46.00 | — | | |
| | | | 9 | 10.18 | — | | |
| | | | 17 | 6.63 | — | | |
| | | | 2 | 1.50 | — | | |
| | | | 7 | 1.00 | — | | |
| | | | 5 | .75 | — | | |

茄 子 ①

| 産地 | 月別 | 單位 | 數量 | 金額 | | 平均單價 | |
|-----------|----------|-----------|-----------|----------------|-----------|-----------|------|
| | | | | 円 | 円 | | |
| 高知 | 1月 | 1/2箱 | 3 | 6.75 | 2.25 | | |
| | 3月 | | 513 | 1,046.65 | 2.04 | | |
| | 4月 | | 2,555 | 4,186.50 | 1.64 | | |
| | 5月 | | 9,172 | 10,091.42 | 1.10 | | |
| | 6月 | | 21,970 | 14,975.84 | .68 | | |
| | 7月 | | 6,661 | 3,516.77 | — | | |
| | 9月-11月 | | 1/2箱 | 153 | 38.24 | .25 | |
| | 合計 | | 41,027 | 33,862.17 | — | | |
| | 徳島 | | 6月 | 1/2箱=換算 | 11,327 | 8,591.46 | .76 |
| | | | 7月 | 石油箱 | 11,919 | 24,197.90 | 2.03 |
| 9月 | | | 41 | 20.70 | .50 | | |
| 合計 | | 23,287 | 32,810.06 | — | | | |
| 愛知 | 1月 | 小箱 | 453 | 774.00 | 1.71 | | |
| | 2月 | | 617 | 894.95 | 1.45 | | |
| | 3月 | | 794 | 1,145.94 | 1.44 | | |
| | 4月 | | 225 | 254.25 | 1.13 | | |
| | 6月 | | 石油箱 | 676 | 1,164.56 | 1.72 | |
| | 7月 | | | 20,111 | 23,190.74 | 1.15 | |
| | 8月 | | バナナ籠 | 711 | 604.82 | .85 | |
| | 9月 | | 小箱, バナナ籠 | 751 | 315.33 | — | |
| | 10月 | | 小箱 | 800 | 574.82 | .72 | |
| | 11月 | | | 456 | 397.98 | .87 | |
| | 12月 | | | 555 | 550.90 | .99 | |
| | 合計 | | 26,187 | 29,868.29 | — | | |
| 大阪 | 1月, 2月 | 小箱 | 54 | 77.50 | 1.44 | | |
| | 3月, 4月 | | 321 | 541.28 | 1.69 | | |
| | 5月, 6月 | | 739 | 1,138.72 | 1.54 | | |
| | 7月 | | 石油箱 | 3,252 | 4,859.61 | 1.49 | |
| | 8月 | | | 7,096 | 5,963.22 | .84 | |
| | 9月 | | | 4,643 | 3,307.50 | .71 | |
| | 10月 | | | 2,155 | 1,801.29 | .74 | |
| | 11月, 12月 | | 小箱 | 147 | 178.17 | 1.21 | |
| | 合計 | | 18,407 | 17,867.29 | — | | |
| | 臺 灣 | | 1月 | バナナ籠 石油罐2合セ | 484 | 2,879.80 | — |
| 2月 | | 652 | 3,406.00 | | — | | |
| 3月 | | 326 | 1,680.70 | | — | | |
| 4月 | | 564 | 2,443.60 | | — | | |
| 5月 | | 116 | 415.20 | | — | | |
| 10月, 11月 | | 84 | 439.30 | | — | | |
| 12月 合計 | | 780 | 3,839.60 | | — | | |
| | 3,006 | 15,104.20 | — | | | | |

茄子 ②

| 産地 | 月別 | 單位 | 數量 | 金額 | | 平均單價 |
|-----|----------------|-----------|--------|----------|------|------|
| | | | | 円 | 円 | |
| 和歌山 | 6月—12月 | 小箱 | 20,655 | 7,052.60 | .34 | |
| 京都 | 1月—6月, 9月—12月 | | 4,594 | 6,840.40 | — | |
| 鹿兒島 | 1月—5月, 11月—12月 | | 2,386 | 6,594.76 | 2.76 | |
| 三岐 | 6月—8月 | 石油箱, パナナ籠 | 2,340 | 4,083.11 | — | |
| 岐阜 | 7月, 8月 | | 1,278 | 1,400.71 | — | |
| 兵庫 | 6月—10月 | | 1,067 | 769.06 | — | |
| 廣島 | 7月—9月 | | 443 | 766.56 | — | |
| 香川 | 7月 | 1/2箱, 石油箱 | 571 | 718.18 | — | |
| 滋賀 | 7月—12月 | 箱, 籠 容量不定 | 232 | 286.21 | — | |
| 奈良 | 7月 | | 186 | 202.47 | — | |
| 静岡 | | | 198 | 186.36 | — | |
| 沖繩 | | | 135 | 153.03 | — | |
| 岡山 | | | 45 | 42.50 | — | |
| 山取 | | | 10 | 31.25 | — | |
| 鳥取 | | | 13 | 16.80 | — | |
| 長崎 | | | 4 | 13.35 | — | |
| 宮崎 | | | 6 | 10.00 | — | |
| 東島 | | | 6 | 5.70 | — | |
| 福井 | | | 7 | 3.45 | — | |

豌豆 ① (きぬさや)

| 各産地合計 | 月別 | 單位 | 數量 | 金額 | | 平均單價 |
|-------|-----|------|--------|-----------|------|------|
| | | | | 円 | 円 | |
| | 1月 | 貫 | 1,832 | 4,744.51 | 2.59 | |
| | 2月 | | 1,036 | 4,012.04 | 3.87 | |
| | 3月 | | 2,177 | 6,330.82 | 2.91 | |
| | 4月 | | 13,052 | 12,193.41 | .93 | |
| | 5月 | | 46,813 | 23,993.90 | .51 | |
| | 6月 | | 2,550 | 838.34 | .33 | |
| | 7月 | | 408 | 380.52 | .93 | |
| | 8月 | | 1,251 | 1,342.06 | 1.07 | |
| | 9月 | | 2,809 | 3,056.28 | 1.09 | |
| | 10月 | | 4,158 | 5,553.90 | 1.34 | |
| | 11月 | | 3,322 | 5,032.27 | 1.51 | |
| | 12月 | | 4,347 | 6,775.61 | 1.56 | |
| | 合計 | | 83,755 | 74,253.66 | .89 | |
| 鹿兒島 | 1月 | 籠 1貫 | 236 | 722.39 | 3.06 | |
| | 2月 | | 609 | 2,804.34 | 4.60 | |
| | 3月 | | 1,838 | 5,493.06 | 2.99 | |
| | 4月 | | 3,714 | 3,446.82 | .93 | |
| | 11月 | | 20 | 4.90 | .25 | |
| | 12月 | | 45 | 69.23 | 1.54 | |
| | 合計 | | 6,462 | 12,540.74 | 1.94 | |

豌豆 ②

| 産地 | 月別 | 單位 | 數量 | 金額 | | 平均單價 | |
|-------------|--------|--------|--------|-----------|-----------|------|--|
| | | | | 円 | 円 | | |
| 静岡 | 1月 | 貫 | 1,044 | 2,794.60 | 2.68 | | |
| | 2月 | | 88 | 413.70 | 4.70 | | |
| | 5月 | | 1,259 | 325.35 | .26 | | |
| | 8月—10月 | | 3 | 1.40 | .47 | | |
| | 11月 | | 1,276 | 2,214.39 | 1.74 | | |
| | 12月 | | 3,840 | 6,140.26 | 1.60 | | |
| | 合計 | | 7,510 | 11,889.70 | 1.58 | | |
| | 廣島 | 1月, 2月 | 貫 | 4 | 11.70 | 2.93 | |
| | | 4月 | | 870 | 767.00 | .88 | |
| | | 5月 | | 21,560 | 10,607.65 | .49 | |
| | | 6月 | | 160 | 46.90 | .29 | |
| | | 8月—12月 | | 68 | 89.25 | 1.31 | |
| 合計 | | | 22,662 | 11,522.50 | .51 | | |
| 兵庫 | | 1月—4月 | 貫 | 103 | 233.00 | 2.26 | |
| | 5月 | | 276 | 121.16 | .44 | | |
| | 6月 | | 1,909 | 652.76 | .34 | | |
| | 7月 | | 279 | 312.62 | 1.12 | | |
| | 8月 | | 340 | 466.22 | 1.37 | | |
| | 9月 | | 2,329 | 2,694.56 | 1.16 | | |
| | 10月 | | 3,624 | 4,868.08 | 1.34 | | |
| | 11月 | | 1,229 | 1,450.23 | 1.18 | | |
| | 12月 | | 9 | 5.36 | .77 | | |
| | 合計 | | 10,098 | 10,803.93 | 1.07 | | |
| | 愛知 | 1月, 2月 | 貫 | 23 | 67.20 | 2.92 | |
| | | 4月 | | 1,418 | 1,055.60 | .74 | |
| 5月 | | | 16,051 | 9,060.40 | .56 | | |
| 6月, 8月, 11月 | | | 66 | 75.63 | 1.15 | | |
| 合計 | | | 17,558 | 10,258.83 | .58 | | |
| 高知 | 1月, 2月 | 貫 | 51 | 158.00 | 3.10 | | |
| | 3月 | | 325 | 793.41 | 2.44 | | |
| | 4月 | | 3,459 | 4,334.48 | 1.25 | | |
| | 5月 | | 1,720 | 894.58 | .52 | | |
| | 10月 | | 305 | 395.45 | 1.30 | | |
| | 11月 | | 702 | 1,246.70 | 1.78 | | |
| | 12月 | | 291 | 331.04 | 1.14 | | |
| | 合計 | | 6,853 | 8,153.66 | 1.19 | | |
| | 愛媛 | 1月 | 貫 | 459 | 983.95 | 2.14 | |
| | | 2月, 3月 | | 94 | 173.50 | 1.85 | |
| | | 4月 | | 3,299 | 2,371.00 | .72 | |
| | | 5月 | | 4,080 | 2,262.20 | .55 | |
| 9月—12月 | | | 157 | 192.46 | 1.23 | | |
| 合計 | | | 8,089 | 5,983.11 | .74 | | |

豌豆 ③

| 産地 | 月別 | 單位 | 數量 | 金額 | 平均單價 |
|---|----------------|------|-------|----------|------|
| 大和 歌山 岡山 臺灣 京都 岐阜 奈良 三徳 沖繩 長香 福山 福 | 5月-10月 | 貫 | 2,890 | 1,833.48 | .63 |
| | 1月, 4月-6月, 12月 | | 507 | 341.23 | .67 |
| | 8月-11月 | | 239 | 223.70 | .94 |
| | 2月 | | 112 | 207.50 | 1.85 |
| | 7月-11月 | | 188 | 177.51 | .94 |
| | 4月, 8月 | | 125 | 123.17 | .99 |
| | | | 212 | 58.28 | .27 |
| | | | 139 | 44.41 | .32 |
| | | | 44 | 29.59 | .67 |
| | | | 9 | 17.05 | 1.89 |
| | | | 13 | 12.77 | .98 |
| | | | 31 | 10.00 | .32 |
| | | | 8 | 8.70 | 1.09 |
| | 2 | 8.00 | 4.00 | | |
| | 4 | 5.80 | 1.45 | | |

(ピース)

| | | | | | | | |
|----------------------------------|--------|-------|----------|-----------|-------|----------|------|
| 高知 | 1月 | 貫 | 8 | 9.60 | 1.20 | | |
| | 4月 | | 10,172 | 10,735.87 | 1.06 | | |
| | 5月 | | 63,680 | 35,471.68 | .56 | | |
| | 6月 | | 30 | 6.30 | .21 | | |
| | 10月 | | 109 | 104.16 | .96 | | |
| | 11月 | | 614 | 571.60 | .93 | | |
| | 12月 | | 532 | 473.81 | .89 | | |
| | 合計 | | 75,145 | 47,373.02 | .63 | | |
| | 大阪 | | 4月 | 貫 | 208 | 305.70 | 1.47 |
| | | | 5月 | | 5,504 | 2,112.13 | .38 |
| 6月 | | 2,170 | 735.50 | | .34 | | |
| 合計 | | 7,882 | 3,153.33 | | .40 | | |
| 東三 廣京 鹿兒 和歌 靜奈 香沖 | 2月, 3月 | 貫 | 148 | 341.45 | 2.31 | | |
| | 5月 | | 408 | 150.70 | .37 | | |
| | | | 84 | 89.40 | 1.06 | | |
| | | | 240 | 80.30 | .33 | | |
| | | | 58 | 69.97 | 1.21 | | |
| | | | 33 | 34.40 | 1.04 | | |
| | | | 51 | 23.42 | .46 | | |
| | | | 10 | 4.58 | .46 | | |
| | 16 | 4.40 | .28 | | | | |
| | 4 | 1.61 | .40 | | | | |

豌豆 ④ (うすみ)

| 産地 | 月別 | 單位 | 數量 | 金額 | 平均單價 | | |
|-------|----------|-----------|---------|------------|---------|-----------|-----|
| 各産地合計 | 1月 | 貫 | 101 | 176.20 | 1.74 | | |
| | 2月 | | 3 | 6.75 | 2.25 | | |
| | 3月 | | 42 | 115.30 | 2.75 | | |
| | 4月 | | 2,795 | 2,839.20 | 1.02 | | |
| | 5月 | | 105,182 | 56,836.88 | .54 | | |
| | 6月 | | 171,721 | 55,458.46 | .32 | | |
| | 7月 | | 16,994 | 6,001.75 | .35 | | |
| | 10月-12月 | | 41 | 68.06 | 1.66 | | |
| | 合計 | | 296,879 | 121,502.60 | .41 | | |
| | 大阪 | | 5月 | 貫 | 20,662 | 8,844.83 | .43 |
| | | | 6月 | | 88,640 | 29,658.86 | .33 |
| | | | 7月 | | 220 | 89.05 | .40 |
| | | | 合計 | | 109,522 | 38,592.74 | .35 |
| 奈良 | 5月 | 貫 | 4,990 | 2,368.79 | .47 | | |
| | 6月 | | 50,620 | 14,016.08 | .28 | | |
| | 7月 | | 16,520 | 5,802.20 | .35 | | |
| | 10月-12月 | | 7 | 10.31 | 1.47 | | |
| 合計 | 72,137 | 22,197.38 | .31 | | | | |
| 熊本 | 1月 | 貫 | 12 | 18.30 | 1.53 | | |
| | 4月 | | 45 | 38.10 | .85 | | |
| | 5月 | | 27,704 | 16,966.70 | .61 | | |
| | 合計 | | 27,761 | 17,023.10 | .61 | | |
| 宮崎 | 1月 | 貫 | 72 | 137.10 | 1.90 | | |
| | 3月 | | 22 | 63.50 | 2.89 | | |
| | 4月 | | 2,052 | 2,202.10 | 1.07 | | |
| | 5月 | | 20,536 | 11,588.82 | .56 | | |
| | 6月 | | 8 | 1.65 | .21 | | |
| | 11月, 12月 | | 18 | 24.25 | 1.35 | | |
| 合計 | 22,708 | 14,017.42 | .62 | | | | |
| 三重 | 5月 | 貫 | 80 | 41.00 | .51 | | |
| | 6月 | | 14,902 | 6,021.68 | .40 | | |
| | 7月 | | 72 | 30.75 | .43 | | |
| | 合計 | | 15,054 | 6,093.43 | .40 | | |
| 和歌山 | 1月, 2月 | 貫 | 4 | 6.40 | 1.60 | | |
| | 5月 | | 8,366 | 4,201.70 | .50 | | |
| | 6月 | | 4,424 | 1,337.44 | .30 | | |
| | 合計 | | 12,794 | 5,545.54 | .43 | | |

豌豆 ⑤

| 產地 | 月別 | 單位 | 數量 | 金額 | 平均單價 |
|--------|-------|---------|--------|-----------|------|
| 京都 | 5月-7月 | 貫 | 12,470 | 4,996.55 | .40 |
| 高知 | 4月-6月 | | 7,963 | 4,954.29 | .62 |
| 靜岡 | 5月,6月 | | 7,453 | 3,683.40 | .49 |
| 鹿兒島 | 1月-5月 | | 4,181 | 2,368.25 | .57 |
| 長崎 | 5月 | | 2,732 | 1,441.45 | .53 |
| 兵庫 | 6月 | | 1,746 | 460.20 | .26 |
| 廣東 | | | 208 | 58.85 | .28 |
| 東京 | | | 43 | 38.20 | .80 |
| 愛媛 | | | 56 | 20.60 | .37 |
| 長野 | | | 48 | 10.25 | .21 |
| 愛知 | | | 3 | .95 | .32 |
| (むき豌豆) | | | | | |
| 大阪 | 4月 | 籠 | 23 | 32.30 | 1.40 |
| | 5月 | 石油罐 約8升 | 11,503 | 41,889.03 | 3.64 |
| | 6月 | | 6,209 | 18,440.55 | 2.97 |
| | 7月 | | 18 | 57.95 | 3.22 |
| | 合計 | | 17,753 | 60,419.83 | 3.40 |
| 兵庫 | 5月,6月 | 籠, 罐 | 76 | 286.05 | — |
| 京都 | | | 20 | 58.67 | — |
| 奈良 | | | 14 | 38.50 | — |

蠶豆 ①

| 各產地合計 | 月別 | 單位 | 數量 | 金額 | 平均單價 |
|-------|-----|----|---------|-----------|------|
| | 2月 | 貫 | 63 | 95.15 | 1.51 |
| | 3月 | | 38 | 122.26 | 3.22 |
| | 4月 | | 546 | 985.56 | 1.80 |
| | 5月 | | 68,088 | 29,768.64 | .44 |
| | 6月 | | 90,387 | 22,134.75 | .24 |
| | 12月 | | 2 | 3.53 | 1.77 |
| | 合計 | | 159,124 | 53,109.89 | .33 |
| 大阪 | 4月 | 貫 | 10 | 15.60 | 1.56 |
| | 5月 | | 22,010 | 7,438.51 | .34 |
| | 6月 | | 65,490 | 15,208.02 | .23 |
| | 合計 | | 87,510 | 22,662.13 | .26 |
| 和歌山 | 4月 | 貫 | 3 | 3.10 | 1.03 |
| | 5月 | | 20,475 | 9,152.05 | .45 |
| | 6月 | | 3,182 | 951.33 | .30 |
| | 合計 | | 23,660 | 10,106.48 | .43 |

蠶豆 ②

| 產地 | 月別 | 單位 | 數量 | 金額 | 平均單價 |
|-----|-------|----|--------|----------|------|
| 高知 | 3月 | 貫 | 1 | 4.00 | 4.00 |
| | 4月 | | 332 | 556.26 | 1.68 |
| | 5月 | | 10,709 | 7,035.25 | .66 |
| | 6月 | | 880 | 196.45 | .22 |
| | 合計 | | 11,922 | 7,791.96 | .65 |
| 愛媛 | 5月 | 貫 | 7,465 | 2,609.15 | .35 |
| | 6月 | | 13,600 | 3,909.20 | .29 |
| | 合計 | | 21,065 | 6,518.35 | .31 |
| 鹿兒島 | 2月-5月 | 貫 | 2,315 | 1,742.65 | .75 |
| 宮崎 | 5月 | | 2,488 | 1,305.35 | .52 |
| 奈良 | 6月 | | 4,112 | 1,088.90 | .26 |
| 靜岡 | 5月,6月 | | 2,646 | 788.03 | .30 |
| 德島 | 5月,6月 | | 1,616 | 423.70 | .26 |
| 廣島 | 5月,6月 | | 914 | 296.40 | .32 |
| 兵庫 | 6月 | | 604 | 169.09 | .28 |
| 沖繩 | 2月,4月 | | 63 | 95.55 | 1.52 |
| 東京 | 4月,5月 | | 60 | 81.60 | 1.36 |
| 三重 | | | 53 | 15.05 | .28 |
| 愛知 | | | 46 | 13.95 | .30 |
| 京都 | | | 50 | 10.70 | .21 |

菜豆 ① (平豆)

| 產地 | 月別 | 單位 | 數量 | 金額 | 平均單價 |
|----|-----|------|--------|-----------|------|
| 奈良 | 5月 | 箱, 籠 | 5 | 3.30 | — |
| | 6月 | | 92 | 208.32 | — |
| | 7月 | | 3,386 | 7,433.37 | — |
| | 8月 | | 2,703 | 4,857.19 | — |
| | 9月 | | 5,546 | 9,367.00 | — |
| | 10月 | | 2,975 | 3,671.62 | — |
| | 11月 | | 193 | 173.16 | — |
| | 12月 | | 1 | .30 | — |
| | 合計 | | 14,901 | 25,724.26 | — |
| 高知 | 4月 | 1/4箱 | 156 | 333.05 | 2.12 |
| | 5月 | | 1,661 | 1,587.69 | .96 |
| | 6月 | | 2,555 | 1,637.53 | .64 |
| | 10月 | | 709 | 494.77 | .70 |
| | 11月 | | 3,511 | 2,990.23 | .85 |
| | 12月 | | 922 | 1,134.66 | 1.23 |
| | 合計 | | 9,514 | 8,177.98 | .86 |

菜 豆 ② (平豆)

| 産地 | 月別 | 單位 | 數量 | 金額 | 平均單價 | | |
|------------------|---------|--------|----------|----------|-------|----------|---|
| 兵庫 | 1月 | 平箱 | 2 | .10 | .05 | | |
| | 6月 | | 29 | 39.57 | 1.36 | | |
| | 7月 | | 773 | 865.72 | 1.12 | | |
| | 8月 | | 1,845 | 1,726.77 | .94 | | |
| | 9月 | | 722 | 1,132.87 | 1.52 | | |
| | 10月 | | 390 | 591.11 | 1.52 | | |
| | 11月 | | 20 | 19.55 | .98 | | |
| | 合計 | | 3,781 | 4,375.59 | 1.16 | | |
| | 沖繩 | | 1月 | 箱,籠 | 119 | 280.17 | — |
| | | | 2月 | | 239 | 563.74 | — |
| | | | 3月 | | 175 | 448.43 | — |
| 4月 | | 807 | 1,097.80 | | — | | |
| 5月 | | 558 | 633.84 | | — | | |
| 11月 | | 2 | .45 | | — | | |
| 12月 | | 270 | 385.68 | | — | | |
| 合計 | | 2,170 | 3,411.11 | | — | | |
| 大愛和京東廣靜徳岐三岡鹿石愛熊長 | | 3月-12月 | 箱,籠 | | 2,670 | 2,838.65 | — |
| | | 1月-12月 | | | 4,686 | 2,364.14 | — |
| | | 5月-12月 | | | 2,425 | 2,357.28 | — |
| | 6月-11月 | 1,890 | | 1,394.04 | — | | |
| | 1月-4月 | 160 | | 414.30 | — | | |
| | 6月-9月 | 105 | | 233.65 | — | | |
| | | 281 | | 147.24 | — | | |
| | | 27 | | 60.35 | — | | |
| | | 38 | | 51.20 | — | | |
| | | 30 | | 37.71 | — | | |
| | | 7 | | 34.60 | — | | |
| | 32 | 22.58 | — | | | | |
| | 10 | 15.00 | — | | | | |
| | 5 | 6.00 | — | | | | |
| | 4 | 2.80 | — | | | | |
| | 1 | .10 | — | | | | |
| (千石豆) | | | | | | | |
| 愛知 | 1月,2月 | 小箱 | 397 | 546.12 | — | | |
| | 3月,4月 | | 425 | 259.98 | — | | |
| | 5月,6月 | | 382 | 176.39 | — | | |
| | 7月,8月 | | 76 | 12.44 | — | | |
| | 10月,11月 | | 153 | 208.64 | — | | |
| | 12月 | | 162 | 272.19 | — | | |
| | 合計 | | 1,595 | 1,475.76 | — | | |

菜 豆 ③ (千石豆) —(153)—

| 産地 | 月別 | 單位 | 數量 | 金額 | 平均單價 |
|--------------|---------------|------|-------|--------|------|
| 和歌山鹿兒京大靜大廣兵徳 | 1月-7月,11月,12月 | 小箱 | 3,887 | 988.96 | — |
| | 1月-6月 | | 761 | 699.98 | — |
| | 3月-12月 | | 1,314 | 205.82 | — |
| | 1月-6月 | | 103 | 118.50 | — |
| | | | 26 | 19.25 | — |
| | | | 9 | 8.46 | — |
| | | | 9 | 4.50 | — |
| | | | 20 | 2.60 | — |
| | 6 | 1.50 | — | | |

さ げ

| | | | | | |
|--------|-------|--------|-------|----------|------|
| 愛知 | 6月 | 石油箱 2貫 | 1 | .12 | .12 |
| | 7月 | | 2,464 | 2,819.30 | 1.14 |
| | 8月 | | 2,519 | 2,805.75 | 1.11 |
| | 合計 | | 4,984 | 5,625.17 | 1.13 |
| | | | | | |
| 岐京和の大奈 | 7月,8月 | 箱,籠 | 205 | 446.45 | — |
| | 7月-9月 | | 65 | 69.87 | — |
| | | | 8 | 6.50 | — |
| | | | 4 | 2.30 | — |
| | | | 1 | .90 | — |

枝 豆

| | | | | | |
|--------------|-------|------|-------|----------|------|
| 靜岡 | 5月 | 俵 4貫 | 10 | 54.80 | 5.48 |
| | 6月 | | 1,875 | 3,423.03 | 1.83 |
| | 7月 | | 1,724 | 2,728.43 | 1.58 |
| | 合計 | | 3,609 | 6,206.26 | 1.72 |
| | | | | | |
| 沖宮大臺兵高愛和廣三滋愛 | 5月 | 箱 | 443 | 702.08 | — |
| | 6月 | | 93 | 452.50 | — |
| | 5月-9月 | | 128 | 315.49 | — |
| | 5月,6月 | | 77 | 252.20 | — |
| | 5月-9月 | | 249 | 164.04 | — |
| | 6月,7月 | | 116 | 110.26 | — |
| | | | 73 | 99.32 | — |
| | | | 24 | 21.34 | — |
| | | | 6 | 7.15 | — |
| 鹿兒島重賀媛 | | 籠 | 2 | 2.70 | — |
| | | | 2 | 2.65 | — |
| | | | 1 | .20 | — |

蕃 椒 ① (獅子)

| 産 地 | 月 別 | 單 位 | 數 量 | 金 額 | 平均單價 |
|---|----------------|-------------|-----------|----------|------|
| 和 歌 山 | 1 月 | 紙箱 約50顆入 | 10,155 | 2,205.98 | 21.7 |
| | 2 月 | | 9,554 | 2,930.22 | 30.7 |
| | 3 月 | | 13,142 | 3,481.38 | 26.5 |
| | 4 月 | | 17,031 | 3,747.07 | 22.0 |
| | 5 月 | | 21,464 | 2,780.38 | 13.0 |
| | 6 月 | | 24,955 | 2,824.30 | 11.3 |
| | 7 月 | 1/8箱, 畚, 紙箱 | 17,465 | 3,478.62 | — |
| | 8 月 | 紙箱 約50顆入 | 19,517 | 1,038.20 | — |
| | 9 月 | | 16,457 | 371.15 | 2.3 |
| | 10 月 | | 12,341 | 714.75 | 5.8 |
| | 11 月 | 12,872 | 1,499.22 | 11.6 | |
| | 12 月 | 16,142 | 3,465.99 | 21.5 | |
| 合 計 | | 191,095 | 28,537.26 | — | |
| 京 都 靜 岡 高 知 愛 知 沖 繩 大 阪 滋 賀 兵 庫 宮 崎 | 7月—12月 | 箱 容量不定 | 3,767 | 354.09 | — |
| | 2 月 | | 926 | 282.57 | — |
| | 5月—7月 | | 558 | 220.42 | — |
| | 1月—4月 | | 1,878 | 169.53 | — |
| | | | 61 | 51.98 | — |
| | | | 341 | 28.33 | — |
| | 196 | 16.90 | — | | |
| | 83 | 5.70 | — | | |
| | 1 | 4.25 | — | | |
| (青) | | | | | |
| 三 重 | 6 月 | 畚 | 19 | 65.70 | 3.46 |
| | 7 月 | | 651 | 1,345.80 | 2.07 |
| | 8 月 | | 1,057 | 1,088.60 | 1.03 |
| | 9 月 | | 737 | 640.71 | .87 |
| | 10 月 | | 223 | 172.80 | .77 |
| | 合 計 | | 2,687 | 3,313.61 | 1.23 |
| 和 歌 山 愛 知 京 都 岐 阜 大 阪 靜 岡 奈 良 | 6月—8月 | 小 箱 | 979 | 300.46 | — |
| | | | 717 | 257.34 | — |
| | | | 17 | 59.30 | — |
| | | | 4 | 2.60 | — |
| | | | 14 | 1.21 | — |
| | | | 2 | .80 | — |
| | 1 | .28 | — | | |
| (伏 見) | | | | | |
| 愛 知 靜 岡 | 1月—5月, 10月—12月 | 箱 | 668 | 115.98 | — |
| | | | 32 | 4.30 | — |

蕃 椒 ② (ピーマン)

| 産 地 | 月 別 | 單 位 | 數 量 | 金 額 | 平均單價 |
|--|--------|-----|-------|--------|------|
| 靜 岡 和 歌 山 兵 庫 宮 崎 沖 繩 大 阪 京 都 長 野 愛 知 奈 良 | 5月—7月 | 箱 | 899 | 384.68 | — |
| | 5月—8月 | | 1,004 | 362.60 | — |
| | 8月—12月 | | 363 | 270.05 | — |
| | 5月—6月 | | 183 | 183.94 | — |
| | | | 23 | 14.77 | — |
| | | | 94 | 9.47 | — |
| | | | 3 | 1.95 | — |
| | | | 1 | .60 | — |
| | 2 | .60 | — | | |
| | 2 | .30 | — | | |

山 椒 ① (きのめ)

| 産 地 | 月 別 | 單 位 | 數 量 | 金 額 | 平均單價 |
|---|--|---------|--------|-----------|-------|
| 岐 阜 愛 知 大 阪 靜 岡 京 都 和 歌 山 奈 良 香 川 長 野 三 重 高 知 愛 媛 廣 島 | 1 月 | 紙箱 20匁入 | 1,877 | 1,573.40 | .84 |
| | 2 月 | | 1,329 | 1,623.52 | 1.22 |
| | 3 月 | | 6,165 | 2,902.48 | .47 |
| | 4 月 | | 12,782 | 3,885.71 | .30 |
| | 5 月 | | 2,643 | 215.61 | .08 |
| | 6 月 | | 335 | 95.37 | .28 |
| | 7月—9月 | | 219 | 32.00 | .15 |
| | 10 月 | | 299 | 144.77 | .48 |
| | 11 月 | | 4,153 | 1,283.39 | .31 |
| | 12 月 | | 5,767 | 2,245.72 | .39 |
| | 合 計 | | 35,569 | 14,001.97 | .39 |
| | 愛 知 大 阪 靜 岡 京 都 和 歌 山 奈 良 香 川 長 野 三 重 高 知 愛 媛 廣 島 | | 1月—12月 | 箱 | 2,340 |
| 4月—5月, 8月—10月 | | 1,401 | 711.55 | | — |
| | | 282 | 226.25 | | — |
| | | 853 | 225.46 | | — |
| | | 138 | 127.08 | | — |
| | | 233 | 64.93 | | — |
| | 95 | 21.18 | — | | |
| | 5 | 18.30 | — | | |
| | 14 | 13.36 | — | | |
| | 23 | 7.51 | — | | |
| | 8 | 7.10 | — | | |
| | 18 | 2.80 | — | | |
| | 5 | 1.85 | — | | |
| | 1 | .95 | — | | |

山 椒 ② (花・實)

| 産地 | 月別 | 單位 | 數量 | 金額 | 平均單價 |
|--|-------|-----|-------|----------|------|
| 和歌山 | 4月 | 箱 | 237 | 216.94 | — |
| | 5月 | | 1,988 | 2,522.42 | — |
| | 6月 | | 375 | 644.27 | — |
| | 7月 | | 2 | 1.00 | — |
| | 合計 | | 2,602 | 3,384.64 | — |
| 奈良 大阪 兵庫 京都 滋賀 福井 岐阜 静岡 三重 長岡 愛媛 | 4月-7月 | 箱 | 2,592 | 3,176.34 | — |
| | 4月-7月 | | 1,247 | 1,673.76 | — |
| | 5月-7月 | | 768 | 1,589.99 | — |
| | 4月-6月 | | 281 | 369.93 | — |
| | 5月-6月 | | 73 | 101.90 | — |
| | 4月-6月 | | 39 | 62.10 | — |
| | | | 13 | 31.30 | — |
| | | | 3 | 6.90 | — |
| | | | 9 | 3.62 | — |
| | | | 2 | 1.10 | — |
| | 3 | .45 | — | | |
| | 1 | .10 | — | | |

山 葵 ①

| | | | | | |
|----|--------|------------|--------|-----------|---|
| 島根 | 1月 | 箱 1-2貫 | 1,262 | 10,178.50 | — |
| | 2月 | | 1,312 | 11,834.60 | — |
| | 3月 | | 1,501 | 12,574.05 | — |
| | 4月 | | 2,646 | 19,285.40 | — |
| | 5月 | | 1,059 | 8,189.84 | — |
| | 6月 | | 167 | 1,007.60 | — |
| | 7月 | | 504 | 3,477.50 | — |
| | 8月 | | 1,689 | 9,849.95 | — |
| | 9月 | | 3,464 | 17,339.40 | — |
| | 10月 | | 3,134 | 15,983.45 | — |
| | 11月 | | 4,287 | 20,974.88 | — |
| | 12月 | | 3,728 | 17,714.14 | — |
| 合計 | 24,763 | 148,409.31 | — | | |
| 山口 | 1月 | 箱 1-2貫 | 1,979 | 9,853.00 | — |
| | 2月 | | 2,438 | 13,033.75 | — |
| | 3月 | | 2,575 | 11,855.80 | — |
| | 4月 | | 1,489 | 6,623.10 | — |
| | 5月 | | 1,479 | 6,707.90 | — |
| | 6月 | | 1,430 | 6,145.80 | — |
| | 7月-10月 | | 2,427 | 9,440.30 | — |
| | 11月 | | 1,055 | 4,660.35 | — |
| | 12月 | | 1,214 | 3,858.23 | — |
| | 合計 | | 16,086 | 72,188.23 | — |

山 葵 ②

| 産地 | 月別 | 單位 | 數量 | 金額 | 平均單價 | | |
|--|---------------|----------------|-----------|-----------|------|----------|---|
| 奈良 | 1月-3月 | 箱, 束 1-2貫 | 103 | 491.20 | — | | |
| | 4月 | | 191 | 901.90 | — | | |
| | 5月 | | 1,674 | 7,628.25 | — | | |
| | 6月 | | 2,704 | 8,578.62 | — | | |
| | 7月 | | 2,443 | 8,121.26 | — | | |
| | 8月 | | 1,231 | 4,153.85 | — | | |
| | 9月 | | 232 | 1,077.84 | — | | |
| | 10月 | | 170 | 1,019.10 | — | | |
| | 11月, 12月 | | 121 | 558.40 | — | | |
| | 合計 | | 8,856 | 32,530.42 | — | | |
| | 和歌山 | | 1月, 2月 | 箱 1-2貫 | 27 | 242.70 | — |
| | | | 3月 | | 76 | 1,227.70 | — |
| | | | 4月 | | 120 | 761.75 | — |
| 5月 | | 325 | 3,063.85 | | — | | |
| 6月 | | 247 | 2,341.05 | | — | | |
| 7月 | | 155 | 1,648.50 | | — | | |
| 8月 | | 133 | 1,058.80 | | — | | |
| 9月, 10月 | | 82 | 580.20 | | — | | |
| 11月, 12月 | | 132 | 936.25 | | — | | |
| 合計 | | 1,297 | 11,860.80 | | — | | |
| 静岡 岡取 島根 岐阜 長野 兵庫 山梨 京都 高知 愛知 徳島 廣島 福井 三重 富山 東山 愛媛 大分 香川 岡山 | | 1月-12月 | 箱 | | 962 | 7,320.80 | — |
| | | 4月-6月, 10月-12月 | | | 569 | 6,116.58 | — |
| | | 1月-12月 | | | 810 | 4,866.90 | — |
| | 2月-12月 | 622 | | 3,488.15 | — | | |
| | 6月-8月 | 275 | | 2,336.70 | — | | |
| | 3月-12月 | 147 | | 2,053.00 | — | | |
| | 1月-12月 | 211 | | 1,409.66 | — | | |
| | 1月-5月, 9月-12月 | 135 | | 874.45 | — | | |
| | 4月-9月 | 147 | | 751.50 | — | | |
| | 1月-12月 | 63 | | 390.80 | — | | |
| | 3月-9月 | 44 | | 364.90 | — | | |
| | 10月, 12月 | 21 | | 329.10 | — | | |
| | 4月, 5月 | 82 | | 311.60 | — | | |
| 1月-3月, 10月-12月 | 13 | 109.40 | — | | | | |
| | 14 | 52.50 | — | | | | |
| | 9 | 46.50 | — | | | | |
| | 8 | 16.35 | — | | | | |
| | 1 | 1.30 | — | | | | |
| | 1 | .50 | — | | | | |

薑 ①

| 産地 | 月別 | 單位 | 數量 | 金額 | | 平均單價 | |
|---------|---------|-----------|----------|-----------|-------|-----------|------|
| | | | | 円 | 円 | | |
| 高知 | 1月 | 籠 20貫 | 429 | 4,157.15 | 9.69 | | |
| | 2月 | | 303 | 3,427.80 | 11.31 | | |
| | 3月 | | 452 | 5,119.30 | 11.33 | | |
| | 4月 | | 336 | 3,629.90 | 10.80 | | |
| | 5月 | | 241 | 2,729.90 | 11.33 | | |
| | 6月 | | 219 | 3,603.20 | 16.45 | | |
| | 7月 | | 313 | 4,686.10 | 14.97 | | |
| | 8月 | | 458 | 5,769.25 | 12.60 | | |
| | 9月 | | 87 | 955.60 | 10.98 | | |
| | 10月 | | 78 | 841.40 | 10.79 | | |
| | 11月 | | 169 | 1,339.20 | 7.92 | | |
| | 12月 | | 262 | 2,129.40 | 8.13 | | |
| | 合計 | | 3,347 | 38,388.20 | 11.47 | | |
| 兵庫 | 1月 | 籠 約10貫 | 163 | 802.00 | 4.92 | | |
| | 2月—5月 | | 133 | 611.10 | 4.59 | | |
| | 6月,7月 | | 25 | 221.90 | 8.88 | | |
| | 8月 | | 502 | 3,982.10 | 7.93 | | |
| | 9月 | | 2,510 | 16,831.27 | 6.71 | | |
| | 10月 | | 544 | 2,842.40 | 5.23 | | |
| | 11月,12月 | | 106 | 359.70 | 3.39 | | |
| | | | 合計 | | 3,983 | 25,650.47 | 6.44 |
| | 臺灣 | | 2月 | 籠 約10貫 | 23 | 97.40 | 4.23 |
| | | | 3月 | | 57 | 233.30 | 4.09 |
| | | | 4月 | | 133 | 573.30 | 4.31 |
| 5月 | | 343 | 1,790.20 | | 5.22 | | |
| 6月 | | 619 | 3,724.20 | | 6.02 | | |
| 7月 | | 856 | 4,205.70 | | 4.91 | | |
| 8月 | | 421 | 1,840.80 | | 4.37 | | |
| 9月 | | 113 | 491.60 | | 4.35 | | |
| 10月 | | 68 | 273.00 | | 4.01 | | |
| 11月,12月 | | 20 | 48.00 | | 2.40 | | |
| | | 合計 | | | 2,653 | 13,277.50 | 5.00 |
| 大阪 | 1月—3月 | 籠, 呎 約10貫 | 110 | 384.90 | 3.50 | | |
| | 4月 | | 144 | 630.30 | 4.38 | | |
| | 5月 | | 200 | 687.90 | 3.44 | | |
| | 6月 | | 104 | 456.60 | 4.39 | | |
| | 7月 | | 50 | 236.40 | 4.73 | | |
| | 8月 | | 108 | 826.40 | 7.65 | | |
| | 9月 | | 285 | 1,554.25 | 5.45 | | |
| | 10月 | | 273 | 1,249.40 | 4.58 | | |
| | 11月 | | 173 | 490.10 | 2.83 | | |
| | 12月 | | 69 | 196.80 | 2.85 | | |
| | | | 合計 | | 1,516 | 6,713.05 | 4.43 |

薑 ②

| 産地 | 月別 | 單位 | 數量 | 金額 | | 平均單價 | |
|--|--|----------|---------|---------------|----------|----------|-----|
| | | | | 円 | 円 | | |
| 京都 奈良 長崎 愛媛 愛知 静岡 大分 福岡 鳥取 三重 鹿兒島 和歌山 福井 徳島 岐阜 宮崎 阿蘇 滋賀 島根 | 3月—12月 | バナナ籠, 呎 | 1,083 | 5,861.34 | — | | |
| | 7月—12月 | | 402 | 1,532.35 | — | | |
| | 3月—8月 | | 113 | 845.90 | — | | |
| | 3月—9月 | | 153 | 833.80 | — | | |
| | 4月—12月 | | 213 | 789.20 | — | | |
| | 2月—12月 | | 213 | 730.25 | — | | |
| | 2月—7月 | | 56 | 203.20 | — | | |
| | 7月 | | 18 | 145.80 | — | | |
| | | | 52 | 138.80 | — | | |
| | | | 53 | 129.00 | — | | |
| | | | 12 | 93.60 | — | | |
| | | | 20 | 89.50 | — | | |
| | | | 43 | 75.30 | — | | |
| | | | 19 | 65.20 | — | | |
| | 21 | 54.70 | — | | | | |
| | 19 | 48.05 | — | | | | |
| | 13 | 45.00 | — | | | | |
| | 4 | 10.10 | — | | | | |
| | 1 | 2.70 | — | | | | |
| (はじかみ) | | | | | | | |
| 埼玉 | 1月 | 薑卷 約100本 | 958 | 524.75 | .55 | | |
| | 2月 | | 676 | 423.28 | .63 | | |
| | 3月 | | 1,392 | 579.57 | .42 | | |
| | 4月 | | 773 | 356.05 | .46 | | |
| | 5月 | | 478 | 220.68 | .46 | | |
| | 6月,7月 | | 835 | 383.10 | .46 | | |
| | 9月 | | 9 | 3.90 | .43 | | |
| | 10月 | | 85 | 45.41 | .53 | | |
| | 11月 | | 1,039 | 719.84 | .69 | | |
| | 12月 | | 2,853 | 2,547.23 | .89 | | |
| | | | 合計 | 9,098 | 5,803.81 | .64 | |
| | 東愛 静岡 大分 岐阜 京都 兵庫 高知 和歌山 三 | | 10月—12月 | 薑卷 約100本 籠 | 1,840 | 1,503.44 | .82 |
| | | | 2月—10月 | | 538 | 993.70 | — |
| 5月—7月 | | 95 | 389.70 | | — | | |
| 9月—11月 | | 148 | 159.78 | | — | | |
| | | 30 | 29.70 | | — | | |
| | | 15 | 22.98 | | — | | |
| | 2 | 9.00 | — | | | | |
| | 4 | 3.85 | — | | | | |
| | 2 | 2.90 | — | | | | |
| | 7 | 2.50 | — | | | | |
| | 1 | .40 | — | | | | |

土 當 歸

| 産 地 | 月 別 | 單 位 | 數 量 | 金 額 | 平均單價 | | | |
|-----------------|----------|----------|-------------------|-----------|---------------|----------|----------|---|
| 愛 知 | 1 月 | 箱 3-5貫 | 718 | 1,279.65 | 1.87 | | | |
| | 2 月 | | 5 | 8.70 | 1.74 | | | |
| | 3 月 | | 344 | 1,293.80 | 3.76 | | | |
| | 4 月 | | 3,581 | 7,943.92 | 2.22 | | | |
| | 5 月 | | 5,042 | 6,511.72 | 1.29 | | | |
| | 6 月 | | 1,896 | 4,026.20 | 2.12 | | | |
| | 7 月 | | 2,313 | 4,103.97 | 1.77 | | | |
| | 8 月 | | 2,038 | 4,143.75 | 2.03 | | | |
| | 9 月 | | 1,821 | 4,767.26 | 2.62 | | | |
| | 10 月 | | 1,846 | 4,241.60 | 2.30 | | | |
| | 11 月 | | 1,835 | 3,080.58 | 1.68 | | | |
| | 12 月 | | 1,713 | 3,110.04 | 1.82 | | | |
| | 合 計 | | | 23,152 | 44,511.19 | 1.92 | | |
| 大 阪 | 1 月 | 俵,箱 3-5貫 | 1,562 | 5,736.68 | 3.67 | | | |
| | 2 月 | | 3,025 | 10,884.44 | 3.67 | | | |
| | 3 月 | | 4,240 | 16,328.40 | 3.85 | | | |
| | 4 月 | | 1,007 | 2,685.72 | 2.67 | | | |
| | 5月,6月,7月 | | 86 | 261.05 | 3.04 | | | |
| | 9月,10月 | | 79 | 234.20 | 2.96 | | | |
| | 合 計 | | 9,999 | 36,130.49 | 3.61 | | | |
| 三 重 | 1 月 | 箱 3-5貫 | 488 | 1,484.40 | 3.04 | | | |
| | 2 月 | | 82 | 122.10 | 1.49 | | | |
| | 3 月 | | 574 | 1,780.25 | 3.10 | | | |
| | 4 月 | | 609 | 1,452.10 | 2.38 | | | |
| | 5 月 | | 309 | 428.70 | 1.39 | | | |
| | 6月,7月 | | 82 | 162.15 | 1.98 | | | |
| | 9月,10月 | | 105 | 119.25 | 1.14 | | | |
| | 11 月 | | 654 | 1,099.72 | 1.68 | | | |
| | 12 月 | | 2,123 | 3,677.89 | 1.73 | | | |
| | 合 計 | | 5,026 | 10,336.56 | 2.06 | | | |
| | 京 都 | | 1月-7月 | 箱 5貫 | 1,011 | 1,339.59 | — | |
| | | | 岐 兵 崎 滋 島 長 東 山 奈 | | 3月-7月,11月,12月 | 770 | 1,090.12 | — |
| | | | | | 1月-5月 | 125 | 437.35 | — |
| 庫 玉 賀 取 野 京 梨 瓦 | | 18 | | | 24.80 | — | | |
| | | 8 | 19.50 | | — | | | |
| | 6 | 14.10 | — | | | | | |
| | 13 | 8.45 | — | | | | | |
| | 2 | 4.50 | — | | | | | |
| | 1 | 2.20 | — | | | | | |
| | 3 | 2.15 | — | | | | | |

茗 荷

| 産 地 | 月 別 | 單 位 | 數 量 | 金 額 | 平均單價 |
|-----------------------------------|-------------------------------|------|-------|----------|----------|
| 京 都 | 1 月 | 小 箱 | 779 | 935.97 | — |
| | 2 月 | | 705 | 630.75 | — |
| | 3 月 | | 681 | 602.00 | — |
| | 4 月 | | 477 | 545.70 | — |
| | 5 月 | | 172 | 173.02 | — |
| | 6 月 | | 16 | 15.85 | — |
| | 7 月 | | 213 | 93.30 | — |
| | 8 月 | | 586 | 212.83 | — |
| | 9 月 | | 611 | 124.58 | — |
| | 10 月 | | 3,917 | 691.06 | — |
| | 11 月 | | 260 | 33.20 | — |
| | 12 月 | | 5 | 9.00 | — |
| | 合 計 | | | 8,422 | 4,067.26 |
| 奈 高 和 兵 大 滋 岡 愛 福 新 德 富 鹿 靜 崎 三 廣 | 7月-10月 | 箱 | 1,780 | 2,993.09 | — |
| | 7月-9月 | | 551 | 902.49 | — |
| | 7月-10月 | | 125 | 155.48 | — |
| | 5月-10月 | | 111 | 118.56 | — |
| | 庫 阪 賀 山 知 井 湯 島 山 島 岡 玉 阜 重 島 | | 93 | 48.38 | — |
| | | | 30 | 47.36 | — |
| | | | 32 | 35.75 | — |
| | | | 44 | 32.93 | — |
| | | | 29 | 22.60 | — |
| | | | 62 | 21.41 | — |
| | | | 5 | 15.10 | — |
| | | | 21 | 10.30 | — |
| | | | 2 | 3.00 | — |
| | 18 | 2.10 | — | | |
| | 1 | 1.50 | — | | |
| | 4 | .75 | — | | |
| | 2 | .70 | — | | |
| | 1 | .50 | — | | |

野 蜀 葵 ①

| 産 地 | 月 別 | 單 位 | 數 量 | 金 額 | 平均單價 | |
|-----|-------|-------------|-----|--------|----------|-----|
| 茨 城 | 1 月 | 麥 藁 容 器 8把入 | 469 | 268.50 | .57 | |
| | 2 月 | | 521 | 312.59 | .60 | |
| | 3 月 | | 608 | 349.92 | .58 | |
| | 4月,5月 | | 447 | 144.86 | .32 | |
| | 9 月 | | 9 | 4.80 | .53 | |
| | 10 月 | | 26 | 14.99 | .58 | |
| | 11 月 | | 229 | 139.96 | .61 | |
| | 12 月 | | 288 | 160.08 | .56 | |
| | 合 計 | | | 2,597 | 1,395.70 | .54 |

野 蜀 葵 ②

| 産地 | 月別 | 單位 | 數量 | 金額 | 平均單價 |
|--|---------------|------|-----|--------|------|
| 高知 愛知 兵庫 愛媛 大分 千代田 三浦 奈良 靜岡 岐阜 東海 和歌山 香川 沖繩 滋賀 山梨 京都 | 1月-3月 | 箱, 籠 | 305 | 685.25 | — |
| | 1月-6月, 9月-12月 | | 332 | 369.93 | — |
| | 4月, 9月 | | 177 | 139.52 | — |
| | | | 62 | 51.05 | — |
| | | | 65 | 43.17 | — |
| | | | 63 | 38.16 | — |
| | | | 15 | 13.60 | — |
| | | | 12 | 10.50 | — |
| | | | 14 | 10.40 | — |
| | | | 20 | 10.03 | — |
| | | | 16 | 9.99 | — |
| | | | 6 | 9.85 | — |
| | | | 11 | 9.70 | — |
| | | | 19 | 6.18 | — |
| | | | 3 | 5.50 | — |
| | | | 8 | 4.80 | — |
| | 3 | 4.35 | — | | |

水 芹

| 産地 | 月別 | 單位 | 數量 | 金額 | 平均單價 | | |
|----------------------------|-----|------------------|----------|----------|------|--------|------|
| 島根 | 1月 | 俵 100把入 | 1,181 | 2,150.40 | 1.82 | | |
| | 2月 | | 833 | 1,847.15 | 2.22 | | |
| | 3月 | | 465 | 1,341.80 | 2.89 | | |
| | 4月 | | 165 | 191.25 | 1.16 | | |
| | 11月 | | 281 | 406.40 | 1.45 | | |
| | 12月 | | 1,281 | 1,749.55 | 1.37 | | |
| | 合計 | | 4,206 | 7,686.55 | 1.83 | | |
| | 石川 | | 1月 | 俵 150把入 | 338 | 832.35 | 2.46 |
| | | | 2月 | | 177 | 603.35 | 3.41 |
| | | | 3月 | | 57 | 282.05 | 4.95 |
| | | | 4月 | | 178 | 447.95 | 2.52 |
| | | | 5月 | | 91 | 218.80 | 2.40 |
| | | | 10月 | | 65 | 132.65 | 2.04 |
| 11月 | | 458 | 982.48 | | 2.15 | | |
| 12月 | | 537 | 753.19 | | 1.40 | | |
| 合計 | | 1,901 | 4,252.82 | | 2.24 | | |
| 京大 岡愛 和歌 滋奈 徳岐 | | 1月, 2月, 11月, 12月 | 俵 120把入 | | 148 | 412.99 | 2.79 |
| | | 2月 | | | 425 | 344.90 | — |
| | | | | | 47 | 44.35 | — |
| | | | | | 14 | 1.61 | — |
| | | 2 | | 1.20 | — | | |
| | | 16 | | 1.10 | — | | |
| | 1 | .50 | — | | | | |
| | 2 | .30 | — | | | | |
| | 1 | .13 | — | | | | |

サ ラ ダ 菜

| 産地 | 月別 | 單位 | 數量 | 金額 | 平均單價 |
|----------------------------|------------|----------|----------|----------|------|
| 兵庫 | 1月 | 主トシテバナナ籠 | 101 | 125.59 | 1.24 |
| | 2月 | | 59 | 108.91 | 1.85 |
| | 3月 | | 93 | 279.98 | 3.01 |
| | 4月 | | 75 | 115.43 | 1.54 |
| | 5月 | | 224 | 205.00 | .92 |
| | 6月 | | 329 | 174.91 | .53 |
| | 7月 | | 479 | 683.06 | 1.43 |
| | 8月 | | 492 | 392.52 | .80 |
| | 9月 | | 504 | 849.49 | 1.69 |
| | 10月 | | 387 | 851.81 | 2.20 |
| | 11月 | | 247 | 456.30 | 1.85 |
| | 12月 | | 292 | 274.33 | .94 |
| 合計 | | 3,282 | 4,517.33 | 1.38 | |
| 大愛 靜長 和歌 奈岡 愛京 | 1月-12月 | 籠, 箱 | 992 | 1,976.12 | — |
| | 1月-5月, 12月 | | 1,291 | 1,954.69 | — |
| | 1月-6月 | | 149 | 101.63 | — |
| | 7月-10月 | | 81 | 87.65 | — |
| | 1月-6月 | | 45 | 48.60 | — |
| | | | 4 | 1.88 | — |
| | 3 | .60 | — | | |
| | 1 | .60 | — | | |
| | 2 | .26 | — | | |

パ セ リ ー ①

| 産地 | 月別 | 單位 | 數量 | 金額 | 平均單價 | | |
|-----|---------|-------|----------|----------|------|--------|------|
| 愛知 | 1月 | バナナ籠 | 977 | 995.17 | 1.02 | | |
| | 2月 | | 1,260 | 1,696.47 | 1.35 | | |
| | 3月 | | 1,136 | 3,407.62 | 3.00 | | |
| | 4月 | | 976 | 1,730.57 | 1.77 | | |
| | 5月 | | 173 | 91.00 | .53 | | |
| | 7月-9月 | | 7 | 3.65 | .52 | | |
| | 10月-12月 | | 141 | 79.65 | .56 | | |
| | 合計 | | 4,670 | 6,004.13 | 1.71 | | |
| | 兵庫 | | 1月 | バナナ籠 | 18 | 31.40 | 1.74 |
| | | | 4月, 5月 | | 97 | 123.20 | 1.27 |
| 6月 | | 73 | 58.25 | | .80 | | |
| 7月 | | 504 | 254.85 | | .51 | | |
| 8月 | | 991 | 544.32 | | .55 | | |
| 9月 | | 1,063 | 1,056.48 | | .99 | | |
| 10月 | | 850 | 451.62 | | .53 | | |
| 11月 | | 366 | 259.47 | | .71 | | |
| 12月 | | 360 | 406.03 | | 1.13 | | |
| 合計 | | 4,322 | 3,185.62 | | .74 | | |

パセリ ②

| 産地 | 月別 | 單位 | 數量 | 金額 | | 平均單價 |
|----------------------|--------|----|-----|--------|---|------|
| | | | | 円 | 円 | |
| 大岡京長滋靜廣和 阪山都野賀岡島山 | 1月—12月 | 籠 | 176 | 156.03 | — | |
| | | | 17 | 26.30 | — | |
| | | | 13 | 26.00 | — | |
| | | | 6 | 9.60 | — | |
| | | | 14 | 6.91 | — | |
| | | | 11 | 5.46 | — | |
| | | | 7 | 3.20 | — | |
| | | | 4 | 2.80 | — | |

セルリ 一

| 産地 | 月別 | 單位 | 數量 | 金額 | | 平均單價 |
|---|--------|-------------|-----|----------|-------|------|
| | | | | 円 | 円 | |
| 東京 長野 | 2月—6月 | スカシ箱 20-30本 | 26 | 280.10 | 10.77 | |
| | | | 99 | 762.40 | 7.70 | |
| | | | 35 | 312.00 | 8.91 | |
| | | | 50 | 305.00 | 6.10 | |
| | | | 7 | 37.50 | 5.36 | |
| | | | 217 | 1,697.00 | 7.82 | |
| | 7月—12月 | スカシ箱 20-30本 | 4 | 20.80 | 5.20 | |
| | | | 105 | 321.25 | 3.06 | |
| | | | 150 | 303.04 | 2.02 | |
| | | | 348 | 430.70 | 1.24 | |
| | | | 200 | 259.65 | 1.30 | |
| | | | 66 | 95.31 | 1.44 | |
| | | | 873 | 1,430.75 | 1.64 | |
| 兵大岡靜愛福和京高岐香滋奈宮德廣三其 庫阪山岡知岡山都知阜川賀其城島重他 | 4月—12月 | 箱 | 287 | 450.48 | — | |
| | | | 242 | 271.95 | — | |
| | | | 63 | 203.31 | — | |
| | | | 143 | 197.98 | — | |
| | | | 183 | 184.88 | — | |
| | | | 50 | 110.05 | — | |
| | | | 60 | 72.72 | — | |
| | | | 28 | 22.66 | — | |
| | | | 19 | 19.07 | — | |
| | | | 6 | 11.75 | — | |
| | | | 7 | 5.77 | — | |
| | | | 1 | 3.60 | — | |
| | | | 8 | 3.07 | — | |
| 3 | 2.76 | — | | | | |
| 1 | 2.00 | — | | | | |
| 2 | 1.21 | — | | | | |
| 1 | 1.15 | — | | | | |
| 4 | 2.15 | — | | | | |

ぼうふう

| 産地 | 月別 | 單位 | 數量 | 金額 | | 平均單價 |
|--|----------|---------------|-------|----------|------|------|
| | | | | 円 | 円 | |
| 埼玉 東長愛大茨靜千三岐奈京和山滋 京野知阪城岡葉重阜其都山口賀 | 1月—12月 | 麥藁製小籠 箱, 籠 | 163 | 420.00 | 2.58 | |
| | | | 104 | 370.60 | 3.56 | |
| | | | 199 | 531.45 | 2.67 | |
| | | | 244 | 386.21 | 1.58 | |
| | | | 232 | 461.81 | 1.99 | |
| | | | 151 | 360.05 | 2.38 | |
| | | | 53 | 69.10 | 1.30 | |
| | | | 2 | 2.80 | 1.40 | |
| | | | 54 | 196.40 | 3.64 | |
| | | | 218 | 852.65 | 3.91 | |
| | | | 226 | 761.78 | 3.37 | |
| | | | 308 | 857.62 | 2.78 | |
| | | | 1,954 | 5,270.47 | 2.70 | |
| 949 | 1,404.73 | — | | | | |
| 57 | 82.00 | — | | | | |
| 39 | 65.65 | — | | | | |
| 10 | 30.20 | — | | | | |
| 7 | 18.60 | — | | | | |
| 17 | 11.90 | — | | | | |
| 7 | 7.70 | — | | | | |
| 3 | 4.10 | — | | | | |
| 1 | 4.00 | — | | | | |
| 1 | 1.10 | — | | | | |
| 1 | .80 | — | | | | |
| 1 | .20 | — | | | | |
| 1 | .10 | — | | | | |
| 1 | .10 | — | | | | |

筍 ①

| 各産地合計 | 月別 | 單位 | 數量 | 金額 | 平均單價 |
|-------|-----|----|---------|------------|------|
| | 1月 | 貫 | 2,711 | 3,977.75 | 1.47 |
| | 2月 | | 3,412 | 4,618.64 | 1.35 |
| | 3月 | | 13,417 | 16,728.02 | 1.25 |
| | 4月 | | 157,875 | 85,594.19 | .54 |
| | 5月 | | 194,852 | 51,923.48 | .27 |
| | 6月 | | 47,257 | 10,186.58 | .22 |
| | 7月 | | 9,940 | 2,542.01 | .26 |
| | 10月 | | 161 | 356.57 | 2.21 |
| | 11月 | | 2,008 | 3,013.16 | 1.50 |
| | 12月 | | 4,942 | 7,399.57 | 1.50 |
| | 合計 | | 436,575 | 186,339.97 | .43 |

筍 ②

| 産地 | 月別 | 單位 | 數量 | 金額 | 平均單價 | | |
|-----|---------|---------|-----------|-----------|--------|----------|------|
| 德島 | 1月,2月 | 貫 | 243 | 334.45 | 1.38 | | |
| | 3月 | | 6,112 | 8,599.55 | 1.41 | | |
| | 4月 | | 91,728 | 53,749.50 | .59 | | |
| | 5月 | | 24,638 | 4,764.95 | .19 | | |
| | 12月 | | 9 | 20.00 | 2.22 | | |
| | 合計 | | 122,730 | 67,468.45 | .55 | | |
| | 京都 | | 1月 | 貫 | 353 | 657.13 | 1.86 |
| 2月 | | 218 | 233.98 | | 1.07 | | |
| 3月 | | 362 | 362.32 | | 1.00 | | |
| 4月 | | 25,010 | 13,383.90 | | .54 | | |
| 5月 | | 122,331 | 35,782.63 | | .29 | | |
| 6月 | | 39,980 | 8,881.40 | | .22 | | |
| 7月 | | 6,130 | 1,629.21 | | .27 | | |
| 11月 | | 53 | 157.20 | | 2.97 | | |
| 12月 | | 44 | 130.84 | | 2.97 | | |
| 合計 | | 194,481 | 61,218.61 | | .31 | | |
| 大阪 | | 1月 | 貫 | | 940 | 1,375.33 | 1.46 |
| | | 2月 | | | 848 | 1,044.98 | 1.23 |
| | | 3月 | | | 996 | 913.32 | .92 |
| | 4月 | 26,139 | | 11,993.55 | .46 | | |
| | 5月 | 40,880 | | 9,602.80 | .23 | | |
| | 6月 | 2,860 | | 265.40 | .09 | | |
| | 7月 | 20 | | 5.00 | .25 | | |
| | 10月,11月 | 68 | | 182.16 | 2.68 | | |
| | 12月 | 634 | | 1,470.69 | 2.32 | | |
| | 合計 | 73,385 | | 26,853.23 | .37 | | |
| | 臺灣 | 1月 | | 貫 | 180 | 190.30 | 1.06 |
| | | 2月 | | | 396 | 477.00 | 1.20 |
| | | 3月 | | | 3,180 | 2,990.70 | .94 |
| 4月 | | 12 | 8.00 | | .67 | | |
| 10月 | | 120 | 268.30 | | 2.24 | | |
| 11月 | | 1,740 | 2,323.55 | | 1.34 | | |
| 12月 | | 3,936 | 5,236.00 | | 1.33 | | |
| 合計 | | 9,564 | 11,493.85 | | 1.20 | | |
| 和歌山 | | 1月,2月 | 貫 | | 12 | 16.73 | 1.39 |
| | | 3月 | | | 260 | 266.55 | 1.03 |
| | | 4月 | | | 10,046 | 4,665.00 | .46 |
| | | 5月 | | | 3,504 | 950.55 | .27 |
| | | 6月 | | | 1,953 | 460.85 | .24 |
| | 7月 | 60 | | 11.30 | .19 | | |
| | 12月 | 5 | | 8.75 | 1.75 | | |
| | 合計 | 15,840 | | 6,379.73 | .40 | | |

筍 ③

| 産地 | 月別 | 單位 | 數量 | 金額 | 平均單價 | |
|-----|----------------|----|--------------------|----------|----------|------|
| 鹿兒島 | 1月-3月, 10月-12月 | 貫 | 3,191 | 5,766.20 | 1.81 | |
| | 高知 | | 1月-5月, 12月 | 2,106 | 1,386.05 | .66 |
| | 長崎 | | 1月-3月, 12月 | 950 | 1,055.50 | 1.11 |
| | 愛媛 | | 4月, 5月 | 3,804 | 875.00 | .23 |
| | 福岡 | | 3月, 4月 | 790 | 660.50 | .84 |
| | 島根 | | 1月-3月, 7月, 10月-12月 | 1,819 | 628.70 | .35 |
| | 奈良 | | 4月-7月 | 1,824 | 566.87 | .31 |
| | 兵庫 | | 5月-7月 | 1,746 | 497.35 | .28 |
| | 滋賀 | | 2月-5月 | 1,324 | 441.35 | .33 |
| | 三重 | | 4月-6月 | 499 | 284.50 | .57 |
| | 岡山 | | 4月, 5月, 7月 | 831 | 197.60 | .24 |
| | 鳥取 | | 4月-7月 | 1,174 | 177.28 | .15 |
| | 山口 | | 3月 | 156 | 172.40 | 1.11 |
| 廣島 | 山口島 | 貫 | 200 | 99.70 | .50 | |
| | 靜岡 | | 96 | 60.40 | .63 | |
| | 宮崎 | | 35 | 28.50 | .81 | |
| | 熊本 | | 14 | 11.60 | .83 | |
| | 富山 | | 6 | 11.00 | 1.83 | |
| | 愛知 | | 4 | 5.10 | 1.28 | |
| | 岐阜 | | 6 | .50 | .08 | |

松茸 ①

| 各産地合計 | 月別 | 單位 | 數量 | 金額 | 平均單價 | |
|-------|----------|------------|-----------|------------|--------|-------|
| 兵庫 | 1月 | 貫 | 3.7 | 52.00 | 14.05 | |
| | 4月 | | 0.1 | 8.60 | 86.00 | |
| | 5月 | | 324.0 | 7,034.85 | 21.71 | |
| | 6月 | | 897.3 | 8,574.43 | 9.56 | |
| | 7月 | | 4.0 | 69.20 | 17.30 | |
| | 8月 | | 177.7 | 2,656.60 | 14.95 | |
| | 9月 | | 2,666.3 | 44,224.41 | 16.59 | |
| | 10月 | | 149,453.7 | 403,491.85 | 2.70 | |
| | 11月 | | 28,490.0 | 61,994.10 | 2.18 | |
| | 12月 | | 78.2 | 601.78 | 7.70 | |
| | 合計 | | 182,095.0 | 528,707.82 | 2.90 | |
| | 5月 | | 貫 | 4.3 | 165.70 | 38.53 |
| | 6月 | | | 66.0 | 593.85 | 9.00 |
| 7月 | 0.2 | 3.40 | | 17.00 | | |
| 8月 | 3.0 | 42.00 | | 14.00 | | |
| 9月 | 5.0 | 53.01 | | 10.60 | | |
| 10月 | 42,368.0 | 100,259.31 | | 2.37 | | |
| 11月 | 8,006.0 | 13,513.17 | | 1.69 | | |
| 12月 | 1.2 | 12.45 | | 10.38 | | |
| 合計 | 50,453.7 | 114,642.89 | | 2.27 | | |

松茸 ②

| 産地 | 月別 | 單位 | 數量 | 金額 | | 平均單價 |
|-----|----------|-----------|-----------|-----------|-------|------|
| | | | | 円 | 円 | |
| 岡山 | 5月 | 貫 | 0.2 | 3.20 | 16.00 | |
| | 6月 | | 14.0 | 114.55 | 8.18 | |
| | 9月 | | 25.0 | 198.65 | 7.95 | |
| | 10月 | | 25,670.0 | 78,140.65 | 3.04 | |
| | 11月 | | 538.0 | 898.15 | 1.67 | |
| | 合計 | | 26,247.2 | 79,355.20 | 3.02 | |
| 廣島 | 5月 | 貫 | 1.9 | 33.85 | 17.82 | |
| | 6月 | | 54.0 | 482.50 | 8.94 | |
| | 7月 | | 0.2 | 3.30 | 16.50 | |
| | 9月 | | 57.6 | 744.48 | 12.93 | |
| | 10月 | | 21,598.0 | 76,023.38 | 3.52 | |
| | 11月 | | 38.0 | 72.75 | 1.91 | |
| 合計 | 21,749.7 | 77,360.26 | 3.56 | | | |
| 京都 | 7月 | 貫 | 0.5 | 7.90 | 15.80 | |
| | 9月 | | 6.0 | 66.54 | 11.09 | |
| | 10月 | | 28,155.0 | 67,341.44 | 2.39 | |
| | 11月 | | 2,023.0 | 3,150.49 | 1.56 | |
| | 12月 | | 0.2 | 1.74 | 8.70 | |
| | 合計 | | 30,184.7 | 70,568.11 | 2.34 | |
| 和歌山 | 5月 | 貫 | 2.3 | 39.35 | 17.11 | |
| | 6月 | | 14.5 | 147.10 | 10.14 | |
| | 7月 | | 0.2 | 1.70 | 8.50 | |
| | 10月 | | 9,812.0 | 27,546.17 | 2.81 | |
| | 11月 | | 10,037.0 | 30,559.13 | 3.03 | |
| | 12月 | | 5.1 | 19.93 | 3.91 | |
| 合計 | 19,921.1 | 58,313.38 | 2.93 | | | |
| 朝鮮 | 7月 | 貫 | 0.1 | 1.30 | 13.00 | |
| | 8月 | | 163.0 | 2,406.40 | 14.76 | |
| | 9月 | | 2,540.0 | 42,804.70 | 16.85 | |
| | 10月 | | 253.0 | 4,692.20 | 18.55 | |
| | 合計 | | 2,956.1 | 49,904.60 | 16.88 | |
| | 愛媛 | | 1月 | 貫 | 0.6 | 8.85 |
| 5月 | | 69.0 | 960.46 | | 13.92 | |
| 6月 | | 286.0 | 2,509.60 | | 8.77 | |
| 7月 | | 0.1 | .85 | | 8.50 | |
| 10月 | | 7,450.0 | 11,535.48 | | 1.55 | |
| 11月 | | 2,649.0 | 3,484.06 | | 1.32 | |
| 12月 | 3.8 | 30.15 | 7.93 | | | |
| 合計 | 10,458.5 | 18,529.45 | 1.77 | | | |

松茸 ③

| 産地 | 月別 | 單位 | 數量 | 金額 | | 平均單價 | | |
|-----|----------|---------|-----------|-----------|---------|-----------|------|--|
| | | | | 円 | 円 | | | |
| 島根 | 1月 | 貫 | 0.4 | 7.40 | 18.50 | | | |
| | 5月 | | 36.0 | 604.63 | 16.79 | | | |
| | 6月 | | 72.0 | 670.42 | 9.31 | | | |
| | 8月 | | 0.4 | 5.90 | 14.25 | | | |
| | 9月 | | 0.7 | 4.95 | 7.07 | | | |
| | 10月 | | 4,102.0 | 15,446.88 | 3.77 | | | |
| | 11月 | | 488.0 | 1,122.65 | 2.30 | | | |
| | 12月 | | 36.9 | 208.73 | 5.66 | | | |
| | 合計 | | 4,736.4 | 18,071.56 | 3.82 | | | |
| | 香川 | | 6月 | 貫 | 1.0 | 9.00 | 9.00 | |
| | | | 10月 | | 5,506.0 | 10,447.65 | 1.90 | |
| | | | 11月 | | 3,461.0 | 6,390.70 | 1.85 | |
| 合計 | | 8,968.0 | 16,874.35 | | 1.88 | | | |
| 山口 | | 5月-12月 | 貫 | | 622.1 | 6,012.40 | 9.66 | |
| 山奈德 | 10月-12月 | 貫 | 1,838.2 | 4,876.50 | 2.65 | | | |
| | 10月, 11月 | | 1,321.4 | 3,180.65 | 2.41 | | | |
| 大熊 | 9月-11月 | 貫 | 1,252.3 | 2,996.89 | 2.39 | | | |
| | 4月-6月 | | 120.8 | 2,721.79 | 2.25 | | | |
| 三長 | 10月, 11月 | 貫 | 804.2 | 1,944.11 | 2.42 | | | |
| | 7月-10月 | | 96.9 | 812.61 | 8.39 | | | |
| 福岐 | 4月-6月 | 貫 | 28.2 | 679.75 | 24.10 | | | |
| | 5月, 6月 | | 45.1 | 661.57 | 14.67 | | | |
| 滋島 | 9月, 10月 | 貫 | 101.1 | 634.37 | 6.27 | | | |
| | 10月 | | 159.2 | 396.24 | 2.49 | | | |
| 宮取 | 9月 | 貫 | 19.2 | 77.84 | 4.05 | | | |
| | 10月 | | 6.4 | 65.00 | 10.16 | | | |
| 靜富 | 岡山 | 貫 | 3.2 | 15.90 | 4.97 | | | |
| | 山 | | 1.1 | 11.70 | 10.64 | | | |
| 石 | 川 | 貫 | 0.1 | .70 | 7.00 | | | |

し め じ ①

| 産地 | 月別 | 單位 | 數量 | 金額 | 平均單價 | |
|----|-----|----|-------|----------|----------|---|
| 福岡 | 4月 | 箱 | 容量不定 | 755 | 1,200.19 | — |
| | 5月 | | 751 | 1,073.63 | — | |
| | 6月 | | 71 | 95.25 | — | |
| | 11月 | | 35 | 14.46 | — | |
| | 合計 | | 1,612 | 2,883.53 | — | |

い め じ ②

| 産地 | 月別 | 單位 | 數量 | 金額 | 平均單價 |
|---|----------------|--------|-------|----------|------|
| 長野 山梨 大岡 愛媛 廣島 熊本 京都 高知 兵庫 岐阜 三重 和歌山 長門 鳥取 香取 滋賀 | 10月 | 箱 容量不定 | 2,625 | 1,070.92 | — |
| | 10月—12月 | | 956 | 852.07 | — |
| | 4月—6月, 10月—12月 | | 760 | 621.79 | — |
| | 5月, 10月—12月 | | 223 | 391.29 | — |
| | 10月 | | 196 | 378.55 | — |
| | 4月, 11月 | | 114 | 260.46 | — |
| | 4月—6月 | | 184 | 259.66 | — |
| | 4月—6月 | | 124 | 185.50 | — |
| | | | 79 | 93.28 | — |
| | | | 164 | 73.90 | — |
| | | | 30 | 42.40 | — |
| | | | 97 | 33.38 | — |
| | | | 40 | 32.53 | — |
| | | | 19 | 25.13 | — |
| | | | 30 | 16.15 | — |
| | 7 | 13.05 | — | | |
| | 18 | 6.57 | — | | |
| | 8 | 4.54 | — | | |
| | 1 | 1.80 | — | | |
| | 5 | 1.25 | — | | |

じ よ う ろ

| 産地 | 月別 | 單位 | 數量 | 金額 | 平均單價 | | |
|--------------|--|--------|-----------------|----------|-------|--------|---|
| 宮崎 | 1月 | 箱 容量不定 | 190 | 620.15 | — | | |
| | 2月 | | 431 | 881.93 | — | | |
| | 3月 | | 555 | 443.78 | — | | |
| | 4月 | | 90 | 76.84 | — | | |
| | 11月 | | 8 | 23.20 | — | | |
| | 12月 | | 124 | 209.64 | — | | |
| | 合計 | | 1,398 | 2,255.54 | — | | |
| | 靜岡 愛知 兵庫 大阪 山口 岐阜 石川 石川 玉賀 滋賀 島根 鹿兒 島取 | | 1月—4月, 10月—12月 | 箱 容量不定 | 1,681 | 644.76 | — |
| | | | 1月—6月, 10月, 12月 | | 1,447 | 347.07 | — |
| | | | 1月—5月, 12月 | | 271 | 209.40 | — |
| 5月, 11月, 12月 | | 851 | 200.23 | | — | | |
| 1月—4月 | | 155 | 169.32 | | — | | |
| 3月, 12月 | | 170 | 141.15 | | — | | |
| | | 251 | 59.00 | | — | | |
| | | 38 | 14.79 | | — | | |
| | | 1 | 4.50 | | — | | |
| | | 30 | 4.00 | | — | | |
| | 3 | 2.30 | — | | | | |
| | 1 | 1.15 | — | | | | |

榎 茸

| 産地 | 月別 | 單位 | 數量 | 金額 | 平均單價 | | |
|-----------------|---|--------|-----------------|----------|-------|----------|---|
| 長野 | 1月 | 箱 容量不定 | 462 | 535.47 | — | | |
| | 2月 | | 753 | 621.42 | — | | |
| | 3月 | | 584 | 391.53 | — | | |
| | 4月 | | 593 | 361.14 | — | | |
| | 5月 | | 343 | 168.17 | — | | |
| | 11月 | | 500 | 420.55 | — | | |
| | 12月 | | 894 | 737.12 | — | | |
| | 合計 | | 4,129 | 3,235.40 | — | | |
| | 兵庫 奈良 大阪 京都 三重 和歌山 愛知 靜岡 滋賀 島根 | | 1月—6月, 11月, 12月 | 箱 容量不定 | 911 | 1,051.15 | — |
| | | | 1月—5月, 11月, 12月 | | 1,688 | 833.46 | — |
| | | | 1月—6月, 11月, 12月 | | 1,931 | 704.20 | — |
| | | | 1月—5月, 11月, 12月 | | 477 | 226.71 | — |
| 1月—5月, 11月, 12月 | | 225 | 211.29 | | — | | |
| | | 260 | 63.30 | | — | | |
| | | 99 | 34.68 | | — | | |
| | | 18 | 2.20 | | — | | |
| | | 1 | .65 | | — | | |
| | | 1 | .60 | | — | | |
| | 1 | .22 | — | | | | |

生 椎 茸

| 産地 | 月別 | 單位 | 數量 | 金額 | 平均單價 | | |
|-------------|--|----------|-----------------|----------|------|--------|---|
| 靜岡 | 1月 | 1/2箱 約1貫 | 326 | 1,519.10 | 4.66 | | |
| | 2月 | | 242 | 1,198.60 | 4.95 | | |
| | 3月 | | 314 | 1,127.05 | 3.59 | | |
| | 4月 | | 191 | 496.68 | 2.60 | | |
| | 5月 | | 9 | 28.80 | 3.20 | | |
| | 10月 | | 21 | 38.82 | 1.85 | | |
| | 11月 | | 125 | 538.12 | 4.30 | | |
| | 12月 | | 553 | 2,109.98 | 3.82 | | |
| | 合計 | | 1,781 | 7,057.15 | 3.96 | | |
| | 三重大 橋本 岐阜 和歌山 愛知 岡崎 群馬 高宮 滋賀 愛他 | | 4月, 5月, 10月—12月 | 箱 | 436 | 730.44 | — |
| | | | 1月—4月, 10月—12月 | | 292 | 516.89 | — |
| | | | 1月—4月, 12月 | | 256 | 486.27 | — |
| 1月—8月 | | 327 | 409.58 | | — | | |
| 4月, 10月—12月 | | 104 | 308.30 | | — | | |
| | | 31 | 87.00 | | — | | |
| | | 43 | 86.60 | | — | | |
| | | 46 | 81.70 | | — | | |
| | | 66 | 80.28 | | — | | |
| | | 53 | 63.79 | | — | | |
| | 27 | 36.80 | — | | | | |
| | 5 | 26.40 | — | | | | |
| | 27 | 39.58 | — | | | | |

蕨

| 產地 | 月別 | 單位 | 數量 | 金額 | 平均單價 | | |
|-----|--------|------|--------|----------|-------|----------|---|
| 高知 | 3月 | 箱 | 54 | 101.80 | — | | |
| | 4月 | | 1,108 | 2,281.81 | — | | |
| | 5月 | | 10 | 14.75 | — | | |
| | 合計 | | 1,172 | 2,398.36 | — | | |
| 和歌山 | 3月 | 箱, 籠 | 5 | 5.55 | — | | |
| | 4月 | | 493 | 769.74 | — | | |
| | 5月 | | 621 | 861.09 | — | | |
| | 6月 | | 110 | 163.30 | — | | |
| | 合計 | | 1,229 | 1,799.68 | — | | |
| 愛知 | 1月 | 箱 | 154 | 287.30 | — | | |
| | 2月 | | 180 | 286.97 | — | | |
| | 3月 | | 370 | 497.35 | — | | |
| | 4月 | | 114 | 93.71 | — | | |
| | 11月 | | 95 | 180.92 | — | | |
| | 12月 | | 184 | 295.63 | — | | |
| | 合計 | | 1,097 | 1,641.88 | — | | |
| | 德島 | | 4月, 5月 | 箱, 籠 | 969 | 1,293.25 | — |
| | | | 4月—9月 | | 867 | 1,117.51 | — |
| | 兵庫 | | 3月—11月 | | 3,704 | 938.46 | — |
| | | | 4月—6月 | | 207 | 347.10 | — |
| | 奈良 | | 3月—5月 | | 140 | 326.25 | — |
| 4月 | | 60 | 118.78 | | — | | |
| 愛媛 | 3月, 4月 | | 169 | 107.66 | — | | |
| | 5月 | | 74 | 105.70 | — | | |
| 香川 | 3月—5月 | | 79 | 91.00 | — | | |
| | 4月 | | 130 | 42.92 | — | | |
| 岐阜 | 3月—5月 | | 6 | 39.90 | — | | |
| | 4月 | | 11 | 28.80 | — | | |
| 熊鷹 | 3月—5月 | | 13 | 25.45 | — | | |
| | 4月 | | 22 | 24.20 | — | | |
| 靜岡 | 3月—5月 | | 25 | 7.30 | — | | |
| | 4月 | | 2 | 3.20 | — | | |
| 福宮 | 3月—5月 | | 1 | 1.50 | — | | |
| | 4月 | | 4 | 1.20 | — | | |
| 沖繩 | 3月—5月 | | 1 | 1.50 | — | | |
| | 4月 | | 4 | 1.20 | — | | |
| 滋賀 | 3月—5月 | | 1 | 1.50 | — | | |
| | 4月 | | 4 | 1.20 | — | | |
| 其他 | 3月—5月 | | 1 | 1.50 | — | | |
| | 4月 | | 4 | 1.20 | — | | |

生梅 ①

| 產地 | 月別 | 單位 | 數量 | 金額 | 平均單價 |
|-----|----|-----|--------|-----------|------|
| 和歌山 | 5月 | 石油箱 | 6 | 12.10 | 2.02 |
| | 6月 | | 9,179 | 27,120.42 | 2.95 |
| | 7月 | | 3,184 | 9,221.36 | 2.90 |
| | 合計 | | 12,369 | 36,353.88 | 2.94 |

生梅 ②

| 產地 | 月別 | 單位 | 數量 | 金額 | 平均單價 |
|----------------------------|--------|---------|--------|----------|------|
| 京都 | 5月 | 1/4箱 | 3 | 1.35 | .45 |
| | 6月 | | 1,609 | 987.61 | .61 |
| | 7月 | | 8,749 | 5,713.09 | .65 |
| | 合計 | | 10,361 | 6,702.05 | .65 |
| 德島 | 6月 | 石油箱 | 1,442 | 4,610.75 | 3.20 |
| | 7月 | | 165 | 443.20 | 2.69 |
| | 合計 | | 1,607 | 5,053.95 | 3.14 |
| 三奈大愛岐滋廣香高愛靜兵島石福新岡鳥福大鹿兒產地不明 | 5月—7月 | 石油箱, 小箱 | 1,930 | 4,253.82 | — |
| | 5月—7月 | | 1,321 | 3,570.65 | — |
| | 5月—7月 | | 847 | 2,469.24 | — |
| | 6月, 7月 | | 498 | 1,034.90 | — |
| | 6月, 7月 | | 236 | 504.89 | — |
| | 6月, 7月 | | 165 | 357.42 | — |
| | 6月, 7月 | | 84 | 200.45 | — |
| | 6月, 7月 | | 61 | 138.95 | — |
| | 5月, 6月 | | 50 | 136.75 | — |
| | | | 37 | 60.40 | — |
| | | | 49 | 58.91 | — |
| | | | 27 | 48.83 | — |
| | | | 10 | 31.52 | — |
| | | | 14 | 24.90 | — |
| | | | 9 | 22.60 | — |
| | | | 10 | 19.40 | — |
| | 8 | 18.40 | — | | |
| | 11 | 17.25 | — | | |
| | 3 | 6.00 | — | | |
| | 4 | 6.00 | — | | |
| | 2 | 4.00 | — | | |
| | 26 | 44.59 | — | | |

橙 ①

| 產地 | 月別 | 單位 | 數量 | 金額 | 平均單價 |
|----|-----|-----|-------|-----------|------|
| 靜岡 | 1月 | 石油箱 | 481 | 767.40 | 1.60 |
| | 2月 | | 645 | 900.39 | 1.40 |
| | 3月 | | 296 | 497.66 | 1.68 |
| | 4月 | | 35 | 26.83 | .77 |
| | 9月 | | 14 | 11.66 | .83 |
| | 10月 | | 170 | 210.71 | 1.24 |
| | 11月 | | 611 | 1,051.24 | 1.72 |
| | 12月 | | 3,016 | 7,563.89 | 2.51 |
| | 合計 | | 5,268 | 11,029.78 | 2.09 |

橙 ②

| 産地 | 月別 | 單位 | 數量 | 金額 | 平均單價 | | |
|------------|-----|-----|----------------|----------|-------|----------|---|
| 和歌山 | 1月 | 石油箱 | 208 | 305.27 | 1.47 | | |
| | 2月 | | 308 | 396.56 | 1.29 | | |
| | 3月 | | 157 | 239.19 | 1.52 | | |
| | 4月 | | 23 | 29.08 | 1.26 | | |
| | 9月 | | 8 | 9.20 | 1.15 | | |
| | 10月 | | 31 | 37.36 | 1.21 | | |
| | 11月 | | 27 | 48.20 | 1.79 | | |
| | 12月 | | 3,107 | 8,206.79 | 2.64 | | |
| | 合計 | | 3,869 | 9,271.65 | 2.40 | | |
| | 廣島 | | 12月 | 石油箱 | 1,509 | 4,049.42 | — |
| | | | 1月-3月, 10月-12月 | | 682 | 1,729.26 | — |
| | | | 1月-4月, 10月-12月 | | 640 | 1,196.27 | — |
| | | | 1月-3月, 12月 | | 341 | 962.45 | — |
| 3月, 12月 | | 185 | 579.05 | | — | | |
| 1月-3月, 12月 | | 131 | 333.13 | | — | | |
| 12月 | | 114 | 311.05 | | — | | |
| 1月-4月, 12月 | | 142 | 223.96 | | — | | |
| 1月-5月 | | 81 | 217.51 | | — | | |
| 12月 | | 79 | 106.25 | | — | | |
| 徳島 | 12月 | 石油箱 | 57 | 79.95 | — | | |
| | 12月 | | 24 | 65.95 | — | | |
| | 12月 | | 52 | 57.59 | — | | |
| | 12月 | | 14 | 45.91 | — | | |
| | 12月 | | 10 | 32.00 | — | | |
| | 12月 | | 4 | 6.66 | — | | |
| | 12月 | | 1 | 1.20 | — | | |

柚 ①

| 産地 | 月別 | 單位 | 數量 | 金額 | 平均單價 |
|----|-----|----|-------|----------|------|
| 京都 | 1月 | 箱 | 149 | 746.55 | — |
| | 2月 | | 127 | 649.40 | — |
| | 3月 | | 180 | 945.15 | — |
| | 4月 | | 178 | 847.00 | — |
| | 5月 | | 132 | 486.07 | — |
| | 6月 | | 67 | 189.45 | — |
| | 7月 | | 433 | 270.28 | — |
| | 8月 | | 132 | 57.29 | — |
| | 9月 | | 135 | 94.55 | — |
| | 10月 | | 391 | 237.32 | — |
| | 11月 | | 186 | 246.78 | — |
| | 12月 | | 174 | 192.16 | — |
| | 合計 | | 2,284 | 4,962.00 | — |

柚 ②

| 産地 | 月別 | 單位 | 數量 | 金額 | 平均單價 |
|---|----------------|------|-------|----------|------|
| 大徳島 滋賀 和歌山 岡山 奈良 兵庫 鳥取 静岡 岐阜 愛知 福井 三重 愛媛 山梨 香川 廣島 長門 山口 高知 鹿兒島 東京 朝鮮 埼玉 産地不明 | 1月-12月 | 箱 | 1,836 | 2,984.57 | — |
| | 1月-12月 | | 1,142 | 1,208.62 | — |
| | 1月, 2月, 7月-12月 | | 803 | 1,127.61 | — |
| | 1月-12月 | | 1,496 | 968.49 | — |
| | 7月-12月 | | 408 | 599.83 | — |
| | 1月-3月, 7月-12月 | | 616 | 550.13 | — |
| | 1月, 8月-12月 | | 468 | 545.51 | — |
| | 1月-3月, 9月-12月 | | 192 | 414.19 | — |
| | 7月-12月 | | 551 | 342.37 | — |
| | 2月, 11月, 12月 | | 129 | 249.73 | — |
| | 3月-10月 | | 279 | 209.05 | — |
| | 9月-12月 | | 104 | 208.51 | — |
| | 8月-12月 | | 214 | 182.43 | — |
| | 8月-12月 | | 154 | 147.15 | — |
| | 10月-12月 | | 76 | 113.10 | — |
| | 9月-11月 | | 56 | 106.44 | — |
| | 9月-12月 | | 33 | 26.82 | — |
| | 11月, 12月 | | 9 | 17.50 | — |
| | 11月, 12月 | | 18 | 8.70 | — |
| | 11月, 12月 | | 6 | 6.35 | — |
| 11月, 12月 | 15 | 5.80 | — | | |
| 11月, 12月 | 6 | 5.70 | — | | |
| 11月, 12月 | 12 | 5.00 | — | | |
| 11月, 12月 | 1 | 3.00 | — | | |
| 11月, 12月 | 1 | 2.10 | — | | |
| 11月, 12月 | 7 | .77 | — | | |

酢 橘

| 産地 | 月別 | 單位 | 數量 | 金額 | 平均單價 | | |
|---------|-----------------------|----|---------|----------|------|--------|---|
| 徳島 | 1月 | 箱 | 221 | 107.40 | — | | |
| | 2月 | | 394 | 310.65 | — | | |
| | 3月, 4月 | | 78 | 37.85 | — | | |
| | 7月 | | 1 | .20 | — | | |
| | 8月 | | 118 | 25.03 | — | | |
| | 9月 | | 925 | 1,160.10 | — | | |
| | 10月 | | 3,164 | 3,446.25 | — | | |
| | 11月 | | 2,136 | 1,619.48 | — | | |
| | 12月 | | 1,510 | 1,403.95 | — | | |
| | 合計 | | 8,547 | 8,110.91 | — | | |
| | 大徳島 滋賀 愛媛 岡山 | | 10月-12月 | 箱 | 230 | 445.95 | — |
| | | | 10月-12月 | | 8 | 11.40 | — |
| | | | 10月-12月 | | 5 | 2.75 | — |
| 10月-12月 | | 3 | .69 | | — | | |

銀 杏 實

| 産地 | 月別 | 單位 | 數量 | 金額 | 平均單價 |
|--|---------|--------|-----|----------|------|
| 愛知 | 7月 | 箱 | 8 | 46.50 | — |
| | 8月 | | 28 | 113.60 | — |
| | 9月 | | 60 | 721.40 | — |
| | 10月 | | 34 | 406.80 | — |
| | 合計 | | 130 | 1,288.30 | — |
| 富山 岐阜 大福 福井 兵衛 岡山 大石 山梨 高山 新滋 宮崎 | 9月-12月 | 箱 | 118 | 672.30 | — |
| | 8月-11月 | | 160 | 479.00 | — |
| | 9月-12月 | | 28 | 403.60 | — |
| | 10月-12月 | | 30 | 205.30 | — |
| | 7月-10月 | | 27 | 171.00 | — |
| | 10月-12月 | | 15 | 157.30 | — |
| | | | 10 | 69.80 | — |
| | | | 12 | 61.75 | — |
| | | | 11 | 58.85 | — |
| | | | 13 | 57.80 | — |
| | 2 | 47.30 | — | | |
| | 6 | 45.30 | — | | |
| | 3 | 44.20 | — | | |
| | 9 | 43.00 | — | | |
| | 3 | 41.00 | — | | |
| | 49 | 202.10 | — | | |

酒 粕

| | | | | | |
|-----|-----------------|---|--------|----------|-----|
| 和歌山 | 1月 | 貫 | 5,863 | 3,133.57 | .53 |
| | 2月 | | 8,505 | 3,371.72 | .40 |
| | 3月 | | 2,163 | 932.28 | .43 |
| | 11月 | | 2,445 | 1,459.83 | .60 |
| | 12月 | | 1,713 | 667.20 | .39 |
| | 合計 | | 20,689 | 9,564.60 | .46 |
| 奈良 | 1月 | 貫 | 7,308 | 3,677.91 | .50 |
| | 2月 | | 10,657 | 4,092.63 | .38 |
| | 3月 | | 1,210 | 501.75 | .41 |
| | 12月 | | 1,043 | 331.89 | .32 |
| | 合計 | | 20,218 | 8,604.18 | .43 |
| 高兵廣 | 1月, 2月, 12月 | 貫 | 8,430 | 3,977.50 | .47 |
| | 1月, 2月, 10月-12月 | | 8,724 | 3,542.34 | .41 |
| 京都 | 1月, 2月, 12月 | | 5,691 | 2,609.58 | .46 |
| 徳島 | 1月, 2月, 12月 | | 4,778 | 1,993.73 | .42 |
| 大坂 | 1月, 2月, 12月 | | 4,514 | 1,957.83 | .33 |
| 大岡 | 1月-3月, 11月, 12月 | | 2,869 | 1,202.13 | .41 |
| | 1月, 11月, 12月 | | 786 | 312.11 | .40 |

不許複製

昭和十二年十一月五日印刷
昭和十二年十一月十日發行

「昭和十二年版青果年報」

大阪市此花區下福島三丁目 大阪中央卸賣市場内
著作兼發行者 大阪青果株式會社

右代表者 村岡政次郎

印刷者 村上愛治

大阪市此花區上福島南一丁目一九七

印刷所 ムラカミ印刷

大阪中央卸賣市場内

發行所 大阪青果株式會社

142
107