神村吉郎　沖繩縣第三區選出、政友本黨所屬　農

應慶三年三月琉球國中頭郡具志川村ニ生ル、東京帝國大學農科大學實科卒業〇沖繩縣屬、同農工銀行專務取締役、同中頭郡立農事試驗場主事、沖繩縣會議員、琉球砂糖株式會社長トナル、現ニ具志川村會議員タリ

神谷彌平　埼玉縣第二區選出、憲政會所屬　農

明治八年十一月武藏國北葛飾郡彦成村ニ生ル〇彦成村長、彦成村會議員、彦成信用組合長、產業組合聯合會理事、北葛飾郡農會副會長トナル、郡會議員、同議長、埼玉縣會議員ニ擧ケラル〇衆議院議員當選二回

神部爲藏　北海道廳第七區選出、憲政會所屬　農

元治元年二月相摸國高座郡有馬村ニ生ル〇神奈川縣技手、北海道廳技手、北海道會議員トナル、現ニ瀧川町會議員、瀧川稅務署管內地價調查委員タリ、又瀧川興產株式會社、瀧川構內倉庫株式會社其ノ他數會社ノ重役タリ、石狩國鷹栖村ニ農場ヲ經營ス

神田正雄　栃木縣第三區選出、憲政會所屬　新聞記者

明治十二年三月下野國那須郡蘆野村ニ生ル、宮城縣立農學校、東京專門學校卒業、後紐育市コロンビヤ大學及英國オックスフォード大學ニ學フ、支那文「四川地理敎科書」ノ他數種ノ著アリ〇支那四川省ノ學校ニ敎育顧問兼敎習タリ、後東京朝日新聞社ニ入リ北京特派員、支那部長、政治部長、外報部長、編輯委員トナル、南米各國殖民地及南支、南洋方面ヲ視察ス、現ニ東京朝日新聞客員タリ

神崎勳

福岡縣第十七區選出、立憲政友會所屬

勳八等、釀造業

元治元年八月豐前國築上郡山田村ニ生ル○山田村助役、福岡縣會議員、同副議長、同議長ニ擧ケラル、現ニ福岡縣教育會々長タリ○衆議院議員當選二回

柏田忠一

巖手縣第三區選出、政友本黨所屬

辯護士

明治十九年十一月陸奥國二戸郡金田一村ニ生ル、東京帝國大學法科大學卒業、後英、獨、佛ノ各國ニ遊學ス○上海日々新聞社主筆トナル、現ニ對支文化事業調査會委員、財團法人東亞攻究會理事ニシテ、又上海ニ於ケル國際裁判所（會審衙門）ノ所屬辯護士タリ、朝鮮滿洲及支那ヲ視察ス

米原於菟男

石川縣第三區選出、政友本黨所屬

會社員

慶應元年十月金澤市ニ生ル、東京高等商業學校、東京外國語學校ニ學フ○金澤市會議員、石川縣會議員、同議長ニ擧ケラル、又金澤新報石川新聞各記者、石川新聞社長ト爲ル、現ニ都市計畫石川地方委員會委員、能登鐵道株式會社北陸共同電氣株式會社各取締役タリ○衆議院議員當選二回

横田千之助

栃木縣第七區選出、立憲政友會所屬

正四位勳二等、官吏

明治三年八月下野國足利郡足利町ニ生ル、中央大學卒業○多年辯護士業ニ從事ス、法制局長官兼内閣恩給局長ニ任セラル、國勢調査評議會副會長、臨時教育會議議員、聯合國經濟會議決議實施委員、官有財産調査會委員、帝室制度審議會委員、臨時財政經濟調査會委員、臨時法制審議會委員、中央統計委員會委員、臨時産業調査會委員、臨時教育行政調査委員會副會長、都市計畫中央委員會委員、國有財産調査會委員、教育評議會委員被仰付、全權委員隨員トシテ華盛頓會議ニ參列ス、現ニ司法大臣タリ○衆議院議員當選五回

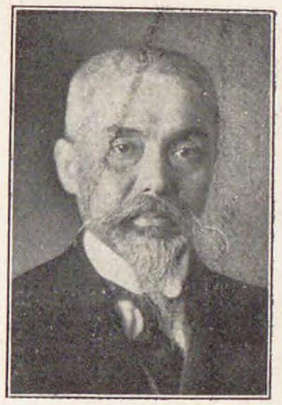

橫山勝太郎

東京府第三區選出、憲政會所屬
辯護士

明治十年十一月備後國比婆郡東城町ニ生ル、日本大學卒業〇判事檢事登用試驗及辯護士試驗ニ合格シ司法官試補ニ任セラル、後辭シテ辯護士トナル、又東京市會議員ニ選ハル、現ニ芝區會議員タリ〇衆議院議員當選三回

橫山一格

三重縣第五區選出、憲政會所屬
醫師

明治十三年三月生ル、京都帝國大學醫學部卒業〇大阪胃腸病院副院長トナル、現ニ名古屋聯隊區敎育會長、名古屋衛生組合長、同市會議員、同醫師會議員、愛知縣醫師會議員タリ

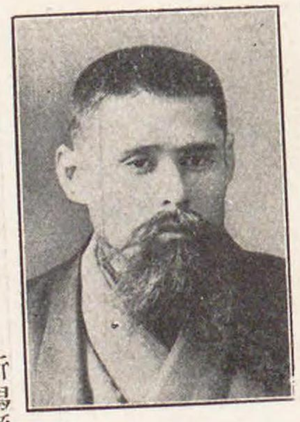

橫山金太郎

廣島縣第五區選出、憲政會所屬
正七位勳四等、辯護士

明治元年十一月備後國比婆郡東城町ニ生ル、中央大學卒業〇松山地方裁判所判事、臺灣總督府法院判官ニ任セラル、廣島市會議員、同議長、廣島縣會議員、同副議長、同市部會議長ニ選ハル、現ニ廣島辯護士會長、同常議員會々長タリ〇衆議院議員當選五回

吉原義雄

新潟縣第七區選出、憲政會所屬
農

明治五年九月越後國南蒲原郡中之嶋村ニ生ル、慶應義塾ニ學ブ〇西所村三沼村組合村長、中之嶋村長トナル、屢〻縣會議員、郡會議員ニ選ハル、現ニ中之嶋村會議員、同村農會長、南蒲原郡農會長等ノ公職ニ在リ

吉川吉郎兵衛

大阪府第六區選出、憲政會所屬
勳四等

明治三年四月攝津國西成郡津守村ニ生ル○津守村長ニ擧ケラル
又大阪府會議員、同參事會員、土地收用審査會委員ニ選ハル○
衆議院議員當選二回

吉田眞策

廣島縣第七區選出、立憲政友會所屬
從七位、辯護士

明治十六年一月安藝國山縣郡吉坂村ニ生ル、京都帝國大學法科
大學卒業○統監府檢事、朝鮮大邱地方裁判所檢事ニ任セラル、
現ニ私立廣陵中學校理事タリ

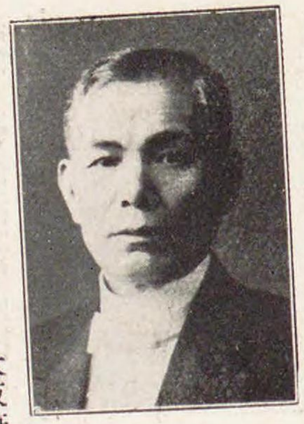

吉田磯吉

福岡縣第五區選出、憲政會所屬
勳四等、鑛業

慶應三年五月筑前國遠賀郡蘆屋町ニ生ル○現ニ海老津炭礦株式
會社、若松帆船運輸株式會社、蘆屋鐵道株式會社各社長、神戸
銀行若戸魚市場株式會社中外大理石株式會社佐賀炭礦株式會社
各重役タリ○衆議院議員當選三回

吉津度

大阪府第三區選出、立憲政友會所屬
正八位勳六等、醫師

明治十一年一月河內國中河內郡若江村ニ生ル○陸軍三等軍醫ニ
任セラル、又大阪府會議員、同參事會員、同議長、大阪市會議
員、大阪市區改正委員會臨時委員ニ擧ケラル、現ニ大阪細菌研
究所長、梅田病院長、都市計畫中央委員會委員タリ

吉村伊助

京都府第七區選出、政友本黨所屬
縮緬商

明治六年一月但馬國城崎郡日高村ニ生ル○峯山町長、京都府會議員、同議長ニ擧ケラル、又丹後縮緬三郡同業組合聯合會長タリ、現ニ峯山稅務署管內所得調査委員、大阪稅務監督局管內所得審査委員、京都地方森林會議員、京都府蠶種聯合會長タリ

吉植庄一郎

千葉縣第二區選出、政友本黨所屬
正五位勳三等、農

慶應元年九月下總國印旛郡本埜村ニ生ル○北海道ニ於テ開墾ニ從事ス、北海道時事新聞社々長、北海タイムス社理事、中央新聞社理事、同社長トナル大阪新報ヲ經營ス、又文部省參事官ニ任セラル、廣軌鐵道改築準備委員會委員、敎育評議會委員、臨時財政經濟調査會委員、臨時產業調査會委員被仰付、數次歐米各國ヲ歷遊ス、現ニ特別都市計畫委員會委員タリ○衆議院議員當選八回

吉松忠敬

宮崎縣第一區選出、政友本黨所屬
勳七等　林業

慶應元年九月日向國南那珂郡福島村ニ生ル○陸軍砲兵一等軍曹ニ任セラル、宮崎縣會議員、同議長ニ擧ケラル、又福島村長トナル

吉木陽

山口縣第八區選出、政友本黨所屬
會社重役

明治十四年三月周防國熊毛郡大野村ニ生ル、京都帝國大學理工科大學電氣科卒業○宇都宮中學校敎諭、宇都宮電燈株式會社技師長、奥羽電燈株式會社技師長トナル、又周防電燈株式會社專務取締役、大島電氣株式會社取締役、全州電氣株式會社長、中外電氣株式會社取締役ニ擧ケラル、現ニ周東自動車株式會社長、中島電氣株式會社全北電氣株式會社各取締役、周東中學校主タリ、支那朝鮮ヲ視察ス○衆議院議員當選二回

一九九

太宰孫九

愛媛縣第七區選出、會社重役

明治十二年十月伊豫國北宇和郡二名村ニ生ル、第四高等學校ニ學フ〇二名村會議員、丸龜稅務監督局管內相續稅審査委員、北宇和郡會議員、所得調査委員、二名村長、北宇和郡畜産組合長、愛媛縣會議員、同副議長ニ擧ケラル、現ニ宇和水電株式會社專務取締役、北宇和郡農會長タリ、株式會社穗積銀行取締役、宇和島製紙株式會社取締役社長、北宇和郡農會長タリ

田邊七六

山梨縣第二區選出、立憲政友會所屬

酒造業

明治十二年三月甲斐國東山梨郡七里村ニ生ル〇現ニ千代田製絲株式會社々長、富士水電株式會社取締役タリ

田中讓

大阪府第二區選出、實業同志會所屬

會社重役

明治七年八月紀伊國西牟婁郡周參見町ニ生ル〇福井島根各縣土木工手、農商務省營林技師トナル、又株式會社松村組專務取締役社長、日本土木建築請負業者聯合會本部理事タリ、現ニ大阪市會議員、都市計畫大阪地方委員會委員、同常務委員、大阪地方裁判所借地借家調停委員ノ公職ニ在リ又株式會社高木銀行取締役、山本絹紡績株式會社取締役タリ

田中萬逸

大阪府第九區選出、憲政會所屬

會社重役

明治十五年九月河內國南河內郡富田林町ニ生ル、大阪府農學校卒業後早稻田大學ニ學フ〇多年報知新聞記者タリ、又早稻田鑛山株式會社取締役、石切土地建物株式會社監査役トナル、朝鮮滿洲及支那ヲ視察ス〇衆議院議員當選四回

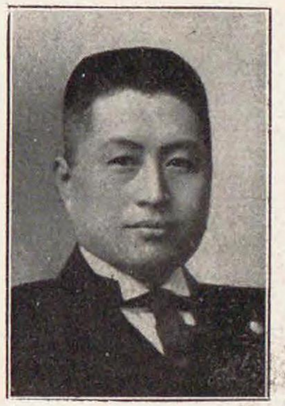

田中武雄

兵庫縣第二區選出、憲政會所屬
從五位、官吏

明治二十一年六月東京市ニ生ル、青山學院高等科修業、後歐米ニ留學ス○陸軍步兵中尉ニ任セラル、岩見銀行頭取廣銀行關西電氣土木興業會社ノ各取締役タリ、列國議會同盟會議及汎太平洋商業會議ニ參列ス、列國議會同盟評議員、汎太平洋協會評議員、對支文化事業調査會委員タリ、現ニ鐵道大臣祕書官タリ○衆議院議員當選二回

田中善立

愛知縣第一區選出、憲政會所屬
正五位勳三等

明治七年十一月名古屋市ニ生ル、東京哲學館卒業○曩ニ海軍省副參政官ニ任セラル、現ニ鐵道會議々員、都市計畫愛知地方委員會委員タリ○衆議院議員當選五回

田中隆三

秋田縣第一區選出、政友本黨所屬
從四位勳二等

元治元年十一月秋田市ニ生ル、東京帝國大學法科大學卒業○農商務省特許局審判官、同省參事官、鑛山監督官、衆議院書記官、法制局參事官、長崎縣書記官、農商務省鑛山局長　行政裁判所評定官、農商務次官ニ歷任ス、又中央統計委員會委員、軍需評議會委員其ノ他數多ノ調査會委員會委員、現ニ勞働保險調査會委員、秋田銀行取締役、秋田水力電氣會社々長、東北拓植會社相談役、日本鑛業會社々長タリ○紺綬褒章ヲ賜ハル○衆議院議員當選四回

田中定吉

香川縣第一區選出、立憲政友會所屬
勳三等、會社重役

明治三年二月高松市ニ生ル、專修學校理財科卒業○高松市會議員、香川縣會議員、同議長、高松商業會議所會頭ニ擧ケラル、第百十四銀行監査役タリ○衆議院議員當選六回

田口文次

佐賀縣第四區選出、政友本黨所屬
勳七等、農

明治元年四月肥前國杵嶋郡山口村ニ生ル、慶應義塾及早稻田東京專門學校ニ學ノ〇村長、郡會議員、佐賀縣會議員ニ擧ケラル

田淵豐吉

和歌山縣第四區選出

明治十五年二月紀伊國日高郡御坊町ニ生ル、早稻田大學政治科卒業後、獨逸國伯林大學「ライプチツヒ大學」「ミユンヘン」大學ニ財政經濟學ヲ修ム〇衆議院議員當選二回

田崎信藏

京都府第二區選出、革新俱樂部所屬

明治十八年一月河內國中河內郡八尾町ニ生ル、大阪藥學校卒業、後法政大學ニ學フ〇京郡市會議員、同副議長ニ擧ケラル、又京都商工信用組合常務理事トナル、現ニ市會議員、京都建築工匠組合長、京都勸業無盡株式會社、株式會社小川合金製作所各取締役タリ、朝鮮滿洲及支那ヲ視察ス

多木久米次郎

兵庫縣第八區選出、
勳四等、會社重役

安政六年五月播磨國加古郡別府村ニ生ル〇兵庫縣農會長、兵庫縣農政俱樂部會長ニ選ハル、又多木製肥所ヲ設立シテ化學肥料ヲ創製ス、現ニ株式會社多木製肥所長ニシテ諸會社銀行ノ重役ヲ兼ヌ、大日本聯合肥料會幹事タリ、歐米及淸國ヲ視察ス〇藍綬褒章ヲ下賜セラル〇衆議院議員當選四回

谷原公

德島縣第三區選出、政友本黨所屬

辯護士

明治十七年九月德島縣海部郡川上村ニ生ル、明治大學卒業○小學校長、川上村長、海部郡會議長、德島縣會議員ニ擧ケラル、

谷口宇右衞門

福井縣第二區選出、憲政會所屬

農

慶應二年四月越前國吉田郡圓山西村ニ生ル○村長、郡農會長、福井縣會議員、同參事會員、土地收用審査委員、地價修正調査委員等ニ擧ケラル、又屢福井縣農工銀行福井紡織株式會社福武電氣鐵道會社ノ各取締役タリ、現ニ圓山西村農會長、同信用購買販賣組合長、吉田郡農會長、同敎育會長、福井縣信用組合聯合會理事、福井縣地方森林會議員、福井稅務署管內所得調査委員、福井仁愛高等女學校理事タリ、南支南洋方面ヲ視察ス

谷口源十郎

鳥取縣第二區選出、憲政會所屬

農

明治十六年五月因幡國岩美郡米里村ニ生ル○鳥取稅務署管內所得調査委員、廣島稅務監督局管內所得審査委員、鳥取縣會議員ニ擧ケラル、現ニ米里村會議員、岩美郡農會長、鳥取縣農會議員、鳥取縣米穀會副會長ニシテ、又株式會社大正鳥取銀行取締役、因伯產業株式會社長、株式會社鳥取新報社監査役タリ

俵孫一

島根縣第五區選出、憲政會所屬

正四位勳二等、官吏

明治二年五月岩見國那賀郡濱田町ニ生ル、東京帝國大學法科大學卒業○韓國學部次官、統監府書記官、同參與官、朝鮮總督府臨時土地調査局副總裁、三重宮城各縣知事、北海道廳長官ニ歷任ス、又拓殖事務局長ニ任セラル、現ニ鐵道政務次官タリ

高井商二

滋賀縣第四區選出、立憲政友會所屬
正八位、醬油釀造業

明治十九年六月近江國蒲生郡日野町ニ生ル、神戸高等商業學校卒業○陸軍三等主計ニ任セラル、郡會議員ニ選バル、日野町主事其ノ他同町ニ於ケル種々ノ公職ニ就ク

高橋光威

新潟縣第五區選出、政友本黨所屬
從四位勳二等

慶應三年十二月越後國北蒲原郡菅谷村ニ生ル、慶應義塾大學法律科卒業後英米ニ遊學ス○福岡日々新聞主筆、大阪新報主筆、博多商業會議所特別議員ニ擧ケラル、又蓬來生命保險相互會社重役タリ、又內務大臣祕書官、內務省勅任參事官、內閣書記官長ニ任セラル、又內務大臣祕書官、內閣書記官長又軍需評議會評議員、臨時產業調查會委員、臨時教育會議委員、聯合國經濟會議決議實施委員、臨時外交調查委員會幹事、軍需局參與、臨時財政經濟調查會委員、臨時法制審議會委員、中央統計委員會委員仰付、列國議會同盟會議ニ日本派遣議員團長トシテ參列ス○衆議院議員當選六回

高橋元四郎

栃木縣第五區選出、憲政會所屬
印刷業

明治七年十月下野國上都賀郡西方村ニ生ル○郡會議員、同參事會員、縣會議員、同副議長、同議長ニ擧ケラル、又郡農會議員、同副會長タリ、現ニ町會議員、郡教育會理事、同副會長、縣治水會員、同財源調查會員ノ公職ニアル外株式會社鹿沼印刷會社々長タリ

高橋是清

嚴手縣第一區選出、立憲政友會所屬
正三位勳一等、官吏

安政元年七月東京市ニ生ル、開成學校ニ學ヒ米國ニ留學ス○文部省十等出仕、大阪英語學校長、農商務省少書記官、專賣特許局長、東京農林學校長、日本銀行總裁、橫濱正金銀行頭取、大藏大臣內閣總理大臣等ニ歷任ス、又貴族院議員タリ、諸種調查會委員會ノ委員、副會長、會長ニ擧ケラル、曩ニ帝國日本政府特派財政委員トナル、海外ニ出張スルコト四回、現ニ農商務大臣タリ、

高橋熊次郎

山形縣第三區選出、立憲政友會所屬
農

明治十三年九月岩代國信夫郡瀨上町ニ生ル、東京高等商業學校卒業後米國「ブライアント、ストラットン」商業大學ニ學フ〇聖路易萬國博覽會日本出品協會渡航委員、清國海關封帛辦トナル、又山形縣會議員ニ擧ケラル、現ニ山形縣養蠶組合聯合會、同家禽協會各副會長、同園藝組合聯合會、同繭市場協會各會長、同畜產組合會評議員、同南村山郡農會副會長、株式會社山形商業銀行、株式會社山形自由新聞社各取締役、上山電氣株式會社長、有限責任村山農蠶販賣購買利用組合長、同上山製乳販賣購買組合長ニシテ又高橋農園ヲ經營ス

高鳥順作

新潟縣第十一區選出、中正倶樂部所屬
勳四等、銀行重役

明治元年四月越後國西頸城郡能生谷村ニ生ル〇町長、郡會議員、同議長ニ擧ケラル、支那各地ヲ視察ス、現ニ郡農會長、同教育會長、同青年會長、相續稅審査委員、所得調査委員會長、新潟縣治水會名譽會員、同縣山林會評議員等ノ公職ニアリ、又株式會社公益銀行取締役、株式會社能生銀行專務取締役タリ〇金員寄附ノ廉ニ依リ紺綬褒章ヲ賜ハル〇衆議院議員當選三回

高田耘平

栃木縣第七區選出、憲政會所屬
勳四等、農

明治六年十二月下野國那須郡荒川村ニ生ル〇稅務屬、村助役、郡會議員、縣會議員、同參事會員、所得調査委員ト爲ル、小作制度調査會委員、道路會議々員被仰付、現ニ鹽那電氣株式會社專務取締役、鹽原電事株式會社取締役タリ、朝鮮滿洲及支那ヲ視察ス〇衆議院議員當選四回

高草美代藏

岡山縣第五區選出、革新倶樂部所屬
從七位、農

明治二年九月備前國邑久郡朝日村ニ生ル、閑谷黌及東京水產講習所卒業〇佐賀縣立唐津中學校敎諭、岡山縣農事講習所敎師、福井縣立小濱水產學校長ニ任セラル、小田郡會議員、同議長、岡山縣會議員、同參事會員ニ選ハル、現ニ岡山縣水產會副會長、同縣清涼飲料水同業組合長、同縣眞田同業組合副組長、同縣除蟲菊同業組合長、同縣小田後月薄荷同業組合長、備中電氣株式會社東兒島電氣株式會社各專務取締役タリ〇衆議院議員當選二回

高山長幸

愛媛縣第五區選出、立憲政友會所屬

慶應三年七月伊豫國喜多郡大洲村ニ生ル、慶應義塾卒業〇曩ニ合名會社三井銀行本店副支配人、同行函館深川大津長崎各支店長、大日本製糖株式會社常務取締役、株式會社帝國商業銀行取締役會長其他數會社ノ重役ト爲ル〇衆議院議員當選三回

高木益太郎

東京府第五區選出、憲政會所屬
勳四等、辯護士、會社重役

明治二年一月東京市ニ生ル、東京法學院卒業〇法律新聞ヲ發刊ス、尾張屋銀行監査役タリ、又國有財産調査會委員、衆議院議員選擧法改正調査會委員、産業調査會委員被仰付、現ニ尾西鐵道株式會社長、遠州電氣、木曾川物産各會社取締役、法政大學總務部長タリ、支那及歐米各國ヲ視察ス〇衆議院議員當選五回

高木正年

東京府第十三區選出、憲政會所屬
勳四等

安政三年十二月武藏國荏原郡南品川宿ニ生ル、江木學校ニ政法ノ學ヲ修ム〇東京府會議員、同常置委員ニ擧ケラル、米價調節調査會委員、官有財産調査會委員、國有財産調査會委員被仰付〇衆議院議員當選十回

高木音藏

岐阜縣第四區選出、中正倶樂部所屬
農

明治十一年一月美濃國海津郡海西村ニ生ル、京都高等蠶業學校卒業〇岐阜縣蠶業取締所吏員、同土岐蠶業講習所長、同惠那郡蠶業技手ニ歷任ス、又海西村會議員、同村長、水利組合會議員、岐阜縣町村長會評議員、郡村農會、岐阜縣農事協會、同地方協會各役員ニ擧ラル

高木第四郎

熊本縣第二區選出、政友本黨所屬
新聞社長

文久二年八月熊本市ニ生ル○市會議員、郡會議員、縣會議員ニ擧ケラル、又株式會社九州銀行取締役トナル、現ニ株式會社九州新聞社長、株式會社肥後農工銀行取締役タリ○衆議院議員當選二回

高見之通

富山縣第一區選出、政友本黨所屬
辯護士

明治十二年三月富山市ニ生ル、東京帝國大學法科大學卒業○米國支那及朝鮮ヲ視察ス、現ニ辯護士業ニ從事ス○衆議院議員當選三回

高島兵吉

德島縣第五區選出、革新俱樂部所屬
石灰製造業

慶應二年六月阿波國板野郡撫養町ニ生ル○屢ミ縣會議員ニ選ハル○衆議院議員當選二回

賴母木桂吉

東京府第七區選出、憲政會所屬
勳四等、會社重役

慶應三年十月備後國蘆品郡府中町ニ生ル、高等中學卒業○淺草區會議員、東京市會議員ニ擧ケラル、報知新聞記者、同營業部長、東京毎日新聞社長、早稻田大學講師、日本タイプライター株式會社取締役トナル、歐米ニ漫遊ス、現ニ帝國通信社長、臨時大都市制度調査會委員タリ○衆議院議員當選四回

竹原樸一

三重縣第九區選出、立憲政友會所屬
勳六等

嘉永五年四月生ル、大阪開成所ニ修學ス○鵜殿村長、南牟婁郡會議員、三重縣會議員ニ擧ケラル

竹內友治郎

山梨縣第三區選出、立憲政友會所屬
從四位勳三等

明治五年十月甲斐國中巨摩郡百田村ニ生ル、「議會制新論」「東眼西視錄」ノ著アリ○通信事務官、一等郵便局長、獨立第十三師團郵便部長、遞信局長、朝鮮總督府遞信局長、臺灣總督府警務局長、農商務次官ニ歷任ス、露領沿海州、歐米各國及支那ニ出張被仰付

武富濟

愛知縣第十區選出、憲政會所屬
從六位、辯護士

明治十二年四月三河國碧海郡刈谷町ニ生ル、東京帝國大學法科大學卒業○司法官試補ヲ命セラル、次テ檢事ニ任セラレ、千葉區裁判所兼千葉地方裁判所檢事、東京區裁判所兼東京地方裁判所檢事ニ補セラル、又大審院檢事事務取扱ヲ命セラル、後辭シテ辯護士業ニ從事ス、樺太及亞港方面ヲ視察ス

武內作平

大阪府第二區選出、憲政會所屬
勳四等、辯護士

慶應三年十月今治市ニ生ル、關西大學法政大學早稻田大學ニ學フ○大阪辯護士會長ニ擧ケラル、現ニ朝鮮勸業信託株式會社東華紡績株式會社各取締役、大阪土地建物株式會社岡山電氣軌道株式會社大阪堂島米穀取引所其他數會社ノ監査役ニシテ財團法人關西大學ノ監事タリ、勞働保險調査會委員被仰付、朝鮮滿洲及支那ヲ視察ス○衆議院議員當選六回

建部遯吾

新潟縣第六區選出、憲政會所屬
從三位勳三等、文學博士、農

明治四年三月越後國中蒲原郡横越村ニ生ル、東京專門學校東京物理學校ニ學ヒ東京帝國大學文科大學卒業、後歐米ニ留學ス○東京帝國大學文科大學講師、同助教授、同教授ニ歷任シ其間東京商科大學曹洞宗大學早稻田大學東京高等師範學校講師ヲ兼ヌ、又萬國社會學學士院正員、米國政治學社會學學士院會員ニ擧ケラル、世界各國ヲ歷遊ス、現ニ帝國在鄉軍人會編纂部常任顧問ニシテ攻學著述ニ從事ス○衆議院議員當選二回

丹下茂十郎

愛知縣第五區選出、政友本黨所屬
正七位勳六等

明治十三年八月尾張國東春日井郡勝川町ニ生ル○郡書記、縣技手、縣屬、農商務省農務局事務官補、滋賀縣產業主事、同理事官ニ歷任ス

湛增庸一

岡山縣第七區選出、
正八位、農

明治十九年四月美作國久米郡倭文西村ニ生ル

津崎尙武

鹿兒島縣第六區選出、政友本黨所屬
從六位

明治十五年五月大隅國肝屬郡小根占村ニ生ル、東京帝國大學法科大學政治學科卒業○高等文官試驗ニ及第シ、長野縣警視、更級郡長、長野縣理事官、同縣視學官ニ歷任ス、後紐育土地建物株式會社員、東亞產業株式會社協調信託株式會社各取締役トナル、現ニ海外協會中央會副會長タリ、北米合衆國ヲ視察ス○衆議院議員當選二回

土屋興

東京府第十三區選出、政友本黨所屬
會社重役

明治十六年二月駿河國駿東郡沼津町ニ生ル、慶應義塾大學政治科卒業後倫敦大學政治經濟科卒業○荏原郡會議員ニ選ハル、大阪毎日新聞記者トナル、東洋加工紙株式會社富士護謨工業株式會社富士川製紙株式會社各取締役、富士藥品工業株式會社監査役タリ、現ニ大崎町會議員、關東紡績株式會社取締役、土屋合資會社代表社員タリ○公益ノ爲私財ヲ寄附シタル廉ニ依リ紺綬褒章ヲ授與セラル○衆議院議員當選二回

土屋清三郎

千葉縣第六區選出、立憲政友會所屬
醫

明治十五年四月上總國山武郡豐岡村ニ生ル、東京慈惠醫院醫學校及濟生學舍ニ學フ○警視廳千葉縣各檢疫醫、岐阜縣技手ニ任セラル、現ニ醫術開業ノ傍雜誌邦文「日本ノ醫界」英文「ジヤパン、メヂカル、ウオールド」及支那文「東亞醫學」ヲ主宰ス○衆議院議員當選三回

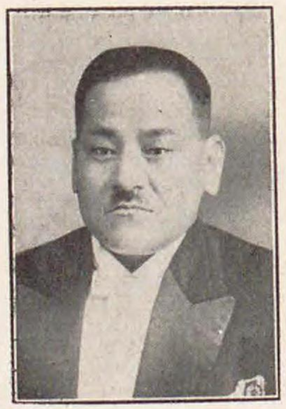

筒井民次郎

大阪府第一區選出、政友本黨所屬

明治八年十一月大阪市ニ生ル○大阪府會議員、同市部會議長ニ擧ケラル、現ニ大阪地方裁判所管內借地借家調停委員、大阪稅務監督局管內所得審査委員、同相續稅審査委員、同所得調査委員タリ

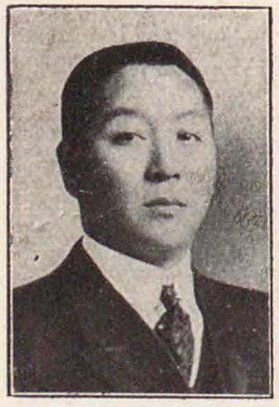

堤清六

新潟縣第七區選出、中正倶樂部所屬
會社員

明治十三年二月越後國南蒲原郡三條町ニ生ル○多年漁業罐詰業ヲ營ム、又露領ニ於ケル水產業統一ノ目的ヲ以テ堤商會、勸察加漁業、輸出食品、日魯漁業ノ四社ヲ合併シ日魯漁業株式會社トナシ現ニ其ノ取締役會長タリ、又帝國水產會副會長、露領水產組合評議員、工船蟹漁業水產組合日本蟹罐詰業水產組合各副組長、東京罐詰同業組合長、樺太合同產業會社取締役會長、北海製罐倉庫株式會社、朝鮮京南鐵道會社其他數會社ノ重役タリ、又帝國經濟會議議員被仰付

堤　康次郎

滋賀縣第五區選出、
會社重役

明治二十二年三月生ル、早稻田大學政治經濟科卒業○箱根土地株式會社東京土地株式會社株式會社高田農商銀行各取締役タリ

成田榮信

愛媛縣第二區選出、政友本黨所屬
勳四等、通信社長

明治二年十一月伊豫國北宇和郡下灘村ニ生ル、關西大學中央大學及水產講習所卒業○生命保險事業ニ從事スルコト八年　後諸會社竝ニ新聞雜誌ノ經營ニ從事シ明治四十年以來東京社ヲ起シ週刊雜誌ヲ發行ス、現ニ海南新聞社長、東洋通信社長タリ○衆議院議員當選五回

中原德太郎

東京府第九區選出、憲政會所屬
正七位勳五等、醫學博士、醫、學校長

明治四年七月京都市ニ生ル、東京帝國大學醫學部卒業後獨逸ニ留學ス○醫術開業試驗委員、日露戰役中陸軍篤志醫員タリ、又私立樂山堂病院副院長トナル、現ニ日本醫學專門學校長　私立中原病院長タリ○衆議院議員當選二回

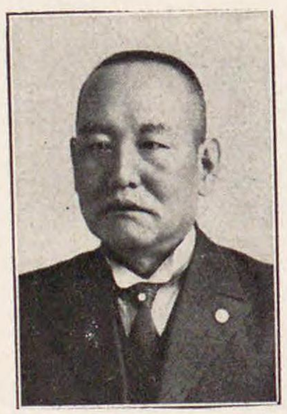

中林友信

大阪府第十區選出、政友本黨所屬
勳四等

明治四年二月生ル、明治大學卒業○泉北郡會議員、大阪府會議員、同議長ニ擧ケラル、又破產管財人、國勢調查委員、大阪盲人學校々主兼校長トナル、現ニ堺市梅鉢鐵工所顧問タリ○衆議院議員當選五回

中村貞吉

新潟縣第八區選出、憲政會所屬

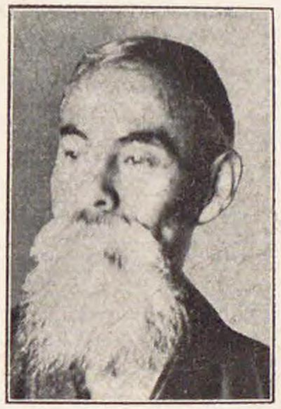

中村四郎兵衞

靜岡縣第二區選出、政友本黨所屬

明治十年八月越後國三島郡大河津村ニ生ル○三島郡會議員、同參事會會員、所得調査委員ニ擧ケラル

慶應二年四月靜岡縣磐田郡井通村ニ生ル○濱松商業會議所議員、濱松町會議員、同町評議委員、同建築委員、濱松市會議員、同參事會會員、靜岡縣會議員、同議長ニ擧ケラル、現ニ濱松瓦斯株式會社常務取締役、靜岡縣消防聯合會常議員タリ

中村啓次郎

和歌山縣第一區選出、政友本黨所屬

勳四等

慶應三年十月和歌山市ニ生ル、東京英語學校ニ學フ、英吉利法律學校卒業○日清ノ役占領地行政ニ從事シ、遼東還付後臺灣ニ至リ臺北辯護士會長トナル、日刊新聞臺灣民報ヲ發刊ス、又臺灣北海道及內地各地ニ於テ鑛業ヲ經營ス、七堵輕便鐵道會社長ヲ始メ臺灣炭礦、臺灣瓦斯外數會社ノ重役トナル○衆議院議員當選四回

中村巍

和歌山縣第四區選出、立憲政友會所屬

正四位勳二等、官吏

明治六年七月紀伊國有田郡湯淺町ニ生ル、高等商業學校ニ學フ、外務省留學生トナル○領事館書記生、領事官補、外交官補、公使館三等書記官、領事、外務書記官、通商局長心得、通商局第一課長、總領事、外務省通商局長、特命全權公使ニ歷任ス、現ニ外務政務次官、對支文化事業調査會委員タリ○露國皇帝陛下ヨリ神聖アンナ二等勳章及大不列顚國皇帝陛下ヨリ「ブリイテツシュ、エムパイアー」第三等勳章ヲ受ク

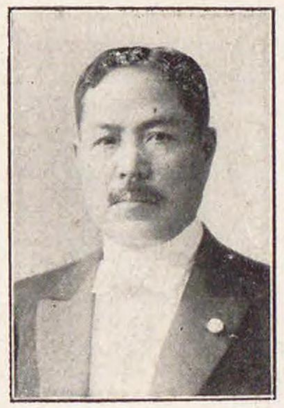

中村清造

福岡縣第九區選出、立憲政友會所屬
勳五等　農

明治四年三月筑前國宗像郡上西鄉村ニ生ル○再度福岡縣會議員トナリ又同參事會員ニ擧ケラル○衆議院議員當選二回

中村嘉壽

鹿兒島縣第三區選出、政友本黨所屬
實業

明治十三年十一月薩摩國川邊郡西南方村ニ生ル、水產講習所卒業後米國紐育大學卒業、「マスター、オブ、アーツ」ノ學位ヲ受ク○新聞記者タリ又外國貿易ニ從事ス、現ニ銀行重役タリ、樺太及亞港方面ヲ視察ス

中野寅吉

福島縣第七區選出、憲政會所屬
鑛山業

明治十二年四月岩代國大沼郡赤澤村ニ生ル、早稻田大學法科卒業○北海道廳臺灣總督府朝鮮總督府警視廳ニ執レモ警部トシテ在任シ、又南洋群島占領地民政事務官トナル、現ニ鑛山業ヲ營ミ東洋ペイント株式會社相談役タリ○衆議院議員當選二回
憲政會所屬

中野正剛

福岡縣第一區選出、憲政會所屬
著述業

明治十九年二月福岡市ニ生ル、早稻田大學政治經濟科卒業、後歐米ニ留學ス、著書數多アリ○東京朝日新聞記者トナル、現ニ雜誌東方時論社長兼主筆タリ、歐米ヲ視察ス○衆議院議員當選二回

中野猪之助

大分縣第五區選出、
材木商

明治五年六月豐後國日田郡三芳村ニ生ル○合資會社中野材木店代表者タリ、現ニ久留米材木同業組合長、九州材木聯合會副會長、久留米商業會議所議員、久留米市會議員、同參事會員ニシテ又日田實業銀行取締役、九州材木株式會社專務取締役タリ

中野實

佐賀縣第二區選出、憲政會所屬
會社重役

安政元年七月肥前國佐賀郡本庄村ニ生ル○愛國生命保險會社專務取締役兼大阪支社長トナル、又九州電燈鐵道、關西電力、泉尾綿毛、鹿兒島電氣軌道、松尾鐵工所、札幌市街軌道、太宰府軌道朝鮮中央鐵道會社ノ各重役、博多株式取引所理事長トナル、現ニ東邦電力會社顧問、九州土地建物會社、佐賀琺瑯會社ノ各監査役、筑豐製氷株式會社長タリ○曩ニ紺綬褒章ヲ授與セラル

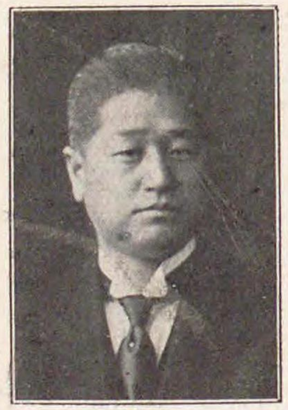

中谷貞賴

高知縣第一區選出、憲政會所屬
正七位、辯護士、會社重役

明治二十年二月常陸國眞壁郡下妻町ニ生ル、東京帝國大學法科大學卒業○廣島縣警視保安課長、警視廳警視外事課長、西神田署長、相生署長タリ、又明治漁業株式會社其ノ他數會社ノ重役トナル、曩ニ辯護士ヲ開業シ現ニ其業務ニ從フ、又日本活動寫眞株式會社東亞製粉株式會社各監査役タリ

中山貞雄

熊本縣第五區選出、政友本黨所屬
會社員

明治二十三年一月熊本縣下益郡杉橋村ニ生ル○東京朝日新聞記者タリ、現ニ東亞拓殖株式會社專務取締役、富士鑛業株式會社、亞細亞活動寫眞株式會社ノ各取締役タリ

中島守利

東京府第十五區選出、立憲政友會所屬
勳四等、會社員

明治十年十月武藏國南葛飾郡新宿町ニ生ル○新宿郵便局長、新宿町長トナル、東京府會議員、同參事會員、同郡部會副議長、警視廳防疫評議員、府教育會議員、府農會議員ニ擧ケラル、都市計畫東京地方委員會委員被仰付、現ニ玉川水力電氣株式會社白髭橋株式會社各取締役タリ○衆議院議員當選二回

永井柳太郎

石川縣第一區選出、憲政會所屬
正五位、官吏

明治十四年四月金澤市ニ生ル、早稻田大學政治科卒業後英國「オックスフォード」大學ニ學ヒ「マンチエスター」、「カレツヂ」卒業○早稻田大學教授トナル、又雜誌新日本ノ主筆、都市計畫石川地方委員會委員タリ、現ニ外務參與官タリ○衆議院議員當選二回

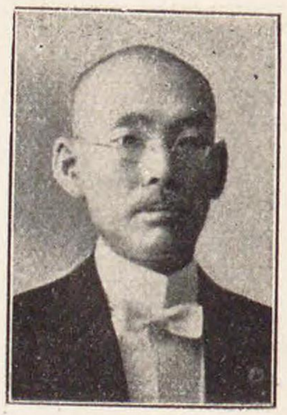

永井作次

宮崎縣第二區選出、政友本黨所屬
從七位、辯護士

明治四年十一月日向國北諸縣郡都城町ニ生ル、和佛法律學校卒業○判檢事登用試驗辯護士試驗ニ及第シ司法官試補、檢事ニ任セラル、又鹿兒島市會議員ニ擧ケラル、鹿兒島電氣株式會社常務取締役トナル、現ニ鹿兒島商業會議所特別議員タリ○衆議院議員當選二回

永田善三郎

靜岡縣第八區選出、憲政會所屬
農、新聞社長

明治十八年六月遠江國周智郡久努西村ニ生ル、早稻田大學政治經濟科ニ學フ○新聞記者、汽船會社員、鑛業會社長其ノ他數會社ノ重役タリ、現ニ大連漢字新聞關東報社長タリ

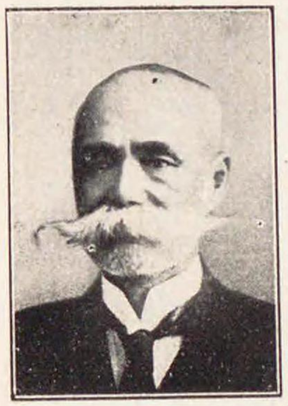

永田新之允

山口縣第九區選出、中正倶樂部所屬
勳七等、出版業

明治四年四月周防國玖珂郡岩國町ニ生ル○讀賣新聞記者、同編輯長、國民新聞記者トナル、後實業之日本社ニ入リ征露戰報主筆、實業之日本記者、同編輯長、同理事トナル、現ニ同社理事總務部長タリ

長岡外史

山口縣第七區選出、中正倶樂部所屬
正三位勳一等功二級

安政五年五月周防國都濃郡末武北村ニ生ル、陸軍士官學校、陸軍大學校卒業○陸軍中將ニ任セラル、陸軍士官學校教官、參謀本部局員、陸軍省步兵課長、同軍事課長、大本營參謀次長、陸軍省軍務局長、第十三師團長、第十六師團長タリ、樺太及巡港方面ヲ視察ス、現ニ特別都市計畫委員會委員タリ

長峰與一

宮崎縣第一區選出、政友本黨所屬
銀行重役

明治七年一月日向國宮崎郡宮崎町ニ生ル、東京帝國大學法科大學ヲ學ヒ後米國ニ留學ス○天津居留民團行政委員會議員、同會議長ニ選ハル、又天津日本人商業會議所評議員トナル、現ニ骨粉肥料製造販賣並倉庫業ヲ經營シ、又天津商工銀行取締役タリ○衆議院議員當選三回

武藤山治

大阪府第四區選出、實業同志會所屬
從五位、會社々長

慶應三年三月美濃國海津郡海西村ニ生ル、慶應義塾卒業後米國ニ遊ブ○ジヤパンガゼツト新聞社員トナル、又三井銀行神戸支店副支配人、鐘淵紡績株式會社兵庫支店支配人、同社支配人、同專務取締役トナリ、現ニ同社々長タリ、又鐵道會議臨時議員、勞働保險調査會委員、中央職業紹介委員會委員被仰付、第一回國際勞働會議ニ傭主側代表者トシテ參列ス○曩ニ藍綬褒章ヲ賜ハル

武藤金吉

群馬縣第三區選出、立憲政友會所屬
勳四等、會社重役

慶應二年五月上野國山田郡休泊村ニ生ル、英吉利法律學校卒業
○新聞記者タルコト數年、後實業新聞ヲ發刊シ社長ト爲ル、又
帝國蠶絲株式會社專務取締役タリ、生產調査會委員、軍需評議
會評議員被仰付、現ニ大日本蠶絲會評議員、群馬縣農工銀行取
締役、山保毛織株式會社取締役社長、大日本蠶絲同業組合中央
會特別議員タリ、歐米及支那南洋ヲ漫遊ス、又列國議會同盟會
議ニ參列ス○衆議院議員當選七回
○帝正倶樂部所屬

武藤嘉門

岐阜縣第三區選出、中正倶樂部所屬
酒造業

明治三年十月美濃國山縣郡干疋村ニ生ル、東京法學院ニ學フ○
縣會議員ニ選ハル、現ニ日本絹紬株式會社取締役日本電力株式
會社揖斐川電氣株式會社各監査役タリ○衆議院議員當選二回

向井倭雄

長崎縣第七區選出、政友本黨所屬
從五位勳四等、銀行會社重役

明治五年六月豐前國下毛郡津民村ニ生ル○曩ニ官吏タリ又京都
市助役トナル、現ニ數多會社銀行ノ重役タリ○衆議院議員當選
二回

室木彌次郎

石川縣第四區選出、憲政會所屬
正七位勳四等、辯護士

明治十五年十月能登國鹿島郡西岸村ニ生ル、京都帝國大學法科
大學法律科卒業○司法官試補、判事ニ任セラル、現ニ辯護士業
ニ從事ス、又株式會社熊木銀行取締役、株式會社能登銀行監査
役、小田製糸株式會社々長タリ○衆議院議員當選二回

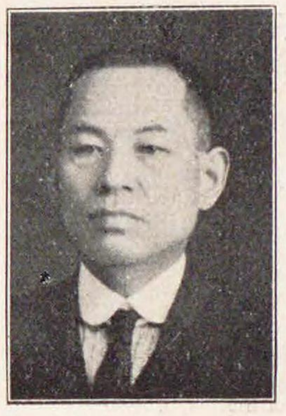

村上國吉　京都府第六區選出、憲政會所屬　農

明治九年一月丹波國何鹿郡吉美村ニ生ル、大阪府立農學校卒業ノ○農事試驗場技手、同場長、農事巡回敎師、公立農業學校敎諭ニ任セラル、又郡農會長、府農會副會長、郡畜産組合長、府農會議員、同評議員、帝國農會議員、同評議員、町會議員、郡會議員、同議長、府會議員、同參事會員ニ擧ケラル、現ニ何鹿郡農會長、同郡畜産組合長、庶農會議員タリ

村上紋四郎　愛媛縣第三區選出、憲政會所屬　水產業

慶應元年八月伊豫國越智郡宮窪村ニ生ル○宮窪村長トナル、縣會議員、同參事會員、同議長ニ擧ケラル、又今治稅務署管內所得調查委員、同地價修正調查委員、土地收用審查委員、地方森林會議員、愛媛縣遠海出漁團體聯合會副會長タリ、現ニ愛媛縣水產組合組長、越智郡漁業組合聯合會長、越智郡水產會長タリ

村山喜一郎　秋田縣第二區選出、憲政會所屬　商、林業

明治五年八月羽後國南秋田郡土崎港町ニ生ル○南秋田郡會議員、同議長ニ擧ケラル、又秋田山林會帝國森林會各評議員ト爲ル○衆議院議員當選二回

宇田友四郎　高知縣第三區選出、憲政會所屬　會社重役

万延元年三月高知市ニ生ル○再度高知市會議員、高知縣會議員ニ擧ケラレ又高知商業會議所會頭トナル、港灣協會、日本產業協會各評議員、皇道會高知支部顧問タリ、現ニ會社重役タリ

內ケ崎　作三郎

宮城縣第四區選出、憲政會所屬
大學教授

明治十年四月陸前國黑川郡富谷村ニ生ル、東京帝國大學文科大學英文學科卒業後英國オックスフォード、マンチエスターカレッヂ卒業〇雜誌「新人」記者、「六合雜誌」主筆、早稻田大學理事「早稻田叢誌」主筆トナル、英國留學中內務省ノ囑託ニヨリ歐洲ノ社會事業ヲ視察ス又米國ボストン市ニ開カレタル第八回世界自由宗教大會ニ於ケル日本代表者タリ、支那及滿洲ヲ視察ス、現ニ早稻田大學教授同評議員、國際聯盟協會理事、廓清會理事、國際聯盟協會早稻田大學支部長タリ

內田信也

茨城縣第五區選出、立憲政友會所屬
勳ニ等

明治十三年十二月常陸國行方郡麻生町ニ生ル、東京高等商業學校卒業〇株式會社內田造船所社長、株式會社帝國窯業社長トナル、又臨時財政經濟調査會臨時委員、戰時船舶管理局評議員、海事委員會委員被仰付、現ニ內田汽船株式會社內田商事株式會社各社長、明治海運株式會社東京毛布株式會社國際汽船株式會社各相談役、日本船主協會港灣協會電信協會各理事タリ〇曩ニ紺綬褒章ヲ授與セラル

內野辰次郎

福岡縣第三區選出、立憲政友會所屬
正四位勳一等功三級

明治元年十一月豐前國築上郡上城井村ニ生ル、陸軍幼年學校、同士官學校、同大學校卒業〇陸軍歩兵少尉ヨリ累進中將ニ至ル、陸軍士官學校教官、同大學校教官、獨立歩兵大隊副官、中隊長、陸軍戶山學校戰術課長、近衞師團參謀、陸軍大學校兵學教官、陸軍軍戶山學校教官、大隊長、第十一師團參謀、教育總監部第一課長、歩兵第二十第四十各旅團長、第十四師團留守隊司令官、第七師團長ニ歷任ス、英佛露白伊諸國ヲ歷遊ス

浦野謙朗

愛知縣第十一區選出、政友本黨所屬
從七位勳六等功五級、農

明治十五年三月三河國西加茂郡猿投村ニ生ル〇陸軍歩兵少尉同中尉ニ歷任ス、日露戰役ニ從軍ス、猿投村長トナル、又愛知縣會議員ニ擧ケラル、現ニ猿投村會議員、岡崎稅務署管內所得調査委員及相續稅審査委員、猿投信用販賣購買組合監事タリ

浦山助太郎

青森縣第七區選出、中正倶樂部所屬

生方大吉

群馬縣第五區選出、憲政會所屬

商

慶應元年十月生ル、明治義塾ニ於テ法律經濟學ヲ修ム○津輕鐵道株式會社員、青森縣農工銀行員、東京市街鐵道株式會社東京鐵道株式會社各社員、桂川電力株式會社取締役トナル、現ニ吾妻川電力株式會社常務取締役桂川電氣興業株式會社旭電化工業株式會社立山電力株式會社各取締役タリ

明治十五年三月上野國利根郡新治村ニ生ル○利根電氣株式會社新治製材株式會社各社長、利根倉庫株式會社取締役タリ、又所得調査委員、營業稅調査委員タリ

上原好雄

神奈川縣第五區選出、政友本黨所屬

勳八等　出版業

明治十六年三月東京市ニ生ル、早稻田大學法律科ニ學フ○野戰鐵道提理部々員ヲ命セラル、日本電報通信社員、外交時報社々長、合資會社兵書出版社無限責任社員トナル

上埜安太郎

富山縣第五區選出、政友本黨所屬

正五位勳三等、農

慶應元年十二月越中國西礪波郡西五位村ニ生ル○富山縣會議員、同副議長、同議長ニ擧ケラル、合資會社北越組社長ト爲ル、北陸公論、越中新報、北陸政報、富山新報ヲ經營ス、又東洋漁業株式會社ヲ起シ捕鯨事業ニ從事ス、司法省參事官ニ任セラル、富山地方森林會議員、生產調査會委員、道路會議々員被仰付、現ニ高岡市長タリ○衆議院議員當選九回

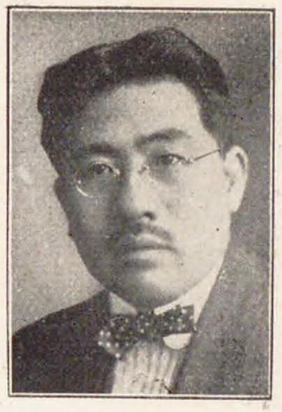

植原悅二郎

長野縣第八區選出、革新倶樂部所屬
正五位、官吏

明治十年五月信濃國南安曇郡明盛村ニ生ル、北米合衆國華盛頓州立大學卒業「バッチエラー、オブ、アーツ」ノ學位ヲ受ケ後英國倫敦大學大學院ヲ卒ヘ「ドクトル、オブ、サイエンス」ノ學位ヲ受ケ同大學學士會員ニ推薦セラル○米國西北新報記者、日米商報社長、華州日本人會副會長、日英博覽會、巴奈馬太平洋萬國博覽會各事務局囑託トナル、又東京高等工業學校講師、明治大學教授、青山女子學院講師、立教大學教授タリ、道路會議々員被仰付米國ヲ視察ス、現ニ遞信參與官タリ○衆議院議員當選三回

植場平三郎

大阪府第七區選出、政友本黨所屬
勳三等、農

安政二年三月讃岐國香川郡佛生山町ニ生ル○郡聯合會議員、大阪府會議員、同常置委員、同參事會員ニ舉ケラル、又大阪府警部補、高槻町長、大冠村長トナル、現ニ高槻銀行取締役タリ、鐵道會議々員被仰付、○衆議院議員當選八回

梅田寛一

廣島縣第十三區選出、政友本黨所屬

明治十年十一月備後國深安郡中津原村ニ生ル、日本大學法律科卒業○鞆町會議員、沼隈郡會議員、廣島縣會議員、同參事會員ニ舉ケラル、又廣島縣水產組合副組長、讃岐電氣軌道株式會社取締役トナル

野田俊作

千葉縣第九區選出、立憲政友會所屬

明治二十一年五月筑後國三池郡岩田村ニ生ル、東京帝國大學法科大學卒業○南滿洲鐵道株式會社員、內國通運株式會社取締役タリ

野田卯太郎

福岡縣第七區選出、立憲政友會所屬
從三位勳一等

嘉永六年十一月筑後國三池郡岩田村ニ生ル〇東洋拓殖株式會社副總裁タリ、又遞信大臣ニ任セラル〇衆議院議員當選十回

野村治三郎

青森縣第六區選出、政友本黨所屬
勳四等、農

明治十年十月陸奥國上北郡野邊地町ニ生ル、慶應義塾ニ學フ〇地方森林會議員、青森縣農工銀行取締役ニ選ハル、恩賜財團濟生會評議員タリ、現ニ野邊地町農會長、野邊地鐵絲會長、野邊地馬畜産組合長、日本産業協會評議員タリ、又合資會社野村銀行代表社員、株式會社上北銀行取締役頭取、野邊地電氣株式會社取締役社長、七戸水電株式會社取締役タリ〇衆議院議員當選四回

野村嘉六

富山縣第五區選出、憲政會所屬
正七位勳四等　辯護士

明治六年八月越中國婦負郡鵜坂村ニ生ル、中央大學卒業〇判事ニ任セラル、後富山縣會議員、富山辯護士會長ニ擧ケラル、臨時治水調査會委員、鐵道會議々員、都市計畫富山地方委員會委員被仰付〇衆議院議員當選五回

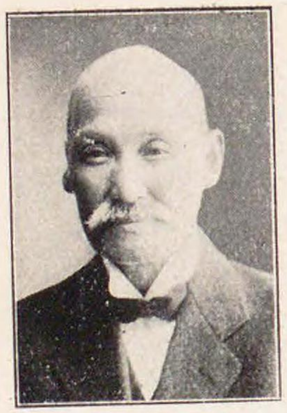

則元由庸

長崎縣第三區選出、政友本黨所屬
勳四等、辯護士

文久二年二月熊本市ニ生ル、明治大學ニ學フ〇長崎市會議員、同議長ニ擧ケラル、又九州鐵道株式會社九州瓦斯株式會社各取締役、長崎電燈株式會社監査役トナル、現ニ長崎日々新聞株式會社取締役社長タリ、辯護士業ニ從事ス〇衆議院議員當選五回

工藤鐵男

青森縣第一區選出、憲政會所屬

青森縣大學講師

明治八年八月弘前市ニ生ル、日本大學ニ學ヒ後倫敦大學ニ於テ法政學ヲ學フ〇二六新聞記者、日本新聞記者タリ、又海外企業組合常務委員、大正水力組合理事、濃飛電力組合常務理事、日華實業協會主事トナル、曩ニ日露ノ役ニ從軍記者トナリ又屢支那ニ旅行ス、現ニ日本大學講師、同評議員、東京齒科醫學專門學校教授、同評議員、日本聯合齒科醫師會顧問タリ、水力電氣事業ニ從事ス〇中華民國ヨリ四等嘉禾章ヲ贈ラル

工藤十三雄

青森縣第二區選出、政友本黨所屬

青森縣新聞社長

明治十三年五月弘前市ニ生ル、東京帝國大學法科大學獨逸法科ニ學フ〇時事新報社員トナル、陸奥日報社ヲ經營ス、東洋拓殖株式會社囑託トナル、朝鮮滿洲及支那ヲ視察ス、又弘前新聞ヲ經營シ現ニ其社長タリ

畔田明

長野縣第二區選出、中正俱樂部所屬

從五位

明治十八年五月松本市ニ生ル、東京帝國大學法科大學政治科ニ學フ〇司法大臣秘書官ニ任セラル、又大禮使典儀官被仰付、支那及歐米ニ巡遊ス

黑田重兵衞

靜岡縣第十區選出、憲政會所屬

農

文久二年九月伊豆國田方郡上狩野村ニ生ル〇下河津村農會長、同村會議員、同村長、賀茂郡會議員、靜岡地方森林會議員、同縣會議員ニ擧ケラル、又下田稅務署管內營業稅審查委員、靜岡農工銀行監查役トナル、現ニ下田稅務署管內所得調查委員、同相續稅審查委員、下田銀行頭取、下田自動車會社取締役タリ

黒住成章

北海道廳第十一區選出、立憲政友會所屬
辯護士

明治八年十二月備前國御津郡一宮村ニ生ル、法政大學卒業〇司法官試補ヲ命セラル、函館區會議員、同區常設委員、函館港灣調査委員、函館市都市計畫委員、函館辯護士會長ニ擧ケラル、現ニ破産管財人、函館市會議員、函館商業會議所特別議員タリ、朝鮮滿洲及南北支那ヲ視察ス〇衆議院議員當選二回
慶應二年五月越後國南蒲原郡大崎村ニ生ル〇室蘭町會議員、北海道會議員、同議長ニ擧ケラル、農牧、船舶、運送、倉庫業ヲ經營ス〇衆議院議員當選二回

栗林五朔

北海道廳第五區選出、政友本黨所屬
農

栗延敬太郎

廣島縣第十二區選出、憲政會所屬
農

明治九年六月備後國蘆品郡廣谷村ニ生ル、明治大學卒業〇村長、郡會議員ニ擧ケラル、又西備織物同業組合副組長、備後水力電氣株式會社取締役トナル、現ニ備後銀行兩備輕便鐵道株式會社蘆品製糸株式會社各取締役タリ

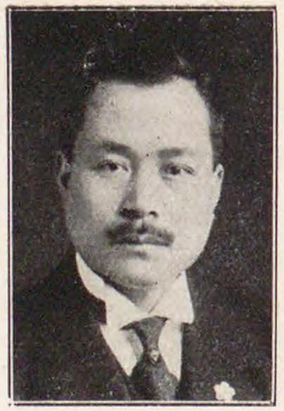

來栖七郎

茨城縣第九區選出、立憲政友會所屬
勳八等、土木請負業

明治十六年七月下總國北相馬郡北文間村ニ生ル、私立日本法律學校ニ學ヒ東京政治學校ヲ卒業ス〇二六新聞記者、同理事、帝國通信記者、自由通信社理事トナル、現ニ殖民協會理事長タリ朝鮮滿洲及支那ヲ視察ス

倉元要一

靜岡縣第九區選出、政友本黨所屬
從六位勳五等

明治十二年十二月筑前國宗像郡上西鄉村ニ生ル、明治大學專門部卒業○大阪府屬、滋賀縣警部、鳥取縣警部、福井縣今立郡長、同坂井郡長、同理事官、靜岡縣濱名郡長、同理事官ニ歷任ス

藏園三四郎

鹿兒島縣第四區選出、政友本黨所屬
辯護士

明治二年一月薩摩國日置郡田布施村ニ生ル、明治大學ニ學フ○神田區會議員、同議長ニ擧ケラル、現ニ薩摩製糸株式會社取締役タリ

熊谷巖

巖手縣第四區選出、立憲政友會所屬

明治十六年九月陸中國下閉伊郡宮古町ニ生ル、東京帝國大學法科大學獨逸法科卒業○東京府屬、同南葛飾郡長、同荏原郡長、同理事官、佐賀縣警察部長、警察講習所敎授、警視廳保安部長ニ歷任ス

熊谷直太

山形縣五區選出、立憲政友會所屬
正五位勳三等、官吏

慶應二年七月羽前國西田川郡鶴岡町ニ生ル、東京帝國大學法科大學法律科卒業○前橋地方裁判所判事、東京地方裁判所判事、長崎控訴院判事、東京控訴院判事ニ歷任ス、道路會議々員被仰付、歐米各國ヲ視察ス、現ニ司法政務次官タリ○衆議院議員當選四回

熊谷五右衛門

福井縣第三區選出、政友本黨所屬
勳四等、農

慶應元年六月越前國坂井郡坪江村ニ生ル○坪江村長、坂井郡會議員、福井縣會議員、同參事會員、同副議長、同議長ニ擧ケラル、又地方森林會議員ヲ命セラル、朝鮮ノ漁業及支那ノ實業ヲ視察ス、日刊新聞福井日報社長トナル○衆議院議員當選三回

八木逸郎

奈良縣第四區選出、政友本黨所屬
勳四等、醫師、會社員

文久三年九月奈良市ニ生ル、大阪醫學專門學校、東京醫科大學別科卒業後獨逸「ロストツク」大學ニ學ヒ「ドクトル、メヂチーネー」ノ學位ヲ受ク○東京帝國大學醫科大學附屬第一醫院副手トナル、縣會議員、同參事會員ニ擧ケラル、現ニ日本醫師共濟生命保險相互會社專務取締役タリ、又中央統計委員會委員被仰付○衆議院議員當選五回

八並武治

東京府第十二區選出、憲政會所屬
正六位勳四等、辯護士

明治十二年十二月豐前國下毛郡鶴居村ニ生ル、東京帝國大學法科大學獨法科卒業○遞信大臣祕書官ニ任セラル、大禮使典儀官被仰付、現ニ辯護士業ニ從事ス○衆議院議員當選二回

矢野鉉吉

東京府第八區選出、立憲政友會所屬
會社重役

慶應三年一月東京市ニ生ル、群馬縣立中學校卒業後米國ニ遊學スルコト十年○下谷區會議員、同議長、東京市會議員、東京府會議員、同議長ニ擧ケラル、現ニ下谷區會議長、特別都市計畫委員會委員タリ

山田又司

新潟縣第二區選出、憲政會所屬

明治十七年九月越後國古志郡山本村ニ生ル、慶應義塾大學卒業○長岡市會議員、新潟縣會議員ニ擧ケラル、現ニ長岡市青年會長新潟港是調査會顧問ニシテ日本金鑛株式會社會津石青株式會社各社長、北越新報社日蘭公司大阪機械製作所中央證券取引所各株式會社取締役、長岡鐵道株式會社監査役タリ、朝鮮滿洲及支那ヲ視察ス

山田助作

新潟縣第四區選出、憲政會所屬

農

明治十九年二月越後國西蒲原郡小吉村ニ生ル、盛岡高等農林學校卒業○新潟縣農工銀行監査役トナル、現ニ卷稅務署管內所得調査委員、西蒲原郡農會副會長、株式會社北越商業銀行取締役タリ

山田道兄

岐阜縣第六區選出、憲政會所屬

新聞通信業

明治十三年九月美濃國武儀郡東武儀村ニ生ル、早稻田大學政治經濟科卒業○扶桑新聞主筆、東京每日新聞社員、讀賣新聞社員トナル、後民友通信社ヲ創設シ現ニ其ノ社長タリ

山內範造

福岡縣第十一區選出、立憲政友會所屬

勳四等、農

慶應元年四月筑前國筑紫郡筑紫町ニ生ル○村長、郡會議員、同參事會員ニ擧ケラル、現ニ郡農會特別議員、縣農會特別議員、同評議員、帝國農會議員、同評議員、地方森林會議員ニシテ筑紫銀行頭取、住吉銀行取締役タリ○衆議院議員當選三回

山口義一

大阪府第五區選出、立憲政友會所屬
農

明治二十一年一月堺市ニ生ル、東京帝國大學法科大學政治學科卒業後、京都帝國大學大學院ニ入リ社會政策ヲ研究ス〇衆議院議員當選二回

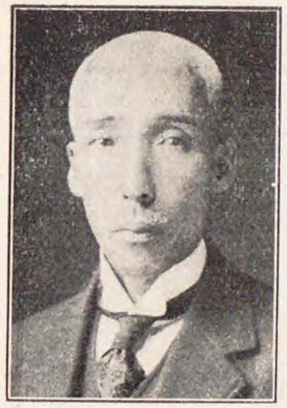

山口左一

神奈川縣第六區選出、中正倶樂部所屬

明治八年六月相摸國中郡高部屋村ニ生ル、京都同志社卒業〇高部屋村收入役、同村長、中郡農會代表者、同副會長等ニ擧ケラレ又伊勢原電氣株式會社其他數會社重役タリ、現ニ高部屋村會議員、産業組合中央會神奈川縣支會副會長、帝國農會議員、同評議員、大磯稅務署管內所得調査委員、同相續稅審査委員等ノ公職ニアリ、又株式會社神奈川縣農工銀行相武電力株式會社等ノ重役タリ

山口政二

埼玉縣第三區選出、立憲政友會所屬
正七位、辯護士

明治二十年八月武藏國比企郡小見野村ニ生ル、東京帝國大學法科大學卒業〇朝鮮總督府試補、同道事務官、陸軍省御用掛、青島守備軍民政部事務官ニ歷任ス、現ニ辯護士タリ

山口恒太郎

福岡縣第八區選出、立憲政友會所屬
會社重役

明治六年二月生ル〇福岡市會議員、同參事會員ニ擧ケラル、又國民新聞記者、福岡日々新聞主筆トナル、現ニ博多株式取引所理事長、博多商業會議所會頭、都市計畫福岡地方委員會委員ニシテ又東邦電力株式會社九州電氣軌道株式會社博多灣鐵道株式會社朝鮮煙草興業株式會社各取締役、タクシー自動車株式會社長タリ　〇衆議院議員當選二回

山梨儀重

鳥取縣第三區選出、憲政會所屬

明治二十二年四月伯耆國東伯郡上灘村ニ生ル、大阪明星商業學校京都帝國大學文科哲學科選科卒業〇愛知縣立第一師範學校教諭、大阪市視學、文部省囑託タリ、歐米各國ヲ視察ス

山崎達之輔

福岡縣第十三區選出、中正俱樂部所屬
正四位勳三等、農

明治十三年六月筑後國三潴郡川口村ニ生ル、京都帝國大學法學部卒業〇臺灣總督府屬、臺灣總督府參事官、文部省參事官、文部書記官、文部省實業學務局長、同普通學務局長ニ歷任ス、又中央衞生會委員、臨時國語調查會委員、敎員檢定委員會常任委員、學校衞生調查會委員、衆議院議員選擧法調查會委員、恩給審查會委員ヲ命セラル

山道襄一

廣島縣第八區選出、憲政會所屬
勳四等

明治十五年三月安藝國加茂郡板城村ニ生ル、早稻田大學政治經濟科卒業〇支那西比利亞方面ニ漫遊スルコト數回又列國議會同盟會議ニ參列ス〇衆議院議員當選五回

山宮藤吉

神奈川縣第五區選出、憲政會所屬
勳四等、農

文久二年三月相摸國高座郡茅ケ崎町ニ生ル〇鶴嶺村長、神奈川縣會議員ニ擧ケラル、株式會社江陽銀行專務取締役トナル、現ニ大日本報德社講師、株式會社江陽銀行監查役タリ〇衆議院議員當選三回

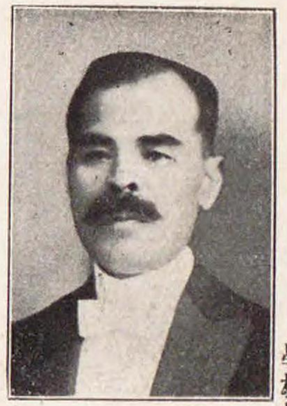

山下谷次

香川縣第五區選出、立憲政友會所屬

香川縣學校長

明治五年二月讃岐國仲多度郡十郷村ニ生ル、香川縣琴平明道黌、京都蠧誠舍卒業、後東京ニ英漢數學ヲ修ム〇明治三十六年東京商工學校ヲ創立シ爾來校長トシテ經營竝敎育ニ從事ス

山本芳治

大阪府第四區選出、革新俱樂部所屬

大阪府辯護士

明治十四年九月播摩國加古郡八幡村ニ生ル、東京帝國大學法科大學卒業〇司法官試補ニ任セラル、大阪地方裁判所々屬辯護士會副會長トナル、現ニ大阪市會議員、同名譽職參事會員タリ

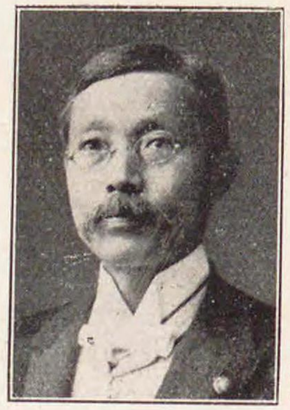

山本悌二郎

新潟縣第十三區選出、立憲政友會所屬

正六位勳三等、會社重役

明治三年一月佐渡國佐渡郡新町ニ生ル、獨逸「ライプチツヒ大學ニ學ヒ「ドクトル、オフ、フイロソフイエット、ボナールルムアルチウム、マギステル」ノ學位ヲ受ク〇第二高等學校敎授、日本勸業銀行鑑定課長トナル、又諸會社重役タリ、衆議院議員選擧法改正調査會委員、生産調査會委員、米穀委員會委員被仰付、現ニ糖業聯合會々長ニシテ又臺灣製糖株式會社南國產業株式會社其ノ他數會社ノ取締役又ハ監査役タリ〇製糖事業ノ功勞ニ依リ藍綬褒章ヲ賜ハル〇衆議院議員當選七回

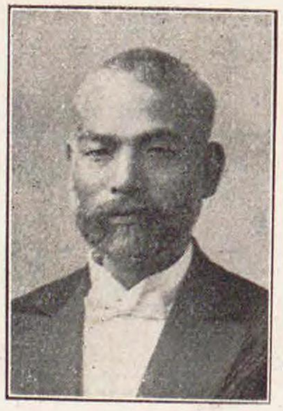

山本勝次

靜岡縣第九區選出、立憲政友會所屬

農

明治十三年十月遠江國濱名郡白須賀町ニ生ル〇濱名郡會議員、同參事會員、靜岡縣會議員、同參事會員ニ擧ケラル、白須賀町長トナル、又濱名郡濱松市蠶糸同業組合副組長タリ、現ニ濱名郡農會長、靜岡縣農會特別議員、濱名郡畜產組合長、靜岡縣畜產聯合會副長、同蠶糸業同業組合聯合會評議員タリ

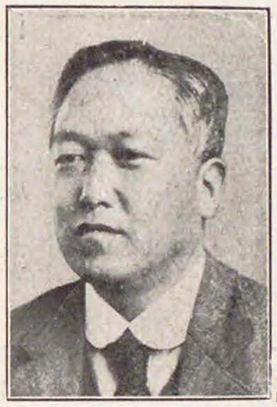

山本愼平

長野縣第五區選出、中正俱樂部所屬

新聞記者

明治九年一月信濃國更級郡稻荷山町ニ生ル、早稻田大學政治經濟科卒業○長野新聞主筆タリ

山本条太郎

福井縣第一區選出、立憲政友會所屬

會社重役

慶應三年十月福井市ニ生ル○日支水力株式會社其他多數會社ノ重役タリ、鐵道會議々員、社會事業調査會委員被仰付、現ニ日本火藥株式會社日支紡織株式會社大同肥料株式會社各社長、大同電力株式會社京濱電力株式會社各取締役タル外各種ノ會社ニ關係シ、又鐵道會議々員、不當廉賣審査委員會委員、東京市政調査會評議員、日華學會理事タリ○公益ノ爲私財ヲ寄附セシ廉ニ依リ紺綬褒章ヲ下賜セラル○衆議院議員當選二回

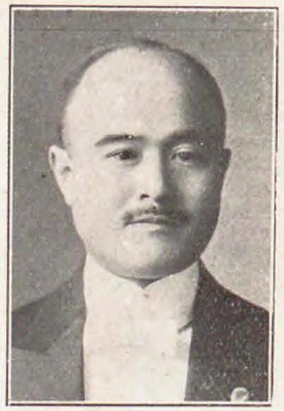

山本厚三

北海道廳第二區選出、憲政會所屬

正八位、海運、水產、農林、倉庫業

明治十四年五月信濃國下伊那郡飯田町ニ生ル、東京高等商業學校卒業○陸軍三等主計ニ任セラル、小樽區會議員、同商業會議所會頭ニ選ハル、現ニ鐵道會議々員、小樽市會議員、同商業會議所特別議員、小樽道路保全組合長、小樽倉庫業組合長、小樽倉庫株式會社同信託株式會社各社長、大正製麻株式會社北海道製綿株式會社各取締役、定山溪鐵道株式會社北海道煉乳株式會社各監査役タリ、再度支那ヲ視察ス○衆議院議員當選二回

町田忠治

秋田縣第四區選出、憲政會所屬

正五位勳三等、新聞社長

文久三年三月秋田市ニ生ル、東京帝國大學法科大學卒業、「財政學」「憲法評論」其ノ他數種ノ著書アリ○朝野新聞、報知新聞記者ト爲ル又東洋經濟新報ヲ創刊ス、日本銀行取調役、山口銀行總理事、共同火災保險會社長、猪苗代水電株式會社監査役外數會社ノ重役タリ、又曩ニ農商務省參政官ニ任セラル、再度歐米各國ヲ漫遊ス○衆議院議員當選四回

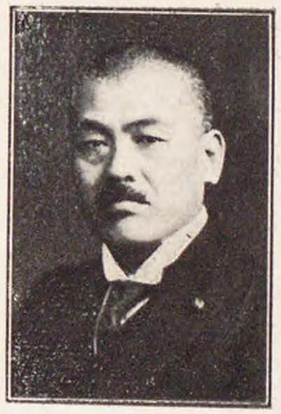

町野武馬

福島縣第二區選出、正五位勳三等功五級、支那顧問

明治八年十一月若松市ニ生ル、陸軍士官學校卒業○陸軍歩兵大佐ニ任セラル、支那政府應聘武官トナル、現ニ東三省保安總司令、奉天省長吉林督軍黑龍江督軍各顧問タリ○塤洪國鐵冠第三等勳章、清國二等雙龍寶星、支那四等文虎章、支那三等嘉禾章ヲ贈ラル

丸山五郎

埼玉縣第四區選出、勳八等、醫學士、憲政會所屬

明治五年五月武藏國北足立郡吹上村ニ生ル、東京慈惠院醫學校卒業○南埼玉郡會議員、同議長ニ擧ケラル、現ニ南埼玉郡醫師會長、埼玉縣醫師會議員、同理事タリ

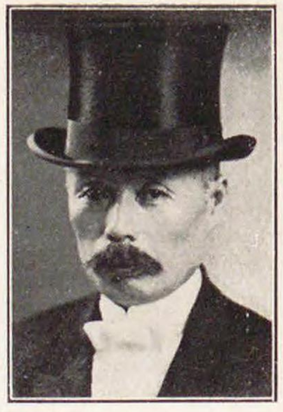

丸山浪彌

北海道廳第十二區選出、政友本黨所屬

會社員

明治四年三月長野縣南安曇郡三田村ニ生ル、明治法律學校卒業○屢ミ北海道會議員、同參事會員ニ擧ケラル

松井郡治

新潟縣第一區選出、憲政會所屬

正七位、辯護士

明治四年一月越後國中頸城郡津有村ニ生ル、東京專門學校得業○司法官試補、判事ニ任セラル、新潟市會議員、新潟縣會議員ニ選ハル、又新潟辯護士會長ニ擧ケラル、現ニ同辯護士會長、新潟市會議員、都市計畫新潟地方委員會委員タリ

松田三德

香川縣第六區選出、憲政會所屬
從五位

松田源治

大分縣第七區選出、政友本黨所屬
正五位勳三等

明治八年十月豐前國宇佐郡柳ヶ浦村ニ生ル、日本大學卒業○文官高等試驗並判事檢事登用試驗合格、司法官試補ヲ命セラル、又內務省參事官ニ任セラル、生產調查會委員、衆議院議員選擧法改正調查會委員、法律取調委員會委員、法制審議會委員、敎育行政調查會委員、港灣調查會委員、社會事業調查會委員、道路會議々員、中央衛生會委員被仰付、歐米ヲ視察ス、現ニ臨時法制審議會委員タリ○衆議院議員當選六回、曩ニ副議長タリ

明治十治九年六月讃岐國三豐郡詫間村ニ生ル、慶應義塾大學卒業○陸軍三等主計ニ任セラル、香川縣會議員ニ擧ケラル　官有財產調查會委員、小作制度調查會委員被仰付、又臺灣總督祕書官トナル、歐米支那ヲ視察ス○衆議院議員當選三回

松浦五兵衞

靜岡縣第七區選出、政友本黨所屬
勳四等、農

明治三年九月遠江國小笠郡河城村ニ生ル、中央大學卒業○靜岡縣會議員、同參事會員、靜岡縣農會長ニ擧ケラル、又掛川商業銀行頭取タル外數會社ノ重役ニ選ハル、臨時治水調查會委員被仰付、歐米支那朝鮮西比利亞及樺太亞港方面ヲ視察ス、現ニ狩獵調查委員タリ○衆議院議員當選九回

松山兼三郎

愛知縣第四區選出、中正俱樂部所屬
從七位勳五等功五級、農

明治七年十一月尾張國西春日井郡萩野村ニ生ル○萩野村長、西春日井郡會議員、愛知縣會議員ニ擧ケラル、現ニ愛知縣農會幹事タリ

松山常次郎

和歌山縣第三區選出、立憲政友會所屬
正八位、黃海社々長

明治十七年三月紀伊國伊都郡九度山町ニ生ル、東京帝國大學工科大學卒業後米國ニ於テ土木工學ヲ研究ス〇陸軍工兵少尉ニ任セラル、又東京府土木課員、朝鮮川佐農場、大正水利組合ノ各技師長タリ、現ニ黃海社ヲ創立シ開墾水利事業ニ從事ス〇衆議院議員當選二回

松實喜代太

北海道廳第七區選出、立憲政友會所屬
勳四等、農

慶應二年十一月大和國吉野郡十津川村ニ生ル、慶應義塾ニ學ヒ又橫濱商業學校ヲ卒業ス〇北海道ニ移住シ農業木材業ヲ經營ス、新十津川村長ト爲ル、四度北海道會議員ニ選ハル〇衆議院議員當選二回

松本眞平

埼玉縣第三區選出、立憲政友會所屬
正八位、會社員

明治十一年五月武藏國大里郡熊谷町ニ生ル、東京高等商業學校卒業〇大倉商業學校教諭トナル、陸軍三等軍吏、同二等主計ニ歷任ス、又熊谷稅務署管內所得調査委員、同營業稅調査委員、同相續稅審査委員、東京稅務監督局管內營業稅審査委員、在鄉軍人會大里聯合分會長ニ擧ケラル、現ニ埼玉共濟會理事、埼玉縣商工聯合會長、營業稅審査委員ニシテ又松本米穀製粉株式會社長ノ外數多銀行會社ノ重役タリ

著述、革新俱樂部所屬

松本君平

靜岡縣第一區選出、革新俱樂部所屬
勳三等、著述業

明治三年五月靜岡縣小笠群中內田村ニ生ル、幼ニシテ歐米ニ遊ヒ、米國費府大學ニテ經濟財政學專攻、ブラウン大學大學院ニテ文學哲學專攻文學及哲學博士ノ學位ヲ受ク、著書多シ〇紐育ツリビユーン新聞記者タリ、又政治雜誌「大日本」ヲ發刊シ、東京政治學校ヲ創立ス、後青年敎團ヲ起ス、歐米ヲ周遊スル前後三回支那ニ客遊スル十年〇衆議院議員當選四回

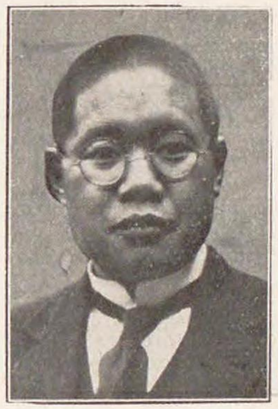

松本忠雄

長野縣第三區選出、憲政會所屬
從五位、官吏

明治二十年七月長野縣上水內郡北小川村ニ生ル、東亞同文書院卒業○現ニ內閣總理大臣祕書官タリ

前田米藏

東京府第十四區選出、立憲政友會所屬
辯護士

明治十五年二月紀伊國伊都郡高野口町ニ生ル、中央大學卒業○馬政委員會委員、鐵道會議々員被仰付○衆議院議員當選三回

前田房之助

兵庫縣第四區選出、政友本黨所屬
會社重役

明治十七年九月攝津國武庫郡大社村ニ生ル、神戶高等商業學校卒業○武庫郡會議員、大社村長ニ擧ケラル、現ニ大阪琺瑯株式會社西宮土地株式會社各取締役、攝津電氣自動車株式會社監査役、尼ケ崎寶塚電氣鐵道株式會社長タリ

前田兼寶

鹿兒島縣第三區選出、政友本黨所屬
正五位、農

明治九年四月薩摩國川邊郡加世田町ニ生ル、東京帝國大學法科大學卒業○警視廳屬兼警部、警視ニ任セラレ京橋、本鄉本富士各警察署長トナル又宮崎縣警察部長、宮崎縣內務部長タリ

前野芳造

大阪府第一區選出、實業同志會所屬

運送業

慶應三年五月但馬國城崎郡豐岡町ニ生ル、東京英語學校ニ學フ○曩ニ飜譯著述ヲ業トシ後輸出入貿易ヲ營ム、又大阪市會議員大阪府會議員、大阪市區改正委員會臨時委員ニ擧ケラル、現ニ高知鐵道株式會社取締役、南海土地建物株式會社監査役タリ

牧野良三

岐阜縣第九區選出、政友本黨所屬

從五位、辯護士

明治十八年五月飛驒國大野郡高山町ニ生ル、東京帝國大學法科大學卒業○遞信省爲替貯金局證券課長、通信副事務官、文部大臣祕書官兼文部省參事官ニ歷任ス、現ニ辯護士事務ニ從事シ、又京阪神青果市場聯合會顧問タリ○衆議院議員當選二回

牧山耕藏

長崎縣第六區選出、政友本黨所屬

新聞社長

明治十五年一月壹岐國壹岐郡香椎村ニ生ル、早稻田大學大學部政治經濟科卒業○京城居留民團議員、京城學校組合會議員ニ選ハル、現ニ朝鮮新聞社長、東亞電報通信社長、朝鮮公論社主、金剛山電氣鐵道株式會社重役、財團法人朝鮮鑛業會監事タリ、又朝鮮ニ於テ鑛山ヲ經營ス○衆議院議員當選三回

增田義一

新潟縣第三區選出、中正俱樂部所屬

著述出版業

明治二年十月越後國中頸城郡板倉村ニ生ル、早稻田大學卒業、著書數種アリ○讀賣新聞記者タリ、又多年「實業之日本」其ノ他數種ノ雜誌ヲ發刊經營シ又圖書ヲ出版ス、現ニ實業之日本社長タル外數多會社ノ重役ヲ兼ネ又臨時國語調査會委員、國有財産調査會委員、財團法人東京市政調査會監事タリ、歐米各國ヲ視察ス○衆議院議員當選二回

藤井忠兵衛

兵庫縣第九區選出、中正倶樂部所屬

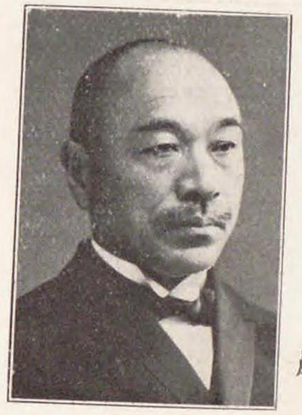

藤井敬愼

熊本縣第五區選出、憲政會所屬

農

明治三年十二月播磨國多可郡中町ニ生ル○中村會議員、同村長、多可郡會議員、所得調査委員、所得審査委員、兵庫縣會議員、同參事會員、同副議長、兵庫縣地方森林會議員ニ擧ケニル、現ニ株式會社多可銀行取締役頭取、播丹鐵道株式會社取締役タリ

元治元年十一月肥後國上益城郡御船町ニ生ル、熊本師範學校卒業後、英學ヲ修ム○小學校訓導、同校長、郡視學、熊本私立濟々黌外塾教員兼寮監トナル、又縣會議員、同副議長、同議長、都市計畫地方委員會委員ニ擧ケラル

藤川清助

巖手縣第二區選出、立憲政友會所屬

農

明治元年七月陸中國紫波郡見前村ニ生ル○見前村農會長、紫波郡農會副會長、同會長、縣農會代表者、紫波郡會議員、盛岡稅務署所轄郡部宅地賃貸價格調査委員、縣會議員、見前村長ニ擧ケラル、現ニ見前村會議員、縣農會議員タリ

藤田胸太郎

山梨縣第五區選出、立憲政友會所屬

慶應三年二月甲斐國北都留郡巖村ニ生ル○上野原町長、縣會議員、同參事會員、同議長ニ擧ケラル、北都留郡甲斐絹同業組合長、都留電燈株式會社取締役社長トナル、朝鮮支那ヲ視察ス、現ニ都留電燈株式會社々長、上野原町耕地整理組合長、南北都留甲斐絹同業組合聯合會組合長タリ

藤田包助

山口縣第五區選出、立憲政友會所屬
農

明治二年四月長門國阿武郡德佐村ニ生ル、明治法律學校卒業○北日本興業株式會社專務取締役タリ

藤澤萬九郎

滋賀縣第六區選出、立憲政友會所屬
農兼賣藥業

慶應元年十一月近江國東淺井郡竹生村ニ生ル、長濱講習學校卒業、草場船山塾及恒藤敬吉ノ塾ニ學フ○東淺井郡會議員、同議長、滋賀縣會議員、同參事會員、同議長ニ擧ケラル又近江米取引所理事トナル、現ニ長濱稅務署管內所得調查委員、東淺井郡農會副會長、滋賀縣山林會評議員タリ

藤澤幾之輔

宮城縣第三區選出、憲政會所屬
正五位勳三等、辯護士

安政六年七月仙臺市ニ生ル、法律學ヲ修ム○市會議員、同參事會員、同議長、縣會議員、同常置委員、同議長ニ擧ケラル、法律取調委員、臨時法制審議會委員、衆議院議員選擧法改正調查會委員被仰付、又遞信省參政官、內務省參政官ニ任セラル○衆議院議員當選十一回

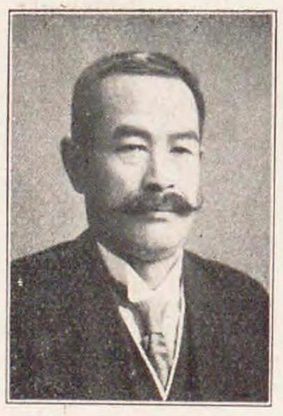

降旗元太郎

長野縣第七區選出、憲政會所屬
勳三等、農

元治元年五月信濃國東筑摩郡本鄉村ニ生ル、東京專門學校卒業○長野縣會議員、同參事會員ニ選ハル、所得調查委員、蠶種同業組合組長ニ擧ケラル、商業電報、內外新報、扶桑新報其他數種ノ新聞ヲ創刊ス、又信陽日報社々長兼主筆トナリ現ニ其改稱シタル信濃日報ノ社主ニシテ社長タリ、東筑農事改良會信濃蠶業傳習所ヲ設ケ之カ社長トナリ農蠶業ヲ奬勵ス、又鐵道會議員タリ○衆議院議員當選九回

古川清

島根縣第六區選出、立憲政友會所屬
勳六等、商

明治八年一月隱岐國穩地郡都萬村ニ生ル、漢數學ヲ專攻シ特ニ北京ニ於テ漢文ヲ研究スルコト四年○曩ニ三等郵便局長タリ、屢々支那內地、印度、南洋群島、西比利亞ヲ視察ス○衆議院議員當選二回

古屋慶隆

岐阜縣第八區選出、憲政會所屬
正五位勳四等、官吏

明治十二年十二月生ル、京都同志社、明治大學卒業○衆議院議員選擧法改正調査會委員被仰付、現ニ鐵道參與官タリ○衆議院議員當選四回

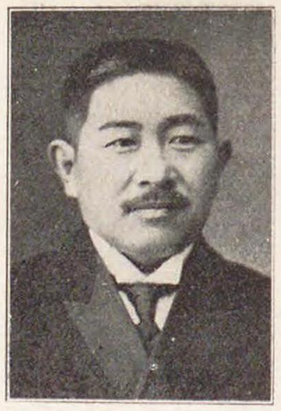

深井功

長野縣第六區選出、
農

明治七年八月信濃國小縣郡和村ニ生ル、東京專門學校法律科ニ學フ○縣會議員ニ擧ケラル、又產業組合中央金庫設立委員トナル、現ニ產業組合中央金庫評議員、長野縣信用組合聯合會長タリ

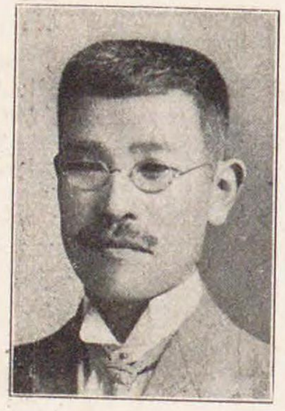

二木洵

長野縣第七區選出、立憲政友會所屬
農

明治七年十一月信濃國東筑摩郡和田村ニ生ル○村會議員、郡會議員、同參事會員、縣會議員、同參事會員ニ擧ケラル、又所得調査委員トナル、現ニ組合製糸筑摩社長、東筑摩蠶種同業組合長、蠶糸中央會議員、縣農會議員タリ

福井甚三

奈良縣第二區選出、政友本黨所屬
會社重役

明治七年十二月奈良縣生駒郡富郷村ニ生ル○生駒土地株式會社長、大阪郊外住宅株式會社專務取締役、大阪現株取引株式會社有明炭鑛株式會社各常務取締役、城南土地株式會社日本家禽土地株式會社各取締役トナル、現ニ大和日報社其他數會社ノ重役タリ○衆議院議員當選二回

福田五郎

佐賀縣第一區選出、實業同志會所屬
正六位、海運業

明治十年九月佐賀市ニ生ル、京都帝國大學法科大學卒業○司法官試補ヲ命セラル、福岡地方裁判所判事、小倉區裁判所判事、熊本區裁判所檢事、同地方裁判所檢事、福岡區裁判所兼同地方裁判所檢事、仙臺區裁判所檢事、神戸區裁判所兼同地方裁判所檢事ニ歷任ス、現ニ海運業ヲ營ム

麓純義

沖繩縣第四區選出、政友本黨所屬
勳四等、辯護士

元治元年八月大隅國大島郡笠利村ニ生ル、東京法學院卒業○現ニ那覇市長タリ○衆議院議員當選四回

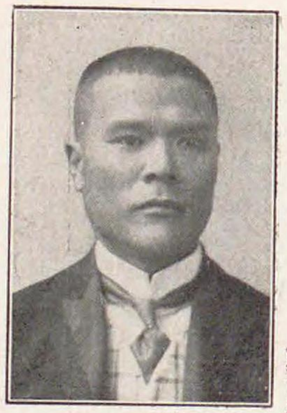

小泉策太郎

靜岡縣第十區選出、立憲政友會所屬
勳四等、會社重役

明治五年十一月伊豆國加茂郡三濱村ニ生ル○四谷區會議員、東京市會議員、東京商業會議所議員ニ選ハル、又靜岡日報記者、自由新聞記者、九州新聞社長、經濟新聞社長ト爲ル、現ニ朝鮮瓦斯電氣株式會社取締役、馬來護謨栽培株式會社三協印刷株式會社各監査役タリ○公益ノ爲私財ヲ寄附セシ廉ヲ以テ紺綬褒章ヲ賜ハル○衆議院議員當選五回

小泉辰之助

青森縣第五區選出、政友本黨所屬
農

明治八年十二月生ル○村長、郡會議員、同議長、同參事會員、縣會議員、同參事會員、同副議長、同議長ニ擧ケラル

小池仁郎

北海道廳第九區選出、憲政會所屬
勳四等、水產業

慶應二年五月越後國中頸城郡犀濱村ニ生ル○根室町會議員、同學務委員、北海道會議員ニ選ハル、又根室漁業組合代議員、根室外一郡昆布營業人組合代議員、根室外二郡水產組合評議員、根室外四郡水產組合長ニ擧ケラル、又臨時治水調查會委員被仰付、支那ヲ視察ス○衆議院議員當選四回

小林彌七

群馬縣第二區選出、實業同志會所屬
砂糖油商

明治二十一年十二月高崎市ニ生ル○現ニ高崎砂糖商組合頭取、群馬縣糖業聯合會々長、十州銀行利根產業株式會社群馬製菓株式會社信永運輸株式會社各取締役、利根木材株式會社森永製品關東販賣株式會社利根產業株式會社各取締役社長タリ、又高崎商業會議所議員、同常議員、高崎市農會評議員、同市產業調查委員ニ選ハル

小橋藻三衞

岡山縣第三區選出、革新俱樂部所屬
勳四等、農

慶應二年十二月備前國邑久郡朝日村ニ生ル、岡山師範學校卒業○岡山縣會議員、同參事會員、同議長ニ選ハル、又株式會社七十銀行笠岡紡績株式會社東讚電氣軌道會社各監查役、岡山水電株式會社取締役トナル、又岡山縣蠶糸同業組合長、岡山縣畜產會長、現ニ岡山縣邑久郡產牛馬組合長、岡山縣邑久上道織物同業組合長タリ、○衆議院議員當選四回

小橋一太

熊本縣第四區選出、政友本黨所屬
從三位勳一等

明治三年十一月熊本市ニ生ル、東京帝國大學法科大學卒業○山口縣、長崎縣各參事官、內務書記官、內務省參事官、同衞生局長、同地方局長、同土木局長、內務次官ニ歷任ス、又內閣書記官長ニ任セラル、臨時法制審議會委員被仰付○衆議院議員當選二回

小西和

香川縣第四區選出、憲政會所屬
勳四等、農、會社重役

明治六年四月讃岐國大川郡長尾町ニ生ル、札幌農學校ニ學フ、「日本ノ高山植物」及「瀨戶內海論」ノ著書アリ○東京朝日新聞記者、日本海洋會理事メリ、又南滿洲製糖會社ノ創立ニ盡力シ取締役ニ選ハレ現ニ其職ニアリ、又亞細亞煙草株式會社中國葉煙草株式會社東亞拓殖工業株式會社各取締役タリ、米價調節調查委員トナル、滿韓及西比利亞ニ漫遊ス○衆議院議員當選四回

小久保喜七

茨城縣第十區選出、立憲政友會所屬
正五位勳三等

慶應元年三月下總國猿島郡新鄉村ニ生ル、漢儒中島撫山ノ門ニ遊フ○茨城縣會議員、同副議長ニ擧ケラル、遞信省參事官ニ任セラル、現ニ自由通信社長タリ、神社調查會委員被仰付○衆議院議員當選六回

小屋光雄

三重縣第四區選出、中正俱樂部所屬
醫

慶應二年七月伊勢國一志郡久居町ニ生ル、府立大阪醫學校卒業後東京帝國大學醫學部及傳染病研究所ニ學フ○大阪府警察本部詰醫兼大阪地方裁判所囑託醫トナル、後辭シテ醫術ヲ開業ス、一志郡醫師會長、三重縣醫師會評議員、同議長、久居町長、一志郡會議員、同議長、三重縣會議員ニ擧ケラル、又一志銀行監查役トナル、現ニ伊勢鐵道株式會社取締役、中勢鐵道株式會社長、一志郡醫師會長、大日本醫師會評議員、關西醫師大會常務委員、同會議長タリ

小山松壽

愛知縣第一區選出、憲政會所屬
勳四等、新聞社長

明治九年一月信濃國北佐久郡小諸町ニ生ル、早稻田大學法科卒業○大阪朝日新聞記者タリ、名古屋市會議員ニ選ハル、軍需評議會評議員、都市計畫中央委員會委員被仰付、又名古屋新聞ヲ創刊シ現ニ社長タリ○衆議院議員當選四回

小寺謙吉

兵庫縣第四區選出、憲政會所屬
從七位勳四等

明治十年四月神戸市ニ生ル、米國エール大學、ジョージワシントン大學、カソリック大學、ジョンスホプキンス大學院、獨國ハイデルベルヒ大學、墺國ヴイン大學、瑞國ジユネーブ大學ニ學ヒ、「バチエロル、オブ、ロース」、「マスター、オブ、ロース」、「ドクトル、オブ、シビイル、ロー」、「ユーリスドクトル」ノ學位ヲ有ス○陸軍騎兵中尉ニ任セラル、神戸市會議員、神戸商業會議所特別議員、生產調查會委員ニ擧ケラル、又財團法人私立三田中學校ヲ設立シ現ニ理事トシテ校務ヲ總理ス、白國開催列國議會同盟會議ニ參列ス○衆議院議員當選五回

小島證作

東京府第十六區選出、憲政會所屬
農

慶應元年一月武藏國北多摩郡東村山村ニ生ル、慶應義塾ニ學フ

小島七郎

栃木縣第四區選出、憲政會所屬

明治十六年二月周防國吉敷郡山口町ニ生ル、東京帝國大學法科大學卒業○東京通信社理事、西伯利新聞社長トナル、又牛込區會議員、同議長、東京市會議員、帝都復興院評議會評議員ニ擧ケラル、現ニ特別都市計畫委員會委員タリ

木檜三四郎

群馬縣第四區選出、憲政會所屬

農

元治元年八月上野國吾妻郡岩島村ニ生ル、東京專門學校政治科卒業○原町長、吾妻郡會議員、同參事會員、同議長、群馬縣會議員、同參事會員ニ擧ケラル、又高崎市ニ於テ新聞ヲ經營ス○衆議院議員當選二回

木暮正一

群馬縣第四區選出、立憲政友會所屬

旅館業

明治二十六年二月上野國群馬郡伊香保町ニ生ル、慶應義塾大學卒業○株式會社三井銀行員タリ、又國勢調査委員ニ擧ケラル

古林新治

山口縣第二區選出、政友本黨所屬

農

明治十四年六月周防國吉敷郡小郡町ニ生ル○小郡町長、同農會長、山口縣農會評議員竝代表者、吉敷郡會議員、山口縣會議員、吉敷郡教育會長ニ擧ケラル、又小郡電燈株式會社長、株式會社小郡銀行頭取タリ、又小郡町和洋裁縫女學校長トナル、現ニ小郡町會議員、山口縣山林會評議員、山口縣地方森林會議員、廣島稅務監督局管內山口稅務署所轄內相續枕席查員、山口縣地方改良會評議員、山口縣海外協會理事、防長米同業組合長タリ○衆議院議員當選二回

古林喜代太

福岡縣第二區選出、實業同志會所屬

正六位勳五等

明治十一年五月筑前國朝倉郡朝倉村ニ生ル、東京高等商業學校卒業○下關商業學校教諭、島根縣立商業學校教諭、島根縣立商業學校長、久留米商業學校長兼教諭ニ歷任ス

古島一雄　東京府第八區選出、革新倶樂部所屬
正五位勳三等、官吏

慶應元年八月但馬國城崎郡豐岡町ニ生ル○萬朝報記者、日本及日本人記者トナル、現ニ遞信政務次官タリ○衆議院議員當選六回

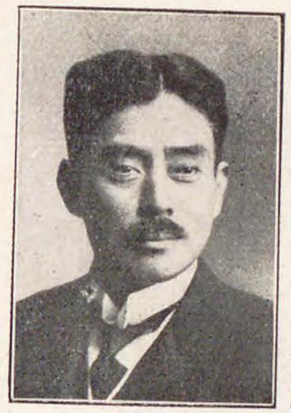

兒玉右二　山口縣第三區選出、中正倶樂部所屬
新聞社長

明治六年九月長門國美禰郡綾木村ニ生ル、東京帝國大學法科大學ニ學フ○サミユル、サミユル商會ニ勤務シ、東京朝日新聞記者トナル、又議會春秋、新聞の新聞各主筆、二六新聞社長タリ現ニ大陸通信、「哈爾賓日々新聞」社長タリ○衆議院議員當選二回

河野正義　茨城縣第二區選出、憲政會所屬
勳四等、著述業

明治十二年七月常陸國行方郡武田村ニ生ル○曩ニ數多會社ノ重役タリ、又通信教授大日本國民中學會ヲ創立經營シテ今日ニ至リ卒業生ヲ出スコト壹百萬人ニ及ブ○衆議院議員當選三回

河野曉　廣島縣第六區選出、憲政會所屬
從七位、辯護士

明治十八年十一月安藝國佐伯郡水內村ニ生ル、第四高等學校卒業後京都帝國大學法科大學ニ學フ○統監府判事ニ任セラレ、公州地方裁判所判事、太邱地方裁判所判事ニ補セラル、現ニ辯護士業ニ從事ス

近藤重三郎

愛知縣第三區選出、憲政會所屬

明治十九年六月三河國寶飯郡御油町ニ生ル、東京帝國大學農科大學農藝化學科卒業○岡崎市名譽職參事會員、同商業會議所議員ニ擧ケラル、現ニ所得調査委員、岡崎市會議員、同學務委員タリ又伊勢屋株式會社取締役社長、岡崎電燈株式會社外數會社取締役及大八運輸株式會社外數會社監査役タリ、朝鮮滿洲及支那ヲ視察ス

紺野九右衞門

福島縣第三區選出、憲政會所屬

農

明治十一年六月岩代國信夫郡平野村ニ生ル、仙臺私立敎學院ニ於テ英、漢、數學ヲ學フ○現ニ平野村農會議員、福島稅務署管内郡部所得調査委員、福島市共立福島病院組合會議員タリ

手代木隆吉

北海道廳第十區選出、憲政會所屬

辯護士

明治十七年一月膽振國有珠郡伊達村ニ生ル、北海道師範學校、中央大學法律科卒業○小學校敎員トナル、又司法官試補ヲ命セラル後辭シテ辯護士トナリ現ニ其ノ業務ニ從事ス

寺田市正

鹿兒島縣第五區選出、政友本黨所屬

明治九年四月薩摩國薩摩郡東水引村ニ生ル、明治大學法科卒業○曩ニ時事新報記者、自由通信社主幹タリ

寺島權藏

富山縣第四區選出、憲政會所屬

富山縣第四區選出、憲政會所屬
所聞記者

明治二十一年一月富山縣下新川郡三日市町ニ生ル、早稻田大學政治經濟科卒業○獨立通信記者タリ、現ニ東京每日新聞社員、今名會社橫山鑛業部囑託タリ

安保庸三

三重縣第七區選出、政友本黨所屬

三重縣第七區選出、政友本黨所屬
會社員

慶應元年二月伊勢國飯南郡松阪町ニ生ル○松阪町會議員、飯南郡會議員、三重縣會議員、同議長ニ擧ケラル、又松阪電氣株式會社取締役社長トナル、現ニ松阪鐵道株式會社北牟婁電氣株式會社南勢新聞社各社長、三重合同電氣株式會社副社長、尾鷲電燈株式會社松阪共產株式會社株式會社三重印版社各取締役、三重縣農工銀行松阪銀行松阪劇場株式會社各監查役タリ

安達謙藏

熊本縣第四區選出、憲政會所屬

熊本縣第四區選出、憲政會所屬
正五位勳三等

元治元年十月熊本市ニ生ル○韓國ニ於テ朝鮮時報社及茨城新報社ヲ創立ス、外務省參政官ニ任セラル、文政審議會委員被仰付○衆議院議員當選九回

安藤正純

東京府第七區選出、立憲政友會所屬

東京府第七區選出、立憲政友會所屬
新聞社重役

明治九年九月東京市ニ生ル、東洋大學、早稻田大學卒業後外國語學校ニ學フ○明教新誌政教新聞各主筆、日本新聞大阪朝日新聞、東京朝日新聞各記者、東京朝日新聞社編輯長兼株式會社朝日新聞社取締役トナル、又淺草區會議員ニ擧ケラル、現ニ株式會社朝日新聞社編輯顧問兼相談役、淺草區會議長、東洋大學講師タリ、又眞龍女學校ヲ創立シ之カ校長トシテ經營ヲナス、歐米各國ヲ視察ス○衆議院議員當選二回

阿由葉勝作

栃木縣第六區選出、憲政會所屬

農

栃木縣第六區選出、憲政會所屬

明治十年十月下野國足利郡北郷村ニ生ル、慶應義塾ニ學フ○北郷村長、北郷村會議員、栃木縣會議員、同參事會員、同議長ニ擧ケラル、野州新聞株式會社々長、足利瓦斯株式會社取締役トナル、現ニ東野鐵道株式會社株式會社東海銀行各取締役タリ又狩獵調査委員、北郷村會議員タリ○衆議院議員當選二回

蟻川五郎作

長野縣第四區選出、憲政會所屬

從四位勳三等功三級

長野縣第四區選出、憲政會所屬

從四位勳三等功三級

慶應二年十一月信濃國下高井郡夜間瀬村ニ生ル、陸軍士官學校及陸軍大學校卒業○陸軍少將ニ任セラル、中隊長、陸軍士官學校教官、第一師團參謀、軍法會議判士長、大隊長、陸軍省人事局課員兼陸軍恤兵部々、第七師團參謀、聯隊長、近衞師團參謀長、第十五、第八各旅團長ニ補セラル、日清、日露ノ役ニ從軍ス、又明治三十七八年戰役第一及第二勳績審査委員竝同戰役統計編纂委員、歩兵操典草案審査委員ヲ命セラル、國勢調査委員、牛込區兵事奬勵會副會長ニ擧ケラル、現ニ帝國飛行協會理事タリ

有馬賴寧

福岡縣第十二區選出、

從四位

明治十七年十二月東京市ニ生ル、東京帝國大學農學部卒業○農商務省囑託、東京帝國大學助教授トナル

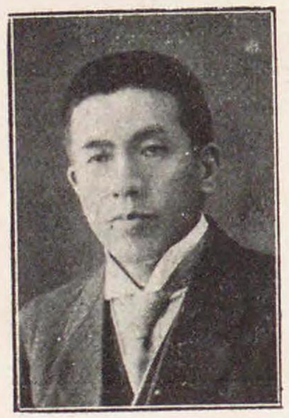

青山憲三

石川縣第四區選出、政友本黨所屬

農

明治十二年九月能登國鹿島郡中乃島村ニ生ル、和佛法律學校卒業○向田郵便局長ニ任セラル、縣會議員、同參事會員、地方森林會議員、鹿島郡水產組合長、石川縣水產組合聯合會會長ニ擧ケラル、現ニ帝國水產會議員、石川縣水產會鹿島郡水產會各特別議員タリ

青柳郁次郎

福岡縣第十區選出、立憲政友會所屬

農

明治十年三月筑前國鞍手郡新入村ニ生ル、早稻田大學法科卒業

○福岡縣會議員、同參事會員、同副議長、福岡縣農會特別議員、

帝國農會議員、土地收用審查委員ニ擧ケラル、福岡縣實業團體

聯合會ノ囑託ヲ受ケ米國ノ農業ヲ視察ス、又鞍手軌道株式會社

事務取締役トナリ現ニ其ノ職ニ在リ○衆議院議員當選二回

青木精一

群馬縣第五區選出、立憲政友會所屬

勳八等、新聞記者

明治十六年四月上野國勢多郡新里村ニ生ル○日本電報通信社記

者、大阪新報社東京支局長トナル、又浦鹽派遣軍司令部附日本

電報通信社從軍記者トシテ西伯利亞一帶ヲ視察ス、中央新聞社

政治部長タリ

青木知四郎

岐阜縣第四區選出、憲政會所屬

農

明治十三年九月美濃國羽島郡上中島村ニ生ル、慶應義塾大學法

科卒業○岐阜縣會議員、同參事會員ニ擧ケラル、又岐阜製氷會

社長、日本絹布會社監査役タリ、現ニ濃飛農工銀行監査役、竹

ヶ鼻銀行取締役、竹ヶ鼻鐵道會社專務取締役、岐阜縣農會議員、

羽島郡農會、岐阜郡農事協會羽島郡農事協會各副會長タリ

赤間嘉之吉

福岡縣第十區選出、立憲政友會所屬

從七位勳五等、農

明治元年二月筑前國嘉穗郡鎭西村ニ生ル、和佛法律學校卒業○

福岡縣屬、大藏屬、煙草專賣局事務官ニ歷任ス、又東亞煙草株

式會社理事、伊藤商店總支配人、九州興業株式會社長、東京電

氣雷管株式會社監査役トナル、現ニ中央統計委員會委員、嘉穗

郡農會顧問、福岡縣敎育會評議員、大正鑛業株式會社監査役タ

リ、滿洲、露領、山東省、北京地方及支那南方、比律賓、ボル

ネオ、ジヤバ、新嘉坡、暹羅ヲ視察ス○衆議員議員當選二回

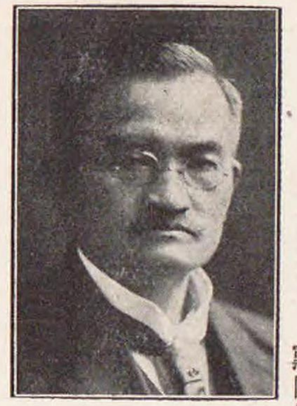

東　武

北海道廳第八區選出、立憲政友會所屬　勳四等、農

明治二年四月大和國吉野郡十津川村ニ生ル、東京法學院卒業○明治二十二年大和國十津川鄉擧テ水災ノ事アリ依テ鄉民三千餘人チ率ヒ北海道ニ移住シ新十津川村チ創設シ、更ニ二十五年鄉人百戸チ團體移住セシメ、石狩國ニ深川村チ創設シ、開墾拓殖ノ業ニ盡瘁セリ、北海道會議員ニ擧ケラル、又北海時事新聞社々長トナル、臨時治水調査會委員被仰付、現ニ北海タイムス社々長タリ、浦鹽派遣軍慰問ノ爲西比利亞ニ出張ス○衆議院議員當選五回

荒井建三

富山縣第二區選出、憲政會所屬　銀行、會社重役

明治六年九月高岡市ニ生ル、專修大學卒業○株式會社二十銀行員、深川精米株式會社高岡紡績株式會社各常務取締役トナル、高岡市名譽職參　會員、富山縣會議員、同議長ニ擧ラル、現ニ高岡商業會議所副會頭タリ、又高岡銀行高岡電燈株式會社高岡穀取引所理事タリ

荒川五郎

廣島縣第七區選出、憲政會所屬　正五位勳三等

慶應元年六月安藝國山縣郡八重町ニ生ル、廣島縣師範學校、日本大學卒業、「朝鮮事情」、「產業組合問答」、「市町村制改正理由」、「戶籍法通解」等ノ著書アリ○日本大學事務長兼敎務主任、同評議員、產業組合中央會顧問、中國新聞主筆、廣島家政女學校長トナル、國勢調查準備委員會委員、通俗敎育調查委員會委員、敎科用圖書調查委員會委員被仰付、又遞信省副參政官ニ任セラル、現ニ日本大學理事、同大學中學校長、中央統計委員會委員タリ、支那朝鮮ヲ視察ス○衆議院議員當選七回

淺賀長兵衞

東京府第十四區選出、憲政會所屬

明治十六年七月武藏國北豐島郡瀧野川町ニ生ル、東京帝國大學法科大學卒業○辯護士タリ、北豐島郡會議員、東京府會議員、同參事會員ニ擧ケラル、又帝國種苗殖產株式會社取締役トナル、支那ヲ視察ス、現ニ瀧野川町會議員タリ○衆議院議員當選二回

淺川浩

北海道廳第八區選出、憲政會所屬

農

明治二年一月甲斐國北巨摩郡大泉村ニ生ル、早稻田大學校外生トシテ法政科修業○北海道鷹栖村戸長、旭川町會議員、同區會議員、旭川市會議員、北海道會議員ニ擧ケラル、又北海道酒類株式會社、旭川酒造株式會社、旭川木工株式會社各取締役、士別木工所總務、旭川木工株式會社北海畜産株式會社各社長、有限責任旭川日用品購買組合理事長タリ、現ニ旭川市會議員、旭川地主會幹事、上川外五郡聯合地主會理事、旭川敎育會理事ニシテ北海道酒類株式會社、旭川酒造株式會社、旭川木工株式會社、旭川木工所、和寒倉庫株式會社ノ各重役タリ○衆議院議員當選二回

秋田寅之介

山口縣第一區選出、中正俱樂部所屬

會社重役

明治八年四月長門國厚狹郡藤山村ニ生ル○下關物品問屋組合評議員、關門材木組合下關材木組合各組合長、下關回漕組合取締役、關門商業會議所議員、下關ビルブローカー株式會社長、關門水產株式會社共同運輸株式會社各取締役トナル、又下關市會議員ニ選ハレ、現ニ下關市會議長、山口縣港灣調査委員、下關港灣協會評議員、都市計畫山口地方委員タリ、秋田商會木材株式會社彦島船渠株式會社、關門商會社關門ビルブローカー馬關每日新聞社各社長、對馬銀行秋富商事株式會社各取締役タリ、朝鮮、滿洲及支那ヲ視察ス

秋田清

德島縣第六區選出、革新俱樂部所屬

從七位勳四等、辯護士、新聞社長

明治十四年八月阿波國三好郡足代村ニ生ル、中央大學、日本大學卒業○高知地方裁判所判事ニ任セラル、現ニ二六新報社々長タリ、國勢調査評議會評議員、臨時國語調查委員會委員、帝都復興院評議會評議員、特別都市計畫委員會委員被仰付○衆議院議員當選四回

憲政會所屬

佐藤富十郎

福島縣第十區選出、憲政會所屬

商

文久元年一月岩代國伊達郡小牛川村ニ生ル○東洋木材株式會社長、中村町會議員ニ擧ケラル

佐藤實

石川縣第五區選出、憲政會所屬
農

明治二十一年十月能登國鳳至郡穴水町ニ生ル○穴水町助役、同町長ニ擧ケラル、株式會社鳳至銀行取締役、株式會社七尾商工銀行取締役トナル、現ニ株式會社鳳至銀行監査役、株式會社能登產業銀行取締役、株式會社能登新聞社長タリ

佐藤球三郎

島根縣第一區選出、憲政會所屬
從七位勳六等、肥料業

明治十一年六月松江市ニ生ル、滋賀縣立商業學校卒業○陸軍三等軍吏、同二等主計ニ任セラル、島根縣立商業學校助教諭トナル、松江市會議員、同市收入役、島根縣會議員ニ擧ケラル、日露戰役ニ從軍ス、現ニ松江市會議員、松江商業會議所議員タリ

佐藤潤象

熊本縣第一區選出、中正俱樂部所屬
正八位、會社員

文久二年八月肥後國飽託郡山室村ニ生ル、二松學舍ニ漢學ヲ、同人社ニ英學ヲ修ム○佐賀縣屬、熊本縣收稅屬、農商務省營林主事、同林務官補、同林務官ニ任セラル、又韓國政府ニ招聘セラル、韓國釜山埋築株式會社ヲ創設シ專務取締役トナル、又釜山朝鮮瓦斯電氣株式會社、朝鮮輕便鐵道株式會社ヲ創設シ常務取締役タリ、朝鮮鐵道株式會社常務取締役トナル、現ニ朝鮮鐵道株式會社囑託タリ

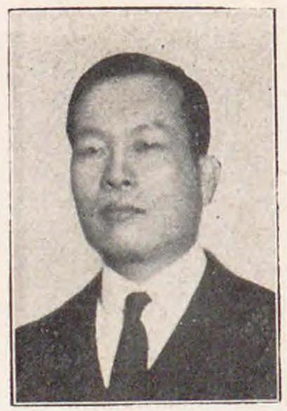

佐藤重遠

宮崎縣第三區選出、政友本黨所屬
從五位、會社重役

明治二十年十二月日向國東臼杵郡南方村ニ生ル、東京帝國大學法科大學卒業○三菱合資會社員、同商事株式會社員、北洋漁業株式會社支配人、東京電燈株式會社主事トナル、大藏大臣祕書官ニ任セラル、現ニ駿豆鐵道株式會社長、大和海上保險株式會社監査役タリ、又私立研心學園中學竝實業學校ヲ經營ス

佐竹庄七

大阪府第七區選出、憲政會所屬
會社重役

明治十三年三月河內國北河內那寢屋川村ニ生ル、大阪府師範學校卒業〇多年初等教育ニ從事シ、大阪市北區濟美聯合區會議員同學務委員ニ選ハル、又東邦護謨株式會社長、浪速窯業株式會社監査役トナル、現ニ大阪産業無盡株式會社長タリ〇衆議院議員當選二回

佐々木文一

岐阜縣第七區選出、立憲政友會所屬
勳四等、辯護士、會社重役

明治元年十二月美濃國可兒郡伏見村ニ生ル、日本大學卒業〇現ニ神中鐵道株式會社東北起業株式會社各取締役、財團法人日本大學理事タリ〇衆議院議員當選四回

佐々木春作

山形縣第一區選出、立憲政友會所屬
從七位勳五等、醫

明治五年三月山形市ニ生ル、第二高等學校醫學部、東京帝國大學選科卒業〇陸軍一等軍醫ニ任セラル、山形市會議員、山形縣會議員、同參事會員ニ擧ケラル、現ニ山形市醫師會長、山形縣産婆試驗委員、帝國在鄉軍人會山形市聯合分會長、專賣局顧問醫、鐵道囑託醫ニシテ私立佐々木病院長タリ

佐々木長治

愛媛縣第六區選出、立憲政友會所屬
會社員

明治二十七年二月伊豫國西宇和郡伊方村ニ生ル、東京高等商業學校卒業〇三等郵便局長ニ任セラレ伊方郵便局長トナル、又西宇和郡會議員ニ擧ケラル、現ニ八幡濱税務署所轄內所得調査委員、西宇和郡農會長タリ、又日東護謨株式會社取締役、株式會社西南銀行頭取、八幡濱織布株式會社長、株式會社第二十九銀行取締役頭取、株式會社伊豫貯蓄銀行監査役タリ

佐々木　平次郎

北海道廳第三區選出、中正倶樂部所屬
勳四等、漁業、會社重役

明治六年四月羽後國由利郡金浦町ニ生ル○函館區會議員、函館商業會議所常議員、同特別議員、樺太建網漁業水產組合聯合會組長、露領水產組合評議員、財團法人函館慈惠院理事、北日本汽船、北海道鐵道各株式會社重役、佐々木汽船樺太漁業、佐々木倉庫、日華貿易、壽都鐵道各株式會社々長タリ、馬政委員會委員、鐵道會議議員被仰付、日淸日露ノ戰役ニ從軍ス、浦鹽派遣軍慰問ノ爲西比利亞ニ派遣セラル、平和克復ニ付伊勢大廟神武天皇山陵明治天皇山陵ヘノ奉告祭參列被仰付、日露漁業問題交涉ニ關シ代表トシテ浦鹽ニ四回派遣セラル○衆議院議員當選三回

齋藤　隆夫

兵庫縣第十三區選出、憲政會所屬
勳四等、辯護士

明治三年八月但馬國出石郡室埴村ニ生ル、早稻田大學卒業後、米國エール大學院卒業、「帝國憲法論」、「比較國會論」、「憲法及政治論集」、「迷想的陪審制度論」等ノ著アリ○列國議會同盟會議、列國議院商事會議ニ參列ス、臨時法制審議會臨時委員被仰付○衆議院議員當選四回

齋藤　珪次

埼玉縣第四區選出、立憲政友會所屬
從五位勳三等、農

万延元年三月武藏國北埼玉郡三田ケ谷村ニ生ル、慶應義塾、帝國大學醫科大學豫備門ニ學フ○埼玉縣會議員、同常置委員ニ擧ケラル、又內務大臣祕書官ニ任セラル、鐵道會議々員、臨時治水調査會委員被仰付、淸韓ニ漫遊ス、列國議會同盟會議ニ參列ス○衆議院議員當選八回

齋藤　太兵衞

栃木縣第一區選出、憲政會所屬

明治九年四月宇都宮市ニ生ル、縣立宇都宮中學校及國民英學會ニ學フ○宇都宮市會議員、同參事會員、同議長、宇都宮商業會議所議員、同特別議員、同副會頭ニ擧ケラル、現ニ宇都宮商業會議所特別議員、宇都宮都市計畫調査委員、私立宇陽幼稚園長ニシテ株式會社下野興業銀行頭取、其ノ他會社銀行ノ重役タリ○曩ニ紺綬褒章ヲ下賜セラル

齋藤仁太郎

宮城縣第七區選出、憲政會所屬
勳七等、農

齋藤藤四郎

栃木縣第二區選出、中正倶樂部所屬
勳六等、農

明治十九年十月栃木縣鹽谷郡大宮村ニ生ル〇大阪化學肥料株式會社帝國人造肥料株式會社日本化學肥料株式會社各事務取締役其他數會社ノ取締役、人造肥料聯合會幹事タリ、歐米ニ於ケル肥料及化學藥品工業ヲ視察ス、又支那及南洋ヲ視察ス、現ニ帝國人造肥料株式會社原田造船株式會社各取締役、合資會社グアノ製肥所代表社員、南興實業公司代表理事タリ

慶應元年三月陸前國桃生郡赤井村ニ生ル〇曩ニ日露戰役ニ從軍セリ、又赤井村長、宮城縣會議員ニ擧ケラル

齋藤金吾

山形縣第五區選出、憲政會所屬
勳六等、農

安政六年三月羽前國西田川郡榮村ニ生ル〇十ケ村組合戸長役場播磨村吏、播磨村會議員、榮村助役、同村長、西田川郡會議員、同參事會員、同議長、山形縣會議員、同參事會員ニ擧ケラル又西田川郡地主會副會長トナル、現ニ榮村會議員、同村青年團長西田川郡教育會議員、同農會議員、赤川青龍寺川各普通水利組合議員竝常設委員、鶴岡稅務署管內所得調査委員タリ

齋藤眞三郎

山形縣第五區選出、革新倶樂部所屬
農

明治十四年八月羽前國東田川郡渡前村ニ生ル、早稻田大學政治經濟科得業〇渡前村長、東田川郡會議員、同參事會員、同副議長、同議長、東田川西田川兩郡組合會議員、同參事會員ニ擧ケラル、又兩羽實業新聞ヲ經營ス

澤田利吉

北海道廳第十二區選出、憲政會所屬

味噌醬油釀造業

明治十二年八月越中國射水郡放生津町ニ生ル○黒松内村會議員、北海道會議員、同參事會員、營業稅審査委員、地價調査委員ニ擧ケラル、支那朝鮮滿洲ヲ視察ス、現ニ南尻別電氣株式會社長タリ

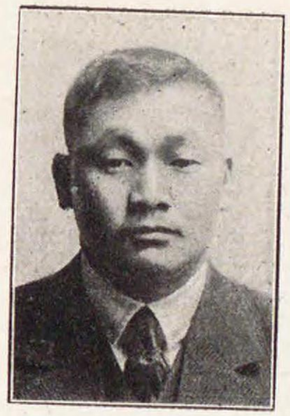

坂井大輔

福岡縣第四區選出、立憲政友會所屬

明治二十年十月福岡市ニ生ル、早稲田大學卒業、後歐米ニ遊フ○華府會議ノ際外務省囑託全權隨員トシテ出張ヲ命セラル○衆議院議員當選二回

坂梨哲

福岡縣第十五區選出、立憲政友會所屬

會社重役

明治四年筑後國山門郡山川村ニ生ル、東京高等商業學校卒業○福岡縣會議員ニ擧ケラル、現ニ坂梨商事株式會社々長タリ

榊原經武

栃木縣第四區選出、立憲政友會所屬

辯護士

安政五年二月東京市ニ生ル、東京法律學舍、講法學社及ボアソナード博士ニ法律ヲ學ヒ代言人試驗ニ及第ス○栃木町長、下都賀郡會議員、同參事會員、栃木縣會議員、同副議長、同議長ニ擧ケラル、現ニ栃木町會議員、同町農會長、下都賀郡農會特別議員、同農林會特別會員、栃木縣農會名譽會員、栃木商業會議所特別議員タリ○衆議院議員當選二回

榊田清兵衛

秋田縣第六區選出、政友本黨所屬
勳四等、農

元治元年五月羽後國仙北郡大曲町ニ生ル○大曲町會議員、秋田縣會議員、同參事會員、同議長ニ選ハル、又大曲銀行取締役、秋田農工銀行取締役ニ擧ケラル○衆議院議員當選六回

作間耕逸

東京府第八區選出、憲政會所屬
勳五等、辯護士

明治十三年五月周防國吉敷郡秋穗二島村ニ生ル、東京郵便電信學校及關西大學、日本大學各法律科卒業○東京市會議員、同參事會員ニ擧ケラル、東京市道路評議會評議員被仰付、支那青島ヲ視察ス、現ニ東京辯護士會常議員會議長、辯護士法改正調査委員タリ○衆議院議員當選二回

柵瀬軍之佐

巖手縣第七區選出、憲政會所屬
勳四等、會社重役

明治二年一月陸中國西磐井郡中里村ニ生ル、中央大學卒業○山梨日々新聞、東京毎日新聞ニ記者タリ、又大倉組臺灣支店總支配人トナル、現ニ臺灣商工銀行、帝國製糖會社其他電燈、鐵道炭礦、製紙、紡績、製粉、土地建物等三十餘會社ノ取締役又ハ監査役タリ○衆議院議員當選五回

櫻內幸雄

島根縣第二區選出、政友本黨所屬
會社重役

明治十三年八月出雲國能義郡廣瀨町ニ生ル○支那興業株式會社岡山水電株式會社相摸電力株式會社外數會社各社長、日本電燈株式會社利根水力株式會社東北紡績株式會社外數會社取締役、北海道製鐵株式會社、桂川電力株式會社外數會社ノ監査役トナル、現ニ揖斐川電氣株式會社副社長、北海炭礦汽船株式會社中國電氣株式會社神奈川水力電氣株式會社各取締役、相摸紡績株式會社、桂川電氣興業株式會社各監査役タリ、列國議會同盟會議ニ參列ス○衆議院議員當選二回

木戸豐吉

京都府第五區選出、立憲政友會所屬

農

文久二年八月丹波國船井郡胡麻鄕村ニ生ル、京都府師範學校及和佛法律學校卒業○京都府々會議長タリ○衆議院議員當選二回

木村政次郎

千葉縣第八區選出、立憲政友會所屬

新聞社長

慶應元年七月上總國君津郡天神山村ニ生ル○會社重役ニ擧ケラル、現ニ臨時國語調査會委員、東京每夕新聞社長タリ○衆議院議員當選三回

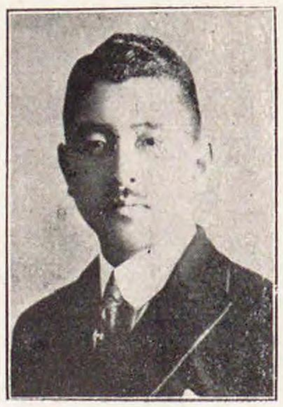

木村小左衛門

島根縣第三區選出、憲政會所屬

從五位勳八等　官吏

明治二十一年二月出雲國大原郡大東町ニ生ル○三等郵便局長、大原郡會議員、同議長、大原郡農會長ニ擧ケラル、又島根縣農工銀行監査役、杉江製紙株式會社監査役、其ノ他數會社ノ重役タリ、現ニ內務大臣祕書官、明治神宮造營局參事、大原郡敎育會長、同商工會長、同青年會長ニシテ又山陰道產業株式會社取締役、三葉自動車株式會社々長、株式會社島根貯蓄銀行取締役タル外數會社銀行ノ重役タリ

木下謙次郎

大分縣第三區選出、政友本黨所屬

正五位勳三等

明治二年二月豐前國宇佐郡安心院村ニ生ル○遞信省參政官、鐵道省參事官ニ歷任ス、官業整理調査委員、軌制調査會委員、臨時敎育行政調査會委員被仰付、又財團法人東京齒科醫學專門學校理事トナル、現ニ財團法人松平育英會々長タリ○衆議院議員當選九回

吉良元夫

大分縣第四區選出、政友本黨所屬

大分縣第四區選出、政友本黨所屬
酒造業

慶應三年九月豐後國大野郡上井田村ニ生ル、東京神田共立學校、三田英學校ニ學ヒ又東京哲學館ヲ卒業ス、又多年足利紫山師ニ從ヒ印度哲學ヲ專攻ス○上井田村會議員、同村長、大分縣會議員、同縣勸業諮問會員ニ擧ケラル、又財團法人竹田中學紀念學林會理事、株式會社兩豐銀行監査役タリ、豐州新報記者トシテ日露戰役ニ從軍ス、海外ニ於ケル敎育宗敎實業ヲ視察ス、又丁抹國開催列國議會同盟會議ニ參列ス○衆議院議員當選二回

宜保成晴

沖繩縣第二區選出、政友本黨所屬

沖繩縣第二區選出、政友本黨所屬
醫

明治十二年六月琉球島尻郡豐見城村ニ生ル、東京濟生學舍卒業ス○沖繩縣會議員ニ擧ケラル、現ニ沖繩產業銀行監査役タリ、布哇ヲ視察ス○衆議院議員當選二回

清瀨一郎

大阪府第三區選出、革新俱樂部所屬

大阪府第三區選出、革新俱樂部所屬
法學博士、辯護士

明治十七年播磨國飾磨郡置鹽村ニ生ル、京都帝國大學法科大學卒業ニ從事ス、臨時法制審議會臨時委員被仰付○衆議院議員當選二回

菊池謙二郎

茨城縣第一區選出、正六位

茨城縣第一區選出
慶應三年正月水戸市ニ生ル、帝國大學文科大學國史科卒業○文部屬、山口高等學校敎授兼舍監、岡山縣津山尋常中學校長、千葉縣尋常中學校長、第二高等學校長、東亞同文書院監督兼敎頭、清國三江師範學堂總敎習兼兩江學務處參議、茨城縣立水戸中學校長トナル、又水戸市敎育會長、私立茨城育啞學校商議員タリ

岸本賀昌

沖繩縣第一區選出、政友本黨所屬
從五位勳四等、會社員

明治元年七月那覇市ニ生ル、慶應義塾卒業○石川縣參事官、沖繩縣參事官、同事務官ニ任セラル、現ニ沖繩電氣株式會社株式會社沖繩產業銀行各取締役タリ○衆議院議員當選四回

由谷義治

鳥取縣第一區選出、憲政會所屬
運送業

明治二十一年三月鳥取市ニ生ル、早稻田大學ニ學フ○鳥取市會議員、同參事會員、鳥取縣會議員、同參事會員ニ擧ケラル、現ニ鳥取市會議員タリ

湯淺凡平

廣島縣第十一區選出、革新俱樂部所屬
勳四等、農

明治元年十一月備後國比婆郡山內東村ニ生ル、慶應義塾卒業○橫濱市會議員ニ擧ケラル、日本郵船會社員タリ、又朝鮮密陽ニ於テ農業及銀行ヲ經營ス、塊國開催列國議會同盟會議ニ參列ス、現ニ橫濱市參事會員、上南水利組合長、合資會社密陽銀行業務執行社員タリ、南支南洋方面ヲ視察ス○衆議院議員當選五回

三輪市太郎

愛知縣第八區選出、政友本黨所屬
勳四等、農

慶應三年四月尾張國海部郡八開村ニ生ル○村會議員、郡會議員同議長、縣會議員、同副議長、同議長ニ擧ケラル、現ニ都市計畫愛知地方委員會委員タリ、又郡農會、縣農會、帝國農會ノ各議員及評議員タリ○衆議院議員當選五回

三木武吉

東京府第十一區選出、憲政會所屬

明治十七年八月高松市ニ生ル、早稲田大學法律科卒業〇判事檢事登用試驗ニ合格司法官試補ヲ命セラル、辯護士トナル、牛込區會議員、東京市會議員、帝都復興院評議會評議員ニ擧ケラル、支那及朝鮮ヲ視察ス、又丁抹國開催列國議會同盟會議ニ參列ス、現ニ大藏參與官ニシテ東京市會議員、特別都市計畫委員、同常置委員タリ〇衆議院議員當選三回

三土忠造

香川縣第五區選出、立憲政友會所屬
正五位勳二等、官吏

明治四年六月讃岐國大川郡譽水村ニ生ル、東京高等師範學校卒業後、英、獨ニ留學ス〇東京高等師範學校教諭、同教授、韓國政學參與官、大藏省參事官、內閣書記官長、農商務次官ニ歷任ス、又東京日々新聞編輯長及營業部長タリ、臨時教育會議、教育調査會、財政經濟調査會、法制審議會、鐵道會議其他多數ノ委員及外交調査會幹事トナル、支那朝鮮ヲ視察ス、現ニ農商務政務次官、教科書調査會副會長タリ〇衆議院議員當選六回

三善清之

香川縣第二區選出、立憲政友會所屬

安政六年十二月丸龜市ニ生ル、大阪府師範學校陸軍士官學校卒業〇陸軍工兵中尉ニ任セラル、大阪府小學校訓導、大倉組社員、岡山縣技師土木課長トナル、又丸龜市長ニ擧ケラル〇衆議院議員當選三回

三好榮次郎

鳥取縣第四區選出、憲政會所屬
新聞社長

明治十八年八月伯耆國西伯郡米子町ニ生ル、早稲田大學政治經濟科卒業〇現ニ株式會社山陰日々新聞社長、山陽水力電氣株式會社取締役タリ

三橋四郎次

靜岡縣第七區選出、憲政會所屬
正八位勳五等、農

明治十二年八月遠江國小笠郡川野村ニ生ル、早稻田大學英語政治科卒業○陸軍歩兵中尉ニ任セラル、日露戰役ニ從軍ス、靜岡縣茶業聯合會議所囑託、同理事、靜岡縣會議員、同參事會員ニ擧ケラル、茶業販路擴張ノ爲メ北米及加奈陀ニ出張ス、現ニ靜岡縣茶業聯合會議所特別議員、茶業中央會議所議員、株式會社遠江銀行監査役タリ

箕浦勝人

大分縣第一區選出、憲政會所屬
正四位勳一等

安政元年二月生ル○報知新聞社長ト爲ル、農商務省商務局長、遞信次官、遞信大臣ニ任セラル、又臨時博覽會評議員、鐵道會議々員、日本大博覽會評議員、東洋拓殖株式會社設立委員、生産調査會委員、敎育調査會委員被仰付○衆議院議員當選十五回曩ニ衆議院副議長タリ

宮崎三之助

東京府第六區選出、立憲政友會所屬
正七位、辯護士

明治五年九月富山市ニ生ル、明治法律學校卒業○判事ニ任セラル、又東京市會議員ニ擧ケラル、現ニ辯護士業ニ從事ス、臨時大都市制度調査會委員被仰付、又株式會社東京府農工銀行東洋捕鯨株式會社株式會社富山縣織物模範工場等ノ取締役タリ○衆議院議員當選二回

宮崎友太郎

靜岡縣第三區選出、政友本黨所屬
農

明治元年八月駿河國安倍郡大里村ニ生ル○現ニ都市計畫靜岡地方委員會委員、株式會社駿河銀行取締役、靜岡瓦斯株式會社監査役、靜岡米穀取引所理事、東洋釀造株式會社取締役タリ○衆議院議員當選二回

宮崎松次郎

福岡縣第十六區選出、憲政會所屬
勳八等、醬油釀造業

明治八年十二月豐前國京都郡犀川村ニ生ル○町會議員、郡會議員、同參事會員、縣會議員、同參事會員ニ擧ケラル、現ニ町會議員タリ

宮島幹之助

山形縣第二區選出、中正倶樂部所屬
正五位、醫學博士、大學教授

明治五年八月米澤市ニ生ル、東京帝國大學理科大學及京都帝國大學大學院卒業○痘苗製造所技師、傳染病研究所技師ニ歷任ス、又國際聯盟保健機關常設委員會帝國代表委員、帝都復興院評議會評議員被仰付、米國、獨國、南米、馬來半島ヘ出張ヲ命セラル、現ニ社團法人北里傳染病研究所理事、慶應義塾大學醫學部教授、恩賜財團濟生會參事タリ、瑞西國「ジユネーヴ」ニ於テ開催ノ阿片ニ關スル國際會議ニ於ケル帝國專門委員被仰付

宮本逸三

茨城縣第三區選出、立憲政友會所屬
釀造業

安政六年十月常陸國久慈郡金鄕村ニ生ル○茨城縣會議員、同常置委員、同常設土木委員、同額田北鄕外二十九ヶ村勸業委員、芳野村長ニ擧ケラル、現ニ水濱電車株式會社取締役、日本耐火工業株式會社取締役タリ○衆議院議員當選二回

志波安一郎

長崎縣第四區選出、政友本黨所屬
農

明治六年九月肥前國南高來郡神代村ニ生ル、第三高等中學校ニ學ブ○長崎縣會議員ニ選バル、京釜鐵道株式會社員タリ、又株式會社數寄屋銀行神代支店長、長崎農工銀行監査役トナリ現ニ其ノ職ニ在リ

志賀和多利

巖手縣第六區選出、立憲政友會所屬
辯護士

明治七年十月陸中國膽澤郡金ヶ崎村ニ生ル、日本大學法律科卒業○文官高等試驗及判事檢事登用試驗ニ合格ス、又司法官試補檢事代理ヲ命セラル、現ニ辯護士業ニ從事ス○衆議院議員當選二回

志村　清右衛門

千葉縣第一區選出、政友本黨所屬
農

明治十三年十二月下總國千葉郡幕張町ニ生ル、東京高等商業學校卒業○大阪住友銀行員タリ、又郡會議員、同副議長、縣會議員、同參事會員ニ擧ケラル

鹽田團平

秋田縣第七區選出、憲政會所屬
農

明治十四年四月羽後國平鹿部沼館町ニ生ル、東京高等商業學校卒業○沼館町長、秋田縣會議員ニ擧ケラル、秋田農工銀行取締役、秋南電氣株式會社專務取締役トナル、現ニ沼館町長、橋莊鐵道株式會社專務取締役株式會社植田銀行、秋田水力電氣株式會社、秋田貯蓄銀行各取締役、羽後製氷株式會社長タリ

信太　儀右衛門

秋田縣第三區選出、憲政會所屬
農

明治十五年十一月秋田縣山本郡金岡村ニ生ル、北海道帝國大學農學部及早稻田大學政治經濟科ニ學ブ○村長、縣會議員ニ擧ケラル現ニ山本郡地主會副會長、秋田山林會評議員、同衞生會評議員、合資會社能代銀行取締役、能代酒造株式會社長、日本亞鉛商事株式會社取締役タリ

嶋居哲

廣島縣第三區選出、立憲政友會所屬

肥料、藥種商

明治二十年一月備前國兒島郡胸上村ニ至ル、大阪高等商業學校卒業後、京都帝國大學法科大學獨法專科ニ學フ〇尾道電燈株式會社取締役、尾道自動車株式會社長トナル、現ニ尾道市敎育會副會長、尾道鐵道株式會社、中央物産株式會社、廣島農産株式會社取締役ヲ兼ネ又尾道市會議員タリ

島本信二

熊本縣第六區選出、政友本黨所屬

明治十三年十二月肥後國葦北那佐敷町ニ生ル、慶應大學ニ學ビ後米國ニ遊フ〇縣會議員ニ擧ケラル〇衆議院議員當選二回

清水留三郎

群馬縣第一區選出、憲政會所屬

明治三年十一月豐前國宇佐郡柳ケ浦村ニ生ル〇村會議員、郡會議員、縣會議員ニ選ハル、又諸會社ノ重役タリ〇衆議院議員當選二回

重松重治

大分縣第七區選出、憲政會所屬

商

明治十六年四月前橋市ニ生ル、早稻田大學卒業後米國ワシントン洲立大學、同ミネソタ州立大學ニ學ビ「マスター、オブ、ロース」ノ學位ヲ受ク、又北京ニ於テ支那語ヲ研究ス〇關東產業新聞社長、株式會社上野新聞社專務取締役、上毛機織合資會社業務擔當社員、合資會社櫻組支配人タリ、朝鮮支那西利亞及南支南洋方面ヲ視察ス〇衆議院議員當選二回

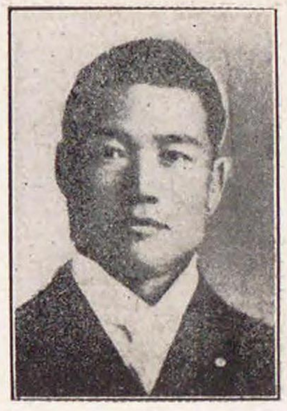

清水市太郎

愛知縣第九區選出、政友本黨所屬
正七位勳四等、辯護士

慶應元年九月尾張國知多郡鬼崎村ニ生ル、東京帝國大學法科大學卒業後英國「ミツドル、テンプル」ヲ卒業シ「バリストル」ノ學位ヲ受ク○判事試補、海軍教授、主理、捕獲審檢所評定官、帝國大學講師、海軍大學教官、法制局參事官ニ歷任ス、都市計畫名古屋地方委員會委員、國有財產調查會委員被仰付、歐米ニ漫遊ス又列國議員同盟會議ニ參列ス○衆議院議員當選六回

清水長郷

岡山縣第三區選出、政友本黨所屬

明治二十一年三月備中國後月郡芳井村ニ生ル、早稻田大學政治經濟科卒業○岡山縣農會雜誌編輯主任、國民新聞記者、讀賣新聞、東京朝日新聞ノ各經濟部長タリ、又神田銀行調查部長トナル、朝鮮滿洲及支那ヲ視察ス

下岡忠治

兵庫縣第五區選出
從四位勳二等、官吏

明治三年十月攝津國川邊郡中谷村ニ生ル、東京帝國大學法科大學卒業○熊本縣參事官、京都府參事官、茨城縣書記官、法制局參事官兼書記官長、內務次官、內務省參政官ニ歷任ス、明治神宮造營局評議員、官業整理調查會委員、東京市區整理委員會委員長被仰付、現ニ朝鮮總督府政務總監タリ○衆議院議員當選四回

下元鹿之助

高知縣第四區選出、憲政會所屬
從七位、會社員

明治八年八月土佐國高岡郡東又村ニ生ル、東京蠶業講習所卒業○東又村長、高知縣會議員、同副議長ニ擧ケラル、高知縣立農林學校教諭、同縣技手、大分縣技師、株式會社高知製絲所支配人トナル、現ニ鴨田村會議員、高知縣蠶絲同業組合長、同縣高岡郡教育會長、大日本蠶絲同業組合中央會評議員、片倉製絲紡績株式會社理事、高知製絲所長タリ

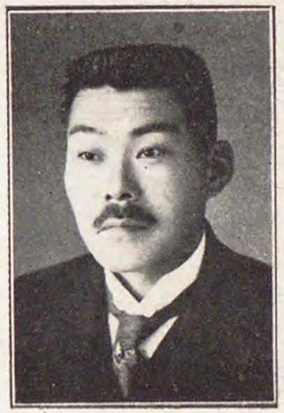

比佐昌平

福島縣第九區選出、憲政會所屬
著述業

明治十七年三月磐城國石城郡湯本町ニ生ル、早稻田大學政治經濟科卒業

樋口秀雄

長野縣第十二區選出、憲政會所屬
勳四等、大學講師

明治八年八月信濃國下伊那郡飯田町ニ生ル、東京帝國大學文科大學哲學科卒業○佛教大學教授、眞宗大學教授、臨時博覽會事務囑託タリ、又教育評議會委員被仰付、雜誌「新日本」主筆、教科書調査委員會委員、明治大學講師、法政大學講師、國學院大學教授タリ、列國議會同盟會議ニ參列ス○衆議院議員當選四回

廣岡宇一郎

兵庫縣第十四區選出、政友本黨所屬
勳四等、辯護士

慶應三年七月淡路國三原郡市村ニ生ル○道路會議々員、國有財産調査會委員被仰付、現ニ東京地方裁判所々屬辯護士タリ、支那及朝鮮ヲ視察ス○衆議院議員當選四回

廣瀨德藏

大阪府第三區選出、憲政會所屬
從七位、辯護士

明治十一年五月大阪市ニ生ル、關西法律學校卒業○判事ニ任セラル、大阪市會議員、同府會議員、同議長ニ擧ケラル、現ニ大阪市參事會員ニシテ辯護士事務ニ從事ス、又城北土地株式會社監査役、坂南土地株式會社取締役、東神火災保險株式會社監査役、中央タクシー株式會社取締役、尼ケ崎寶塚電氣鐵道株式會社取締役タリ

廣瀨爲久

巖手縣第五區選出、立憲政友會所屬
會社重役

明治九年二月甲斐國東山梨郡七里村ニ生ル○株式會社雨宮製作所取締役、和賀輕便軌道株式會社長、柱川電力株式會社專務取締役タリ、現ニ巖手縣地方森林會議員ニシテ又株式會社仙人製鐵所取締役社長、東京電燈株式會社取締役其ノ他數會社ノ重役ヲ兼ヌ○衆議院議員當選二回

東幸治

鹿兒島縣第五區選出、政友本黨所屬
農

明治十七年十一月鹿兒島縣出水郡出水町ニ生ル、中央大學卒業○新聞記者、內務省鐵道省各囑託タリ、米國、墨國、支那、比律賓、ボルネオ、爪哇、馬來半島、舊獨領南洋及西伯利ヲ歷遊ス、又朝鮮滿洲及支那ヲ視察ス○衆議院議員當選二回

平井光三郎

滋賀縣第二區選出、中正俱樂部
勳七等、會社員所屬

明治十八年七月近江國滋賀郡膳所町ニ生ル、京都明進學館卒業後同文書院、善隣書院ニ學ブ○陸軍々屬、東亞經濟調査會員、經濟雜誌記者、陸軍通譯トナル、現ニ會社員ニシテ著述出版ニ從事ス、南支南洋方面ヲ視察ス

平沼亮三

神奈川縣第一區選出、憲政會所屬
勳四等、會社員

明治十二年二月橫濱市ニ生ル、慶應大學卒業○橫濱市會議員、神奈川縣會議員、同市部會議長ニ擧ケラル、現ニ橫濱市會議員、同議長ニシテ青島製粉株式會社株式會社南進公司麒麟麥酒株式會社各取締役、古河電氣工業株式會社監査役タリ○衆議院議員當選二回

平川松太郎

神奈川縣第七區選出、憲政會所屬

辯護士

明治十年五月備後國雙三郡和田村ニ生ル、中央大學卒業○現ニ辯護士業ニ從事ス、樺太及亞港方面ヲ視察ス

平田民之助

島根縣第四區選出、政友本黨所屬

農

明治元年六月石見國邑智郡三原村ニ生ル○三原村長トナル、三原村會議員、邑智郡會議員、同參事會員、島根縣會議員ニ選ハル、又矢上銀行取締役、籾淵銀行取締役、島根縣農工銀行監査役ニ擧ケラル、現ニ島根縣農工銀行取締役、邑智郡農會長タリ○衆議院議員當選二回

平野光雄

靜岡縣第四區選出、憲政會所屬

會社員

明治十四年一月駿河國庵原郡由比町ニ生ル、慶應義塾大學卒業○時事新報記者タリ、現ニ日本茶精株式會社取締役、伊勢製茶株式會社監査役タリ○衆議院議員當選二回

元田肇

大分縣第六區選出、政友本黨所屬

從三位勳一等

安政五年一月生ル、東京帝國大學法科大學卒業○辯護士タリ、後拓殖局總裁、遞信大臣、鐵道大臣ニ任セラル、又生產調査會委員、臨時治水調査會委員、法律取調委員會委員被仰付、又臨時外交調査委員會委員被仰付特ニ國務大臣ノ禮遇ヲ賜ハル、現ニ鐵道會議議員タリ○衆議院議員當選十五回、曩ニ衆議院副議長タリ

望月小太郎

山梨縣第四區選出、憲政會所屬
勳三等、著述業

慶應元年十一月甲斐國南巨摩郡身延村ニ生ル、山梨縣師範學校
慶應義塾法科大學卒業、英國ロンドン大學ニ政治經濟科修業、
英國「ミツドルテンプル」大學法科卒業「パリストル」學位ヲ受
ク、英文「日本ト亞米利加」「現時ノ日本」其他數多ノ著書アリ〇
曩ニ大藏省、農商務省等ノ囑託ヲ受ケ歐米各國ニ財政經濟ヲ調
査ス、又數度米國ヲ視察ス、現ニ日刊英文通信、月刊英文「日
本財政經濟月報」ヲ發刊ス〇衆議院議員當選七回

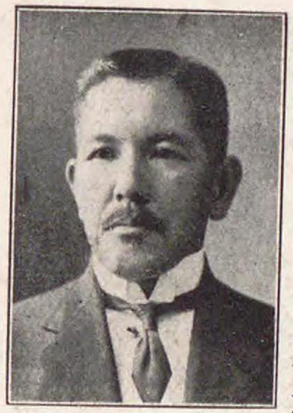

望月圭介

廣島縣第九區選出、立憲政友會所屬
正五位勳四等

慶應三年二月安藝國豐田郡東野村ニ生ル、英學及政治經濟學ヲ
學ブ〇農商務省參事官ニ任セラル、臨時財政經濟調査會委員被
仰付、現ニ神社調査會委員タリ、支那及朝鮮ヲ視察ス、又浦鹽
派遣軍慰問ノ爲西比利亞ニ派遣セラル〇衆議院議員當選八回

森肇

長崎縣第五區選出、政友本黨所屬
新聞記者

明治六年十月肥前國北松浦郡御厨村ニ生ル、東京專門學校政治
經濟科卒業〇小學校教員、長崎新報長崎日日新聞各記者、同編
輯長トナル、又長崎縣會議員、同參事會員、都市計畫長崎地方
委員會委員ニ擧ケラル、現ニ長崎新聞主筆タリ

森轟祖

千葉縣第七區選出、中正倶樂部所屬
會社員

明治十七年十月千葉縣夷隅郡興津町ニ生ル〇總房水產株式會社
專務取締役トナル、現ニ東信電氣株式會社山縣製本印刷株式會
社各取締役タリ

森田茂　京都府第一區選出、憲政會所屬
從七位勳四等、辯護士

明治五年八月土佐國香美郡佐岡村ニ生ル、明治法律學校ニ學フ
○高知縣會議員ニ選ハル、檢事ニ任セラレ京都地方裁判所檢事ニ補セラル、又京都府會議員、同副議長ニ選ハル、現ニ辯護士ノ業務ニ從事ス、支那朝鮮及樺太亞港方面ヲ視察ス○衆議院議員當選四回

森田政義　大阪府第六區選出、政友本黨所屬
辯護士

明治十七年九月肥後國天草郡新合村ニ生ル、明治大學卒業○司法官試補ニ任セラル、現ニ辯護士業ニ從事ス

森田金藏　兵庫縣第一區選出、實業同志會所屬
會社員

慶應二年七月但馬國美方郡溫泉村ニ生ル○現ニ神戸商業會議所副會頭、同貿易同業組合長、日本輸出莫大小同業組合聯合會同綿織物同業組合會各神戸支部長、私立神戸基督教青年會商業學校長、同外國語學校長、赤心株式會社取締役社長、株式會社大澤商會常務取締役兼神戸支店長、生絲共同荷受所常務取締役タリ、屢歐米各國、支那、南洋、濠洲等ヲ視察ス

粟山博　福島縣第四區選出、憲政會所屬

明治十七年十月岩代國安積郡富久山村ニ生ル、早稻田大學卒業後米國洲立加州大學及「ノースカロライナ」大學院卒業○衆議院議員當選二回

瀬沼伊兵衞

東京府第十六區選出、立憲政友會所屬
農

文久三年十月武藏國西多摩郡西秋留村ニ生ル〇神奈川縣會議員、東京府會議員、同常置委員、同郡部會議長及副議長、同參事會員ニ擧ケラル、警視廳防疫議員タリ、又東京府農工銀行監査役　西多摩郡敎育會副會長、同會長、所得調査委員トナル、多摩現ニ五日市鐵道株式會社秋川水力電氣株式會社各取締役、多摩川水力電氣株式會社監査役タリ

關直彦

東京府第四區選出、革新俱樂部所屬
勳二等、辯護士

安政四年七月和歌山市ニ生ル、東京帝國大學法學部卒業〇東京日々新聞記者、同社長、大阪日々新聞社長ト爲ル、東京市會議員、同參事會員、東京府會議員ニ擧ケラル、法典調査會委員、法律取調委員會委員、敎育調査會委員、經濟調査會委員、臨時敎育委員會委員、臨時法制審議會委員、米穀委員會委員、敎育評議會委員、文政審議會委員被仰付、又東京馬匹改良株式會社明治石油株式會社各取締役、帝國石油株式會社々長、東京辯護士會長タリ〇衆議院議員當選十回、曩ニ衆議院副議長タリ

關和知

千葉縣第六區選出、憲政會所屬
正五位勳三等、官吏

明治三年十月上總國長生郡東浪見村ニ生ル、早稻田大學政治科卒業後米國「エール」大學及「プリンストン」大學ニ入リ政治學ヲ修メ「マスター、オブ、アーツ」ノ學位ヲ受ク〇新總房記者、萬朝報記者、東京毎日新聞編輯長ト爲ル、列國議會同盟會議ニ參列日米議員會議創立委員ト爲ル、衆議院議員選擧法改正調査會委員被仰付、又內務大臣祕書官、司法省副參政官、明治神宮造營局參事ニ任セラル、雜誌「憲政」編輯主任、牛込高等女學校理事トナル、現ニ陸軍政務次官、新總房新聞業務監督タリ〇衆議院議員當選七回

關俊吉

奈良縣第一區選出、憲政會所屬
會社重役

明治二十一年一月奈良市ニ生ル、專修大學經濟科卒業〇東洋拓殖株式會社員、豐國火災保險會社員、株式會社六十八銀行調査役、極東捺染株式會社顧問、都商事株式會社監査役トナル、又日本絖麻株式會社奈良食料品市場株式會社ヲ創立シ各社長トナル、現ニ株式會社關藤商店、關西企業金融倉庫株式會社、株式會社武藏野各取締役、關西倉庫株式會社監査役、關合名會社大和每日新聞社各社長タリ、支那滿鮮地方及南支南洋方面ヲ視察ス

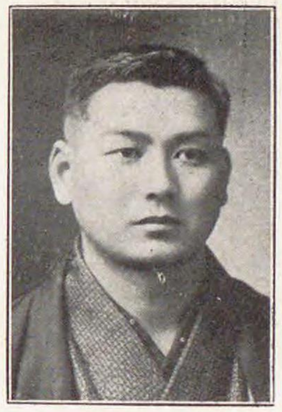

關矢孫一

新潟縣第十區選出、憲政會所屬

農

明治二十五年二月越後國北魚沼郡廣瀨村ニ生ル、慶應義塾大學ニ學フ○廣瀨村會議員ニ選バル、又株式會社小出銀行監査役、廣瀨村信用組合監事トナル、國勢調査委員ヲ命セラル、現ニ株式會社小出銀行株式會社堀之内銀行各取締役タリ

菅原傳

宮城縣第二區選出、立憲政友會所屬

正五位勳三等、官吏

文久三年八月陸前國遠田郡元涌谷村ニ生ル、東京帝國大學及米國「パシフイツク」大學ニ學フ○曩ニ日本及米國ニ於テ新聞事業ニ從事ス、博覽會開設臨時調査委員、日本大博覽會評議員、議院建築準備委員會委員、國有財産調査會委員被仰付、殖民事業ニ從事セリ、滿韓及布哇ニ漫遊ス又日露ノ役ニ戰地ヲ視察ス、現ニ海軍參與官タリ○衆議院議員當選十一回

菅原英伍

宮城縣第五區選出、憲政會所屬

辯護士

明治十九年六月陸前國栗原郡一迫町ニ生ル、東京帝國大學法科大學卒業○宮城縣會議員ニ擧ケラル、現ニ仙臺電氣工業株式會社齋川電氣株式會社各社長タリ

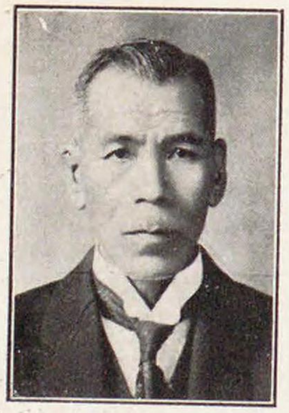

菅村太事

福島縣第五區選出、憲政會所屬

農

文久三年十二月磐城國田村郡美山村ニ生ル○美山村會議員、同村長、田村郡會議員、同參事會員、福島縣會議員、同參事會員、同議長ニ擧ケラル、又常葉產馬組合副組長、同組合長、三春稅務署管內所得調査委員トナル

砂田重政

兵庫縣第一區選出、革新倶樂部所屬
勳五等、辯護士

明治十七年九月今治市ニ生ル、中央大學卒業〇司法官試補ニ任セラル後辯護士トナル、都市計畫中央委員會委員タリ〇衆議院議員當選三回

杉宜陳

愛媛縣第一區選出、中正倶樂部所屬
從五位勳五等

明治二十一年十一月愛媛縣周桑郡三芳村ニ生ル、東京帝國大學法科大學卒業〇曩ニ通信事務官補、大藏大臣祕書官タリ、又朝鮮銀行員トナル、現ニ辯護士業ニ從事ス、歐米各國ヲ視察ス

杉浦武雄

愛知縣第十三區選出、憲政會所屬
從六位、辯護士

明治二十三年五月三河國渥美郡二川町ニ生ル、東京帝國大學法科大學卒業〇司法官試補、朝鮮總督府判事、京城覆審法院判事ニ歷任セリ

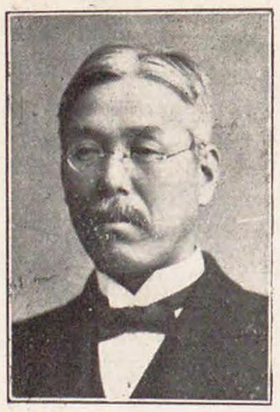

隅田豐吉

和歌山縣第三區選出、立憲政友會所屬
農、製絲業

明治八年六月紀伊國那賀郡池田村ニ生ル〇那賀郡會議員、同議長、和歌山縣會議員ニ擧ケラル、又所得調査委員トナル、多年製絲業ニ從事シ現ニ五條製絲株式會社取締役社長タリ〇衆議院議員當選二回

鈴置倉次郎

愛知縣第四區選出、憲政會所屬
正五位勳三等、官吏

慶應三年三月尾張國知多郡大府町ニ生ル、東京帝國大學法科大學卒業○會計檢査官、外務省副參政官ニ任セラル、都市計畫名古屋地方委員會委員被仰付、又小栗銀行理事ト爲ル、列國議會同盟會議ニ參列ス、現ニ文部政務次官タリ○衆議院議員當選九回

鈴木隆

千葉縣第八區選出、立憲政友會所屬

明治十五年一月上總國市原郡姉崎町ニ生ル、東京府師範學校卒業、後政治經濟學ヲ修ム○內務大藏農商務各省囑託タリ、歐米各國ヲ視察ス、現ニ東京市會議員、大日本土地株式會社長、東京株式取引所取引員タリ○衆議院議員當選二回

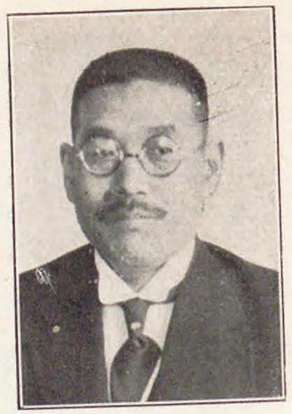

鈴木富士彌

靜岡縣第六區選出、憲政會所屬
正五位、官吏

明治十五年十一月大分市ニ生ル、東京帝國大學法科大學卒業○鈴木機械製作所專務理事トナル其他數會社ノ重役タリ、又辯護士業務ニ從事ス、歐米、支那ニ漫遊ス、社會事業調査會委員被仰付、現ニ內務參與官タリ又港灣調査會史蹟名勝天然記念物調査會都市計畫中央委員會各臨時委員、臨時法制審議會委員、株式會社堂島ビルデング株式會社葛原商會各監査役タリ○衆議院議員當選三回

追錄

○早速整爾君　十二月十一日付　國有財産調査會委員被仰付
○三木武吉君　同上
○田中隆三君　十二月十五日付文政審議會委員被仰付
○床次竹二郎君　同　文政審議會委員被免

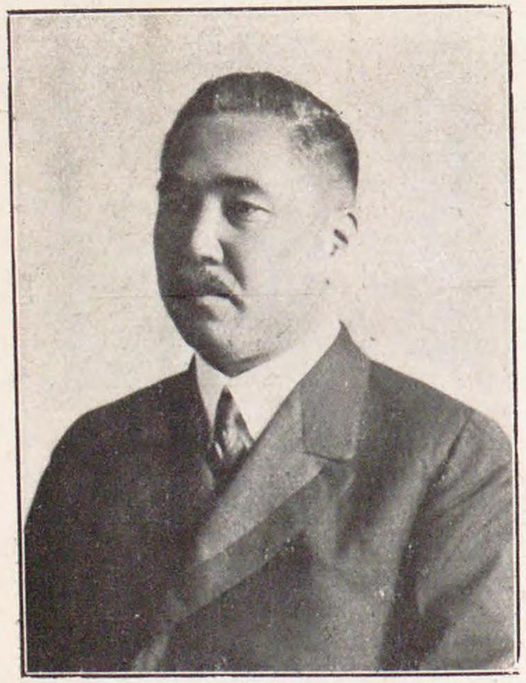

○書記官長以下職員履歴

書記官長　中村藤兵衛　正五位、高等官二等

明治十五年十一月上野國新田郡太田町ニ生ル、東京帝國大學法科大學法律學科卒業○會計檢査院副檢査官ニ任セラル、屢々朝鮮間島及臺灣ヘ出張被命、大正四年六月衆議院書記官ニ兼任セラレ同六年十二月衆議院書記官兼副檢査官ニ任セラル、同七年四月臺灣、支那ヘ出張更ニ八年五月西比利亞及支那ヘ出張被仰付、九年八月朝鮮及滿洲ヘ出張被仰付、十年四月歐米各國ヘ出張ヲ命セラル、大正十二年八月衆議院書記官長ニ任セラル、又臨時議院建築局參與官タリ

書記官(兼)土岐定應

書記官田口弼一

從五位、高等官三等、委員課勤務

明治十七年九月豐前國下毛郡中津町ニ生ル、東京帝國大學法科大學法律學科卒業○山林事務官補ニ任セラル、大正四年七月衆議院書記官ニ任セラレ臨時議院建築局事務官、農商務書記官ヲ兼任ス、又議院建築調査會幹事ヲ囑託セラル、大正十一年一月待許局事務官兼衆議院書記官ニ任セラル、大正七年四月支那、朝鮮ヘ、同十二年六月歐米各國ヘ出張被仰付、現ニ委員課勤務議事課兼務タリ

從五位、高等官三等、議事課長兼警務課長

明治十五年十月豐前國宇佐郡糸口村ニ至ル、東京帝國大學法科大學法律學科卒業○大分縣大分郡長、大分縣理事官ニ歷任シ、大正七年六月衆議院書記官ニ任セラル、七年九月西比利亞及支那ヘ出張被仰付、八年五月内務省參事官ニ兼任セラレ、十年九月支那ヘ出張ヲ命セラル、曩ニ臨時議院建築局事務官、同書記官ニ兼任セリ、十一年五月歐米各國ヘ出張ヲ命セラル、現ニ議事課長兼警務課長タリ

書記官原田幾造

正六位、高等官四等、委員課長兼祕書課長

明治二十二年七月周防國佐波郡華城村ニ生ル、東京帝國大學法科大學政治學科卒業○衆議院書記官ニ任セラレ、大正七年六月支那ヘ出張ヲ命セラル、南支南洋海峽殖民地及遞羅ヘ出張被仰付又臺灣及朝鮮ヘ出張ヲ命セラル、現ニ委員課長兼祕書課長、議事課兼務タリ

書記官大木操

從六位、高等官五等、庶務課長

明治二十四年十月東京市ニ生ル、東京帝國大學法科大學法律學科卒業○副檢查官兼會計檢查院書記官ヲ歷テ大正十二年九月衆議院書記官兼副檢查官ニ任セラル、十三年六月臨時議院建築局書記官ニ兼任セラル、樺太及亞港ヘ出張ヲ命セラル現ニ庶務課長、議事課委員課速記課兼務タリ、

書記官中御門經民

正五位男爵、高等官五等、速記課長

明治二十六年五月東京市ニ生ル、京都帝國大學政治經濟科卒業

○海軍省事務官、拓殖局書記官ニ歴任シ大正十一年九月衆議院書記官ニ任セラル、臺灣、支那、香港、比律賓、英領北ボルネオ、蘭領東印度諸島、英領海峽殖民地ヘ出張ヲ命セラル、現ニ速記課長、委員課議事課兼務タリ

勳八等、高等官七等

速記士 尾張捨吉郎

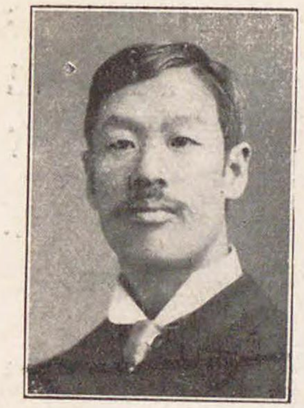

明治四年三月加賀國江沼郡大聖寺町ニ生ル、專修學校ニ學ブ○

廣島縣警察本部警務課速記教授、衆議院臨時雇、同速記技手ニ歴任シ大正十三年十二月衆議院速記士ニ任セラル

守衛長 宮城長藏

正七位勳七等、高等官七等

慶應三年一月但馬國城崎郡港村ニ生ル○衆議院臨時守衛、守衛、守衛番長補、守衛番長、守衛副長ニ歴任シ大正十三年十二月衆議院守衛長ニ任セラル

議員所屬黨派府縣別人員表（大正十三年十二月十五日調）

府、道、廳	憲政會	政友本黨會	立憲政友中部	正倶樂部	革新倶樂部	實業同志會	無所屬	計
東京	一二	二	六	一	三	一	一	二五
京都	四	一	二	一	一	一	一	九
大阪	五	六	三	一	三	三	一	二〇
神奈川	一〇	二	一	一	一	一	一	一〇
兵庫	四	六	一	一	二	一	二	一八
長崎	一一	六	一	一	一	一	一	九
新潟	九	一	三	一	一	一	一	一七
埼玉	三	一	六	一	一	一	一	一〇
群馬	五	一	三	一	一	一	一	九

千葉	一	四	五	一	一	一	一	一	一	一	一	一	一
茨城	三	一	六	一	一	一	一	一	一	一	一	一	一
栃木	六	一	二	一	一	一	一	一	一	一	一	一	一
奈良	一	三	一	一	一	一	一	一	一	一	一	一	一
三重	二	四	一	三	一	一	一	一	一	一	一	一	一
愛知	一〇	五	一	一	一	一	一	一	一	一	一	一	一
静岡	六	四	二	一	一	一	一	一	一	一	一	一	一
山梨	一	一	三	一	一	一	一	一	一	一	一	一	一
滋賀	一	一	四	一	一	一	一	一	一	一	一	一	一
岐阜	四	一	一	一	一	一	一	一	一	一	一	一	一
長野	六	一	三	二	一	一	一	一	一	一	一	一	一

宮城	四	一	二	一	一	一	一	一	一	一	一	一	一
福島	八	一	二	一	一	一	一	一	一	一	一	一	一
岩手	一	一	五	一	一	一	一	一	一	一	一	一	一
青森	一	五	一	一	一	一	一	一	一	一	一	一	一
山形	一	十	六	一	一	一	一	一	一	一	一	一	一
秋田	四	四	一	一	一	一	一	一	一	一	一	一	一
福井	二	二	一	一	一	一	一	一	一	一	一	一	一
石川	三	三	一	一	一	一	一	一	一	一	一	一	一
富山	三	三	一	一	一	一	一	一	一	一	一	一	一
鳥取	四	一	一	一	一	一	一	一	一	一	一	一	一
島根	三	三	一	一	一	一	一	一	一	一	一	一	一

岡山	廣島	山口	和歌山	德島	香川	愛媛	高知	福岡	大分	佐賀
十	七	十	十	十	三	一	四	五	二	三
一	一	二	一	三	一	二	一	十	五	二
十	四	三	四	一	四	三	一	一〇	十	一
二	一	四	一	二	一	二	一	一	一	一
六	二	一	一	一	一	一	一	一	一	一
一	一	一	一	一	一	一	一	一	一	一
一〇	一四	九	六	八	七	九	六	一九	六	六

熊本	宮崎	鹿兒島	沖繩	北海道	計
二	一	一	一	七	一五七
七	五	一〇	四	三	一一五
一	一	一	一	四	一〇二
一	一	一	一	二	三九
一	一	一	一	一	二八
一	一	一	一	一	九
一	一	一	一	一	一三
一〇	五	一一	四	一六	四六三

備考　沖繩縣第二區選出議員一名闕員

○議員異動類別

事由 / 議會	死去	辭職	除名	資格消滅							計
				任官其他	選擧無效	當選無效	處刑	一選擧ノ二第十六	一選擧ノ四第十六	選擧反法	
第一回	三	四		一		一					九
第二回	二	八		一		二					一三
第三回	一										一
第四回	四	六				一					一一
第五回	三	七	一			三					一四
第六回											
第七回											
第八回	一	一									二
第九回	六	四		一							一一
第十回	五	四		一		一					一一
第十一回	二	二		一							五
第十二回											
第十三回											
第十四回	六	二									八
第十五回	二	三				一	一				七
第十六回	九	四				一					一四
第十七回	三						二			一	六
第十八回	二										二
第十九回	一					一	一				三
第二十回		一									一
第二十一回	五					一					六
第二十二回	七										七
第二十三回	八										八
第二十四回	三	一									四
第二十五回		一							一		二
第二十六回	一	一一				三		一	九	一	二六
第二十七回	五	二							一		八
第二十八回	七						三				一〇
第二十九回	三	二		一							六
第三十回	一	四								八	一三
第三十一回	三	五		一							九
第三十二回	二										二
第三十三回		二									二
第三十四回		一									一
第三十五回	二	三									五
第三十六回	一										一
第三十七回	三	一				一				四	九
第三十八回	四	一			六	一	一			四	七
第三十九回	一										一
第四十回	五	一			一〇	四				一	二一
第四十一回	九	二			一						一二
第四十二回	九					一				一	一一
第四十三回	二										二
第四十四回	三					三					六
第四十五回	九					一				一	一一
第四十六回	九										九
第四十七回	一〇	二									一二
第四十八回	一	一		一							三
第四十九回											
合計	一六三	八六	一	八	一七	二六	八	一	一一	二一	三四二

備考　表中異動期間ハ前會期ノ閉會日翌日ヨリ其ノ會期ノ閉會日迄トス

○議員身分職業年齡別

區分＼選擧	第一回	第二回	第三回	第四回	第五回	第六回	第七回	第八回	第九回	第十回	第十一回	第十二回	第十三回	第十四回	第十五回
有位者	五五	六六	三八	四三	三二	三九	六六	五七	五一	五三	六四	七八	八六	一〇七	一三二
帶勳者	九	一三	六	九	九	九	一八	一九	一四	八七	一三九	一三一	二六二	二〇三	一八四
計	六四	七九	四四	四二	四一	四九	八四	七六	六五	一四〇	二〇三	二〇九	三四八	三一〇	三一六
華族					一	一	四	三	一	一	一	一			一
士族	一一〇	八七	八八	八八	七四	七九	一〇六	一〇六	一〇二	一〇七	九六	九七	一〇一	九四	八九
平民	一九〇	二一三	二一二	二一二	二三五	二二〇	二六六	二六七	二七六	二七一	二八四	二八三	二八〇	三七〇	三七四
計	三〇〇	三〇〇	三〇〇	三〇〇	三〇〇	三〇〇	三七六	三七六	三七九	三七九	三八一	三八一	三八一	四六四	四六四
農業	一二九	一四四	一三七	一五五	一二八	一三四	一二〇	一二九	一二九	一〇五	八〇	八四	八一	九三	八一
商業	一九	二五	二四	二九	三二	二四	三三	三五	三九	三三	一六	二六	一四	二九	二六
工業	二			一	一	二	二	二			三		五	七	五
鑛業	一	一	一	二	四	五	七	六	三	六	一〇	五	九	一二	五
漁業		一							二	三	二	五	五	三	一
畜產業															
釀造業		二	一				七	五	五	一	五	六	四	七	一三
印刷業			一					一		二		一		一	
地主					一五	一二									
醫業	三	三	五	一	四	三	九	九	三	六	四	一	一四	八	一五
藥劑業							一			一	二	一	一	一	
銀行業	四	三	四	五	四	六	一九	一六	一二	七	一五	一五	八	一二	三
會社員	七	七	九	六	一九	一五	一〇	一三	一八	二〇	五七	五五	五七	九一	一〇二
新聞雜誌記者	八	一二	一〇	一二	七	四	九	八	一三	一七	二二	三〇	二四	八	八
教育家					一	一	四	三	三	三	三	五	六	七	八
辯護士	二〇	二三	二八	二一	二三	二四	五一	五四	五九	六四	六一	五三	五七	六九	六六
公吏			一	一	一	一		一			三			一	二
官吏 文官	一二	五	一	三		一六	七	三	四	八	七	九	一	二〇	一〇
官吏 武官	一	一		二	一		三	二	一		二			三	四
著述業	一	二	一		一		二	三	五	一		四	三	四	六
出版業							一				一		三	一	五
倉庫業							一							一	
宿屋營業							一	一	一	二		一			一
移民取扱業							一	一	一	二					
運輸業							一	二			三		三	四	五
水產業								一	一	二	二	一二		一	一
新聞通信社長														一一	一六
其他	二〇	一三			一三	四	九	八	六	八	六		一一	三	六
無職業	七四	五九	七七	六二	七四	五〇	七八	七三	七四	八八	七六	六八	七五	六七	七五
計	三〇〇	三〇〇	三〇〇	三〇〇	三〇〇	三〇〇	三七六	三七六	三七九	三七九	三八一	三八一	三八一	四六四	四六四
三十一年	七	一	一	二	三	四	一	四	一		一			二	一
三十二年	五	四	三	八	二	四	三	三	二	三	三		一	一	一
三十三年	一六	七	七	七	一〇	二	六	七	三	二	一	三		五	一
三十四年	九	八	一〇	一三	五	七	三	六	三	二		四	四	一	二
三十五年	一六	一八	一二	七	一一	一四	八	七	八	六	三	六	二	五	三
三十六年	一八	一一	八	一四	一四	一六	九	九	八	六	四	四	七	六	三
三十七年	二三	一四	二五	二八	四	六	八	一〇	八	八	五	六	四	五	一四
三十八年	二四	一三	一四	九	一七	一四	二三	一六	一二	八	七	四	五	九	七
三十九年	一九	一九	一七	一三	一八	一四	一八	一八	一六	一〇	一四	八	七	一八	一三
小計	一三六	九五	九七	一〇〇	八四	八一	七八	八〇	六〇	四五	三八	三五	三〇	五二	四五
四十年	八	二三	一七	一七	一一	一六	二一	一九	一九	一五	一三	七	五	一三	七
四十一年	一六	二三	一九	一九	一三	一六	八	九	一六	一五	一一	六	一一	一一	一八
四十二年	一九	八	一八	一五	一三	一〇	一五	一三	一六	一八	九	一三	七	〇	一五
四十三年	一三	一六	一八	一八	一八	一七	二〇	二一	一二	一五	一六	一八	一〇	一三	一六
四十四年	一四	一二	九	一一	一八	一九	一七	一八	一五	二一	一五	七	一三	二三	一五
四十五年	五	二三	一三	一二	二三	一八	一八	一六	二五	二〇	二一	一五	一六	一四	二三
四十六年	一三	一四	一〇	一〇	一四	一六	一九	二四	一九	一八	二三	一六	一七	一五	一七
四十七年	九	五	一五	一一	一三	一四	二八	二四	一九	一一	一四	一七	一八	一八	一五
四十八年	一〇	六	一三	一〇	一四	一三	一七	二三	一九	一七	二八	二八	一九	一七	一八
四十九年	八	六	六	七	九	一〇	二四	二四	二〇	二一	二五	二一	八	一七	一七
小計	一一四	一三三	一三七	一三〇	一四五	一四九	一八七	一九〇	七九	一七一	一七三	一四七	一二四	一五一	一六一
五十年	八	九	一二	九	八	一四	一七	一六	二六	二一	一二	二二	二六	二三	二三

職員異動表

年	月	事由	氏名	職業	年令	出身地	本籍地	住所	俸給	月額	年額	賞与	年月日	摘要
第一回														
第二回														
第三回														
第四回														
第五回														
第六回														
第七回														
第八回														
第九回														
第十回														

○毎會期議員在職回數別人員表

回數＼選擧及議會	第一回通常選擧	第二回	第三回臨時選擧	第四回	第五回	第六回臨時選擧	第七回臨時選擧	第八回	第九回	第十回	第十一回	第十二回臨時選擧	第十三回臨時選擧	第十四回	第十五回	第十六回	第十七回通常選擧	第十八回臨時選擧	第十九回	第二十回臨時選擧	第二十一回	第二十二回	第二十三回	第二十四回	第二十五回通常選擧	第二十六回	第二十七回	第二十八回	第二十九回通常選擧	第三十回	第三十一回	第三十二回	第三十三回	第三十四回	第三十五回	第三十六回臨時選擧	第三十七回	第三十八回	第三十九回臨時選擧	第四十回	第四十一回	第四十二回	第四十三回臨時選擧	第四十四回	第四十五回	第四十六回	第四十七回	第四十八回	第四十九回臨時選擧
一	三〇〇人	一一七	一五三	六	八	一三七	一〇〇	一	一〇	九	五	一六三	一七六	四	八	二	二二六	九三	〇	一〇九	三	四	七	二	一八一	一三	四	七	一七九	一	三	三	二	二	四	四八	〇	六	一一一	四	八	三	二四三	四	六	八	六	四	三三一
二	人	一八三	一七	一五二	六	五	六七	一〇〇	一	一三	九	一〇	一〇二	七四	三	八	一七	一三九	九四	二五	一〇九	〇	四	七	九	一七七	一三	四	七	一七三	一	三	四	二	二	四	一四八	一	一	一三〇	五	一〇	四	二三九	六	八	九	七	五
三	人		一三〇	一三	一四九	二四	一六	六七	九七	一	三	一一	八	一〇二	七一	三	六	一八	三六	四一	二五	一三	一	四	九	九	一七一	一四	四	八	一六七	一	三	四	二	五	四	一四〇	六	一	一三五	五	三	四	二三五	六	八	九	五
四	人			一三〇	一三	五四	二三	一五	六五	九五	一	九	六	七	九〇	六七	六	七	一八	八五	四二	二	一〇八	一	六	九	九	一六八	四	四	八	一六六	一	三	四	五	五	四	五七	六	一	二二三	六	三	四	二二八	[illegible]	八	三
五	人				一二八	六	三九	二三	一四	六五	九四	二	八	六	六	九二	一五	三	八	一四	八三	四二	二	一〇八	〇	六	九	九	六五	七	五	八	一六六	一	三	一八	五	六	七	五五	七	二	四六	六	三	四	二三三	七	一五
六	人					七四	一三	三九	二三	一三	六五	一九	七	八	七	七	二二	一四	三	六	一三	八八	四一	二	三六	二	七	九	一二	六四	九	五	八	一六五	一	八	一八	五	二	六	五二	七	二	四五	六	三	四	二〇	三
七	人						四二	一三	三九	二〇	一	三三	一七	七	九	七	三	三	一五	二	六	一〇	八七	四一	九	三五	二	五	五	一二	六四	九	五	八	一六三	二	八	一八	三	一二	六	五〇	二	二	四四	六	三	四	七六
八	人							四二	一三	三六	二〇	三	二四	一七	七	九	五	九	一三	一〇	二	二	一〇	八五	一〇	九	三六	三	四	五	一〇	六四	九	五	八	六四	二	一三	三三	三	一二	六	二三	二	三	四三	六	三	九
九	人								四〇	二	三五	九	六	二四	一七	七	三	五	九	一〇	一〇	一〇	一三	二	四二	二二	九	三五	〇	四	五	一〇	六三	九	五	六	六四	一	四	二二	四	一二	七	二三	二	三	四四	六	一
十	人									三八	二	一七	七	六	二五	一七	八	四	五	九	一〇	七	一〇	一〇	七	三四	二二	九	一九	〇	四	五	一〇	六三	九	五	六	六二	一	三	二三	四	三	七	二三	二	三	四三	四
十一	人										三五	二	一三	六	六	二四	八	九	四	三	九	九	七	一〇	二	四	三四	二〇	五	一九	一	三	五	一〇	六二	三	五	六	三	一	三	二三	五	三	七	二三	二	三	三三
十二	人											二三	六	一三	六	六	二〇	三	九	四	三	九	八	六	七	一	四	三三	一三	五	二〇	一	三	五	一	三二	四	八	九	二六	一	三	一二	五	二	七	二三	二	六
十三	人												二〇	六	三	六	四	一五	一三	八	四	三	九	八	五	六	一	四	二二	一三	五	二〇	一	三	五	八	三〇	四	三	一〇	二六	一	二	一二	五	三	七	二三	一
十四	人													二〇	六	三	二	二	一五	八	八	五	三	六	七	六	六	一	三	二二	一三	五	二〇	一	三	四	八	二九	三	三	〇	二四		二	一二	五	四	七	一五
十五	人														二〇	六	六	五	二	一三	八	八	五	三	六	六	六	六	二	三	二二	一三	五	二〇	一	〇	四	八	一八	四	三	一〇	一七	二	二	一二	五	四	九
十六	人															一八	一	四	五	三	二	六	八	六	一	六	六	六	四	二	三	二二	一三	五	二〇	二	〇	五	九	一	四	二	六	一七	二	二	一三	五	四
十七	人																一六	二	三	五	三	一〇	五	八	一	二	六	六	二	四	二	三	二二	一三	五	一四	二	〇	四	九	一八	四	一	六	一六	二	二	一三	一
十八	人																	三	二	二	五	四	九	八	五	二	二	六	六	二	四	二	三	二二	一三	一	一四	二	三	四	六	一七	六	一	六	一六	二	二	五
十九	人																		一三	二	二	五	四	九	五	五	二	二	六	六	二	四	二	三	二二	五	一	一四	三	二	四	八	一〇	六	一	六	一五	二	四
二十	人																			一三	二	三	四	四	四	四	五	二	二	六	六	二	四	一	三	一四	五	一	一〇	三	二	四	五	一〇	五	一	六	一五	二
二十一	人																				二	一	三	四	二	五	四	五	一	二	六	六	二	四	一	二	一四	五	一	九	三	二	二	五	一〇	五	一	六	七
二十二	人																					一三	一	三	三	二	五	四	二	一	二	五	六	二	〇	三	二	一三	三	一	九	三	二	二	五	一〇	四	一	五
二十三	人																						二	一	｜	二	二	五	二	二	一	二	五	六	一	五	三	一	九	三	一	九	四	二	二	五	九	四	一
二十四	人																							二	三	｜	二	二	三	二	二	一	二	五	六	三	五	三	二	九	二	一	八	四	二	二	四	九	一
二十五	人																								九	二	｜	一	二	三	二	二	一	二	五	四	三	四	三	二	九	二	｜	八	四	一	二	四	六
二十六	人																									九	三	｜	一	二	三	二	二	一	二	四	四	三	一	四	二	九	一	｜	八	四	一	二	｜
二十七	人																										九	三	一	一	二	三	二	二	一	一	四	五	二	一	四	二	一〇	一	｜	八	三	一	一
二十八	人																											九	｜	一	一	一	三	二	二	一	一	四	三	三	一	五	一	一〇	一	｜	八	三	一
二十九	人																												八	｜	一	一	一	三	二	二	一	一	二	三	三	一	三	一	八	一	｜	八	一
三十	人																													八	｜	一	一	一	三	一	二	一	一	二	二	三	一	三	一	八	一	｜	八
三十一	人																														八	｜	一	一	一	｜	一	二	三	一	三	二	一	一	三	一	七	一	｜
三十二	人																															七	｜	一	一	｜	｜	一	一	三	一	二	四	一	一	三	一	七	一
三十三	人																																七	｜	一	一	｜	｜	一	一	三	一	一	四	一	一	三	一	五
三十四	人																																	七	｜	｜	一	｜	｜	一	一	三	一	一	四	一	一	三	二
三十五	人																																		七	｜	｜	一	｜	｜	｜	一	一	一	一	四	一	一	四
三十六	人																																			七	｜	｜	一	｜	｜	｜	｜	一	一	一	四	一	二
三十七	人																																				七	｜	｜	一	｜	｜	一	｜	一	一	一	四	一
三十八	人																																					六	一	｜	一	｜	｜	一	｜	一	一	一	｜
三十九	人																																						六	一	｜	一	｜	｜	一	｜	一	一	二
四十	人																																							六	一	｜	一	｜	｜	一	｜	一	｜
四十一	人																																								六	一	｜	一	｜	｜	一	｜	一

（召集當日

○每會期議員在職回數別人員表

（召集當日調）

一	二	三	四	五	六	七	八	九	十	一十	二十	三十	四十	五十	六十	七十	八十	九十	一百	一百一	一百二	一百三	一百四	一百五	一百六	一百七	一百八	一百九	二百	二百一	二百二	二百三	二百四	二百五	二百六	二百七	二百八	二百九	三百	三百一	三百二	三百三	三百四	三百五	三百六	三百七	三百八	三百九	四百	四百一	四百二	四百三	四百四	四百五	四百六	四百七	四百八	四百九	計
人	人	人	人	人	人	人	人	人	人	人	人	人	人	人	人	人	人	人	人	人	人	人	人	人	人	人	人	人	人	人	人	人	人	人	人	人	人	人	人	人	人	人	人	人	人	人	人	人	人	人	人	人	人	人	人	人	人	人	人

○[illegible]會[illegible]
[illegible]
[illegible]

議會及內閣一覽表

總選舉	議會回數		衆議院	內閣
第一(通常)(明治三、七、一)	第一回(年月日)	議長	中島信行	内閣總理大臣 外務大臣 内務大臣 大藏大臣 陸軍大臣 海軍大臣 司法大臣 文部大臣
		副議長	津田眞道	
		全院委員長	島田三郎	
		豫算委員長	大江卓	
	第二回	同	同	
		請願委員長	片岡健吉	
		懲罰委員長	小林雄七郎	
		會計檢查委員長	曾禰荒助	
		書記官長	大東義徹	
			松田正久	
第二(臨時)(三、二、一五)	第三回(特別)	議長	星亨	伯山縣有朋子青木周藏伯西鄉從道伯松方正義伯大山巖子樺山資紀伯山田顯義芳川顯正井上馨波邊國武伯大山巖子仁禮景範伯山縣有朋河野敏鎌伯伊藤博文陸奥宗光伯井上馨波邊國武侯大山巖侯西園寺公望
		副議長	幹事長	
			龜山貞義	
	第四回	同	同	
			鈴木重遠	
	第五回	星亨(辭職)本正隆(補缺)安部井磐根(相當)	河野廣中	
第三(臨時)(三七、三、一)	第六回(特別)	楠本正隆	片岡健吉	
	第七回(臨時)	楠本正隆	島田三郎	
第四(臨時)(三七、九、一)	第八回	同	末廣重恭	
	第九回	同	阿部興人	
		同	鈴木重遠	
	第十回	同	星亨	
		同	武富時敏	
	第十一回	同	谷河尚忠	
第五(臨時)(三七、一二、一五)	第十二回(特別)	同	片岡健吉	
	第十三回(特別)(通常)	同	同	
		同	片岡健吉	
	第十四回	同	同	
第六(臨時)(三七、八、一〇)	第十五回	同	杉田定一	
	第十六回	同	同	
		同	石田貫之助	
	第十七回	同	片岡健吉	
第七(通常)(三五、八、一〇)	第十八回(特別)	同	片岡健吉	
第八(臨時)(三七、三、一)	第十九回	同	河野廣中	
	第二十回(臨時)	同	松田正久	
第九(臨時)(三七、三、一)	第二十一回	同	同	
	第二十二回	松田正久(杉田定一)	同	
	第二十三回	同	杉田定一	
	第二十四回	同	同	
第十(通常)(四七、五、一五)	第二十五回	同	長谷場純孝	
	第二十六回	同	同	
	第二十七回	同	同	
	第二十八回	同	大岡育造	
	第二十九回(臨時)	同	大岡育造	
第十一(通常)(四五、五、一五)	第三十回	同	同	
	第三十一回(臨時)	大岡育造(長谷場純孝)	同	
	第三十二回(臨時)	奧繁三郎	同	
	第三十三回(臨時)	同	同	
	第三十四回(臨時)	同	同	
	第三十五回(臨時)	同	同	
第十二(臨時)(大正四、三、二五)	第三十六回	同	島田三郎	
	第三十七回	同	同	
	第三十八回	同	同	
第十三(臨時)(大正六、四、二〇)	第三十九回(特別)	同	大岡育造	
	第四十回	同	同	
	第四十一回	同	同	
	第四十二回	同	同	
第十四(臨時)(九、五、一〇)	第四十三回(特別)	奧繁三郎	箱谷義三	
	第四十四回	同	同	
	第四十五回	同	同	
	第四十六回	奧繁三郎(箱谷義三)松田源治	同	
	第四十七回(臨時)	箱谷義三	同	
	第四十八回	同	同	
第十五(臨時)(一三、一〇)	第四十九回(臨時)	箱谷義三	小泉又次郎	
	第五十回(特別)	箱谷義三	若尾璋八	
	第五十一回	同	片岡直温	

備考　表中大臣氏名ハ議會開會中在職者ノミヲ掲ク