北青支店

李潤鎔

片山朝子

金麟圭

金容源

金珍洙

李豹垣

田平留吉

片岡英一

有澤文作

深川博信

朱隆基

松田勝

久保田康治

李仁浩

李春常

清津支店

白神庄三郎
山本猛
李秀錬
韓約翰
百瀬和夫
落合正作
山田徹
新谷重次
尹基鉉
柳瑛鉉
高橋武五郎
韓明洽
谷巖
堀部隆次郎
金正淑
金龍甲
米山角五
仁木ヒサ
五十嵐正芳
山崎賢
趙元國
芝口正利
上田常吉
沈昌亨
金泰潤
趙璇熀
崔光宅
建内秀夫

羅南支店

金繩縣宋在五
三島唉子孟斗憲
宮尾盛男大塚米子豐島生光
甲斐信良張鈗賀屋文太郎
豐田武蔡洙明松村大進
武田富幸李炯徹山田納六
片山正次郎龜山須勝子長岡武夫
熊谷富巳子森田ケイ富田竹一
李成南清水幸子李成鎬
內海一男

城津支店

關信雄
增田勇
倉橋安雄
金炳植
姜永煥
李三俊
臼井義明
賀來林
尹清浩
高比良秀男
西澤正則
李嵐九
姜光之
井村定省
織田行雄
砂金誠
朴璔錄
高宇英
江崎隆造
獨孤璧
鶴田忠男
杉山秀夫
姜高能
飯田清

雄基支店

朴在甲　藤田義雄

千禹鑑　金河奎　小川源吾　上野秀雄

齋藤良子　河淵三郎　香月勇次　宮本忠夫

李洙根　石塚重二　竹井喜久男　鵜井梅太郎

洪基晳　山田彌七

申源慶　光野鐵次

吳碩根

（羅津要塞司令部檢閱濟）

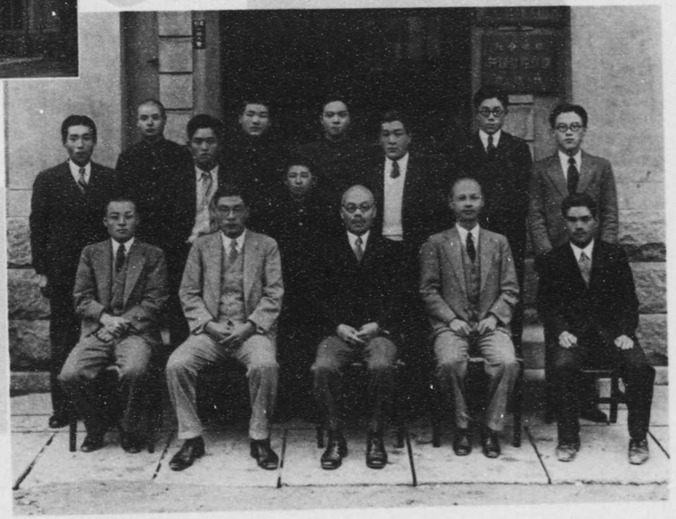

會寧支店

李章鳳　韓虎容　井上純雄

兪應載　盧炳祿　金大鉉

朴甲龍　木內稔　安井隆雄

日高伊助　李猥洙　窪田祐文

高田久弘　朴瓊銖

羅津出張所

赤穂田鶴吉　村實雄
劉應旻　眞神安兵衛
山下孝　堺谷房太郎
村井政行　平岡辰之助
李柱煥　朴照陽
迫田勇　金炳雲
飯田武男　洪億鐘
石井幸治

（羅津要塞司令部檢閲濟）

二十周年記念行事

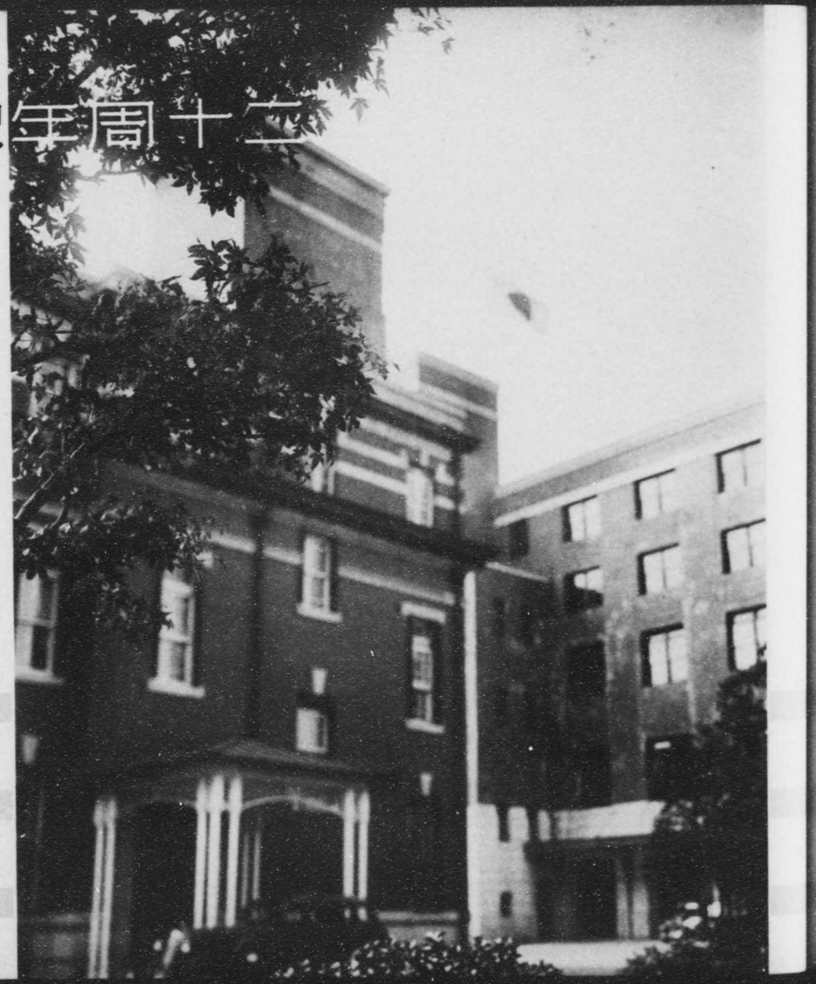

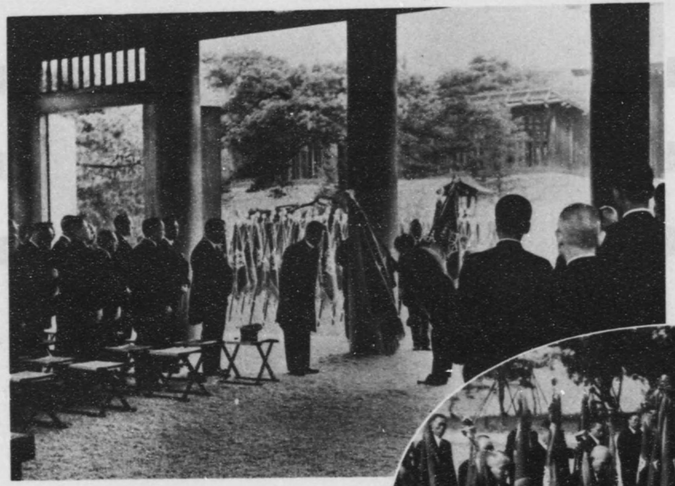

行旗授與式（於朝鮮神宮）

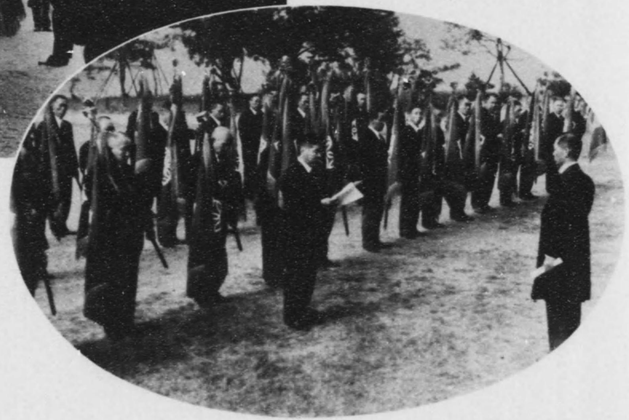

職員代表ノ宣誓

林頭取ノ式辞

二十周年記念式（於本店別館屋上）

有賀前頭取挨拶

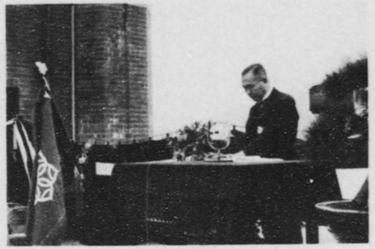

大野政務總監告辭

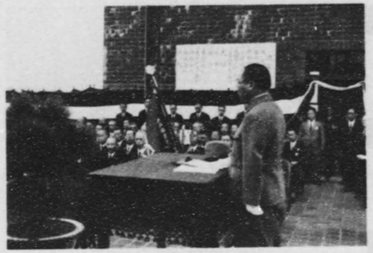

二十年勤續者表彰

二十年勤續記念杯

其ノ二

二十年勤續記念杯

其ノ一

自 祝 宴（於本店本館屋上）

頭取ノ挨拶

大野政務總監ノ乾杯

自覺 宴（於本店本館屋上）

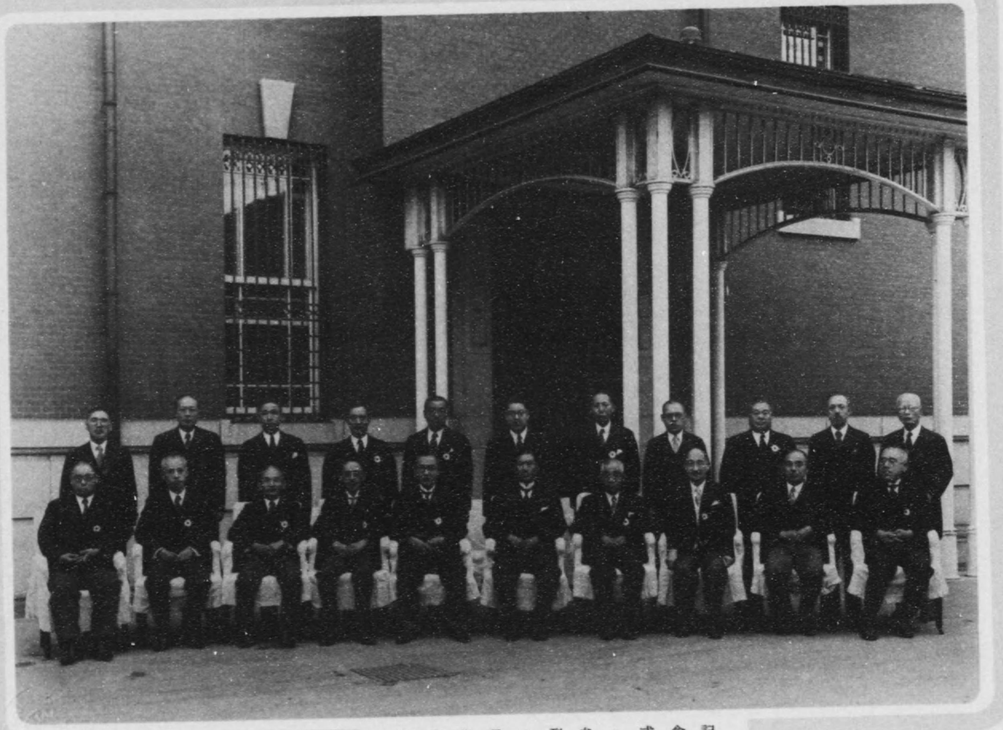

記念式ニ參列ノ現舊重役

監事

松井理事　深尾道恕氏

菊池一德氏　泉　監事

富永理事　尹德榮氏

水間美織氏　石井光雄氏

淺邊副頭取　林　頭取

林　茂樹氏　有賀光豐氏

野田新吾氏　櫻井小一氏

金子理事　矢鍋永三郎氏

山口理事　高久敏男氏

中富監事　伊森明治氏

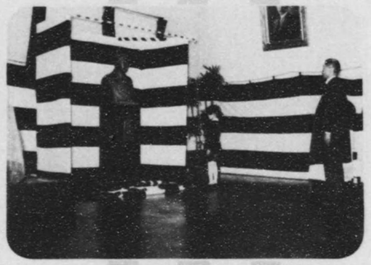

有賀前頭取胸像除幕式

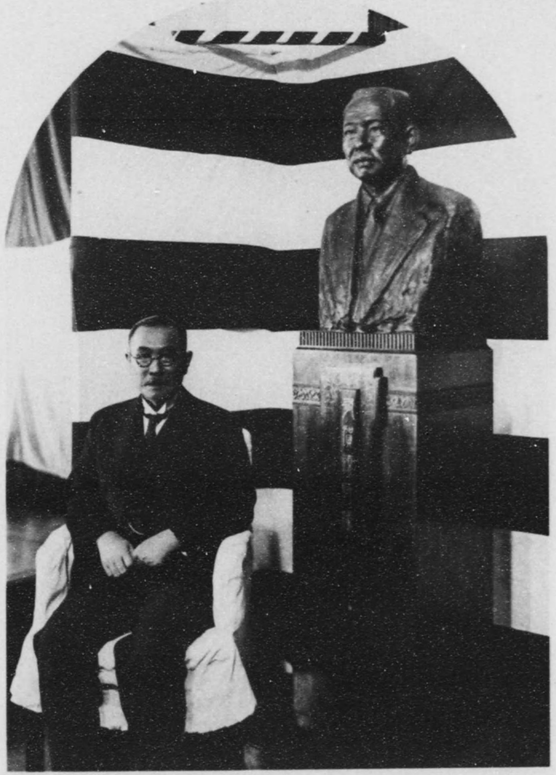

胸像ノ前ニテ

前頭取　有賀光豐氏

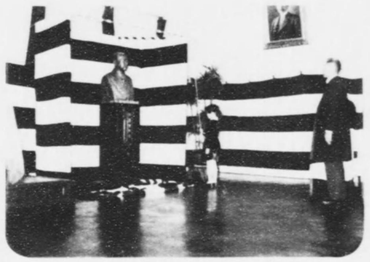

有賀前頭取胸像除幕式

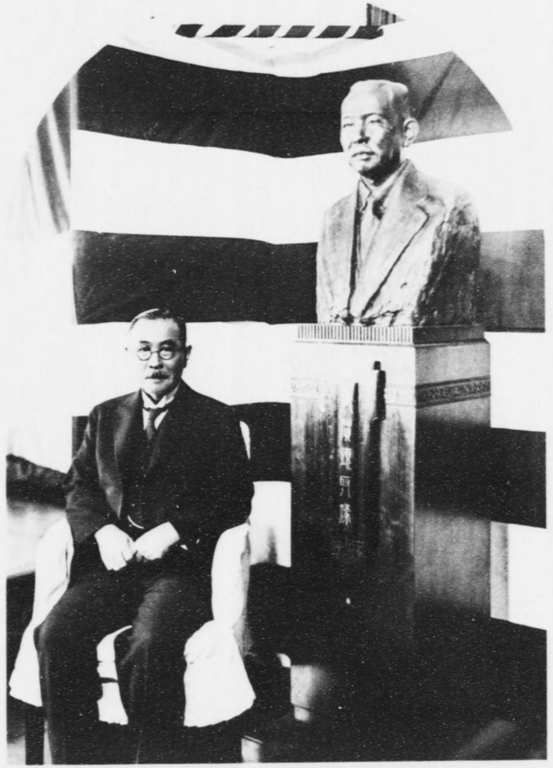

胸像ノ前ニテ

有賀前頭取　光豊氏

物故役職員慰靈祭

博文寺全景

參列ノ遺族及重役

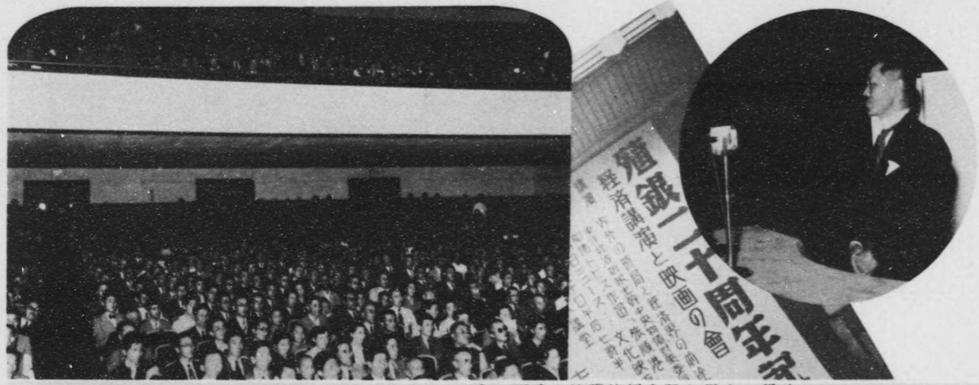

殖銀二十周年記念經濟講演ト映画ノ會

林頭取ノ挨拶

石橋湛山氏

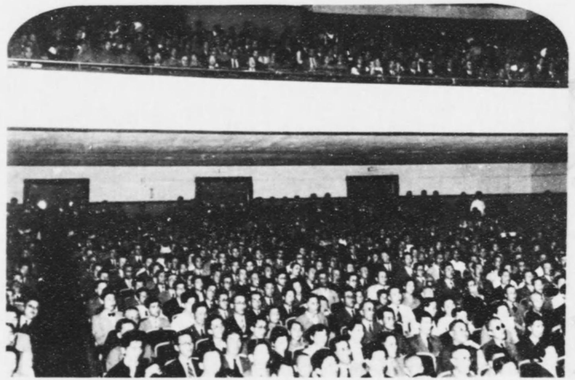

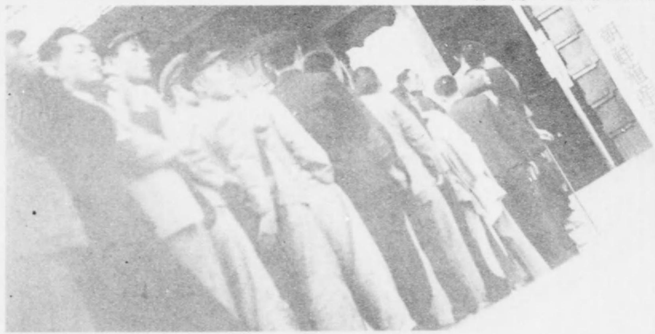

殖銀二十周年記念経済講演ト映画ノ會

社頭取ノ挨拶

石橋湛山氏

第八回支店長會議ノ光景

昭和拾四年七月拾日印刷
昭和拾四年七月拾五日發行

（非賣品）

朝鮮京城府南大門通貳丁目壹番地
朝鮮殖產銀行內
編纂發行者　山本爲善

朝鮮京城府南大門通貳丁目壹番地
發行所　朝鮮殖產銀行

東京市下谷區二長町壹番地
凸版印刷株式會社
印刷者　井上源之丞
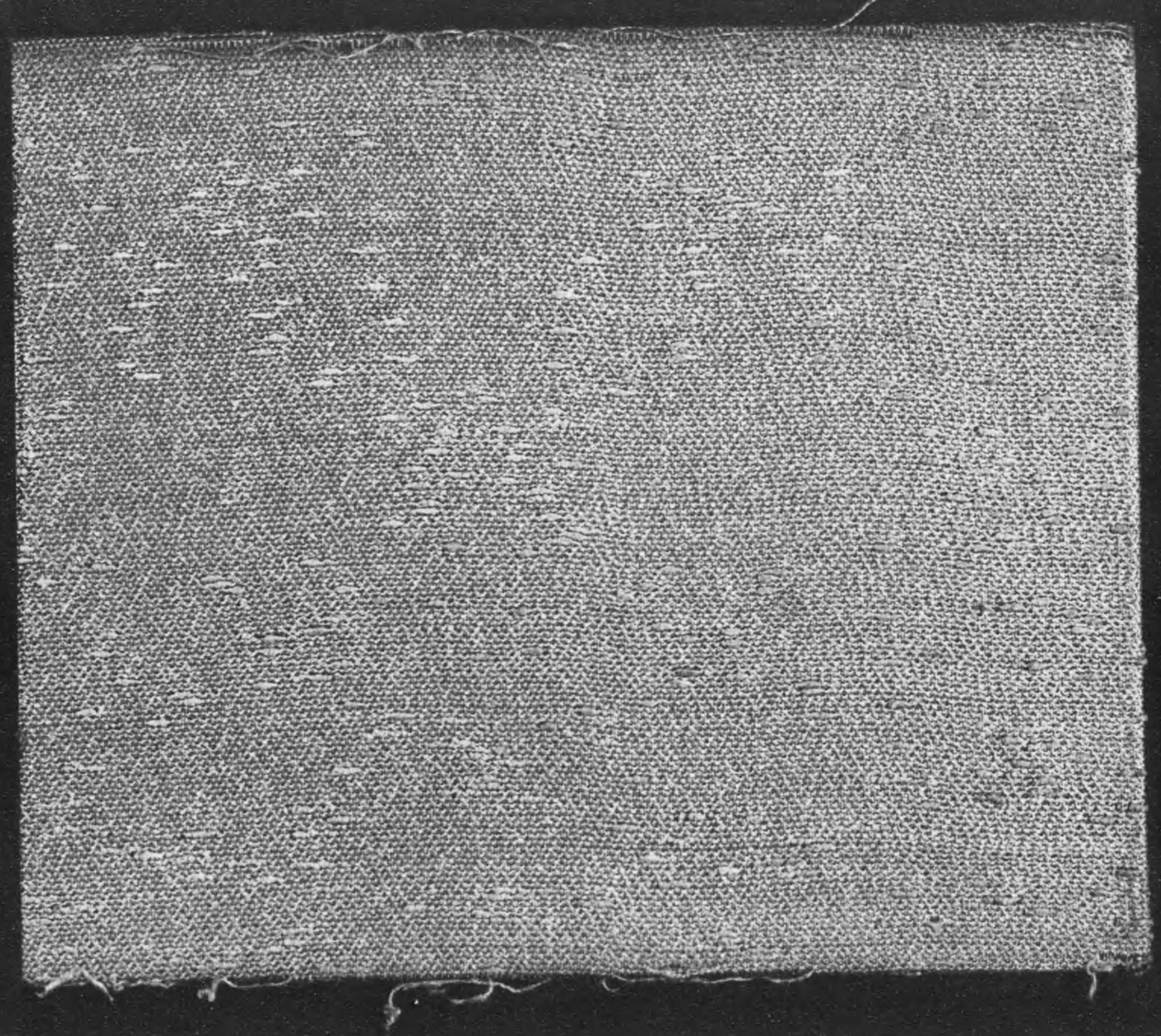
430
124