

二十一年十二月二十五日
滋賀縣令第八百八十八號
其縣令第九百一十八號
出

本年本縣甲第
百一十號
前二出

十一年本縣甲
第百一十九號
初編第八百二
十五號
卷三第百八十三
丁三出

十一年本縣乙
第百一十九號
初編第八百二
十五號
卷三第百八十三
丁三出

本年七月大藏省令第二十四號ニ由リ從前地方廳ニ於テ取扱來候諸記名公債ノ元利賦
金拂渡方ノ儀來十一月一日ヨリ總テ日本銀行本支店又ハ代理店ニ於テ取扱候付テ
左ノ通心得ヘシ(左ノ心得書ハ藍頭ノ通ニ付之ナリ)

但起業記名公債証書所有者ハ本文ノ限ニアラス
(參)明治十九年九月十日滋賀縣令甲第二十四號(公報九月十五日)

諸記名公債元利賦金拂渡方日本銀行ニ於テ取扱候付本年九月本縣甲第百十號布達第
二項以下ニ據リ右取扱店ニ可差出住所姓名印鑑等ノ書面ニハ明治十一年十月本縣甲
第五十九號布達離形ニ準ヒ印鑑短冊ヲ添付スヘシ
但本條書面差出濟ノモノハ同店ニ早々印鑑短冊ヲ送付スヘシ
(二十一年十二月二十五日滋賀縣令第八百八十八號ニ依テ消滅
スト雖モ參看ノタメ編入ス其縣令ハ第九百八十八號ニ出)

(參)明治十九年十月二十八日滋賀縣令甲第三十八號(公報十月三十日)

來十一月以往諸公債元利賦金日本銀行ニ於テ支拂方取扱候ニ付テハ明治十一年九月
本縣乙第百三號布達離形公債証書保護手續書付録ニ據リ當廳ニ預リタル公債証書又

ハ利子札ハ毎季受取方申立ヘシ(廿一年十二月四日滋賀縣令第百六十四號ヲ以テ十一年乙第百三號布
達ニ據リシタルニ付消滅スト雖モ參看ノタメ編入ス其縣令ハ第九百
八十六號ニ出)

(參)明治二十年四月十一日滋賀縣告示第六十一號(公報四月十三日)

記名諸公債元利賦金支拂方本縣下日本銀行代理店各地出張所ニ於テモ可取扱ニ付
テハ本年六月渡以後ノ分ヨリ施行候條左ノ通心得便宜届出ヘシ

一日本銀行代理店各地出張所位置左ノ如シ

日本銀行代理店三井銀行大津出張店

出張所

栗太郡 草津

高島郡 今津

同第六十四國立銀行八幡支店

出張所

財產契給附貯蓄

千二百八十七

後ニ載スル二
十一年十二月
二十五日
縣告示第七十
六號ニ依テ消
滅スト雖モ編
入ス

愛知郡 愛知川
甲賀郡 水口

同彦根第三百三十三國立銀行

出張所

坂田郡 長濱
伊香郡 木ノ本

一前項ノ出張所ニ於テ記名諸公債元利賦金ヲ受取ラント欲スル者ハ各自指定シ届出ツヘシ

十九年本縣甲
第百十號ハ前

但來六月渡分ハ本月内ニ届出ヘシ爾後利賦金渡季ノ前々月中ニ届出サルトキハ其次季渡ノ分ヨリ施行スルモノトス

一右指定セル出張所ヘ住所姓名印鑑届出方其他渾テ明治十九年^七月本縣甲第百十號布達ニ準據スヘシ

○明治二十一年十二月二十五日滋賀縣告示第七十六號(公報十二月二十六日)

十三年本縣甲
第百三十二號
ハ初編第八百
十八條ノ第四
卷三百六十七
丁ニ出
本縣甲第十一
號ハ第九百八
十四條ニ出

本年^{十一}月 勅令第七十三號ヲ以テ諸公債證書發行條例改正ニ依リ從前本縣所管ノ記名諸公債證書ノ事務ハ兼テ各債主ノ指定セル日本銀行代理店ヘ引繼キ本年^{十一}月大藏省令第十五號ヲ以テ起業公債證書發行條例改正ニ依リ從前本縣所管ノ記名起業公債證書ノ事務ハ三井銀行大津出張店ヘ引繼候條來ル明治二十二年一月以後ハ各店ヘ申出ヘシ

第九百八十八條 諸名公債證書所持者轉籍届等ノ令達廢止

○明治二十一年十二月二十五日滋賀縣令第八十號(公報十二月二十六日)

明治十三年^十月本縣甲第百三十二號布達明治十九年^七月本縣甲第百十號布達同年^八月本縣令甲第十一號廢止ス(十九年本縣甲第百十號ハ第九百八十七條ニ出)

十八年本縣甲
第百廿五號布
達ハ第四編第
三百五十三條
(下卷三百五
十八丁)ニ出

十八年本縣甲
第百二十五號
ハ第四編第三
百五十三條
(下卷三百五
十八丁)ニ出

十八年本縣甲
第百三十三號
布達ハ第四編
第三百五十五
條(下卷三百
七十三丁)ニ
出

○第六款 官地官舎等下與賣買及貸渡

第九百八十九條 官有借地人心得書中追加刪除

○明治十九年六月廿八日滋賀縣令第百號布達(七月一日發布)

明治十八年本縣甲第百廿五號布達官有借地人心得書第九條ノ次へ左ノ一條ヲ追
加シ從前第十條ヲ第十一條トシ同第十一條ヲ第十二條ト更ム

第十條 社寺境内ノ借地料ハ每月末日該社寺へ直ニ納ムヘシ
右布達ス

○明治二十年八月十九日滋賀縣令第百八十二號(公報八月二十日)

明治十八年本縣甲第百二十五號布達但書中「及ヒ官林」ノ四字ヲ刪除ス

第九百九十條 堤塘使用人心得書中加除改正

○明治二十二年六月七日滋賀縣令第七十九號(公報六月八日)

明治十八年本縣甲第百三十三號布達堤塘使用人心得書左ノ通加除改正ス

第七條ノ次へ左ノ一項ヲ加へ第八條ヲ第九條ニ改メ以下第十五條ヲ順次繰下

第八條

一 使用許可ノ區域内ト雖モ垣籬ヲ設ケ又ハ落葉ヲ掻取ル可カラズ

第拾六條ヲ刪リ第拾七條ヲ左ノ如ク改ム

第拾七條

一 使用料ヲ期限通り納メサルトキハ其使用權ヲ取消スヘシ此場合ニ於テハ其不
納ニ係ル料金ハ保証人ヨリ辨償セシメ且地上ノ私有物ヲ取拂ヒ原形ニ復サシ

第九百九十一條 桑樹栽培ノ爲メ堤塘使用差止

○明治二十二年六月七日滋賀縣令第八十號(公報六月八日)

桑樹栽培ノ爲メ堤塘ヲ使用シ來ルモノハ自今繼續使用ヲ許サス期滿ノ日ヨリ二十
四箇月内ニ該地上ノ植物取拂ヒ原形ニ復シ届出ヘシ

第九百九十二條 官有ノ川敷溝敷寄洲川沼池等拂下貸下ヲ許サ、ル事

○明治十九年二月十二日滋賀縣甲第十三號布達

官有ノ川敷溝敷寄洲川沼池等ハ自今拂下又ハ貸下ヲ許サス尤現今貸下年期中ノ分ハ滿期ニ至リ返地候義ト可心得此旨布達候事

但物揚場等公益上ニ使用スルモノ及熟田畑ニシテ治水上ニ障害ヲラカル場所ニ限リ實檢ノ上特ニ使用又ハ貸下ヲ許可スルコトアルヘシ

第九百九十三條 官有地借用堤塘使用等ノ許可ヲ受ケタルモノ受書差出方

○明治二十年四月四日滋賀縣第一郡庶第一號照會所郡役（公報四月六日）

官有地借用堤塘使用等ノ許可ヲ受ケタルモノハ規則ノ通指令到達後五日以内ニ受書ヲ差出スヘキ等ナルニ指令下付ノ後數十日ヲ經過スルモ差出サ、ルモノ往々有之取纏メ方差支フルヲ以テ貴衙へ數回ノ御照會ヲ爲サ、ルヲ得ス實ニ手數ヲ極ムト謂フヘシ元來人民ノ願ニ依リ許可セラレタルモノナルニ如斯後後ニ付シ再三ノ督促ヲ受ケサレハ受書ヲ差出サ、ル様ノ義ニテハ甚ダ不都合ノ次第ニ付自今許可

ノ指令ヲ受ケタルトキハ規則ノ日限内ニ必ス差出スヘシ様御取計有之度此段申進候也

第九百九十四條 地方稅修繕外ニ屬スル堤塘及土居敷ノ生存樹竹下渡地盤使用取扱手續

○明治十九年九月十一日滋賀縣訓令第四拾七號（公報九月十五日）郡役所へ

明治十九年九月九縣令甲第二十二號郡長分任條件第十九項地方稅修繕外ニ屬スル堤塘及土居敷ノ生存樹竹下渡ニ地盤使用取扱手續左ノ通心得ヘシ

○
一 堤塘樹竹ノ下渡ヲ願出ルモノアルトキハ先ツ實地ニ就キ從前栽培ノ慣行ヲ調査シ左ノ各項ニ適スルモノハ其栽培主ノ所有ニ下渡シ別紙甲號書式ニ準シタル調表ヲ添付處分濟報告スヘシ

- 一 賣買及ヒ栽培ノ證據アルモノ
- 二 前項證據ヲ有セサルモ從前稻干杭或ハ薪料等ニ供スル爲メ樹ノ類ヲ栽培

十五甲第八編
十九號ハ初編
第三卷第四
條(第八十丁
百八十八丁
百三十三號
第四編第三
百五十五條
丁)出丙第
十七號ハ第
編(第九十條
上卷八百八
十六丁及八
十七丁)ニ
出二十二年
四月ヨリ村
長ハ改マ
ル

千二百九十四

シ又ハ栽培ノ區域ニ垣籬ヲ設ケ現地ニ保護ヲ加ヘタル形蹟アルモノ
一樹竹ヲ民有ニ下渡シタルトキハ明治十五年四月甲第八十九號及ヒ十八年九月甲第百
三十三號布達全年ニ丙第十七號並全年四月丙第二十五號達ニ依リ明治十四年七月
以后ノ地盤使用料(明治八年ヨリ十四年六月マテ)一時徴收シ其下渡シタル樹竹ヲ一時
伐採スルモノハ乙號書式ニ準シテ調表ヲ添付又該樹竹ヲ存置ノクメ前途地盤
ノ使用ヲ望ムモノハ前記甲第百三十三號布達ニ依リ實際差支ナキト認ムル箇所
ニ限り使用ヲ許可シ丙號書式ニ照準シタル調表ヲ添付處分濟報告スヘシ
一戸長管理ニ屬スル堤塘使用料徴收方ハ便宜戸長ニ於テ取扱ハシムルヲ得
(二十一年四月二十七日滋賀縣訓令第五十號ヲ以テ第二項ニ付附令アリ其訓令ハ後ニ出)

(甲號書式)

川	養	川	溝	名	町	名	堤塘字	全	反別	木	種	本	數	竹	數	栽	培	主
町 協 議 費 修 繕 ニ 係 ル 堤 塘 樹 竹 下 渡 表 三 尺 繩 以 一 束 ト ス																		

養	何々川	何	町	何々	何	何	何	何	何	何	何	何	何	何	何	何	何	何
惡	何々川	何	町	何々	何	何	何	何	何	何	何	何	何	何	何	何	何	何
川	何々川	何	町	何々	何	何	何	何	何	何	何	何	何	何	何	何	何	何
合 計																		

右之通ニ候也
年 月 日
滋賀縣知事氏名殿
滋賀縣何郡長 氏 名 印

(乙號書式)

町 協 議 費 修 繕 ニ 係 ル 堤 塘 使 用 料 一 時 徴 收 額 取 調 表 一 時 徴 收 額 使 用 料 八 年 日 拾 四 年 七 月 日 六 月 マ テ 何 年 何 月 マ テ											
川	養	川	溝	名	町	名	堤塘字	全	反別	使用料	使用主
合 計											

財產契約附貯蓄

千二百九十五

右之通ニ候也
年月日
滋賀縣知事氏名殿

滋賀縣何那長 氏 名印

(丙號書式)

町 協議
村 費修繕ニ係ル堤塘使用反別並料金取調表

養 溝 川	名 村	名 堤塘字	全 反別	使用 認 可 年 月 日	一 ケ 年 使 用 料	一時徴收使用料		使 用 主
						八 年 ヨ リ 十 四 年 七 月 ヨ リ	何 年 何 月 マ テ	
合計								
右之通ニ候也								
年 月 日								
滋賀縣知事氏名殿								滋賀縣何那長 氏 名印

十九年訓令第
四十七號ハ前
ニ出

二十年八月三十日滋賀縣訓令第八十六號ヲ以テ使用期限ノ一欄ヲ増補ス其訓令ハ後ニ出
○明治二十年八月三十日滋賀縣訓令第八十六號(公報八月三十一日)所
明治十九年九月訓令第四十七號丙號書式中使用許可年月日ノ次ニ使用期限ノ一欄ヲ

増補ス

十九年訓令第
四十七號ハ前
ニ出

○明治二十一年四月二十七日滋賀縣訓令第五十號(公報四月二十八日)所
地方稅修繕外ニ屬スル堤塘及土居敷ニ從前栽培シ來リタル樹竹ヲ民有ニ下渡シテ
ルトキハ明治十九年九月訓令第四十七號第二項ニ依リ明治十四年七月以後ノ地盤使
用料ヲ一時徴收スヘキ等ノ處地押調査ニ際シ許可ヲ得スシテ堤塘及土居敷ニ樹竹
ヲ栽植シアルヲ發見シ該樹竹ヲ民有ニ下渡シタルモノニ限リ其使用料ハ廻リテ徴
收セサル義ト心得ヘシ

第九百九十五條 地方稅修繕ニ係ル堤塘使用許可ノ節郡衙ノ臺帳登錄方

○明治二十一年五月十一日滋賀縣第一部庶第一四三二號通牒(公報五月十二日)

地方稅修繕ニ係ル堤塘使用許可ノ分ハ是迄其時々報告致シ來リ候處自今報告ニ及
ハス候間右許可ノ指令書ニ依リ貴衙ノ臺帳ニ登錄方御取計有之度此段及御通牒候
也

財產契約附貯書

第九百九十六條 官有水面埋立出願等ノ手續廢止及官有水面埋立規則制定

○明治二十一年一月三十一日滋賀縣令第二十四號(公報二月一日)

官有水面埋立規則左ノ通相定ム

但明治十五年^二本縣甲第三十二號布達ハ廢止ス

○

官有水面埋立規則

第一條 官有地ノ湖沼池等ヲ田畑宅地等ニ使用ノ爲メ自費埋立ヲ爲サント欲スル

モノハ左ノ項目ヲ詳悉シ間尺ヲ記入シタル實地明瞭ノ圖面ヲ添ヘ願出ヘシ

一 所在地町村及字地目

一 面積

一 竣功期限

一 竣功後使用ノ目的

第二條 埋立竣功ノ上ハ其勞費ニ酬フルニ該地無代價ヲ以下渡シ一旦民有地第一

十五年本縣甲
第三十二號布
達ハ初編第八
百三十二條
第四卷四百二
十丁ニ出

十八年本縣甲
第五百五十五號
布達ハ第四編
第七十七條
上卷四百十一
丁ニ出

種原野ニ編入ス故ニ竣功ノ上ハ速ニ實測圖面ヲ添ヘ地種編入ノ義ヲ願出許可ノ

上更ニ明治十八年^{十一}本縣甲第五百五十五號布達第十一條及第二十條ノ手續ヲ爲

スヘキモノトス

第三條 同一ノ土地ヲ二人以上埋立テ競望スルトキハ其者ヘ入札セシメ高價ノモ

ノニ之ヲ許可シ工事竣成ノ上實際拂下ヲ爲シ該代金ヲ納メシム

第四條 埋立ノ許可ヲ得ルモ第二條地種編入ノ手續ヲ爲シタル上ニアラサレハ其

地ノ所有權ヲ有セサルハ勿論ナリトス

第五條 埋立期限内ニ其工事中止スルカ若シハ廢棄スルトキハ同時許可ノ効ハ

消滅ス

但止ミ難キ事情アリテ其期限内ニ竣功シ能ハサルトキハ相當ノ延期ヲ請フコ

トヲ得

第九百九十七條 官有社寺境内一時貸下料徴收下付方

○明治十九年六月二十八日滋賀縣甲第九十九號布達

財產契約附リ貯蓄

（本文ハ第七百四十八條ニ出）

第九百九十八條 官有地諸收入金徵收規程

○明治十九年八月二十六日滋賀縣令甲第十四號

（本文ハ第三百五十三條ニ出）

○第七款 賣買讓與及附託貸借并公證

第九百九十九條 町村公共ニ屬スル負擔調査手續制定及廢止

（參）明治二十一年四月二十四日滋賀縣訓令第四十九號（郡役所戶長役場へ）

（本文ハ第九百七十六條ニ出）

第一千條 地方稅并町村費ノ戶數割不納ノ爲メ財産公賣處分ニ方リ貸付金數ノ證書

アル節處分方

○明治十九年四月二十三日滋賀縣訓示（郡長へ）

（本文ハ第三百七十三條ニ出）

第一千一條 煙草ヲ抵當典物ト爲シ又ハ質受抵當受質流レ抵當流ノトナリタル屆

出方

○明治二十一年六月二十二日滋賀縣令第四百十四號（公報六月二十三日）

煙草ヲ抵當典物ト爲ストキハ其煙草ノ種類量自包裹ノ區別等ヲ詳記シ債主債主連署ヲ以テ直ニ租稅檢査員派出所ニ届出ヘシ質受ケ抵當受ケ及ヒ質流抵當流レノ

トキ亦全シ

第一千二條 登記事務取扱官吏

○明治十九年十二月九日滋賀縣令乙第七十五號(公報十二月十一日) (郡役所、戸長役場)

登記法第三條ニ基キ登記事務取扱方ノ義ニ付左ノ通司法大臣ヨリ訓令有之候條此旨心得ヘシ

○

司法省訓令第三十一號

裁判所、北海道廳府縣沖繩縣ヲ除ク

登記法第三條ニ基キ登記事務ハ治安裁判所判事及ヒ登記所々在ノ郡役所戸長役場ノ郡長戸長ヲシテ之ヲ取扱ハシム但治安裁判所書記郡書記及戸長役場吏員ハ判事郡長戸長ノ命ヲ受ケ事務ノ補助ヲ爲スコトヲ得

明治十九年二月三日

司法大臣伯爵 山田 顯義

第一千三條 地所賣買讓渡賃入書入公証割印簿建物船舶賣買讓渡書入質公証割印

登記法ハ十九年八月十一日法律第一號ニシテ滋賀縣ニ布令ニ非ス故ニ十一月十日令第一號ヲ以テ治安裁判所出張所位置及管轄區域ヲ定メ北海道廳及隣岐對馬大島各島縣管内ヲ除クノ外各登記所ヲ廢ス

永式ニ非スト
雖モ參看ノタ
メ編入ス

簿并關係書類登記所へ引繼方

○明治十九年十二月九日滋賀縣令乙第七十六號(公報十二月十一日) (郡役所、戸長役場)

本年十二月司法省令甲第四號ヲ以テ登記所位置及管轄區域被定候ニ付テハ從前戸長役場ニ於テ取扱タル地所賣買讓渡賃入書入公証割印簿並ニ建物船舶賣買讓渡書入質公証割印簿及右物件ニ關スル差押又ハ公証猶豫願ノ書類等悉皆取繼メ各葉ノ合目ニ契印シ一帳簿毎ニ其紙數ヲ記シ之ニ官印ヲ捺シ別ニ引繼帳簿目錄ヲ調製シ來明治二十年一月二十九日ヲ以テ管轄登記所へ引繼ヲナスヘシ

○明治二十年一月二十四日滋賀縣告示第十八號(公報一月二十六日)

戸長役場ニ於テ取扱タル地所建物船舶賣買讓渡賃入書入公証割印簿其他公証ニ關係スル書類ハ本月二十九日ヲ以テ管轄登記所へ引繼シヘキ筈ニ付同日以後ハ戸長役場ニ於テ公証ノ事務ハ取扱ハス

第一千四條 登記法第十六條乃至第十九條ニ依リ登記請求ノ場合ニハ第四十條ヲ適

用セサル事

永式ニ非スト
雖モ參看ノタ
メ編入ス

○明治二十一年五月八日滋賀縣達第百二十四號(公報五月九日)(郡役所片長役場へ)
登記請求ノ義ニ付左ノ通司法大臣ヨリ訓令有之候條此旨心得ヘシ
司法省民第四九四號

裁 判 所
北 海 道 廳 府 縣
登 記 所

明治十九年法律第一號登記法第十六條第十七條第十八條第十九條ニ依リ登記請求ノ場合ニ於テハ法第四十條ヲ適用スルノ限ニアラス
右訓令ス

明治二十一年四月三十日

司法大臣伯爵 山田 顯義

○(參)明治二十一年七月六日滋賀縣第一部庶第一九三四號通牒(郡役所片長役場へ)(公報七月七日)
本年五月達第百二十四號ヲ以テ達セラレ候司法省民第四九四號訓令ニ對シ左記甲

登記法ハ滋賀縣ノ布令ニ非サルニ付登載セス

本年達第百二十四號ハ前二

登記法ハ十九年八月十一日法律第一號ニシテ滋賀縣ノ布令ニ非ス故ニ登載セス

號ノ通長崎始審裁判所長ヨリ司法大臣へ伺出候處乙號ノ通指令相成候旨通知有之候ニ付御心得迄此段及御進牒候也

(甲號) 本年五月二十九日付伺

本年四月本省民第四九四號訓令ヲ以テ登記法第十六條第十七條第十八條第十九條ニ依リ登記ヲ請求スル場合ニ於テハ法第四十條ヲ適用スル限リニアツスト被相定候ハ蓋シ第十六條乃至第十九條ハ渾テ官廳ノ處分ニ出ルノ登記ニ係リテ官廳ハ其處分ヲ爲スニ當テハ必ス物件ノ所有者及ヒ故障ナキコト共充分調査確認ス可クハ殊更ニ法第四十條ノ証明書ヲ要セサルニ由ル義ニ可有之果シテ然ラハ該第十六條乃至第十九條ノ登記ニ付テハ明治十九年本省令甲第五號第四條ニ依リ地券鑑札ヲ示スノ必要モ無之ト被相考候處斯ノ如ク解釋取扱ヒ候テ可然哉差掛候事件有之相同候條電報ヲ以テ何分ノ御指令奉仰候也

(乙號) 本年六月二十日付指令

同ノ趣登記法第十六條第十七條第十八條第十九條ニ依リ登記ヲ請フ場合ニ於テハ

明治十九年^{十二月}當省令甲第五號第四條第一項ヲ適用スルノ限ニ在ラス

第一千五條

登記法施行ハ創始ニ屬シ官民不慣ノ事業ニテ多少混雜ニ付力メテ取扱
キ簡易敏捷ニシテ苦情ナキ様注意ノ事

○明治二十年三月二十二日滋賀縣訓令第廿六號^{甲賀郡}長ハ

登記法施行ノ義ハ創始ニ屬シ官民共ニ不慣ノ事業ナルヲ以テ當分ノ内多少ノ混雜
ヲ免レカルハ不得止義ニ候得共或ハ其出願手續ノ煩雜ナルト登記時間ノ延長スル
トコ因リ出願者ニ於テ不便ヲ感スルコト少カラス且始メテ登記ヲ請フ者ハ戸長ノ証
明ヲ受ケ而後登記所ヘ出願スヘキ順序ナルヲ以テ戸長役場ニ於テ該証明ヲ與フル
際徒ニ願人ヲ待留セシムルキハ遂ニ當日登記ノ願ヲ果スコト能ハス爲ニ民間ノ金融
ニ影響ヲ及ホシ細民ノ困苦ヲ醸シ候様ノ義有之候ヲハ不相濟次第ニ付法律ノ範圍
内ニ於テ爲シ得ヘキ丈ハ力メテ手續ヲ簡易ニシ取扱ヲ敏捷ニシ人民ヲシテ苦情ナ
カラシメ候様深ク注意ヲ加ヘ尙ホ登記所アル戸長役場ハ勿論其他ノ各戸長役場ヘ

登記法ハ十九
年八月十一日
法律第一號ニ
シテ滋賀縣ノ
布令ニ非ス故
ニ登記セズ
二〇二〇年四月
二日付村制實
施ニ付戸長ハ
町長ニ改メ
町長役場ハ
町役場ニ改
マル

モ其旨懇篤諭示セラルヘシ

第一千六條 社寺ニ係ル地所建物等賣買質入書入ノ登記ヲ請フ手續

○明治二十年二月三日滋賀縣達第三十號(公報一月五日)^{郡役所}長役場ヘ

昨明治十九年^{八月}法律第一號ヲ以テ登記法公布相成候處社寺ニ係ル地所建物等賣買
質入書入ヲ要スル場合ニ於テハ從前ノ手續ニ依リ當廳ノ許可ヲ經然ル後登記ヲ請
フヘキ義ニ付此旨相心得各社寺ヘハ郡役所ヨリ通達スヘシ

第一千七條 官有借地ニ建アル家屋賣買ノ節管廳ニ於テ貸地タルコトノ證明ニ付質

疑

○^參明治二十年三月八日滋賀縣第二部士第二八二號通知^{郡役所}長役場ヘ(公報三月九日)

官有借地ニ建アル家屋賣買ニ付證明ノ義客月左ノ通司法大臣ヘ請訓セラレ候處即
チ電報訓示有之候付爲御心得此段及御通知候也

請訓 明治八年第四百十八號布告建物賣買讓渡規則第一條但書ニ官有ノ借地ニ建

財產契約附リ貯蓄

登記法ハ滋賀
縣ノ布令ニア
ラス故ニ登記
セズ

建物賣買讓渡
規則ハ太政官
ノ布告ニシテ

滋賀縣ノ布令
ニ非ス故ニ登
載セス
登記法ハ十九
年八月十一日
法律第一號ニ
シテ滋賀縣ノ
布令ニ非ス故
ニ登載セス

アル時其所屬官廳ニ請ヒテ其貸地タルコトヲ證スルノ與書ヲ受シヘント有之候
處本月一日ヨリ登記法ヲ施行セラレ同法第三拾八條中從前ノ法律規則中本法ニ
抵觸スルモノハ本法施行ノ日ヨリ廢止スト又其第四十條ニ地所建物船舶ニ付登
記ヲ請フ者ハ地所建物ハ其所在地船舶ハ其定繫場ノ戸長ノ證書ヲ以其所有者
ルコト及其物件ニ故障ナキコトヲ示スヘント有之ニ就テハ前記建物賣買讓渡規
則全体ハ已ニ廢止セラレタルモノニシテ自今官有借地ニアル建物賣買ニ際シ其
所在地戸長ニ於テ該建物ノミノ所有ノ證明ヲナス上ハ別段管廳ニ於テ其貸地
ルコトノ證明ヲ與フルニ及ハスト相考ヘ候ヘトモ爲念請訓候條電報ヲ以御訓示
有之度候也

訓示 二月十七日付請訓ノ明治八年第四百八號布告第一條但書ハ賣買證書ニ貸
地タルコトヲ證スルノ與書ヲ受シヘント定メタルモノナレハ登記法ニ抵觸セス
因テ廢止ニ屬シタルモノニアラス

第一千八條 地方稅修繕外ニ屬スル官有堤塘及土居敷ニ建アル民有建物賣買書入等

客年縣令甲第
七十二號ハ第
二條ニ出
建物業入質并
賣買讓渡規則
ハ太政官ノ布
告ニシテ滋賀
縣ノ布令ニ非
ス故ニ登載セ
ス

登記法ハ十九
年八月十一日
法律第一號ニ
シテ滋賀縣ノ
布令ニ非ス故
ニ登載セス

ノ際借地證明方

○明治二十年七月十五日滋賀縣第一部長庶第一二二七號通牒(部長) (公報七月十六日)

地方稅修繕外ニ屬スル官有堤塘及ヒ土居敷使用願ノ件ハ客年縣令甲第二十二號ヲ以テ分任セラレ候付テハ該地ニ建テアル人民所有建物賣買書入等ニ際シ其借地ノルコトヲ証スルノ與書ヲ請フトキハ明治八年第四百八號布告建物書入質并賣買讓渡規則ニ據リ郡役所限リ御處分相成度右知事ノ命ニヨリ此段及御通牒候也

第一千九條 町村費ヲ以テ官有道路溝渠敷等改修ニ際シ潰地ヲ買上町村ヘ所有移付ノ登記ヲ求ムルハ登記料ヲ要セサル事

○明治二十二年一月二十二日滋賀縣訓令第五號(公報一月二十三日) (郡役所戸長役場)
町村費ヲ以官有ノ道路溝渠敷等ヲ改修スルニ際シ潰地ヲ買上タルハ登記法ニ依リ其地ノ所有ヲ該町村ヘ移付ノ登記ヲ求ムルニハ同法第三十一條第四項ニ進據登記料ヲ納ムルヲ要セサカコニ其筋ヘ同定候條此旨心得ヘシ

第一千條 大津治安裁判所管内公證人役場設置等ノ事

○明治二十二年六月十一日滋賀縣告示第二十八號(公報六月十二日)

大津治安裁判所管内

公證人 宇津木 孚 明

右ハ縣下滋賀郡大津町字阪本町第二十一番屋敷ニ公証役場ヲ設置シ本月十四日開場公証事務取扱候旨其筋ヨリ通牒アリタリ

○第八款 小作米 闕

○第九款 證書式

第一千一條 私立銀行并銀行類似會社ニ於テ諸證書ニ押用スル印章

(參)明治二十一年一月六日滋賀縣令第四號(公報一月七日)

私立銀行並ニ銀行類似會社ニ於テ諸證書ニ押用スル印章ノ儀是迄役印ヲ用ヒ候向
モ有之趣右ハ明治十年^七月^九日第五十號全年^九月^九日第六十四號布告ノ通實印押用ス^ニ
ル^ニ二十一年十二月十四日滋賀縣令第七十號^ニ依テ消滅スト雖モ參看ノタメ編入ス

○明治二十一年十二月十四日滋賀縣令第七十號(公報十二月十五日)

私立銀行並ニ銀行類似會社ニ於テ自今諸證書ニ適宜役印ヲ押用スルモ苦シカラズ

十年第五十號
及六十四號ハ
太政官ノ布告
ニシテ滋賀縣
ノ布令ニ非ス
故ニ登載セス

○第十款

證券印紙貼用方

本編更ニ前編ノ款目ヲ修正ス○印紙賣捌手
續ニ係ル布令ハ第十四章第十一款ニ載ス

第千十二條 證券印紙稅則不瞭解等ヨリ不知不識違則ニ陷ルモノナキ様諭示ノ事
○明治二十年三月一日滋賀縣訓令第十七號 部長

印紙稅ノ義ハ年々其數ヲ減シ就中證券印紙稅ノ如キニ至テハ最モ甚シク其検査官
吏ノ検査ニ供スヘキ帳簿其他亦著ク減少ノ傾向アリ右ハ畢竟規則ヲ等閑ニ付シ順
序ヲ履行セサルモノアルニ原因シテ如ク減少ヲ觀ルモノニシテ甚不都合ノ次第
ニ有之付テハ自今一層嚴密ニ検査ヲ爲サント以テ是等ノ弊害ヲ一掃セムヘキ等
ニ候得共同々規則不瞭解等ヨリ不知不識違則ニ陷ルモノ等有之候哉モ難計ニ付此
際各戸長ヲシテ規則ヲ遵守セサルヘカラサルノ主旨人民各自ニ對シ厚ク諭示セシ
メ將來逋稅ノ弊害滅盡スル様取計フヘシ

規則ハ十七年
五月一日太政
官第十一號布
告證券印紙稅
則ヲ指ス

○第十一款

貯蓄 本編此款
ヲ新設ス

第千十三條

勤儉ニ注意シ專ラ貯蓄ニ從事シ大ニ民間ノ幸福ヲ増進スヘキ事

○明治十九年九月二十九日滋賀縣訓令第九號(公報十月二日)

民間貯蓄金ノ儀ニ付テハ從來屢諭達セシ次第モ有之且昨年十一月甲第百五拾二號
ヲ以テ貯蓄組合準則ヲ布達セシニ依リ民間衰弊ノ折柄ニモ拘ハラス能ク其主意ヲ
体シ速ニ組合ヲ設ケ貯蓄ヲ實施セシ町村モ亦少シトセス殊ニ右貯蓄金ノ儀ハ獨リ
本縣ノミナラス他ノ府縣ニ於テモ夫々勸誘セシニ由リ既ニ全國現在ノ驛遞局貯金
ノミナ概算スルモ其預ケ人員殆ント五拾萬此金額千六百萬圓餘ノ多キニ至レリ
以テ一般勤儉ノ美風ヲ生シ貯蓄ノ念慮ヲ起シタルヲ知ルヘキ也然ルニ本年ハ縣下
重要ノ物産タル蠶業ト云ヒ茶業ト云ヒ十分ノ結果ヲ得隨テ民間衰弊回復ノ兆候
ヲ現ハン加フルニ稻作モ亦一時旱害ニ苦ミシカ如シト雖モ去月下旬以來降雨時ニ
順ヒ氣候マダ平順ニシテ暴風蝗虫ノ害ナク先ツ充分ノ豐稔ヲ見ルカ如シ故ニ此際
一層勤儉ニ注意シ專ラ貯蓄ニ從事セハ前途大ニ民間ノ幸福ヲ増進スヘシ然レトモ

昨年甲第百五
十二號ハ第四
編第百六十
六條(下卷百
三十九丁)ニ
出

安ニ居テ危ヲ忘レ樂ニ狂レテ苦ヲ顧ミサルハ人情ノ常ナルヲ以テ親ク町村ニ在テ
他ヲ誘導獎勵スヘキ責任ヲ負フモノニシテ其未タ貯蓄組合ヲ設ケサルモノハ率先
速ニ之ヲ設ケ其既ニ之ヲ設ケルモノハ益之ヲ勉メ以テ此好時機ヲ失スル勿レ

貯蓄組合準則中改正削除

○明治十九年六月四日滋賀縣甲第八十七號布達

(本文ハ第八百
十二條ニ出)

○第十六章

行政警察 本編更ニ此章
目ヲ修正ス

○第一款

行政警察總則

○第二款

非常警備及火防

第千十五條 大津町消防規則中改正及廢止

○明治十九年四月六日滋賀縣丙第百五十二號達 滋賀縣役所、大津警察署、大津町各月
長役場、滋賀縣別所村、同神出村へ

明治十三年本縣甲第九十七號布達大津町消防規則第二條第二項弘道學校トアルヲ
脩道學校ト改正ス (十三年本縣甲第九十七號、初編第八
百四十八條、第四卷四百六十丁)ニ出

○明治二十年二月三日滋賀縣令第六十一號(公報二月五日)

明治十三年^七甲第九十七號布達ヲ廢ス

第千十六條 市街消防規則并同規則施行區域制定及廢止

○明治二十年二月三日滋賀縣令第五十八號(公報二月五日)

市街消防規則左ノ通相定大津八幡彦根長濱ノ各市街及連帶ノ各村ニ施行ス (二十二
年八月
十三日滋賀縣令第六號ヲ以テ廢スト雖モ參看ノヲメ編
入ス其縣令ハ第六編ニ載スヘシ○左ノ規則ハ之ヲ略ス)

二十年二月三日
滋賀縣令第
六十一號ニ依
テ消滅スト雖
モ參看ノヲメ
編入ス其縣令
ハ後ニ出
十三年甲第九
十七號布達ハ
初編第八百四
十八條(第四
卷四百六十丁
ニ出
二十二年二月
十五日滋賀縣
令第二十號ヲ
以テ施行ス其
區域ヲ示ス其
告示ハ後ニ出

永式ニ非スト
雖日參看ノタ
メ編入ス
縣令第五十八
號ハ前二出

本年縣令第五
十八號ハ前二
出
二十二年八月
十三日滋賀縣
令第六十六號
以テ二十年縣
令第五十八號
廢止ニ付消滅
スト雖モ參看
ノタメ編入ス
其縣令ハ第六
編ニ載スヘシ
二十年縣令第
五十八號ハ前
二出
本年縣令第十
三號ハ第五百
五條ニ出

縣令第五十八
號ハ前二出

二十二年八月
十三日滋賀縣
令第六十六號
以テ二十年縣
令第五十八號
廢止ニ付消滅
スト雖モ參看
ノタメ編入ス
其縣令ハ第六
編ニ載スヘシ

明治二十年二月五日滋賀縣達第三十一號滋賀縣役所衛生部役所火上
郡役所坂田東邊井田役所

今般縣令第五十八號ヲ以テ市街消防規則發行候ニ付テハ該市街一組合ヲ要スル村
名ハ所轄警察署長ト協議ノ上取調連署ヲ以テ速ニ開申スヘシ

明治二十年二月十五日滋賀縣告示第二十七號(公報二月十六日)

本年縣令第五十八號市街消防規則施行區域左ニ示ス

- 一大津市街及ヒ別所村神出村藤尾村松本村馬場村東浦村
- 一彦根市街及ヒ中敷村長曾根村松原村芹川村古澤村安清村後三條村
- 一八幡長濱ハ全市街

明治二十二年三月二十九日滋賀縣令第四十五號(公報三月三十日)

明治二十年二月三日滋賀縣令第六十號(公報二月五日)
今般縣令第五十八號ヲ以テ市街消防規則施行候ニ付テハ火災アル節心得方左ノ通
相定ム

第十七條 市街消防規則施行ニ付火災ノ節心得方制定及消滅

明治二十年二月三日滋賀縣令第六十號(公報二月五日)
今般縣令第五十八號ヲ以テ市街消防規則施行候ニ付テハ火災アル節心得方左ノ通
相定ム

第一條 燒点ヨリ凡ソ一町方位ヲ以テ警護線トス

第二條 前條線内ハ左ニ掲クルモノ、外溢リニ入ルヲ許サス

一 線内ニ公務アル者

一 消防未

一 線内ニ財産ヲ有スル者

一 線内ニ親戚又ハ知人在リテ救護ヲ爲シ又ハ糧食ヲ給與或ハ家財ヲ運送セ

ントスル者

一 線内ノ校舍社寺會社等ニ勤務若クハ滿學スル者

第三條 警護線内外ニ拘ラス消防ノ爲メ井水ヲ使用セントスルトキハ之ヲ拒ムヘ
カラス

第千十八條 消防組設備標準制定及廢止

(考) 明治二十年二月三日滋賀縣令第五十九號(公報二月五日)

二十二年八月
十三日滋賀縣
令第百六號ヲ
以テ廢ス
モ參看ノタメ
編入ス其縣令
ハ第六編ニ載
スヘシ

消防組設置標準左ノ通相示シ候條大津八幡彦根長濱ノ各市街及連權ノ各村ヲ除ク
外ニ在テハ右標準ニ基キ土地相當ノ規約ヲ設ケ所轄警察署へ届出認可ヲ受クヘシ
(左ノ標準ハ並頭ノ
通付ニ之ヲ略ス)

第千十九條 火災ノ際消防ニ供スル爲メ戸外へ井戸ノ數掲出方制定及消滅

(考) 明治二十一年九月十四日滋賀縣令第三百三十九號(公報九月十五日)

市街消防規則施行ノ地ニ在テハ火災ノ際消防ニ供スル爲メ毎戸々外へ左ノ離形ニ
做ヒ井戸ノ數ヲ掲出スヘシ

市街消防規則
ハ第千十六條
ニ載スルニ
ハ第千十五條
ニ載スルニ
ハ第千十四條
ニ載スルニ
ハ第千十三條
ニ載スルニ
ハ第千十二條
ニ載スルニ
ハ第千十一條
ニ載スルニ
ハ第千十條
ニ載スルニ
ハ第千九條
ニ載スルニ
ハ第千八條
ニ載スルニ
ハ第千七條
ニ載スルニ
ハ第千六條
ニ載スルニ
ハ第千五條
ニ載スルニ
ハ第千四條
ニ載スルニ
ハ第千三條
ニ載スルニ
ハ第千二條
ニ載スルニ
ハ第千一條
ニ載スルニ

豎五寸



四 目 竪

札ノ質ハ紙

井戸二個アレハ其トシ三個アレハ其トスヘシ

(考) 明治二十一年九月十四日滋賀縣達第二百十二號(公報九月十五日) 月長役

消防組設置標準ニ依リ消防組設置ノ宿驛並ニ人家稠密ノ村落ニシテ表面ヨリ井戸
ノ有無難相分場所ハ火災ノ際消防ニ供スル爲メ毎戸々外へ左ノ離形ニ做ヒ井戸ノ
數ヲ掲出セシムヘシ
但掲出方ニ付テハ所轄警察署又ハ分署ヨリ協議スル義モ可有之候條其旨心得
シ

消防組設置標準
第千十八條
ニ載スルニ
ハ第千十七條
ニ載スルニ
ハ第千十六條
ニ載スルニ
ハ第千十五條
ニ載スルニ
ハ第千十四條
ニ載スルニ
ハ第千十三條
ニ載スルニ
ハ第千十二條
ニ載スルニ
ハ第千十一條
ニ載スルニ
ハ第千十條
ニ載スルニ
ハ第千九條
ニ載スルニ
ハ第千八條
ニ載スルニ
ハ第千七條
ニ載スルニ
ハ第千六條
ニ載スルニ
ハ第千五條
ニ載スルニ
ハ第千四條
ニ載スルニ
ハ第千三條
ニ載スルニ
ハ第千二條
ニ載スルニ
ハ第千一條
ニ載スルニ

鑿五寸



四 日 時

札ノ質ハ紙

「开戸二個アレハ耳トシ三個アレハ耳トスヘシ

第千二十條 出火并鎖火ノ信號ニ紛敷打鐘禁止

○明治二十年三月二十八日滋賀縣令第九十八號

(本文ハ第七百五十八條ニ出)

第千二十一條 彦根監獄出火又ハ反獄之レアル節打鐘ノ事

○明治十九年五月二十六日滋賀縣丙第二百二十號達 大上郡彦根全市街全部中敷村松原村長
竹根村後三條村岸川村安清村古沢村へ

(本文ハ第千三十九條ニ出)

○第三款 盜難報告 闕

○第四款 不貞ノ徒取締

第千二十二條 參謀本部測量局ニ於テ建設セシ標旗ヲ掠奪又ハ顛倒スル箇所アル

ニ付心得違ノ者ナキ様諭示ノ事

○明治二十年十一月十五日滋賀縣訓令第百七號 郡役所戶長役場へ

(本文ハ第五百三條ニ出)

第千二十三條 各地ヲ巡廻シ犬取ヲ爲サントスル者認可ヲ要スルノ布達中追加

○明治二十二年三月八日滋賀縣令第三十號

(本文ハ第五百十九條ニ出)

○第五款 巡查

第一千二十四條 巡查召募規則

○明治十九年五月廿九日滋賀縣告示第七十七號告示(六月一日發布)

巡查召募規則別冊ノ通相定ム(別冊ハ隨頭ノ通ニ付之ヲ略ス)

右告示ス

○明治十九年九月一日滋賀縣告示第百十七號(公報九月四日)

本年告第七十七號巡查召募規則左ノ通改正ス

○ 巡查召募規則

第一條 巡查ハ欠員アルニ當リ志願ノ者ヲ召募シ試験ノ上採用ス

但召募ノ期限ハ豫メ之ヲ廣告ス

第二條 志願者ハ第一號書式ノ願書ニ第二號書式ノ履歷書ヲ添ヘ本縣廳ヘ提出ス

十九年九月一日滋賀縣告示第百十七號告示以テ全部改正ス
トモモ參看ノ爲メ編入ス
其告示ハ後ニ出

本年告第七十七號ハ前ニ出

二十二年七月三十日滋賀縣告示第百三十七號以テ第一條ニ一項追加ス
其告示ハ第六編ニ載スヘシ

第三條 巡查ハ品行方正ニシテ左ノ項目ニ照シ合格スル者ニアラサレハ採用セス

一 年齡二十年以上三十五年以下ノ者

二 身體強壯ニシテ身幹五尺二寸以上ノ者

三 技藝ハ甲乙檢査例ノ内ニ適合スル者

第四條 前條合格ノ者ト雖モ左ノ項目ニ觸ル者ハ採用セス

一 徵兵年齡ニ相當及ヒ豫備後備ノ兵籍ニ在ル者

一 巡查懲罰例又ハ官吏懲戒例ニ依リ免職セラレ若クハ故ナク巡查ヲ辭職シ二年

以上ヲ經過セサル者

三 禁錮以上ノ刑ニ處セラレタル者

但犯罪ノ情狀ニ依リ採用スルコトアルヘシ

四 賭博犯處分規則ニ依リ懲罰ニ處セラレタル者

五 身分不相應ノ負債アル者又ハ身代限ノ處分ヲ受ケ辨償ノ義務ヲ終ヘサル者

六 酒癖アル者又ハ暴行ノ癖アル者

二十二年九月二十日滋賀縣告示第百四十四號以テ第四條ニ一項追加ス
其告示ハ第六編ニ載スヘシ

第五條 巡查ニ採用ノ者ハ滿五年間ハ自己ノ便宜ニ依リ退職スルヲ許サス
第六條 試験合格ノ者ハ身元引受人ヲシテ第二號書式ノ保証書ヲ出サシメ然ル后採用ス

第七條 身元引受人ハ本縣下ニ居住ヲ定ムル丁年以上ノ男子コレヲ身元正確ナル者ニ限ル

但巡查兵卒ハ身元引受人ト爲ルヲ許サス

第八條 身元引受人死亡又ハ他管下ニ轉住等ノ節ハ更ニ相當ノ引受人ヲ定メ届出

巡查技藝檢査例

地理	ル者	甲種	乙種
歴史	本邦歴史及地理ノ大畧ニ通ス	法律	刑法治罪法警察法規等ノ大意
規則	ニ通スル者	規則	ニ通スル者
法律	刑法治罪法警察法規等ノ大意	警察法規	警務要書ノ類ヲ誦讀シ其意義ヲ解シ得ル者
歴史	本邦歴史及地理ノ大畧ニ通ス	地理	ル者

二十二年七月
三十日遊覽
告示第三十七號
以テ甲一
乙種技藝
試験ノ
下ニ
其告示ハ第六ノ
編ニ載ス

作文	論文ヲ作り得ル者 <small>但文体假名交</small>	普通ノ往復文ヲ作り得ル者 加減若クハ容易ナル乗除ヲ爲シ得ル者
算術	正比例轉比例ヲ爲シ得ル者	字樣過拙通讀シ難キコ至ラザル者
寫字	楷書行書ヲ作り得ル者	

(第一號書式) 用紙半紙

巡查志願書 正副二通

私儀今般本縣巡查志願ニ付甲(乙)種技藝御試験ノ上御採用被下度別紙履歴書相添此段奉願候也

年 月 日

何縣何國何區何町何番地住士族
某何男又ハ叔甥
當今何縣何國何區何町何番地

何某方寄留又ハ滞在

氏 名 印

年號何月生
何年何ヶ月

滋賀縣知事氏名殿

第(二號書式)

履 歷 書

- 一 生長ノ地名
- 一 教育ヲ受ケタル學科年月校塾師名等
- 一 職業技藝等アレハ之ヲ記ス
- 一 官廳會社等ノ職務ニ從事セタル者ハ之ヲ記ス
- 一 賞罰等ヲ受ケタル者ハ之ヲ記ス

右之通相違無之候也

年 月 日

何府何國何區何町何番地住士族

氏 名 印

(第三號書式) 用紙半紙

身元引受証書

何縣何國何區何町何番地住士族

氏 名

右者今般巡查志願ニ付御採用ノ上ハ本人一身ニ關スル義ハ總テ引受可申依テ後日ノ爲メ身元引受証書如斯ニ候也

年 月 日

滋賀縣近江國何郡何村何番地住士族

右身元引受人 氏 名 印

滋賀縣知事氏名殿

第千貳十五條 福島縣巡查奉職志願者身分證明書下付方

行 政 警 察

二十二年四月
ヨリ町村制實
施ニ付戸長ハ
町村長ニ改メ

○明治二十年一月廿日滋賀縣達第十七號(公報一月廿二日)戸長役
當縣在籍者ニシテ福島縣巡查奉職志願ノ者ハ在籍地戸長ノ身分證明書ヲ添へ出願
スルニ非レハ志願書受理セサル趣該縣ヨリ通知越候ニ付テハ爾今證明書ヲ付方出
願候者有之候ハ、篤ト審査ヲ遂ケ身分健ナル者ニ限リ左ノ雛形ノ證明書ヲ下付スヘ
シ

(雛形)

身分證明書

何府縣何國何郡區何町村字何々番地士族(平民)
或ハ何ノ誰何男兄弟養子伯叔甥附籍
又ハ當時何府縣何郡區何町村何番地何方寄留同居

氏 名

何年何ヶ月

生年月日

年號、子何年何月何日生

兵 役 關係、アラハ其兵種

罰 科 有無、アラハ其罪名刑名刑期等詳記スヘシ

身代限 有無、アラハ其義務ヲ終ヘタルヤ否ヤ

年 月 日 右 氏 名 實印

右之通相違無之候ニ付奥印候也

何府縣何郡何町(村)戸長

年 月 日 氏 名 印

第千二十六條 愛媛縣巡查志願者本籍身分証書式並奧書方

○明治二十年二月七日滋賀縣達第三十貳號(公報二月九日)戸長役

愛媛縣巡查志願ノ者ハ在籍地戸長ノ書シタル左書式ノ身分証書ヲ添付出願スヘ
キ等ニ付若シ右証書ハ奧書請求候ハ、篤ト審査ヲ遂ヘ奥書スヘシ

(書式)

本籍身分証書

滋賀縣何國何郡何町村何番地
身分戸主或ハ何某段男兄弟養子等

姓 名

何年何ヶ月

生年月日 年號^支何年何月何日生

兵 役 有無若シ有之トキ其兵籍ヲ詳記スヘシ

罰 科 有無若シ有之トキハ其罪名刑名等ヲ詳記スヘシ

身代限 有無若シ有之トキハ其義務ヲ終ヘタルヤ否ヤヲ記スヘシ

年號月日 右 姓 名 實印

右之通相違無之候ニ付與印候也

滋賀縣何郡何町村戸長

姓 名 印

年號月日

第千二十七條 群馬縣巡查父母重病看護ノ爲メ退職又ハ歸省日限内歸署シ難キ節

二十二年四月
ヨリ町村制實
施ニ付戸長ハ
町村長ニ改メ
ル

證明書下付方

○明治二十年五月五日滋賀縣達第百二十七號(公報五月七日)^所所^所役

群馬縣巡查奉職ノ者其父母重病ニ罹リ看護者ナク若クハ變災ニ因リ一家ヲ維持シ
難キ場合ニ於テ退職ヲ請願シ又ハ飯省旅行中天災等ニテ意外ノ障碍ニ遇ヒ許可限
内飯署スル能ハサル時ハ其地所轄警察署又ハ分署那區役所ノ證明書ヲ差出スヘキ
事ニ相定候ニ付自今右證明書ヲ請求スル者アル時ハ事實ヲ調査シ證明書下付方ノ
儀云々該縣ヨリ照會ノ次第モ有之候條若シ右ヲ請求スルモノアル時ハ本文ニ依リ
取計ヘシ

第千貳拾八條 奈良縣巡查歸省又ハ旅行日限内歸任スル能ハサル時證明書付與方

一日 ^考明治二十一年三月三十日滋賀縣第一部庶第九九三號通牒^{而役所戸長}長^長役所^{役所}ハ(公報三月三十

奈良縣巡查在職ノ者歸省又ハ旅行疾病天災等ノ爲メ賜假限内歸任スル能ハサルト
キハ其地郡役所戸長役場ノ内へ出願證明書ヲ受クヘキ旨相達候ニ付若シ出願者有

二十二年四月
ヨリ町村制實
施ニ付戸長役
場ハ町村役場
ニ改メラル

行政警察

之候節、事由取調ノ上證明書付與相成度云々同縣ヨリ照會有之候條此段及御通牒候也

第千二十九條 巡查看守給助例施行順序

○明治二十年四月十八日滋賀縣達第二百八號(公報四月廿日) 郡役所戸長役場へ

巡查看守給助例施行順序左ノ通相定候條此旨心得ヘシ

巡查看守給助例施行順序

第一條 本例ニヨリ給助出願スヘキ者ハ左ノ手續ニ從フヘシ

一 年金ヲ受クヘキ者 退職及傷者並ニ貧窮孤兒ハ附録第二號書式ノ願書ニ所管郡區戸長ノ與書ヲ受ケ醫師ノ診斷書若シハ戸籍書相添本管廳ヲ經由シ滋賀縣廳へ願出ヘシ

二 一時給助ヲ受クヘキ者 祖父父母兄弟姉妹並ニ孤兒滿廿年以上癩癩疾者ハ附録第三號書式ノ願書ニ視屬二名 ナキ者ハ其事ノ進署ヲ以テ所管郡區戸長ノ與書ヲ受ケ醫師ノ診斷書若シハ戸籍由テ記スヘシ 書相添ヘ本管廳ヲ經由シ滋賀縣廳へ願出ヘシ

三 療治料ヲ請求スル者ハ月末毎ニ其日數並ニ金額ヲ詳記シタル願書ニ主治醫ノ

巡查看守給助例ハ十五年七月十七日太政官第四十一號達ニシテ滋賀縣ノ布令ニ非ス故ニ登載セ

町村制實施ノ地方ハ月長ハ町村長ニ改メ

藥價書ヲ添ヘ所屬長ヲ經テ本廳へ差出スヘシ

第二條 年金又ハ一時給助ノ出願ヲ許否シタルトキ其許否令ハ本管廳ヲ經テ本人ニ下付スヘシ

第三條 本例ニヨリ年金ヲ受クヘキ者ハ附録第五號ノ證書ヲ附與スヘシ

第四條 年金ハ年兩度 九月三月ニ本人所在ノ管廳ニ於テ半額宛下附スルモノトス但シ受給助者金額領收ノ上ハ受領証ヲ差出スヘシ而シテ代理人差出ストキハ委任狀ヲ携帯セシムヘシ

第五條 年金ヲ受クル者本例第八條第九條ノ各項ニ該ルカ又ハ轉籍死亡再縁等戸籍上異動ヲ生シタルトキハ所管郡區戸長ノ與印ヲ受ケタル書面ヲ以テ本管廳ヲ經由シ滋賀縣廳へ願出ヘシ但シ本例第八條第一項ニ該ルカ若シハ死亡再縁等ニ據リ給助ヲ受クヘキ權利消滅シタルトキハ該屆書ニ年金證書ヲ添之テ返納スヘシ

第六條 職務ノ爲メ負傷後若シハ傳染病ニ罹リ死亡シタル者ノ證明ハ最寄公立病

院長ノ診斷書ニ限ルモノトス尤モ傳染病等ニ罹リ急劇ノ場合ハ此限リニ非ス但シ負傷ニ原因シ他府縣下ニ於テ死亡シタルモノ孤兒滿二十歳以上ニシテ癩癘疾者ノ證明モ本文同様ナルヘシ

第七條 職務ノ爲メ負傷シタル者其所屬長ニ於テ本例第四條第一項又ハ第二項ニ該ルト認ムルトキハ其症候治療方及豫後ノ見込ヲ詳記シタル主治醫ノ診斷書ヲ添具申スヘシ

第八條 前條ノ具申アリタルトキハ公立病院長ヲシテ診斷策定セシムヘシ最モ此場合ニ於テハ警察本部警部又ハ典獄ノ立會ヲナサシムヘシ

第九條 傷等策定診斷書ハ之ヲ本人ニ下附シ其所屬長ニ通報スヘシ但シ傷等ニ策定セラレサルトキハ其診斷書ヲ添本文同様通報スヘシ

第十條 年金ヲ受クル者賭博犯處分規則ニヨリ懲罰ニ處セラレタルトキハ本例第九條第二項ニ準スヘシ

第十一條 職務ノ爲メ負傷又ハ傳染病ニアラスシテ死亡シタルモノアルトキハ所

屬長ニ於テ本年拜命ノ年月日及ヒ勤績年數ヲ取調速カニ具申スヘシ
附録第一號 (用紙美濃紙)

退職給助願書

私儀何年何月何日拜命何年何月何日迄滿何年何月勤績(或ハ今般何々ノ爲メ負傷候處何等傷ニ策定相成)候ニ付テハ相當ノ給助金下賜度(別紙醫師診斷書相添)此段奉願候也

何縣何區何町何番地身分

元何々詰巡查又ハ看守

何 某印

明治年月日

滋賀縣知事氏名殿

右當郡區本籍ノ者ニ相違無之候也

何町戸長

何 某印

何區長

何 某印

同第二號 (全上)

給助願書

私夫又ハ何某巡查奉職中何年何月何日何々ノ爲ノ死亡候ニ付相當ノ給助金下賜度別紙醫師診斷書並ニ戶籍書相添此段奉願候也

何府何郡何村何番地身分

明治年月日

何 某印
何年何月生

滋賀縣知事氏名殿

右當郡内本籍ノ者ニ相違無之候也

何村戶長

何 某印

何區長

同第三號 (全上)

何 某印

癩(篤)疾給助願

私儀明治年月ヨリ御給助相受罷在候處本月ヲ以テ年齡滿二十年ニ相至候得共從來癩(篤)疾ニ有之候間相當ノ御給助被成下度別紙醫師診斷書相添此段奉願候也

何府何郡何村何番地身分

故巡查何某長女

明治年月日

何 某印

何年何月生

全

親屬

何 某印

全

親屬

何 某印

滋賀縣知事氏名殿

右當區内本籍ノ者ニ相違無之候也

何町戸長

何 某印

何區長

何 某印

同第四號 (全上)

今般^{巡査}何某職務ノ爲メ(或ハ負傷后)何年何月何日死亡候處私儀從來死者ニヨリ生計相營罷在候ニ付テハ相當ノ御給助被成下度別紙死亡診斷書及戸籍書相添親屬連署ヲ以テ此段奉願候也

何府何區何町何番地身分

故^{巡査}何某何々

何 某印

何年何月生

同

親屬

何 某印

同

親屬

何 某印

滋賀縣知事氏名殿

右當區内本籍ノ者ニシテ^{巡査}給助例第八條第九條ニ該フヤル者ニ候也

何町戸長

何 某印

何區長

何 某印

同第五號 (用紙鳥ノ子) 堅七寸五分 横一尺

給助之證

行政警察

第	何府華士族 元巡守 何	某
號	何府華士族 故巡守何某妻長男女又 何	某

滿何年間勤續(爲職務負傷)故巡守何某爲職務死亡候ニ付年金何圓給ス
ヲ以テ此證ヲ附與スルモノ也

明治 年 月 日 滋賀縣知事 氏 名 印

裏面

- 一本例第八條第一項ニ該ルカ若クハ死亡再嫁等ニヨリ給助ヲ受クヘキ權利消滅シタルトキハ此證書ヲ還納スヘシ
- 一此證書ハ賣買讓與若クハ質入書入ヲ爲スヲ禁ス
- 一此證書亡失ノ節ハ速ニ其旨本管廳ヲ經由シ出届ヘシ

出届原本ノマ

表書年額ヲ分テ二季九月毎ニ支給ス其金額左ノ如シ
明治年 ヨリ 九月 三月 金若干圓

此金額ハ年金ノ半額

第千三十條 滋賀縣居住者ニシテ巡查看守給助例ニヨリ他府縣ニ於テ給助ヲ受クヘキ者ノ願届書等へ與書診斷書証明等取計方

○明治二十年三月七日滋賀縣達第九十三號(公報三月九日) 郡役所戸長役場 縣立病院へ
新瀨縣ニ於テ本年四月一日ヨリ巡查看守給助例施行候處他管ノ者ニシテ給助ヲ受クヘキモノ右ニ關スル願届書及ヒ給助金領收書ハ本籍若クハ寄留地ノ郡戸長ノ與印ヲ受ケ本管廳ヲ經由シ該縣廳へ差出シ其他負傷ニ原因シ死亡ニ係ル者或ハ孤兒滿二十歳以上ニシテ癩篤疾者ノ証明ハ公立病院長又ハ開業醫ノ診斷書ヲ差出スヘキ成規ノ趣該縣ヨリ照會有之候條管下在住ノ者ニシテ自然郡戸長ノ與印若クハ院長ノ診斷書ヲ請求スルモノアルトキハ本文ノ通取扱フヘシ

滋原本ノマ、
二十二年四月
ヨリ町村制實
施ニ付戸長ハ
町村長ニ改マ
ル

二十二年四月
ヨリ町村制實
施ニ付戸長ハ
町村長ニ改マ
ル

○明治二十年三月二十四日滋賀縣達第百三十三號(公報三月二十六日)戸長役
秋田縣ニ於テ本年四月一日以後巡查看守給助例施行候處他管ノ者ニシテ右給助ヲ
請求スルトキハ之レニ關スル一切ノ願屆書ニ本籍又ハ寄留地戸長ノ奥印ヲ受ケ本
管廳ヲ經由シ該縣ヘ差出スヘキ成規ニ付自然奥印出願ノ向有之候節ハ恰當取計フ
ヘシ

二十二年四月
ヨリ町村制實
施ニ付戸長ハ
町村長ニ改マ
ル

○明治二十年三月二十八日滋賀縣達第百三十八號(公報三月三十日)郡役所戸
三重縣ニ於テ來ル四月一日ヨリ巡查看守給助例施行候コ付テハ他管下ノモノロシ
テ右給助ヲ請願スルトキハ之ニ關スル一切ノ願屆書ニ本人所在地郡戸長ノ奥印ヲ
受ケ本管廳ヲ經テ該縣廳ヘ差出スヘキ順序ノ趣通牒有之候條自然奥印請求候モノ
有之節ハ不都合無之様取計フヘシ

二十二年四月
ヨリ町村制實
施ニ付戸長ハ
町村長ニ改マ
ル

○明治二十年四月四日滋賀縣達第百七十七號(公報四月六日)郡役所戸長役
福井縣ニ於テ去ル四月一日ヨリ巡查看守給助例施行候ニ付テハ其給助ヲ受クヘキ
モノニ關スル一切ノ願屆書及給助金領收證ハ本籍若クハ寄留地戸長ノ奥印ヲ受ケ

郡役所並ニ本管廳ヲ經テ該縣ヘ差出シ其他負傷ノ原因シ死亡シタルモノ、證明ハ
公立病院長ノ診斷書ヲ要スル義ニ候條若シ奥書又ハ診斷ヲ請求候者有之節ハ不都
合無之様取計フヘシ

○明治二十年四月四日滋賀縣達第百七十八號(公報四月六日)郡役所戸長役
岐阜縣ニ於テ本年四月一日以後巡查看守給助例施行ニ付テハ他管下ノ者ニシテ其
給助ヲ受クヘキモノ、願屆書及給助金領收書ハ本籍地ノ郡戸長ノ奥印ヲ受ケ本管
廳ヲ經由シテ該縣ヘ差出シ其他負傷ノ原因シ死亡ニ係ルモノ或ハ孤兒滿二十歲以
上ニシテ癩篤疾者ノ證明ハ公立病院長又ハ開業醫ノ診斷書ヲ差出スヘキ等ニ付自
然管內ノ者ニシテ右等ノ向有之候ハ、恰當取計フヘシ

巡查看守給助
例ハ十五年七
月十七日太政
官第四十一號
達ニシテ滋賀
縣ノ布令ニ非
ス故ニ登載セ

○明治二十年四月七日滋賀縣達第百九十五號(公報四月九日)郡役所戸長役
本縣在籍又ハ寄留者ニシテ巡查看守給助例ニヨリ他府縣ニ於テ給助ヲ受クヘキ者
ヨリ右ニ關スル願屆書等ハ奥書若クハ診斷證明等願出候ハ、寫ト調査ノ上不都合
無之様取計フヘシ

二十二年四月
ヨリ町村制實
施ニ付戸長ハ
町村長ニ改マ
ル

第千三十一條 千葉縣巡査看守給助例施行順序

○明治二十年三月二十四日滋賀縣達第百三十二號(公報三月二十六日) 而役所月長役 湯島立病院へ

千葉縣巡査看守給助例施行順序左ノ通相定候旨ヲ以テ自然受給者ヨリ奥書若クハ 診斷書等請求候節ハ應需方依頼越候條若ク請求候モ有之候ハ、不都合無之權取 計ヘシ

巡査看守給助例施行順序

第一條 本例ニ據リ給助ヲ出願スルモノハ左ノ手續ヲ爲ス可シ

一年金ヲ受ク可キモノハ(退職及傷殘者)別紙第一號書式ノ願書ニ其郡區戸長ノ與

印ヲ受ケ本管廳ヲ經テ(本縣管内)縣廳ニ願出スヘシ

二一時給助金ヲ受クル者(祖父母父母兄弟姉妹並孤兒)別紙第三號書式ノ願書ニ親族二

名(親族ナキ時ハ其)ノ連署ヲ以テ其郡區戸長ノ與印ヲ受本管廳ヲ經テ(本縣管内)縣

廳ニ願出ス可シ

三療治料ヲ請求スルモノハ月末毎ニ其日數ト金額トヲ請願書ニ詳記シ公立病院

町村制實施ノ 地方ハ戸長ハ 町村長ニ改メ

長或ハ主治醫ノ藥價表ヲ添へ所屬長ヲ經テ本縣主務課ニ差出ス可シ

第二條 本例ニ依リ年金ヲ受クヘキモノニハ第五號書式ノ証票ヲ付與スヘシ

第三條 年金ハ年兩度(六月)ニ本縣管内ハ縣廳其他ハ本人所在ノ管廳ニ於テ半額

ツ、下付スルモノトス

但受給者ハ第六號書式金額領收証ニ所在郡區戸長ノ與印ヲ受ケ証票ヲ添へ差

出ス可シ尤モ代理人ヲ差出スルハ委任狀ヲ持參セシム可シ

第四條(一)年金ヲ受クル者本例第八條第九條ノ各項ニ該ルカ又ハ轉籍死亡再縁等戸

籍上異動アルルハ所在郡區戸長ノ與印ヲ受ケタル書面ヲ以テ其管廳ヲ經由シ

(本縣管内)速ニ縣廳ニ届出可シ

但本例第八條第一項ニ該ルカ若クハ死亡再縁等ニ係リ給助ヲ受クルノ權利消

滅シタルルハ該屆書ニ年金証票ヲ添へ之ヲ返納スヘシ

第五條 職務ノ爲メ負傷シタルモノ及負傷后若クハ傳染病ニ罹リ死亡シタル者ノ

証明ハ公立病院長若クハ主治醫ノ診斷書ヲ差出ス可シ主治醫ノ診斷書ハ公立病

院長ヲシテ調査與印セシムルモノトス

但他府縣ニ於テ負傷ノ原因シ死亡ニ係ルモノ或ハ孤兒滿二十歳以上ニシテ癩
篤疾者ノ証明ハ其最寄公立病院長又ハ開業醫ノ診斷書ヲ以テ差出ス可シ

(第一號 用紙美濃紙)

退職給助願書

私儀滿何年間勤績(或ハ今般負傷候處何等傷ニ策定相成)候ニ付テハ相當ノ給助
金下賜度(或ハ別紙診斷書相添)此段奉願候也

何府何郡何町何番地族籍

元何所在勤巡查又ハ看守

明治年月日

何 某印

何年何月生

千葉縣知事何某殿

右當區内本籍之者ニ相違無之候也

明治年月日

何町戸長

何 某印

何區長

何 某印

(第二號 用紙美濃紙)

寡婦給助願書

私(夫又ハ)巡查
實(實)父(實)母(實)守何某何々ノ爲メ何年何月何日死没候ニ付テハ相當ノ給助金下賜度
別紙死亡診斷書及戶籍書相添此段奉願候也

何府何郡何町何番地族籍

右何某寡婦

明治年月日

何 某印

何年何月生

同族籍

親族

何 某印

同

千葉縣知事何某殿

右當郡内本籍ノ者ニ相違無之候也

同 何 某印

何町戸長 何 某印

何區長 何 某印

(第三號 用紙美濃紙)

死亡給助願

今般巡査何某職務ノ爲メ(或ハ負傷後)何年何月何日死亡候処私共儀從來死者ニ由リ生計相營ミ罷在候ニ付テハ相當ノ御給助被成下度別紙死亡診斷書及戶籍書相添親族連署ヲ以テ此段奉願候也

何府何郡何町何番地族籍

故巡査何某祖父母父母又ハ兄弟姉妹

明治年月日 何 某印

同族籍

同 親族 何 某印

同 何 某印

千葉縣知事何某殿

右當郡内本籍ノ者ニシテ巡査看守給助例第八條第九條ニ該ラサレ者ニ候也

明治年月日 何町戸長 何 某印

何區長 何 某印

三第號二第)		族	籍	華士族平民
戶主	何年何月何日相續或	姓	何 某	
二三男	ハ別居養子	名	明治何年何月何年何月	
誕生年月日	年號何年何月何日生	本籍住所何府何郡何町何番地或ハ何某方同居		

行政警察

號		戶籍		式書		紙用		紙		紙		紙	
寄留住所同		父	母	養	祖	妻	嗣	次	兄	姉	同	同	同
某年號千支何年何月何日生		同	同	同	同	同	子某	男某	女某	弟同	同	同	同
某年號千支何年何月何日生		同	同	同	同	同	某	何	何	何	何	何	何
某年號千支何年何月何日生		同	同	同	同	同	某	何	何	何	何	何	何
某年號千支何年何月何日生		同	同	同	同	同	某	何	何	何	何	何	何

右當郡内戸籍簿之通相違無之候也
 明治年月日
 何町戸長 何 某印
 何區長 何 某印
 (第四號 用紙美濃紙)
 癩爲疾給助願

私儀

明治年月ヨリ御給助相受罷在候處本月ヲ以テ滿二十歳ニ相至候得共從來癩(癩)
 疾ニ有之候間猶相當ノ御給助被成下度別紙醫員診斷書相添此段奉願候也

何府何郡何町何番地族籍
 故巡査何某(長男)
 明治年月日 何 某印
 何年何月生

同族籍
 親族 何 某印
 同 何 某印

千葉縣知事何某殿
 右當郡内本籍之者ニ相違無之候也

行政警察

明治年月日

何村戸長
何區部長

何 某印
何 某印

千三百五十二

(第五號)

給 助 之 証

右ハ 滿何年間勤績故巡査看守何
為職務負傷(某為職務死亡)候ニ付金何圓ヲ給與ス依テ此證
ヲ付與スルモノ也
年月日

何府縣族籍

巡査
看守

何 某
何年何月生

何府縣族籍故巡査看守何某妻

(長男又ハ
養子等)

何 某

千葉縣印

給 助 之 証
第 八 號
此証ハ 買賣讓與質入書入トスナト禁ス

右ハ 滿何年間勤績故巡査看守何
為職務負傷(某為職務死亡)候ニ付年金何圓ヲ給ス依テ
此証ヲ付與スルモノナリ

何府縣族籍

巡査
看守

何 某
何年何月生

何府縣族籍故巡査看守何某妻

(長男又ハ
養子等)

何 某

千葉縣知事何某印

第二部長

千葉縣書記官何某印

(第六號 用紙美濃紙)

何給助金領收証

行政警察

千三百五十三

本年上半季分何給助金何拾圓御下付相成正ニ領收仕候也

何府郡何區村何番地族籍

元巡査看守

或ハ故巡査看守何某寡婦孤兒

何 某印

千葉縣知事何某殿

右ハ現今當區郡内本籍(或ハ寄留籍)居住之者ニ相違無之候也

明治年月日

何町戸長

何

某印

何區長

何

某印

○第拾七章 民事訴訟及治罪

○第一款 裁判所構成權限並成規及司法警察事務本編更ニ此款目ヲ修正ス

第千三拾二條 司法警察官事務取扱手續

○明治十九年二月一日滋賀縣丁第拾三號達監獄署ヲ除ク各署ヘ

司法警察官事務取扱手續別紙之通相定候條來ル二月廿日ニ實施可致此旨相違候事

但本文實施之上ハ分署ニ於テモ直ニ所轄檢事ヘ送致スル儀ト心得ヘシ

別紙

司法警察官事務取扱手續

第一條 司法警察官ハ治罪法第百四條及第二百五條ニ依テ取調ヲ爲シタル被告人

ノ罪狀單一ナルモノハ其次日引致夜間ニテハ第二日被告人ヲ檢事ヘ送致ノ手續ヲ爲スヘシ

第二條 若シ取調ノ爲メ日子ヲ要シ勾留狀ヲ發シタル時ハ引致後七日以内ニ前條

ノ手續ヲ爲スヘシ

取調煩雜ニシテ期限間被告人ヲ送致スル能ハサルモ十日ヲ過クヘカラス

第三條 被告人ヲ送致スル場合ニ於テ事犯之証憑全備セス黨類捕ニ就カヌ又ハ余罪發覺贓物發見ノ認メアル時ハ書面ヲ以テ檢事ニ其旨告知スヘシ

第四條 現行犯ニシテ事犯後七日間被告人捕ニ就カサルハ其檢証調書ニ証據物件ヲ添ヘ檢事ニ送致スヘシ

第五條 前條ノ如ク檢証調書ヲ檢事ニ送致シタル後其檢証調書及証據物件ヲ要用トスルトキハ之ヲ檢事ニ請テ借受シルコトヲ得ヘシ

第六條 國事犯兇徒嘯聚殺傷強盜放火其他重要ノ事件ハ其被告人ノ捕ニ就クト否トニ拘ハラス檢事ニ急報スヘシ

第七條 告訴發見ニテ犯跡明瞭セザル者ハ治罪法第九十三條ニ依リ直チニ檢事ニ送致スヘシ

(參)明治十九年二月二日滋賀縣警察本署警戊第一六三號照會 甲賀縣役所へ

司法警察事務取扱手續別紙之通警察署へ達セラレ候コ付テハ貴所ニ於テ郡長カ司法警察官之資格ヲ以該事務取扱相成候節ハ可成右ニ準據セラレ候様致度別紙相副此段及御照會候也 (別紙ハ前ニ載スル十九年二月一日) 滋賀縣丁第十三號達ナリ故ニ略ス

○第二款 喚問並令狀 關

○第三款 告訴並搜查 關

○第四款 審理 關

○第五款 訴訟用印紙 本編更ニ此款
目ヲ修正ス 關

○第六款 原告人及訴訟代人 關

○第七款 使丁 關

○第八款 身代限

第一千三十三條

身代限財產取調ノ際地所建物船舶ハ登記所ノ照會ノ上財產ニ組入
ノ事

考明治二十年五月五日滋賀縣第一部庶第三二九號照會 郡役所 (公報五月七日)

身代限財產取調方之義ニ付司法省民事局長ヨリ左ノ通々牒有之候條御部内戶長役
場ヘハ貴役所ヨリ御通示相成度此段申進候也

司法省民第六〇七號

身代限財產取調ノ際地所建物船舶ニ付登記所ノ照會ノ儀左ノ通岡山縣知事伺
對ノ指令相成候條長官ノ命ニ依リ此段及御通牒候也

明治二十年四月二十八日

司法省民事局長 南部 變男

北海道廳府縣御中

身代限財產取調方伺

身代限財產取調ノ際地所建物船舶ヲ所有スルモノアルモ法律第一號登記法ニ依
リ登記簿ノ如何ヲ知ルニ由ナキヲ以テ地所ハ地建物ハ本人ノ船舶ハ艦ニ據リ本人
財產ニ組入ルヘキヤ又ハ登記所ニ照會ノ上他ニ登記ヲシテ所有者ナキトキニ限
リ其財產ニ組入ルヘキ筋ナルヤ至急御指揮相成度此段相伺候也

明治二十年四月二十二日

岡山縣知事 千坂 高雅

司法大臣伯爵山田顯義殿

指令 明治二十年
四月廿七日

民事訴訟及治罪

伺之趣後段意見ノ通

第千三十四條 身代限及税金不納財産公賣ノ節所持ノ印紙買上方ノ違中加除

○明治十九年九月十一日滋賀縣令甲第二十六號(公報九月十五日)

明治十七年十月本縣甲第百二十一號布達中損傷汚染ノ分ヲ除キノ下手飲料以下ヲ除シ更ニ「手形用紙及ヒ印紙面價額十分ノ一ヲ減シタル代價ヲ以テ之カ買上テ那役所へ請求スルコトヲ得ヘシ」ノ四十三字ヲ加フ
(二十二年五月八日勅令第六十三號ヲ以テ附印紙賣下ニ關スル事項ハ收稅郡出張所ニ於テ取扱ハシム)

○明治十九年九月十一日滋賀縣令乙第三十四號(公報九月十五日)郡役所へ

明治十七年十月本縣丙第百號達中買上代金ハノ下收稅長以下ヲ刪除シ「別途請求スヘシ」ノ七字ヲ加フ

第千三十五條 人民相互ノ訴訟ニヨリ抵當物公賣處分取扱ノ事

○明治十九年九月六日滋賀縣令乙第三十號(公報九月八日)郡役所 長役場へ

人民相互ノ訴訟ニヨリ抵當物公賣處分ノ義ハ以來戶長ニ於テ取扱フヘシ

十七年本縣甲第百二十一號布達ハ第三編第四百六十一條(下卷九百十八丁)ニ出

十七年本縣丙第百號ハ第三編第四百六十一條(下卷九百十八丁)ニ出

二十二年四月ヨリ町村制實施ニ付戶長ハ町村長ニ改メ

○第十八章 監獄

○第一款 監獄總則

第千三十六條 監獄名改稱

○明治十九年八月十六日滋賀縣告示第百十號(公報八月十六日)

滋賀郡膳所犬上郡彦根ニ設置スル監獄ノ義自今左ノ通改稱ス

○

滋賀縣膳所監獄

滋賀縣彦根監獄

第千三十七條 監獄署規程

○明治十九年一月十五日滋賀縣丁第四號達課署郡役所 學校病院へ

(本文ハ第四十三條ニ出)

○明治十九年一月二十五日滋賀縣丁第十一號達課署郡役所 學校病院へ

(本文ハ第四十三條ニ出)

監獄

〇一〇一〇〇一〇一〇〇一〇一〇

第千四十條 看守給助例施行順序

○明治二十年四月十八日滋賀縣達第二百八號郡役所戸長役場へ

(本文八第千二十九條ニ出)

第千四十一條 滋賀縣居住者ニテ看守給助例ニヨリ他府縣ニ於テ給助ヲ受クハ

キ者ノ願届書等ハ奥醫診斷証明等取計方

○明治二十年三月七日滋賀縣達第九十三號郡役所戸長役場縣立病院へ

(本文八第千三十條ニ出)

○明治二十年三月二十四日滋賀縣達第三百三十三號戸長役場へ

(本文八第千三十條ニ出)

○明治二十年三月二十八日滋賀縣達第三百二十八號郡役所戸長役場へ

(本文八第千三十條ニ出)

○明治二十年四月四日滋賀縣達第七十七號郡役所戸長役場縣立病院へ

(本文八第千三十條ニ出)

○明治二十年四月四日滋賀縣達第七十八號郡役所戸長役場縣立病院へ

(本文八第千三十條ニ出)

○明治二十年四月七日滋賀縣達第九十五號郡役所戸長役場縣立病院へ

(本文八第千三十條ニ出)

第千四十二條 千葉縣看守給助例施行順序

○明治二十年三月二十四日滋賀縣達第三百三拾二號郡役所戸長役場縣立病院へ

(本文八第千三十一條ニ出)

第千四十三條 無籍在監人定籍手續中刪除

○明治十九年五月十九日滋賀縣乙第六拾一號達(五月廿二日發布)戸長役場へ

明治十五年八月本縣丙第五十二號達無籍在監人定籍手續但書內務省令第八號本年五月十五日

ヲ以テ刪除セラル此旨心得ヘシ

十五年本縣丙
第五十二號ハ
第二編第四百
十六條(下卷
五百四十九丁
ニ出)

○第十九章 刑罰

○第一款 違警罪

第千四十四條 違警罪目中改正加除

○明治十九年三月八日滋賀縣甲第三十七號布達(三月十一日發布)

明治十五年一月本縣甲第十五號布達違警罪目第二條へ左ノ一項ヲ追加ス

○

二十 同業組合準則ニ據リ其組合ノ設ケアル地區内ニ居テ故ナリ之ニ加盟セザル者

右布達ス

○明治十九年六月二日滋賀縣甲第八拾五號布達(六月五日發布)

本縣違警罪目第三條へ左ノ一項追加ス

四 官許ヲ得スシテ市街ニ於テ營業ノ爲メ牛馬ヲ飼養シ又ハ牛馬宿ヲ營業シタル者

十五年本縣甲第十五號布達
初編第八百七十九條(第八百七十九條)
四卷五百二十二出
丁)

本縣違警罪目第八百七十九條(第八百七十九條)
四卷五百二十二出
丁)

右布達ス

○明治二十年三月三十日滋賀縣令第五百五號(公報四月二日)

明治十五年一月甲第十五號布達本縣違警罪第五條第二項ハ來ル四月三十日限り刪除ス

○明治二十年十二月六日滋賀縣令第二百三十二號(公報十二月七日)

明治十五年一月本縣甲第十五號布達違警罪目第二條(左ノ一項追加ス

○

二十一 一定ノ場所外ニ於テ出產ノ胞衣又ハ其汚穢物ヲ埋藏若クハ投棄シタル者

○明治二十一年六月一日滋賀縣令第九十八號(公報六月二日)

明治十五年一月本縣甲第十五號布達違警罪目第五條第六項(左ノ通改正ニ來七月一日ヨリ施行ス

○

十五年甲第十
五號布達ハ初
編第八百七十
九條(第四卷
五百二十五丁
二出

十五年本縣甲
第十五號ハ初
編第八百七十
九條(第四卷
五百二十五丁
二出

十五年本縣甲
第十五號ハ初
編第八百七十
九條(第四卷
五百二十五丁
二出

第五條 云々

六 路上及店先等ニ於テ袒褻裸體シ又ハ腹部露股ヲ露シタル者

○明治二十一年九月二十八日滋賀縣令第四百四十二號(公報九月二十九日)

本縣違警罪目第三條(左ノ一項ヲ追加ス

○

五 宿屋渡船營業者等ト馴合又ハ手数料等ヲ得ルノ目的ヲ以テ客引ヲ爲シタル者

○明治二十一年十月三十日滋賀縣令第五百五十二號(公報十月三十一日)

明治十五年一月本縣甲第十五號布達違警罪目第貳條第八項第四條第貳項第五條第一項ヲ刪除ス

○明治二十一年十一月十三日滋賀縣令第六百六十號(公報十一月十四日)

明治十五年一月本縣甲第十五號布達本縣違警罪目第三條第二項刪除ス

違警罪目ハ初
編第八百七十
九條(第四卷
五百二十五丁
二出

十五年本縣甲
第十五號ハ初
編第八百七十
九條(第四卷
五百二十五丁
二出

十五年本縣甲
第十五號布達
ハ初編第八百
七十九條(第
四卷五百二十
五丁)二出

刑罰

○第二款 懲罰則

第千四十五條 民林取締規則ニ違背シタル者ノ罰則

○明治十九年七月一日滋賀縣令第百三號布達民林取締規則第三十一條(布達本文ハ第四百七十

五條ニ出

此規則第貳章第七條ニ違背シ官許ヲ得ス諸作業ヲ爲シ第六章第二十一條及第二十二條ノ手續ヲ爲サス火入ヲ爲シタル者ハ違背罪ノ處分ニ付セラルヘシ

第千四十六條 堤防取締規則ニ違背シタル者ノ罰則

○明治二十年七月二十二日滋賀縣令第百五十七號堤防取締規則第四條

(本文ハ第五百八條ニ出)

第千四十七條 道路取締規則ニ違背シタル者ノ罰則廢止

○明治二十年三月三十日滋賀縣令第百四號

(本文ハ第五百十六條ニ出)

第千四十八條 街路取締規則ニ違背シタル者ノ罰則

二十二年七月
縣令第百號ヲ
以テ規則全部
ヲ改正スルニ
モ參照ノタメ
ハ第六編ニ載
スヘシ

○明治二十年三月三十日滋賀縣令第百三號街路取締規則第五十九條

(本文ハ第五百十七條ニ出)

第千四十九條

堤防川除道路橋梁養惠水路等ノ工事起業手續ノ布達ニ違背シタル者ノ罰則廢止及土木起工規則ニ違背シタル者ノ罰則制定

○明治二十年六月九日滋賀縣令第百四十四號本文但書及土木起工規則第十條

(本文ハ第五百三十二條ニ出)

第千五十條 家屋建築規則ニ違背シタル者ノ罰則

○明治十九年十二月二拾二日滋賀縣令甲第五拾貳號家屋建築規則第十三條

(本文ハ第五百四十五條ニ出)

○明治十九年十二月二十二日滋賀縣令甲第五拾三號

(本文ハ第五百四十七條ニ出)

第千五十一條 驛傳營業取締規則ニ違背シタル者ノ罰則廢止

○明治二十年三月三十日滋賀縣令第百七號

(本文ハ第五百五十七條ニ出)

第一千五百貳條 運送營業取締規則ニ違背シタル者ノ罰則

(考)明治二十年三月三十日滋賀縣令第百拾號運送營業取締規則第四拾九條

(本文ハ第五百五十八條ニ出)

○明治二十一年九月七日滋賀縣令第百三十七號ノ内

(本文ハ第五百五十八條ニ出)

第一千五百三條 藥舖藥種商營業規則ニ違背シタル者ノ罰則中刪除

○明治二十年二月二十四日滋賀縣令第八十一號ノ内

(本文ハ第六百八十八條ニ出)

第一千五百四條 鍼灸術并按摩營業取締規則ニ違背シタル者ノ罰則改正

○明治二十年二月二十四日滋賀縣令第八拾一號ノ内

(本文ハ第六百八十五條ニ出)

第一千五百五條 灸治營業者ニ於テ墨灸藥灸水灸漆灸ト稱スル類ニ要スル方劑中毒

劇藥配伍使用ノ禁ニ違フ者ノ罰則

○明治十九年八月七日滋賀縣令甲第九號

(本文ハ第六百八十六條ニ出)

第一千五百六條 入齒々抜口中療治接骨營業取締規則ニ違背シタル者ノ罰則改正

○明治二十年二月二十四日滋賀縣令第八拾壹號ノ内

(本文ハ第六百八十二條ニ出)

第一千五百七條 田圃蟲害豫防規則ニ違背シタル者ノ罰則

○明治十九年三月一日滋賀縣甲第三十四號布達田圃蟲害豫防規則第九條

(本文ハ第八百一十條ニ出)

第一千五百八條 陸上用蒸氣機關檢査規則ニ違背シタル者ノ罰則

○明治二十年十一月一日滋賀縣令第貳百拾五號陸上用蒸氣機關檢査規則第十四條

(本文ハ第八百一十九條ニ出)

第一千五百九條 市場取締規則ニ違背シタル者ノ罰則

○明治十九年一月二十八日滋賀縣甲第三號布達市場取締規則第九條

(本文ハ第八百三十七條ニ出)

第一千六百拾條 新聞紙雜誌雜報ノ發賣又ハ受賣營業者届出ノ手續ニ違背シタル者ノ

罰例

(參)明治十九年二月十日滋賀縣甲第拾一號布達

(本文ハ第八百四十二條ニ出)

(參)明治二十年二月九日滋賀縣令第七拾號ノ内

(本文ハ第八百四十二條ニ出)

(參)明治二十一年二月二十四日滋賀縣令第四十七號

(本文ハ第八百四十二條ニ出)

○明治二十一年二月二十四日滋賀縣令第四拾六號

(本文ハ第八百四十二條ニ出)

第一千六百拾壹條 製藥規則ニ違背シタル者ノ罰則中改正

○明治二十年二月二十四日滋賀縣令第八拾壹號ノ内

(本文ハ第八百六十一條ニ出)

第一千六百拾貳條 賣藥部外藥劑調製並販賣規則ニ違背シタル者ノ罰則改正

○明治二十年二月二十四日滋賀縣令第八拾壹號ノ内

(本文ハ第八百七十六條ニ出)

第一千六百拾三條 屠場取締規則ニ違背シタル者ノ罰則

○明治二十年八月十六日滋賀縣令第七拾壹號屠場取締規則第九條

(本文ハ第八百八十三條ニ出)

第一千六百拾四條 牛馬肉販賣並斃牛馬取扱營業規則ニ違背シタル者ノ罰則廢止

○明治二十年八月十六日滋賀縣令第七十六號

(本文ハ第八百八十四條ニ出)

第一千六百拾五條 斃牛馬剖割營業取締規則ニ違背シタル者ノ罰則

○明治二十年八月十六日滋賀縣令第七拾二號斃牛馬剖割營業取締規則第十五條

(本文ハ第八百八十五條ニ出)

第一千六百六條 獸肉販賣取締規則ニ違背シタル者ノ罰則

○明治二十年八月十六日滋賀縣令第七十三號獸肉販賣取締規則第九條

(本文ハ第八百八十八條ニ出)

第一千六百七條 飼養ノ牛馬斃死ノ節取扱方ニ違背シタル者ノ罰則

○明治二十一年十一月十三日滋賀縣令第五百五十八號

(本文ハ第九百三十五條ニ出)

第一千六百八條 牛乳搾取並請賣營業規則ニ違背シタル者ノ罰則中改正及廢止

○明治二十年二月二十四日滋賀縣令第八十一號ノ内

(本文ハ第八百八十九條ニ出)

○明治二十一年十一月十三日滋賀縣令第五百五十七號

(本文ハ第八百八十九條ニ出)

第一千六百九條 牛羊乳搾取販賣取締規則ニ違背シタル者ノ罰則

○明治二十一年十一月十三日滋賀縣令第五百五十五號牛羊乳搾取販賣取締規則第二十條

(本文ハ第八百八十九條ニ出)

第一千七十條 米質改良組合取締規則ニ違背シタル者ノ罰則

○明治二十年十二月二十七日滋賀縣令第二百四十七號米質改良組合取締規則

第十一條

(本文ハ第八百九十一條ニ出)

○明治二十二年三月十五日滋賀縣令第三十七號ノ内

(本文ハ第八百九十一條ニ出)

第一千七十一條 酒造營業者心得ノ布達ニ違背シタル者ノ罰則中更正

○明治二十一年二月二十八日滋賀縣令第四十九號(公報二月二十九日)

○明治十六年五月本縣甲第五十九號布達第二項左ノ通更正ス

十六年本縣甲
第五十九號
第二編第四百
二十一條(下
卷五百五十九
丁)ニ出

二 検査ヲ經サル醴ヲ摺リタルモノ

第千七十二條 醴麴受賣規則ニ違背シタル者ノ罰則

○明治二十一年二月二十一日滋賀縣令第四十一號醴麴受賣規則第八條

(本文ハ第九百條ニ出)

第千七十三條 自家用料酒製造醴札ヲ點檢セズ自用者ハ醴麴ヲ賣渡シタル者ノ罰

例

○明治二十一年二月二十一日滋賀縣令第四十二號(公報二月二十二日)

醴麴營業人ニシテ自家用料酒製造免許醴札ヲ點檢セズ自用者ハ醴麴ヲ賣渡シタルモノハ貳拾錢以上壹圓貳拾五錢以下ノ科料ニ處ス

第千七十四條 茶業組合規則ニ違背シタル者ノ罰則廢止

○明治二十一年一月六日滋賀縣令第五號

(本文ハ第九百十七條ニ出)

第千七十五條 氷雪製造貯造並販賣規則ニ違背シタル者ノ罰則中改正

○明治二十年二月二十四日滋賀縣令第八十一號ノ内

(本文ハ第九百二十一條ニ出)

第千七十六條 湖川漁魚採藻泥取締規則ニ違背シタル者ノ罰則改定

○明治二十一年一月二十日滋賀縣令第十六號湖川漁魚採藻泥取締規則第二十七條

(本文ハ第九百三十八條ニ出)

第千七十七條 短小ナル鯉鮭鮠鱒賣買停止ノ禁令ヲ犯シタル者ノ罰例

○明治二十一年一月二十日滋賀縣令第十七號

(本文ハ第九百四十條ニ出)

第千七十八條 人力車營業取締規則ニ違背シタル者ノ罰則

○明治二十年三月三十日滋賀縣令第八號人力車營業取締規則第五十八條

(本文ハ第九百五十五條ニ出)

第千七十九條 乘合馬車營業取締規則ニ違背シタル者ノ罰則

○明治二十年七月二十二日滋賀縣令第五百五十九號乘合馬車營業取締規則第六十三

條

(本文ハ第九百五十七條ニ出)

第千八十條 宿屋取締規則ニ違背シタル者ノ罰則

○明治二十年三月三十日滋賀縣令第九號宿屋取締規則第四十四條

(本文ハ第九百六十條ニ出)

第千八十一條 雇人受宿取締規則ニ違背シタル者ノ罰則

○明治二十年二月十日滋賀縣令第七十一號雇人受宿取締規則第十五條(二十二年三月八日滋賀縣令

第二十九號ヲ以テ第十五條ヲ第十四條ニ繰上ケ)

(本文ハ第九百六十三條ニ出)

第千八十二條 貸座敷及娼妓營業取締規則ニ違背シタル者ノ罰則中改正刪除

○明治二十一年十二月十四日滋賀縣令第七十五號

(本文ハ第九百六十六條ニ出)

第千八十三條 遊技場取締規則ニ違背シタル者ノ罰則改正

○明治二十二年五月二十四日滋賀縣令第七十四號遊技場取締規則第十條
(本文ハ第九百七十條ニ出)

第千八十四條 演劇其他觀物場取締規則ニ違背シタル者ノ罰則廢止

○明治二十二年四月九日滋賀縣令第五十五號

(本文ハ第九百七十一條ニ出)

第千八十五條 劇場寄席取締規則ニ違背シタル者ノ罰則

○明治二十二年四月九日滋賀縣令第五十六號劇場寄席取締規則第十七條

(本文ハ第九百七十二條ニ出)

第千八十六條 觀物場取締規則ニ違背シタル者ノ罰則

○明治二十二年四月九日滋賀縣令第五十七號觀物場取締規則第十三條

(本文ハ第九百七十三條ニ出)

第千八十七條 官有地ノ湖沼池溝渠等埋立手續ノ布達ニ違背シタル者ノ罰則廢止

○明治二十一年一月三十一日滋賀縣令第二十四號但書

(本文ハ第九百九十六條ニ出)

第千八十八條 賣淫懲罰例消滅

(參) 明治二十一年十二月三日勅令第八十號

(本文ハ第九百六十九條ニ出)

第千八十九條 賭博犯處分細則消滅

(參) 明治二十二年六月十日法律第十七號(官報六月十一日)

朕明治十七年第一號布告廢止ノ件ヲ裁可シ茲ニ之ヲ公布セシム

御名 御璽

明治二十二年六月十日

内閣總理大臣伯爵 黑田清隆
内務大臣伯爵 松方正義
司法大臣伯爵 山田顯義

法律第十七號

明治十七年第一號布告ヲ廢ス

(參照) 第一號布告(明治十七年一月四日)

賭博犯ノ儀ハ刑法第二百六十條第二百六十一條ニ明文有之候ヘトモ當分ノ内行政警察ノ處分ニ屬シ東京ハ警視廳其他ハ地方官ヲシテ別紙賭博犯處分規則ニ依リ取締懲罰ノ事ヲ行ハシム (別紙畧ス)

此律法ハ第三編第四百六十八條ニ載スル賭博犯處分細則ノ沿革ニ係ルヲ以テ編入ス

○第二十章 種々ノ規則

○第一款 行幸行啓 闕

○第二款 御像尊號 闕

○第三款 御紋章 闕

○第四款 徽章 闕

○第五款 服制

第千九十條 尋常師範學校職員執務服制

○明治二十一年十二月七日滋賀縣達第二百七十八號(公報十二月八日)尋常師範學校
其校職員執務制服別冊ノ通相定ム

但明治二十二年一月ヨリ實行スヘシ

別冊

滋賀縣尋常師範學校職員執務服制

種々ノ規則

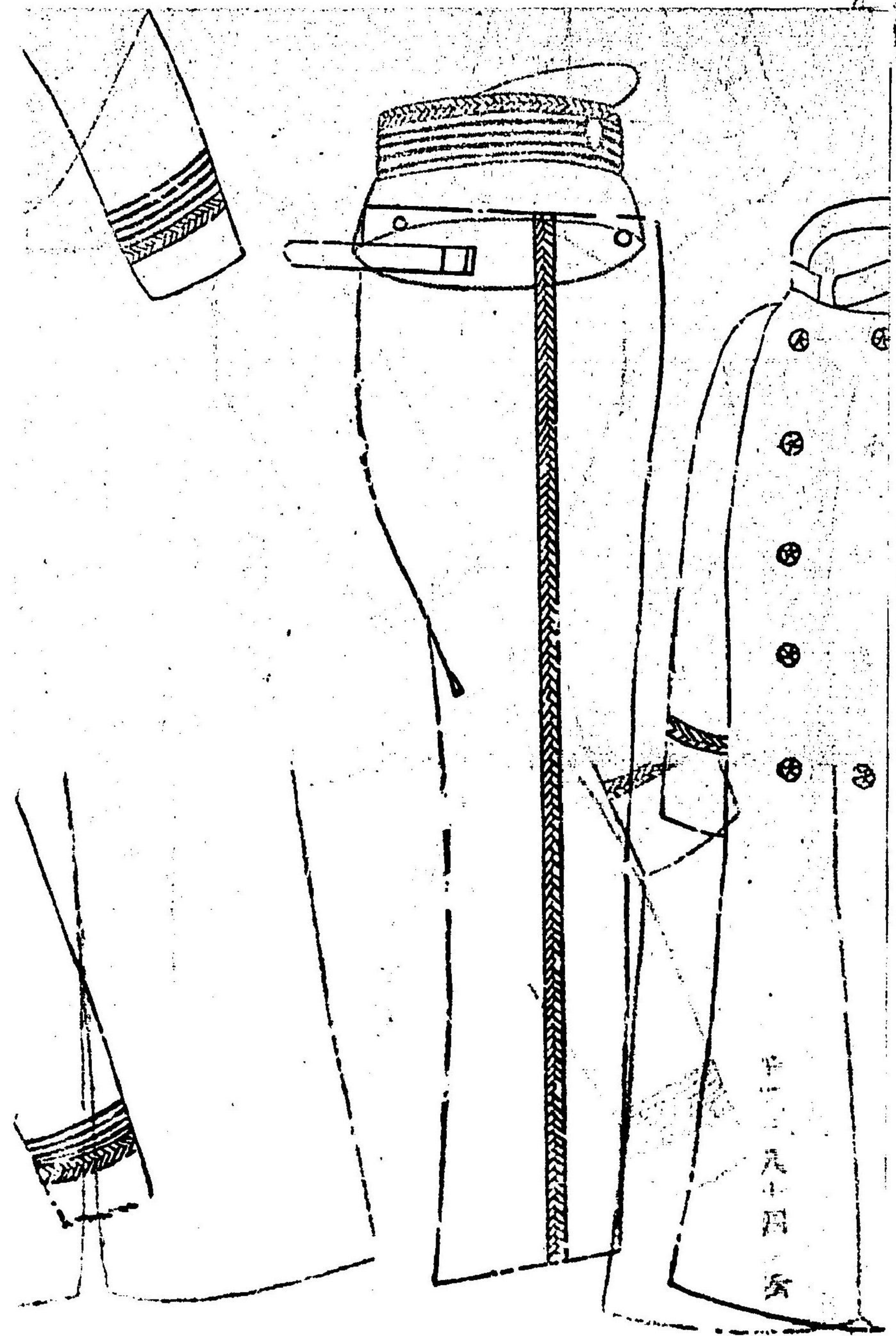

夏季ハ上衣袴ニ限り白色ヲ用フルモ妨ナシ

書記 訓導 監督	助 教	幹 事	教 諭	教 頭	校 長	種 別	品 目
全	全	全	全	全	獨逸形	形式	帽
全	全	全	全	全	黑絨	地質	
全	全	全	全	全	黑	額庇	上
全	全二條	全	全三條	全	黑蛇腹紐 五條 全銀六角 中銀減金 付ノ 師字	記章形式	
全	全	全	全	全	黒絨 形一寸 縁付	地質	衣
全	全	全	全	全	黒蛇腹紐 二條ヲ組 合シタル 上ニ二條	腕章	
上ニ一條	合シタル 二條ヲ組	上ニ二條	合シタル 二條ヲ組	上三三條 合シクル 二條ヲ組	立襟 一寸 縁付	襟	袴
全	全	全	全	全	黒絨 立襟 一寸ノ 縁付	形式	
全	全	全	全	全	黒馬乘 立襟 黒絨	地質	外
全	全	全	全	全	黒蛇腹 一條 黒	形式	
全	全	全	全	全	黒蛇腹 金減金 花	地質	靴
全	全	全	全	全	黒蛇腹 金減金 花	腕章	
全	全	全	全	全	黒蛇腹 金減金 花	卸	靴

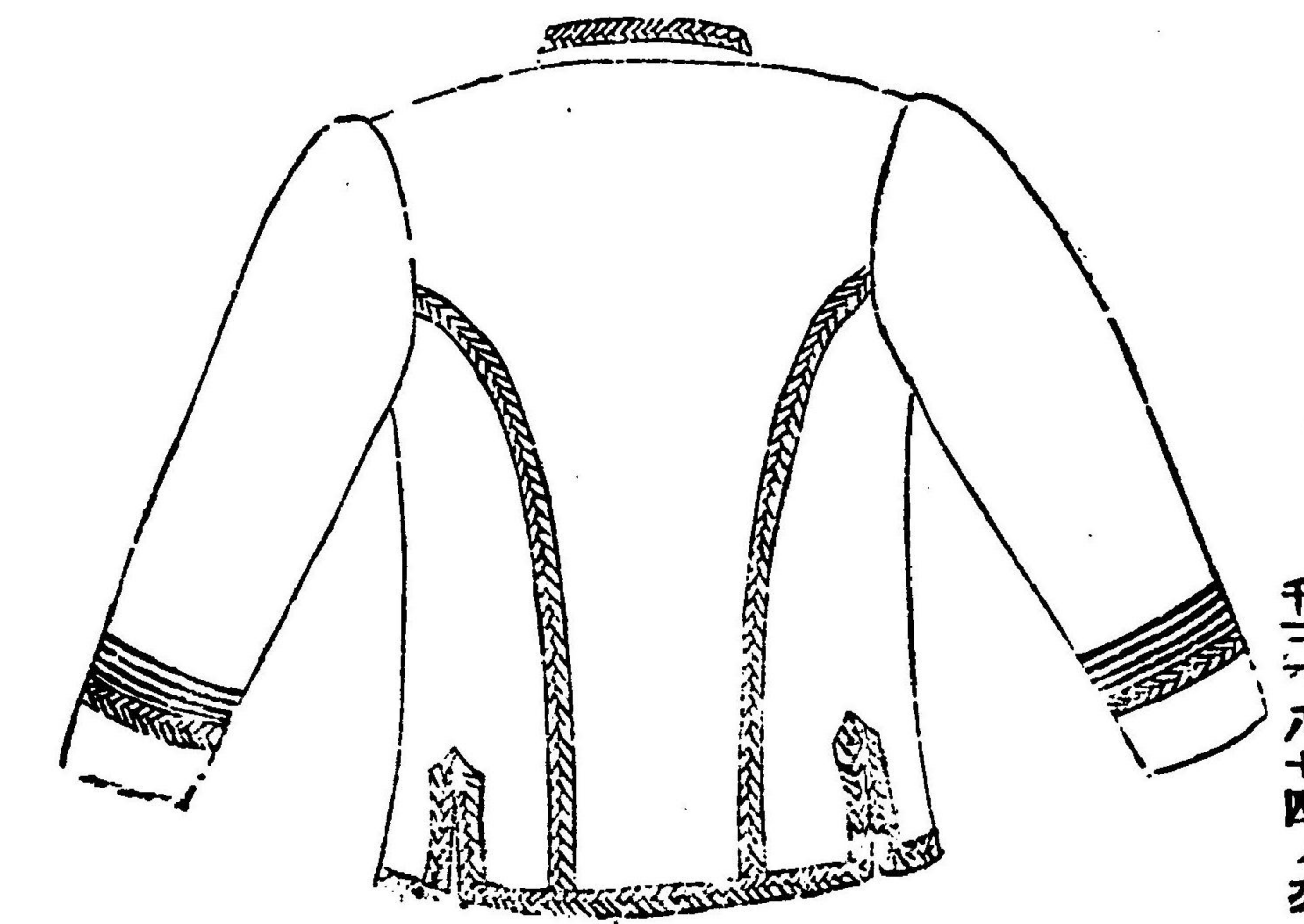
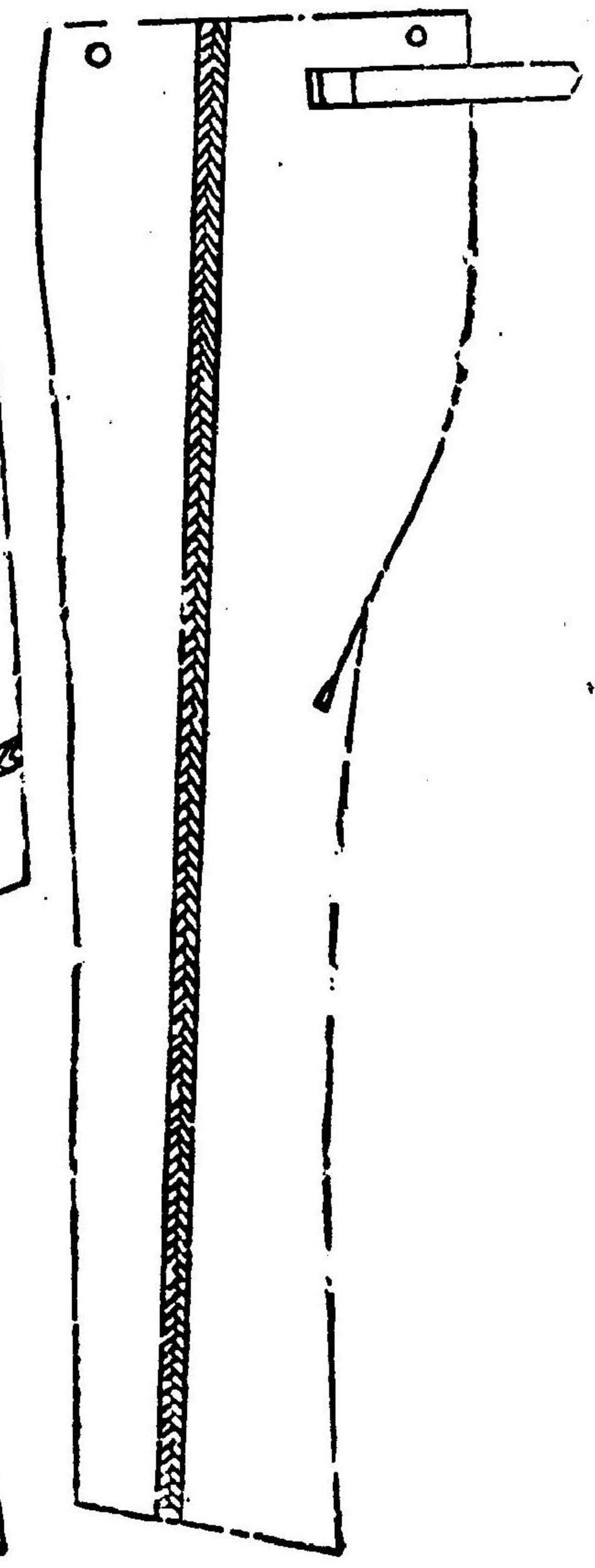
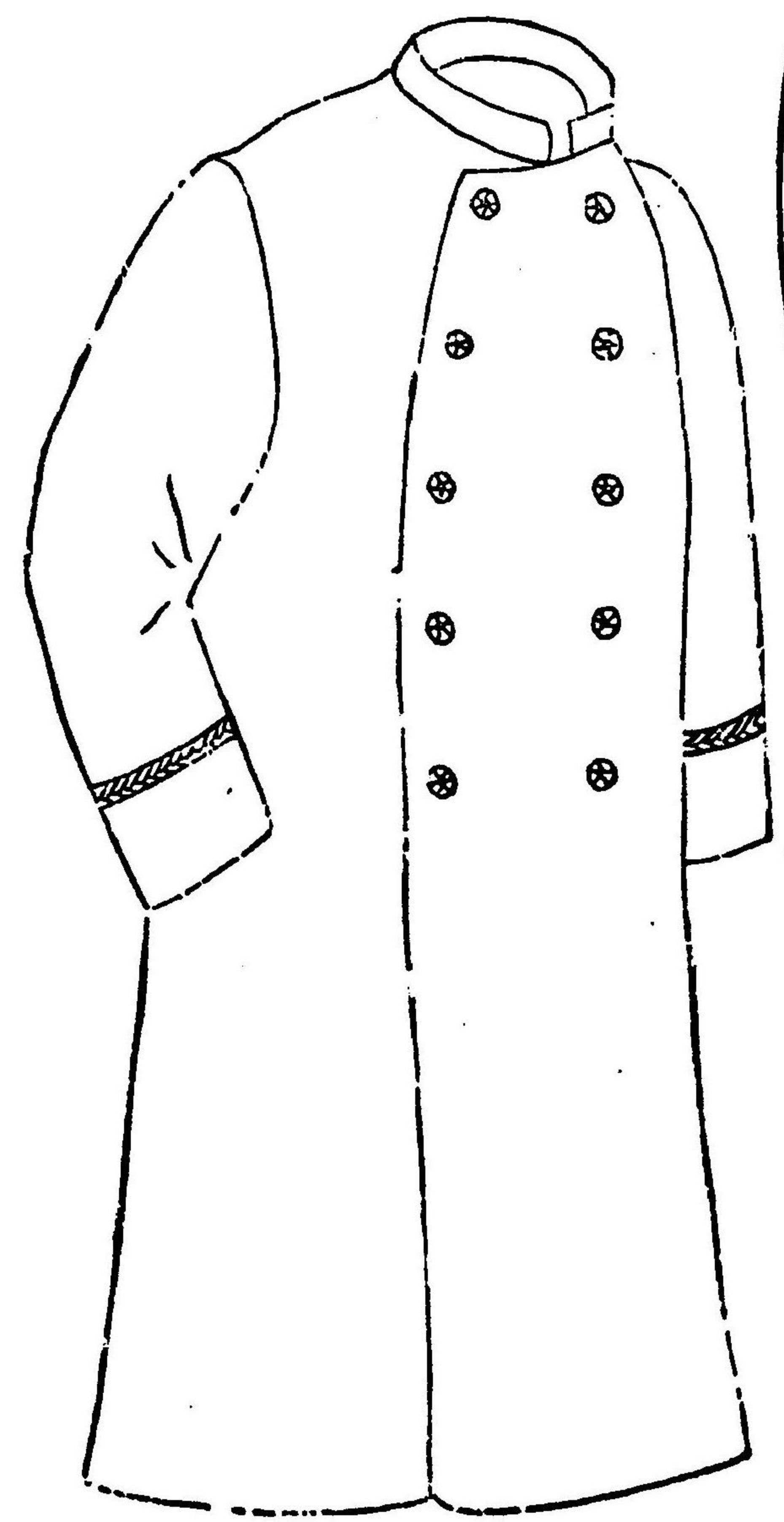
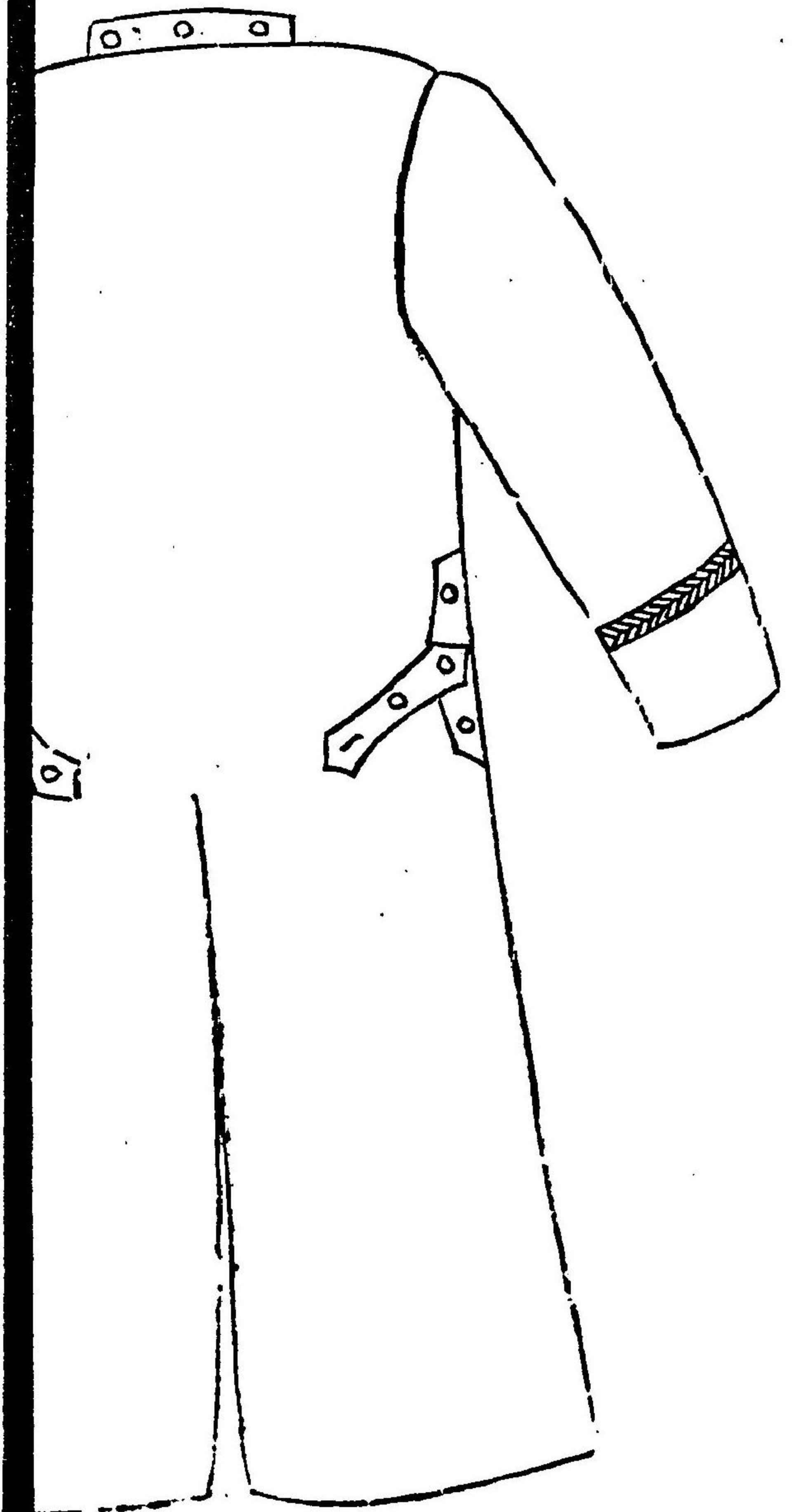
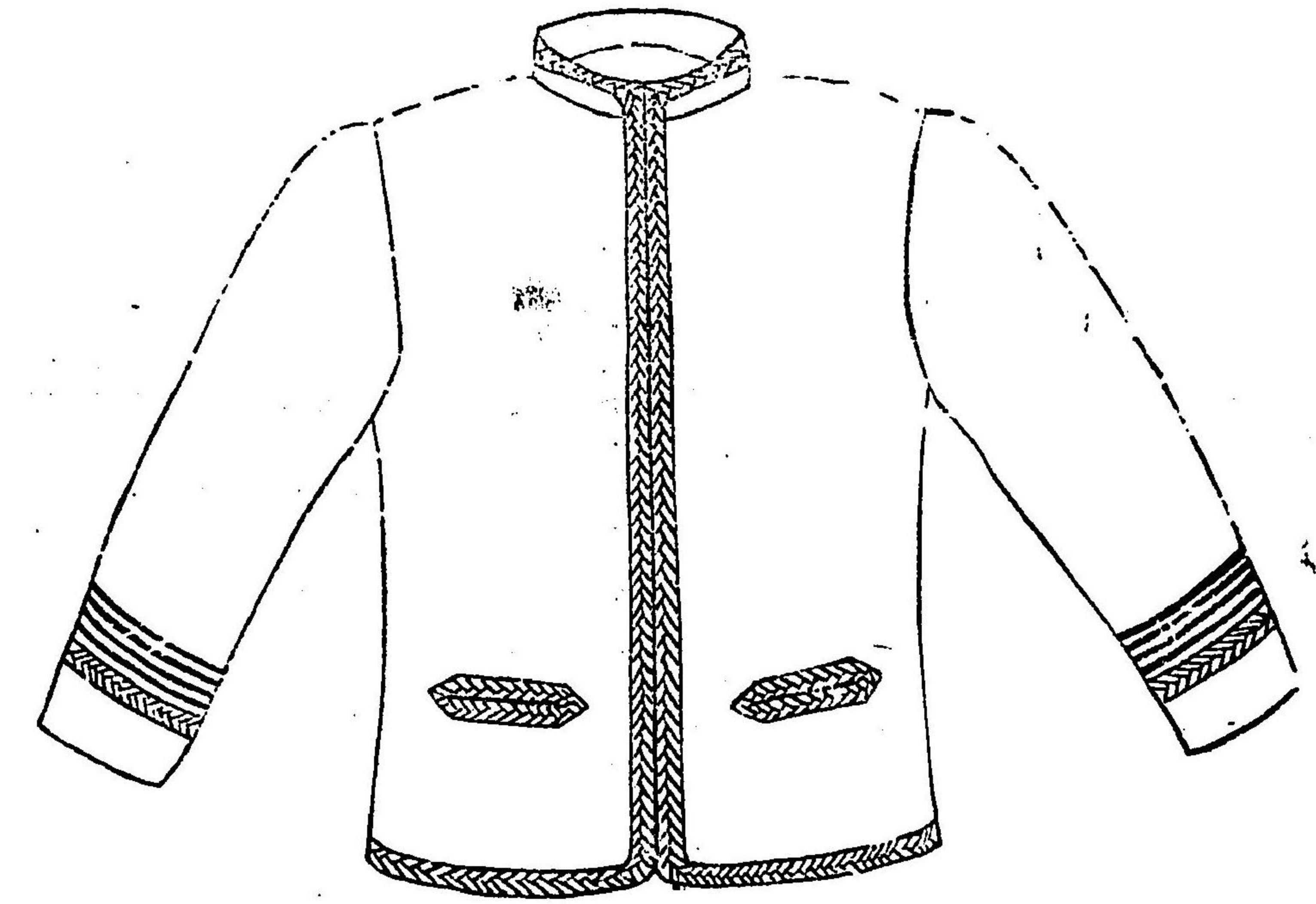
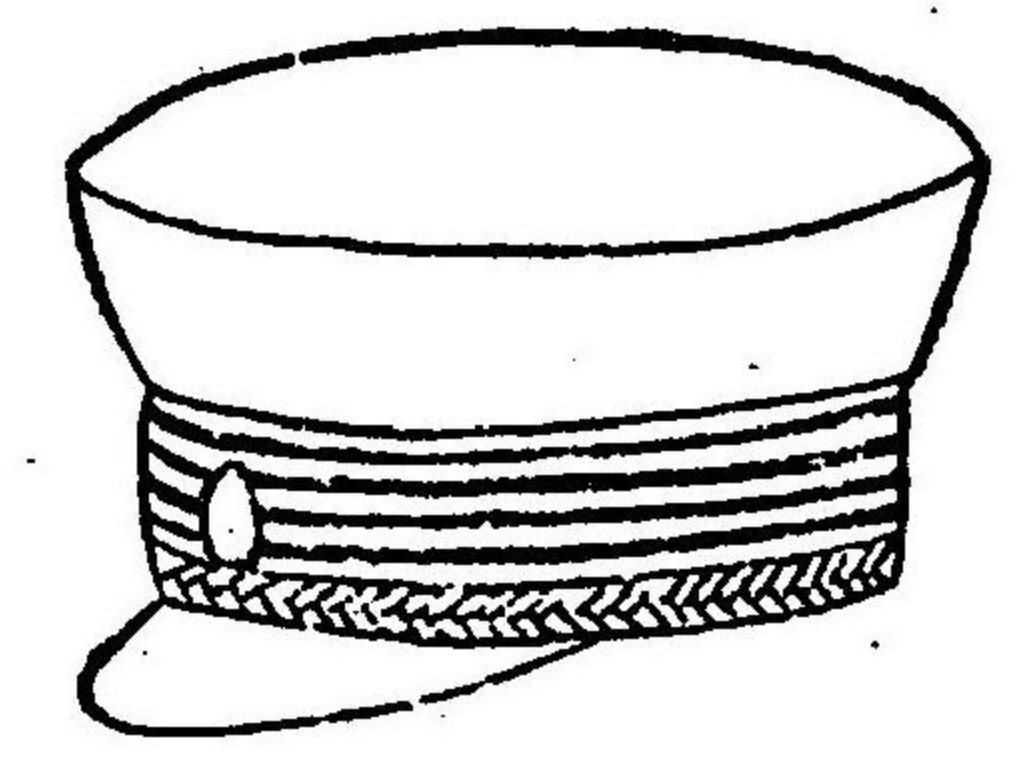
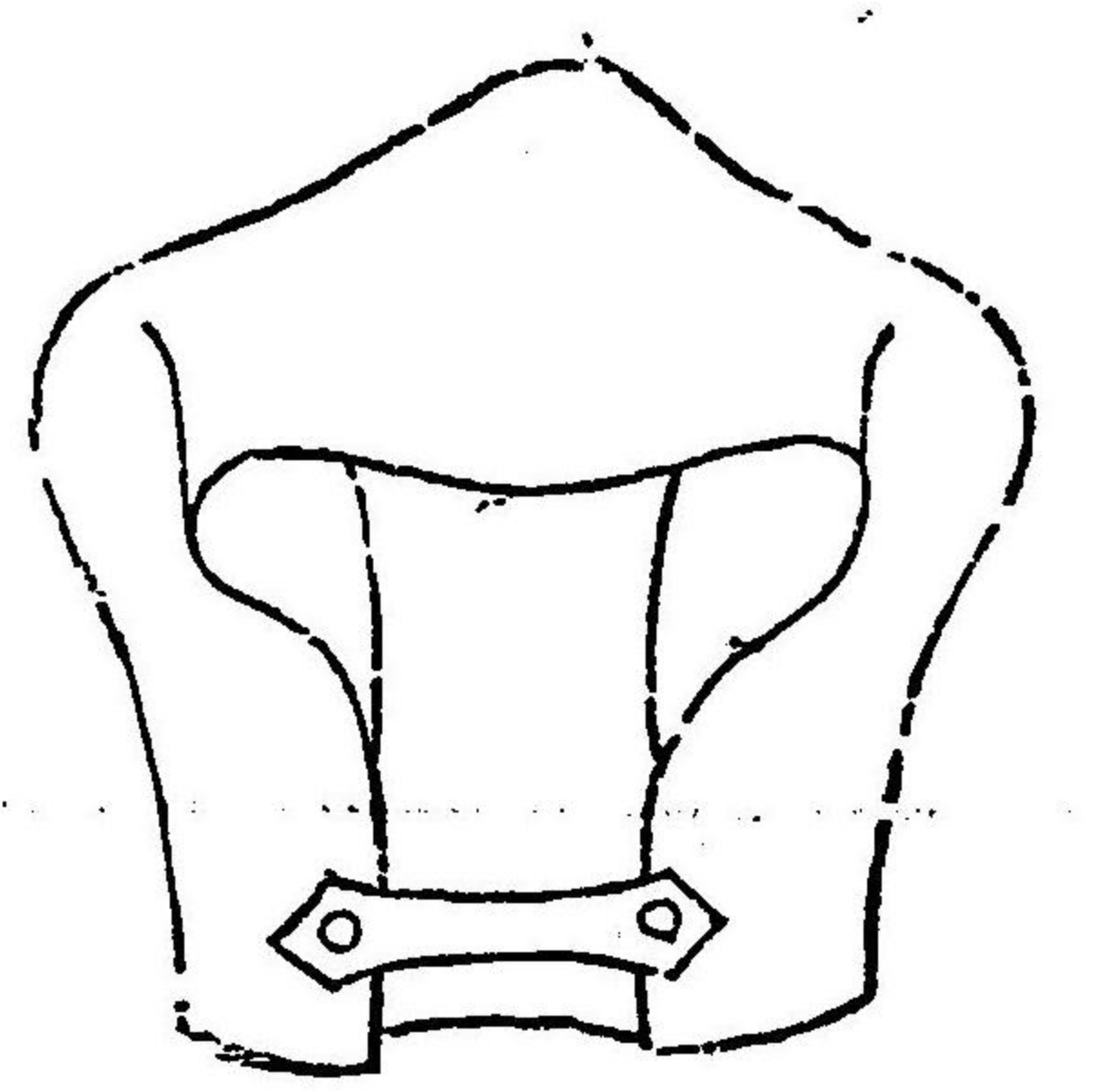
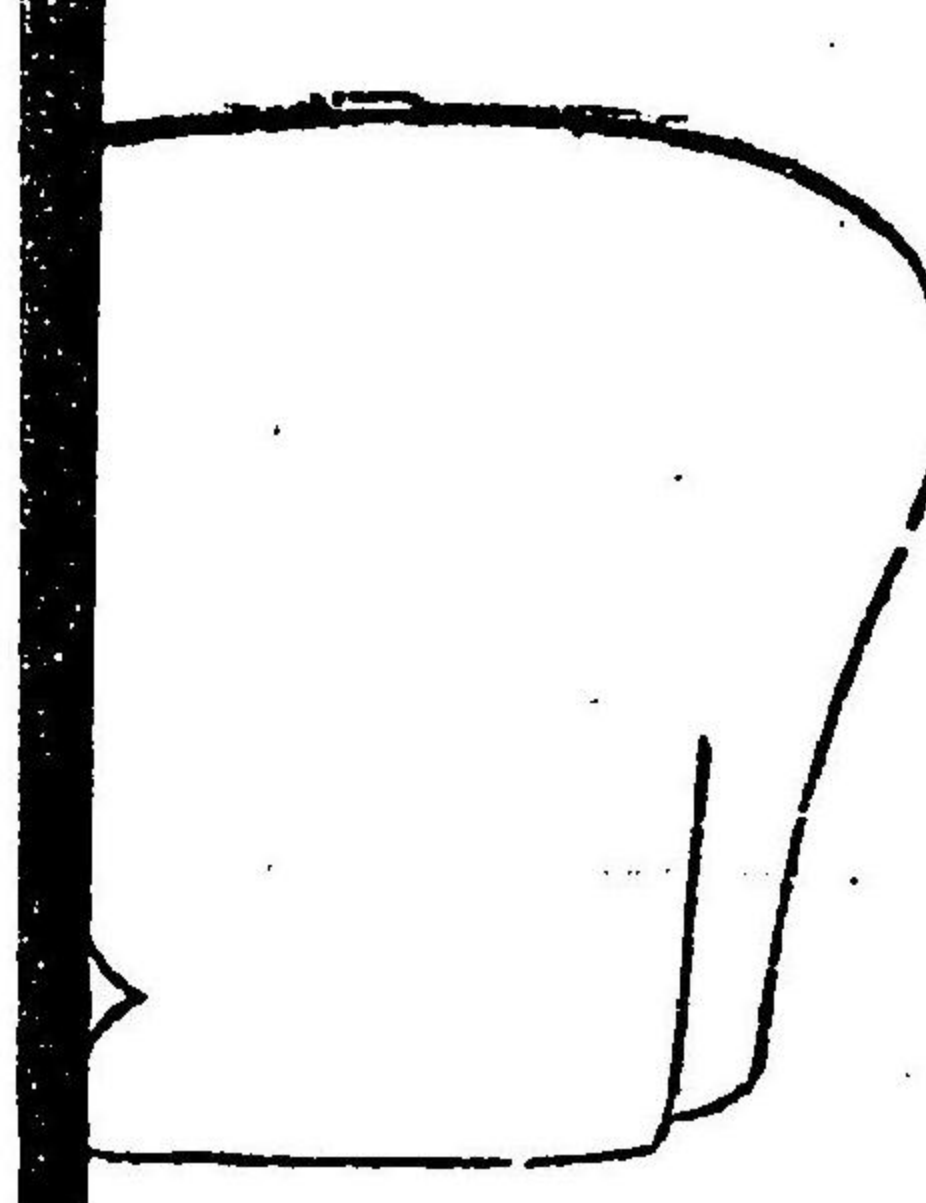

千三六八十四ノ次

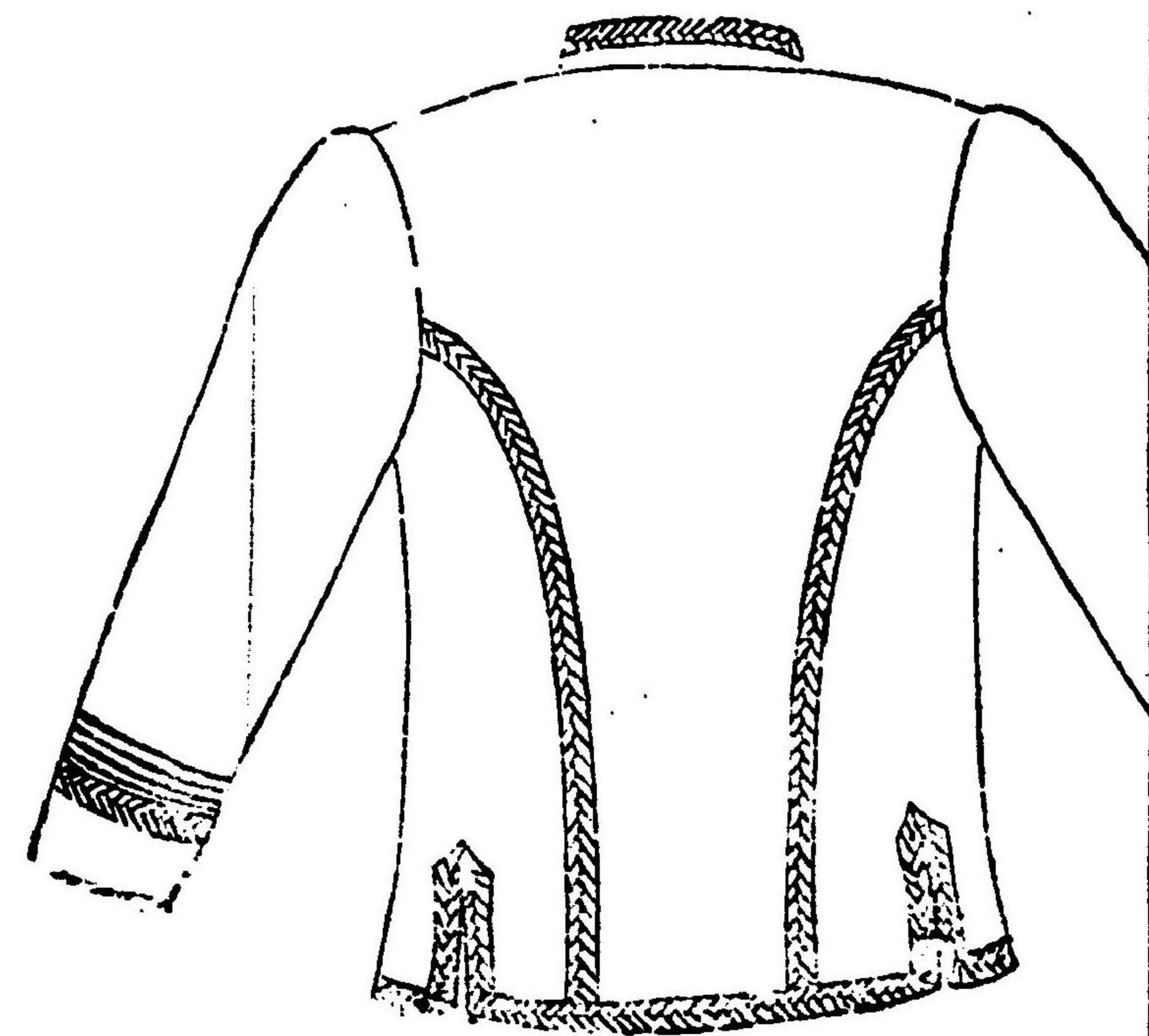
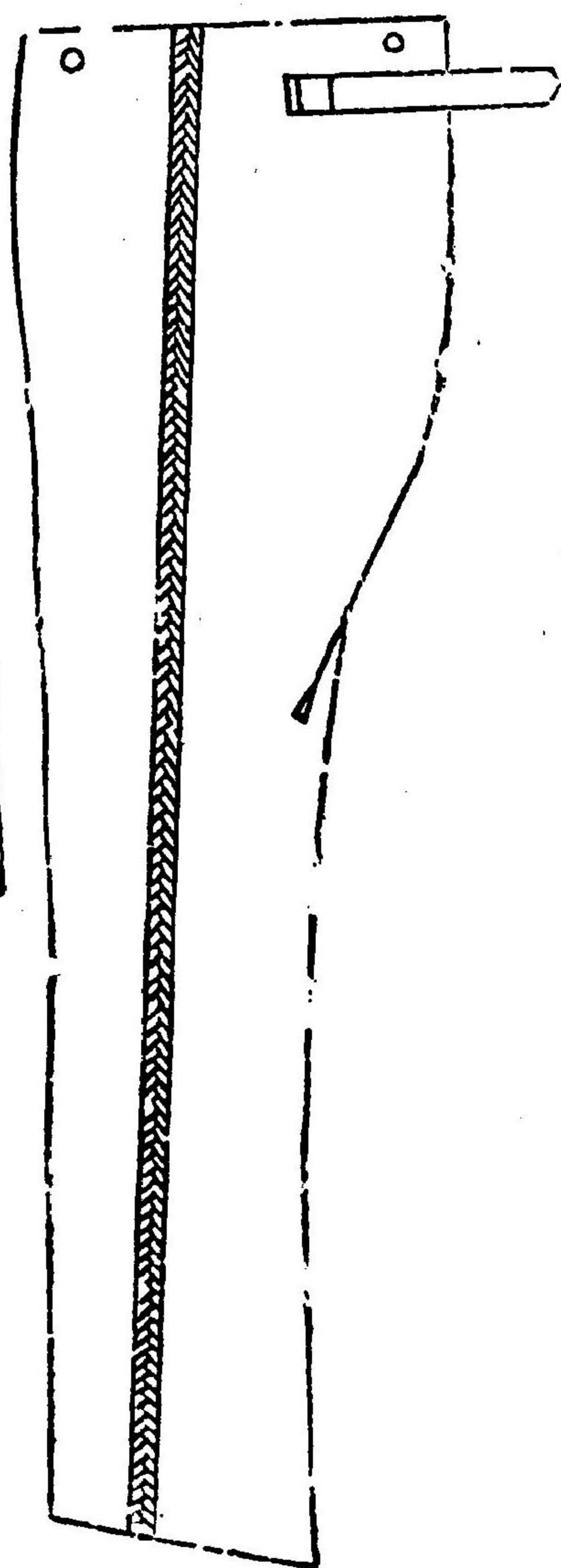
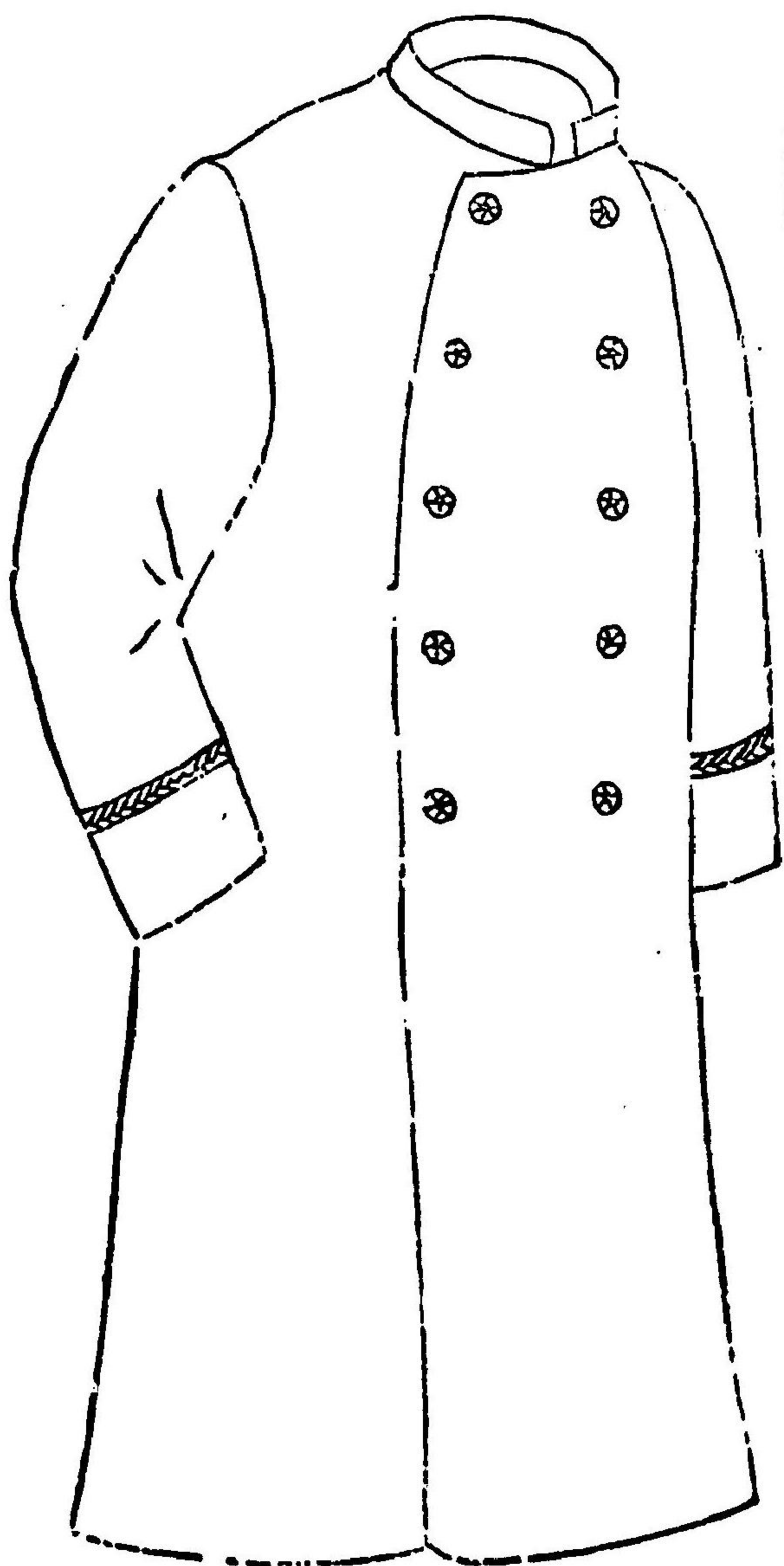
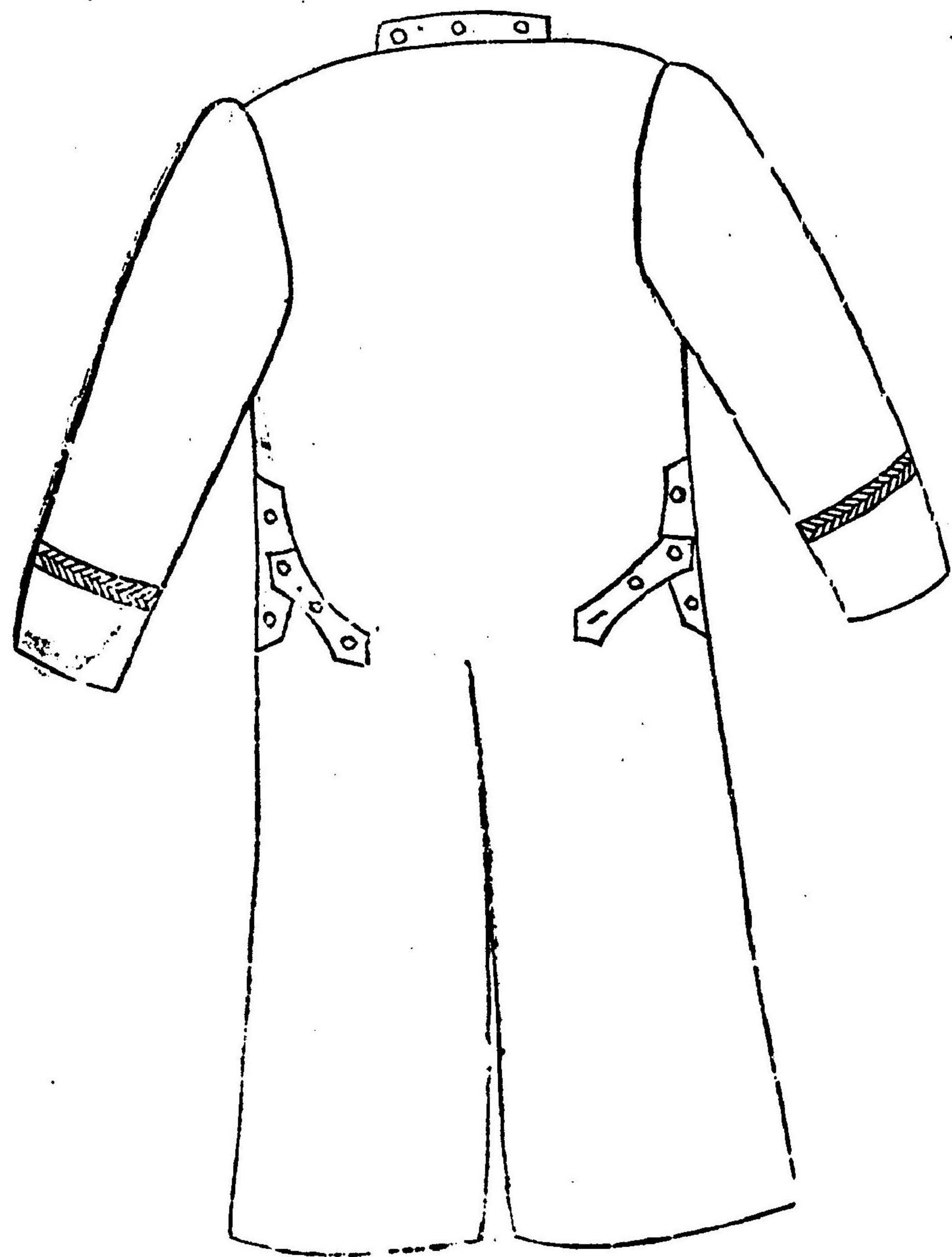
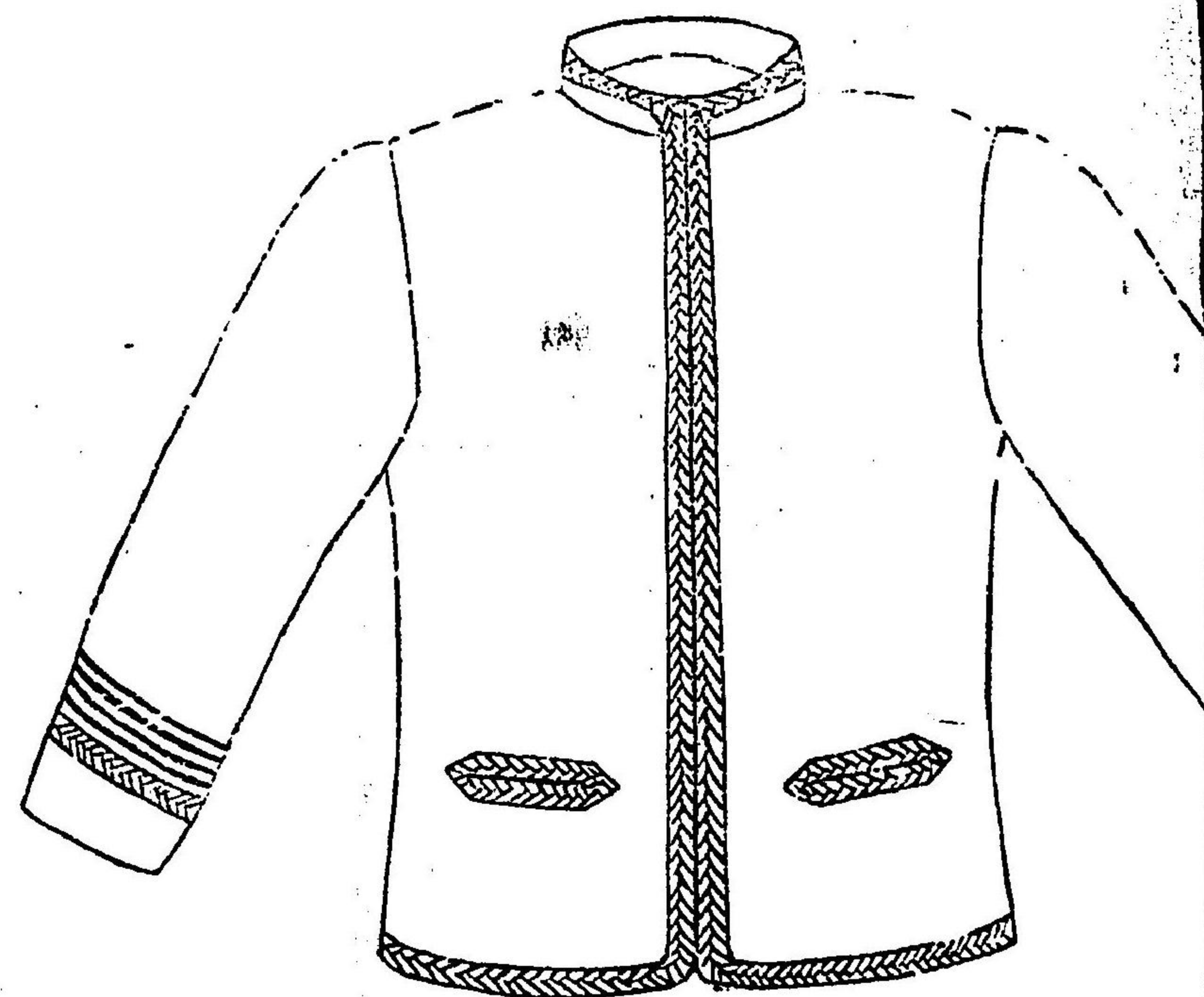
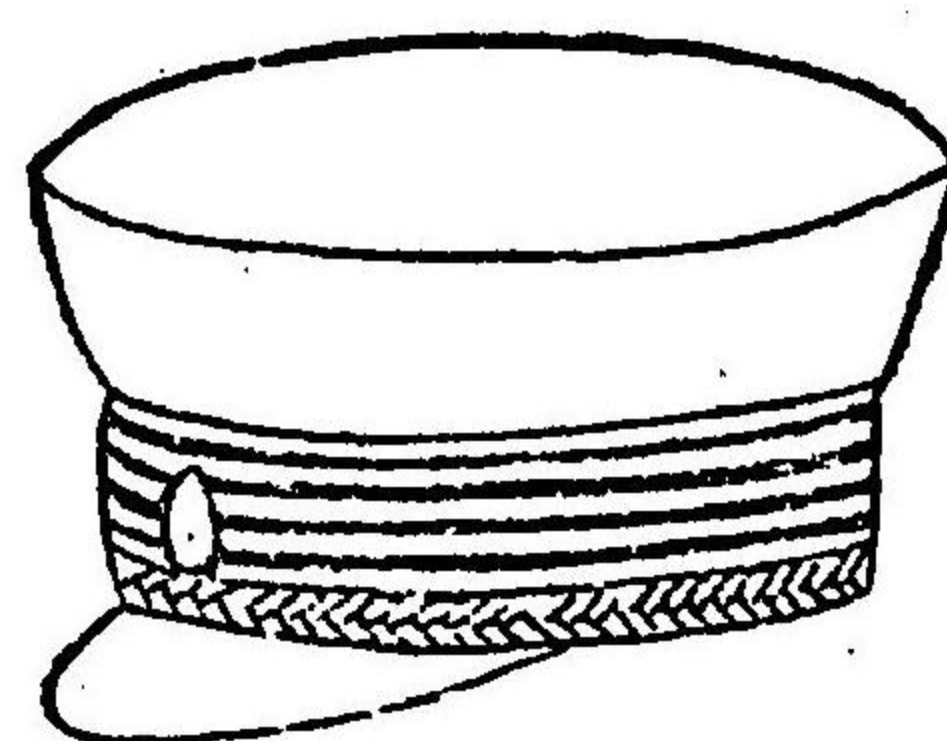
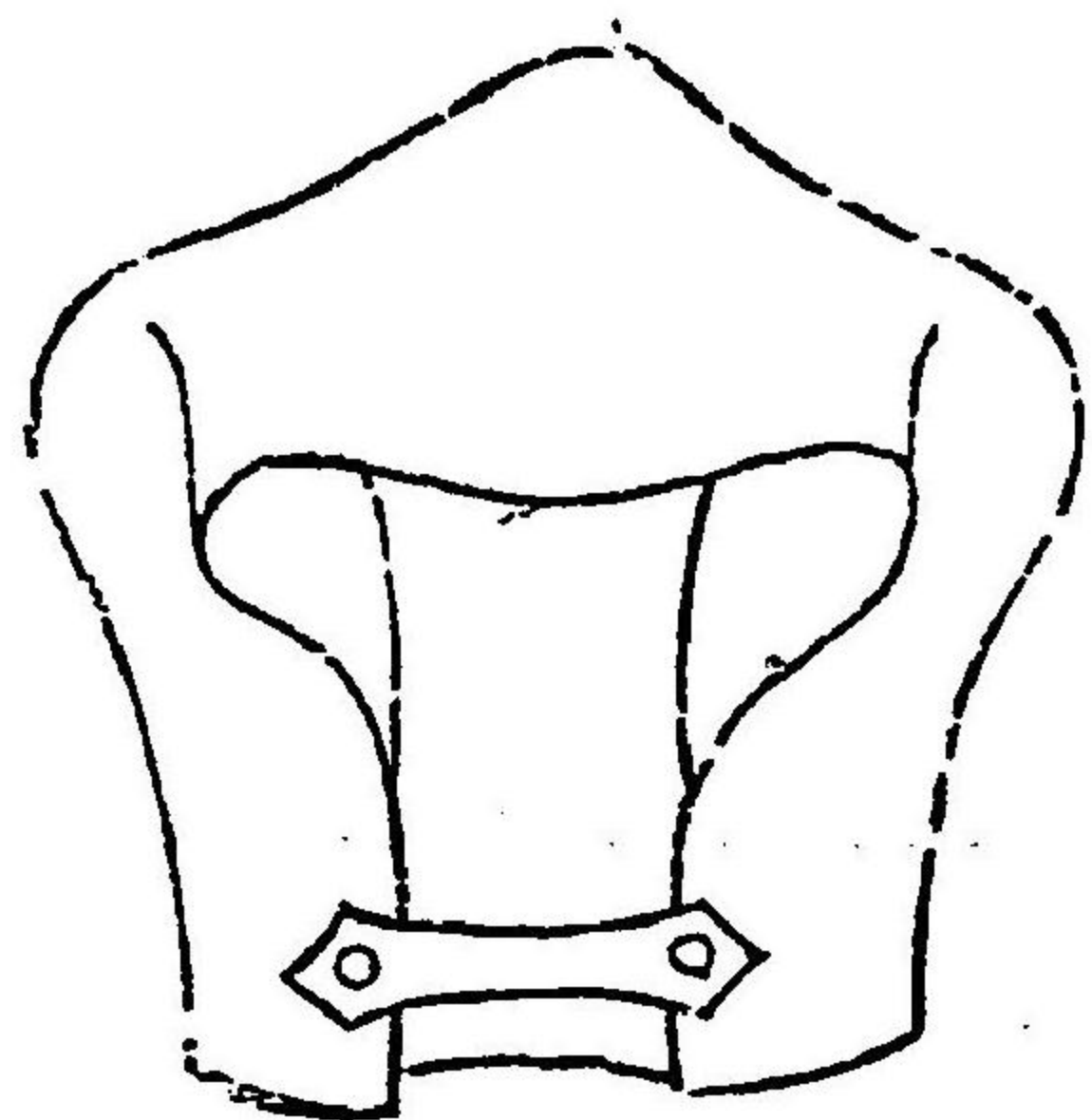
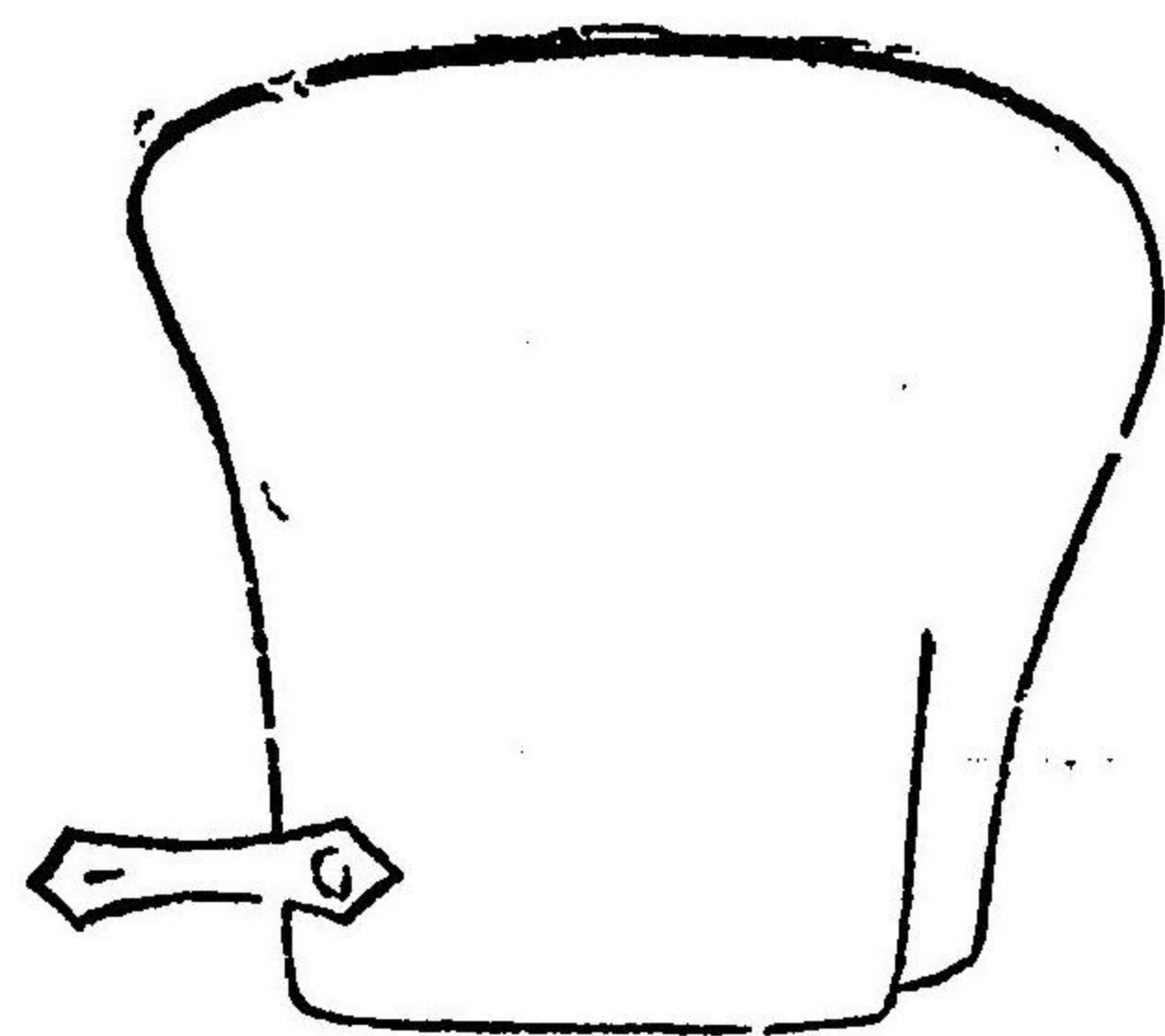

種々ノ規則

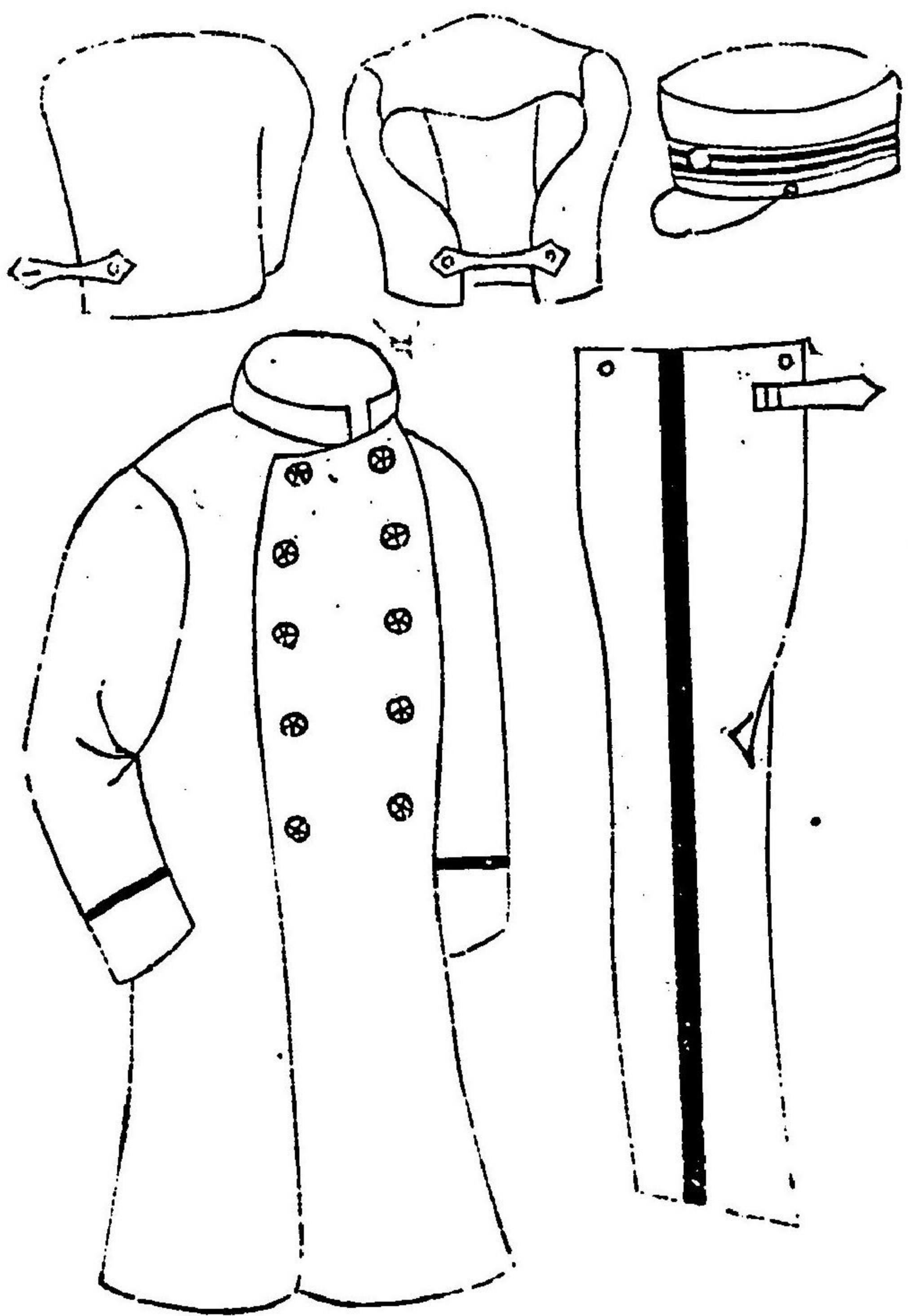

千三百八十七

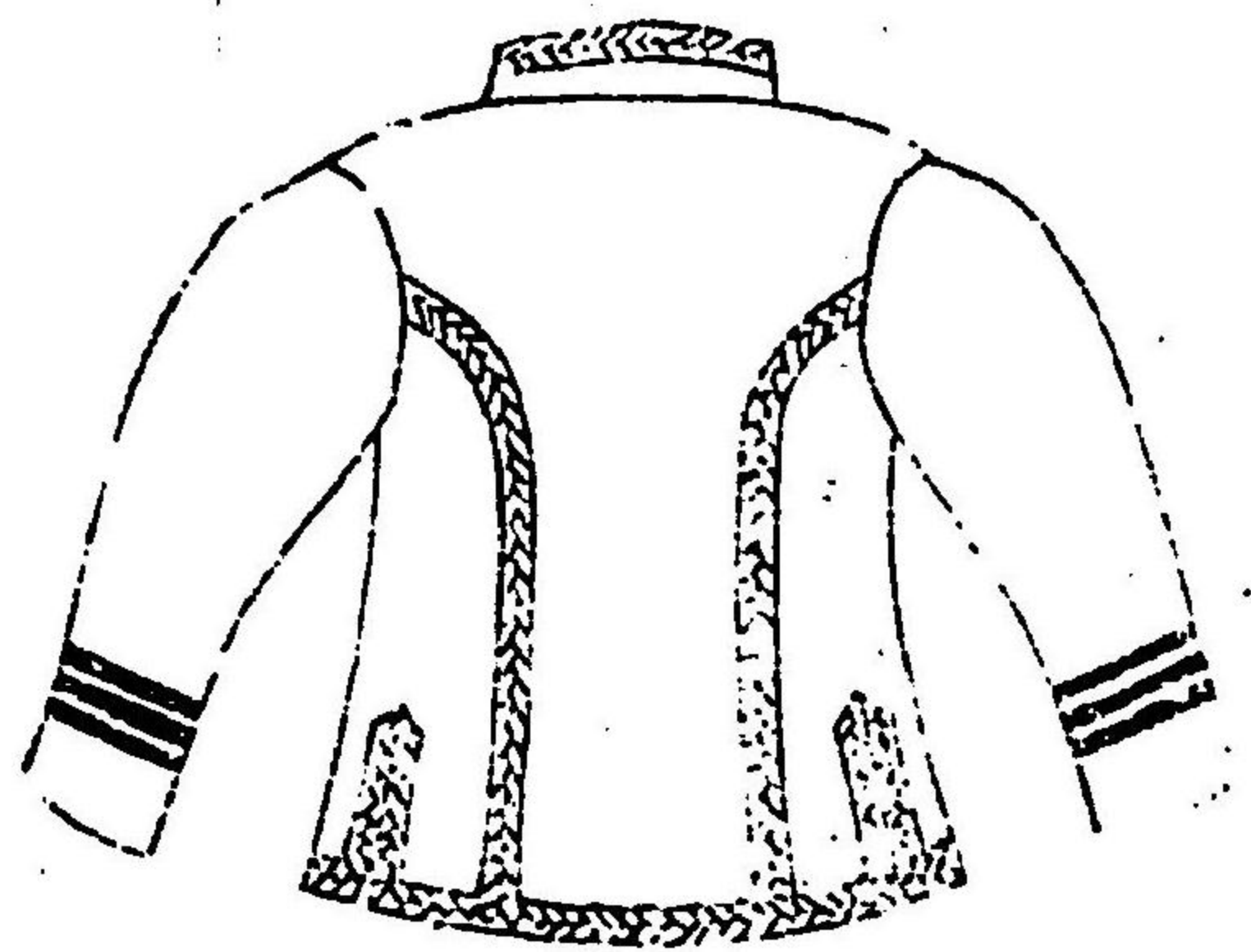
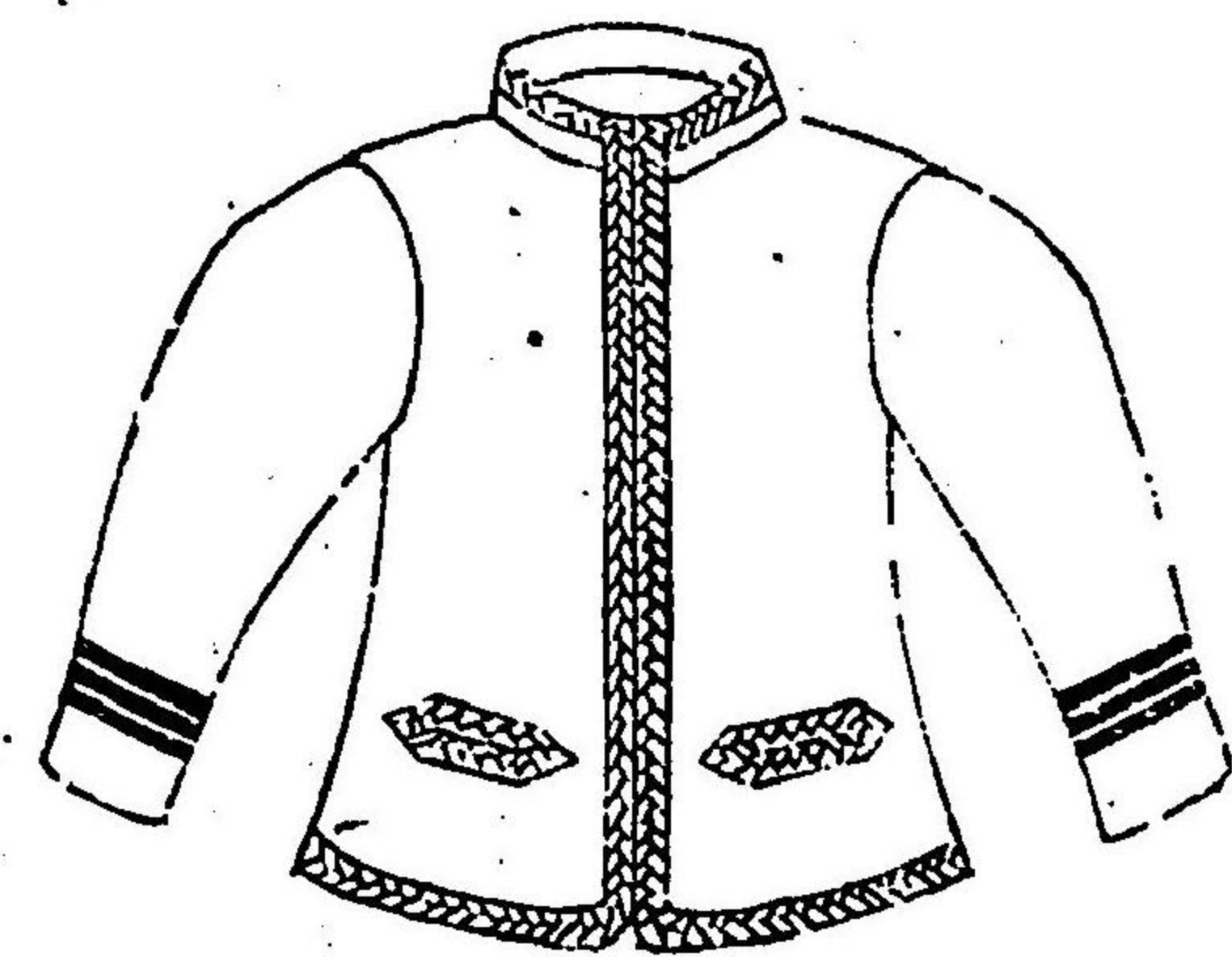

千三百八十八

第十四本縣甲
初編第九百八
三條(第十四卷
五百八十一丁
出)

○第六款

發砲 闕

○第七款

集會

第一千九十二條

學術演說開會ノ節屆出方ノ布達廢止

○明治二十一年十月三十日滋賀縣令第百五十號(公報十月三十一日)

明治十四年六月本縣甲第八十四號布達ヲ廢ス

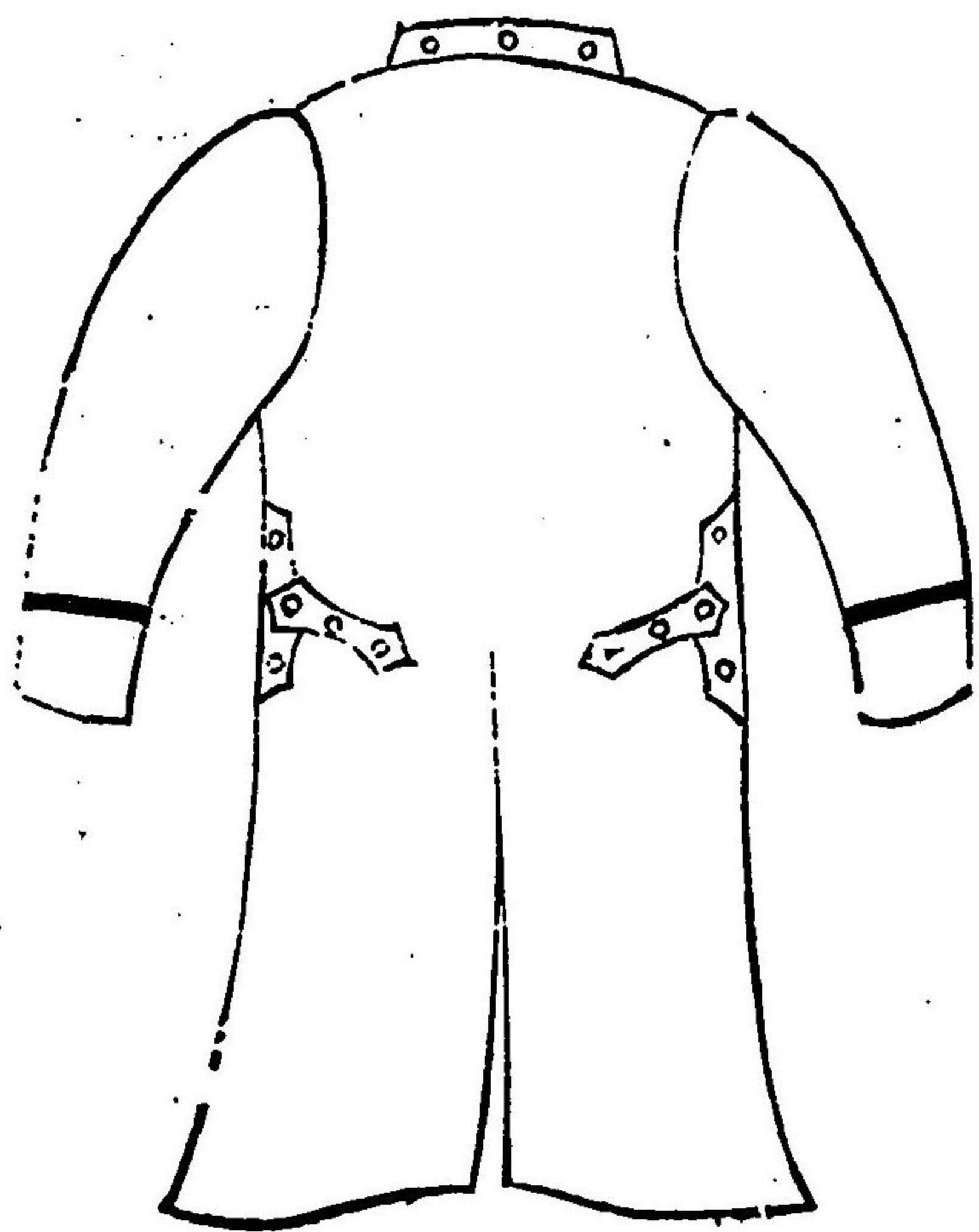

千三百八十八

種々ノ規則

千三百八十九

○第八款 時報 闕

○第九款 氣象

第九十三條 暴風警報ニ用ナル符號改正

○明治二十年十二月二十七日滋賀縣達第四百一號(公報十二月二十八日) 滋賀郡役所 坂田東淺

井野役所

明治十八年^{十月}丙第百十八號ヲ以テ暴風警報ニ用フル符號相違置候處今般別紙ノ通
改正來明治二十一年一月一日ヨリ實施候旨地理局ヨリ通報有之候付爾后其郡役
所へモ該符號ヲ以テ通報ニ及フヘシ

別紙

符號

解釋

一一

強風起ラントスルノ虞アリ

一二

北ノ強風起ラントスルノ虞アリ

一三

南ノ強風起ラントスルノ虞アリ

十八年丙第百十八號ハ第百九條(下卷四百三十八丁)ニ出

四四

警戒ヲ繼ク

五五

強風起ラントス天候甚不穩ノ虞アリ

六六

北ノ強風起ラントス天候甚不穩ノ虞アリ

七七

南ノ強風起ラントス天候甚不穩ノ虞アリ

八八

警戒ヲ繼ク天候甚不穩ノ虞アリ

九九

警戒ヲ解ク

種々ノ規則

○第十款 統計

第千九十四條 統計事務順序

○明治二十一年四月二十日滋賀縣達第百三號(公報四月二十一日)(郡役所月長役場へ)

明治十九年^{三月}丁第貳拾號達本縣統計事務順序左ノ通相改メ各部へ相達係條其旨心得ヘシ

○

廳中達第二十一號

各 部

明治十九年^{三月}丁第二十號達本縣統計事務順序別冊ノ通改正ス

明治二十一年四月十七日

滋賀縣知事 中井 弘

別冊

滋賀縣統計事務順序

第二條 本縣統計書ハ明治十八年丁第十四號達本縣統計樣式ニ據リ前年中ノ事實

十九年丁第二
十號ハ全部廢
止ニ付略ス

十八年丁第十
四號ハ第四編
第三百九十一
條(下卷四百
四十二丁)ニ
出

ヲ蒐集シ翌年五月三十一日ヲ期シ第一部庶務課ニ於テ編纂調製スルモノトス

但調査ノ會計年度ニヨルヘキモノハ其前々年度中ノ事實ヲ採集スヘシ

第二條 本縣統計書ハ第七條ニ定ムルトコロノ種別ニ據リ各部課ニ於テ分擔調理シ毎年三月三十一日マテニ第一部庶務課ニ回送スヘシ

但各部課ニ於テ調理シクル材料ハ必ス本縣統計用紙ニ記載スヘシ

第三條 第一部庶務課ニ於テ前條ノ回付ヲ受タルトキハ四月三十日マテニ之カ査閱ヲ了シ式ニ違フモノハ直ニ訂正ヲ加ヘ又ハ其幾部分ヲ加除スル等統計樣式ニヨリ一般ノ体裁ヲ參酌編纂ノ上五月三十一日限リ印刷發行スヘシ

但調査ノ粗漏若シクハ計算ノ誤謬ニ出ル過失ハ調理分擔主掌ノ部課專ラ其責ニ任ス

第四條 樣式中調査ノ事項ニ變更ヲ要シ若シクハ全ク調査スヘキ事實ナキヲ以テ其一表ヲ省キ又ハ樣式外ノモノヲ挿入セントスルトキハ其都度第一部庶務課ノ合議ヲ經テ知事ノ決裁ヲ受ヘシ

種々ノ規則

千三百九十三

第五條 統計書ニ掲載スヘキ金額ハ圓、秤量ハ貫若シハ斤、里程ハ町、段別ハ反ニ止メ以下ノ端數ハ四捨五入ノ法ヲ用ヒテ加除スヘシ又式ニヨリ特ニ比例若シハ歩合ヲ示スヘキモノハ渾テ毛位マテヲ算出スヘシ

但國稅并ニ縣及町村歲入出ニ係ル賭表ノ金額ハ厘又貴重ノ鐵物其他高價物產ノ數量ハ匁マテヲ掲載スヘキモノトス

第六條 前各條ニ示セル外調査ノ手續ハ渾テ本縣統計機式製表通則ニヨルヘシ

第七條 本縣統計機式中其種類ニヨリ各部課分擔調理ノ主掌ヲ定ムル左ノ如シ

第一部 議事課

- 第一一三 行政區畫
- 第一五九 備荒儲蓄物
- 第一六二 備荒貯蓄金ノ出入
- 第二三六 縣會ノ議員及撰被選舉權ヲ有スル人員
- 第二三七 縣會ノ常置委員

- 第二三八 縣會ノ開會日數及議事件數
- 第二三九 縣會議員ノ投票
- 第二四〇 町村會開未開ノ町村及議員
- 第二四二 地方稅收入ノ豫算
- 第二四三 地方稅收入ノ決算
- 第二四五 營業雜種及特別課稅
- 第二四六 地方稅ノ稅率
- 第二四七 地方稅支出ノ豫算
- 第二四八 地方稅支出ノ決算
- 第二四九 地方稅支出決算ノ細目
- 第二五二 町村費ノ收入
- 第二五三 町村費收入ノ郡別
- 第二五四 町村費ノ支出

- 第二五五 町村費支出、郡別
- 第二五六 水利土工會決議ノ收入
- 第二五七 水利土工會決議ノ支出
- 第二六七 郡町村吏
- 第二七〇 郡町村吏ノ俸金
- 第一部庶務課
- 第一 地勢
- 第二 本縣管轄地ノ沿革
- 第三 本縣ノ位置
- 第四 國郡ノ面積及廣袤
- 第五 地目別ノ面積
- 第六 有無稅地及耕不耕地ノ面積
- 第七 山嶽ノ景狀

- 第八 原野ノ景狀
- 第九 河川ノ脈絡
- 第一〇 池沼湖ノ周圍及面積
- 第一一 嶋嶼ノ位置及周圍面積
- 第一二 寒暖
- 第一四 裁判區畫
- 第二〇 郡ノ戶數及建物
- 第二一 嶋嶼ノ戶數
- 第二二 郡ノ人員
- 第二三 嶋嶼ノ現住人員
- 第二四 本籍人員ノ族籍
- 第二五 本籍人員ノ年齡
- 第二六 現住夫婦及結婚離婚

- 第二七 現住結婚者ノ年齢
- 第二八 現住結婚者年齢ノ對照
- 第二九 現住者ノ出產
- 第三二 出入寄留ノ人員
- 第三三 棄兒
- 第三四 在留外國人
- 第九八 道路ノ坪數及延長
- 第一〇六 溜池及水路
- 第一三七 質屋ノ貸金
- 第一三八 銀行及質屋ノ金利歩合ノ内質屋ニ係ル分
- 第一三九 地所ノ賣買及券面金高
- 第一四〇 地所ノ書質入貸借及券面金高
- 第一四一 建物ノ賣買及書質入

- 第一四七 漁車鐵道ノ里程及敷地
- 第一五三 港灣ノ景狀
- 第一五四 河川ノ舟路
- 第一五五 通船ノ堀川
- 第一五七 船舶ノ所有者及船數ノ内日本形ニ係ル分
- 第一六〇 備荒儲蓄ノ場所及所管ノ内人口
- 第一六一 備荒儲蓄金ノ貸助ヲ受ケシ人員
- 第一六五 救濟所
- 第一六六 救濟所ノ現在人員
- 第一六七 救濟ノ費金
- 第一六八 國費救恤ノ人員
- 第一七〇 慈惠ノ義捐金及義捐人員
- 第一七一 義捐金ニテ救濟セラレシ人員及金員

- 第一七二 受賞者ノ成績
- 第一七三 受賞品ノ種類
- 第一八六 神社
- 第一八七 寺院
- 第一八八 神官及住職
- 第二六四 縣廳各課ノ分科
- 第二六五 縣官ノ分課
- 第二六六 縣官ノ現員及任用
- 第二七二 收受ノ文書
- 第二七三 送發ノ文書
- 第一部農商課
- 第三七 農家
- 第三八 農業者

- 第三九 耕地ノ作付及不作付段別
- 第四〇 自作及小作地ノ段別
- 第四一 米ノ收穫高及植付段別
- 第四二 米ノ播種及收穫時期
- 第四三 米ノ被害段別
- 第四四 大麥小麥裸麥ノ收穫高播種段別
- 第四五 粟黍稗ノ收穫高及播種段別
- 第四六 蕎麥蜀黍大豆ノ收穫高及播種段別
- 第四七 小豆蠶豆豌豆ノ收穫高及播種段別
- 第四八 藍菜種蒔ノ收穫高及播種段別
- 第四九 甘蔗蘆粟煙草ノ收穫高及播種段別
- 第五〇 甘藷馬鈴薯蘿蔔ノ收穫高及播種段別
- 第五一 綿大麻苧麻ノ收穫高及播種段別

- 第五二 桑園
- 第五三 養蠶家及繭ノ産額
- 第五四 茶園ノ段別
- 第五五 製茶家及製茶ノ産額
- 第五六 農事會
- 第五七 他府縣及海外へ輸送ノ種苗
- 第五八 他府縣及海外ヨリ輸入ノ種苗
- 第五九 牛
- 第六〇 産牛及屠斃牛
- 第六一 牛乳搾高
- 第六二 牛市場ノ賣買頭數及金高
- 第六三 牛ノ相場
- 第六四 馬

- 第六五 産馬及斃馬
- 第六六 馬市場ノ賣買頭數及金高
- 第六七 馬ノ相場
- 第六八 疫馬
- 第六九 疫牛
- 第七〇 屠殺ノ牛豚
- 第七一 官林ノ箇所及段別
- 第七二 官林ノ木數
- 第七三 官林ノ伐木及損害
- 第七四 著名官林ノ段別及木數
- 第七五 著名官林ノ伐木及損害
- 第七六 民林ノ段別及木數
- 第七七 民林所有者ノ數及所有ニ由テ別々ノ段別

- 第七八 民林ノ伐木及損害
- 第七九 木材ノ相場
- 第八〇 銃獵人員
- 第八一 漁浦
- 第八二 漁戶及漁人
- 第八三 漁船
- 第八四 水產
- 第八五 有鑛質借區現行ノ坑數
- 第八六 有鑛質借區休業ノ坑數
- 第八七 有鑛質試堀ノ箇所
- 第八八 有鑛質ノ製鍊出來高
- 第八九 無鑛質借區現行ノ坑數
- 第九〇 無鑛質借區休業ノ坑數

- 第九一 無鑛質試堀ノ箇所
- 第九二 無鑛質ノ堀採高
- 第九三 製作及製造品
- 第九四 工場
- 第九五 工場ノ製品及代價
- 第九六 度量衡ノ製作高
- 第一一二 著名港津輸出入物品ノ元價
- 第一一三 著名港津ノ輸出物品
- 第一一四 著名港津ノ輸入物品
- 第一一五 著名港津出入ノ船舶
- 第一一六 湖運ノ賃錢
- 第一一七 某米商會所
- 第一一八 某米商會所賣買出來高

- 第一一九 某米商會所限月平均相場
- 第一二〇 商業諸會社
- 第一二一 卸賣商
- 第一二二 仲買商
- 第一二三 小賣商
- 第一二四 雜商
- 第一二五 市場ノ問屋及仲買
- 第一二六 市場ノ賣買金高
- 第一三〇 銀行
- 第一三一 銀行ノ株主及株金
- 第一三二 銀行株金百圓ニ對スル純益
- 第一三三 銀行ノ預リ及貸付金
- 第一三四 銀行ノ爲換金

- 第一三五 内國郵便爲換
- 第一三六 銀行ノ諸手形
- 第一三八 銀行及質屋ノ金利歩合ノ内銀行ニ係ル分
- 第一四二 市街職人及雇人ノ賃錢
- 第一四三 郡村職人及雇人ノ賃錢
- 第一四四 重ナル物品ノ相場
- 第一四五 日用品ノ平均相場
- 第一四八 瀛車ノ乘客荷物及賃錢
- 第一五〇 郵便
- 第一五一 通運會社
- 第一五二 電信
- 第一五六 船舶ノ内西洋形ニ係ル分
- 第一五七 船舶ノ所有者及船數ノ内西洋形ニ係ル分

- 第一五八 難破船
- 第一六三 町村ノ貯蓄物
- 第一六四 貯金
- 第二六八 勸業衛生學務ニ關スル人員ノ内農業委員
農工商通信委員山林監守人ニ係ル分
- 第二七一 勸業衛生學務ニ關スル人員ノ内農業
委員農工商通信委員山林監守人ニ係ル分
- 第二部土木課
- 第一六 元標ヨリ各所へノ里程
- 第九九 道路ノ新開及修繕坪數
- 第一〇〇 道路ノ新開及修繕費
- 第一〇一 橋梁ノ個數及坪數
- 第一〇二 著大橋梁ノ長及幅
- 第一〇三 橋梁ノ新架架換及修繕費
- 第一〇四 堤防ノ築造及修繕

- 第一〇五 堤防ノ築造及修繕費
- 第一〇七 修繕ノ溜池及水路
- 第一〇八 溜池及水路修築費
- 第一〇九 上水ノ樹樞管及井戸
- 第一一〇 上水修繕ノ箇所坪數及費金
- 第一一一 港津ノ築造及修繕
- 第一四六 街道ノ里程
- 第二二四 水災
- 第二部兵事課
- 第三五 兵員
- 第三六 徵兵人員
- 第二部學務課
- 第一八九 就學ノ學齡及非學齡人員

- 第一九〇 就學人ノ年齡
- 第一九一 小學校及教授者生徒
- 第一九二 小學教授者ノ類別
- 第一九三 公立小學教授者ノ年齡及勤務年限
- 第一九四 小學ノ卒業生徒
- 第一九五 小學ノ中途退學生徒
- 第一九六 諸學校
- 第一九七 諸學校ノ教授者生徒
- 第一九八 公立小學費ノ收入
- 第一九九 公立小學費ノ支出
- 第二〇〇 諸學校費ノ收入支出
- 第二〇一 勸業衛生學務ニ關スル人員ノ內學務ニ係ル分
- 第二〇二 勸業衛生學務ニ關スル人員ノ俸金ノ內學務ニ係ル分

第二部監獄課

- 第二二七 監獄官
 - 第二二八 監獄ノ敷地及建物
 - 第二二九 在監人員
 - 第二三〇 監獄ノ出入人員
 - 第二三一 在監人ノ死亡
 - 第二三二 在監ノ延人員及極數
 - 第二三三 在監人ノ賞
 - 第二三四 在監人ノ罰
 - 第二三五 監獄ノ經費
- 第二部衛生課
- 第三〇 現住者ノ死亡
 - 三一 現住死亡者ノ年齡

- 第一七四 醫師產婆及鍼灸
- 第一七五 病院ノ患者
- 第一七六 嚙毒受檢人員
- 第一七七 公私立病院患者ノ病類
- 第一七八 公私立病院患者ノ男女
- 第一七九 傳染病及地方病ノ患者
- 第一八〇 種痘人員
- 第一八一 病死者ノ病類
- 第一八二 病死者ノ年齡
- 第一八三 傳染病及地方病ノ病死者
- 第一八四 中毒患者及中毒患者ノ死亡
- 第一八五 藥舖及賣藥
- 第一八六 勸業衛生學務ニ關スル人員ノ内衛生委員部醫ニ係ル分

第二七一

勸業衛生學務ニ關スル人員ノ俸金ノ内衛生委員部醫ニ係ル分

第二部會計課

- 第一二七 公債証書ノ所有者及額面金高
- 第一二八 公債証書ノ種類
- 第一二九 公債証書賣買ノ額面金高
- 第一六〇 備荒儲蓄ノ場所及所管ノ内貯蔵穀物場所及所管
- 第一六九 國費救恤ノ米高及代金
- 第二四一 國庫支出ノ縣費
- 第二六九 縣官ノ俸金
- 警察本部保安課
- 第二〇一 出版圖書
- 第二〇二 新聞紙及雜誌發行高
- 第二二〇 新聞紙及雜誌ノ停止

種々ノ規則

- 第二二一 政談演説
- 第二二二 民有銃砲
- 第二二三 銃砲彈藥ノ賣買及獵銃製造
- 警察本部警務課
- 第一五 警察區畫
- 第二〇三 警察署及警察官
- 第二〇四 盜難ニ罹リシ家屋船舶及人員
- 第二〇五 盜難ニ罹リシ財産ノ價額
- 第二〇六 變死人員
- 第二〇七 變死人員ノ署別
- 第二〇八 變死セントシテ死ニ至ラザリシ人員
- 第二〇九 變死セントシテ死ニ至ラザリシ人員ノ署別
- 第二一〇 途上ニテ保護セラレシ人員

- 第二二一 火災ニ罹リシ家
- 第二二二 火災ノ原由
- 第二二三 火防組
- 第二二五 捕ニ就キン犯罪人員
- 第二二六 賭博犯處斷人員
- 第二二七 違警罪處斷人員
- 第二二八 附加刑監視人員
- 第二二九 特別監視人員
- 第二三四 取締ニ關スル諸營業
- 第二三五 貸座敷
- 第二二六 娼妓
- 警察本部司計課
- 第二五〇 賦金ノ收入

第二五一 賦金ノ支出

收稅部賦稅課

第一七 田畑ノ段別及地價

第一八 田畑地價ノ最高最低

第一九 宅地ノ段別及地價

第九七 酒類ノ釀造

第一四九 諸車

第一五六 船舶ノ内日本形ニ係ル分

收稅部徵收課

第二四四 地方稅收入ノ郡別

第二五八 國稅

第二五九 國稅ノ郡別

第二六〇 地租ノ類別

- 第二六一 酒稅ノ類別
- 第二六二 國稅忘納ノ人員
- 第二六三 國稅忘納ノ金員

通計貳百八拾壹表

第千九十五條 農商工及山林統計表調查手續并樣式

○明治十九年八月十一日滋賀縣令乙第十三號(公報八月十八日) 郡役所月長役場へ

明治十七年十月本縣乙第七十三號達農商工務統計調查方法及同十八年一月本縣乙第三

號山林統計調查方法相廢シ更ニ農商工山林統計表調查手續並樣式別冊之通相定ム

但本年度調査ノ分ヨリ此式ニ據ル

別冊

農商工山林統計表調查手續

第一 統計ハ總テ戶長役場ニ於テ部内各町村別ニ調査シ之カ統計表ヲ付シ所管郡役所へ差出シ郡役所ニ於テハ郡別統計ヲナシ縣廳へ進達スヘシ

十七年本縣乙
第七十三號ハ
第三編第三百
六十八條(下
卷)ニ出
丁)ニ出
十八年本縣乙
第三號ハ第四
編第百七十四
條(上卷)ニ出
十二丁)ニ出

二十二年四月
ヨリ町村制實
施ニ付戶長役
場ハ町村役場
ニ改メル

種々ノ規則

- 第二 統計表ヲ郡役所ヨリ縣廳へ進達スルハ各表様式ニ記載スル期月迄ニ於テス
ヘシ戸長役場ヨリ郡役所へ進達スルハ右期日ノ十五日前迄ニ於テスヘシ
- 第三 郡役所及戸長役場ニ於テ調査ノ際必前年ノ統計表ニ照シ若シ不相當ト見認
ルモノアルトキハ更ニ再調シ專ラ確實ヲ得ルコト注意スヘシ
- 第四 戸長役場ニ於テハ統計調査ノ爲豫メ擔任ノ書役ヲ定メ置クヘシ且ツ調査ノ
際特ニ部内町村ニ於テ調査員ヲ設置シ若シハ種業茶業水産等其他同業組合アル
モノ、役員委員或ハ
總代等ニ命ジ其一部ヲ調査セシムルヲ得
- 第五 統計ノ内毎五年調査ノモノハ明治二十年ヲ始トシ爾後五年毎ニ調査スヘシ
其例左ノ如シ
明治二十年分ハ同二十一年ノ期日迄ニ調査進達
明治二十五年分ハ同二十六年ノ期日迄ニ調査進達
明治三十年分ハ同三十一年ノ期日迄ニ調査進達（以下之ニ準ス）
- 第六 都邑物表價ハ滋賀郡大津蒲生郡八幡犬上郡彦根坂田郡長濱ニ限リ調査スル

十九年縣令乙
第十三號ハ前
ニ出

モノトス

- 第七 農工諸賃錢表ハ郡役所々在ノ地ニ限リ調査スヘシ若シ職業ニヨリ其地ニ於
テ調査シ難キモノハ其郡内便宜ノ地ニ就キ調査記入スヘシ
 - 第八 各表ノ數量ヲ記スルニハ每欄右傍ニ記スル所ノ數位ニ止メ其端數アルモノ
ハ四捨五入ノ法ヲ用フヘシ
 - 第九 表中數ノ記入スヘキモノナキトキハ其欄内ニ斜線ヲ引キ置クヘシ
- 農商工山林統計表様式（二十二年五月十日滋賀縣訓令第五十三號）
ヲ以テ全部改正ニ付略シ其訓令ハ後ニ出
- 明治二十二年五月十日滋賀縣訓令第五十三號（公報五月十三日）郡役所町
村役場へ
明治十九年ハ縣令乙第十三號農商工山林統計表様式左ノ通改正ス

農商工統計表様式目錄

農業部

- 第一 米數作付段別及收穫石高概算表 毎年

種々ノ規則

第二	麥作付段別及收穫石高概算表	全
第三	繭產額概算表	全
第四	生絲產額概算表	全
第五	屑絲真綿繭卵紙產額概算表	全
第六	製茶產額概算表	全
第七	製糖產額概算表	全
第八	牛數表	全
第九	馬數表	全
第十	屠殺牛馬表	全
第十一	桑畑段別概算表	全
商業部		
第十二	商賈種別	全
第十三	市場種別	全

第十四 都邑物價

工業部		
第十五	織物產額概算表(一)(二)	全
第十六	綿絲產額概算表	全
第十七	陶磁器價額概算表	全
第十八	西洋紙及摺附木產額概算表	全
會社部		
第十九	農商諸會社表(一)(二)	全
第二十	工業會社及製造所表(一)(二)	全
農業部		
第二十一	田畑自作地小作地概算表	每五年
第二十二	茶畑段別概算表	全
第二十三	大豆粟稗產額概算表	全

- 第廿四 黍蜀黍蕎麥產額概算表 全
- 第廿五 甘藷馬鈴薯產額概算表 全
- 第廿六 實綿大麻苧麻菜種產額概算表 全
- 第廿七 葉煙草藍葉甘蔗產額概算表 全
- 第廿八 生蠟漆汁產額概算表 全
- 第廿九 豚數表 全
- 第三十 牧場表 全
- 工業及水產部
- 第三十一 製紙產額概算表 全
- 第三十二 蠶表吳坐類產額概算表 全
- 第三十三 麥稗紐產額概算表 全
- 第三十四 油類產額概算表 全
- 第三十五 製豆產額概算表 全

- 第三十六 農工及諸雇賃錢表 全
- 第三十七 漁獲金額概算表 全
- 山林部
- 第三十八 民有山林概算表 每年

第一 報道期其年十二月

郡名	米穀作付段別及收穫石高概算表		明治何年分
	本年作付段別	本年收穫高一段步收穫高	
何郡	陸稻	米	石
備前	陸稻	米	石
考	前年ニ對スル増減ノ事由ヲ陳述スヘシ以下此例ニ準フ		

一本表一郡ニ纏テ計算スルノ際ニ當リ其計數ハ四拾五入ノ法ヲ用フヘシ以下此例ニ準フ
但一段步收穫高計數ハ單位以下三位ノ分數ヲ存ルヲ例トス

第二 報道期其年六月

麥作付段別及收穫石高概算表

明治何年分

郡名	種類	畑		田		合計
		一段歩	二段歩	一段歩	二段歩	
何郡	本年作付反別本年收穫高					
	本年作付反別本年收穫高					
考備	計小					

第三

報道期翌年三月

明治何年繭産額概算表

每一ヶ年間調

郡名	種類	春		夏		合計
		繭	繭	繭	繭	
何郡	本年作付反別本年收穫高					
	本年作付反別本年收穫高					
考備	計					

第四

報道期翌年三月

秋繭繭天産繭ノ産出アラハ本表ニ準シ別表ニ記スヘシ

明治何年生絲産額概算表

每一ヶ年間調

郡名	種類	捻		造		合計
		器	械	折返シ	造提	
何郡	本年作付反別本年收穫高					
	本年作付反別本年收穫高					
考備	計					

一本表ハ其地産出ノ繭ト他ヨリ買入タル繭トチ論セス其郡内ニ於テ製シタルモノヲ表出スヘシ

第五

報道期翌年三月

明治何年屑絲眞綿繭卵紙産額概算表

每一ヶ年間調

郡名	種類	屑絲		眞綿		繭卵		紙	
		生	皮	合	計	具	綿	繭	卵
何郡	本年作付反別本年收穫高								
	本年作付反別本年收穫高								
考備	計								

一本表ハ其地産出ノ繭ト他ヨリ買入タル繭トチ論セス其郡内ニ於テ製シタルモノ

種々ノ規則

千四百二十五

ヲ表出スヘシ

第六

明治何年製茶産額概算表

報道期翌年三月

每一ケ年間調

考備	何郡	郡名	明治何年製茶産額概算表																		
			茶玉	露煎	茶番	茶釜	熬紅	茶烏	龍合	計											
	買																				

第七

明治何年製糖産額概算表

報道期翌年三月

每一ケ年間調

考備	何郡	郡名	明治何年製糖産額概算表																		
			白	下二度	押二	半三	盆氷	糖棒	糖黒	糖磁	蜜										
	買																				

第八

明治何年牛數表

每年十二月三十一日調

報道期翌年三月

考備	合計	何郡			郡名	種別	年	齡	用途												
		外種	雜種	内種					牝	牡	計	牝	牡	計							
	計	計	計	計																	

各種其他産出ノ總額ヲ掲グルモノトス
 白下糖ハ精製糖ノ原料ニ充テタル量モ記入スヘシ
 蘆粟甜菜等ノ製糖アル地方ハ本表ニ準シ別表ニ記スヘシ

種々ノ規則

立木桑並園圃ノ周圍又ハ邸地等ニ栽培セル桑樹ハ株數ヲ以テ近傍桑畑ノ株數ニ比率
シ段別ニ改算シテ見積欄内ニ記入スヘシ

第十二

報道期其年三月

明治何年商買種別

地	名種	目問屋仲買卸賣種		目問屋仲買卸賣種		目問屋仲買卸賣種	
		何	何	何	何	何	何
米	穀	月	月	月	月	月	月
何	何	月	月	月	月	月	月

一本表ハ管内商業取引重モナル大津八幡彦根長濱ニテ燃業稅ヲ納ムル種目ニ限リ調
査スルモノトス
一兼業者ハ其重ナル一業ヲ掲シヘシ
一水陸運輸營業者ハ問屋ノ欄ニ質、兩換、公債、株式燃業者ハ仲買ノ欄ヲ假用スヘシ
但シ米商會所株式取引所等政府ノ條例ニ據テ設立セシ者ノ仲買人ハ調査ヲ要セ
一本表ハ二十二年三月末日ノ現在數ヲ調査シテ同年五月中ニ報告シ爾後毎年三月ニ
於テ増減アルモノミテ報告スルモノトス

第十三

報道期其年三月

何郡諸市場

市場名稱	賣買品目	所在地	名開市日

一本表ハ二十二年三月末日ニ於テ調査シ同年五月中ニ報告シ爾後毎年三月ニ於テ増
減變更等アルモノノミテ報告スヘシ
一本表記載方ハ例ヘハ八日市(名稱)魚類雜品(賣買品)二五八(市日)ト云フカ如ク明
ニスヘシ

第十四

報道期翌年一月十五日限

明治何年都邑物價表

物	品	地 名												
		平均	二月	三月	四月	五月	六月	七月	八月	九月	十月	十一月	十二月	
米	石													
大豆	石													
小豆	石													
大豆	石													
食鹽	石													
醬油	石													
清酒	石													
茶(番茶粉茶ヲ除)	斤													

種々ノ規則

一 本表ハ諸製造ノ爲ニ工場ヲ設ケ千圓以上ノ資本金ヲ以テ職工ヲ使役スル會社組合製造所及一己人ノ資本ヲ以テスルモ亦千圓以上ニシテ職工ヲ使役スル工場ノ年末現數ヲ記載スルモノトス
 但組合又ハ一己人ノ資本ヲ以テスル製造所ハ第貳表ニ記入スヘシ
 一 諸會社ノ内商工ヲ兼テ者ノ記入方ハ前表ノ例ニ從フ
 一 職工員數ハ毎月末ノ現數ヲ十二月ノ平均シタルモノヲ掲クヘシ
 但當營業月數一ケ年ニ滿タサルモノハ現ニ營業セシ月數ノ平均ヲ掲クヘシ
 一 土木坑業ノ類ハ本表中ニ記入シ國稅ヲ課スヘキ醸造業ハ記入コ及ハス

第廿一

報道期翌年三月

明治何年田畑自作地小作地概算表

每五年十二月三十一日調

郡名	自作地反別			小作地段別			合計段別		
	田	畑	計	田	畑	計	田	畑	計
何郡	段	段	段	段	段	段	段	段	段
考備									

一本表一郡毎ニ纏テ計算スルノ際ニ當リ其計數ハ四捨五入ノ法ヲ用フヘシ以下之ニ準フ

第廿貳

報道期翌年三月

明治何年茶畑段別概算表

每五年十二月三十一日調

郡名	茶畑段別			見積段別
	田	畑	計	
何郡	段	段	段	段
考備				

見積欄内ニハ園圃ノ周圍又ハ邸地等ニ栽培セル茶樹ノ株數(株莖ナレハ)若クハ列數(畦莖ナレハ)ヲ以テ近傍茶畑ノ株數列數ニ比準シ段別ニ改算シテ記入スヘシ

第廿三

報道期翌年三月

明治何年大豆粟種產額概算表

每五年一ケ年間調

郡名	作付段別			收穫石高	一段歩ニ付收穫
	大豆	粟	種		
何郡	段	段	段	石	石
考備					

第廿四

報道期翌年三月

種々ノ規則

明治何年黍蜀黍麥產額概算表

每五年一ヶ年間調

郡名	作付段別		收穫	石	高	一段歩ニ付收穫
	黍	蜀黍				
何郡	段	段	段	石	石	石
考備						

第廿五

報道期翌年三月

明治何年甘藷馬鈴薯產額概算表

每五年壹ヶ年間調

郡名	作付段別		收穫	買目	音段歩ニ付收穫
	甘藷	馬鈴薯			
何郡	段	段	買	買	買
考備					

第廿六

報道期翌年三月

明治何年實綿大麻苧麻菜種產額概算表

每五年壹ヶ年間調

郡名	作付段別		收穫	買目	石	音段歩ニ付收穫
	實綿	大麻苧麻菜種				
何郡	段	段	買	買	石	買
考備						

大麻苧麻ハ穀ヲ去リ乾燥セシモノヲ調査スヘシ

報道期翌年三月

明治何年葉煙草藍葉甘蔗產額概算表

每五年壹ヶ年間調

郡名	作付段別		收穫	買目	壹段歩ニ付收穫
	葉煙草藍	葉甘蔗			
何郡	段	段	買	買	買
考備					

葉煙草ハ乾燥セシモノヲ調査スヘシ

報道期翌年三月

明治何年生蠟漆汁產額概算表

每五年壹ヶ年間調

種々ノ規則

第三十三

明治何年麥稗紐產額概算表

報道期翌年三月

何郡	郡名	數	量	金
			束	
				額

第三十四

明治何年油類產額概算表

報道期翌年三月

何郡	郡名	菜種	油綿實	油荏	油胡麻	油合計
		石數	石數	石數	石數	石數
		圓	圓	圓	圓	圓
		圓	圓	圓	圓	圓

第三十五

明治何年製革產額概算表

報道期翌年三月

郡名	牛	草	馬	草	鹿	草	合	計
	枚	額	枚	額	枚	額	額	額
	金	圓	金	圓	金	圓	金	圓

何郡	枚	圓	枚	圓	枚	圓	枚	圓
----	---	---	---	---	---	---	---	---

第三十六

農工及諸雇賃錢表

報道期翌年三月

業名	農作年雇	男一ヶ月給料	女一ヶ月給料	男一日賃錢	女一日賃錢
	農作日雇	男	女	男	女
業名	養蠶	男	女	男	女
	茶業	男	女	男	女
業名	製絲	男	女	男	女
	織	男	女	男	女
業名	大工	男	女	男	女
	石工	男	女	男	女
業名	木匠	男	女	男	女
	瓦工	男	女	男	女
業名	建具	男	女	男	女
	經師	男	女	男	女
業名	洋服仕立	男	女	男	女
	鍛冶	男	女	男	女
業名	陶器職	男	女	男	女
	漆器職	男	女	男	女
業名	酒造稼人	男	女	男	女
	醬油造稼人	男	女	男	女
業名	油紋職	男	女	男	女
	染物職	男	女	男	女
業名	綿織職	男	女	男	女
	煙草打職	男	女	男	女
業名	版工職	男	女	男	女
	船大工職	男	女	男	女
業名	菓子製造職	男	女	男	女
	活版植字職	男	女	男	女
業名	日雇人	男	女	男	女
	足	男	女	男	女

種々ノ規則

追テ不納者公賣處分調ハ昨十九年度分ヨリ郡町村吏員人員月俸族別調ハ本年分ヨリ御取調相成度候也

何郡明治何年度過租及土地ニ係レ地
方稅町村費不納者公賣處分調

(翌年度二月進)

不納金額	地	租	土地ニ係	同上	町村費合	計
	四錢厘	四錢厘	四錢厘	四錢厘	四錢厘	四錢厘
公賣ニヨリ納濟金額						
不足金額						

備荒貯蓄金ノ不納ハ地方稅ニ合記スヘシ以下之ニ準ス

其二

土地種類	公賣シタル	公賣代價	官沒シタル	郡戸長ノ管掌シタル
	反別地價	町反畝歩	町反畝歩	町反畝歩
耕地	町反畝歩	町反畝歩	町反畝歩	町反畝歩
山林原野雜種	町反畝歩	町反畝歩	町反畝歩	町反畝歩
合計				

其三

不納人員	地租及ヒ土地ニ係ル地方稅町村費共ニ納メサルメサル	地租ノミ	土地ニ係ル地方稅町村費ノミ	計	同上人員不納ノ事由
	困怠候其他ノ事故				

右不納人員ノ區別判然セサル者アラハ合計ノ欄ニ米印ヲ付シ別項ニ記スヘシ

郡町村吏員人員月俸族別調

(翌年二月進送)

階級	人員	月俸	階級	人員	月俸
郡長委任 何等			戸長 (二拾圓以上)		
書記判任 何等			戸長役 (拾圓以上)		
郡役所備 (六圓以上)			場備 (六圓以上)		
合計			總計		
			階級	人員	月俸
			郡長		
			書記		
			族士		
			平民		
			合計		

二十二年四月
ヨリ町村制實
施ニ付戸長書
役戸長役場撤
スニ係ル所消滅

一 郡役所、戸長役場備へ族籍ヲ區別スルコト及ハス
 一 備中ニハ書役筆生其他事務ヲ執ル定備ノミヲ掲ケ給仕小使其他臨時雇ハ算入
 スヘカラス
 一 年俸日給ノモノハ月俸額ニ改算シ四拾五入ノ法ヲ以テ圓位ニ止メ記載スヘシ
 但一ヶ月ハ三十日ヲ以テ算スヘシ
 一 月俸ハ十二月三十一日ノ現員ニ支給スヘキ一ヶ月ノ全額(其月ノ新任免職等ニ拘ラス)ヲ積算
 シ記入スヘシ
 第千九十七條 戸口表外十一表様式並進達期限
 ○明治二十一年十二月八日滋賀縣達第百八十三號(郡役所)
(本文ハ第七百七十九條ニ出)

現滋賀縣布令類纂第五編下卷畢

現滋賀縣布令類纂下卷誤刊追正

丁	數	行	數	誤	正	丁	數	行	數	誤	正
一〇	九	三三ノ左傍	、	、	、	八四	一二	ノ下	、	、	、
一〇	一〇	三四ノ左傍	、	、	、	九七	高等科ノ下	杉山村ノ左傍	、	、	、
一〇	一〇	業ノ下ト	、	、	、	一〇四	一二	區ノ下	、	、	、
一一	一	學校	、	、	、	一〇五	一	十五年	、	、	、
一六	五	三字ニ	、	、	、	一一五	八	三日	、	、	、
二一	一〇	書	、	、	、	一一八	九	縣ノ下	、	、	、
二四	一	壹枚	、	、	、	一三七	二	百	、	、	、
三五	三	五月	、	、	、	一三七	三	縣以下ノ左傍	、	、	、
五四	三	簡易科ノ左傍	、	、	、	一四七	頭書一	村ノ下	、	、	、
五八	全ノ左傍	、	、	、	、	一四七	頭書一	村ノ下	、	、	、
六四	全ノ左傍	、	、	、	、	一八〇	二	男ノ下	、	、	、
七二	野色一	、	、	、	、	一八二	書式ニ就中	、	、	、	、
七二	山室村ノ左傍	、	、	、	、	一八五	四	喧	、	、	、
七六	酢村	、	、	、	、	一九八	四	喧	、	、	、
七七	弟	、	、	、	、	二〇八	一〇	直ノ下	、	、	、

下卷正誤

二〇九 一 第ノ下 一磨減
 二〇九 七 総テノ下 等術
 二一一 七 冬ノ下 観テ脱
 二一一 八 夏ノ下 観テ脱
 二一九 農業ノ下 観テ脱
 二一九 農業ノ下 観テ脱
 二一九 農業ノ下 培ノ下 及テ脱
 二二七 六 ノ 及術
 二四〇 七 常 ノ 學
 二四〇 七 缺ノ上 其テ脱
 二四四 二 十三日 十二日
 二四九 一 百ノ下 五磨減
 二五〇 一 トスノ左傍 、テ脱
 二五二 四 諸ノ下 官テ脱
 二六七 一 支ノ下 文
 二七三 八 ナシノ下 トステ脱
 二七六 九 命ノ下 命
 二八六 一 十ノ下 二術
 二八八 八 十五ノ上 同テ脱

二九〇ノ次 五行五段 ナル文
 二九〇ノ次 五行十七段 賞
 二九六 一段四行 撰ノ下
 三四〇 五 習フル
 三四三 一三 兒童
 三四七 二 編成ノ上
 三四七 水ノ第二 丙級讀書
 三四七 水ノ第四 甲級第二
 三五一 月ノ第三 乙級第一
 三五一 月ノ第三 丙級第二
 三五一 火ノ第一 丙級第一
 三五二 水ノ第一 丙級第一
 三五三 一 八十人
 三五四 一 八十人
 三五五 一 八十人
 三五六 三段十一行 記
 三五八 四 教科ノ下 明治二十
 三六一 三 彦校 用ノ字脱

三六四 一三 左ノ項 左項
 三七四 一三 職ノ下 等テ脱
 三七五 一三 戸長ノ左傍 、テ脱
 三七七 八 日ノ下 ハテ脱
 三九一 一三 縣ノ下 (縣)
 三九七 三 書テ得テ 書テ得テ
 三九七 九 地ノ下 住テ脱
 四〇七 六行ノ後 第六百五十
 七行ノ前 條 公立學

四三五 一二 給級ノ男
 四四〇 一五 給級ノ男
 四四四 一 給級ノ男
 四四四 二 給級ノ男
 四四四 三 給級ノ男
 四四四 三 給級ノ男
 四四四 三 給級ノ男
 四五一 三 給級ノ男
 四五三 三 給級ノ男
 四六一 二 給級ノ男
 四六一 十三段二行 給級ノ男
 四六二 一段十九行 給級ノ男
 四六七 下段十六行 給級ノ男
 四七四 一段 給級ノ男

四〇七 一一 明治ノ上 ○テ脱
 四一四 一 第六ノ上 ○テ脱
 四一七 二 明治ノ上 ○テ脱
 四一九 一〇 六月二ノ下 ○テ脱
 四一九 一〇 布令ノ上 ○テ脱
 四二七 一〇 ハシ ○テ脱
 四二九 七 ハシ ○テ脱

四四四 末行一段 中テ脱
 四四四 末行二段 中一術
 四五一 三 來ノ下 中一術
 四五三 表外二行 重出セラフ
 四六一 二段二行 重出セラフ
 四六一 十三段二行 重出セラフ
 四六二 一段十九行 重出セラフ
 四六七 下段十六行 重出セラフ
 四七四 一段 重出セラフ

下卷正誤

三

四八〇	一三	券	卷
四八三	九	長	表
四八四	二	田畑	田畑
四八五		欄外	衛生
四八七		欄外	衛生
四八九		欄外	衛生
四九七	一〇	學事	衛生
四九九	四	食困	貧困
五〇三	一〇	入院	入院
五〇六	一一	(町)ノ下	長ヲ脱
五〇六	一二	齒科	齒科
五〇六	一二	整骨料	整骨科
五一四	八	百七十一號	百八十一號
五一七	六	炎	炎
五一七	六	炎	炎
五一七	二	免許ノ下	狀ヲ脱
五一九	二	鼈頭二三	雖モ脱
五二〇	一三	年狀	免狀
五二七	一	△朱書ノ上下	(一)ヲ脱

五二七	二號書式	師
五三一	七	師
五三五	二	公付
五五二	六	王
五六六	一	春
五七三	六	十月
五八四	一	公報(十)
五八五	初種ノ下	疾病
六〇六	一三	疫
六〇九	一一	物ノ下
六一五	一三	病ノ下
六一八	五	公報(八)
六二二	四	文ノ上
六二七	二	衛
六三一	一〇	十ノ下
六三九	九	公報(九)
六三九	一三	六十ノ下
六四二	九	二三年

六五二	一〇	太	大
六五二	一〇	シタルノ下	者ヲ脱
六五六	一	第ノ上	〇ヲ脱
六六九	一	丙第ノ下	百ヲ脱
六七九	一	達ハノ下	前ニ出ヲ脱
六八四	六	ムルノ下	モヲ脱
六八九	五	着	看
六九〇	三	看	着
六九一	四	マテ	マテ
六九三	三	弟ノ下	名ヲ脱
六九五	二〇	斜線ノ上	適ヲ脱
六九九	一	出生ノ下	何年ヲ脱
七一〇	四	寫場ハ	場ハ町
七一二	三	長ノ左傍	、ヲ脱
七二二	四	行乃至七行	九行乃至十二行
七二四	一	續人離縁	續人離縁
七三五	一	額	額
七三六	七	告	知

七三六	一三	報	號
七三九	一〇	長男ノ下	名ヲ脱
七四五	六	村	町
七四九	二	届	届
七五〇	五	何日何日	何月何日
七五二	二	何町	何村
七五五	一	人	入
七五九	一三	三十	二十
七六二	一	著	者
七七三	七	伐	代
七七四	八	分チ	分ケ
七八〇	一	トキノ下	ハヲ脱
七八九	三	戸付	付戸
七八九	四	長	長
七九〇	三	月ノ上	年ヲ脱
七九〇	三	節ノ下	其ヲ脱
七九三	一〇	前戸	全戸
七九七	九	看參	看參

下卷正誤

五

八〇〇	八〇〇	八〇三	八〇四	八〇五	八〇六	八〇九	八一三	八一五	八二〇	八二三	八三四	八三七	八三八	八四五	八五二	八五五	八六三
一二	一三	一四	一五	一六	一七	一八	一九	二〇	二一	二二	二三	二四	二五	二六	二七	二八	二九
トソノ下	屈	屈	宿	末	奇	ナギ	郡ニノ下	調査ノ	簿	籍	屈	屈	族	縁	納	且	テ脱
テ脱	屈	屈	留	留	末	ナギ	出テ脱	調査ニ	籍	籍	屈	屈	族	縁	納	且	
八六三	八六五	八七二	八七四	八七五	八八四	八八六	八九六	九二二	九二六	九二八	九三二	九四四	九四六	九四七	九四九	九五五	九五四
三	三	三	三	一	六	五	五	一	五	九	四	二	二	一	五	五	一
炎	追	八百ノ上	田	場ノ下	十丁	各	寶	敷	東	治明	納付	度ノ下	釐頭全文	縣ノ下	興	引	印紙ノ下
炎	追	第テ脱	出	及テ脱	十丁	右	寶	敷	東	明治	延納	候テ脱	何テ脱	與	別	印	術

九六四	九六五	九七二	九七四	九九〇	九九五	九九八	九九八	一〇〇一	一〇〇二	一〇〇六	一〇〇九	一〇一三	一〇二六	一〇二九	一〇二九	一〇三二
三	三	一四	一三	一一	一一	一一	一〇	一〇	一〇	五	三	三	一	一	一	二
五月ノ下	簿	廢業者	登載ノ下	除	便所ノ下	書	九七八	分署ノ	午	熱	帳ノ左傍	十日三	ヨシノ下	業	反	用イサル
二十テ脱	帳	廢業者	セテ脱	ス術	等テ脱	九十八	等	分署ノ	牛	熱	、テ脱	三十日	テテ脱	業	返	用イル
一〇三三	一〇四〇	一〇四三	一〇四五	一〇四六	一〇五一	一〇五一	一〇五三	一〇五四	一〇五六	一〇六〇	一〇六一	一〇六五	一〇六九	一〇八四	一〇九一	一一〇〇
七	二	一	二	五	一	四	一	四	五	四	三	四	三	七	四	二
付ノ下	郡八	利	規ノ約	若シハノ下	醫	得ノ下	海	糺	スハ	四十二號	本質	業營	貴	令ノ下	柏ノ下	蠶頭ニ四
金テ脱	第八	利	規約ノ	其テ脱	蠶	下卷テ脱	等テ脱	消	札	スル	木質	營業	貴	ハテ脱	何術	シムル

下卷正誤

七

六

一一三七	盤頭	五	但	二	一八八	八	流ノ下	ノ下脱
一一三七	盤頭	六	照	二	一九〇	五	ノ下	布下脱
一一三九	盤頭	八	令	二	一九五	一	縣ノ下	文下脱
一一四一	盤頭	二	令	二	二〇二	一	又ノ下	又下脱
一一五〇		九	二ノ下		二〇五	一	若ノ上	モ下脱
一一五〇		一	二ノ下		二五〇	〇	四十二	四十五
一一五一		四	營	ノ下脱	二二一	二	許	認
一一五二		一	モノ下		二二二	五	許	認
一一六一		三	自		二二三	八	五十二ノ下	條下脱
一一六三	欄外	二	百六千		二二四	七	後ノ下	合下脱
一一六八		二	正		二二九	四	本文	全文
一一七二		三	ムノ下		二三三	六	トキノ下	八下脱
一一七五		一	期ノ下		二三九	八	看	着
一一七五		一	霖		二四一	二	又ノ下	ハ下脱
一一八七	盤頭	一	長		二四二	二	郡ノ下	住
一一八七	盤頭	一	介ノ下		二四三	三	付ノ下	何下脱

一二四九	二	人	入	一三二八	三	丁	下
一二五九	五	署	罪	一三三五	一	本年	本人
一二五九	七	公報(五)	(公報五)	一三四一	五	購ノ下	書下脱
一二七六	三	書ノ下	ハ下脱	一三五二	九	續	續
一二七六	九	艾	文	一三五三	八	續	續
一二七七	四	然ノ下	雞下脱	一三六二	二	役	役場
一二七八	一〇	士	土	一三六九	二	醫	醫
一二七八	一	前ノ下	ノ下脱	一三七〇	三	現	規
一二七八	一三	償	賠償	一三七二	七	現	規
一二八九	一三	節ノ下	後下脱	一三七七	四	政	改
一二八九	六	諸	記	一三八四	三	行八段	上
一二九〇	三	縣	賀	一四一八	一	表	價
一二九二	三	池	地	一四三〇	一	ノ下	ノ下脱
一三〇一	二	擔	債	一四三三	七	一	和産
一三〇四	欄外	目	四	一四三七	二	紙ノ下	及下脱
一三〇六	三	法記	記法	一四四七	二	案名ノ區	油絞
一三一八	七	付	示	一四七七	七	油絞	九十
一三三三	三	第ノ上	示	索引二七	二	七十	

下卷正誤

九

六

索引三一	九	失
索引三二	一	退
索引三三	二	退
索引三五	二	限
索引五二	三	限
索引五二	三	件ノ下
索引五二	八	第九百ノ上
索引五二	一〇	款目ノ下
索引五四	一三	七十
索引五七	五	知ノ下
		第九十
		不脱
		第九十
		脱
		第八
		及衍
		第九十
		脱

明治二十四年四月二十九日印刷
 明治二十四年五月五日出版

（定價 每冊貳拾五錢）

著者兼
 發行者

滋賀縣平民
 田中知邦

近江國甲賀郡水口村大字水口
 第千九十三番屋敷住
 出雲國松江府末次町第百五十
 九番屋敷寄留

印刷者

滋賀縣平民
 正圓文治郎
 近江國滋賀郡大津町大字丸屋
 第十三番屋敷

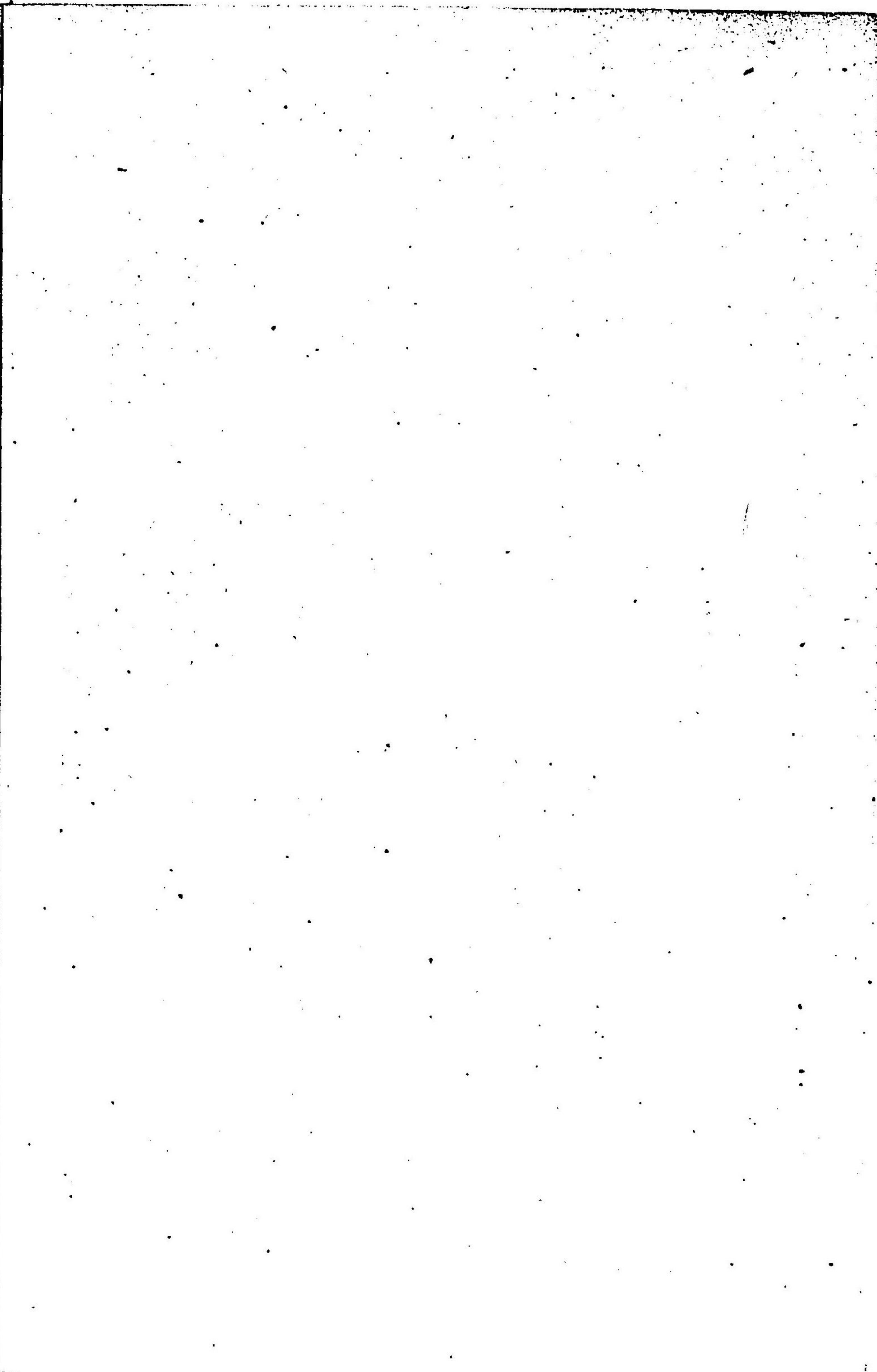
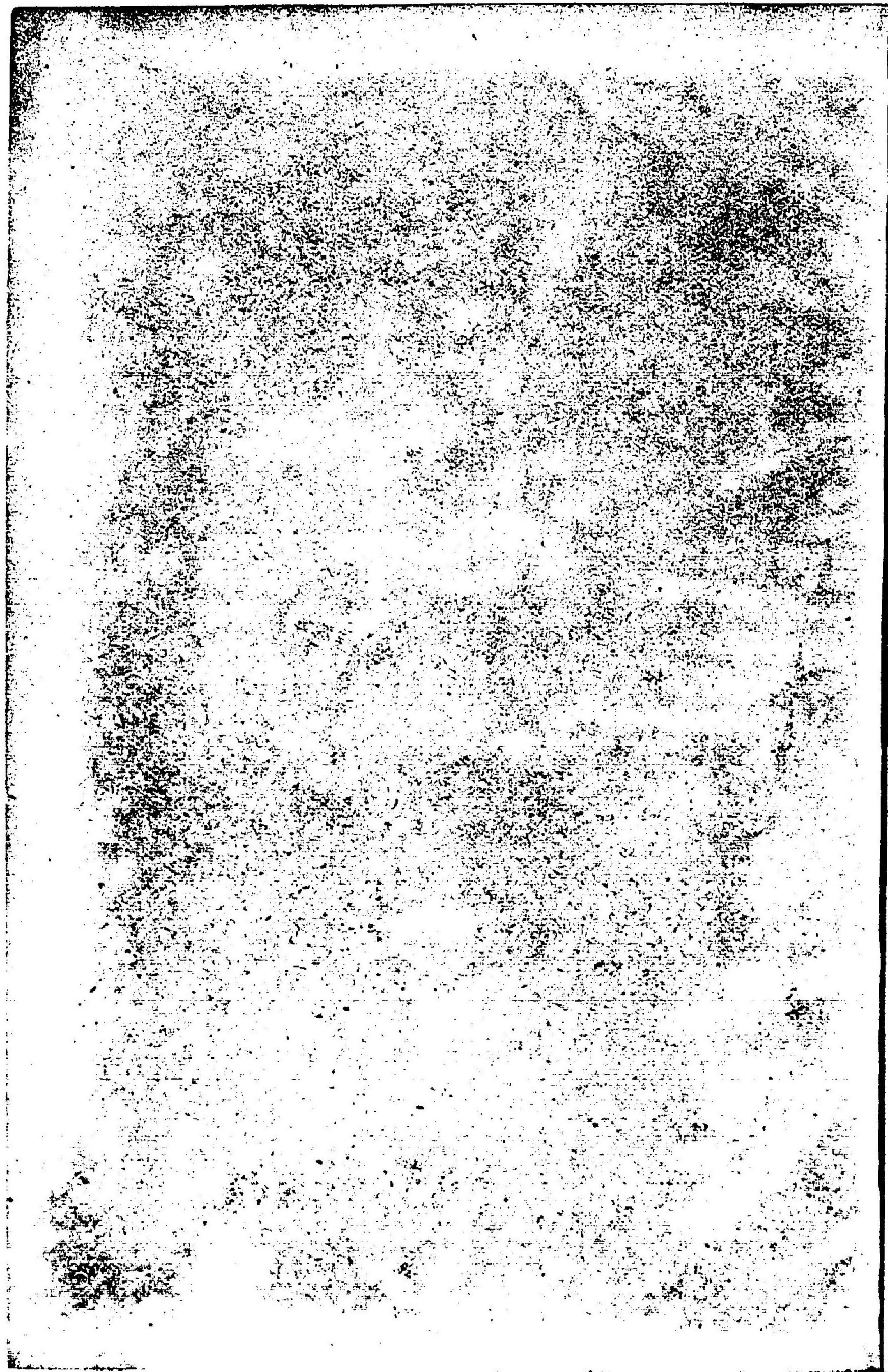

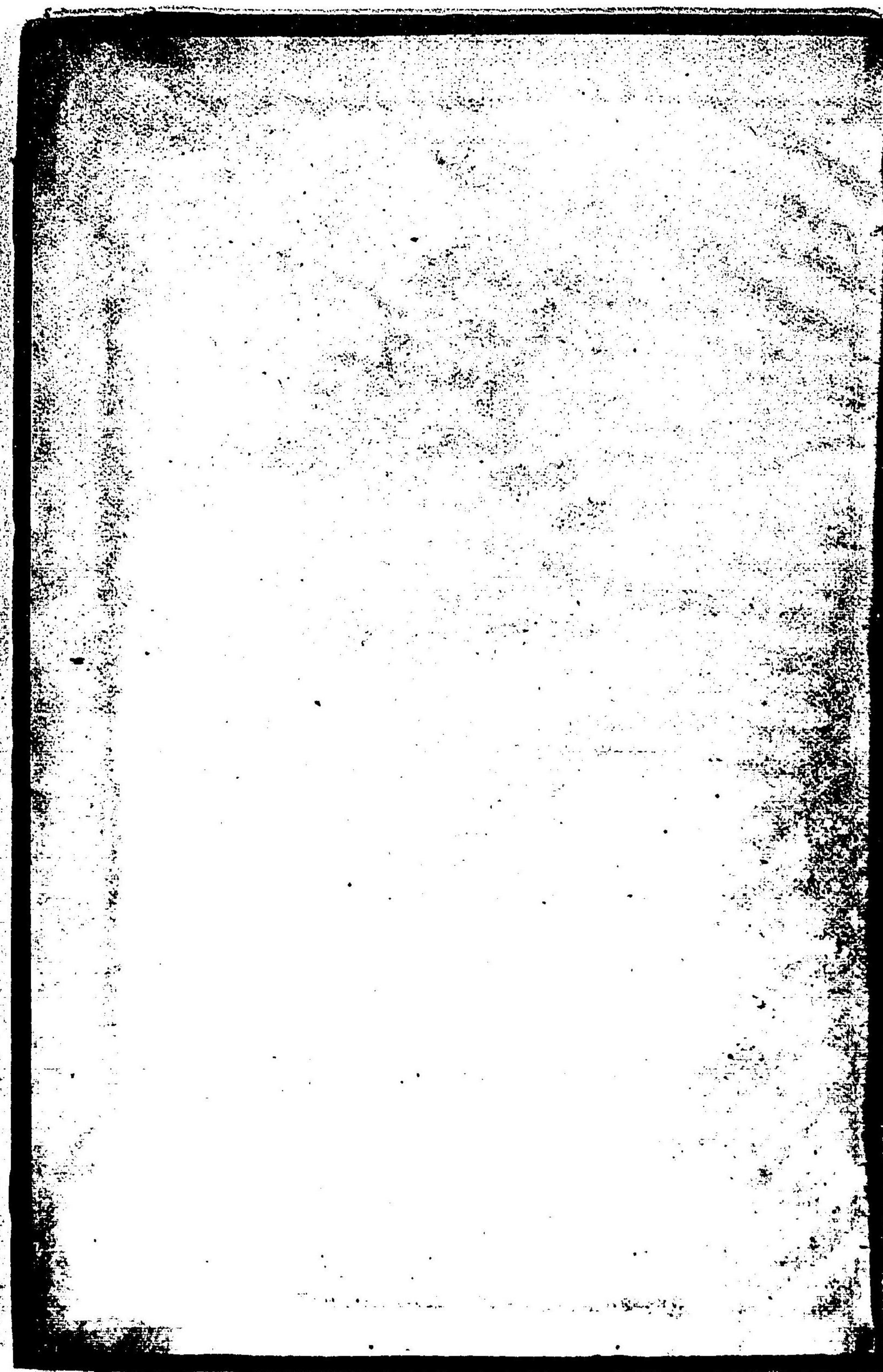

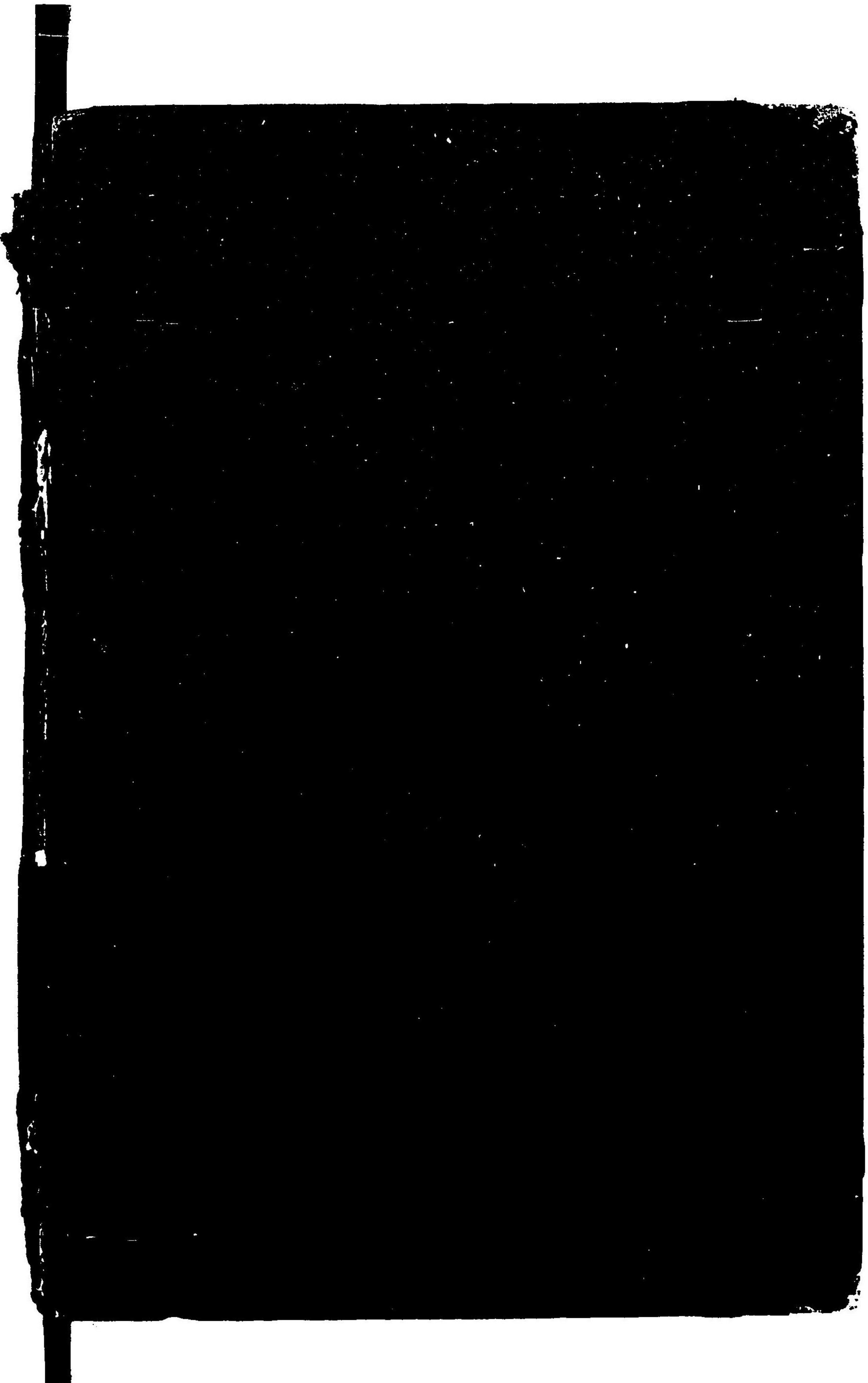

禁電子式複写

031272-011-3

CZ-1113-67-06

現行滋賀県布令類纂

田中 知邦/編

M15-24

BBD-0399



