

(三) 材木、板類

業種別	營業稅	所得稅	營業所	商號	電話番號	氏名又ハ名稱
材木 卸小賣	三〇・三五	二二・二二	西區木挽町二丁目	平岐屋	四三三〇	饗庭專次郎
全	二九・八一	一七・五〇	全	平増	四二六六	木下增太郎
全	二九・一九	二二・五〇	中區水主町二丁目	龍田屋		水野與七郎
全	二六・五四	一四・四〇	西區八坂町七六地	大野屋		渡邊鎌吉
全	二六・三七	二二・六七	中區住吉町三丁目	大野屋		川本甚五郎
全	二六・三三	四三・八三	東區高岳町三丁目	本庄		田中銀次郎
全	二七・三三	四〇・〇五	南區熱田新尾頭町 二六八戸	中藤	二八〇四	岡田長作
全	二六・六一	一一・八七	中區堅三藏町三丁目	中藤	二八〇四	岡田長作
全	二六・〇四	一一・七五	南區熱田神戶町五地	中藤	二八〇四	伊藤金治郎
材木 卸小賣、仲立業 (熱田兵器製造所用達)	二六・〇三		中區正木町三二地	吉丈	四七三二	岡山松次郎
材木 卸小賣	二五・八四	一八・九一	西區木挽町三丁目	新太商會	四一六七	丹羽六三郎
全	五五・四二	二四・三二	東區富澤町三丁目	新太商會	四一六七	吉田太助
全	三九・七一	二二・八〇	西區木挽町二丁目	羽田屋	二八四一	大鹿梅三郎
全	三七・九一	二〇・四七	中區東陽町四丁目	羽田屋	二八四一	鈴木忠次
全	三六・〇六	三三・七一	南區熱田旗屋町三六地	美濃甚	三六九五	鈴木忠次
全	三三・三二	一七・九五	中區奧田町八九戸	美濃甚	三三三五	大木彌七

一八四

氏名又ハ名稱  
振替貯金口座番號

(四) 材木、板類

全	三〇・六二	一一・九七	全	西川端町五丁目	板安	三三八〇	伊藤吉太郎
全	三〇・〇八	一四・八〇	東區高岳町二丁目	板安	二八四〇	杉山安次郎	
全	二七・四四	六・二五	中區旅籠町六二地	大海屋	三八三三	伊藤太助	
全	二五・六五	二〇・一〇	南區熱田傳馬町四丁目	坂野商店	二八六八	坂野權太郎	
全	二五・五三	七・三三	全	熱田東町花ノ木	中村兼吉	中村兼吉	
全	二二・二四	一九・九〇	南區千手字船方	材仙	二五三七	大矢仙左衛門	
全	三三・〇〇	一一・二五	中區下堀川町二六地	美濃藤	一〇〇三	岡田藤七	
丸太 卸小賣	二六・二七	一九・三三	西區木挽町八丁目	藤本商會	二二〇四	野々垣忠三	
桐材 卸	四八・三〇	三三・八七	全	堀詰町二丁目	寺西常七	寺西常七	
全	三三・五九		全	下園町二丁目	江口支店	江口岩太郎	
全	二八・七〇	二五・三一	全	木挽町八丁目	江口商店	江口房吉	
全	二七・七六	一〇・五五	中區大阪町三丁目	白木屋	二二五九	吉田清七	
全	四三・八四		全	裏門前町五丁目	葛屋	中村太作	
枕木敷工事請負業			全	正木町八三三三	葛屋	名古屋枕木合資會社	
枕木卸小賣(材木参照)			全	六七四戸	葛屋	長谷川糾七	
板白木 卸	一六・二二	一六・九九	東區久屋町二丁目	白傳商店	四一〇二	加藤傳右衛門	
全	四八・二四	六九・九九	中區松重町二三地	中西支店	四七四七	中西源四郎	

一八五







(三) 眞田、雜貨

業種別 營業稅 所得稅 營業所 商號 電話番號

氏名又ハ名稱 振替貯金口座番號

指物(唐木)製造 四〇四〇 二九九七 西區袋 町六丁目 平野屋 四九八〇 平野屋 呼

全 (全) 三六・五 四三・〇九 全 五丁目 麻屋 二五八 井田 鎌三 呼

全 三六・〇二 一一・九五 東區相生 町四丁目 全 三丁目 戸兵 二八四 井上 幸五 呼

全 (唐木) 二七・三 二一・四五 全 西區袋 町四丁目 全 三丁目 戸兵 二八四 松下 幸五 呼

全 二七・三 一八・七二 西區袋 町四丁目 全 三丁目 戸兵 二八四 小島 友五 呼

全 二五・六八 一六・六五 中區裏門前 町五丁目 中區裏門前 町五丁目 鼓屋 二八四 石川 鐵太 呼

全 三五・四六 三三・四七 西區下園 町四丁目 西區下園 町四丁目 鱗屋 四五四 横井 喜兵衛 呼

眞田製造 一三六八 二四四七 全 南區熱田新宮坂 町四地 南區熱田新宮坂 町四地 大和屋 四九九 眞田貿易株式會社

全 (麻) 八四・三六 五四・八五 中區丸田 町二丁目 中區丸田 町二丁目 大和屋 四九九 眞田貿易株式會社

全 兼帽子製造 四二〇二 七・八六 南區熱田市場 町三丁目 南區熱田市場 町三丁目 久 二七九 横田 久五郎

雜貨 卸小賣 六三・八七 二六・七五 中區小林 町二丁目 中區小林 町二丁目 井筒屋 一八八七 倉河 伊商店

全 (軍隊用) 五二・二 二六・七五 西區本 町二丁目 西區本 町二丁目 井筒屋 二五三四 犬飼 平兵衛

全 (全) 三五八三 二四四七 全 東區京町 三丁目 東區京町 三丁目 桐屋東店 四九七六 志村 十兵衛

全 小賣 六七・〇八 四四・六〇 中區榮 町二丁目 中區榮 町二丁目 藤久 一〇六一 木村 錠太郎

全 卸(莫大小參照) 三三・五九 一四・六二 全 常盤町 一〇戶 全 常盤町 一〇戶 八木屋 三三六六 高橋 文三

全 (全) 二六・〇四 一〇・〇〇 全 八百屋町 二丁目 全 八百屋町 二丁目 ささ屋 八三七 加藤 亮助

全 (帽子參照) 二六・〇四 一〇・〇〇 全 八百屋町 二丁目 全 八百屋町 二丁目 ささ屋 八三七 神谷 幸助

全 (毛絲參照) 二六・〇四 一〇・〇〇 全 鐵砲町 三丁目 全 鐵砲町 三丁目 全 鐵砲町 三丁目 全 鐵砲町 三丁目 山茂合資會社

全 (莫大小參照) 二六・〇四 一〇・〇〇 全 一丁目 全 一丁目 みの平 四二七六 增田 平助

全 (綿糸參照) 二六・〇四 一〇・〇〇 全 三丁目 全 三丁目 笹文 一四二九 福田 文之輔

全 (毛絲編物參照) 二六・〇四 一〇・〇〇 全 八百屋町 一丁目 全 八百屋町 一丁目 小松屋 四九四〇 淺井 友彦

全 (行李參照) 二六・〇四 一〇・〇〇 西區玉屋町 三丁目 西區玉屋町 三丁目 森田屋 二五八二 倉木 村商店

全 (靴用品)(皮革參照) 二六・〇四 一〇・〇〇 全 本重町 六丁目 全 本重町 六丁目 森田屋 三三三九 森 倉之助

全 卸小賣(莫大小參照) 二六・〇四 一〇・〇〇 中區鐵砲町 一丁目 中區鐵砲町 一丁目 鍵德 一九五〇 戸田 德兵衛

全 (直輸入品)(化粧品參照) 二六・〇四 一〇・〇〇 東區東二葉町 四四地 東區東二葉町 四四地 中 一六〇八 倉名中央日本商業會社

(三) 雜貨

一八九

倉本商店







【き】

漁具

業種別	營業稅	所得稅	營業所	商號	電話番號	氏名又ハ名稱
釣道具 卸小賣	二五.四五	一六.七五	東區南外堀町七丁目	小澤商店	一〇二五	小澤正右衛門
(縫針參照)			全石町一丁目	針安	四一四六	一色安茂

機械、器具

諸機械、附屬品 卸	三七.七四	四八.八〇	中區古渡町三丁目	美濃屋	四一八〇〇	木村彌作
兼銅鐵 卸	二九.〇五	二九.四四	西區那古野町三丁目	岐阜屋	三四四九	野田貴一郎
諸機械、附屬品卸小賣	一八.〇八四	一七.〇九	全茶屋町一丁目	半谷商會	四九三二	野田久助
全	五七.七〇	六.九七	東區武平町五丁目	笹谷商會	二六七八	半谷高晴
諸機械 卸小賣(銅鐵參照)	四九.八〇	四.五七	全 大津町五丁目	笹屋	四一〇二	岡谷合資會社
諸機械附屬品卸小賣	五二.〇〇	五.六七	中區鐵砲町一丁目	濱口屋	四一八九	水藤又吉
兼船具卸小賣	五〇.四〇	三九.一六	南區熱田神戶町九丁目	全熱田白鳥町五七地	四二八九四	都築善三
諸機械附屬品卸小賣	四六.五七	四.〇〇	中區東川端町五丁目		三七〇一	發動機製造合資會社

織機 兼織物製造	一八.〇九七		西區島崎町一丁目		四二二三	豐田式織機株式會社
織機 製造	五.四一		東區新出來町三丁目		四三三一	倉中村商店
全	二七.〇四		全	藤井鐵工場	四二四一	藤井金藏
織機附屬品 卸小賣	二八.八二	五.五一	中區新榮町二丁目	倉地機	四二四〇	江口彌一郎
製絲機械附屬品	二九.四二	二七.七四	全 末廣町一丁目	新商店	四七六六	倉地治三郎
製絲機械 卸小賣	五〇.二六		全 新柳町二丁目		五三〇〇	志智製絲機械合資會社
裁縫機械、附屬品小賣	一五.二三		西區玉屋町三丁目		三九三三	シンガー、ソーイング
麻絲織結機 卸(太物參照)			全 茶屋町二丁目		四一六九	武藤鉦八郎
麵機 製造	八二.八〇	二九.四九	東區富士塚町三丁目	大商會	四四七	大隈榮一
麵機、製粉機 製造	四九.四〇		西區泥江町二丁目		四三二〇	麵機合資會社
醫療理化學機械卸小賣	三九.四〇		東區京町二丁目	井筒幸	四〇七	馬場重太郎
全	一〇三.七二	九.五二	全	美濃文	四〇二	村瀨潤次郎
全	一三.二四	一.三七	全宮町四丁目	村瀨商店	三三五	神田清次郎
全	三〇.三三	六.二五	全 鶴重町二丁目	神田商店	四六七五	加藤清次郎
全	八七.二四	二四.六九五	中區門前町六丁目	奈良太郎	四二四三	太田孫左衛門
全	六〇.〇	(糊帶材料參照)	西區江川町二丁目	綿精社	四〇二	飯田幸次
全 卸(藥種參照)			東區京町三丁目	美濃幸	四三〇八二	



(き) 機械、器具

業種別	營業稅	所得稅	營業所	商號	電話番號	氏名又ハ名稱
齒科機械 卸小賣	三・三〇〇	三〇・六〇	東區神樂町二丁目	名古屋齒科商會	九一	近藤 勘助
寫真機械 卸	四〇・七九	一〇・一七	全京 町二丁目	合	二六九五	横井 吉助
兼藥品材料卸小賣	八九・二	一四・七〇	西區玉屋町一丁目		一五三	加藤 隆助
寫真機械 小賣	三六・三	一・一五	中區榮 町一丁目			山本 五郎
幻燈器械卸小賣(眼鏡)			全 鐵砲町二丁目	つもの市	二九〇八	牧野 市左衛門
製圖諸機械小賣(參照)			西區玉屋町二丁目	藤市商店	三四二	澤野 市右衛門
精米機械兼白米卸小賣	四・八六	二・七	全 泥江町三丁目	丸和		鈴木 和太郎
精米機械 小賣(白米)			中區矢場町五ノ切	竹内商店	三六七一	竹内 左一郎
製繩機械 製造	四・四〇	一・七六	全 笹島町四丁目	内山鐵工場	二六七三	内山 治三郎
兼農具 卸小賣	九・七四	三・〇五	全 西區西柳町一〇地	中	四三三六	物産共同合資會社
製繩機、製苴機卸小賣	三・八三	三・九	中區古渡町六丁目	悅	六三七	仲田 利吉
唧筒、消火器	一五・八四		全 中區古渡町六丁目		七二四	小澤 鐵工所
消毒器	五・四六		全 七丁目		四七二	鈴木 會社
唧筒 製造	五・〇八	一・七・一〇	全		一五五一	鈴木 會社
井戸唧筒 製造	一・五〇九		南區熱田新尾頭町 一丁目	岡善	一五〇六	岡善 合資會社

一九四

氏名又ハ名稱

振替貯金口座番號

貴金屬美術品

業種別	營業稅	所得稅	營業所	商號	電話番號	氏名又ハ名稱
貴金屬美術品 製造	二五・九五	三・五	西區桶屋町四丁目	一鶴齋	三六一一	永田 富次郎
卸小賣	二五・〇五	五・七四	東區朝日町二丁目	江口商店	二五九二	江口 理三郎
卸小賣	四四・八九	一〇・六・二五	中區鐵砲町二丁目	池田商店	一五	池田 正信
(小間物參照)	八三・六	五・五四	全 門前町一丁目	鶴屋	一三二六	牧野 正信
(時計參照)			全 榮 町二丁目		七三三	會野 柏屋
			全 三丁目		七〇八	野々部 助十郎

魚、鳥、鳥獸、肉

(き) 貴金屬美術品、魚、鳥、鳥獸、肉

一九五



(キ) 魚鳥、鳥獸肉

業種別	營業稅	所得稅	營業所	商號	電話番号	氏名又ハ名稱
魚 鳥 卸	一〇四・四〇	七九四四	南區熱田大瀬子町八六地	村文	四〇八五	村瀨文八
全 卸、問屋業	四〇・四	四五四四	全熱田木ノ免町六片	村文	四二二三	横山鍋吉
全 魚 卸	三三・〇	三〇・二四	全熱田田中町三二月	村文	四二二三	芳賀吉太郎
全 魚 卸	二九・六	二九・六	全熱田木ノ免町西地	村文	四二二三	加藤鎌太郎
全 卸小賣、問屋業	一一三・〇	一一三・〇	全熱田神戶町三月	村文	四二二三	合名會社魚半
全 魚 卸小賣	九一・七三	二四・六五	全熱田木ノ免町二月	村文	四二二三	矢代菊藏
全 魚 卸小賣	七九・七九	二二・八二	全熱田木ノ免町二月	村文	四二二三	伊藤鍵次郎
全 卸小賣、問屋業	六九・二二	一〇六・六	全熱田大瀬子町七月	村文	四二二三	古橋三左衛門
全 魚 卸小賣	六六・二六	五九・四七	全熱田田中町二五片	村文	四二二三	竹田鐵治郎
全 卸小賣、問屋業	六五・三六	九〇・〇六	全熱田大瀬子町五月	村文	四二二三	成田松左衛門
全 魚 卸小賣	六四・六九	一八一・二二	全熱田旗屋町三〇地	村文	四二二三	荒川鉦次郎
全 魚 卸小賣	六三・三七	六八・一〇	全熱田大瀬子町五月	村文	四二二三	貝谷鉦太郎
全 卸小賣、問屋業	五五・〇八	二九・七	全熱田大瀬子町五月	村文	四二二三	富田長之助
全 卸小賣、問屋業	四九・九〇	四九・九二	全熱田木ノ免町六月	村文	四二二三	鈴木慶之助
全 卸小賣、問屋業	四三・六	二八・〇八	全熱田大瀬子町八月	村文	四二二三	貝谷孫右衛門

一九六

氏名又ハ名稱  
振替貯金口座番號

業種別	營業稅	所得稅	營業所	商號	電話番号	氏名又ハ名稱
魚 鳥 卸小賣	四〇・四	五四・七	全 三一地	千鐵	三三九七	村瀨德太郎
全 卸小賣、問屋業	三五・〇八	三三・九二	全熱田内田町二六地	千鐵	三三九七	鬼頭久次郎
全 魚 卸小賣	三三・六	三七・三	全熱田大瀬子町壹地	千鐵	三三九七	松浦彌兵衛
全 卸小賣	二七・五九	四〇・二九	全熱田須賀町三一地	千鐵	三三九七	笹木清九郎
全 魚 卸小賣	二五・五九	二〇・四〇	全熱田大瀬子町二五地	千鐵	三三九七	武藤半一
全 卸小賣	二五・三三	四三・三	全熱田木ノ免町〇五片	千鐵	三三九七	富田久三郎
全 小賣、問屋業	四四・九五	三四・六	全熱田田中町三八片	千鐵	三三九七	菊田庄太郎
全 魚 小賣	三三・九	三三・七	全熱田須賀町三月	千鐵	三三九七	近藤鍋次郎
全 小賣、問屋業	三三・九	一七・六五	全熱田木ノ免町六地	千鐵	三三九七	松浦龜松
全 魚 小賣	二九・五七	四〇・五	全熱田中瀬町一〇九片	千鐵	三三九七	水谷金左衛門
全 魚 小賣	二六・四七	一四・九七	全熱田大瀬子町三片	千鐵	三三九七	鬼頭平四郎
全 卸小賣	二六・三九	一四・九七	全熱田須賀町二月	千鐵	三三九七	栗田鎧太郎
全 卸小賣	二五・四二	一六・九五	全熱田大瀬子町三〇片	千鐵	三三九七	板倉留次郎
全 卸小賣	二〇・一七	五一・六三	全熱田大瀬子町三月	千鐵	三三九七	中村權兵衛
全 卸小賣	八〇・五五	二二・月	全熱田木ノ免町七地	千鐵	三三九七	松浦吉三郎
全 卸小賣	四六・二四	二二・月	全熱田木ノ免町七地	千鐵	三三九七	尾三水産株式會社

(キ) 魚鳥、鳥獸肉

一九七







(め) 麵類

業種別	営業税	所得税	営業所	商號	電話番号	氏名又は名稱
牛肉卸小賣	四二四八	四〇四〇	中區新柳町二丁目	三樂亭	五六七二	小宮常造
全	三九六	三三〇〇	四區四柳町二丁目	竹中商店	五三〇一	鈴木秀太郎
全	三三〇	二二七〇	全 和泉町三丁目	川口屋	五四〇八	竹中まらん
全	二五四一	一五〇〇	全 上島町六三地	川口屋	四九二四	村松三平
全	五八七	一五〇〇	中區榮町六丁目	鳥	五二五七	坂野萬太郎
全	三三三	一五〇〇	全 新柳町四丁目	いろは	一〇〇六	水野吉三郎
家畜問屋業	三九七		全 松枝町二丁目	鶴里	四四三六一	饒名古屋常設家畜市場
全	六六元	三七五	中區笹島町二丁目	合文	四三三八	桔梗兼合資會社
全	六〇三	三三〇	全 榮町五丁目	橋惣	二八八三	立松惣太郎
全	六〇四	三三〇	全 下町六丁目	やぶそば	三八三三	那須市太郎
全	五六七	四九五	全 門前町四丁目	石橋	一六八	田中鐵次郎
全	五六八	四三二〇	東區富澤町二丁目	柳百屋	一九三六	山口末次郎

【め】

麵類

全	四七三〇	一九七二	中區新榮町二丁目	猪引屋	三五二一	高木又四郎
全	四五四七	二六九九	全 榮町七丁目	市川	四七九〇	横井平彌
全	三六三	三三〇〇	全 新柳町七丁目	高砂	三四五一	石原盛三郎
全	三六八	二〇七	南區熱田中瀬町二地	結屋第八支店	四一七	伊藤藤龍馬
全	三六一〇	一八七五	西區伊倉町四丁目	小松屋	四四三六	遠藤龍馬
全	三六〇三	二七三〇	中區榮町三丁目	桔梗仙	二一〇四	谷口千吉
全	三五七	二二八二	全 南園町一丁目	桔梗兼第十五支店	四三四七	神谷千吉
全	三三六	二八七五	全 金澤町二丁目	樹甚	五七五九	木全乃夫
全	三二六	二二八二	西區泥江町三丁目	岩野屋	二二八三	寺澤竹次郎
全	三三三	三二五	全 鹽町四丁目	桔梗屋	二二五	植手兼三郎
全	二九三	三三三五	中區南園町二丁目	さのや	四八〇	佐藤平吉
全	二九三	一八七五	全 常盤町五九戸	桔梗屋	五一四四	加藤芳太郎
全	二九二九	七五	四區玉屋町一丁目	一八	二二二	玉田榮次郎
全	二七九四	一八七五	中區住吉町三丁目	一八	四二五三	松本源次郎
全	二六七	一七五	全 笹島町一丁目	山田屋	四二五三	森田源次郎
全	二六〇	二〇〇	西區船入町四丁目	長命饅飽	三五〇四	神野辨七藏
全	二五八五	一五〇〇	中區役割町			鳥山紋次郎

(め) 麵類



【み】

全業種別	營業稅所得稅	中管業所	商號	電話番號	氏名又ハ名稱
味噌溜 醸造	二五五式(白木輪參照)	四區和泉町三丁目	見崎屋	一一四二	吹原九郎三郎
全	二四八八	東區堂屋町三丁目	佐野屋	三七六七	鎌佐野
全	二二二三	全 小市場町二丁目	河内屋	八八〇	加藤
全	二七六九	西區押切町二丁目	江戶清	一一四五	森田
味噌溜 醸造	二五三三	全 小舟町二丁目	桶屋	二二三三	早川四郎兵衛
全	一九九二	全 上園町三丁目	鏡勘	五七四七	種田
全	一五三二	全 江中町一丁目	金樹屋	九四九九	村井治兵衛
全	一九〇〇	東區駿河町三丁目	太田屋	一一〇四	太田
全	二六五五	全 相生町三丁目	永傳	八七五	神谷傳右衛門
全	一七三二	西區上長者町五丁目	菱喜	四七一九	渡邊喜兵衛
全	一五八九	全 堀詰町三丁目	井桁屋	一一八八	森本鐵
全	一五八二	東區七小町三丁目	市井	一七四一	森川
全	一四八三	全 宮町二丁目	萱津屋	一五三八	近藤武兵衛

全	一四九〇	全 中市場町二丁目	表屋	一七四四	峰須賀光次郎
全	一九七五	全 赤塚町三丁目	油屋	九七〇	宮崎平四郎
全	一八五〇	全 中市場町三丁目	美流吉商店	二四〇七	深田合名會社
全	一五〇七	西區皆戸町二丁目	困	八三九	水野吉太郎
全	一五一九	全 桶屋町二丁目	堀田商店	一九五三	梅村鑛次郎
全	一三六八	東區神樂町三丁目	大島屋	二四〇二	水野伊助
全	九三〇二	全 坂上町二丁目	近江屋	一五七八	酒井孫六
味噌溜 醸造	八七二四	西區車ノ町三丁目	大津屋	四三〇三	鎌鈴木商店
全	八〇五一	東區赤塚町三丁目	共商	四〇一六	蜂甲須賀周三
全	七五五〇	西區上園町三丁目	共商	二五六一	やまに合資會社
全	五六一〇	東區朝日町三丁目	永樂屋	四〇七八	美濃屋合資會社
全	五〇四七	南區熱田新尾頭町三〇地	美濃善	四七九七	矢代吉次郎
味噌溜 醸造	五八八五	東區赤塚町二丁目	米吉商店	四一八八	大島善左衛門
全	四七六九	西區押切町五丁目	米吉商店	三三二六	山田藏三郎
全	四六〇四	南區熱田白鳥町地	米吉商店	三三二六	藏本八左衛門
全	三三八六	西區押切町七丁目	與村屋	四〇三三	與村市三郎



(六) 味噌溜、鹽

業種別	營業稅	所得稅	營業所	商號	電話番號	氏名又は名稱
全 味噌溜 釀造	三三・三三	四五・三三	中區中ノ町三丁目	川吉商店	二二三五	山田八治
全 卸	一八九・六	二九五・七	西區大船町三丁目	川吉商店	四二二三	山田八治
全	一七六・六	二二三・三	全 鹽 町四丁目	余	四一九〇	岡島太
全	一五八・〇	一五七・七	全 鹽 町四丁目	鳥健	一一五〇	鳥居健太郎
全	五三・三		全 大船町三丁目	井上支店	四二九〇五	野田房吉
全	三五・四五		全 木挽町八丁目	花井商店	四六六六	長江五郎
全	一四八・三		全 傳馬町六丁目	三河屋	四三三五	龜甲富醬油株式會社支店
全	一四〇・七	二七・四四	全 大船町四丁目	美濃屋	一三六三	成田安次郎
全 兼鹽	一三三・〇八	九九・五五	全 伊勢山町三丁目	美濃屋	一三三三	森田清兵衛
全 兼鹽	一〇一・三三	一三・九五	中區橋 町四丁目	美濃屋	一三六八	小川幸一
全 味噌溜兼鹽、炭	一〇〇・〇〇	八・〇六	全 新榮町五丁目	きぬや	一四二五	丹羽兵三郎
全 味噌溜	九九・二〇	一三五・九九	西區鹽 町三丁目	米儀	一一二四	中川儀
全	九五・七〇	六・三六	中區新柳町四丁目	美濃儀	一七三九	山田儀
全 兼鹽	八九・四九	九・七二	西區小舟町一丁目	鍵屋	一四六〇	齋田鑄之吉
全 味噌溜	七三・二七		南區熱田傳馬町三丁目	美濃利	八四八	龜甲富醬油株式會社熱田支店
全 兼鹽	七〇・三二	五・四七	東區相生町二丁目	美濃利	一七四六	山田利兵衛

二〇四

氏名又は名稱

振替貯金口座番號

(七) 味噌溜、鹽

全 味噌溜	卸小賣	六五・五四	中區門前町七丁目	萬真	一四一	龜甲富醬油株式會社南賣場
全	卸小賣	五九・三八	東區坂上町三丁目	萬真	九二七	初瀬福三郎
全	卸小賣	五九・二五	西區江川町二丁目	美濃吉	一四二一	矢田吉助
全	卸小賣	五三・三一	全 船入町二丁目	美濃屋	一七三〇	山田太
全 兼鹽	卸小賣	五二・七五	中區東田町二丁目	美濃屋	一四二七	森田作太郎
全 味噌溜	卸小賣	五〇・五〇	西區北驛町一九丁目	江月清東店	三六九四	牧野作兵衛
全	卸小賣	四九・九三	全 伊倉町一丁目	多立屋	一〇八二	渡邊貞治
全 兼鹽	卸小賣	四七・二七	東區相生町三丁目	佐野屋	三三三八	谷口藤次郎
全 味噌溜兼酒	卸小賣	四六・八六	全 古出来町一〇四丁目	山本屋	二〇五九	杉本茂兵衛
全 味噌(白)兼糴	卸小賣	四六・〇〇	西區堀詰町二丁目	中茂商店	三三〇五	西川棟二
全 味噌溜	卸小賣	三九・三一	中區福宜町二丁目	笹徳	四二九二	納屋才兵衛
全 兼酒、鹽	卸小賣	三三・八二	南區熱田中瀬町美地	森谷支店	三三〇九	溝口清八
全 味噌溜兼薪炭	卸小賣	三〇・三六	東區古出来町二丁目	萬清	一八二二	大岩醇平
全 味噌溜兼酒、鹽	卸小賣	三〇・一九	中區奥田町三丁目	櫻屋	七五五乙	吉田健次郎
全 味噌溜兼鹽	卸小賣	二八・八一	全 伊勢山町三五丁目	櫻屋	七五五乙	山中萬次郎
全	卸小賣	二六・二六	東區久屋町四丁目	醬油店		桑山榮太郎
全 味噌溜兼酒	卸小賣	二七・六六	全 坂上町五丁目	扇屋		

二〇五



(カ) 味噌溜、鹽

業種	別	營業稅	所得稅	營業所	商號	電話番号	氏名又は名稱
味噌溜兼酒	卸小賣	二六九四	一〇八五	東區大津町五丁目	加賀屋	一五六六	南野源六
味噌溜	小賣	五二六〇	二九三七	全 中市場町二丁目	木屋	一九九二	三輪傳十郎
全 兼鹽	小賣	四四四	五二五〇	全 京町二丁目	笹田仙	二七九八	津田芳之助
味噌溜兼鹽、酢	小賣	四〇五七	一九三七	全 駿河町三丁目	太田屋	二二九二	太田光次郎
味噌溜	小賣	三三六四	一三三五	全 西魚町一丁目	扇田清	一四九七	川竹常次郎
全 兼酒	小賣	三三三五	八六二	全 石町二丁目	加賀屋	四〇一四	鈴村小志男
味噌溜	小賣	二八八四	九三五	全 赤塚町三丁目	小栗	三四七三	太田新次郎
全	小賣	二七四三	一三〇〇	中區新榮町五丁目	萬德	三四三三	横井新次郎
全 兼酒	小賣	二七四三	一三〇〇	西區下淺間町三丁目	松浦商店	一〇八二	松浦芳次郎
味噌溜	小賣	二七四三	一三〇〇	中區南園町二丁目	近藤商店	一四二六	近藤文四郎
全 兼酒	小賣	二七四三	一三〇〇	東區高島町四丁目	綿屋	三六〇三	木下永次郎
味噌溜兼鹽	小賣	二六〇六	八六二	西區橋詰町三丁目	中屋	二二一七	大矢永次郎
全 兼酒	小賣	二六〇六	一〇六五	中區西瓦町五丁目	鈴木屋	五二四九	日比野竹雄
味噌溜兼酒、薪炭	小賣	二六〇六	一〇六五	東區富士塚町三丁目	若松商店	四四六二	鈴木和次郎
味噌溜	問屋業	六七〇〇	六三七	中區城代町四丁目	若松商店	四四六二	日比野千代松
				西區木挽町六丁目		七八五	株式會社尾三商會

二〇六

氏名又は名稱  
振替貯金口座番號

業種	別	營業稅	所得稅	營業所	商號	電話番号	氏名又は名稱
全 卸 (肥料参照)	卸小賣 (全)			全 大船町二丁目	和泉廣	四三五八	鈴木廣太郎
全 卸小賣 (全)				中區奥田町一〇九号	八木新	四三六〇	石橋新七
全 (酒参照)				全 鐵砲町二丁目	鑑屋	二二九五	早川幸吉
全 (全)				西區押切町四丁目	富幸商店	四二六九	富田幸吉
全 (全)				南區熱田傳馬町四丁目	鍋屋	一〇五九	荻谷治左衛門
全 (全)				中區旅籠町七〇地	美濃由	四二四二	中島德藏
全 (全)				西區白旗町三丁目	金樹屋	一五六八	村上善吉
全 (砂糖参照)				南區熱田神戶町六地	新	三四九四	村上新太郎
全 (酒参照)				西區伊倉町一丁目	宮田屋支店	二二三三	間瀬富太郎支店
味噌卸小賣 (漬物参照)		二二〇一八	三三六二五	中區新柳町五丁目	淡雪	八七八	淺井藤七
味噌溜卸小賣 (酒参照)				西區車ノ町四丁目	秋田屋支店	四一八九六	淺野儀助
全 (全)				東區伊勢町二丁目	秋田屋	四一八九六	淺野儀助
全 (全)				南區熱田須賀町五地	秋田支店	三六五九	淺野儀助
全 (全)				西區上長者町五丁目	山二本店	四八三二	淺見保次郎
全 (全)				東區西魚町一丁目	盛	二〇七九	日比野盛
全 (全)				全 朝日町三丁目	余	二八二六	盛田合資會社名古屋支店
全 小賣 (全)				全 筒井町三丁目	萬銀	二八二六	伊藤甚之助

(カ) 味噌溜、鹽

二〇七







(一) 漆器

業種別	營業稅	所得稅	營業所	商號	電話番號	氏名	又ハ名稱
漆器、一閑張兼荒物卸	四九五三	一八六二	西區傳馬町二丁目	萬茂	三三五八	伊藤元三	大阪七六〇七
漆器、一閑張卸小賣	一六五六	一三六二	全袋 町六丁目	萬茂	八二八	伊藤元三	大阪七六〇七
	一五八〇	三四八〇	全 五丁目	高麗屋	四一六二	伊藤元三	大阪七六〇七
	一六五九	六六二	全 傳馬町一丁目	島田屋	八二九	伊藤元三	大阪七六〇七
	六〇四	一三五八〇	中區橋 町三丁目	中島屋	四九九六	伊藤元三	大阪七六〇七
	五四〇七	二六五	全 二丁目	幕屋	四七九五	伊藤元三	大阪七六〇七
	五四〇四	一九〇〇	西區下長者町二丁目	美濃屋	四一九八	伊藤元三	大阪七六〇七
	四四七九	一八二五	全 袋 町三丁目	立田屋	三五五八	伊藤元三	大阪七六〇七
	三四八四	一六七五	中區裏門前町三丁目	太	三四四一	伊藤元三	大阪七六〇七
	三〇〇	六三七	全 門前町六丁目	美濃屋	一四〇〇	伊藤元三	大阪七六〇七
小賣	一二三三	三三七	西區玉屋町二丁目	かゞみ屋	一〇九六	伊藤元三	大阪七六〇七
卸小賣(漆參照)			中區給屋町二丁目	河與	一〇九六	伊藤元三	大阪七六〇七
卸小賣(洋鏡參照)			西區玉屋町二丁目	京屋	一〇九六	伊藤元三	大阪七六〇七
一閑張、漆器卸小賣	七七七	三三三	中區鐵砲町二丁目	成田商店	九三六	伊藤元三	大阪七六〇七
	三七三六	三四二三	西區袋 町五丁目	美元	五六一一	伊藤元三	大阪七六〇七
	三六五五	一三九五	中區鐵砲町二丁目	黒忠	四二二三	伊藤元三	大阪七六〇七

二一〇

振替貯金口座番號

業種別	營業稅	所得稅	營業所	商號	電話番號	氏名	又ハ名稱
全 漆器	三三〇九	一四八〇	中區末廣町三丁目	田島商店		田島國治	東京二二七〇
全 一閑張卸小賣(佛具參照)	二五九〇	一一三	全 榮 町三丁目	横井商店		横井保三	東京二二七〇
全 一閑張卸小賣(佛具參照)			西區玉屋町四丁目	音羽屋		音羽儀兵衛	東京二二七〇
全 (玩具參照)			中區鐵砲町二丁目	扇屋	四〇〇三	河村治	東京二二七〇
全 塗 箸 製造	五七九二	一四二五	東區小川町一五地	林商會	三〇七七	林岡彌兵衛	東京二二七〇
全 塗 兼提灯 卸	九五二二	六五六七	西區傳馬町二丁目	北山本店	九八六	永岡彌兵衛	東京二二七〇
全 塗 箸 卸	三三三三	一八三	東區登屋町二丁目	萬長商店		柴田幸三	東京二二七〇
全	三三九〇	二二九〇	全 二丁目	藤中善	一六八八	後藤善兵衛	東京二二七〇
全	二六四六	二七三	全 二丁目	藤半	一六八八	後藤善兵衛	東京二二七〇
全 (荒物參照)			西區傳馬町三丁目	柏昌藤	一六七三	阪野藤三	東京二二七〇
全 (漆器參照)			全 小島町三八戸	木地新	一三五六	加藤新吉	東京二二七〇
全 七 寶 卸小賣	五九五五	五七九五	中區矢場町五ノ切	安藤重兵衛	一六六六	安藤重兵衛	東京二二七〇
全 七 寶 卸小賣	一六七六	四〇六七	西區玉屋町三丁目	文星堂本店	一四八九	星野松次郎	東京二二七〇

(一) 七寶、圖書籍圖書

二一一

東京六三〇







(七) 薪炭

業種別	營業稅	所得稅	營業所	商號	電話番號	氏名又ハ名稱
薪炭 卸	三、五四〇	三、四四五	南區熱田白鳥町美地	萬新	二一八四	加藤 祐吉
兼石炭 卸小賣	二、九二〇	(參照)	西區長畝町二丁目	高倉屋	二二二	佐久間 銀次郎
薪炭 卸小賣	八、二四	一、五五一	中區上堀川町一八地	大林	一五〇一	古川 林藏
兼石炭 踏鐵卸小賣	七、七	六、七三	西區長畝町二丁目	福鎌	二五二	河津 兼次郎
薪炭 卸小賣	六、七六	(味附溜)	全 木挽町一丁目	萬清支店	二五五一	溝口 榮次郎
薪炭 卸小賣	六、七〇	五、九七	全 八丁目	舟榮	一九二八	川本 榮次郎
全	六、〇二	三、〇〇	全 長畝町二丁目	水野屋	六六九	神尾 傳三郎
全	五、〇四	三、〇〇	全 鹽町二丁目	秋田屋	一一五三	秋田 丹四郎
全	五、七五	四、〇〇	中區西洲崎町四九地	松	四〇四九	河邊 房藏
全	五、五	三、五七	全 上堀川町一丁目	萬悅	一五五七	黑田 鎗太郎
兼白米 卸小賣	五、二〇	四、六三	全 下堀川町一八地	萬甚	一五五	後藤 甚助
薪炭 卸小賣	四、九三	三、六七	西區鹽町二丁目	木庄	二二七五	鈴木 庄三郎
全	四、七六	二、六八	全 木挽町八丁目	瓦屋	三三三	山邑 政治郎
全	四、三	二、四〇	中區天王崎町四丁目	すぎや	三三三	小川 宗太郎
全	四、三	二、四〇	西區木挽町二丁目	すぎや	三三三	小川 宗太郎

二二四

氏名又ハ名稱  
振替貯金口座番號

(七) 薪炭

全	四、〇二	四、〇六	南區熱田白鳥町三丁目	田代屋	二二三八	鳴田 吉太郎
全	三、七〇	三、七三	西區木挽町八丁目	三輪商店	一五一六	三輪 松次郎
全	三、七六	一、三七五	全 大船町二丁目	松浦商店	二二八乙	松浦 太八郎
兼石炭 卸小賣	三、九一	二、三八〇	中區水主町一丁目	木藤	一九四八	山田 祐次郎
薪炭 卸小賣	三、七六	七、〇五	全 西川端町四丁目	鈕	四五六〇	淺井 鈕太郎
全	三、三三	一、六五〇	全 下堀川町二七地	萬仙	四五六〇	後藤 好三郎
全	三、三〇	一、七三三	中區天王崎町一四地		四〇六	岩田 惣三郎
全	三、〇九	三、〇四	西區木挽町二丁目		一〇九二	長尾 せ
全	二、九七	八、九二	南區熱田内田町四地	梅九商店	三三七七	小島 九左衛門
兼トックス 卸小賣	二、七七	一、〇八七	西區木挽町一丁目	岡鐵商店	三六九八	岡野 鐵次郎
薪炭兼船具 卸小賣	二、七五	二、七五	中區下堀川町七地	丸屋	三一八八	平野 龜吉
薪炭兼竹 卸小賣	二、七〇	一、〇一五	東區長畝町三丁目	竹貞	二二二	長井 貞次郎
薪炭 卸小賣	二、六〇	一、〇一五	西區長畝町二丁目	鈴木商店	三八八六	鈴木 忠次郎
全	二、六六	一、六六五	全 鹽町二丁目	油喜	二九九一	加藤 喜八
全	二、六三	四、〇〇	南區熱田白鳥町至地	木屋彌吉	二九九一	岡部 善之助
全	二、六四	一、三二〇	西區木挽町八丁目	萬新商店	二二二	酒井 富三郎
全	二、五三	一、六九〇	全 二丁目	しばや	二二二	西尾 東太郎

二二五



(乙)表 具

業種別	營業稅	所得稅	營業所	商號	電話番号	氏名又は名稱
薪炭兼鹽 小賣	四〇・六五	二五・六四	四區木挽町六丁目	古金屋	二五五九	牧野 銑次郎
薪炭兼油 小賣	二七・六	二二・三五	東區富澤町四丁目	大野屋	四〇九六乙	鈴木 徳次郎
薪炭卸小賣(石灰参照)			中區東川端町三丁目	企		香田 徳次郎
全 (竹参照)			全 古渡町六丁目	竹喜	三八八六	荒川 喜助
全 (味噌溜参照)			東區古出来町二丁目	萬清	四二九二	溝口 清八
全 (石灰参照)			中區天王崎町一號地	列	三一四八	清水 多平
全 小賣(酒参照)			東區上野杉町四丁目	知多善	三六九八	伊澤 善三郎
全 (白米参照)			全 東本重町四丁目	鈴木屋	三五四六	伊澤 善三郎
全 (味噌溜参照)			全 富士塚町二丁目	鈴木屋	五一四九	鈴木 和三郎
炭 卸小賣 (味噌溜参照)	三五・五	四八・四	中區東田町三丁目	萬屋	四〇九四	鈴木 和三郎
全 製造	二六・六	一九・六七	全 新榮町五丁目	きぬや	四二五	丹羽 兵三郎
器具			四區下長者町二丁目	百花堂	三八八八	江崎 重助

【乙】表

肥料

肥料種類	製造	卸	中區池田町四地	商號	電話番号	氏名
肥料(糞)製造	一六・八三	二五・二〇	中區池田町四地	師口定	二四五八	吉村 鷺次郎
肥料兼米雜穀卸	五五・九〇	二九・五〇	全 納屋町一丁目	和泉廣	三三三八	鈴木 廣太郎
肥料兼雜穀、味噌溜卸	三八・〇二	二九・三五	四區大船町二丁目	森岡屋	四〇六六	鈴木 廣太郎
肥料 卸、問屋業	三五・五	三二・二	中區納屋町二丁目	森岡屋	五〇三二	鈴木 廣太郎
肥料兼米雜穀卸小卸	三三・三	八二・六〇	西區船入町二丁目	師長商店	四〇八二	岡谷肥料合資會社
肥料(人造)兼雜穀卸小卸	二九・一六五	一八・三	中區水主町一丁目	師長商店	五九八	高松 長太郎
肥料兼雜穀卸小卸	二六・〇〇	一四・二〇	西區船入町三丁目	師長商店	五九八	高松 長太郎
肥料兼米雜穀卸、問屋業	二二・〇四	一〇・一六	全 大船町四丁目	松	四四九六	高松 長太郎
全 肥料	一六・二	三・六	全 大船町四丁目	松	四四九六	高松 長太郎
全 肥料	一四・八九	四・四〇	中區納屋町一丁目	松	一六六二	高松 長太郎
全 肥料	九・六五	三・五	西區船入町二丁目	松	二五六二	高松 長太郎
全 肥料	八・三六九	二・〇〇	全 大船町一丁目	松	四四九六	高松 長太郎
全 肥料	一七・五三	二・六五	中區天王崎町三六地	松	三九七七	高松 長太郎
肥料兼砂糖 卸小賣	二二・六七	一四・七九	東區鍋屋町三丁目	佐野屋	一七三二	木下 善兵衛
肥料 卸小賣	二六・八〇	二〇・五〇	中區東田町三丁目	小川屋		田原 善兵衛

(乙)肥料



(ウ) 肥料

肥料種類	卸別賣	營業稅	所得稅	中區營業所	商號	電話番號	氏名又は名稱
肥料	卸小賣	三六・〇	九・九三	中區老松町二丁目	德田屋	一七六八	高木金太郎
全	卸小賣	一六・三二	一・三七九	西區船入町三丁目	澤重支店	一三五五	小澤松太郎
全	卸小賣	一三・八二	六・九四〇	東區大曾根町二丁目	万成屋	一七七八	山田清太郎
全	兼白米 卸小賣	八・六四	三・六六	全 坂上町五五地	鹽市	一六〇四	菅井録三郎
全	肥料 卸小賣	一七・六二	三・〇七〇	中區東田町四丁目	京源	三九五五	尾崎謙太郎
全	兼味噌、鹽 卸小賣	一七・五二	三・六九	東區前ノ町一丁目	深金商店	一三五九	深田謙太郎
全	肥料兼綿 卸小賣	一七・四二	三・三二	中區奧田町二丁目	八木新	三二六〇	石橋新七郎
全	肥料兼石灰、土管 卸小賣	一五・六五	一・八三七	東區大曾根町三丁目	鶴野屋	一三五八	大脇吉兵衛
全	肥料兼白米 卸小賣	一三・四二	八・三三	西區長畝町一丁目	八百鎌	一四八四	伊藤治郎
全	肥料兼米穀 卸小賣	一七・〇八	一・四八三	東區新出來町二丁目	熊野屋	六九六	山田源吉
肥料	卸 (米穀参照)	一四・八三	一・四八三	西區材木町二丁目	木村商店	三二一七	木村市太郎
全卸、仲立業 (全)	卸 (全)	一六・八三	二・一〇〇	南區熱田傳馬町四丁目	川口屋	三九二九	大矢彦三郎
肥料	卸 (全)	一六・八三	二・一〇〇	西區大船町二丁目	高金商店	二九八	加藤金之助
全	卸 (全)	一六・八三	二・一〇〇	全 船入町一丁目	野尻商店	四九	野尻理右衛門
全	卸 (全)	一六・八三	二・一〇〇	全	油助	一〇六二	松岡勘左衛門

三二八

田 氏名又は名稱  
振替貯金口座番號

全卸、問屋業 (全)	卸 (全)	三六・〇	九・九三	中區納屋町二丁目	前田商會	一六六九	前田豊金作
肥料 卸 (全)	卸 (全)	一六・八三	二・一〇〇	西區船入町二丁目	師源	三二七二	小林源次郎
全	卸 (全)	一六・八三	二・一〇〇	全	廣屋	三三四七	佐藤儀三郎
全	卸小賣 (酒参照)	一三・六二	一・〇二二	中區奧田町六丁目	浦正屋	一三三八	鈴木庄藏
全	卸 (白米参照)	一三・六二	一・〇二二	南區熱田傳馬町四丁目	山清	四三三三	山口清三郎
全	卸 (全)	一三・六二	一・〇二二	西區和泉町三丁目	和泉屋	四七三三	美笠屋商店
全	卸 (石灰参照)	一三・六二	一・〇二二	中區天王崎町一號地	和泉屋	三二四八	清水多平
全	卸 (白米参照)	一三・六二	一・〇二二	東區古出來町三丁目	和泉屋	二四九四	鈴木富太郎
全	卸 (全)	一三・六二	一・〇二二	全	松甚商店	五七二二	鈴木甚五郎
全	小賣 (石油参照)	一三・六二	一・〇二二	中區東田町二丁目	菊嘉	三三三三	後藤嘉八
全	小賣 仲立業 (米穀参照)	一三・六二	一・〇二二	西區船入町三丁目	森喜	二〇三	水野喜八
全	精 製 造	一八・〇五〇	二・二五五	南區熱田新尾頭町四丁目	森喜	二八九一	日本豆糟製造合名會社
全	豆糟、綿精實 粉末業	二六・五〇	三・一九	西區鹽町四丁目	佐々長	二八二五	佐々長次郎
全	卸	四・五三	三・一九	中區彌宜町一丁目	免	一九三四	篠田光忠
全	卸	三・二七	四・二三	東區赤塚町三丁目	久	四三七	太田久左衛門
全	卸	三・二七	四・二三	西區小島町七七地	原	二六五九	萩原權重

(ウ) 肥料

三二九







(セ) 石炭類

業種	別	營業稅	所得稅	營業所	商號	電話番号
扇	子	卸小賣	三三九三	東區駿河町二丁目	笹屋	四九八八
團	扇兼引札	製造	三三九三	南區熱田市場町五丁目	玉花堂	四七二二
全		卸小賣	三三九三	中區八百屋町二丁目	君風堂	四〇〇五
團	扇	卸小賣	二六二二	全		二〇二二

二二二

氏名又ハ名稱

平松 孫助  
東大路 慶太郎  
鎌柴田 商店  
山田 甚藏

石炭類

石炭兼	コークス	卸小賣	八六六三	南區熱田白鳥町三丁目	鈴木商店	四二四八
全		卸小賣	二五三六	中區下堀川町三九地	炭商知石	四四五四
石炭	卸小賣、問屋業		二五三〇	全	炭商知石	二二六七
石	炭	卸小賣	二二九三	全	西山商會	四九三三
全			一八九二〇	全	松島商會	四三〇二
全			一四一九四	全	名古屋支店	四七七七
全			九六六〇	全	松重町一七地	四一五〇二
全			八一三六	全	下堀川町二七地	四一五三九
全			四九四九	全	東川端町六丁目	四一六九
全			四九〇八	全	西川端町九丁目	四三七八五

高田 金之助  
片田 鐵五郎  
二村 金松  
神村 秀吉  
名古屋瓦斯コークス株式會社  
古川 林藏  
溝口 清八  
鈴木 金右衛門  
足立 宇市  
山田 冬季三  
鷺津 關三郎  
千村 好徳  
名古屋瓦斯コークス株式會社  
岡野 鐵次郎  
鈴木 憲一  
合名 山田商店  
神村 秀吉

(セ) 石炭類

全	兼コークス	小賣	三三〇〇	二五三三	全	水主町二丁目	高田石炭店	五二四七
全	兼コークス	小賣	三〇六四	七五〇	全	東川端町十丁目		二二〇〇
全	卸小賣(ス参照)		三〇〇〇		全	南區熱田大瀬子町三丁目		三三五八
全	(新炭参照)		三〇〇〇		全	中區七堀川町二四丁目		四四九二九
全	(陶磁器参照)		三〇〇〇		全	下堀川町六六地		四二〇四
全	製造		九一九七	一四九七一	全	上堀川町一八地	大林	四一五〇一
全	工		七二七〇	一七九八〇	全	西區木挽町一丁目	萬清支店	二五五一
全	小賣		五六一一	四七七	全	東區主税町四丁目	鈴木商店	四一四五六
全	兼石炭 卸小賣		四二五	一七八五	全	中區水主町二丁目	今	四二九〇
全	兼石炭 卸小賣		二六〇〇	一六一二	全	中區水主町三丁目	今	四九九三
全	(石炭参照)				全	下堀川町五五地	旭コークス製造所	四八九八
全	(全)				全	西川端町八丁目	製造所	三四一三
全	(全)				全	下堀川町六六地	岡鐵商店	二一〇四
全	小賣(全)				全	西區木挽町一丁目	鈴木商店	四九七九
全					全	中區下堀川町三九地	鈴木商店	四四五四
全					全	南區熱田白鳥町三〇月	鈴木商店	二五八七
全					全	中區上堀川町二四月	鈴木商店	四四九二九

二二三

高田 金之助  
片田 鐵五郎  
二村 金松  
神村 秀吉  
名古屋瓦斯コークス株式會社  
古川 林藏  
溝口 清八  
鈴木 金右衛門  
足立 宇市  
山田 冬季三  
鷺津 關三郎  
千村 好徳  
名古屋瓦斯コークス株式會社  
岡野 鐵次郎  
鈴木 憲一  
合名 山田商店  
神村 秀吉







度量衡器製造販賣業者

營業名	營業所	電話番號	氏名又ハ名稱 振替貯金口座番號
度量衡器製造	中區古渡町	四九六三	水野松造
度量衡器製造	全區榮馬町	八二三	守隨信明
度量衡器製造	西區傳馬町	四三八四	金森清兵衛
度量衡器製造	中區門前町	五〇四	神戶利左衛門
度量衡器製造	全區松重町	一〇一	服部小十郎
度量衡器製造	全區東橋町		渡邊金治郎
度量衡器製造	東區京町	六〇二	馬場重太郎
度量衡器製造	全區彌宜町	二〇七	倉八重太郎
度量衡器製造	中區西川端町	五五五	溝口豐太郎
度量衡器製造	西區小鳥町	三〇八二〇	飯田重幸次郎
度量衡器製造	東區京町		加藤金次郎
度量衡器製造	全區中市場町	三九一九	加藤徳左衛門
度量衡器製造	全區京町		吉安元達

營業名	營業所	電話番號	氏名又ハ名稱
度量衡器製造	全區針屋町	三三五	金兒橋三
度量衡器製造	全區宮東町		村瀨太郎
度量衡器製造	中區東市場町	四二七二	松木東兵衛
度量衡器製造	東區本坂町	二四四一	松岡利助
度量衡器製造	西區坂上町	五〇三三	水野昌藏
度量衡器製造	東區赤塚町	一六六九	田中徳次郎
度量衡器製造	全區東門前町	三三二	江崎吉三郎
度量衡器製造	西區押切町		祖父江金之助
度量衡器製造	全區菅原町	四五	議岩津金庫商會
度量衡器製造	全區江中町	四〇二	太田孫左衛門
度量衡器製造	全區茶屋町	四九三七	鴛野久助
度量衡器製造	中區西洲崎町		八神良三
度量衡器製造	西區下園町	四〇〇一	勝濱龜太郎
度量衡器製造	全區大門町	二五九五	織田賢次郎
度量衡器製造	中區門前町	二三四三	加藤清次郎
度量衡器製造	全區橋町	四四〇二	三輪鐵太郎







# 大阪商船株式會社代理店

東京海上保險株式會社代理店  
東洋海上保險株式會社代理店  
神戸海上保險株式會社代理店



## 名古屋商船組

本 店 名古屋市中區 電話 四二四番  
熱田出張所 熱田 市南區 電話 四九一 番  
築港出張所 同 市南區 電話 三六〇 番

# 日本郵船株式會社荷物取次所

歐洲行 香港、新嘉坡、古倫母、馬耳塞、倫敦、安土府、其他各地

濠洲行 馬尼刺、木曜島、タウンスゲイ、シドニー、メルボルン、其他各地

米國行 加奈太、北米合衆國各地

孟買行 香港、新嘉坡、馬拉加、古倫母、孟買、其他各地

甲谷陀行 香港、新嘉坡、彼南、蘭貢、甲谷陀、其他各地

上海行 上海、其他揚子江沿岸各地

北支那行 仁川、大連、天津、牛莊、青島、其他各地

浦鹽行 釜山、元山、城津、清津、浦鹽

臺灣行 基隆、安平、打狗、其他各地

北海道行 北海道、樺太各地

其他東京、橫濱等各地行貨物ヲ鄭重且ツ迅速ニ御取扱仕候

## 日本郵船株式會社

電話 四一四四番

專屬荷扱店 名古屋市中區天王崎町四番地



## 回漕組

電話 二一六番 三三二八番

東京灣汽船株式會社汽船元扱店

英ニューシランド海上保險株式會社代理店

東洋海上保險株式會社代理店



# 運輸事業



普通貨物又或劍

創立明治十九年

臨港線 名古屋港驛前 荷扱所 電話三四五八番

愛電線 神宮前驛構内 荷扱所 電話五二五八番

名古屋驛前 明治運送株式會社取引店

東海道線 熱田驛構内 荷扱所 電話五二二番

熱田驛構内 荷扱所 電話五二二番

押切町驛構内 荷扱所 電話三九二四番

電話 三三三三番 三三三三番 三三三三番 三三三三番

電話略號 〇八二番

一當會社は税關貨物取扱免許人にして外國貨物の通關取扱ひをなす

一當會社は朝鮮、南滿洲及び内地官設鐵道各私設鐵道と運賃割引の特約をなす

一最も低廉なる料率を以て運送取扱ひ可致候

一當會社は帝國領土内何れの地へも船車連絡運送の設備有之候

一當會社は名古屋港に於て船内荷役、棹組、解取、陸揚等の請負ひ可致候

一當會社は運送の附帶事業を兼營致候各位の御利用を希望致候



日本運送株式會社

其東東京、神戶、大阪、名古屋、京都、神戸、北九州、青森、秋田、山形、福島、茨城、栃木、群馬、埼玉、千葉、東京、神奈川、新潟、富山、石川、福井、山梨、長野、岐阜、愛知、三重、滋賀、京都、大阪、兵庫、奈良、和歌山、徳島、香川、高松、岡山、広島、山口、徳島、香川、高松、岡山、広島、山口

本埠頭 四日市港海岸 電話長四六番 長四八番

出張所 四日市停車場前 電話長四七番

便宜合資會社支店 電話長四四〇番

便宜合資會社支店陸送部 電話長三七〇九番 三四三一番

便宜合資會社支店荷扱所 電話四一四四番

名古屋港棧橋通り

名古屋停車場前(泥江町通り)

名古屋市西區大船町四丁目

電話長四四〇番

電話長四七番

電話長三七〇九番 三四三一番

電話四一四四番



### 普通貨物及危險擔保貨物運送並ニ運送取扱業

資本金壹百貳拾五萬圓 積立金參拾貳萬圓 創立明治六年

各地支店 荷扱所 出張所 派出所 二百〇一ヶ所

名古屋市西區泥江町一丁目(名古屋停車場前)



### 内國通運株式會社名古屋支店

電話 四七九番 一〇七七番 四九一番 四九四一番

名古屋市南區熱田停車場前 熱田荷扱所 電話四五六番

名古屋港派出所 電話二四〇四番

關稅貨物免許取扱人、日本船主同盟會加名店、海外輸出入貨物取扱  
朝鮮、滿洲地方へ輸出ノ貨物、鐵道院ト特約運賃割引ノ契約ニ據リ特ニ便益ナル  
御取扱ヒテ致スベシ

### 製造品目



### 松屋

内外玩具 各種製造 卸賣

### 仙石

### 商店

名古屋市東區東撞木町



### 陶磁器貿易商

並ニ生地販賣

### 仙石輸出品部

電話三七五四番 電話略(セシ)

新案 仙石式太鼓 新案 鉢力製豆短銃 鉢力製 ラツパ

鉢力製 ダルマ 鉢力製 洋 刀 鉢力製 船 各種

鉢力製 カシカ笛 鉢力製 仙石式コマ 鐵 砲 各種

ボンボリ各種 ローソク經濟器 新案 火 起 器

其他 各種



# 海陸運送貨物取扱



## 宗 合資 會社 金子運送店

名古屋驛前

東洋汽船株式會社  
太平洋汽船會社  
西廻り米國直行汽船  
輸出 輸入 貨物 取扱  
加奈陀太平洋鐵道汽船會社名古屋代理店

傳馬町五丁目

電話 長三三三二番  
長七三三三番

金子運送店傳馬町荷扱所

電話 一四七番

中央線千種驛前

金子運送店千種荷扱所

電話 二九六番



## 後藤の銅器

は廉價にして精良なるは、誰れ知らぬ方なき天下の定評なり。販賣品は、百數十種の火鉢瓶掛を始め花器、置物、香爐、燈籠、水鉢、銀瓶、鐵瓶、茶器、室内裝飾金屬類等銅器と言ふ銅器は残らず取揃へ諸彦の御愛用を希ふ

名古屋西區下長者町  
電話 千八百八番  
振替貯金大阪二七一七番

後藤の銅器店

名古屋西區下長者町  
電話 千八百八番  
振替貯金大阪二七一七番

電話 長三三三二番  
長七三三三番



# 海運業

日本船主同盟會瀛船元扱  
東洋海上保險株式會社代理店

名古屋市南區熱田白鳥町



## 名古屋海運合資會社

電話園五八九番  
電略(十カ)又ハ(十)

特種ノ長大ナル船多數アリ  
重量品長尺物ノ運送ニ便アリ

## 瑛瑛鐵器株式會社

三重縣桑名町  
電話園三〇番



製瑛瑛

目種品

- 海陸軍用食器類
- 厨房用具一式
- 工場及監獄用食器類
- 輸出向洗面器
- 西洋食器類
- 看板標札類

ウエリントン乾板 特約販賣店  
ウエリントンPOP

寫真器械藥品材料 卸小賣商  
製版器械藥品材料



## 加藤商店

店主 加藤隆助

寫場用後幕調  
寫場用置物  
寫真用臺紙

名古屋市西區玉屋町  
電話園一一五三番  
振替東京一六八三番



年產額百五十萬貫目

製 品 名

晒 飴 雪 印 月 印 花 印

並 飴



品 位 優 等 價 格 低 廉  
品 質 一 定 出 荷 迅 速

名古屋市南區熱田東町九山番二地

名古屋製飴株式會社

電話一〇二〇四番 電略(ア)又(メ)

別 珍 友 友 仙 仙 專 門  
鹽 瀨

名古屋市西區下園町四丁目

花 緒 卸 商



高 木

鍊 次 郎

電話 二一三〇番  
電 信 略 語 (夕 九)

名古屋市中區正木町六百七十四番戶

材 木 卸 小 賣 商



長 谷 川 糾 七

電話 一〇二番



# 諸木材 卸小賣 板類

名古屋市中區木挽町甲五十八番戶



## 材惣店

電話 三三〇番

愛知郡八幡村大字西古渡七十番戶

## 材惣木場店

電話 七四番

店主 鈴木惣兵衛

### 營業課目

山林伐木 軌道用枕木  
橋梁用及ポイント用枕木  
電柱 北海道産木材  
諸木角太材 卸小賣  
委託販賣

山林伐木區域

木曾 飛騨 美濃 伊勢  
大和 信濃 其他 各地

商標 クー ト三 ク丁

營業所 名古屋市中區正木町堀川通り

商號



## 吉村商店

木場 電話 二七三三番

名古屋市中區正木町五十一番地

本宅

店主 吉村喜兵衛

電話 四六三番

### 商品概目

各國産挽板類

木曾産白木類

折箱原料經木

曲輪薄板各種

卸賣問屋



白傳商店

## 加藤傳右衛門

名古屋市中區久屋二丁目

電話 一四〇番

振替口座大阪二五一九番

秋田 田木 材木 株式會社 特約店  
淺野 製材 株式會社 特約店



### 營業種目

- 蠶業諸器械
- 製絲諸機械 一式製作販賣
- 優良蠶種
- 精撰桑苗

大日本名古屋驛前

## 東洋蠶業株式會社

電話長三四三五番 電略(ト)  
振替口座大阪二三七三二番

詳細ナル營業案内御申越次第無代進呈ス

本會社ノ組織ハ當業者ノミ百有餘名ヨリ成リ然シテ重役ハ全部無限責任ナリ故ニ基礎最モ確實鞏固加フルニ營業振ハ全然營利的ニアラズ斯業ノ進運發展ニ資スルヲ以テ主トス

絲問屋專業ニシテ各地製絲場ヨリ送附サレル生絲及ビ玉絲又ハ繭等ノ委託販賣ヲ爲シ機業家或ハ營業者ノ注文ヲ  
 本組合店ハ何レモ  
 信向用確實ニシテ  
 需テシニ  
 供兩者ノ便宜ヲ謀リ且組合規則ハ堅固ニ墨守シ内外商況ノ通信ハ最モ機敏ニシテ以テ世ノ進歩ニ伴ヒ大々の活動スル同業組合團體ナリ

### 名古屋屋蠶絲問屋組合

東區研屋町	電話長三七七番	合資會社 河原商店
同區宮町	電話長五二一番	大塚久四郎
同區同町	電話長八六四番	塚島貞三郎
同區同町	電話長三二一番	合資會社 津田義商店
同區同町	電話長九八三番	青山定七
同區同町	電話長二一五五番	水谷鐵次郎
同區同町	電話長一四四番	久瀬戸久衛

スル同業組合團體ナリ



# 愛知燐寸同業組合

(事務所 名古屋市西區伊倉町)

●燐寸部 (大正四年一月現在 姓名いろは順)

- |            |         |              |        |
|------------|---------|--------------|--------|
| 名古屋市西區正木町  | 岩城茂吉    | 名古屋市南區熱田新尾頭町 | 山下安次郎  |
| 同 市中區蛭子町   | 電話五二六二番 | 同 市中區春日町     | 町田善八   |
| 同 市中區正木町   | 伊藤初三郎   | 海部郡津村        | 福田源造   |
| 愛知郡下ノ一色村   | 林義次     | 名古屋市西區前ノ川町   | 福田龍榮社  |
| 同 郡同 村     | 電話三〇七七番 | 同 市同區同 町     | 會社 本榮社 |
| 名古屋市西區下堀川町 | 西川繁太郎   | 同 市東區坂上町     | 青山理三郎  |
| 愛知郡御器所村字鳥喰 | 電話四四四六番 | 愛知郡千種町字松軒    | 安藤敏文   |
| 名古屋市西區東古渡町 | 大岩國五郎   | 名古屋市西區葛町     | 淺井信三郎  |
| 同 市南區熱田旗屋町 | 電話五三九七番 | 同 市南區熱田新尾頭町  | 齋藤鉉太郎  |
| 海部郡津島町     | 綿茂燐寸商會  | 愛知郡愛知町字牧野    | 明榮社    |
| 名古屋市西區正木町  | 加藤鉞太郎   | 愛知郡御器所村字吸場   | 前榮合資會社 |
| 同 市西區下園町   | 河合萬吉    | 名古屋市東區高岳町    | 杉山彌三郎  |
|            | 梶浦松治郎   |              |        |
|            | 加藤兄弟商會  |              |        |
|            | 長崎幸七    |              |        |
|            | 電話三七二三番 |              |        |

標商錄登



# 文具卸商

## 金貨印文具發賣元

# ↑ 玉華堂本店

名古屋市西區玉屋町一丁目

安藤伊兵衛

電話二〇五三番

振替大阪三四〇三番

米糠燐寸問屋



### 名古屋肥料米穀問屋組合

(順ハロイ) 員 合 組

名古屋製油株式會社 廣西井町區 國七三五	田中武 船西入町區 國五二九二	高松長太郎 船西入町區 國五九八	高松定一 納屋町區 國八	加藤金之助 大船町區 國二九八	加藤兵太郎 船西入町區 國一六五八	會社糴谷肥料部 納屋町區 國六〇六	渡邊賢太郎 天王崎町區 國三九七七	大鐘與兵衛 船西入町區 國一三三六	堀田鐵三郎 納屋町區 國二二二	會社服部商店 大船町區 國一四二
----------------------------	-----------------------	------------------------	--------------------	-----------------------	-------------------------	-------------------------	-------------------------	-------------------------	-----------------------	------------------------

事務所 中區納屋町 電話二九二六番 電略(ヒハ)

鈴木廣太郎 大船町區 國三五八	鈴木庄藏 船西入町區 國一三三三	三輪嘉兵衛 船西入町區 國三三二	會社枇杷德商店 大船町區 國七〇二	木村市太郎 材西入町區 國一三二七	小澤松太郎 船西入町區 國一三五五	前田金作 納屋町區 國一六九	會社滿留八商店 船西入町區 國四五〇	松原鐵治郎 納屋町區 國一六六二	松岡勘左衛門 船西入町區 國一〇六二	野尻理右衛門 船西入町區 國四九
-----------------------	------------------------	------------------------	-------------------------	-------------------------	-------------------------	----------------------	--------------------------	------------------------	--------------------------	------------------------

### 内外肥料米雜穀問屋

名古屋市西區船入町

## 森岡屋 三輪嘉兵衛商店

電話 三三二二番 五〇二四番

### 文具減商

金貨印文具賣賣所

電話 三三二二番 五〇二四番

電話 二〇五三番



北海産魚肥

滿洲産豆粕

其他肥料ノ事ナレバ

内外肥料米雜穀問屋

名古屋市中區納屋町

師定商店

電話 長八番 二四五〇番

振替口座東京二八八〇四番

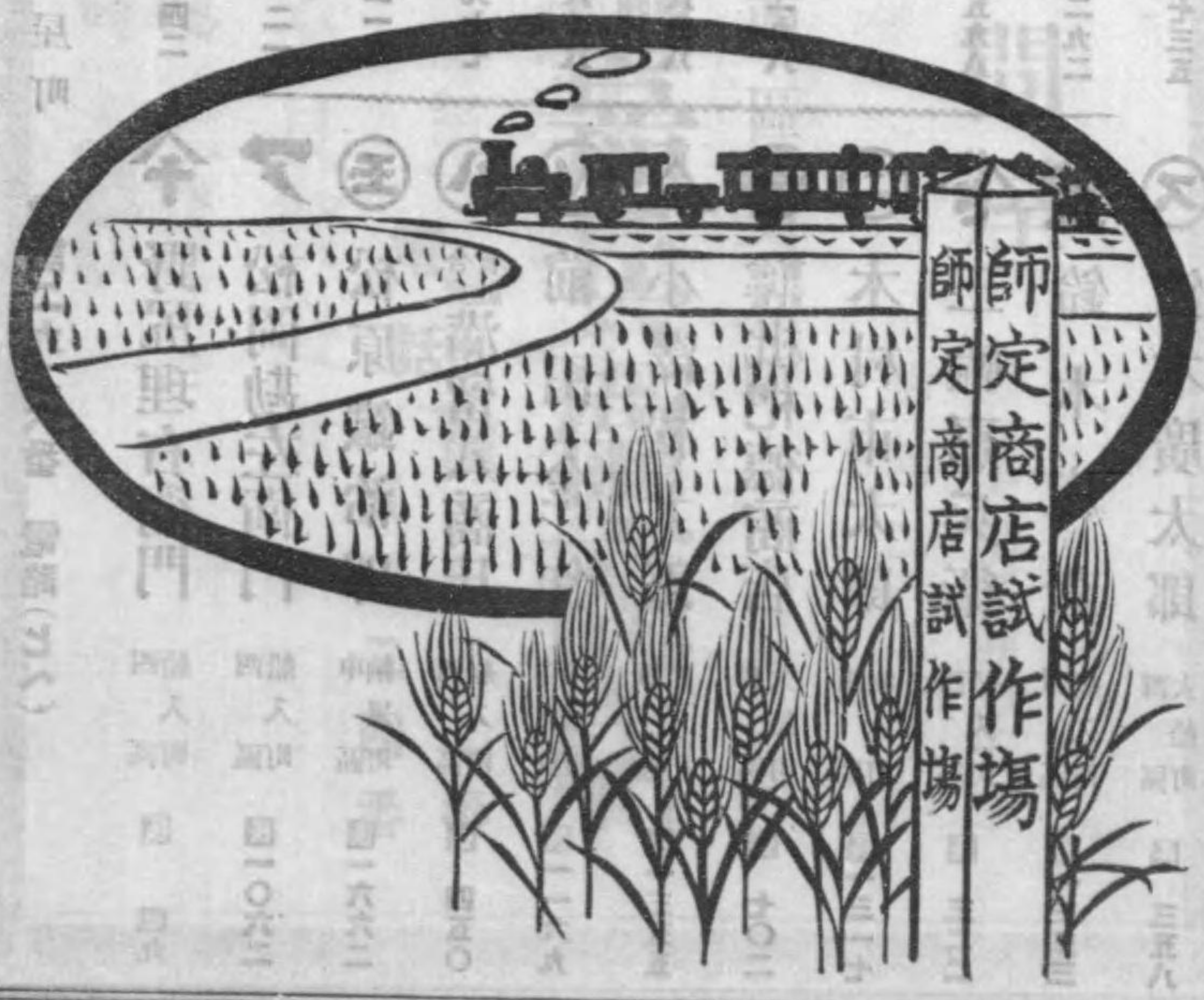

内外肥料 委託賣買業

米日雜穀

魚印人造肥料 石灰窒素

代理店

名古屋市中區船入町三丁目



合資會社

滿留八商店

惣孫齋田崎株輪餅馬糞

電話 長四五〇番  
電信略語(〇八)又(ハ〇)  
振替口座東京五二四一番



# 悠紀齋田御料鯨粕調進



會社 名古屋市中區納屋町

電話 長六〇六番

內外肥料問屋

合資 糟谷肥料部

多木肥料

米日肥肥料代理店

支店

三河幡豆郡荻原

內三星肥料

電話 吉田二番

東京五二四二番

電話 〇八八八〇

電話 四四五〇番

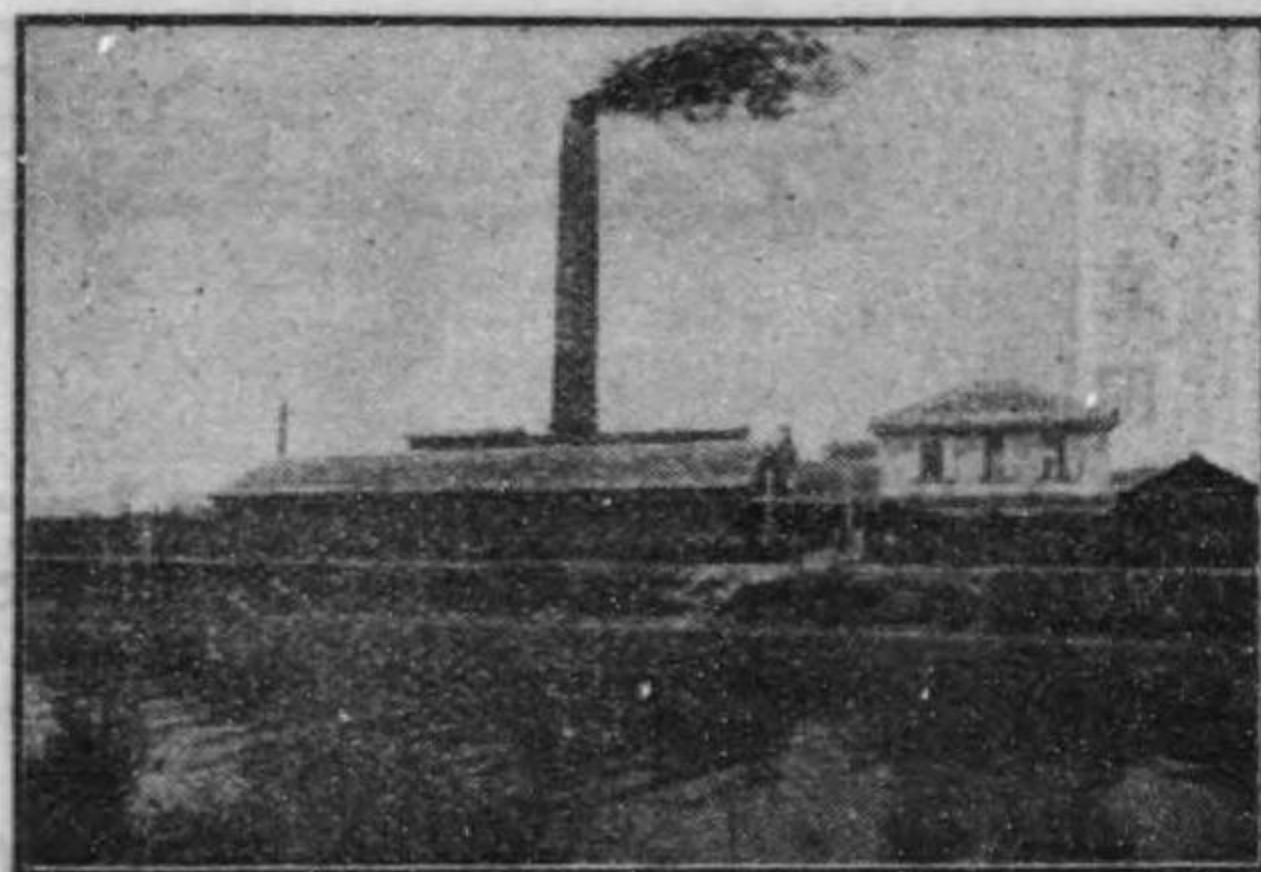

專賣特許加藤式  
特製大豆粕製造元  
資本金五拾萬圓

## 牌賞領受

### 特製大豆粕

- 大正記念産業博覽會銀賞牌受領
- 第二回貿易生產品共進會銀賞牌受領
- 第二回發明品博覽會銀賞牌受領
- 第五回日本産業博覽會一等賞金牌受領
- 第六回日本産業博覽會一等賞金牌受領
- 長崎開港三百五十年記念博覽會名譽賞金牌受領
- 第十回全國特產品博覽會一等賞金牌受領
- 日獨戰捷記念全國特產品博覽會名譽賞金牌受領
- 第七回日本産業博覽會一等賞金牌受領

名古屋市中區天王崎町

登錄商標



## 特製豆粕株式會社

(本) 本社  
(本) 熱田花表先工場用  
(本) 熱田新宮坂工場用

電話 五四四二番  
電話 一七四七番  
電話 四四三番  
電話 五〇九四番  
電話 卜又ハ卜夕  
大振替貯金 二五六三番





一ヶ年産額貳百五拾萬圓

創立明治十八年三月

●支店

東京出張店  
 東京市京橋區加賀町  
 電話新橋區一八七番 一八八番

要概品賣販

機械用品 銀色地球印品位  
 星地球印品位  
 革帶用品 各種  
 防接製調各種  
 綿水挿接製調各種  
 特許四十年式調草  
 特許機用ピツカル各種  
 同級革 スラツキ受革類  
 綴革及綴金具類  
 調革防滑用グロース  
 大阪芦森製木綿ロープ類  
 其他工業用諸革製品

南東橋屋納區中市屋古名

新田名古屋出張所

番〇八三國話電

●本店

大阪市南區難波  
 會社 新田帶革製造所  
 電話西區西七四八番 七六八番

料上御用田齋

タタ帯ノ染入

朝賞贈受

大豆 大豆 大豆  
 大豆 大豆 大豆  
 大豆 大豆 大豆

名古産港

大豆白株式会社

電話  
 國〇〇三番  
 區五三三番



- 一、蒸氣鐵道用各種車輛
- 一、電氣鐵道用客貨車
- 一、鐵道用品一切並ニ機關車附屬品
- 一、鐵骨カーダー並ニ瓦斯ホルダー

等ノ製作並ニ修理

# 重日本車輛製造株式會社

名古屋市南區熱田東町

電話(一七八番) 電略(ニシヤ)

設立即廿八年三月

本社

大岡市南區

## 四季遊覽地

### 春 夏 秋 冬

大山公園の梅。大喜晴雪園の梅。大山公園及郷瀬川堤の櫻。津島天王川の櫻。覺王山、八事山の春色。大山白帝城上の春望。大山寶積寺の桃林。津島下新田の桃林。

大山木津及津島下新田の藤花。萬松寺黃花園のきりしま。各務ヶ原の蕨探り。大山木曾川の鮮網。繼鹿尾山の新緑。大山木曾川の輪洞。不老の飛瀑。築港海水浴。

月見坂、築港、繼鹿尾山の觀月。大山沿線萩の花。東西築港の魚釣り。黃花園の菊及菊人形。鶴沼山、繼鹿尾山、白山平の松茸狩。小牧山、清洲城址の秋色。大山公園、繼鹿尾山の紅葉狩。

大山附近木曾川沿岸及小牧山附近の遊獵。大山白帝城三層閣上の雪見。

何處へ行かふ？

と思案せられたるとき上記の一を撰まれよ!!!

庶務電話 八三一番

名古屋電鐵

運輸電話三三四六番

尾張の犬山城は日本のライン河である、少くもラインの風光の一部を代表するものと言ふも決して溢美でない、私は絶美の山色水光として絶好の新旅行地として此の勝地を推稱するに憚らぬ。

志賀翔川氏談片





# 明治時計製造會社

名古屋市中區東陽町二丁目九番地

電話長一三一三番  
電略「メイシ」

春

製  
造  
販  
賣

電話長一三一三番  
電略「メイシ」



# 伊藤銀行

名古屋市西區茶屋町三丁目

東京市日本橋區大傳馬町一丁目

## 同東京支店

電話長一〇七一番 振替貯金東京三九一三番  
大阪二四六三番

營業項目  
銀行業務  
信託業務  
倉庫業務  
金銀業務

電話浪花一五二〇番  
振替貯金東京一三二七〇番

立 照番三十二平

東京市本所區東陽町



◎創立 明治三十二年

東京市本所區東兩國

# 株式本所銀行

營業種目  
信定据 用期置 貸預貯 付金

名古屋市中區南園町二丁目一〇番

電話本所八四四番三二四番三三八番  
振替口座東京一九四五五番

電話四七七七番  
振替口座大阪二九一六番

◎當行は我國に於ける据置貯金元祖の特種銀行にして全国各地に代理店、出張所、取扱店三百數十個所の設置有之最も堅實可靠に取扱可申候

## 無 限 責 任 株式 堀川貯蓄銀行

名古屋市西區船入町  
電話長一六六〇番

資本金 參百萬圓  
諸積立金 百四拾萬圓

名古屋市中區傳馬町



# 株式 名古屋銀行

電話長  
二〇四番 二二六番  
七六一番 三八九番  
四、六〇二番 一、一二二番

### 市内支店

南堀川支店  
東堀川支店  
東堀川支店

### 市外支店

京都支店  
五条支店  
岐阜支店  
岐阜支店  
一宮支店

津島支店  
犬山支店  
古知野支店  
蟹江支店  
木曾川支店  
笠松支店



市支 津島支店  
市支 豐橋支店  
市支 岡崎支店  
市支 津市支店  
市支 四日市支店  
市支 龜崎出張店

名古屋市西區玉屋町



株式會社 **愛知銀**行

電話 長一〇三番 七八八番  
長一五七番 二七〇番  
一五四〇番

傳馬町支店 電話二〇三番  
幅下支店 電話四五四〇番  
古渡支店 電話三五二番

資本金 內店 門前町支店 電話一六一番  
宮町支店 電話三三三番  
熱田支店 電話九六六番

內國 爲替取引先 千二百餘ヶ所  
外國 爲替取引先 英米支露樞要地

名古屋市西區傳馬町七丁目



株式會社 **明治**銀行

電話 長三四番 七八番  
長一七五番 一五三番  
五六六番

支店所在地

市內門前町 同 東柳町  
市內熱田 同 新尾頭町  
金澤市 同 豐橋市  
同 東田町 同 尾張鳴海  
靜岡市 同 鍋屋町  
同 下一色 近江長濱

資本金 四



資本金 四百萬圓  
諸貸付金 壹千六百五十萬圓

三十年以内年賦償還の方法を以て低利資金御便利に御融通可致候



株式會社 尾三農工銀行

同 豐橋支店  
同 一宮出張所

電話 四五六番

本店重役用  
本店検査課用

本店各課用 電話 四八三番

電話 二四二番 豐橋支店用

一宮出張所用 電話 二二七番

當行へ御用の方ハ右電話番号御注意被下候へハ迅速ニ御用務相連可申候

資本金 五十萬圓  
諸積立金 拾五萬七千餘圓

名古屋市中市場町



愛知農商銀行

電話 二一五四番  
二二七八番

支店所在地

碧海郡刈谷町	刈谷支店
知多郡大高町	大高支店
知多郡龜崎町	龜崎支店
碧海郡高濱町	高濱支店
知多郡東浦村	緒川支店
西加茂郡三好村	三好支店
愛知郡天白村	平針支店
愛知郡御器所村	御器所支店
愛知郡呼続町	呼続支店

銀行百般ノ業務誠實ヲ旨  
トシ御便利ニ取扱可申候

名古屋市中市場町

中市場支店

尾張國大曾根町

大曾根出張店

電話 五五一番



株式會社 金城銀行  
株式會社 金城貯藏銀行

名古屋市中市場町  
電話 四七二番  
二五二番

三河國牛久保町	牛久保支店
三河國蒲郡町	蒲郡支店
三河國勝川町	勝川支店
尾張國清水町	清水支店
尾張國西尾町	西尾支店



資本金 貳千百五十萬圓

名古屋市西區傳馬町三丁目(伏見町角)



明治六年創立

株式會社 第一銀行名古屋支店

電話長一〇四番 一二六〇番 四九二八番

積立金 九百貳拾萬圓

名古屋市西區玉屋町



株式會社 丸八貯蓄銀行

電話長九二八番

○壹冊の通帳にて何れの店へも預け入れ御自由です

- 幅下代理店 中田町半田支店
- 堀川代理店 豐橋市豐橋支店
- 傳馬町代理店 津島町津島支店
- 鍋屋町代理店 岡崎町岡崎支店
- 宮町代理店 津市津支店
- 古渡代理店 四日市市四日市支店
- 門前町代理店 鳴海町鳴海代理店
- 熱田代理店 大野町大野代理店
- 一宮町一宮代理店

資本金五十萬圓

株式會社 報徳銀行

名古屋市西區本町五丁目

電話番號(四三一九〇番) 振替貯金(東京四三二八二番)

主たる株主  
尾崎行雄 奥田義人 井上角五郎 北川禮三郎 早川純三郎 平子徳右衛門

二宮尊徳翁の遺訓報徳分度法に依る特殊の勤儉貯金并に一般銀行業務を精々確實御便利に御取扱申上候 營業案内一度御清覽奉願候

營業要目

- コールマネー コールローン
- 商業手形割引 擔保付手形割引
- 諸預り金 爲替事務
- 有價証券信託 不動産信託
- 事業資金仲介

名古屋市西區傳馬町六丁目

株式會社 藤本ビルブローカー銀行

名古屋支店

電話(一五九〇番) 電信略號(フナ)

資本金 本 店 大阪市東區横堀一丁目  
東京支店 東京市日本橋區兜町  
神戸出張所 神戸市榮町一丁目



專賣特許

第一六一九號  
第一九七三號

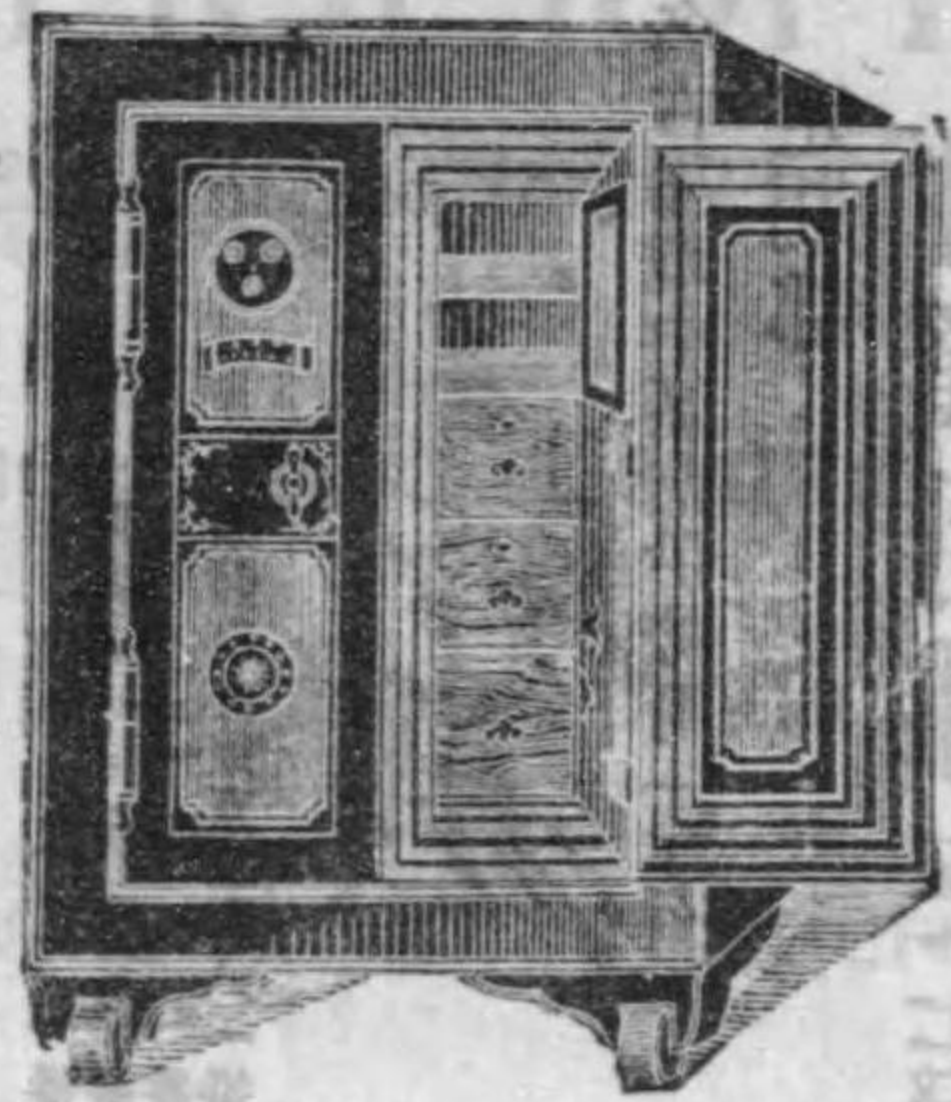

御眞影奉安庫  
鋼製金庫  
鐵製金庫  
倉庫用鐵屏  
手提金庫  
各種製造販賣

定價表御申越次第送呈致します

名古屋市西區菅原町三丁目十一番地

合資會社 岩津金庫商會

電話四五番

鈴木式防火唧筒  
品質堅牢篤實



愛知縣警察部各警察署  
知縣鐵道院諸官衙用達  
團鐵道會金銀銅牌受領  
博覽會共進會

鈴木唧筒商會

名古屋市區古渡町  
電話二四七番 振替大坂三九二番

据置貯金  
專門正專

名古屋市東區宮町二丁目一九番地

株式會社 不動貯金銀行

名古屋支店

電話一四六七番

大正元年創立  
資本金五拾萬圓

西春日井郡大曾根

株式會社 農產銀行

電話二八〇一  
電話五五三五  
電信略號ノ廿

丹羽郡岩倉町 岩倉出張店

電話二一

葉栗郡宮田村 宮田出張店

頭取 鈴木茂夫

常務取締役 加藤甫

支配人 赤田盛一



# SANSEISHA

Established In 1873.

A Pioneer And Leading Firm Of  
The Printing And Book-binding Business  
In Japan, Having A Great Experience And  
A Special Talent On These Lines.

ADDRESS 4 Asahi-machi, Nagoya.

TEL. No. (L. D.) 797

造製簿帳・刷印版諸  
業創月二年六治明

**社 成 三**

番七九七四話電

目丁四町日朝區東市屋古名

買仲物現期定式株債公

名古屋市中區南吳服町一丁目  
現物部

電話 一四六二  
一〇三  
八四九八  
番番番番

振替口座東京二四八二番番番番

名古屋市中區南伊勢町一丁目

定期部

電話 五二二七  
六番

電話 五二二七  
六番

名古屋市中區住吉町一丁目

後藤新十郎商店

電話 長六三四番  
長六四一  
九四八番  
二七二八番  
(市場特設電話二七六三番)

公債株式現物問屋

名古屋株式取引所仲買人



活版・石版  
諸種印刷  
洋式帳簿製造  
活字鑄造

扶桑新聞社  
南工場

名古屋市中區  
榮町六丁目  
電話長四二四  
社主英比貞造

營業科目

活版印刷  
石版印刷  
寫真版印刷  
メリケン粉袋印刷  
活版機  
石版機  
數色版印刷機  
全國三等郵便局用紙製造販賣

名古屋市中區南區吳服町

秀文社

社主 箕浦甚五郎

電話四〇九〇番 振替大坂一四九五番



**小間化粧品**  
名古屋市東區藤兵衛  
電話一八六番

名古屋市鐵橋町一  
宮田辰次郎  
電話三三九番

**小間化粧品**  
名古屋市末廣町一  
村上庄造  
電話二二三番

**小間化粧品**  
名古屋市末廣町一  
近藤商店  
電話九〇四番

**小間化粧品**  
名古屋市末廣町一  
藤重藏  
電話一四九番

理想的ノ  
鮮明ナル  
廉價ナル  
印刷所ハ  
一誠社也

活版印刷・活字製造

一誠社

ISSEISHA  
Igura-machi, Nishiku, Nagoya.  
Telephone 105.  
General Printer  
and  
Bookbinder.  
Executed Neatly, Quickly and at Reasonable Prices.

名古屋市中區伊倉町  
電話一〇五番



大正三年十一月 天覽ノ榮ヲ賜フ  
第二回木製品競技會ニ於テ一等賞金盃ヲ受ク

名古屋市中區新榮町(記念碑前)

# 洋室裝飾 敷物家具商

合資 河瀨名古屋支店

電話 二二三八番

本店 京都市寺町通り松原上ル  
電話 四下ノ四八番

大阪支店 大阪市東區本町四丁目  
電話 本局 二二六九番

## 營業種類

- 一 裝飾用織物類其他 (窓掛、椅子張用、卓子掛、日覆、天幕、靴拭、壁紙、其他一式)
- 一 敷物類 (リノリウム、絨織、緞通、内外品各種)
- 一 洋家具類 (一式)
- 一 硝子板、硝子鏡、硝子紙、額椽

## 〔銀行〕

### 株式伊藤銀行

資本金 拾萬圓 (全額拂込済)  
諸積立金 五拾八萬參千圓  
配當 大正四年上半期 年割割五分  
取締役 伊藤次郎左衛門、伊藤守松、金森彌三郎、渡邊長兵衛  
監査役 喜多村助十郎、塚本金兵衛  
支店 東京市日本橋區大傳馬町 電話 澁花一五二〇番  
設立 明治十四年九月

### 株式尾張銀行

資本金 參百萬圓 (内拂込額貳百拾萬六千圓)  
諸積立金 百四拾萬圓  
配當 大正四年上半期 年割割  
設立 明治二十七年一月

### 株式名古屋銀行

資本金 貳拾萬圓 (内拂込額拾萬圓)  
諸積立金 貳萬八千五百圓  
取締役 頭取 武田藤三郎、張順造、佐藤喜兵衛  
監査役 大池友三郎、松島藤太郎  
支店 鍋屋町支店 市内東區鍋屋町  
横須賀支店 知多郡横須賀町 電話 一八番  
八幡出張店 知多郡八幡村  
日置出張店 愛知郡愛知町

### 株式名古屋銀行

資本金 參百萬圓 (内拂込額貳百拾萬六千圓)  
諸積立金 百四拾萬圓  
配當 大正四年上半期 年割割  
設立 明治十五年七月



取 締 役 頭取春日井丈右衛門、專務瀧定助、瀧兵右衛門、加藤彦兵衛、森本善七、兼支配人恒川小三郎

監 査 役 小出庄兵衛、渡邊喜兵衛、田中善兵衛

- 南支店 市内中區門前町 電話 一〇四九番
- 堀川支店 市内西區大船町 電話 一〇四九番
- 榮町支店 市内中區榮町 電話 一〇四九番
- 幅下支店 市内西區江川町 電話 四〇二六番
- 東支店 市内中區奧田町 電話 四三八番
- 京都支店 京都市下京區室町 電話 三三四番
- 五條支店 京都市下京區五條通寺町 電話 六二二番
- 岐阜支店 岐阜市神田町 電話 四九一〇番
- 岐阜今泉支店 岐阜市西野町 電話 一〇二六番
- 桑名支店 三重縣桑名町 電話 一五六番
- 一宮支店 中島郡一宮町 電話 三三六番
- 津島支店 海部郡津島町 電話 二二番
- 犬山支店 丹羽郡一宮町 電話 一一九番
- 古知野支店 丹羽郡古知野町 電話 一六番

蟹江支店 海部郡蟹江町 電話 二番

木曾川支店 兼栗郡木曾川町 電話 三番

笠松支店 岐阜縣笠松町 電話 三番

株式村瀨銀行

- 設立 明治三十一年六月
- 資本 壹百萬圓 (內拂込額參拾貳萬五千圓)
- 諸積立金 拾萬壹千貳百五拾圓
- 配當率 大正四年上半年 年壹割
- 取 締 役 頭取村瀨九郎右衛門、堀甚三郎、山田清三郎、常務山田文七、常務村瀨善三郎、常務酒井實一、常務村瀨隆藏
- 監 査 役 村瀨小右衛門、山田定造
- 西支店 市内西區東柳町 電話 九九二番
  - 中支店 市内中區矢場町 電話 二二八九番
  - 枇杷島支店 西春日井郡枇杷島町 電話 一一二番
  - 布袋支店 丹羽郡布袋町 電話 九番
  - 一宮支店 中島郡一宮町 電話 二四八番
  - 稻澤支店 中島郡稻澤町 電話 二四八番

株式愛知銀行

- 設立 明治二十九年四月
- 資本 貳百萬圓 (內拂込額百四拾萬圓)
- 諸積立金 九拾四萬圓
- 配當率 大正四年上半年 年九朱五厘強
- 取 締 役 頭取渡邊義郎、岡谷惣助、關戶守彦、伊藤由太郎、吹原九郎三郎
- 監 査 役 伊藤次郎左衛門、岡田其右衛門、片桐助作
- 西海戶支店 兼栗郡淺井町 電話 六九番
  - 犬山支店 丹羽郡犬山町 電話 一七番
  - 小牧支店 東春日井郡小牧町 電話 一七番

株式愛知農商銀行

- 設立 明治二十七年八月
- 資本 五拾萬圓 (內拂込額參拾貳萬參千五百圓)
- 諸積立金 拾四萬壹千九百五拾四圓
- 配當率 大正四年上半年 年八朱
- 取 締 役 頭取山田清三郎、副頭取竹內兼吉、深田仙太郎、吉田高朝、岡本廣太郎、石川愛治郎
- 監 査 役 山崎文次、外山定助、成田銀太郎
- 熱田支店 市内南區熱田旗屋町 電話 九六六番
  - 半田支店 知多郡半田町 電話 七番
  - 豐橋支店 豐橋市本町 電話 二二六番
  - 岡崎支店 額田郡岡崎町 電話 五五三番
  - 津島支店 海部郡津島町 電話 五八九番
  - 一宮支店 中島郡一宮町 電話 二〇八番
  - 津市支店 津市大門町 電話 一八番
  - 四日市支店 津市市藏町 電話 一一番
  - 龜崎出張店 知多郡龜崎町 電話 三番



刈谷支店 碧海郡刈谷町 電話 四一六番  
 大高支店 知多郡大高町 電話 三三九番  
 呼嶺出張店 愛知郡呼嶺町 電話 一三〇番  
 平針出張店 愛知郡天白村 電話 一三〇番  
 御器所出張店 愛知郡御器所村 電話 二八五番  
 緒川出張店 知多郡東浦村  
 三好出張店 西加茂郡三好村  
 高濱出張店 碧海郡高濱町 電話 二〇番

株式愛知實業銀行

設立 明治三十一年七月  
 資本金 參拾萬圓 (內拂込額七萬七千五百五拾圓)  
 取締役 頭取天竺三郎、伊藤義平、服部小十郎、  
 監査役 伊藤由太郎、  
 副支配人 川路泉

株式金城銀行

東區赤塚町 電話 四七番  
 振替貯金口座 (東京二七八四九、大阪一九六四六)  
 設立 明治二十七年八月  
 資本金 五拾萬圓 (全額拂込済)  
 積立金 拾五萬四千八百圓  
 當金 大正四年上半年 年六朱  
 取締役 頭取中村與右衛門、專務花井昌三郎、江尻彦  
 監査役 左衛門、神谷傳右衛門、大西茂右衛門、  
 名倉俊次、中村萬次郎  
 副支配人 小栗小七  
 中市場支店 市内東區中市場町 電話 五五一番  
 牛久保支店 實飯郡牛久保町 電話 乙二四番  
 西尾支店 幡豆郡西尾町 電話 二二九番  
 勝川支店 東春日井郡勝川町  
 大曾根出張店 西春日井郡六郷村 電話 二二六三番  
 蒲郡出張店 實飯郡蒲郡町 電話 五五〇番  
 清水出張店 西春日井郡清水町 電話 二六四一番

株式明治銀行

西區傳馬町 電話 一七八番  
 電話 一五三番、一七五番、一五六番  
 振替貯金口座 (東京二八三二、大阪二四九八〇)  
 設立 明治二十九年十二月  
 資本金 參百六拾萬圓 (內拂込額貳百參拾四萬圓)  
 積立金 八拾壹萬圓  
 當金 大正三年下半年 年五朱強  
 取締役 頭取神野金之助、副頭取大三輪奈良太郎、鈴木  
 監査役 木地兵衛、上遠野富之助、鈴木治左衛門、鈴木  
 白石牛助、糟谷縫右衛門、齋藤恒三  
 金澤支店 金澤市下堤町 電話 一〇二番  
 長濱支店 滋賀縣長濱町 電話 六六番  
 豐橋支店 豐橋市本町 電話 三五番  
 靜岡支店 靜岡市札ノ辻町 電話 二八七番  
 熱田支店 市内南區熱田神戶町 電話 一六四番  
 鳴海支店 愛知郡鳴海町 電話 九番  
 南出張店 市内中區門前町 電話 一七六番  
 東出張店 市内中區東田町 電話 三八八番

株式尾三農工銀行

中區新榮町 電話 四八三番、四八三番、四八三番  
 振替貯金口座 大阪一七八三四  
 設立 明治三十一年三月  
 資本金 四百萬圓 (內拂込額參百八拾萬圓)  
 積立金 六拾八萬四千七百拾四圓  
 當金 大正四年上半年 年八朱  
 取締役 頭取伊藤義平、副頭取神原吉右衛門、大橋正  
 監査役 高橋小十郎、宮田慎一郎、竹田千代足、天竺三郎、  
 伊藤由太郎、石川愛治郎、吉田高朝  
 青山孝太郎  
 西出張店 市内西區東柳町 電話 二七四番  
 鍋屋町出張店 市内東區鍋屋町 電話 二四九番  
 尾頭出張店 市内南區熱田新尾頭町 電話 四〇八番  
 下ノ一色出張店 愛知郡下ノ一色村  
 吾妻町派出所 市内中區吾妻町 電話 一三二九番  
 豐橋支店東派出所 豐橋市曲尺手町  
 豐橋支店牛久保派出所 實飯郡牛久保町  
 鳴海支店有松派出所 知多郡有松町



銀行

豐橋支店 豐橋市四八町 電話 二四二番  
一宮出張店 中島郡一宮町 電話 五二四番

### 株式伊藤貯蓄銀行

四區茶屋町  
電話 一〇七七番  
振替貯金口座  
東京一七三七〇

立 明治二十六年三月

資本金 拾萬圓 (全額拂込済)

積立金 拾七萬圓

配當率 大正四年上半年 年壹割

取締役 伊藤次郎左衛門、伊藤守松、金森彌三郎、  
常務渡邊長兵衛

監査役 喜多村助十郎、塚本金兵衛

支那人 柴田敏三郎

### 株式堀川貯蓄銀行

四區船入町  
電話 一六六〇番  
立 明治二十九年十二月

二三四

資本金 五萬圓 (内拂込額壹萬貳千五百圓)  
積立金 壹萬五千八百五拾圓

配當率 大正四年上半年 年壹割

取締役 專務東松松兵衛、伊藤由太郎、中村與右衛門、  
高松定一

監査役 細田藤吉、東松泰三

### 株式尾張貯蓄銀行

中區門前町  
電話 二一八番

立 明治二十七年五月

資本金 參萬圓 (内拂込額壹萬圓)

積立金 貳千圓

取締役 頭取武田藤三郎、張順造、佐藤喜兵衛

監査役 松島藤太郎、大池友三郎

鍋屋町支店 市内東區鍋屋町

橫須賀支店 知多郡橫須賀町 電話 一八番

八幡出張店 知多郡八幡村

日置出張店 愛知郡愛知町

電話 二二四番

### 株式名古屋貯蓄銀行

四區傳馬町  
電話 九三三番

立 明治二十六年五月

資本金 拾萬圓 (内拂込額六萬貳千五百圓)

積立金 四萬貳千圓

配當率 大正四年上半年 年壹割

取締役 頭取春日井丈右衛門、加藤彦兵衛、瀧定助、  
森本善七、瀧兵右衛門

監査役 小出庄兵衛、渡邊喜兵衛

南支店 市内中區門前町 電話 一〇四一、一〇四二、一〇四三、一〇四四、一〇四五、一〇四六、一〇四七、一〇四八、一〇四九、一〇五〇番

堀川支店 市内西區大船町 電話 二〇四一、二〇四二、二〇四三、二〇四四、二〇四五、二〇四六、二〇四七、二〇四八、二〇四九、二〇五〇番

榮町支店 市内中區榮町 電話 三〇四一、三〇四二、三〇四三、三〇四四、三〇四五、三〇四六、三〇四七、三〇四八、三〇四九、三〇五〇番

幅下支店 市内西區江川町 電話 四〇四一、四〇四二、四〇四三、四〇四四、四〇四五、四〇四六、四〇四七、四〇四八、四〇四九、四〇五〇番

東出張店 市内中區奧田町 電話 五〇四一、五〇四二、五〇四三、五〇四四、五〇四五、五〇四六、五〇四七、五〇四八、五〇四九、五〇五〇番

京都支店 京都市室町通 電話 六〇四一、六〇四二、六〇四三、六〇四四、六〇四五、六〇四六、六〇四七、六〇四八、六〇四九、六〇五〇番

桑名支店 三重縣桑名町 電話 七〇四一、七〇四二、七〇四三、七〇四四、七〇四五、七〇四六、七〇四七、七〇四八、七〇四九、七〇五〇番

津島支店 海部郡津島町 電話 八〇四一、八〇四二、八〇四三、八〇四四、八〇四五、八〇四六、八〇四七、八〇四八、八〇四九、八〇五〇番

一宮支店 中島郡一宮町 電話 九〇四一、九〇四二、九〇四三、九〇四四、九〇四五、九〇四六、九〇四七、九〇四八、九〇四九、九〇五〇番

銀行

岐阜支店 岐阜市金屋町 電話 一〇一〇番  
笠松支店 岐阜縣笠松町 電話 三三番  
五條出張店 京都市五條通 電話 下六一三番  
蟹江出張店 海部郡蟹江町 電話 二二番  
大泉原出張店 三重縣大泉原町

### 株式村瀨貯蓄銀行

中區東田町  
電話 二八九三、二八四八番

立 明治二十九年十二月

資本金 五萬圓 (内拂込額貳萬五千圓)

積立金 壹萬九千四百八拾圓

配當率 大正四年上半年 年壹割五分

取締役 頭取村瀨九郎右衛門、堀基三郎、山田清三郎、  
常務山田文七、常務村瀨善三郎、常務酒井貫一

監査役 村瀨小右衛門、山田定造

西支店 市内西區東柳町 電話 九九二番

中支店 市内中區矢場町 電話 二二八九番、  
二二九〇番、二二九一、二二九二、二二九三、二二九四、二二九五、二二九六、二二九七、二二九八、二二九九、二三〇〇番

枇杷島支店 西春日井郡西枇杷島町 電話 一一一〇番、  
一一一一、一一一二、一一一三、一一一四、一一一五、一一一六、一一一七、一一一八、一一一九、一一二〇番

稻澤支店 中島郡稻澤町

二三五



銀行

一宮支店 中島郡一宮町 電話 二四八番  
布袋支店 丹羽郡布袋町 電話 九番  
西海戶支店 葉栗郡淺井町

株式農商貯蓄銀行

南區熱田市場町  
電話 二一五番  
電話 二七八番

立 明治二十八年六月

資本金 參萬圓 (內拂込額七千五百圓)

諸積立金 壹萬壹千六百圓

配當率 大正四年上半年 年壹割

取締役 頭取山田清三郎、副頭取竹內兼吉、深田仙太郎、吉田高朗、山崎文次、石川愛治郎

監査役 近藤繁太郎、高濱興七

支店 碧海郡刈谷町

支店 柳森出張店 愛知郡常磐村

株式丸八貯蓄銀行

西區玉屋町  
電話 九二八番

立 明治三十一年八月

取締役 頭取中村與右衛門、花井島三郎、江尻彦左衛門、神谷傳右衛門、大西茂右衛門、中村萬次郎

株式明治貯藏銀行

西區傳馬町

立 明治二十六年六月

資本金 參萬圓 (全額拂込済)

諸積立金 貳萬貳百圓

配當率 大正四年上半年 年八朱

取締役 頭取神野金之助、鈴木地兵衛、鈴木治左衛門、鬼頭松二

監査役 白石半助、上遠野富之助

支店 市内南區熱田神戶町 電話 一六四番

支店 鳴海支店 愛知郡鳴海町 電話 九番

株式尾三貯蓄銀行

中區新榮町  
電話 一五五番

立 明治四十年一月

資本金 參萬圓 (全額拂込済)

銀行

一三六

資本金 拾萬圓 (內拂込額參萬圓)

諸積立金 七萬貳千圓

配當率 大正四年上半年 年九朱六厘

取締役 頭取關戶守彦、岡谷惣助、伊藤由太郎

監査役 渡邊義郎、吹原九郎三郎

支店 松田有信

半田支店 知多郡半田町 電話 七番

豐橋支店 豐橋市本町 電話 二二六番  
電話 五五三番  
電話 五八九番

津島支店 海部郡津島町 電話 八番

岡崎支店 額田郡岡崎町 電話 二〇八番

津支店 津市大門町 電話 一一二番

四日市支店 四日市市藏町 電話 三番

株式金城貯藏銀行

東區赤塚町  
電話 一二五二番

立 明治三十二年九月

資本金 參萬五千圓 (全額拂込済)

諸積立金 壹萬參千圓

諸積立金 壹萬五千四百圓

配當率 大正四年上半年 年八朱

取締役 頭取伊藤由太郎、大橋正太郎、伊藤義平、天竺三郎、宮田慎一郎

監査役 吉田藤衣、吉田高朗

副支配人 疋田宗一

南園町出張店 市内中區南園町 電話 二六〇七番

東出張店 市内中區新榮町 電話 四八九三番

中村出張店 愛知郡中村

一宮派出所 中島郡一宮町 電話 五二四番

福江派出所 渥美郡福江町 電話 三番

鳴海代理店 愛知郡鳴海町

日本銀行名古屋支店

中區榮町  
電話 二二五〇番  
電話 二三四〇番  
電話 二八二番

支店 長結城豐太郎



銀行

株式第一銀行名古屋支店

西區傳馬町  
電話 國一〇四番  
振替貯金口座  
東京一九六七〇座

支店 長清水百太郎

株式三井銀行名古屋支店

中區新柳町  
電話 國一八三九番  
振替貯金口座  
東京四三〇〇座

支店 長今井利喜三郎

株式報德銀行名古屋支店

西區本町  
電話 國三一九〇番  
振替貯金口座  
東京四三〇二座

支店 長安田壽也

二三八

株式東華銀行名古屋支店

中區矢場町  
電話 國三八三八番  
振替貯金口座  
大阪一六三三八

支店 人奥村信太郎

株式九十二銀行名古屋支店

西區傳馬町  
電話 國四八五番

支店 長缺員

株式不動貯金銀行名古屋支店

東區宮町  
電話 一四六七番

支店 人竹田義則

株式旭興産銀行名古屋支店

中區門前町  
電話 二四八九番

支店 長淺井清一郎

支配人 鎌瀬貞藏

株式住友銀行名古屋支店

中區新柳町  
電話 國一四〇三番

株式藤本ビルブローカー銀行

西區傳馬町  
電話 國一五九〇番  
二六九一番

支配人 樋口松太郎

名古屋交換所

中區南鍛冶屋町  
電話 七〇六番

委員 名古屋銀行、愛知銀行、明治銀行、三井銀行名古屋支店

銀行

理事書記

理事 渡邊義郎、神野金之助、春日井丈右衛門  
員 名古屋銀行、愛知銀行、明治銀行、三井銀行名古屋支店  
長 古島安二

財團名古屋銀行集會所

中區南鍛冶屋町  
電話 國七五番

中央銀行會

中區南鍛冶屋町  
電話 國七五番

幹事 名古屋銀行、愛知銀行、明治銀行、三井銀行名古屋支店



二三九



株式會社

株式會社

株式會社いとう吳服店

中區榮町

電話 二七八二番 二七八三番 二七八四番 二七八五番 二七八六番 二七八七番 二七八八番 二七八九番 二七九〇番 二七九一番 二七九二番 二七九三番 二七九四番 二七九五番 二七九六番 二七九七番 二七九八番 二七九九番 二八〇〇番

振替貯金口座 東京 二〇八二 大阪 七二五三

設立 明治四十三年三月

營業目的 デパートメント、ストア、吳服、太物、雜貨、食料品小賣販賣

資本 五拾萬圓 (全額拂込済)

積立金 八萬五千四百七拾圓

取締役 社長伊藤守松、専務鬼頭幸七、神戸勘七郎、喜多村助十郎

監査役 金森彌三郎、山田三十郎

東京支店 東京市下谷區 電話 五〇四〇番 上野廣小路 電話 五〇三〇番 同 五〇三〇番

京都支店 京都市上京區新町 電話 中一〇五七番 六角下ル

岐阜出張所 岐阜市釜石町 電話 三三〇番

岡崎出張所 三河國岡崎町 電話 一五三番

龜崎出張所 尾張國龜崎町 電話 一四番

二四〇

林時計株式會社

東區松山町 電話 一六二番

設立 明治四十三年五月

營業目的 各種時計及自轉車製造販賣

資本 五萬圓 (内拂込額四萬五千圓)

取締役 社長西山喜兵衛、平松武兵衛、奥田益太郎、中村東太郎、内藤友次郎

監査役 神戶市浪花町 電話 三ノ宮 四五七七番 三ノ宮 四五七七番

神戸出張所 電話 三ノ宮 四五七七番

株式會社服部商店

東區宮町 電話 一三七八番 一三七八番 一三七八番 一三七八番

振替貯金口座 大阪 一三八九二

大正元年十月

營業目的 綿織物製造販賣

資本 四萬五千圓 (内拂込額五拾萬圓)

取締役 専務服部兼三郎、石川藤八、堀尾誠三郎、大竹久兵衛、祖父江重兵衛、白塚大三郎、富永新吾、村瀬茂兵衛

監査役 三輪常次郎

大阪支店 大阪市東區 伏見町 電話 本局 二九七〇番 同 二九七〇番 本局 二九七二番 同 二九七二番 本局 二九七四番 同 二九七四番 本局 二九七六番 同 二九七六番 本局 二九七八番 同 二九七八番 本局 二九八〇番 同 二九八〇番 本局 二九八二番 同 二九八二番 本局 二九八四番 同 二九八四番 本局 二九八六番 同 二九八六番 本局 二九八八番 同 二九八八番 本局 二九九〇番 同 二九九〇番

同倉庫 同 安治川上邊 電話 土佐堀 二七五九番

和歌山出張所 和歌山市小野町 電話 九一七番

布袋出張所 丹羽郡布袋町 電話 八番

支店 市內南區熱田東町 電話 一六七七番

日本貯蓄興業株式會社

東區久屋町 電話 三八八四番

振替貯金口座 東京 二四三三七

設立 明治四十三年九月

營業目的 一、不動産ノ賣買及抵當貸付 二、會員ノ家屋ノ月賦建築 三、土木建築ノ請負及材料供給 四、會員相互ノ殖利蓄財及資金融通

資本 拾萬圓 (内拂込額六萬圓)

積立金 四千圓

取締役 杉山安太郎、關肇作、長谷川武七、大鹿梅三郎、野田常吉、加藤德三郎

監査役 野田常吉、加藤德三郎

日本罐詰株式會社

南區東築地 電話 九四五番

振替貯金口座 東京 一〇二四〇

株式會社

設立 明治三十八年八月

營業目的 罐詰、罐器、水産物、水産肥料製造販賣、養魚、貯木、倉庫業

資本 貳拾五萬圓 (内拂込額貳拾壹萬圓)

取締役 山田才吉、花井昌三郎、大塚右八郎、村瀬周輔、馬場又三郎、佐藤祐十郎

監査役 神谷文吉

日本車輛製造株式會社

南區熱田東町 電話 一七八番

振替貯金口座 東京 一四六二番

設立 明治二十九年十月

營業目的 一、鐵道用各種車輛並ニ電車 二、道用品一切 三、鐵骨ガーター並ニ瓦斯ホルダー 四、鐵骨ガーター並ニ瓦斯ホルダー 五、製作

資本 五萬四千圓

取締役 大正三年下半年 年壹割 社長森本善七、常務原田勘七郎、三輪喜兵衛、三瓶勇佐、野上八重治

監査役 後藤幸三、矢橋亮吉、殿木三郎、中川哲志朗

株式會社

二四一



株式會社

### 株式會社 日本精乳株式會社

中區 西川端町  
電話 一四八五番

設立 明治四十一年十一月  
 營業目的 牛乳販賣  
 資本 五萬圓 (內拂込額貳萬八千圓)  
 取締役 倉岡勝彦、吉田德太郎、小虎新治郎  
 監査役 堀内茂右衛門、稻原周輔

### 米袋殖産株式會社

西區 押切町  
電話 五三四〇番

設立 明治四十五年五月  
 營業目的 土地建物ノ利用及土地ノ改良開拓ヲ爲ス  
 資本 五萬五千五百圓 (全額拂込済)  
 取締役 富田忠利、中村高次郎、渡邊榮吉、東松泰三  
 監査役 前野善太郎

### 豊田式織機株式會社

西區 島崎町  
電話 一三三三番  
 振替貯金口座 一三三三番  
 東京 一四九六三番

二四二

設立 明治四十年二月  
 營業目的 豊田式織機製造及製布業  
 資本 壹百拾萬圓 (內拂込額參拾萬圓)  
 取締役 大正四十年上半年 年壹割八分  
 社長 谷口房藏、常務須水達、豊田佐吉、岩下清周、益田太郎、志方勢七、兒玉一造  
 監査役 山邊丈夫、齋藤恒三、藤野龜之助

### 特製豆粕株式會社

中區 天王崎町  
電話 一四七四七番  
振替貯金口座 一四七四七番  
大阪 二五六二二番

設立 大正元年十一月  
 營業目的 特許加藤式浸出装置ニ依ル特製大豆粕及大豆油製造販賣  
 資本 五拾萬圓 (內拂込額貳拾八萬七千七百圓五拾錢)  
 取締役 參千五百圓  
 社長 正木三郎四、常務大橋彌七、有井丈之助  
 監査役 横江半三郎、宇佐美幸一  
 大西清九郎、石坂政治郎  
 加藤仙之助

理事 田中惠美藏

新堀川工場 市內南區熱田  
 電話 四四三三番  
 新宮坂工場 全 宇新宮坂  
 電話 五〇九四番

### 東海倉庫株式會社

中區 天王崎町  
電話 一八七四番 (事務用)  
振替貯金口座 一八七四番  
東京 五三三七番

設立 明治三十九年十二月  
 營業目的 倉庫業 (私設保税倉庫兼營) 並ニ運送業  
 資本 壹百萬圓 (內拂込額貳拾五萬圓)  
 諸積立金 五千七百圓  
 配當率 大正四十年上半年 年六六  
 取締役 社長 瀧定助、伊藤由太郎、高橋彦次郎  
 監査役 森本善七、磯貝浩  
 支那人 三木保吉

### 東海運輸株式會社

中區 笹島町  
電話 一三三三番  
振替貯金口座 一三三三番  
東京 一五三一

株式會社

設立 大正三年十月  
 營業目的 海陸貨物運輸及代金取立等之ニ關聯スル業務一切  
 資本 貳萬圓 (內拂込額五千圓)  
 取締役 吉安清太郎、岩田秋四郎、山科賢次郎、犬飼正、阿知波幹二  
 監査役 林久次郎、野田鉦三郎、布目鎮一

### 東洋蠶業株式會社

中區 笹島町  
電話 一四三三五番  
振替貯金口座 一四三三五番  
大阪 一三三三一

設立 大正二年三月  
 營業目的 蠶具、製絲具、種苗卸  
 資本 拾萬圓 (內拂込額貳萬五千圓)  
 諸積立金 壹千四百拾五圓  
 配當率 大正三年度 年六六  
 取締役 前田健次、三輪又三郎、津田祥、高野松次郎  
 監査役 堀田由三郎、村瀬林平、大林宇吉  
 支店 野々山信二  
 朝鮮京釜線大田驛榮町 電話 一〇七番

二四三



株式會社

### 中央市場株式會社

西區西柳町  
電話 三八九三番  
振替貯金口座  
大阪 二二三七

設立 明治四十三年五月

營業目的 食料品一切委託販賣

資本 金 參拾萬圓 (內拂込額拾萬五千圓)

取締役 常務山田才吉、花井島三郎、吉田高朗、兼支  
配人神谷文吉

監査 役 渡邊久三郎

大曾根支店 四春日井郡大曾根

### 株式會社中央鐵工所

西區四柳町  
電話 三八七二番  
振替貯金口座  
大阪 一〇六二八

設立 大正元年十月

營業目的 諸機械船舶ノ製造及仲次販賣、建築土木ノ請  
負、電燈瓦斯ノ供給

資本 金 五拾萬圓 (內拂込額貳拾萬圓)

諸積立 金 六千四百參拾參圓

二四四

取締 役 齊藤恒三、伊藤傳七、井上茂兵衛、伊藤榮治  
兼支配人大里峻三郎  
岡谷清治郎、上遠野富之助、渡邊喜兵衛

四日市營業所 四日市市高砂町 電話 一四六番

鳥羽造船部 三重縣志摩郡鳥羽町 電話 九番

### 中央製氷株式會社

中區松重町  
電話 二〇二八番

設立 明治四十一年三月

營業目的 氷製造販賣業

資本 金 拾萬圓 (內拂込額八萬圓)

諸積立 金 貳千五百五拾圓

當 率 大正三年度 年壹割

取締 役 伊藤敏兼、安東敏之、佐治儀助、山本福之助

監査 役 髙橋善助、角田幸右衛門、盛川兼次郎

配 人 日比野榮吉

### 中央石炭コークス株式會社

西區長畝町  
電話 三三二八番

設立 大正四年八月

株式會社

### 中京織物株式會社

東區新出來町  
電話 四四三一番

設立 大正二年六月

營業目的 織物製造業

資本 金 五萬圓 (內拂込額貳萬五千圓)

取締 役 社長中村米治郎、兼松實之助、森佐十、岩田  
勝次郎、岩田利平

監査 役 岩田光憲、岩田清五郎

### 中京履物株式會社

西區泥江町  
電話 二〇九番

設立 大正四年六月

營業目的 履物販賣

資本 金 壹萬圓 (內拂込額五千圓)

取締 役 井上新太郎、大槻貞一、髙橋民次郎

監査 役 髙橋大吉、竹內與八郎

配 人 安田重次郎

### 尾張時計株式會社

中區下笹島町  
電話 四二四八番  
振替貯金口座  
大阪 二六二〇一

設立 明治三十九年七月

營業目的 掛時計及繩襪器製造販賣

資本 金 拾萬圓 (內拂込額參萬六千圓)

諸積立 金 貳萬九千圓

當 率 大正四年上半年 年貳割

取締 役 社長三輪喜兵衛、今井藤吉、今尾熊市、黒田  
茂助、遠山市太郎

監査 役 小澤松太郎、近藤大兵衛

### 尾張炭礦株式會社

中區門前町  
電話 一八〇二番

設立 明治四十年五月

二四五



株式會社

營業目的 亞炭採掘賣買及本業ニ關シ資金ノ融通ヲ爲ス  
資本 拾萬圓 (全額拂込済)  
諸積立金 貳千七百圓  
配當率 大正三年度 年八朱  
取締役 社長布留川尙、宅間重太郎、佐藤八十七、服部吉彌、森岡昌邦  
監査役 山田豊、高橋彦次郎

勸業貯金株式會社

設立 明治四十三年十月  
中區 矢場町 電話 二一五〇番  
營業目的 會員ヲ設ケ積立金ヲ爲サシメ且資金ノ融通ヲ爲シ産業ノ發達ヲ圖ル  
資本 拾五萬圓 (内拂込額參萬七千五百圓)  
諸積立金 八千八百五十圓  
取締役 社長尾關德三郎、水谷佐助、西脇安三治、田中德三郎、尾關保五郎、杉浦甲子之助、加藤信三郎、河井國逸  
監査役 松本節義

關西瓦斯株式會社

設立 明治四十五年三月  
中區 新榮町

二四六

營業目的 瓦斯ノ製造販賣及附帶事業  
資本 貳百萬圓 (内拂込額七拾萬圓)  
諸積立金 貳千八百圓  
取締役 渡邊嘉一、武和三郎、岡本櫻、藤本清兵衛、阿部市三郎、谷口守雄、三好榮次郎、小田政美、横井辨之助  
監査役 正田宗一、磯部夏吉、小曾根貞松、杉山利介  
支店 志水松三郎

大阪出張所

大阪市北區堂島北町 電話 東四七四六番

津山出張所

丸龜市外鹽屋 電話 七三番

玉島出張所

岡山縣津山町 電話 五九番

鳥取出張所

岡山縣玉島町 電話 七九番

米子出張所

鳥取市三軒屋 電話 五二四番

松江出張所

鳥取縣米子町 電話 一一七番

株式會社瀧兵商店

設立 大正元年十一月  
中區 本町 電話 二二〇六番  
振替貯金口座 大阪 一四二九六  
營業目的 織物ノ賣買及其委託賣買並ニ織物加工ノ周旋

營業目的 五拾萬圓 (全額拂込済)  
資本 參萬九千圓  
諸積立金 參萬九千圓  
取締役 瀧信四郎、淺野新作、加藤兵次郎  
監査役 伊左治丈太郎  
支店 村田幸吉  
京都支店 京都市上京區室町通 電話 國上五六三番  
姉小路上ル

株式會社谷健商店

設立 大正二年二月  
營業目的 織物賣買及委託賣買並ニ織物加工ノ周旋  
資本 貳拾五萬圓 (内拂込額拾五萬圓)  
諸積立金 壹千圓  
取締役 谷直次郎、山内多四郎、兼支店人村田伊三郎  
監査役 酒井善二  
株式會社  
株式會社

株式會社大寶農林部

設立 大正二年一月  
營業目的 豆粕肥料及豆油ノ製造販賣

營業目的 明治四十一年五月  
一、所有ノ土地又ハ家屋若クハ借地ノ貸貸  
二、所有地又ハ借地ニ於テ農業ヲ營ムコト  
三、所有地又ハ借地ニ於テ林業ヲ營ムコト  
四、土地開墾事業 五、製糖ニ關ル事業  
資本 壹百萬圓 (内拂込額四拾七萬五千圓)  
代表社員 大寶陣、大寶彌男、大寶眞作  
監査役 大寶正鑒、大寶眞作

高針炭礦株式會社

設立 大正二年六月  
營業目的 亞炭採掘賣買及鑛業請負  
資本 拾萬圓 (内拂込額貳萬五千圓)  
諸積立金 拾萬圓  
取締役 社長三輪重秀、常務村手健次郎、常務天野藤太郎、猪飼小太郎、高橋小助  
監査役 增田豊吉、熊澤增郎  
高針炭礦事務所 愛知郡猪高村字高針 二一三〇八

大豆漂白株式會社

設立 大正二年一月  
營業目的 豆粕肥料及豆油ノ製造販賣



株式會社  
 監取資 五拾萬圓 (內拂込額參拾萬圓)  
 查縮本 社長八木平兵衛、常務八木保三、岡谷清治郎  
 役 高松定一、金生小太郎  
 深田源六、小島傳兵衛

大正土地株式會社

株式會社  
 監取資 五拾萬圓 (內拂込額參拾萬圓)  
 查縮本 社長八木平兵衛、常務八木保三、岡谷清治郎  
 役 高松定一、金生小太郎  
 深田源六、小島傳兵衛

通商興業株式會社

株式會社  
 監取資 五拾萬圓 (內拂込額參拾萬圓)  
 查縮本 社長八木平兵衛、常務八木保三、岡谷清治郎  
 役 高松定一、金生小太郎  
 深田源六、小島傳兵衛

株式會社名古屋米穀取引所

株式會社  
 監取資 五拾萬圓 (內拂込額參拾萬圓)  
 查縮本 社長八木平兵衛、常務八木保三、岡谷清治郎  
 役 高松定一、金生小太郎  
 深田源六、小島傳兵衛

名古屋豆油株式會社

株式會社  
 監取資 五拾萬圓 (內拂込額參拾萬圓)  
 查縮本 社長八木平兵衛、常務八木保三、岡谷清治郎  
 役 高松定一、金生小太郎  
 深田源六、小島傳兵衛

株式會社  
 監取資 五拾萬圓 (內拂込額參拾萬圓)  
 查縮本 社長八木平兵衛、常務八木保三、岡谷清治郎  
 役 高松定一、金生小太郎  
 深田源六、小島傳兵衛

名古屋發明株式會社

株式會社  
 監取資 五拾萬圓 (內拂込額參拾萬圓)  
 查縮本 社長八木平兵衛、常務八木保三、岡谷清治郎  
 役 高松定一、金生小太郎  
 深田源六、小島傳兵衛

名古屋筒筒株式會社

株式會社  
 監取資 五拾萬圓 (內拂込額參拾萬圓)  
 查縮本 社長八木平兵衛、常務八木保三、岡谷清治郎  
 役 高松定一、金生小太郎  
 深田源六、小島傳兵衛

株式會社名古屋株式取引所

株式會社  
 監取資 五拾萬圓 (內拂込額參拾萬圓)  
 查縮本 社長八木平兵衛、常務八木保三、岡谷清治郎  
 役 高松定一、金生小太郎  
 深田源六、小島傳兵衛

名古屋瓦斯株式會社

株式會社  
 監取資 五拾萬圓 (內拂込額參拾萬圓)  
 查縮本 社長八木平兵衛、常務八木保三、岡谷清治郎  
 役 高松定一、金生小太郎  
 深田源六、小島傳兵衛







株式會社

熱田變電所 市內南區熱田東町  
 小木變電所 西春日井郡北里村  
 兒玉變電所 同 金城村  
 瀨戶變電所 東春日井郡瀨戶町  
 中區營業所 市內中區門前町 電話(二三〇〇四番)  
 東區營業所 市內東區鍋屋町 電話一八九二番  
 西區營業所 市內西區江川町 電話三三五四番  
 南區營業所 市內南區熱田中瀨町 電話一八一八番  
 瀨戶營業所 東春日井郡瀨戶町 電話七五五番  
 南武平町出張所 市內中區南武平町 電話五三六番  
 南長島町倉庫 市內中區南長島町  
 下廣井町倉庫 市內中區下廣井町 電話二八九番  
 工作所 同

名古屋電氣鐵道株式會社

設立 明治二十七年六月  
 營業目的 鐵道運輸  
 資本金 七百五十萬圓 (內拂込額五百萬圓)  
 西區那古野町 電話(三八三一番)庶務  
 電話(三三九〇番)計理  
 (三四六番)營業部

諸積立金 拾六萬九千六百五拾五圓  
 配當率 大正四年上半年 年八朱  
 取締役 社長神野金之助、常務上遠野富之助、岡本清三、白石牛助、富田重助、松居庄七  
 監査役 武山勘七、後藤幸三  
 支那人 跡田直一

榮町出札所 市內中區榮町 電話三三八九番  
 東新町出張所 市內中區東新町 電話一三三五番  
 公園車庫 市內中區老松町 電話三二二四番  
 澤上車庫 市內南區熱田東町 電話三二二三番  
 本社發電所 市內西區那古野町 電話三二四七番  
 熱田發電所 市內南區千年  
 南鍛冶屋町變電所 市內中區南鍛冶屋町 電話三二四五番  
 築港線終點 市內南區西築地 電話三二二二番  
 柳橋停車場 市內西區西柳町 電話三二四八番  
 押切町停車場 市內西區押切町  
 枇杷島橋停車場 西春日井郡西枇杷島町  
 岩倉停車場 丹羽郡岩倉町 電話一二二番  
 東一宮停車場 中島郡一宮町 電話二二三番  
 犬山停車場 丹羽郡犬山町  
 新津島停車場 海部郡津島町 電話一〇七番

名古屋機械製造株式會社

設立 明治四十四年四月  
 營業目的 諸機械製造販賣  
 資本金 六萬圓 (內拂込額貳萬壹千圓)  
 諸積立金 八百圓  
 取締役 馬場又三郎、江場勲之助、山内時次  
 監査役 水野悅太郎、近藤幾司

名古屋綿業株式會社

設立 明治四十四年五月  
 營業目的 製綿業  
 資本金 貳萬五千圓 (全額拂込済)  
 取締役 常務尾鹿兼治郎、永江鋼次郎、兼支配人河井吉兵衛  
 監査役 木全甚七、杉野正太郎

株式會社

名古屋信託株式會社

設立 明治四十五年三月  
 營業目的 信託業  
 資本金 拾萬圓 (內拂込額參萬五千圓)  
 諸積立金 壹千五百圓  
 配當率 大正四年上半年 年六朱強  
 取締役 社長竹田銀太郎、金森太七、吉田善平、井元爲三郎  
 監査役 柳原紋治郎、常任田中善三郎

名古屋殖産株式會社

設立 大正元年十月  
 營業目的 土地建物ノ賣買及賃貸、土地ノ開墾、果樹園ノ經營  
 資本金 五萬圓 (內拂込額壹萬貳千五百圓)  
 諸積立金 百貳拾圓  
 取締役 村瀬陸藏、酒井貫一、上松乙也  
 監査役 山田朝之助、村瀬善三郎



株式會社

株式會社名古屋美術俱樂部

東區朝日町 電話 一〇〇二番

設立 明治三十八年五月  
 營業目的 美術品工藝品諸道具仲立業  
 資本 參萬圓 (全額拂込済)  
 諸積立 參千六百七拾圓  
 配當 大正三年度 年九朱  
 取締役 野崎久兵衛、阿部梅次郎、宮部鈴三郎  
 監査役 吉田伊助、伊藤喜兵衛

名古屋肥料株式會社

東區鶴重町 電話 八五五番

設立 大正四年一月  
 營業目的 人糞尿ヲ乾固シ配合肥料ノ製造販賣及各肥料販賣  
 資本 參萬圓 (全額拂込済)  
 諸積立 參萬圓 (全額拂込済)  
 配當 大正三年度 年九朱  
 取締役 河合彌平、山本康太郎、柳原紋治郎  
 監査役 加藤末太郎、山本勝次

監査役

本田久左衛門、津田義右衛門、谷正義

名古屋製氷株式會社

中區松重町 電話 八〇四番 振替貯金口座 東京一〇四六九

設立 明治三十三年十月  
 營業目的 製氷及清涼飲料水製造販賣  
 資本 七萬五千圓 (内拂込額五萬貳千五百圓)  
 諸積立 壹萬參千四百圓  
 配當 大正三年度 年壹割五分強  
 取締役 社長平子徳右衛門、白石半助、黒田茂助、加藤平兵衛  
 監査役 佐治春藏、山崎文次  
 支那人 荒川與三郎  
 販賣所 市内中區大井町、市内東區撞木町、市内中區下前津町

株式會社名古屋製粉所

西區鹽町 電話 四六八一番

株式會社

二五四

名古屋製藥株式會社

東區京町 電話 四九九八番

設立 明治十四年十二月  
 營業目的 藥品製造  
 資本 參千圓 (全額拂込済)  
 諸積立 壹千八百圓  
 配當 大正三年度 年貳割五分  
 取締役 專務下里治三郎、松谷寅次郎、佐藤源次郎  
 監査役 佐藤源太郎

名古屋製油株式會社

西區廣井町 電話 四七三五番 振替貯金口座 東京一七九九六

設立 明治二十八年五月  
 營業目的 製油並油粕製造販賣  
 資本 拾貳萬圓 (全額拂込済)  
 諸積立 壹萬圓  
 配當 大正四年度上半年 年壹割貳分  
 取締役 社長常務宮田清房、堀内金兵衛、竹内金次郎、恒川光太郎、成田銀太郎

設立

明治三十八年二月

營業目的

小麥粉製造

資本

拾五萬圓 (内拂込額九萬參千七百五拾圓)

諸積立

壹萬貳千五百圓

配當

大正四年度上半年 年貳割

取締役

土井兼次郎、本多常右衛門、學明治郎、加藤政七、南彌次郎、兼支配人高田逸藏

監査役

安井逸策、土井宗三郎

名古屋製材株式會社

西區志摩町 電話 二一五番

設立 明治四十年四月  
 營業目的 製材及製材  
 資本 參萬圓 (内拂込額壹萬五百圓)  
 諸積立 參千四百五拾圓  
 配當 大正四年度上半年 年八朱  
 取締役 社長長屋鉦太郎、金藤太七、住野常吉、鷲尾常次郎  
 監査役 森代次郎、原田治兵衛

名古屋製劑株式會社

中區聖三藏町

設立 明治四十三年十月

二五五



株式會社

營業目的 賣藥業  
資本金 壹萬五千圓 (內拂込額七千五百圓)  
諸積立金 七百圓  
配當率 大正三年度 年八朱  
取締役 專務長谷川季太郎、井上胤治郎、加藤松次郎  
監査役 長谷川季作、社本龜一郎、舟橋清一

名古屋製餡株式會社

設立 明治四十三年十二月  
營業目的 餡製造販賣  
資本金 拾萬圓 (內拂込額七萬五千圓)  
取締役 社長平子徳右衛門、大島喜十郎、山崎文次、加藤平兵衛、小島常次郎  
監査役 佐治春藏、黒田茂助、榎並庄兵衛

名古屋製綿株式會社

設立 明治四十三年十二月  
營業目的 綿製造販賣  
資本金 拾萬圓 (內拂込額七萬五千圓)  
取締役 社長平子徳右衛門、大島喜十郎、山崎文次、加藤平兵衛、小島常次郎  
監査役 佐治春藏、黒田茂助、榎並庄兵衛

設立 明治四十五年四月  
營業目的 中入綿脫脂綿原料各種編製品原料製造  
資本金 拾五萬圓 (內拂込額七萬五千圓)  
諸積立金 四百五十圓  
配當率 大正四年度上半年 年四朱  
取締役 生田治助、加藤金次郎、加藤六之助、伊藤藤太郎、山口助三郎、横井政次郎  
監査役 小澤利右衛門、水谷源助

名古屋水産市場株式會社

設立 大正四年四月  
營業目的 水産物一切、食料品及加味品、山野ノ生産物、鳥獸類、罐詰、練乳、乾物類、挽粉、澱粉、其製品、果物、清酒、肥料類、其他雜貨ノ委託販賣及問屋業ヲ爲シ又ハ貨物ノ運送取扱及ビ貨物ヲ擔保トシ荷爲替、立替金、貸付金ヲ爲シ之レニ關スル一切ノ業務ヲ營ムヲ以テ目的トス  
資本金 壹百萬圓 (內拂込額貳拾五萬圓)  
取締役 社長岩田利吉、副社長加藤幸次郎、常務山科賢次郎、大島健次郎、水野鋼治郎、大岡正、中村長三郎、鈴木十助、福原善藏、武藤助、岩田秋三郎、嶋岡利助、野田銀三郎、林久次郎、馬場三郎

設立 大正三年四月  
營業目的 水産物ノ賣買及製造販賣  
資本金 八萬圓 (內拂込額貳萬圓)  
取締役 中根吉兵衛、村松善八、林松松藏  
監査役 丹羽察順

燒津鱈節製造株式會社

設立 大正三年四月  
營業目的 水産物ノ賣買及製造販賣  
資本金 八萬圓 (內拂込額貳萬圓)  
取締役 中根吉兵衛、村松善八、林松松藏  
監査役 丹羽察順

福壽火災保險株式會社

設立 明治四十四年一月  
營業目的 動產不動産ニ對スル火災保險業  
資本金 八拾萬圓 (內拂込額貳拾萬圓)  
諸積立金 五拾萬圓  
配當率 大正三年度 年五朱  
取締役 社長神野金之助、專務富田重助、伊藤傳七、伊藤由太郎、早川周造、渡邊喜兵衛、橋谷健右衛門、瀧定助、兼支配人近藤徳治郎

株式會社

設立 大正四年四月  
營業目的 水産物一切、食料品及加味品、山野ノ生産物、鳥獸類、罐詰、練乳、乾物類、挽粉、澱粉、其製品、果物、清酒、肥料類、其他雜貨ノ委託販賣及問屋業ヲ爲シ又ハ貨物ノ運送取扱及ビ貨物ヲ擔保トシ荷爲替、立替金、貸付金ヲ爲シ之レニ關スル一切ノ業務ヲ營ムヲ以テ目的トス  
資本金 壹百萬圓 (內拂込額貳拾五萬圓)  
取締役 社長岩田利吉、副社長加藤幸次郎、常務山科賢次郎、大島健次郎、水野鋼治郎、大岡正、中村長三郎、鈴木十助、福原善藏、武藤助、岩田秋三郎、嶋岡利助、野田銀三郎、林久次郎、馬場三郎

福壽生命保險株式會社

設立 明治四十一年八月  
營業目的 生命保險業  
資本金 五拾萬圓 (內拂込額拾貳萬五千圓)  
諸積立金 八拾萬圓 (內拂込額拾貳萬五千圓)  
配當率 大正三年度 年五朱  
取締役 社長神野金之助、專務富田重助、伊藤傳七、伊藤由太郎、早川周造、渡邊喜兵衛、橋谷健右衛門、瀧定助、兼支配人近藤徳治郎



**監査役** 岡谷惣助、春日井丈右衛門、平子徳右衛門  
**東京出張所** 東京市京橋區 電話 東京二九四一  
**金澤出張所** 金澤市上近江町 電話 一〇〇六番  
**九州出張所** 福岡市上西町 電話 一五五〇番  
**東北出張所** 福岡市榮町 電話 六四二番  
**廣島出張所** 廣島市堺町 電話 一四二二番  
**大阪出張所** 大阪市東區高麗橋 電話 本局一六四六番 振替貯金大阪一七九四一

興農株式會社

東區小市場町 電話 四三八八番

**設立** 明治四十五年五月  
**營業目的** 屎尿賣買  
**資本** 壹拾萬圓 (內拂込額七萬五千圓)  
**積立金** 壹千百拾圓  
**大正三年度** 年六末  
**役員** 社長堀尾茂助、副社長加藤豐成、吉田高朝、佐藤銘十郎、長谷川芳三郎、水野悦太郎、大島吉吉、成田徳次郎、近藤精一、三輪彰、深見彌左衛門、柴田通知、前田長之進、松山兼三郎

甲寅信託株式會社

四區小舟町 電話 一三一五番

**設立** 大正三年四月  
**營業目的** 信託業  
**資本** 拾萬圓 (內拂込額貳萬五千圓)  
**積立金** 壹千圓  
**大正四年度** 年六末四厘  
**役員** 今井芳三郎、磯部虎之助、眞相梅次郎、西郷重吉、藤田兼太郎

帝國織物整理株式會社

東區車道東町 電話 三一八三番

**設立** 大正三年四月  
**營業目的** 諸織物ノ整理業  
**資本** 壹萬圓 (全額拂込済)  
**役員** 西澤庄右衛門、内田友太郎、常務成田忠一郎、兼支配人多喜彦一、成田國次郎、岡田孫三郎

愛知時計電機株式會社

東區東川端町 電話 一七三二番

**設立** 明治三十一年六月  
**營業目的** 掛置時計、電機諸機械、蓄音機各種計器製造  
**資本** 拾五萬圓 (內拂込額拾萬六千圓)  
**積立金** 四萬圓  
**大正四年度** 年六末  
**役員** 社長鈴木徳兵衛、常務五明良平、常務青木謙太郎、水谷嘉助、水野松造、日比野廣吉、熊田喜平治

愛知電氣鐵道株式會社

南區熱田東町 電話 三二七五番

**設立** 明治四十三年十一月  
**營業目的** 輕便鐵道運輸、電燈電力供給  
**資本** 貳百萬圓 (內拂込額百貳拾萬圓)  
**積立金** 壹萬九千貳百拾八圓  
**大正四年度** 年五末  
**役員** 社長福澤桃介、常務藍川清成、田中新七、伊藤由太郎、井深基義、岩田新之助、志水正太郎

株式會社

愛知信託株式會社

東區武平町 電話 三六〇二番

**設立** 大正元年十月  
**營業目的** 一、財產ニ關スル信託業務  
 二、協定セル方法ニ依テ資金利殖ノ爲メ寄託ヲ受ケル事  
 三、右ノ外委託ニ依ル一般事務ノ處理  
 四、右ノ外委託ニ依ル一般事務ノ處理  
 五、右ノ外委託ニ依ル一般事務ノ處理  
 六、右ノ外委託ニ依ル一般事務ノ處理  
 七、右ノ外委託ニ依ル一般事務ノ處理  
 八、右ノ外委託ニ依ル一般事務ノ處理  
 九、右ノ外委託ニ依ル一般事務ノ處理  
 十、右ノ外委託ニ依ル一般事務ノ處理

愛知挽木株式會社

中區水主町 電話 三六八番

**設立** 明治二十九年六月



營業目的 木材挽立販賣依託挽立業  
 資本 五萬圓 (內拂込額貳萬貳千圓)  
 積立金 貳萬參千五百圓  
 當立 大正三年下半年 壹割六分參厘  
 配率 社長長谷川武七、牛谷新助、大鹿梅三郎、竹內與七  
 取締役 加藤金六、鬼頭清八  
 監査役 山岸清太郎

愛知木材株式會社

中區正木町  
 電話 (國) 九一二番  
 (四) 四四七番

設立 明治四十年七月  
 營業目的 諸木材小目木及板類賣買並委託販賣  
 資本 貳拾萬圓 (內拂込額八萬七千五百圓)  
 積立金 貳千參百五十圓  
 當立 社長長谷川武七、大鹿梅三郎、水谷又吉、常務杉山安太郎、吉田太助、梅林太郎、野田常吉、竹內與七、鈴木和太郎、宮地太市  
 取締役 日比駒之助  
 監査役 江尻出張所 静岡縣江尻港 電話 (四) 四四番

愛知セメント株式會社

南區熱田東町  
 電話 (國) 二〇二番  
 (三) 三〇五二番

設立 明治二十三年五月  
 營業目的 ホトランド、セメント製造販賣  
 資本 壹百貳拾萬圓 (內拂込額九拾貳萬圓)  
 積立金 拾貳萬貳千圓  
 當立 大正三年度 年六朱  
 配率 社長高島嘉兵衛、服部小十郎、兼支配人藤井光藏  
 取締役 片岡靜輔、大岩勇夫  
 監査役 東京市京橋區 電話 (新橋) 三三八番  
 支店 三十間堀 電話 (新橋) 二五八九番

熱田電氣軌道株式會社

南區東築地  
 電話 二八二四番

設立 明治四十三年三月  
 營業目的 鐵道運輸  
 資本 貳拾萬圓 (內拂込額拾貳萬八千圓)  
 積立金 百八拾貳圓  
 當立 山田才吉、佐治春藏、花井昌三郎、榎並庄兵衛  
 監査役 大田正公

熱田青果物市場株式會社

南區熱田傳馬町  
 電話 二七二三番

設立 明治四十三年六月  
 營業目的 青果物、干物、海藻類、乾魚委託販賣  
 資本 四萬圓 (內拂込額壹萬圓)  
 積立金 貳百八拾圓  
 當立 大正四年上半年 年五朱強  
 配率 社長熊谷常光、井深基義、福澤稔、永田金三郎  
 取締役 山崎文次

熱田製氷冷蔵株式會社

南區熱田田中町  
 電話 (國) 三二六四番

設立 明治四十三年一月  
 營業目的 製氷並冷蔵  
 資本 四萬圓 (內拂込額參萬參千六百圓)  
 積立金 壹百圓  
 當立 青木重長、野羽延太郎、加藤正三郎  
 監査役 淺井泰山、小島銀吉

熱田鮮魚運送株式會社

南區熱田旗屋町  
 電話 (國) 二六八〇番  
 振替貯金口座 大阪 二二三六〇

設立 大正元年八月  
 營業目的 運送業  
 資本 參萬圓 (內拂込額七千五百圓)  
 積立金 五百圓  
 當立 大正三年度 年五朱參厘  
 配率 專務村瀨健兵衛、鈴木重吉、鈴木慶之助、西尾仙之助、伊藤吉太郎、芳賀吉太郎、矢代菊藏、武藤兼次郎、荒川鉦太郎、武田金之助  
 取締役 加藤銀之助

眞田貿易株式會社

南區熱田新宮坂町  
 電話 (國) 四九九番  
 振替貯金口座 東京 八〇八二

設立 明治四十年九月  
 營業目的 一、各種眞田ノ製造及賣買 二、同上原料ノ賣買及染色事業 三、其他附帶事業  
 資本 貳拾萬圓 (內拂込額五萬圓)  
 積立金 參百七拾圓



株式會社

監 取 役 社長水野專之助、山崎文次、近藤精一  
查 縮 深田仙太郎、吉田高朗

### 名港土地株式會社

南區 西築地  
電話 三九四八番

設 業 目 的 立 明治四十五年五月  
資 本 金 壹百貳拾萬圓 (內拂込額參拾萬圓)  
積 立 金 五百圓  
取 縮 役 社長平子徳右衛門、常務青山鏡四郎、山崎文  
監 查 次、富田彦吉、安藤竹次郎、佐治春藏、  
渡邊龍夫、長屋鉦太郎

### 株式會社島本魚問屋

南區熱田木ノ免町  
電話 四〇七番

設 業 目 的 立 大正三年八月  
資 本 金 魚島、鹽乾物其他食料品ノ委託賣買及之レニ  
附帶スル事業  
積 立 金 五萬圓 (內拂込額貳萬圓)  
取 縮 役 率 參百七拾五圓  
監 查 役 大正四年上半年 年壹割壹分四厘強  
兼次郎、島本健之助、村瀬徳兵衛、荒川鉦次郎、古橋  
武藤兼次郎、伊藤平三郎、竹田金之助

二六二

### 尾三水産株式會社

南區熱田大瀬子町  
電話 八五一番  
振替貯金口座  
東京 一三三二一  
大阪 三二五八

設 業 目 的 立 明治二十八年十一月  
資 本 金 魚島、生鱈其他食料品委託販賣  
積 立 金 五萬圓 (全額拂込済)  
取 縮 役 率 壹萬九千五百四拾貳圓  
監 查 役 大正三年度 年壹割  
專務武藤兼次郎、常務福岡鐵次郎、武藤善吉、  
橋三左衛門、村瀬徳兵衛、村瀬傳四郎、木村辰藏、  
荒川鉦次郎、松浦彌兵衛、伊藤金之助

### 株式會社尾三商會

西區木挽町  
電話 七八五番

設 業 目 的 立 大正三年十一月  
資 本 金 味噌、溜、醬油問屋業 二二〇〇〇  
取 縮 役 率 壹萬貳千圓 (全額拂込済)  
監 查 役 山内元平、野村重兵衛、柳原紋治郎、菅川彌七、  
山内庄藏

### 〔支店出張所〕

#### 日本勸業株式會社名古屋支店

東區富澤町  
電話 一九五八番

營業 目 的 金錢貸付業  
支 配 人 楡垣直太郎

#### 日本攝酒株式會社名古屋支店

中區新柳町  
電話 一五八二番

營業 目 的 酒類販賣  
主 任 松本芳市

#### 東洋紡績株式會社名古屋營業所

西區中ノ町  
電話 二四六番 九四二番  
三三四番

營業 目 的 綿絲綿布ノ製造加工及販賣  
名古屋分工場 市内中區正木町 電話 一三番  
尾張分工場 市内南區熱田尾頭町 電話 一七七番  
愛知分工場 市内中區下廣井町 電話 七五六番

支店出張所

#### 東陽株式會社名古屋支店

中區小林町  
電話 五五二六番

營業 目 的 對物及對人信用金融業  
支 配 人 加藤恒吉

#### 加富登麥酒株式會社名古屋支店

中區新柳町  
電話 八八三番

營業 目 的 麥酒及清涼飲料水販賣  
支 店 長 天木正四郎

#### 株式會社力フエーパウリスダ支店

中區南大津町  
電話 五二二番

營業 目 的 珈琲卸小賣並ニ喫店  
支 店 長 小松 茂

#### 內國通運株式會社名古屋支店

西區泥江町  
電話 四七一番 一〇七七番  
四七九番 四九四一  
振替貯金口座 東京 七七一

營業 目 的 運 輸 業

二六三



支店出張所

支店 長 小澤文太郎

古渡荷集所 中區東古渡町 電話 五一〇番

熱田荷扱所 南區熱田停車場前 電話 五八六番

名古屋港派出所 南區築地二號地 電話二四〇四番

千種取引店 中區奧田町 電話一三〇六番

押切取引店 西區電車押切停留所構内 電話四三二二番

グアキユーム、オイル、コンパニ

名古屋支店

中區中ノ町 電話 國一三四番

營業目的 礦油製造販賣

支店 長 黒田國松

エー、エー、ソントイン、エンド、コンパニ

名古屋支店

東區東芳野町 電話 二〇五二番

營業目的 陶磁器(輸出貿易)

支店 長 任 缺 員

二六四

帝國興業株式會社名古屋支店

營業目的 一、動産、不動産ノ賣買抵當貸付及仲介  
興業資金ノ融通及其利殖方法ヲ圖ルコト

支店 長 安藤 備

西區南外堀町 電話 四九二六番

株式會社帝國濟生院支店

營業目的 藥品製造販賣、賣藥製造販賣及附隨行爲

支店 長 武安一治

東區東魚町 電話 國五五二三番

振替貯金口座 大阪 一六四〇九

秋田木材株式會社名古屋支店

營業目的 材木販賣

支店 長 相澤治一郎

中區下堀川町 電話 國三八三三番

振替貯金口座 大阪 二〇七二

營業目的 貨物運漕曳船業

支店 長 野崎清太郎

日本郵船株式會社名古屋出張所

營業目的 海運業

支店 長 松崎時勉

中區天王崎町 電話 國一三三番

振替貯金口座 大阪 四六〇八番

日本蓄音器商會名古屋出張所

營業目的 蓄音器及同附屬品ノ製造販賣

支店 長 武藤 興市

中區末廣町 電話 國二四七三番

株式會社大倉組名古屋出張所

營業目的 外國火災保險代理、木材、石炭、自轉車、各種機械器具類販賣

支店 長 市山 甫

西區傳馬町 電話 國四一七四番

龜甲富醬油株式會社名古屋支店

營業目的 醬油、味噌、販賣

支店 長 重野周吉

西區傳馬町 電話 國三一五番

振替貯金口座 大阪 二〇三二

三井物産株式會社名古屋支店

營業目的 棉花、石炭、機械、米穀、肥料、其他雜貨、直輸出入業

支店 長 二神 駿吉

西區泥江町 電話 國四二二番

振替貯金口座 東京 五二二九番

電話 國八一九番

倉庫部 中區納屋町 電話 八一八番

築港派出所 南區西築地 電話 二六〇四番

半田派出所 知多郡半田町 電話 國三二番

豐橋派出所 豐橋市關谷町 電話 三〇七番

伊勢灣曳船株式會社名古屋出張所

營業目的 外國火災保險代理、木材、石炭、自轉車、各種機械器具類販賣

支店 長 市山 甫

中區天王崎町 電話 國三六六番



支店出張所

四日市印刷株式會社名古屋出張所

營業目的 活版印刷  
主任 阿村勲三郎  
電話 一八五六番

大日本麥酒株式會社名古屋出張所

營業目的 麥酒及清涼飲料水ノ醸造並ニ販賣  
主任 松下今太郎  
電話 一四九二番

株式會社明治屋名古屋出張所

營業目的 麥酒、洋酒、洋食料品販賣  
主任 内田龜太郎  
電話 四〇二七番

三重セメント株式會社名古屋出張所

營業目的 自社製セメント販賣  
主任 磯田龍治郎  
電話 三〇一七番

日本火災保險株式會社名古屋支店

支店 長 笠松津兵衛  
電話 四七六番

共同火災保險株式會社名古屋支部

支店 長 服部竹三郎  
電話 三五二番

豐國火災保險株式會社名古屋出張所

支店 長 井東鏡太郎  
電話 三六〇九番

東京火災保險株式會社名古屋支店

支店 長 戸田惣次郎  
電話 二八番

支店出張所

二六六

三菱合資會社名古屋出張所

營業目的 石炭、コークス、電氣銅板、生野產錫販賣  
出張所長 中野忠彦  
電話 三三三番

シンガー裁縫機械株式會社名古屋支部

營業目的 裁縫機械販賣  
支部長 石川五竹  
電話 三九三番

帝國冷蔵株式會社名古屋冷蔵庫

營業目的 冷蔵庫、製氷  
振替貯金口座 大阪七〇四七  
電話 一四八二番

便宜合資會社名古屋支店

營業目的 海陸運送業  
業務擔當社員 明壁千之助  
電話 三三〇九番

東邦火災保險株式會社名古屋出張所

支店 長 鈴木清作  
電話 一九七四番

千代田火災保險株式會社名古屋支店

支店 長 岩佐虎吉  
電話 二二八三番

大阪海上保險株式會社名古屋出張所

支店 長 萩原増次郎  
電話 一八七二番

橫濱海上保險株式會社名古屋支店

支店 長 長 萩原増次郎  
電話 一八七二番

二六七



支店出張所

浪速火災保險株式會社名古屋支部

電話 區一八八六番  
振替貯金口座  
大阪 一二二五〇

支店 長 早川平四郎

神戸海上運送保險株式會社名古屋出張所

電話 區南一五七七番  
振替貯金口座  
大阪 一一六五一

支店 長 增田又太郎

帝國火災保險株式會社名古屋出張所

電話 區本一七八番

任 增田康哉

共同火災保險株式會社名古屋支部

電話 區新八七二番  
振替貯金口座  
大阪 九九七〇

支店 長 松村源藏

二六八

明治火災保險株式會社名古屋支店

電話 區榮九三三番

支店 長 杉中利八

第一機關保險株式會社名古屋出張所

電話 區久屋三七八番

任 山際信吉

萬歲生命保險株式會社名古屋支部

電話 區玉五三九番  
振替貯金口座  
東京 五二八〇

支店 長 上條積一

博愛生命保險株式會社名古屋支部

電話 區本五二一十番  
振替貯金口座  
東京 二七八六一

支店 長 海老繼太郎

支所

博濟生命保險株式會社名古屋出張所

電話 區傳馬四八九番  
振替貯金口座  
東京 二八三五八

支店 長 弘光久壽

日本生命保險株式會社名古屋支店

電話 區榮四九三番  
振替貯金口座  
東京 一七六九九

支店 長 宮内直巳

日清生命保險株式會社名古屋支社

電話 區船入一七二番  
振替貯金口座  
大阪 二四〇三七

支店 長 里見春次郎

日本共立保險株式會社名古屋支部

電話 區本三四二九番

支店 長 林正樹

支店出張所

支主

日本傷害保險株式會社名古屋出張事務所

電話 區南武平五三七一

任 水野保治

日華生命保險株式會社名古屋支部

電話 區新柳七六番

支店 長 坂田卯三郎

仁壽生命保險株式會社名古屋出張所

電話 區鶴重二五六番  
振替貯金口座  
東京 一八六〇五

支店 長 堀内寅治

蓬萊生命保險株式會社名古屋支部

電話 區玉五三三番  
振替貯金口座  
東京 二〇八三三

支店 長 山本幸之助

二六九



支店出張所

東洋生命保險株式會社名古屋支部

電話 四區傳馬町  
三三三三番  
振替貯金口座  
大阪 一一六三〇

支部長理事 柴田愛藏

東海生命保險株式會社名古屋區監督所

電話 中區小林町  
三三五六番

支部長 岩田健三郎

常磐生命保險株式會社名古屋出張所

電話 中區福宜町  
一七六六番  
振替貯金口座  
大阪 二九〇九三

支部長 平安米吉

千代田生命保險株式會社名古屋支部

電話 中區南大津町  
五〇九番  
振替貯金口座  
東京 一七七〇〇

支部長 小山蘭三

二七〇

中央生命保險株式會社名古屋出張所

電話 四區玉屋町  
三三三三番

支部長 山田元之助

橫濱生命保險株式會社名古屋支店

電話 東區宮町  
七三三番  
振替貯金口座  
東京 七一九〇

支店長 野口米次郎

太陽生命保險株式會社名古屋支社

電話 西區傳馬町  
一〇六番  
振替貯金口座  
東京 一六〇三一

支社長 加藤鈴松

大同生命保險株式會社名古屋支店

電話 中區笹島町  
一三三番  
振替貯金口座  
大阪 七七五五

支店長主事 岸本傳吉

大正生命保險株式會社名古屋出張所

電話 中區榮町  
四四七四番  
振替貯金口座  
東京 二六一五六

支部長 守隨鐘三郎

太平生命保險株式會社名古屋出張事務所

電話 中區住吉町

支部長 任平野元彌

八千代生命保險株式會社名古屋支社

電話 中區新榮町  
三三三三番

支配人 下田寛治

富士生命保險株式會社名古屋出張所

電話 中區末廣町  
四八六七番  
振替貯金口座  
東京 九〇七

支店出張所

支店出張所

福德生命保險株式會社名古屋支部

電話 中區門前町  
四四七一番  
振替貯金口座  
東京 二四二六一

支部長 早川慶治郎

國光生命保險株式會社名古屋支部

電話 西區傳馬町  
二六六〇番  
振替貯金口座  
東京 五二九七

支部長 鷺見健之助

帝國生命保險株式會社名古屋支店

電話 中區榮町  
一〇二九番  
振替貯金口座  
東京 一五五〇〇

支店長 鈴木庄助

愛國生命保險株式會社名古屋支部

電話 中區新柳町  
九五五番

支部長監事 清水銀藏

二七一



支店出張所

旭日生命保險株式會社名古屋支店

支社 長 福島倉三郎  
電話 四四九七番  
振替貯金口座 東京二五八八九

共濟生命保險株式會社名古屋支店

支店 長 田中重藏  
電話 三四二〇番  
振替貯金口座 東京二六七六

共同生命保險株式會社名古屋支店

支店 長 岡崎忠夫  
電話 三四二〇番  
振替貯金口座 東京二六一五七

有隣生命保險株式會社名古屋支店

支店 長 安田政夫  
電話 四九七三番  
振替貯金口座 東京一五三四四

二七二

明治生命保險株式會社名古屋支店

支店 長 俣野景藏  
電話 四六〇番

神國生命保險株式會社名古屋支店

支店 長 萩原貞一  
電話 三四六五番  
振替貯金口座 東京二二二〇七

日出生命保險株式會社名古屋支店

支店 長 阿坂多一郎  
電話 四三三二番

加奈太マニユフアクチユリス生命保險株式會社名古屋支店

支店 長 松守  
電話 一八六三番

加奈太サン生命保險株式會社名古屋出張所

所 長 松川常五郎  
電話 四六一三番

英國コンマーシアル、ユニオン保險會社  
英國ノルウキツチ、ユニオン保險會社  
株式會社大倉組保險部名古屋出張所

多治見貿易合資會社

主 任 市山甫  
電話 四一七四番  
電話 一〇七〇番  
營業目的 陶磁器其他雜貨直輸出  
業務擔當社員 春田鐵次郎



市外銀行會社(市附近)

〔市外銀行會社〕(市附近)

株式會社農産銀行

西春日井郡六郷村大字大曾根  
電話 二八〇一、二八〇二番

設立 大正元年九月  
資本金 五拾萬圓 (内拂込額拾貳萬五千圓)  
配當金 參千圓

取締役 鈴木茂夫、加藤甫、水野銅治郎、水野善兵衛、河田友三郎、内田友太郎、杉山安太郎  
監査役 精園邦三郎、奥田信好、渡邊治郎、高田松治郎  
支店 岩倉出張店 丹羽郡岩倉町 電話 二二番  
人 赤田盛一

株式會社枇杷島銀行

西春日井郡西枇杷島大字下小田井  
電話 九一八番

設立 明治二十九年四月  
資本金 參拾萬圓 (内拂込額拾四萬六千貳百五拾圓)  
積立金 七萬九千四百五拾圓  
配當率 大正四年上半年 年八朱五厘

二七三



取 縮 役 頭取川島松次郎、天竺三郎、稻垣善七、水谷源助、小澤利右衛門、木下春太郎

監 查 役 伊藤彌左衛門、天竺一松

支 配 人 木下春太郎

清水出張店 四春日井郡清水町 電話一八一六番

### 尾張電氣軌道株式會社

愛知郡御器所村大字廣路  
電話 二五八〇番

明治三十九年十月

設立 明治三十九年十月

營業目的 電氣軌道ヲ敷設シ一般運輸ノ業務ヲ營ムノ外 附帶事業トシテ電燈電力ノ供給 娛樂機關ノ 經營及土地家屋ノ賣買貸借並ニ之ニ必要ナル 業務ヲ營ム

資本 金 壹百萬圓 (內拂込額六拾八萬四千五百圓五拾錢)

諸積立 金 五千六拾圓

取 縮 役 社長江口理三郎、丹下太七、下出民義、橋本益次郎、柴田孫助

監 查 役 角淵宣、尾關德三郎、酒井隆男

支 配 人 內藤敬信

### 名古屋木材株式會社

愛知郡八幡村大字八熊  
電話 一三一九番 一三九番 一三三番

設立 明治四十年五月

營業目的 木材ノ保管、木材擔保ノ金貸付、木材ノ委託 販賣、木材ノ賣買、木材ノ挽立其他加工ヲナス 壹百萬圓 (內拂込額四拾萬圓)

諸積立 金 參萬貳千圓

取 縮 役 大正四年上半年 年八朱五厘

監 查 役 社長長谷川糾七、專務鈴木虎之助、原田勘七 郎、竹內兼吉

支 配 人 上遠野宮之助、吉村喜兵衛 鶴靜修一

### 名古屋土地株式會社

愛知郡中村大字日比津  
電話 一三六八番

明治四十四年九月

設立 明治四十四年九月

營業目的 一、交通機關ノ施設、道路ノ修造改築、河川 水路ノ開鑿、荒地ノ開墾 二、土地賣買及抵當貸付 三、農工銀行ノ代理貸付並ニ債務者ノ爲ニ其 四、信託

資本 金 貳百萬圓 (內拂込額五拾萬圓)

諸積立 金 貳千圓

取 縮 役 社長伊藤由太郎、吉田高朗、肥後源次郎、森岡昌邦

監 查 役 岡昌邦、村瀬周輔、福田好太郎、磯部源四郎

支 配 人

### 名古屋酸素株式會社

愛知郡御器所村字向田  
電話 五一六一番

大正二年五月

設立 大正二年五月

營業目的 酸素瓦斯ノ製造並ニ之ニ關スル器具類一切輸 入取次販賣

資本 金 拾萬圓

取 縮 役 社長後藤幸三、山崎文次、岡谷清治郎、岡本櫻 榎並庄兵衛、八木保三

監 查 役 榎並庄兵衛、八木保三

支 配 人 林 珠

### 帝國撚絲織物株式會社

四春日井郡金城村大字上名古屋  
電話 一六七番

明治四十年二月

設立 明治四十年二月

營業目的 絹撚絲製造販賣、委託貸織、諸絹織物製造販 賣、整理染色貨業

資本 金 百五十萬圓 (內拂込額五拾貳萬五千圓)

諸積立 金 四萬貳千八百圓

取 縮 役 大正四年上半年 年八朱

監 查 役 會長瀧兵右衛門、專務瀧定助、春日井丈右衛 門、櫻井善吉

市外銀行會社(市附近)

監 查 役 茂木惣兵衛、加藤彦兵衛、森本善七

支 配 人 櫻井善吉

京都支店

京都市上京區 智惠光院通今出川 電話上三三一九番

### 瀨戶電氣鐵道株式會社

四春日井郡六郷村大字大曾根  
電話 一〇五〇番 一九二三番

明治三十五年三月

設立 明治三十五年三月

營業目的 一般運輸營業並ニ旅客便宜上物品ノ販賣其他 旅客誘致ニ伴フ事業ノ經營

資本 金 壹百萬圓 (內拂込額五拾九萬五千圓)

諸積立 金 壹萬九百八拾圓

取 縮 役 大正四年上半年 年五朱

監 查 役 會長加藤左工門、常務水野綱治郎、加藤光 太郎、木村又三郎、加藤繁太郎

支 配 人 山田八右衛門、加藤紋右衛門 荻須健次郎

### 日本陶器合名會社

愛知郡中村字則武  
電話 一三七番 一五二八番 一七六番

振替貯金口座(東京二一八〇)

二七五



市外銀行會社(市附近)

設立 明治三十七年一月  
業務執行社員 寺澤留四郎、飛鳥井孝太郎、堀口菊次郎  
監督者 上遠野富之助、齋藤恒三、岡野傳二  
營業所 東區東芳野町、電話四二二五番

### 千種製陶合名會社

設立 明治四十一年二月  
愛知郡千種町字北畑  
電話 二二二番  
資本 四拾萬圓  
代表社員 大倉和親、百木三郎

### 合資會社名古屋製陶所

設立 明治四十四年十月  
愛知郡千種町字北畑  
電話 三四六四番  
振替貯金口座 東京一三六四八  
營業目的 硬質磁器、電氣及建築用品ノ製造販賣

二七六

資本 拾五萬圓  
業務執行社員 寺澤留四郎、飛鳥井孝太郎、堀口菊次郎  
監督者 上遠野富之助、齋藤恒三、岡野傳二  
營業所 東區東芳野町、電話四二二五番

### 松村硬質陶器合名會社

設立 大正元年十二月  
愛知郡千種町字北畑  
電話 四一五二番  
振替貯金口座 東京一六〇九〇  
資本 參萬圓  
代表社員 松村八次郎

### 日清製粉株式會社名古屋工場

營業目的 小麥粉製造販賣  
責任 恩賀太一郎  
愛知郡中村大字則武  
電話 三四三番

### 紐育スタンダード石油會社

營業目的 石油及副産物販賣  
責任 山田不二  
愛知郡中村大字則武  
電話 四五四番

### ライジングサン石油株式會社

營業目的 石油倉庫事務ヲ取扱フ  
責任 前橋喜重郎  
愛知郡中村大字則武  
電話 三一七番

### 日本木管株式會社名古屋工場

營業目的 紡織織布用木管製造販賣  
責任 福島裕太  
愛知郡愛知町字牧野  
電話 四七二八番



同業聯合會

### 〔組合〕

#### 産業組合

##### 有限責任熱田信用組合

設立 明治四十四年八月  
名古屋市南區一圓  
一、組合員ニ必要ナル資金ヲ貸付シ及貯金ノ便宜ヲ得セシム  
二、貯金ノ便宜ヲ得セシム  
三、本組合ノ加入豫約者ノ貯金ヲ取扱フ  
責任 組合長理事木村辰藏

##### 有限責任名古屋信用購買販賣組合

設立 明治四十五年五月  
名古屋市中區茶屋町  
一、産業ニ必要ナル資金ヲ貸付シ及貯金ノ便宜ヲ得セシム但シ加入豫約者ノ貯金ヲ取扱フコト  
二、莫大小製造原料及機械器具並ニ生計ニ必要ナル物品ヲ購買シ之ヲ組合員ニ賣却ス  
三、組合員ノ生産シタル莫大小類ヲ買入レ又ハ其委託ヲ受ケ之ヲ販賣スルコト  
責任 組合長理事佐藤拾三郎

二七七



組合

### 同業組合

#### 愛知縣眞田同業組合

事務所 南區熱田東町新宮坂  
立 明治三十二年一月

地域 愛知縣下一圓

營業ノ範圍 麥稈眞田及木製眞田同屋業、同仲買業、同製  
造業、原料同屋業、同仲買業、同染色業、同製  
程帽子卸賣業、同製造業

役員 組長 藤治郎

#### 愛知縣燐寸同業組合

事務所 四區伊倉町  
立 明治三十二年六月

地域 愛知縣下一圓

營業ノ範圍 燐寸製造業、燐寸箱木地製造業、軸木製造業

役員 組長 福田源造、副加藤銀太郎

#### 愛知縣綿毛布同業組合

事務所 中區南久屋町  
立 明治三十三年五月

地域 愛知縣下一圓

二七八

營業ノ範圍 綿毛布製造業、起毛業、絨取業、捺染業、販賣業

役員 組長 田中名會社代表者 員田中德三郎  
副 白木理左衛門

#### 愛知縣塗箸同業組合

事務所 東區小川町  
立 明治三十六年一月

地域 名古屋一圓

營業ノ範圍 塗箸製造業、同問屋業

役員 組長 林義次、副 山田善七

#### 愛知縣鑄造同業組合

事務所 南區熱田東町  
立 明治四十五年四月

地域 名古屋一圓、尾張各郡

營業ノ範圍 鑄物、機械、器具鑄造業

役員 組長 大須賀源次郎、副 中島彦作、佐藤慶次郎

#### 愛知縣時計製造同業組合

事務所 中區南鍛冶屋町  
立 明治三十六年六月

地域 愛知縣下一圓

地域 愛知縣下一圓

營業ノ範圍 掛置時計製造業

役員 組長 愛知時計電機株式會社代表者 社長 鈴木地兵衛  
副 尾張時計株式會社代表者 取締役 今井藤吉

#### 名古屋國産綯工同業組合

事務所 四區本重町  
立 明治三十四年十二月

地域 名古屋一圓、愛知郡、西春日井郡

營業ノ範圍 國産綯製造業、同卸賣業

役員 組長 岡田彦兵衛、副 兼松寅之助、同 藤井半兵衛

#### 名古屋織物卸賣同業組合

事務所 東區宮町  
立 明治四十三年一月

地域 名古屋一圓

營業ノ範圍 織物卸賣業  
組長 祖父江名會社代表者 祖父江重兵衛  
副 合資會社 武山商店代表者 武山勘七

#### 名古屋織物同業組合

事務所 中區南大津町  
立 電話 一二〇八番

組合

地域 名古屋一圓、西春日井郡の一部、金城村、  
杉村、大曾根町、清水町

營業ノ範圍 織物製造業、請負業

役員 組長 合資會社 愛知物産組代表者 祖父江重兵衛  
副 帝國繅絲會社代表者 櫻井善吉、同 水野繁三郎

#### 名古屋味噌溜醬油同業組合

事務所 東區東櫻町  
立 明治四十二年三月

地域 名古屋一圓

營業ノ範圍 味噌、溜、醬油製造業

役員 組長 太田藤吉、副 峰須賀光次郎

#### 名古屋賣藥同業組合

事務所 東區久屋町  
立 電話 一四二二番

地域 名古屋一圓、愛知郡、西春日井郡の一部、  
東春日井郡の一部

營業ノ範圍 賣藥製造業、同卸賣業、同請負業

役員 組長 神戶利兵衛、副 長谷川半兵衛、同 飯田光吉

二七九



### 名古屋陶磁器貿易工業組合

事務所 東區撞木町  
電話 三三四六番

立 明治四十三年一月

域 名古屋一圓、愛知郡ノ一部

役 組長合資會社名古屋製陶所代表者飛鳥井孝太郎、副雪竹仁藏

### 名古屋酒類商同業組合

事務所 西區伊倉町  
電話 六八〇番

立 大正三年九月

域 名古屋一圓

役 組長山田平次郎、副淺見保次郎、同加藤宗太郎

### 名古屋材木商同業組合

事務所 愛知郡八幡村  
電話 三九〇二番

立 明治四十一年四月

域 名古屋一圓、愛知郡ノ内千種町、愛知町、呼続町

役 組長伐出販賣業、同委託販賣業、木材仲買業、同小賣業、同賣買周旋業  
組長鈴木德兵衛、副長谷川糾七

### 愛知縣織物同業組合聯合會

事務所 中區南大津町  
電話 一二〇八番

立 明治四十年十月

域 聯合組合地區一圓

役 組長名古屋織物同業組合代表者祖父江重兵衛、副三河織物同業組合代表者清水市三郎

### 愛知縣絞同業組合聯合會

事務所 西區本重町  
電話 三二八四番

立 明治四十年十二月

域 聯合組合地區一圓

役 組長服部孫兵衛、副岡田彦兵衛

### 愛知縣蠶絲同業組合聯合會

事務所 東區舍人町  
立 大正二年九月四日

### 準則組合

#### 愛知縣魚鳥業鮮鰯組合

事務所 南區熱田木ノ免町  
電話 四二四六番

立 明治十八年九月

域 名古屋一圓

役 組長魚鳥販賣及仲買、問屋業  
頭取村瀬德兵衛、副武藤半三郎

#### 名古屋糠商組合

事務所 中區福宜町  
電話 一九三四番

立 明治十九年三月

域 名古屋一圓

役 頭取太田久左衛門、副篠田光忠

#### 名古屋青物商組合

事務所 西區江川町  
立 明治二十五年八月

域 名古屋一圓

役 組長前田健次、副白井勝治

### 酒造組合

#### 名古屋酒造組合

事務所 東區針屋町  
立 明治三十三年五月

域 名古屋一圓

役 組長金森仙之助、副加藤宗太郎

#### 愛知縣酒造組合聯合會

事務所 愛知縣産業課内  
電話 五五三二番

立 大正四年三月

域 愛知縣下一圓

役 會長愛知縣酒造組合長伊藤爲治、副豐原組合長太田合資會社



組合員ノ資格 果物、青物商  
員 頭取水野治助、副加賀利吉

名古屋種菓子製造組合

設立 明治二十六年二月  
事務所 西區六句町  
地域 名古屋市内一圓、近接スル町村  
組合員ノ資格 種菓子製造業  
員 頭取間下東次郎、副宮田金之助

名古屋建具商工業組合

設立 明治二十六年二月  
事務所 西區皆戸町  
地域 名古屋市内一圓  
組合員ノ資格 建具製造、販賣業  
員 頭取金森新七、副吉田文次郎

名古屋文房具商工組合

設立 明治二十六年十一月  
事務所 中區門前町

地域 名古屋市内一圓  
組合員ノ資格 文房具製造、販賣業  
員 頭取淺野公平、副池田健次郎、同佐々木梅吉

名古屋瓦商組合

設立 明治十九年四月  
事務所 西區木挽町  
電話 三七一番  
地域 名古屋市内、愛知郡、東西春日井郡  
組合員ノ資格 瓦販賣業  
員 頭取橋本益次郎、副後藤勲助

名古屋肥料米穀問屋組合

設立 明治二十九年六月  
事務所 中區納屋町  
電話 二九二六番  
地域 名古屋市内一圓  
組合員ノ資格 肥料、米穀問屋業  
員 頭取高松定一、副大鐘與兵衛、同糟谷徹三郎

名古屋米穀業組合

設立 明治四十年九月  
事務所 東區久屋町  
地域 名古屋市内一圓  
組合員ノ資格 米穀販賣業  
員 組長伊藤金太郎、副高野貞次郎

名古屋雜菓子製造組合

設立 明治四十一年四月  
事務所 西區明道町  
地域 名古屋市内一圓  
組合員ノ資格 雜菓子製造業  
員 組長橋本常太郎、副高木駒太郎

名古屋疊製造業組合

設立 明治四十二年一月  
事務所 西區袋町  
地域 名古屋市内一圓、愛知郡、西春日井郡ノ一部  
組合員ノ資格 疊製造業  
員 組長河村重太郎、副加藤昇太郎

名古屋汽車積業組合

設立 明治三十二年十一月  
事務所 西區小島町  
電話 二四一八番  
地域 名古屋市内一圓  
組合員ノ資格 汽車積荷物取扱業者  
員 組長金子鎌太郎

名古屋硝子製造業組合

設立 明治三十三年八月  
事務所 中區東陽町  
地域 名古屋市内、愛知郡、西春日井郡  
組合員ノ資格 硝子器製造業  
員 頭取柴田健次郎

名古屋足袋問屋組合

設立 明治三十三年十二月  
事務所 中區末廣町  
電話 一九九九番  
地域 名古屋市内一圓  
組合員ノ資格 足袋卸賣、問屋業  
員 頭取山本權十郎、副櫻井清三郎



組合

名古屋履物商組合

設立 明治四十五年六月  
事務所 中區榮町  
地域 名古屋市一圓、愛知郡、西春日井郡ノ一部  
役員ノ資格 履物製造販賣業  
員 組長鶴飼喜八、副吉田清、同吉澤鐵三郎

名古屋薪炭問屋組合

設立 大正二年四月  
事務所 四區木挽町  
地域 名古屋市一圓  
役員ノ資格 薪炭問屋業  
員 組長神尾傳三郎、副古川林藏

名古屋印刷業組合

設立 大正三年六月  
事務所 中區南大津町  
地域 名古屋市一圓  
役員ノ資格 活版印刷業  
員 組長英比貞造、副山田良弼、同山田十造

名古屋洋服商工組合

設立 大正三年十二月  
事務所 中區榮町  
電話 一八五五番  
地域 名古屋市一圓  
役員ノ資格 洋服製造、販賣業  
員 組長岩田金市、副酒井末吉、同井上萬次郎

愛知和服裁縫業組合

設立 大正三年十二月  
事務所 四區島田町  
地域 名古屋市一圓  
役員ノ資格 和服仕立職  
員 組長大隅芳太郎、副松岡清次郎、同毛利仙次郎



【團體】

實業團體

名古屋商工協會

會長 鈴木抱兵衛  
副會長 上遠野 富之助  
伊藤 守松  
名古屋商業會議所內  
電話 二四〇番  
一三九〇番

名古屋勸業協會

會長 阪本彰之助  
副會長 上遠野 富之助  
伊藤 守松  
名古屋市役所內  
電話 三五七六番

名古屋貿易協會

常任幹事 瀧 定助  
愛知縣商會陳列館內  
電話 一三九五番

常任幹事 伊藤 守松  
山口 貴雄

海外博覽會愛知出品協會

會長 湯地 幸平  
愛知縣廳內  
電話 五五三番

大日本材木業聯合協會本部

名古屋材木商組合內  
愛知郡八幡村  
電話 三九〇二番

愛知縣實業組合聯合協會

中區南鍛冶屋町  
電話 一九六九番  
會長 愛知縣時計製造同業組合代表者鈴木抱兵衛  
副會長 瀨戶陶磁商工同業組合代表者加藤全左工門



愛知石炭協會

會長 三井物產株式會社支店  
電話 二二五〇番

副會長 三榮合資會社支店

社交團體

名古屋經濟會

名古屋商業會議所內  
電話 二二四〇番

理事 伊藤守松、殿木三郎、永野耕造、增本敏三郎、二神駿吉、小山直三、跡田直一

名古屋俱樂部

中區榮町中央サザナ  
電話 六二四番

幹事 岡谷清治郎、加納和夫、近藤德治郎、宮崎平四郎、廣瀬實光

興信所

商業興信所名古屋支所  
電話 四四四一四番

長 永野耕造

帝國興信所名古屋支所  
電話 四四四一四番

長 吉川幸雄

東京信用交換所支局  
東區針屋町

東京興信所名古屋支所  
東區京町  
電話 一七四二番

長 杉尾道

官公署

愛知縣廳

市長 湯地幸平  
副市長 丸茂藤平  
理事 澤田竹治郎

知事 法學博士 松井茂

內務部長 湯地幸平

警察部長 丸茂藤平

同 澤田竹治郎

同 山本武五郎

名譽職市部縣參事會員 村手健次郎、竹内兼吉、熊澤宗三郎、加藤錄五郎、今堀辰三郎

新榮町警察署 中區新榮町 電話 四八八番

門前町警察署 中區門前町 電話 四八八番

鍋屋町警察署 東區暨代官町 電話 一〇九九番

江川町警察署 西區江川町 電話 一三九二番

官公署

熱田警察署 南區熱田市場町 電話 一三九二番  
笹島町警察署 中區下廣井町 電話 二三四六番  
名古屋水上警察署南區四築地 電話 二二七四番

愛知縣商品陳列館  
中區門前町  
電話 一三九五番(本館) 二九三一番(事務室)

長 山口貴雄

愛知縣名古屋港務所  
南區東築地  
電話 四四四番

長 原靜雄

愛知縣測候所  
東區武平町  
電話 一五〇一八番

長 井口龍太郎

二八七

二八六



名古屋市役所

電話 二六〇番  
 一三九番(市長室)  
 一三三番(助役室)  
 一六一番(庶務課)  
 一六二番(庶務課)  
 一六四番(教育課)  
 二二四番(土木課)  
 二四三番(衛生課)  
 二九三番(衛生課)  
 三三九番(衛生課)  
 三五九番(衛生課)  
 三九六番(衛生課)  
 四九七番(衛生課)  
 五〇三番(會計課)

市長 阪本 彰之助  
 助役 神谷 卓男  
 収入役 小出 増太郎

名譽職市參事會員 (大岩 勇夫、下出 民義、宮崎 平四郎、清水 貞雄、深田 仙太郎、三輪 喜兵衛)

東區役所 東區 布池町 電話 一六一三番

西區役所 西區 南外堀町 電話 一六一三番

中區役所 中區 四川端町 電話 四八六番

南區役所 南區 熱田中瀬町 電話 九五番

市立屠場 西區 南押切町 電話 二九四一番

名古屋控訴院

院長 水上 長次郎 電話 三二七番

檢事 長 高橋 文之助

名古屋地方裁判所

西區 南外堀町 電話 一六〇三番

正 菅野 善三郎

名古屋區裁判所

西區 南外堀町 電話 一六〇二番

監督判事 松宮 全之助

名古屋監獄

愛知郡 千種町 電話 二九一番

典 獄 莊田 經綸

執達吏役場

小泉 安太郎、小林 丈夫、木村 重喬、佐藤 寛造、山路 甲子三郎、杉山 長孝、長谷川 米吉、水野 猶三郎、西郷 潤士

名古屋稅務監督局

局長 蓮見 義隆 電話 四八二番

名古屋稅務署

局長 藤田 寛 電話 一五九八番、五〇二二番

名古屋專賣支局

中區 古澤町 電話 四四六番(庶務課)、七七一番(製造課)、三五七番(販賣課)

局長 榑 忠一郎

矢場分工場 中區 矢場町 電話 一六〇四番  
 鹽倉庫 西區 堀内町 電話 一六一八番

中部鐵道名古屋運輸事務所

中區 笹島町 電話 一六一五番

長 平岡 御作

官公署

檢事 長 高橋 文之助

名古屋地方裁判所

西區 南外堀町 電話 一六〇三番

正 菅野 善三郎

名古屋區裁判所

西區 南外堀町 電話 一六〇二番

監督判事 松宮 全之助

名古屋監獄

愛知郡 千種町 電話 二九一番

典 獄 莊田 經綸

執達吏役場

小泉 安太郎、小林 丈夫、木村 重喬、佐藤 寛造、山路 甲子三郎、杉山 長孝、長谷川 米吉、水野 猶三郎、西郷 潤士

中部鐵道名古屋保線事務所

中區 笹島町 電話 一六一九番、一六〇三番

長 松島 寛三郎

中部鐵道名古屋支倉庫

中區 笹島町 電話 八九番

任 新井 茂一

名古屋驛

中區 笹島町 電話 二五四番(驛長室)、二五五番(案内所)、一六〇七番(小荷物課)

長 飯田 義一

名古屋驛貨物扱所

中區 笹島町 電話 一三七七番

任 田中 千代藏



官公署

熱田驛

南區熱田東町  
電話 一六〇六番

長 北川彌三松

千種驛

愛知郡千種町  
電話 一三〇一番

長 神代清

大曾根驛

四春日井郡六郷村

長 清水龍吉

名古屋港驛

南區四築地  
電話 三五八〇番

長 永井淺次郎

鐵道院市内營業所

四區玉屋町  
電話 二五二番

主任 西村房吉

二九〇

門前町小荷物及取扱所 中區門前町 電話四五六三番

中市場小荷物及取扱所 東區中市場町 電話五四八〇番

江川小荷物及取扱所 西區北驛町 電話四六六四番

名古屋郵便局

中區榮町

局長室	三〇〇〇番
庶務課	二〇〇〇番
第一課	一〇〇〇番
第二課	〇九〇〇番
第三課	〇八〇〇番
第四課	〇七〇〇番
第五課	〇六〇〇番
第六課	〇五〇〇番
第七課	〇四〇〇番
第八課	〇三〇〇番
第九課	〇二〇〇番
第十課	〇一〇〇番
電話課	〇〇〇〇番

電話通話事務取扱局

名古屋郵便局 中區榮町 電話三〇〇二番

名古屋江川郵便局 西區江川町 電話三〇〇六番

名古屋和泉町郵便局 西區和泉町 電話三〇〇七番

名古屋橋町郵便局 中區橋町 電話三〇〇八番

自働電話機設置場所

門前町商品陳列館前

名古屋停車場前 (二ヶ所)

鍋屋町大光寺前

名古屋赤塚郵便局

東區赤塚町 電話三〇〇一番

長 大澤彌之助

名古屋笹島郵便局

中區笹島町 電話三〇〇四番

長 桑川針二郎

名古屋稅關支署

南區熱田神戶町 電話一六〇五番

事務官補兼監視 磯岩清

築地監所 南區築地棧橋詰 電話三五六五番

名古屋驛出張所 名古屋驛構内 電話五五三〇番

帝室林野管理局名古屋支局

東區武平町 電話二六五番

支局 熱田出張所 南區熱田西町 電話二六四番

二九一

局

熱田郵便局

南區熱田市場町  
電話三〇〇五番

長 岡部昇

官公署

千種停車場前

愛知縣警察部前

熱田秋葉前

新柳町電話課前

押切町電車押切停留場前

古渡町新橋際

南大津町電車矢場停留場角

東田町新榮町角

泥江町泥江橋西詰

南外堀町本町御門入口

上島町志摩町角

大須觀音堂前

上前津町長松院横

熱田停車場前

下廣井町洲崎橋西、江川端



學校

西部遞信局海事部名古屋出張所

長 三村謙一郎

南區熱田中瀬町  
電話 五〇二〇番

所

【學校】

第八高等學校

長 大島義脩  
愛知郡呼続町  
電話 一六一七番

校

名古屋高等工業學校

長 土井助三郎  
愛知郡御器所村  
電話 九九九番

校

名古屋陸軍地方幼年學校

長 汾陽光二  
東區長瀬町  
電話 九三番

校

二九二

愛知縣立醫學專門學校

長 熊谷幸之輔  
中區鶴舞町  
電話 一三七六番

校

愛知縣第一師範學校

長 三浦渡世平  
東區東芳野町  
電話 九四番

校

愛知縣女子師範學校

長 山松鶴吉  
四春日井郡金城村  
電話 四三〇〇番

校

愛知縣立第一中學校

長 日比野 寛  
東區西二葉町  
電話 一六一四番

校

市立名古屋商業學校

長 市邨芳樹  
東區布池町  
電話 一〇七三番

校

市立第一高等女學校

長 檜山友藏  
中區南鍛冶屋町  
電話 三五七八番

校

市立第二高等女學校

長 櫻木安次郎  
南區熱田東町  
電話 三五七九番

校

市立熱田實業補習學校

長 市川信次郎  
南區熱田白鳥町

校

二九三

愛知縣立第五中學校

長 大塚末雄  
愛知郡呼続町  
電話 一六一六番

校

愛知縣立工業學校

長 柴田才一郎  
愛知郡御器所村  
電話 六九三番

校

愛知縣立第一高等女學校

長 鶴飼金三郎  
東區武平町  
電話 一〇〇番

校

愛知縣立第二高等女學校

長 山松鶴吉  
四春日井郡金城村  
電話 四三〇〇番

校

學校



學校

市立名古屋盲啞學校

東區小川町  
電話 五五二九番

長 橋村 德一

私立明倫中學校

東區東白壁町  
電話 一九五五番

長 森本 清藏

私立名古屋中學校

東區長久寺町  
電話 五七八六番

長 木村 克巳

私立尾張中學校

中區下茶屋町  
電話 五五二七番

長 小串 圭珣

二九四

私立東海中學校

東區車道町  
電話 五〇一六番

長 文學博士 椎尾辨臣

私立名古屋女子商業學校

東區西新町  
電話 五七八二番

長 市邨 芳樹

私立愛知淑德高等女學校

東區東新町  
電話 五五一四番

長 小林 清作

私立金城女學校

東區白壁町  
シヤロロツト、タムソン

長

【圖書館】

名古屋市教育會經營

名古屋圖書館

中區鶴舞公園內  
電話 三四二三番

事 淺野 鐘之助

私立名古屋通俗圖書館

中區南大津町  
長 倉岡 勝彦

私立法令文庫

中區正木町  
主 村木 鶴次郎



圖書館、病院

【病院】

縣立愛知病院

中區鶴舞町  
電話 四二五三番  
四三九四番  
四四九四番  
二七九七番(事務用)

長 熊谷 幸之輔

市立傳染病院

愛知郡千種町  
電話 七九二番

醫 曹井 恒次郎、谷 峯 太郎

私立好生館

西區橋ノ口町  
電話 一八七一番(事務用)  
一八四四番(患者用)  
振替貯金口座  
東京 五二三

長 醫學博士 北川 乙治郎

二九五



病院 新聞社、通信社

私立松波病院

東區下野杉町  
電話 國五六七番

私立熱田病院

南區熱田東町  
電話 四八五番

私立博愛堂病院

東區石町  
電話 二四八八番

私立名古屋肛門病院

東區武平町  
電話 一五八一番

二九六

私立富田病院

南區熱田東町  
電話 四三六四番

【新聞社、通信社】

名古屋新聞

發行所 東區針屋町 名古屋新聞社  
電話 國二一九番(編輯用)  
一五八五番(同業用)  
振替貯金口座 東京 一七七二七

名古屋每日新聞

發行所 中區新榮町 名古屋每日新聞社  
電話 國一四二二番(編輯用)  
一八三三番(營業用)  
振替貯金口座 東京 二七二八

院 社

院 社

名古屋日報

發行所 中區南大津町 名古屋日報社  
電話 國一〇一三番

名古屋日日新聞

發行所 東區高岳町 名古屋日日新聞社  
電話 國五六三七番

愛知新聞

發行所 中區小林町 愛知新聞社  
電話 國五八〇番(營業用)  
二五六四番(編輯用)  
振替貯金口座 大阪 五九三二

新愛知

發行所 西區本町 合資新愛知新聞社  
電話 國三五二番  
國二九九三番(營業用)  
五〇九三番(振替貯金口座)  
大阪 一八三四六  
長 大島宇吉

新聞社及通信社

報知新聞名古屋支局

中區笹島町  
電話 國一四三七番

大阪毎日新聞名古屋支局

中區福宜町  
電話 國三四八二番(編輯用)  
三四一四番(營業用)

大阪朝日新聞名古屋支局

西區本町  
電話 國二〇六五番  
二六四七番  
振替貯金口座 東京 三五二一

伊勢新聞名古屋支局

中區新榮町  
電話 一九四九番

支 局

支 局

支 局

二九七



新聞社及通信社

濃飛日報名古屋支局

東區神樂町  
電話 二四二〇番

やまと新聞名古屋支局

中區小林町

岐阜日日新聞名古屋支局

中區新榮町  
電話 二八四七番

三重新聞名古屋支局

中區大池町

新三河名古屋支局

東區針屋町  
電話 一七八一番

二九八

中京通信社

中區新榮町  
電話 四〇七九番

長水野日出夫

名古屋通信社

中區新榮町  
電話 四九五六番  
電話 四九五八番

長谷川百太郎

日本電報通信社名古屋支局

東區朝日町  
電話 二四六四番  
電話 二六九四番

長手島益雄



【議員】

貴族院議員

深野一三 (勅選) 南區熱田東町  
阪本鈺之助 (同) 中區小林町  
伊藤由太郎 (多額納稅者) 西區大船町

衆議院議員

小山 松壽 (市部選出) 東區富士塚町  
磯貝 太浩 (同) 南區熱田木ノ免町  
鈴置倉次郎 (郡部選出) 中區南久屋町  
伊藤義平 (同) 全南辰巳町  
織田了 (同) 西區長島町  
大岩勇夫 (同) 中區南伊勢町  
三輪市太郎 (同) 海部郡八開村大字給父  
森田小六郎 (同) 知多郡大野町字高須  
小林仲次 (同) 寶飯郡御津村大字西方  
早川龍介 (同) 碧海郡六ツ美村大字中島  
清水市太郎 (同) 東京市京橋區築地三丁目  
大島久滿次 (同) 神奈川縣鎌倉町大字大町  
田中善立 (同) 同町字雪下

市部縣會議員

藍川清成 東區東魚町  
村手健次郎 中區裏門前町  
竹内兼吉 南區熱田白鳥町  
山田才吉 中區末廣町  
石川久兵衛 南區熱田中瀬町  
福澤稔 同熱田東町  
長屋鉦太郎 西區傳馬町  
熊澤宗三郎 同本町  
加藤隼五郎 東區高岳町  
青山鉞四郎 中區南久屋町  
渡邊龍夫 東區大津町  
今堀辰三郎 中區矢場町  
市會議員  
大喜多寅之助 中區南鍛冶屋町  
白木周次郎 同福宜町  
大岩勇夫 同南伊勢町  
村瀬健次郎 同西角町  
石川久兵衛 南區熱田中瀬町  
伊藤由太郎 西區大船町

二九九



同同議同運同理同工同商同會同庶同副會

副輸副財副業副業副計副務  
部部部部部部部部部部  
員長長長長長長長長長

議員

酒造	莫大	株式會社愛知銀行取締役	濱物販賣	名古屋電氣鐵道株式會社取締役	陶磁器販賣	株式會社愛知農商銀行取締役	日本車輛製造株式會社取締役	材木販賣	株式會社名古屋銀行取締役	株式會社名古屋製油	名古屋瓦斯株式會社取締役	繪具、染料販賣	小問物販賣	株式會社いとう呉服店取締役	材木販賣	名古屋電氣鐵道株式會社取締役	
西區伊倉町	南區熱田中瀬町	同鐵砲町	中區末廣町	東區葵町	西區玉屋町	南區熱田白鳥町	同南鍛冶屋町	中區正木町	同傳馬町	西區東萬町	東區主稅町	西區押切町	同末廣町	中區鐵砲町	西區茶屋町	中區南久屋町	
一六八〇	二〇四〇	二二六四	三三六七	一三〇三	二八〇	一四九八	六四九	一〇二	一四六五	一七二〇	一九七〇	二一三七	七七八	六二三	二八二九	二七三	
加藤宗太郎	猪谷謙吉	岡田才吉	山田重助	富田重助	平子德右衛門	竹内兼吉	原田勘七郎	長谷川糾七	佐藤太助	瀧定助	宮崎平四郎	井上茂兵衛	青木錄次郎	森本善七	伊藤守松	上野富之助	鈴木總兵衛

商業會議所議員及特別議員

種村見道	川口次郎	三輪喜兵衛	青山銀四郎	大口勝次郎	深田仙太郎	伊藤金太郎	井深基義	藤田銀太郎	八木富三	小西光彌	竹內兼吉	馬場又三郎	清水貞雄	安藤一之助	井上茂兵衛	長屋鉦太郎	江口理三郎	宮崎平四郎	下出民義
同伊勢山町	中區門前町	西區東萬町	中區南久屋町	同熱田旗屋町	南區熱田神戶町	中區下日置町	同五平藏町	西區茶屋町	中區車道町	西區江川町	南區熱田白鳥町	同伊勢町	同富澤町	東區鍋屋町	同押切町	西區傳馬町	中區南吳服町	東區主稅町	中區南大津町

加藤宗太郎	鈴木總兵衛	富田重助	加藤錄五郎	渡邊久三郎	中野鋪太郎	北川乙治郎	平子德右衛門	渡邊龍夫	小山松壽	水野吉太郎	村手健次郎	石黒磐	宮部鈴三郎	手塚辰次郎	三輪爲吉	今堀辰三郎	金森太七	磯貝浩	伊東繁丸	櫻木龜次郎
西區木挽町	同葵町	同葵町	東區高岳町	中區蘇鐵町	西區新道町	東區南外堀町	西區玉屋町	同大津町	同富士塚町	東區中市場町	同裏門前町	中區矢場町	東區針屋町	南區熱田傳馬町	東區針屋町	中區矢場町	西區玉屋町	南區熱田木ノ免町	同東洲崎町	中區東橋町







【辯護士】

氏名	事務所	電話番号
小鹽美之	中區南鍛冶屋町	一〇八七
土井勝清	同 日ノ出町	一一三〇
兼松淺次郎	東區中市場町	一〇八九
福岡謙八	中區下前津町	
青山鐵四郎	同 南久屋町	四四九
有賀武雄	東區宮町	九六一
富田守雄	同 伊勢町	五八二
角淵宣	西區南外堀町	
新井太吉	中區南大津町	二二四五
大喜多寅之助	同 南鍛冶屋町	一七
後藤文一郎	同	四五五一
奧田大治	東區東外堀町	
岡田芳藏	同 京町	一〇四四
藍川清成	同 東魚町	五三
布留川尚	同 南武平町	六四六
不破清警	中區橫三藏町	二二五九
荒川正忠	東區關鍛冶町	
淺野三秋	中區南吳服町	二一〇五
大野直人	東區七間町	二七五八
前田常有	同 武平町	九八七
莊田要二郎	中區新榮町	一〇四五
野澤金一	東區朝日町	四六五
山田豐	同 武平町	一三六四
南館文一郎	中區南鍛冶屋町	四七六
佐藤義彦	同 堅三藏町	一三〇
青山清	西區傳馬町	四五一三
宮村隆治	中區南伊勢町	一〇八四
新美徳太郎	東區武平町	九六九
武谷次直	中區小林町	二二二九
池田大助	同 南鍛冶屋町	三四〇五
種野弘道	東區富澤町	一一七五

氏名	事務所	電話番号
坂野憲治	中區裏門前町	四〇二八
藤田鉄太郎	西區茶屋町	二七一四
高田銀一郎	中區矢場町	二〇八〇
磯部醇	東區東本重町	二六五六
齋藤孝友	西區新屋敷町	二〇六
土井宗三郎	東區研屋町	三三四六九
前田宗一	同 富士塚町	三九〇六
西橋克親	同 大津町	三三六七
高橋克親	中區南鍛冶屋町	四六九
寒川清	東區東片端町	四二五〇
多湖實	同 東魚町	一七六四
田崎繁一	中區南大津町	三〇三三
織田了	西區長島町	二〇六七
榎本安盛	中區南鍛冶屋町	一七
加藤正衛	同 南伊勢町	四六六九
江崎健三	東區東片端町	四四三〇
村瀨孝文	中區南武平町	二七三九
服部經次	東區東本重町	二六五六
細江守均	同 西二葉町	四四一三
熊澤増郎	同 久屋町	三七九三
伊藤光彦	中區南大津町	三三二六
横山桂一	同 南吳服町	一一〇五
大塚真次郎	東區東魚町	五三
大原敬藏	同 武平町	二二五三
紅村重哉	同 富澤町	八七
川淵千藏	中區南鍛冶屋町	一四五八
加藤重三郎	同 南大津町	三三二六
佐藤清三郎	同 堅三藏町	一五八五
齋藤最	東區東魚町	五三
松尾光三郎	同 大津町	三三六七
加藤孝之	同 南外堀町	五三三八
石卷巳六	中區蛭子町	
岡崎襄	東區久屋町	三六二二
宇佐美一夫	西區茶屋町	



公證人、特許辨理士

【公證人】

氏名	事務所	電話番号
諸富保義	中區門前町	八五
紅村常吉	東區富澤町	八七
宮下匡	中區裏門前町	一五八七
安藤守忠	東區鶴重町	三〇三二
原口謙	同	一一三三
森田資之	中區住吉町	三三七五
【特許辨理士】		
土井宗三郎	東區研屋町	國三四六九
織田了	西區長島町	二〇六七
大塚鷺五	中區南武平町	二六五六
乙部俊次	東區長堀町	三〇八〇
大野直人	同七間町	二七五八
神野金之丞	中區西新町	四〇二八

三〇六

氏名	事務所	電話番号
吉武通登	東區宮町	四三七四甲
武田良吾	中區南伊勢町	四七二九
月野正五郎	東區東外堀町	四八九五
丸山楸治	東區武平町	三三三三
江崎健三	同東片端町	四四三〇
佐藤家太	同東櫻町	一四三二
宮村隆治	中區南伊勢町	國一〇八四
鈴木千代吉	同南鍛冶屋町	一四三八



附

録



# 旅 館

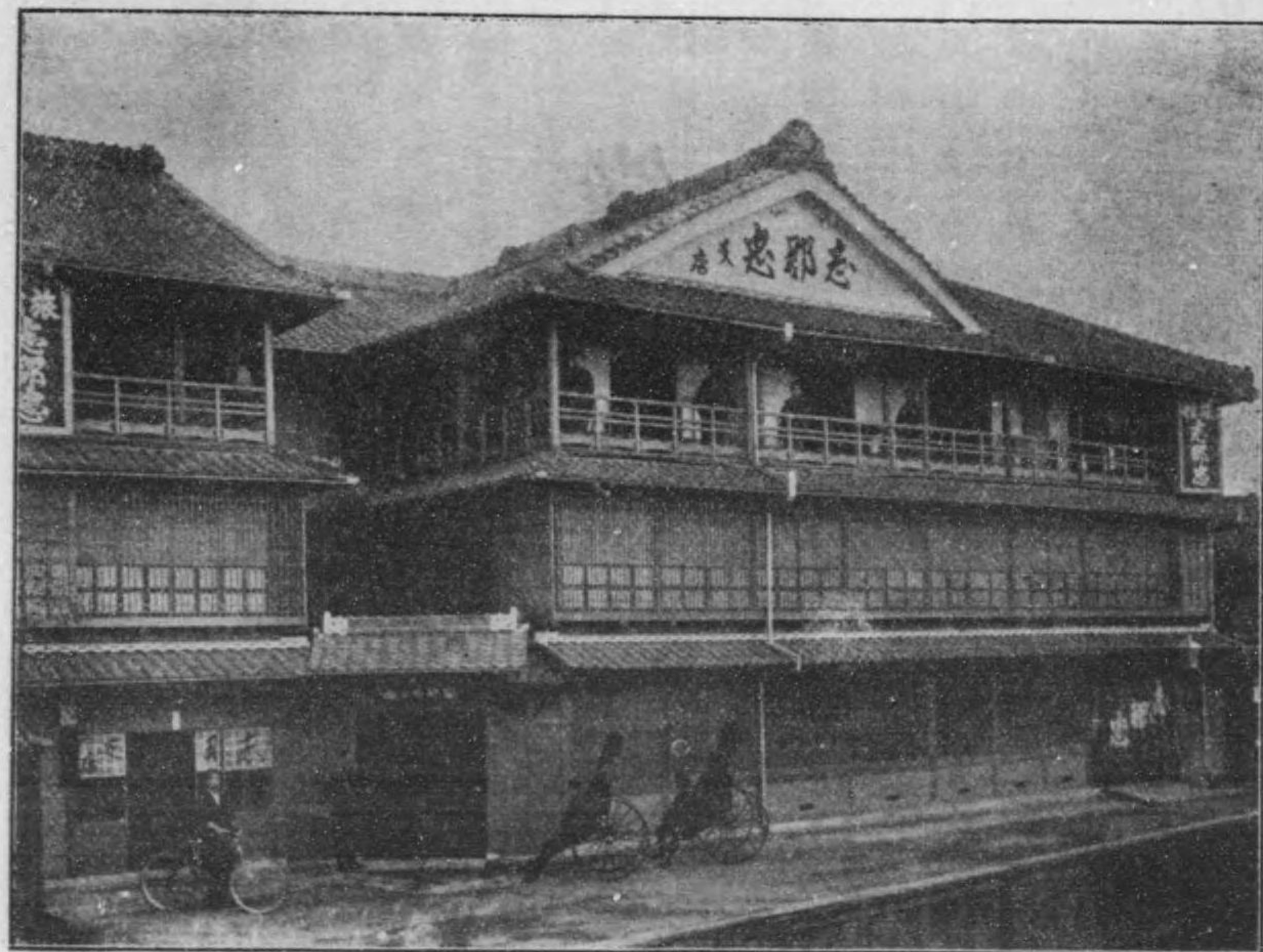

玉突及縣下物產陳列場

## 志那忠支店

電話三五三番 縣一八九番 四四二番

名古屋屋停車場前

營業稅額	住 所	電話番號	屋 號
三三・六一	西區登三藏町一丁目	二二五	名古屋ホテル
一五九・四〇	中區笹島町二丁目	三〇五三	清駒支店
一五六・〇	東區富澤町三丁目	三三二	志那忠本店
一四〇・〇〇	中區彌宜町五丁目	三三三	志那忠支店
一三三・〇〇	西區上園町二丁目	五〇三	丸 文
一二六・五七	中區榮町三丁目	三三〇	千 秋
一一九・三三	東區富澤町三丁目	九五三	大 松
一〇六・〇〇	中區笹島町四丁目	九六八	清駒別館
九五・六七	西區玉屋町二丁目	一一〇三	錢 屋
九四・〇二	全 下長者町三丁目	七七〇	岐 阜
九三・六〇	中區笹島町二丁目	三八九〇	佐東支店
九〇・八七	全 住吉町二丁目	二一〇〇	鏑宗本店
九〇・八五	全 榮町二丁目	二〇六七	松 宗
八六・一五	東區蒲燒町一丁目	一三三五	丸 仙
八六・〇〇	中區笹島町二丁目	五二七	丸 勢州館本店
八四・五	東區富澤町一丁目	二九九	志 貴
八二・七	中區新柳町二丁目	五〇八	谷 井
八二・〇〇	全 南長島町一丁目	五五四	清 駒
七九・〇〇	西區島田町五丁目	三四六	三 藤
七八・七	中區八百屋町一丁目	二二六	葛 藤
七五・〇	全 笹島町二丁目	四八三八	吉 田
六六・七	全 新柳町三丁目	一七七六	青 柳
六六・〇〇	東區富澤町三丁目	四六六二	小 西
六七・九〇	全 三丁目	二四九	井 筒
六六・〇〇	中區笹島町三丁目	一四九〇	佐東支店
六五・六七	東區東魚町一丁目	三九二	中 藤
六四・〇〇	中區笹島町二丁目	二八六一	名 古
六二・〇〇	全 榮町三丁目	一九八	大 橋



旅館

營業稅額	住	所	電話番號	屋	號
六〇七五	中區笹島町二丁目	園二〇六八	榊	屋	
六〇四二	全 住吉町二丁目	一〇一九	富士	屋	
五九二二	西區傳馬町五丁目	三六七三	井筒	屋	
五八五七	南區熱田東町驛前	四七三八	富田	屋	
五八三三	西區本町四丁目	一八三六	萬田	屋	
五七八五	中區新柳町七丁目	一八六五	前田	屋	
五六一〇	東區富澤町四丁目	二〇八七	河內	屋	
五三二〇	西區伏見町二丁目	九三三三	三嘉	屋	
五二五二	東區富澤町二丁目	四九四四	舞鶴	屋	
五二〇〇	中區笹島町三丁目	三三六九	俵	屋	
五〇五〇	全	二二五五	勢州館支店	屋	
四九五〇	全 門前町五丁目	七七二	松	屋	
四八〇〇	東區七間町二丁目	四二九	橘	屋	
四七八七	西區東柳町八一地	二五二二	宮城	屋	
四七八〇	東區富澤町四丁目	一〇四二	桑名	屋	
四四一〇	中區住吉町三丁目	一六六六	小松	屋	

旅館

營業稅額	住	所	電話番號	屋	號
四七〇	東區富澤町二丁目	一三四三	京	屋	
三六一	中區新柳町二丁目	五二五一	岩	屋	
三六一	全 門前町四丁目	三九七八	美	屋	
三六五	全 笹島町四丁目	二九七一	松	屋	
三三〇	西區東柳町二丁目	二五一一	牧	屋	
二八七五	全 下長者町三丁目	二八五四	扇	屋	
二五〇〇	東區針屋町二丁目	四九九三	宮	屋	



料理店

營業稅額	住	所	電話番號	屋	號
三〇六六	中區門前町四丁目	八五二	八千	屋	
二六八〇	全 新柳町四丁目	六三八	東	屋	
二〇八〇〇	全 門前町五丁目	四二七	宮房下	屋	
一九七二	全	三三五	萬	屋	
一九〇六	全 大池町一丁目	二二四	香雪	屋	
一八〇〇〇	西區小田原町三丁目	五二五八	河	屋	
一七二〇〇	中區榮町二丁目	二九二五	鯛飯	屋	
一六一四〇	全 門前町四丁目	二五三三	泉	屋	
一五一二〇	東區四魚町一丁目	二七六	百春	屋	
一三七六〇	中區榮町二丁目	四一八	桔梗	屋	
一三三八	東區四魚町一丁目	三五六	近	屋	
一三二八四	中區納屋町一丁目	一九四六	得	屋	
一三〇四〇	東區四魚町三丁目	一四二	御	屋	
一四六〇	全 富澤町四丁目	三七八	花	屋	

營業稅額	住	所	電話番號	屋	號
一〇八七二	中區門前町四丁目	四〇六〇	淺田	屋	
一〇七〇四	西區長島町三丁目	五四七	河	屋	
一〇五二六	中區三藏町三丁目	二二四	東	屋	
一〇四六	東區富澤町一丁目	四八三	小	屋	
一〇〇六〇	西區小田原町二丁目	一八四六	花	屋	
九八〇〇	中區南長島町二丁目	五四九〇	巴	屋	
九四〇〇	全 入江町三丁目	三七四〇	五	屋	
九三三	全 門前町四丁目	四一九	桔梗	屋	
九三三	全 榮町三丁目	二二二〇	東	屋	
九一六	西區車ノ町四丁目	七八一	宮	屋	
八八〇〇	全 小田原町三丁目	二二二	河	屋	
八三二四	中區日出町八八地	二〇六	東	屋	
八二〇	全 末廣町二丁目	一〇六三	八	屋	
八〇〇	全 南榮名町二丁目	三二二九	河	屋	
八〇〇	全 新柳町七丁目	五五三	い	屋	
七八〇	全 下茶屋町四五月	四〇七	丸	屋	
七〇〇	全 東陽町三丁目	二二二一	東	屋	

料理店

三







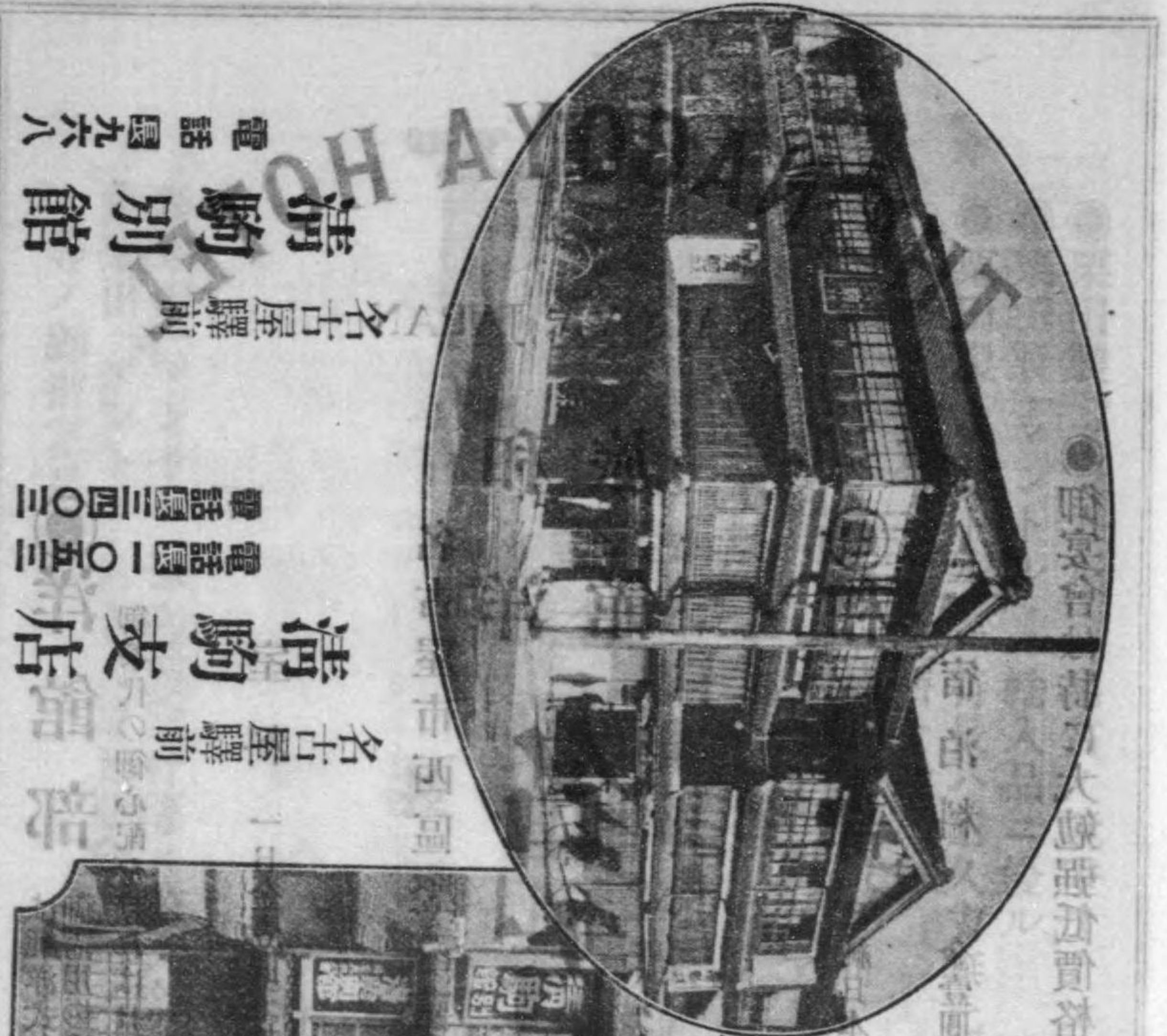

清駒別館  
名古屋驛前  
電話 九六八

清駒支店  
名古屋驛前  
電話 一〇五三  
電話 三四〇三

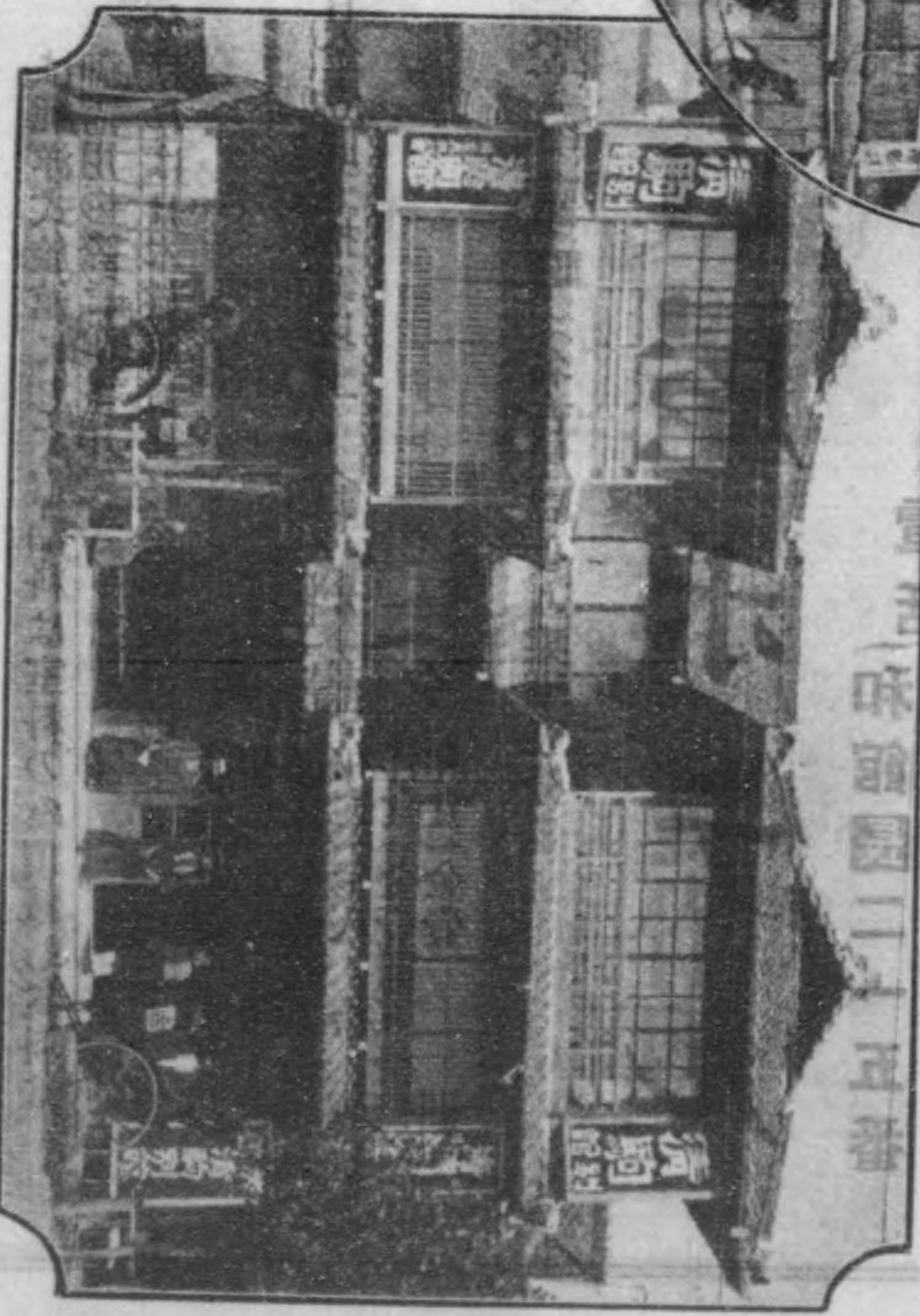

# 旅盤

名古屋市中區榮町  
電話 二二二番  
電話 二二五番

大正四年十一月六日印刷  
大正四年十一月十日發行

發行兼編輯者 增本敏三三郎  
 名古屋市中區榮町七丁目九番地  
 印刷者 山田良弼  
 名古屋西區伊倉町二丁目二十番地  
 印刷所 誠社  
 名古屋西區伊倉町二丁目二十番地  
 電話 一〇五番  
 名古屋市中區榮町  
 名古屋商業會議所  
 電話 二四〇番  
 電話 三九〇番



# THE NAGOYA HOTEL

NAGOYA, JAPAN

和洋  
旅館

## 名古屋ホテル

名古屋市中區堅三藏町(名古屋驛より乗車五分)

### ●洋館部

は純洋式旅館にして宿泊料は室料のみ頂戴し食料は御茶代の御心配なければ日本旅館に比し至極經濟的

室料	一日金壹圓五拾錢以上	食料	朝	洋食金壹圓
			晝	洋食金五拾錢
			夕	洋食金八拾錢
				和食金壹圓
				和食金壹圓

### ●和館部

は純日本式の輕便旅館にして設備は完全待遇は懇切

宿泊料	金壹圓五拾錢
	金貳圓

電話 和館 二一五番  
洋館 二七二番

●御宴會は特に大勉強低價格の御注文にも可應候



- 栗田製「マントル」ハ品質ノ競争ヲナス
- 栗田製「マントル」ハ輸入品ニ優ル
- 栗田製「マントル」ノ特長ハ耐久力無比光力卓絶縮少ノ憂ナク瓦斯ノ費消ガ少ナキ爲メ最モ經濟ナリ
- 栗田製「マントル」ハ焼成上向、下向、大、中、小並ニ「アセチリン」用、高壓用、石油用、ソフト(生)絹製マントル其他瓦斯器具一切都テ御用命ニ應ジ何デモ製作ス

名古屋市中區裏門前町

合名 栗田瓦斯マントル製作所

技師理學士 伊藤禮一

電話 二八二六番  
振替 東京二五五八番  
大阪一二六六三番

●栗田「マントル」ハ各博覽會等ニ於テ金牌ヲ受ク  
●栗田「マントル」ハ名古屋瓦斯會社初メ全國五十餘ノ瓦斯會社及外國商館等ノ御指定品製作



燐寸部



塗箸部

國產塗箸製造問屋

林商會 林義次



名古屋市中區小川町

電話長三〇七七番  
略八又ハハヤシ  
振替口座大阪一〇一七四番

名古屋市中區正木町

あ日光印  
三面印  
製造元  
盛友社 林義次

名古屋市中區小川町

貸自動車

並ニ自動車輸入販賣

タイヤ其他附屬品販賣

乗合營業技術調査ノ囑托ニ應ズ

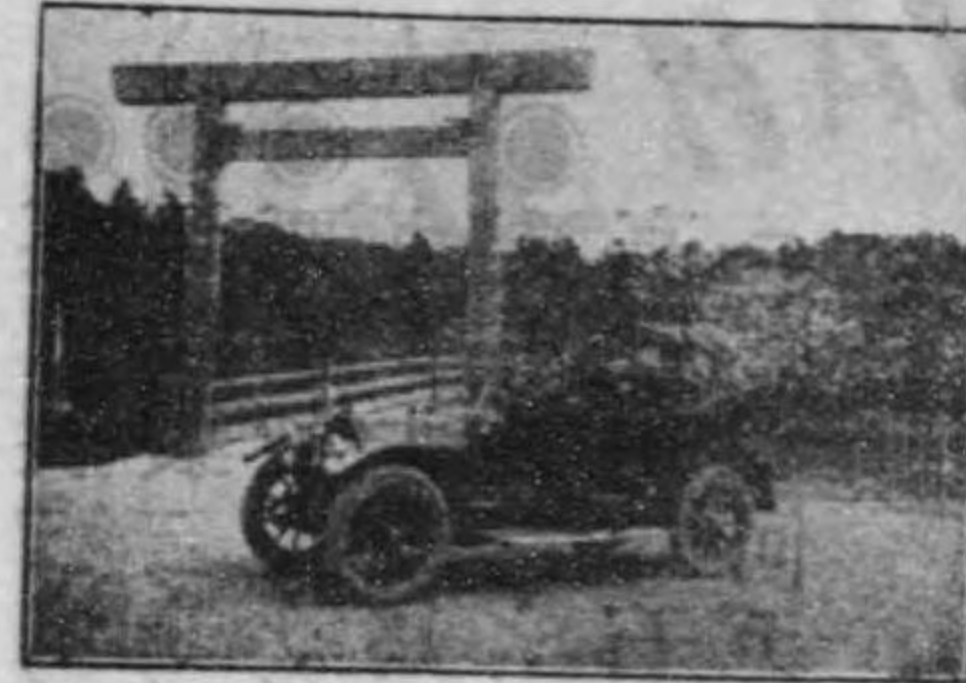

納屋橋西詰

名古屋自動車商會

電話長一二二八六番





# 同業組合

(順 八 口 一)

卸製塗 商造箸	問製塗 屋造箸	卸製塗 商造箸	販製塗 賣造箸
------------	------------	------------	------------



名古屋市東區新出來町三丁目  
山内柳右衛門

名古屋市東區萱屋町  
善兵衛

名古屋市東區萱屋町  
後藤吉七

名古屋市東區萱屋町二十四番地  
柴田幸三郎

名古屋市東區飯田町三番地  
篠岡斧太郎

# 愛知塗箸

員 合 組

販製塗 賣造箸	卸塗 商箸	問製塗 屋造箸	販製塗 賣造箸
------------	----------	------------	------------



名古屋市東區水筒先町四丁目  
今枝鎌藏

名古屋市東區小川町十五番戶  
松林義次

名古屋市東區舍人町一七  
電話(長)三〇七七番  
振替口座大阪一〇一七四番

名古屋市東區撞木町  
竹居鋏吉

名古屋市東區  
方田善七





營業種目

熱田神社宮  
眞清田神社  
津島神社  
東西本願寺別院

御用達 簾商 水谷周平

名古屋市東區宮町一丁目  
みす周

電話 四〇七六番  
振替口座 大阪六八八八番

神社 佛閣 御翠簾  
美術 有職 すたれ  
夏障子 簾屏風  
國産 竹ヒゴ 簾 養蠶 用 乾燥 簾  
茶席 用 簾 各種  
天井 簾

合 業 社 同

土木建築  
上下水道工事

請負業 長 水野長右吉



善 針 蕪居善兵衛



業 田町幸三

名古屋市東區藤出來川三丁目

名古屋市東區萱屋町

名古屋市東區萱屋町

名古屋市東區車道町四丁目九番地

名古屋市東區藤田町三丁目

名古屋市東區藤田町三丁目

名古屋市東區藤田町三丁目





株式 小倉製紙所  
帝國製紙株式會社  
妹尾製紙所  
王子製紙株式會社  
富士製紙株式會社  
會社 三菱製紙所  
四日市製紙株式會社  
梅津製紙株式會社  
野田製紙所  
岡山製紙株式會社  
攝津製紙株式會社  
加古川製紙株式會社

中央代理店

製品販賣

名古屋西區玉屋町一丁目十四番地

金森洋紙店

電話 一六五三番  
振替口座 大阪 六七一八番

内地向  
輸出向

### 扇子製造販賣



井上茂兵衛

名古屋西區押切町一丁目

電話 三七番

日英博覽會名譽大賞受領



扇子製造

扇由商店

加藤由太郎

名古屋市中區鐵砲町  
電話 長一四七一番



受 受 勳  
 領 領 文 業 勳  
 內 金 銀 年 化 登 録  
 牌 牌 間 商 標  
 外 十 十 斯 界 之 老 之 回 回 舖 舖

名古屋市愛知町

漁網商

網太商店營業部

製造部 知多郡豐濱町外六ヶ工場

電話 一五七五番  
 東京 一八五六番  
 大阪 一九五五番

水産省 水産試験場 水産講習所  
 水産省 水産試験場 水産講習所  
 水産省 水産試験場 水産講習所  
 水産省 水産試験場 水産講習所

教育玩具問屋



岩田由藏

商號扇由

名古屋市中區鐵砲町三丁目

電話 一〇八六番  
 振替 東京 四〇〇〇番  
 大阪 三六二四番

内外教育玩具人形問屋南店

名古屋名産一閑張漆器問屋北店

名古屋市中區鐵砲町一丁目



河村治助商店

店用 電話 一〇〇三番

振替 東京 二九〇九五番  
 大阪 二五八八五番

營業場

名古屋市中區傳馬町一丁目

電話 二六一番

綿糸網各種  
 製用品製  
 船業船用  
 漁業船用  
 建築業用  
 鑛山業用  
 鑛業用  
 傳動業用  
 工業用  
 用途  
 麻製品一式

下やまご製網所

所主竹内與八

製網工場

愛知郡中村公園地東





第四回内國勸業博覽會 有功賞牌  
 巴里萬國大博覽會 名譽賞牌  
 第五回内國勸業博覽會 二等賞牌  
 第十回關西府縣聯合共進會 二等賞牌  
 桑港萬國大博覽會 銀賞牌

# 御琴

生田流 各種附屬  
 山田流 各種品共

雅樂用諸樂器悉皆  
 陸海軍樂隊諸樂器

和洋諸樂器製造販賣業

名古屋市西區袋町

(長者町筋西入北側)

小林 倫 祥

電話二七九九番



實用新案特許  
 第三四八八一號



名古屋市東區松山町

# 鈴木バイオリン工場

電話一六一六一番

分工場

名古屋市東區往還町

電話三九六六番

小賣部

名古屋市東區東門前町

電話一〇二八番



名古屋市西區 袋町五丁目  
店主 田鍋惣七  
中野樂器總店 七店



洋和諸樂器  
音價律格  
低精廉確

候度下被越申御へ添稅郵は方御の用入御表價定

電話一三三二番 電話二三四六 大阪大橋

御即位の御典儀を擧げ行はせらるべき今秋の御大禮は眞に目出度き極みにしてこの千載一遇の光榮に浴したる萬民は奉祝の至誠を盡して壽ぎ奉ると共に此の御盛儀を迎えし光榮を奈何にして記念すべき、世界に類なき我邦絶好の代表的美術品たる七寶の一時は殆ど廢滅に近き運命に在りしを遺憾とし同好會なるものを起して利益關係を度外視し一意熱心獻身の努力を以てこれが發展を計り大いに國粹保存につとめたる光鱗服部唯三郎は茲に此の榮ある御大典に遇ふて最も相應しき美術七寶を以て香合、香爐、菓子器、メダルを製作し之れを頒つて目出度き御即位の盛典を永久に記念せんと欲す  
其意匠は何れも御大典に御用ゐあらせらるべき帝室御傳來の御物を謹寫し奉り趣向を凝らせるものにして廢は服部光鱗が一遇の記念として齋戒沐浴精神を籠めて一代の傑作を物するものなれば乞ふ同好の諸士奮つて此の擧を賛し此の絶好の記念品を子孫に傳ふる傍ら國粹美術の七寶を愛好あらんことを

宮内省御用達

七寶同好會主事  
光鱗 服部 唯三郎

名古屋市西區傳馬町一丁目四番地

七寶同好會事務所  
電話四四五九番

東京市日本橋區平松町五番地

七寶同好會事務所  
電話本局四六三九番

大阪市東區安土町二丁目山田方

七寶同好會出張所  
電話本局三一七〇番

管七器製器

MIYASHITA & CO.



硝子器製造

宮内省御用掛

M. ISHIZUKA & Co.

TRADE MARK



硝子器總出賣

東京市日本橋區新右衛門町

GLASS-FACTORY

No. 11, NAKAICHIHARA-CHO,

NAGOYA, JAPAN.

石塚元三郎商店

名古屋市中區中市場町

電話九二五番

石塚製壘所

名古屋市東區四二葉町

電話一三四六番

田代商店

TRADE MARK



- 建築用張瓦及敷瓦
- 建築用煉瓦
- 建築用陶器類
- 建築用食器類
- 建築用便器類
- 建築用洗面
- 建築用硬質
- 建築用式陶器類
- 建築用式食器類
- 建築用式便器類



佐治春藏商店

支店

東京市日本橋區新右衛門町 電話本局三三三三番

尾張國瀬戸町 電話長一六番

本店 名古屋市中區中市場町 電話長四一〇番

名古屋市中區東長瀬町二丁目



# 田代商店

本店 横濱市辨天通り二丁目  
支店 名古屋市中區七曲町  
出張店 神戸市加納町四丁目

## 製造場

名古屋市外千種町ニ千種製陶合名會社  
ニシテ田代支店支配人加藤梅太郎專ラ  
經營ノ任ニ當レリ

## 營業

陶磁器貿易商ニシテ樓上ニハ輸出陶磁  
器及ビ海外ノ製品ヲ參考トシテ陳列シ  
常ニ公開ナ般ノ觀覽ヲ供シツ、アリ

横濱 田代本店  
電話 三三八〇番

名古屋 田代支店  
電話 八〇七番

神戸 田代出張店  
電話 三三三八番

# 純白硬質 陶磁器

製造 販賣

歐米、濠洲、印度、支那、南洋、輸出向  
并ニ内地向洋風食器

## 名古屋製陶所

營業所 名古屋市東區東野町二丁目  
工場 愛知縣愛知郡千種町四丁目  
電話 三三四六番

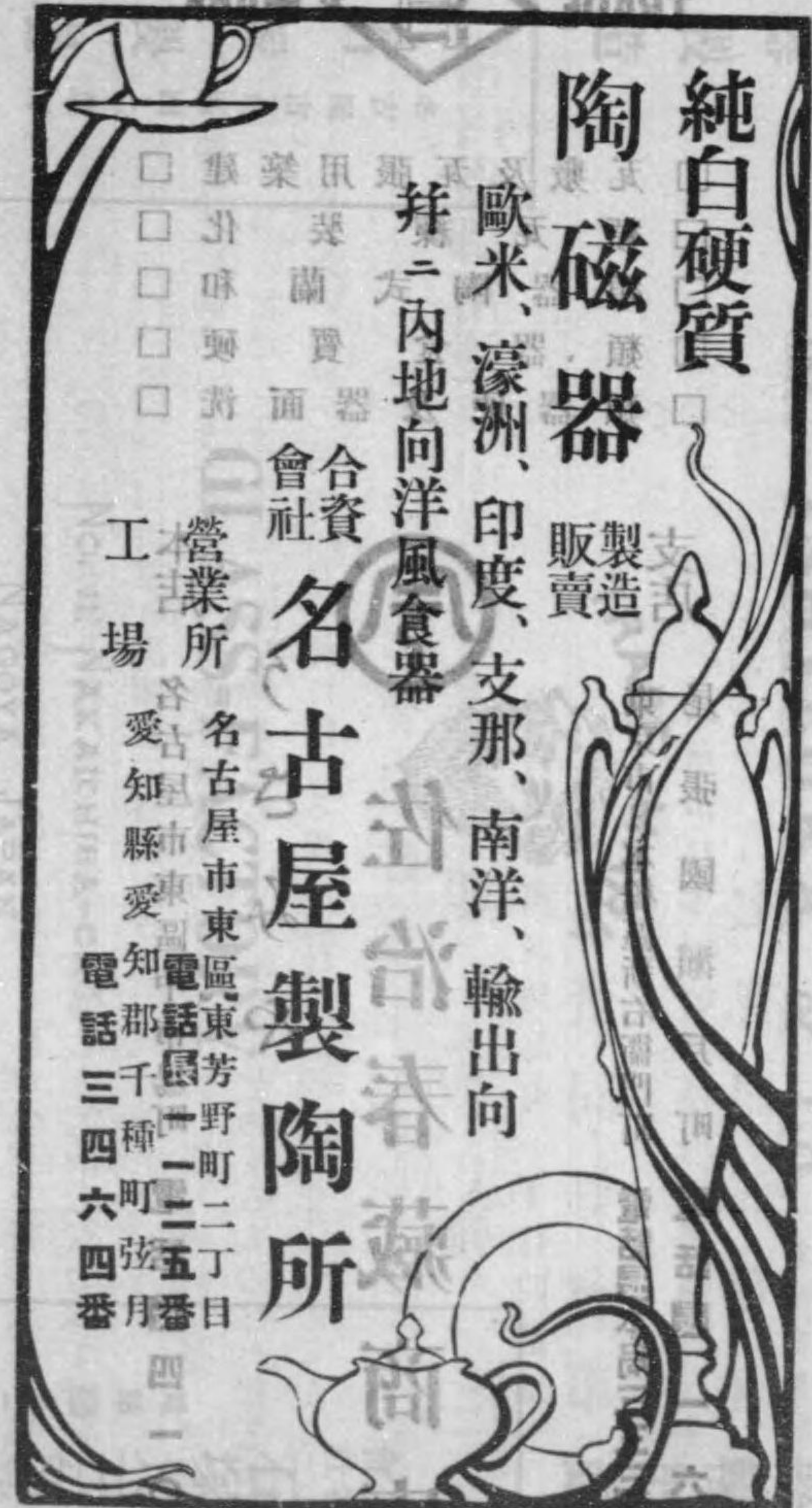

## 輸出向並電氣用陶磁器

製造 販賣

名古屋市東區白壁町三丁目四三〇三番  
電話 二四五二番

# 松風陶器會社名古屋支店

本社 京都市本町通二ノ橋西入  
電話 四二三四番

出張所 瓜敷京市京橋區南傳馬町三丁目二十二番地  
電話 京橋一〇三三番

支店 蕨 香取