

地280
642

川邊各縣輿地圖

中華民國十七年三月
川康邊政訓練所製



圖 零 大 之 屏 雷 馬 嶽 及 屬 甯



記																		
山	橋	市	煤	森林	鉛	鐵	銅	銀	宜	通	堡	哨	汛	營	市	廳	縣	
⌄	〰	〇	⌒	⌚	⚡	⚙	♀	8	⚖	人	△	△	⊠	⊠	△	⊙		
										分	土	田	全	駐	省	河	路	縣
										司	司	田	全	駐	省	河	路	縣
										口	〇	±	〇					

一 之 分 万 十 二 百 一



西康各縣路線圖



本圖仍照前編地圖繪製惟地圖
詳記山川縣村方位以備獨立大
路道里程站數等方分作十分
即以此圖表主路程四十里後按
路線之上下明算其里數若干
里數方畫里數為限日
圖內所列佳貨地則查所得填
列惟調查時由大道度查其
他小路或新修路里數未詳故
不列入倘查明時再補繪然總
圖內亦將小路新路列列不遺
未詳者其里數亦未詳也
附注
查民國三年康省請設中路
轉輸綽號邊疆現也此
查另抄本圖按方計里者
詳復查並知各地距離而精
又為軍事備

西康各縣總圖



康定與圖

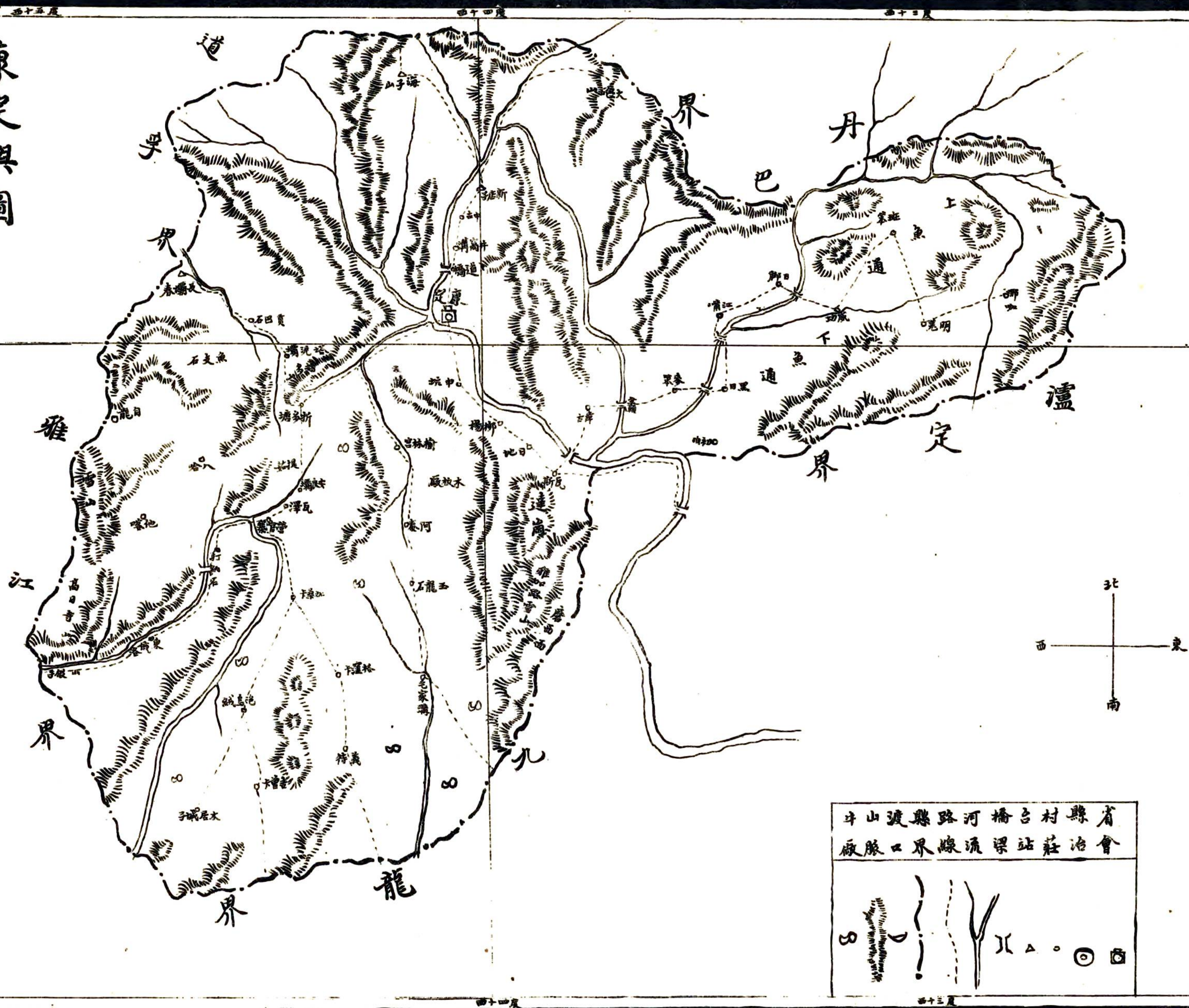

省縣村莊橋路縣山牛
會治莊梁流線界廠

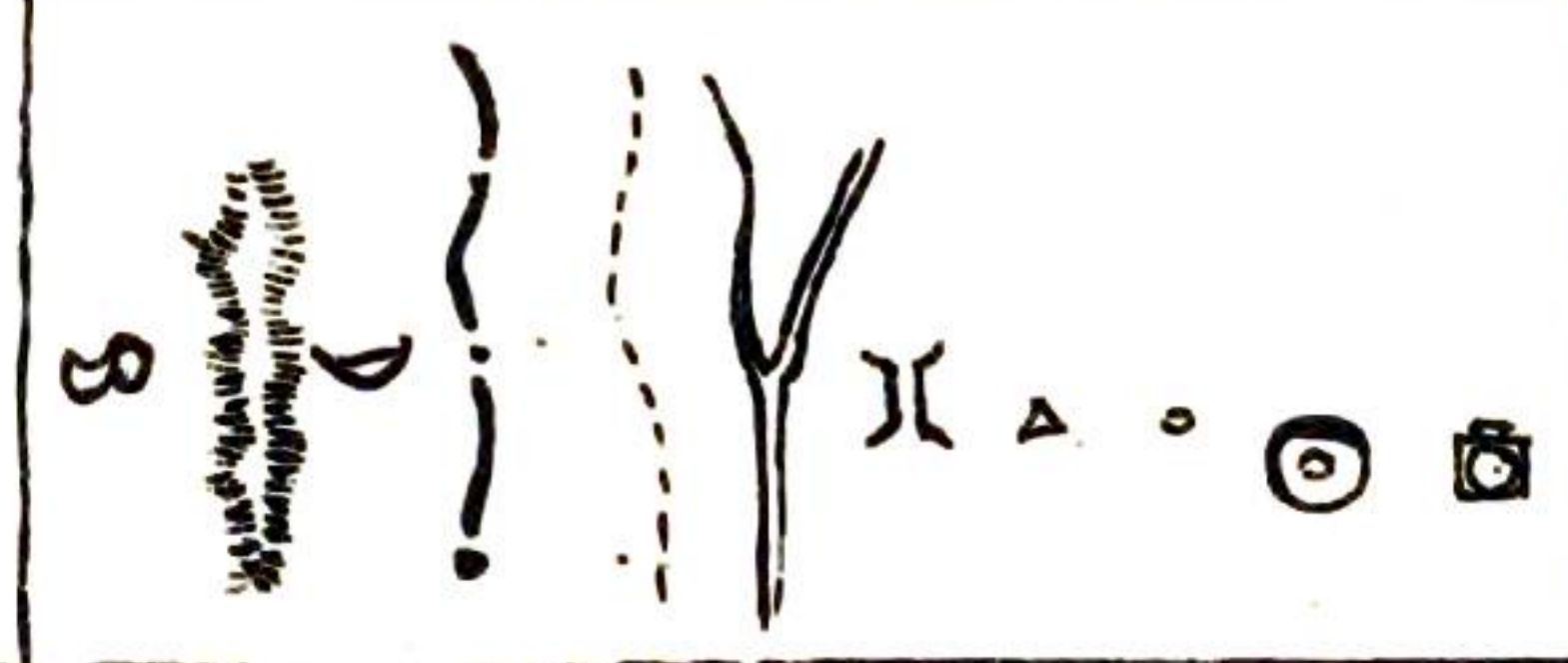

世九

瀘定縣輿圖

康



縣署	公所	驛站	古關	寨地	田地	水田	林場	荒地	湖林
◎	□	□	□	▽	▽	▽	▽	▽	▽
廟宇	教堂	學堂	山路	山脈	河流	縣界	城林	村莊	
⊕	⊕	⊕	⊕	⊕	⊕	⊕	⊕	⊕	



雅江縣與圖

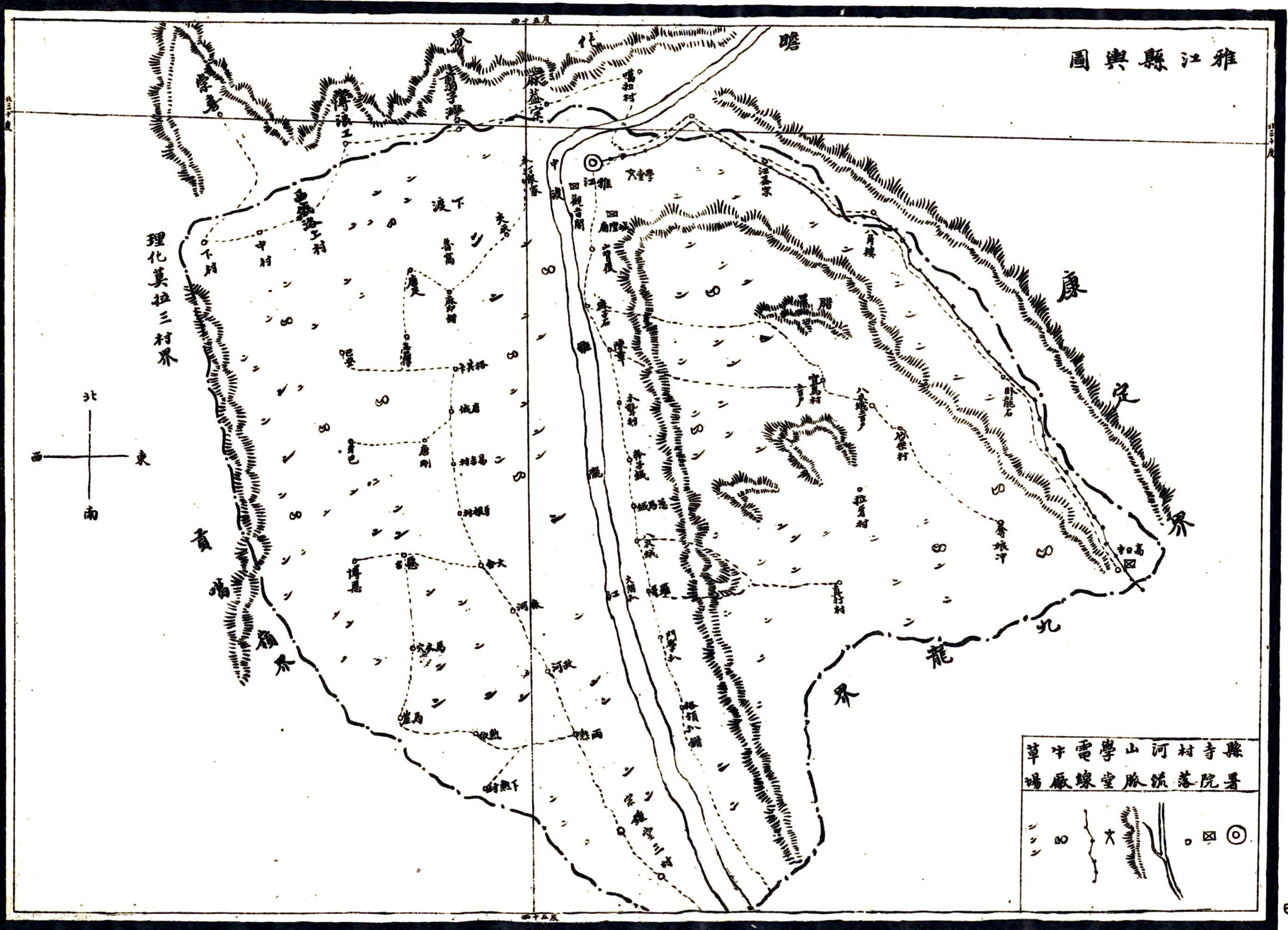

義敦興圖

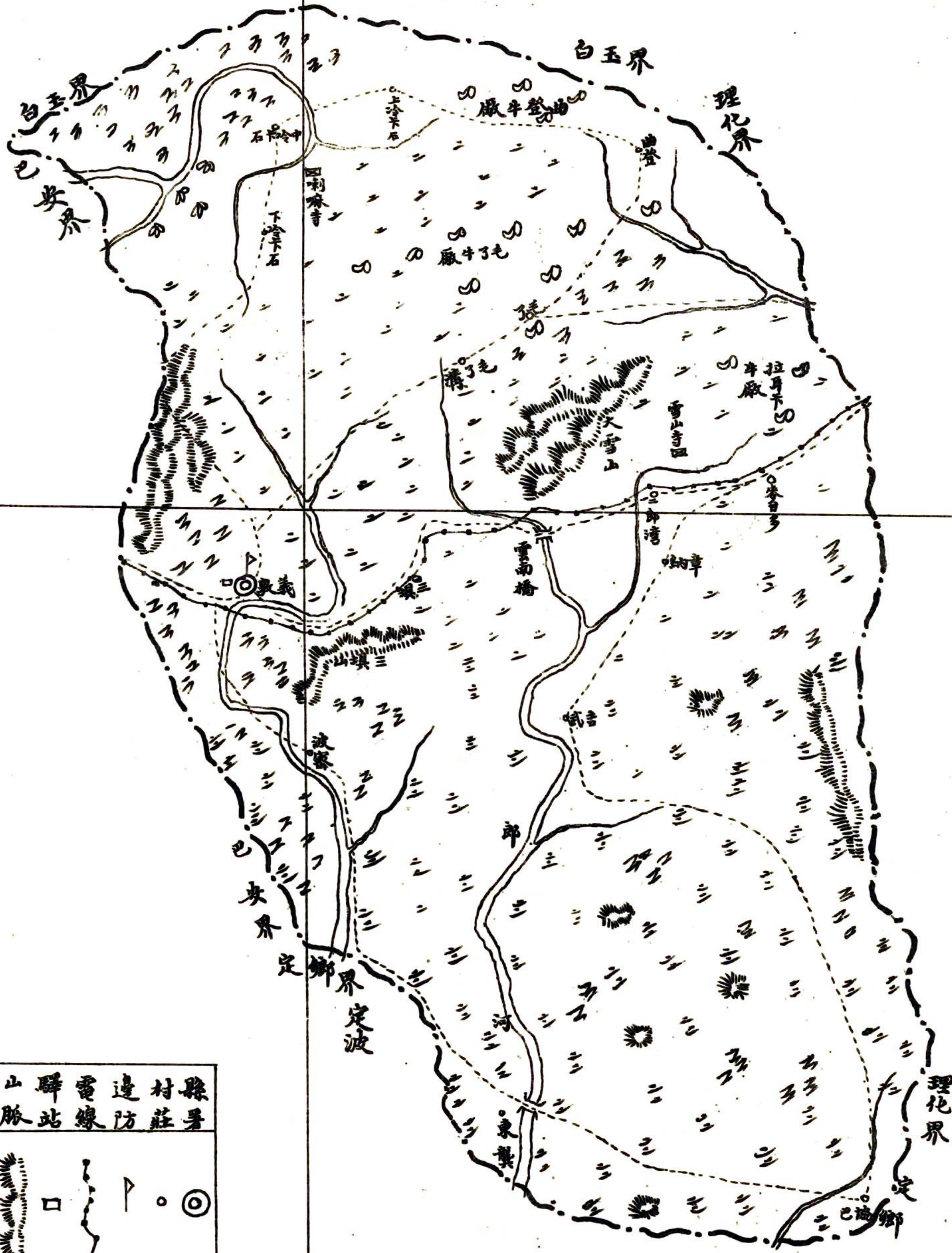

橋	河	路	山	驛	電	邊	村	縣
梁	流	段	脈	站	線	防	莊	界
縣	雜	鐵	潤	牛	荒	牧	寺	
界	林	路	林	廠	地	場	院	

理化縣全圖

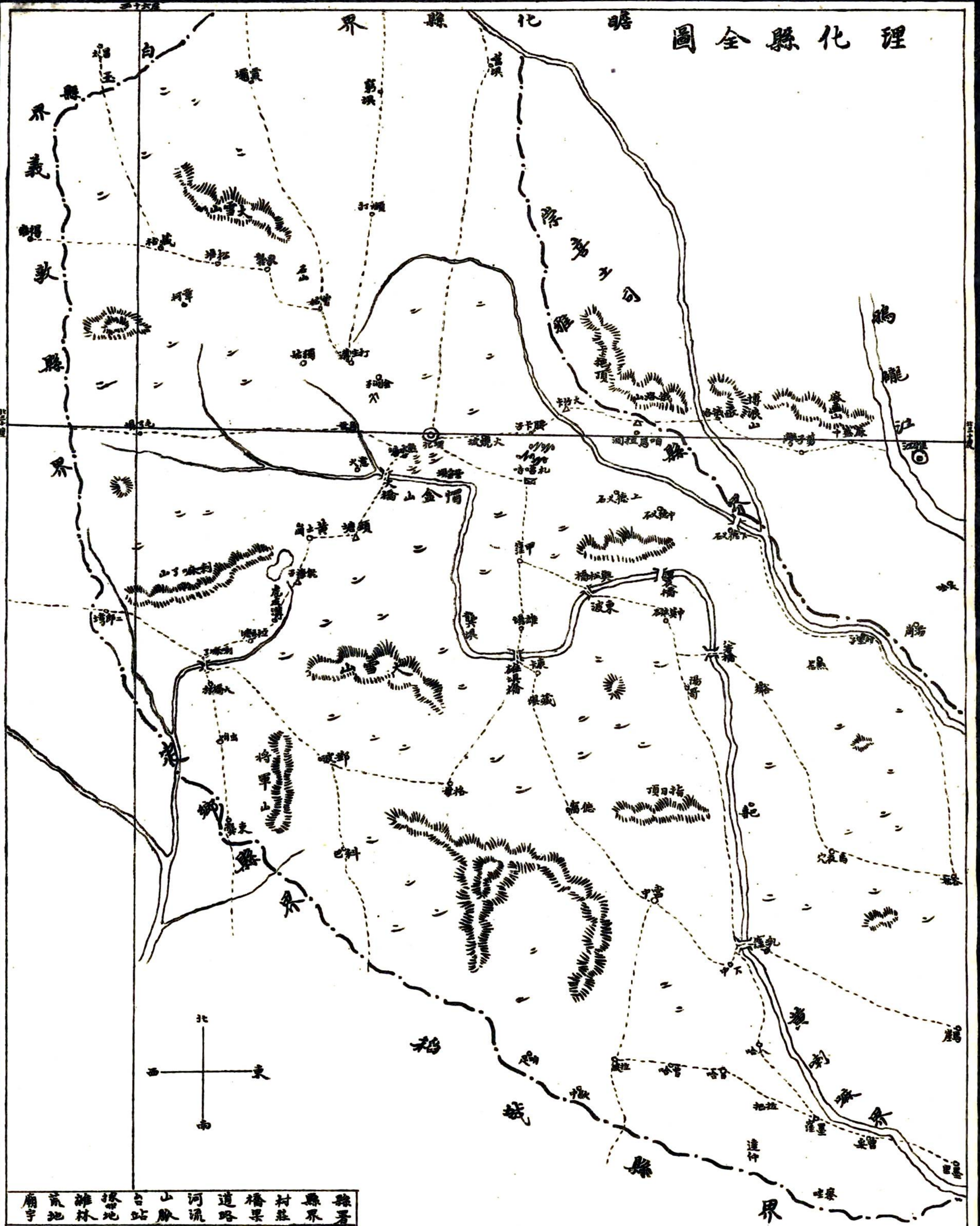

縣界 縣署 村莊 橋路 河道 山脈 塔站 塔地 塔林 廟宇



巴安與圖

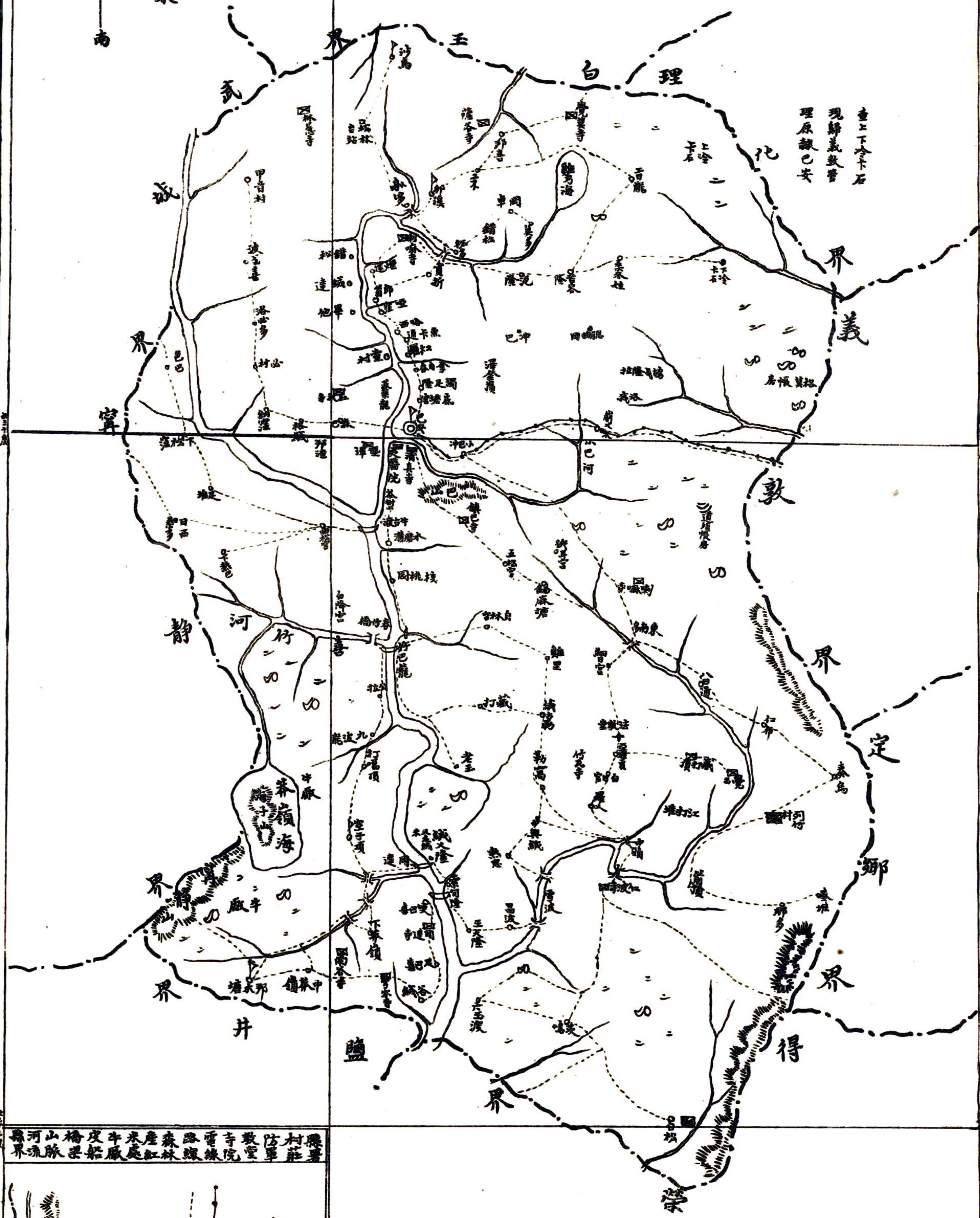
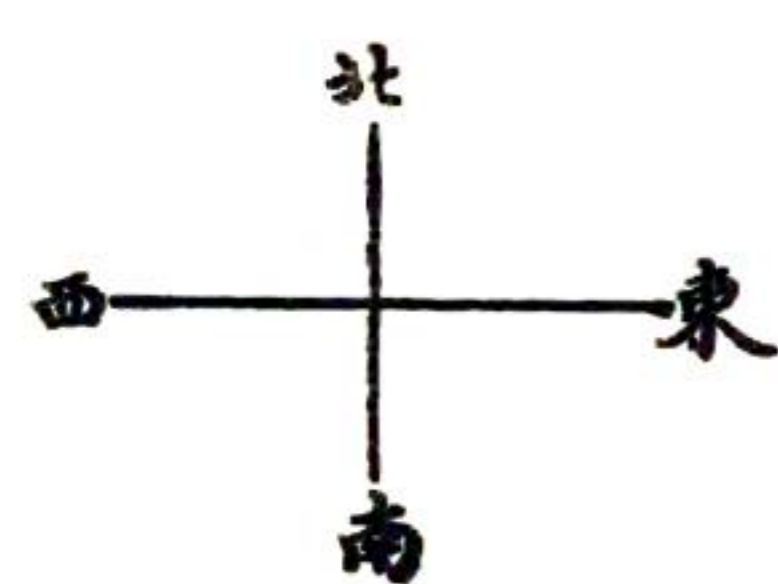

查上下卡石
現歸義教管
理原隸巴安

縣河山橋皮牛米產森路雷寺教防村縣
界流脈梁船廠庭紅林線院堂軍莊署

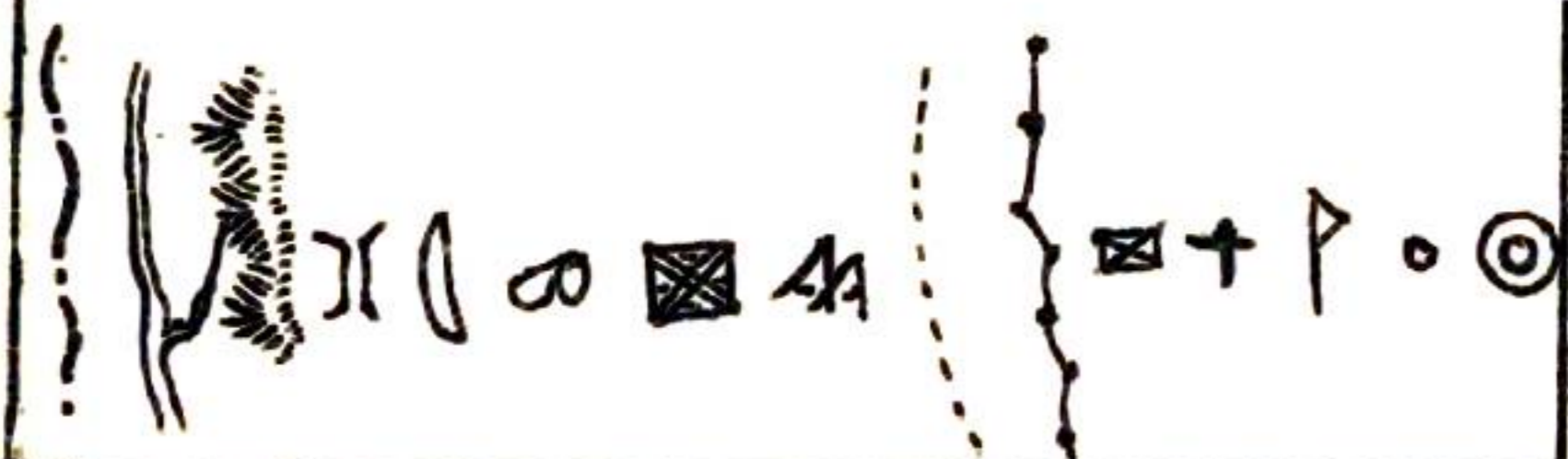



寧靜縣輿圖



縣署 學校 車站 卡子 莊子 村 寺 鎮 地 脈 山 河 界 縣 界 橋 路

察雅縣全圖

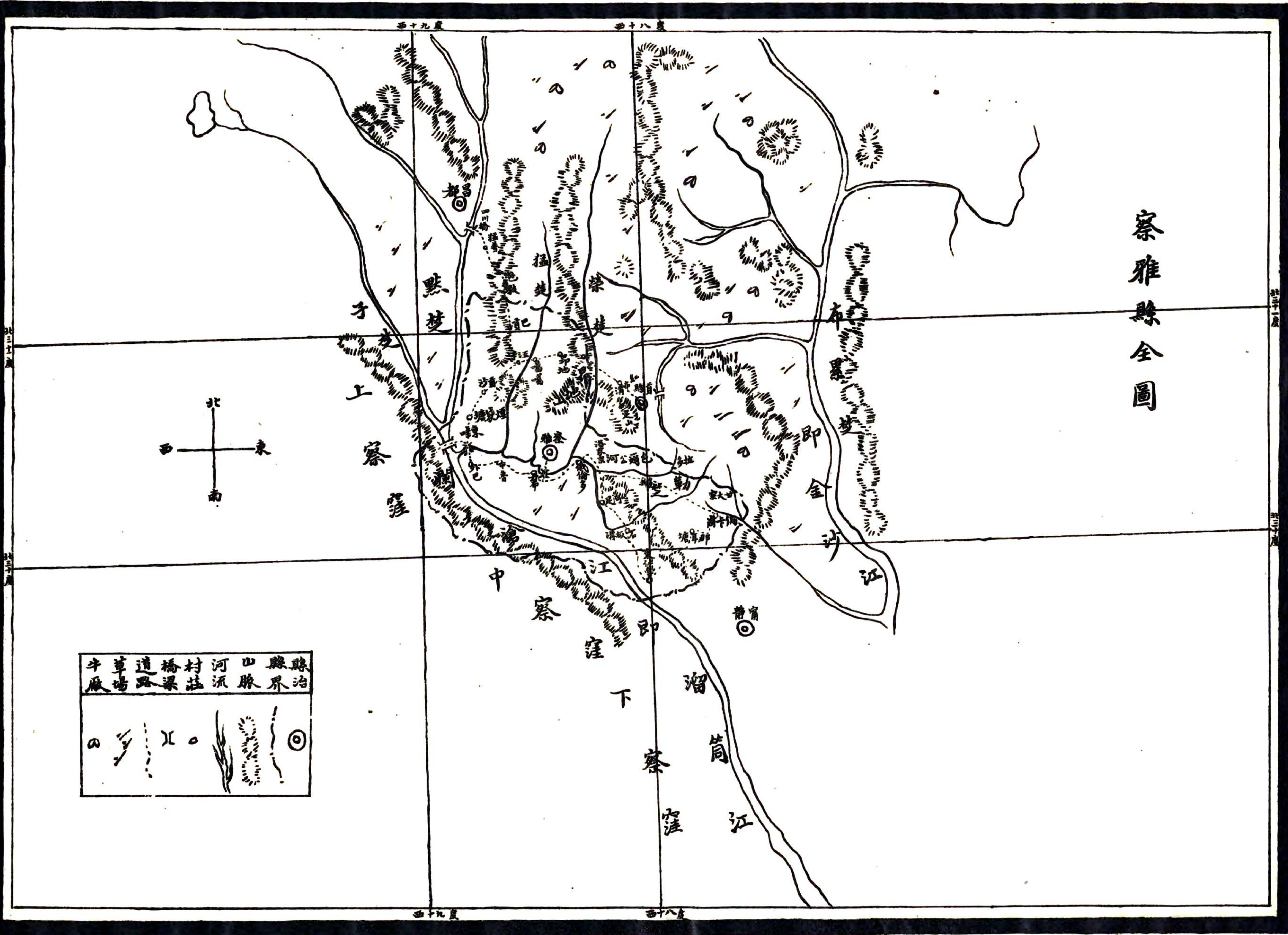

西三十一度
西三十二度

昌都輿圖

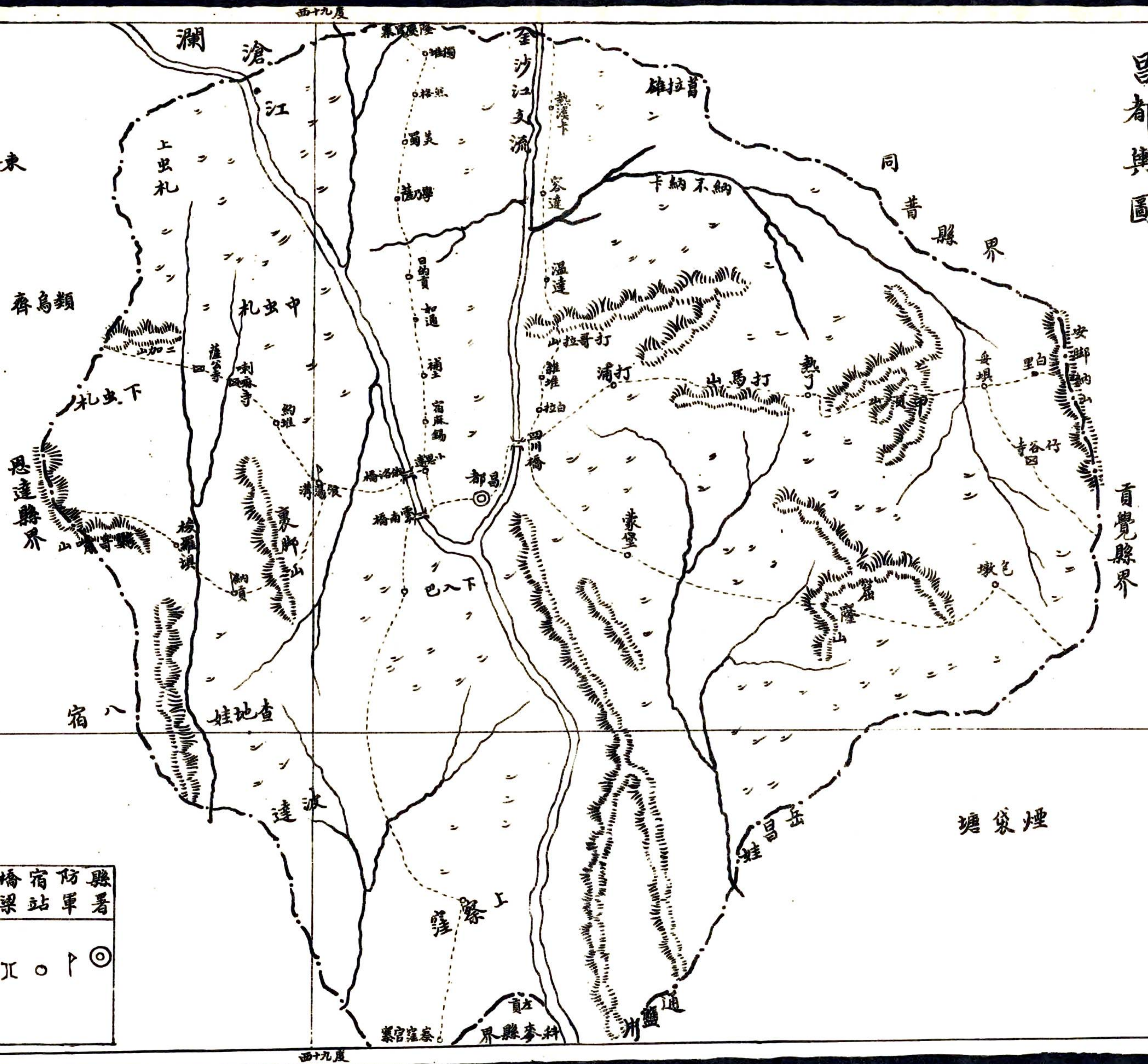

縣署 防軍 宿站 橋梁 寺院 村莊 山脈 河流 路線 縣界 草場

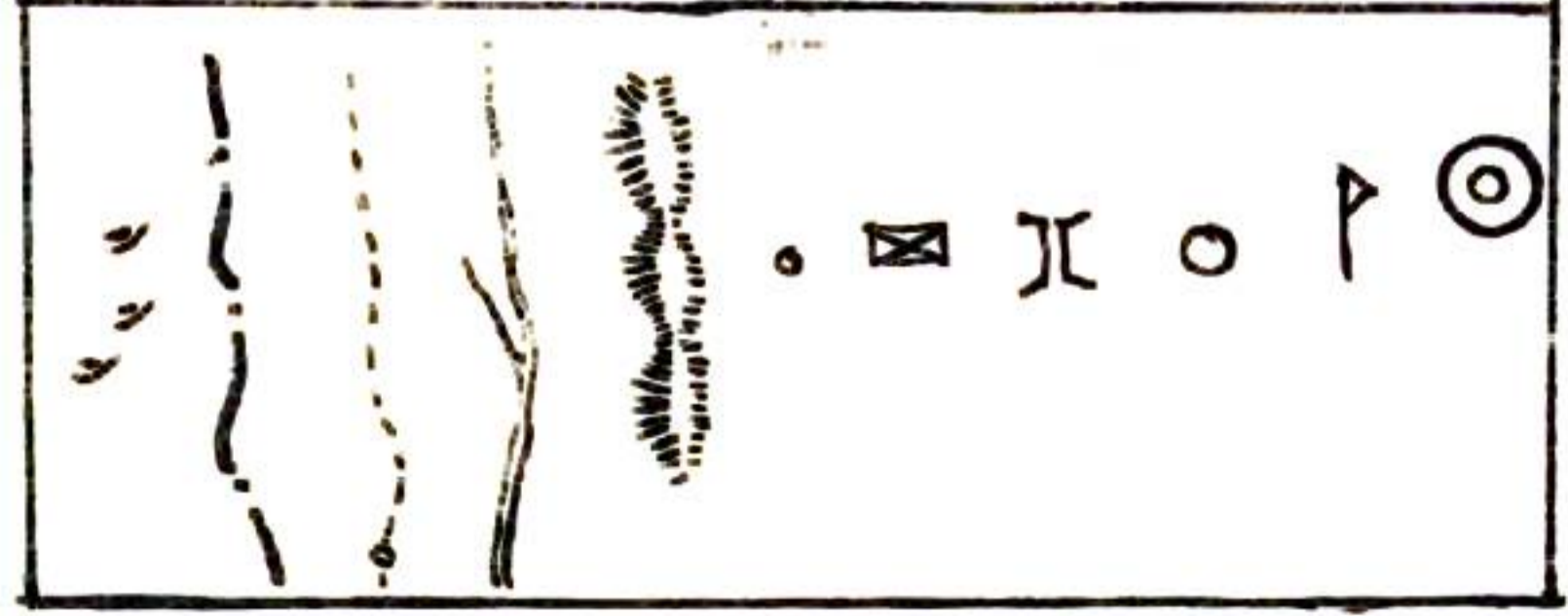

恩達縣輿圖



省界	縣界	縣治	村落	寺宇	橋梁	山脈	河流
— — — —	— — — —	○	□	⊙	— — — —	⌒	— — — —

三十一度

九龍與圖

鹽源縣屬地
即本裡土司黃
利西屬舊址



縣界 山脈 公路 廟宇 荒地 牧場 鹽池 田園 台站 鎮池 學堂

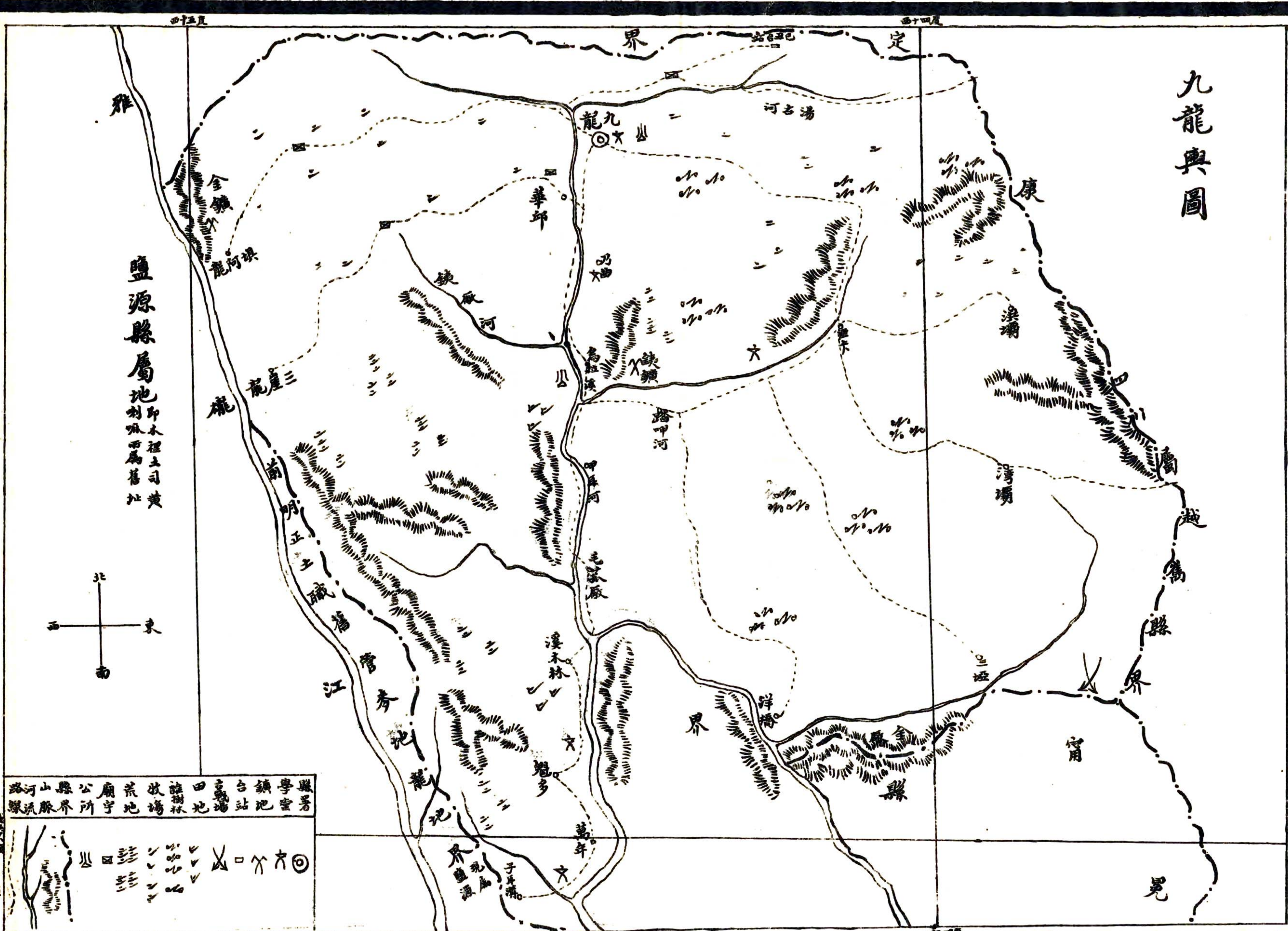

稻城縣全圖

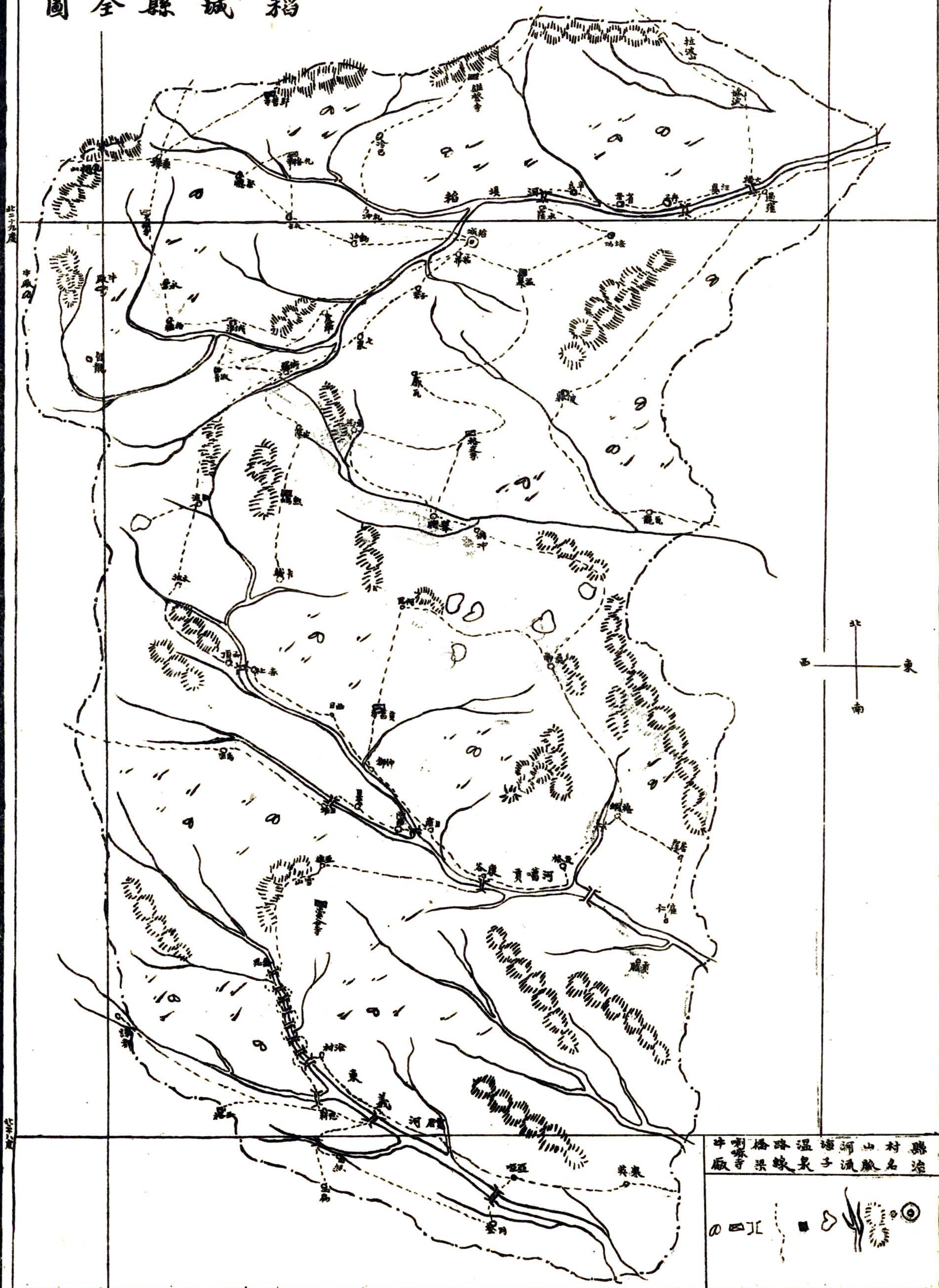

縣村山河温路橋喇中
 名流子吳梁寺廠

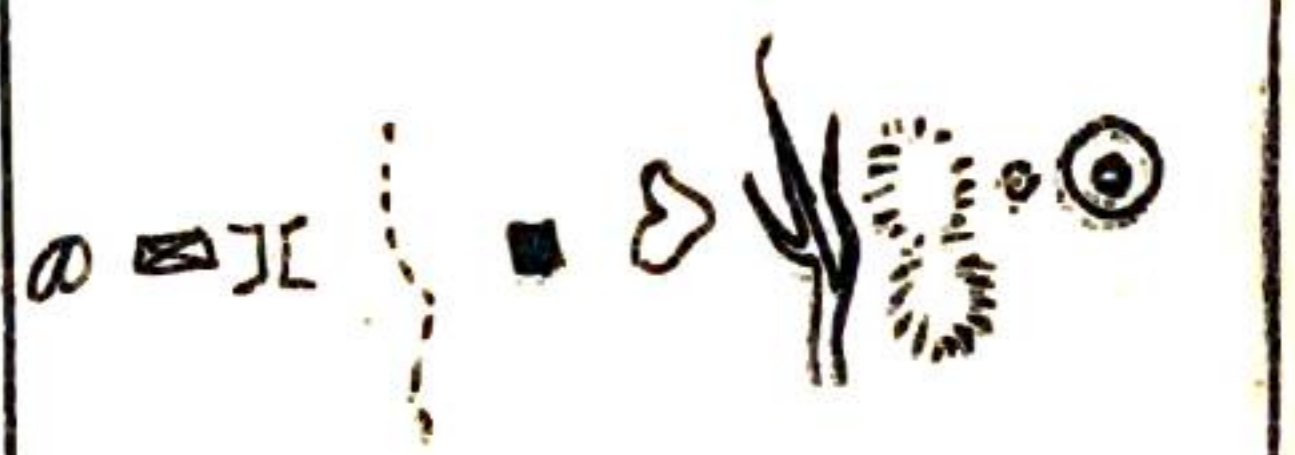

北三十九度

北三十九度

西七十五度

西七十五度

西七十五度

西七十五度

西七十五度

西七十五度

定鄉縣與圖

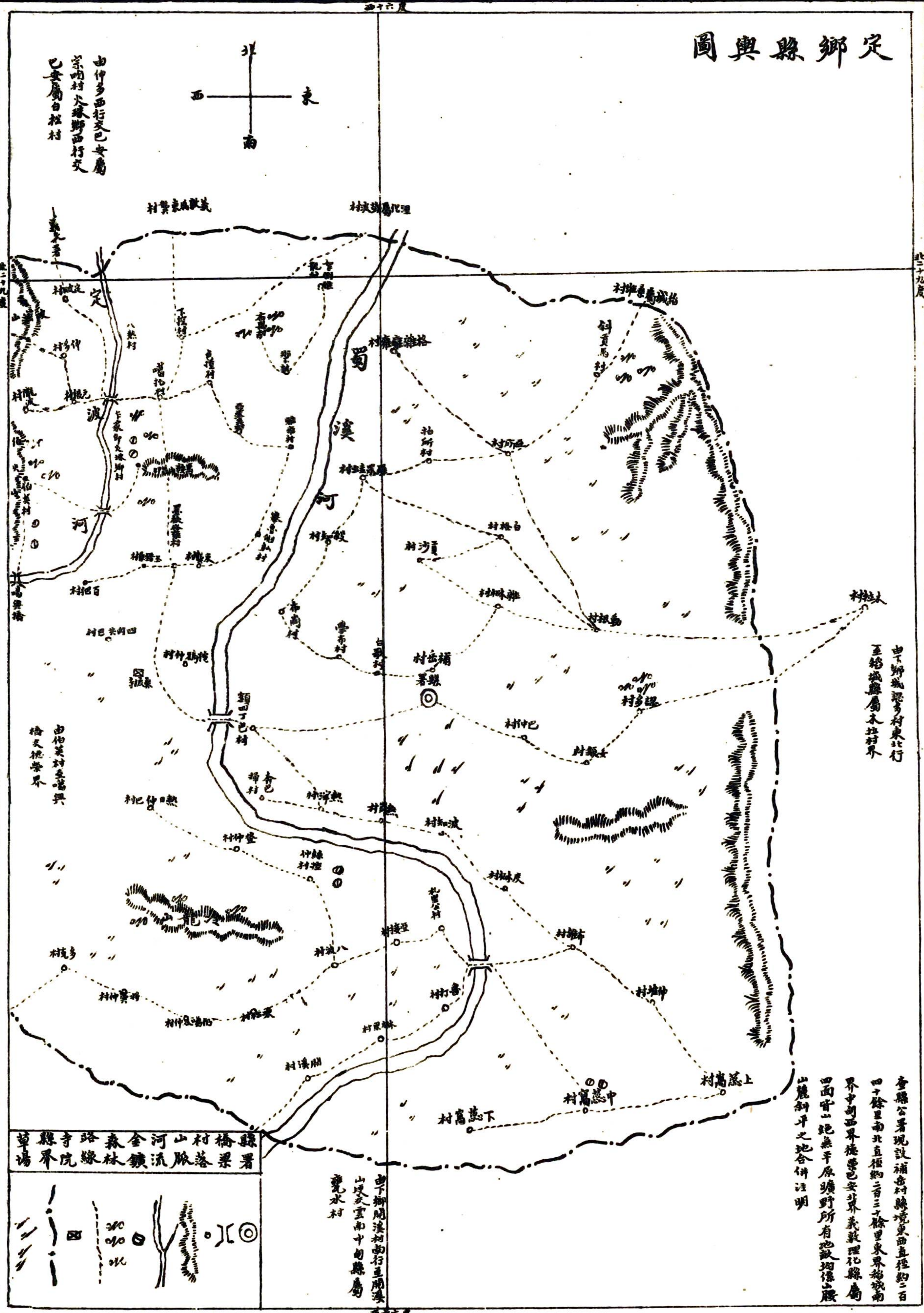

由仲多西行及巴女屬
宗內村大城縣西行及
巴女屬白松村

由下鄉或梁多村東北行
至松城縣屬木塔村界

查縣公署現設補查村縣境東西直徑約二百
四十餘里南北直徑約二百三十餘里東界始城南
界中河西界德寧巴安界義敦理化縣屬
四面皆山絕無平原曠野所有地畝均係腰
山麓斜平之地合併註明

署橋村山河金森路寺縣
界院綠林鎮流版落梁

由下鄉開漢河而行至開漢
山境及雲南中甸縣屬
覽水村

德榮縣全圖



縣村大枝大溜山金山全牛喇森縣
治落江流道梁家廠廠廠寺界
省縣森喇牛金山全牛喇森縣
界界林寺廠廠廠廠廠界

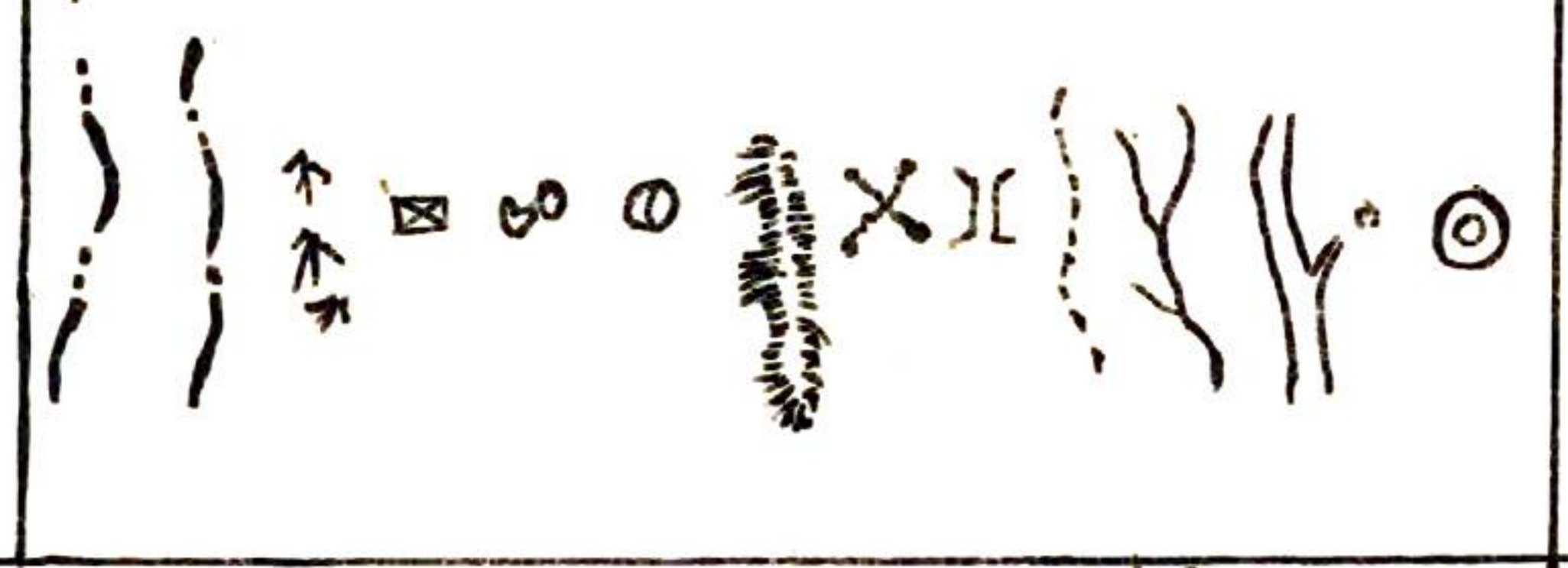

鹽井與圖

金沙江原名由石渠派至巴安屬之永則
許市二村始入得榮鹽井流四十五里入中甸

鹽人稱湖為確
水為曲或曰雙
曲取皆謂水也
此水由瓦火之
西仁確湖發源
派至札夷會合
學確湖之水美
名漁取

此水由嘉裕橋流來
美名德取或曰嘉
穆德取

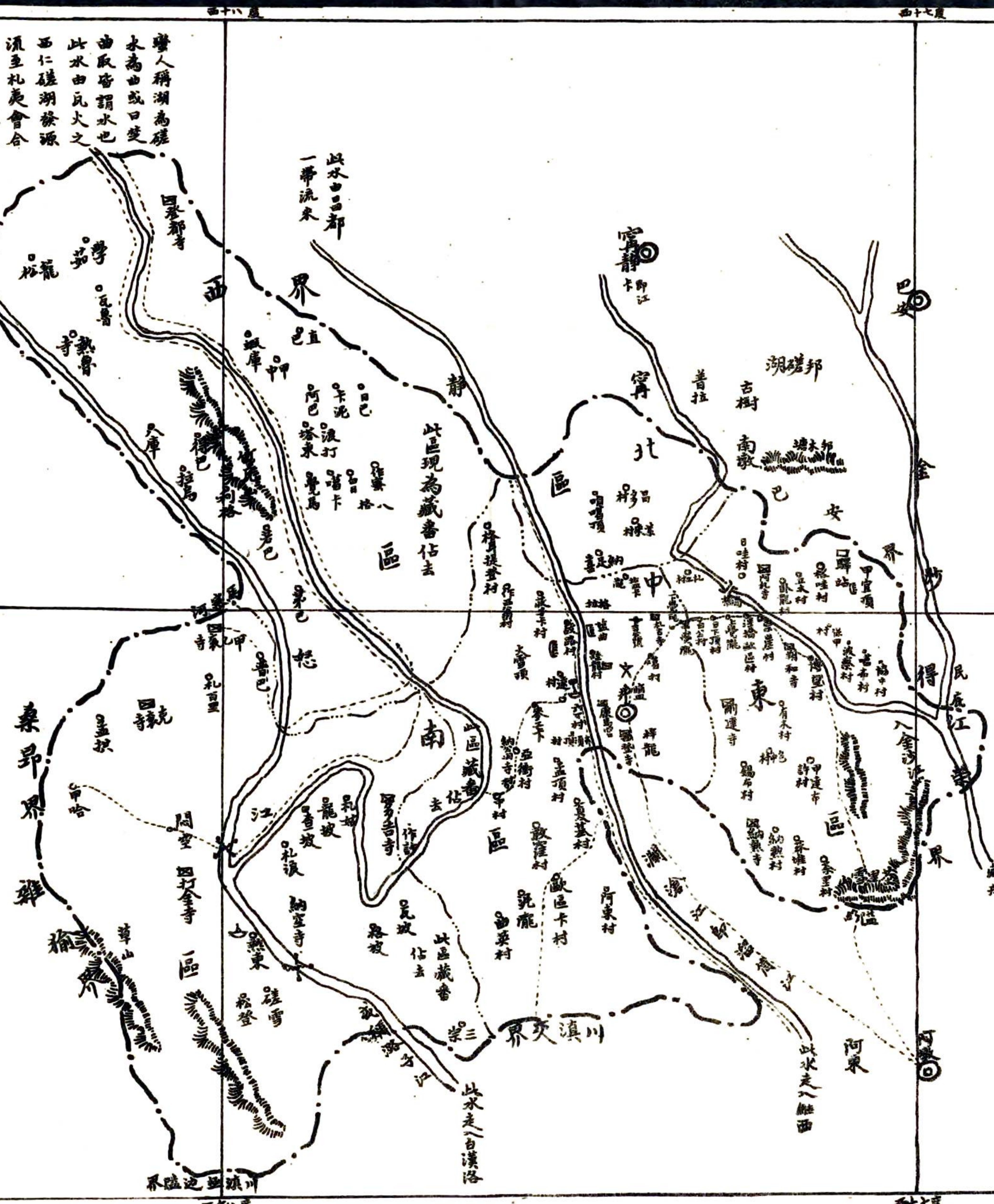

渡皮溜河驛關廟教路	口船索汎站寨宇堂署
山	×
村莊	區界
山脈	橋梁
路線	路線

丹巴縣全圖



縣治 橋梁 河 山 村 關 金 鎮 三 銅 煤 十 礦 石

◎ () 山 田 △ 泉 井 又

道孚縣與興圖

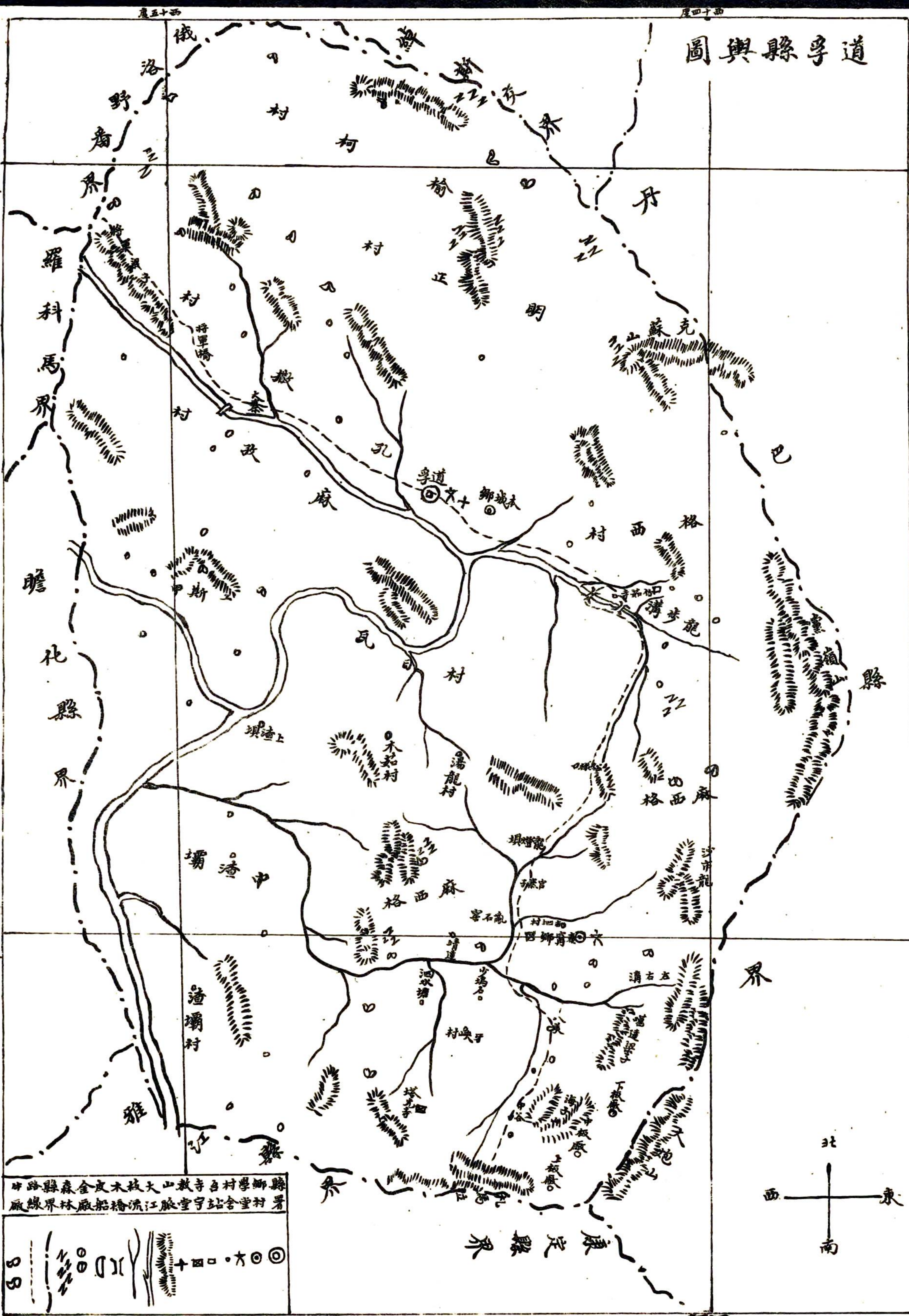

縣學村寺山放木皮全森縣中
 署村舍站守堂江橋船廠林界線廠



北三三度

北三一一度

北三三度

北三一一度

度五十五

度四十五

度五十五

度四十五

圖與縣霍鑪

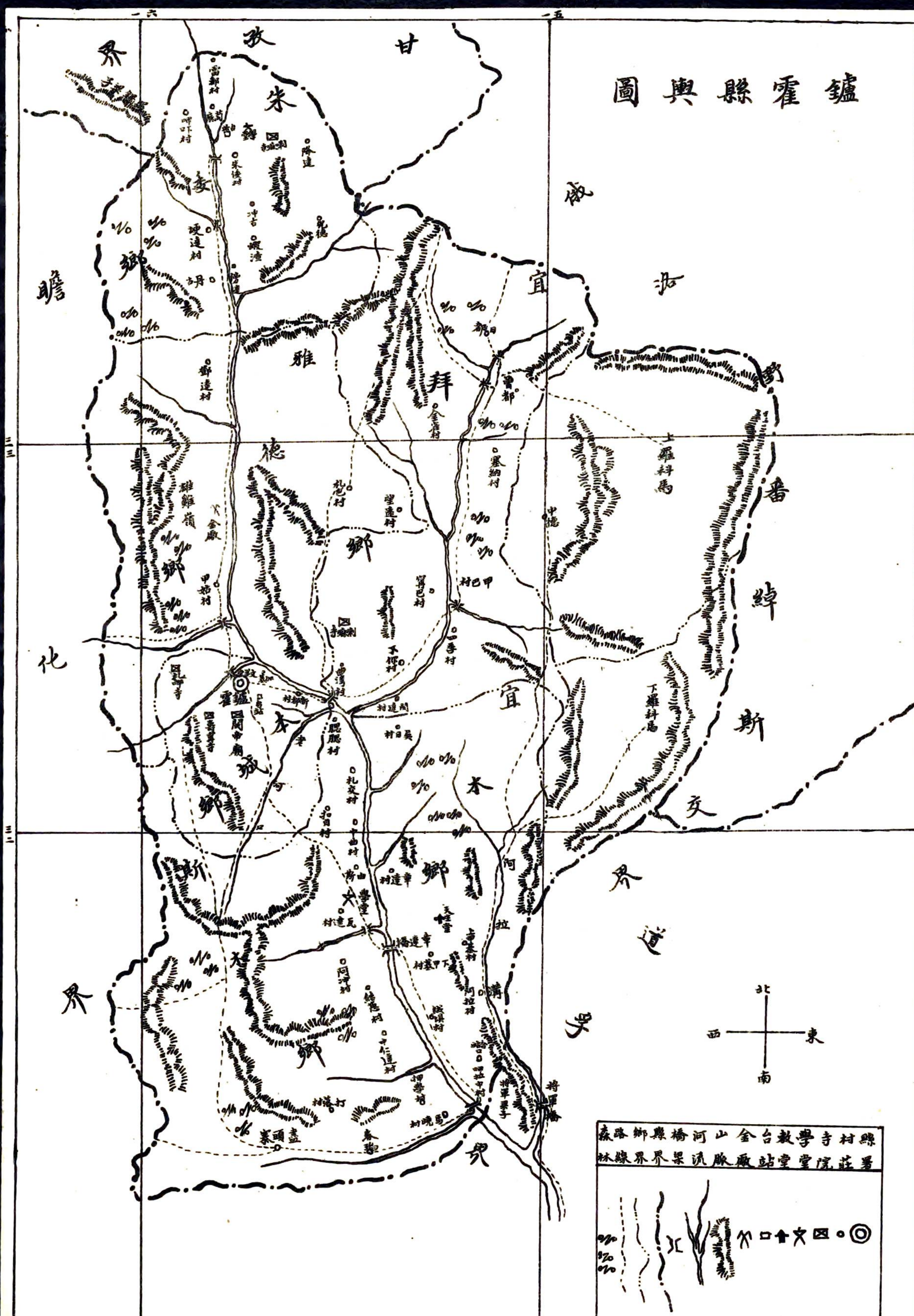

縣村寺學教台全山河橋縣路
 莊院堂站廠派汛界界線



三三

三三

三三度

三三度

三三度

甘孜輿圖

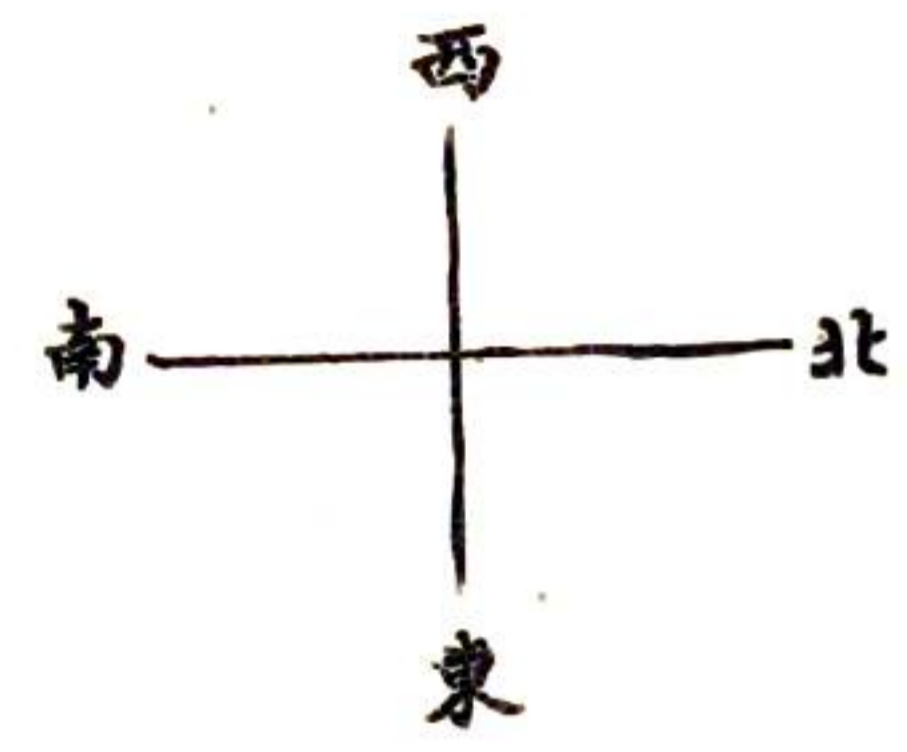

北三十二度

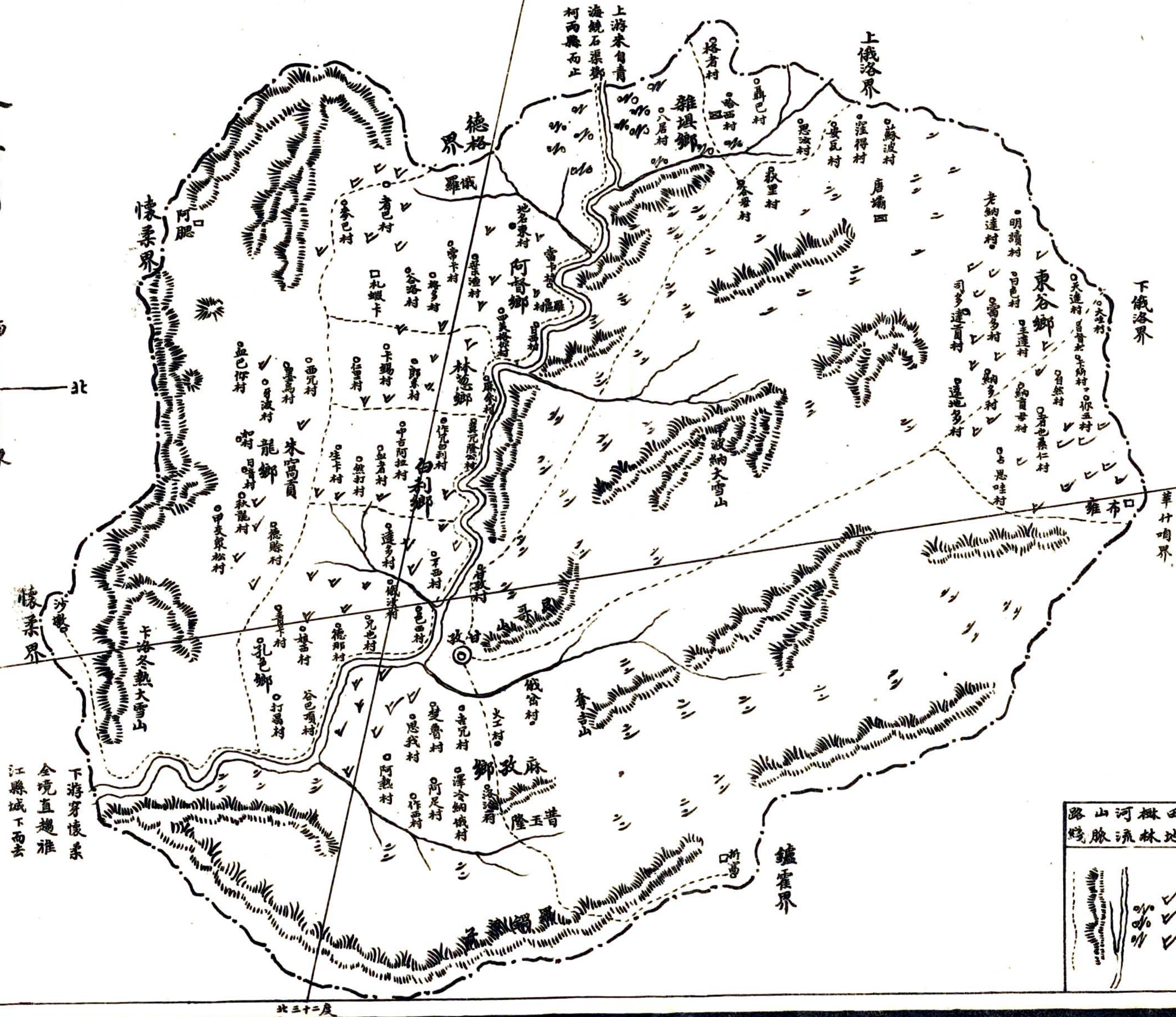

路山河樹田牧縣村台寺縣
綫脈流林地場界莊站院署



北三十二度

鄧柯縣圖

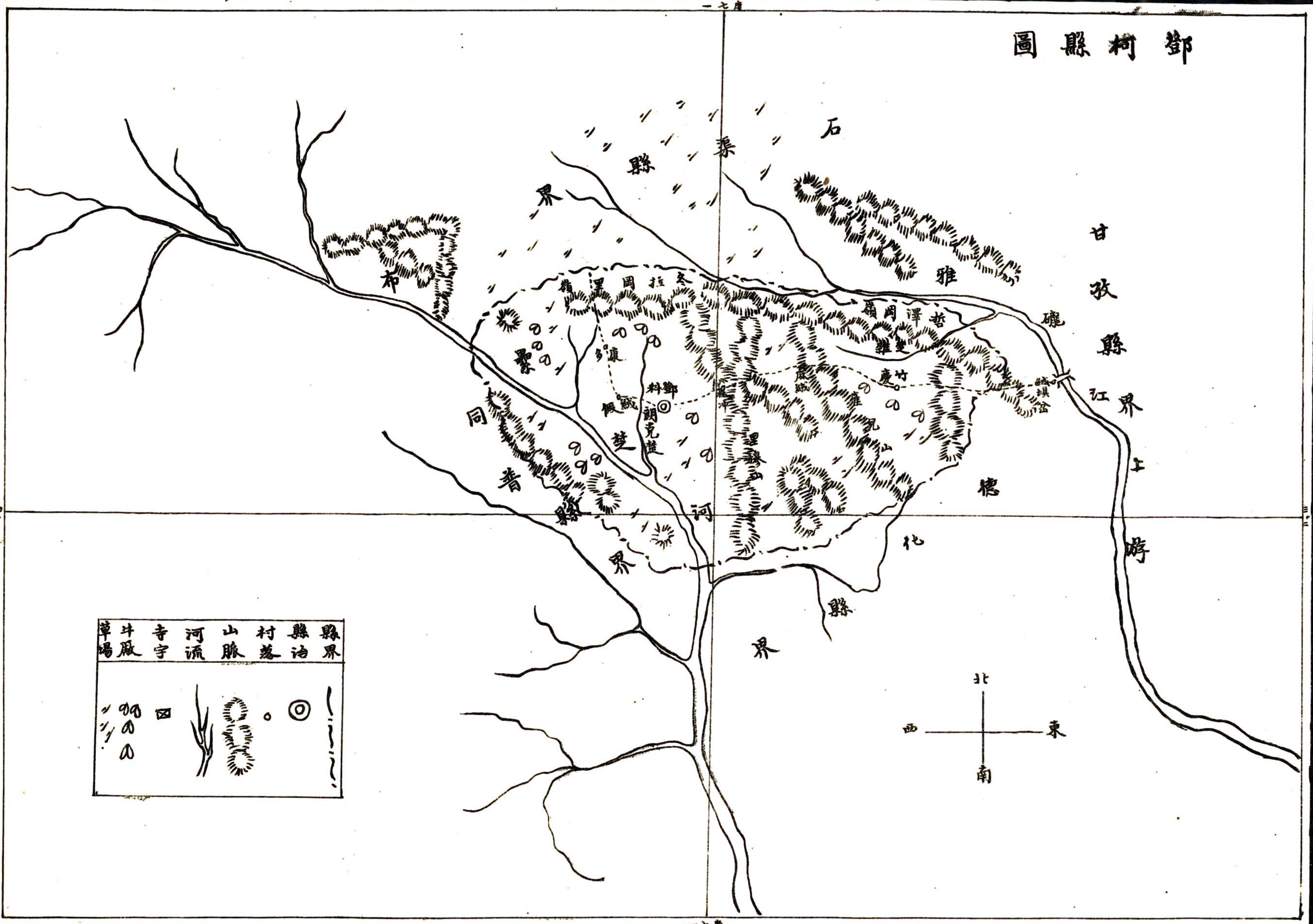

石渠縣圖



縣署 縣治 山脈 河流 寺宇 村落 牛廠 草場

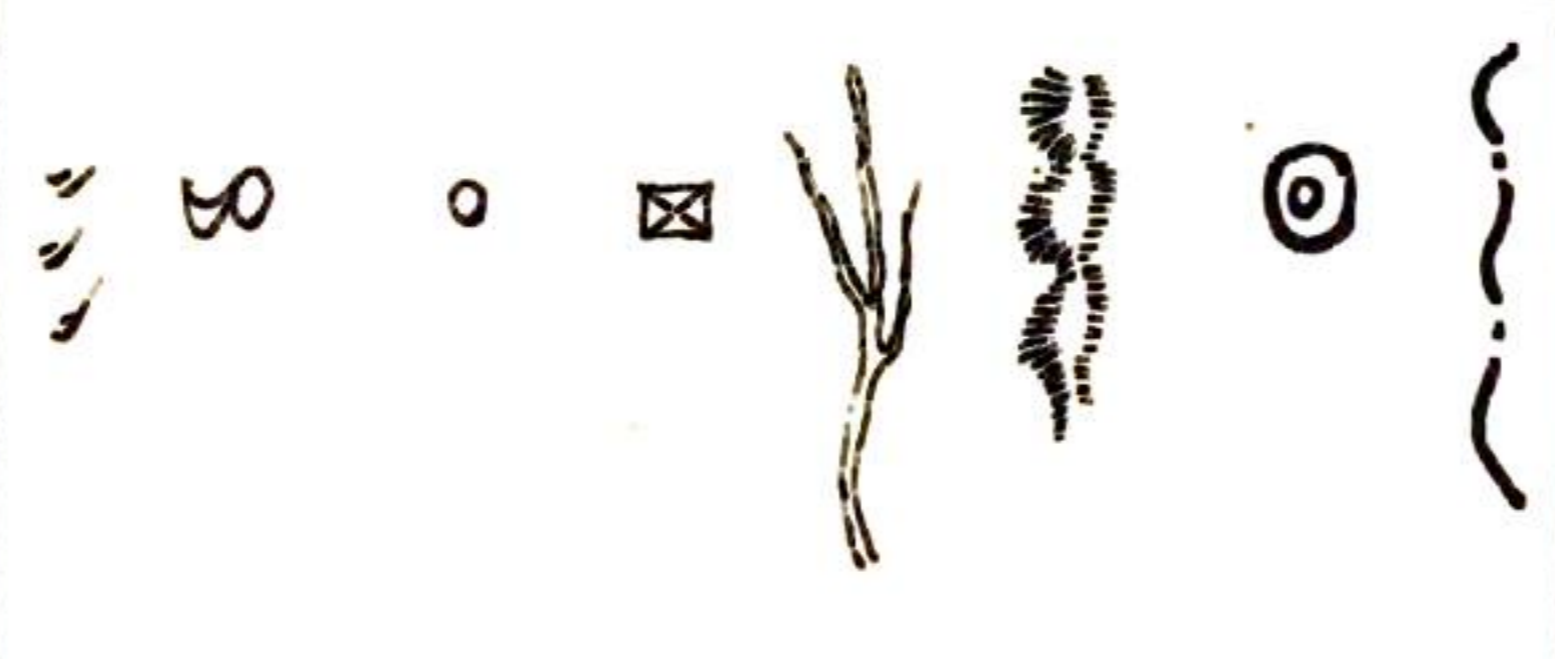

懷柔縣全圖



縣治	縣界	山脈	河流	村莊	路線	草場
◎	- - -	▲▲▲	———	●	- - -	≡≡≡

西十六度

西十六度

北三度

德格縣全圖

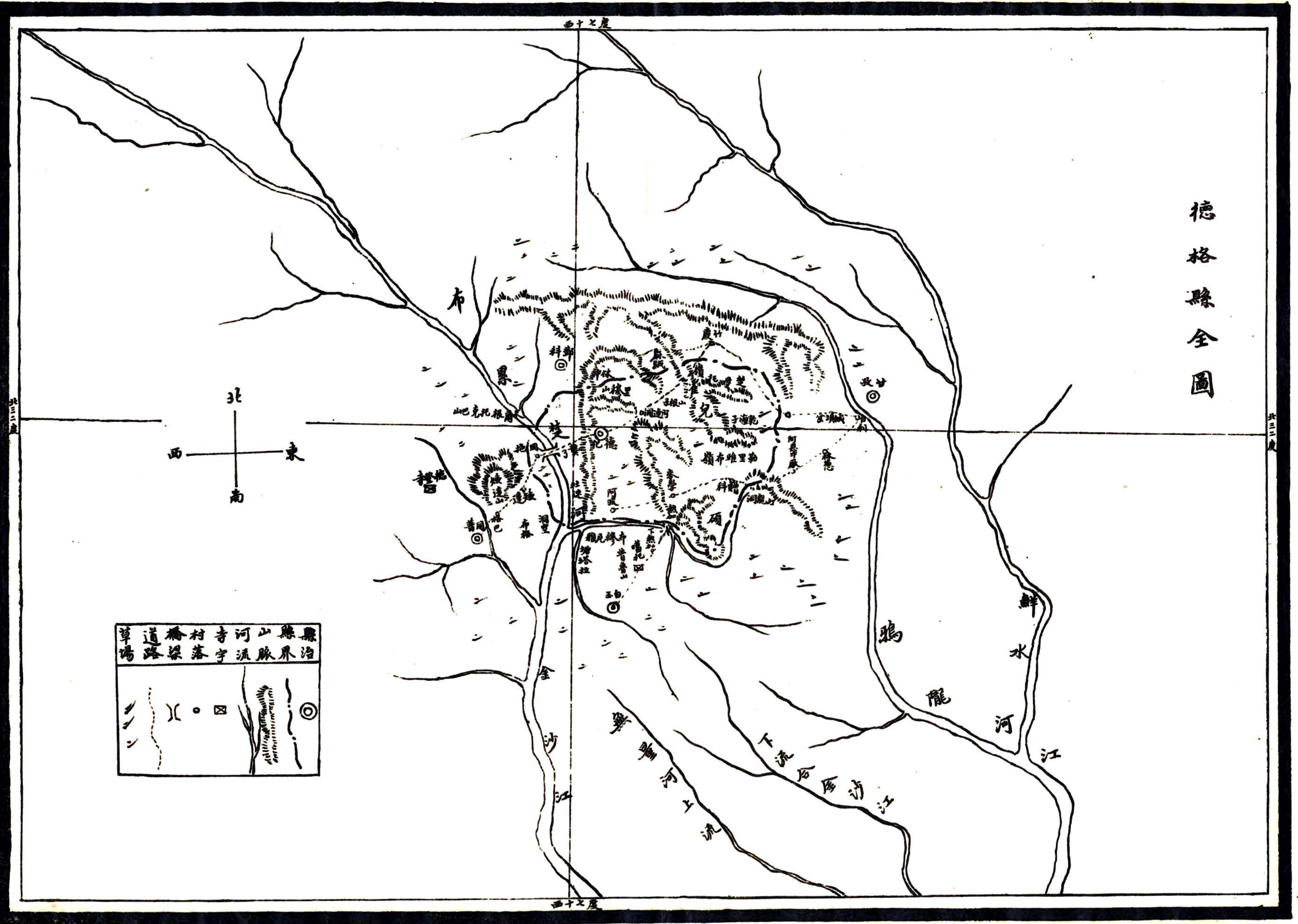

白玉與圖



德格麥學村界



波橋縣中廟路黃牧河山村縣
口渠不厥字錢地場流脈莊署

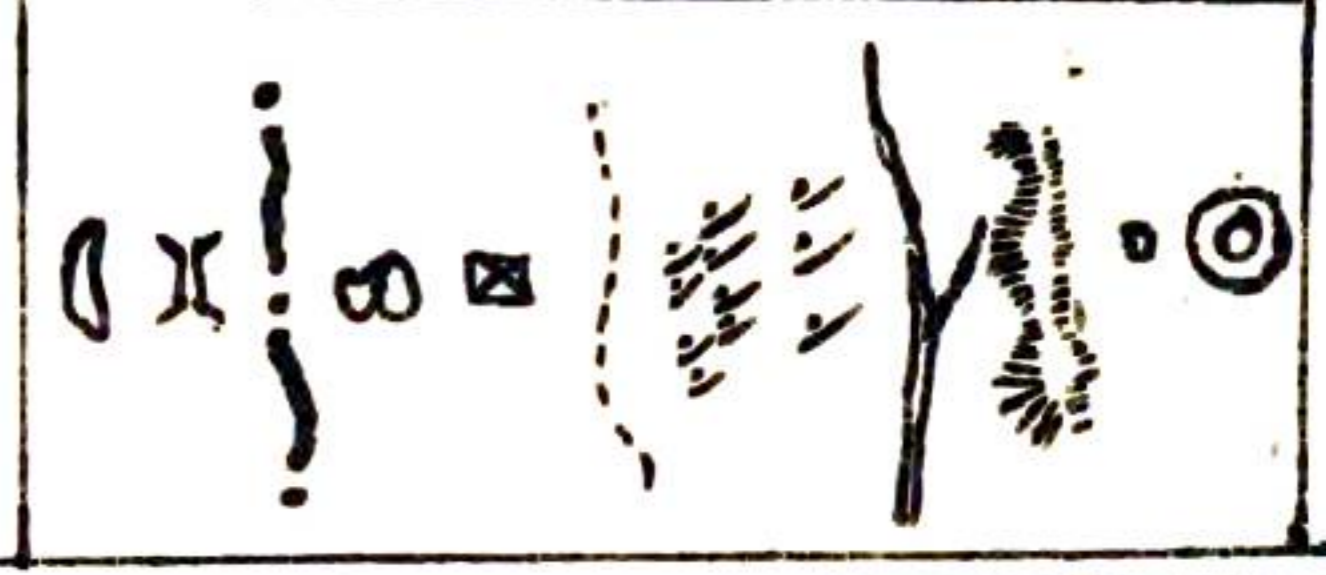

貢覺縣全圖

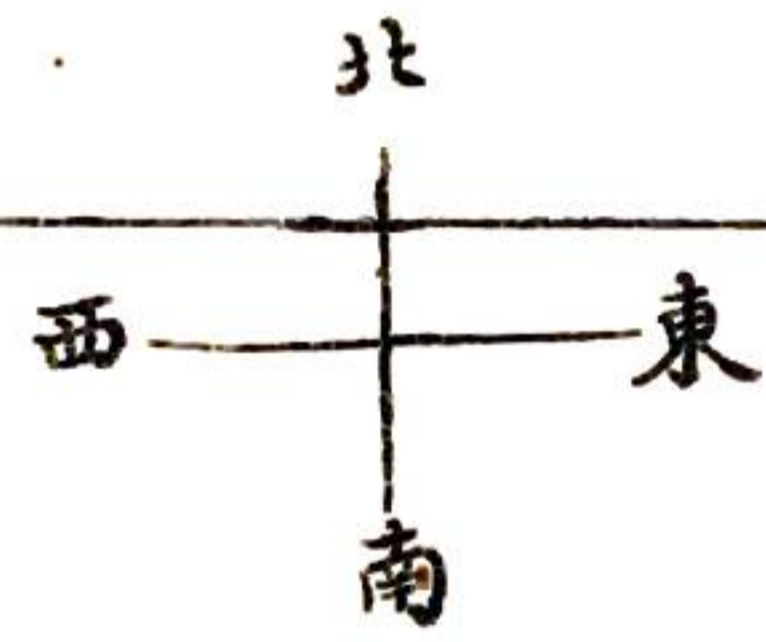

縣治	縣界	山脈	河流	寺宇	村落	草場
◎	—	⋯	—	⊠	○	〰

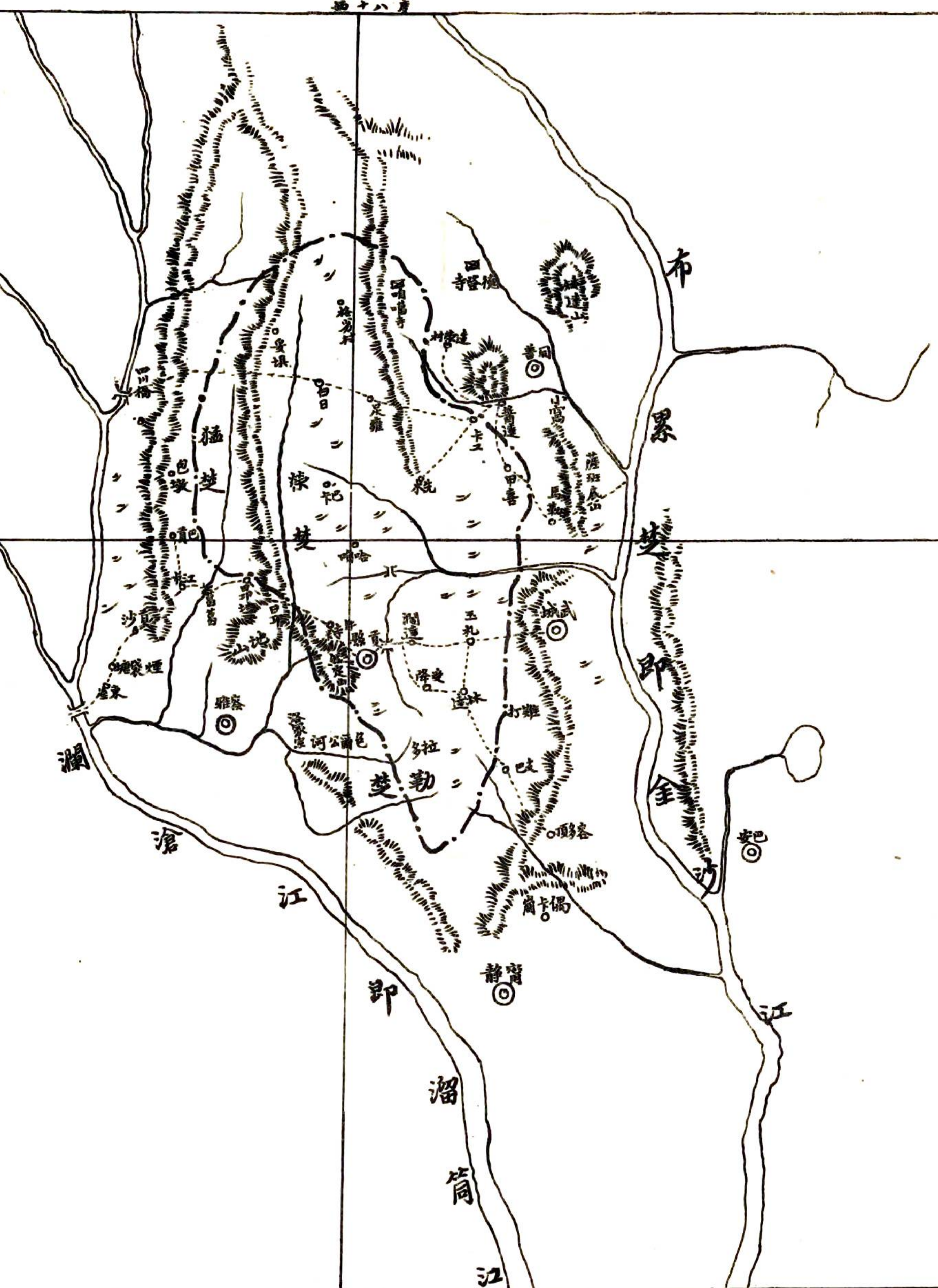

西十八度

西十八度

北三度

西十七度

武城與圖

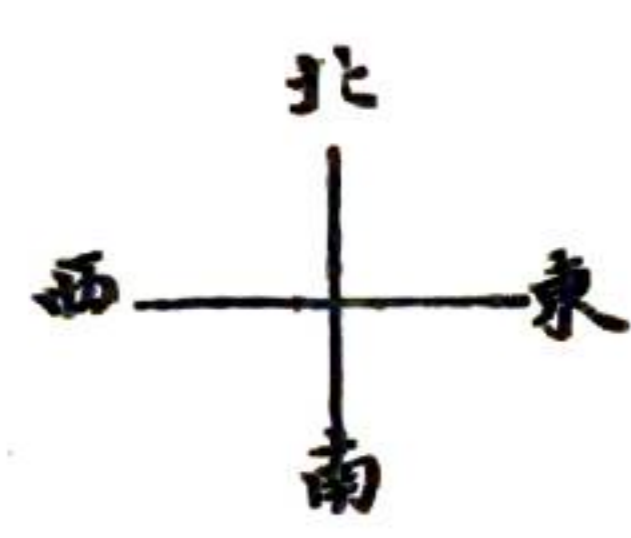
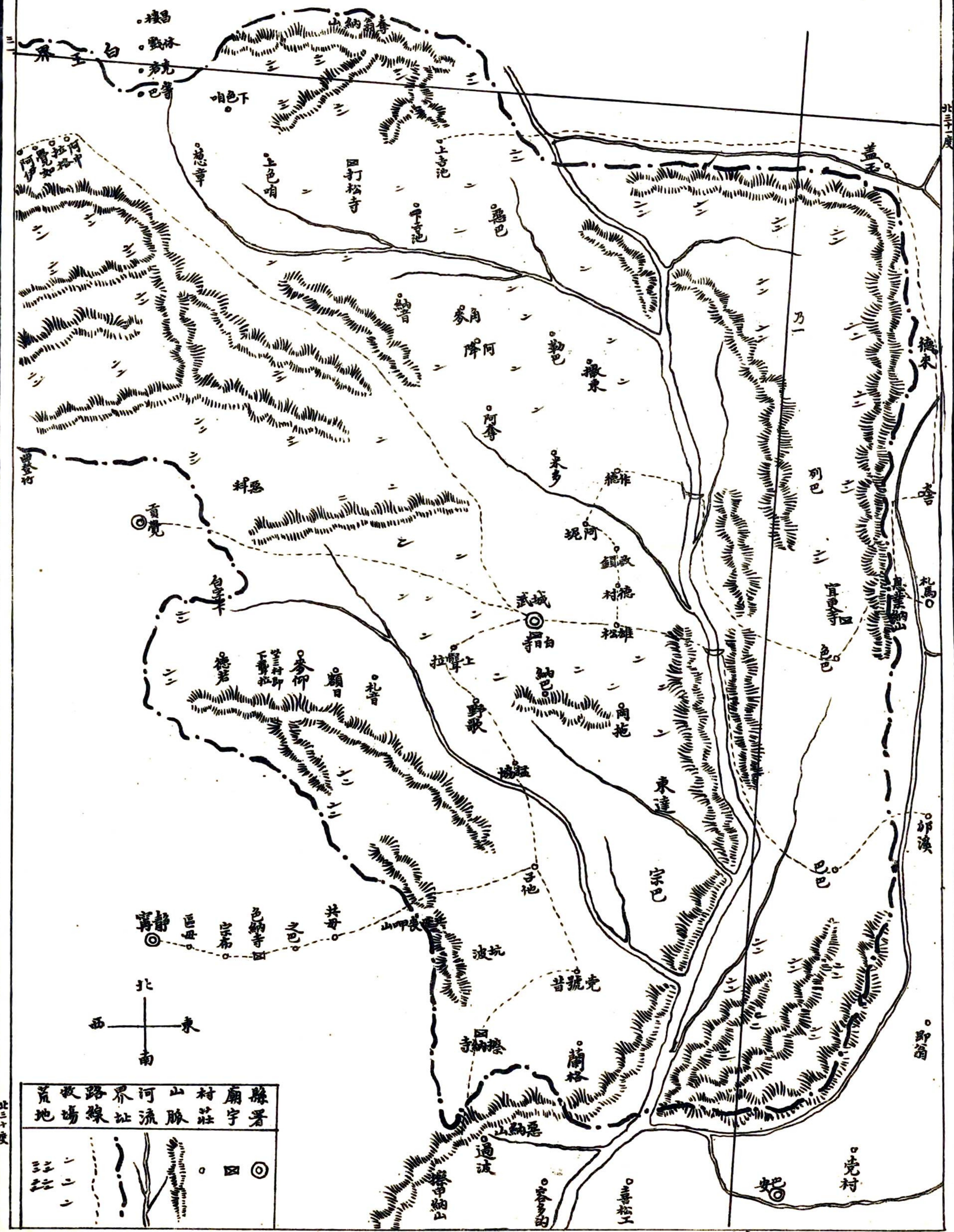

縣署	○
廟宇	⊗
村莊	○
山脈	⋯
河流	—
界址	- - -
路線	—
荒地	⋯

北三十度

西十七度

同普與圖

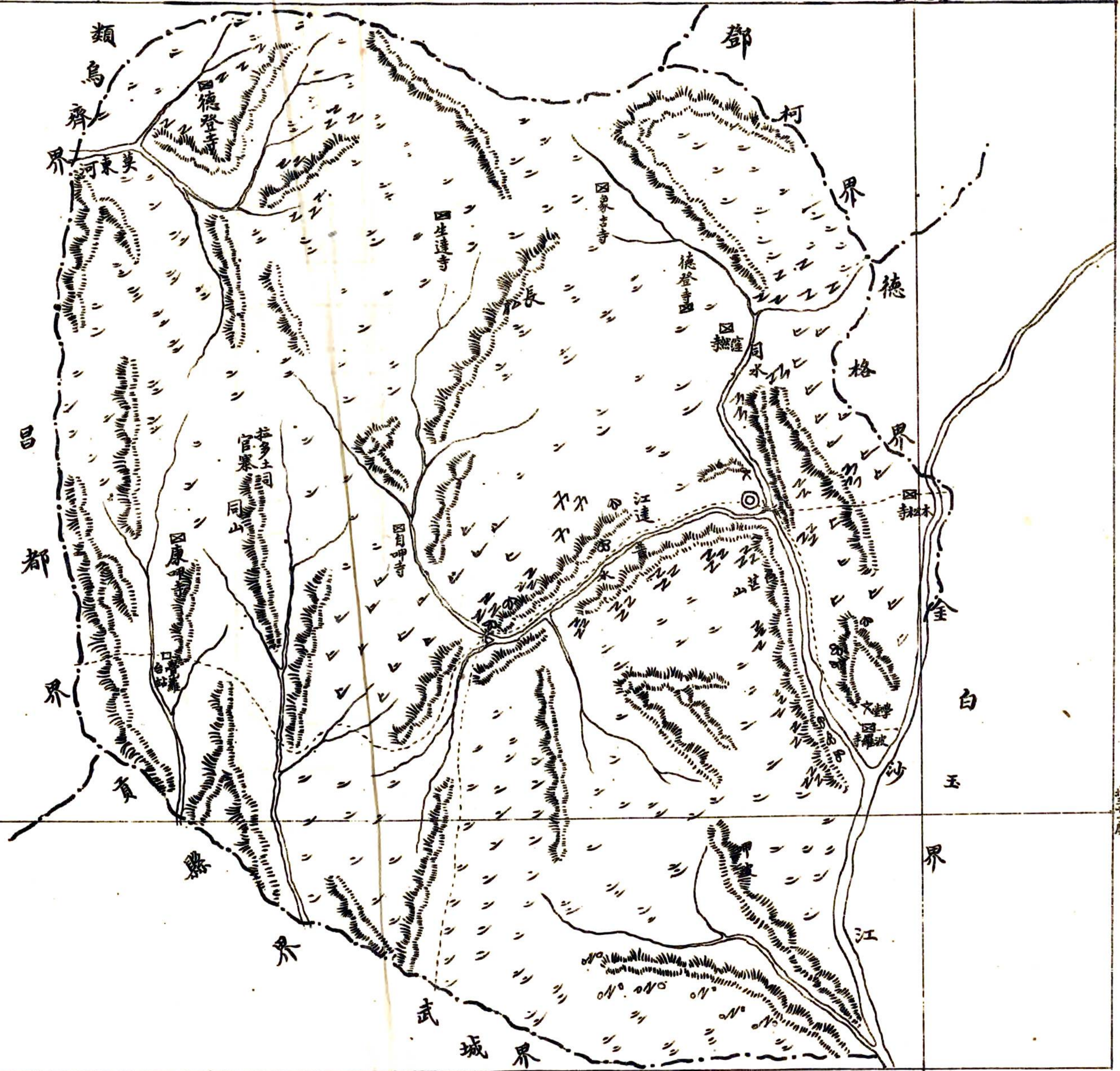

山脈	河流	縣署	台站	寺宇	學堂	土祠	官署	路綫	橋梁	田塍	牧場
鎮地	荒地	蕪菁林	雜林	潤葉林	縣界						

西十七度

西十七度