

和歌山紡織手平工場	和歌山市手平二七八	昭和二	受電 1,000 (合同電氣)
和歌山紡織紀ノ川工場	和歌山市五筋目一〇	大正八	受電 1,200 (合同電氣)
東邦人造織維	板野郡北島村高房	昭和十	受電 1,500 (合同電氣)
東洋紡織小松島工場	勝浦郡小松島町大字小松島	大正十四	受電 補給 100
徳島紡織徳島工場	徳島市大字前川町	大正二	受電 2,000 (合同電氣)
徳島紡績工場	名東郡加茂村	昭和七	受電 2,000 (合同電氣)
高知	土佐郡鏡村	大正八	受電 2,000 (合同電氣)
土佐電	高知市湖江三〇四八	昭和七	受電 2,000 (高知縣管)
南海	土佐郡大川村大字朝谷	大正四	受電 2,000 (高知縣管)
日本鑛業白瀧鑛山	土佐郡大川村大字朝谷	大正四	受電 2,000 (高知縣管)
愛媛	西字和郡三瓶町大字朝立	昭和五	受電 1,500 (伊豫鐵道電氣)
近江帆布三瓶工場	新居郡新居濱町	二、〇〇〇	受電 7,000
倉敷紡績工場	松山市三津口町	昭和七	受電 2,000 (伊豫鐵道電氣)

住友化學工業工場	新居郡新居濱町	昭和二	受電 5,100 (四國中央電力)
東洋紡績	今治市	昭和三	受電 3,000 (伊豫鐵道電氣)
東洋紡績川之石工場	西字和郡川之石町	明治十	受電 5,000 (伊豫鐵道電氣)
同 第二工場	今治市藏敷	昭和二	受電 8,000 (伊豫鐵道電氣)
日本鑛業	伊豫郡廣田村	大正十三	受電 6,000 (未)
同 水力	新居郡大生院村	大正十五	受電 11,000 (未)
同 水力	宇摩郡三島町	大正三	受電 1,000 (伊豫鐵道電氣)
香川	綾歌郡坂出町	大正十	受電 2,000 (四國水力電氣)
倉敷紡績	高松市松島町	大正十	受電 1,000 (四國水力電氣)
倉敷紡績	三豐郡觀音寺町	昭和二	受電 7,000 (四國水力電氣)
倉敷紡績	丸龜市鹽屋字新濱	昭和五	受電 1,200 (四國水力電氣)
東洋紡績三本松工場	大川郡三本松町	昭和八	受電 7,000 (四國水力電氣)

同 潤崎工場	小豆郡潤崎村	昭和八	受電 7,000 (中國合同電氣)
岡山	見島郡藤戸町天城	大正十五	受電 3,000 (中國合同電氣)
天城板紙合資	岡山市	大正三	受電 3,000
岡 内燃力	阿哲郡美敷村大字正田	昭和五	受電 3,000
小野田	兒島郡味野町大字天神内	大正九	受電 3,000 (山陽中央水電)
近江帆布味野工場	小田郡神島	昭和七	受電 3,000 (廣島電氣)
神島人造肥料	岡山市下石井	明治三十	受電 1,800 (山陽中央水電)
鐘淵紡績備前工場	岡山市大字花畑二〇	明治四十	受電 900 (山陽中央水電)
鐘淵紡績岡山工場	上道郡西大寺町	明治三十	受電 1,000 (山陽中央水電)
鐘淵紡績西大寺工場	岡山市大字門田屋敷二九ノ二	明治四十	受電 500 (山陽中央水電)
鐘淵紡績岡山絹絲工場	都窪郡中洲村	昭和三	受電 2,000 (中國合同電氣)
倉敷	香川、岡山		

自家用電氣

香川、岡山

倉敷紡績岡山工場	岡山市北方	大正十一	受電 7,000 (中國合同電氣)
倉敷紡績萬壽工場	倉敷市大字濱	大正十四	受電 1,000 (中國合同電氣)
倉敷紡績萬壽第二工場	倉敷市大字富久	大正十四	受電 800 (中國合同電氣)
倉敷紡績玉島工場	淺口郡玉島町大字乙島五	大正十四	受電 2,000 (中國合同電氣)
琴浦紡績	兒島郡琴浦町	大正十五	受電 3,000 (山陽中央水電)
正織株式會社	都窪郡茶屋町	大正十五	受電 2,000 (中國合同電氣)
太陽	淺口郡玉島町	昭和十	受電 1,000 (未)
中國合同電氣	上道郡三幡村	昭和九	受電 3,000 (未)
半田綿行	淺口郡玉島町大字柏島	大正十五	受電 1,200 (中國合同電氣)
日清製粉岡山工場	岡山市下石井字桑岡	大正九	受電 3,000 (山陽中央水電)
福島紡績	小田郡笠岡村	大正十	受電 700 (廣島電氣)
藤田鑛業柵原鑛山	久留米郡吉岡村大字久木	大正六	受電 800 (中國合同電氣)
三井物産玉造船所	兒島郡日比町大字和田	大正八	受電 1,000 (山陽中央水電)

倉敷紡績倉敷工場	倉敷市	受電 2,000 (中國合同電氣)	大正十四年
山陽板紙第一工場	上道郡西大寺町一六〇一	受電 3,000 (中國合同電氣)	昭和五年
同 第二工場	同 町五八七	受電 3,000 (中國合同電氣)	昭和五年
鳥取			
郡 是 製 絲	鳥取市大字古市卯ツ木藪一	受電 1,000 (因幡水力電氣)	昭和七年
日本鑛業荒金鑛山	岩見郡小田村大字荒金	受電 2,000 (鳥取電燈)	大正七年
米子製鋼所	米子市郭内	受電 2,000 (廣島電氣)	大正八年
福 島 紡 績	東伯郡上瀬村大字歌經寺	受電 2,000 (廣島電氣)	大正八年
出 雲 製 糸	廣島郡今市町	受電 2,000 (出雲電氣)	昭和九年
國 産 工 業	能美郡安來町	受電 2,000 (廣島電氣)	大正八年
日 本 鑛 業	鹿足郡畑迫村	受電 2,000 (出雲電氣)	昭和七年
廣 島 縣			
大阪鐵工所	御調郡三庄村	受電 1,000 (廣島電氣)	明治十五年

同 土生分工場	御調郡土生町	受電 1,000 (廣島電氣)	明治十四年
錦 華 人	廣島市宇品町	受電 700 (廣島電氣)	昭和九年
新 興 人	佐伯郡小方村	受電 2,000 (山口縣)	昭和十年
第二帝國人	三原市	受電 2,000 (帝國三原工場)	大正十一年
帝國人造絹	廣島市千田町	受電 1,000 (廣島電氣)	昭和九年
同 三原工場	三原市	受電 1,000 (廣島電氣)	昭和九年
東 洋 紡 績	廣島市蟹屋町	受電 2,000 (廣島電氣)	昭和二年
同 能美支店工場	佐伯郡大柿村	受電 2,000 (廣島電氣)	明治三十年
日 東 セ メ ン ト	御調郡系崎町	受電 2,000 (廣島電氣)	昭和九年
廣 島 內 燃 力 電 氣	廣島市牛田町	受電 1,000 (廣島電氣)	大正十三年
廣 島 紡 績	山縣郡鹿原村	受電 1,000 (廣島電氣)	昭和八年
廣 島 縣			
山口縣			
沖ノ山炭鑛	宇部市大字小串	受電 2,000 (山口縣)	大正十一年
小野田セメント工場	厚狭郡小野田町	受電 1,000 (山口縣)	大正二年

自家用電氣

會社並工場名	所 在 地	電氣使用開始
字 部 七 メ ン ト	宇部市大字小串	最大電壓 2,000V
字 部 紡 績	宇部市大字部	昭和三年
字 部 室 素 工 業	宇部市大字小串	昭和九年
大倉鑛業沖見初鑛業事務所	宇部市大字宇部字見初	大正十一年
鐘 淵 紡 績	防府市	昭和九年
國産工業安來製鋼所宇部工場	宇部市小串字沖ノ山	昭和九年
大日本人造肥料	厚狭郡小野田町	明治十六年
帝國人造絹絲岩國工場	玖珂郡岩國町大字錦見	昭和四年
同 郡 麻里布町	同 郡 麻里布町	昭和元年
東 見 初 炭 坑	宇部市大字沖字部東見初	大正十二年
德 山 曹 達	德山市	昭和八年
德 山 鐵 板	都濃郡大基村	大正七年
東 洋 曹 達	都濃郡富田町	昭和十年
東 洋 鐵 板	都濃郡下松町	昭和十年
東 洋 鋼 板	都濃郡下松町	昭和十年
自家用電氣	山口縣	1,000V

會社並工場名	所 在 地	電氣使用開始
日 東 製 水	豐浦郡彦島町	最大電壓 2,000V
日 本 食 料 工 業	下關市今浦町五七	昭和六年
日 本 食 料 工 業	下關市彦根町江ノ浦	大正十年
日 本 食 料 工 業	下關市彦根町下ノ田	大正十年
日 本 食 料 工 業	玖珂郡和木村大字瀬田	昭和五年
日 本 本 紙 油	都濃郡下松町大字東豐井	昭和五年
日本火藥製造厚狭作業所	厚狭郡厚狭町	大正六年
日 本 曹 達 工 業	德山市	大正八年
日 滿 マ グ ネ シ ュ ム	宇部市小串	大正八年
日立製作所笠戸工場	都濃郡下松町	大正七年
福 島 人 絹 組	防府市	昭和九年
タロー下式窒素工業工場	豐浦郡彦島町	大正十五年
合 成 工 業 工 場	豐浦郡彦島町	昭和九年
山 陽 無 烟 炭 鑛	美禰郡大嶺村	大正十一年

福岡縣

Table listing power plants in Fukuoka Prefecture, including locations like 浅野小倉製鋼所, 浅野セメント, and 浅野セメント香港工場. Columns include plant name, location, capacity, and start date.

自家用電氣

Table listing residential power usage in Fukuoka Prefecture, including locations like 古河鑛業下 Mountain, 古河鑛業第二目尾炭坑, and 日本食料工業.

岡野バルブ製造所

Table listing power plants in the region around Okuno, including locations like 岡野バルブ製造所, 貝島炭礦大辻鑛業所, and 貝島炭礦大之浦鑛業所.

Table listing power plants in the region around Tenryo, including locations like 天沼鑛業所, 電気化學工業, and 戸畑市.

會社並工場名	所在地	電氣使用開始
日之出セメント	天草郡姫戸村	昭和八年
石原産業海運	下毛郡溝部村大字草木	昭和十年
大分セメント	北海部郡青江町津久見工場	大正八年
大平セメント	北海部郡青江町津久見	昭和九年
鐘ヶ淵紡績中津工場	中津市	明治十一年
九州電氣工業日出工場	速見郡川崎村	昭和七年
鯛生金山鯛生鑛業所	日田郡中津江村大字合瀬	大正二年
日本鑛業佐賀關製鍊所	北海部郡佐賀關町	大正六年
日本セメント佐伯工場	南海部郡八幡村	大正十五年
日本人造羊毛	大分市大字大分	昭和十一年
富士瓦斯紡績工場	大分市大字生石	大正二年
富士瓦斯紡績中津工場	中津市	大正十四年
保土谷曹達	速見郡川崎村則字	昭和二年

會社並工場名	所在地	電氣使用開始
旭ペンベルグ絹糸	延岡市	昭和六年
島田林太郎	西諸縣郡飯野村大字大河平	大正七年
東洋礦山	西臼杵郡岩戸村大字山裏	昭和二年
日空鑛業三ヶ所鑛山	西臼杵郡三ヶ所村	昭和十一年
中島商事	西臼杵郡岩戸村	昭和十一年
日本窒素火藥	延岡市大字出北	昭和十年
日本窒素火藥	東臼杵郡東海村	昭和七年
三菱鑛業榎峯鑛山	西臼杵郡七折村	明治三十一年
板谷宮吉	川邊郡枕崎町	昭和八年
鯛生金山	伊佐郡大口町	昭和九年
日空鑛業阿久根鑛山	出水郡阿久根町	昭和七年
薩摩興業株式會社	薩摩郡水野村	明治四十年
大日本紡績鹿兒島工場	中郡字村郡元	大正三年

會社並工場名	所在地	電氣使用開始
朝鮮鑛業開發	薩摩郡水野村	昭和十年
鯛生金山高嶺鑛業所	始良郡清生町高嶺	昭和十年
三井鑛山申木野鑛業所	日置郡事木野村	大正二年
釜石鑛山	釜石市字釜石	大正十五年
住友大壺鑛山	紫波郡乙部村	大正十年
田中鑛業土畑鑛山	和賀郡湯田村	大正十年
鐵興社黑澤尻工場	和賀郡黑澤尻町	大正十一年
日本製鐵	釜石市字釜石	昭和十年
藤田鑛業大荒澤鑛山	和賀郡湯田村	大正十二年
松尾鑛業	岩手郡松尾村	大正六年

會社並工場名	所在地	電氣使用開始
鐵興社青森工場	東津輕郡筒井村	昭和十年
福島醸造	中津輕郡清水村	大正十三年
盛岡電化工業	八戸市小中野町前田	昭和十年
秋田木材能代町工場	山木郡能代港町	明治三十三年
大日本鑛業吉乃鑛山	雄勝郡四成澤村	大正五年
鐵興社秋田工場	南秋田郡寺内町	昭和九年
中野興業小國鑛業	由利郡院内村	昭和十一年
日本石油黒川鑛場	南秋田郡金足村	大正二年
同 豐川鑛場	南秋田郡豐川村	大正七年
同 道川、旭川鑛場	秋田市榑山愛宕下町	大正十五年
同 院内鑛場	由利郡平澤町平澤	昭和十一年
藤田鑛業花岡鑛山	北秋田郡花岡村	大正三年
藤田鑛業小坂鑛山	鹿角郡小坂町	明治三十年

自家用電氣

鹿兒島、岩手、青森、秋田

二九七

二九七

三菱鑛業荒川鑛山 仙北郡荒川村 11,000V
發電 水力 三、七〇〇
三菱鑛業尾去澤鑛山 鹿角郡尾去澤村 11,000V
發電 水力 三、七〇〇 內燃力 1,000

山形縣

古河石炭永松鑛山 最上郡大川村 明治十五年
發電 水力 三、〇〇〇 夜三〇〇 (山形電氣) 三、〇〇〇V
鐵興社酒田工場 飽海郡西荒瀨村 昭和九年
受電 一、〇〇〇 (酒田市) 三、〇〇〇V
同 藤島工場 東田川郡渡前村 昭和九年
受電 二、〇〇〇 (東田川組合) 三、〇〇〇V

福島縣

入山探炭内郷村鑛區 石城郡湯本町内郷村 明治十二年
發電 水力 三、〇〇〇 受電 三、〇〇〇 (日立電力) 三、〇〇〇V
磐城セメント四倉町工場 石城郡四倉町 明治十二年
發電 水力 三、〇〇〇 受電 三、〇〇〇V
磐城炭鑛内郷村鑛區 石城郡内郷村 明治十二年
發電 水力 一、〇〇〇 受電 二、〇〇〇V
加納 耶麻郡加納村 明治十九年
發電 水力 三、〇〇〇 受電 三、〇〇〇V
鐵興社小野新町工場 田村郡小野新町 大正十三年
受電 三、〇〇〇 (大日本電力) 三、〇〇〇V
東洋電氣工業 田村郡三春町 大正十五年
受電 一、〇〇〇

東京鋼材廣田工場 河沼郡日橋村 大正五年
受電 一、〇〇〇 (東京電燈) 六、〇〇〇V
名古屋紡績 郡山市長者町 昭和十一年
受電 三、〇〇〇 (大日本電力) 三、〇〇〇V
小田田炭鑛 石城郡赤井村 大正十年
發電 水力 一、〇〇〇 受電 二、〇〇〇V
東洋曹達郡山工場 郡山市谷島 大正六年
受電 一、〇〇〇 三、〇〇〇V
日東紡績工場 福島市外杉妻村 昭和七年
受電 一、〇〇〇 三、〇〇〇V
日本電氣工業工場 河沼郡日橋村 昭和七年
受電 二、二〇〇 六、〇〇〇V
日本曹達大寺製煉所 耶麻郡磐梯村 大正五年
受電 六、〇〇〇 三、〇〇〇V
古河鑛業好間鑛業所 石城郡好間村 明治四十年
發電 水力 三、七〇〇 受電 二、〇〇〇V
日 本 鑛 業 安達郡高川村 昭和十年
受電 一、〇〇〇 三、〇〇〇V

日東紡績郡山工場 郡山市麓山町 昭和十一年
受電 二、〇〇〇 (大日本電力) 三、〇〇〇V
原町紡績 相馬郡原町 大正七年
受電 三、〇〇〇 (福島電燈) 三、〇〇〇V
保土谷曹達 郡山市 大正六年
受電 三、〇〇〇 (大日本電力) 三、〇〇〇V
旭紡績 仙臺市長町東 大正十年
受電 一、〇〇〇 夜九〇〇 三、〇〇〇V
内川尾袋川普通水利組合 伊見郡北郷村字江尾 昭和十年
受電 一、〇〇〇 (宮城縣) 三、〇〇〇V

會社設工場名

所在地

電氣使用開始

鬼首興業 玉造郡鬼首村下野澤 大正十年
發電 容量KW 受電容量KW 最大電壓V
氣仙水力電氣 本吉郡仙沼町二八六 三、〇〇〇V
麒麟麥酒 仙臺市小田原長丁通一五 三、〇〇〇V
日本鑛業大谷鑛山 本吉郡大谷村字平磯 大正十五年
受電 三、〇〇〇 (新瀉電力) 三、〇〇〇V
三菱鑛業 栗原郡鶴澤村細倉 明治十五年
發電 內燃力、二〇〇 水力、三三三 受電 三、〇〇〇 (宮城縣) 三、〇〇〇V
新瀉縣
昭和 東浦原郡兩鹿瀨村 昭和四年
和 肥 料 受電 三、〇〇〇 (東京電燈) 二、〇〇〇V
信越窒素肥料 中頸城郡大湊村 昭和二年
中央電氣工業田口工場 中頸城郡名香山村 七、〇〇〇V
新瀉電氣工業沼垂工場 新瀉市沼垂 三、〇〇〇V
日本曹達 中頸城郡中郷村 大正六年
發電 水力、三六九 汽力、三〇〇 受電 一、〇〇〇V
大日本セルロイド新井工場 中頸城郡新井町 昭和十一年
受電 七、〇〇〇 (七、〇〇〇V)
新瀉市 新瀉市大字關屋淨水 昭和五年
發電 內燃力 三〇〇 受電 三、〇〇〇V
日本鋼管新瀉製鐵所 新瀉市垂沼大山 昭和十年
發電 汽力 一〇 受電 三、〇〇〇 (新瀉電力) 三、〇〇〇V

自家用電氣

宮城、新瀉、北海道

會社設工場名

所在地

電氣使用開始

日本石油西山鑛區 刈羽郡内郎村 明治三十八年
發電 內燃力 六〇〇 (北越水力電氣) 三、〇〇〇V
日本石油柏崎製油所 刈羽郡大浦村 明治三十八年
發電 汽力 三〇〇 (北越水力電氣) 三、〇〇〇V
同 新瀉製油所 新瀉市垂沼町 大正十年
受電 一、〇〇〇 (新瀉電力) 三、〇〇〇V
同 新津製油所 中浦原郡新津町 昭和二年
受電 三、〇〇〇 (新瀉電力) 三、〇〇〇V
北越製紙長岡工場 長岡市藏王町 昭和一年
發電 汽力 一、〇〇〇 受電 三、〇〇〇 (北越水力電氣) 三、〇〇〇V
北越製紙新瀉工場 新瀉市沼垂町 昭和七年
發電 汽力 三、〇〇〇 受電 三、〇〇〇 (新瀉電力) 三、〇〇〇V
北越水力電氣藏王工場 古志郡四郎丸村 明治十三年
發電 汽力 八、〇〇〇 (本社) 三、〇〇〇V
三菱鑛業佐度鑛山 佐渡郡相川町 大正三年
發電 汽力 一、〇〇〇 受電 三、〇〇〇V
理化工業 刈羽郡柏崎町字比角 昭和五年
發電 汽力 七〇〇 (北越水力電氣) 三、〇〇〇V
北海道
淺野セメント 渡島支廳上磯町 大正七年
發電 汽力 三、〇〇〇 受電 六、〇〇〇V
淺野雨龍炭鑛 雨龍郡沼田村親新太刀別大通 昭和五年
受電 一、〇〇〇 三、〇〇〇V

會社工場名	所在地	電氣使用開始	最大電壓
小野田セメント平壤支店工場	平安南道江東郡曉達面勝湖里	大正六年	二,二〇〇V
發電 汽力 〇,〇〇〇 (豫)	受電 〇〇 (西鮮合同電氣ヨリ)	昭和三年	三,〇〇〇V
同 發電 汽力 工	成鏡南道文川郡都草面川内里	昭和三年	三,〇〇〇V
同 發電 汽力 工	成鏡南道文川郡都草面川内里	昭和三年	三,〇〇〇V
同 發電 汽力 工	奉化郡奉陽面午口崎	昭和七年	三,〇〇〇V
同 發電 汽力 工	奉化郡奉陽面午口崎	昭和七年	三,〇〇〇V
同 發電 汽力 工	定平郡府内面	昭和七年	三,〇〇〇V
同 發電 汽力 工	定平郡府内面	昭和七年	三,〇〇〇V
同 發電 汽力 工	順川郡内南面	昭和十年	三,〇〇〇V
同 發電 汽力 工	順川郡内南面	昭和十年	三,〇〇〇V
同 發電 汽力 工	義州郡玉尙洞	昭和六年	三,〇〇〇V
同 發電 汽力 工	義州郡玉尙洞	昭和六年	三,〇〇〇V
同 發電 汽力 工	義州郡外南面清溪洞	昭和六年	三,〇〇〇V
同 發電 汽力 工	義州郡外南面清溪洞	昭和六年	三,〇〇〇V
同 發電 汽力 工	高陽郡葛島面水源池	明治四十一年	三,〇〇〇V
同 發電 汽力 工	高陽郡葛島面水源池	明治四十一年	三,〇〇〇V
同 發電 汽力 工	光川府林町工場	昭和十年	三,〇〇〇V
同 發電 汽力 工	光川府林町工場	昭和十年	三,〇〇〇V
同 發電 汽力 工	安川郡雲谷面	昭和九年	三,〇〇〇V
同 發電 汽力 工	安川郡雲谷面	昭和九年	三,〇〇〇V
同 發電 汽力 工	成川郡四佳面成川橋山	昭和十一年	三,〇〇〇V
同 發電 汽力 工	成川郡四佳面成川橋山	昭和十一年	三,〇〇〇V
同 發電 汽力 工	龜城郡館西面造岳洞	昭和二年	三,〇〇〇V
同 發電 汽力 工	龜城郡館西面造岳洞	昭和二年	三,〇〇〇V
同 發電 汽力 工	富寧郡青岩面土幕洞	昭和五年	三,〇〇〇V
同 發電 汽力 工	富寧郡青岩面土幕洞	昭和五年	三,〇〇〇V
同 發電 汽力 工	海州郡代車面隱洞	昭和十年	三,〇〇〇V
同 發電 汽力 工	海州郡代車面隱洞	昭和十年	三,〇〇〇V

會社工場名	所在地	電氣使用開始	最大電壓
三 菱 鑛 業	全羅北道金堤郡水流面	昭和四年	三,〇〇〇V
發電 汽力 〇,〇〇〇	電力 〇〇 (南朝水力)	昭和八年	三,〇〇〇V
同 發電 汽力 〇,〇〇〇	向州郡洛東面城洞	大正六年	三,〇〇〇V
同 發電 汽力 〇,〇〇〇	黃海道兼二浦邑	昭和十年	三,〇〇〇V
同 發電 汽力 〇,〇〇〇	海南郡黃山面島谷里	昭和十年	三,〇〇〇V
同 發電 汽力 〇,〇〇〇	受電 〇〇	大正八年	三,〇〇〇V
同 發電 汽力 〇,〇〇〇	平安北道昌城郡大檢洞	大正九年	三,〇〇〇V
同 發電 汽力 〇,〇〇〇	平安南道大同郡大同江面船橋里	大正九年	三,〇〇〇V
同 發電 汽力 〇,〇〇〇	受電 〇〇 (西鮮合同電氣)	大正十一年	三,〇〇〇V
同 發電 汽力 〇,〇〇〇	釜山府汎一洞	昭和十一年	三,〇〇〇V
同 發電 汽力 〇,〇〇〇	受電 〇〇	昭和七年	三,〇〇〇V
同 發電 汽力 〇,〇〇〇	明川郡西面三鄉洞	昭和七年	三,〇〇〇V
同 發電 汽力 〇,〇〇〇	受電 〇〇	昭和九年	三,〇〇〇V
同 發電 汽力 〇,〇〇〇	鍾城郡龍城面松橋洞	昭和九年	三,〇〇〇V
同 發電 汽力 〇,〇〇〇	受電 〇〇	昭和十年	三,〇〇〇V
同 發電 汽力 〇,〇〇〇	會寧郡雲頭洞	大正七年	三,〇〇〇V
同 發電 汽力 〇,〇〇〇	受電 〇〇	昭和十年	三,〇〇〇V
同 發電 汽力 〇,〇〇〇	江西郡東津面龍井里	昭和十年	三,〇〇〇V
同 發電 汽力 〇,〇〇〇	受電 〇〇	昭和十年	三,〇〇〇V
同 發電 汽力 〇,〇〇〇	大同郡村原面北四里	昭和十年	三,〇〇〇V
同 發電 汽力 〇,〇〇〇	受電 〇〇	昭和十年	三,〇〇〇V
同 發電 汽力 〇,〇〇〇	龜城郡梨峴面	昭和五年	三,〇〇〇V
同 發電 汽力 〇,〇〇〇	受電 〇〇	昭和五年	三,〇〇〇V
同 發電 汽力 〇,〇〇〇	平原郡東岩面	昭和七年	三,〇〇〇V
同 發電 汽力 〇,〇〇〇	受電 〇〇	昭和七年	三,〇〇〇V
同 發電 汽力 〇,〇〇〇	盈德郡知品面新陽洞	昭和九年	三,〇〇〇V
同 發電 汽力 〇,〇〇〇	受電 〇〇	昭和九年	三,〇〇〇V

會社工場名

會社工場名	所在地	電氣使用開始	最大電壓
朝鮮 鑛 業 開	全羅南道光陽郡光陽面草南里	大正十二年	三,〇〇〇V
發電 汽力 〇,〇〇〇	發 〇〇	昭和七年	三,〇〇〇V
同 發電 汽力 〇,〇〇〇	成鏡南道與南邑	昭和七年	三,〇〇〇V
同 發電 汽力 〇,〇〇〇	平原郡順安面兩化面	昭和八年	三,〇〇〇V
同 發電 汽力 〇,〇〇〇	受電 〇〇	昭和八年	三,〇〇〇V
同 發電 汽力 〇,〇〇〇	平安北道義州郡古城面麻田洞	大正七年	三,〇〇〇V
同 發電 汽力 〇,〇〇〇	受電 〇〇	大正七年	三,〇〇〇V
同 發電 汽力 〇,〇〇〇	忠清南道天安郡成歡里	昭和六年	三,〇〇〇V
同 發電 汽力 〇,〇〇〇	受電 〇〇	昭和六年	三,〇〇〇V
同 發電 汽力 〇,〇〇〇	京畿道始興郡永登浦邑	昭和六年	三,〇〇〇V
同 發電 汽力 〇,〇〇〇	受電 〇〇	昭和六年	三,〇〇〇V
同 發電 汽力 〇,〇〇〇	平壤府船橋里	昭和六年	三,〇〇〇V
同 發電 汽力 〇,〇〇〇	受電 〇〇	昭和六年	三,〇〇〇V
同 發電 汽力 〇,〇〇〇	平安北道雲山郡北嶺面	大正八年	三,〇〇〇V
同 發電 汽力 〇,〇〇〇	受電 〇〇 (外一ヶ所)	大正八年	三,〇〇〇V
同 發電 汽力 〇,〇〇〇	京畿道仁川府萬石町	昭和九年	三,〇〇〇V
同 發電 汽力 〇,〇〇〇	受電 〇〇	昭和九年	三,〇〇〇V
同 發電 汽力 〇,〇〇〇	慶州郡馬山面	昭和九年	三,〇〇〇V
同 發電 汽力 〇,〇〇〇	受電 〇〇	昭和九年	三,〇〇〇V
同 發電 汽力 〇,〇〇〇	楚山郡南面	昭和十年	三,〇〇〇V
同 發電 汽力 〇,〇〇〇	受電 〇〇	昭和十年	三,〇〇〇V
同 發電 汽力 〇,〇〇〇	受電 〇〇	昭和十年	三,〇〇〇V

自家用電氣

朝鮮、樺太

會社工場名	所在地	電氣使用開始	最大電壓
王子 製 紙	大泊工場 大泊町	大正三年	三,〇〇〇V
發電 汽力 〇,〇〇〇	受電 〇〇	大正十四年	三,〇〇〇V
同 發電 汽力 〇,〇〇〇	同留多加厚木捲上所 留多加町	大正六年	三,〇〇〇V
同 發電 汽力 〇,〇〇〇	受電 〇〇	大正六年	三,〇〇〇V
同 發電 汽力 〇,〇〇〇	豐原工場 豐原町	大正六年	三,〇〇〇V
同 發電 汽力 〇,〇〇〇	野田工場 野田町	大正十年	三,〇〇〇V
同 發電 汽力 〇,〇〇〇	泊居工場 泊居町	大正四年	三,〇〇〇V
同 發電 汽力 〇,〇〇〇	眞岡工場 眞岡町	大正八年	三,〇〇〇V
同 發電 汽力 〇,〇〇〇	惠須取工場 惠須取町	大正十三年	三,〇〇〇V
同 發電 汽力 〇,〇〇〇	惠須取工場 惠須取町	大正十三年	三,〇〇〇V
同 發電 汽力 〇,〇〇〇	落合工場 落合町	大正六年	三,〇〇〇V
同 發電 汽力 〇,〇〇〇	知取工場 知取町	大正十三年	三,〇〇〇V
同 發電 汽力 〇,〇〇〇	知取工場 知取町	大正十三年	三,〇〇〇V
同 發電 汽力 〇,〇〇〇	登帆炭礦 知取礦 知取町	昭和二年	三,〇〇〇V
同 發電 汽力 〇,〇〇〇	受電 〇〇	昭和二年	三,〇〇〇V
同 發電 汽力 〇,〇〇〇	大平鑛業所 惠須取町	大正十三年	三,〇〇〇V
同 發電 汽力 〇,〇〇〇	受電 〇〇	大正十三年	三,〇〇〇V
同 發電 汽力 〇,〇〇〇	南樺太炭礦幌内鑛業所 内幌村幌内	昭和九年	三,〇〇〇V
同 發電 汽力 〇,〇〇〇	受電 〇〇	昭和九年	三,〇〇〇V
同 發電 汽力 〇,〇〇〇	日本 絹 數香町	昭和十年	三,〇〇〇V
同 發電 汽力 〇,〇〇〇	受電 〇〇	昭和十年	三,〇〇〇V



水車製造總高3,200,000馬力



水車組立工場

株式會社 電業社原動機製造所

東京市蒲田區糞谷町四丁目 電話 高輪 (2085, 2086, 2087, 2088) 大森 (4335, 5227, 6698)

滿洲

三井鑛山川上鑛業所川上村
發電汽力 七五三

大正八年
三,000V

滿洲

鞍山鋼材鞍山工場地區
受電 二,000

昭和十年
三,000V

小野田セメント工場關東州周水子會池漣屯
發電汽力 三,000
受電 一,100

明治十三年
二,000V

小野田セメント鞍山昭和製鋼所內
受電 一,100

昭和九年
三,000V

鳴綠江製紙安東縣大道溝市外農工地
受電 一,700

大正十二年
三,000V

神戶製鋼所鞍山工場地區
受電 一,700

昭和十年
三,000V

南滿洲鐵道

大連連埠頭
受電 三,000

大正十五年
三,000V

大連市霞町
受電 三,000

明治十三年
三,000V

大連市伏見町
受電 三,000

昭和九年
三,000V

關東州海猫屯會甘井子
受電 三,000

昭和五年
三,000V

奉天省遼陽縣煙臺
受電 七五〇

大正十四年
三,000V

奉天省復縣炸子窩
受電 三〇〇

昭和九年
三,000V

奉天省富士町一四
受電 三〇〇

昭和四年
三,000V

新京水源地
受電 三〇〇

昭和九年
三,000V

滿洲

奉天省撫順縣古城子
受電 三〇〇

昭和四年
二,000V

奉天省撫順縣榆林堡
受電 三〇〇

昭和八年
三,000V

株式會社昭和製鋼所鞍山製鐵工場地區
發電汽力 三,000
受電 三,000

大正八年
一,500V

昌光硝子大連市雲井町二九
受電 四〇〇

大正十四年
三,000V

內外綿金州工場關東州南山會
受電 三,000

大正十三年
三,000V

財團法人大連醫院大連市薩摩町
受電 三,000

大正十五年
三,000V

滿洲福紡關東州周水子會周家屯
發電汽力 一,500
受電 一,500

大正十四年
二,000V

滿洲福紡遼陽附屬地
發電汽力 一,000
受電 一,000

大正十三年
三,000V

滿洲糖工場鐵嶺附屬地
發電汽力 一,000
受電 一,000

大正十一年
三,000V

滿洲大豆工業大連市東寺兒溝一四
受電 三〇〇

昭和九年
三,000V

滿洲化學工業大連市外海猫屯會甘井子
受電 三〇,000

昭和九年
二,000V

滿洲石油工業大連市外海猫屯
受電 一,500

昭和十年
二,000V

滿洲住友鋼管鞍山工場地區
受電 二,000

昭和十年
三,000V

滿洲ロール製作所鞍山工場地區
受電 三,000

昭和十年
三,000V

撫順セメント撫順太官屯
受電 三,000

昭和十年
二,000V

〔昭和二十年電氣年鑑〕

主要製品

電氣機械器具一式
配電盤、特高壓



京都電燈觀音町變電所納配電盤

海軍省
陸軍省
鐵道省

指定工場

井上電機製作所

株式會社

本社及工場所
東京出張所
大阪出張所
名古屋出張所
九州出張所
技術員駐在所

京都市下京區油小路八條
東京市芝區田村町三丁目堀ビル三十三號
大阪市北區堂島濱通一丁目堂ビル
名古屋市中區春日町五二
福岡市上小路
朝鮮 京城・滿洲 奉天

電話下 919・961・3553
電話銀座 6088
電話北 5491・5492
電話南 5489
電話福岡 4020



旭号

電五
標準規格

鐵塔鐵柱構製作
電柱用附屬金物

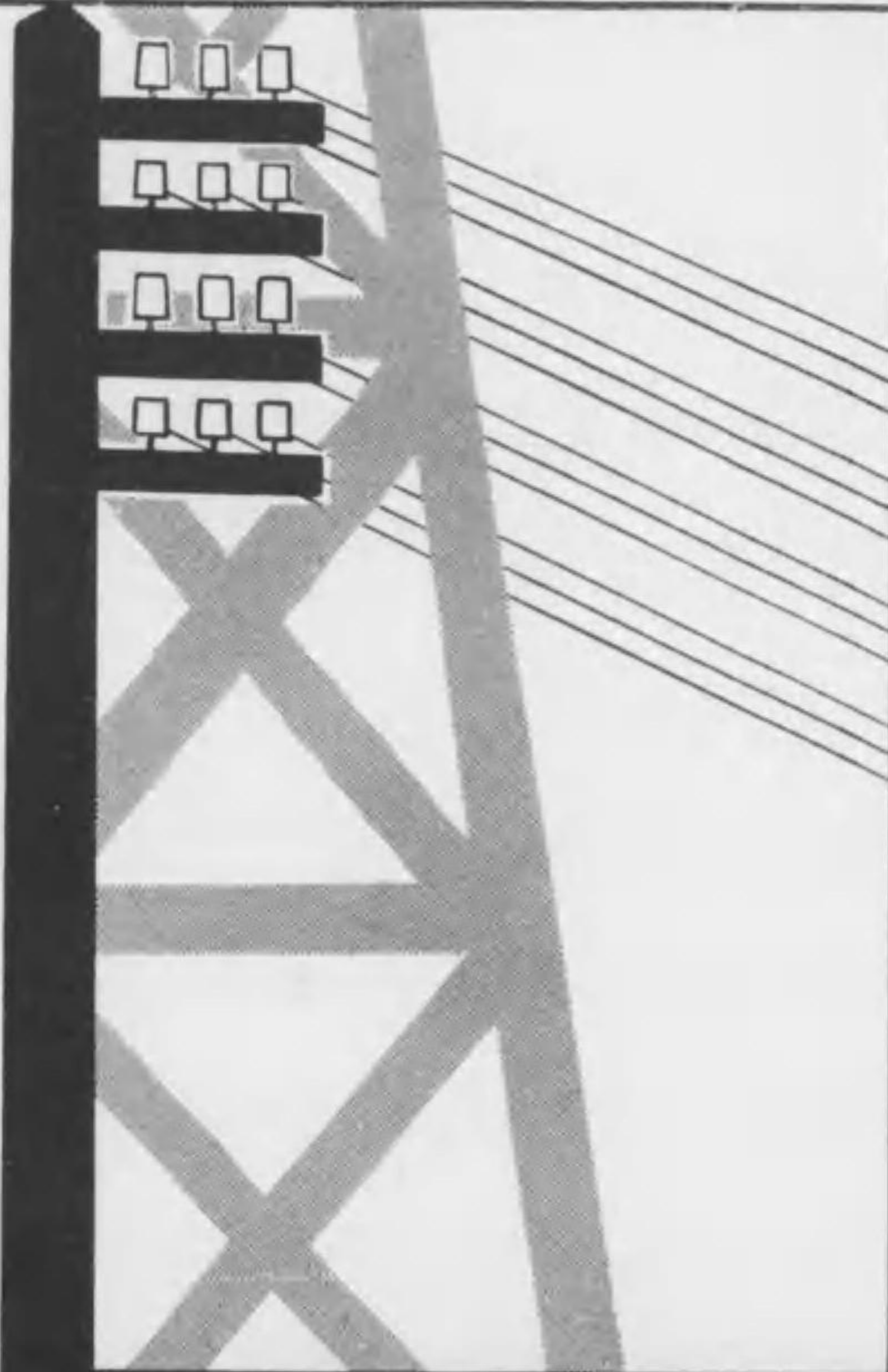

旭工業株式會社

大阪市港区天保町一・二

電話 西 四六四七番

逓信省及日本電氣工藝委員

規格品
亞鉛鍍鐵線
亞鉛鍍鋼線
メツセンチヤーワイヤー
スパンワイヤー各燃線

岡地商店

大阪市南區橫堀七丁目二〇
電話船場3521・2695番

水路除塵裝置 壹式

ロータリーメツシユスクリーン
内山式特許除塵裝置
水原

營業科目

輸送裝置用諸機械
コンベヤー
エレベーター
汽機汽罐タンク類
コンテナ類
土木工業用諸機械
運搬車、車輪類
化學工業用諸機械
水壓裝置用諸機械

株式會社 楠木機械製作所

大阪市西淀川區傳法町北三丁目
專務取締役 山中幸昌

電話土佐堀

八八八八
〇〇〇〇
三三三三
五四三二
番番番番

創業 大正四年三月
敷地 貳參〇〇坪
從業員數 二二〇名

内山式特許除塵裝置



大阪市下水道津守海老江處理場納入

電氣工商業一覽

製造及販賣會社
製造工場及商店

昭和二十二年三月現在

東京府	一	三重縣	三三三	島根縣	三七一	沖繩縣	三〇〇
神奈川縣	一六	岐阜縣	三三五	鳥取縣	三七一	福島縣	三〇〇
京都府	一三	長野縣	三三九	徳島縣	三七一	宮城縣	三〇一
大阪府	一九	新潟縣	三四四	高知縣	三七七	山形縣	三〇四
兵庫縣	二七	富山縣	三四八	香川縣	三七八	秋田縣	三〇六
愛知縣	二九	石川縣	三五〇	愛媛縣	三八〇	岩手縣	三〇九
埼玉縣	二二	福井縣	三五三	福岡縣	三八二	青森縣	三〇九
千葉縣	二七	滋賀縣	三五五	佐賀縣	三九一	北海道	三〇〇
茨城縣	二九	奈良縣	三五六	長崎縣	三九三	樺太	三〇七
栃木縣	三一	和歌山縣	三五八	熊本縣	三九四	臺灣	三〇七
群馬縣	三三	岡山縣	三六〇	大分縣	三九六	朝鮮	三〇〇
山梨縣	三五	廣島縣	三六四	宮崎縣	三九七	關東州	三〇〇
静岡縣	三六	山口縣	三七〇	鹿児島縣	三九九	滿洲	三〇〇

TRADE MARK



創業大正十年二月

製造種目

エンバイヤー、クロロス
 エンバイヤー、シルク
 エンバイヤー、ペーパー
 リノテ
 純ゴムテ
 ゴムテ
 ブラック、テ
 タイルド、クロイス
 オイルド、ペーパー
 ソーダリングペースト
 其ノ他自動車化學用品

御見積り御照會ノ向ハ乍勝手
 豫メ所要數量御示シ被下度候

東京市品川区西品川二ノ一、一〇一番地

寺岡製作所

電話高輪 四六二七番
 振替口座 東京 四一七一番

場工門專 一唯邦本

特別事業家要 製社製起重機

株式會社 日本起重機製作所

五八二一丁目五谷糶区田蒲市京東
番 六 六 六 三 森 大 話 電

東 京

ア 之 部

商 會 高輪 二七三三 品川區南品川一ノ二六九
 (電氣工事一般) 店主 渡邊作平 開業 大正六年
 ア オ 商 會 四谷 一七六七 四谷區新宿三ノ二四
 (工事、計器、電氣機具) 店主 青江隆二 開業 大正十五年
 ア ツ マ 電器製作所 本店 六二六 葛飾區木田木根川町三九五
 (懷中電器製作) 代表者 野木眞太郎 開業 昭和十年
 合資 會社 アテナ電球製作所 在 原 三三〇一 在 原 區 下 神 明 町 四 四 一
 (一般電球及真空管製作) 代表者 大森藤吉 開業 昭和五年
 合名 會社 アポロ鐵工所 大塚 三九八五 澁 橋 區 下 落 合 二 ノ 九 〇 九
 (各種タービンポンプ類) 代表社員 片山榮太郎 開業 大正三年
 ア メ リ カ ン 電氣商會 大森 六五〇四 大 森 區 堤 方 町 二 〇 〇
 (配線、照明器具製作) 店主 小池義一郎 開業 大正十二年
 藥業所 芝 區 濱 松 町 二 ノ 一 (電話三三六七 守屋利)
 ア ル ソ ン 一 商 會 銀座 一三五五 麹 町 區 山 下 町 東 洋 ビ ル
 (佛國製諸機械、電氣) 代表者 吉ヨージアルソ 開業 大正十四年
 (機械器具輸入販賣) 〇資本金 一〇萬圓
 アルマイト應用式會社 銀座 自三六一六六 麹 町 區 有 樂 町 一 ノ 四
 (アルマイト製機器製造) 社長 三輪外次郎 設立 昭和十一年
 (五二式照明器具販賣) 〇資本金 十萬圓 拂込 二萬五千圓

商 會 亞細亞製作所 日本橋 二四三六 日 本 橋 區 室 町 一 ノ 二
 (電球及電機器具製作) 代表者 寺田直二 設立 昭和十一年
 亞細亞電氣工業所 神田 二三四七 神 田 區 美 土 代 町 一 ノ 七
 (電氣工事、各種モートル) 所主 栗津須榮
 安 增 電 熱 工 業 所 大森長四〇九二 大 森 區 大 森 三 ノ 二 四 九
 (家庭用、工業用、農業用) 所主 安增嗣吾 開業 大正十五年
 安 達 事 務 所 小石川 六八四〇 本 郷 區 駒 込 蓬 萊 町 四 二
 (電氣工事設計監督) 代表者 安達俊介
 安 全 電 氣 工 業 所 大森 一八八七 品 川 區 大 井 南 濱 川 町 二 七 五
 (電氣機器販賣修理) 所主 勅使河原今朝丸
 安 全 電 氣 工 業 所 小石川 三三九七 澁 野 川 西 ヶ 原 町 一 五 一
 (電動機、變壓器製作) 所主 山中茂利 開業 大正七年
 支店 川口市榮町(山中嘉久)
 安 全 電 機 工 業 株 式 會 社 高輪 五七〇九 品 川 區 大 崎 本 町 三 ノ 六 八
 (電氣器具、一般機器) 專務 梅村宗吉 〇開業 大正六年
 監査役 厚木厚平 石川澤吉
 取締役 三谷總平
 資本金 三六萬圓 拂込 廿二萬五千圓
 下谷 六八七三 荒 川 區 日 暮 里 町 八 ノ 九 五
 合資 會社 安全電機工業社 代表者 設田八郎 開業 昭和七年
 (特許安全蓄電池及 酸化銅整流器製造) 資本金 一萬圓
 安 藤 商 店 芝 一 九 三 二 芝 區 三 島 町 九
 (新古發、電動機、サイレン) 店主 安藤光定 開業 昭和二年

(昭和二十年電氣年鑑)

飯塚製作所 下谷 三五七三 荒川區町屋町一ノ八七五
 飯塚電機工業所 所主 飯塚彌三郎 本所區太平町四ノ三
 飯塚野製作所 所主 飯塚野四郎 淺草區藏前三ノ一五ノ四
 株式池貝鐵工所 三田自一〇〇八五 芝區三田四國町二
 (各種工作機械、工具内燃機、關及印刷機械、活字鑄造機)
 池上電氣工業所 池上(呼)一四八 大森區池上德持町四五八
 (電氣器具、工事請負) 所主 澁谷榮次郎 開業 昭和三年
 池上電機製作所 三田(呼)一八一三 芝區三田小山町二
 (配電盤及開閉器フューズ) 所主 池上淺之助 開業 明治三十六年
 池田商工業合名會社 四谷 三五三六 澁谷區十二社三十四
 (ネオンサイン製作取付及附屬品一式販賣) 代表者 池田伴治郎 開業 昭和六年
 池田商店 代表者 池田榮三 開業 昭和五年
 (電氣絕緣材料一式) 本所區東兩國四ノ一
 池田電機製作所 本所 一四七五 澁谷區住吉町一ノ一
 (電氣諸機械製作、修理工事請負設計監督) 出張所 池田豐亮 開業 大正九年
 池原電氣工業所 根岸(呼)二六二 下谷區入谷町二二三
 (電氣器具、電氣工事) 所主 池原助松
 石井電機製作所 高輪(呼)四六四〇 品川區西大崎一ノ三九〇
 (絕緣材料金型物) 所主 石井善太郎 開業 昭和八年

株式石井鐵工所 京橋 六六〇四 京橋區月島西仲通
 (水力及火力發電所裝設一切、捲揚機、送電鐵塔、變電所鐵構、諸機械一式、化學工業、瓦斯事業用裝置)
 石井太一郎商店 三田 一九二二 芝區三田臺町二ノ一九
 (電氣機械製造) 店主 石井太一郎 開業 大正十二年
 (絕緣材料販賣) (工場) 品川區西大崎二ノ一五六 (電話高輪三六九)
 石井電氣商會 王子 二四二四 澁谷區川瀨野川町八六九
 (電氣工事請負) 店主 石井宇市 開業 大正二年
 石井電氣商會 練馬 三七二 板橋區練馬向山町一
 (電氣器具) 店主 石井六郎
 合資石井電機製作所 芝 二二三六 芝區新橋四ノ四
 (特殊電球製造、電機材料) 代表者 石井竹次郎 開業 大正六年
 (自動式及同期式タイ) (工場) 品川區大井坂下町二七七 (電話大森三六六)
 石井電機商會 本所 三三四五 本所區江東橋四ノ二八
 (電動機、工具、諸機器販賣) 店主 石井鐵三郎 開業 大正六年
 石井電機製作所 大森 二七九四 大森區新井宿七ノ三二九
 (電氣用プラグ及捻子) 所主 石井輪之助 開業 大正八年

石岡電機製作所 高輪 三七八五 品川區東品川四ノ一四五
 (特殊電熱器設計製作) 所主 石岡勇吉
 石上電機製作所 芝 一六二〇 芝區新橋六ノ四二
 (電機器具製作) 所主 石上勝次郎
 石川硝子製造所 淺草 四二二八 葛飾區小菅町六三八
 (照明用器、電池硝子槽外) 所主 石川大造 開業 明治三十九年
 石川島芝浦株式會社 代表者 六七九五 京橋區佃島五
 (各種タービン其他諸機械、水機製作販賣、振付) 社長 松村菊男 常務 吉江介三
 取締役 栗田金太郎 久保正吉 島村辰吉
 同 笠原進二 風岡憲一 小林康治
 監査役 淺川眞砂 拂込七十五萬圓
 資本金 昭和十一年 大連(佐々木達郎)
 出張所 大連(佐々木達郎)
 石川商會東京支店 京橋 四〇一五 京橋區東町三ノ五ノ一五
 (大阪支店) (大森支店)
 合資石川商店 京橋 二七六五 京橋區實町二ノ三
 (亞鉛引線、電線) 代表者 石川久次郎 (工場) 城東區砂町
 開業 明治三十年
 株式石川製作所 三田 三四六六 芝區金杉四ノ二〇
 (ラヂオ機器部分品製作) 所主 石川直吉 開業 昭和二年
 株式石川製陶所 高輪 一〇四六 品川區北品川四ノ五〇八
 (電氣電熱及理化用陶磁器製造) 代表取締役 石川弘 開業 昭和十年
 資本金 十六萬圓 拂込十五萬圓二千圓
 合資石川鑄工所 蒲田 四〇〇三 蒲田區六郷町一三三
 (電動機、内燃機類) 代表者 石川福三郎 設立 昭和十一年
 合名石川電氣商會 本所 七四〇三 澁谷區森下町一ノ五
 (電氣器具、ラヂオ) 代表者 石川昇 開業 明治四十一年
 資本金 五千圓

石川電機工業所 丸ノ内 二二七七 麹町區麹町一ノ三
 (工事、電機、昇降機製作) 店主 石川吉男 開業 昭和二年
 石川製作所 下谷 一四七三 神田區松富町三
 (ニクロム線、抵抗) 所主 石川周造 開業 明治四十年
 (線、電熱用陶磁器) (工場) 王子、大森、國分寺
 石義電機商會 九段 一八五三 麹町區麹町五ノ一九
 (電氣器具、材料工事) 店主 三枝守友 開業 明治四十三年
 石義電機商會 大塚 八四四五 小石川區西丸町三一
 (電氣工事材料卸) 店主 今村信治 開業 大正六年
 石黑電氣工業所 牛込 一九三四 小石川區普羽町八ノ一四
 (電氣器具、電氣工事) 店主 石黑清太郎
 石黑電機商會 高輪 三一八一 芝區三田松坂町三六
 (電球及取付材料卸) 店主 石黑建司
 石黑電機製作所 所主 石黑清太郎 大森區大森町三ノ二八二
 (電熱器製作) (工場) 大森區大森町三ノ二八二
 石黑電業所 京橋 九五五七 京橋區入船町三ノ二
 (自動車及船舶用電機修理) 店主 石黑瀧三郎 開業 大正十年
 石坂木工所 三田 三五三八 芝區三田四國町二ノ一
 (電氣木具其他機物類) 所主 石坂廣吉 開業 明治四十五年
 石崎商會 三田 三六〇 芝區三田四ノ三一
 (電氣、工事電氣用品) 店主 石崎淳治
 石崎電機商會 在原 四六五九 在原區中延町三〇八
 (ラヂオ製作、電機器販賣) 店主 石崎玄一郎 開業 昭和七年
 石崎電機製作所 下谷 七二五四 下谷區竹町九二
 (廣告用點滅器、電氣) 所主 石崎欽二
 (バリカン、ツアイア) 開業 昭和三年
 石澤電氣計器製作所 在原 五八〇八 在原區中延町九〇三
 (各種計器、測定器類) 所主 石澤麻吉 開業 昭和九年

今村電氣ラヂオ店 蒲田 三九七〇 蒲田區女塚町二六一
 入江電氣商店 芝 二六三六 芝區琴平町一〇
 入澤電氣事務所 銀座 二八五八 京橋區銀座西八ノ六
 入山商店 三田 一五五〇 芝區三田二ノ六
 岩井工業所 浅草 七三三 荒川區南千住三ノ六〇
 岩岡電機製造販賣店 高輪 六七四七 芝區白金三光町二〇八
 合資 岩城硝子製造所 蒲田 三〇〇八 蒲田區矢口町三五〇
 合資 岩城硝子製造所 代表者 岩城倉之助 開業 大正十年
 (電氣用照明硝子其
 他特殊硝子製造)
 岩佐電氣商會 九段 一九三四 麹町區麹町九ノ二
 (自動車用蓄電池一式)
 岩崎硝子店 下谷 一四七八 下谷區二長町三四
 (電燈用七ド製造卸)
 岩崎電線製造所 在原 二七九三 大森區南千束町五三
 (電線製造)
 株式 岩崎レール商會 京橋 自一四四六 京橋區築地四ノ八
 (各種レール特許チルド
 車輪、轉轍機、又其他
 鐵道土木諸機械一式)
 岩松電機製作所 王子 二一九六 王子區下十條九五
 (電器製作)
 岩見照明商店 九段 二七〇〇 神田區神保町三ノ二
 (電燈用照明器具製作)
 岩村製作所 在原 三九九二 在原區小山町二三九
 (電氣機械製作)
 岩村電機工業所 大森 四九六八 品川區南濱川町一六九九
 (自動車電機、蓄電池)
 岩本電機工作所 下谷 七二七九 荒川區日暮里町六ノ二五
 (電機器具販賣修理)
 磐城商店 店主 淺草區永住町一二五
 (電器、ラヂオ販賣) 開業 昭和二年

岩野電氣商會 店主 岩野次郎 開業 大正十一年
 (電氣工事、トランス製作)
 岩橋電氣商會 店主 岩橋次郎 開業 大正十一年
 (電氣器具販賣)
 岩淵電氣工業株式 社長 清水毅 專務 竹内芳三郎
 取締役 大林正夫 中村正夫 佐々木三勝
 監査役 大原正夫 中村正夫
 工場 東京區北千代田一ノ三〇四(電本所)
 出強所 埼玉縣川口市(電話二二二二)
 岩野電氣商會 店主 岩野次郎 開業 大正十一年
 (電氣工事、トランス製作)
 岩橋電氣商會 店主 岩橋次郎 開業 大正十一年
 (電氣器具販賣)
 岩淵電氣工業株式 社長 清水毅 專務 竹内芳三郎
 取締役 大林正夫 中村正夫 佐々木三勝
 監査役 大原正夫 中村正夫
 工場 東京區北千代田一ノ三〇四(電本所)
 出強所 埼玉縣川口市(電話二二二二)

ウ之部

岩淵工業合資會社 四谷 五三三九 澁谷區代々木初臺町四八
 (電氣工事、電氣用品) 代表者 磯貝福太郎 開業 大正十年
 岩松電機製作所 王子 二一九六 王子區下十條九五
 (電器製作)
 岩見照明商店 九段 二七〇〇 神田區神保町三ノ二
 (電燈用照明器具製作)
 岩村製作所 在原 三九九二 在原區小山町二三九
 (電氣機械製作)
 岩村電機工業所 大森 四九六八 品川區南濱川町一六九九
 (自動車電機、蓄電池)
 岩本電機工作所 下谷 七二七九 荒川區日暮里町六ノ二五
 (電機器具販賣修理)
 磐城商店 店主 淺草區永住町一二五
 (電器、ラヂオ販賣) 開業 昭和二年
 ウイストン商會 神田 四四〇一 神田區淡路町二ノ一〇
 (ワイストン振動機) 店主 西井達二 開業 昭和五年
 (工場) 大阪上福島北三ノ一四
 ウエキ電線製造所 所主 植木伊三郎 開業 昭和十年
 (コード各種製造) 茅場町 三三七
 株式 ウロコ製作所 常務 岡本貞兒 電氣部主任 小俣忠次郎
 (特殊配線器具電熱器用 三段切替スイッチ製材 用高級機械) 工場 東京區南砂町(電本所)
 ウロコボシ電業會社 在原 五八九二 目黒區自由ヶ丘二三三
 (電燈電力工事ラヂオ) 店主 鈴木平一

宇賀神電機製作所 三田 三二七四 芝區粉本町二九
 (絶緣材料ベークラ
 イト成型品) 所主 海野信吉 開業 昭和七年
 (工場) 芝區三田四町二
 宇佐美電氣商會 根岸 一〇九〇 下谷區金杉上町五
 (電氣器具、電氣工事) 店主 宇佐美八十八 開業 大正三年
 合資 宇田川電球口金製作所 在原 六〇二二 品川區西大崎一ノ三四九
 (電球口金製作) 代表者 宇田川金太郎 開業 昭和九年
 合資 宇治田輕鐵物製作所 設立 昭和十一年
 (電機器具アルミ) 代表社員 宇治田留吉
 株式 宇都宮電機製作所 高輪 一八二五 品川區東品川四ノ一二
 (特許セライトフュー
 ズ、ライトリヒューズ及
 ズ、電機器具、工事) 常務 宇都宮三郎 專務 小倉清
 取締役 横井忠吉 取締役 山崎又二郎
 監査役 口分田成 開業 大正十三年
 〇資本金 十萬圓(拂込済)
 宇根電氣商會 大森 三四七三 品川區大井伊藤町二〇
 (電氣工事) 店主 宇根良作 開業 大正十三年
 株式 宇野澤組鐵工所 高輪 五七五九 澁谷區山下町六二
 (電動渦巻並タービン
 ホンブ、真空ポンプ
 空壓機、其他各
 種ホンブ水壓機類) 專務 宇野澤辰次 〇開業 明治三十二年
 取締役 田和敬爾 監査役 山本金一 高野定吉
 〇資本金 百萬圓 〇拂込 七十萬圓
 上島製作所 牛込 六六一七 牛込區早稻田鶴巻町
 (電氣化學機器及
 一般試驗機) 所主 上島武之助 開業 大正七年
 (工場) 同町二五二 〇開業 大正七年
 上田工業商會 高輪(長) 〇〇 品川區南品川五ノ四六二
 (明進合モートル製造元) 代表者 上田茂雄 開業 昭和七年

商工

商 電 話 所 在 地

上野田商會 (電氣器具、ラヂオ材料) 本店 上野田 電話 六〇二 本所 石原町一ノ一九
 上野機械螺子製作所 (各種螺子專門製作) 高輪 五一八五 澁谷區澤町一
 上野電業社 (各種螺子專門製作) 所主 上野清治 開業 大正六年
 上野電業社 (ラヂオ及電氣工事) 小石川三三三 小石川區竹早町三四
 上原嘉一郎商店 (電氣材料) 京橋 一〇四六 京橋區入舟町三ノ一
 上原電氣商會 (電氣材料) 世田谷三六二 世田谷區池尻町二二九
 上原電業社 (電氣材料) 三田 三七七〇 芝區三田四町二五
 (約引技段付、鋼管街燈柱) 出強所 上原剛 開業 昭和五年
 (名古屋中區白川町一ノ九) (電話本局)

合名 上村鐵工所 三田 四四九七 麻布區竹谷町二二
 (電線製造用諸機械) 代表者 上村金太郎 開業 明治三十九年
 植木金屬製作所 墨田 三八八 向島區吾橋町東一ノ一七
 (家中電燈類、電氣器具) 所主 植木豐吉 開業 明治四十三年
 植木製作所 所主 植木由五郎 開業 大正十三年
 (カーボン刷子加工製造) 所主 植木由五郎 開業 大正十三年
 植島電工社 下谷 五一七八 下谷區仲御徒町二ノ七
 (蓄電池、發電機、電動機) 社主 植島幹二 開業 昭和三年
 植松碍子株式會社 芝 二六四七 芝區濱松町一ノ七
 (電氣用碍子、附屬金物) 社長 植松敏常 五十嵐淳
 (製造販賣) 資本金 十萬圓(拂込済)
 工場 福島縣大沼郡本郷町

工之部

株式 馬田製作所 蒲田區六郷町二二一
 (有線無線通信機部分) 代表取締役 馬田正市 設立 昭和十一年
 (品其他機械工具製作) 資本金 二萬圓(四分、拂込)
 梅澤製作所 牛込 五二〇八 澁谷區諏訪町一一九
 (電氣蓄音機、高聲電話) 所主 梅澤和一
 精野ベークライト製作所 蒲田 二八四六 蒲田區出雲町二二五
 (ベークライト成型品) 所主 精野正三郎

エーテール商會 青山 六八一三 澁谷區惠比須通二ノ一五
 (抵抗線及自動車用電流計) 店主 田中彰 開業 昭和二年
 エシヤ、ウキキス會社 丸ノ内一六六五 麹町區丸ノ内丸ビル
 (日本技術部出張所) 出張所主任支配人 野村淨
 (水力タービン、蒸気タービン其他機器) 本社 瑞西チエーリヒ

合資 エスアイ商會 本所 二三五 深川區森下町二ノ一〇
 (電氣工事、電氣材料販賣) 代表者 伊秩三郎 開業 大正六年
 S K 商會 在 原 四八一四 在 原 區 上 神 明 町 三 二
 (輸出向電球) 店主 富田富太郎 開業 昭和十年
 エステー無線研究所 高輪 五五五二 品川區南品川五ノ二六五
 (ラヂオ機及部品) 所主 齋藤常次
 エチソン真空管營業所 淺草 五三四九 淺草區北富坂町一六
 (エチソン・ビクター) 所主 竹内源藏 開業 昭和二年
 (真空管製造) (工場) 江戸川區逆井町四四九
 エビス商會 代表者 栗冠正勝 向島區寺島町一ノ一七一
 (小型トランス)

エビナ電機工場 高輪 五六一六 品川區大崎本町
 (屋内配線器具、埋込) 所主 海老名左力
 (スキッチ類製作) 開業 昭和七年

東京ウ之部 工之部

商 電 話 所 在 地

植田電機製作所 (電氣器具製作) 大塚 二四四六 豊島區池袋八ノ二三五七
 浮谷電照社 (電氣器具ラヂオ) 店主 浮谷欽三 赤坂區青山北町三ノ一五
 (電氣工事、器具ラヂオ) 開業 大正十二年
 白井合資會社 銀座 二五八三 京橋區銀座西八ノ七
 (電機、配電盤、電氣工事) 代表者 竹田九郎 (日本電業會内)
 碓井電機工業所 青山 七二八三 澁谷區田每町八
 (各種メーター修理專門) 所主 碓井清作 開業 大正九年
 内田電氣商會 (電機、配電盤、電氣材料各種) 銀座 三三〇〇 芝區新橋一ノ三〇ノ九
 (スキッチ、保安器具、配電) 店主 内田助藏 開業 大正四年
 (工場) 芝區三田四町二
 内田電機製作所 所主 内田三郎 目黒區碑文谷一ノ二四三
 (電機器具製作) 所主 内田三郎 在 原 區 戸 越 町 八 四 七
 内田電機製作所 所主 内田萬二郎 神田區皆川町二二
 内山電機製作所 所主 内山初太郎 皆川ビル
 内山電機製作所 所主 高輪 二七八八 澁谷區惠比須通二ノ一七
 内和商事株式會社 丸ノ内 自 三〇二 麹町區丸ノ内二ノ八
 (高層製作所製成、大阪) 專務 平野愛造 開業 大正六年
 (變壓器、東洋乾電池、精) 監査役 生島至郎 葛飾區内恒一
 (工合電氣時計、五二式) 支店 大阪 神戶 東京 葛飾區本田四ツ木町
 (電氣器具、昇降機、氣送) 資本金 五十萬圓(拂込済)
 (管、電氣及製冷房工事) 支店 大阪 神戶 東京 葛飾區本田四ツ木町

合名 氏川鐵工工作 本所 氏川五郎 開業 昭和六年
 (電氣用亞鉛鍍金、電車) 資本金 三萬二千圓

エビス電球株式會社 (各種電球、耐震型) 高輪 四一三二 澁谷區向山町四九
 (電球特殊電球製造) 常務 藤達一 取締役 玉井庄太郎
 (安住省一坂倉幸利 細田泰介) 監査役 坂倉幸利 細田泰介
 (電球工場) 資本金 百圓 葛飾區向山町四九
 (硝子工場) 大森區大森三ノ七三(電六區) 代理店 廣須賀、吳、佐世保、舞鶴、平塚
 丸ノ内一六八九 麹町區丸ノ内二ノ一〇

エフ・ダブリユー、ハムモンド商會 (伸縮用ダイヤモンド) 代表者 F.W.ハムモンド
 (ダイヤ、工業用ダイヤ) 支配人 小出盛次郎 開業 明治二十五年
 江上電機製作所 芝 二六五七 芝區仲門前町二ノ一五
 (安全開閉器) 所主 江上嘉七 開業 大正十二年
 江川電機製作所 三田 二二〇五 麻布區富士見町五三
 (電機用計器用機械彫刻) 所主 江川譽富 開業 大正八年
 江崎商會 所主 江崎久之 淺草區千束町一ノ三
 (電氣蓄音機專門) 開業 大正十三年

株式 江戶川工業所 本所 三六六五 葛飾區新町三ノ二〇〇
 (エドライト、ワニス製造) 社長 三國三樹三 常務 五島喜久郎
 (資本金 三萬圓) 同所及江戶川區一之江町一年
 江浪工業所 丸ノ内二六四三 麹町區丸ノ内有樂館
 (鐵道用電機器具販賣) 所主 江浪常吉 高輪 三六〇九 品川區西品川二ノ七五〇
 (のくちポンプ、各種ボ) 社長 島山一清 專務 山岸靖一 常務
 (風機、タービン、水車、送) 監査役 島山一清 小安本明太郎
 (氣壓機、小型冷凍機、空) 酒井信太郎 山岸靖一 小安本明太郎
 (急速過機、真空除塵機) 置倉部長 島山一清 小安本明太郎
 (ルトラクター其他) 出強所 大阪 福岡 東京

商 電 話 所 在 地

合名 大澤電氣商會 三田 三四〇六 芝區新堀町三二
 (電機器具販賣) 代表者 大澤市太郎 開業 大正十五年

株式 大島電機工業所 高輪 六二六 品川區西大崎一ノ三六
 (有線無線電信電話) 社長 大島友藏
 (機器並部品製作) 取締役 大島ワカ 小林專助 昭和八年
 監査役 大島藤藏 〇資本金十萬圓(全額)

大島電機製作所 高輪 六八一四 芝區白金三光町二〇三
 (配線器具製作) 所主 大島定一郎 開業 大正七年
 澁橋區角管一丁目六七五

大 菅 商店 店主 大菅みね 開業 昭和四年
 (ラヂオ、電氣器具販賣) 墨田 三二九三 城東區龜戸町七ノ一二九

大 高 電氣商會 店主 大高謙 中野區野方町
 (電氣、ラヂオ用品) 墨田 五五一四 二ノ一六三六

大 田 電機商會 店主 大田乙熊 本郷區動坂町九
 (電機ラヂオ) 所主 大谷康吉 芝區西久保巴町四七

大 谷 工 作 所 所主 大谷多壽太 開業 昭和四年
 (電熱器製作) 芝 二八五九 芝區新堀町一七

大 地 電氣工業所 所主 大地由太郎 開業 明治三十八年
 (電氣工事請負) 三田 九五一 芝區三田豐岡町一四

大津マグネット製作所 所主 大津豊八 品川區西品川二ノ二五
 (電氣計器、發火機、電話機) 高輪 八一三八 品川區品川二ノ二五
 (精密計器用永久磁石製作) 出張所 大塚長雄 開業 明治三十九年
 (各種乾電池、各種乾電池) 下谷區上車坂町四一 九五九

大塚乾電池製造所 所主 大塚高 本所區板橋四ノ二二
 (各種乾電池、各種乾電池) 出張所 大塚高 開業 大正二年

大塚工業所 代表者 大塚高 開業 大正二年

商 電 話 所 在 地

合名 大塚ゴム商店 日本橋 二六三六 日本橋區本町
 (ゴム、エポナイトベーク) 代表者 大塚善兵衛 開業 大正十三年

株式 大塚工場 三田 一一六一 芝區三田豐岡町六六
 (鑄山用諸機械、チルト、) 社長 大塚榮吉 取締役(技師) 大塚榮
 (車輛、車輛及土木用諸) 近藤廣吉 監査役 林久治郎 渡邊直三郎
 機械製作) 營業主任 藤井熊次郎 工務主任 平野元輔
 設計主任 鳥村欣一 (拂込濟)
 〇資本金 百萬圓
 〇配當 一割五分
 〇開業 大正七年

合資 大塚商店 神田 四三二四 神田小川町三ノ七
 (電氣器具製作、電氣工事) 代表者 大塚市平 開業 大正五年

株式 大塚製作所 代表取締役 大塚寅松 設立 昭和十年
 (電氣機器計器精密器) 〇資本金 三十萬圓(拂込濟)
 (電氣鑄造機其他) 淺草呼四六五七 淺草區向原町二ノ一

大塚電氣工業所 所主 大塚卯八郎 開業 大正十二年
 (電氣器具、ラヂオ用品) 所主 大塚金子 開業 大正十一年

大塚電氣工務所 所主 大塚金子 開業 大正十一年
 (電氣電話工事、照明) 器具、電話機製作) 墨田 一一二二 本所區板橋一ノ三二

大塚電機製作所 所主 大塚啓太郎 大塚區大森五ノ一九七〇
 (電氣工事、機器販賣) 所主 大塚啓太郎 在區區戶越町二五三

大塚電線製造所 所主 大塚安之 開業 大正十年
 (各種電線製造、輸出) 所主 大塚安之 開業 大正十年

大塚電機製作所 所主 大塚熊一 開業 昭和八年
 (各種電線製造、輸出) 所主 大塚熊一 開業 昭和八年

商 電 話 所 在 地

大 葛 工場 赤坂 一四三〇 麻布區森元町一ノ二七
 (電氣、瓦斯用金屬) 所主 大葛今朝吉 開業 大正五年
 (絞り出し専門)

大 坪 電氣商會 墨田 二二一五 本所區龜澤町一ノ一三
 (特許ケツチホルダー) 店主 大坪政男 開業 大正十三年
 (中島モートル代理工事)

大 波 電氣商會 芝 九九五 芝區愛宕町二ノ一
 (電話工事、電話機、交換機) 店主 大波浩 開業 大正十一年

大 西 電氣商會 牛込 三三三三 牛込區上宮比町二
 (電氣器具材料、電氣工事) 店主 野澤美徳 開業 明治四十年
 小石川區八千代町四三

合資 大西電氣機具製作所 代表者 大西谷五郎 開業 大正元年

大 西 電機商會 淺草 七〇五六 淺草區老松町二〇
 (電機器具、ラヂオ卸) 店主 竹林常太郎 開業 明治四十五年

大 貫 定十郎商店 本所 四四一 深川區森下町二ノ二六
 (電機ラヂオ材料卸) 店主 大貫定十郎 開業 明治四十三年

大 根 田電線製造所 荏原 四六一五 目黒區月光町一四二
 (コード各種) 所主 大根田勘一

大 野 硝子工場 羽田 自二三六 蒲田區羽田江戶見町
 (電球用硝子及加工) 所主 大野平八郎 開業 明治四十一年

合資 大野製作所 三田 三三三三 芝區三田四國町二
 (電氣工事、機器材料販賣) 所主 大野次七 開業 大正七年

大 野 電氣工業所 淺草 二九一五 淺草區南千住五ノ四五
 (電氣工事、電氣器具販賣) 所主 大野信次

大 野 電氣工業所 四谷 五八〇八 中野區野方町三ノ二六
 (電氣工事、機器材料販賣) 所主 大野次七 開業 大正七年

大 野 電球製作所 荏原 五七五七 目黒區向原町二六八
 (輸出電球製造) 所主 大野仙次

大 野 木金吉商店 浪花 六二〇 神田區材木町一〇
 (電氣電話用鐵線製造) (工場) 店主 大野木キヌ 開業 大正四年
 向島區吾嬬町西四ノ二八

大 場 ラヂオ線製造所 所主 大場久人 荒川區尾久町九ノ三五

大 橋 口金製作所 本所 四七九 葛飾區本所木根川町二八
 (電球口金、乾電池用材料) 所主 大橋大次郎 開業 大正八年

大 橋 電氣商會 大森 四一七一 大森區大森二ノ七八四
 (電氣機械金物材料) 店主 大橋修

大 橋 電氣商會 大森 二六六一 大森區大森五ノ二二五一
 (電氣工事、器具販賣) 店主 大橋普吉

大 橋 電機工業所 九段 二六七四 麹町區飯田町一ノ三
 (蓄電池、自動車用電機) 所主 大橋衛

大 畑 伸銅株式會社 大塚 五六七六 澁野川區澁野川町三三
 (銅、鋅、板線) アルミニウム、亜鉛、洋白、銅、其他各) 代表取締役 大畑吉一
 工場 同所及 明治四十五年

大 原 電氣商會 京橋 一二七八 京橋區新富町三ノ二ノ五
 (ラヂオ、電氣器具販賣) 店主 大原萬次郎

大 星 商會 小岩 三三三 江戸川區小岩町
 (電氣、ラヂオ) 店主 和泉悟一

大 宮 商會 茅場町 四四八〇 日本橋區小舟町二ノ五
 (電氣絕緣用テープ其他) (工場) 店主 大宮庄助 開業 明治四十三年
 埼玉縣幸手町

株式 大森機械製作所 (諸機器、電機工作機) 代表取締役 加藤起代 設立 昭和十年 資本金 五千圓(拂込済)

大森 研究所 (真空油唧筒の研究) 所主 大森信雄 開業 大正五年 資本金 六〇五〇 京橋區墨地一ノ一八 太田ビル

大森工業製作所 (電機工事、洋銅鑄造) 代表者 大森金一郎 芝區南佐久間町一ノ五四

大和工業社 (電機工事一般) 所主 大和廣 開業 昭和二年 資本金 五七六六 四谷區舟町一八

太田工業場 (電機附屬金物一般) 所主 太田金次郎 開業 明治四十五年 大森呼四三六六 品川區大井原町五二九一

太田真空管製作所 (真空管製造) 所主 太田貢 開業 大正十三年 資本金 七三二七 四谷區千駄谷四ノ六六六

太田商店 (電器、ラヂオ販賣) 所主 太田茂治 大塚 二四三〇 豊島區池袋二ノ九九七

王子工業株式會社 (電機器具、ラヂオ用品) 代表取締役 武田一 設立 昭和十一年 資本金 五萬圓(拂込済) 赤坂區溜池町二

應用電氣株式會社 (航空機其他部分品) 所主 赤坂 一五二二 赤坂區溜池町二

岡電機製造販賣所 (電機器具製作販賣) 所主 三田 三三三三 芝區三田四國町二ノ一 三田 三三三三 開業 明治三十六年 青山 一〇三二 澁谷區櫻丘町九 岡崎喜代一 開業 昭和八年

岡田索道株式會社 (架空索道機械製造、各種ワイヤロープ、各種原動機販賣及工事) 代表取締役 岡田基次郎 設立 昭和十年 資本金 十萬圓(拂込済) (工場) 川口市飯塚一ノ五〇(電話三六六)

岡田商店 (電機器具、工事請負、特種配電盤、スキップ製作) 本所 六三九七 本所區綠町一ノ六 (工場) 岡田隆清 開業 大正六年 足立區千住四ノ五〇

岡田電氣商會 (電機、絕緣材料製造) 高輪 一八九二 品川區大井原町四一三 高輪 一〇四〇 (第一工場) 品川區南品川三ノ一五六 (第二工場) 同區東品川五ノ二四 同區東品川五ノ二四

岡田電氣商會 (乾電池及懐中電燈製造販賣) 高輪 一〇四〇 (第一工場) 品川區南品川三ノ一五六 (第二工場) 同區東品川五ノ二四 同區東品川五ノ二四

岡田電氣商會 (電機器具) 市內配給所 芝區新橋三ノ二(電話銀座三六〇) 奉天浪速通八(電話五六七) 大森區大森二ノ一八二

岡田ラヂオ病院 (電機器具、電球、電氣工事、ラヂオ機器製作) 所主 岡田清一 浦田 三三三三 浦田區浦田町一四五六 岡田 三三三三 (工場) 同所

岡野電氣製作所 (各種コード製造) 所主 岡野初治 江戶川區一ノ江町 東小松川二四七 開業 昭和四年 代表者 岡野章 京橋區銀座六ノ三 銀座 一〇〇二〇 開業 明治四十二年

岡野電氣製作所 (電機器具、測定器、壓力計、真空計、各種材料、同轉計、回數器) 所主 岡野章 京橋區銀座六ノ三 銀座 一〇〇二〇 開業 明治四十二年

岡本電機製作所 (近距離電話機、扇開閉裝置、電氣鏡外) 所主 岡本米藏 開業 明治四十二年 下谷 六三八二 荒川區三河島町六ノ三

岡本電氣彩色所 (電球彩色加工) 所主 岡本米太郎 中野 三五六〇 中野區住吉町一

岡安電氣商會 (ラヂオ製作、電氣工事) 店主 岡安三雄 開業 昭和三年 芝 七三二 芝區濱松町四ノ五ノ二

岡安電氣工場 (トイゴ一式屋内外工場) 代表者 岡安均昌 開業 明治四十四年 資本金 千五百圓 世田谷 四一七 世田谷區太子堂二三〇

沖電氣株式會社 (時計、ラヂオ、電器) 店主 沖唯七 九ノ内 自一三二八 鮎町區丸ノ内一ノ六

沖電線株式會社 (各種電線、電機) (コード製造) 高輪 二八〇六 品川區西大崎一ノ二 常務 小瀬虎 事務所 馬場辰辰 監査 久住清太郎 取締役 押田三郎 資本金 百萬圓 江戶川區小岩町八ノ三〇〇 江戶川區小岩町八ノ一三四

沖田電機工業所 (電機器具販賣、工事) 所主 關謙之助 開業 明治四十四年 神田區佐久間町一ノ一四

合資 荻野商會電機製作所 (電氣裝飾器具) 所主 荻野秋治 開業 明治四十一年

荻田電機株式會社 (特許オキダ式自動ツチ、自動採探機) 所主 荻田 五三八四 本所區龜澤町一ノ一七 取締役 荻田一郎 取締役 荻田太郎 監査 小林庄平 岡村三郎 岡村守義 資本金 五萬圓(拂込済) 開業 昭和七年

奧田電機商會 (電機販賣、電氣工事) 本所 一七七九 本所區菊川町三ノ一 高輪 五二五四 芝區白金三光町二一〇

奧村電機商會 (小型變壓器) 所主 奧萬五期 大森區大森二ノ五一〇 大森 三九六二 開業 大正九年

奧村電機製作所 (電機器具、電氣工事) 店主 奧村林平 開業 大正九年 下谷 二〇四五 本所區湯島三組町二二

奧村電機製作所 (自動車用電氣器具) 所主 奧村秀次郎 開業 明治二十七年 監査 同區湯島四ノ三 浦田 二二六九 浦田區女塚町六二六

奧山ラヂオ商會 (ラヂオ、電氣器具販賣) 店主 奧山信重 浦田 二二六九 浦田區女塚町六二六

奧山ラヂオ商會 (ラヂオ電氣器具) 店主 奧山東徳 大森區北千束町三九二

合資 長田商會 (電球製作並材料) 代表者 望月治作 開業 大正十三年 資本金 三十萬圓 高輪 四一九六 品川區大井原町四四

押野電氣商會 (電氣器具、其他雜貨販賣) 店主 押野正二 芝區新橋二ノ二二

押野電氣製作所 (ラヂオ、電氣器具) 店主 大森 四一九六 品川區大井原町四四

押野電氣製作所 (小型電球製作) 所主 押野正二 芝區新橋二ノ二二

落合電氣商會 (電氣器具、其他雜貨販賣) 店主 行方敏三郎 板橋區板橋警察前

乙羽電氣商會 (電氣器具) 店主 乙川一郎 板橋區板橋警察前

音羽電氣商會 (電氣器具) 店主 音羽三郎 小石川區音羽町五ノ六

音羽電氣商會 (ラヂオ、電球、販賣、工事) 店主 竹田光三 開業 大正十五年

商電 芝 一八五一 芝區新橋七ノ一二
 音響電氣商會 店主 宮崎榮喜 開業 昭和九年
 折笠電氣商會 根岸 二八二二 淺草區千束町一ノ一六五
 (電燈工事及照明器具製作) 店主 折笠秀吉 開業 昭和三年
 折田電機製作所 所主 折田和哉子 在 原區小山町五八三
 (電機、通信用螺子類) 所主 折田和哉子 開業 大正八年
 折原電機工場 高輪 七六六〇 芝區白金志田町五一
 (電機架線材料及電機製作) 所主 折原清吉 開業 明治四十三年

カ之部

カーテング商會 九ノ内二八七六 鮎町區丸ノ内三ノ一〇
 (電氣諸機械材料) 代表者 ガスター・ウルドルフ
 開業 明治三十五年
 本店 大阪市西區土佐堀通大同ビル内
 支店 ハンブルグ市
 合資 カイボン電球製造所 代表者 松永嘉一 設立 昭和十年
 (各種電球製造) 丸ノ内三〇六五 鮎町區丸ノ内郵船ビル
 カールツァイス株式會社 支店 丸ノ内三〇六六 七階
 (精密光學器、寫真器) 支店 丸ノ内三〇六七 七階
 (眼鏡類、照明燈販賣) 監査人 タルト、ビルマイエル
 支店 丸ノ内三〇六八 七階
 監査役 ドクトル、カール、フオーグト
 開業 明治四十五年
 株式 カナエ電氣冷凍機製作所 三田 一一二七 芝區新堀河岸二九
 (電氣冷凍機製作) 取締役 田口孝一郎 木下辰雄 新井亮一
 監査役 山本致俊 監査役 加隈良介 松下高
 設立 昭和九年 資本金 十萬圓(拂込済)

商電 茅場町六〇四八 日本橋區磯敷町四ノ二
 カナエ電氣工業所 所主 幾本修 開業 昭和三年
 (機器、ラヂオ製作、工事) 墨田 二一五四 向島區寺町一ノ一〇八
 カナメ電氣商會 (電氣器具、ラヂオ用品) 所主 望月源作 開業 大正十二年
 カネヒ木工所 (電氣用木製モールド類) 所主 田村喜太郎 開業 大正六年
 カネヒ木工會 (内線工事請負) 店主 田村喜太郎 開業 大正六年
 株式 ガドリウス商會 銀座 一六三〇 鮎町區內幸町大阪ビル
 (電氣機械並機械類全般) 專務 會長(大阪) エー・ベ・ヨーン
 瑞典製鋼材特ニ耐蝕鋼) 資本金 百萬圓 開業 明治卅九年
 支店 大阪市北區中之島江商ビル
 (電話本局一五二長(三))

合資 加賀廣電球工作所 在 原 八一七二 在 原區上神町四三九
 (各種電球製作販賣) 代表者 葛山廣 開業 昭和四年
 加賀谷製作所 墨田 四三三三 向島區寺町八ノ九
 (配線器具、スタンド類) 所主 加賀谷精一郎 開業 大正十三年
 加賀谷鐵藏商店 四谷 一〇九四 澁谷區柏木一ノ九一
 (電氣材料、ラヂオ部分品) 支店 同區角筈七三五(森田宅)
 加賀電氣應用製作所 練馬 四七九 板橋區練馬東二ノ五九
 (電氣機器製作) 所主 加賀谷秀治
 加藤黒鉛滿庵製煉所 所主 加藤豊治 開業 大正九年
 (乾電池用其他黒鉛滿庵) 所主 加藤豊治 開業 大正九年
 合資 加藤工業所 赤坂 四六〇七(工場) 同所
 (各種フロムター、度計、其他精密諸機械) 代表者 加藤高臥 開業 大正十年
 資本金 五萬圓 同區榎坂町五(電話赤坂(三))

合資 加藤工業所 銀座 二二三八 京橋區銀座西六ノ一
 (電動機直接捲揚機製作) 代表者 加藤金三郎 設立 昭和十年
 加藤商會 在 原 三五六二 在 原區小山町二二
 (電機器具、ラヂオ用品) 店主 加藤一郎 開業 大正十三年
 合資 加藤爲吉商店 三田 一八五二 芝區本芝三ノ一五
 (電信電話用材料製作) 店主 加藤爲吉 開業 大正九年
 加藤電氣商會 本所 六三八五 城東區北砂町一ノ一五九
 (電氣器具販賣) 店主 加藤勇之進
 加藤電氣商店 大塚 二八六一 小石川區大塚仲町四一
 (電氣器具販賣、工事請負) 店主 加藤房次郎
 加藤電氣ラヂオ店 赤羽 二四九〇 王子區赤羽町一ノ二
 (電氣、蓄音機) 店主 加藤角太郎
 加藤電機工業所 本所(呼) 九九〇 深川區千田町五〇〇
 (電氣工事、モートル捲替) 所主 加藤忠造 開業 大正十三年
 加藤電機工場 三田 八六六 芝區新堀町一七
 (防水ソケット、電器具) 所主 加藤忠造 開業 大正元年
 加藤電機商會 墨田 六二九 本所區業平橋四ノ三
 (電氣器具、電氣工事) 店主 加藤嘉久司
 合資 加藤電機製作所 青山 五九六二 澁谷區長谷戸町四九
 (電話機製造販賣) 代表者 加藤關太郎 開業 大正八年
 資本金 一萬圓(工場)同所
 合資 加藤電機製作所 高輪 三九一六 在 原區戸越町四六六
 (電氣機械器具製作) 代表者 加藤治三郎 開業 大正十一年
 加藤電機製作所 所主 加藤常太郎 開業 昭和六年
 (ソケット類製造) 所主 大森 六六二七 大森區大森五ノ一九六〇
 加藤電機製作所 所主 加藤嘉吉
 加藤電機店 四谷 六一七七 四谷區大番町二五
 (電燈機具工率材料卸) 店主 加藤平八 開業 大正十四年

加藤電球株式會社 (電氣器具、電球) 高輪 代表 三三三 品川區大井町二二九
 (用諸材料製造) 專務 加藤新之丞 常務 木村勝一
 取締役 安田正義 常任監査役 黒田昌夫
 監査役 山田傳七 開業 大正二年
 資本金 二十萬圓 配當 八分
 拂込 十八萬七千五百圓
 加藤ベークライト工業所 墨田 四五七九 向島區吾儘町西九ノ二二
 (ベークライト製品) 所主 加藤五郎
 加野電機商店 青山 三〇八八 澁谷區美竹町三七
 (各種電氣器具販賣) 店主 加藤庄吉
 加納榮次郎商店 浪花 二六九八 神田區東神田一二
 (製造發賣) 店主 加納榮次郎 開業 明治三十九年
 (工場) 本所 千住、龜戸
 茂商會 (オリエンタル印自轉球、東印電球其他) 浪花 一五四一 神田區豐島町五
 (甲斐式電燈自在裝置器) 店主 加藤勇吉 開業 明治四十三年
 (工場) 城東區大島町二丁目
 甲斐電器製作所 店主 甲斐資啓 開業 昭和六年
 (點滅器製作) 所主 鹽島信 荒川區日暮里町二ノ三三
 株式 鹿島組電氣部 京橋 三〇一〇〇三 京橋區權町二ノ三
 (送、配電線路、電氣線路) 社長 鹿島精一 專務 鹿島新吉
 (並發電所建設工事一般) 部長 日澤剛太郎 開業 昭和五年
 資本金 三百萬圓(拂込済)
 出張所 札幌、福岡、京城、名古屋、大連
 海外通商株式會社 (精密機械並サウター) 九ノ内四六五八 鮎町區丸ノ内南榮館
 (イムスキツチ) 代表者 藤村和夫 開業 昭和二年
 資本金 三十萬圓(拂込済)
 出張所 大阪市西區土佐堀大同ビル

商 號 電 話 所 在 地

得子共同販賣所 丸ノ内三七四九 麹町區丸ノ内三丁目
 (日本磚子、松島、大陶、支店長、安藤準之助、(大阪參照))

合資 垣内製作所 營業部 三田 七二五 芝區本芝四ノ二四
 (通信用カーボン製作) 代表者 垣内熊三郎 開業 大正十五年

陰山電氣商會 赤坂 六〇四 赤坂區榎坂町二
 (電氣器具販賣) 店主 陰山増治

笠原商會 九段 三五〇九 麹町區飯田町一ノ五ノ一
 (絹シエード其他電燈笠) 店主 笠原亨二 開業 昭和元年

笠原商會 中野 三七一六 杉並區高圓寺七ノ九六一
 (内外線工事、電機器具) 店主 笠原英雄 開業 大正十三年

柏倉商會 水車部 本所 一一〇九 本所區千歲町二ノ九
 (タービン水車及水力) 代表者 柏倉義一 開業 大正十年

柏木工務所 芝 二六七八 芝區田村町三ノ一
 (電氣用品、電氣工事) 所主 柏木彌一郎

柏木商會 銀座 二八三四 芝區田村町二ノ四
 (電氣用品、電氣工事) 店主 柏木元吉

村電機商會 高輪 六三六五 品川區五反田一ノ二五二
 (自動車電氣裝置蓄電池) 店主 村三雄

春日電氣商會 下谷 三五九四 下谷區上野北大門町七
 (電燈照明器具製作) 店主 萩野隆居 開業 明治四十三年

片岡鐵工所 牛込 五五六六 淀橋區諏訪町一五
 (電氣機械製作) 所主 片岡保

片岡電機商會 墨田 一一三三 本所區板橋三ノ一三
 (電氣工事請負) 店主 片岡千太郎

商 號 電 話 所 在 地

片桐勝藏商店 下谷 七三七〇 下谷區東黒門町三〇
 (電機材料卸) 店主 片桐勝藏 開業 明治四十二年

株式 片山近市商店 芝 一五三二 芝區濱松町四ノ二ノ四
 (機器工具、螺子木捻子) 代表取締役 片山近市 設立 昭和十年

片山電氣工業所 神田 九〇九 神田區須田町一ノ二四
 (電氣器具販賣) 所主 片山之雄

合資 片山ラヂオ電氣商會 牛込 六八七四 淀橋區戸塚町二ノ一三四
 (ラヂオ、電器一般) 代表者 片山芳治 開業 大正十四年

合資 勝商會製作所 芝 一〇四七 芝區片門前二ノ一六
 (電燈工事) 資本金 八千圓

合資 勝池電氣工業所 大塚 五九八七 本郷區駒込片山町一九
 (電氣用品、電氣工事) 所主 勝池安彦 開業 大正二年

合資 勝倉康至伸銅所 墨田 一五七六 江戸川區平井四ノ二九
 (鋼線鋼線、洋白線) 代表者 勝倉康至 開業 昭和二年

合資 勝田商會 店主 勝田頼一 本所區向島押上町二六一
 (電氣及ラヂオ用品) 資本金 一萬四千圓 開業 昭和六年

株式 勝亦電機製作所 大塚 五三三九 浦田區荒谷二ノ六六七
 (電氣器具製作) 所主 勝田徳七 代表取締役 勝亦一 開業 大正五年

勝元電氣商會 (自金線、發電用豆電球製作) 店主 勝元壽治 開業 昭和九年

勝屋商店 赤坂 一四七五 麻布區新網町一ノ四九
 (電燈照明器具製作) 店主 勝屋正利 開業 大正十四年

葛西電機製作所 高輪 二八六七 品川區北品川三ノ四四九
 (電氣器具、電氣計器) 所主 葛西豊次郎 開業 大正十三年

金井合線製造所 大塚 二〇一一 豊島區西果町一ノ二五六
 (抵抗線其他特殊合金線) 所主 金井重雄 開業 大正八年

金井電機工場 高輪 八五二 品川區大井北濱川町
 (電氣器具製作) 所主 金井省三 開業 明治三十年

合資 金子製作所 高輪 三五四五 品川區大崎本町二ノ
 (電氣器具製造) 代表者 金子榮作 開業 大正元年

株式 金子電氣商會 店主 金子春吉 芝區二本榎西町二
 (電氣工事、ラヂオ器具) 高輪 五八五 品川區南品川五ノ二二二
 (乾電池及懐中電燈製造) 社長 金子梅吉 開業 明治四十二年

金子電機製作所 三田 三九九三 芝區三田四國町二ノ一
 (有線無線電電話交) 所主 金子銀次郎 開業 明治三十八年

金子電機製作所 高輪 八九五 品川區南品川五ノ二八九
 (乾電池、小型トランス) 所主 金子藤吉 開業 大正元年

金子電機製作所 下谷 八二六六 荒川區日暮里町七ノ
 (自轉車ランプ製造) 所主 金子太子 開業 大正十二年

金澤電氣挽物所 青山 六四〇八 澁谷區中通一ノ一〇
 (電氣用挽物) 所主 金澤桂一

合資 金正商會 青山 一四七二 目黒區上目黒六ノ三三
 (輸出用電球專門) 代表者 柴田正治 開業 大正七年

金田電氣工業所 本所 五一六七 本所區林町二ノ二二
 (電氣用品、電氣工事) 所主 金田信一

金田電機製作所 赤坂 二六〇一 麻布區飯倉二ノ二一
 (電鈴用鉛並ベーク) 所主 金田清太郎 開業 明治四十年

金丸製作所 丸ノ内 四六八二 麹町區丸ノ内仲九號館
 (電氣器具製作、電氣材料) 所主 金澤寅次 開業 明治四十四年

金谷電機製作所 青山 八一七四 目黒區上目黒一ノ二二五
 (電機器具製作) 所主 金谷秀次郎 麻布區網代町二一

兼子電機製作所 (可熔器製作) 所主 兼子清人

兼光電球商會 羽田 三三三三 羽田區江見町四六五

葉電氣商會 四谷 三五八二 四谷區新堀江町一
 (電球製造輸出) 代表者 兼光軍平 開業 大正三年

合資 葉屋商會 店主 三村清二 日本橋區小網町二ノ六
 (ラヂオ、電器販賣) 代表者 加納康次 開業 昭和九年

要商 淺草 三三七二 淺草區壽町三ノ二〇
 (瓦斯卷糊卷エナメル線) 店主 遊佐常章 開業 大正七年

鎌田電氣商會 四谷 三五三二 四谷區左門町六
 (電氣器具販賣) 店主 鎌田爲一郎

鎌田電器製作所 品川區大井森前町五六

上村電氣商會 牛込 三二五一 牛込區西五軒町三二
 (電氣工事及電氣用品) 店主 上村末久 開業 大正八年

上柳商會 淺草 六四六一 淺草區南松山町二〇
 (モートル及電機器具) 店主 上柳重次郎 開業 大正十三年

尾電機商會 高輪 七七四八 芝區二本榎西町二
 (電氣工事、電機器具) 所主 尾守一 開業 昭和九年

神澤電氣商會 荏原 三〇六二 荏原區中延町六八七
 (電氣工事請負) 店主 神澤彌太郎 開業 大正十二年

川 侯電機工業所 青山 三五四四 赤坂區福吉町一
 (蓄電池製作、機器修理) 所主 川侯廣司 開業 大正十四年
 合資 川松電氣商會 下谷 二二九一 本郷區湯島同朋町九
 (電氣、ラヂオ用品卸) 代表者 川口章八 開業 大正十三年
 川 見電氣商會 王子 三五九四 瀧野川區瀧野川四六七
 (電氣器具) 店主 川見嘉吉
 川 村電機商會 墨田 四四六九 本所區向島三ノ一
 (モートル販賣、電氣工事) 店主 川村陸藏
 川 邑電機工場 高輪 一四九六 目黒區下目黒一ノ二五
 (電機器具、染料機械) 所主 川邑春松 開業 大正五年
 川 本電氣商會 淺草 四二一四 淺草區淺草橋二ノ二一
 (電機器具材料卸) 店主 川本竹治郎 開業 昭和八年
 河 西商會 大塚 五九三八 本郷區駒込上富士前町三
 (電氣器具、ラヂオ販賣) 店主 河西第三 開業 大正十年
 河 内商會 高輪 九六四 品川區南品川四ノ五四八
 (小型電球製造輸出) 所主 河内千代治
 河 上電機工業所 本所 七九一五 本所區柳原町一六
 (電機器具販賣、工事) 所主 河上弘光
 河 口電球製作所 下谷 六一一九 荒川區町屋町一ノ七二五
 (特種小型裝飾電球) 所主 河口好次 開業 明治三十年
 株式 河津無線研究所 高輪 二五五七 澁谷區澤澤町三七
 (船舶用無線電信) 社長 河津祐一 開業 昭和五年
 (電話機及部品) 取締役 河津初子 伊藤重吉
 河 野商會 根岸 四四六〇 下谷區下坂町九
 (電動機、諸機械) 店主 大竹忠三 開業 大正元年

河 野商會 淺草 二八五六 淺草區雷門一ノ二
 (電線、電機材料卸) 店主 淺草 六五九二 開業 昭和六年
 河 野電氣製作所 高輪 一五三九 芝區白金三光町一〇〇
 (電氣機器製作) 所主 河野勝次 荒川區尾久町一ノ七六六
 河 村電機製作所 所主 河村高一 芝區白金志田町六〇
 (金屬管及線纜) 所主 河村覺
 河 村電機製作所 所主 河村覺
 (電氣器具製作) 所主 河村覺
 合資 菅野商會 芝 二九四八 芝區田村町三ノ一
 (天然マイカ、絶緣材料、電線) 代表者 菅野健吉 開業 昭和四年
 菅野商會 芝 三〇六九 芝區愛宕町一ノ二二二
 (電氣機械器具販賣) 店主 菅野周造 開業 大正五年
 合資 關東電氣商會 茅場町 六二五九 日本橋區人形町一ノ一四
 (電信電話電力用器具) 店主 關井正三郎 開業 大正十年
 (材料、電氣工事) 出張所 仙臺、名古屋、大阪
 關 東電機製作所 根岸 一四五八 淺草區馬道町二ノ二九
 (ラヂオ製作) 所主 堀川英男 開業 大正十四年
 關 東電球株式會社 大森 五七五一 大森區大森四丁目
 (電球並材料販賣) 代表者 武永正太郎 設立 昭和十一年
 關 東ラヂオ商會 牛込 一一五〇 牛込區水道町三三
 (電氣ラヂオ) 店主 松下彌五郎

キン グライト商會 荏原 二四一 荏原區小山町六九
 (電球製造) 店主 徳田勝彦
 ギ ル デン 商會 銀座 四八二六 京橋區銀座六丁目
 (電球及真空管各種機械) 店主 松田茂松 交詢社ビル
 木 内工業所 大森 五二四六 大森區大森一ノ七
 (ベークライト絶緣材料) 所主 木内常信
 木 内商會 下谷 二〇九三 荒川區町屋町二ノ二六五
 (電氣工事、器具販賣) 代表者 木内新太郎
 木 島コード製作所 青山 六五二四 目黒區上目黒六ノ三三
 (輸出向各種コード製造) 所主 木島博 開業 昭和元年
 木 田電機商會 中野 五一六九 中野區川島町五〇
 (電機、ラヂオ) 店主 木田幸治郎
 木 塚電機店 本所 五四九四 本所區千歳町二ノ一
 (電機器具販賣) 店主 木塚千代
 木 下電機商會 店主 木下秀里 神田區錦町三ノ六
 (電氣器具販賣、工事請負) 店主 木下秀里 開業 大正十四年
 木 下挽物工場 京橋 七五八二 京橋區入舟町一ノ三ノ一
 (電氣計器附屬、諸挽物) 所主 木下勝次郎 開業 大正元年
 木 場電氣商會 本所 一六七五 深川區大和町一
 (電機器具、ラヂオ蓄音機) 店主 長谷川清 開業 大正十四年
 合資 木原電機商會 高輪 六三九二 品川區西大崎一ノ三五八
 (電機用架線材料) 代表者 木原吉次 開業 大正三年
 資本金 三萬圓
 木 村石綿商會 大森 三七九五 品川區南濱川町一七五八
 (保温保冷材料及石) 店主 木村幹一 開業 明治四十一年
 木 村勝商店 芝 一四二四 芝區田村町六ノ六
 (ネオン及電氣工事材料) 店主 木村勝 開業 昭和八年
 (工場) 澁谷區上落合及會津本郷町

木 村商會 神田 三五四六 神田區須田町一ノ一三
 (電氣、ラヂオ、スタンド) 店主 木村庄太郎 開業 大正十一年
 (工場) 蒲田區新谷一ノ〇三(電話蒲田三〇)
 木 村商會 蒲田 三三六一 蒲田區六郷町二五三
 (地金機械工具電氣用品) 店主 木村徹 同 二六四
 木 村商會 大森 三八〇八 大森區入新井町三ノ五六
 (ラヂオモーター及精密機械類) 店主 木村正作 開業 大正八年
 木 村電氣商會 小石川 一〇九九 小石川區表町二六
 (入線製作、電球用導) 店主 船戶盛夫 開業 大正十二年
 木 村電氣商會 荏原 二〇六四 荏原區中延町三〇一
 (電氣器具、工事請負) 店主 木村廣治 開業 大正八年
 木 村屋電機店 店主 水島正之輔 荏原區小山町三五六
 (ラヂオ電氣器具販賣工事) 店主 水島正之輔 開業 大正十二年
 木 村ラヂオ商會 荏原 三六六二 杉並區阿佐谷一ノ七八
 (ラヂオ、電機器具) 店主 木村一男
 汽車製造株式會社 丸ノ内 三三八七 麹町區丸ノ内二ノ二
 (自動車、客車、貨車、電) 常務 島安次郎 專務 出羽政助
 (ラヂオ、式汽機其他鐵道用) 技師 池澤藏 佐々木和三郎
 品製作販賣) 技師 湯川浩次郎 倉庫課長 竹内鶴吉
 検査課長 島崎浩藏 庶務課長 木村直作
 東京支店 六百萬圓(全額) 開業 明治二十九年
 大塚支店 此花區島屋町(電土空一六三)
 城 戸電氣研究所 芝 二九八一 芝區濱松町二ノ三ノ一
 (電氣、特殊鏡、光學用反射鏡) 所主 城戸優行 開業 明治四十二年
 喜 村電機商會 高輪 四九八三 品川區大崎木町三ノ
 (電機絶緣材料、整) 店主 藤岡雄吾 開業 大正十三年
 (流子、裁斷機製作) (工場) 目黒區下目黒二ノ二〇六

商 工

- 協 電 商 會 (電氣器具材料販賣) 神田 二六四一 神田區旭町六
- 協 同 電 機 製 作 所 (電氣器具材料販賣) 高輪 五九六九 品川區五反田二ノ三
- 協 力 商 工 社 (開閉器、點滅器製作) 高輪 二四三〇 澁谷區惠比須通二ノ四
- 協 和 商 會 (電氣器具、電熱器販賣) 社主 和田清策 京橋區銀座三丁目越後屋
- 協 和 商 事 合 資 會 社 (電話機製作及電器工事) 代表者 五十嵐安雄 開業 昭和十一年
- 協 和 電 機 製 作 所 (電話機製作及電器工事) 代表者 佐々木吉松 開業 昭和九年
- 協 和 電 機 製 作 所 (電氣機械精密機械器具) 代表社員 木村茂美 設立 昭和十一年
- 旭 日 電 氣 工 業 社 (電氣器具、工事請負) 代表者 富井金吾 開業 昭和九年
- 旭 東 電 業 社 (電氣機械修理) 代表社員 初島重作 開業 大正十二年
- 旭 東 電 業 社 (電氣機械修理) 代表社員 曾根長三郎 開業 大正十二年
- 極 光 電 氣 工 業 所 (電氣器具、電熱器) 所主 曾根長三郎 品川區大崎本町三ノ四
- 極 東 硝 子 株 式 會 社 (電球用硝子製造) 所主 曾根長三郎 品川區大崎本町三ノ四
- 極 東 商 事 株 式 會 社 (電球、電機、材料) 代表社員 長野英造 事務所 吉田茂 開業 大正九年

商 工

- 金 電 社 製 作 所 (有線無線、船舶、理化學電器) 所主 武藤一雄 開業 昭和十年
- 金 幣 商 會 (照明器具及電氣工事) 店主 栗原民太郎 開業 大正九年
- 金 門 商 會 (工事、電機、照明器具) 店主 十文字俊夫 開業 明治三十九年
- 錦 生 電 機 製 作 所 (コイル、蓄電池、充電器) 所主 穴山義次 開業 昭和四年
- 錦 川 商 會 (電球、真空管材料、其他) 代表者 栗原忠夫 開業 昭和六年
- 銀 座 電 業 社 (電氣工事、器具販賣) 社主 今井仲藏 京橋區銀座三五ノ一
- ク ー ド ノ オ ン 電 氣 株 式 會 社 (稀有瓦斯發光管、ネオンサイン) 社長 喜多河敏藏 常務 牛山政成 取締役 森山富藏 中川福太郎 中野光次 監査役 中川福太郎 中野光次 開業 昭和四年
- 久 住 武 彌 商 店 (電熱用發熱體製造) 店主 久住武彌 大森區馬込町東二ノ〇
- 久 野 電 氣 工 業 所 (電熱用發熱體製造) 代表者 久野富太郎 開業 昭和九年
- 久 保 電 氣 商 會 (電球及ラヂオ製作) 代表者 久保千代治 開業 昭和七年
- 久 保 電 氣 商 會 (電球及ラヂオ製作) 代表者 久保千代治 開業 昭和七年
- 久 保 電 氣 商 會 (電球及ラヂオ製作) 代表者 久保千代治 開業 昭和七年

商 號

- 極 東 真 空 管 製 作 所 (ラヂオ真空管製造) 所主 竹中榮太郎 蒲田區道塚町二二三
- 極 東 電 機 製 作 所 (電氣機器製作) 代表者 齋藤壽作 開業 昭和九年
- 極 東 電 線 製 造 所 (ネオン電燈電線コード、極光線、アーモンドケーブル) 代表者 小林マサ 開業 大正十四年
- 極 東 無 線 研 究 所 (無線、ラヂオ機具) 所主 小野鐵男 開業 大正十四年
- 極 東 電 氣 工 業 社 (電氣用品、電氣工事) 社主 本間敬馬 開業 大正十三年
- 極 東 電 氣 工 業 社 (電氣用品、電氣工事) 社主 本間敬馬 開業 大正十三年
- 桐 谷 電 機 製 作 所 (起重機諸機械製造販賣) 代表社員 桐ヶ谷正江 設立 昭和十一年
- 桐 谷 電 機 製 作 所 (スチッチ各種、ラヂオ機) 所主 桐谷昌次 開業 明治四十年
- 近 榮 電 氣 株 式 會 社 (各種電球及電流制限器) 代表社員 青山一三 設立 大正十二年
- 近 榮 電 氣 株 式 會 社 (各種電球及電流制限器) 代表社員 青山一三 設立 大正十二年
- 近 榮 電 氣 株 式 會 社 (各種電球及電流制限器) 代表社員 青山一三 設立 大正十二年
- 金 座 商 會 (電氣、ラヂオ用品) 店主 島田貞治 荏原區小山町一七七
- 金 座 商 會 (電氣、ラヂオ用品) 店主 島田貞治 荏原區小山町一七七
- 金 座 商 會 (電氣、ラヂオ用品) 店主 島田貞治 荏原區小山町一七七
- 金 城 電 氣 工 業 所 (金鶏外燈、屋外照明器具) 所主 川瀬米三郎 開業 大正十四年
- 日 下 部 正 孫 商 店 (各種モートル販賣) 店主 日下部正孫 本所區龜澤町一ノ一

- 久 保 電 氣 商 會 (電燈、電鈴、照明器具) 店主 久保雄治 芝區南佐久間町一ノ五〇
- 久 保 電 熱 器 製 作 所 (電熱器製作) 所主 久保雄治 荒川區日暮里町七ノ六
- 久 保 田 製 作 所 (久保田式遠心分離機) 所主 久保田米三 開業 大正九年
- 久 保 田 製 作 所 (及超短波放射治療機) 所主 久保田米三 開業 大正九年
- 久 保 田 製 作 所 (日本標準規格螺子) 所主 久保田忠治 開業 大正五年
- 久 保 田 電 氣 商 會 (電氣、ラヂオ用品) 店主 久保田省吾 開業 大正十三年
- 久 保 田 無 線 電 機 製 作 所 (無線通信機、ラヂオ機及部分品) 所主 久保田雄三 開業 大正十三年
- 久 保 田 無 線 電 機 製 作 所 (無線通信機、ラヂオ機及部分品) 所主 久保田雄三 開業 大正十三年
- 久 米 商 店 (開閉器、照明器具、電氣材料、芝浦及東京電氣製品其他) 代表者 明治四十二年 芝區西久保町四六
- 日 下 製 作 所 (電燈裝飾器具製作) 所主 日下部三郎 開業 大正二年
- 日 下 製 作 所 (電燈裝飾器具製作) 所主 日下部三郎 開業 大正二年
- 日 下 製 作 所 (電燈裝飾器具製作) 所主 日下部三郎 開業 大正二年
- 日 下 部 正 孫 商 店 (各種モートル販賣) 店主 日下部正孫 本所區龜澤町一ノ一

商 號 所 在 地

串岡電氣看板製作所 神田 四一三 神田區淡路町一ノ一
 (電氣看板一般製作) 所主 串岡次作 開業 明治四十四年
 楠橋商店 銀座 一八〇三 芝區新橋二ノ一
 (電氣機器電線電話用品) 店主 楠橋善隆 開業 大正十年
 窪田製作所 芝 二四八二 芝區田村町四ノ一二
 (電機、電話、交換機、鐵道用通信、信號用品) 所主 窪田辰男 開業 昭和九年
 熊倉金糸工場 世田谷 三三五七 世田谷區太子堂町四二二
 (電話コード及受話器製作) 所主 熊倉長治 開業 昭和五年
 熊田電機製作所 所主 熊田政美 開業 昭和五年
 (電氣計器製作修理) 所主 熊田政美 開業 昭和五年
 熊ノ木商會 赤羽 二二六二 王子區志茂町二ノ二四二
 (特殊電熱器製作及工事) 店主 關昌司 開業 大正十三年
 合資 熊野研究所 九ノ内 二八七〇 麹町區丸ノ内五〇三號
 (電氣焙燒器、調理機械) 代表者 熊野健一 開業 大正六年
 (廚房器具類) 資本金 五萬圓
 倉田電線品川工場 高輪 四七三六 品川區南品川五ノ二八九
 (各種コード製造) 所主 倉田米治 開業 大正十三年
 倉田電線製造所 大森 四〇九三 大森區大森四ノ二五八六
 (電線製造) 所主 倉田利三郎
 合資 倉橋製作所 下谷 七七七八 荒川區三河島町一ノ
 (エボナイト板、棒、電池槽) 代表者 倉橋四郎 設立 昭和十年
 倉持忠助事務所 芝 一八五九 芝區愛宕町二ノ一〇一
 (電氣工事請負) 所主 倉持忠助
 栗林商會電氣部 墨田 一九九六 本所區向島須崎町五四
 (電機器具、電燈工事) 店主 栗林七五三 開業 大正元年
 栗林製作所 本所 二三八七 本所區江東橋一ノ四
 (電氣起重機類) 所主 栗林清 開業 大正八年

合名 桑野製作所 芝 一〇一四 芝區濱松町四ノ一
 (電氣計器、試驗器) 代表者 鈴木源藏 開業 昭和四年
 (攜帶用精密計器) 桑野電氣商會 松澤 三二四二 世田谷區上北澤町
 (電氣工事、器具販賣) 高輪 二六八七 品川區五反田六ノ四四八
 桑野電機株式會社 社長 石丸三三 專務 鈴木亨三
 (配電盤用計器、精密級) 取締役 大谷叔彦 九鬼紋七 重盛二三
 (標準計器、測定器試驗) 平田三郎 大波秀四郎 相模 城見多美
 (製作、溫度計、光度計類) 山田章三 技術顧問 松田義一 伊藤傳七
 山田金三 技師 明治卅七年
 株式 軍用器材製作所 墨田 四九〇七 本所區石原町四ノ一五
 (電氣材料) 代表 取締役 那須三九郎 藤木芳太郎
 (品、電氣材料) 資本金 十萬圓 開業 昭和九年

ケイアイ製作所營業部 墨田 七四九 本所區向島一ノ四
 (新案特許昭和タービン) 所主 木地良平 開業 大正八年
 ケーアイ電機商會 店主 石井慶太郎 開業 昭和七年
 (電機、ラヂオ部分品) 品川區大井鈴ヶ森町
 一八九二
 ケーアイ電氣商會 四谷 六九〇六 四谷區荒木町二七
 (電氣工事、機材材料販賣) 店主 川筋今藏 開業 昭和七年
 合資 ケーエス商會 赤坂 二四八 麻布區東島居坂町二
 (自動車電機、蓄電池) 代表社員 小山與兵衛 開業 大正三年
 ケーエス真空管製作所 四谷 七四四八 澁谷區代々木深町二四四
 (真空管各種製造) 所主 貝崎親利

商 號 所 在 地

栗原電機株式會社 高輪 三五九三 在原區中延町四二三
 (各種通信機製作) 常務 栗原定雄 開業 大正九年
 資本金 五十萬圓 栗原保之 目黒區下目黒二ノ一七五
 栗原電機製作所 高輪 二九〇九
 (電氣機械器具製作) 所主 栗原保之
 栗山電機製作所 高輪 四九六〇 目黒中目黒二ノ六〇五
 (高低壓配電盤、分) 所主 栗山善 開業 昭和八年
 (電盤類、特高器具) (分工場) 同二ノ五六四(電高輪八八四)
 黒岩鐵工所 京橋 四六九 京橋區月島東仲通五ノ七
 (各種鐵工並電氣銲接機) 所主 黒岩貞重 開業 明治三十七年
 (電柱製作及工事請負) 合資 黒岩電氣工業所 大塚 三〇四二 豊島區西巢鴨町
 (電氣工事、器具販賣) 代表者 黒岩晴一郎 開業 明治四十三年
 黒岩庸行商店 墨田 一四二一 本所區板橋四丁目
 (電動機、發電機變壓器類) 店主 黒岩庸行 開業 大正十四年
 株式 黒坂電氣製作所 三田 二四六六 麻布町竹谷町二
 (瓦斯入、タンクス) 專務 黒坂矩雄 開業 明治三十九年
 (その他各種電機) 出張所 京橋區木挽町歌舞伎座地階
 黒澤電氣商會 赤坂 九五九 麻布區森元町一ノ二七
 (電氣器具製作、電氣工事) 店主 黒澤孫七
 黒田電機商會 墨田 七二四 向島區寺島町七ノ九三
 (工事、ラヂオ、蓄電池製作) 店主 黒田儀一 開業 大正九年
 黒田電線製造所 高輪 八三六一 品川區南品川五ノ七〇
 (電線コード、電熱コード) 所主 磯川一江 開業 明治三十八年
 桑田電機製作所 足立 三四二二 足立區千住龍田町三八
 (電氣器具製造) 所主 桑田豊吉

K S 電球工業所 高輪 五七三〇 品川區北品川町四ノ三三
 (各種電球製造一般) 所主 保科兼次郎
 ケーオーラヂオ商會 根岸 二六三三 淺草區千束町一ノ四
 (電機器具、ラヂオ用品) 店主 戸田林之助
 ケーケー乾電池製作所 下谷 六三一四 荒川區尾久町五ノ
 (各種電池) 所主 小寺徳治 開業 大正十三年
 在原區中延町七七六
 K G N 商會 店主 根本侯男 開業 昭和七年
 (ラヂオ、電熱器製作) 合資 ケイホウ商會 代表者 江島喜衛 設立 昭和十一年
 (電氣信號器具製作) 大森 三三八 大森區入新井三ノ八三
 (マイカコンデンサ) 店主 石田宇三郎 開業 大正十四年
 (ラヂオ部分品製作) (第二工場) 入新井町四ノ八二
 京王無線電機商會 三田 一八九三 芝區松本町三
 (無線機器各種部分品) 店主 野中勇 開業 昭和七年
 京濱電氣工業株式會社 板橋 四五六 板橋區板橋町六ノ二五
 (電氣機械製造) 代表 取締役 前橋俊一 開業 大正十一年
 資本金 十萬圓 拂込 二萬五千圓
 京濱電氣工業合資會社 四谷 七三六七 四谷區片町五〇
 (電氣及鐵道事業投資) 代表者 前橋俊一 開業 大正十二年
 京濱電氣商會 浪花 一九〇六 日本橋區馬喰町三ノ五ノ一
 (電氣工事、電氣器具ラヂオ) 代表者 川村民五郎 開業 大正十二年
 京濱電氣商會 淺草(呼)五八五一 淺草區小島町七三
 (ラヂオ用品、電氣工事) 店主 甘利精宏 開業 昭和五年
 株式 京濱電機製作所 高輪 八二二五 品川區大井鮫洲町五五
 (直流發電機、配電盤、) 社長 白石貞雄 開業 昭和十年
 (小型モートル其他電氣) 取締役 五木田雄一 今井常次郎
 監査役 廣瀬精三 村田虎太郎 菊家三郎
 資本金 三萬八千圓(拂込) 支店 大阪港區九條中通廣瀨商會内

商 電話 所在地

合資 京濱電業社 蒲田 三六七五 蒲田區蒲田町一、二、六、七
 (電氣工事、電氣機械) 社主 内田與助 開業 大正七年
 京濱窯業製陶所 蒲田 二〇四五 蒲田區蒲田町三〇八
 (電氣爐電熱用陶磁器) 代表者 加藤末治 開業 大正七年
 株式 京北電機製作所 大塚 三三二二 豊島區西巢鴨町三ノ
 (一般精密電氣機械製作) 代表者 尾關俊二 開業 大正七年
 取締役 藤野勉 監査役 尾關俊二 資本金 五十萬圓(二分一拂込)
 〇資本金 五十萬圓(二分一拂込) 浦田區代々木山谷町
 〇資本金 二四八 〇資本金 二四八

合資 京北電線製造所 四谷 一五二五 荒川區尾久町九ノ二、九、二九
 (各種抵抗線、銅線) 所主 關田哲也 開業 昭和二年
 (電話下谷三ノ九) 〇資本金 二四八

啓正特許品製作所 墨田 一八二六 本所區吾妻橋三ノ七、六
 (啓正式特許電線接) 所主 鈴木啓正 開業 大正十四年
 合資 啓電社製作所 墨田 一四九五 向島區寺島町五ノ五六
 (發電機、電動機、配電) 代表者 齊藤三郎 開業 大正十四年
 〇資本金 一萬五千圓

株式 研電社製作所 京橋 九三六三 京橋區越前堀一ノ四
 (電氣器具製作、電燈) 所主 内山豊吉 開業 昭和二年
 (電力、電話工事) 〇資本金 一萬五千圓

株式 研電社製作所 高輪 四七二五 澁谷區山下町四
 (電氣器具製作、電燈) 所主 笠井禮太郎 開業 昭和二年
 (電力、電話工事) 〇資本金 一萬五千圓

株式 研電社製作所 高輪 四七二五 澁谷區山下町四
 (電氣器具製作、電燈) 所主 笠井禮太郎 開業 昭和二年
 (電力、電話工事) 〇資本金 一萬五千圓

株式 研電社製作所 高輪 四七二五 澁谷區山下町四
 (電氣器具製作、電燈) 所主 笠井禮太郎 開業 昭和二年
 (電力、電話工事) 〇資本金 一萬五千圓

株式 研電社製作所 高輪 四七二五 澁谷區山下町四
 (電氣器具製作、電燈) 所主 笠井禮太郎 開業 昭和二年
 (電力、電話工事) 〇資本金 一萬五千圓

商 電話 所在地

株式 建築工藝研究所 銀座 一三六二 麹町區内幸町一ノ六
 (電線管、電氣材料) 社主 大井寅之助 開業 昭和八年
 株式 建築工藝研究所 蒲田 二六三〇 蒲田區出雲町八、四
 (電氣鑄金、建築裝飾金物) 代表者 小安正雄 〇開業 大正八年
 取締役 町井武三 監査役 藤枝東治 業務部長 中村純男
 業務部長 小安正雄 業務部長 町井武三
 〇資本金 八萬圓 〇資本金 八萬圓
 〇拂込 五萬八千二百二十五圓

合資 小池電氣商會 根岸 三九八五 下谷區下車坂町五
 (電氣工事並材料販賣) 店主 小池次郎 開業 大正十年
 合資 小池電氣商會 三田 一六八〇 麻布區新堀町四
 (電氣器具材料販賣) 代表社員 小池武男 開業 昭和十一年
 小池電機工務所 所主 小池爲次郎 開業 大正九年
 (醫療電機) 所主 小池爲次郎 開業 大正九年
 小池導入線製作所 所主 小池眞澄 開業 大正九年
 (電線修理製作) 所主 小池眞澄 開業 大正九年

小石川充電所 小石川 七二一五 小石川區白山前町一六
 (電池販賣、修理充電) 所主 宮部準次 開業 大正九年
 小泉電機製作所 高輪 三三六六 品川區五反田一ノ一五二
 (接線器、電熱器) 所主 小泉富之助 開業 大正九年
 小泉銅線製作所 所主 小泉富之助 開業 大正九年
 (電線及金屬線) 所主 小泉富之助 開業 大正九年

小出電機製作所 所主 小出吉治 開業 大正九年
 (電氣機械製作) 〇資本金 二九〇三 蒲田區出雲町一、二
 小浦電氣商行 芝 三三〇九 芝田區村町六ノ八ノ二
 (電氣工事、電氣器具) 代表者 小浦三吉 開業 大正元年

株式 小糸製作所 高輪 三〇六六 品川區東品川四ノ二、六
 (車輛照明器、車輛電機品) 社長 小糸源六郎 專務 山本信吉
 常務 池田貞一郎 監査 森勝吉
 業務部長 高野重明 課長 高野重明 加藤眞一
 〇資本金 二〇〇萬圓(拂込) 〇資本金 二〇〇萬圓(拂込)
 〇資本金 二〇〇萬圓(拂込) 〇資本金 二〇〇萬圓(拂込)
 〇資本金 二〇〇萬圓(拂込) 〇資本金 二〇〇萬圓(拂込)
 〇資本金 二〇〇萬圓(拂込) 〇資本金 二〇〇萬圓(拂込)
 〇資本金 二〇〇萬圓(拂込) 〇資本金 二〇〇萬圓(拂込)

小暮電機商會 (電氣器具販賣) 日本橋 二六〇五 日本橋二ノ四ノ九
 小阪商會 (電氣器具絕緣材料) 九段 二九五八 開業 大正九年
 小島榮次郎工業所 (貨車、架線材料製造) 所主 小島榮次郎 開業 大正七年
 (レール、機關車) 〇資本金 二〇〇萬圓(拂込) 〇資本金 二〇〇萬圓(拂込)
 小島電氣工業所 (電球用口金及金屬製品) 三田 三三三九 芝區松本町二〇
 (フアイバーチユーブ類) 店主 小島松樹 開業 大正十年
 小島電氣商會 茅場町 三五七 日本橋區人形町二ノ四
 (電氣器具及材料ラヂオ) 店主 小島靜吉 開業 大正十五年
 小島電氣製鋼株式 (各種鋼製合金鐵合) 〇資本金 十萬圓(拂込) 浦田區南六郷三ノ一八
 (各種鋼製合金鐵合) 〇資本金 十萬圓(拂込) 〇資本金 十萬圓(拂込)
 小島電機製作所 (電機器具製作) 代表者 小島正明 設立 昭和十年
 小島電機製作所 (電機器具製作) 代表者 小島正明 設立 昭和十年
 (電話機製造、工事) 所主 小島町吉 日本橋區通三ノ三

小島電熱器製作所 所主 小島末吉 本郷區根津藍染町五
 (電熱器製作) 〇資本金 二九〇七 目黒區上目黒一ノ二二〇
 合資 小島電球製作所 青山 二九〇七 目黒區上目黒一ノ二二〇
 (タンクステン及瓦斯入球) 代表者 小島文藏 開業 大正六年
 小清水製作所 所主 小清水和佐治 開業 大正六年
 (ベーターライト製造) 〇資本金 五〇八七 牛込區北町二一
 小菅電機商店 店主 小菅周次 豐島區西巢鴨三ノ七
 (電機及ラヂオ用品) 〇資本金 五〇八七 〇資本金 五〇八七
 小竹商會 小石川 八〇三三 (工場) 芝田區三田四國町五
 (電機器具製造、内外) 代表者 小竹一 開業 大正十三年
 合資 小武護製製造所 城東區龜戸町五ノ一六五
 (ゴム製品、エボナイト) 代表者 武田市五郎 開業 昭和九年
 小治電機工業所 三田 七〇二 芝區本芝二ノ三〇
 (電氣機械製作) 所主 小倉常次 開業 大正九年
 小寺乾電池製作所 下谷 一四〇〇 荒川區尾久五ノ七四〇
 (各種通信用乾電池) 所主 小寺敏次 開業 大正二年
 小寺商事合資會社 芝 二九四五 芝區新橋五丁目
 (電燈工事、電氣照明器具) 代表者 小寺梅吉 開業 明治三十七年
 小西製作所 青山 六三三五 赤坂區傳馬町一ノ一九
 (カーホン製品一類) 所主 小西一男 開業 大正十三年
 小沼武太郎商店 淺草 五五九八 荒川區南千住町八ノ三九
 (枕木類、電柱、車輛材料) 店主 小沼武太郎 本所區向島二ノ三
 小林アイロン製作所 墨田 四一六五 本所區向島二ノ三
 (電熱器製作) 所主 小林喜重
 小林商會 八王子 五〇四 八王子市八日町五七
 (電機器具、電氣工事) 店主 小林祐幸 開業 大正二年
 小林眞太郎商店 下谷 五〇〇八 下谷區御徒町二ノ一一
 (電氣器具、ラヂオ卸) 店主 小林眞太郎 開業 大正十三年

東京コ之部

- 商號
- 弘業社 調帶製造所 四谷 二〇五 澁橋區角管三ノ二〇五
 (ゴムベルト製造) 社主 菊池彌之助 開業 大正三年
- 株式 弘業製作所 高輪 三六五 品川區五反田一ノ二六三
 (高低配電盤、分線盤) 社主 西澤弘三 專務 渡邊一二三
 (總務、端子盤、分線盤) 代表者 西澤弘三 大田榮一郎 古瀬又五郎
 常任監査役 樋口重雄 開業 大正五年
 取寄金 五十萬圓 (株主名簿) 開業 大正五年
 大阪出張所 西區立賣場北通 立賣場ビル
 大洲出張所 新區立賣場路一〇 進和商會内
 四谷 二五八 澁谷區千駄ヶ谷ノ九七
 社主 日比谷昇 開業 昭和六年
 九段 八七〇 麹町區車町七ノ二
 代表者 岩崎邦三郎 開業 明治三十三年
- 弘光 社 九段 八七〇 麹町區車町七ノ二
 (電氣電話工事、機器販賣) 代表者 岩崎邦三郎 開業 明治三十三年
- 合名 弘光電氣部 代表者 岩崎邦三郎 開業 明治三十三年
 (電燈工事、電氣廣告) 資本金 七萬五千圓 開業 明治卅八年
- 株式 弘電社 銀座 三三七 京橋區木挽町六ノ四
 (電氣及土木工事、設計) 社主 山崎清太郎 常務 西尾純一 岡田顯三
 及監督技師、配電盤、電機、電扇、電熱器、電動機、電機具、材料一式
 各種原動機及電話機器
 代表者 山崎清太郎 常務 西尾純一 岡田顯三
 支店 山崎清太郎 常務 西尾純一 岡田顯三
 山崎清太郎 常務 西尾純一 岡田顯三
 山崎清太郎 常務 西尾純一 岡田顯三

東京コ之部

- 商號
- 弘電 本所 七〇三六 深川區龜住町一二
 (發電機、電動機賣買、修理) 店主 白石弘
 四谷 三一九 澁橋區角管一ノ八七九
 社主 姫野寅之助
 株式 弘陽電機製作所 芝 三三二九 芝區濱松町四ノ三
 (電柱及腕木及工事材料) 社主 河內山加雄 支店 久保雅秋
 (電機器具製作、特許) 代表者 河內山加雄
 (招請型ソケット製作) 設立 昭和十一年
- 甲友電氣製作所 高輪 石原友七
 (小型電動機製作) 所主 石原友七
 光榮含電氣工業所 高輪 四三二一 品川區大井立會町六四二
 (各種電球製作) 所主 柴田芳右衛門 開業 大正十一年
 光榮商會 下谷 一四七二 下谷區御徒町三ノ一三
 (精米機及モーター販賣) 店主 藤間光一郎 開業 大正六年
 光源社 世田谷 三九四七 世田谷區三宿町九一
 (特許コウゲン酸化) 代表者 田村規茂 開業 昭和六年
 (鋼製流器製造販賣) (工場) 同町一九八(電話世田谷三〇三)
- 光成製作所 在野 二八八四 在原區中延町九一
 (精密プレス作業仕上) 社主 前田與右衛門 開業 大正十一年
 光電社 中野 二〇八五 中野區古田町二ノ七
 (ネオン用及小型變壓器製作) 代表者 野尻六郎 開業 昭和六年
 社主 伊藤松太郎 芝區新堀町一七
 光洋電球合資會社 代表者 尾世川吉次郎 蒲田區御園町一〇六
 (各種電球製造販賣) 資本金 二萬九千圓 開業 大正十五年

[昭和二十二年電氣年鑑]

- 商號
- 光明電氣商會 芝 一〇九九 芝區濱松町三ノ五ノ二
 (電氣機械、各種電線、工事) 店主 沖重勇 開業 昭和四年
 (材料、電線用品、絕緣材料) (工場) 芝區中門前三ノ七
- 好電製作所 小石川 七三四 小石川區八千代町三七
 (電氣及ラヂオ用品) 所主 坂田好
- 江東鐵鎖製作所 本所 四五九四 本所區江東橋二ノ二
 (電車、鐵道用ラヂオ製作) 所主 谷口源太郎 開業 明治四十年
 江東電氣商會 本所 三五〇八 本所區江東橋二ノ四
 (各種モートル、電氣材料) 店主 西田新太郎
- 江東電機製作所 大森 五一七 大森區大森七ノ五六
 (各種メカニカル精密) 所主 久米勇 開業 大正十二年
 (測定器、抵抗器專門) 代理店 吳、横須賀、佐世保、京城
- 江東電話工業所 本所 一〇六一 深川區東元町一八
 (私設電話工事請負) 所主 五木田藤次郎 開業 大正十三年
 交立計器製作所 高輪 二三六九 品川區東大崎五ノ一七
 (電氣計器、高周波計器) 所主 高岡定也 開業 昭和五年
- 宏昌商會 日本橋 二六五三 日本橋區通三ノ五
 (電氣器具販賣) 店主 青木庫二
- 會社 宏東製作所 大森 三六九三 大森六ノ二四八五
 (真空管及電球製造) 代表者 石井廣 開業 昭和四年
- 幸島商會 赤坂 三四四 麻布區北日ヶ窪町三七
 (一般電氣絕緣材料) 店主 幸島萬雄 開業 大正十年
- 會社 幸田製作所 深川區安宅町一
 (自轉車ランプ、電器) 代表者 幸田德松 開業 昭和九年
- 更新電機工業所 墨田 四七〇六 本所區石原町一ノ四六
 (電機用諸機械) 所主 山添大作 開業 昭和八年
 (專門製作修理)

- 商號
- 香港合名會社 銀座 二一九 京橋區木挽町六ノ二
 (佐賀參照) 支店 深川區武
 株式會社 神戶製鋼所 九ノ内 七九三 麹町區丸ノ内森銀ビル
 東京出張所 所主 東京出張所
 株式會社 東京電機製作所 銀座 二二三五 芝區新橋二ノ一
 (兵庫參照) 所主 東京電機製作所
- 恒榮商會 高輪 二四〇七 芝區三田綱町一
 (枕木腕木電柱軸用材料) 所主 大久保愛之丞
 電社 浦田 三五六二 浦田區新宿町八七三
 (電機器具製作) 店主 小野吉三郎
- 高知電球工業所 高知 八三三 大森區大森町三ノ二六
 (各種電球及特殊物) 所主 高知電球工業所 (第二工場) 同區大森二ノ二五
- 廣榮社 下谷 七三三七 神田區榮町五
 (電氣廣告ネオンサイン點) 社主 石井六郎 開業 大正二年
 (減式電飾及一般電氣工事) (工場) 板橋區練馬向山町一
- 廣榮商會 墨田 二五二二 向島區寺島七ノ一九七
 (客貨車電氣設備) 代表者 石井靖祐 開業 大正十年
- 構造社 京橋 五五〇六 京橋區櫻町二ノ五
 (電氣工事、改造設計) 代表者 高輪 七五八三 澁谷區景丘町三四
 (電氣絕緣物) 社主 高輪 七五八三 澁谷區景丘町三四
- 興國鋼線索株式會社 墨田 三六五八 城東區龜戶町四ノ二五三
 (各種鋼線索電氣用鐵線) 代表者 石川久次郎 設立 昭和十一年
 (資本金 二十五萬圓) (工場) 同町二五
- 興電會 下谷 六九三二 下谷區上車坂町五一
 (發電機其他機器) 代表者 鈴木一郎 開業 大正六年
 (工場) 同町二五

[昭和二十二年電氣年鑑]

合同電業株式會社
 (電氣器具、材料販賣、電氣工事)
 代表取締役 小野良平
 〇資本金 五萬圓
 〇開業 昭和三年
 大森 四三三七 大森區入新井二丁目

國華電機株式會社
 (日米滿特許花電球及機械器具販賣、電氣)
 代表取締役 村上寅藏
 〇資本金 二十萬圓
 〇開業 大正十一年
 大森 三三二九 品川區大井倉田町三三番

國華電機商會
 (ダイナモ、ステータ、電氣工事請負、照明器具製作販賣、電氣)
 代表取締役 細井良三
 〇資本金 五萬圓
 〇開業 昭和十一年
 赤坂 九一八 赤坂區田町七ノ三

國光商事株式會社
 (電氣工事請負、照明器具製作販賣)
 代表取締役 宇田川大八郎
 〇資本金 二十萬圓
 〇開業 大正十三年
 京橋 六三三九 京橋區銀座西三ノ三ノ九

國光電業株式會社
 (電氣材料販賣、電氣材料販賣)
 代表取締役 川村國助
 〇資本金 三萬圓
 〇開業 大正八年
 浪花 一六一四 神田區岩本町九ノ七

國光電業株式會社
 (電氣材料販賣、電氣材料販賣)
 代表取締役 島幸吉
 〇資本金 三萬圓
 〇開業 大正十二年
 品川區東品川四ノ八一

國產商會
 (照明器具及硝子一般)
 代表社員 小林菊松
 〇資本金 十萬圓
 〇開業 昭和七年
 芝 二九〇九 芝區濱松町二ノ一

國都工業株式會社
 (金屬加工品製造)
 代表社員 相合谷由太郎
 〇資本金 十萬圓
 〇開業 大正五年
 大森 三三〇二 本所區東兩國二ノ五

越野受石製作所
 (電氣保安裝置、コンパウ、電氣材料、電氣木工)
 代表社員 相合谷由太郎
 〇資本金 十萬圓
 〇開業 大正五年
 大森 三三〇二 本所區東兩國二ノ五

近藤電氣工業所
 (電氣器具、電氣器具)
 代表社員 近藤恒夫
 〇資本金 三萬圓
 〇開業 昭和九年
 芝 四三二九 芝區田村町五ノ一九

近藤電氣工業所
 (電氣器具、電氣器具)
 代表社員 近藤恒夫
 〇資本金 三萬圓
 〇開業 昭和九年
 芝 四三二九 芝區田村町五ノ一九

近藤電氣工業所
 (電氣器具、電氣器具)
 代表社員 近藤恒夫
 〇資本金 三萬圓
 〇開業 昭和九年
 芝 四三二九 芝區田村町五ノ一九

金電球製作所
 (電氣器具、電氣器具)
 代表社員 近藤恒夫
 〇資本金 三萬圓
 〇開業 昭和九年
 芝 四三二九 芝區田村町五ノ一九

國際共同ラヂオ研究所
 (電機、ラヂオ機製作)
 代表社員 岩下章一
 〇資本金 三萬圓
 〇開業 昭和四年
 淺草 七七四四 淺草區向原町一ノ九

國產工業株式會社
 (昭和十二年五月日立製)
 代表社員 岩下章一
 〇資本金 三萬圓
 〇開業 昭和四年
 淺草 七七四四 淺草區向原町一ノ九

國產電機株式會社
 (航空機用及自動車用)
 代表社員 岩下章一
 〇資本金 三萬圓
 〇開業 昭和四年
 淺草 七七四四 淺草區向原町一ノ九

國產電機株式會社
 (航空機用及自動車用)
 代表社員 岩下章一
 〇資本金 三萬圓
 〇開業 昭和四年
 淺草 七七四四 淺草區向原町一ノ九

國產電機株式會社
 (航空機用及自動車用)
 代表社員 岩下章一
 〇資本金 三萬圓
 〇開業 昭和四年
 淺草 七七四四 淺草區向原町一ノ九

國產電機株式會社
 (航空機用及自動車用)
 代表社員 岩下章一
 〇資本金 三萬圓
 〇開業 昭和四年
 淺草 七七四四 淺草區向原町一ノ九

金剛社
 (電氣器具、電池類販賣)
 代表社員 日本橋二〇四七
 〇資本金 十萬圓
 〇開業 昭和七年
 日本橋區室町一ノ二二

紺野電機製作所
 (ラヂオセツト製作)
 代表社員 紺野勇治郎
 〇資本金 五萬圓
 〇開業 昭和六年
 京橋 六五八八 京橋區月島通二ノ六

株式會社
 (各種電球製造輸出)
 代表社員 中根源一郎
 〇資本金 五萬圓
 〇開業 昭和六年
 目黒區洗足一二七七

サクラ電機工業所
 (航空機、發動機用電機)
 代表社員 山口松太郎
 〇資本金 五萬圓
 〇開業 昭和九年
 芝 四三二九 芝區田村町五ノ一九

サヤ電氣商會
 (電氣器具、ラヂオ用品)
 代表社員 中根源一郎
 〇資本金 五萬圓
 〇開業 昭和六年
 目黒區洗足一二七七

サンデン電氣商會
 (電氣器具、電氣器具)
 代表社員 中根源一郎
 〇資本金 五萬圓
 〇開業 昭和六年
 目黒區洗足一二七七

サンデン電氣商會
 (電氣器具、電氣器具)
 代表社員 中根源一郎
 〇資本金 五萬圓
 〇開業 昭和六年
 目黒區洗足一二七七

〔昭和二十年電氣年鑑〕

〔昭和二十年電氣年鑑〕

〔昭和二十年電氣年鑑〕

商 號 芝 一四四九 芝區濱松町三ノ四
 齊田電機工場 (内外線器具材料) 所主 三浦藤吉 開業 明治三十二年
 齊田輸出電球製作所 在原 二八〇八 在原區戸越町九二八
 齊田電業所 蒲田 三二六二 蒲田區東六郷一ノ一七
 齊電工業所 所主 齊藤定彦 開業 昭和四年
 株式 齊電電舎 下谷 三三三一 浦野川區田端町九六一
 (三相、單相モートル小) 代表取締役 齊藤與吉 開業 大正六年
 (型發電機其他電機製作) 取寄金 五木田雄一 白石貞男
 齊藤鳩光堂 (電氣、ラヂオ用品) 八王子 一〇三四 八王子市八日町四一
 齊藤コトド製造株式 (通信用コトド、通信線、被覆銅線、エナメル銅線) 高輪 三三三三 品川區大井水神町
 齊藤工業所 (水道及電氣工事) 所主 齊藤利助 大森區田園調布驛西側
 齊藤商會 (電機器具ラヂオ販賣工事) 田園調布 三三三 開業 昭和二年
 株式 齊藤省三商店 (電燈、電話、電氣時計) 丸ノ内 三三九六 丸ノ内區丸ノ内二ノ二
 (電氣信號其他各種工事) 代表者 齊藤省三 開業 大正十三年
 設計施工 齊藤電氣商會 (電氣配線、電氣手袋) 青山 六六一六 目黒區上目黒一ノ一六八
 齊藤電氣商會 (輸出電球、電機器具販賣) 浪花呼 五七五四 神田區須田町二ノ七
 齊藤電氣商會 (自動點滅器製作、工事) 店主 齊藤昇之祐 開業 大正十三年

商 號 赤坂 五〇二二 赤坂區田町六ノ三
 齊藤電氣商會 (電氣工事、電燈照明器) 店主 齊藤乾 開業 明治三十三年
 (器具製作並圖案) 出張所 靜岡縣熱海町清水町
 齊藤電機株式會社 (特許サイト式照明器、サ) 三田 四〇三二 芝區新堀町二八
 (イト式密閉開閉器、一戸) 專務 長尾宏也 開業 大正三年
 (器製作販賣) 代表取締役 齊藤國書 戶塚眞一
 齊藤電機商會 (電氣工事、器具、ラヂオ) 高輪 四九二四 麻布區本村町六三
 齊藤電機製作所 在原 五五九五 大森區北千束町四八六
 齊藤電機製作所 (電氣機具製造販賣) 所主 齊藤潤
 齊藤電機製作所 (小型モートル) 所主 齊藤竹一 王子區豐島町四七二
 齊藤久雄商會 (電話交換機類一般電機) 三田 三四一一 芝區三田四國町二ノ一七
 齊藤政勝商店 (電話機、コネクター) 店主 齊藤久雄 開業 昭和六年
 (電氣機具、内外線材料) 中野 六五二二 中野區小瀧町二九
 幸商會 (照明器具及ラヂオ) 下谷 三三三八 下谷區二長町二〇八
 (スタンドランプ) 代表者 伊東誠太郎 開業 昭和四年
 坂口電機工業所 (電機販賣、電氣工事一般) 高輪 七〇三三 目黒區三田一六五
 所主 坂口美母 技術主任 乾山教順 開業 大正十一年

坂口電機商會 (モーター、修理、電氣工事) 芝 七七七 芝區芝公園一〇號地三
 店主 坂口政照 開業 大正十年
 坂口電熱器製作所 (電熱器製作販賣) 淺草 二九二三 淺草區七軒町三
 代表者 坂口市太郎 開業 昭和六年
 合名 坂田商店 (電氣配線、電氣手袋) 日本橋 一五九〇 日本橋區室町四ノ三
 代表者 坂田善太郎 開業 大正四年
 坂田電線被覆工場 (各種電線、コード製造) 本所區向島三ノ二一ノ三
 坂詰商店 (信號及配線器具、電線類) 芝 一九〇一 芝區濱松町四ノ二ノ六
 店主 坂詰彦四郎 開業 昭和七年
 坂本硝子店 (電器、硝子、ラヂオ) 高輪 一八六七 品川區五反田二ノ三三三
 店主 坂本榮三
 株式 坂本製作所 (無線電信電話機器製作) 九段 一八七七 麹町區富士見町一ノ一〇
 代表者 田邊綾夫 高田善彦 原愛次郎
 設立金 五十五萬圓 拂込 四十五萬圓
 設立 大正十三年
 坂本電機製作所 (電氣機具製作) 墨田 三三六二 本所區横河橋一ノ三〇
 店主 坂本唯一 大森區新井宿七ノ三五
 坂本電機製作所 (電機具製作) 所主 坂本倉吉
 坂本電機製作所 (電機具製作) 大森 二七五六 大森區新井宿七ノ三五
 酒井吉之助商店 (電機器具土木鐵山機械) 京橋 三〇八五 京橋區八丁堀四ノ七
 店主 酒井吉之助 開業 明治四十年
 酒井丈太郎商店 (アイコック電球、ラヂオ) 浪花 四四五六 神田區豐島町四ノ八
 店主 酒井丈太郎 開業 明治三十八年
 合資 酒井製作所 (エスイーエス單相) 根岸 四三五五 淺草區神吉町四九
 (モートル專門製造) 代表者 酒井壽策 開業 大正十四年
 資本金 一萬圓

酒井製作所 (小型變壓器) 所主 酒井右源 淺草區東三筋町六八
 合資 酒井製作所 (電氣機具) 高輪 二五〇六 在原區戸越町一三三三
 代表者 酒井準男 開業 大正十三年
 合資 酒井製作所 (電機器具諸機具) 三田 一六七五 芝區三田豐岡町二
 代表者 酒井武藏 設立 昭和十年
 堀田電機商會 (電氣器具販賣) 大塚 四五二七 小石川區林町七〇
 店主 堀田俊造
 榮商 (電機用諸機械工具) 芝 一〇六三 芝區濱松町二ノ三
 (起重機一級) 店主 小林榮吉 開業 明治四十二年
 榮電氣商會 (電氣器具、ラヂオ) 小石川 七八一六 本鄉區駒込坂町一五四
 (ラヂオトランス受信機) 店主 淺井玄四郎 開業 昭和五年
 先山ラヂオ工作所 (ラヂオトランス受信機) 所主 先山嘉一 開業 大正十三年
 合資 作古眞空管製作所 (眞空管製造) 高輪 二四六四 品川區大崎本町
 代表者 作古國治郎 設立 九昭和十一年
 作古眞空管製作所 (眞空管製造) 所主 作古勝國
 青山 六三二一 澁谷區神宮通一ノ一一
 櫻井榮一商店電機部 (三段點滅ベレ) 牛込 六四九九 牛込區市ヶ谷八幡町五
 店主 櫻井榮一 開業 昭和二年
 櫻井電氣工業所 (電氣器具販賣) 芝 一七四三 芝區西久保八幡町一〇
 店主 櫻井幾二郎
 櫻井電機製作所 (電氣計器、配電機製作) 下谷 三五五三 下谷區仲御徒町三ノ九
 店主 櫻井虎三郎 開業 大正三年

株式 櫻田機械製造所

本所 三六八八 城東區北砂町六ノ五七
事務 櫻田王午郎 常務 小島亮平
取寄 河野哲夫 監査役 宮城三郎

櫻田電氣製作所

三田 一七六〇 麻布區綱代町二六
店主 櫻田三光 開業 明治四十三年

笹本電氣工業所

荏原 三五三三 目黒區東町一七
代表取締役 松平 一七九二 設立 昭和十年

里島電氣商會

店主 杉山宗治 開業 昭和元年
(工場) 芝區虎之門交又點

眞田電氣工業所

荏原 四九八一 目黒區向原町二七〇
下谷 八九四 荒川區尾久町二ノ一八八

澤井電氣商店

店主 澤井佐藏 開業 昭和五年
代表者 猿谷藤四郎 開業 昭和十一年

三榮商會

代表者 山口角平 設立 昭和十年
(電池及電氣器具販賣)

三益商會

代表者 山本泰三 開業 大正七年
電氣機械器具用工作機械

三益電氣商會

代表者 三田 三八〇五 芝區新堀町一
(電機器具、ラヂオ組立)

三起工業社

代表者 昭和十年
(電機器具、工事、オート、ライト、ホン)

三機工業株式會社

代表者 松本明治 常務 川人芳男
電燈、電話、動力、表

三機合資會社

代表者 平野松藏 設立 昭和十一年
(汽機、汽機電機販賣)

三機商會

代表者 高岡憲一 開業 昭和六年
(電氣機器及透明ベークラ)

東京 サ之部

代表者 澤井佐藏 開業 昭和五年
(電機器具、工事、オート)

合資 澤電氣商會

本所 六五三六 城東區大島町一ノ二九
代表者 澤勇藏 開業 昭和六年

澤田電氣商會

世田谷 三二八二 世田谷區北澤二ノ七八
店主 澤田愛藏 開業 昭和三年

澤藤電氣工業株式會社

京橋 五四一二 京橋區銀座二ノ三
代表取締役 高津奈津男 開業 昭和十年

澤村工業所

板橋 五四五 龍野川區龍野川町三二二
代表者 三枝正重 開業 大正十二年

三英電機製作所

高輪 二九〇六 目黒區下目黒一ノ二二〇
所主 神谷只四郎 開業 大正十三年

三榮社電業所

所主 櫻田三光 開業 昭和六年
(カーボンブラシ)

三喜商會

芝 三六八二 芝區濱松町二ノ三五
(マガ、ホルダー製造)

三共工業株式會社

代表者 山本泰三 開業 大正七年
電氣諸工事、土木、水道

三共商會

代表者 間島太郎 開業 昭和十年
(電氣工事、エナメル線)

三共電柱製作所

店主 三雲惣太郎 開業 大正十五年
鐵筋混凝土電柱、街路

三協電氣工業所

所主 野木稻太郎
(電氣器具材料)

三協電器製作所

世田谷 三三四七 世田谷區三宿町三九七
代表者 松崎良雄 開業 昭和七年

三協電機商會

墨田 七二四三 本所區太平町一ノ七
(私設、増設電話工事)

三興商會

代表取締役 荒木重義 設立 昭和十一年
(金銀線、金線コード製造)

- 商 號
- 三興商會 本店 三三三九 本所區東駒形町三ノ八ノ四
 - 三興電氣事務所 本店 永井末八 京橋區銀座西二ノ一
 - 三興電氣事務所 支店 六九六六 高島ビル 開業 大正十三年
 - 三興電氣事務所 支店 七四三六 高島ビル 開業 大正十三年
 - 三興電氣事務所 支店 七四三六 高島ビル 開業 大正十三年
 - 三興電氣事務所 支店 七四三六 高島ビル 開業 大正十三年
 - 三興電氣事務所 支店 七四三六 高島ビル 開業 大正十三年
 - 三興電氣事務所 支店 七四三六 高島ビル 開業 大正十三年
 - 三興電氣事務所 支店 七四三六 高島ビル 開業 大正十三年
 - 三興電氣事務所 支店 七四三六 高島ビル 開業 大正十三年

- 商 號
- 三友電機製作所 本店 三三三三 芝區新橋七ノ一二
 - 三友電機製作所 支店 三三三三 芝區新橋七ノ一二
 - 三友電機製作所 支店 三三三三 芝區新橋七ノ一二
 - 三友電機製作所 支店 三三三三 芝區新橋七ノ一二
 - 三友電機製作所 支店 三三三三 芝區新橋七ノ一二
 - 三友電機製作所 支店 三三三三 芝區新橋七ノ一二
 - 三友電機製作所 支店 三三三三 芝區新橋七ノ一二
 - 三友電機製作所 支店 三三三三 芝區新橋七ノ一二
 - 三友電機製作所 支店 三三三三 芝區新橋七ノ一二
 - 三友電機製作所 支店 三三三三 芝區新橋七ノ一二

昭和二十年電氣年鑑

- 商 號
- 三友電機製作所 本店 三三三三 芝區新橋七ノ一二
 - 三友電機製作所 支店 三三三三 芝區新橋七ノ一二
 - 三友電機製作所 支店 三三三三 芝區新橋七ノ一二
 - 三友電機製作所 支店 三三三三 芝區新橋七ノ一二
 - 三友電機製作所 支店 三三三三 芝區新橋七ノ一二
 - 三友電機製作所 支店 三三三三 芝區新橋七ノ一二
 - 三友電機製作所 支店 三三三三 芝區新橋七ノ一二
 - 三友電機製作所 支店 三三三三 芝區新橋七ノ一二
 - 三友電機製作所 支店 三三三三 芝區新橋七ノ一二
 - 三友電機製作所 支店 三三三三 芝區新橋七ノ一二

五五

昭和二十年電氣年鑑

三 立製 代表者 野上寅夫 京橋五〇五六 京橋區寶町三ノ二
三 立製 代表者 森佐太吉 大森區新井宿五ノ一〇〇
三 立電機商會 代表者 山下陽堂 本所區吾妻橋一ノ一一
三 立電機商會 代表者 佐藤吉秋 芝區虎之門不二屋ビル
三 和 代表者 梅村六之助 荏原區小山町九
三 和 代表者 三好阪矩 芝區田村町五ノ一九
三 和 代表者 松本龜三郎 芝區西芝浦四ノ三
三 和 代表者 福島嘉重 品川區東大崎二ノ二九七
三 和電機株式會社 代表者 丹羽孝三 芝區白志田町五四(電話高輪六四)

商工

東京 芝之部

シエー・エス・エー (電氣冷蔵機製造) 代表取締役 大草直好 設立 昭和十年
シゲル (電燈照明器具シエード類) 代表者 中村七男 芝 二二八五 芝區濱松町二ノ二ノ五
四國電氣商會 代表者 本所區橋一ノ二 下谷 五九九二 下谷區御徒町一ノ四八
四國電機製作所 代表者 中井才助 大塚 一八八八 豊島區巢鴨七ノ一六五九
志賀電機工業所 代表者 志賀九郎 向島區吾嬬町一ノ五九
志田製作所 代表者 志田貞治 麻布區飯倉五ノ四〇
志村電氣工業所 代表者 志村運八 淺草區壽町五一
志村電機工場 代表者 志村一郎 澁谷區榮町二五
志村電機商會 代表者 志村吉 澁谷區幡ヶ谷原町八四一
自動車商工株式會社 代表取締役 久芳小六 設立 昭和十一年
推野電氣工業所 代表取締役 八王子市八日町四七

商電

山光 各種電線接續管、奥村式防水用テスタ、ランプ、架線用工具
山洋商會 代表者 品川區東大崎五丁目
山電 代表者 品川區東大崎五丁目
山洋商會 代表者 品川區東大崎五丁目
シークラヂオ株式會社 代表者 品川區西品川二ノ七五二
シメズ電氣商會 代表者 品川區東大崎五丁目

商電

推橋電氣工業所 代表者 品川區東大崎五丁目
鹽崎橋次郎商店 代表者 品川區東大崎五丁目
茂田電氣商會 代表者 品川區東大崎五丁目
實用無線研究所 代表者 品川區東大崎五丁目
品川電機株式會社 代表者 品川區東大崎五丁目
品川電氣工業所 代表者 品川區東大崎五丁目
品川電機株式會社 代表者 品川區東大崎五丁目
品川電氣工業所 代表者 品川區東大崎五丁目

島村電機製作所
 (コンデンサー、バー、配電盤、酸化銅、水銀、タングラム各電器、變壓器、電氣工事及電機器)
 所主 島村勝三 開業 昭和四年
 所主 島村勝三 開業 昭和四年
 所主 島村勝三 開業 昭和四年
 所主 島村勝三 開業 昭和四年
 所主 島村勝三 開業 昭和四年
 所主 島村勝三 開業 昭和四年
 所主 島村勝三 開業 昭和四年
 所主 島村勝三 開業 昭和四年
 所主 島村勝三 開業 昭和四年
 所主 島村勝三 開業 昭和四年

清水電機工業所
 (電氣器具、電機、ラヂオ)
 所主 清水貞吉 開業 大正十三年
 所主 清水貞吉 開業 大正十三年
 所主 清水貞吉 開業 大正十三年
 所主 清水貞吉 開業 大正十三年
 所主 清水貞吉 開業 大正十三年
 所主 清水貞吉 開業 大正十三年
 所主 清水貞吉 開業 大正十三年
 所主 清水貞吉 開業 大正十三年
 所主 清水貞吉 開業 大正十三年
 所主 清水貞吉 開業 大正十三年
 所主 清水貞吉 開業 大正十三年

清水電機製作所
 (電機器具各種製造)
 所主 清水貞吉 開業 大正十三年
 所主 清水貞吉 開業 大正十三年
 所主 清水貞吉 開業 大正十三年
 所主 清水貞吉 開業 大正十三年
 所主 清水貞吉 開業 大正十三年
 所主 清水貞吉 開業 大正十三年
 所主 清水貞吉 開業 大正十三年
 所主 清水貞吉 開業 大正十三年
 所主 清水貞吉 開業 大正十三年
 所主 清水貞吉 開業 大正十三年
 所主 清水貞吉 開業 大正十三年

清水電機製作所
 (電機器具各種製造)
 所主 清水貞吉 開業 大正十三年
 所主 清水貞吉 開業 大正十三年
 所主 清水貞吉 開業 大正十三年
 所主 清水貞吉 開業 大正十三年
 所主 清水貞吉 開業 大正十三年
 所主 清水貞吉 開業 大正十三年
 所主 清水貞吉 開業 大正十三年
 所主 清水貞吉 開業 大正十三年
 所主 清水貞吉 開業 大正十三年
 所主 清水貞吉 開業 大正十三年
 所主 清水貞吉 開業 大正十三年

秀電社
 (電氣器具、電機、ラヂオ)
 所主 秀電社 開業 大正十三年
 所主 秀電社 開業 大正十三年
 所主 秀電社 開業 大正十三年
 所主 秀電社 開業 大正十三年
 所主 秀電社 開業 大正十三年
 所主 秀電社 開業 大正十三年
 所主 秀電社 開業 大正十三年
 所主 秀電社 開業 大正十三年
 所主 秀電社 開業 大正十三年
 所主 秀電社 開業 大正十三年
 所主 秀電社 開業 大正十三年

昭電社
 (電氣器具、電機、ラヂオ)
 所主 昭電社 開業 大正十三年
 所主 昭電社 開業 大正十三年
 所主 昭電社 開業 大正十三年
 所主 昭電社 開業 大正十三年
 所主 昭電社 開業 大正十三年
 所主 昭電社 開業 大正十三年
 所主 昭電社 開業 大正十三年
 所主 昭電社 開業 大正十三年
 所主 昭電社 開業 大正十三年
 所主 昭電社 開業 大正十三年
 所主 昭電社 開業 大正十三年

- 杉浦電機製作所 下谷 七九五七 遊谷區中道一ノ二五
- 杉野電氣商會 三田 一七三九 開業 明治四十四年
- 杉村特許工業事務所 九ノ内 一六八一 開業 大正十三年
- 杉本電機商會 王子 三六九四 開業 大正十二年
- 杉本電機製作所 池上 五四三 大森區調布千鳥町六八八
- 台資 杉山製作所 本所 四四六六 城東區大島町三ノ三二二
- 台資 杉山製作所 本所 三二七九 城東區大島町六ノ一七八
- 杉山電器製作所 本所 三二七九 城東區大島町六ノ一七八
- 鈴木電機製作所 高輪 九六〇 芝區白金三光町一二二
- 鈴木電機製作所 高輪 三三三 芝區白金三光町一二二
- 鈴木賀八商會 銀座 四七〇二 芝區田村町一ノ三
- 鈴木喜一商店 墨田 三三〇八 本所區板橋三ノ一
- 鈴木硝子製造所 墨田 三六九 城東區龜戸町一ノ一〇六
- 鈴木七藏商店 板橋 五一六 板橋區板橋一ノ二五七

- 鈴木電氣商會 高輪 二二九九 遊谷區中道一ノ二五
- 鈴木電氣商會 神田 五九一 神田區西福田町一
- 鈴木電氣商會 下谷 三五七九 下谷區西町一
- 鈴木電氣商會 牛込 九六九 牛込區新小川町三ノ二五
- 鈴木電氣商會 中野 四五〇三 杉並區高圓寺七ノ九二八
- 鈴木電機器具製作所 墨田 一五四六 城東區龜戸町三ノ二二
- 鈴木電機製作所 高輪 五〇九一 品川區北品川四ノ六八八
- 鈴木電機製作所 三田 四三八四 芝區三田豐岡町一
- 鈴木電機製作所 根岸 三三三八 下谷區山伏町八
- 鈴木電機製作所 三田 三三八四 芝區松本町二二
- 鈴木電機製作所 三田 三三八四 芝區松本町二二
- 鈴木電機製作所 三田 五五一一 下谷區龍泉寺町三三二
- 鈴木電機製作所 墨田 五二一七 城東區龜戸町四ノ一三
- 鈴木電機製作所 墨田 四三三三 在野區小山町五三
- 鈴木電機製作所 三田 一四九一 芝區三田一ノ二四

- 鈴木商會 京橋 八五二五 京橋區寶町三ノ四
- 鈴木商會 芝 一六四八 芝區南佐久間町一ノ五
- 鈴木商會 本所 三九五七 大森區北千鳥町五五〇
- 鈴木商會 本所 三三三八 淺草區向柳原町一ノ一四
- 鈴木商會 本所 二四三九 芝區田村町五ノ七
- 鈴木商會 本所 五二八〇 澁谷區當盛松九六
- 鈴木商會 本所 二四九八 芝區神谷町一五
- 鈴木商會 本所 五〇二五 目黒區三谷町一二五
- 鈴木商會 本所 二二八二 荒川區尾久町
- 鈴木商會 本所 四一六四 昭和十一年
- 鈴木商會 本所 四三六七 麻布區富士見町五三
- 鈴木商會 本所 五三七四 大森區大森二ノ九〇
- 鈴木商會 本所 五三〇九 本郷區本郷二ノ三
- 鈴木商會 本所 高橋守 開業 明治四十年
- 鈴木商會 本所 廣瀬高徳 開業 大正十四年

- 株式 商會 電話 所在 地
七ノ目至一二六四 麩町區九ノ内二ノ一四
- 株式 電氣機械其他物品販賣 (仲立代理業)
九ノ内至一二六四 麩町區九ノ内二ノ一四
取締役 ジー・エス・セル エフ・ジー・
セシル エッチ・シー・クレタ
エツチ・アイン・フレッツクリ
- 株式 商會
電話 所在 地
一六二二 神田區司町一ノ二
代表者 勢村郡一 開業 昭和三年
- 株式 商會
電話 所在 地
二七五三 芝區田村町五
代表者 澤川治郎 開業 大正三年
- 株式 商會
電話 所在 地
二二五八 世田谷區新町一ノ一六六
世田谷二二五八 世田谷區新町一ノ一六六
世田谷三三五八 世田谷區新町一ノ一六六
出張所 同區玉川仲町六三六六
- 株式 商會
電話 所在 地
三三二二 品川區大崎本町三ノ五〇
高輪 四八八二
代表者 澤下勤内
芝區濱松町二ノ二三
三三二二 品川區大崎本町三ノ五〇
澤下勤内 開業 大正十一年
- 株式 商會
電話 所在 地
三三二九 豐野川區田端町一五二二
代表者 澤下勤内 開設 昭和十年
三三二九 豐野川區田端町一五二二
代表者 澤下勤内 開設 昭和十年
- 株式 商會
電話 所在 地
三三二九 豐野川區田端町一五二二
代表者 澤下勤内 開設 昭和十年
- 株式 商會
電話 所在 地
三三二九 豐野川區田端町一五二二
代表者 澤下勤内 開設 昭和十年
- 株式 商會
電話 所在 地
三三二九 豐野川區田端町一五二二
代表者 澤下勤内 開設 昭和十年

- 株式 商會 電話 所在 地
二九六九 芝區田村町三ノ四ノ三
支店 與五澤武 開業 昭和七年
大森 三ノ八五 品川區大井山中町三二〇
- 株式 商會
電話 所在 地
石川廣吉
赤坂 四六六一 赤坂區田町五ノ七
成川喜七 開業 明治四十五年
- 株式 商會
電話 所在 地
一三三二 芝區三田同朋町一八
成川謙太郎
- 株式 商會
電話 所在 地
江戶川區上一色町九五八
片岡憲太郎 所主
- 株式 商會
電話 所在 地
五九二九 牛込區市ヶ谷臺町一四
青松昌一 開業 昭和二年
- 株式 商會
電話 所在 地
六二八七 芝區田村町二ノ五
代表者 樋口光城 開業 昭和七年
- 株式 商會
電話 所在 地
下谷區竹町六二
八洲ビル 代表者 堀井章一 開設 昭和十年
- 株式 商會
電話 所在 地
一八五八 京橋區木挽町八ノ四
代表者 堀井章一 開設 昭和十年
- 株式 商會
電話 所在 地
三五〇七 蒲田區東六郷三ノ五ノ八
代表者 米村敏郎 專務 清尾九一
設立 昭和十年
- 株式 商會
電話 所在 地
二六二七 豐島區西巢鴨二ノ
代表者 明風豊次 開業 大正八年
- 株式 商會
電話 所在 地
二八〇六 神田區須田町二ノ七
代表者 下文男
- 株式 商會
電話 所在 地
五八四四 芝區二本榎町二
高輪 宮田康豐 開業 昭和六年

聖光電氣工業所

- 株式 商會
電話 所在 地
九ノ内至一二六四 麩町區九ノ内二ノ一四
- 株式 商會
電話 所在 地
九ノ内至一二六四 麩町區九ノ内二ノ一四
- 株式 商會
電話 所在 地
九ノ内至一二六四 麩町區九ノ内二ノ一四
- 株式 商會
電話 所在 地
九ノ内至一二六四 麩町區九ノ内二ノ一四
- 株式 商會
電話 所在 地
九ノ内至一二六四 麩町區九ノ内二ノ一四

株式 整電社製作所

- 株式 商會
電話 所在 地
六九八七 澁谷區元廣尾町一
三九四八 代表者 尾形清太郎 開業 大正九年
- 株式 商會
電話 所在 地
十五萬圓 代表者 尾形清太郎 開設 昭和十年
- 株式 商會
電話 所在 地
十五萬圓 代表者 尾形清太郎 開設 昭和十年
- 株式 商會
電話 所在 地
十五萬圓 代表者 尾形清太郎 開設 昭和十年
- 株式 商會
電話 所在 地
十五萬圓 代表者 尾形清太郎 開設 昭和十年

- 株式 商會
電話 所在 地
九ノ内至一二六四 麩町區九ノ内二ノ一四
- 株式 商會
電話 所在 地
九ノ内至一二六四 麩町區九ノ内二ノ一四
- 株式 商會
電話 所在 地
九ノ内至一二六四 麩町區九ノ内二ノ一四
- 株式 商會
電話 所在 地
九ノ内至一二六四 麩町區九ノ内二ノ一四
- 株式 商會
電話 所在 地
九ノ内至一二六四 麩町區九ノ内二ノ一四

- 株式 商會
電話 所在 地
六九八七 澁谷區元廣尾町一
三九四八 代表者 尾形清太郎 開業 大正九年
- 株式 商會
電話 所在 地
十五萬圓 代表者 尾形清太郎 開設 昭和十年
- 株式 商會
電話 所在 地
十五萬圓 代表者 尾形清太郎 開設 昭和十年
- 株式 商會
電話 所在 地
十五萬圓 代表者 尾形清太郎 開設 昭和十年
- 株式 商會
電話 所在 地
十五萬圓 代表者 尾形清太郎 開設 昭和十年

Table of electrical businesses in the Tokyo West section. Includes companies like 高平電気商會, 高見澤電機製作所, and 高柳電気工業所. Lists names, addresses, and opening dates.

Table of electrical businesses in the Tokyo East section. Includes companies like 武井電氣商會, 武野電氣器具製作所, and 立花電氣商會. Lists names, addresses, and opening dates.

Table of electrical businesses in the Tokyo West section, continuing from page 78. Includes companies like 瀧川電機製作所, 瀧澤電氣工業所, and 珠磨電機製作所. Lists names, addresses, and opening dates.

Table of electrical businesses in the Tokyo East section, continuing from page 79. Includes companies like 巽商事株式會社, 尾山電氣商會, and 谷川電機製作所. Lists names, addresses, and opening dates.

鶴見製鐵造船株式會社

九ノ内自一二六一... 船給機械、汽機、客貨車... 電話所 在 地

テ之部

テーワイ工業所 青山 二三八七... 帝國電氣株式會社 小石川 七三三...

帝國堅紙株式會社

日本橋一四二七... 電話所 在 地

帝國礦油販賣所

高輪 三三九〇... 電話所 在 地

帝國商事株式會社

銀座 六〇八八... 電話所 在 地

帝國電氣株式會社

高輪 三三九〇... 電話所 在 地

帝國木材工業株式會社

本所 二九二六... 電話所 在 地

帝國ラヂオ工業株式會社

日本橋三九六六... 電話所 在 地

帝都電氣株式會社

九段二〇一九... 電話所 在 地

合資 帝都無線電機製作所

京橋 二九七二... 電話所 在 地

合資 鐵道電氣土木工業社

下谷 六四七七... 電話所 在 地

寺岡製作所

品川區西品川二ノ二〇一... 電話所 在 地

寺澤電氣機械製作所

品川區西品川二ノ一〇一... 電話所 在 地

寺田商事株式會社

淺草 三三〇三... 電話所 在 地

寺田電氣商會

小石川五六一一... 電話所 在 地

合資 寺本電線製作所

大森 二八八九... 電話所 在 地

合資 天龍蓄電池製作所

下谷 三二六六... 電話所 在 地

合資 電化工業株式會社

神田 八二六六... 電話所 在 地

合資 電氣事業合資會社

赤坂 五六七七... 電話所 在 地

合資 電氣器具株式會社

品川區西品川二ノ一〇一... 電話所 在 地

合資 電機工業株式會社

品川區西品川二ノ一〇一... 電話所 在 地

電機工業株式會社
 (航空機用發電機及精密電氣機械類)
 高輪 六二一六 所在 芝原區小山町二三七
 代表取締役 小林吉 平野長次郎
 資本金 五十萬圓(拂込済)
 開業 大正十二年

合資 **電機工商社**
 (配電盤、分電盤、電氣自働裝置其他電機器具製作)
 三田 三九六九 芝原區本芝木町三
 代表者 加藤清治 開業 大正十二年
 資本金 一萬七千圓

電機工商所
 (信號、警報、保安、表示)
 高輪 五一一六 品川區北品川四ノ五五〇
 所主 杉浦又一 開業 大正十一年
 (工場) 同所

株式電業社
 (水車、ポンプ、バルブ、水力機械並諸機械一般)
 高輪 三〇〇八 蒲田區新倉町四ノ三
 代表取締役 澤田恒貞 常務 三好松吉
 社長 澤田恒貞 常務 三好松吉
 取締役 澤田恒貞 常務 三好松吉
 監査役 澤田恒貞 常務 三好松吉
 資本金 二百五十萬圓
 開業 明治四十三年

合資 **電業社**
 (モーター製作)
 高輪 三三三三 品川區南品川五ノ二四
 代表取締役 佐藤健輔 專務 石井元
 社長 佐藤健輔 專務 石井元
 監査役 佐藤健輔 監査役 玉井幹一
 資本金 十萬圓(拂込済)
 開業 昭和十年
 小倉市馬場町五ノ七三

株式 **電元社**
 (高周波式電氣接合機、シムス、ボット、バット、ブラッシュ、コンパクト、コト、他各種抵抗接合機並熔接機、各種電氣器具、コト、コト、コト)
 大塚 三三三七 淀橋區上落合一ノ二二三
 代表取締役 佐藤健輔 專務 石井元
 社長 佐藤健輔 專務 石井元
 監査役 佐藤健輔 監査役 玉井幹一
 資本金 十萬圓(拂込済)
 開業 昭和十年
 小倉市馬場町五ノ七三

株式 **電工社**
 (電氣、ラヂオ器具)
 三田 二二三 芝原區本芝一ノ五
 代表者 本多新一郎 開業 昭和九年
 店主 高井佛橋 開業 明治三十九年

株式 **電盛社**
 (交換機、電話機及醫療器)
 三田 一五三五 芝原區三田四町二ノ四
 代表者 清水房太郎 開業 大正七年

株式 **電線パイプ製造所**
 (コンヂットチューブ及附屬品、電氣用品)
 本所 七五五二 本所區綠町四ノ三二
 (工場) 向島區東五ノ二〇(電話一五二)
 八二四 京橋區銀座八ノ一
 四五七 (銀座大通新橋際)

株式 **友友社**
 (電氣機器製造輸入販賣、電氣工事設計監督、電氣工事設計監督、電氣工事設計監督、電氣工事設計監督)
 代表取締役 加藤清治 專務 加藤木貞次
 社長 加藤清治 專務 加藤木貞次
 監査役 加藤清治 監査役 加藤木貞次
 資本金 五十萬圓 拂込 十二萬五千圓
 開業 明治二十四年
 大塚市北區堂島中二ノ四〇
 (電話北二〇〇)
 名古屋市中區新榮町三ノ二八
 (電話中二五五)
 仙臺市岡分町二〇(電話三五三)

株式 **立電社**
 (配電盤、高壓器具製作)
 銀座 一九〇六 京橋區銀座西六ノ五
 (工場) 西野客 開業 大正十三年
 目黒區上目黒八ノ三三(電氣)
 下谷 五二七五 下谷區二長町一八三
 店主 望月喜保

株式 **ドイツカーボン**
 (調達リング、グラフェン、ボン刷子輸入販賣)
 丸ノ内一七八八 丸の内區丸ノ内三三二
 代表取締役 松本堪
 監査役 松本堪
 資本金 三萬五千圓(拂込済)
 開業 昭和三年

商工

東京予之部

株式 **電機工業株式會社**
 (電機機器製作)
 所主 長由太郎 芝原區新堀町二八
 三田 四二二八 開業 昭和三年
 店主 仲島次重 芝原區新堀町二八
 三田 三二一六 開業 昭和六年
 社主 山崎豐吉 開業 昭和六年

合資 **電機光社**
 (電機器具材料、工事請負)
 高輪 五二六四 品川區五反田三ノ二〇
 代表者 吉田一美 開業 昭和九年
 淺草 四三三九 淺草區北三筋町三五
 店主 後藤基次 開業 明治二十五年
 京橋 三三三三 京橋區銀座二ノ三
 店主 井上録郎 開業 大正十五年
 三田 三二二六 蒲田區今泉町二六九
 所主 神山正吉 澁谷區榮町一ノ一四

株式 **電磁工業研究所**
 (電氣絕緣材料)
 京橋 三三三三 京橋區銀座二ノ三
 店主 井上録郎 開業 大正十五年
 三田 三二二六 蒲田區今泉町二六九
 所主 神山正吉 澁谷區榮町一ノ一四

株式 **電光社**
 (各種トランス、擴音機、電機器具製作、ラヂオ機)
 京橋 三三三三 京橋區銀座二ノ三
 店主 井上録郎 開業 大正十五年
 三田 三二二六 蒲田區今泉町二六九
 所主 神山正吉 澁谷區榮町一ノ一四

株式 **電成社**
 (スィッチ、照明器具製作、芝浦、エビス電球製品、東電、市電工事代理店)
 牛込 四三三五 牛込區榎町二八
 代表者 額谷武雄
 取締役 額谷武雄
 資本金 三萬圓(全額)
 開業 昭和四年
 京橋區本芝西二ノ三

株式 **電燈廣告株式會社**
 (電柱廣告、電飾廣告請負)
 京橋 四六五七 京橋區銀座西二ノ三
 代表取締役 額谷武雄 三枝學一郎
 取締役 額谷武雄 三枝學一郎
 資本金 二十萬圓(拂込済)
 開業 大正九年
 小石川三三九六 澁野川區昭和一ノ六二
 支店 戸塚區戸塚二ノ一六六
 川口市築町二ノ八九

株式 **トダ貿易株式會社**
 (電氣機械及洗濯業用)
 代表取締役 戸田文平 設立 大正九年
 資本金 十二萬五千圓(拂込済)
 小石川三三九六 澁野川區昭和一ノ六二
 支店 戸塚區戸塚二ノ一六六
 川口市築町二ノ八九

株式 **トモエ製作所**
 (通信用ラヂオ用)
 高輪 三三三六 品川區大崎本町三ノ
 社長 妹尾初盛 開業 大正十一年
 資本金 五萬圓(拂込済)

株式 **トモエ蓄電池商會**
 (蓄電池製作)
 淺草 一五〇七 淺草區田島町五〇
 店主 中上貞吉 開業 大正七年

株式 **トモエ真空管製作所**
 (ラヂオ用真空管製造)
 高輪 七一九二 品川區大井元芝町九五
 社長 築谷孝 開業 大正十三年
 資本金 三十萬圓 拂込 七萬五千圓
 目黒區下目黒二ノ二四六

株式 **トモエゴム工場**
 (電線ゴム被覆製造)
 高輪 七二五二 品川區新橋前新橋ビル
 所主 戸上晉松 芝原區新橋前新橋ビル
 一六五〇 三階

株式 **戸田ラヂオ電機商會**
 (ラヂオ、電氣器具製作)
 大塚 三九六八 豊島區目白二ノ一七二〇
 店主 戸田芳清 開業 大正十四年
 支店 世田谷區三宿町三三(井田六右衛門)
 神田 四〇六九 神田區司町一ノ二
 所主 栗屋正雄

株式 **戸田電機商會**
 (電氣ポンプ、水道、衛生工事、MK式自働ポンプ發賣)
 開業 久保寺謙藏 澁谷區幡ヶ谷本町一ノ二
 大正八年

株式 **戸田ラヂオ電機商會**
 (ラヂオ、電氣器具製作)
 大塚 三九六八 豊島區目白二ノ一七二〇
 店主 戸田芳清 開業 大正十四年
 支店 世田谷區三宿町三三(井田六右衛門)
 神田 四〇六九 神田區司町一ノ二
 所主 栗屋正雄

鳥羽電熱器製作所 芝田村町二丁目 電話 三五二六
 (耐久型電熱器、電熱器)
 (電熱自動装置)
 所主 鳥羽武雄 開業 昭和十二年
 (工作部) 芝田南佐久間町一丁目
 代表者 芝田南佐久間町一丁目
 本所 芝田南佐久間町一丁目
 代表者 芝田南佐久間町一丁目

戸室電機製作所 芝田村町二丁目 電話 三五二六
 (電機器具、電器器具)
 本所 芝田南佐久間町一丁目
 代表者 芝田南佐久間町一丁目
 本所 芝田南佐久間町一丁目
 代表者 芝田南佐久間町一丁目

安商 芝田村町二丁目 電話 三五二六
 (電機器具、電器器具)
 本所 芝田南佐久間町一丁目
 代表者 芝田南佐久間町一丁目
 本所 芝田南佐久間町一丁目
 代表者 芝田南佐久間町一丁目

登坂電極研究所 芝田村町二丁目 電話 三五二六
 (電極、電極用材料)
 本所 芝田南佐久間町一丁目
 代表者 芝田南佐久間町一丁目
 本所 芝田南佐久間町一丁目
 代表者 芝田南佐久間町一丁目

登美電氣商會 芝田村町二丁目 電話 三五二六
 (電氣器具、電器器具)
 本所 芝田南佐久間町一丁目
 代表者 芝田南佐久間町一丁目
 本所 芝田南佐久間町一丁目
 代表者 芝田南佐久間町一丁目

土井電機製作所 芝田村町二丁目 電話 三五二六
 (電機器具、電器器具)
 本所 芝田南佐久間町一丁目
 代表者 芝田南佐久間町一丁目
 本所 芝田南佐久間町一丁目
 代表者 芝田南佐久間町一丁目

東亞工業 芝田村町二丁目 電話 三五二六
 (電機器具、電器器具)
 本所 芝田南佐久間町一丁目
 代表者 芝田南佐久間町一丁目
 本所 芝田南佐久間町一丁目
 代表者 芝田南佐久間町一丁目

東亞商會 芝田村町二丁目 電話 三五二六
 (電機器具、電器器具)
 本所 芝田南佐久間町一丁目
 代表者 芝田南佐久間町一丁目
 本所 芝田南佐久間町一丁目
 代表者 芝田南佐久間町一丁目

東亞マダネット商會 芝田村町二丁目 電話 三五二六
 (電機器具、電器器具)
 本所 芝田南佐久間町一丁目
 代表者 芝田南佐久間町一丁目
 本所 芝田南佐久間町一丁目
 代表者 芝田南佐久間町一丁目

東亞電鍍金工場 芝田村町二丁目 電話 三五二六
 (電鍍、電鍍用材料)
 本所 芝田南佐久間町一丁目
 代表者 芝田南佐久間町一丁目
 本所 芝田南佐久間町一丁目
 代表者 芝田南佐久間町一丁目

東亞冶金株式會社 芝田村町二丁目 電話 三五二六
 (電機器具、電器器具)
 本所 芝田南佐久間町一丁目
 代表者 芝田南佐久間町一丁目
 本所 芝田南佐久間町一丁目
 代表者 芝田南佐久間町一丁目

東歐電機製作所 目黒區碑文谷二丁目 電話 四七一七
 (電機器具製作)
 所主 渡邊勝秀 開業 大正九年
 代表者 渡邊勝秀 開業 大正九年
 本所 目黒區碑文谷二丁目
 代表者 渡邊勝秀 開業 大正九年

東華乾電池製作所 品川區東品川二丁目 電話 一六〇〇
 (各種乾電池製造)
 所主 渡邊勝秀 開業 大正九年
 代表者 渡邊勝秀 開業 大正九年
 本所 品川區東品川二丁目
 代表者 渡邊勝秀 開業 大正九年

東海電極製造株式會社 品川區東品川二丁目 電話 一六〇〇
 (電極製造)
 所主 渡邊勝秀 開業 大正九年
 代表者 渡邊勝秀 開業 大正九年
 本所 品川區東品川二丁目
 代表者 渡邊勝秀 開業 大正九年

東海電業株式會社 品川區東品川二丁目 電話 一六〇〇
 (電機器具製作)
 所主 渡邊勝秀 開業 大正九年
 代表者 渡邊勝秀 開業 大正九年
 本所 品川區東品川二丁目
 代表者 渡邊勝秀 開業 大正九年

東海電線株式會社 品川區東品川二丁目 電話 一六〇〇
 (電線製造)
 所主 渡邊勝秀 開業 大正九年
 代表者 渡邊勝秀 開業 大正九年
 本所 品川區東品川二丁目
 代表者 渡邊勝秀 開業 大正九年

東京瓦斯電氣株式會社 品川區東品川二丁目 電話 一六〇〇
 (電機器具製作)
 所主 渡邊勝秀 開業 大正九年
 代表者 渡邊勝秀 開業 大正九年
 本所 品川區東品川二丁目
 代表者 渡邊勝秀 開業 大正九年

東京化學電氣工業株式會社 品川區東品川二丁目 電話 一六〇〇
 (電機器具製作)
 所主 渡邊勝秀 開業 大正九年
 代表者 渡邊勝秀 開業 大正九年
 本所 品川區東品川二丁目
 代表者 渡邊勝秀 開業 大正九年

東京瓦斯電氣株式會社 品川區東品川二丁目 電話 一六〇〇
 (電機器具製作)
 所主 渡邊勝秀 開業 大正九年
 代表者 渡邊勝秀 開業 大正九年
 本所 品川區東品川二丁目
 代表者 渡邊勝秀 開業 大正九年

東京角丸商會 品川區東品川二丁目 電話 一六〇〇
 (電機器具製作)
 所主 渡邊勝秀 開業 大正九年
 代表者 渡邊勝秀 開業 大正九年
 本所 品川區東品川二丁目
 代表者 渡邊勝秀 開業 大正九年

東京青寫真工業株式會社 芝田村町二丁目 電話 三五二六
 (青寫真、感光紙、感光板)
 (設計製圖、日透々寫紙)
 代表者 中倉專一郎 開業 大正十一年
 支店 川崎市貝塚一三六(電話三五二六)

東京イーシー工業株式會社 芝田村町二丁目 電話 三五二六
 (電機器具製作)
 本所 芝田南佐久間町一丁目
 代表者 芝田南佐久間町一丁目
 本所 芝田南佐久間町一丁目
 代表者 芝田南佐久間町一丁目

東京飯田製作所 芝田村町二丁目 電話 三五二六
 (電機器具製作)
 本所 芝田南佐久間町一丁目
 代表者 芝田南佐久間町一丁目
 本所 芝田南佐久間町一丁目
 代表者 芝田南佐久間町一丁目

東京石川島造船所株式會社 芝田村町二丁目 電話 三五二六
 (船舶建造、船舶修理)
 (船舶製作、船舶修理)
 (船舶製作、船舶修理)
 (船舶製作、船舶修理)

東京瓦斯電氣株式會社 品川區東品川二丁目 電話 一六〇〇
 (電機器具製作)
 所主 渡邊勝秀 開業 大正九年
 代表者 渡邊勝秀 開業 大正九年
 本所 品川區東品川二丁目
 代表者 渡邊勝秀 開業 大正九年

東京化學電氣工業株式會社 品川區東品川二丁目 電話 一六〇〇
 (電機器具製作)
 所主 渡邊勝秀 開業 大正九年
 代表者 渡邊勝秀 開業 大正九年
 本所 品川區東品川二丁目
 代表者 渡邊勝秀 開業 大正九年

東京瓦斯電氣株式會社 品川區東品川二丁目 電話 一六〇〇
 (電機器具製作)
 所主 渡邊勝秀 開業 大正九年
 代表者 渡邊勝秀 開業 大正九年
 本所 品川區東品川二丁目
 代表者 渡邊勝秀 開業 大正九年

東京角丸商會 品川區東品川二丁目 電話 一六〇〇
 (電機器具製作)
 所主 渡邊勝秀 開業 大正九年
 代表者 渡邊勝秀 開業 大正九年
 本所 品川區東品川二丁目
 代表者 渡邊勝秀 開業 大正九年

東京稻垣商會 品川區東品川二丁目 電話 一六〇〇
 (電機器具製作)
 所主 渡邊勝秀 開業 大正九年
 代表者 渡邊勝秀 開業 大正九年
 本所 品川區東品川二丁目
 代表者 渡邊勝秀 開業 大正九年

東京エレクトリック 品川區東品川二丁目 電話 一六〇〇
 (電機器具製作)
 所主 渡邊勝秀 開業 大正九年
 代表者 渡邊勝秀 開業 大正九年
 本所 品川區東品川二丁目
 代表者 渡邊勝秀 開業 大正九年

東京太田電機製作所 品川區東品川二丁目 電話 一六〇〇
 (電機器具製作)
 所主 渡邊勝秀 開業 大正九年
 代表者 渡邊勝秀 開業 大正九年
 本所 品川區東品川二丁目
 代表者 渡邊勝秀 開業 大正九年

東京カーボン株式會社 品川區東品川二丁目 電話 一六〇〇
 (電機器具製作)
 所主 渡邊勝秀 開業 大正九年
 代表者 渡邊勝秀 開業 大正九年
 本所 品川區東品川二丁目
 代表者 渡邊勝秀 開業 大正九年

東京瓦斯電氣株式會社 品川區東品川二丁目 電話 一六〇〇
 (電機器具製作)
 所主 渡邊勝秀 開業 大正九年
 代表者 渡邊勝秀 開業 大正九年
 本所 品川區東品川二丁目
 代表者 渡邊勝秀 開業 大正九年

東京化學電氣工業株式會社 品川區東品川二丁目 電話 一六〇〇
 (電機器具製作)
 所主 渡邊勝秀 開業 大正九年
 代表者 渡邊勝秀 開業 大正九年
 本所 品川區東品川二丁目
 代表者 渡邊勝秀 開業 大正九年

東京瓦斯電氣株式會社 品川區東品川二丁目 電話 一六〇〇
 (電機器具製作)
 所主 渡邊勝秀 開業 大正九年
 代表者 渡邊勝秀 開業 大正九年
 本所 品川區東品川二丁目
 代表者 渡邊勝秀 開業 大正九年

東京角丸商會 品川區東品川二丁目 電話 一六〇〇
 (電機器具製作)
 所主 渡邊勝秀 開業 大正九年
 代表者 渡邊勝秀 開業 大正九年
 本所 品川區東品川二丁目
 代表者 渡邊勝秀 開業 大正九年

東京ト之部

東京碍子株式会社
特高碍子、高低碍子、(碍管及附屬金物製造販賣)

東京碍子製造所
代表取締役 大正五年
八木原 井上進吾 吉岡忠藏 佐々木宗勝
工場 品川區西大崎二ノ一五六
芝田 三九三九
蒲田 三九三九
資本金 三三萬圓

東京硝子製造所
代表取締役 大正九年
三田 三三〇七
芝田 三三〇七
資本金 三三萬圓

東京玩具工業株式會社
代表取締役 昭和十年
三田 三三〇七
芝田 三三〇七
資本金 三三萬圓

東京キノグ商會
代表取締役 昭和十年
三田 三三〇七
芝田 三三〇七
資本金 三三萬圓

株式會社東京計器製作所
代表取締役 昭和十年
三田 三三〇七
芝田 三三〇七
資本金 三三萬圓

東京鋼材株式會社

代表取締役 大正六年
取寄 松田好道
元田 河村嘉彦
支店 大田區大崎六ノ二二三〇
本所 自一三二八五

東京興業組合電氣部
代表取締役 大正五年
出強所 大正五年
京橋 六五〇〇
牛込 四五二二
代表者 中村昌平

東京三共組電氣部
代表者 中村昌平

東京興業株式會社
代表者 中村昌平

東京鉸工業所
代表者 濱中一之丞

東京スタロイ社
代表者 濱中一之丞

株式會社東京ターレット機械製作所
代表取締役 安齋平作 昭和三十年

東京ト之部

東京ト之部

東京工機合資會社
代表取締役 昭和三十年
三田 三九三九
品川區西大崎二ノ一五六

株式會社東京工機製作所
代表取締役 昭和三十年

東京工業株式會社
代表取締役 昭和三十年

東京工産株式會社
代表取締役 昭和三十年

東京高壓機器工業所
代表取締役 昭和三十年

東京高級鑄物株式會社
代表取締役 昭和三十年

東京廣告工業株式會社
代表取締役 昭和三十年

東京鋼鐵工業株式會社
代表取締役 昭和三十年

東京製線株式會社
代表取締役 昭和三十年

東京絶縁製作所
代表取締役 昭和三十年

株式會社東京中商會
代表取締役 昭和三十年

東京中央商會
代表取締役 昭和三十年

合資東京蓄電池工業所
代表取締役 昭和三十年

東京蓄電池電機製作所
代表取締役 昭和三十年

合資東京鐵骨橋梁製作所
代表取締役 昭和三十年

九一

〔昭和二十二年電氣年鑑〕

〔昭和二十二年電氣年鑑〕

東京鐵道機械製作所 高輪 三五三八 品川區北品川四ノ五〇〇
東京電氣化學工業株式會社 丸ノ内四九九三 麹町區丸ノ内三ノ一二
東京電氣株式會社 高輪 六七八八 目黒區下目黒二ノ一七五
東京電氣化學工業株式會社 丸ノ内四九九三 麹町區丸ノ内三ノ一二
東京電氣株式會社 高輪 六七八八 目黒區下目黒二ノ一七五
東京電氣株式會社 高輪 六七八八 目黒區下目黒二ノ一七五

東京電氣商品株式會社 品川區北品川四ノ五〇〇
東京電氣株式會社 丸ノ内四九九三 麹町區丸ノ内三ノ一二
東京電氣株式會社 高輪 六七八八 目黒區下目黒二ノ一七五
東京電氣株式會社 高輪 六七八八 目黒區下目黒二ノ一七五
東京電氣株式會社 高輪 六七八八 目黒區下目黒二ノ一七五

東京電機製造株式會社 淺草 四一八八〇 荒川區南千住町五ノ八二
東京電業株式會社 高輪 二二七四 品川區上大崎町二ノ一五六
東京電業株式會社 高輪 二二七四 品川區上大崎町二ノ一五六
東京電業株式會社 高輪 二二七四 品川區上大崎町二ノ一五六

東京電熱工業株式會社 淺草 四八八五 淺草區雷門一ノ二二一
東京電熱工業株式會社 淺草 四八八五 淺草區雷門一ノ二二一
東京電熱工業株式會社 淺草 四八八五 淺草區雷門一ノ二二一
東京電熱工業株式會社 淺草 四八八五 淺草區雷門一ノ二二一

東京ニツケル

合資會社東京無線電機製作所... 東京ニツケル... 東京ネオン株式會社... 東京熱電線製造所... 東京パイプ製造所... 東京ハーモニイ株式會社... 東京ハーモニイ製作所... 東京美石製作所... 東京美容化學研究所... 東京ファイバー株式會社... 東京プレス工業所... 東京無線電機株式會社

東京ニ葉組

株式會社東京ニ葉組... 東京ニ葉組... 東京變壓器製作所... 東京報知機株式會社... 東京本郷工業所... 東京マッダ販賣株式會社... 東京無線電機株式會社... 東京理化學工業所... 東京燐青銅製造株式會社... 東京レントゲン工業株式會社... 東京露店燈取扱株式會社... 東京濾紙株式會社... 東京ワイヤー製作所... 東京光電機製作所... 東京光電機製作所... 東京無線科學研究所

商工

合資會社東京無線電機製作所... 東京明光電氣株式會社... 東京輸出電球株式會社... 東京ライト工業株式會社... 株式會社東京ライト商會... 東京ラチオコーポレーション... 東京ランプ株式會社

株式東商會
 (電氣工事請負、電氣機械器具販賣)
 代表者 長川三三郎
 事務所 芝罘區本町二ノ二
 電話 五五四
 所在地 芝罘區本町二ノ二
 開業 大正八年

東興電氣工業所
 (電氣工事、電機製作修理)

東西電球株式會社
 (各種電球、電球材料)

代表者 長川三三郎
 事務所 芝罘區本町二ノ二
 電話 五五四
 所在地 芝罘區本町二ノ二
 開業 大正八年

東西電機工業社
 (ラヂオ、電燈器具、工事)

代表者 岡澤久太郎
 事務所 麻布區新堀町六八
 開業 大正七年

東電工業社
 (臨時電燈安全裝置線製作)

代表者 川村兵之丞
 事務所 水戸市鐵砲町六六六
 開業 明治四十五年

東電電氣商品株式會社
 (國產電氣時計、各種電氣器具)

代表者 木村一男
 事務所 杉並區阿佐ヶ谷一ノ六八
 開業 明治四十二年

東電電球株式會社
 (各種トランプ、各種電球、各種電球材料)

代表者 長川三三郎
 事務所 芝罘區本町二ノ二
 電話 五五四
 所在地 芝罘區本町二ノ二
 開業 大正八年

商工

東京ト之部

株式東商會
 (電氣工事請負、電氣機械器具販賣)
 代表者 長川三三郎
 事務所 芝罘區本町二ノ二
 電話 五五四
 所在地 芝罘區本町二ノ二
 開業 大正八年

東興電氣工業所
 (電熱器製作)

東昭電業所
 (電氣工事請負)

代表者 藤崎兼芳
 事務所 小石川區大塚窪町二二
 開業 昭和七年

東新商事株式會社
 (人造鉛筆及各種力ホン類)

代表者 高橋六太郎
 事務所 北條傳四郎
 開業 昭和十年

東都電氣商會
 (各種電球製作販賣)

代表者 櫻井錦一
 事務所 品川區大井林町二七二
 開業 昭和三年

東武電線製造所
 (各種電線製造)

代表者 須永銀治
 事務所 芝罘區白金三光町九五
 開業 昭和七年

九七

芝罘區本町二ノ二
 電話 五五四
 開業 大正八年

芝罘區本町二ノ二
 電話 五五四
 開業 大正八年

芝罘區本町二ノ二
 電話 五五四
 開業 大正八年

芝罘區本町二ノ二
 電話 五五四
 開業 大正八年

芝罘區本町二ノ二
 電話 五五四
 開業 大正八年

芝罘區本町二ノ二
 電話 五五四
 開業 大正八年

東邦電氣株式會社

本所 四七七七 深川區仲町二ノ一ノ三

代表者 三ノ橋富夫

資本 五萬圓 (全部)

開業 昭和三年

東邦電機製作所

所主 上野貞治

品川區五反田一ノ四三八

(宮城參照)

東北金屬工業株式會社

工場長 鳥谷定吉

青山区水川町四八

代表者 富井實

開業 大正五年

東北電機製作所

代表者 富井實

開業 大正五年

東洋ウエスタン電機株式會社

取締役 E.S.ブルース

丸ノ内二六〇六

東洋オートエス

エレベーター株式會社

各種輸送機製作

東洋化成工業株式會社

各種原料、合成樹脂

東洋共益社鐵工所

東洋電機株式會社

東洋電氣株式會社

東洋電機株式會社

東洋電機株式會社

東洋電機株式會社

東洋電機株式會社

東洋電機株式會社

東洋電機株式會社

東洋電機株式會社

東洋電機株式會社

東洋電機株式會社

東洋電機株式會社

東洋電機株式會社

東洋電機株式會社

東洋電機株式會社

東洋電機株式會社

東洋電機株式會社

東洋乾電池株式會社

下谷 二二九三 荒川區尾久町六ノ二一九

代表者 上田辰卯

常務 藤岡九郎

取締役 藤岡九郎

東洋計器電機株式會社

交流、直流高周波交流計器

東洋鋼帶商會

東洋鋼製株式會社

東洋精機株式會社

東洋電機株式會社

東洋電機株式會社

東洋電機株式會社

東洋電機株式會社

東洋電機株式會社

東洋電機株式會社

東洋電機株式會社

東洋電機株式會社

東洋電機株式會社

東洋電機株式會社

東洋電機株式會社

東洋電機株式會社

東洋電機株式會社

東洋電機株式會社

東洋電機株式會社

東洋電機株式會社

東洋電機株式會社

東洋電機株式會社

東洋電機株式會社

東洋電機株式會社

東洋電機株式會社

東洋電機株式會社

東洋電機株式會社

東洋電機株式會社

東洋電機株式會社

東洋電機株式會社

東洋電機株式會社

東洋電機株式會社

東洋電機株式會社

東洋電機株式會社

東洋電機株式會社

東洋電機株式會社

東洋電機株式會社

商工

東京ト之部

合資 東洋貿易商會 銀座 三〇五六 芝田村町一ノ三
代表社員 萩原英治 開業 昭和四年
工場 品川北品川五丁目

東洋無線電信電話株式會社 (無線電信電話製造販賣)
三田 自四〇〇一 芝田西應寺町五一
專務 津守英五郎 常務 今關正司

合資 東洋輸出商會 (電球、真空管用材料)
代表者 花房政一 開業 大正十四年
高輪 六八六六 芝田君塚町二一

東洋ライト工業所 (ベークライト成型)
所主 品川五反田二ノ三〇七
昭和金四郎 開業 昭和八年

合資 東洋ラヂオ電氣商會 (エーシー・セット製作)
代表者 宮越幸太郎 開業 昭和八年

東洋濾紙株式會社 (分析用濾紙(定性用)、定量用)
社長 戸部光衛 渡邊作次郎 菊池實實

東谷商會 (電機器具販賣)
下谷 四八二 下谷區御徒町三ノ四三
出張所 仙臺市本荒町一五

常磐電氣工業所 (電氣工事、器具販賣)
所主 本澤常吉 芝田白金塚町二ノ三
常磐電機工業所 (電話交換機其他通信機)
所主 高輪 六六六三 芝田白金塚町二ノ三

常磐電機販賣株式會社 (瓦斯入、タンクステン)
取締役 小笠原九一 竹内はる 新村隆吉

株式 特殊金屬研究所 (特殊合金耐熱耐酸)
社主 黒川儀一郎 開業 大正十一年

特殊電機製作 (三相整流子電動機、直流)
所主 山本秀雄 開業 大正十年

特殊硝子光機株式會社 (安全硝子各種光機製造)
所主 山田豊彦 開業 明治八年

特種電線工業所 (エナメルド電線製造)
所主 山田豊彦 開業 明治八年

徳岡電機工業所 (ラヂオ及電氣工事)
所主 徳岡彌市 開業 大正八年

商工

東葉電機工業所 (自動車用電池)
小岩 一五九 江戸川區小岩町七ノ毛三

東立電業社 (電話及電氣工事)
芝田 三三八四 芝田新橋四ノ二六

東和電材株式會社 (鋼線、洋白線抵抗用合金)
下谷 五〇九七 下谷區長者町二ノ一六

同和製作所 (開閉器可熔器)
高輪 六七一八 目黒區下目黒二ノ二四四

道正商會 (通信局公認私設電話業)
日本橋區江戶橋一ノ三

藤平電氣商會 (無線電氣材料製作)
高輪 四四九五 芝田下通一ノ四

トキワ電機工業株式會社 (不燃性セルロイド、照)
代表取締役 藤井一三五〇

常盤商會 (電氣土木工事、電機器具材料)
根岸 三三三三 下谷金杉上町九九

徳田電氣工務所 (ラヂオ及電氣修繕)
日本橋區室町一ノ五

徳永電器研究所 (電氣器具ラヂオ)
所主 徳永治 開業 大正十三年

株式 徳久電機製作所 (電機及ラヂオ用品製作)
代表者 徳久鶴壽 開業 昭和六年

株式 徳海屋電氣部 (タンクステン、モリア)
所主 飯沼善一郎 開業 大正九年

折元マイカ製作所 (電氣用絶縁マイカ製造)
高輪 七六三三 品川區東品川四ノ一〇三

飛田電機商會 (電機器具販賣)
所主 飛田昌廣 芝田長崎町三ノ

飛山電機製作所 (電氣絶縁器具製作)
下谷 七三六六 荒川區日暮里町六ノ二

株式 富商會 (電氣鐵板、古河電線)
四谷 五九三六 淀橋區角筈一ノ八七九

- 富岡電氣商會 四谷 五〇一四 四谷區舟町三七
- 富岡電機製作所 高輪 八二〇七 目黒區下目黒四ノ八九九
- 合資トミタ硝子工場 高輪 六五二三 品川區東大崎一ノ四五七
- 合資富田商會 神田 二八三八 神田區猿樂町一ノ五
- 株式富田商店 銀座 八八七七 京橋區銀座西八ノ七ノ一
- 富田製作所 三田 三五六一 芝區三田四國町二ノ一
- 富田電氣商會 高輪 四五二八 芝區白金三光町二九
- 富田ボンブ販賣店 日本橋 二六九三 日本橋區通一ノ九
- 富久商會 神田 八五八八 神田區小川町一ノ五
- 富山製作所 根岸 二九一一 荒川區日暮里町三ノ三二
- 富山電氣商會 京橋 三二七〇 京橋區入舟町二ノ一

- 合資豐島電線製造所 下谷 七四五九 荒川區尾久町五ノ一
- 豐田電機工業所 四谷 三三九〇 四谷區三光町四三
- 豐田電機工場 墨田 二五〇二 城東區龜戸町四ノ七六
- 鳥羽田製作所 小石 五七九六 本郷區千駄木町二七三
- 合資鳥居商店 下谷 五二〇五 神田區佐久間町一ノ二二
- 鳥居電業株式會社 四谷 三六六九 四谷區新宿一ノ四七
- 鳥飼工場電氣部 墨田 四〇六二 本所區臨橋三ノ三
- 鳥飼電機商店 大森 六八六四 大森區大森一ノ二八三
- 鳥越商店 代表社員 鳥越淺次郎 設立 昭和十一年

ナ之部

- ナシヨナル蓄電池株式會社 高輪 二八五 品川區南品川三ノ一
- 代表社員 松下幸之助 專務 岡田綿藏
- 資本金 百萬元 拂込 二十五萬元
- 設立 昭和十年

- 巴電氣合名會社 青山 六五九二 澁谷區澁田一ノ九〇
- 巴電機商會 芝 六九〇 芝區新橋七ノ四
- 合資巴電機製作所 王子 三八〇四 足立區小塚町六八七
- 株式會社巴川製作所 牛込 四一二 牛込區新小川町一ノ四
- 株式巴組鐵工所 京橋 七二八七 京橋區月島東河津通九ノ四
- 株式豐國電氣工業所 京橋 六〇七八 京橋區銀座西三ノ三
- 株式豐國電線製造所 大塚 七二〇五 板橋區志村前野町二五
- 豐島電機商會 本所 三八六七 城東區大島町三ノ一四四
- 豐島電氣製作所 大森 六三三五 品川區大井森下町四〇

- ナシヨナルネオン製作所 大森 六四六〇 大森區大森町三ノ二二〇
- 名尾電機商會 中野 五〇三九 杉並區馬橋四ノ四八七
- 名口電機角崎工業所 京橋 四七七八 京橋區新富町三ノ一三
- 名取石綿部 茅場 一三三三 日本橋區箱崎町四ノ一
- 那須調帶製造所 本所 六三三七 本所區江東橋三ノ五ノ一
- 合資奈藏電機工作所 高輪 二五八三 芝區白金志田町八一
- 奈良工業所 高輪 四二二五 芝區白金三光町五七
- 奈良電球製作所 高輪 一五八九 品川區南品川二ノ四一三
- 内外通信機製作所 淺草 五八六六 淺草區南元町三八
- 内外電機製作所 高輪 五九九三 品川區五反田一ノ四〇八
- 内外ラチオ工業所 大森 三三七八 大森區新井宿四ノ二四〇
- 内藤電機商會 淺草 一七四七 下谷區金杉下町一三
- 内藤製線所 調布 三四三七 世田谷區玉川奥澤二ノ一六五七

- 中村商會製作所 小石川一〇七六 小石川區表町四
- 中村商會電氣ラヂオ部 四谷 五一七二 從前區百人町三ノ三三二八
- 中村商會電氣ラヂオ部 三田 三九三四 開業 昭和六年
- 中村商會電氣ラヂオ部 三田 三九三四 開業 昭和八年
- 中村商會電氣ラヂオ部 三田 三九三四 開業 昭和八年
- 中村商會電氣ラヂオ部 三田 三九三四 開業 昭和八年
- 中村商會電氣ラヂオ部 三田 三九三四 開業 昭和八年
- 中村商會電氣ラヂオ部 三田 三九三四 開業 昭和八年
- 中村商會電氣ラヂオ部 三田 三九三四 開業 昭和八年
- 中村商會電氣ラヂオ部 三田 三九三四 開業 昭和八年

- 長崎電氣商會 玉川 二六一 世田谷區玉川瀬田町三六
- 長崎電氣商會 浦田 二九三四 浦田區新町三六
- 長崎電氣商會 浦田 二九三四 浦田區新町三六
- 長崎電氣商會 浦田 二九三四 浦田區新町三六
- 長崎電氣商會 浦田 二九三四 浦田區新町三六
- 長崎電氣商會 浦田 二九三四 浦田區新町三六
- 長崎電氣商會 浦田 二九三四 浦田區新町三六
- 長崎電氣商會 浦田 二九三四 浦田區新町三六
- 長崎電氣商會 浦田 二九三四 浦田區新町三六
- 長崎電氣商會 浦田 二九三四 浦田區新町三六

- 中森電氣商會 神田 三四三六 神田區猿樂町一ノ九
- 中屋電氣商會 浪花 一七七五 日本橋區小傳馬町一ノ
- 中屋電氣商會 浪花 一七七五 日本橋區小傳馬町一ノ
- 中屋電氣商會 浪花 一七七五 日本橋區小傳馬町一ノ
- 中屋電氣商會 浪花 一七七五 日本橋區小傳馬町一ノ
- 中屋電氣商會 浪花 一七七五 日本橋區小傳馬町一ノ
- 中屋電氣商會 浪花 一七七五 日本橋區小傳馬町一ノ
- 中屋電氣商會 浪花 一七七五 日本橋區小傳馬町一ノ
- 中屋電氣商會 浪花 一七七五 日本橋區小傳馬町一ノ
- 中屋電氣商會 浪花 一七七五 日本橋區小傳馬町一ノ

- 株式七歐無線電氣商會 三田 一一八三 麻布區新廣尾町一ノ二三
- 成田電氣株式會社 大塚 二五〇四 豊島區池袋一丁目
- 成田電氣株式會社 大塚 二五〇四 豊島區池袋一丁目
- 成田電氣株式會社 大塚 二五〇四 豊島區池袋一丁目
- 成田電氣株式會社 大塚 二五〇四 豊島區池袋一丁目
- 成田電氣株式會社 大塚 二五〇四 豊島區池袋一丁目
- 成田電氣株式會社 大塚 二五〇四 豊島區池袋一丁目
- 成田電氣株式會社 大塚 二五〇四 豊島區池袋一丁目
- 成田電氣株式會社 大塚 二五〇四 豊島區池袋一丁目
- 成田電氣株式會社 大塚 二五〇四 豊島區池袋一丁目

二宮商店
 (電器器具、瓦斯器具販賣)
 本店 電話 四三三三 本所區綠町三ノ六
 支店 二宮常次郎

株式新湯鐵工所
 (各種鐵工、鑄造、鍛造、機械、造船、船舶、汽機、油機、鍋爐、配管、配線、電機、電機具、電機材料、電機加工、電機修理、電機検査、電機設計、電機施工、電機監理、電機管理、電機教育、電機研究、電機發展)

新倉電工社
 (配電盤、高速配電機、各種電機具、電機材料、電機加工、電機修理、電機検査、電機設計、電機施工、電機監理、電機管理、電機教育、電機研究、電機發展)

新田電氣商店
 (電機具、電機材料、電機加工、電機修理、電機検査、電機設計、電機施工、電機監理、電機管理、電機教育、電機研究、電機發展)

西伊工業社
 (電氣工事、器具材料)
 所主 神田 二六九七 神田區錦町二ノ一
 所主 西野伊三郎 開業 大正八年
 所主 下谷 三一五 荒川區尾久町六ノ二四三
 所主 西浦再太郎 開業 大正十二年

西尾電機製作所
 (電機器具及部材)
 代表者 西尾義男
 芝區三田四國町二ノ四
 開業 大正九年

西尾電機製作所
 (電機器具製作)
 所主 西尾仙太郎 開業 大正九年
 西尾三四四 目黒區原町一四〇九
 西尾吉太郎

西澤電氣商會
 (電機器具販賣)
 代表者 西澤健治 設立 昭和十年
 芝區西久保巴町四五
 開業 大正十三年

西田電機製作所
 (通信機及一般小型電機)
 所主 西田正夫 開業 昭和八年

西谷電氣商會
 (電氣工事、電機器具販賣)
 代表者 西谷義雄 設立 昭和十年
 在原區戸越町一〇五五
 開業 昭和四年

西野電氣商店
 (電機具、電機材料、電機加工、電機修理、電機検査、電機設計、電機施工、電機監理、電機管理、電機教育、電機研究、電機發展)

西野電機商會
 (電氣器具販賣)
 代表者 西野末次 開業 昭和七年
 大森區入新井一ノ一三四
 開業 大正七年

西本電線製造所
 (各種電線コード類製造)
 代表者 西本啓 開業 大正五年
 品川區五反田一ノ一五二
 佐久間義彦

西山ゴム商會
 (エゴナイト、ベラ、トライト製品各種)
 所主 西山敬雄 開業 大正五年
 神田區鍛冶町一ノ六

西脇八郎商店
 (電機土木工事請負、電機材料販賣)
 社主 西脇八郎 開業 昭和十一年
 芝區濱松町一ノ九ノ三

日米商事合會社
 (電機器具)
 代表者 日米商事合會社 開業 大正十一年
 在原區小山町八八

西村電機工業所
 (各種電機具、電機材料、電機加工、電機修理、電機検査、電機設計、電機施工、電機監理、電機管理、電機教育、電機研究、電機發展)

西村電機工業所
 (各種電機具、電機材料、電機加工、電機修理、電機検査、電機設計、電機施工、電機監理、電機管理、電機教育、電機研究、電機發展)

西村電機工業所
 (各種電機具、電機材料、電機加工、電機修理、電機検査、電機設計、電機施工、電機監理、電機管理、電機教育、電機研究、電機發展)

西村電機工業所
 (各種電機具、電機材料、電機加工、電機修理、電機検査、電機設計、電機施工、電機監理、電機管理、電機教育、電機研究、電機發展)

西本電線製造所
 (各種電線コード類製造)
 代表者 西本啓 開業 大正五年
 品川區五反田一ノ一五二
 佐久間義彦

西山ゴム商會
 (エゴナイト、ベラ、トライト製品各種)
 所主 西山敬雄 開業 大正五年
 神田區鍛冶町一ノ六

西脇八郎商店
 (電機土木工事請負、電機材料販賣)
 社主 西脇八郎 開業 昭和十一年
 芝區濱松町一ノ九ノ三

日米商事合會社
 (電機器具)
 代表者 日米商事合會社 開業 大正十一年
 在原區小山町八八

西村電機工業所
 (各種電機具、電機材料、電機加工、電機修理、電機検査、電機設計、電機施工、電機監理、電機管理、電機教育、電機研究、電機發展)

西村電機工業所
 (各種電機具、電機材料、電機加工、電機修理、電機検査、電機設計、電機施工、電機監理、電機管理、電機教育、電機研究、電機發展)

西村電機工業所
 (各種電機具、電機材料、電機加工、電機修理、電機検査、電機設計、電機施工、電機監理、電機管理、電機教育、電機研究、電機發展)

西村電機工業所
 (各種電機具、電機材料、電機加工、電機修理、電機検査、電機設計、電機施工、電機監理、電機管理、電機教育、電機研究、電機發展)

西本電線製造所
 (各種電線コード類製造)
 代表者 西本啓 開業 大正五年
 品川區五反田一ノ一五二
 佐久間義彦

西山ゴム商會
 (エゴナイト、ベラ、トライト製品各種)
 所主 西山敬雄 開業 大正五年
 神田區鍛冶町一ノ六

西脇八郎商店
 (電機土木工事請負、電機材料販賣)
 社主 西脇八郎 開業 昭和十一年
 芝區濱松町一ノ九ノ三

日米商事合會社
 (電機器具)
 代表者 日米商事合會社 開業 大正十一年
 在原區小山町八八

西村電機工業所
 (各種電機具、電機材料、電機加工、電機修理、電機検査、電機設計、電機施工、電機監理、電機管理、電機教育、電機研究、電機發展)

西村電機工業所
 (各種電機具、電機材料、電機加工、電機修理、電機検査、電機設計、電機施工、電機監理、電機管理、電機教育、電機研究、電機發展)

西村電機工業所
 (各種電機具、電機材料、電機加工、電機修理、電機検査、電機設計、電機施工、電機監理、電機管理、電機教育、電機研究、電機發展)

西村電機工業所
 (各種電機具、電機材料、電機加工、電機修理、電機検査、電機設計、電機施工、電機監理、電機管理、電機教育、電機研究、電機發展)

西本電線製造所
 (各種電線コード類製造)
 代表者 西本啓 開業 大正五年
 品川區五反田一ノ一五二
 佐久間義彦

西山ゴム商會
 (エゴナイト、ベラ、トライト製品各種)
 所主 西山敬雄 開業 大正五年
 神田區鍛冶町一ノ六

西脇八郎商店
 (電機土木工事請負、電機材料販賣)
 社主 西脇八郎 開業 昭和十一年
 芝區濱松町一ノ九ノ三

日米商事合會社
 (電機器具)
 代表者 日米商事合會社 開業 大正十一年
 在原區小山町八八

商 東京 二之部
電話 一八三二 所在地 大森區大森四ノ一八三九

日本精機工業株式會社
航機、自動車用磁石發電機、精密機器器具製作
資本金 三十萬圓(拂込済)
代表者 小菅善一
開業 昭和四年
東京 大森區大森四ノ一八三九

日本整流器製作所
各種整流裝置及充電器
(電話交換機電源裝置)
資本金 五十萬圓(拂込済)
代表者 澤山茂 設立 昭和十年
所主 澤山茂 芝區田村町三ノ三榮和ビル
(工場) 四谷區花園町一四
東京 芝區田村町三ノ三榮和ビル

日本石油株式會社
揮發油、煤油、輕油、潤滑油、重油、電氣絕緣油、石油乳劑、室內驅虫液、石油乳劑、除虫液、ラブライン、カセリン、石油ピッチ、コークラス
資本金 一億圓(拂込済)
代表者 澤山茂 設立 昭和十年
所主 澤山茂 芝區田村町三ノ三榮和ビル
(工場) 四谷區花園町一四
東京 芝區田村町三ノ三榮和ビル

日本船舶電機株式會社
船舶用發電機、配電盤、浮標燈、集魚燈、揚網機
製作、船舶用無線機器
資本金 八千圓(拂込済)
代表者 澤山茂 設立 昭和十年
所主 澤山茂 芝區田村町三ノ三榮和ビル
(工場) 四谷區花園町一四
東京 芝區田村町三ノ三榮和ビル

日本電氣化學研究所 銀座 二二二三 芝區新堀町一ノ四
取締役 澤山茂 左衛門 小山文吉 白井恭三
日野西義 監査役 杉山寅三郎
資本金 五十萬圓(四分ノ一拂込)
東京 芝區新堀町一ノ四

日本電氣株式會社 東京 二之部
取締役 澤山茂 左衛門 小山文吉 白井恭三
日野西義 監査役 杉山寅三郎
資本金 五十萬圓(四分ノ一拂込)
東京 芝區新堀町一ノ四

日本鑄鋼株式會社
起重機、水壓機、電動機、鐵山、化學工業用機械品
其他一般機械及鑄鋼品
資本金 一億圓(拂込済)
代表者 澤山茂 設立 昭和十年
所主 澤山茂 芝區田村町三ノ三榮和ビル
(工場) 四谷區花園町一四
東京 芝區田村町三ノ三榮和ビル

日本蓄電池株式會社
(蓄電池一級、特許許性)
(蓄電池及附屬品)
資本金 五百萬圓(拂込済)
代表者 澤山茂 設立 昭和十年
所主 澤山茂 芝區田村町三ノ三榮和ビル
(工場) 四谷區花園町一四
東京 芝區田村町三ノ三榮和ビル

日本窒素肥料株式會社
チツソライト(肥料)
(電氣用絕緣物製造)
資本金 一億圓(拂込済)
代表者 澤山茂 設立 昭和十年
所主 澤山茂 芝區田村町三ノ三榮和ビル
(工場) 四谷區花園町一四
東京 芝區田村町三ノ三榮和ビル

日本電化カーボン株式會社
(弧光式及抵抗式電氣燈用)
(カーボン電極其他一式)
資本金 一千萬圓(拂込済)
代表者 澤山茂 設立 昭和十年
所主 澤山茂 芝區田村町三ノ三榮和ビル
(工場) 四谷區花園町一四
東京 芝區田村町三ノ三榮和ビル

日本電氣應用品株式會社
(NDO式自動配電)
(裝置、特殊變壓器)
資本金 五百萬圓(拂込済)
代表者 澤山茂 設立 昭和十年
所主 澤山茂 芝區田村町三ノ三榮和ビル
(工場) 四谷區花園町一四
東京 芝區田村町三ノ三榮和ビル

日本電氣計器株式會社
資本金 五百萬圓(拂込済)
代表者 澤山茂 設立 昭和十年
所主 澤山茂 芝區田村町三ノ三榮和ビル
(工場) 四谷區花園町一四
東京 芝區田村町三ノ三榮和ビル

日本電氣接機株式會社
資本金 五百萬圓(拂込済)
代表者 澤山茂 設立 昭和十年
所主 澤山茂 芝區田村町三ノ三榮和ビル
(工場) 四谷區花園町一四
東京 芝區田村町三ノ三榮和ビル

日本電氣標示機株式會社
(佐々木式自動表示機)
資本金 五百萬圓(拂込済)
代表者 澤山茂 設立 昭和十年
所主 澤山茂 芝區田村町三ノ三榮和ビル
(工場) 四谷區花園町一四
東京 芝區田村町三ノ三榮和ビル

日本電氣油販賣所
(電氣絕緣油、高壓油)
(水油其他礦油一般)
資本金 五百萬圓(拂込済)
代表者 澤山茂 設立 昭和十年
所主 澤山茂 芝區田村町三ノ三榮和ビル
(工場) 四谷區花園町一四
東京 芝區田村町三ノ三榮和ビル

日本電氣商事株式會社
(電氣機械器具材料)
(及部分品)
資本金 五百萬圓(拂込済)
代表者 澤山茂 設立 昭和十年
所主 澤山茂 芝區田村町三ノ三榮和ビル
(工場) 四谷區花園町一四
東京 芝區田村町三ノ三榮和ビル

日本電機工業所
(工業請負、電氣ラヂオ)
資本金 五百萬圓(拂込済)
代表者 澤山茂 設立 昭和十年
所主 澤山茂 芝區田村町三ノ三榮和ビル
(工場) 四谷區花園町一四
東京 芝區田村町三ノ三榮和ビル

日本電機製作所營業部
(電機器具製作)
資本金 五百萬圓(拂込済)
代表者 澤山茂 設立 昭和十年
所主 澤山茂 芝區田村町三ノ三榮和ビル
(工場) 四谷區花園町一四
東京 芝區田村町三ノ三榮和ビル

日本電球株式會社
(各種電球製作販賣)
資本金 五百萬圓(拂込済)
代表者 澤山茂 設立 昭和十年
所主 澤山茂 芝區田村町三ノ三榮和ビル
(工場) 四谷區花園町一四
東京 芝區田村町三ノ三榮和ビル

日本電球工業株式會社
(オオン瓦斯、電球ラヂオ)
(オオン管、オオン管材料)
(及機械製造輸出入)
資本金 五百萬圓(拂込済)
代表者 澤山茂 設立 昭和十年
所主 澤山茂 芝區田村町三ノ三榮和ビル
(工場) 四谷區花園町一四
東京 芝區田村町三ノ三榮和ビル

日本電業株式會社
(乾電池、機件電燈、電球電氣、器具製作)
資本金 五百萬圓(拂込済)
代表者 澤山茂 設立 昭和十年
所主 澤山茂 芝區田村町三ノ三榮和ビル
(工場) 四谷區花園町一四
東京 芝區田村町三ノ三榮和ビル

(昭和二十年電氣年鑑)

日本電氣株式會社 東京 二之部
取締役 澤山茂 左衛門 小山文吉 白井恭三
日野西義 監査役 杉山寅三郎
資本金 五十萬圓(四分ノ一拂込)
東京 芝區新堀町一ノ四

日本電氣化學研究所 銀座 二二二三 芝區新堀町一ノ四
取締役 澤山茂 左衛門 小山文吉 白井恭三
日野西義 監査役 杉山寅三郎
資本金 五十萬圓(四分ノ一拂込)
東京 芝區新堀町一ノ四

日本電氣株式會社 東京 二之部
取締役 澤山茂 左衛門 小山文吉 白井恭三
日野西義 監査役 杉山寅三郎
資本金 五十萬圓(四分ノ一拂込)
東京 芝區新堀町一ノ四

日本電氣株式會社 東京 二之部
取締役 澤山茂 左衛門 小山文吉 白井恭三
日野西義 監査役 杉山寅三郎
資本金 五十萬圓(四分ノ一拂込)
東京 芝區新堀町一ノ四

日本電氣株式會社 東京 二之部
取締役 澤山茂 左衛門 小山文吉 白井恭三
日野西義 監査役 杉山寅三郎
資本金 五十萬圓(四分ノ一拂込)
東京 芝區新堀町一ノ四

日本電氣株式會社 東京 二之部
取締役 澤山茂 左衛門 小山文吉 白井恭三
日野西義 監査役 杉山寅三郎
資本金 五十萬圓(四分ノ一拂込)
東京 芝區新堀町一ノ四

日本電氣株式會社 東京 二之部
取締役 澤山茂 左衛門 小山文吉 白井恭三
日野西義 監査役 杉山寅三郎
資本金 五十萬圓(四分ノ一拂込)
東京 芝區新堀町一ノ四

日本電氣株式會社 東京 二之部
取締役 澤山茂 左衛門 小山文吉 白井恭三
日野西義 監査役 杉山寅三郎
資本金 五十萬圓(四分ノ一拂込)
東京 芝區新堀町一ノ四

日本電氣株式會社 東京 二之部
取締役 澤山茂 左衛門 小山文吉 白井恭三
日野西義 監査役 杉山寅三郎
資本金 五十萬圓(四分ノ一拂込)
東京 芝區新堀町一ノ四

日本電氣株式會社 東京 二之部
取締役 澤山茂 左衛門 小山文吉 白井恭三
日野西義 監査役 杉山寅三郎
資本金 五十萬圓(四分ノ一拂込)
東京 芝區新堀町一ノ四

(昭和二十年電氣年鑑)

日本木村防務株式會社 本所 三五一七 深川區平井町三ノ一

株式會社 本所 四〇一七 大正區千鳥町三六六

日本ラヂオコーポレーション 九ノ内 八八 麹町區丸ノ内九ビル

日本ラヂオ電話株式會社 代表取締役 今村久義 昭和六年

日本レール株式會社 代表取締役 田中三郎 奈良春枝 昭和十年

日本レール株式會社 代表取締役 田中三郎 奈良春枝 昭和十年

布引商業株式會社 代表取締役 佐々木安平 大正十二年

沼電機工作所 代表取締役 芝田白三光 昭和四年

布川電氣商店 代表取締役 杉並區昭和通三ノ七

沼田電氣株式會社 代表取締役 沼田三郎 大正五年

沼電機工作所 代表取締役 芝田白三光 昭和四年

沼田電氣株式會社 代表取締役 沼田三郎 大正五年

ネ之部

根本電氣工場 代表取締役 根本與助 大正三年

根本電氣相互社 代表取締役 根本與助 大正三年

根本電友社 代表取締役 根本重吉 大正九年

ノープリット工業所 代表取締役 大森 五九三七 大森區新井宿五ノ一二二

株式會社 代表取締役 太田茂治 昭和四年

野一色電氣研究所 代表取締役 野一色義壽 大正十年

野上商店 代表取締役 野上滿雄 大正十年

野上商店 代表取締役 野上三田 大正十年

野口商店 代表取締役 野口玉豐 大正五年

野口商店 代表取締役 野口玉豐 大正五年

野口商店 代表取締役 野口玉豐 大正五年

野口製作所

野口製作所 代表取締役 佐賀 直重 昭和十一年

野口電球製造所 代表取締役 野口政太郎 大正二年

野口電球製造所 代表取締役 野口政太郎 大正二年

野口電球製造所 代表取締役 野口政太郎 大正二年

野口電球製造所 代表取締役 野口政太郎 大正二年

野口電球製造所 代表取締役 野口政太郎 大正二年

野口電球製造所 代表取締役 野口政太郎 大正二年

野口電球製造所 代表取締役 野口政太郎 大正二年

野口電球製造所 代表取締役 野口政太郎 大正二年

野口電球製造所 代表取締役 野口政太郎 大正二年

野口電球製造所 代表取締役 野口政太郎 大正二年

野口電球製造所 代表取締役 野口政太郎 大正二年

野口電球製造所 代表取締役 野口政太郎 大正二年

野口電球製造所 代表取締役 野口政太郎 大正二年

野口電球製造所 代表取締役 野口政太郎 大正二年

野口電球製造所 代表取締役 野口政太郎 大正二年

野口電球製造所 代表取締役 野口政太郎 大正二年

ゼンブリテイシ・トムソン、
ハウストン・コムパニー
リミテッド日本出張所
蒸気タービン、直交發電機、自動變電所設備、鐵道電化設備、各種變流機、變壓機、各種變換器一式、ラヂオ用品

社長 E.W. シー・ラスク
専務 H. フレージャー
技師長 H. スポーク
日本出張所支那人 C. スコット
出資 明治三十九年
資本 五百萬圓(全額)
南米、米國ノ主ナル都市、工場、英國、印度、支那、

不二工業所
高低壓端子母管、架線(配線材料、鐵柱鐵塔鐵骨製作、工事請負)

代表者 井出伊太郎 開業 昭和九年
營業部主任 佐野利多郎
(工場) 深川、城東區大島、會津

不二黑鉛坩堝營業所
青島 三三八八
所主 吉田勝枝 開業 大正四年

不二電氣商會
本所 五七八九
店主 金田賢治 本所區東南國三ノ路ノ一

扶桑商會電氣工業所
高輪 二七五九
所主 林道雄 開業 昭和七年

富國商事株式會社
銀座 二三八
代表取締役 野口隆政 設立 昭和十年
(學製品、ベークライト其他化)

富士エナメル電線製造所
本田 二四一 葛飾區本田町五六
代表者 武下政雄 開業 昭和六年
(耐油性エナメル線、ニス)

富士電機株式會社
芝 二二六〇 芝區田村町四
店主 佐藤俊

富士電機株式會社
代表者 山本謙一 昭和三十二年
資本 一萬圓

富士屋電氣商會
淺草 五六六四 淺草區壽町一ノ一
店主 瀧野太郎 開業 大正九年

富士屋電機店
根岸 四五〇一 下谷區北稻荷町六六
店主 伊藤京

深井工業所
九段 四七三三 神田區三崎町二ノ三四
所主 深井熊七 開業 大正八年

深尾製作所
蒲田 二九六〇 蒲田區難色町二六二
所主 深尾元正 開業 昭和二年

深尾電線製造所
蒲田 二二八九 蒲田區新宿町二二九六
所主 蒲志磨太郎 開業 明治三十年

深澤電機製作所
三田 八三七 芝區新堀町一七
所主 深澤善四郎 開業 大正五年

富士電機製造株式會社
本社 九ノ内二ノ六
代表者 吉村萬治郎
常務 堀山秀男 和恒 取締役(販賣)
部長 川野四郎 部長 柳澤多
北川 部長 野村治郎
部長 永田秀治 部長 岩山虎雄
部長 大正十一年 部長 九百萬圓
製造部 部長 藤田 部長 九百萬圓
製品課 部長 藤田 部長 九百萬圓
品質課 部長 藤田 部長 九百萬圓
本工場 大正十二年 部長 九百萬圓
東京、大阪、門司、名古屋、札幌、大連、奉天、新東京

株式會社 富士商會
京橋 六九四四 京橋區京橋三ノ一
常務 佐々木精一 池田省三 大正十三年
取締役 加藤左武郎 佐藤章治
支店 片岡清武 佐藤章治
資本 五萬圓 拂込 三萬圓

富士商工株式會社
代表者 淺古明志郎 取締役 淺古西
專務 石井信夫 昭和三十七年

株式會社 富士水力機械製作所
神田 三三四〇 神田區錦町三ノ一一
專務 大澤守禮 取締役 技師 山岸儀一
資本 五萬圓 拂込 一萬二千五百圓
開業 昭和二年

富士蓄電池製作所
落合長崎二五一四 淀橋區下落合三ノ八三
所主 鎌塚禮一

富士通信機製造株式會社
本社 九ノ内二ノ六
代表者 吉村萬治郎
常務 堀山秀男 和恒 取締役(販賣)
部長 川野四郎 部長 柳澤多
北川 部長 野村治郎
部長 永田秀治 部長 岩山虎雄
部長 大正十一年 部長 九百萬圓
製造部 部長 藤田 部長 九百萬圓
製品課 部長 藤田 部長 九百萬圓
品質課 部長 藤田 部長 九百萬圓
本工場 大正十二年 部長 九百萬圓
東京、大阪、門司、名古屋、札幌、大連、奉天、新東京

富士電氣工業株式會社
代表者 木島義夫 伊藤太吉 三澤熊
監査役 大澤重彦 開業 昭和九年
資本 一萬圓(拂込)

富士電業株式會社
芝(呼) 一七〇七 芝區新堀五ノ四ノ三
店主 佐藤一平 開業 昭和四年

深川製作所
本所 七二九七 深川區環江町一ノ一九
所主 高橋謙平 山崎道次
(工場) 深川區環江町一ノ一五

深田石工場
三田 三三四七 芝區新門前町一二
所主 深田康七

深見電機製作所
大森 五二〇七 大森區大森四ノ二二八七
所主 深見賢次郎

深谷商會
高輪 二四〇七 品川區西大崎三ノ四七七
店主 深谷憲政 開業 大正七年

深井製作所
蒲田 二九〇六 蒲田區新宿町九〇七
代表者 福井孝平 開業 明治二十八年
資本 一萬八千圓

福岡一藏商店
高輪 六六四〇 品川區北品川一ノ四
代表者 福岡一藏 開業 昭和六年

福島硝子店
代表者 福島重一 開業 昭和九年
九ノ内 八八五二 龜町區九ノ内二ノ六
支店 大阪堂島ビル(支店 增田熊一)

福島電氣商會
代表者 多田起夫 開業 明治四十二年
芝 二六五三 芝區濱松町二ノ七
代表者 平松龍太郎 設立 昭和十一年
芝谷區千駄ヶ谷五ノ八七

福島林業合資會社
代表者 平松龍太郎 設立 昭和十一年
芝谷區千駄ヶ谷五ノ八七

福成社
銀座 三九一九 芝區田村町一ノ四
本店 六四五六 開業 大正六年
蒲田區仲六郷二ノ五

福壽商會 小石川三三三八 小石川區武島町一三
 福合名會社 本店 三五四〇 深川區平井町一ノ九
 (電柱、腕木製造販賣) 代表者 星野九平 開業 明治十二年
 資本金 十六萬圓
 福田合名會社 九段 三三三九 麹町區九段一ノ八
 (電柱用各種腕木) 代表社員 福田勝康 開業 昭和五年
 資本金 十五萬圓
 福田商會 本店 三三四〇 京橋區月島東仲通八ノ八
 (電話、電機用附屬金物) 支店 三三四三 開業 昭和二年
 須田俊策
 福田商會 本店 三三四〇 芝區新堀町三一
 (避雷針製作並諸工事) 支店 三三四六 開業 大正二年
 本所區藤町二ノ一
 福田電機製作所 本店 一 本所區藤町二ノ一
 (電氣機器各種販賣) 支店 一 本所區藤町二ノ一
 浪花 四八九二 日本橋區久松町三六
 福田電機製作所 本店 四八九二 日本橋區久松町三六
 (蓄電池製作販賣) 支店 一 日本橋區久松町三六
 明治三十六年
 會社 福永工業所 芝 二二七一 芝區新堀五ノ一八
 (精密電氣計器及電力計器) 代表者 福永良藏 開業 昭和六年
 (電機、電動機、其他機器) 出張所 川崎市東町二ノ二四
 福永電機製作所 高輪 八二五五 澁谷區新堀町二三
 (電氣器具製作) 所主 福永久
 三田 三三三四 芝區金杉二ノ三〇
 藤電機商會 本店 六五五〇 京橋區木挽町一ノ七
 (電機器具材料) 支店 宮内藤助
 藤井商會 本店 七五 澁谷區落合三ノ一七七八
 (電氣器具販賣) 支店 藤井民之助

會社 藤井商店 日本橋區濱町二ノ五〇
 (電氣器具、ラヂオ機) 代表者 藤井きみ 設立 昭和十一年
 會社 藤井電氣商會 牛込 四〇八三 牛込區山吹町二ノ七七
 (電機器具販賣並工事) 代表者 藤井清一 開業 明治四十三年
 會社 藤井電氣商會 大森 七一四一 大森區大森二ノ一三〇
 (電氣工事、器具販賣) 代表者 藤井專三 開業 昭和九年
 神田(呼)六七七 神田區司町一ノ五
 藤生電機商會 本店 藤生忠三郎
 (電氣工事、器具販賣) 支店 藤生忠三郎
 會社 藤枝商會 高輪 八〇六四 品川區南品川六ノ四三
 (電機器具、木工類) 代表者 藤枝靜雄 開業 昭和九年
 會社 藤岡商會 銀座 三六七四 京橋區銀座西五ノ二
 (アーク燈用カランプ) 代表社員 藤岡茂 開業 大正十三年
 資本金 二十萬圓
 會社 藤岡電氣商會 大塚 三四〇二 澁谷區下落合一ノ六八
 (電氣器具販賣、電氣工事) 代表者 藤岡順之助 開業 大正十二年
 三田 三三七一 麻布區一本松町九
 會社 藤川電機製作所 所主 藤川三太郎
 (及型開閉器、配電盤) (工場) 芝區三田四町二ノ三
 藤倉工業株式會社 高輪 四二五〇 品川區五反田三ノ一三二
 (護照製品、電氣用絕緣) 社長 藤本留吉 常務 岡田顯三
 (物及航空機材料一式) 資本金 百五十萬圓 拂込 百廿五萬圓
 會社 藤澤電氣商會 大森 三七九一 大森區馬込町東一ノ二七
 (電器、電球、電氣工) 代表者 藤澤一 開業 昭和三年
 芝區西芝浦三ノ一
 藤田工作所 所主 藤田福太郎 開業 昭和五年

藤倉電線株式會社

藤倉電線株式會社 本所 至一 深川區平久町一ノ四
 (電線、電柱、電機用附屬金物) 取組部長 藤倉吉三郎
 藤田電機工業所 在 原 四八九二 目黒區自由ヶ丘一七九
 (電機具、計器製作) 所主 藤田友作
 合資 藤田分工場 本所 六四七五 深川區毛利町三二
 (玉村式索道機械、麥酒機) 代表社員 藤田信太郎 開業 明治三十七年
 資本金 五十萬圓
 藤沼電機製作所 所主 伴秀雅 大森區市野倉町四〇
 (電機具製作) 藤原電氣商店 大塚 二八一六 小原川區大塚仲町五七
 (電器、電機、電氣工) 店主 藤原太郎 開業 大正十三年
 藤原電機商會 本店 藤原義忠 澁谷區柏木二ノ二三四
 (電氣器具販賣) 大森 四九三八 開業 昭和五年
 藤原電球製作所 所主 藤原金之助 大森區大森三ノ一〇一八
 (電球製作) 藤松電氣工業所 下谷 五七九七 下谷區御徒町一ノ四二
 (電熱器、照明器具製作) 所主 藤松重二 開業 大正九年
 藤村大理石工作所 高輪 五七七二 芝區白金三光町五三六
 (配電盤用石材) 所主 藤村謙一郎

古河電氣工業株式會社

古河電氣工業株式會社 日本橋區一五一 日本橋區室町二ノ八
 (各種電線、各種電機) 社長 中川末吉 專務 杉本五十
 (電線、電柱、電機用附屬金物) 取組部長 藤倉吉三郎
 藤田電機工業所 在 原 四八九二 目黒區自由ヶ丘一七九
 (電機具、計器製作) 所主 藤田友作
 合資 藤田分工場 本所 六四七五 深川區毛利町三二
 (玉村式索道機械、麥酒機) 代表社員 藤田信太郎 開業 明治三十七年
 資本金 五十萬圓
 藤沼電機製作所 所主 伴秀雅 大森區市野倉町四〇
 (電機具製作) 藤原電氣商店 大塚 二八一六 小原川區大塚仲町五七
 (電器、電機、電氣工) 店主 藤原太郎 開業 大正十三年
 藤原電機商會 本店 藤原義忠 澁谷區柏木二ノ二三四
 (電氣器具販賣) 大森 四九三八 開業 昭和五年
 藤原電球製作所 所主 藤原金之助 大森區大森三ノ一〇一八
 (電球製作) 藤松電氣工業所 下谷 五七九七 下谷區御徒町一ノ四二
 (電熱器、照明器具製作) 所主 藤松重二 開業 大正九年
 藤村大理石工作所 高輪 五七七二 芝區白金三光町五三六
 (配電盤用石材) 所主 藤村謙一郎

古河製作所 下谷 五四七四 荒川區日暮里町八ノ九三
藤本電氣研究所 所主 古河定五郎 四谷區花園町一四
藤屋電氣商會 所主 藤本卯吉 日本橋區葎町一ノ五ノ五
二井製作所 高輪 二四〇三 品川區大井寺下町一四

雙葉電機商會 在 原 四九五七 目黒區原町一四〇九
淵川金屬工務所 所主 淺草 一七八二 淺草區雷門一ノ六
船津新平商會 所主 船津保太郎 開業 昭和九年
舟橋新平商會 所主 舟橋新平 開業 昭和六年

ホ之部

平和電機工業所 青山 六四〇四 目黒區上目黒七ノ四六七
平和電機商會 所主 岸政雄 開業 大正十五年
北辰電氣工業所 所主 高橋省一 開業 昭和二年

北辰電氣商會 茅場町 四六九五 日本橋區濱町一ノ一二
北越電氣工業所 所主 高橋省一 開業 昭和二年
北光電機研究所 所主 有馬政照 開業 昭和二年
北斗電球株式會社 所主 柴田彌男次 開業 大正十二年

商 號 電話 所在地

榊田電氣商會 下谷 二五七八 下谷區谷中上三崎南町云
 (細巻、瓦所巻、エナ) 榊田貞藏 開業 大正十三年
 (マル線、抵抗線一式) (工場) 荒川區日暮里町八ノ三五
 榊屋電線製造所 所主 石崎良造
 (電線、コード製造) 牛込 六四一
 (電氣諸工事電機ラヂオ製作) 店主 増尾相一 開業 大正十三年
 増田ゴム工業所 本所 三三三三 本所區綠町一ノ二六
 (ゴム、エボナイト、ペー) 工場 増田榮一 開業 大正六年
 (クライト機械用、電氣用) 加工所 江戸川區平井四丁目
 (ホース、型物、板棒等) 向島區吾嬬町西二ノ二
 増田電氣工業所 所主 増田友吉 向島區吾嬬町西五ノ二九
 (電機器具、電氣工事) 世田谷 三二八〇 世田谷區代田一ノ七六一
 町田電氣商會 店主 町田辨吉 向島區吾嬬町西六ノ三四
 (電氣器具、工事請負) 所主 町田辨吉 向島區吾嬬町西六ノ三四
 株式會社町田製作所 社長 町田山藏五郎 開業 明治二十二年
 (電機器具、電機、電球) 資本金 八萬圓(拂込済)
 (シブ、電熱器、自轉車ラ) 販賣所 下谷區西町三(電話下谷六五七)
 (器具一式製作) 販賣所 下谷區西町三(電話下谷六五七)
 合名 町山電機販賣所 下谷 六九七三 下谷區西町三
 (懷中電燈電氣器具販賣) 代表者 三浦功 設立 昭和十一年
 松井電氣商會 所主 松井春吉 向島區寺島町四ノ六九
 (電機器具、電話、電鈴) 店主 松井春吉 開業 大正十一年
 松井電氣商會 所主 淺草 七六八二 淺草區松葉町一ノ二一
 (電氣、ラヂオ用品) 店主 松井敏雄 開業 昭和四年
 松井電機商會 店主 松井淳 芝區金杉川口町二四
 (電機器具材料販賣) 開業 大正十五年
 合名 松居商會 代表社員 松居正吉 設立 昭和十一年
 (電氣器具雜貨輸出入)

商 號 電話 所在地

松下電機製作所 下谷 七二五九 荒川區日暮里町セノ三〇
 (ミーク型物ソケット類) 所主 松下捨次郎
 合資 松下レントゲン工業所 代表 松下貞一 本郷區湯島新花町二四
 (電熱煮沸器製造) 開業 大正十五年
 合資 松田硝子店 根岸 九七 下谷區入谷町三四五
 (照明器具及硝子食器) 代表者 松田勝代 主任 松田米吉
 資本金 一萬圓 開業 昭和五年
 松田電機製作所 所主 桑澤松吉 芝區新橋五ノ四小寺ビル内
 (電力計銲接機電線電機) 店主 松田三好 開業 大正十二年
 松田電機製作所 所主 桑澤松吉 澁野川區澁野川町三六
 (電氣機器製作) 所主 桑澤松吉
 永製製作所 下谷 二七四七 神田區元佐久間町一二
 (鐵道用電氣信號裝置) 所主 松永計亮 開業 大正九年
 松波電氣商會 店主 鈴木爲輔 芝區三田四ノ四
 (電氣器具販賣) 店主 鈴木爲輔
 合資 松波電氣商會 下谷 二三八二 神田區五軒町一
 (電氣及ラヂオ用品) 代表者 松波鐵次郎 設立 昭和十年
 九段 二二六七 神田區三崎町二ノ一
 松野電氣商會 店主 松野彦七
 (電氣器具、ラヂオ用品) 店主 松野彦七
 松場商店 芝 二二三〇 芝區田村町五ノ五
 (高低壓各種ケーブル) 店主 松場嘉一 開業 大正十三年
 (被給線並各種電線) (工場) 澁野川區田端新町一ノ六三
 松橋電線製造所 所主 松橋一誠 大森區大森九ノ四二四六
 (各種コード製造專門) 所主 松橋一誠
 松橋特殊電球製作所 下谷 七四六七 本郷區根津宮永町二三
 (醫療自動車用特殊電球) 所主 松橋秀磨 開業 大正十一年
 松原電機製作所 所主 松原儀太郎 蒲田區道塚町四九一
 (電氣機器製作) 所主 松原儀太郎

商 號 電話 所在地

合名 松浦鐵工所 三田 三七一五 芝區金杉濱町六七
 (電機部分品、鍛工型打) 代表者 松浦龜吉 設立 昭和十一年
 合資 松尾工業所 品川區大井町々森町
 (乾電池製作) 代表者 松尾英知 開業 大正八年
 三田 一六二七 芝區西應寺町三七
 松尾商會 店主 松尾伴三郎 開業 大正八年
 (電氣機器、空氣制動器) 店主 松尾伴三郎
 株式會社松尾鐵工所 蒲田 二二二四 蒲田區蒲田町一六五
 (自動車、汽車、電車) 代表取締役 牧野義兵 設立 昭和十年
 (用部分品製作) 資本金 五萬圓(拂込済)
 松崎工業所 三田 三五五六 芝區通新町一六
 (蓄電池、電氣機械) 所主 松崎壽治 開業 大正十二年
 松崎電氣工業所 所主 松崎壽治 小石川區久堅町九一
 (工事請負、器具販賣) 所主 松崎米吉
 松崎政尾工場 三田 三四七四 芝區三田四國町二ノ四
 (電氣機器製作) 所主 松崎政尾
 合資 松島電機製作所 高輪 四四五二 目黒區下目黒二ノ二六二
 (無線電通信電話用) 代表者 松島由次 開業 昭和七年
 (真空管製造) 同所及同丁二六三
 松下電器製作所 足立 三四四六 足立區千住柳町三四
 (蓄電池及發電機一式) 所主 松下武夫 開業 明治四十一年
 東京支店 黃金町四ノ二一〇(石井善吉)
 松下電器直賣株式會社 芝 二七二五 芝區濱松町二ノ一三
 (松下製品電氣用品) 日本橋 二七三五 日本橋區江戸橋三ノ五
 (官公署納入) 社長 松下幸之助 事務 石田良吉
 取締役 井植蓮雄 監査役 石井政一
 設立 昭和十一年

合名 松丸電機製作所 芝 二六二九 芝區濱松町一ノ一一
 (電氣器具、一般通信器具) 所主 松丸慶太郎 開業 大正九年
 松村商會 中野區天神町一九
 (電熱器製作) 店主 松村 壽
 松村電機製作所 牛込 五三九一 牛込區水道町五一
 (電氣扇、計器、醫科用電機) 所主 松村仁兵衛 開業 大正元年
 松村電機製作所 下谷 一五九三 本郷區根津安永町二二
 (舞臺並電氣照明器具、ア) 所主 松下兵一 開業 大正十二年
 (1ヶ燈、抵抗器附屬品) (工場) 同所
 株式會社松本啓藏商店 芝 自一四一 芝區濱松町一ノ三
 (電氣部、照明部、ニウム) 社長 松本啓藏 常務 長谷川鎮雄
 (部、精工社電氣時計代理) 取締役 松本啓藏 監査役 松本啓藏
 資本金 三十萬圓(拂込済) 開業 大正五年
 松本グリップ製作所 下谷 五〇九三 荒川區町屋町一ノ九五〇
 (各種グリップ製造) 所主 松本啓吉
 松本口金工場 本所 一三六一 本所區橫河橋四ノ六
 (各種電球口金) 所主 松本とき 開業 大正三年
 松本電氣工業所 世田谷 二五九四 世田谷區世田谷三ノ
 (電氣工事、電氣用品) 所主 松本康雄
 松本電氣商店 下谷 三〇七五 下谷區車坂町一三
 (電機器具、工事、ラヂオ) 店主 松本芳之助 開業 明治三十七年
 松本電器製造株式會社 高輪 二二九八 品川區大井元芝町八五八
 (電氣機械器具製造販賣) 代表取締役 松本啓藏 設立 昭和十一年
 資本金 五萬圓
 松本電機製作所 高輪 六九六二 芝區白金志田町六〇
 (電氣機械器具製作) 所主 松本藤一郎 開業 大正二年

- 合資 松本電機製作所 青山 七三三 目黒區下目黒三ノ五二六
(電氣計器、測定器、通
信器、電流制限器製作)
代表社員 松本龍三郎 開業 大正三年
資本金 五萬圓
代理店 東京、大阪、大連、臺灣
- 松本電機製作所 荏原 五九二九 荏原區戸越町九一四
(電氣工事、機器製作)
所主 松本龍太郎
- 松本電機製作所 高輪 一三三二 品川區南品川五ノ一五〇
(電氣内外線工事請負)
所主 松本 一
開業 大正四年
本郷區元町一ノ五
- 松本電熱器商會 店主 松本光司 開業 大正十四年
(電氣アイロン製作)
- 松本時計材料店 大塚 一〇五九 小石川區鷺籠町一八〇
(精密工作機及時計及
計器用材料)
開業 明治三十年
松本武司
- 松本ラヂオ商店 浅草 四五五二 下谷區龍泉寺町一三二
(ラヂオ製造)
店主 松本富太郎 開業 昭和三年
- 合資 松山商會 本所 四七二九 本所區龜澤町三ノ八
(各種調帯、絶縁材料製造)
店主 松山陸平 開業 昭和三年
- 株式 松山商店 芝 二二三五 芝區濱松町一ノ四
(アスベストゴム製品)
代表取締役 松山博 設立 昭和十一年
資本金 三萬圓(拂込済)
- 松山電氣商會 小石川 二八三八 小石川區諏訪町三九
(電氣工事請負)
店主 松山勘次郎
- 的場電球製作所 大森 四七五一 品川區大井伊藤町三三
(自動車用電球、輸出電球)
所主 的場辰二 開業 明治四十年
芝區新橋一ノ三〇ノ八
- 丸井電氣商會 銀座 二七五〇 芝區新橋一ノ三〇ノ八
(電氣器具、屋井乾電
池、電線配線器具販賣)
開業 昭和九年
根岸 一九五二 淺草區千束町三ノ一二六
丸井 赤坂恒次郎 開業 大正六年
(電氣器具販賣)

- 丸一電氣商會 本所 一八七六 深川區清澄町三ノ三
(電燈電力工事及設計)
店主 渡部 清 開業 大正十年
- 丸二電氣商會 浪花 三三五一 日本橋區兩國一八
(電燈照明器具專門製作)
店主 堀真一 開業 大正八年
(出荷部) 同町一六
- 丸三電氣商會 京橋 三六九八 京橋區櫻町一ノ七
(透明ベータ製可熔器)
店主 原彌太郎
- 丸四電氣商會 店主 酒井徳之助 淺草區馬道八ノ五
(電氣及ラヂオ用品)
- 丸五電氣商會 店主 塚越敏晴 開業 昭和七年
(電氣工事請負)
- 丸六電氣商會 本所 二四八三 本所區錦糸町四ノ一〇
(電球硝子專門)
所主 村松庄太郎 開業 大正七年
- 丸七電氣商會 所主 永澤武治郎 荏原區戸越町九一四
(電氣器具製作)
- 丸八電氣商會 日本橋 三〇四七 日本橋區通三ノ六ノ四
(木製照明器具、電氣工事)
店主 鳥羽藤之助 開業 昭和二年
- 丸九電氣商會 代表者 大野平太郎 設立 昭和十一年
(電球用硝子製造) 蒲田區糞谷町三ノ二二
本所區向島三ノ一二
- 丸十電機工業所 芝 四四三二 芝區新橋六ノ四三
(電氣工事、電機器具販賣)
所主 中谷圓 開業 大正八年
(工場) 赤坂區池町
丸十 奉天渡速通(小野道廣)

- 丸鶴工業合資會社 京橋 二〇〇三 京橋區京橋三ノ七
(機器、電話、電燈工事)
代表者 今村甚一 開業 大正十五年
- 丸一鐵工所 墨田 二六二二 本所區太平町二ノ一二
(電氣及鐵道用金物亞
鉛鍍金)
所主 山田虎次郎
開業 明治四十一年
- 株式 丸電工業所 四谷 三九四五 四谷區忍町一八
(電氣工事及電氣機械
器具販賣)
社長 手塚信吉 取締役 青木治介
支那人 林榮太郎 監査役 金原藤一
資本金 二萬圓(全額) 開業 大正三年
- 丸二電氣製作所 中野 三〇三七 中野區宮園通二ノ一二
(電氣器具販賣、工事請負)
所主 丸山義一 開業 大正十二年
- 丸三電氣製作所 三田 三九三九 芝區新町一三
(無線部品、配電盤、電氣
漂白器、航空機部品)
所主 中村雅一 開業 大正十二年
(工場) 芝區田村町六ノ三
- 丸四合名會社 代表者 佐藤精治 開業 昭和八年
(電氣及諸機械販賣) 京橋區銀座西五ノ五ノ八
秀吉ビル
- 丸五電機製作所 吉野寺 六三六 府下武藏野町吉野寺
(配線器具及諸電機製作) 所主 疊善太郎 開業 大正十四年
二四五四
- 丸六内工業所 高輪 一七五二 澁谷區景丘町四九
(一般電氣工事) 代表社員 神谷國繁 開業 大正十一年
資本金 十萬圓
- 丸七内商工株式會社 京橋 五〇二八 京橋區新富町三ノ一
(發電設備、汽機汽機) 代表取締役 熊澤政一 開業 昭和十年
資本金 十萬圓 拂込 九萬圓
- 丸八電氣商會 大森 二七九三 大森區大森一ノ一五一
(電機、ラヂオ用品) 麻布區新富町一ノ
一三二 設立 大正十五年
- 合資 丸菱工業社 代表者 雲井一二 設立 大正十五年
(電氣材料製造販賣)

- 丸九商會 根岸 一一六〇 下谷區金杉上町九三
(自動車電氣修理) 店主 大竹佐市
- 丸十商會 芝 一五七七 芝區濱松町二ノ一五
(電氣機器販賣) 店主 高島梅藏 開業 明治三十六年
(工場) 品川區大井
- 丸十一商會 赤坂 一八三四 赤坂區田町七ノ二
(青寫真機械及用品一式) 店主 村上盛俊 開業 大正十一年
(工場) 品川區北品川四ノ六七四
大阪市此花區玉川町二ノ一
- 丸十二株式會社 本所 三六〇七 本所區龜澤町四ノ六ノ八
(電氣鍍金請負) 代表取締役 平井肇 開業 昭和五年
五八六一 芝區白金三光町二一五
- 丸十三電機製作所 高輪 五八六一 芝區白金三光町二一五
(舞臺照明機器、配電盤)
所主 丸茂富治郎 開業 大正八年
(工場) 同所
- 丸十四商會 店主 海老澤恒男 開業 昭和二年
(電氣、ラヂオ用品) 在 原區戸越町一〇三
- 丸十五製作所 高輪 六一七五 芝區伊豆子町四五
(ラヂオ機、電熱器製作) 所主 小柴茂 開業 大正十三年
- 丸十六商會 銀座 一三一八 芝區櫻田備前町一二
(電氣工事、電燈器具) 代表者 丸山民之助 開業 大正十三年
- 丸十七商會 京橋 一四四四 京橋區櫻町一ノ三
(電氣機械、工具) 代表者 山根四朗 開業 大正十年
- 丸十八電氣工業所 小石川 七八四 本郷區駒込坂下町三二八
(鐵道電力、通信工事) 所主 丸山政信 開業 大正四年
- 丸十九電氣店 本所 七三八二 深川區高橋四ノ一九
(電氣工事並器具販賣) 店主 丸山涼吉 開業 大正六年
- 丸二十株式會社 代表取締役 喜多河德造 牛山政成
(ネオン管燈製作工事) 資本金 二萬圓(拂込済) 開業 昭和九年

合資 八洲電機製作所 蒲田 三五九 蒲田區北高畑町三一四
 代表社員 久米寛三 開業 昭和十年
 資本金 三萬圓

八島電工務店 芝 二二七 芝區田村町六ノ二一
 店主 八島五郎

八代電工場 三田 八三六 芝區三田四國町二ノ二
 店主 清野薫

八十電氣商會 芝 一八四二 淺草區山谷一ノ二ノ三
 店主 淺草賢太郎

株式 八千代電氣商會 芝 一七三五 芝區南佐久間町一ノ一
 代表取締役 新築顯理 開業 大正十一年
 資本金 二十萬圓 拂込 五萬圓
 (製作工場) 芝區島池袋六ノ一九三三
 (修理工場) 芝區田村町六ノ三

合資 八千代電機製作所 青山 七六〇九 芝區區業製町四八
 代表社員 林庄 開業 大正八年
 資本金 六萬二千圓

八千代電業社 下谷 二〇一〇 下谷區竹町一二
 代表者 小泉富保

八幡無線電機商會 荏原 三四二二 荏原區戸越町五三九
 店主 八幡安太郎 開業 大正十四年

合資 矢野電氣工業所 赤坂 二六五三 赤坂區新町三ノ二八
 代表者 矢野眞次郎 開業 大正十一年

合資 矢萩製作所 日本橋區江戸橋二ノ八
 代表者 山岡慎一 設立 昭和十一年
 資本金 三萬圓

合資 矢部商店 板橋 一〇〇三 板橋區志村清水町四八三
 代表者 矢部義廣 開業 昭和八年

矢部電氣商會 下谷 六六九一 浦野川區田端町一〇八〇
 店主 谷田貞一 開業 大正十一年

谷田貝電線製造所 所主 谷田貞一 開業 大正十一年

屋井乾電池株式 所主 屋井先藏 開業 大正十一年
 (特許屋井乾電池及附屬品製造)

株式 屋井ラヂオ研究所 神田 二二二二 神田區錦町一ノ一九
 (受信機及增幅器) 屋井先藏 大島貞一 同支配人
 資本金 五萬圓 (拂込済)

屋邊電氣商會 四谷 一九〇二 淀橋區西大久保ノ三
 店主 屋邊幸吉

彌平治商會 芝 二八〇〇 芝區濱松町一ノ三ノ二
 店主 鈴木虎治 開業 大正三年
 出張所 大森區梅屋敷通(電大森六三)

彌生商會 九段 一〇五五 神田區西神田二ノ一ノ三
 代表者 立川彌 開業 昭和十年
 芝區新橋四ノ二八ノ一

安井電機製作所 所主 安井七郎 開業 昭和八年

安岡電氣商會 四谷 五五四九 四谷區東信濃町一〇
 店主 安岡直利 開業 大正十二年
 九ノ内 五四二〇 麹町區丸ノ内九ビル四階
 (福岡參照)

安田製作所 王子 二四八九 王子區神谷町三ノ二二八
 代表者 安田徳治

安田電機研究所 高輪 五五七〇 目黒區下目黒二ノ四六六
 所主 安田治明

安田電球製作所 下谷 七七 荒川區三河島五ノ二四六
 (抵抗、ネオンサイン)

安田ラヂオ研究所 所主 安田一郎 本郷區根津宮永町二九
 (ラヂオ機、白金抵抗機)

合資 安永泰三商店 日本橋區本町一ノ二ノ一
 店主 安永泰三 開業 大正六年

合資 安良岡ラヂオ研究所 下谷 一六八七 下谷區新坂本町五
 (ニューワンセツ) 代表者 安良岡玉吉 開業 昭和二年
 資本金 一萬圓 (工場) 同所
 出張所 名古屋市中區奥田町七六
 芝 一九〇二 芝區愛宕町二ノ一三
 小田切定吉 開業 昭和二年

保川照明器具製作所 (照明器具一般製造) 芝 一九〇二 芝區愛宕町二ノ一三
 小田切定吉 開業 昭和二年

柳川製作所 所主 柳川春吉 開業 大正十三年
 三田 七二七 芝區本芝四ノ二三

柳田電球製作所 荏原 三六九五 荏原區中延町九〇
 所主 柳田忠作 開業 昭和五年

柳元電氣工業所 青山 四四九九 目黒區上目黒三ノ三〇
 (天然マイカ加工) 所主 柳元直美 (工場) 同所及上目黒八ノ二六五

山内電氣商會 八王子 一七七八 八王子市八日町八三
 (工事請負、電機器具販賣) 店主 山内二三 開業 大正十三年

山内電球製作所 大塚 二九六五 豊島區池袋一ノ一四七
 (各種電球製造) 所主 山内廣 開業 昭和二年

合資 山内工場東京店 芝 五〇五三 芝區田村町六ノ一〇
 (母子、金物) 代表者 小栗良一 開業 昭和八年
 (工場) 會津本郷町及浦田

株式 山加商會 京橋 七六〇六 京橋區京橋一ノ二ノ七
 (電氣木木工事請負) 代表者 加藤善右衛門 開業 大正十二年
 資本金 二十萬圓 拂込 十萬圓

山縣製作所 芝 九九三九 芝區西久保堀川町七
 (化學工業諸機械製作、汽機汽機摺付工事請負) 所主 山縣亮 支配人 上井進

山菊工業所 京橋 一九七 京橋區八丁堀二ノ二
 (ネオン導通試験機、電器) 所主 山口菊太郎 開業 昭和二年
 (マツダ製品卸ネオンサイ) 同所
 出張所 日本橋區茅場町三ノ一〇
 (電話日本橋區) 及同町三ノ六
 茨城縣多賀郡大津町西町

商工

- 商會 山縣工業製所 小石川五三九五 本郷區駒込坂下町一四二
 (電機器具、電氣工事) 所主 山縣繁
 山縣政尾商店 一三九一 芝區田村町六ノ一ノ二
 (電機器具、材料) 店主 山縣政尾 開業 明治三十七年
 山岸電球製作所 根岸 四三七五 荒川區日暮里町三ノ二
 (豆電球各種) 所主 山岸仁作 開業 大正十四年
 山久商事株式會社 銀座 三六五〇 京橋區銀座八ノ五ノ二
 (キヤッチ端子類一般) 社長 林元治 開業 大正十五年
 取締役 中島芳之助 宮内藤助
 〇資本金 五萬圓 拂込一萬二千五百圓
 合名 山久販賣部 日本橋三九〇六 日本橋區本石町四丁目
 (ダイヤモンド並車輸入) 代表社員 大森繁 開業 大正十四年
 合資 山際電氣商會 下谷 三六一四 神田區花田町二
 (電氣、ラヂオ部分品) 代表者 山際弘文 設立 昭和十年
 山口硝子合名會社 本所 一三七三 本所區柳原町一二
 (照明器具、硝子器製造) 代表者 山口篤房 開業 明治二十八年
 資本金 一萬圓
 山口コード製作所 高輪 六一二五 芝區白金三光町七一
 (通信用各種コード) 所主 山口重孝 開業 明治四十四年
 株式 山口商會 墨田 一六六九 本所區板橋一ノ六
 (マコト印電球製造) 代表取締役 山口恒子 開業 大正九年
 〇資本金 一萬四千圓(拂込済)
 山口電氣工業製所 四谷 六九四四 澁谷區代々木上原町二三
 (ネオン、電氣器具、工事) 所主 水野佐吉 開業 昭和七年
 山口電球口金製作所 本田 五三四 葛飾區上平井町一八九三
 (電球口金製作) 所主 山口實 開業 大正八年
 山崎 山崎集安 開業 大正八年
 (電氣器具及工事請負) 店主 山崎集安

- 山下電氣商會 下谷區北積荷町五一
 (電氣工事、器具販賣) 店主 山下榮助 開業 大正十四年
 山下電氣商會 芝 八〇四 芝區新橋四ノ四〇
 (電氣工事) 店主 山下仁作 開業 大正十二年
 山下電氣絕緣社 代表者 山下在 品川區南品川三ノ一二三
 (電氣器絕緣材料販賣) 代表者 山下在
 合資 山下電機商店 品川區南品川二ノ一九二
 (電球、電氣器具販賣) 代表者 山下美登里
 合資 山下電機工業所 高輪 一一三三 品川區東大崎二ノ三四六
 (直流機專門製作) 代表者 山下源一 開業 大正十五年
 (氣用器機械製作修理) 資本金 三千圓
 山下電機製作所 青山 七五九三 目黒區上目黒三ノ三三六
 (小型電動機各種自動裝置) 所主 山下幸一 開業 大正十三年
 山下電機製作所 高輪 三三八九 品川區東品川五ノ三四
 (開閉器各種) 所主 山下清徳
 合資 山田工業所 下谷區竹町六二
 (電氣器具、電氣工事) 所主 山田幸太郎 開業 昭和七年
 山田商店 芝 一〇三八 芝區南佐久間町一ノ二
 (高砂、日本、岡田乾電池卸) 店主 山田榮 開業 明治四十二年
 山田細線製造所 蒲田 二七六三 蒲田區範谷町二ノ四〇五
 (エナメル用糊巻用、金線) 所主 山田勘一 開業 大正十三年
 (用銅線、モートル用各種) 所主 山田勘一 開業 大正十三年
 合資 山田製作所 墨田 一五〇三 向島區吾嬬町西六ノ一〇
 (電氣器具製造) 代表者 山田米吉 開業 昭和五年
 合資 山田電氣工業所 大塚 一四三五 小石川區宮下町六
 (電機器具材料、工事請負) 代表者 石原元吉 開業 明治二十七年
 山田電氣商會 牛込 六五二一 牛込區砂戸原町三ノ四
 (電氣、ラヂオ用品) 店主 山田重太郎

- 合資 山小電機製作所 高輪 一八三四 品川區東品川五ノ一〇〇
 (電氣機械製作) 代表者 山井二郎 小湊清作 開業 昭和九年
 山崎商店 淺草 七三〇 荒川區南千住六ノ一五
 (電氣機械器具販賣) 店主 山崎留吉
 山崎製作所 墨田 五〇三 本所區龜澤町四ノ一
 (電機器具、電氣工事) 所主 山崎千松 開業 明治三十八年
 山崎電機商會 荏原 三三九二 荏原區戸越町八五六
 (電氣器具、電氣工事) 店主 柳澤貞男 開業 大正九年
 山崎電機製作所 芝 一八〇五 芝區田村町六ノ三
 (スホット線接換、特殊) 所主 山崎清一 開業 大正十二年
 (變壓器電動機、配電盤) (第二工場) 同町六ノ四
 山崎ラヂオ電氣時計商會 (ラヂオ電氣時計) 店主 山崎國太郎 開業 昭和三年
 下谷區龍泉寺町三四九
 山崎電線株式會社 下谷 三六二〇 下谷區仲御徒町二ノ十一
 (細線、絹卷、エナメ) 社長 山崎政吉 〇開業 大正六年
 〇資本金 十萬圓(二分ノ一拂込)
 (大森區新井町七ノ二五、四) (電話大森區新井町七ノ二五、四)
 山三電氣製作所 下谷 一六三五 神田區和泉町一
 (電氣アイロン、電熱器一般) 店主 湯原清一 開業 大正十二年
 山下電氣商會 赤坂 一〇六〇 麻布區霞町一
 (各種蓄電池製造) 店主 山下勝弘 開業 昭和二年
 山下電氣企業所 代表者 山下勝 芝區白金三光町九五
 (各種螺子、挽物類) 本所 四一八 本所區江東橋四ノ一
 山下電氣工場 赤坂 三三〇三 赤坂區一ツ木町三四
 (熱電對及同分流器) 所主 山下宜吉 開業 大正五年

- 山田電氣商會 練馬 三三三 板橋區練馬南町一ノ三三
 (電氣器具販賣) 店主 山田誠三
 山田電氣商會 赤坂 三九一四 赤坂區丹後町一
 (電氣器具販賣) 店主 山田儀三郎
 山田電氣商會 高輪 八二七六 芝區白金臺町二ノ一九
 (電球用硝子及電球製作) 店主 山田勝吉 開業 昭和四年
 山田電氣商店 大塚 二七二八 小石川區鴨籠町一七
 (電氣器具、ラヂオ販賣) 店主 山田義雄 開業 大正十三年
 山田電氣製作所 青山 二五四四 澁谷區公會堂通八
 (電機器具製作) 所主 山田節生
 合資 山田電器製作所 大森 六六七〇 大森區新井町七ノ八九四
 (各種配線器具製作) 代表者 山田次郎 開業 昭和六年
 山田電機工場 高輪 六五二一 芝區白金志田町三二
 (電信電話用安全器) 所主 山田源次郎 開業 大正九年
 山田電機商會東京支店 芝 六二六六 芝區田村町二九
 (日立特約店モートル卸) 主任 塚田傳次郎 開業 大正十年
 山田電業會 王子 三四六六 王子區王子町四九五
 (電氣器具、電動機ベルト類) 店主 山田芳太郎
 株式 山田電線製造所 墨田 一一三〇 向島區吾嬬町西七ノ三五
 (各種絕緣線、ゴム) 代表取締役 山田春生 〇開業 大正六年
 (線、電燈用コード) 〇資本金 五萬圓(拂込済)
 山田玻璃製作所 本所 五二二八 城東區大島町六ノ六〇二
 (ネオン管用硝子專門) 代表者 山田幸治 開業 昭和四年
 山手電機商會 根岸 三九五 下谷區入谷町一九三
 (電氣器具及附屬品卸) 店主 奧村時司 營業主任 小林三太郎
 合資 山名鑄工所 羽田 四三五 蒲田區北範谷町二二〇〇
 (電氣瓦斯器具製作) 代表者 山田銀太郎 開業 昭和八年

合資 大和屋商店 三田 一〇四八 芝罘西芝浦三ノ一
代表社員 湯列芳男 開業 昭和四年
（閉閉器油其他諸機械油）
大連出張所 大連市桔梗町

ユ之部

合資 ユニオン電気商會 大塚 三三三二 淀橋區下落合二ノ九七一
代表者 山田正作 開業 明治三十二年
（フューズ、絶縁物加工）
株式 湯淺七左衛門商店 浪花 三三三三 日本橋區大傳馬町
代表者 湯淺七左衛門 開業 明治三十二年
（諸金物、鐵材、木捻子類）
湯澤蓄電池製造株式會社 銀座 九四三三 京橋區木地町八ノ四
東京支店 一三三三 大塚（大塚參照）
湯川電気株式會社 小石川 一四四〇 本郷區駒込林町一七四
（ラヂオ部分品、蓄音機、トランス、ツア）
合資 湯澤商會 根岸 三三〇六 下谷區上車坂町四三
（電球、自轉車燈、乾電池）
友隣電氣工業會社 店主 三谷長三 京橋區根町二ノ一
（電氣器具、工事請負） 京橋 二五二〇 開業 大正九年
有隣電氣工業會社 所主 越智近和 京橋區根町二ノ一
（電氣工事請負） 開業 大正九年
優美硝子株式會社 京橋 三三二七 京橋區根町三丁目
（夜光塗料、新水銀燈）

ヨ之部

株式會社 雄工社 小石川 一〇六一 浦野川區中里町四二四
（自動電氣時計）
代表社員 永田信一 常務 野尻雄三
開業 大正十三年
出張所 大阪、臺北、京城、新京
合資 誘導電熱機製作所 高輪 二七二二 芝罘白金三光町五〇八
（電熱器及電熱應用機器）
代表者 川村正治 開業 昭和二年
合資 幸田電機製作所 高輪 六〇九三 品川區北品川四ノ五五六
（高低壓配電盤及器具）
代表社員 幸田秀一 開業 昭和四年
合資 豊電氣商會 茅場町 八四三三 日本橋區兜町三ノ八
（電氣工事、ラヂオ用品）
代表者 池谷豐
四ツ巴製作所 松澤 二三八七 世田谷區羽根木町
（裝飾照明器具製造） 所主 河内文藏 開業 大正十三年
四ツ元電線製作所 牛込 六〇一 豊島區日出町二
（各種電線）
株式 横河電機製作所 九ノ内 〇〇二二 麹町區丸ノ内一ノ二
（電氣器具、電氣機器、電氣材料）
代表社員 横河一三郎 開業 大正四年
（電氣器具、電氣機器、電氣材料）
代表社員 横河一三郎 開業 大正四年
（電氣器具、電氣機器、電氣材料）
代表社員 横河一三郎 開業 大正四年

東京ヨ之部

合資 洋白會社 茅場町 五七〇二 日本橋區本町四ノ二
（洋白地金、ニツケル）
代表者 淺田洋次郎 開業 明治六年
（アルミニウム、箔及粉、抵抗線）
横井電氣商會 高輪 六一〇七 澁谷區澁澤町一
（電氣器具、電氣材料）
店主 横井喜兵衛
横瀨電氣商會 王子 二六八一 王子區上十條町九八七
（電氣器具、電氣材料）
店主 横瀨儀助
横田電氣商會 王子 三五八〇 王子區豐島町五七三
（電氣器具、電氣材料）
店主 横田仲次
横田電氣製作所 芝 一一九二 芝罘田村町三二
（ネームプレート製作）
所主 横田俊吉 開業 大正十年
横田電氣製作所 芝 一一九二 芝罘田村町三二
（電氣器具、裝飾金物）
所主 横田俊吉 開業 明治四十四年
横溝電氣工業會社 下谷 五五七一 下谷區仲御徒町一ノ六二
（電氣用品、電氣工事）
所主 横溝龜三郎 開業 大正十三年
横山電氣商會 店主 三三三三 足立區千住町一ノ三九
（電氣、硝子器具販賣）
店主 横山千太郎
横山製作所 所主 一六二二 芝罘新門前町一三
（電氣器具製作）
所主 横山彦助
横山豆電球製作所 下谷 八三三二 荒川區町屋町一ノ五二九
（蒸氣池用其他特殊豆電球）
（輸出向電球及磁石製造）
所主 横山福太郎 開業 明治四十四年
（工場）
同所及下谷區入谷町二八八
吉井康之商店 根岸 二〇八二 澁草區千束町一ノ一六六
（電球用導入線販賣）
店主 吉井康之
合資 吉岡口金製作所 向島區吾橋町西一ノ〇二
（電球口金製作）
代表者 吉岡勇之助 開業 大正元年
吉岡製線所 牛込 四七四五 豊島區難波司ヶ谷町
（各種金屬細線製造）
所主 吉岡清吉 開業 大正十二年

吉田電氣工業事務所 (電氣材料、工事請負) 所主 淺草 二二三七 淺草區藏前三ノ一二	吉田電氣工業所 (電氣器具、ラヂオ用品) 所主 吉田繁太郎 開業 大正三年	吉田電氣商會 (電氣器具販賣) 所主 足立 二九四六 足立區千住町四ノ二五	吉田電機工場 (電氣器具製賣) 所主 在原 二五四六 大森區北千束町三九六	吉田電機製作所 (電氣機械製作) 所主 吉田武三郎 開業 大正三年	吉田電機製作所 (電氣機械製作) 所主 板橋 一六六六 板橋區板橋町六ノ八〇〇	吉田電機製作所 (電氣機械製作) 所主 三田 二七五 芝區三田一ノ二六	吉田電機製作所 (電氣機械製作) 所主 三田 三〇一八 開業 明治三十五年	吉田電機製作所 (電氣機械製作) 所主 三田 三〇一八 世田谷區玉川等々力町二ノ四六一	吉田電機製作所 (電氣機械製作) 所主 三田 三〇一八 世田谷區玉川等々力町二ノ四六一	吉田電機製作所 (電氣機械製作) 所主 三田 三〇一八 世田谷區玉川等々力町二ノ四六一	吉田電機製作所 (電氣機械製作) 所主 三田 三〇一八 世田谷區玉川等々力町二ノ四六一	吉田電機製作所 (電氣機械製作) 所主 三田 三〇一八 世田谷區玉川等々力町二ノ四六一	吉田電機製作所 (電氣機械製作) 所主 三田 三〇一八 世田谷區玉川等々力町二ノ四六一	吉田電機製作所 (電氣機械製作) 所主 三田 三〇一八 世田谷區玉川等々力町二ノ四六一	吉田電機製作所 (電氣機械製作) 所主 三田 三〇一八 世田谷區玉川等々力町二ノ四六一	吉田電機製作所 (電氣機械製作) 所主 三田 三〇一八 世田谷區玉川等々力町二ノ四六一	吉田電機製作所 (電氣機械製作) 所主 三田 三〇一八 世田谷區玉川等々力町二ノ四六一	吉田電機製作所 (電氣機械製作) 所主 三田 三〇一八 世田谷區玉川等々力町二ノ四六一	吉田電機製作所 (電氣機械製作) 所主 三田 三〇一八 世田谷區玉川等々力町二ノ四六一
--	---	---	---	---	---	---	---	---	---	---	---	---	---	---	---	---	---	---	---

吉武商會 (電氣用品、電氣工事) 本店 本所 一五二七 本所區野川四ノ一六ノ三 店主 吉武半藏 開業 大正八年	吉波商會 (芝浦モートル、電氣扇) 店主 茅場町六一九二 日本橋區龜島町四ノ一二ノ二	吉村商會 (電氣機械製造) 三田自 四〇〇〇 芝區西應寺町五三 津守英五郎 開業 明治廿四年	吉田電機製作所 (電氣器具、器具販賣) 根岸 一七八三 淺草區馬道二ノ七七	吉田電機製作所 (電氣器具、器具販賣) 三田 四八七九 向島區寺島町八ノ一二二	吉田電機製作所 (電氣器具、器具販賣) 三田 四八七九 向島區寺島町八ノ一二二	吉田電機製作所 (電氣器具、器具販賣) 三田 四八七九 向島區寺島町八ノ一二二	吉田電機製作所 (電氣器具、器具販賣) 三田 四八七九 向島區寺島町八ノ一二二	吉田電機製作所 (電氣器具、器具販賣) 三田 四八七九 向島區寺島町八ノ一二二	吉田電機製作所 (電氣器具、器具販賣) 三田 四八七九 向島區寺島町八ノ一二二	吉田電機製作所 (電氣器具、器具販賣) 三田 四八七九 向島區寺島町八ノ一二二	吉田電機製作所 (電氣器具、器具販賣) 三田 四八七九 向島區寺島町八ノ一二二	吉田電機製作所 (電氣器具、器具販賣) 三田 四八七九 向島區寺島町八ノ一二二	吉田電機製作所 (電氣器具、器具販賣) 三田 四八七九 向島區寺島町八ノ一二二	吉田電機製作所 (電氣器具、器具販賣) 三田 四八七九 向島區寺島町八ノ一二二	吉田電機製作所 (電氣器具、器具販賣) 三田 四八七九 向島區寺島町八ノ一二二	吉田電機製作所 (電氣器具、器具販賣) 三田 四八七九 向島區寺島町八ノ一二二	吉田電機製作所 (電氣器具、器具販賣) 三田 四八七九 向島區寺島町八ノ一二二	吉田電機製作所 (電氣器具、器具販賣) 三田 四八七九 向島區寺島町八ノ一二二	吉田電機製作所 (電氣器具、器具販賣) 三田 四八七九 向島區寺島町八ノ一二二	吉田電機製作所 (電氣器具、器具販賣) 三田 四八七九 向島區寺島町八ノ一二二
--	--	---	---	---	---	---	---	---	---	---	---	---	---	---	---	---	---	---	---	---

吉野電機製作所
(電氣器具、器具販賣)
三田 三九五八 芝區三田四町二二五

米倉商會 (電機材料、電氣器具) 代表者 丸ノ内 一六五二 龜町區丸ノ内二ノ八	米津作太郎 (電機器具製賣) 開業 昭和五年	米田電氣商會 (電氣工事業請負) 所主 浦田 二二四七 浦田區新宿町六〇〇	米山電機商會 (電氣工事業、電氣器具製賣) 本所 六五七七 深川區門前仲町一ノ七	萬屋電氣商會 (電氣器具、ラヂオ) 代表者 米山竹太郎 設立 昭和十年	合資 米山電球製作所 (電氣器具、ラヂオ) 代表者 米山竹太郎 設立 昭和十年	合資 萬屋電氣商會 (電氣器具、ラヂオ) 代表者 米山竹太郎 設立 昭和十年	合資 萬屋電氣商會 (電氣器具、ラヂオ) 代表者 米山竹太郎 設立 昭和十年	合資 萬屋電氣商會 (電氣器具、ラヂオ) 代表者 米山竹太郎 設立 昭和十年	合資 萬屋電氣商會 (電氣器具、ラヂオ) 代表者 米山竹太郎 設立 昭和十年	合資 萬屋電氣商會 (電氣器具、ラヂオ) 代表者 米山竹太郎 設立 昭和十年	合資 萬屋電氣商會 (電氣器具、ラヂオ) 代表者 米山竹太郎 設立 昭和十年	合資 萬屋電氣商會 (電氣器具、ラヂオ) 代表者 米山竹太郎 設立 昭和十年	合資 萬屋電氣商會 (電氣器具、ラヂオ) 代表者 米山竹太郎 設立 昭和十年	合資 萬屋電氣商會 (電氣器具、ラヂオ) 代表者 米山竹太郎 設立 昭和十年	合資 萬屋電氣商會 (電氣器具、ラヂオ) 代表者 米山竹太郎 設立 昭和十年	合資 萬屋電氣商會 (電氣器具、ラヂオ) 代表者 米山竹太郎 設立 昭和十年	合資 萬屋電氣商會 (電氣器具、ラヂオ) 代表者 米山竹太郎 設立 昭和十年	合資 萬屋電氣商會 (電氣器具、ラヂオ) 代表者 米山竹太郎 設立 昭和十年	合資 萬屋電氣商會 (電氣器具、ラヂオ) 代表者 米山竹太郎 設立 昭和十年
---	------------------------------	---	--	---	---	--	--	--	--	--	--	--	--	--	--	--	--	--	--

理研真空工業株式會社
(無線真空管並ニ放電管
一般照明用電球並ニ特殊
電球製造販賣)

東京 電話 三三二八
日本橋區吳服橋二ノ一
社長 岡秀實
取組役 山田榮造
監査役 西林幹助 安藤兵部
支店 青木理 兼業主任名 (真空管)
(内地電球) 米山雅弘 (輸出電球)

理研電線株式會社
(エナメル銅線
極細銅線製作)

東京 電話 一八一三
銀座 一ノ二
取組役 山野政太郎
監査役 岡秀實 矢部又吉
支店 岩崎恒二 野澤吉太郎 石山賢吉
大田區出張所 南區末吉橋道二ノ三日簡ビル
(電話場) (天)

理研特殊鐵鋼株式會社
(普通鐵鋼品、特殊鐵鋼品
各種壓延鋼材、鍛造品)

東京 電話 一五五〇
銀座 一ノ二
取組役 大久保八朗 井田榮造
監査役 岡秀實 矢部又吉
支店 岩崎恒二 野澤吉太郎 石山賢吉
大田區出張所 南區末吉橋道二ノ三日簡ビル
(電話場) (天)

エル・レイホルト株式會社
(各種電球製造)
各種電球製造

東京 電話 三三二八
日本橋區吳服橋二ノ一
社長 岡秀實
取組役 山田榮造
監査役 西林幹助 安藤兵部
支店 青木理 兼業主任名 (真空管)
(内地電球) 米山雅弘 (輸出電球)

六角電球製作所
(各種電球製造)

東京 電話 二五〇九
目黒區上目黒一ノ八
取組役 野田正一 專務 中根勲
支店 大阪 明治三十七年
出張所 吳、小倉

六郷製作所
(測定器、精密機器工具)

東京 電話 七二七六
本所 六郷周司
支店 浦田 二五五七 浦田區南六郷三ノ一五
代表取締役 清水信彌 開業 昭和八年
資本金 二十萬圓 拂込 五萬圓

商工

東京 口之部 ワ之部

東京 電話 一五八

理研電機製作所
(電機、理化學機器製作)

東京 電話 四二四九
芝區白金三光町一五九
代表者 大槻樵夫 開業 昭和四年
立共無線電氣商會
(R.O.受信機類製作、ラ)
店主 大栗隆一 開業 昭和二年

菱美電機商會
(電機、理化學機器製作)

東京 電話 二五三〇
丸ノ内 九三〇 昭和一ノ二
下谷 二五三一 下谷區御徒町三ノ一〇
店主 川上仁吉
開業 明治三十八年

綠三電機製作所
(電機、理化學機器製作)

東京 電話 一五五〇
銀座 一ノ二
代表者 松下一太郎 設立 大正十二年
目黒區上目黒六ノ二五六

鍊光電機工業所
(電機、理化學機器製作)

高輪 電話 四三一
品川區北品川五丁目
取組役 石川志朗 加賀谷秀治
監査役 岡田富男 拂込 二萬圓
開業 昭和六年

ワ之部

ワガヤ電氣商會 赤坂 二九六二 麻布區斧町一七六
ワダ蓄電池商會 芝 二六〇六 芝區愛宕町二ノ一〇〇
和久利電熱器製作所 赤坂 一六五四 麻布區六本木町四七
和田電機製作所 三田 八二七 麻布區新廣尾町一ノ二三
和田電機製作所 三田 二二二二 澁谷區丹後町一四
和田電機製作所 三田 二二二二 澁谷區左門町六
和田電機製作所 三田 二二二二 澁谷區大森三ノ七二
和田電機製作所 三田 二二二二 澁谷區和泉町二九九
和田電機製作所 三田 二二二二 澁谷區池袋一ノ六四七
若原製線合資會社 大塚 一六七四 豐島區池袋一ノ六四七
若松研究電線所 大塚 三九三〇 澁谷區上落合一ノ八
合資會社 東京 出張所 高輪 五四八四 (滿洲參照)

一五九

商 電話 所在地

合資 浦井電機工業所 高輪 六六四七 芝區白金三光町一三三
 代表者 浦井啓治 開業 大正十四年
 合資 渡井電氣工業所 芝 二七二九 芝區七軒町二
 代表者 渡井計吉 開業 大正九年
 合名 渡部電氣商會 京橋 四六六二 京橋區西八丁堀二ノ一〇
 代表者 渡部尚 開業 昭和四年
 株式 渡邊榮吉商店 (機械類、建築及電氣工
 事用具類製作販賣) 取寄役 皆川芳造 島田芳五郎
 監査役 梅澤力之助 開業 昭和四年
 資本金 三萬圓(拂込済)
 渡邊 商店 日本橋 二八七四 日本橋區通二ノ二
 代表者 日本橋 三六四四 きん藤ビル
 開業 昭和五年
 株式 渡邊 商店 (電氣器具其他輸出入業) 芝區西久保八幡町二五
 (東京電氣特約店) 店主 渡邊幸吉
 株式 渡邊 製作所 (電線製造用機械一般) 高輪 六八八 品川區南品川五ノ二八九
 代表取締役 渡邊清一 開業 明治三十八年
 資本金 十五萬圓
 渡邊 製作所 (フアイバー加工總務物) 三田 二六四四 麻布區新廣尾町三ノ三
 代表者 渡邊三郎 開業 昭和六年
 合資 渡邊竹次郎商店 浪花 五三三三 神田區豐島町一ノ一
 代表者 渡邊竹次郎 開業 明治三十一年
 日本石油會社特約店、電機油、鐵道、鐵山油、
 コールター、グレンオ、
 ノート其他油脂一般 工場 新大塚(拂込済)
 渡邊電氣商會 在東區大塚町二丁目
 店主 渡邊光造 開業 昭和八年

商 電話 所在地

渡邊電氣商會 大塚 三八八七 豐島區池袋二ノ一一
 店主 渡邊正治 本所區石原町二ノ
 一六ノ四
 合資 渡邊電氣商會 (電機器具、ラヂオ販賣) 代表者 西川文二 渡邊利之
 開業 昭和五年
 渡邊電機工業所 三田 四二九一 芝區三田四國町二
 所主 渡邊 開業 昭和六年
 渡邊電機製作所 王子 二六四六 王子區堀船町一ノ八四一
 所主 渡邊勝雄 設立 昭和十年
 渡邊電機製作所 (ラヂオ機、電機器具製造) 所主 渡邊久太郎 淺草區永住町七八
 所主 渡邊久太郎 開業 大正二年
 渡邊電機製作所 (電機器具製作) 三田 二五五二 麻布區新廣尾町三ノ二九
 所主 渡邊千策 開業 昭和四年
 渡邊電機製作所 (高低配電盤、鐵函入分) 出張所 津須賀 吳、佐世保、大連
 渡邊電機製作所 (電機器具專門製作) 所主 渡邊 開業 昭和九年
 渡邊電機製作所 (電機器具、發電機) 店主 渡邊鶴一 麻布區新廣尾町四
 渡邊電機製作所 (電機器具、計器製作) 所主 渡邊 五七〇 目黒區原町一四〇九
 渡邊電機製作所 (電機器具製作) 所主 渡邊 芝區白金三光町二九
 渡邊電機工場 大森 六三九一 大森區大森七ノ三二七
 渡邊電球製作所 (電氣機械製作) 所主 渡邊藤太郎
 合資 渡邊電球製作所 代表者 渡邊包助 開業 昭和九年
 深川區猿江町一ノ一五
 合資 渡邊電球製作所 (電球製作) 代表者 渡邊光雄 開業 大正十四年
 芝區三田豐岡町一三
 渡邊電熱器製作所 (電熱器製作) 所主 渡邊時雄 荒川區日暮里八ノ一五四

神奈川縣

横浜市

旭 工業所 鶴見 二七〇五 鶴見區鶴見町一〇九
 (電氣諸機械用スプリング) 所主 工藤増藏 開業 大正十三年
 旭 電氣商會 長者町 四六五五 中區花咲町二ノ四九
 (電氣器具材料販賣) 店主 高橋李平 開業 昭和五年
 合資 東商會 長者町 三〇八九 神奈川區平沼町一ノ六八
 代表者 安永十一 開業 昭和二年
 荒川電機製作所 鶴見 二七八〇 鶴見區潮田町二二九七
 (電機製作) 所主 荒川訓吉
 井上保勝商店 長者町 一〇〇五 中區扇町一ノ三八
 (電機一般) 店主 井上保勝 開業 明治九年
 石川電氣商會 本局 六四一六 中區本牧町二ノ三七四
 (電氣諸工事、ラヂオ、ネオン) 支店 石川平八郎 開業 大正十四年
 石田商店 鶴見 三六五七 鶴見區潮田町二二四七
 (電氣、ラヂオ用品) 店主 石田虎之丞

神奈川縣 横浜市

合資 磯野電氣商會 本局 三五六七 中區櫻木町七ノ三七
 (電氣機器材料、電氣工事) 代表者 磯野久兵衛 開業 大正十二年
 磯野無線電信製作所 (無線電信電話機製作) 所主 磯野留次 開業 大正五年
 神戶出張所(兵庫區小物屋町)磯野甲明
 宇都木商會 長者町 四四八四 中區新川町五ノ二七
 (電氣、ラヂオ用品) 店主 宇都木健太郎
 内山電機工作所 所主 内山初太郎
 浦島 本局 六七三 磯子區西根岸町九三七
 (電氣、ラヂオ用品) 店主 原盛記
 合資 エフ・エーベン 本局 四二一八 中區太田町二ノ二三
 (電氣鐵板、照度計、材料試驗器類) 代表者 エフ・エーベンストライト
 資本金 三千圓 開業 大正十五年
 板本電話商會 長者町 五〇五六 中區弘明寺町一
 (電氣、電話、ラヂオ) 店主 榎本勘一
 小野電氣部 長者町 四一三七 中區長者町六ノ八九
 (電氣器具、ラヂオ一式) 店主 小野正義 開業 昭和三年
 尾張 神奈川 二五八三 神奈川區東神奈川一八
 屋 店主 二川鎌吉
 大岩電氣商會 神奈川 三九 神奈川區宮前町一ノ七
 (電氣機器、ラヂオ器販賣) 店主 大岩吉太郎
 大久保電氣ラヂオ店 本局 三二五一 中區栗田町一ノ三七
 (電機器具、ラヂオ) 店主 大久保喜平
 大高電氣商會 長者町 四六二六 中區長者町六ノ九五
 (電氣器具) 大野 瓦斯電氣店 長者町 一六八八 中區伊勢佐木町六ノ一四
 (電氣機器、瓦斯器具) 店主 大野與吉

商 電話 所在地

岡野正直機械店 神奈川四二八〇 神奈川區廣台太田町二四
 加藤電池商會 店主 岡野正直 中區常盤町三ノ三六
 加藤發條製作所 店主 加藤竹吉 長者町五一六四 保土谷區岩間上町二二三
 甲斐電氣商會 店主 甲斐正孝 本局 一九八三 中區山下町一三三
 片山電氣商會 店主 片山吉之助 神奈川一九六四 神奈川區高島町三ノ五
 金子電氣商會 店主 金子文造 本局 五二五一 中區山下町二七七
 關東電氣商會 店主 高田重次 本局 五二五一 中區濱松町五五
 岸田電氣商會 店主 岸田重次 本局 五二五一 中區濱松町五五
 究電氣商會 店主 久能吉治 本局 三三二八 中區本牧町四ノ九七五
 共立電機商會 店主 山口久俊 長者町三三九五 中區宮元町四ノ七二
 共立電機商會 店主 山口久俊 長者町三三九五 中區宮元町四ノ七二
 協友電氣商會 店主 田中力藏 長者町二八二五 中區戸部町五ノ一七九

商 電話 所在地

株式京三製作所 鶴見區平安町二ノ一三一
 京電社赤坂電機店 本局 三二六〇 中區本町一丁目中央ビル
 極東電機社 代表者 龜澤秀年 開業 大正十一年
 株式金港電氣商會 本局 三二九〇 中區神奈川通四ノ六〇
 久能電氣商會 店主 久能吉治 神奈川四九七三 中區大田町四ノ四九
 黒田商店無線部 店主 黒田致良 開業 大正十四年
 ケーオー電氣商會 店主 一七〇 中區櫻木町三ノ一二
 會社京濱製作所 鶴見 三一〇一 鶴見區市場町一六七〇
 京濱ラヂオ研究所 鶴見 三三五六 鶴見區鶴見町二九四
 小林機械部 店主 小林正一 長者町一四九二 中區浦舟町一ノ一五

會社小塚電機製作所 神奈川一三三三 神奈川區平沼町六ノ八
 工光電機修理 店主 三科直 長者町三六一九 中區花咲町二ノ五七
 幸電 店主 上岡又七 本局 六二 中區桑田町三五
 見電 店主 鈴木龍吉 長者町四三三九 中區藤棚町二八
 合資進 店主 武衛宏司 代表者 武衛宏司 長者町六二四七 中區初音町三ノ六三
 近藤電氣商會 店主 近藤熊次郎 長者町一八七 中區本牧町二六一七
 ナンデン電氣商會 店主 村上廣壽 長者町一八七 中區吉田町一八
 佐久間電機店 店主 佐久間市郎 神奈川二八五八 神奈川區泉町二〇
 佐藤工業商會 店主 佐藤猛夫 鶴見 二八八八 鶴見區朝田町二三七二
 合資元 店主 同區小野町四二(電機具三三〇)
 三電 代表者 西山彰 開業 大正十三年 長者町二二九九 中區翁町三ノ一〇〇
 株式芝浦製作所工場 川崎 自三五〇八(東京參照) 鶴見區末廣町二ノ四
 柴電工業所 本局 四二六九 中區太田町五ノ六九
 出張所 川崎市古川通二五(電川崎三六〇)

會社柴田鐵工所 神奈川三九一四 神奈川區平沼町一ノ一
 島邑工場 店主 島邑芳太郎 鶴見 三二七九 鶴見區生麥町一〇五一
 周東電機商會 店主 周東喜三郎 長者町一八九九 中區扇田町二ノ一五
 正電 店主 長者町六六四四 中區前里町四ノ九二
 昭電 店主 橫山政 本局 三八五五 中區本郷町二ノ四一
 照明電機製作所 店主 宮田智夫 開業 昭和三年 中區本牧町二六〇〇
 城中電機製作所 店主 武田喜一郎 長者町一八二七 中區戸部町七ノ二二七
 神中電機製作所 店主 中村源太郎 長者町四一五〇 中區住吉町六ノ七八
 スメラ工業社 本局 三三三三 中區山下町八
 鈴木電氣店 店主 石井松太郎 開業 昭和四年 長者町一三六六 中區野毛町一ノ二二
 清電 店主 田中直三郎 開業 明治四十二年 神奈川二九八九 神奈川區青木通六一
 店主 井上長吉 開業 大正五年

- 清 康 社 (三菱、東京電氣特約店) 長者町三二一〇 中區眞砂町三ノ三二
- 關口電氣商會 (電機、ラヂオ用品) 長者町四三九〇 中區井土ヶ谷町六四一
- 田澤電機製作所 (電氣機械、電氣工事) 所主 田澤保太郎 長者町二〇六一 中區西戸部町二ノ一三五
- 大田電機工業所 (電氣器具、ラヂオ用品) 長者町四一九八 中區松影町二ノ六一
- 大津電機工業所 (電氣器具、ラヂオ用品) 所主 廣重敏雄 長者町 六五二 中區扇町一ノ四〇
- 第二東洋真空工業株式會社 (無線用各種真空管製造) 鶴見 三六〇四 鶴見區鶴見町字芦穂崎
- 高橋電氣商會 (電氣器具販賣) 店主 高橋金太郎 長者町 七五六 中區住吉町六ノ七七
- 高橋電機商會 (電機、ラヂオ用品) 店主 土屋一亥 鶴見 二六六四 鶴見區市場町一七三一
- 鶴見電機製作所 (精密電器、蓄電池) 所主 岩宮政雄 鶴見 一〇六八 中區扇町一ノ二

(昭和二十年電氣年鑑)

- 東洋真空工業株式會社 (無線用真空管、特殊球修理) 鶴見三六〇四 鶴見區鶴見町字芦穂崎二六〇
- 常盤商會 (私設電話工事) 長者町四八九九 中區不老町一ノ三五
- ナニヲ電氣商會 (電機器具材料) 店主 贊浩之助 宮西四 中區安田町四ノ九六
- 奈良商會 (組裝電燈管製作) 店主 奈良高吉 開業 大正七年 中區中村町一四二〇
- 中村電氣商會 (電氣器具、ラヂオ用品) 店主 中村譽志雄 長者町一九八七 中區大岡町二二三七
- 長岡電氣商會 (電氣工事請負) 店主 長岡清兵衛 鶴見 二八一七 鶴見區潮田町一四三二
- 日本ホシ株式會社 神奈川 自三三三 神奈川區神奈川通九ノ二

商 工

神奈川縣 橫濱市

- 東京研究所 丸ノ内 有樂町 六
- 中央研究所 荒川區 日暮町 六
- 東京工場 上野區 日暮町 六
- 山崎工場 山崎區 山崎町 六
- 新川工場 神奈川區 神奈川町 六
- 東山工場 東山區 東山町 六

- 日本輕量木材合資社 (船舶用照明器具) 神奈川 一八五二 神奈川區北幸町三ノ一六八
- 日本光機工業株式會社 鶴見 二七四五 鶴見區潮田町一四二二
- 日本ハイフレリテイイ (電氣音響裝置器具製造) 鶴見區生麥町一三九四
- 日本ハマライト株式會社 (ハマライト絶緣物) 神奈川 二九七七 神奈川區入江町二ノ一三三
- 新田森之助商會 (電氣機械器具販賣) 店主 新田森之助 長者町三五五六 中區相生町二ノ二七
- 日本電氣製作所 (電氣器具、ラヂオ製造販賣) 店主 安藤長治 開業 大正十四年
- 根本製作所 (特許電燈用ランプ) 所主 根本伴規 開業 大正十年
- 野村電氣商會 (電氣器具、ラヂオ用品) 店主 野村三郎 本局 二五六七 中區本牧町一二一七
- 白山電池商會 (蓄電池、自動車用電機) 店主 新井松治郎 開業 昭和十年

(昭和二十年電氣年鑑)

八幡橋電氣ラヂオ商會 長者町三六八四 磯子區龍頭町九一
 (電氣、ラヂオ、電氣工事) 店主 甲斐正三 開業 明治三十二年
 磯子區磯子町一六八七
 林電氣商會 店主 林英男 神奈川區淺間町一一二
 (電氣器具、ラヂオ用品) 神奈川區四六九
 ビース蓄電池商會 店主 關口福松 中區伊勢佐木町六ノ二五
 (蓄電池、電機器具販賣) 長者町一八八一
 平林電氣商會 店主 平林徳次郎 神奈川區子安町一九〇〇
 (電機器具販賣) 店主 廣瀬喜作
 廣瀬電氣商會 店主 廣瀬喜作 神奈川區子安町一九〇〇
 (電機器具販賣) 店主 藤田光之助
 藤田電氣商會 店主 藤田光之助 神奈川區西平沼町四ノ
 (電機、ラヂオ、硝子) 神奈川區二二二
 古河電氣工業株式會社 所長 西田傳五郎 (東京參照)
 橫濱電線製造所
 株式ベリツク商會 本局 二八二四 中區山下町七二
 (電氣燈爐其他) 取締役 パートラム・ロバート・ベリツク
 エム・メンデルソン、ジ・ベリツク
 湯山晉平 監査役 小泉武
 〇資本金 二十五萬圓 〇開業 大正八年
 〇支店 東京銀座 神戶中山手通
 〇長者 二六一〇 中區不老町一ノ五六
 〇代表者 茶谷利三郎 開業 大正十一年
 〇支店 東京市芝區新橋二ノ二九
 (電話 銀座三三三、三五七)
 豐電社 長者町四八二三 中區藤岡町二〇
 (電機、ラヂオ器具販賣) 店主 淺野嘉吉
 北東工業社 鶴見 二七三三 鶴見區湖田町二〇五七
 (音樂的時報機製作) 店主 永野一郎 開業 大正六年

堀田電氣商會 神奈川三三〇二 神奈川區神奈川通四ノ
 (電氣器具、ラヂオ用品) 店主 堀田富次郎 開業 大正十年
 本多電氣商會 店主 本多株太郎 鶴見區生麥町四九八
 (電氣工事、電氣器具販賣) 店主 本多株太郎
 松井電機商會 店主 松井善助 鶴見區湖田町一六五八
 (電氣器具販賣) 店主 松井善助
 合名松井電氣商會 本局 四九〇五 中區櫻木町四ノ二一
 (電機、電力、電熱工事) 代表者 後藤信俊 開業 明治二十七年
 松原直次郎商店 長者町一六七七 中區壽町三ノ一二五
 (電氣器具販賣) 店主 松原直次郎
 松村硝子店 店主 松村民藏 鶴見區鶴見町九二六
 (電機、硝子ラヂオ用品) 店主 松村民藏
 丸二電氣商會 本局 一一五一 中區元町三ノ一三一
 (電氣器具販賣) 店主 上岡安太郎
 三澤電機商會 神奈川三三七一 神奈川區淺間町四ノ三六
 (電機、電動機、ラヂオ) 店主 三澤義夫 開業 昭元年
 三ツ葉商會 長者町四七二八 中區尾上町一ノ一四
 (電機器具材料販賣) 店主 諏訪敏夫
 三ツ葉商會 長者町一九九四 中區野毛町三ノ一三三
 (電機器具材料販賣) 店主 富野野西海男 開業 大正九年
 出張所 東京淀橋區角管一ノ七六二
 美加登商會 長者町一九四九 中區住吉町五ノ五八
 (電機、電鈴製作、工事請負) 店主 小野光顯 開業 明治四十二年
 水野ラヂオ商會 店主 水野信兵衛 鶴見區平安町二ノ一一一
 (電氣、ラヂオ用品) 店主 水野信兵衛
 合資港電氣商會 神奈川一九六八 神奈川區平沼町四ノ二二
 (電氣工事、電機) 代表者 阿部源司 開業 大正十年
 資本金 二萬圓

商 工

神奈川縣 橫濱市 橫須賀市

宮崎電氣工業所 所主 宮崎 生 保土ヶ谷區神戸上町八三
 (電氣工事、機具販賣) 開業 大正九年
 宮本ラヂオ電氣店 長者町一八八〇 中區前里町二ノ四四
 (ラヂオ、電氣器具販賣) 店主 宮本佐一郎
 村田機械商會 神奈川三八五三 神奈川區淺間町一一〇
 (電動機、機械販賣修理) 店主 村田清道
 村野電話工務所 本局 四八九九 中區不老町一ノ三五
 (私設電話工事、電話用品) 所主 村野佐十郎 開業 昭和三年
 茂手木電氣商店 長者町四六六五 中區花咲町一ノ四九
 (電氣及ラヂオ用品) 店主 茂手木光太郎
 合資元井商店 本局 五五四〇 中區元町五ノ一八四
 (電氣器具材料販賣、船舶用電氣器製作) 代表者 元井靜馬 開業 大正六年
 山口製線所 神奈川四〇一九 神奈川區子安町三〇六八
 (各種電線、コード) 所主 山口林藏 鶴見區市場町四八二
 山口ラヂオ電氣商會 店主 山口末藏 神奈川區南幸町三ノ七七
 (電氣、ラヂオ用品) 所主 山下松藏 開業 大正六年
 山下製作所 所主 山下松藏 中區千代崎町一ノ一
 (電機器具製作) 店主 由良 武
 由良電氣商會 店主 由良 武
 合資橫濱共立商會 本局 六三六 中區日本大通二一
 (電氣工事請負) 代表者 小山太八 開業 大正十三年
 資本金 一萬圓
 橫濱松井商會 本局 四六二 中區本町六ノ五〇
 (電氣機器販賣電氣工事) 店主 松井新作 開業 明治二十七年
 橫濱人造樹脂工業所 神奈川三七八五 神奈川區子安町神木
 (ペーカライト、絶緣物) 所主 鈴木長太郎

橫濱護謄製造株式會社

神奈川五四〇〇 鶴見區平安町二ノ一七
 (各種護謄製品製造) 社長 中川 末吉 專務 藤原 肇吉
 〇資本金 大正六年 〇設立 大正六年
 〇支店 東京市丸の内二ノ六
 〇支店 東京、大阪、福岡、名古屋
 橫濱無線商會 長者町四六九三 中區長者町五ノ七七
 (電機、ラヂオ用品) 店主 逸見幸吉
 吉本敬三商會 長者町三六六一 中區萬代町一ノ二九
 (ラヂオ用品專門卸) 店主 吉本敬三
 脇坂電氣商店 長者町二〇二五 中區伊勢佐木町三ノ二〇
 (電氣及ラヂオ用品) 店主 脇坂榮吉
 渡邊商會 長者町二二一七 中區初音町二ノ四〇
 (電機器具販賣) 店主 內藤福造

橫須賀市

阿部政治商店 橫須賀 八〇九 橫須賀市公郷町二四三二
 (電氣、電話工事、電機器具) 店主 阿部政治 開業 明治四十年
 伊東電氣商會 橫須賀 六二六 橫須賀市大瀬町九
 (電氣工事、電氣機器材料) 店主 伊藤萬吉 開業 大正十二年
 石渡商會 橫須賀 一七六七 橫須賀市公郷池ノ端三三六
 (電氣ラヂオ器具) 店主 石渡重遠
 白井辰右衛門商店 橫須賀 一三五五 橫須賀市旭町三一
 (電機材料、高田商會) 店主 白井辰右衛門 開業 大正十三年
 日本カーボン代理店
 合資大内商會 橫須賀 九六二 橫須賀市山王町一六
 (機械工具電氣瓦斯用品) 代表者 田中覺藏 設立 昭和十年
 大久保榮太郎商店 店主 大久保榮太郎 橫須賀市小川町七
 (電氣、ラヂオ器具販賣)

神奈川縣 橫須賀市

商 號 所 在 地
會社喜多商店 橫須賀市浦郷二八九二
株式興電社 橫須賀市山王町六
佐藤充電所 橫須賀市安浦町一〇三
齋藤祐藏商店 橫須賀市稻岡町七
白鳥商會 橫須賀市長浦町一〇九四
合資鈴木商店 橫須賀市沙入町一三
關ラヂオ商會 橫須賀市田浦町船越
合資田中屋電作所 橫須賀市若松町四九
株式會社大東商會 橫須賀市山崎一〇九
大同工業合資會社 橫須賀市深田九
寺島電氣商店 橫須賀市逸見町六五

川崎市

愛工社川崎出張所 川崎市南町八
相善商會 川崎市相澤善三郎
有福電氣商會 川崎市具塚町七
伊藤電氣商會 川崎市堀之内町一
生野製作所 川崎市元木町五〇
宇山初藏商店 川崎市下並木町三〇
川田電機商會 川崎市幸町一〇三七
蒲原良壽商店 川崎市宮前町三
合名協和製作所 川崎市渡田一〇〇五
合資北井商店 川崎市大島一六五
國枝電機商會 川崎市砂子一〇五五
桑原電氣商會 川崎市南河原町六六
小室文次郎商店 川崎市小杉片町

神奈川縣 川崎市

商 號 所 在 地
中村商店 橫須賀市東郷通
新島秀吉商店 橫須賀市安浦一〇一四
馬場德吉商店 橫須賀市逸見三八
長谷川傳商店 橫須賀市若松町五
福智商店 橫須賀市田浦町一〇七九
堀内電氣商會 橫須賀市小川町四
合資松下商店 橫須賀市安浦町二〇五
松屋商店 橫須賀市深田町一五三
三丸電機商會 橫須賀市中里一九八
三吉勝次郎商店 橫須賀市大瀬町四六
村瀬電機商會 橫須賀市稻岡町一
矢島商店 橫須賀市大瀬町六
株式會社山加商會 橫須賀市稻岡町一一
山口慶助商店 橫須賀市元町一

〔昭和二十年電氣年報〕

小島七五三商店

東京電氣無線株式會社
芝浦マツダ工業株式會社
昭和電線電纜株式會社
菅野工業所
鈴木電機製作所
關口電氣商會
塚本電氣研究所
東京電氣無線株式會社
芝浦マツダ工業株式會社
昭和電線電纜株式會社
菅野工業所
鈴木電機製作所
關口電氣商會
塚本電氣研究所

〔昭和二十年電氣年報〕

