船名	番號	信號符字	噸數	船籍港	所有者
第二川内丸	一九	ラケ	三四	仁川	慶田利吉
第四川内丸	一八	ラケ	三三	仁川	慶田利吉
第七川内丸	一七	ラケ	一七	仁川	慶田利吉
第八川内丸	二四	カオ	二三	仁川	慶田利吉
第九川内丸	三〇	カオ	一七	仁川	慶田利吉
第十四川内丸	三五	カオ	二五	仁川	慶田利吉
第十五川内丸	三七	カオ	二七	仁川	慶田利吉
清支丸	三六	ラケ	二六	清津	金壽慶
清正丸	四一	ラケ	二四	鎮南浦	新義州
清福丸	五〇	ラケ	三七	鎮南浦	新義州
勢力丸	五四	ラケ	三七	鎮南浦	新義州
勢生丸	一〇〇	ラケ	四一	鎮南浦	新義州
青松丸	一四一	ラケ	二九	鎮南浦	清津
青洋丸	一〇五	ラケ	二四	鎮南浦	磯部章次郎
威春丸	一〇五	ラケ	二四	鎮南浦	清津姜鐘
威財丸	一五四	ラケ	二二	鎮南浦	車相植
西江丸	五六	ラケ	一二	仁川	吳明相
正化丸	一二四	ラケ	二二	仁川	李天佑
千萬丸	二四	ラケ	二二	京城仁川	尹千萬
善榮丸	二六	ラケ	二二	仁川	山本市次
鮮一丸	一三六	ラケ	四〇	釜山	川崎光培
仙鳳丸	八六	ラケ	二七	京城仁川	朱順祖
仙才丸	六六	ラケ	二四	京城仁川	田奉實
松蓬丸	五四	ラケ	二一	京城仁川	金士範
先春丸	一〇六	ラケ	二〇	仁川	朴光準
第八鎮同丸	一四六	PHTF	ラケ	二四	鎮南浦
第四鎮同丸	一四八	PHTG	ラケ	二四	鎮南浦
第五鎮同丸	一四七	PHTJ	ラケ	二九	鎮南浦
大同丸	一四七	PHTJ	ラケ	二九	鎮南浦
大興丸	一七四	ラケ	二四	大同運輸株式會社	
大興丸	一七四	ラケ	二四	大同運輸株式會社	
大興丸	一一二	ラケ	二四	大同運輸株式會社	
大興丸	一四六	ラケ	二四	大同運輸株式會社	
大吉丸	一四一	ラケ	二四	大同運輸株式會社	
大吉丸	一四四	ラケ	二四	大同運輸株式會社	
大安丸	一四六	ラケ	二四	大同運輸株式會社	
大黑丸	一五四	ラケ	二四	大同運輸株式會社	
大黑丸	一五四	ラケ	二四	大同運輸株式會社	
大德丸	一二六	ラケ	二四	鎮南浦	大同運輸株式會社
大神丸	一〇〇	ラケ	二四	鎮南浦	大同運輸株式會社
大神丸	一〇〇	ラケ	二四	鎮南浦	大同運輸株式會社
大興丸	一一二	ラケ	二四	鎮南浦	大同運輸株式會社
大興丸	一四六

船名	番號	信號符字	噸數	船籍港	所有者
ハノ部					
濱吉丸	第一三五號	ラガ	三二	仁川	天中秀一
初榮丸	第一三三號	ラガ	三九	仁川	大平友市
八岳丸	第一四八號	ラガ	二四	仁川	安藤元雲
伯龍丸	第一六六號	ラガ	二五	仁川	黃泰元
浦江丸	第一八一號	ラガ	二二	仁川	李樞燮
ヒノ部					
菱丸	第一〇一五號	ラガ	四〇	鎮南浦	浦松田貞治郎
菱丸	第一〇一六號	ラガ	四三	鎮南浦	浦松田貞治郎
菱丸	第一〇一七號	ラガ	四四	鎮南浦	浦松田貞治郎
菱丸	第一〇一八號	ラガ	四五	鎮南浦	浦松田貞治郎
菱丸	第一〇一九號	ラガ	四六	鎮南浦	浦松田貞治郎
菱丸	第一〇二〇號	ラガ	四七	鎮南浦	浦松田貞治郎
菱丸	第一〇二一號	ラガ	四八	鎮南浦	浦松田貞治郎
菱丸	第一〇二二號	ラガ	四九	鎮南浦	浦松田貞治郎
菱丸	第一〇二三號	ラガ	五〇	鎮南浦	浦松田貞治郎
菱丸	第一〇二四號	ラガ	五一	鎮南浦	浦松田貞治郎
菱丸	第一〇二五號	ラガ	五二	鎮南浦	浦松田貞治郎
菱丸	第一〇二六號	ラガ	五三	鎮南浦	浦松田貞治郎
菱丸	第一〇二七號	ラガ	五四	鎮南浦	浦松田貞治郎
菱丸	第一〇二八號	ラガ	五五	鎮南浦	浦松田貞治郎
菱丸	第一〇二九號	ラガ	五六	鎮南浦	浦松田貞治郎
菱丸	第一〇三〇號	ラガ	五七	鎮南浦	浦松田貞治郎
菱丸	第一〇三一號	ラガ	五八	鎮南浦	浦松田貞治郎
菱丸	第一〇三二號	ラガ	五九	鎮南浦	浦松田貞治郎
菱丸	第一〇三三號	ラガ	六〇	鎮南浦	浦松田貞治郎
菱丸	第一〇三四號	ラガ	六一	鎮南浦	浦松田貞治郎
菱丸	第一〇三五號	ラガ	六二	鎮南浦	浦松田貞治郎
菱丸	第一〇三六號	ラガ	六三	鎮南浦	浦松田貞治郎
菱丸	第一〇三七號	ラガ	六四	鎮南浦	浦松田貞治郎
菱丸	第一〇三八號	ラガ	六五	鎮南浦	浦松田貞治郎
菱丸	第一〇三九號	ラガ	六六	鎮南浦	浦松田貞治郎
菱丸	第一〇四〇號	ラガ	六七	鎮南浦	浦松田貞治郎
菱丸	第一〇四一號	ラガ	六八	鎮南浦	浦松田貞治郎
菱丸	第一〇四二號	ラガ	六九	鎮南浦	浦松田貞治郎
菱丸	第一〇四三號	ラガ	七〇	鎮南浦	浦松田貞治郎
菱丸	第一〇四四號	ラガ	七一	鎮南浦	浦松田貞治郎
菱丸	第一〇四五號	ラガ	七二	鎮南浦	浦松田貞治郎
菱丸	第一〇四六號	ラガ	七三	鎮南浦	浦松田貞治郎
菱丸	第一〇四七號	ラガ	七四	鎮南浦	浦松田貞治郎
菱丸	第一〇四八號	ラガ	七五	鎮南浦	浦松田貞治郎
菱丸	第一〇四九號	ラガ	七六	鎮南浦	浦松田貞治郎
菱丸	第一〇五〇號	ラガ	七七	鎮南浦	浦松田貞治郎
菱丸	第一〇五一號	ラガ	七八	鎮南浦	浦松田貞治郎
菱丸	第一〇五二號	ラガ	七九	鎮南浦	浦松田貞治郎
菱丸	第一〇五三號	ラガ	八〇	鎮南浦	浦松田貞治郎
菱丸	第一〇五四號	ラガ	八一	鎮南浦	浦松田貞治郎
菱丸	第一〇五五號	ラガ	八二	鎮南浦	浦松田貞治郎
菱丸	第一〇五六號	ラガ	八三	鎮南浦	浦松田貞治郎
菱丸	第一〇五七號	ラガ	八四	鎮南浦	浦松田貞治郎
菱丸	第一〇五八號	ラガ	八五	鎮南浦	浦松田貞治郎
菱丸	第一〇五九號	ラガ	八六	鎮南浦	浦松田貞治郎
菱丸	第一〇六〇號	ラガ	八七	鎮南浦	浦松田貞治郎
菱丸	第一〇六一號	ラガ	八八	鎮南浦	浦松田貞治郎
菱丸	第一〇六二號	ラガ	八九	鎮南浦	浦松田貞治郎
菱丸	第一〇六三號	ラガ	九〇	鎮南浦	浦松田貞治郎
菱丸	第一〇六四號	ラガ	九一	鎮南浦	浦松田貞治郎
菱丸	第一〇六五號	ラガ	九二	鎮南浦	浦松田貞治郎
菱丸	第一〇六六號	ラガ	九三	鎮南浦	浦松田貞治郎
菱丸	第一〇六七號	ラガ	九四	鎮南浦	浦松田貞治郎
菱丸	第一〇六八號	ラガ	九五	鎮南浦	浦松田貞治郎
菱丸	第一〇六九號	ラガ	九六	鎮南浦	浦松田貞治郎
菱丸	第一〇七〇號	ラガ	九七	鎮南浦	浦松田貞治郎
菱丸	第一〇七一號	ラガ	九八	鎮南浦	浦松田貞治郎
菱丸	第一〇七二號	ラガ	九九	鎮南浦	浦松田貞治郎
菱丸	第一〇七三號	ラガ	一〇〇	鎮南浦	浦松田貞治郎
菱丸	第一〇七四號	ラガ	一〇一	鎮南浦	浦松田貞治郎
菱丸	第一〇七五號	ラガ	一〇二	鎮南浦	浦松田貞治郎
菱丸	第一〇七六號	ラガ	一〇三	鎮南浦	浦松田貞治郎
菱丸	第一〇七七號	ラガ	一〇四	鎮南浦	浦松田貞治郎
菱丸	第一〇七八號	ラガ	一〇五	鎮南浦	浦松田貞治郎
菱丸	第一〇七九號	ラガ	一〇六	鎮南浦	浦松田貞治郎
菱丸	第一〇八〇號	ラガ	一〇七	鎮南浦	浦松田貞治郎
菱丸	第一〇八一號	ラガ	一〇八	鎮南浦	浦松田貞治郎
菱丸	第一〇八二號	ラガ	一〇九	鎮南浦	浦松田貞治郎
菱丸	第一〇八三號	ラガ	一一〇	鎮南浦	浦松田貞治郎
菱丸	第一〇八四號	ラガ	一一一	鎮南浦	浦松田貞治郎
菱丸	第一〇八五號	ラガ	一一二	鎮南浦	浦松田貞治郎
菱丸	第一〇八六號	ラガ	一一三	鎮南浦	浦松田貞治郎
菱丸	第一〇八七號	ラガ	一一四	鎮南浦	浦松田貞治郎
菱丸	第一〇八八號	ラガ	一一五	鎮南浦	浦松田貞治郎
菱丸	第一〇八九號	ラガ	一一六	鎮南浦	浦松田貞治郎
菱丸	第一〇九〇號	ラガ	一一七	鎮南浦	浦松田貞治郎
菱丸	第一〇九一號	ラガ	一一八	鎮南浦	浦松田貞治郎
菱丸	第一〇九二號	ラガ	一一九	鎮南浦	浦松田貞治郎
菱丸	第一〇九三號	ラガ	一二〇	鎮南浦	浦松田貞治郎
菱丸	第一〇九四號	ラガ	一二一	鎮南浦	浦松田貞治郎
菱丸	第一〇九五號	ラガ	一二二	鎮南浦	浦松田貞治郎
菱丸	第一〇九六號	ラガ	一二三	鎮南浦	浦松田貞治郎
菱丸	第一〇九七號	ラガ	一二四	鎮南浦	浦松田貞治郎
菱丸	第一〇九八號	ラガ	一二五	鎮南浦	浦松田貞治郎
菱丸	第一〇九九號	ラガ	一二六	鎮南浦	浦松田貞治郎
菱丸	第一一〇〇號	ラガ	一二七	鎮南浦	浦松田貞治郎
菱丸	第一一〇一號	ラガ	一二八	鎮南浦	浦松田貞治郎
菱丸	第一一〇二號	ラガ	一二九	鎮南浦	浦松田貞治郎
菱丸	第一一〇三號	ラガ	一三〇	鎮南浦	浦松田貞治郎
菱丸	第一一〇四號	ラガ	一三一	鎮南浦	浦松田貞治郎
菱丸	第一一〇五號	ラガ	一三二	鎮南浦	浦松田貞治郎
菱丸	第一一〇六號	ラガ	一三三	鎮南浦	浦松田貞治郎
菱丸	第一一〇七號	ラガ	一三四	鎮南浦	浦松田貞治郎
菱丸	第一一〇八號	ラガ	一三五	鎮南浦	浦松田貞治郎
菱丸	第一一〇九號	ラガ	一三六	鎮南浦	浦松田貞治郎
菱丸	第一一一〇號	ラガ	一三七	鎮南浦	浦松田貞治郎
フノ部					
福丸	第一二一號	ラガ	二二	仁川	天平友市
福丸	第一二二號	ラガ	二〇	仁川	大平友市
福丸	第一二三號	ラガ	二一	仁川	大平友市
福丸	第一二四號	ラガ	二〇	仁川	大平友市
福丸	第一二五號	ラガ	二二	鎮南浦	浦山本次吉
福丸	第一二六號	ラガ	二〇	鎮南浦	浦山本次吉
福丸	第一二七號	ラガ	二五	鎮南浦	浦沖原治三郎
福丸	第一二八號	ラガ	二五	鎮南浦	浦井力造
福丸	第一二九號	ラガ	二五	新義州	伊藤軍太
福丸	第一三〇號	ラガ	二二	仁川	權鳳寧
福丸	第一三一號	ラガ	二〇	仁川	李永培
福丸	第一三二號	ラガ	二二	鄭仁	
福丸	第一三三號	ラガ	二〇	金舒豐	
福丸	第一三四號	ラガ	二二	鎮南浦	浦藤井干城
福丸	第一三五號	ラガ	二〇	鎮南浦	浦藤井干城
福丸	第一三六號	ラガ	二二	鎮南浦	浦藤井干城
福丸	第一三七號	ラガ	二〇	鎮南浦	浦二浦面野口榮太郎
福丸	第一三八號	ラガ	二二	鎮南浦	浦藤井干城
福丸	第一三九號	ラガ	二二	鎮南浦	浦藤井干城
福丸	第一四〇號	ラガ	二二	鎮南浦	浦藤井干城
福丸	第一四一號	ラガ	二二	鎮南浦	浦藤井干城
福丸	第一四二號	ラガ	二二	鎮南浦	浦藤井干城
福丸	第一四三號	ラガ	二二	鎮南浦	浦藤井干城
福丸	第一四四號	ラガ	二二	鎮南浦	浦藤井干城
福丸	第一四五號	ラガ	二二	鎮南浦	浦藤井干城
福丸	第一四六號	ラガ	二二	鎮南浦	浦藤井干城
福丸	第一四七號	ラガ	二二	鎮南浦	浦藤井干城
福丸	第一四八號	ラガ	二二	鎮南浦	浦藤井干城
福丸	第一四九號	ラガ	二二	鎮南浦	浦藤井干城
福丸	第一五〇號	ラガ	二二	鎮南浦	浦藤井干城
福丸	第一五一號	ラガ	二二	鎮南浦	浦藤井干城
福丸	第一五二號	ラガ	二二	鎮南浦	浦藤井干城
福丸	第一五三號	ラガ	二二	鎮南浦	浦藤井干城
福丸	第一五四號	ラガ	二二	鎮南浦	浦藤井干城
福丸	第一五五號	ラガ	二二	鎮南浦	浦藤井干城
福丸	第一五六號	ラガ	二二	鎮南浦	浦藤井干城
福丸	第一五七號	ラガ	二二	鎮南浦	浦藤井干城
福丸	第一五八號	ラガ	二二	鎮南浦	浦藤井干城
福丸	第一五九號	ラガ	二二	鎮南浦	浦藤井干城
福丸	第一六〇號	ラガ	二二	鎮南浦	浦藤井干城
福丸	第一六一號	ラガ	二二	鎮南浦	浦藤井干城
福丸	第一六二號	ラガ	二二	鎮南浦	浦藤井干城
福丸	第一六三號	ラガ	二二	鎮南浦	浦藤井干城
福丸	第一六四號	ラガ	二二	鎮南浦	浦藤井干城
福丸	第一六五號	ラガ	二二	鎮南浦	浦藤井干城
福丸	第一六六號	ラガ	二二	鎮南浦	浦藤井干城
福丸	第一六七號	ラガ	二二	鎮南浦	浦藤井干城
福丸	第一六八號	ラガ	二二	鎮南浦	浦藤井干城
福丸	第一六九號	ラガ	二二	鎮南浦	浦藤井干城
福丸	第一七〇號	ラガ	二二	鎮南浦	浦藤井干城
福丸	第一七一號	ラガ	二二	鎮南浦	浦藤井干城
福丸	第一七二號	ラガ	二二	鎮南浦	浦藤井干城
福丸	第一七三號	ラガ	二二	鎮南浦	浦藤井干城
福丸	第一七四號	ラガ	二二	鎮南浦	浦藤井干城
福丸	第一七五號	ラガ	二二	鎮南浦	浦藤井干城
福丸	第一七六號	ラガ	二二	鎮南浦	浦藤井干城
福丸	第一七七號	ラガ	二二	鎮南浦	浦藤井干城
福丸	第一七八號	ラガ	二二	鎮南浦	浦藤井干城
福丸	第一七九號	ラガ	二二	鎮南浦	浦藤井干城
福丸	第一八〇號	ラガ	二二	鎮南浦	浦藤井干城
ヘノ部					
南丸	第一八一號	ラガ	二二	鎮南浦	浦新井新藏
南丸	第一八二號	ラガ	二二	鎮南浦	浦新井新藏
南丸	第一八三號	ラガ	二二	鎮南浦	浦新井新藏
南丸	第一八四號	ラガ	二二	鎮南浦	浦新井新藏
南丸	第一八五號	ラガ	二二	鎮南浦	浦新井新藏
南丸	第一八六號	ラガ	二二	鎮南浦	浦新井新藏
南丸	第一八七號	ラガ	二二	鎮南浦	浦新井新藏
南丸	第一八八號	ラガ	二二	鎮南浦	浦新井新藏
南丸	第一八九號	ラガ	二二	鎮南浦	浦新井新藏
南丸	第一九〇號	ラガ	二二	鎮南浦	浦新井新藏
南丸	第一九一號	ラガ	二二	鎮南浦	浦新井新藏
南丸	第一九二號	ラガ	二二	鎮南浦	浦新井新藏
南丸	第一九三號	ラガ	二二	鎮南浦	浦新井新藏
南丸	第一九四號	ラガ	二二	鎮南浦	浦新井新藏
南丸	第一九五號	ラガ	二二	鎮南浦	浦新井新藏
南丸	第一九六號	ラガ	二二	鎮南浦	浦新井新藏
南丸	第一九七號	ラガ	二二	鎮南浦	浦新井新藏
南丸	第一九八號	ラガ	二二	鎮南浦	浦新井新藏
南丸	第一九九號	ラガ	二二	鎮南浦	浦新井新藏
南丸	第二〇〇號	ラガ	二二	鎮南浦	浦新井新藏
南丸	第二〇一號	ラガ	二二	鎮南浦	浦新井新藏
南丸	第二〇二號	ラガ	二二	鎮南浦	浦新井新藏
南丸	第二〇三號	ラガ	二二	鎮南浦	浦新井新藏
南丸	第二〇四號	ラガ	二二	鎮南浦	浦新井新藏
南丸	第二〇五號	ラガ	二二	鎮南浦	浦新井新藏
南丸	第二〇六號	ラガ	二二	鎮南浦	浦新井新藏
南丸	第二〇七號	ラガ	二二	鎮南浦	浦新井新藏
南丸	第二〇八號	ラガ	二二	鎮南浦	浦新井新藏
南丸	第二〇九號	ラガ	二二	鎮南浦	浦新井新藏
南丸	第二一〇號	ラガ	二二	鎮南浦	浦新井新藏
南丸	第二一一號	ラガ	二二	鎮南浦	浦新井新藏
南丸	第二一二號	ラガ	二二	鎮南浦	浦新井新藏
南丸	第二一三號	ラガ	二二	鎮南浦	浦新井新藏
南丸	第二一四號	ラガ	二二	鎮南浦	浦新井新藏
南丸	第二一五號	ラガ	二二	鎮南浦	浦新井新藏
南丸	第二一六號	ラガ	二二	鎮南浦	浦新井新藏
南丸	第二一七號	ラガ	二二	鎮南浦	浦新井新藏
南丸	第二一八號	ラガ	二二	鎮南浦	浦新井新藏
南丸	第二一九號	ラガ	二二	鎮南浦	浦新井新藏
南丸	第二二〇號	ラガ	二二	鎮南浦	浦新井新藏
南丸	第二二一號	ラガ	二二	鎮南浦	浦新井新藏
南丸	第二二二號	ラガ	二二	鎮南浦	浦新井新藏
南丸	第二二三號	ラガ	二二	鎮南浦	浦新井新藏
南丸	第二二四號	ラガ	二二	鎮南浦	浦新井新藏
南丸	第二二五號	ラガ	二二	鎮南浦	浦新井新藏
南丸	第二二六號	ラガ	二二	鎮南浦	浦新井新藏
南丸	第二二七號	ラガ	二二	鎮南浦	浦新井新藏
南丸	第二二八號	ラガ	二二	鎮南浦	浦新井新藏
南丸	第二二

關東州在籍帆船（機關ヲ有セサル噸數帆船）

船名	番號	信號符字	噸數	船籍港	所有者
アノ部					
朝日丸	二			遼才野	三ツ木
朝日丸	三六〇		大	遼才野	三ツ木
カノ部					
一元丸	三四二		大	津倉	本元一郎
コノ部					
小金丸	三四五		大	復興	株式會社鍋昌公司
小金丸	三四六		大	復興	株式會社鍋昌公司
小金丸	三四七		大	復興	株式會社鍋昌公司
シノ部					
朝日丸	三四八		大	復興	株式會社鍋昌公司
トノ部					
朝清丸	二一五		大	遼西	清治
テノ部					
寺見清丸	三六八		大	遼藤	井正朝
東亞丸	二一		大	連相	生由太郎
東亞丸	二二		大	連相	生由太郎
東亞丸	二三		大	連相	生由太郎
東亞丸	二四		大	連相	生由太郎
東亞丸	二五		大	連相	生由太郎
東亞丸	二六		大	連相	生由太郎
東亞丸	二七		大	連相	生由太郎
東亞丸	二八		大	連相	生由太郎
東亞丸	二九		大	連相	生由太郎
東亞丸	三〇		大	連相	生由太郎
東亞丸	三一		大	連相	生由太郎
東亞丸	三二		大	連相	生由太郎
東亞丸	三三		大	連相	生由太郎
東亞丸	三四		大	連相	生由太郎
東亞丸	三五		大	連相	生由太郎
東亞丸	三六		大	連相	生由太郎
東亞丸	三七		大	連相	生由太郎
東亞丸	三八		大	連相	生由太郎
東亞丸	三九		大	連相	生由太郎
東亞丸	四〇		大	連相	生由太郎
東亞丸	四一		大	連相	生由太郎
東亞丸	四二		大	連相	生由太郎
東亞丸	四三		大	連相	生由太郎
東亞丸	四四		大	連相	生由太郎
東亞丸	四五		大	連相	生由太郎
東亞丸	四六		大	連相	生由太郎
東亞丸	四七		大	連相	生由太郎
東亞丸	四八		大	連相	生由太郎
東亞丸	四九		大	連相	生由太郎
東亞丸	五〇		大	連相	生由太郎
東亞丸	五一		大	連相	生由太郎
東亞丸	五二		大	連相	生由太郎
東亞丸	五三		大	連相	生由太郎
東亞丸	五四		大	連相	生由太郎
東亞丸	五五		大	連相	生由太郎
東亞丸	五六		大	連相	生由太郎
東亞丸	五七		大	連相	生由太郎
東亞丸	五八		大	連相	生由太郎
東亞丸	五九		大	連相	生由太郎
東亞丸	六〇		大	連相	生由太郎
東亞丸	六一		大	連相	生由太郎
東亞丸	六二		大	連相	生由太郎
東亞丸	六三		大	連相	生由太郎
東亞丸	六四		大	連相	生由太郎
東亞丸	六五		大	連相	生由太郎
東亞丸	六六		大	連相	生由太郎
東亞丸	六七		大	連相	生由太郎
東亞丸	六八		大	連相	生由太郎
東亞丸	六九		大	連相	生由太郎
東亞丸	七〇		大	連相	生由太郎
東亞丸	七一		大	連相	生由太郎
東亞丸	七二		大	連相	生由太郎
東亞丸	七三		大	連相	生由太郎
東亞丸	七四		大	連相	生由太郎
東亞丸	七五		大	連相	生由太郎
東亞丸	七六		大	連相	生由太郎
東亞丸	七七		大	連相	生由太郎
東亞丸	七八		大	連相	生由太郎
東亞丸	七九		大	連相	生由太郎
東亞丸	八〇		大	連相	生由太郎
東亞丸	八一		大	連相	生由太郎
東亞丸	八二		大	連相	生由太郎
東亞丸	八三		大	連相	生由太郎
東亞丸	八四		大	連相	生由太郎
東亞丸	八五		大	連相	生由太郎
東亞丸	八六		大	連相	生由太郎
東亞丸	八七		大	連相	生由太郎
東亞丸	八八		大	連相	生由太郎
東亞丸	八九		大	連相	生由太郎
東亞丸	九〇		大	連相	生由太郎
東亞丸	九一		大	連相	生由太郎
東亞丸	九二		大	連相	生由太郎
東亞丸	九三		大	連相	生由太郎
東亞丸	九四		大	連相	生由太郎
東亞丸	九五		大	連相	生由太郎
東亞丸	九六		大	連相	生由太郎
東亞丸	九七		大	連相	生由太郎
東亞丸	九八		大	連相	生由太郎
東亞丸	九九		大	連相	生由太郎
東亞丸	一〇〇		大	連相	生由太郎
東亞丸	一〇一		大	連相	生由太郎
東亞丸	一〇二		大	連相	生由太郎
東亞丸	一〇三		大	連相	生由太郎
東亞丸	一〇四		大	連相	生由太郎
東亞丸	一〇五		大	連相	生由太郎
東亞丸	一〇六		大	連相	生由太郎
東亞丸	一〇七		大	連相	生由太郎
東亞丸	一〇八		大	連相	生由太郎
東亞丸	一〇九		大	連相	生由太郎
東亞丸	一一〇		大	連相	生由太郎
東亞丸	一一一		大	連相	生由太郎
東亞丸	一一二		大	連相	生由太郎
東亞丸	一一三		大	連相	生由太郎
東亞丸	一一四		大	連相	生由太郎
東亞丸	一一五		大	連相	生由太郎
東亞丸	一一六		大	連相	生由太郎
東亞丸	一一七		大	連相	生由太郎
東亞丸	一一八		大	連相	生由太郎
東亞丸	一一九		大	連相	生由太郎
東亞丸	一二〇		大	連相	生由太郎
東亞丸	一二一		大	連相	生由太郎
東亞丸	一二二		大	連相	生由太郎
東亞丸	一二三		大	連相	生由太郎
東亞丸	一二四		大	連相	生由太郎
東亞丸	一二五		大	連相	生由太郎
東亞丸	一二六		大	連相	生由太郎
東亞丸	一二七		大	連相	生由太郎
東亞丸	一二八		大	連相	生由太郎
東亞丸	一二九		大	連相	生由太郎
東亞丸	一三〇		大	連相	生由太郎
東亞丸	一三一		大	連相	生由太郎
東亞丸	一三二		大	連相	生由太郎
東亞丸	一三三		大	連相	生由太郎
東亞丸	一三四		大	連相	生由太郎
東亞丸	一三五		大	連相	生由太郎
東亞丸	一三六		大	連相	生由太郎
東亞丸	一三七		大	連相	生由太郎
東亞丸	一三八		大	連相	生由太郎
東亞丸	一三九		大	連相	生由太郎
東亞丸	一四〇		大	連相	生由太郎
東亞丸	一四一		大	連相	生由太郎
東亞丸	一四二		大	連相	生由太郎
東亞丸	一四三		大	連相	生由太郎
東亞丸	一四四		大	連相	生由太郎
東亞丸	一四五		大	連相	生由太郎
東亞丸	一四六		大	連相	生由太郎
東亞丸	一四七		大	連相	生由太郎
東亞丸	一四八		大	連相	生由太郎
東亞丸	一四九		大	連相	生由太郎
東亞丸	一五〇		大	連相	生由太郎
東亞丸	一五一		大	連相	生由太郎
東亞丸	一五二		大	連相	生由太郎
東亞丸	一五三		大	連相	生由太郎
東亞丸	一五四		大	連相	生由太郎
東亞丸	一五五		大	連相	生由太郎
東亞丸	一五六		大	連相	生由太郎
東亞丸	一五七		大	連相	生由太郎
東亞丸	一五八		大	連相	生由太郎
東亞丸	一五九		大	連相	生由太郎
東亞丸	一六〇		大	連相	生由太郎
東亞丸	一六一		大	連相	生由太郎
東亞丸	一六二		大	連相	生由太郎
東亞丸	一六三		大	連相	生由太郎
東亞丸	一六四		大	連相	生由太郎
東亞丸	一六五		大	連相	生由太郎
東亞丸	一六六		大	連相	生由太郎
東亞丸	一六七		大	連相	生由太郎
東亞丸	一六八		大	連相	生由太郎
東亞丸	一六九		大	連相	生由太郎
東亞丸	一七〇		大	連相	生由太郎
東亞丸	一七一		大	連相	生由太郎
東亞丸	一七二		大	連相	生由太郎
東亞丸	一七三		大	連相	生由太郎
東亞丸	一七四		大	連相	生由太郎
東亞丸	一七五		大	連相	生由太郎
東亞丸	一七六		大	連相	生由太郎
東亞丸	一七七		大	連相	生由太郎
東亞丸	一七八		大	連相	生由太郎
東亞丸	一七九		大	連相	生由太郎
東亞丸	一八〇		大	連相	生由太郎
東亞丸	一八一		大	連相	生由太郎
東亞丸	一八二		大	連相	生由太郎
東亞丸	一八三		大	連相	生由太郎
東亞丸	一八四		大	連相	生由太郎
東亞丸	一八五		大	連相	生由太郎
東亞丸	一八六		大	連相	生由太郎
東亞丸	一八七		大	連相	生由太郎
東亞丸	一八八		大	連相	生由太郎
東亞丸	一八九		大	連相	生由太郎
東亞丸	一九〇		大	連相	生由太郎
東亞丸	一九一		大	連相	生由太郎
東亞丸	一九二		大	連相	生由太郎
東亞丸	一九三		大	連相	生由太郎
東亞丸	一九四		大	連相	生由太郎
東亞丸	一九五		大	連相	生由太郎
東亞丸	一九六		大	連相	生由太郎
東亞丸	一九七		大	連相	生由太郎
東亞丸	一九八		大	連相	生由太郎
東亞丸	一九九		大	連相	生由太郎
東亞丸	二〇〇		大	連相	生由太郎
東亞丸	二〇一		大	連相	生由太郎
東亞丸	二〇二		大	連相	生由太郎
東亞丸	二〇三		大	連相	生由太郎
東亞丸	二〇四		大	連相	生由太郎
東亞丸	二〇五		大	連相	生由太郎
東亞丸	二〇六		大	連相	生由太郎
東亞丸	二〇七		大	連相	生由太郎
東亞丸	二〇八		大	連相	生由太郎
東亞丸	二〇九		大	連相	生由太郎
東亞丸	二一〇		大	連相	生由太郎
東亞丸	二一一		大	連相	生由太郎
東亞丸	二一二		大	連相	生由太郎
東亞丸	二一三		大	連相	生由太郎
東亞丸	二一四		大	連相	生由太郎
東亞丸	二一五		大	連相	生由太郎
東亞丸	二一六		大	連相	生由太郎
東亞丸	二一七		大	連相	生由太郎
東亞丸	二一八		大	連相	生由太郎
東亞丸	二一九		大	連相	生由太郎
東亞丸	二二〇		大	連相	生由太郎
東亞丸	二二一		大	連相	生由太郎
東亞丸	二二二		大	連相	生由太郎
東亞丸	二二三		大	連相	生由太郎
東亞丸	二二四		大	連相	生由太郎
東亞丸	二二五		大	連相	生由太郎
東亞丸	二二六		大	連相	生由太郎
東亞丸	二二七		大	連相	生由太郎
東亞丸	二二八		大	連相	生由太郎
東亞丸	二二九		大	連相	生由太郎
東亞丸	二三〇		大	連相	生由太郎
東亞丸	二三一		大	連相	生由太郎
東亞丸	二三二		大	連相	生由太郎
東亞丸	二三三		大	連相	生由太郎
東亞丸	二三四		大	連相	生由太郎
東亞丸	二三五		大	連相	生由太郎
東亞丸	二三六		大	連相	生由太郎
東亞丸	二三七		大	連相	生由太郎
東亞丸	二三八		大	連相	生由太郎
東亞丸	二三九		大	連相	生由太郎
東亞丸	二四〇		大	連相	生由太郎
東亞丸	二四一		大	連相	生由太郎
東亞丸	二四二		大	連相	生由太郎
東亞丸	二四三		大	連相	生由太郎
東亞丸	二四四		大	連相	生由太郎
東亞丸	二四五		大	連相	生由太郎
東亞丸	二四六		大	連相	生由太郎
東亞丸	二四七		大	連相	生由太郎
東亞丸	二四八		大	連相	生由太郎
東亞丸	二四九		大	連相	生由太郎
東亞丸	二五〇		大	連相	生由太郎
東亞丸	二五一		大	連相	生由太郎
東亞丸	二五二		大	連相	生由太郎
東亞丸	二五三		大	連相	生由太郎
東亞丸	二五四		大	連相	生由太郎
東亞丸	二五五		大	連相	生由太郎
東亞丸	二五六		大	連相	生由太郎
東亞丸	二五七		大	連相	生由太郎
東亞丸	二五八		大	連相	生由太郎
東亞丸	二五九		大	連相	生由太郎
東亞丸	二六〇		大	連相	生由太郎
東亞丸	二六一		大	連相	生由太郎
東亞丸	二六二		大	連相	生由太郎
東亞丸	二六三		大	連相	生由太郎
東亞丸	二六四		大	連相	生由太郎
東亞丸	二六五		大	連相	生由太郎
東亞丸	二六六		大	連相	生由太郎
東亞丸	二六七		大	連相	生由太郎
東亞丸	二六八		大	連相	生由太郎
東亞丸	二六九		大	連相	生由太郎
東亞丸	二七〇		大	連相	生由太郎
東亞丸	二七一		大	連相	生由太郎
東亞丸	二七二		大	連相	生由太郎
東亞丸	二七三		大	連相	生由太郎
東亞丸	二七四		大	連相	生由太郎
東亞丸	二七五		大	連相	生由太郎
東亞丸	二七六		大	連相	生由太郎
東亞丸	二七七		大	連相	生由太郎
東亞丸	二七八		大	連相	生由太郎
東亞丸	二七九		大	連相	生由太郎
東亞丸	二八〇		大	連相	生由太郎
東亞丸	二八一		大	連相	生由太郎
東亞丸	二八二		大	連相	生由太郎
東亞丸	二八三		大	連相	生由太郎
東亞丸	二八四		大	連相	生由太郎
東亞丸	二八五		大	連相	生由太郎
東亞丸	二八六		大	連相	生由太郎
東亞丸	二八七		大	連相	生由太郎
東亞丸	二八八		大	連相	生由太郎
東亞丸	二八九		大	連相	生由太郎
東亞丸	二九〇		大	連相	生由太郎
東亞丸	二九一		大	連相	生由太郎
東亞丸	二九二		大	連相	生由太郎
東亞丸	二九三		大	連相	生由太郎
東亞丸	二九四		大	連相	生由太郎
東亞丸	二九五		大	連相	生由太郎
東亞丸	二九六		大	連相	生由太郎
東亞丸	二九七		大	連相	生由太郎
東亞丸	二九八		大	連相	生由太郎
東亞丸	二九九		大	連相	生由太郎
東亞丸	三〇〇		大	連相	生由太郎
東亞丸	三〇一		大	連相	生由太郎
東亞丸	三〇二		大	連相	生由太郎
東亞丸	三〇三		大	連相	生由太郎
東亞丸	三〇四		大	連相	生由太郎
東亞丸	三〇五		大	連相	生由太郎
東亞丸	三〇六		大	連相	生由太郎
東亞丸	三〇七		大	連相	生由太郎
東亞丸	三〇八		大	連相	生由太郎
東亞丸	三〇九		大	連相	生由太郎
東亞丸	三一〇		大	連相	生由太郎
東亞丸	三一一		大	連相	生由太郎
東亞丸	三一二		大	連相	生由太郎
東亞丸	三一三		大	連相	生由太郎
東亞丸	三一四		大	連相	生由太郎
東亞丸	三一五		大	連相	生由太郎
東亞丸	三一六		大	連相	生由太郎
東亞丸	三一七		大	連相	生由太郎
東亞丸	三一八		大	連相	生由太郎
東亞丸	三一九		大	連相	生由太郎
東亞丸	三二〇		大	連相	生由太郎
東亞丸	三二一		大	連相	生由太郎
東亞丸	三二二		大	連相	生由太郎
東亞丸	三二三		大	連相	生由太郎
東亞丸	三二四		大	連相	生由太郎
東亞丸	三二五		大	連相	生由太郎
東亞丸	三二六		大	連相	生由太郎
東亞丸	三二七		大	連相	生由太郎
東亞丸	三二八		大	連相	生由太郎
東亞丸	三二九		大	連相	生由太郎
東亞丸	三三〇		大	連相	生由太郎
東亞丸	三三一		大	連相	生由太郎
東亞丸	三三二		大	連相	生由太郎
東亞丸	三三三		大	連相	生由太郎
東亞丸	三三四		大	連相	生由太郎
東亞丸	三三五		大	連相	生由太郎
東亞丸	三三六		大	連相	生由太郎
東亞丸	三三七		大	連相	生由太郎
東亞丸	三三八		大	連相	生由太郎
東亞丸	三三九		大	連相	生由太郎
東亞丸	三四〇		大	連相	生由太郎
東亞丸	三四一		大	連相	生由太郎
東亞丸	三四二		大	連相	生由太郎
東亞丸	三四三		大	連相	生由太郎
東亞丸	三四四		大	連相	生由太郎
東亞丸	三四五		大	連相	生由太郎
東亞丸	三四六		大	連相	生由太郎
東亞丸	三四七		大	連相	生由太郎
東亞丸	三四八		大	連相	生由太郎
東亞丸	三四九		大	連相	生由太郎
東亞丸	三五〇		大	連相	生由太郎
東亞丸	三五一		大	連相	生由太郎
東亞丸	三五二		大	連相	生由太郎
東亞丸	三五三		大	連相	生由太郎
東亞丸	三五四		大	連相	生由太郎
東亞丸	三五五		大	連相	生由太郎
東亞丸	三五六		大	連相	生由太郎
東亞丸	三五七		大	連相	生由太郎
東亞丸	三五八		大	連相	生由太郎
東亞丸	三五九		大	連相	生由太郎
東亞丸	三六〇		大	連相	生由太郎
東亞丸	三六一		大	連相	生由太郎
東亞丸	三六二		大	連相	生由太郎
東亞丸	三六三		大	連相	生由太郎
東亞丸	三六四		大	連相	生由太郎
東亞丸	三六五		大	連相	生由太郎
東亞丸	三六六		大	連相	生由太郎
東亞丸	三六七		大	連相	生由太郎
東亞丸	三六八		大	連相	生由太郎
東亞丸	三六九		大	連相	生由太郎
東亞丸	三七〇		大	連相	生由太郎
東亞丸	三七一		大	連相	生由太郎
東亞丸	三七二		大	連相	生由太郎
東亞丸	三七三		大	連相	生由太郎
東亞丸	三七四		大	連相	生由太郎
東亞丸	三七五		大	連相	生由太郎
東亞丸	三七六		大	連相	生由太郎
東亞丸	三七七		大	連相	生由太郎
東亞丸	三七八		大	連相	生由太郎
東亞丸	三七九		大	連相	生由太郎
東亞丸	三八〇		大	連相	生由太郎
東亞丸	三八一		大	連相	生由太郎
東亞丸	三八二		大	連相	生由太郎
東亞丸	三八三		大	連相	生由太郎
東亞丸	三八四		大	連相	生由太郎
東亞丸	三八五		大	連相	生由太郎
東亞丸	三八六		大	連相	生由太郎
東亞丸	三八七		大	連相	生由太郎
東亞丸	三八八		大	連相	生由太郎
東亞丸	三八九		大	連相	生由太郎
東亞丸	三九〇		大	連相	生由太郎
東亞丸	三九一		大	連相	生由太郎
東亞丸	三九二		大	連相	生由太郎
東亞丸	三九三		大	連相	生由太郎
東亞丸	三九四		大	連相	生由太郎
東亞丸	三九五		大	連相	生由太郎
東亞丸	三九六		大	連相	生由太郎
東亞丸	三九七		大	連相	生由太郎
東亞丸	三九八		大	連相	生由太郎
東亞丸	三九九		大	連相	生由太郎
東亞丸	四〇〇		大	連相	生由太郎
東亞丸	四〇一		大	連相	生由太郎
東亞丸	四〇二		大	連相	生由太郎
東亞丸	四〇三		大	連相	生由太郎
東亞丸	四〇四		大	連相	生由太郎
東亞丸	四〇五		大	連相	生由太郎
東亞丸	四〇六		大	連相	生由太郎
東亞丸	四〇七		大	連相	生由太郎
東亞丸	四〇八		大	連相	生由太郎
東亞丸	四〇九		大	連相	生由太郎
東亞丸	四一〇		大	連相	生由太郎
東亞丸	四一一		大	連相	生由太郎
東亞丸	四一二		大	連相	生由太郎
東亞丸	四一三		大	連相	生由太郎
東亞丸	四一四		大	連相	生由太郎
東亞丸	四一五		大	連相	生由太郎
東亞丸	四一六		大	連相	生由太郎
東亞丸	四一七		大	連相	生由太郎
東亞丸	四一八		大	連相	生由太郎
東亞丸	四一九		大	連相	生由太郎
東亞丸	四二〇		大	連相	生由太郎
東亞丸	四二一		大	連相	生由太郎
東亞丸	四二二		大	連相	生由太郎
東亞丸	四二三		大	連相	生由太郎
東亞丸	四二四		大	連相	生由太郎
東亞丸	四二五		大	連相	生由太郎
東亞丸	四二六		大	連相	生由太郎
東亞丸	四二七		大	連相	生由太郎
東亞丸	四二八		大	連相	生由太郎
東亞丸	四二九		大	連相	生由太郎
東亞丸	四三〇		大	連相	生由太郎
東亞丸	四三一		大	連相	生由太郎
東亞丸	四三二		大	連相	生由太郎
東亞丸	四三三		大	連相	生由太郎
東亞丸	四三四		大	連相	生由太郎
東亞丸	四三五		大	連相	生由太郎
東亞丸	四三六		大	連相	生由太郎
東亞丸	四三七		大	連相	生由太郎
東亞丸	四三八		大	連相	生由太郎
東亞丸	四三九		大	連相	生由太郎
東亞丸	四四〇		大	連相	生由太郎
東亞丸	四四一		大	連相	生由太郎
東亞丸	四四二		大	連相	生由太郎
東亞丸	四四三		大	連相	生由太郎
東亞丸	四四四		大	連相	生由太郎
東亞丸	四四五		大	連相	生由太郎
東亞丸	四四六		大	連相	生由太郎
東亞丸	四四七		大	連相	生由太郎
東亞丸	四四八		大	連相	生由太郎
東亞丸	四四九		大	連相	生由太郎
東亞丸	四五〇		大	連相	生由太郎
東亞丸	四五一		大	連相	生由太郎
東亞丸	四五二		大	連相	生由太郎
東亞丸	四五三		大	連相	生由太郎
東亞丸	四五四		大	連相	生由太郎
東亞丸	四五五		大	連相	生由太郎
東亞丸	四五六		大	連相	生由太郎
東亞丸	四五七		大	連相	生由太郎
東亞丸	四五八		大	連相	生由太郎
東亞丸	四五九		大	連相	生由太郎
東亞丸	四六〇		大	連相	生由太郎
東亞丸	四六一		大	連相	生由太郎
東亞丸	四六二		大	連相	生由太郎
東亞丸	四六三		大	連相	生由太郎
東亞丸	四六四		大	連相	生由太郎
東亞丸	四六五		大	連相	生由太郎
東亞丸	四六六		大	連相	生由太郎
東亞丸	四六七		大	連相	生由太郎
東亞丸	四六八		大	連相	生由太郎
東亞丸	四六九		大	連相	生由太郎
東亞丸	四七〇		大	連相	生由太郎
東亞丸	四七一		大	連相	生由太郎
東亞丸	四七二		大	連相	生由太郎
東亞丸	四七三		大	連相	生由太郎
東亞丸

船名	番號	積石數	船籍港	所有者
金比羅丸	一二四〇ヲ	四〇〇	廣島、幸崎	有光若松
金比羅丸	一〇二一ヲ	三六九	山口、彦島	山本吉之介
金比羅丸	一二五九ヲ	四〇八	下關	合名會社櫛井組
金比羅丸	一二〇三ヲ	三九一	下關	下村德三郎
金比羅丸	一二四四ヲ	三二一	下關	下村德三郎
金比羅丸	一二〇三ヲ	三九一	下關	下村德三郎
金比羅丸	一二四八ヲ	二八一	廣島、幸崎	西村六三郎
金比羅丸	一二〇三ヲ	三九一	下關	下村德三郎
金比羅丸	一二〇三ヲ	三九一	下關	下村德三郎
金比羅丸	一二〇七ヲ	四〇〇	若松	石川、獅手洗
金刀

船名	番號	積石數	船籍港	所有者
ニノ部				
長島丸	一六三四	四三三石	若松	櫻山恒太郎
西朝丸	二二九六	四八八	若松	森松仁七郎
ハノ部				
寶與丸	一四九三	四三四	石川、美川	二木由太郎
萬歲丸	一四四〇	二四一	東京	失貝孝輔
播磨丸	一三五九	二四六	若松	福本惣作
ヒノ部				
久吉丸	一三五七	二三五	福岡、東吉富	宇佐興藏
第八號久宮丸	一三五四	二三六	門司	合資會社西村回漕店
日若丸	一三八〇	四六五	琴	天野源一郎
フノ部				
第四號福壽丸	一八一〇	四三九	東京	川松藏
第三號福壽丸	一四四九	二九四	門司	田村マス
福佐丸	一四七二	四三九	愛媛、新濱	橋本佐吉
福吉丸	一三八〇	二一六	若松	山口愛治
不動丸	一四三一	四三一	東京	曾根辨藏
不動丸	一四五一	二三六	東京	松井定吉
彦奥丸	一四五一	二七三	若松	土井福三郎
ヘノ部				
辨天丸	一四八〇	四四二	若松	小林祐太郎
平榮丸	一三四七	二一一	若松	菊地善九郎
ホノ部				
第五號寶力丸	一三八〇	四四二	若松	青野一
寶力丸	一三九一	二九七	若松	大野新五郎
右宮丸	一四二六	二九〇	愛媛、西宮	柳井平次郎
若宮丸	一〇四六	二七二	廣島、大柿	岩部宮太郎
若吉丸	一二九六	三十三	若松	白橋崎吉
所運丸	一四二六	二九〇	愛媛、西宮	柳井平次郎
千葉丸	一二二七	三七二	廣島、大柿	岩部宮太郎
若吉丸	一三五八	二八三	下關	平木喜一
ワノ部				

船名	番號	積石數	船籍港	所有者
マノ部				
寶榮丸	一六〇二	二六〇	山口、高千帆	赤川鐵之助
寶一丸	一〇〇〇	三五五	福井、三國	小酒長八
寶五丸	一二四六	三八七	千葉、鴨川	鈴木鶴松
寶住丸	一二四六	三八	戸畑	益上政吉
第六號寶丸	一四一七	二八二	東京	村田七藏
第四號寶丸	一四一七	二七二	東京	回漕株式會社
第三號寶丸	一四一七	二二二	東京	株式會社松昌洋行
寶丸	一四八八	二三五	東京	水谷吉永郎
萬德丸	一四七二	二八六	山口、嘉	山安井又四郎
第三萬福丸	一四〇四	二一六	若松	東梅次
萬吉丸	一四〇四	二一六	東京	森田庄吉
第二益美丸	一四〇八	二七二	東京	郵船運輸株式會社
第二政榮丸	一四〇八	三七〇	若松	中原淺吉
ミノ部				
明神丸	一四三四	二四八	長崎、松島	松島炭鑛株式會社
明神丸	一〇四〇	二八〇	若松	笛崎新之助
明神丸	一四四〇	二一七	若松	神河彌佐藏
第四號明神丸	一四四一	二三五	若松	香田德一郎
明德丸	一四四八	四八九	廣島、須波	坂東武
宮島丸	一四四六	二二四	東京	高佐彌
妙見丸	一四四六	二八一	山口、德山	內藤利七
ムノ部				
第七號津丸	一二六四	二七一	若松	松三好商事株式會社
第七號室津丸	一二六七	三十三	若松	三好商事株式會社
明德丸	一四四〇	二四八	長崎、松島	松島炭鑛株式會社
第七號明德丸	一四四〇	二四八	福岡、東吉富	宇佐興藏
明治丸	一四六六	二二三	若松	千葉、船橋
妙見丸	一四六六	四六九	戸畑	重谷寅吉
ヤノ部				
八幡丸	六四〇	五一三	吳	西本六七
八幡丸	一四〇三	二〇三	東京、駒田	笠本タマ
八幡丸	一四〇三	二七八	戸畑	高田角太
八幡丸	一四〇三	二一八	門司	合資會社村本組
八幡丸	一四〇〇	四〇四	若松	中原淺吉
八幡丸	一四〇〇	二五二	若松	中山克郎
八幡丸	一四四〇	四八九	門司	橋本淺太郎
八幡丸	一四七八	四七〇	若松	大庭ヒチ
八幡丸	一四八一	四四八	門司	大西宇佐次
八幡丸	一四四八	四九二	若松	石元直太郎
第六號安川丸	一四四二	三一三	門司	新宅岩太郎
第三號安川丸	一四六三	二九八	若松	鶴身利三郎
本丸	一四七一	二四九	東京	內外運輸合資會社
大和丸	一四四八	二七二	若松	惠飛須常松
ユノ部				
瑜伽丸	一四〇七	二九四	若松	小田久之助
有光丸	一四六七	二三三	佐賀、切木	西川富作
ラノ部				
ライオン丸	一四四〇	三三七	東京	東京ライター株式會社
リノ部				

臺灣在籍帆船（石數帆船）

（船名ノ上ニ×印ヲ附シタルハ日本形船、其他ハ支那形船）

船名	番號	積石數	船籍港	所有者
エノ部				
×第一姪子丸	三	二五七石	基隆	鶴島清志
カノ部				
開洋丸	二三	二四五	基隆	南部臺灣海產株式會社
キノ部				
×金同丸	五	一八〇	高雄、琉球	梁冬
金永裁	四六	一七三	澎湖	陳門
シノ部				
金日順	四八	三九八石	安平	李港
金成順	四四〇	一八三	高雄	許諸
金東美號	四四八	四三七	高雄	陳作
×安吉丸	四四	二九七	基隆	劉模
順興丸	八	一九九	基隆	楊石
ホノ部				
豐利丸	二	二〇三	高雄	方毅
ミノ部				
×みなみ丸	四六	二五〇石	基隆	南部臺灣海產株式會社
ロノ部				
第一鹿津丸	四四三	一七六	基隆	施顯春
第二鹿津丸	四四六	一八四	基隆	施顯春

關東州在籍帆船（石數帆船）

船名	番號	積石數	船籍港	所有者
カノ部				
第弐號一元丸	一八二	二四五石	大連	倉本元一郎
コノ部				
第一八號小金丸	一五六	二八五	大連	梅原友一
第十九號小金丸	一五四	四三七	大連	小金貞一
第十號小金丸	一五六	四三七	大連	小金貞一
第二十號小金丸	二〇八	三三二	大連	小金貞一
第二十三號小金丸	二〇八	三七七	大連	小金貞一
第二十二號小金丸	二〇〇	二四四	大連	小金貞一
第二十一號小金丸	二一一	二六一	大連	小金貞一
第二十號小金丸	二二〇	二五〇	大連	小金貞一
第二十七號小金丸	二二二	二六一	大連	小金貞一
第二十八號小金丸	二二四	二四八	大連	小金貞一
サノ部				
第二十九號小金丸	二二一	二二四石	大連	小金貞一
第四工材丸	二六〇	三一七	大連	相生由太郎
第十七號工材丸	二六一	二五九	大連	相生由太郎
第十八號工材丸	二六二	二三四	大連	鱶井米次郎
第十九號工材丸	二六四	二四一	大連	鱶井米次郎
ヒノ部				
第一定丸	一八五	二四〇	大連	是枝定助
第二定丸	一八六	二三八	大連	是枝定助
第三定丸	一八七	二二七	大連	是枝定助
フノ部				
久吉丸	一八二	二三四	大連	相生由太郎
マノ部				
第弐號昌丸	二〇一	二一七石	大連	相生由太郎
第四號昌丸	二〇三	二四九	大連	相生由太郎
第十號昌丸	二〇三	二一七	大連	相生由太郎
第十一號昌丸	二〇四	二九一	大連	相生由太郎
第十二號昌丸	二〇五	二九一	大連	相生由太郎
第十三號昌丸	二〇六	二八八	大連	相生由太郎
第二十四號昌丸	二〇七	二八八	大連	相生由太郎
第二十五號昌丸	二〇八	二九〇	大連	相生由太郎
第八號吉丸	一九四	二七九	大連	平川萬市
ミノ部				
第一號三知丸	一八八	三八二	大連	常盤くわ
第二號三知丸	一八八	三九八	大連	常盤くわ

鑑札番號	所有者	所在
第一號	小樽區入船一丁目　小樽商會	小樽區入船一丁目
第二號	大谷喜八	小樽區入船一丁目
第三號	大谷喜八	小樽區入船一丁目
第四號	大谷喜八	小樽區入船一丁目
第五號	大谷喜八	小樽區入船一丁目
第六號	大谷喜八	小樽區入船一丁目
第七號	大谷喜八	小樽區入船一丁目
第八號	大谷喜八	小樽區入船一丁目
第九號	大谷喜八	小樽區入船一丁目
第一〇號	大谷喜八	小樽區入船一丁目
第一一號	大谷喜八	小樽區入船一丁目
第一二號	大谷喜八	小樽區入船一丁目
第一三號	大谷喜八	小樽區入船一丁目
第一四號	大谷喜八	小樽區入船一丁目
第一五號	大谷喜八	小樽區入船一丁目
第一六號	大谷喜八	小樽區入船一丁目
第一七號	大谷喜八	小樽區入船一丁目
第一八號	大谷喜八	小樽區入船一丁目
第一九號	大谷喜八	小樽區入船一丁目
第二〇號	大谷喜八	小樽區入船一丁目
第二一號	大谷喜八	小樽區入船一丁目
第二二號	大谷喜八	小樽區入船一丁目
第二三號	大谷喜八	小樽區入船一丁目
第二四號	大谷喜八	小樽區入船一丁目
第二五號	大谷喜八	小樽區入船一丁目
第二六號	大谷喜八	小樽區入船一丁目
第二七號	大谷喜八	小樽區入船一丁目
第二八號	大谷喜八	小樽區入船一丁目
第二九號	大谷喜八	小樽區入船一丁目
第三〇號	大谷喜八	小樽區入船一丁目
第三一號	大谷喜八	小樽區入船一丁目
第三二號	大谷喜八	小樽區入船一丁目
第三三號	大谷喜八	小樽區入船一丁目
第三四號	大谷喜八	小樽區入船一丁目
第三五號	大谷喜八	小樽區入船一丁目
第三六號	大谷喜八	小樽區入船一丁目
第三七號	大谷喜八	小樽區入船一丁目
第三八號	大谷喜八	小樽區入船一丁目
第三九號	大谷喜八	小樽區入船一丁目
第四〇號	大谷喜八	小樽區入船一丁目
第四一號	大谷喜八	小樽區入船一丁目
第四二號	大谷喜八	小樽區入船一丁目
第四三號	大谷喜八	小樽區入船一丁目
第四四號	大谷喜八	小樽區入船一丁目
第四五號	大谷喜八	小樽區入船一丁目
第四六號	大谷喜八	小樽區入船一丁目
第四七號	大谷喜八	小樽區入船一丁目
第四八號	大谷喜八	小樽區入船一丁目
第四九號	大谷喜八	小樽區入船一丁目
第五〇號	大谷喜八	小樽區入船一丁目
第五一號	大谷喜八	小樽區入船一丁目
第五二號	大谷喜八	小樽區入船一丁目
第五三號	大谷喜八	小樽區入船一丁目
第五四號	大谷喜八	小樽區入船一丁目
第五五號	大谷喜八	小樽區入船一丁目
第五六號	大谷喜八	小樽區入船一丁目
第五七號	大谷喜八	小樽區入船一丁目
第五八號	大谷喜八	小樽區入船一丁目
第五九號	大谷喜八	小樽區入船一丁目
第六〇號	大谷喜八	小樽區入船一丁目
第六一號	大谷喜八	小樽區入船一丁目
第六二號	大谷喜八	小樽區入船一丁目
第六三號	大谷喜八	小樽區入船一丁目
第六四號	大谷喜八	小樽區入船一丁目
第六五號	大谷喜八	小樽區入船一丁目
第六六號	大谷喜八	小樽區入船一丁目
第六七號	大谷喜八	小樽區入船一丁目
第六八號	大谷喜八	小樽區入船一丁目
第六九號	大谷喜八	小樽區入船一丁目
第七〇號	大谷喜八	小樽區入船一丁目
第七一號	大谷喜八	小樽區入船一丁目
第七二號	大谷喜八	小樽區入船一丁目
第七三號	大谷喜八	小樽區入船一丁目
第七四號	大谷喜八	小樽區入船一丁目
第七五號	大谷喜八	小樽區入船一丁目
第七六號	大谷喜八	小樽區入船一丁目
第七七號	大谷喜八	小樽區入船一丁目
第七八號	大谷喜八	小樽區入船一丁目
第七九號	大谷喜八	小樽區入船一丁目
第八〇號	大谷喜八	小樽區入船一丁目
第八一號	大谷喜八	小樽區入船一丁目
第八二號	大谷喜八	小樽區入船一丁目
第八三號	大谷喜八	小樽區入船一丁目
第八四號	大谷喜八	小樽區入船一丁目
第八五號	大谷喜八	小樽區入船一丁目
第八六號	大谷喜八	小樽區入船一丁目
第八七號	大谷喜八	小樽區入船一丁目
第八八號	大谷喜八	小樽區入船一丁目
第八九號	大谷喜八	小樽區入船一丁目
第九〇號	大谷喜八	小樽區入船一丁目
第九一號	大谷喜八	小樽區入船一丁目
第九二號	大谷喜八	小樽區入船一丁目
第九三號	大谷喜八	小樽區入船一丁目
第九四號	大谷喜八	小樽區入船一丁目
第九五號	大谷喜八	小樽區入船一丁目
第九六號	大谷喜八	小樽區入船一丁目
第九七號	大谷喜八	小樽區入船一丁目
第九八號	大谷喜八	小樽區入船一丁目
第九九號	大谷喜八	小樽區入船一丁目
第一〇〇號	大谷喜八	小樽區入船一丁目
第一〇一號	大谷喜八	小樽區入船一丁目
第一〇二號	大谷喜八	小樽區入船一丁目
第一〇三號	大谷喜八	小樽區入船一丁目
第一〇四號	大谷喜八	小樽區入船一丁目
第一〇五號	大谷喜八	小樽區入船一丁目
第一〇六號	大谷喜八	小樽區入船一丁目
第一〇七號	大谷喜八	小樽區入船一丁目
第一〇八號	大谷喜八	小樽區入船一丁目
第一〇九號	大谷喜八	小樽區入船一丁目
第一一〇號	大谷喜八	小樽區入船一丁目
第一一一號	大谷喜八	小樽區入船一丁目
第一一二號	大谷喜八	小樽區入船一丁目
第一一三號	大谷喜八	小樽區入船一丁目
第一一四號	大谷喜八	小樽區入船一丁目
第一一五號	大谷喜八	小樽區入船一丁目
第一一六號	大谷喜八	小樽區入船一丁目
第一一七號	大谷喜八	小樽區入船一丁目
第一一八號	大谷喜八	小樽區入船一丁目
第一一九號	大谷喜八	小樽區入船一丁目
第一二〇號	大谷喜八	小樽區入船一丁目
第一二一號	大谷喜八	小樽區入船一丁目
第一二二號	大谷喜八	小樽區入船一丁目
第一二三號	大谷喜八	小樽區入船一丁目
第一二四號	大谷喜八	小樽區入船一丁目
第一二五號	大谷喜八	小樽區入船一丁目
第一二六號	大谷喜八	小樽區入船一丁目
第一二七號	大谷喜八	小樽區入船一丁目
第一二八號	大谷喜八	小樽區入船一丁目
第一二九號	大谷喜八	小樽區入船一丁目
第一三〇號	大谷喜八	小樽區入船一丁目
第一三一號	大谷喜八	小樽區入船一丁目
第一三二號	大谷喜八	小樽區入船一丁目
第一三三號	大谷喜八	小樽區入船一丁目
第一三四號	大谷喜八	小樽區入船一丁目
第一三五號	大谷喜八	小樽區入船一丁目
第一三六號	大谷喜八	小樽區入船一丁目
第一三七號	大谷喜八	小樽區入船一丁目
第一三八號	大谷喜八	小樽區入船一丁目
第一三九號	大谷喜八	小樽區入船一丁目
第一四〇號	大谷喜八	小樽區入船一丁目
第一四一號	大谷喜八	小樽區入船一丁目
第一四二號	大谷喜八	小樽區入船一丁目
第一四三號	大谷喜八	小樽區入船一丁目
第一四四號	大谷喜八	小樽區入船一丁目
第一四五號	大谷喜八	小樽區入船一丁目
第一四六號	大谷喜八	小樽區入船一丁目
第一四七號	大谷喜八	小樽區入船一丁目
第一四八號	大谷喜八	小樽區入船一丁目
第一四九號	大谷喜八	小樽區入船一丁目
第一五〇號	大谷喜八	小樽區入船一丁目
第一五一號	大谷喜八	小樽區入船一丁目
第一五二號	大谷喜八	小樽區入船一丁目
第一五三號	大谷喜八	小樽區入船一丁目
第一五四號	大谷喜八	小樽區入船一丁目
第一五五號	大谷喜八	小樽區入船一丁目
第一五六號	大谷喜八	小樽區入船一丁目
第一五七號	大谷喜八	小樽區入船一丁目
第一五八號	大谷喜八	小樽區入船一丁目
第一五九號	大谷喜八	小樽區入船一丁目
第一六〇號	大谷喜八	小樽區入船一丁目
第一六一號	大谷喜八	小樽區入船一丁目
第一六二號	大谷喜八	小樽區入船一丁目
第一六三號	大谷喜八	小樽區入船一丁目
第一六四號	大谷喜八	小樽區入船一丁目
第一六五號	大谷喜八	小樽區入船一丁目
第一六六號	大谷喜八	小樽區入船一丁目
第一六七號	大谷喜八	小樽區入船一丁目
第一六八號	大谷喜八	小樽區入船一丁目
第一六九號	大谷喜八	小樽區入船一丁目
第一七〇號	大谷喜八	小樽區入船一丁目
第一七一號	大谷喜八	小樽區入船一丁目
第一七二號	大谷喜八	小樽區入船一丁目
第一七三號	大谷喜八	小樽區入船一丁目
第一七四號	大谷喜八	小樽區入船一丁目
第一七五號	大谷喜八	小樽區入船一丁目
第一七六號	大谷喜八	小樽區入船一丁目
第一七七號	大谷喜八	小樽區入船一丁目
第一七八號	大谷喜八	小樽區入船一丁目
第一七九號	大谷喜八	小樽區入船一丁目
第一八〇號	大谷喜八	小樽區入船一丁目
第一八一號	大谷喜八	小樽區入船一丁目
第一八二號	大谷喜八	小樽區入船一丁目
第一八三號	大谷喜八	小樽區入船一丁目
第一八四號	大谷喜八	小樽區入船一丁目
第一八五號	大谷喜八	小樽區入船一丁目
第一八六號	大谷喜八	小樽區入船一丁目
第一八七號	大谷喜八	小樽區入船一丁目
第一八八號	大谷喜八	小樽區入船一丁目
第一八九號	大谷喜八	小樽區入船一丁目
第一九〇號	大谷喜八	小樽區入船一丁目
第一九一號	大谷喜八	小樽區入船一丁目
第一九二號	大谷喜八	小樽區入船一丁目
第一九三號	大谷喜八	小樽區入船一丁目
第一九四號	大谷喜八	小樽區入船一丁目
第一九五號	大谷喜八	小樽區入船一丁目
第一九六號	大谷喜八	小樽區入船一丁目
第一九七號	大谷喜八	小樽區入船一丁目
第一九八號	大谷喜八	小樽區入船一丁目
第一九九號	大谷喜八	小樽區入船一丁目
第二〇〇號	大谷喜八	小樽區入船一丁目
第二〇一號	大谷喜八	小樽區入船一丁目
第二〇二號	大谷喜八	小樽區入船一丁目
第二〇三號	大谷喜八	小樽區入船一丁目
第二〇四號	大谷喜八	小樽區入船一丁目
第二〇五號	大谷喜八	小樽區入船一丁目
第二〇六號	大谷喜八	小樽區入船一丁目
第二〇七號	大谷喜八	小樽區入船一丁目
第二〇八號	大谷喜八	小樽區入船一丁目
第二〇九號	大谷喜八	小樽區入船一丁目
第二一〇號	大谷喜八	小樽區入船一丁目
第二一一號	大谷喜八	小樽區入船一丁目
第二一二號	大谷喜八	小樽區入船一丁目
第二一三號	大谷喜八	小樽區入船一丁目
第二一四號	大谷喜八	小樽區入船一丁目
第二一五號	大谷喜八	小樽區入船一丁目
第二一六號	大谷喜八	小樽區入船一丁目
第二一七號	大谷喜八	小樽區入船一丁目
第二一八號	大谷喜八	小樽區入船一丁目
第二一九號	大谷喜八	小樽區入船一丁目
第二二〇號	大谷喜八	小樽區入船一丁目
第二二一號	大谷喜八	小樽區入船一丁目
第二二二號	大谷喜八	小樽區入船一丁目
第二二三號	大谷喜八	小樽區入船一丁目
第二二四號	大谷喜八	小樽區入船一丁目
第二二五號	大谷喜八	小樽區入船一丁目
第二二六號	大谷喜八	小樽區入船一丁目
第二二七號	大谷喜八	小樽區入船一丁目
第二二八號	大谷喜八	小樽區入船一丁目
第二二九號	大谷喜八	小樽區入船一丁目
第二三〇號	大谷喜八	小樽區入船一丁目
第二三一號	大谷喜八	小樽區入船一丁目
第二三二號	大谷喜八	小樽區入船一丁目
第二三三號	大谷喜八	小樽區入船一丁目
第二三四號	大谷喜八	小樽區入船一丁目
第二三五號	大谷喜八	小樽區入船一丁目
第二三六號	大谷喜八	小樽區入船一丁目
第二三七號	大谷喜八	小樽區入船一丁目
第二三八號	大谷喜八	小樽區入船一丁目
第二三九號	大谷喜八	小樽區入船一丁目
第二四〇號	大谷喜八	小樽區入船一丁目
第二四一號	大谷喜八	小樽區入船一丁目
第二四二號	大谷喜八	小樽區入船一丁目
第二四三號	大谷喜八	小樽區入船一丁目
第二四四號	大谷喜八	小樽區入船一丁目
第二四五號	大谷喜八	小樽區入船一丁目
第二四六號	大谷喜八	小樽區入船一丁目
第二四七號	大谷喜八	小樽區入船一丁目
第二四八號	大谷喜八	小樽區入船一丁目
第二四九號	大谷喜八	小樽區入船一丁目
第二五〇號	大谷喜八	小樽區入船一丁目
第二五一號	大谷喜八	小樽區入船一丁目
第二五二號	大谷喜八	小樽區入船一丁目
第二五三號	大谷喜八	小樽區入船一丁目
第二五四號	大谷喜八	小樽區入船一丁目
第二五五號	大谷喜八	小樽區入船一丁目
第二五六號	大谷喜八	小樽區入船一丁目
第二五七號	大谷喜八	小樽區入船一丁目
第二五八號	大谷喜八	小樽區入船一丁目
第二五九號	大谷喜八	小樽區入船一丁目
第二六〇號	大谷喜八	小樽區入船一丁目
第二六一號	大谷喜八	小樽區入船一丁目
第二六二號	大谷喜八	小樽區入船一丁目
第二六三號	大谷喜八	小樽區入船一丁目
第二六四號	大谷喜八	小樽區入船一丁目
第二六五號	大谷喜八	小樽區入船一丁目
第二六六號	大谷喜八	小樽區入船一丁目
第二六七號	大谷喜八	小樽區入船一丁目
第二六八號	大谷喜八	小樽區入船一丁目
第二六九號	大谷喜八	小樽區入船一丁目
第二七〇號	大谷喜八	小樽區入船一丁目
第二七一號	大谷喜八	小樽區入船一丁目
第二七二號	大谷喜八	小樽區入船一丁目
第二七三號	大谷喜八	小樽區入船一丁目
第二七四號	大谷喜八	小樽區入船一丁目
第二七五號	大谷喜八	小樽區入船一丁目
第二七六號	大谷喜八	小樽區入船一丁目
第二七七號	大谷喜八	小樽區入船一丁目
第二七八號	大谷喜八	小樽區入船一丁目
第二七九號	大谷喜八	小樽區入船一丁目
第二八〇號	大谷喜八	小樽區入船一丁目
第二八一號	大谷喜八	小樽區入船一丁目
第二八二號	大谷喜八	小樽區入船一丁目
第二八三號	大谷喜八	小樽區入船一丁目
第二八四號	大谷喜八	小樽區入船一丁目
第二八五號	大谷喜八	小樽區入船一丁目
第二八六號	大谷喜八	小樽區入船一丁目
第二八七號	大谷喜八	小樽區入船一丁目
第二八八號	大谷喜八	小樽區入船一丁目
第二八九號	大谷喜八	小樽區入船一丁目
第二九〇號	大谷喜八	小樽區入船一丁目
第二九一號	大谷喜八	小樽區入船一丁目
第二九二號	大谷喜八	小樽區入船一丁目
第二九三號	大谷喜八	小樽區入船一丁目
第二九四號	大谷喜八	小樽區入船一丁目
第二九五號	大谷喜八	小樽區入船一丁目
第二九六號	大谷喜八	小樽區入船一丁目
第二九七號	大谷喜八	小樽區入船一丁目
第二九八號	大谷喜八	小樽區入船一丁目
第二九九號	大谷喜八	小樽區入船一丁目
第三〇〇號	大谷喜八	小樽區入船一丁目
第三〇一號	大谷喜八	小樽區入船一丁目
第三〇二號	大谷喜八	小樽區入船一丁目
第三〇三號	大谷喜八	小樽區入船一丁目
第三〇四號	大谷喜八	小樽區入船一丁目
第三〇五號	大谷喜八	小樽區入船一丁目
第三〇六號	大谷喜八	小樽區入船一丁目
第三〇七號	大谷喜八	小樽區入船一丁目
第三〇八號	大谷喜八	小樽區入船一丁目
第三〇九號	大谷喜八	小樽區入船一丁目
第三一〇號	大谷喜八	小樽區入船一丁目
第三一一號	大谷喜八	小樽區入船一丁目
第三一二號	大谷喜八	小樽區入船一丁目
第三一三號	大谷喜八	小樽區入船一丁目
第三一四號	大谷喜八	小樽區入船一丁目
第三一五號	大谷喜八	小樽區入船一丁目
第三一六號	大谷喜八	小樽區入船一丁目
第三一七號	大谷喜八	小樽區入船一丁目
第三一八號	大谷喜八	小樽區入船一丁目
第三一九號	大谷喜八	小樽區入船一丁目
第三二〇號	大谷喜八	小樽區入船一丁目
第三二一號	大谷喜八	小樽區入船一丁目
第三二二號	大谷喜八	小樽區入船一丁目
第三二三號	大谷喜八	小樽區入船一丁目
第三二四號	大谷喜八	小樽區入船一丁目
第三二五號	大谷喜八	小樽區入船一丁目
第三二六號	大谷喜八	小樽區入船一丁目
第三二七號	大谷喜八	小樽區入船一丁目
第三二八號	大谷喜八	小樽區入船一丁目
第三二九號	大谷喜八	小樽區入船一丁目
第三三〇號	大谷喜八	小樽區入船一丁目
第三三一號	大谷喜八	小樽區入船一丁目
第三三二號	大谷喜八	小樽區入船一丁目
第三三三號	大谷喜八	小樽區入船一丁目
第三三四號	大谷喜八	小樽區入船一丁目
第三三五號	大谷喜八	小樽區入船一丁目
第三三六號	大谷喜八	小樽區入船一丁目
第三三七號	大谷喜八	小樽區入船一丁目
第三三八號	大谷喜八	小樽區入船一丁目
第三三九號	大谷喜八	小樽區入船一丁目
第三四〇號	大谷喜八	小樽區入船一丁目
第三四一號	大谷喜八	小樽區入船一丁目
第三四二號	大谷喜八	小樽區入船一丁目
第三四三號	大谷喜八	小樽區入船一丁目
第三四四號	大谷喜八	小樽區入船一丁目
第三四五號	大谷喜八	小樽區入船一丁目
第三四六號	大谷喜八	小樽區入船一丁目
第三四七號	大谷喜八	小樽區入船一丁目
第三四八號	大谷喜八	小樽區入船一丁目
第三四九號	大谷喜八	小樽區入船一丁目
第三五〇號	大谷喜八	小樽區入船一丁目
第三五一號	大谷喜八	小樽區入船一丁目
第三五二號	大谷喜八	小樽區入船一丁目
第三五三號	大谷喜八	小樽區入船一丁目
第三五四號	大谷喜八	小樽區入船一丁目
第三五五號	大谷喜八	小樽區入船一丁目
第三五六號	大谷喜八	小樽區入船一丁目
第三五七號	大谷喜八	小樽區入船一丁目
第三五八號	大谷喜八	小樽區入船一丁目
第三五九號	大谷喜八	小樽區入船一丁目
第三六〇號	大谷喜八	小樽區入船一丁目
第三六一號	大谷喜八	小樽區入船一丁目
第三六二號	大谷喜八	小樽區入船一丁目
第三六三號	大谷喜八	小樽區入船一丁目
第三六四號	大谷喜八	小樽區入船一丁目
第三六五號	大谷喜八	小樽區入船一丁目
第三六六號	大谷喜八	小樽區入船一丁目
第三六七號	大谷喜八	小樽區入船一丁目
第三六八號	大谷喜八	小樽區入船一丁目
第三六九號	大谷喜八	小樽區入船一丁目
第三七〇號	大谷喜八	小樽區入船一丁目
第三七一號	大谷喜八	小樽區入船一丁目
第三七二號	大谷喜八	小樽區入船一丁目
第三七三號	大谷喜八	小樽區入船一丁目
第三七四號	大谷喜八	小樽區入船一丁目
第三七五號	大谷喜八	小樽區入船一丁目
第三七六號	大谷喜八	小樽區入船一丁目
第三七七號	大谷喜八	小樽區入船一丁目
第三七八號	大谷喜八	小樽區入船一丁目
第三七九號	大谷喜八	小樽區入船一丁目
第三八〇號	大谷喜八	小樽區入船一丁目
第三八一號	大谷喜八	小樽區入船一丁目
第三八二號	大谷喜八	小樽區入船一丁目
第三八三號	大谷喜八	小樽區入船一丁目
第三八四號	大谷喜八	小樽區入船一丁目
第三八五號	大谷喜八	小樽區入船一丁目
第三八六號	大谷喜八	小樽區入船一丁目
第三八七號	大谷喜八	小樽區入船一丁目
第三八八號	大谷喜八	小樽區入船一丁目
第三八九號	大谷喜八	小樽區入船一丁目
第三九〇號	大谷喜八	小樽區入船一丁目
第三九一號	大谷喜八	小樽區入船一丁目
第三九二號	大谷喜八	小樽區入船一丁目
第三九三號	大谷喜八	小樽區入船一丁目
第三九四號	大谷喜八	小樽區入船一丁目
第三九五號	大谷喜八	小樽區入船一丁目
第三九六號	大谷喜八	小樽區入船一丁目
第三九七號	大谷喜八	小樽區入船一丁目
第三九八號	大谷喜八	小樽區入船一丁目
第三九九號	大谷喜八	小樽區入船一丁目
第四〇〇號	大谷喜八	小樽區入船一丁目
第四〇一號	大谷喜八	小樽區入船一丁目
第四〇二號	大谷喜八	小樽區入船一丁目
第四〇三號	大谷喜八	小樽區入船一丁目
第四〇四號	大谷喜八	小樽區入船一丁目
第四〇五號	大谷喜八	小樽區入船一丁目
第四〇六號	大谷喜八	小樽區入船一丁目
第四〇七號	大谷喜八	小樽區入船一丁目
第四〇八號	大谷喜八	小樽區入船一丁目
第四〇九號	大谷喜八	小樽區入船一丁目
第四一〇號	大谷喜八	小樽區入船一丁目
第四一一號	大谷喜八	小樽區入船一丁目
第四一二號	大谷喜八	小樽區入船一丁目
第四一三號	大谷喜八	小樽區入船一丁目
第四一四號	大谷喜八	小樽區入船一丁目
第四一五號	大谷喜八	小樽區入船一丁目
第四一六號	大谷喜八	小樽區入船一丁目
第四一七號	大谷喜八	小樽區入船一丁目
第四一八號	大谷喜八	小樽區入船一丁目
第四一九號	大谷喜八	小樽區入船一丁目
第四二〇號	大谷喜八	小樽區入船一丁目
第四二一號	大谷喜八	小樽區入船一丁目
第四二二號	大谷喜八	小樽區入船一丁目
第四二三號	大谷喜八	小樽區入船一丁目
第四二四號	大谷喜八	小樽區入船一丁目
第四二五號	大谷喜八	小樽區入船一丁目
第四二六號	大谷喜八	小樽區入船一丁目
第四二七號	大谷喜八	小樽區入船一丁目
第四二八號	大谷喜八	小樽區入船一丁目
第四二九號	大谷喜八	小樽區入船一丁目
第四三〇號	大谷喜八	小樽區入船一丁目
第四三一號	大谷喜八	小樽區入船一丁目
第四三二號	大谷喜八	小樽區入船一丁目
第四三三號	大谷喜八	小樽區入船一丁目
第四三四號	大谷喜八	小樽區入船一丁目
第四三五號	大谷喜八	小樽區入船一丁目
第四三六號	大谷喜八	小樽區入船一丁目
第四三七號	大谷喜八	小樽區入船一丁目
第四三八號	大谷喜八	小樽區入船一丁目
第四三九號	大谷喜八	小樽區入船一丁目
第四四〇號	大谷喜八	小樽區入船一丁目
第四四一號	大谷喜八	小樽區入船一丁目
第四四二號	大谷喜八	小樽區入船一丁目
第四四三號	大谷喜八	小樽區入船一丁目
第四四四號	大谷喜八	小樽區入船一丁目
第四四五號	大谷喜八	小樽區入船一丁目
第四四六號	大谷喜八	小樽區入船一丁目
第四四七號	大谷喜八	小樽區入船一丁目
第四四八號	大谷喜八	小樽區入船一丁目
第四四九號	大谷喜八	小樽區入船一丁目
第四五〇號	大谷喜八	小樽區入船一丁目
第四五一號	大谷喜八	小樽區入船一丁目
第四五二號	大谷喜八	小樽區入船一丁目
第四五三號	大谷喜八	小樽區入船一丁目
第四五四號	大谷喜八	小樽區入船一丁目
第四五五號	大谷喜八	小樽區入船一丁目
第四五六號	大谷喜八	小樽區入船一丁目
第四五七號	大谷喜八	小樽區入船一丁目
第四五八號	大谷喜八	小樽區入船一丁目
第四五九號	大谷喜八	小樽區入船一丁目
第四六〇號	大谷喜八	小樽區入船一丁目
第四六一號	大谷喜八	小樽區入船一丁目
第四六二號	大谷喜八	小樽區入船一丁目
第四六三號	大谷喜八	小樽區入船一丁目
第四六四號	大谷喜八	小樽區入船一丁目
第四六五號	大谷喜八	小樽區入船一丁目
第四六六號	大谷喜八	小樽區入船一丁目
第四六七號	大谷喜八	小樽區入船一丁目
第四六八號	大谷喜八	小樽區入船一丁目
第四六九號	大谷喜八	小樽區入船一丁目
第四七〇號	大谷喜八	小樽區入船一丁目
第四七一號	大谷喜八	小樽區入船一丁目
第四七二號	大谷喜八	小樽區入船一丁目
第四七三號	大谷喜八	小樽區入船一丁目
第四七四號	大谷喜八	小樽區入船一丁目
第四七五號	大谷喜八	小樽區入船一丁目
第四七六號	大谷喜八	小樽區入船一丁目
第四七七號	大谷喜八	小樽區入船一丁目
第四七八號	大谷喜八	小樽區入船一丁目
第四七九號	大谷喜八	小樽區入船一丁目
第四八〇號	大谷喜八	小樽區入船一丁目
第四八一號	大谷喜八	小樽區入船一丁目
第四八二號	大谷喜八	小樽區入船一丁目
第四八三號	大谷喜八	小樽區入船一丁目
第四八四號	大谷喜八	小樽區入船一丁目
第四八五號	大谷喜八	小樽區入船一丁目
第四八六號	大谷喜八	小樽區入船一丁目
第四八七號	大谷喜八	小樽區入船一丁目
第四八八號	大谷喜八	小樽區入船一丁目
第四八九號	大谷喜八	小樽區入船一丁目
第四九〇號	大谷喜八	小樽區入船一丁目
第四九一號	大谷喜八	小樽區入船一丁目
第四九二號	大谷喜八	小樽區入船一丁目
第四九三號	大谷喜八	小樽區入船一丁目
第四九四號	大谷喜八	小樽區入船一丁目
第四九五號	大谷喜八	小樽區入船一丁目
第四九六號	大谷喜八	小樽區入船一丁目
第四九七號	大谷喜八	小樽區入船一丁目
第四九八號	大谷喜八	小樽區入船一丁目
第四九九

郵便番号	郵便局名	給配区域	所在地
北海道			
〇〇〇〇	札幌郵便局	札幌市全部	札幌
〇〇〇〇	札幌中央郵便局	札幌市中央区	札幌
〇〇〇〇	札幌北郵便局	札幌市北部	札幌
〇〇〇〇	札幌東郵便局	札幌市東部	札幌
〇〇〇〇	札幌西郵便局	札幌市西部	札幌
〇〇〇〇	札幌南郵便局	札幌市南部	札幌
〇〇〇〇	札幌郵便局豊平分局	豊平	豊平
〇〇〇〇	札幌郵便局白石分局	白石	白石
〇〇〇〇	札幌郵便局厚別分局	厚別	厚別
〇〇〇〇	札幌郵便局手稲分局	手稲	手稲
〇〇〇〇	札幌郵便局琴似分局	琴似	琴似
〇〇〇〇	札幌郵便局篠路分局	篠路	篠路
〇〇〇〇	札幌郵便局豊平橋分局	豊平橋	豊平橋
〇〇〇〇	札幌郵便局月寒分局	月寒	月寒
〇〇〇〇	札幌郵便局平岸分局	平岸	平岸
〇〇〇〇	札幌郵便局真駒内分局	真駒内	真駒内
〇〇〇〇	札幌郵便局定山渓分局	定山渓	定山渓
〇〇〇〇	札幌郵便局藻岩分局	藻岩	藻岩
〇〇〇〇	札幌郵便局豊平峡分局	豊平峡	豊平峡
〇〇〇〇	札幌郵便局白川分局	白川	白川
〇〇〇〇	札幌郵便局真駒内駐屯地分局	真駒内駐屯地	真駒内駐屯地
〇〇〇〇	札幌郵便局北海道大学分局	北海道大学	北海道大学
〇〇〇〇	札幌郵便局北海道大学農学部分局	北海道大学農学部	北海道大学農学部
〇〇〇〇	札幌郵便局北海道大学獣医学部分局	北海道大学獣医学部	北海道大学獣医学部
〇〇〇〇	札幌郵便局北海道大学工学部分局	北海道大学工学部	北海道大学工学部
〇〇〇〇	札幌郵便局北海道大学理学部分局	北海道大学理学部	北海道大学理学部
〇〇〇〇	札幌郵便局北海道大学医学部分局	北海道大学医学部	北海道大学医学部
〇〇〇〇	札幌郵便局北海道大学水産学部分局	北海道大学水産学部	北海道大学水産学部
〇〇〇〇	札幌郵便局北海道大学文学部分局	北海道大学文学部	北海道大学文学部
〇〇〇〇	札幌郵便局北海道大学教育学部分局	北海道大学教育学部	北海道大学教育学部
〇〇〇〇	札幌郵便局北海道大学法学部分局	北海道大学法学部	北海道大学法学部
〇〇〇〇	札幌郵便局北海道大学経済学部分局	北海道大学経済学部	北海道大学経済学部
〇〇〇〇	札幌郵便局北海道大学工学部第二分局	北海道大学工学部第二	北海道大学工学部第二
〇〇〇〇	札幌郵便局北海道大学理学部第二分局	北海道大学理学部第二	北海道大学理学部第二
〇〇〇〇	札幌郵便局北海道大学医学部第二分局	北海道大学医学部第二	北海道大学医学部第二
〇〇〇〇	札幌郵便局北海道大学水産学部第二分局	北海道大学水産学部第二	北海道大学水産学部第二
〇〇〇〇	札幌郵便局北海道大学文学部第二分局	北海道大学文学部第二	北海道大学文学部第二
〇〇〇〇	札幌郵便局北海道大学教育学部第二分局	北海道大学教育学部第二	北海道大学教育学部第二
〇〇〇〇	札幌郵便局北海道大学法学部第二分局	北海道大学法学部第二	北海道大学法学部第二
〇〇〇〇	札幌郵便局北海道大学経済学部第二分局	北海道大学経済学部第二	北海道大学経済学部第二
〇〇〇〇	札幌郵便局北海道大学工学部第三分局	北海道大学工学部第三	北海道大学工学部第三
〇〇〇〇	札幌郵便局北海道大学理学部第三分局	北海道大学理学部第三	北海道大学理学部第三
〇〇〇〇	札幌郵便局北海道大学医学部第三分局	北海道大学医学部第三	北海道大学医学部第三
〇〇〇〇	札幌郵便局北海道大学水産学部第三分局	北海道大学水産学部第三	北海道大学水産学部第三
〇〇〇〇	札幌郵便局北海道大学文学部第三分局	北海道大学文学部第三	北海道大学文学部第三
〇〇〇〇	札幌郵便局北海道大学教育学部第三分局	北海道大学教育学部第三	北海道大学教育学部第三
〇〇〇〇	札幌郵便局北海道大学法学部第三分局	北海道大学法学部第三	北海道大学法学部第三
〇〇〇〇	札幌郵便局北海道大学経済学部第三分局	北海道大学経済学部第三	北海道大学経済学部第三
〇〇〇〇	札幌郵便局北海道大学工学部第四分局	北海道大学工学部第四	北海道大学工学部第四
〇〇〇〇	札幌郵便局北海道大学理学部第四分局	北海道大学理学部第四	北海道大学理学部第四
〇〇〇〇	札幌郵便局北海道大学医学部第四分局	北海道大学医学部第四	北海道大学医学部第四
〇〇〇〇	札幌郵便局北海道大学水産学部第四分局	北海道大学水産学部第四	北海道大学水産学部第四
〇〇〇〇	札幌郵便局北海道大学文学部第四分局	北海道大学文学部第四	北海道大学文学部第四
〇〇〇〇	札幌郵便局北海道大学教育学部第四分局	北海道大学教育学部第四	北海道大学教育学部第四
〇〇〇〇	札幌郵便局北海道大学法学部第四分局	北海道大学法学部第四	北海道大学法学部第四
〇〇〇〇	札幌郵便局北海道大学経済学部第四分局	北海道大学経済学部第四	北海道大学経済学部第四
〇〇〇〇	札幌郵便局北海道大学工学部第五分局	北海道大学工学部第五	北海道大学工学部第五
〇〇〇〇	札幌郵便局北海道大学理学部第五分局	北海道大学理学部第五	北海道大学理学部第五
〇〇〇〇	札幌郵便局北海道大学医学部第五分局	北海道大学医学部第五	北海道大学医学部第五
〇〇〇〇	札幌郵便局北海道大学水産学部第五分局	北海道大学水産学部第五	北海道大学水産学部第五
〇〇〇〇	札幌郵便局北海道大学文学部第五分局	北海道大学文学部第五	北海道大学文学部第五
〇〇〇〇	札幌郵便局北海道大学教育学部第五分局	北海道大学教育学部第五	北海道大学教育学部第五
〇〇〇〇	札幌郵便局北海道大学法学部第五分局	北海道大学法学部第五	北海道大学法学部第五
〇〇〇〇	札幌郵便局北海道大学経済学部第五分局	北海道大学経済学部第五	北海道大学経済学部第五
〇〇〇〇	札幌郵便局北海道大学工学部第六分局	北海道大学工学部第六	北海道大学工学部第六
〇〇〇〇	札幌郵便局北海道大学理学部第六分局	北海道大学理学部第六	北海道大学理学部第六
〇〇〇〇	札幌郵便局北海道大学医学部第六分局	北海道大学医学部第六	北海道大学医学部第六
〇〇〇〇	札幌郵便局北海道大学水産学部第六分局	北海道大学水産学部第六	北海道大学水産学部第六
〇〇〇〇	札幌郵便局北海道大学文学部第六分局	北海道大学文学部第六	北海道大学文学部第六
〇〇〇〇	札幌郵便局北海道大学教育学部第六分局	北海道大学教育学部第六	北海道大学教育学部第六
〇〇〇〇	札幌郵便局北海道大学法学部第六分局	北海道大学法学部第六	北海道大学法学部第六
〇〇〇〇	札幌郵便局北海道大学経済学部第六分局	北海道大学経済学部第六	北海道大学経済学部第六
〇〇〇〇	札幌郵便局北海道大学工学部第七分局	北海道大学工学部第七	北海道大学工学部第七
〇〇〇〇	札幌郵便局北海道大学理学部第七分局	北海道大学理学部第七	北海道大学理学部第七
〇〇〇〇	札幌郵便局北海道大学医学部第七分局	北海道大学医学部第七	北海道大学医学部第七
〇〇〇〇	札幌郵便局北海道大学水産学部第七分局	北海道大学水産学部第七	北海道大学水産学部第七
〇〇〇〇	札幌郵便局北海道大学文学部第七分局	北海道大学文学部第七	北海道大学文学部第七
〇〇〇〇	札幌郵便局北海道大学教育学部第七分局	北海道大学教育学部第七	北海道大学教育学部第七
〇〇〇〇	札幌郵便局北海道大学法学部第七分局	北海道大学法学部第七	北海道大学法学部第七
〇〇〇〇	札幌郵便局北海道大学経済学部第七分局	北海道大学経済学部第七	北海道大学経済学部第七
〇〇〇〇	札幌郵便局北海道大学工学部第八分局	北海道大学工学部第八	北海道大学工学部第八
〇〇〇〇	札幌郵便局北海道大学理学部第八分局	北海道大学理学部第八	北海道大学理学部第八
〇〇〇〇	札幌郵便局北海道大学医学部第八分局	北海道大学医学部第八	北海道大学医学部第八
〇〇〇〇	札幌郵便局北海道大学水産学部第八分局	北海道大学水産学部第八	北海道大学水産学部第八
〇〇〇〇	札幌郵便局北海道大学文学部第八分局	北海道大学文学部第八	北海道大学文学部第八
〇〇〇〇	札幌郵便局北海道大学教育学部第八分局	北海道大学教育学部第八	北海道大学教育学部第八
〇〇〇〇	札幌郵便局北海道大学法学部第八分局	北海道大学法学部第八	北海道大学法学部第八
〇〇〇〇	札幌郵便局北海道大学経済学部第八分局	北海道大学経済学部第八	北海道大学経済学部第八
〇〇〇〇	札幌郵便局北海道大学工学部第九分局	北海道大学工学部第九	北海道大学工学部第九
〇〇〇〇	札幌郵便局北海道大学理学部第九分局	北海道大学理学部第九	北海道大学理学部第九
〇〇〇〇	札幌郵便局北海道大学医学部第九分局	北海道大学医学部第九	北海道大学医学部第九
〇〇〇〇	札幌郵便局北海道大学水産学部第九分局	北海道大学水産学部第九	北海道大学水産学部第九
〇〇〇〇	札幌郵便局北海道大学文学部第九分局	北海道大学文学部第九	北海道大学文学部第九
〇〇〇〇	札幌郵便局北海道大学教育学部第九分局	北海道大学教育学部第九	北海道大学教育学部第九
〇〇〇〇	札幌郵便局北海道大学法学部第九分局	北海道大学法学部第九	北海道大学法学部第九
〇〇〇〇	札幌郵便局北海道大学経済学部第九分局	北海道大学経済学部第九	北海道大学経済学部第九
〇〇〇〇	札幌郵便局北海道大学工学部第十分局	北海道大学工学部第十	北海道大学工学部第十
〇〇〇〇	札幌郵便局北海道大学理学部第十分局	北海道大学理学部第十	北海道大学理学部第十
〇〇〇〇	札幌郵便局北海道大学医学部第十分局	北海道大学医学部第十	北海道大学医学部第十
〇〇〇〇	札幌郵便局北海道大学水産学部第十分局	北海道大学水産学部第十	北海道大学水産学部第十
〇〇〇〇	札幌郵便局北海道大学文学部第十分局	北海道大学文学部第十	北海道大学文学部第十
〇〇〇〇	札幌郵便局北海道大学教育学部第十分局	北海道大学教育学部第十	北海道大学教育学部第十
〇〇〇〇	札幌郵便局北海道大学法学部第十分局	北海道大学法学部第十	北海道大学法学部第十
〇〇〇〇	札幌郵便局北海道大学経済学部第十分局	北海道大学経済学部第十	北海道大学経済学部第十
〇〇〇〇	札幌郵便局北海道大学工学部第十一分局	北海道大学工学部第十一	北海道大学工学部第十一
〇〇〇〇	札幌郵便局北海道大学理学部第十一分局	北海道大学理学部第十一	北海道大学理学部第十一
〇〇〇〇	札幌郵便局北海道大学医学部第十一分局	北海道大学医学部第十一	北海道大学医学部第十一
〇〇〇〇	札幌郵便局北海道大学水産学部第十一分局	北海道大学水産学部第十一	北海道大学水産学部第十一
〇〇〇〇	札幌郵便局北海道大学文学部第十一分局	北海道大学文学部第十一	北海道大学文学部第十一
〇〇〇〇	札幌郵便局北海道大学教育学部第十一分局	北海道大学教育学部第十一	北海道大学教育学部第十一
〇〇〇〇	札幌郵便局北海道大学法学部第十一分局	北海道大学法学部第十一	北海道大学法学部第十一
〇〇〇〇	札幌郵便局北海道大学経済学部第十一分局	北海道大学経済学部第十一	北海道大学経済学部第十一
〇〇〇〇	札幌郵便局北海道大学工学部第十二分局	北海道大学工学部第十二	北海道大学工学部第十二
〇〇〇〇	札幌郵便局北海道大学理学部第十二分局	北海道大学理学部第十二	北海道大学理学部第十二
〇〇〇〇	札幌郵便局北海道大学医学部第十二分局	北海道大学医学部第十二	北海道大学医学部第十二
〇〇〇〇	札幌郵便局北海道大学水産学部第十二分局	北海道大学水産学部第十二	北海道大学水産学部第十二
〇〇〇〇	札幌郵便局北海道大学文学部第十二分局	北海道大学文学部第十二	北海道大学文学部第十二
〇〇〇〇	札幌郵便局北海道大学教育学部第十二分局	北海道大学教育学部第十二	北海道大学教育学部第十二
〇〇〇〇	札幌郵便局北海道大学法学部第十二分局	北海道大学法学部第十二	北海道大学法学部第十二
〇〇〇〇	札幌郵便局北海道大学経済学部第十二分局	北海道大学経済学部第十二	北海道大学経済学部第十二
〇〇〇〇	札幌郵便局北海道大学工学部第十三分局	北海道大学工学部第十三	北海道大学工学部第十三
〇〇〇〇	札幌郵便局北海道大学理学部第十三分局	北海道大学理学部第十三	北海道大学理学部第十三
〇〇〇〇	札幌郵便局北海道大学医学部第十三分局	北海道大学医学部第十三	北海道大学医学部第十三
〇〇〇〇	札幌郵便局北海道大学水産学部第十三分局	北海道大学水産学部第十三	北海道大学水産学部第十三
〇〇〇〇	札幌郵便局北海道大学文学部第十三分局	北海道大学文学部第十三	北海道大学文学部第十三
〇〇〇〇	札幌郵便局北海道大学教育学部第十三分局	北海道大学教育学部第十三	北海道大学教育学部第十三
〇〇〇〇	札幌郵便局北海道大学法学部第十三分局	北海道大学法学部第十三	北海道大学法学部第十三
〇〇〇〇	札幌郵便局北海道大学経済学部第十三分局	北海道大学経済学部第十三	北海道大学経済学部第十三
〇〇〇〇	札幌郵便局北海道大学工学部第十四分局	北海道大学工学部第十四	北海道大学工学部第十四
〇〇〇〇	札幌郵便局北海道大学理学部第十四分局	北海道大学理学部第十四	北海道大学理学部第十四
〇〇〇〇	札幌郵便局北海道大学医学部第十四分局	北海道大学医学部第十四	北海道大学医学部第十四
〇〇〇〇	札幌郵便局北海道大学水産学部第十四分局	北海道大学水産学部第十四	北海道大学水産学部第十四
〇〇〇〇	札幌郵便局北海道大学文学部第十四分局	北海道大学文学部第十四	北海道大学文学部第十四
〇〇〇〇	札幌郵便局北海道大学教育学部第十四分局	北海道大学教育学部第十四	北海道大学教育学部第十四
〇〇〇〇	札幌郵便局北海道大学法学部第十四分局	北海道大学法学部第十四	北海道大学法学部第十四
〇〇〇〇	札幌郵便局北海道大学経済学部第十四分局	北海道大学経済学部第十四	北海道大学経済学部第十四
〇〇〇〇	札幌郵便局北海道大学工学部第十五分局	北海道大学工学部第十五	北海道大学工学部第十五
〇〇〇〇	札幌郵便局北海道大学理学部第十五分局	北海道大学理学部第十五	北海道大学理学部第十五
〇〇〇〇	札幌郵便局北海道大学医学部第十五分局	北海道大学医学部第十五	北海道大学医学部第十五
〇〇〇〇	札幌郵便局北海道大学水産学部第十五分局	北海道大学水産学部第十五	北海道大学水産学部第十五
〇〇〇〇	札幌郵便局北海道大学文学部第十五分局	北海道大学文学部第十五	北海道大学文学部第十五
〇〇〇〇	札幌郵便局北海道大学教育学部第十五分局	北海道大学教育学部第十五	北海道大学教育学部第十五
〇〇〇〇	札幌郵便局北海道大学法学部第十五分局	北海道大学法学部第十五	北海道大学法学部第十五
〇〇〇〇	札幌郵便局北海道大学経済学部第十五分局	北海道大学経済学部第十五	北海道大学経済学部第十五
〇〇〇〇	札幌郵便局北海道大学工学部第十六分局	北海道大学工学部第十六	北海道大学工学部第十六
〇〇〇〇	札幌郵便局北海道大学理学部第十六分局	北海道大学理学部第十六	北海道大学理学部第十六
〇〇〇〇	札幌郵便局北海道大学医学部第十六分局	北海道大学医学部第十六	北海道大学医学部第十六
〇〇〇〇	札幌郵便局北海道大学水産学部第十六分局	北海道大学水産学部第十六	北海道大学水産学部第十六
〇〇〇〇	札幌郵便局北海道大学文学部第十六分局	北海道大学文学部第十六	北海道大学文学部第十六
〇〇〇〇	札幌郵便局北海道大学教育学部第十六分局	北海道大学教育学部第十六	北海道大学教育学部第十六
〇〇〇〇	札幌郵便局北海道大学法学部第十六分局	北海道大学法学部第十六	北海道大学法学部第十六
〇〇〇〇	札幌郵便局北海道大学経済学部第十六分局	北海道大学経済学部第十六	北海道大学経済学部第十六
〇〇〇〇	札幌郵便局北海道大学工学部第十七分局	北海道大学工学部第十七	北海道大学工学部第十七
〇〇〇〇	札幌郵便局北海道大学理学部第十七分局	北海道大学理学部第十七	北海道大学理学部第十七
〇〇〇〇	札幌郵便局北海道大学医学部第十七分局	北海道大学医学部第十七	北海道大学医学部第十七
〇〇〇〇	札幌郵便局北海道大学水産学部第十七分局	北海道大学水産学部第十七	北海道大学水産学部第十七
〇〇〇〇	札幌郵便局北海道大学文学部第十七分局	北海道大学文学部第十七	北海道大学文学部第十七
〇〇〇〇	札幌郵便局北海道大学教育学部第十七分局	北海道大学教育学部第十七	北海道大学教育学部第十七
〇〇〇〇	札幌郵便局北海道大学法学部第十七分局	北海道大学法学部第十七	北海道大学法学部第十七
〇〇〇〇	札幌郵便局北海道大学経済学部第十七分局	北海道大学経済学部第十七	北海道大学経済学部第十七
〇〇〇〇	札幌郵便局北海道大学工学部第十八分局	北海道大学工学部第十八	北海道大学工学部第十八
〇〇〇〇	札幌郵便局北海道大学理学部第十八分局	北海道大学理学部第十八	北海道大学理学部第十八
〇〇〇〇	札幌郵便局北海道大学医学部第十八分局	北海道大学医学部第十八	北海道大学医学部第十八
〇〇〇〇	札幌郵便局北海道大学水産学部第十八分局	北海道大学水産学部第十八	北海道大学水産学部第十八
〇〇〇〇	札幌郵便局北海道大学文学部第十八分局	北海道大学文学部第十八	北海道大学文学部第十八
〇〇〇〇	札幌郵便局北海道大学教育学部第十八分局	北海道大学教育学部第十八	北海道大学教育学部第十八
〇〇〇〇	札幌郵便局北海道大学法学部第十八分局	北海道大学法学部第十八	北海道大学法学部第十八
〇〇〇〇	札幌郵便局北海道大学経済学部第十八分局	北海道大学経済学部第十八	北海道大学経済学部第十八
〇〇〇〇	札幌郵便局北海道大学工学部第十九分局	北海道大学工学部第十九	北海道大学工学部第十九
〇〇〇〇	札幌郵便局北海道大学理学部第十九分局	北海道大学理学部第十九	北海道大学理学部第十九
〇〇〇〇	札幌郵便局北海道大学医学部第十九分局	北海道大学医学部第十九	北海道大学医学部第十九
〇〇〇〇	札幌郵便局北海道大学水産学部第十九分局	北海道大学水産学部第十九	北海道大学水産学部第十九
〇〇〇〇	札幌郵便局北海道大学文学部第十九分局	北海道大学文学部第十九	北海道大学文学部第十九
〇〇〇〇	札幌郵便局北海道大学教育学部第十九分局	北海道大学教育学部第十九	北海道大学教育学部第十九
〇〇〇〇	札幌郵便局北海道大学法学部第十九分局	北海道大学法学部第十九	北海道大学法学部第十九
〇〇〇〇	札幌郵便局北海道大学経済学部第十九分局	北海道大学経済学部第十九	北海道大学経済学部第十九
〇〇〇〇	札幌郵便局北海道大学工学部第二十分局	北海道大学工学部第二十	北海道大学工学部第二十
〇〇〇〇	札幌郵便局北海道大学理学部第二十分局	北海道大学理学部第二十	北海道大学理学部第二十
〇〇〇〇	札幌郵便局北海道大学医学部第二十分局	北海道大学医学部第二十	北海道大学医学部第二十
〇〇〇〇	札幌郵便局北海道大学水産学部第二十分局	北海道大学水産学部第二十	北海道大学水産学部第二十
〇〇〇〇	札幌郵便局北海道大学文学部第二十分局	北海道大学文学部第二十	北海道大学文学部第二十
〇〇〇〇	札幌郵便局北海道大学教育学部第二十分局	北海道大学教育学部第二十	北海道大学教育学部第二十
〇〇〇〇	札幌郵便局北海道大学法学部第二十分局	北海道大学法学部第二十	北海道大学法学部第二十
〇〇〇〇	札幌郵便局北海道大学経済学部第二十分局	北海道大学経済学部第二十	北海道大学経済学部第二十

郵便番号	郵便局名	給配区域	所在地
〇〇〇〇	札幌郵便局北海道大学工学部第二十一分局	北海道大学工学部第二十一	北海道大学工学部第二十一
〇〇〇〇	札幌郵便局北海道大学理学部第二十一分局	北海道大学理学部第二十一	北海道大学理学部第二十一
〇〇〇〇	札幌郵便局北海道大学医学部第二十一分局	北海道大学医学部第二十一	北海道大学医学部第二十一
〇〇〇〇	札幌郵便局北海道大学水産学部第二十一分局	北海道大学水産学部第二十一	北海道大学水産学部第二十一
〇〇〇〇	札幌郵便局北海道大学文学部第二十一分局	北海道大学文学部第二十一	北海道大学文学部第二十一
〇〇〇〇	札幌郵便局北海道大学教育学部第二十一分局	北海道大学教育学部第二十一	北海道大学教育学部第二十一
〇〇〇〇	札幌郵便局北海道大学法学部第二十一分局	北海道大学法学部第二十一	北海道大学法学部第二十一
〇〇〇〇	札幌郵便局北海道大学経済学部第二十一分局	北海道大学経済学部第二十一	北海道大学経済学部第二十一
〇〇〇〇	札幌郵便局北海道大学工学部第二十二分局	北海道大学工学部第二十二	北海道大学工学部第二十二
〇〇〇〇	札幌郵便局北海道大学理学部第二十二分局	北海道大学理学部第二十二	北海道大学理学部第二十二
〇〇〇〇	札幌郵便局北海道大学医学部第二十二分局	北海道大学医学部第二十二	北海道大学医学部第二十二
〇〇〇〇	札幌郵便局北海道大学水産学部第二十二分局	北海道大学水産学部第二十二	北海道大学水産学部第二十二
〇〇〇〇	札幌郵便局北海道大学文学部第二十二分局	北海道大学文学部第二十二	北海道大学文学部第二十二
〇〇〇〇	札幌郵便局北海道大学教育学部第二十二分局	北海道大学教育学部第二十二	北海道大学教育学部第二十二
〇〇〇〇	札幌郵便局北海道大学法学部第二十二分局	北海道大学法学部第二十二	北海道大学法学部第二十二
〇〇〇〇	札幌郵便局北海道大学経済学部第二十二分局	北海道大学経済学部第二十二	北海道大学経済学部第二十二
〇〇〇〇	札幌郵便局北海道大学工学部第二十三分局	北海道大学工学部第二十三	北海道大学工学部第二十三
〇〇〇〇	札幌郵便局北海道大学理学部第二十三分局	北海道大学理学部第二十三	北海道大学理学部第二十三
〇〇〇〇	札幌郵便局北海道大学医学部第二十三分局	北海道大学医学部第二十三	北海道大学医学部第二十三
〇〇〇〇	札幌郵便局北海道大学水産学部第二十三分局	北海道大学水産学部第二十三	北海道大学水産学部第二十三
〇〇〇〇	札幌郵便局北海道大学文学部第二十三分局	北海道大学文学部第二十三	北海道大学文学部第二十三
〇〇〇〇	札幌郵便局北海道大学教育学部第二十三分局	北海道大学教育学部第二十三	北海道大学教育学部第二十三
〇〇〇〇	札幌郵便局北海道大学法学部第二十三分局	北海道大学法学部第二十三	北海道大学法学部第二十三
〇〇〇〇	札幌郵便局北海道大学経済学部第二十三分局	北海道大学経済学部第二十三	北海道大学経済学部第二十三
〇〇〇〇	札幌郵便局北海道大学工学部第二十四分局	北海道大学工学部第二十四	北海道大学工学部第二十四
〇〇〇〇	札幌郵便局北海道大学理学部第二十四分局	北海道大学理学部第二十四	北海道大学理学部第二十四
〇〇〇〇	札幌郵便局北海道大学医学部第二十四分局	北海道大学医学部第二十四	北海道大学医学部第二十四
〇〇〇〇	札幌郵便局北海道大学水産学部第二十四分局	北海道大学水産学部第二十四	北海道大学水産学部第二十四
〇〇〇〇	札幌郵便局北海道大学文学部第二十四分局	北海道大学文学部第二十四	北海道大学文学部第二十四
〇〇〇〇	札幌郵便局北海道大学教育学部第二十四分局	北海道大学教育学部第二十四	北海道大学教育学部第二十四
〇〇〇〇	札幌郵便局北海道大学法学部第二十四分局	北海道大学法学部第二十四	北海道大学法学部第二十四
〇〇〇〇	札幌郵便局北海道大学経済学部第二十四分局	北海道大学経済学部第二十四	北海道大学経済学部第二十四
〇〇〇〇	札幌郵便局北海道大学工学部第二十五分局	北海道大学工学部第二十五	北海道大学工学部第二十五
〇〇〇〇	札幌郵便局北海道大学理学部第二十五分局	北海道大学理学部第二十五	北海道大学理学部第二十五
〇〇〇〇	札幌郵便局北海道大学医学部第二十五分局	北海道大学医学部第二十五	北海道大学医学部第二十五
〇〇〇〇	札幌郵便局北海道大学水産学部第二十五分局	北海道大学水産学部第二十五	北海道大学水産学部第二十五
〇〇〇〇	札幌郵便局北海道大学文学部第二十五分局	北海道大学文学部第二十五	北海道大学文学部第二十五
〇〇〇〇	札幌郵便局北海道大学教育学部第二十五分局	北海道大学教育学部第二十五	北海道大学教育学部第二十五
〇〇〇〇	札幌郵便局北海道大学法学部第二十五分局	北海道大学法学部第二十五	北海道大学法学部第二十五
〇〇〇〇	札幌郵便局北海道大学経済学部第二十五分局	北海道大学経済学部第二十五	北海道大学経済学部第二十五
〇〇〇〇	札幌郵便局北海道大学工学部第二十六分局	北海道大学工学部第二十六	北海道大学工学部第二十六
〇〇〇〇	札幌郵便局北海道大学理学部第二十六分局	北海道大学理学部第二十六	北海道大学理学部第二十六
〇〇〇〇	札幌郵便局北海道大学医学部第二十六分局	北海道大学医学部第二十六	北海道大学医学部第二十六
〇〇〇〇	札幌郵便局北海道大学水産学部第二十六分局	北海道大学水産学部第二十六	北海道大学水産学部第二十六
〇〇〇〇	札幌郵便局北海道大学文学部第二十六分局	北海道大学文学部第二十六	北海道大学文学部第二十六
〇〇〇〇	札幌郵便局北海道大学教育学部第二十六分局	北海道大学教育学部第二十六	北海道大学教育学部第二十六
〇〇〇〇	札幌郵便局北海道大学法学部第二十六分局	北海道大学法学部第二十六	北海道大学法学部第二十六
〇〇〇〇	札幌郵便局北海道大学経済学部第二十六分局	北海道大学経済学部第二十六	北海道大学経済学部第二十六
〇〇〇〇	札幌郵便局北海道大学工学部第二十七分局	北海道大学工学部第二十七	北海道大学工学部第二十七
〇〇〇〇	札幌郵便局北海道大学理学部第二十七分局	北海道大学理学部第二十七	北海道大学理学部第二十七
〇〇〇〇	札幌郵便局北海道大学医学部第二十七分局	北海道大学医学部第二十七	北海道大学医学部第二十七
〇〇〇〇	札幌郵便局北海道大学水産学部第二十七分局	北海道大学水産学部第二十七	北海道大学水産学部第二十七
〇〇〇〇	札幌郵便局北海道大学文学部第二十七分局	北海道大学文学部第二十七	北海道大学文学部第二十七
〇〇〇〇	札幌郵便局北海道大学教育学部第二十七分局	北海道大学教育学部第二十七	北海道大学教育学部第二十七
〇〇〇〇	札幌郵便局北海道大学法学部第二十七分局	北海道大学法学部第二十七	北海道大学法学部第二十七
〇〇〇〇	札幌郵便局北海道大学経済学部第二十七分局	北海道大学経済学部第二十七	北海道大学経済学部第二十七
〇〇〇〇	札幌郵便局北海道大学工学部第二十八分局	北海道大学工学部第二十八	北海道大学工学部第二十八
〇〇〇〇	札幌郵便局北海道大学理学部第二十八分局	北海道大学理学部第二十八	北海道大学理学部第二十八
〇〇〇〇	札幌郵便局北海道大学医学部第二十八分局	北海道大学医学部第二十八	北海道大学医学部第二十八
〇〇〇〇	札幌郵便局北海道大学水産学部第二十八分局	北海道大学水産学部第二十八	北海道大学水産学部第二十八
〇〇〇〇	札幌郵便局北海道大学文学部第二十八分局	北海道大学文学部第二十八	北海道大学文学部第二十八
〇〇〇〇	札幌郵便局北海道大学教育学部第二十八分局	北海道大学教育学部第二十八	北海道大学教育学部第二十八
〇〇〇〇	札幌郵便局北海道大学法学部第二十八分局	北海道大学法学部第二十八	北海道大学法学部第二十八
〇〇〇〇	札幌郵便局北海道大学経済学部第二十八分局	北海道大学経済学部第二十八	北海道大学経済学部第二十八
〇〇〇〇	札幌郵便局北海道大学工学部第二十九分局	北海道大学工学部第二十九	北海道大学工学部第二十九
〇〇〇〇	札幌郵便局北海道大学理学部第二十九分局	北海道大学理学部第二十九	北海道大学理学部第二十九
〇〇〇〇	札幌郵便局北海道大学医学部第二十九分局	北海道大学医学部第二十九	北海道大学医学部第二十九
〇〇〇〇	札幌郵便局北海道大学水産学部第二十九分局	北海道大学水産学部第二十九	北海道大学水産学部第二十九
〇〇〇

郵便番号	住所	納税者	金額
東京	麻布区霞町三番地	特別第二十四號	一〇〇円
東京	麻布区霞町三番地	特別第二十五號	一〇〇円
東京	麻布区霞町三番地	特別第二十六號	一〇〇円
東京	麻布区霞町三番地	特別第二十七號	一〇〇円
東京	麻布区霞町三番地	特別第二十八號	一〇〇円
東京	麻布区霞町三番地	特別第二十九號	一〇〇円
東京	麻布区霞町三番地	特別第三十號	一〇〇円
東京	麻布区霞町三番地	特別第三十一號	一〇〇円
東京	麻布区霞町三番地	特別第三十二號	一〇〇円
東京	麻布区霞町三番地	特別第三十三號	一〇〇円
東京	麻布区霞町三番地	特別第三十四號	一〇〇円
東京	麻布区霞町三番地	特別第三十五號	一〇〇円
東京	麻布区霞町三番地	特別第三十六號	一〇〇円
東京	麻布区霞町三番地	特別第三十七號	一〇〇円
東京	麻布区霞町三番地	特別第三十八號	一〇〇円
東京	麻布区霞町三番地	特別第三十九號	一〇〇円
東京	麻布区霞町三番地	特別第四十號	一〇〇円
東京	麻布区霞町三番地	特別第四十一號	一〇〇円
東京	麻布区霞町三番地	特別第四十二號	一〇〇円
東京	麻布区霞町三番地	特別第四十三號	一〇〇円
東京	麻布区霞町三番地	特別第四十四號	一〇〇円
東京	麻布区霞町三番地	特別第四十五號	一〇〇円
東京	麻布区霞町三番地	特別第四十六號	一〇〇円
東京	麻布区霞町三番地	特別第四十七號	一〇〇円
東京	麻布区霞町三番地	特別第四十八號	一〇〇円
東京	麻布区霞町三番地	特別第四十九號	一〇〇円
東京	麻布区霞町三番地	特別第五十號	一〇〇円
東京	麻布区霞町三番地	特別第五十一號	一〇〇円
東京	麻布区霞町三番地	特別第五十二號	一〇〇円
東京	麻布区霞町三番地	特別第五十三號	一〇〇円
東京	麻布区霞町三番地	特別第五十四號	一〇〇円
東京	麻布区霞町三番地	特別第五十五號	一〇〇円
東京	麻布区霞町三番地	特別第五十六號	一〇〇円
東京	麻布区霞町三番地	特別第五十七號	一〇〇円
東京	麻布区霞町三番地	特別第五十八號	一〇〇円
東京	麻布区霞町三番地	特別第五十九號	一〇〇円
東京	麻布区霞町三番地	特別第六十號	一〇〇円
東京	麻布区霞町三番地	特別第六十一號	一〇〇円
東京	麻布区霞町三番地	特別第六十二號	一〇〇円
東京	麻布区霞町三番地	特別第六十三號	一〇〇円
東京	麻布区霞町三番地	特別第六十四號	一〇〇円
東京	麻布区霞町三番地	特別第六十五號	一〇〇円
東京	麻布区霞町三番地	特別第六十六號	一〇〇円
東京	麻布区霞町三番地	特別第六十七號	一〇〇円
東京	麻布区霞町三番地	特別第六十八號	一〇〇円
東京	麻布区霞町三番地	特別第六十九號	一〇〇円
東京	麻布区霞町三番地	特別第七十號	一〇〇円
東京	麻布区霞町三番地	特別第七十一號	一〇〇円
東京	麻布区霞町三番地	特別第七十二號	一〇〇円
東京	麻布区霞町三番地	特別第七十三號	一〇〇円
東京	麻布区霞町三番地	特別第七十四號	一〇〇円
東京	麻布区霞町三番地	特別第七十五號	一〇〇円
東京	麻布区霞町三番地	特別第七十六號	一〇〇円
東京	麻布区霞町三番地	特別第七十七號	一〇〇円
東京	麻布区霞町三番地	特別第七十八號	一〇〇円
東京	麻布区霞町三番地	特別第七十九號	一〇〇円
東京	麻布区霞町三番地	特別第八十號	一〇〇円
東京	麻布区霞町三番地	特別第八十一號	一〇〇円
東京	麻布区霞町三番地	特別第八十二號	一〇〇円
東京	麻布区霞町三番地	特別第八十三號	一〇〇円
東京	麻布区霞町三番地	特別第八十四號	一〇〇円
東京	麻布区霞町三番地	特別第八十五號	一〇〇円
東京	麻布区霞町三番地	特別第八十六號	一〇〇円
東京	麻布区霞町三番地	特別第八十七號	一〇〇円
東京	麻布区霞町三番地	特別第八十八號	一〇〇円
東京	麻布区霞町三番地	特別第八十九號	一〇〇円
東京	麻布区霞町三番地	特別第九十號	一〇〇円
東京	麻布区霞町三番地	特別第九十一號	一〇〇円
東京	麻布区霞町三番地	特別第九十二號	一〇〇円
東京	麻布区霞町三番地	特別第九十三號	一〇〇円
東京	麻布区霞町三番地	特別第九十四號	一〇〇円
東京	麻布区霞町三番地	特別第九十五號	一〇〇円
東京	麻布区霞町三番地	特別第九十六號	一〇〇円
東京	麻布区霞町三番地	特別第九十七號	一〇〇円
東京	麻布区霞町三番地	特別第九十八號	一〇〇円
東京	麻布区霞町三番地	特別第九十九號	一〇〇円
東京	麻布区霞町三番地	特別第百號	一〇〇円
東京	麻布区霞町三番地	特別第百一號	一〇〇円
東京	麻布区霞町三番地	特別第百二號	一〇〇円
東京	麻布区霞町三番地	特別第百三號	一〇〇円
東京	麻布区霞町三番地	特別第百四號	一〇〇円
東京	麻布区霞町三番地	特別第百五號	一〇〇円
東京	麻布区霞町三番地	特別第百六號	一〇〇円
東京	麻布区霞町三番地	特別第百七號	一〇〇円
東京	麻布区霞町三番地	特別第百八號	一〇〇円
東京	麻布区霞町三番地	特別第百九號	一〇〇円
東京	麻布区霞町三番地	特別第百十號	一〇〇円
東京	麻布区霞町三番地	特別第百十一號	一〇〇円
東京	麻布区霞町三番地	特別第百十二號	一〇〇円
東京	麻布区霞町三番地	特別第百十三號	一〇〇円
東京	麻布区霞町三番地	特別第百十四號	一〇〇円
東京	麻布区霞町三番地	特別第百十五號	一〇〇円
東京	麻布区霞町三番地	特別第百十六號	一〇〇円
東京	麻布区霞町三番地	特別第百十七號	一〇〇円
東京	麻布区霞町三番地	特別第百十八號	一〇〇円
東京	麻布区霞町三番地	特別第百十九號	一〇〇円
東京	麻布区霞町三番地	特別第百二十號	一〇〇円
東京	麻布区霞町三番地	特別第百二十一號	一〇〇円
東京	麻布区霞町三番地	特別第百二十二號	一〇〇円
東京	麻布区霞町三番地	特別第百二十三號	一〇〇円
東京	麻布区霞町三番地	特別第百二十四號	一〇〇円
東京	麻布区霞町三番地	特別第百二十五號	一〇〇円
東京	麻布区霞町三番地	特別第百二十六號	一〇〇円
東京	麻布区霞町三番地	特別第百二十七號	一〇〇円
東京	麻布区霞町三番地	特別第百二十八號	一〇〇円
東京	麻布区霞町三番地	特別第百二十九號	一〇〇円
東京	麻布区霞町三番地	特別第百三十號	一〇〇円
東京	麻布区霞町三番地	特別第百三十一號	一〇〇円
東京	麻布区霞町三番地	特別第百三十二號	一〇〇円
東京	麻布区霞町三番地	特別第百三十三號	一〇〇円
東京	麻布区霞町三番地	特別第百三十四號	一〇〇円
東京	麻布区霞町三番地	特別第百三十五號	一〇〇円
東京	麻布区霞町三番地	特別第百三十六號	一〇〇円
東京	麻布区霞町三番地	特別第百三十七號	一〇〇円
東京	麻布区霞町三番地	特別第百三十八號	一〇〇円
東京	麻布区霞町三番地	特別第百三十九號	一〇〇円
東京	麻布区霞町三番地	特別第百四十號	一〇〇円
東京	麻布区霞町三番地	特別第百四十一號	一〇〇円
東京	麻布区霞町三番地	特別第百四十二號	一〇〇円
東京	麻布区霞町三番地	特別第百四十三號	一〇〇円
東京	麻布区霞町三番地	特別第百四十四號	一〇〇円
東京	麻布区霞町三番地	特別第百四十五號	一〇〇円
東京	麻布区霞町三番地	特別第百四十六號	一〇〇円
東京	麻布区霞町三番地	特別第百四十七號	一〇〇円
東京	麻布区霞町三番地	特別第百四十八號	一〇〇円
東京	麻布区霞町三番地	特別第百四十九號	一〇〇円
東京	麻布区霞町三番地	特別第百五十號	一〇〇円
東京	麻布区霞町三番地	特別第百五十一號	一〇〇円
東京	麻布区霞町三番地	特別第百五十二號	一〇〇円
東京	麻布区霞町三番地	特別第百五十三號	一〇〇円
東京	麻布区霞町三番地	特別第百五十四號	一〇〇円
東京	麻布区霞町三番地	特別第百五十五號	一〇〇円
東京	麻布区霞町三番地	特別第百五十六號	一〇〇円
東京	麻布区霞町三番地	特別第百五十七號	一〇〇円
東京	麻布区霞町三番地	特別第百五十八號	一〇〇円
東京	麻布区霞町三番地	特別第百五十九號	一〇〇円
東京	麻布区霞町三番地	特別第百六十號	一〇〇円
東京	麻布区霞町三番地	特別第百六十一號	一〇〇円
東京	麻布区霞町三番地	特別第百六十二號	一〇〇円
東京	麻布区霞町三番地	特別第百六十三號	一〇〇円
東京	麻布区霞町三番地	特別第百六十四號	一〇〇円
東京	麻布区霞町三番地	特別第百六十五號	一〇〇円
東京	麻布区霞町三番地	特別第百六十六號	一〇〇円
東京	麻布区霞町三番地	特別第百六十七號	一〇〇円
東京	麻布区霞町三番地	特別第百六十八號	一〇〇円
東京	麻布区霞町三番地	特別第百六十九號	一〇〇円
東京	麻布区霞町三番地	特別第百七十號	一〇〇円
東京	麻布区霞町三番地	特別第百七十一號	一〇〇円
東京	麻布区霞町三番地	特別第百七十二號	一〇〇円
東京	麻布区霞町三番地	特別第百七十三號	一〇〇円
東京	麻布区霞町三番地	特別第百七十四號	一〇〇円
東京	麻布区霞町三番地	特別第百七十五號	一〇〇円
東京	麻布区霞町三番地	特別第百七十六號	一〇〇円
東京	麻布区霞町三番地	特別第百七十七號	一〇〇円
東京	麻布区霞町三番地	特別第百七十八號	一〇〇円
東京	麻布区霞町三番地	特別第百七十九號	一〇〇円
東京	麻布区霞町三番地	特別第百八十號	一〇〇円
東京	麻布区霞町三番地	特別第百八十一號	一〇〇円
東京	麻布区霞町三番地	特別第百八十二號	一〇〇円
東京	麻布区霞町三番地	特別第百八十三號	一〇〇円
東京	麻布区霞町三番地	特別第百八十四號	一〇〇円
東京	麻布区霞町三番地	特別第百八十五號	一〇〇円
東京	麻布区霞町三番地	特別第百八十六號	一〇〇円
東京	麻布区霞町三番地	特別第百八十七號	一〇〇円
東京	麻布区霞町三番地	特別第百八十八號	一〇〇円
東京	麻布区霞町三番地	特別第百八十九號	一〇〇円
東京	麻布区霞町三番地	特別第百九十號	一〇〇円
東京	麻布区霞町三番地	特別第百九十一號	一〇〇円
東京	麻布区霞町三番地	特別第百九十二號	一〇〇円
東京	麻布区霞町三番地	特別第百九十三號	一〇〇円
東京	麻布区霞町三番地	特別第百九十四號	一〇〇円
東京	麻布区霞町三番地	特別第百九十五號	一〇〇円
東京	麻布区霞町三番地	特別第百九十六號	一〇〇円
東京	麻布区霞町三番地	特別第百九十七號	一〇〇円
東京	麻布区霞町三番地	特別第百九十八號	一〇〇円
東京	麻布区霞町三番地	特別第百九十九號	一〇〇円
東京	麻布区霞町三番地	特別第二百號	一〇〇円
東京	麻布区霞町三番地	特別第二百一號	一〇〇円
東京	麻布区霞町三番地	特別第二百二號	一〇〇円
東京	麻布区霞町三番地	特別第二百三號	一〇〇円
東京	麻布区霞町三番地	特別第二百四號	一〇〇円
東京	麻布区霞町三番地	特別第二百五號	一〇〇円
東京	麻布区霞町三番地	特別第二百六號	一〇〇円
東京	麻布区霞町三番地	特別第二百七號	一〇〇円
東京	麻布区霞町三番地	特別第二百八號	一〇〇円
東京	麻布区霞町三番地	特別第二百九號	一〇〇円
東京	麻布区霞町三番地	特別第二百十號	一〇〇円
東京	麻布区霞町三番地	特別第二百十一號	一〇〇円
東京	麻布区霞町三番地	特別第二百十二號	一〇〇円
東京	麻布区霞町三番地	特別第二百十三號	一〇〇円
東京	麻布区霞町三番地	特別第二百十四號	一〇〇円
東京	麻布区霞町三番地	特別第二百十五號	一〇〇円
東京	麻布区霞町三番地	特別第二百十六號	一〇〇円
東京	麻布区霞町三番地	特別第二百十七號	一〇〇円
東京	麻布区霞町三番地	特別第二百十八號	一〇〇円
東京	麻布区霞町三番地	特別第二百十九號	一〇〇円
東京	麻布区霞町三番地	特別第二百二十號	一〇〇円
東京	麻布区霞町三番地	特別第二百二十一號	一〇〇円
東京	麻布区霞町三番地	特別第二百二十二號	一〇〇円
東京	麻布区霞町三番地	特別第二百二十三號	一〇〇円
東京	麻布区霞町三番地	特別第二百二十四號	一〇〇円
東京	麻布区霞町三番地	特別第二百二十五號	一〇〇円
東京	麻布区霞町三番地	特別第二百二十六號	一〇〇円
東京	麻布区霞町三番地	特別第二百二十七號	一〇〇円
東京	麻布区霞町三番地	特別第二百二十八號	一〇〇円
東京	麻布区霞町三番地	特別第二百二十九號	一〇〇円
東京	麻布区霞町三番地	特別第二百三十號	一〇〇円
東京	麻布区霞町三番地	特別第二百三十一號	一〇〇円
東京	麻布区霞町三番地	特別第二百三十二號	一〇〇円
東京	麻布区霞町三番地	特別第二百三十三號	一〇〇円
東京	麻布区霞町三番地	特別第二百三十四號	一〇〇円
東京	麻布区霞町三番地	特別第二百三十五號	一〇〇円
東京	麻布区霞町三番地	特別第二百三十六號	一〇〇円
東京	麻布区霞町三番地	特別第二百三十七號	一〇〇円
東京	麻布区霞町三番地	特別第二百三十八號	一〇〇円
東京	麻布区霞町三番地	特別第二百三十九號	一〇〇円
東京	麻布区霞町三番地	特別第二百四十號	一〇〇円
東京	麻布区霞町三番地	特別第二百四十一號	一〇〇円
東京	麻布区霞町三番地	特別第二百四十二號	一〇〇円
東京	麻布区霞町三番地	特別第二百四十三號	一〇〇円
東京	麻布区霞町三番地	特別第二百四十四號	一〇〇円
東京	麻布区霞町三番地	特別第二百四十五號	一〇〇円
東京	麻布区霞町三番地	特別第二百四十六號	一〇〇円
東京	麻布区霞町三番地	特別第二百四十七號	一〇〇円
東京	麻布区霞町三番地	特別第二百四十八號	一〇〇円
東京	麻布区霞町三番地	特別第二百四十九號	一〇〇円
東京	麻布区霞町三番地	特別第二百五十號	一〇〇円
東京	麻布区霞町三番地	特別第二百五十一號	一〇〇円
東京	麻布区霞町三番地	特別第二百五十二號	一〇〇円
東京	麻布区霞町三番地	特別第二百五十三號	一〇〇円
東京	麻布区霞町三番地	特別第二百五十四號	一〇〇円
東京	麻布区霞町三番地	特別第二百五十五號	一〇〇円
東京	麻布区霞町三番地	特別第二百五十六號	一〇〇円
東京	麻布区霞町三番地	特別第二百五十七號	一〇〇円
東京	麻布区霞町三番地	特別第二百五十八號	一〇〇円
東京	麻布区霞町三番地	特別第二百五十九號	一〇〇円
東京	麻布区霞町三番地	特別第二百六十號	一〇〇円
東京	麻布区霞町三番地	特別第二百六十一號	一〇〇円
東京	麻布区霞町三番地	特別第二百六十二號	一〇〇円
東京	麻布区霞町三番地	特別第二百六十三號	一〇〇円
東京	麻布区霞町三番地	特別第二百六十四號	一〇〇円
東京	麻布区霞町三番地	特別第二百六十五號	一〇〇円
東京	麻布区霞町三番地	特別第二百六十六號	一〇〇円
東京	麻布区霞町三番地	特別第二百六十七號	一〇〇円
東京	麻布区霞町三番地	特別第二百六十八號	一〇〇円
東京	麻布区霞町三番地	特別第二百六十九號	一〇〇円
東京	麻布区霞町三番地	特別第二百七十號	一〇〇円
東京	麻布区霞町三番地	特別第二百七十一號	一〇〇円
東京	麻布区霞町三番地	特別第二百七十二號	一〇〇円
東京	麻布区霞町三番地	特別第二百七十三號	一〇〇円
東京	麻布区霞町三番地	特別第二百七十四號	一〇〇円
東京	麻布区霞町三番地	特別第二百七十五號	一〇〇円
東京	麻布区霞町三番地	特別第二百七十六號	一〇〇円
東京	麻布区霞町三番地	特別第二百七十七號	一〇〇円
東京	麻布区霞町三番地	特別第二百七十八號	一〇〇円
東京	麻布区霞町三番地	特別第二百七十九號	一〇〇円
東京	麻布区霞町三番地	特別第二百八十號	一〇〇円
東京	麻布区霞町三番地	特別第二百八十一號	一〇〇円
東京	麻布区霞町三番地	特別第二百八十二號	一〇〇円
東京	麻布区霞町三番地	特別第二百八十三號	一〇〇円
東京	麻布区霞町三番地	特別第二百八十四號	一〇〇円
東京	麻布区霞町三番地	特別第二百八十五號	一〇〇円
東京	麻布区霞町三番地	特別第二百八十六號	一〇〇円
東京	麻布区霞町三番地	特別第二百八十七號	一〇〇円
東京	麻布区霞町三番地	特別第二百八十八號	一〇〇円
東京	麻布区霞町三番地	特別第二百八十九號	一〇〇円
東京	麻布区霞町三番地	特別第二百九十號	一〇〇円
東京	麻布区霞町三番地	特別第二百九十一號	一〇〇円
東京	麻布区霞町三番地	特別第二百九十二號	一〇〇円
東京	麻布区霞町三番地	特別第二百九十三號	一〇〇円
東京	麻布区霞町三番地	特別第二百九十四號	一〇〇円
東京	麻布区霞町三番地	特別第二百九十五號	一〇〇円
東京	麻布区霞町三番地	特別第二百九十六號	一〇〇円
東京	麻布区霞町三番地	特別第二百九十七號	一〇〇円
東京	麻布区霞町三番地	特別第二百九十八號	一〇〇円
東京	麻布区霞町三番地	特別第二百九十九號	一〇〇円
東京	麻布区霞町三番地	特別第三百號	一〇〇円
東京	麻布区霞町三番地	特別第三百一號	一〇〇円
東京	麻布区霞町三番地	特別第三百二號	一〇〇円
東京	麻布区霞町三番地	特別第三百三號	一〇〇円
東京	麻布区霞町三番地	特別第三百四號	一〇〇円
東京	麻布区霞町三番地	特別第三百五號	一〇〇円
東京	麻布区霞町三番地	特別第三百六號	一〇〇円
東京	麻布区霞町三番地	特別第三百七號	一〇〇円
東京	麻布区霞町三番地	特別第三百八號	一〇〇円
東京	麻布区霞町三番地	特別第三百九號	一〇〇円
東京	麻布区霞町三番地	特別第三百十號	一〇〇円
東京	麻布区霞町三番地	特別第三百十一號	一〇〇円
東京	麻布区霞町三番地	特別第三百十二號	一〇〇円
東京	麻布区霞町三番地	特別第三百十三號	一〇〇円
東京	麻布区霞町三番地	特別第三百十四號	一〇〇円
東京	麻布区霞町三番地	特別第三百十五號	一〇〇円
東京	麻布区霞町三番地	特別第三百十六號	一〇〇円
東京	麻布区霞町三番地	特別第三百十七號	一〇〇円
東京	麻布区霞町三番地	特別第三百十八號	一〇〇円
東京	麻布区霞町三番地	特別第三百十九號	一〇〇円
東京	麻布区霞町三番地	特別第三百二十號	一〇〇円
東京	麻布区霞町三番地	特別第三百二十一號	一〇〇円
東京	麻布区霞町三番地	特別第三百二十二號	一〇〇円
東京	麻布区霞町三番地	特別第三百二十三號	一〇〇円
東京	麻布区霞町三番地	特別第三百二十四號	一〇〇円
東京	麻布区霞町三番地	特別第三百二十五號	一〇〇円
東京	麻布区霞町三番地	特別第三百二十六號	一〇〇円
東京	麻布区霞町三番地	特別第三百二十七號	一〇〇円
東京	麻布区霞町三番地	特別第三百二十八號	一〇〇円
東京	麻布区霞町三番地	特別第三百二十九號	一〇〇円
東京	麻布区霞町三番地	特別第三百三十號	一〇〇円
東京	麻布区霞町三番地	特別第三百三十一號	一〇〇円
東京	麻布区霞町三番地	特別第三百三十二號	一〇〇円
東京	麻布区霞町三番地	特別第三百三十三號	一〇〇円
東京	麻布区霞町三番地	特別第三百三十四號	一〇〇円
東京	麻布区霞町三番地	特別第三百三十五號	一〇〇円
東京	麻布区霞町三番地	特別第三百三十六號	一〇〇円
東京	麻布区霞町三番地	特別第三百三十七號	一〇〇円
東京	麻布区霞町三番地	特別第三百三十八號	一〇〇円
東京	麻布区霞町三番地	特別第三百三十九號	一〇〇円
東京	麻布区霞町三番地	特別第三百四十號	一〇〇円
東京	麻布区霞町三番地	特別第三百四十一號	一〇〇円
東京	麻布区霞町三番地	特別第三百四十二號	一〇〇円
東京	麻布区霞町三番地	特別第三百四十三號	一〇〇円
東京	麻布区霞町三番地	特別第三百四十四號	一〇〇円
東京	麻布区霞町三番地	特別第三百四十五號	一〇〇円
東京	麻布区霞町三番地	特別第三百四十六號	一〇〇円
東京	麻布区霞町三番地	特別第三百四十七號	一〇〇円
東京	麻布区霞町三番地	特別第三百四十八號	一〇〇円
東京	麻布区霞町三番地	特別第三百四十九號	一〇〇円
東京	麻布区霞町三番地	特別第三百五十號	一〇〇円
東京	麻布区霞町三番地	特別第三百五十一號	一〇〇円
東京	麻布区霞町三番地	特別第三百五十二號	一〇〇円
東京	麻布区霞町三番地	特別第三百五十三號	一〇〇円
東京	麻布区霞町三番地	特別第三百五十四號	一〇〇円
東京	麻布区霞町三番地	特別第三百五十五號	一〇〇円
東京	麻布区霞町三番地	特別第三百五十六號	一〇〇円
東京	麻布区霞町三番地	特別第三百五十七號	一〇〇円
東京	麻布区霞町三番地	特別第三百五十八號	一〇〇円
東京	麻布区霞町三番地	特別第三百五十九號	一〇〇円
東京	麻布区霞町三番地	特別第三百六十號	一〇〇円
東京	麻布区霞町三番地	特別第三百六十一號	一〇〇円
東京	麻布区霞町三番地	特別第三百六十二號	一〇〇円
東京	麻布区霞町三番地	特別第三百六十三號	一〇〇円
東京	麻布区霞町三番地	特別第三百六十四號	一〇〇円
東京	麻布区霞町三番地	特別第三百六十五號	一〇〇円
東京	麻布区霞町三番地	特別第三百六十六號	一〇〇円
東京	麻布区霞町三番地	特別第三百六十七號	一〇〇円
東京	麻布区霞町三番地	特別第三百六十八號	一〇〇円
東京	麻布区霞町三番地	特別第三百六十九號	一〇〇円
東京	麻布区霞町三番地	特別第三百七十號	一〇〇円
東京	麻布区霞町三番地	特別第三百七十一號	一〇〇円
東京	麻布区霞町三番地	特別第三百七十二號	一〇〇円
東京	麻布区霞町三番地	特別第三百七十三號	一〇〇円
東京	麻布区霞町三番地	特別第三百七十四號	一〇〇円
東京	麻布区霞町三番地	特別第三百七十五號	一〇〇円
東京	麻布区霞町三番地	特別第三百七十六號	一〇〇円
東京	麻布区霞町三番地	特別第三百七十七號	一〇〇円
東京	麻布区霞町三番地	特別第三百七十八號	一〇〇円
東京	麻布区霞町三番地	特別第三百七十九號	一〇〇円
東京	麻布区霞町三番地	特別第三百八十號	一〇〇円
東京	麻布区霞町三番地	特別第三百八十一號	一〇〇円
東京	麻布区霞町三番地	特別第三百八十二號	一〇〇円
東京	麻布区霞町三番地	特別第三百八十三號	一〇〇円
東京	麻布区霞町三番地	特別第三百八十四號	一〇〇円
東京	麻布区霞町三番地	特別第三百八十五號	一〇〇円
東京	麻布区霞町三番地	特別第三百八十六號	一〇〇円
東京	麻布区霞町三番地	特別第三百八十七號	一〇〇円
東京	麻布区霞町三番地	特別第三百八十八號	一〇〇円
東京	麻布区霞町三番地	特別第三百八十九號	一〇〇円
東京	麻布区霞町三番地	特別第三百九十號	一〇〇円
東京	麻布区霞町三番地	特別第三百九十一號	一〇〇円
東京	麻布区霞町三番地	特別第三百九十二號	一〇〇円
東京	麻布区霞町三番地	特別第三百九十三號	一〇〇円
東京	麻布区霞町三番地	特別第三百九十四號	一〇〇円
東京	麻布区霞町三番地	特別第三百九十五號	一〇〇円
東京	麻布区霞町三番地	特別第三百九十六號	一〇〇円
東京	麻布区霞町三番地	特別第三百九十七號	一〇〇円
東京	麻布区霞町三番地	特別第三百九十八號	一〇〇円
東京	麻布区霞町三番地	特別第三百九十九號	一〇〇円
東京	麻布区霞町三番地	特別第四百號	一〇〇円
東京	麻布区霞町三番地	特別第四百一號	一〇〇円
東京	麻布区霞町三番地	特別第四百二號	一〇〇円
東京	麻布区霞町三番地	特別第四百三號	一〇〇円
東京	麻布区霞町三番地	特別第四百四號	一〇〇円
東京	麻布区霞町三番地	特別第四百五號	一〇〇円
東京	麻布区霞町三番地	特別第四百六號	一〇〇円
東京	麻布区霞町三番地	特別第四百七號	一〇〇円
東京	麻布区霞町三番地	特別第四百八號	一〇〇円
東京	麻布区霞町三番地	特別第四百九號	一〇〇円
東京	麻布区霞町三番地	特別第四百十號	一〇〇円
東京	麻布区霞町三番地	特別第四百十一號	一〇〇円
東京	麻布区霞町三番地	特別第四百十二號	一〇〇円
東京	麻布区霞町三番地	特別第四百十三號	一〇〇円
東京	麻布区霞町三番地	特別第四百十四號	一〇〇円
東京	麻布区霞町三番地	特別第四百十五號	一〇〇円
東京	麻布区霞町三番地	特別第四百十六號	一〇〇円
東京	麻布区霞町三番地	特別第四百十七號	一〇〇円
東京	麻布区霞町三番地	特別第四百十八號	一〇〇円
東京	麻布区霞町三番地	特別第四百十九號	一〇〇円
東京	麻布区霞町三番地	特別第四百二十號	一〇〇円
東京	麻布区霞町三番地	特別第四百二十一號	一〇〇円
東京	麻布区霞町三番地	特別第四百

船名	總噸數	船籍港	所有者
東海丸	一〇噸	東京	渡邊熊五郎
東陽丸	一一	東京	渡邊熊五郎
東武丸	一九	東京	東武煉瓦株式會社
東運丸	一七	東京	中田勇太郎
宮岡丸	六	東京	宮岡きく
宮豊丸	一二	東京	鈴木定吉
宮豊丸	一一	東京	高橋徹
豊川丸	六	東京	畑中傳次郎
嶋鹿丸	六	東京	平林藤次郎
中川丸	一六	東京	茂澤その
南北丸	一五	東京	南北運輸株式會社
長崎丸	六	東京	川添重吉
成田丸	一九	東京	小澤いま
夏島丸	五	東京	南洋貿易株式會社
日東丸	七	東京	大日本製鐵株式會社
日本丸	八	東京	關野萬三郎
日星丸	一七	東京	大日本人造肥料株式會社
日運丸	一七	東京	南原芳次
博友丸	一三	東京	森田伊助
博愛丸	一三	東京	鈴木長之助
白鷗丸	五	東京	東京回漕株式會社
白陽丸	一一	東京	江藤慈
八萬丸	一〇	東京	長谷川仙太郎
初春丸	一三	東京	東京
はやぶさ丸	七	東京	東京市
日の出丸	一六	東京	近海郵船株式會社
雲雀丸	一六	東京	日本郵船株式會社
弘前丸	一八	東京	友部治兵衛

船名	總噸數	船籍港	所有者
光丸	九噸	東京	高梨三之助
發龍丸	七	東京	松井松市
富士丸	六	東京	三井物産株式會社
宮士丸	七	東京	奈部川友吉
藤號	一四	東京	内藤貴
振號	七	東京	水谷新次郎
武都丸	一四	東京	古谷三藏
港丸	一四	東京	深田七藏
宮崎丸	一二	東京	木津川友五郎
北村丸	一五	東京	武藏野詮
井上ヒサ	一二	東京	武藏丸
由藏	一一	東京	武藏丸
東京運氣汽船株式會社	一一	東京	東京
長谷川善藏	一四	東京	東京
東京市	一一	東京	小暮榮吉
榮田忠次	六	東京	榮田忠次
末廣丸	八	東京	堅天丸
新多賀丸	四	東京	中舞鶴
鳥丸	一五	東京	問人
廻漕株式會社	一一	東京	問人運送株式會社
二道丸	四	東京	飯野商事株式會社
鳥丸	一五	東京	問人
末廣丸	一三	東京	舞鶴
宮津丸	一九	東京	橋立汽船株式會社
橋立丸	一六	東京	天橋立汽船株式會社
橋立丸	一九	東京	府中
橋立丸	一九	東京	天橋立汽船株式會社
珠丸	一九	東京	岩瀧
宮津丸	一〇	東京	舞鶴
宮津丸	一八	東京	三井長右衛門

大阪府

船名	總噸數	船籍港	所有者
岩瀧丸	一九噸	東京	岩瀧
字川丸	一七	東京	下字川
廻漕株式會社	四	東京	府中
二道丸	一四	東京	天橋立汽船株式會社
鳥丸	一五	東京	問人
新多賀丸	四	東京	問人運送株式會社
末廣丸	八	東京	飯野商事株式會社
廣丸	一三	東京	中舞鶴
堅天丸	一六	東京	宮津
榮丸	一九	東京	橋立汽船株式會社
榮丸	一三	東京	舞鶴
榮丸	一六	東京	飯野商事株式會社
榮丸	一九	東京	天橋立汽船株式會社
榮丸	一〇	東京	府中
榮丸	一九	東京	天橋立汽船株式會社
榮丸	一九	東京	岩瀧
榮丸	一九	東京	京都府與謝郡岩瀧
榮丸	一〇	東京	舞鶴
榮丸	一八	東京	中田與三松
榮丸	一八	東京	三井長右衛門

船名	總噸數	船籍港	所有者
今西丸	一二	大阪	今西貞吉
今西丸	一〇	大阪	山口駒吉
泉丸	三	大阪	田淵岩太郎
泉丸	一三	大阪	株式會社住友倉庫
榮丸	七	大阪	大阪
榮丸	八	大阪	市
ゑげたに丸	九	堺	古原定次郎
悦二丸	五	大阪	岡本ヌイハ
大葉丸	八	大阪	清子
大竹丸	一四	大阪	捷子
大一丸	六	大阪	大竹信三郎
大江丸	六	大阪	木津川
おをたか丸	七	大阪	供水
大阪丸	七	大阪	大阪商船株式會社
大阪丸	六	大阪	高尾賢次郎
嶋鶴丸	七	大阪	藤本勝吉
嶋玉丸	一三	大阪	太田カツ
國大丸	一八	大阪	彦本海運合資會社
上阪丸	六	大阪	鹿毛甲國門
春日丸	九	大阪	内田太三郎
勝丸	一八	大阪	礒部增太郎
榮丸	五	大阪	廣井恒七
鶴榮丸	五	大阪	内務省
加島丸	八	大阪	大阪
桂丸	一七	大阪	大阪
かもめ丸	八	大阪	大阪商船株式會社
かもめ一號	七	大阪	大阪鐵道株式會社
かもめ二號	七	大阪	三社
かもめ三號	七	大阪	三社
かもめ四號	七	大阪	三幸
かもめ五號	七	大阪	三鶴
かもめ六號	八	大阪	榮
かもめ七號	八	大阪	櫻島
かもめ八號	八	大阪	櫻島
かもめ九號	八	大阪	櫻島
かもめ十號	七	大阪	東
かめ丸	一五	堺	東

船名	總噸數	船籍港	所有者
カヂ屋號	八噸	大阪	道俊隆
水丸	八	大阪	濱田万八
菊丸	一九	大阪	日本郵船株式會社
盛丸	一一	大阪	岸本豐太郎
共進丸	一二	大阪	芝田有次
清子丸	一八	大阪	株式會社富島組
清子丸	九	大阪	田中熊次郎
如月丸	八	大阪	大正運輸株式會社
津川丸	一四	大阪	木津川曳船株式會社
供水丸	六	大阪	澤卯兵衛
給一水丸	一三	大阪	内務省
きさらぎ丸	九	神戸	甘粕浚五郎
きく丸	一〇	大阪	松山菊太郎
門丸	一七	大阪	深川市太郎
月星丸	八	大阪	大阪製板株式會社
幸運丸	一〇	大阪	株式會社富島組
幸運丸	一五	大阪	株式會社大阪鐵工所
幸運丸	五	大阪	岡村壽一
櫻島丸	一一	大阪	神邦
櫻島丸	一八	大阪	三井物産株式會社
櫻島丸	一一	大阪	大阪
櫻島丸	五	大阪	木本音松
櫻島丸	一八	大阪	大阪
出丸	一二	大阪	井上良太郎
東丸	一二	大阪	住吉
東丸	一二	大阪	住榮
東丸	一二	大阪	住榮
東丸	一二	大阪	住榮

船名	總噸數	船籍港	所有者	船名	總噸數	船籍港	所有者	船名	總噸數	船籍港	所有者	船名	總噸數	船籍港	所有者
竹生丸	一〇噸	大阪	竹内善次郎	天保丸	二	大阪	天保遠信	中川岩吉	六噸	大阪	中川岩吉	はと三號	七噸	大阪	大阪快速汽船株式會社
千代丸	一八	大阪	株式會社長岡鐵工所	はと一號	二	大阪	はと遠信	遠信丸	一〇	大阪	遠信省	はと四號	七	大阪	大阪快速汽船株式會社
榮榮丸	九	大阪	榮港天保鹽生組合	はと二號	二	大阪	はと遠信	遠信丸	八	大阪	遠信局	はと五號	七	大阪	大阪快速汽船株式會社
ちよ丸	六	大阪	村上門之助	はと三號	二	大阪	はと中田朝一	中田丸	一六	大阪	菊一芳太郎	はと六號	七	大阪	大阪快速汽船株式會社
ちどり一號	五	大阪	大阪快速汽船株式會社	はと四號	二	大阪	菊本順一	菊本丸	一四	大阪	菊本順一	はと七號	七	大阪	大阪快速汽船株式會社
ちどり二號	五	大阪	大阪快速汽船株式會社	德島丸	七	大阪	大阪稅關	大阪稅關	六	大阪	大阪稅關	はと八號	七	大阪	大阪快速汽船株式會社
ちどり三號	五	大阪	大阪快速汽船株式會社	德愛丸	一六	大阪	德愛遠信	遠信丸	五	大阪	遠信局	はと九號	七	大阪	大阪快速汽船株式會社
ちどり四號	五	大阪	大阪快速汽船株式會社	豐津丸	一四	大阪	藤本榮兵	藤本榮兵	一八	大阪	藤本榮兵	はと十號	七	大阪	大阪快速汽船株式會社
ちどり五號	五	大阪	大阪快速汽船株式會社	藤本榮兵	一八	大阪	藤本榮兵	藤本榮兵	一四	大阪	藤本榮兵	はやとも丸	一〇	大阪	大阪快速汽船株式會社
ちどり六號	五	大阪	大阪快速汽船株式會社	渡船丸	一二	大阪	大阪稅關	大阪稅關	一四	大阪	大阪稅關	はやとも丸	一〇	大阪	大阪快速汽船株式會社
ちどり七號	五	大阪	大阪快速汽船株式會社	當盤丸	一四	大阪	大阪谷利藤吉	藤吉丸	一八	大阪	大阪稅關	はと千號	七	大阪	大阪快速汽船株式會社
ちどり八號	五	大阪	大阪快速汽船株式會社	登喜和丸	一九	大阪	大阪植田閑太郎	大阪稅關	一〇	大阪	大阪稅關	はと九號	七	大阪	大阪快速汽船株式會社
ちどり九號	五	大阪	大阪快速汽船株式會社	とら丸	一四	大阪	大阪南德之丞	翠翠丸	一二	大阪	吉川市松	はと八號	七	大阪	大阪快速汽船株式會社
ちどり十號	五	大阪	大阪快速汽船株式會社	內外丸	一九	大阪	株式會社藤永田造船所	翠翠丸	一九	大阪	大阪市	はと七號	七	大阪	大阪快速汽船株式會社
遠船丸	八	大阪	遠船株式會社	永田丸	一九	大阪	內藤省	內藤丸	一四	大阪	大阪稅關	はと六號	七	大阪	大阪快速汽船株式會社
鶴船丸	六	大阪	大阪遠船株式會社	本田丸	一七	大阪	本田重造	福井丸	一四	大阪	福井省	はと五號	七	大阪	大阪快速汽船株式會社
土井丸	一九	大阪	竹內住次郎	日精丸	一八	大阪	日本硫黃株式會社	日本硫黃株式會社	一二	大阪	中西平好	はと四號	七	大阪	大阪快速汽船株式會社
高丸	一九	大阪	三菱倉庫株式會社	日硫丸	一二	大阪	日本硫黃株式會社	福長丸	一八	大阪	福市	はと三號	七	大阪	大阪快速汽船株式會社
つばめ一號	五	大阪	大阪特速郵便船株式會社	寇屋川丸	一九	大阪	阿高田益吉	芙蓉丸	一四	大阪	福長丸	大柿丸	一四	大阪	日本綿花株式會社
つばめ四號	五	大阪	大阪特速郵便船株式會社	初花丸	一五	大阪	尾崎伊三郎	深日丸	一二	大阪	深日	大阪丸	一二	大阪	大阪快速汽船株式會社
つばめ五號	五	大阪	大阪特速郵便船株式會社	初風丸	一〇	大阪	大阪府ふじ	大阪丸	一六	大阪	大阪市	大阪丸	一四	大阪	大阪快速汽船株式會社
つばめ六號	五	大阪	大阪特速郵便船株式會社	大阪丸	一四	大阪	播磨豐吉	播磨丸	一〇	大阪	播磨	大阪丸	一四	大阪	大阪快速汽船株式會社
つばめ七號	五	大阪	大阪特速郵便船株式會社	尾崎伊三郎	一五	大阪	大阪府ふじ	深日丸	一二	大阪	深日	大阪丸	一六	大阪	大阪快速汽船株式會社
つばめ八號	五	大阪	大阪特速郵便船株式會社	阪神丸	一七	大阪	阪神保健	保健丸	一四	大阪	保健	大阪丸	一九	大阪	大阪快速汽船株式會社
つばめ九號	五	大阪	大阪特速郵便船株式會社	播磨丸	一五	大阪	播磨豐吉	播磨丸	一〇	大阪	播磨	大阪丸	一四	大阪	大阪快速汽船株式會社
つばめ十號	五	大阪	大阪特速郵便船株式會社	阪神丸	一七	大阪	阪神保健	保健丸	一四	大阪	保健	大阪丸	一四	大阪	大阪快速汽船株式會社
つる丸	一九	大阪	大阪遠船株式會社	大阪丸	一四	大阪	大阪谷口清太郎	大阪丸	一四	大阪	大阪市	大阪丸	一四	大阪	大阪快速汽船株式會社
鶴丸	一六	大阪	大阪遠船株式會社	井上丸	一九	大阪	大阪八本昌利	八本丸	一四	大阪	八本	大阪丸	一四	大阪	大阪快速汽船株式會社
天神丸	八	大阪	大阪豐島神社	竹內住次郎	一九	大阪	大阪田中源太郎	大阪丸	一九	大阪	大阪	大阪丸	一九	大阪	大阪快速汽船株式會社
天保丸	二	大阪	泊田由太郎	豐浦義重郎	一九	大阪	大阪稅關	大阪稅關	一四	大阪	大阪稅關	大阪丸	一四	大阪	大阪快速汽船株式會社
大阪丸	一〇噸	大阪	大阪竹內善次郎	天保丸	二	大阪	天保遠信	中川岩吉	六噸	大阪	中川岩吉	はと三號	七噸	大阪	大阪快速汽船株式會社
千代丸	一八	大阪	大阪株式會社長岡鐵工所	はと一號	二	大阪	はと遠信	遠信丸	一〇	大阪	遠信省	はと四號	七	大阪	大阪快速汽船株式會社
榮榮丸	九	大阪	榮港天保鹽生組合	はと二號	二	大阪	はと遠信	遠信丸	八	大阪	遠信局	はと五號	七	大阪	大阪快速汽船株式會社
ちよ丸	六	大阪	村上門之助	はと三號	二	大阪	はと中田朝一	中田丸	一六	大阪	菊一芳太郎	はと六號	七	大阪	大阪快速汽船株式會社
ちどり一號	五	大阪	大阪快速汽船株式會社	德島丸	七	大阪	大阪藤本順一	菊本丸	一四	大阪	菊本順一	はと七號	七	大阪	大阪快速汽船株式會社
ちどり二號	五	大阪	大阪快速汽船株式會社	德愛丸	一六	大阪	德愛遠信	遠信丸	五	大阪	遠信局	はと八號	七	大阪	大阪快速汽船株式會社
ちどり三號	五	大阪	大阪快速汽船株式會社	豐津丸	一四	大阪	藤本榮兵	藤本榮兵	一八	大阪	藤本榮兵	はと九號	七	大阪	大阪快速汽船株式會社
ちどり四號	五	大阪	大阪快速汽船株式會社	藤本榮兵	一八	大阪	藤本榮兵	藤本榮兵	一四	大阪	藤本榮兵	はと十號	七	大阪	大阪快速汽船株式會社
ちどり五號	五	大阪	大阪快速汽船株式會社	渡船丸	一二	大阪	大阪稅關	大阪稅關	一四	大阪	大阪稅關	はやとも丸	一〇	大阪	大阪快速汽船株式會社
ちどり六號	五	大阪	大阪快速汽船株式會社	當盤丸	一四	大阪	大阪谷利藤吉	藤吉丸	一八	大阪	大阪稅關	はやとも丸	一〇	大阪	大阪快速汽船株式會社
ちどり七號	五	大阪	大阪快速汽船株式會社	登喜和丸	一九	大阪	大阪植田閑太郎	大阪稅關	一四	大阪	大阪稅關	はと千號	七	大阪	大阪快速汽船株式會社
ちどり八號	五	大阪	大阪快速汽船株式會社	とら丸	一四	大阪	大阪南德之丞	翠翠丸	一二	大阪	吉川市松	はと九號	七	大阪	大阪快速汽船株式會社
ちどり九號	五	大阪	大阪快速汽船株式會社	內外丸	一九	大阪	株式會社藤永田造船所	翠翠丸	一九	大阪	大阪市	はと八號	七	大阪	大阪快速汽船株式會社
ちどり十號	五	大阪	大阪快速汽船株式會社	永田丸	一九	大阪	內藤省	內藤丸	一四	大阪	大阪稅關	はと七號	七	大阪	大阪快速汽船株式會社
遠船丸	八	大阪	遠船株式會社	本田丸	一七	大阪	本田重造	福井丸	一四	大阪	福井	はと六號	七	大阪	大阪快速汽船株式會社
鶴船丸	六	大阪	大阪遠船株式會社	日精丸	一八	大阪	日本硫黃株式會社	福長丸	一八	大阪	福市	はと五號	七	大阪	大阪快速汽船株式會社
土井丸	一九	大阪	竹內住次郎	日硫丸	一二	大阪	日本硫黃株式會社	福長丸	一四	大阪	福長	はと四號	七	大阪	大阪快速汽船株式會社
高丸	一九	大阪	三菱倉庫株式會社	寇屋川丸	一九	大阪	阿高田益吉	芙蓉丸	一四	大阪	芙蓉	大柿丸	一四	大阪	日本綿花株式會社
つばめ一號	五	大阪	大阪特速郵便船株式會社	日硫丸	一二	大阪	日本硫黃株式會社	福長丸	一八	大阪	福長	大阪丸	一二	大阪	大阪快速汽船株式會社
つばめ四號	五	大阪	大阪特速郵便船株式會社	初花丸	一五	大阪	尾崎伊三郎	深日丸	一二	大阪	深日	大阪丸	一六	大阪	大阪快速汽船株式會社
つばめ五號	五	大阪	大阪特速郵便船株式會社	初風丸	一〇	大阪	大阪府ふじ	大阪丸	一六	大阪	大阪市	大阪丸	一四	大阪	大阪快速汽船株式會社
つばめ六號	五	大阪	大阪特速郵便船株式會社	大阪丸	一四	大阪	播磨豐吉	播磨丸	一〇	大阪	播磨	大阪丸	一四	大阪	大阪快速汽船株式會社
つばめ七號	五	大阪	大阪特速郵便船株式會社	阪神丸	一七	大阪	阪神保健	保健丸	一四	大阪	保健	大阪丸	一四	大阪	大阪快速汽船株式會社
つばめ八號	五	大阪	大阪特速郵便船株式會社	播磨丸	一五	大阪	播磨豐吉	播磨丸	一〇	大阪	播磨	大阪丸	一四	大阪	大阪快速汽船株式會社
つばめ九號	五	大阪	大阪特速郵便船株式會社	阪神丸	一七	大阪	阪神保健	保健丸	一四	大阪	保健	大阪丸	一四	大阪	大阪快速汽船株式會社
つばめ十號	五	大阪	大阪特速郵便船株式會社	大阪丸	一四	大阪	大阪谷口清太郎	大阪丸	一四	大阪	大阪市	大阪丸	一四	大阪	大阪快速汽船株式會社
つる丸	一九	大阪	大阪遠船株式會社	井上丸	一九	大阪	大阪八本昌利	八本丸	一四	大阪	八本	大阪丸	一四	大阪	大阪快速汽船株式會社
鶴丸	一六	大阪	大阪遠船株式會社	竹內住次郎	一九	大阪	大阪田中源太郎	大阪丸	一九	大阪	大阪	大阪丸	一九	大阪	大阪快速汽船株式會社
天神丸	八	大阪	大阪豐島神社	豐浦義重郎	一九	大阪	大阪稅關	大阪稅關	一四	大阪	大阪稅關	大阪丸	一四	大阪	大阪快速汽船株式會社
天保丸	二	大阪	泊田由太郎	天保丸	二	大阪	天保遠信	中川岩吉	六噸	大阪	中川岩吉	はと三號	七噸	大阪	大阪快速汽船株式會社
大阪丸	一〇噸	大阪	大阪竹內善次郎	はと一號	二	大阪	はと遠信	遠信丸	一〇	大阪	遠信省	はと四號	七	大阪	大阪快速汽船株式會社
千代丸	一八	大阪	大阪株式會社長岡鐵工所	はと二號	二	大阪	はと遠信	遠信丸	八	大阪	遠信局	はと五號	七	大阪	大阪快速汽船株式會社
榮榮丸	九	大阪	榮港天保鹽生組合	はと三號	二	大阪	はと中田朝一	中田丸	一六	大阪	菊一芳太郎	はと六號	七	大阪	大阪快速汽船株式會社
ちよ丸	六	大阪	村上門之助	はと四號	二	大阪	はと遠信	遠信丸	五	大阪	遠信局	はと七號	七	大阪	大阪快速汽船株式會社
ちどり一號	五	大阪	大阪快速汽船株式會社	德島丸	七	大阪	大阪藤本順一	菊本丸	一四	大阪	菊本順一	はと八號	七	大阪	大阪快速汽船株式會社
ちどり二號	五	大阪	大阪快速汽船株式會社	德愛丸	一六	大阪	德愛遠信	遠信丸	五	大阪	遠信局	はと九號	七	大阪	大阪快速汽船株式會社
ちどり三號	五	大阪	大阪快速汽船株式會社	豐津丸	一四	大阪	藤本榮兵	藤本榮兵	一八	大阪	藤本榮兵	はと十號	七	大阪	大阪快速汽船株式會社
ちどり四號	五	大阪	大阪快速汽船株式會社	藤本榮兵	一八	大阪	藤本榮兵	藤本榮兵	一四	大阪	藤本榮兵	はやとも丸	一〇	大阪	大阪快速汽船株式會社
ちどり五號	五	大阪	大阪快速汽船株式會社	渡船丸	一二	大阪	大阪稅關	大阪稅關	一四	大阪	大阪稅關	はやとも丸	一〇	大阪	大阪快速汽船株式會社
ちどり六號	五	大阪	大阪快速汽船株式會社	當盤丸	一四	大阪	大阪谷利藤吉	藤吉丸	一八	大阪	大阪稅關	はと千號	七	大阪	大阪快速汽船株式會社
ちどり七號	五	大阪	大阪快速汽船株式會社	登喜和丸	一九	大阪	大阪植田閑太郎	大阪稅關	一四	大阪	大阪稅關	はと九號	七	大阪	大阪快速汽船株式會社
ちどり八號	五	大阪	大阪快速汽船株式會社	とら丸	一四	大阪	大阪南德之丞	翠翠丸	一二	大阪	吉川市松	はと八號	七	大阪	大阪快速汽船株式會社
ちどり九號	五	大阪	大阪快速汽船株式會社	內外丸	一九	大阪	株式會社藤永田造船所	翠翠丸	一九	大阪	大阪市	はと七號	七	大阪	大阪快速汽船株式會社
ちどり十號	五	大阪	大阪快速汽船株式會社	永田丸	一九	大阪	內藤省	內藤丸	一四	大阪	大阪稅關	はと六號	七	大阪	大阪快速汽船株式會社
遠船丸	八	大阪	遠船株式會社	本田丸	一七	大阪	本田重造	福井丸	一四	大阪	福井	はと五號	七	大阪	大阪快速汽船株式會社
鶴船丸	六	大阪	大阪遠船株式會社	日精丸	一八	大阪	日本硫黃株式會社	福長丸	一八	大阪	福市	はと四號	七	大阪	大阪快速汽船株式會社
土井丸	一九	大阪	竹內住次郎	日硫丸	一二	大阪	日本硫黃株式會社	福長丸	一四	大阪	福長	大柿丸	一四	大阪	日本綿花株式會社
高丸	一九	大阪	三菱倉庫株式會社	寇屋川丸	一九	大阪	阿高田益吉	芙蓉丸	一四	大阪	芙蓉	大阪丸	一二	大阪	大阪快速汽船株式會社
つばめ一號	五	大阪	大阪特速郵便船株式會社	日硫丸	一二	大阪	日本硫黃株式會社	福長丸	一八	大阪	福長	大阪丸	一四	大阪	大阪快速汽船株式會社
つばめ四號	五	大阪	大阪特速郵便船株式會社	初花丸	一五	大阪	尾崎伊三郎	深日丸	一二	大阪	深日	大阪丸	一六	大阪	大阪快速汽船株式會社
つばめ五號	五	大阪	大阪特速郵便船株式會社	初風丸	一〇	大阪	大阪府ふじ	大阪丸	一六	大阪	大阪市	大阪丸	一四	大阪	大阪快速汽船株式會社
つばめ六號	五	大阪	大阪特速郵便船株式會社	大阪丸	一四	大阪	播磨豐吉	播磨丸	一〇	大阪	播磨	大阪丸	一四	大阪	大阪快速汽船株式會社
つばめ七號	五	大阪	大阪特速郵便船株式會社	阪神丸	一七	大阪	阪神保健	保健丸	一四	大阪	保健	大阪丸	一四	大阪	大阪快速汽船株式會社
つばめ八號	五	大阪	大阪特速郵便船株式會社	播磨丸	一五	大阪	播磨豐吉	播磨丸	一〇	大阪	播磨	大阪丸	一四	大阪	大阪快速汽船株式會社
つばめ九號	五	大阪	大阪特速郵便船株式會社	阪神丸	一七	大阪	阪神保健	保健丸	一四	大阪	保健	大阪丸	一四	大阪	大阪快速汽船株式會社
つばめ十號	五	大阪	大阪特速郵便船株式會社	大阪丸	一四	大阪	大阪谷口清太郎	大阪丸	一四	大阪	大阪市	大阪丸	一四	大阪	大阪快速汽船株式會社
つる丸	一九	大阪	大阪遠船株式會社	井上丸	一九	大阪	大阪八本昌利	八本丸	一四	大阪	八本	大阪丸	一四	大阪	大阪快速汽船株式會社
鶴丸	一六	大阪	大阪遠船株式會社	竹內住次郎	一九	大阪	大阪田中源太郎	大阪丸	一九	大阪	大阪	大阪丸	一九	大阪	大阪快速汽船株式會社
天神丸	八	大阪	大阪豐島神社	豐浦義重郎	一九	大阪	大阪稅關	大阪稅關	一四	大阪	大阪稅關	大阪丸	一四	大阪	大阪快速汽船株式會社
天保丸	二	大阪	泊田由太郎	天保丸	二	大阪	天保遠信	中川岩吉	六噸	大阪	中川岩吉	はと三號	七噸	大阪	大阪快速汽船株式會社
大阪丸	一〇噸	大阪	大阪竹內善次郎	はと一號	二	大阪	はと遠信	遠信丸	一〇	大阪	遠信省	はと四號	七	大阪	大阪快速汽船株式會社
千代丸	一八	大阪	大阪株式會社長岡鐵工所	はと二號	二	大阪	はと遠信	遠信丸	八	大阪	遠信局	はと五號	七	大阪	大阪快速汽船株式會社
榮榮丸	九	大阪	榮港天保鹽生組合	はと三號	二	大阪	はと中田朝一	中田丸	一六	大阪	菊一芳太郎	はと六號	七	大阪	大阪快速汽船株式會社
ちよ丸	六	大阪	村上門之助	はと四號	二	大阪	はと遠信	遠信丸	五	大阪	遠信局	はと七號	七	大阪	大阪快速汽船株式會社
ちどり一號	五	大阪	大阪快速汽船株式會社	德島丸	七	大阪	大阪藤本順一	菊本丸	一四	大阪	菊本順一	はと八號	七	大阪	大阪快速汽船株式會社
ちどり二號	五	大阪	大阪快速汽船株式會社	德愛丸	一六	大阪	德愛遠信	遠信丸	五	大阪	遠信局	はと九號	七	大阪	大阪快速汽船株式會社
ちどり三號	五	大阪	大阪快速汽船株式會社	豐津丸	一四	大阪	藤本榮兵	藤本榮兵	一八	大阪	藤本榮兵	はと十號	七	大阪	大阪快速汽船株式會社
ちどり四號	五	大阪	大阪快速汽船株式會社	藤本榮兵	一八	大阪	藤本榮兵	藤本榮兵	一四	大阪	藤本榮兵	はやとも丸	一〇	大阪	大阪快速汽船株式會社
ちどり五號	五	大阪	大阪快速汽船株式會社	渡船丸	一二	大阪	大阪稅關	大阪稅關	一四	大阪	大阪稅關	はやとも丸	一〇	大阪	大阪快速汽船株式會社
ちどり六號	五	大阪	大阪快速汽船株式會社	當盤丸	一四	大阪	大阪谷利藤吉	藤吉丸	一八	大阪	大阪稅關	はと千號	七	大阪	大阪快速汽船株式會社
ちどり七號	五	大阪	大阪快速汽船株式會社	登喜和丸	一九	大阪	大阪植田閑太郎	大阪稅關	一四	大阪	大阪稅關	はと九號	七	大阪	大阪快速汽船株式會社
ちどり八號	五	大阪	大阪快速汽船株式會社	とら丸	一四	大阪	大阪南德之丞	翠翠丸	一二	大阪	吉川市松	はと八號	七	大阪	大阪快速汽船株式會社
ちどり九號	五	大阪	大阪快速汽船株式會社	內外丸	一九	大阪	株式會社藤永田造船所	翠翠丸	一九	大阪	大阪市	はと七號	七	大阪	大阪快速汽船株式會社
ちどり十號	五	大阪	大阪快速汽船株式會社	永田丸	一九	大阪	內藤省	內藤丸	一四	大阪	大阪稅關	はと六號	七	大阪	大阪快速汽船株式會社
遠船丸	八	大阪	遠船株式會社	本田丸	一七	大阪	本田重造	福井丸	一四	大阪	福井	はと五號	七	大阪	大阪快速汽船株式會社
鶴船丸	六	大阪	大阪遠船株式會社	日精丸	一八	大阪	日本硫黃株式會社	福長丸	一八	大阪	福市	はと四號	七	大阪	大阪快速汽船株式會社
土井丸	一九	大阪	竹內住次郎	日硫丸	一二	大阪	日本硫黃株式會社	福長丸	一四	大阪	福長	大柿丸	一四	大阪	日本綿花株式會社
高丸	一九	大阪	三菱倉庫株式會社	寇屋川丸	一九	大阪	阿高田益吉	芙蓉丸	一四	大阪	芙蓉	大阪丸	一二	大阪	大阪快速汽船株式會社
つばめ一號	五	大阪	大阪特速郵便船株式會社	日硫丸	一二	大阪	日本硫黃株式會社	福長丸	一八	大阪	福長	大阪丸	一四	大阪	大阪快速汽船株式會社
つばめ四號	五	大阪	大阪特速郵便船株式會社	初花丸	一五	大阪	尾崎伊三郎	深日丸	一二	大阪	深日	大阪丸	一六	大阪	大阪快速汽船株式會社
つばめ五號	五	大阪	大阪特速郵便船株式會社	初風丸	一〇	大阪	大阪府ふじ	大阪丸	一六	大阪	大阪市	大阪丸	一四	大阪	大阪快速汽船株式會社
つばめ六號	五	大阪	大阪特速郵便船株式會社	大阪丸	一四	大阪	播磨豐吉	播磨丸	一〇	大阪	播磨	大阪丸	一四	大阪	大阪快速汽船株式會社
つばめ七號	五	大阪	大阪特速郵便船株式會社	阪神丸	一七	大阪	阪神保健	保健丸	一四	大阪	保健	大阪丸	一四	大阪	大阪快速汽船株式會社
つばめ八號	五	大阪	大阪特速郵便船株式會社	播磨丸	一五	大阪	播磨豐吉	播磨丸	一〇	大阪	播磨	大阪丸	一四	大阪	大阪快速汽船株式會社
つばめ九號	五	大阪	大阪特速郵便船株式會社	阪神丸	一七	大阪	阪神保健	保健丸	一四	大阪	保健	大阪丸	一四	大阪	大阪快速汽船株式會社
つばめ十號	五	大阪	大阪特速郵便船株式會社	大阪丸	一四	大阪	大阪谷口清太郎	大阪丸	一四	大阪	大阪市	大阪丸	一四	大阪	大阪快速汽船株式會社
つる丸	一九	大阪	大阪遠船株式會社	井上丸	一九	大阪	大阪八本昌利	八本丸	一四	大阪	八本	大阪丸	一四	大阪	大阪快速汽船株式會社
鶴丸	一六	大阪	大阪遠船株式會社	竹內住次郎	一九	大阪	大阪田中源太郎	大阪丸	一九	大阪	大阪	大阪丸	一九	大阪	大阪快速汽船株式會社
天神丸	八	大阪	大阪豐島神社	豐浦義重郎	一九	大阪	大阪稅關	大阪稅關	一四	大阪	大阪稅關	大阪丸	一四	大阪	大阪快速汽船株式會社

神奈川縣

船名	總噸數	船籍港	所有者	船名	總噸數	船籍港	所有者	船名	總噸數	船籍港	所有者	船名	總噸數	船籍港	所有者
榮榮丸	一〇	横濱	横濱榮一郎	光丸	二	横濱	大高岩吉	大川丸	一〇	横濱	横濱平野庄太	大胡丸二號	一九	横濱	横濱鶴田チヤウ
榮榮丸	八	横濱	横濱榮一郎	光丸	一八	横濱	大貫佐一	大崎丸	一〇	横濱	横濱長谷川金藏	大貫丸	八	横濱	横濱海老塚武
榮榮丸	一〇	横濱	横濱榮一郎	光丸	一八	横濱	關田外一	小野丸	一四	横濱	横濱小野コト	大神丸	八	横濱	横濱須賀石井春吉
榮榮丸	八	横濱	横濱榮一郎	光丸	一八	横濱	水野茂吉	小野丸	一四	横濱	横濱小野七五郎	大寶丸	九	横濱	横濱須賀石井元吉
榮榮丸	一〇	横濱	横濱榮一郎	光丸	一八	横濱	水野德次郎	鳴丸	一〇	横濱	横濱上組合資會社	大胡丸二號	一九	横濱	横濱平野庄太
榮榮丸	八	横濱	横濱榮一郎	光丸	一八	横濱	水野德次郎	海運丸	一一	横濱	横濱水野德次郎	大崎丸	一〇	横濱	横濱平野吉三郎
榮榮丸	一〇	横濱	横濱榮一郎	光丸	一八	横濱	熊本國藏	海運丸	一一	横濱	横濱水野德次郎	大川丸	一〇	横濱	横濱村山權吉
榮榮丸	八	横濱	横濱榮一郎	光丸	一八	横濱	輕油丸	海城丸	一四	横濱	横濱株式會社一ノ瀨回漕店	遠光丸	二	横濱	横濱喜由勘七
榮榮丸	八	横濱	横濱榮一郎	光丸	一八	横濱	京濱丸	海城丸	一九	横濱	三崎星野半助	大崎丸	一〇	横濱	横濱田勘七
榮榮丸	一〇	横濱	横濱榮一郎	光丸	一八	横濱	小高丸	開運丸	九	横濱	横

船名	總噸數	船籍港	所有者
ちどり丸	八噸	横濱	南洋廠
鶴丸	一六	横濱	共同運輸株式會社
鶴見丸	一〇	横濱	帝國船舶株式會社
喬丸	九	横濱	横濱市
喬丸	一〇	横濱	共同運輸株式會社
伯耆丸二號	一一	鶴見	内田紋太郎
通運丸	一〇	横濱	山田竹次郎
天龍丸	一二	横濱	合資會社山本商店
天龍丸	一二	横濱	合資會社山本商店
天元丸	一二	横濱	石井晉
東雲丸	一三	横濱	内藤吉
富福丸	一三	横濱	木村秀次郎
透志丸	九	横濱	横濱市
直吉丸	八	横濱	林定吉
成田丸	六	横濱	石井常吉
奈津丸	一七	横濱	早川佐太郎
日海丸	一三	横濱	谷又藏
日一番丸	一三	横濱	合資會社本間組
萬代丸	一八	横濱	横濱市
萬榮丸	一八	小田原	高瀬長次郎
羽衣丸	八	横濱	内藤省
結根丸	八	元箱根	川島與右衛門
烟中丸	七	浦賀	柴田サダ
鳴花丸	六	横濱	横濱市
畑中丸	七	横濱	横濱船舶株式會社
日出丸	一〇	横濱	大藏省
日吉丸	一一	横濱	港運株式會社
博二丸	一四	横濱	三浦保
榮丸	一〇	横濱	横濱
宮士丸	一〇	横濱	高橋くに
榮二丸	一一	横濱	鈴木繁一
榮丸	一一	横濱	美高
榮丸	一一	横濱	横濱
榮丸	一一	横濱	字都宮德藏
榮丸	一一	横濱	合資會社内海組
榮丸	一一	横濱	信省
榮丸	一一	横濱	相繁
榮丸	一一	横濱	相榮
榮丸	一一	横濱	相生
榮丸	一一	横濱	尼崎
榮丸	一一	横濱	尼崎
榮丸	一一	横濱	尼崎
榮丸	一一	横濱	旭
榮丸	一一	横濱	朝日
榮丸	一一	横濱	御津
榮丸	一一	横濱	西村急太郎
榮丸	一一	横濱	田中和吉
榮丸	一一	横濱	西之助
榮丸	一一	横濱	古川
榮丸	一一	横濱	生田
榮丸	一一	横濱	生田
榮丸	一一	横濱	生田
榮丸	一一	横濱	本村
榮丸	一一	横濱	本村
榮丸	一一	横濱	本村

船名	總噸數	船籍港	所有者
重寶丸	九噸	西濱	加藤重蔵
ちとり丸	二噸	神戸	大阪商船株式會社
鶴丸	一噸	神戸	合資會社ひむろ組
通運丸	二噸	神戸	國際通運株式會社
津久茂丸	二噸	神戸	河崎金作
つばめ丸	一噸	神戸	株式會社川崎造船所
天神丸	二噸	飾磨	植田松太郎
天神丸	一〇噸	由良	波邊萬太郎
東大長丸	一九噸	鳴門	淡路商事株式會社
東洋丸	七噸	相生	神東硝子工業株式會社
東洋丸	一〇噸	西濱	藤田治右衛門
東神丸	九噸	岩屋	菱谷芳松
東隆丸	一五噸	港	藤井石蔵
利丸	一九噸	假屋	末澤律二
巴丸	一九噸	尾崎	今井三造
德榮丸	九噸	神戸	村上德助
南龍丸	七噸	神戸	引田新造
中野丸	一六噸	明石	播淡連絡汽船株式會社
日光丸	一一噸	神戸	上組合資會社
日清丸	八噸	神戸	株式會社泰山組
西濱丸	一二噸	西濱	林蔵
鳥越丸	一四噸	神戸	三菱倉庫株式會社
年丸	九噸	神戸	岩瀬
橘丸	九噸	丙宮	高畑長吉
橘丸	一八噸	神戸	倉橋武二
橘丸	一八噸	神戸	株式會社泰山組
橘丸	一一噸	神戸	上組合資會社
日光丸	一一噸	神戸	二葉丸
中野丸	一六噸	明石	播淡連絡汽船株式會社
德榮丸	九噸	神戸	富久丸
南龍丸	七噸	神戸	日本郵船株式會社
巴丸	一九噸	尾崎	今井三造
利丸	一九噸	假屋	末澤律二
東隆丸	一五噸	港	藤井石蔵
東神丸	九噸	岩屋	菱谷芳松
東洋丸	一〇噸	西濱	藤田治右衛門
長洋丸	八噸	西濱	藤田治右衛門
大長丸	一九噸	鳴門	淡路商事株式會社
天神丸	一〇噸	由良	波邊萬太郎
天神丸	一一噸	飾磨	植田松太郎
つばめ丸	一〇噸	神戸	株式會社川崎造船所
津久茂丸	一二噸	神戸	河崎金作
通運丸	一八噸	神戸	國際通運株式會社
鶴丸	一二噸	垂水	土井芳輔
鶴丸	一四噸	神戸	合資會社ひむろ組
鶴丸	一六噸	神戸	大阪商船株式會社
鶴丸	一二噸	神戸	合資會社飯賓組
鶴丸	一九噸	神戸	大阪商船株式會社
鶴丸	一七噸	神戸	和歌山紡績株式會社
鶴丸	一六噸	鶴見	由良
鶴丸	一八噸	明石	倉田一二人
鶴丸	一八噸	神戸	株式會社富島組
鶴丸	一八噸	神戸	迫田清太郎
鶴丸	九噸	神戸	西濱高見雄子
鶴丸	一一噸	西濱	高見雄子
鶴丸	一〇噸	神戸	合田安太郎
鶴丸	八噸	神戸	株式會社東出鐵工所
鶴丸	一一噸	神戸	合資會社大徳商店
鶴丸	一九噸	鶴良	平瀬平二
鶴丸	一三噸	神戸	日本郵船株式會社
鶴丸	九噸	神戸	寺尾政廣
鶴丸	一八噸	鶴良	平瀬平二
鶴丸	一九噸	假屋	澤卯兵蔵
鶴丸	九噸	神戸	河野甚太郎
鶴丸	一五噸	神戸	中嗣徹男
鶴丸	一八噸	神戸	奥本伸次郎
鶴丸	一五噸	神戸	株式會社川崎造船所
鶴丸	九噸	神戸	美津御影
鶴丸	一四噸	相生	破魔勝太郎
鶴丸	一〇噸	神戸	中濱竹次郎
鶴丸	一四噸	相生	西村亀太郎
鶴丸	一九噸	鶴良	平瀬政廣
鶴丸	一一噸	神戸	日本郵船株式會社
鶴丸	一九噸	明石	鶴寿丸
鶴丸	一八噸	神戸	株式會社東出鐵工所
鶴丸	一〇噸	神戸	西濱高見雄子
鶴丸	一一噸	西濱	高見雄子
鶴丸	一九噸	鶴良	平瀬平二
鶴丸	一八噸	神戸	株式會社東出鐵工所
鶴丸	一〇噸	神戸	合資會社大徳商店
鶴丸	一一噸	神戸	日本郵船株式會社
鶴丸	一三噸	神戸	寺尾政廣
鶴丸	九噸	神戸	寺尾政廣
鶴丸	一八噸	神戸	株式會社川崎造船所
鶴丸	一九噸	明石	鶴寿丸
鶴丸	一八噸	神戸	株式會社東出鐵工所
鶴丸	一〇噸	神戸	合資會社大徳商店
鶴丸	一一噸	神戸	日本郵船株式會社
鶴丸	一三噸	神戸	寺尾政廣
鶴丸	九噸	神戸	寺尾政廣
鶴丸	一九噸	鶴良	平瀬平二
鶴丸	一八噸	神戸	株式會社東出鐵工所
鶴丸	一〇噸	神戸	合資會社大徳商店
鶴丸	一一噸	神戸	日本郵船株式會社
鶴丸	一三噸	神戸	寺尾政廣
鶴丸	九噸	神戸	寺尾政廣
鶴丸	一八噸	鶴良	平瀬平二
鶴丸	一九噸	明石	鶴寿丸

漢字	読み	意味
鞆	とも	見島鞆
礼	れい	礼
式	しき	式
帖	じょう	帖
動	どう	動
靈	れい	靈
見	み	見
島	しま	島
鞆	とも

郵便番号	郵便局名	所在地	備考
850-0000	長崎中央郵便局	長崎市	
850-0001	長崎大浜郵便局	長崎市大浜町	
850-0002	長崎東郵便局	長崎市東町	
850-0003	長崎出島郵便局	長崎市出島町	
850-0004	長崎魚市郵便局	長崎市魚市町	
850-0005	長崎築町郵便局	長崎市築町	
850-0006	長崎銅座郵便局	長崎市銅座町	
850-0007	長崎新大工郵便局	長崎市新大工町	
850-0008	長崎桜馬場郵便局	長崎市桜馬場	
850-0009	長崎勝山郵便局	長崎市勝山町	
850-0010	長崎上町郵便局	長崎市上町	
850-0011	長崎銅善寺郵便局	長崎市銅善寺町	
850-0012	長崎鍛冶屋郵便局	長崎市鍛冶屋町	
850-0013	長崎船大工郵便局	長崎市船大工町	
850-0014	長崎筑後町郵便局	長崎市筑後町	
850-0015	長崎万才郵便局	長崎市万才町	
850-0016	長崎大黒町郵便局	長崎市大黒町	
850-0017	長崎鍋冠郵便局	長崎市鍋冠	
850-0018	長崎八幡郵便局	長崎市八幡町	
850-0019	長崎八百屋郵便局	長崎市八百屋町	
850-0020	長崎大浦郵便局	長崎市大浦	
850-0021	長崎梅香崎郵便局	長崎市梅香崎	
850-0022	長崎東山手郵便局	長崎市東山手	
850-0023	長崎南山手郵便局	長崎市南山手	
850-0024	長崎三和郵便局	長崎市三和	
850-0025	長崎竜佐郵便局	長崎市竜佐	
850-0026	長崎中川郵便局	長崎市中川	
850-0027	長崎浜町郵便局	長崎市浜町	
850-0028	長崎八千代郵便局	長崎市八千代	
850-0029	長崎愛宕郵便局	長崎市愛宕	
850-0030	長崎三川郵便局	長崎市三川	
850-0031	長崎三川台郵便局	長崎市三川台	
850-0032	長崎三川町郵便局	長崎市三川町	
850-0033	長崎三川本郷郵便局	長崎市三川本郷	
850-0034	長崎三川台郵便局	長崎市三川台	
850-0035	長崎三川町郵便局	長崎市三川町	
850-0036	長崎三川本郷郵便局	長崎市三川本郷	
850-0037	長崎三川台郵便局	長崎市三川台	
850-0038	長崎三川町郵便局	長崎市三川町	
850-0039	長崎三川本郷郵便局	長崎市三川本郷	

船名	總噸數	船籍港	所有者
埼玉縣			
早船丸	七	粟ヶ崎	馬場彦次郎
米丸	一九	直江津	高橋喜六
日吉丸	一一	長岡	石原石蔵
宮久丸	一八	新潟	太田由太郎
平信丸	一四	長岡	高桑平太郎
實寿丸	八	大形	石山千代蔵
實定丸	一六	長岡	加藤清吉
北斗丸	一〇	地蔵堂	山宮八百八
北斗丸	一二	地蔵堂	山宮八百八
豊昭丸	九	與板	長谷川豊蔵
松榮丸	九	地蔵堂	本田松市
松盛丸	一四	長岡	布川權太郎
万代丸	七	新潟	新潟港務所
美吉丸	一四	長岡	伊勢清吉
みよし丸	一三	長岡	三笠近蔵
明正丸	一三	與板	中島正次郎
山由丸	七	吉田	前山由太郎
山由丸	八	新潟	早川由平
山仁丸	七	吉田	堀井仁吉
山一丸	六	新潟	野口キノ
山茂丸	一〇	長岡	山田茂吉
八幡丸	八	與板	養蔵惣松
八幡丸	一四	與板	笠原幸次
獅彦丸	一九	柳島瀬	佐伯利作
八幡丸	八	與板	西澤藤五郎
朱二山丸	一一	與板	香取藤吉
地蔵丸	一四	新潟	海正丸
地蔵丸	一五	新潟	海安丸
港丸	一六	新潟	高島藤
港丸	一五	新潟	芦田庄之助
港丸	一四	新潟	東京通船株式會社
港丸	一二	新潟	佐原
港丸	一四	新潟	宮本和三郎
港丸	一三	新潟	山口八之助
港丸	一四	新潟	浦田庄之助
港丸	一四	新潟	高木内蔵吉
港丸	一四	新潟	高梨たつ
港丸	一三	新潟	白濱不動
港丸	一三	新潟	勝山高梨
港丸	八	新潟	渡邊順之助
港丸	九	新潟	鶴舟高橋トタ
港丸	六	新潟	大原尾高傳吉
港丸	一二	新潟	南行德源太郎
港丸	一〇	新潟	野田沼崎勝之助
港丸	一五	新潟	千葉福岡重夫
港丸	一五	新潟	推榮庄司喜三郎
港丸	一五	新潟	鉄子土手伊平
港丸	一二	新潟	白濱岡田ぎん
港丸	一九	新潟	千倉庄司鶴蔵
港丸	一四	新潟	勝山勝山
港丸	七	新潟	勝山小島田伊助
港丸	九	新潟	七浦山口八之助
港丸	一二	新潟	佐原宮本和三郎
港丸	八	新潟	佐原東京通船株式會社
港丸	七	新潟	島藤芦田庄之助
港丸	一七	新潟	白濱高木内蔵吉
港丸	一三	新潟	勝山高梨たつ

[illegible]

静岡縣

[illegible]

愛知縣

[illegible]

滋賀縣

[illegible]

船名	總噸數	船籍港	所有者
松島丸	一六昭	松原	中島甚次郎
敏榮丸	一三昭	今尾	寺倉小三郎
松原丸	八	松原	牧野太藏
榮丸	七	赤坂	幸福
舞子丸	七	小松	末松三重
マーカリー丸	八	木戸	末松八重
三好丸	六	小松	明法
三津屋丸	八	山本治郎七	仁木寺倉三郎
磯田丸	八	岡本善之助	小島
正田榮丸	六	神勢	河合忠一
三ツ輪丸	五	今尾	笠松
長濱丸	五	早吉	片桐五市郎
三輪乙松	二	光義	金比羅
磯田榮丸	八	神勢	小高
神德丸	七	今尾	國寶
飯岳丸	七	今尾	大原
部德丸	八	今尾	佐々木平藏
榮丸	六	杉野	宮戸
繁雄丸	八	今尾	尾形
勇勢丸	一五	杉野	深松
盛丸	一四	今尾	仁木
北方	九	今尾	大原
林	九	牧野	渡邊
寶丸	八	女川	金治
交寶丸	九	今尾	大原
小鮑丸	九	今尾	佐々木平藏
唐桑	八	女川	宮戸
三上	九	女川	尾形
高夫	九	女川	深松
寺倉嘉平治	七	今尾	笠松
光義丸	七	今尾	赤坂
服部孫六	七	今尾	櫛橋末松
服部孫	六	今尾	笠松
松	七	今尾	服部孫六
服部孫	六	今尾	櫛橋末松
小鮑丸	九	今尾	笠松
唐桑	八	女川	片桐五市郎
三上	九	女川	金比羅
高夫	九	女川	小高
はやぶさ丸	六	濱市	國寶
鹽釜	七	小野	大原
宮城	九	齋藤俊一	佐々木平藏
宮戸	八	氣仙沼	宮戸
尾形	六	氣仙沼海運株式會社	尾形
深松	六	相澤魚松	渡邊金治
仁木	八	石巻	大原
寺倉三郎	九	石巻運輸株式會社	佐々木平藏
永	九	石巻運輸株式會社	宮戸
大原	九	石巻運輸株式會社	尾形
渡邊金治	九	石巻運輸株式會社	深松
大原	九	石巻運輸株式會社	仁木
佐々木平藏	九	石巻運輸株式會社	大原
宮戸	九	石巻運輸株式會社	渡邊金治
尾形	九	石巻運輸株式會社	大原
深松	九	石巻運輸株式會社	佐々木平藏
仁木

船名	總噸數	船籍港	所有者
千鳥丸	一九	加茂	尾形六郎兵衛
千鳥丸	一七	酒田	大川長之助
鶴海丸	一九	加茂	酒田儘谷藏太郎
天祐丸	一九	飛島	鈴本平三郎
目慈丸	九	酒田	酒田發動機船株式會社
仁慈丸	六	豐浦	佐藤彌五七
日吉丸	一七	酒田	阿部惣吉
岩龜丸	一八	船川港	能代港 井坂直治郎
かぶしま丸	一四	能代港	井村重松
さひかぜ丸	一九	能代港	三菱鑛業株式會社
鯨丸	一八	船川港	三菱鑛業株式會社
造海丸	二二	能代港	杉本國太郎
みなゆげ丸	一八	船川港	杉本國太郎
		秋田	秋田縣
一心丸	九	アサヒ丸	昭和丸
一心丸	九	昭和丸	共進丸
一心丸	九	共進丸	共和丸
一心丸	九	共和丸	共成丸
一心丸	九	共成丸	共運丸
一心丸	九	共運丸	共榮丸
一心丸	九	共榮丸	共榮丸
一心丸	九	共榮丸	共榮丸
一心丸	九	共榮

船名	總噸數	船籍港	所有者
八盛丸	六噸	新潟	澁谷松次郎
栄丸	五噸	新潟	矢野養三郎
日吉丸	八噸	西水橋	藤木次郎平
永見丸	九噸	永見	日野蒔吉（一四人）
日吉丸	一〇噸	新潟	作道一義（一四人）
永見丸	一一噸	永見	小坪乙吉
富士丸	一三噸	五箇庄	金井助松
不二丸	一〇噸	魚津	島崎藤左工門
代木丸	一〇噸	新潟	岩坪二海生
豊漁丸	六噸	新潟	針山清（一四人）海國
北越丸（一五）	一五噸	新潟	八阪金平海醇
松島丸（二）	一九噸	宇波	大井常次郎加幸
松島丸	一三噸	新潟	大井常次郎加茂川
丸共丸	八噸	新潟	松本與三太郎加幸
萬盛丸（三）	一四噸	新潟	山本定吉
水鶴丸	一一噸	東水橋	四十山貴太郎亀崎
本丸（四）	一三噸	新潟	小島濱木佐之次郎（七人）彌七
三浦丸	一二噸	新潟	丸一木材株式會社（六人）松本春日
八幡丸	一四噸	泊	大田龍平
有磯丸（三）	一三噸	氷見	氷見浦漁業組合
有磯丸	一〇噸	東山見	庄川水力電氣株式會社
利賀丸	一七噸	新潟	釣谷德（二人）造
鶴代丸（一）	七噸	朝日	清水國藏
日丸（二）	一一噸	東奥田	長太郎（一四人）仙（一四人）田
受岡丸	一九噸	外江	野
栄笑丸	一三噸	塩谷	松次郎
栄晴丸	七噸	矢野	養三郎
栄德丸	五噸	西水橋	藤木次郎平
永鶴丸（四）	五噸	蛭子	一義（一四人）蛭子
永鶴丸	一〇噸	御來屋	茂福市太郎（一四人）
栄德丸	五噸	御來屋	細師野與（一四人）太郎
栄晴丸	七噸	境	松本一
栄笑丸	一三噸	境	松下熊市
栄德丸	五噸	御來屋	茂福市太郎
栄晴丸	七噸	境	松本會太郎
幸福丸	一六噸	境	松本會太郎
幸福丸	一〇噸	浜逢	雅
幸福丸	五噸	御來屋	千代
幸福丸	五噸	御來屋	田中幸勢
幸福丸	五噸	細代	千歳
幸福丸	五噸	中瀬	千歳
幸福丸	五噸	岩本	千歳
幸福丸	五噸	濱崎	千歳
幸福丸	五噸	御來屋	千歳
幸福丸	五噸	御來屋	千歳
幸福丸	五噸	御來屋

郡名	市町村名	番号	年月日	所有者	住所	種別	性別	毛色	特徴	備考
隠岐島	西郷町	一	大正一〇・一・一	中村長次郎	西郷町大字港一番地	犬	雄	黒		
隠岐島	西郷町	二	大正一〇・一・一	中村長次郎	西郷町大字港一番地	犬	雄	黒		
隠岐島	西郷町	三	大正一〇・一・一	中村長次郎	西郷町大字港一番地	犬	雄	黒		
隠岐島	西郷町	四	大正一〇・一・一	中村長次郎	西郷町大字港一番地	犬	雄	黒		
隠岐島	西郷町	五	大正一〇・一・一	中村長次郎	西郷町大字港一番地	犬	雄	黒		
隠岐島	西郷町	六	大正一〇・一・一	中村長次郎	西郷町大字港一番地	犬	雄	黒		
隠岐島	西郷町	七	大正一〇・一・一	中村長次郎	西郷町大字港一番地	犬	雄	黒		
隠岐島	西郷町	八	大正一〇・一・一	中村長次郎	西郷町大字港一番地	犬	雄	黒		
隠岐島	西郷町	九	大正一〇・一・一	中村長次郎	西郷町大字港一番地	犬	雄	黒		
隠岐島	西郷町	一〇	大正一〇・一・一	中村長次郎	西郷町大字港一番地	犬	雄	黒		
隠岐島	西郷町	一一	大正一〇・一・一	中村長次郎	西郷町大字港一番地	犬	雄	黒		
隠岐島	西郷町	一二	大正一〇・一・一	中村長次郎	西郷町大字港一番地	犬	雄	黒		
隠岐島	西郷町	一三	大正一〇・一・一	中村長次郎	西郷町大字港一番地	犬	雄	黒		
隠岐島	西郷町	一四	大正一〇・一・一	中村長次郎	西郷町大字港一番地	犬	雄	黒		
隠岐島	西郷町	一五	大正一〇・一・一	中村長次郎	西郷町大字港一番地	犬	雄	黒		
隠岐島	西郷町	一六	大正一〇・一・一	中村長次郎	西郷町大字港一番地	犬	雄	黒		
隠岐島	西郷町	一七	大正一〇・一・一	中村長次郎	西郷町大字港一番地	犬	雄	黒		
隠岐島	西郷町	一八	大正一〇・一・一	中村長次郎	西郷町大字港一番地	犬	雄	黒		
隠岐島	西郷町	一九	大正一〇・一・一	中村長次郎	西郷町大字港一番地	犬	雄	黒		
隠岐島	西郷町	二〇	大正一〇・一・一	中村長次郎	西郷町大字港一番地	犬	雄	黒		
隠岐島	西郷町	二一	大正一〇・一・一	中村長次郎	西郷町大字港一番地	犬	雄	黒		
隠岐島	西郷町	二二	大正一〇・一・一	中村長次郎	西郷町大字港一番地	犬	雄	黒		
隠岐島	西郷町	二三	大正一〇・一・一	中村長次郎	西郷町大字港一番地	犬	雄	黒		
隠岐島	西郷町	二四	大正一〇・一・一	中村長次郎	西郷町大字港一番地	犬	雄	黒		
隠岐島	西郷町	二五	大正一〇・一・一	中村長次郎	西郷町大字港一番地	犬	雄	黒		
隠岐島	西郷町	二六	大正一〇・一・一	中村長次郎	西郷町大字港一番地	犬	雄	黒		
隠岐島	西郷町	二七	大正一〇・一・一	中村長次郎	西郷町大字港一番地	犬	雄	黒		
隠岐島	西郷町	二八	大正一〇・一・一	中村長次郎	西郷町大字港一番地	犬	雄	黒		
隠岐島	西郷町	二九	大正一〇・一・一	中村長次郎	西郷町大字港一番地	犬	雄	黒		
隠岐島	西郷町	三〇	大正一〇・一・一	中村長次郎	西郷町大字港一番地	犬	雄	黒		
隠岐島	西郷町	三一	大正一〇・一・一	中村長次郎	西郷町大字港一番地	犬	雄	黒		
隠岐島	西郷町	三二	大正一〇・一・一	中村長次郎	西郷町大字港一番地	犬	雄	黒		
隠岐島	西郷町	三三	大正一〇・一・一	中村長次郎	西郷町大字港一番地	犬	雄	黒		
隠岐島	西郷町	三四	大正一〇・一・一	中村長次郎	西郷町大字港一番地	犬	雄	黒		
隠岐島	西郷町	三五	大正一〇・一・一	中村長次郎	西郷町大字港一番地	犬	雄	黒		
隠岐島	西郷町	三六	大正一〇・一・一	中村長次郎	西郷町大字港一番地	犬	雄	黒		
隠岐島	西郷町	三七	大正一〇・一・一	中村長次郎	西郷町大字港一番地	犬	雄	黒		
隠岐島	西郷町	三八	大正一〇・一・一	中村長次郎	西郷町大字港一番地	犬	雄	黒		
隠岐島	西郷町	三九	大正一〇・一・一	中村長次郎	西郷町大字港一番地	犬	雄	黒		
隠岐島	西郷町	四〇	大正一〇・一・一	中村長次郎	西郷町大字港一番地	犬	雄	黒		
隠岐島	西郷町	四一	大正一〇・一・一	中村長次郎	西郷町大字港一番地	犬	雄	黒		
隠岐島	西郷町	四二	大正一〇・一・一	中村長次郎	西郷町大字港一番地	犬	雄	黒		
隠岐島	西郷町	四三	大正一〇・一・一	中村長次郎	西郷町大字港一番地	犬	雄	黒		
隠岐島	西郷町	四四	大正一〇・一・一	中村長次郎	西郷町大字港一番地	犬	雄	黒		
隠岐島	西郷町	四五	大正一〇・一・一	中村長次郎	西郷町大字港一番地	犬	雄	黒		
隠岐島	西郷町	四六	大正一〇・一・一	中村長次郎	西郷町大字港一番地	犬	雄	黒		
隠岐島	西郷町	四七	大正一〇・一・一	中村長次郎	西郷町大字港一番地	犬	雄	黒		
隠岐島	西郷町	四八	大正一〇・一・一	中村長次郎	西郷町大字港一番地	犬	雄	黒		
隠岐島	西郷町	四九	大正一〇・一・一	中村長次郎	西郷町大字港一番地	犬	雄	黒		
隠岐島	西郷町	五〇	大正一〇・一・一	中村長次郎	西郷町大字港一番地	犬	雄	黒		
隠岐島	西郷町	五一	大正一〇・一・一	中村長次郎	西郷町大字港一番地	犬	雄	黒		
隠岐島	西郷町	五二	大正一〇・一・一	中村長次郎	西郷町大字港一番地	犬	雄	黒		
隠岐島	西郷町	五三	大正一〇・一・一	中村長次郎	西郷町大字港一番地	犬	雄	黒		
隠岐島	西郷町	五四	大正一〇・一・一	中村長次郎	西郷町大字港一番地	犬	雄	黒		
隠岐島	西郷町	五五	大正一〇・一・一	中村長次郎	西郷町大字港一番地	犬	雄	黒		
隠岐島	西郷町	五六	大正一〇・一・一	中村長次郎	西郷町大字港一番地	犬	雄	黒		
隠岐島	西郷町	五七	大正一〇・一・一	中村長次郎	西郷町大字港一番地	犬	雄	黒		
隠岐島	西郷町	五八	大正一〇・一・一	中村長次郎	西郷町大字港一番地	犬	雄	黒		
隠岐島	西郷町	五九	大正一〇・一・一	中村長次郎	西郷町大字港一番地	犬	雄	黒		
隠岐島	西郷町	六〇	大正一〇・一・一	中村長次郎	西郷町大字港一番地	犬	雄	黒		
隠岐島	西郷町	六一	大正一〇・一・一	中村長次郎	西郷町大字港一番地	犬	雄	黒		
隠岐島	西郷町	六二	大正一〇・一・一	中村長次郎	西郷町大字港一番地	犬	雄	黒		
隠岐島	西郷町	六三	大正一〇・一・一	中村長次郎	西郷町大字港一番地	犬	雄	黒		
隠岐島	西郷町	六四	大正一〇・一・一	中村長次郎	西郷町大字港一番地	犬	雄	黒		
隠岐島	西郷町	六五	大正一〇・一・一	中村長次郎	西郷町大字港一番地	犬	雄	黒		
隠岐島	西郷町	六六	大正一〇・一・一	中村長次郎	西郷町大字港一番地	犬	雄	黒		
隠岐島	西郷町	六七	大正一〇・一・一	中村長次郎	西郷町大字港一番地	犬	雄	黒		
隠岐島	西郷町	六八	大正一〇・一・一	中村長次郎	西郷町大字港一番地	犬	雄	黒		
隠岐島	西郷町	六九	大正一〇・一・一	中村長次郎	西郷町大字港一番地	犬	雄	黒		
隠岐島	西郷町	七〇	大正一〇・一・一	中村長次郎	西郷町大字港一番地	犬	雄	黒		
隠岐島	西郷町	七一	大正一〇・一・一	中村長次郎	西郷町大字港一番地	犬	雄	黒		
隠岐島	西郷町	七二	大正一〇・一・一	中村長次郎	西郷町大字港一番地	犬	雄	黒		
隠岐島	西郷町	七三	大正一〇・一・一	中村長次郎	西郷町大字港一番地	犬	雄	黒		
隠岐島	西郷町	七四	大正一〇・一・一	中村長次郎	西郷町大字港一番地	犬	雄	黒		
隠岐島	西郷町	七五	大正一〇・一・一	中村長次郎	西郷町大字港一番地	犬	雄	黒		
隠岐島	西郷町	七六	大正一〇・一・一	中村長次郎	西郷町大字港一番地	犬	雄	黒		
隠岐島	西郷町	七七	大正一〇・一・一	中村長次郎	西郷町大字港一番地	犬	雄	黒		
隠岐島	西郷町	七八	大正一〇・一・一	中村長次郎	西郷町大字港一番地	犬	雄	黒		
隠岐島	西郷町	七九	大正一〇・一・一	中村長次郎	西郷町大字港一番地	犬	雄	黒		
隠岐島	西郷町	八〇	大正一〇・一・一	中村長次郎	西郷町大字港一番地	犬	雄	黒		
隠岐島	西郷町	八一	大正一〇・一・一	中村長次郎	西郷町大字港一番地	犬	雄	黒		
隠岐島	西郷町	八二	大正一〇・一・一	中村長次郎	西郷町大字港一番地	犬	雄	黒		
隠岐島	西郷町	八三	大正一〇・一・一	中村長次郎	西郷町大字港一番地	犬	雄	黒		
隠岐島	西郷町	八四	大正一〇・一・一	中村長次郎	西郷町大字港一番地	犬	雄	黒		
隠岐島	西郷町	八五	大正一〇・一・一	中村長次郎	西郷町大字港一番地	犬	雄	黒		
隠岐島	西郷町	八六	大正一〇・一・一	中村長次郎	西郷町大字港一番地	犬	雄	黒		
隠岐島	西郷町	八七	大正一〇・一・一	中村長次郎	西郷町大字港一番地	犬	雄	黒		
隠岐島	西郷町	八八	大正一〇・一・一	中村長次郎	西郷町大字港一番地	犬	雄	黒		
隠岐島	西郷町	八九	大正一〇・一・一	中村長次郎	西郷町大字港一番地	犬	雄	黒		
隠岐島	西郷町	九〇	大正一〇・一・一	中村長次郎	西郷町大字港一番地	犬	雄	黒		
隠岐島	西郷町	九一	大正一〇・一・一	中村長次郎	西郷町大字港一番地	犬	雄	黒		
隠岐島	西郷町	九二	大正一〇・一・一	中村長次郎	西郷町大字港一番地	犬	雄	黒		
隠岐島	西郷町	九三	大正一〇・一・一	中村長次郎	西郷町大字港一番地	犬	雄	黒		
隠岐島	西郷町	九四	大正一〇・一・一	中村長次郎	西郷町大字港一番地	犬	雄	黒		
隠岐島	西郷町	九五	大正一〇・一・一	中村長次郎	西郷町大字港一番地	犬	雄	黒		
隠岐島	西郷町	九六	大正一〇・一・一	中村長次郎	西郷町大字港一番地	犬	雄	黒		
隠岐島	西郷町	九七	大正一〇・一・一	中村長次郎	西郷町大字港一番地	犬	雄	黒		
隠岐島	西郷町	九八	大正一〇・一・一	中村長次郎	西郷町大字港一番地	犬	雄	黒		
隠岐島	西郷町	九九	大正一〇・一・一	中村長次郎	西郷町大字港一番地	犬	雄	黒		
隠岐島	西郷町	一〇〇	大正一〇・一・一	中村長次郎	西郷町大字港一番地	犬	雄	黒		
隠岐島	西郷町	一〇一	大正一〇・一・一	中村長次郎	西郷町大字港一番地	犬	雄	黒		
隠岐島	西郷町	一〇二	大正一〇・一・一	中村長次郎	西郷町大字港一番地	犬	雄	黒		
隠岐島	西郷町	一〇三	大正一〇・一・一	中村長次郎	西郷町大字港一番地	犬	雄	黒		
隠岐島	西郷町	一〇四	大正一〇・一・一	中村長次郎	西郷町大字港一番地	犬	雄	黒		
隠岐島	西郷町	一〇五	大正一〇・一・一	中村長次郎	西郷町大字港一番地	犬	雄	黒		
隠岐島	西郷町	一〇六	大正一〇・一・一	中村長次郎	西郷町大字港一番地	犬	雄	黒		
隠岐島	西郷町	一〇七	大正一〇・一・一	中村長次郎	西郷町大字港一番地	犬	雄	黒		
隠岐島	西郷町	一〇八	大正一〇・一・一	中村長次郎	西郷町大字港一番地	犬	雄	黒		
隠岐島	西郷町	一〇九	大正一〇・一・一	中村長次郎	西郷町大字港一番地	犬	雄	黒		
隠岐島	西郷町	一一〇	大正一〇・一・一	中村長次郎	西郷町大字港一番地	犬	雄	黒		
隠岐島	西郷町	一一一	大正一〇・一・一	中村長次郎	西郷町大字港一番地	犬	雄	黒		
隠岐島	西郷町	一一二	大正一〇・一・一	中村長次郎	西郷町大字港一番地	犬	雄	黒		
隠岐島	西郷町	一一三	大正一〇・一・一	中村長次郎	西郷町大字港一番地	犬	雄	黒		
隠岐島	西郷町	一一四	大正一〇・一・一	中村長次郎	西郷町大字港一番地	犬	雄	黒		
隠岐島	西郷町	一一五	大正一〇・一・一	中村長次郎	西郷町大字港一番地	犬	雄	黒		
隠岐島	西郷町	一一六	大正一〇・一・一	中村長次郎	西郷町大字港一番地	犬	雄	黒		
隠岐島	西郷町	一一七	大正一〇・一・一	中村長次郎	西郷町大字港一番地	犬	雄	黒		
隠岐島	西郷町	一一八	大正一〇・一・一	中村長次郎	西郷町大字港一番地	犬	雄	黒		
隠岐島	西郷町	一一九	大正一〇・一・一	中村長次郎	西郷町大字港一番地	犬	雄	黒		
隠岐島	西郷町	一二〇	大正一〇・一・一	中村長次郎	西郷町大字港一番地	犬	雄	黒		
隠岐島	西郷町	一二一	大正一〇・一・一	中村長次郎	西郷町大字港一番地	犬	雄	黒		
隠岐島	西郷町	一二二	大正一〇・一・一	中村長次郎	西郷町大字港一番地	犬	雄	黒		
隠岐島	西郷町	一二三	大正一〇・一・一	中村長次郎	西郷町大字港一番地	犬	雄	黒		
隠岐島	西郷町	一二四	大正一〇・一・一	中村長次郎	西郷町大字港一番地	犬	雄	黒		
隠岐島	西郷町	一二五	大正一〇・一・一	中村長次郎	西郷町大字港一番地	犬	雄	黒		
隠岐島	西郷町	一二六	大正一〇・一・一	中村長次郎	西郷町大字港一番地	犬	雄	黒		
隠岐島	西郷町	一二七	大正一〇・一・一	中村長次郎	西郷町大字港一番地	犬	雄	黒		
隠岐島	西郷町	一二八	大正一〇・一・一	中村長次郎	西郷町大字港一番地	犬	雄	黒		
隠岐島	西郷町	一二九	大正一〇・一・一	中村長次郎	西郷町大字港一番地	犬	雄	黒		
隠岐島	西郷町	一三〇	大正一〇・一・一	中村長次郎	西郷町大字港一番地	犬	雄	黒		
隠岐島	西郷町	一三一	大正一〇・一・一	中村長次郎	西郷町大字港一番地	犬	雄	黒		
隠岐島	西郷町	一三二	大正一〇・一・一	中村長次郎	西郷町大字港一番地	犬	雄	黒		
隠岐島	西郷町	一三三	大正一〇・一・一	中村長次郎	西郷町大字港一番地	犬	雄	黒		
隠岐島	西郷町	一三四	大正一〇・一・一	中村長次郎	西郷町大字港一番地	犬	雄	黒		
隠岐島	西郷町	一三五	大正一〇・一・一	中村長次郎	西郷町大字港一番地	犬	雄	黒		
隠岐島	西郷町	一三六	大正一〇・一・一	中村長次郎	西郷町大字港一番地	犬	雄	黒		
隠岐島	西郷町	一三七	大正一〇・一・一	中村長次郎	西郷町大字港一番地	犬	雄	黒		
隠岐島	西郷町	一三八	大正一〇・一・一	中村長次郎	西郷町大字港一番地	犬	雄	黒		
隠岐島	西郷町	一三九	大正一〇・一・一	中村長次郎	西郷町大字港一番地	犬	雄	黒		
隠岐島	西郷町	一四〇	大正一〇・一・一	中村長次郎	西郷町大字港一番地	犬	雄	黒		
隠岐島	西郷町	一四一	大正一〇・一・一	中村長次郎	西郷町大字港一番地	犬	雄	黒		
隠岐島	西郷町	一四二	大正一〇・一・一	中村長次郎	西郷町大字港一番地	犬	雄	黒		
隠岐島	西郷町	一四三	大正一〇・一・一	中村長次郎	西郷町大字港一番地	犬	雄	黒		
隠岐島	西郷町	一四四	大正一〇・一・一	中村長次郎	西郷町大字港一番地	犬	雄	黒		
隠岐島	西郷町	一四五	大正一〇・一・一	中村長次郎	西郷町大字港一番地	犬	雄	黒		
隠岐島	西郷町	一四六	大正一〇・一・一	中村長次郎	西郷町大字港一番地	犬	雄	黒		
隠岐島	西郷町	一四七	大正一〇・一・一	中村長次郎	西郷町大字港一番地	犬	雄	黒		
隠岐島	西郷町	一四八	大正一〇・一・一	中村長次郎	西郷町大字港一番地	犬	雄	黒		
隠岐島	西郷町	一四九	大正一〇・一・一	中村長次郎	西郷町大字港一番地	犬	雄	黒		
隠岐島	西郷町	一五〇	大正一〇・一・一	中村長次郎	西郷町大字港一番地	犬	雄	黒		
隠岐島	西郷町	一五一	大正一〇・一・一	中村長次郎	西郷町大字港一番地	犬	雄	黒		
隠岐島	西郷町	一五二	大正一〇・一・一	中村長次郎	西郷町大字港一番地	犬	雄	黒		
隠岐島	西郷町	一五三	大正一〇・一・一	中村長次郎	西郷町大字港一番地	犬	雄	黒		
隠岐島	西郷町	一五四	大正一〇・一・一	中村長次郎	西郷町大字港一番地	犬	雄	黒		
隠岐島	西郷町	一五五	大正一〇・一・一	中村長次郎	西郷町大字港一番地	犬	雄	黒		
隠岐島	西郷町	一五六	大正一〇・一・一	中村長次郎	西郷町大字港一番地	犬	雄	黒		
隠岐島	西郷町	一五七	大正一〇・一・一	中村長次郎	西郷町大字港一番地	犬	雄	黒		
隠岐島	西郷町	一五八	大正一〇・一・一	中村長次郎	西郷町大字港一番地	犬	雄	黒		
隠岐島	西郷町	一五九	大正一〇・一・一	中村長次郎	西郷町大字港一番地	犬	雄	黒		
隠岐島	西郷町	一六〇	大正一〇・一・一	中村長次郎	西郷町大字港一番地	犬	雄	黒		
隠岐島	西郷町	一六一	大正一〇・一・一	中村長次郎	西郷町大字港一番地	犬	雄	黒		
隠岐島	西郷町	一六二	大正一〇・一・一	中村長次郎	西郷町大字港一番地	犬	雄	黒		
隠岐島	西郷町	一六三	大正一〇・一・一	中村長次郎	西郷町大字港一番地	犬	雄	黒		
隠岐島	西郷町	一六四	大正一〇・一・一	中村長次郎	西郷町大字港一番地	犬	雄	黒		
隠岐島	西郷町	一六五	大正一〇・一・一	中村長次郎	西郷町大字港一番地	犬	雄	黒		
隠岐島	西郷町	一六六	大正一〇・一・一	中村長次郎	西郷町大字港一番地	犬	雄	黒		
隠岐島	西郷町	一六七	大正一〇・一・一	中村長次郎	西郷町大字港一番地	犬	雄	黒		
隠岐島	西郷町	一六八	大正一〇・一・一	中村長次郎	西郷町大字港一番地	犬	雄	黒		
隠岐島	西郷町	一六九	大正一〇・一・一	中村長次郎	西郷町大字港一番地	犬	雄	黒		
隠岐島	西郷町	一七〇	大正一〇・一・一	中村長次郎	西郷町大字港一番地	犬	雄	黒		
隠岐島	西郷町	一七一	大正一〇・一・一	中村長次郎	西郷町大字港一番地	犬	雄	黒		
隠岐島	西郷町	一七二	大正一〇・一・一	中村長次郎	西郷町大字港一番地	犬	雄	黒		
隠岐島	西郷町	一七三	大正一〇・一・一	中村長次郎	西郷町大字港一番地	犬	雄	黒		
隠岐島	西郷町	一七四	大正一〇・一・一	中村長次郎	西郷町大字港一番地	犬	雄	黒		
隠岐島	西郷町	一七五	大正一〇・一・一	中村長次郎	西郷町大字港一番地	犬	雄	黒		
隠岐島	西郷町	一七六	大正一〇・一・一	中村長次郎	西郷町大字港一番地	犬	雄	黒		
隠岐島	西郷町	一七七	大正一〇・一・一	中村長次郎	西郷町大字港一番地	犬	雄	黒		
隠岐島	西郷町	一七八	大正一〇・一・一	中村長次郎	西郷町大字港一番地	犬	雄	黒		
隠岐島	西郷町	一七九	大正一〇・一・一	中村長次郎	西郷町大字港一番地	犬	雄	黒		
隠岐島	西郷町	一八〇	大正一〇・一・一	中村長次郎	西郷町大字港一番地	犬	雄	黒		
隠岐島	西郷町	一八一	大正一〇・一・一	中村長次郎	西郷町大字港一番地	犬	雄	黒		
隠岐島	西郷町	一八二	大正一〇・一・一	中村長次郎	西郷町大字港一番地	犬	雄	黒		
隠岐島	西郷町	一八三	大正一〇・一・一	中村長次郎	西郷町大字港一番地	犬	雄	黒		
隠岐島	西郷町	一八四	大正一〇・一・一	中村長次郎	西郷町大字港一番地	犬	雄	黒		
隠岐島	西郷町	一八五	大正一〇・一・一	中村長次郎	西郷町大字港一番地	犬	雄	黒		
隠岐島	西郷町	一八六	大正一〇・一・一	中村長次郎	西郷町大字港一番地	犬	雄	黒		
隠岐島	西郷町	一八七	大正一〇・一・一	中村長次郎	西郷町大字港一番地	犬	雄	黒		
隠岐島	西郷町	一八八	大正一〇・一・一	中村長次郎	西郷町大字港一番地	犬	雄	黒		
隠岐島	西郷町	一八九	大正一〇・一・一	中村長次郎	西郷町大字港一番地	犬	雄	黒		
隠岐島	西郷町	一九〇	大正一〇・一・一	中村長次郎	西郷町大字港一番地	犬	雄	黒		
隠岐島	西郷町	一九一	大正一〇・一・一	中村長次郎	西郷町大字港一番地	犬	雄	黒		
隠岐島	西郷町	一九二	大正一〇・一・一	中村長次郎	西郷町大字港一番地	犬	雄	黒		
隠岐島	西郷町	一九三	大正一〇・一・一	中村長次郎	西郷町大字港一番地	犬	雄	黒		
隠岐島	西郷町	一九四	大正一〇・一・一	中村長次郎	西郷町大字港一番地	犬	雄	黒		
隠岐島	西郷町	一九五	大正一〇・一・一	中村長次郎	西郷町大字港一番地	犬	雄	黒		
隠岐島	西郷町	一九六	大正一〇・一・一	中村長次郎	西郷町大字港一番地	犬	雄	黒		
隠岐島	西郷町	一九七	大正一〇・一・一	中村長次郎	西郷町大字港一番地	犬	雄	黒		
隠岐島	西郷町	一九八	大正一〇・一・一	中村長次郎	西郷町大字港一番地	犬	雄	黒		
隠岐島	西郷町	一九九	大正一〇・一・一	中村長次郎	西郷町大字港一番地	犬	雄	黒		
隠岐島	西郷町	二〇〇	大正一〇・一・一	中村長次郎	西郷町大字港一番地	犬	雄	黒		
隠岐島	西郷町	二〇一	大正一〇・一・一	中村長次郎	西郷町大字港一番地	犬	雄	黒		
隠岐島	西郷町	二〇二	大正一〇・一・一	中村長次郎	西郷町大字港一番地	犬	雄	黒		
隠岐島	西郷町	二〇三	大正一〇・一・一	中村長次郎	西郷町大字港一番地	犬	雄	黒		
隠岐島	西郷町	二〇四	大正一〇・一・一	中村長次郎	西郷町大字港一番地	犬	雄	黒		
隠岐島	西郷町	二〇五	大正一〇・一・一	中村長次郎	西郷町大字港一番地	犬	雄	黒		
隠岐島	西郷町	二〇六	大正一〇・一・一	中村長次郎	西郷町大字港一番地	犬	雄	黒		
隠岐島	西郷町	二〇七	大正一〇・一・一	中村長次郎	西郷町大字港一番地	犬	雄	黒		
隠岐島	西郷町	二〇八	大正一〇・一・一	中村長次郎	西郷町大字港一番地	犬	雄	黒		
隠岐島	西郷町	二〇九	大正一〇・一・一	中村長次郎	西郷町大字港一番地	犬	雄	黒		
隠岐島	西郷町	二一〇	大正一〇・一・一	中村長次郎	西郷町大字港一番地	犬	雄	黒		
隠岐島	西郷町	二一一	大正一〇・一・一	中村長次郎	西郷町大字港一番地	犬	雄	黒		
隠岐島	西郷町	二一二	大正一〇・一・一	中村長次郎	西郷町大字港一番地	犬	雄	黒		
隠岐島	西郷町	二一三	大正一〇・一・一	中村長次郎	西郷町大字港一番地	犬	雄	黒		
隠岐島	西郷町	二一四	大正一〇・一・一	中村長次郎	西郷町大字港一番地	犬	雄	黒		
隠岐島	西郷町	二一五	大正一〇・一・一	中村長次郎	西郷町大字港一番地	犬	雄	黒		
隠岐島	西郷町	二一六	大正一

山口縣

郡名	郷名	駅名
吉敷郡	佐山郷	佐山駅
	宇野郷	宇野駅
	大内郷	大内駅
	宮野郷	宮野駅
	鋳銭郷	鋳銭駅
	仁保郷	仁保駅
	小郡郷	小郡駅
	秋穂郷	秋穂駅
	佐畑郷	佐畑駅
	佐波郷	佐波駅
	佐山郷	佐山駅
	佐与郷	佐与駅
	佐渡郷	佐渡駅
	佐野郷	佐野駅
	佐保郷	佐保駅
	佐波郷	佐波駅
	佐美郷	佐美駅
	佐味郷	佐味駅
	佐良郷	佐良駅
	佐礼郷	佐礼駅
	佐和郷	佐和

船名	数字	総トン数	所有者
大神丸	一	一	大神丸
大神丸	一	一	大神丸
大神丸	一	一	大神丸

郡名	字名	所有者
宇和島市	新町	宇和島市
同	同	同
同	同	同
同	同	同

郡名	郵便局名	所有者
新白河	寺三郷	会社比叡舎
古島	柴	柴
新口	寺三郷	会社比叡舎
古島	柴	柴
三潴	三潴	小川
三潴	三潴	小川
三潴	三潴	小川

船名	總噸數	船籍港	所有者
明神丸	一六	東中浦	臼杵
水ノ子丸	一五	臼杵	大塚
萬代丸	一九	臼杵	重内
松竹丸	一五	臼杵	宮内
松浦丸	七	西中浦	益榮
寶生丸	一七	蒲江	舞鶴
豐洲丸	一三	柳ケ浦	山中
豐洋丸	九	國東	林田
豐隼丸	一六	鶴崎	末男
豐隼丸	一七	保戸島	日下
保戸島丸	四	保戸島	貞佑
保戸島丸	一三	保戸島	日下
姫島丸	一〇	姫島	常盤
藤榮丸	一二	杵築	山形
平野丸	一〇	下ノ江	大塚
日光丸	六	臼杵	釘宮
藤榮丸	一二	杵築	山形
津島丸	二二	保戸島	西田
千代丸	一一	口浦	田中
大成丸	一六	佐伯	中川
大正丸	一四	細島	後藤
大神丸	一三	保戸島	安藤
仙水丸	一二	四浦	府高
住吉丸	一一	中浦	大濱
四浦丸	一七	四浦	松山
昭力丸	一三	臼杵	吉良
幸男丸	一〇	臼杵	西田
昭和丸	一五	保戸島	共勇
幸男丸	八	西中浦	成松
金比羅丸	一〇	臼杵	西田
大島丸	一七	東上浦	神野
大島丸	一七	東中浦	古川
大島丸	一四	大入島	增永
清戸丸	一〇	東上浦	神野
大島丸	一七	大入島	增永
大島丸	一四	大入島	增永

船名	總噸數	船籍港	所有者
津久見丸	一六	東中浦	麻生
坂本丸	一五	大塚	重内
四郎丸	一九	臼杵	宮崎
喜海丸	八	山城	入野
大浦丸	五	入野	宮崎
蘆井丸	七	宮崎	茂太
正春丸	一五	紅葉	魚榮
國榮丸	一〇	八代	和田
倉重丸	一九	中田	徳永
松尾丸	七	湯島	渡邊
岡本重藏	一六	大盛	清昭
大盛丸	七	宮田	日奈久
赤崎丸	一六	松合	中野
荻原宗作	一九	中野	藤川

佐賀縣

船名	總噸數	船籍港	所有者
乙姫丸	六	入野	藤牛
姫丸	一一	佐賀	浪邊

熊本縣

船名	總噸數	船籍港	所有者
朝日丸	一二	宮田	蘆田
天草丸	一六	大道	尾上
一九丸	一二	牛深	中野
高戸丸	一九	牛深	中野
寺岡丸	一五	牛深	中野
喜久郎丸	一八	大道	尾上
光榮丸	一九	高戸	寺岡
幸德丸	一四	牛深	健次
幸運丸	一七	牛深	中野
幸運丸	八	牛深	坂本
幸運丸	六	濱田	藤太
榮丸	一二	牛深	松本
榮丸	一一	牛深	源七
榮丸	一〇	宮田	山口
榮丸	一九	八代	田口
榮丸	一二	三角	西浦
榮丸	一七	八代	濱田
榮丸	一四	牛深	鹽田
榮丸	一七	濱田	善吉
榮丸	一六	八代	濱田
榮丸	一一	牛深	松本
榮丸	一〇	牛深	源七
榮丸	一一	牛深	竹井
榮丸	一七	牛深	亀山
榮丸	六	富津	海附
榮丸	七	佐伊津	前田
榮丸	一九	水俣	村井
榮丸	一五	錢	文丑
榮丸	七	鶴島	白濱
榮丸	七	高道	桑崎
榮丸	六	富津	浦壁
榮丸	六	錢	齊藤
榮丸	一四	佐伊津	洲崎
榮丸	六	湯島	渡邊
榮丸	一三	宮田	梅川
榮丸	五	久玉	濱石
榮丸	七	牛深	西崎
榮丸	八	湯島	渡邊
榮丸	一九	高戸	寺岡
榮丸	一五	牛深	中野
榮丸	一八	牛深	中野
榮丸	一六	大道	尾上
榮丸	一二	宮田	蘆田
榮丸	一九	本渡	濱宇
榮丸	一〇	牛深	竹井
榮丸	一一	牛深	竹井
榮丸	一七	牛深	亀山
榮丸	六	富津	海附
榮丸	七	佐伊津	前田
榮丸	一九	水俣	村井
榮丸	六	錢	宇三
榮丸	五	岡富	下田
榮丸	七	伊形	後藤
榮丸	六	伊形	須田
榮丸	七	伊形	藤吉
榮丸	一九	門川	鶴吉
榮丸	一四	日吉	鶴吉
榮丸	一〇	油津	得丸
榮丸	一四	南郷	運丸
榮丸	一〇	油津	南郷
榮丸	一五	宮地	濱田
榮丸	一八	油津	武吉
榮丸	一三	南郷	山口
榮丸	一〇	鈴木	儀四
榮丸	一三	佐伊津	濱崎
榮丸	一七	本渡	田口
榮丸	一五	宮地	伊三
榮丸	七	松橋	江島
榮丸	六	松合	江松
榮丸	一七	三角	山本
榮丸	一三	小島	久保
榮丸	八	大多尾	武部
榮丸	一二	大多尾	船造
榮丸	一〇	宮田	山形
榮丸	一九	八代	田口
榮丸	一二	三角	西浦
榮丸	一四	牛深	鹽田
榮丸	七	八代	濱田
榮丸	六	濱田	藤太
榮丸	一一	牛深	松本
榮丸	七	牛深	源七
榮丸	一〇	牛深	佐用
榮丸	一九	亀場	松本
榮丸	一三	八代	飯田
榮丸	一九	中	倉本
榮丸	七	日奈久	宮田
榮丸	七	宮田	藤川
榮丸	一六	松合	中野
榮丸	七	赤崎	荻原

船名	總噸數	船籍港	所有者
大成丸	一九	川尻	鶴野
大運丸	七	佐伊津	阿向
大輝丸	一二	樋島	造塚
多賀丸	二	魚貫	馬場
潮久丸	一七	二江	川本
長久丸	一三	宮田	濱崎
當榮丸	二二	八代	濱崎
天勝丸	一七	宮地	元田
天勝丸	一六	宮地	元田
天勝丸	一四	宮地	元田
天勝丸	一五	福浦	肥隆商船株式會社
天勝丸	一三	宮地	元田
天勝丸	八	宮地	元田
天勝丸	一六	宮地	元田
天勝丸	一四	宮地	元田
天敬丸	九	湯島	松尾
天神丸	一九	鬼池	松本
天龍丸	六	浦	平岡
東洋丸	一五	佐伊津	中元
當榮丸	七	大多尾	清
豐榮丸	六	八代	岡本
錦丸	六	八代	山本
日生丸	一五	日奈久	山本
日之出丸	九	川口	山本
日之出丸	九	川口	山本
はつね丸	五	三角	熊本
日生丸	九	湯島	渡邊
姫戸丸	七	姫戸	木下
富士丸	一四	深海	山角
福壽丸	一九	高戸	坂口
豐洲丸	一六	中田	轟本
寶德丸	一九	牛深	田中
松島丸	一二	牛深	田中
松島丸	三	宮崎	松村
蛭子丸	一六	南郷	河野
富士丸	一九	高戸	坂口
福壽丸	一六	中田	轟本
豐洲丸	一九	牛深	田中
寶德丸	一九	牛深	前田
松島丸	三	宮崎	松村

宮崎縣

船名	總噸數	船籍港	所有者
力利丸	一九	鬼池	別宮
力代丸	一三	牛深	工野
力之丸	七	湯島	渡邊
三角丸	八	三角	三角
端穂丸	一九	鐘	沖田
端穂丸	一五	牛深	山下
三角丸	一九	牛深	田中
三角丸	一八	岡富	浸尾
朝日丸	一八	南郷	西村
朝日丸	五	岡富	浸尾
朝日丸	一一	南郷	村浦
朝日丸	一九	伊形	吉田
有明丸	一二	油津	山下
陽丸	一九	阿	田獅
松浦丸	六	浦	八
松浦丸	一八	入野	青木
松浦丸	一六	入野	青木
松浦丸	一六	入野	青木
日光丸	二	呼子	磯口
日本丸	一八	唐津	澤山
伊萬里	五	唐津	寬
造永	一六	唐津	內
榮	九	入野	振本
助	九	入野	小山
省	一〇	唐津	九右衛門
海幸	一二	入野	太郎
海運	七	入野	膠
海運	七	西山代	近藤
海寶	一九	名護屋	松崎
海榮	一五	名護屋	中村
海福	一四	名護屋	濱
幸運	一五	流多津	酒谷
幸運	一九	呼子	多田
幸運	六	呼子	藤井
幸運	一九	呼子	政一
幸運	六	呼子	豐見
幸運	六	呼子	松尾
幸運	五	呼子	惣吉
幸運	五	呼子	公源
幸運	五	呼子	川治
幸運	七	呼子	濱崎
幸運	一四	呼子	藤井
幸運	一七	呼子	蛭子
幸運	八	呼子	政一
幸運	一五	呼子	蛭子
幸運	七	呼子	蛭子
幸運	八	呼子	蛭子
幸運	一九	呼子	蛭子
幸運	一五	呼子	蛭子
幸運	一八	呼子	蛭子
幸運	一六	呼子	蛭子
幸運	一二	呼子	蛭子
幸運	一九	呼子	蛭子
幸運	一一	呼子	蛭子
幸運	一一	呼子	蛭子
幸運	一一

郡名	所在	郡名	所在
三島	鹿兒島	沖繩	那覇
大島	名瀬	島尻	真和志
奄美	名瀬	國頭	名護
大島	名瀬	中頭	沖繩
大島	名瀬	宮古	平良
大島	名瀬	八重山	石垣
大島	名瀬		
大島	名瀬		
大島	名瀬	

船名	所有者
永福丸	大阪市東区淡路町一丁目一番地 大阪商船株式会社

畿内

郡名	郷名	所在	氏族
摂津国			
住吉郡	住吉郷	住吉	住吉宿禰
	大羽郷	大羽	大羽連
	大羽郷	大羽	大羽連
	大羽郷	大羽	大羽連

船名	噸數	船籍港	所有者
天長丸	二〇〇	大連港	帝國郵船株式會社
千歲丸	二〇〇	大連港	帝國郵船株式會社
宗山丸	二〇〇	大連港	帝國郵船株式會社
烏江丸	二〇〇	大連港	帝國郵船株式會社
海丸	二〇〇	大連港	帝國郵船株式會社

船名	噸數	船籍港	所有者
姑娘丸	二〇〇	大連港	村田山太郎
日出丸	二〇〇	大連港	日本觀光株式會社
光榮丸	二〇〇	大連港	東京汽船株式會社
丸丸	二〇〇	大連港	清一郎
丸丸	二〇〇	大連港	清一郎

船名	噸數	船籍港	所有者
宮島丸	二〇〇	大連港	國佐佐城
宮島丸	二〇〇	大連港	國佐佐城
宮島丸	二〇〇	大連港	國佐佐城
久久久	二〇〇	大連港	木木木口
久久久	二〇〇	大連港	木木木口
久久久	二〇〇	大連港	木木木口
亡丸	二〇〇	大連港	藏藏藏
丸丸	二〇〇	大連港	藏藏藏
丸丸	二〇〇	大連港	藏藏藏

船名	噸數	船籍港	所有者
岳陵丸	二〇〇	大連港	東京汽船株式會社
岳陵丸	二〇〇	大連港	東京汽船株式會社
岳陵丸	二〇〇	大連港	東京汽船株式會社
岳陵丸	二〇〇	大連港	東京汽船株式會社

船渠

メヲ附シタルハ三級ヲ併列シ得ル構造ノモノトス

構造種類	長 上部	長 上部	長 下部	長 下部	幅 上部	幅 上部	幅 下部	幅 下部	入口 上部	入口 上部	入口 下部	入口 下部	深 滿潮	深 滿潮	深 干潮	深 干潮	所在地	所有者
石造	五三一	二七	五〇八	二八	九六六	六五	七二五	五〇	八一	六九	七一	八五	三〇	五一	二七	七二	西宮	西宮船渠株式會社
木造	三四〇	〇三	三二七	〇三	七五	一〇	四七	〇七	六一	〇〇	四六	〇八	一五	〇〇	九	〇〇	東京	株式會社東京石川島造船所
鉄骨石造及コンクリート造	六四〇	九〇	六三一	三〇	一〇九	三〇	七五	五〇	九三	七〇	七五	五〇	二九	七〇	二二	四〇	橫濱	橫濱船渠株式會社
石造三級	四〇〇	一〇	三八〇	五〇	八三	八〇	四五	一〇	六〇	八〇	四五	一一	二七	〇〇	一九	九〇		
鉄骨石造及コンクリート造	四九五	一〇	四八九	七〇	八二	〇〇	六三	八〇	六七	五〇	六三	八〇	二二	八〇	一五	五〇		
鐵筋(筋鐵)コンクリート	六七二	〇〇	六五九	〇〇	一一四	〇〇	八九	〇〇	九七	〇〇	八五	〇〇	三四	〇〇	二八	〇〇	神戸	株式會社淺野造船所
鐵筋(筋鐵)コンクリート	五一四	〇〇	四九七	〇〇	九二	〇〇	六七	〇〇	七一	〇〇	六五	〇〇	二四	〇〇	一七	一三		
花崗石造	四八七	一五	四五五	二〇	九三	一〇	七七	四二	六九	三九	五八	六六	二四	〇五	一七	一三	神奈川	浦賀船渠株式會社
石造	四五五	二〇	四四六	五八	七〇	二〇	五七	九〇	六五	九八	五三	六九	二三	〇五	一六	一三		
コンクリート造	一〇五	〇〇	一〇〇	〇〇	二八	〇〇	二六	〇〇	二六	〇〇	二六	〇〇	八	〇〇	六	〇〇	橫濱	株式會社代表社員持丸兵藏
石造	一七七	〇〇	一七〇	〇〇	四三	五〇	三一	五〇	三五	〇〇	三〇	〇〇	二二	五〇	七	五〇	新潟	下田船渠株式會社
及コンクリート造	四四〇	〇〇	四二〇	〇〇	七四	〇〇	五九	〇〇	五七	〇〇	五七	〇〇	二三	〇〇	一八	六〇	大阪	株式會社大阪鐵工所
木造	七〇〇	〇〇	六八四	〇〇	一〇〇	〇〇	七一	一〇	七五	一〇	七一	七〇	二五	六〇	二〇	六〇		
木造	二二五	〇〇	二二五	〇〇	五	〇〇	二五	〇〇	三六	〇〇	三四	〇〇	一四	〇〇	七	〇〇	大阪	藤田造船株式會社
木造	一五二	〇〇	一五二	〇〇	三三	〇〇	一四	〇〇	二九	〇〇	二七	〇〇	一〇	〇〇	六	〇〇		
及コンクリート造	二八一	〇〇	二六七四	〇〇	五一	五〇	四一	〇〇	四一	〇〇	四一	〇〇	一二	五〇	九	〇〇	大阪	株式會社藤本日造船所
及コンクリート造	二四八	二〇	二三五四	〇〇	五八	〇〇	四二	〇〇	三八	三〇	三八	三〇	一一	五〇	八	〇〇		
及コンクリート造	四八三	〇〇	四六三	〇〇	九三	五〇	五九	五〇	六三	五〇	五九	五〇	一八	五〇	一四	五〇	大阪	株式會社藤本日造船所船渠工場

構造種類	長 上部	長 下部	幅 上部	幅 下部	入口 上部	入口 下部	滿潮深	干潮	所在地	所有者
木造	二八〇〇	二八〇〇	六五〇〇	三〇〇〇	四五〇〇	四一〇〇	一三〇〇	八〇〇	大阪	合名會社小野鐵工造船所
木造	一八五〇	一七五〇	五〇〇〇	二一〇〇	二九〇〇	二六〇〇	一一〇〇	七〇〇	大阪	
石及木造	二七五〇	二七三〇	五六〇〇	四〇〇〇	四二九〇	四〇〇〇	一四〇〇	九五〇	大阪	木津川船渠株式會社
コンクリート造	一七〇〇	一六四〇	四八〇〇	三一六〇	三〇三〇	三〇〇〇	一二〇〇	七五〇	大阪	
木造	二五〇〇	二四三〇	六六〇〇	四四〇〇	三七〇〇	三〇〇〇	一九〇〇	一二〇〇	大阪	合名會社尼崎造船所
木造	二〇〇〇	二〇〇〇	五七〇〇	四五〇〇	四八〇〇	四五〇〇	一五〇〇	一〇〇〇	大阪	笠戸船渠株式會社
石造	三三〇〇	三三〇〇	五七〇〇	四五〇〇	四八〇〇	四二〇〇	一六〇〇	一〇〇〇	大阪	大原松之助
コンクリート及木造	二六〇〇	二八〇〇	五七〇〇	三八〇〇	四二〇〇	六〇四〇	二四八〇	二〇八〇	神戸	株式會社川崎造船所
石造	四二〇〇	四二〇〇	七三〇〇	五七〇〇	七一〇〇	五二〇〇	二三一〇	一八〇〇	兵庫、和生	株式會社播磨造船所
石造	五一〇〇	五一〇〇	九八〇〇	七九〇〇	七五〇〇	七一〇〇	二三〇〇	一八〇〇	廣島、土生	株式會社大阪鐵工所
石造	四六九〇	四六〇〇	八〇〇〇	六六〇〇	五九一〇	五六〇〇	二三〇〇	一七〇〇		
石造	三五五〇	三四七〇	六〇〇〇	五〇〇〇	四七〇〇	四三五〇	一八〇〇	一四〇〇		
石造	一四六〇	一四〇〇	三七〇〇	二六〇〇	三一七〇	二八九〇	一四〇〇	一〇〇〇		
石造	四〇七〇	三九二七〇	八五〇一	五六六七	五六五七	五一七〇	二三八〇	一七〇〇	廣島、三庄	合名會社長濱商會
石造	二九二三〇	二八二三六	六五六二	四一七六	四一九六	四一七八	一七九〇	一四七七		
石造	二九五〇	二九〇〇	五七〇〇	四五〇〇	四二六〇	四〇〇六	一九〇〇	一六〇〇	廣島、向島東	向島船渠株式會社
石造	四一〇〇	四〇五〇	七一〇〇	五七〇〇	五五〇〇	五二〇〇	二〇六〇	一七〇〇		
石造	二八二〇〇	二七二〇〇	五六〇〇	四二〇〇	三二〇〇	二八〇〇	一五〇〇	一二〇〇	廣島、東野	笹本龜右衛門
石造	三四七〇〇	三四〇〇	六〇〇〇	五〇〇〇	四七〇〇	四三五〇	一八〇〇	一四〇〇		
石造	四六九〇	四六〇〇	八〇〇〇	六六〇〇	五九一〇	五六〇〇	二三〇〇	一七〇〇	廣島、土生	株式會社大阪鐵工所
石造	五四〇〇	五〇〇〇	九八〇〇	七九〇〇	七五〇〇	七一〇〇	二三〇〇	一八〇〇		
石造	四〇七六三	三九二七二	八五〇一	五六六七	五六五七	五一七〇	二八九〇	一七〇〇		
石造	二九二三〇	二八二三六	六五六二	四一七六	四一九六	四一七八	一七九〇	一四七七	廣島、三庄	株式會社大阪鐵工所
石造	二九五〇	二九〇〇	五七〇〇	四五〇〇	四二六〇	四〇〇六	一九〇〇	一六〇〇	廣島、向島東	向島船渠株式會社
石造	一二〇〇	一二〇〇	四〇五〇	三二〇〇	三二〇〇	二八〇〇	一五〇〇	一二〇〇	廣島、東野	笹本龜右衛門
石造	四〇〇〇	四〇〇〇	五七〇〇	四五〇〇	四八〇〇	四二〇〇	一六〇〇	一〇〇〇	大阪	大原松之助
コンクリート及木造	二六六五〇	二八〇〇	四二〇〇	三八〇〇	四二〇〇	四〇〇〇	一五〇〇	一〇〇〇	大阪	笠戸船渠株式會社
石造	三五五〇	三四七〇	六〇〇〇	五〇〇〇	四七〇〇	四三五〇	一八〇〇	一四〇〇		
石造	一四六〇	一四〇〇	三七〇〇	二六〇〇	三一七〇	二八九〇	一四〇〇	一〇〇〇	大阪	合名會社尼崎造船所
石造	四六九〇	四六〇〇	八〇〇〇	六六〇〇	五九一〇	五六〇〇	二三〇〇	一七〇〇		
石造	二〇二七〇	二九二八二	六五六二	四一七六	四一九六	四一七八	一七九〇	一四七七	廣島、三庄	株式會社大阪鐵工所
石造	一二五〇	一二〇〇	四〇五〇	三二〇〇	三二〇〇	二八〇〇	一五〇〇	一二〇〇	廣島、向島東	向島船渠株式會社
石造	一四〇〇	一四〇〇	三七〇〇	二六〇〇	三一七〇	二八九〇	一四〇〇	一〇〇〇		
石造	二九〇〇	二八〇〇	五六〇〇	四一〇〇	四〇〇六	三七七八	一七九〇	一四四〇	廣島、東野	笹本龜右衛門
石造	四三〇〇	四三五〇	五六〇〇	四一〇〇	四〇〇六	三七七八	一七九〇	一四四〇		
石造	一四六〇	一四〇〇	三七〇〇	二六〇〇	三一七〇	二八九〇	一四〇〇	一〇〇〇	大阪	合名會社尼崎造船所
石造	三三〇〇	三三〇〇	五七〇〇	四五〇〇	四八〇〇	四五〇〇	一五〇〇	一〇〇〇	大阪	笠戸船渠株式會社
石造	二六六五〇	二八〇〇	四二〇〇	三八〇〇	四二〇〇	六〇四〇	二四八〇	二〇八〇	神戸	株式會社川崎造船所
石造	四二〇〇	四二〇〇	七三〇〇	五七〇〇	七五〇〇	五二〇〇	二三一〇	一八〇〇	兵庫、和生	株式會社播磨造船所
石造	五一〇〇	五一〇〇	九八〇〇	七九〇〇	七五〇〇	七一〇〇	二三〇〇	一八〇〇	廣島、土生	株式會社大阪鐵工所
石造	四六九〇	四六〇〇	八〇〇〇	六六〇〇	五九一〇	五六〇〇	二三〇〇	一七〇〇		
石造	三五五〇	三四七〇	六〇〇〇	五〇〇〇	四七〇〇	四三五〇	一八〇〇	一四〇〇		
石造	一四六〇	一四〇〇	三七〇〇	二六〇〇	三一七〇	二八九〇	一四〇〇	一〇〇〇		
石造	四〇七六三	三九二七二	八五〇一	五六六七	五六五七	五一七〇	二三八〇	一七〇〇	廣島、三庄	株式會社大阪鐵工所
石造	二九二三〇	二八二三六	六五六二	四一七六	四一九六	四一七八	一七九〇	一四七七		
石造	二九五〇	二九〇〇	五七〇〇	四五〇〇	四二六〇	四〇〇六	一九〇〇	一六〇〇	廣島、向島東	向島船渠株式會社
石造	一二〇〇	一二〇〇	四〇五〇	三二〇〇	三二〇〇	二八〇〇	一五〇〇	一二〇〇	廣島、東野	笹本龜右衛門
石造	四〇〇〇	四〇〇〇	五七〇〇	四五〇〇	四八〇〇	四二〇〇	一六〇〇	一〇〇〇	大阪	大原松之助
コンクリート及木造	二六六五〇	二八〇〇	四二〇〇	三八〇〇	四二〇〇	六〇四〇	二四八〇	二〇八〇	神戸	株式會社川崎造船所
石造	三五五〇	三四七〇	六〇〇〇	五〇〇〇	四七〇〇	四三五〇	一八〇〇	一四〇〇	兵庫、和生	株式會社播磨造船所
石造	一四六〇	一四〇〇	三七〇〇	二六〇〇	三一七〇	二八九〇	一四〇〇	一〇〇〇	大阪	合名會社尼崎造船所
石造	四六九〇	四六〇〇	八〇〇〇	六六〇〇	五九一〇	五六〇〇	二三〇〇	一七〇〇		
石造	二〇二七〇	二九二八二	六五六二	四一七六	四一九六	四一七八	一七九〇	一四七七	廣島、三庄	株式會社大阪鐵工所
石造	一二五〇	一二〇〇	四〇五〇	三二〇〇	三二〇〇	二八〇〇	一五〇〇	一二〇〇	廣島、向島東	向島船渠株式會社
石造	一四〇〇	一四〇〇	三七〇〇	二六〇〇	三一七〇	二八九〇	一四〇〇	一〇〇〇		
石造	二九〇〇	二八〇〇	五六〇〇	四一〇〇	四〇〇六	三七七八	一七九〇	一四四〇	廣島、東野	笹本龜右衛門
石造	四三〇〇	四三五〇	五六〇〇	四一〇〇	四〇〇六	三七七八	一七九〇	一四四〇		
石造	一四六〇	一四〇〇	三七〇〇	二六〇〇	三一七〇	二八九〇	一四〇〇	一〇〇〇	大阪	合名會社尼崎造船所
石造	三三〇〇	三三〇〇	五七〇〇	四五〇〇	四八〇〇	四五〇〇	一五〇〇	一〇〇〇	大阪	笠戸船渠株式會社
コンクリート及木

構造種類	長 上部	長 下部	幅 上部	幅 下部	入口 上部	入口 下部	潮差 満潮	潮差 干潮	所在地	所有者
石造	一五〇尺〇〇	一四〇尺〇〇	四三尺〇〇	三五尺〇〇	三二尺〇〇	三一尺〇〇	八尺〇〇		愛媛、新濱	三津濱船渠造船所
木石造	一二〇〇〇	九〇〇〇	三〇〇〇	二六〇〇	三五〇〇	三五〇〇	四七〇	七〇〇		
第一號石造	二四〇〇〇	二三〇〇〇	五二〇〇	四一〇〇	三二〇〇	三二〇〇	一四〇〇	一〇〇	愛媛、波止濱	株式會社波止濱船渠造船所
第三號石造	一二七五〇	一二一五〇	一〇〇〇〇	九五〇〇	三六〇〇	三一〇〇	一一〇〇	七〇〇		
第二號石造	一二六七六	一二〇〇〇	五一〇〇	四一〇〇	三三〇〇	三〇〇〇	一一〇〇	七〇〇		
岩層切開	一七九〇一	一六九〇一	四一〇七	三五七〇	二八七〇	二八〇七	一〇〇八	—	香川、白方	宇字條治郎
木石造	二五〇〇〇	二三〇〇〇	四三〇〇	三五〇〇	四〇〇〇	三〇〇〇	一一〇〇	—	愛媛、大川	今村實
石造	五二三〇〇	四七七〇〇	一〇一〇〇	三三〇〇	八九〇〇	六九〇〇	二五〇〇	一三〇〇	長崎、立神	三菱造船株式會社長崎造船所
石造	三七五〇〇	三六六〇〇	七八〇〇	三二〇〇	六六〇〇	五三〇〇	二二〇〇	一〇〇〇	長崎、向島	
石造	七二八八〇	六七九八〇	一一七	八八〇〇	九六九〇	八八六〇	三四〇〇	二〇〇〇	長崎、八軒家	
石造	三五二〇〇	三三八〇〇	二六二〇〇	五二〇〇	四八一〇	四〇〇〇	二一〇〇	一三五〇〇	長崎、香焼	松尾孫八
石造	二五〇〇〇	二四五〇〇	六〇〇〇	四九〇〇	三七〇〇	三一〇〇	二〇〇〇	一八〇〇		

浮船渠

構造種類	長 總長	長 盤木上	幅 總幅	入口 總幅	入口 盤木上	深 水入口	深 盤木上	浮揚重量	所在地	所有者
セクショナルポンツーン型	四一二尺五四	三八七尺五四	八五尺〇四	六四尺〇〇	四二尺一二	二六尺〇八	二四尺〇〇	七、〇〇〇瓩〇〇	神戸、和田岬	三菱造船株式會社神戸造船所
セクショナルポンツーン型	五三二五〇	五〇五〇〇	一〇一〇〇	七五五〇	四九五〇	三一八〇	二八三〇	一二、〇〇〇〇〇		
セクショナルポンツーン型	四一〇〇〇	四一〇〇〇	一二七〇〇	九八四二	六二〇〇	三八〇〇	三四〇〇	一六、〇〇〇〇〇	長崎、八軒家	
鋼製	一二一〇〇	一一〇〇〇	六〇〇〇	四五〇〇	一九〇〇	一三〇〇	一五〇〇	三五〇〇〇	神戸、荒田	荒田造船所

船架

構造種類	長	幅	支重力	所在地	所有者
木造	二五尺五〇〇〇	四一尺〇〇	一、二〇〇瓩〇〇	函館	函館船渠株式會社
木造	二五尺〇〇	七五〇	一〇〇貫〇〇		
木造	二二尺〇〇	一尺四〇	八〇貫〇〇	横濱	合資會社新線工所
木造	二〇尺〇〇	一尺三〇	七〇貫〇〇		
木造	一五尺〇〇	七〇〇	二〇〇〇	横濱	藤谷鹿作
鐵鐵	一二〇〇〇	五〇〇	一五〇〇		
鐵鐵	一〇〇〇〇	五〇〇	一〇〇〇〇	横濱	合名會社小濱造船所
木造	九〇〇〇	六〇〇	三〇〇	横濱	永島喜重
木造	一二〇〇〇	六〇〇	一五〇〇〇	横濱	濱口茂吉
木造	一二〇〇〇	八〇〇	一五〇〇〇	横濱	石原傳七
木造	一二〇〇〇	六〇〇	一五〇〇〇		
木造	一五〇〇〇	七〇〇	五〇〇〇	仝	共同運輸株式會社
木造	一五〇〇〇	七〇〇	九〇〇〇		
木造	一五〇〇〇	七〇〇	五〇〇〇		
木造	一三五〇〇	七〇〇	五〇〇〇	横濱	株式會社會田組鐵工所
木造	一四五尺〇〇	三四尺〇〇	五〇〇〇〇	横濱	浦賀船渠株式會社横濱工場

番号	氏名	年齢	職業	住所	傷病名	発病年月日	入院年月日	転帰	摘要
未	田	一〇〇	無	同	五〇〇	〇〇	〇〇	〇〇	

構造種類	長	幅	支重力	所在地	所有者
木造	二〇〇〇	二〇〇〇	五〇〇〇		
木造	二〇〇〇	二〇〇〇	五〇〇〇		
木造	二〇〇〇	二〇〇〇	五〇〇〇		
木造	二〇〇〇	二〇〇〇	五〇〇〇		
木造	二〇〇〇	二〇〇〇	五〇〇〇		
木造	三〇〇〇	二〇〇〇	五〇〇〇		
木造	四〇〇〇	二〇〇〇	五〇〇〇		
木造	二〇〇〇	二〇〇〇	一〇〇〇		
木造	二三〇〇	二〇〇〇	一九〇〇		
木造	二一〇〇	二〇〇〇	一〇〇〇		
木造	二四〇〇	二〇〇〇	一六〇〇		
木造	一八〇〇	二〇〇〇	一一〇〇		
木造	一八〇〇	二〇〇〇	一一〇〇		
木造	一八〇〇	二〇〇〇	一八〇〇		
木造	七〇〇〇	二五〇〇	四〇〇〇	京都、宮津	澤崎喜太郎
木造	四〇〇〇	一二〇〇	三〇〇〇	京都、宮津	井上佐兵衛
木造	一〇〇〇	一八〇〇	一〇〇〇		
上架木造	二七〇〇	二〇〇〇	七〇〇〇	京都、宮津	田邊造船所
上架木造	二七〇〇	二〇〇〇	七〇〇〇		
上架式	一五〇〇	五〇〇〇	一五〇〇〇	京都、舞鶴	長岡造船所
木造	九九〇〇	二六〇〇	一〇〇〇〇	大阪	大原松之助
木造	二〇〇〇	二五〇〇	一〇〇〇〇		
木造	二〇〇〇	二五〇〇	一〇〇〇〇		
木造	二〇〇〇	二五〇〇	一〇〇〇〇		
木造	二〇〇〇	二五〇〇	一〇〇〇〇		
木造	二〇〇〇	二〇〇〇	一〇〇〇〇	和歌山、下芳養	八木林松
木造	二〇〇〇	二〇〇〇	一〇〇〇〇	和歌山	
木造	一〇〇〇	一九〇〇	一〇〇〇〇	和歌山、雑賀屋	村上豊次郎
木造	一九〇〇	一〇〇〇	一〇〇〇〇	和歌山、松原	稲本由松
木造	一六〇〇	一〇〇〇	五〇〇〇	和歌山、松原	三原伊之助
木造	一一〇〇	一〇〇〇	一〇〇〇〇	和歌山、湊中	石川由松
木造	一一〇〇	一〇〇〇	一〇〇〇〇		
木造	一八〇〇	一八〇〇	一〇〇〇〇	大津	太湖汽船株式會社
木造	一八〇〇	二五〇〇	四〇〇〇	京都、宮津	澤崎喜太郎
木造	七〇〇〇	一二〇〇	三〇〇〇	京都、宮津	井上佐兵衛
木造	四〇〇〇	一八〇〇	一〇〇〇〇		
木造	一〇〇〇	二〇〇〇	七〇〇〇	京都、宮津	田邊造船所
上架木造	二七〇〇	二〇〇〇	七〇〇〇		
上架木造	二七〇〇	二〇〇〇	七〇〇〇		
上架式	一五〇〇	五〇〇〇	一五〇〇〇	京都、舞鶴	長岡造船所
木造	九九〇〇	二六〇〇	一〇〇〇〇	大阪	大原松之助
木造	二〇〇〇	二五〇〇	一〇〇〇〇		
木造	二〇〇〇	二五〇〇	一〇〇〇〇		
木造	二〇〇〇	二五〇〇	一〇〇〇〇		
木造	二〇〇〇	二五〇〇	一〇〇〇〇		
木造	二〇〇〇	二〇〇〇	一〇〇〇〇	和歌山、下芳養	八木林松
木造	二〇〇〇	二〇〇〇	一〇〇〇〇	和歌山	
木造	一〇〇〇	一九〇〇	一〇〇〇〇	和歌山、雑賀屋	村上豊次郎
木造	一九〇〇	一〇〇〇	一〇〇〇〇	和歌山、松原	稲本由松
木造	一六〇〇	一〇〇〇	五〇〇〇	和歌山、松原	三原伊之助
木造	一一〇〇	一〇〇〇	一〇〇〇〇	和歌山、湊中	石川由松
木造	一一〇〇	一〇〇〇	一〇〇〇〇		
木造	一八〇〇	一八〇〇	一〇〇〇〇	大津	太湖汽船株式會社
木造	一八〇〇	二五〇〇	四〇〇〇	京都、宮津	澤崎喜太郎
木造	七〇〇〇	一二〇〇	三〇〇〇	京都、宮津	井上佐兵衛
木造	四〇〇〇	一八〇〇	一〇〇〇〇		
木造	一〇〇〇	二〇〇〇	七〇〇〇	京都、宮津	田邊造船所
上架木造	二七〇〇	二〇〇〇	七〇〇〇		
上架木造	二七〇〇	二〇〇〇	七〇〇〇		
上架式	一五〇〇	五〇〇〇	一五〇〇〇	京都、舞鶴	長岡造船所
木造	九九〇〇	二六〇〇	一〇〇〇〇	大阪	大原松之助

構造種類	長	幅	支重力	所在地	所有者
木造	二〇〇〇	二〇〇〇	五〇〇〇		
木造	二〇〇〇	二〇〇〇	一〇〇〇〇		
木造	二〇〇〇	二〇〇〇	一〇〇〇〇	和歌山、田邊	中西清吉
木造	二〇〇〇	二〇〇〇	一〇〇〇〇		
木造	二〇〇〇	二〇〇〇	一〇〇〇〇		
木造	三〇〇〇	二〇〇〇	一〇〇〇〇		
木造	四〇〇〇	二〇〇〇	一〇〇〇〇		
木造	二〇〇〇	二〇〇〇	一〇〇〇〇		
木造	二三〇〇	二〇〇〇	一九〇〇		
木造	二一〇〇	二〇〇〇	一〇〇〇		
木造	二四〇〇	二〇〇〇	一六〇〇		
木造	一八〇〇	二〇〇〇	一一〇〇		
木造	一八〇〇	二〇〇〇	一一〇〇		
木造	一八〇〇	二〇〇〇	一八〇〇		
木造	七〇〇〇	二五〇〇	四〇〇〇	京都、宮津	澤崎喜太郎
木造	四〇〇〇	一二〇〇	三〇〇〇	京都、宮津	井上佐兵衛
木造	一〇〇〇	一八〇〇	一〇〇〇〇		
上架木造	二七〇〇	二〇〇〇	七〇〇〇	京都、宮津	田邊造船所
上架木造	二七〇〇	二〇〇〇	七〇〇〇		
上架式	一五〇〇	五〇〇〇	一五〇〇〇	京都、舞鶴	長岡造船所
木造	九九〇〇	二六〇〇	一〇〇〇〇	大阪	大原松之助
木造	一〇〇〇	二〇〇〇	一〇〇〇〇	

構造種類	長	幅	支重力	所在地	所有者
木鐵製	海陸中上	九九〇〇	五〇〇〇	一〇〇〇〇	神戸高原造船所
木鐵製	海陸中上	九九〇〇	五〇〇〇	一〇〇〇〇	神戸
木鐵製	海陸中上	九九〇〇	五〇〇〇	一〇〇〇〇	神戸
木鐵製	海陸中上	二一三五〇〇	六六〇〇	一〇〇〇〇	神戸山根造船鐵工所
木鐵製	海陸中上	一八八〇〇	六六〇〇	二〇〇〇〇	神戸
木鐵製	海陸中上	一一〇〇	八〇〇〇	一〇〇〇〇	神戸藤見造船所
木鐵製	海陸中上	一一〇〇	八〇〇〇	一〇〇〇〇	神戸
木鐵製	海陸中上	一一四四〇〇	六〇〇〇	二〇〇〇〇	神戸合資會社和田岬造船鐵工所
鐵	海陸中上	一三九二九	八〇〇〇	一〇〇〇〇	神戸岡崎造船鐵工所
木鐵製	海陸中上	一七五〇〇	六七〇〇	四〇〇〇	神戸ヘルム兄弟株式會社造船場
鐵製	海陸中上	八七〇〇	七六〇〇	六〇〇〇	
鐵製	海陸中上	一一〇〇	六三〇〇	一〇〇〇〇	神戸三木榮造船所
鐵製	海陸中上	一一二五〇〇	七〇〇〇	一五〇〇〇	
鐵製	海陸中上	一一〇一〇三	六〇〇〇	七〇〇〇	神戸株式會社中桐造船場
鐵製	海陸中上	一一九四六〇	六〇〇〇	四〇〇〇	
鐵製	海陸中上	一一五一〇〇	六〇〇〇	一〇〇〇〇	
木鐵製	海陸中上	一一二三〇〇	八〇〇〇	一〇〇〇〇	神戸山本造船鐵工所
木鐵製	海陸中上	一一二三〇〇	八〇〇〇	一〇〇〇〇	
木鐵製	海陸中上	一一三五〇〇	八〇〇〇	一五〇〇〇	
木鐵製	海陸中上	一一五三〇〇	八〇〇〇	一〇〇〇〇	
鐵製	海陸中上	一一二〇〇〇	六〇〇〇	一二〇〇〇	

構造種類	長	幅	支重力	所在地	所有者
木鐵造	海陸中上	九九〇〇	五〇〇〇	一〇〇〇〇	兵庫、由良由良船渠株式會社
木鐵造	海陸中上	一一七五〇〇	五〇〇〇	一五〇〇〇	
鐵製	海陸中上	七九五〇	八六〇〇	一五〇〇〇	兵庫、都志都志船渠造船所
鐵製	海陸中上	八九〇〇	八六〇〇	二〇〇〇〇	
鐵製	海陸中上	八九〇〇	八六〇〇	二〇〇〇〇	
木鐵製	海陸中上	一一七〇〇〇	五五〇〇	一〇〇〇〇	兵庫、江井江井船渠造船株式會社
木鐵製	海陸中上	一一七〇〇〇	八〇〇〇	一五〇〇〇	
木鐵製	海陸中上	七九〇〇	五二五〇	一〇〇〇〇	兵庫、岩屋東根造船所
木鐵製	海陸中上	七九〇〇	五二五〇	一〇〇〇〇	
木鐵製	海陸中上	一一九〇〇〇	五二五〇	一〇〇〇〇	兵庫、岩屋大谷造船所
木鐵製	海陸中上	一一九〇〇〇	六五〇〇	一五〇〇〇	
木鐵製	海陸中上	一一九〇〇〇	五二五〇	一〇〇〇〇	
木鐵製	海陸中上	六六〇〇	六〇〇〇	五〇〇〇	神戸太田造船所
木鐵製	海陸中上	六六〇〇	六〇〇〇	五〇〇〇	
木鐵製	海陸中上	五五〇〇	五五〇〇	六〇〇〇	神戸鈴木造船所
木鐵製	海陸中上	五五〇〇	五五〇〇	六〇〇〇	
木造		二七〇〇	二七〇〇	五〇〇〇	神戸氏家造船所
木造		二七〇〇	二七〇〇	五〇〇〇	
木鐵製	海陸中上	五〇〇〇	五〇〇〇	八〇〇〇	神戸苅藻島造船所
鐵製	海陸中上	五〇〇〇	五〇〇〇	八〇〇〇	
鐵製	海陸中上	六〇〇〇	六〇〇〇	一五〇〇〇	

構造種類	長	幅	支重力	所在地	所有者
コンクリート	二七〇〇〇	一六〇〇〇	八〇〇〇〇	神戸	株式會社ニツケル、エンド、ライオン商會新在家鐵工所
木	一六〇〇〇	七〇〇〇	一五〇〇〇	明石	小野造船所
木	一二〇〇〇	八五〇	一八〇〇〇	長崎、小菅	三菱鑛業株式會社
木	五七〇〇〇	二六〇〇〇	一〇〇〇〇〇	長崎、小菅	三菱造船株式會社長崎造船所
木	一四〇〇〇	二五〇〇〇	三〇〇〇〇	長崎、浪ノ平	濱崎浦太
木	七〇〇〇	一八〇〇〇	一〇〇〇〇	長崎、香焼	松尾孫八
土石造	二一〇〇〇	七〇〇〇	三五〇〇〇	長崎	株式會社鈴田造船鐵工場
木	一五〇〇〇	六〇〇〇	一三〇〇〇	長崎	株式會社林兼商店
木	九〇〇〇	六〇〇〇	三〇〇〇	長崎	株式會社林兼商店
木	八八〇〇〇	六〇〇〇	八〇〇〇〇	長崎	株式會社林兼商店
木	八八〇〇〇	六〇〇〇	八〇〇〇〇	長崎	株式會社林兼商店
木	八八〇〇〇	六〇〇〇	八〇〇〇〇	長崎	株式會社林兼商店
木	八八〇〇〇	六〇〇〇	八〇〇〇〇	長崎	株式會社林兼商店
木	八八〇〇〇	六〇〇〇	八〇〇〇〇	長崎	株式會社林兼商店
木	二三四〇〇〇	七五〇〇〇	七五〇〇〇	長崎	合資會社瓊浦造船所
木	一四〇〇〇	二五〇〇〇	三〇〇〇〇	長崎	合資會社浪ノ平造船鐵工所
木	一一〇〇〇	一八〇〇〇	一〇〇〇〇	長崎、口ノ津	松尾秀太郎
木	一四〇〇〇	二五〇〇〇	三〇〇〇〇	長崎	合資會社浪ノ平造船鐵工所
木	七〇〇〇	一八〇〇〇	一〇〇〇〇	長崎、口ノ津	金子作蔵
鐵製	二〇〇〇	六〇〇〇	三〇〇〇〇	長崎、口ノ津	長崎、口ノ津
鐵製	海陸中上 一三〇〇〇	六〇〇〇	八〇〇〇	長崎、玉ノ浦	甘利時次郎
木	二五〇〇〇	二六〇〇〇	八〇〇〇	長崎、玉ノ浦	長崎、玉ノ浦

構造種類	長	幅	支重力	所在地	所有者
コンクリート	三一五〇〇	一六八一	一〇〇〇〇	長崎、小柳	住田造船鐵工所
コンクリート	三一五〇〇	一六〇〇〇	一〇〇〇〇	長崎、小柳	住田造船鐵工所
コンクリート	三一五〇〇	一七〇〇〇	一〇〇〇〇	長崎、小柳	住田造船鐵工所
コンクリート	三一五〇〇	一七〇〇〇	一〇〇〇〇	長崎、小柳	住田造船鐵工所
木	二五〇〇〇	一七〇〇〇	一〇〇〇〇	長崎、小柳	住田造船鐵工所
木	二五〇〇〇	一七〇〇〇	一〇〇〇〇	長崎、小柳	住田造船鐵工所
木	海陸中上 一六三八一 三六七七八八	三一三八	一、〇〇〇〇〇	新潟	株式會社新潟鐵工所
木	二五〇〇〇	六二〇	八〇〇〇	長崎、玉ノ浦	合資會社唐津造船所
木	二五〇〇〇	六二〇	八〇〇〇	長崎、玉ノ浦	合資會社唐津造船所
鐵製	二五〇〇〇	六五〇	九〇〇〇	清水	川口桑次郎
鐵製	一二〇〇〇	五六〇	四五〇〇〇	清水	合資會社金指造船所
鐵製	一一〇〇〇	五六〇	三三〇〇〇	清水	合資會社金指造船所
鐵製	一一〇〇〇	八一〇	三五〇〇〇	清水	合資會社金指造船所
鐵製	一五〇〇〇	五六〇	五〇〇〇〇	清水	合資會社金指造船所
鐵製	六〇〇〇	五六〇	三五〇〇〇	清水	合資會社金指造船所
鐵製	六〇〇〇	五六〇	三五〇〇〇	清水	合資會社金指造船所
鐵製	六〇〇〇	五六〇	四〇〇〇〇	清水	合資會社金指造船所
鐵製	六〇〇〇	七〇〇	三〇〇〇	清水	株式會社三保造船所
鐵筋コンクリート	三三〇〇〇	七〇〇	三〇〇〇	清水	株式會社三保造船所
木	四〇〇〇	七〇〇	三〇〇〇	清水	東海遠洋漁業株式會社
木	二四〇〇〇	六〇〇	二五〇〇〇	静岡、松崎	高木治助
鐵製	三九〇〇〇	六五〇	三〇〇〇〇	清水	合資會社小柳造船所

構造種類	長	幅	深	支重力	所在地	所有者
木鐵製	海陸中上 三九〇〇	六五〇	三〇〇	三〇〇〇		
木造	六〇〇	二四〇〇	六五〇〇	三〇〇〇	靜岡、焼津	有限責任焼津信用購買利用組合
木造	一〇八〇〇	二四〇〇	三〇〇〇	三〇〇〇	靜岡、下田	下田船渠株式會社
木造	一二五〇〇	二二〇	三〇〇〇	三〇〇〇	靜岡、下田	庄田造船所
木造	一〇〇〇	二二〇	三〇〇〇	三〇〇〇	靜岡、下田	大野造船所
コンクリート 海陸中上	三三〇〇 一三三〇	六二〇	三〇〇〇	三〇〇〇	靜岡、宇佐美	大高造船所
木造	一二〇〇	六五〇	一五〇〇	一五〇〇	清水	櫻田榮作
木造	一二五〇〇	六五〇	一五〇〇	一五〇〇	清水	櫻田榮作
木造	一〇〇〇	二二〇	三〇〇〇	三〇〇〇	靜岡、下田	庄田造船所
木造	六〇〇	二四〇〇	六五〇〇	三〇〇〇	靜岡、焼津	焼津造船組合
木鐵製	三九〇〇	六五〇	三〇〇〇			
木造	一二〇	六〇〇	一〇〇〇	一〇〇〇	靜岡、田子	飯作省
木造	二四〇	六五〇	一五〇〇	一五〇〇	清水	櫻田榮作
木造	二四〇	六五〇	一五〇〇	一〇〇〇	靜岡、田子	飯作省
木造	一五〇	四〇〇	一〇〇〇	一〇〇〇	三重、引本	北村久八
木造	一五〇	五〇〇	一〇〇〇	一〇〇〇	三重、引本	和泉重吉
木造	一五〇	四〇〇	一〇〇〇	一〇〇〇	三重、濱島	井上友藏
木造	一五〇	六〇〇	一五〇〇	一五〇〇	三重、的矢	片岡源之助
木造	一五〇	六〇〇	二〇〇〇	二〇〇〇	三重、的矢	紺原源次郎
木造	一二〇	六〇〇	三〇〇〇	三〇〇〇	三重、大湊	市川明
木造	一二〇	一三〇〇	二五〇〇	一七〇〇〇	名古屋	合名會社榮原造船所
木造	一九〇	二二〇〇	一五〇〇	一五〇〇	三重、大湊	南平重太郎
木造	一二〇	六〇〇	二〇〇〇	二〇〇〇	富山、海	株式會社新潟鐵工所
木造	二四〇	六六〇	二〇〇〇	二〇〇〇		

構造種類	長	幅	深	支重力	所在地	所有者
木鐵製	海陸中上 一二八〇〇	六〇〇	二〇〇〇	二〇〇〇		
木鐵製	海陸中上 一二八〇〇	六〇〇	二〇〇〇	二〇〇〇		
木造	海陸中上 一六五〇〇	六〇〇	二〇〇〇	二〇〇〇	陸奥、西郷	栗田惣市
木造	海陸中上 一六五〇〇	六〇〇	二〇〇〇	二〇〇〇	陸奥、西郷	栗田惣市
木造	海陸中上 六六二〇	六〇〇	一〇〇〇	一〇〇〇	鳥根、森山	林惣吉
木造	海陸中上 一二二〇〇	六〇〇	一五〇〇	一五〇〇	鳥根、森山	焼船渠株式會社
木造	海陸中上 一〇五〇〇	五〇〇	一五〇〇	一五〇〇	鳥根、森山	昆陽房吉
木造	海陸中上 一〇八〇〇	六〇〇	一五〇〇	一五〇〇	松江	上村彌太郎
木造	海陸中上 八八二〇	六〇〇	八〇〇	八〇〇	松江	石橋爲次郎
木造	海陸中上 八八二〇	六〇〇	五〇〇	五〇〇	松江	中村豐秋
木造	海陸中上 一〇八〇〇	六〇〇	一五〇〇	一五〇〇	松江	上村彌太郎
木造	海陸中上 一〇八〇〇	六〇〇	一五〇〇	一五〇〇	松江	上村彌太郎
木造	海陸中上 七八〇〇	六五〇	八〇〇	八〇〇	松江	石橋爲次郎
木造	海陸中上 八八二〇	六〇〇	五〇〇	五〇〇	松江	中村豐秋
木造	海陸中上 一一二〇〇	五〇〇	一五〇〇	一五〇〇	松江	望月諦太郎
木造	海陸中上 一九七〇〇	五〇〇	一五〇〇	一五〇〇	松江	望月諦太郎
木造	海陸中上 一九五九〇	六五〇	二五〇〇	二五〇〇		
木造	海陸中上 四四五五	四五〇	一〇〇〇	一〇〇〇	鳥取、賀露	石黒與太郎
木造	海陸中上 一八八〇〇	六一〇	二〇〇〇	二〇〇〇	鳥取、境	石橋造船所
木造	海陸中上 二一八〇〇	六一〇	二五〇〇	二五〇〇	鳥取、境	石橋造船所
木造	海陸中上 二一八〇〇	八〇〇	三〇〇〇	三〇〇〇		
木造	海陸中上 一二八〇〇	八〇〇	三八〇〇	三八〇〇	德島	德島船渠株式會社

所在地	所有者	支重力	額	兵	備考
德島	寛代造船所	三〇〇〇噸	六〇〇	一	海陸
德島	寛代造船所	三〇〇〇	六〇〇	一	海陸
德島縣	谷藤造船所	二五〇〇	六〇〇	七七六五	海陸
德島縣	井村造船所	三〇〇〇	六〇〇	二〇〇八〇〇	海陸
德島縣	寺川造船所	一五〇〇	六〇〇	一一四〇〇	海陸
德島縣	大宮造船所	四〇〇〇	一六八	一一八〇〇	海陸
德島縣	谷本造船所	二〇〇〇	八〇〇	一六五〇〇	海陸
德島縣	伯田造船所	三〇〇〇	八〇〇	一二八〇〇	海陸
德島縣	寺本造船所	一〇〇〇	五〇〇	一四七〇〇	海陸
德島縣	谷本造船工所	二一〇〇	一四五〇	一八七〇〇	海陸
德島縣	谷本造船所	二一〇〇	一四五〇	一八七〇〇	海陸
德島縣	高砂造船所	二〇〇〇	八〇〇	一六〇〇	海陸
德島縣	吳井造船所	八〇〇〇	四六〇	一八〇〇	海陸
德島縣	鳴海造船所	二五〇〇	五〇〇	一一〇〇	海陸
德島縣	北利造船所	三七〇〇	七〇〇	一四〇〇	海陸
愛媛	森文商社字品造船所	一五〇〇	五六〇	一六〇〇	
愛媛縣	谷本鶴一	三七〇〇	五五五〇	一一八〇〇	海陸
愛媛縣	谷本鶴一	三七〇〇	五五五〇	一四八〇〇	海陸
愛媛縣	宮月利助	三〇〇〇	五五二〇	二七〇〇	海陸
愛媛縣	宮月利助	三〇〇〇	五五五〇	二五〇〇	海陸
愛媛縣	上松浦木造	二〇〇〇	五〇〇	二〇〇〇	海陸
愛媛縣	日野藤吉	三〇〇〇	五〇〇	二〇〇〇	海陸
愛媛縣	谷作信	三〇〇〇	五五五〇	二五〇〇	海陸
愛媛縣	谷作信	三〇〇〇	五五三〇	二七〇〇	海陸
愛媛縣	松下鶴助	三〇〇〇	六〇〇	二七〇〇	海陸
愛媛縣	松下鶴助	三〇〇〇	六〇〇	二〇〇〇	海陸
愛媛縣	末井喜太郎	三〇〇〇	六〇〇	一四〇〇	海陸
愛媛縣	末井喜太郎	三〇〇〇	六〇〇	一一〇〇	海陸
愛媛縣	渡川古太郎	二五〇〇	五〇〇	二三〇〇	海陸
愛媛縣	渡川古太郎	二〇〇〇	五〇〇	一五〇〇	海陸
愛媛縣	延井定四郎	一八〇〇	五〇〇	二〇〇〇	海陸
愛媛縣	藤本安松	二〇〇〇	五〇〇	二〇〇〇	海陸
愛媛縣	四藤吉太郎	三〇〇〇	四五〇	一九八〇	海陸
愛媛縣	土井清一	一八〇〇	四六〇	二一〇〇	海陸
愛媛縣	古田安藤	二〇〇〇	五〇〇	一八〇〇	海陸
愛媛縣	岳下藤一	一五〇〇	五六〇	一八〇〇	海陸
愛媛縣	岳鳴造船所	八〇〇〇	七〇〇	一九八〇	海陸
愛媛縣	山下弁治	二五〇〇	五〇〇	二〇〇〇	海陸
愛媛縣	高橋古之助	二〇〇〇	五〇〇	一六〇〇	海陸
愛媛縣	今名造船會社	二〇〇〇	五〇〇	二四〇〇	海陸
愛媛縣	林方之助	二〇〇〇	五〇〇	二〇〇〇	海陸
愛媛縣大谷屋	谷屋吉之助	二〇〇〇	五五〇	二四〇〇	海陸

所在地	所有者	支重力	額	兵	備考
愛媛縣大谷屋	谷屋吉之助	二〇〇〇	五五〇	二四〇〇	海陸
愛媛縣大谷屋	谷屋吉之助	二〇〇〇	五五〇	二〇〇〇	海陸
愛媛縣大谷屋	谷作信	二〇〇〇	五五五〇	二五〇〇	海陸
愛媛縣大谷屋	谷作信	二〇〇〇	五五三〇	二七〇〇	海陸
愛媛縣大谷屋	松下鶴助	二〇〇〇	六〇〇	二七〇〇	海陸
愛媛縣大谷屋	松下鶴助	二〇〇〇	六〇〇	二〇〇〇	海陸
愛媛縣末井	末井喜太郎	二〇〇〇	六〇〇	一四〇〇	海陸
愛媛縣末井	末井喜太郎	二〇〇〇	六〇〇	一一〇〇	海陸
愛媛縣渡川	渡川古太郎	二五〇〇	五〇〇	二三〇〇	海陸
愛媛縣渡川	渡川古太郎	二〇〇〇	五〇〇	一五〇〇	海陸
愛媛縣延井	延井定四郎	一八〇〇	五〇〇	一〇〇〇	海陸
愛媛縣藤本	藤本安松	二〇〇〇	五〇〇	一〇〇〇	海陸
愛媛縣四藤	四藤吉太郎	二〇〇〇	四五〇	一九八〇	海陸
愛媛縣土井	土井清一	一八〇〇	四六〇	一一〇〇	海陸
愛媛縣古田	古田安藤	二〇〇〇	五〇〇	一八〇〇	海陸
愛媛縣岳下	岳下藤一	一五〇〇	五六〇	一八〇〇	海陸
愛媛縣岳鳴	岳鳴造船所	八〇〇〇	七〇〇	一九八〇	海陸
愛媛縣山下	山下弁治	二五〇〇	五〇〇	二〇〇〇	海陸
愛媛縣高橋	高橋古之助	二〇〇〇	五〇〇	一六〇〇	海陸
愛媛縣今名	今名造船會社	二〇〇〇	五〇〇	二四〇〇	海陸
愛媛縣林	林方之助	二〇〇〇	五〇〇	二〇〇〇	海陸
愛媛縣大谷屋	谷屋吉之助	二〇〇〇	五五〇	二四〇〇	海陸

船種	長	幅	支重力	所在地	所有者
木造	二〇〇〇	五〇	二〇〇〇	鹿島大崎浦	今井伊作
木造	海陸 中上 五〇〇〇 七〇〇〇	五〇	二〇〇〇	鹿島千年	酒田清吉
木造	海陸 中上 一〇〇〇 八〇〇〇	五〇	二〇〇〇	鹿島千年	酒田金一郎
木造	二一〇〇	四〇	一〇〇〇	鹿島七力	藤原九一
木造	海陸 中上 七〇〇〇 八〇〇〇	一一〇〇	二五〇〇	鹿島浦崎	藤井藤
木造	二一〇〇	四〇	一〇〇〇	鹿島七力	柴崎義美
木造	海陸 中上 一〇〇〇 八〇〇〇	五〇	二〇〇〇	鹿島金剛島	森本寅右衛門
木造	海陸 中上 一〇〇〇 七〇〇〇	五〇	二〇〇〇	鹿島金剛島	中田清代松
木造	二〇一 四〇	五七〇	二〇〇〇	鹿島鎌手流	木村松太郎
木造	一六〇〇	五五〇	二〇〇〇	鹿島鎌手流	
木造	八〇〇〇	一八〇〇	一五〇〇	鹿島	志波列太郎
木造	八〇〇〇	一八〇〇	一五〇〇	全	志波茂右衛門
木造	八〇〇〇	一八〇〇	一五〇〇	全	浦川敷太郎
木造	八〇〇〇	二〇〇〇	一〇〇〇	香椎	横木勘市
木造	一〇〇〇	二五〇〇	二一〇〇	全	鶴江藤蔵
木造	八〇〇〇	二〇〇〇	一〇〇〇	全	柳崇作
木造	八〇〇〇	二〇〇〇	一〇〇〇	全	長谷川松五郎
木造	八〇〇〇	二〇〇〇	一〇〇〇	全	白井泰吉
木造	八〇〇〇	二〇〇〇	一〇〇〇	全	白井末松
木造	八五〇〇	四五〇〇	二〇〇〇	山口西浦	村田栄藏
木造	六〇〇〇	三六〇〇	一〇〇〇	全	藤田実雄

船種	長	幅	支重力	所在地	所有者
木造	七八〇〇	八四〇〇	一五〇〇	山口高千帆	原田雪
木造	九〇〇〇	二五〇〇	六〇〇〇	大分姫島	酒田鶴蔵
木造	九〇〇〇	一九〇〇	一〇〇〇	下関	姫崎富大郎
木造	七〇〇〇	三〇〇〇	一七〇〇	山口上関	今友栄助
木造	九〇〇〇	二五〇〇	一〇〇〇	山口生田	石田貫
木造	七五〇〇	二一一〇	六〇〇〇	下関	山口與七
木造	一〇〇〇	三〇〇〇	五〇〇〇	門司	伊井豆三郎
木造	五〇〇〇	二五〇〇	三〇〇〇		
木造	海陸 中上 二〇〇〇 七五〇〇	三〇〇〇	五〇〇〇	鹿島向島東	向島崎原祥太郎
木造	海陸 中上 六七〇〇 〇〇〇〇	五〇〇	八〇〇〇	鹿島向島東	前原藤吉
木造	六〇〇〇	五六〇	二一〇〇	鹿島鹿江	杉原竹次郎
木造	海陸 海陸 中上 八四二〇 四二〇〇	四〇五	一八〇〇	鹿島鹿江	藤谷清平
木造	海陸 海陸 中上 中上 一五三〇 〇〇〇〇	四〇〇	一五〇〇	鹿島東生口	青木伊勢松
木造	海陸 海陸 中上 中上 一六〇〇 二〇〇〇	四五〇	二〇〇〇	鹿島須波	原藤大郎
木造	海陸 海陸 中上 中上 九〇〇〇 六〇〇〇	五〇〇	一八〇〇	鹿島波手島	伊木恭一
木造	海陸 中上 一〇〇〇 二〇〇〇	四七〇	一八〇〇	鹿島大神	浜田兵松
木造	一〇〇〇	二〇〇〇	一〇〇〇	下関	市河定永
木造 鐵製	一一〇〇	二三〇〇	五〇〇〇	若松	若松築港株式會社
木造 鐵製	八〇〇〇	一六〇〇	一七〇〇		
木造 鐵製	七〇〇〇	一四〇〇	二一〇〇		
木造 鐵製	七〇〇〇	一四〇〇	二一〇〇		
木造	九〇〇〇	二〇〇〇	六〇〇〇	山口小野田	矢野仙太郎

所有者	所在地	支出力	幅	長	附帯業	船種
大阪商船	山口、大島	七〇〇〇	五〇	一〇〇		未
三浦高之助	山口、富田	五〇〇	一六〇	六四〇		未
東洋運輸	山口、大島	二〇〇〇	二六〇	一〇〇		未
光永水産	山口、防府	三〇〇〇	三六〇	五四〇		未
本渡業大商社	山口	八〇〇	一八〇	三〇〇		未
曲井民蔵	大分、日井	不詳〇〇	二四〇	三六〇		未
		全〇〇	一八〇	六〇〇		未
須賀産業	山口、大島	全〇〇	一七〇	五九〇	ソクター	未
岡崎鉄鋼	山口、萩田	二〇〇〇	二五〇	九〇〇		未
岡崎産業二号	山口、日見浜	二〇〇〇	五〇	一二五〇	海陸	未
岡崎産業	山口、蓮飛	二五〇〇	五〇	一二〇〇	海陸	未
川崎汽船	山口、油田	一八〇〇	七〇	一〇〇	海陸	未
中山産業	愛媛、三之石	九〇〇	六〇	一八〇		未
宇和島運輸組合	宇和島	二〇〇〇	五三〇	一八〇		未
大阪商船	愛媛、高山	二二〇〇	二四〇	一〇〇		未
大阪商船	愛媛、高浜	一五〇〇	六〇	七五〇	海陸	未
大阪商船	愛媛、三津浜	二〇〇〇	五〇	七七〇	海陸	未
大阪商船	愛媛、大浜	二〇〇〇	五〇	八七〇	海陸	未
大阪商船	愛媛、高山	二二五〇	五〇	一二〇	海陸	未
八幡浜運輸株式会社	愛媛、高山	二〇〇	五〇	一六〇	海陸	未
		二〇〇	五〇	一四六〇	海陸	未

所有者	所在地	支出力	幅	長	附帯業	船種
		二〇〇	五〇	一三五	海陸	未
合資会社森産業組合	宇和島	二五〇〇	六〇	二二〇	海陸	未
唐津又一	愛媛、宇和島	八〇〇	五八〇	二二〇	海陸	未
門司百大商船	愛媛、高浜	二〇〇〇	五〇	一五〇		未
河端和大治	愛媛、宇和島	一〇〇〇	四〇	九七〇	海陸	未
古賀正盛	愛媛、近見	二〇〇〇	五三五	一六〇		未
大浦引揚結束合名会社	愛媛、宮方	二〇〇〇	五五〇	二一六		未
村上末造	今治	二〇〇〇	五〇〇	二一〇		未
			五三〇	二一〇		未
藤本幸雄	愛媛、近見	二〇〇〇	五五〇	一五〇		未
渡辺喜一	愛媛、近見	一七〇〇	五二〇	一六五		未
渡辺吉造二郎	愛媛、宮方	二〇〇〇	五〇〇	一八〇		未
矢野良一	愛媛、宮方	二一〇〇	五五〇	二一〇		未
		二一〇〇	五五〇	一五〇		未
森田百大	高知、三里	三〇〇〇	六〇	二一九	海陸	未
三井鉱山株式会社	大手田	八〇〇	六〇	一六五	海陸	未
藤月定蔵	宮崎、延岡	五〇〇〇	四五〇	三〇〇		未
宮田三郎	宮崎、延岡	二〇〇〇	三五〇	九〇		未
宮田三四郎	宮崎、延岡	五〇〇〇	四五〇	一五〇		未
田中藤七	宮崎、延岡	一五〇〇	五〇	一九五	海陸	未
石井久造	宮崎、延岡	一五〇〇	五〇	一六〇	海陸	未
合名会社水産	宮崎、延岡	一五〇〇	五〇	五九〇	海陸	未

構造種類	長	幅	支重力	所在地	所有者
木造	海陸中上	一八〇〇〇	五〇〇〇	鹿兒島、東方	內山紋平
木造	海陸中上	一二〇〇〇	四〇〇〇	鹿兒島、東方	吉田杉三郎
木造	陸中上	一九〇〇〇	七〇〇〇	鹿兒島、名瀬	山本市郎
木造		一一〇〇	二〇〇〇	那覇	間孫四郎
木造	海陸中上	一二〇〇〇	八〇〇〇	鹿兒島、枕崎	株式會社枕崎造船所
木造	海陸中上	一五〇〇〇	四〇〇〇	宮崎、美々津	水沼勝太郎

造船所

本表ハ汽船又ハ總噸數約五十噸以上ノ帆船ヲ製造シ得ヘキ造船所ヲ記載スルモノトス
名稱欄○印ハ總噸數約千噸以上ノ鋼船ヲ製造シ得ル設備アルモノヲ示ス

名稱	位置	設立年	所有者
北海道廳			
○函館船渠株式會社	函館市辨天町	明治三〇	函館船渠株式會社
大野造船所	全 昆砂町	大正二	大野由松
合名會社小杉造船所	全	全三	合名會社小杉造船所
濱岡造船所	全	全七	濱岡源助
株式會社西濱造船所	全 西濱町	全一〇	株式會社西濱造船所
岩岸造船所	全 海岸町	明治三五	岩岸久松
船矢造船所	全 北海道亀田郡亀田村	全三七	船矢早吉
齋藤造船所	全 天鹽郡天鹽町	大正四	齋藤重吉
小笠原造船所	全 高島郡高島町	全三	小笠原亀藏
村田造船所	全	全一三	村田多米藏
山本造船所	全	全一四	山本宋吉
東京府			
○株式會社東京石川島造船所	東京市京橋區佃島	明治九	株式會社東京石川島造船所
勢力造船所	全月島	全四一	勢力克己
合資會社東京月島造船所	全	大正三	小野宜貴
大沼工場	全 本所區東駒形町	全五	沼崎勝之助
大阪府			
○株式會社藤永田造船所	大阪市住吉區榮谷町	明治一七	株式會社藤永田造船所
ユワポンデーゼル株式會社	全 港區南頼崎町	全二	ユワポンデーゼル株式會社
遠藤鐵工所	全 藤波島町	大正一二	遠藤秀吉
○株式會社藤永田造船所新炭屋町工場	全 新炭屋町	明治四五	株式會社藤永田造船所
○株式會社藤永田造船所船町工場	全 船町	大正一四	
京都府			
濱本造船所	大阪市港區南福崎町	大正一四	濱本彌助
中西造船所	全	全	中西福松
白尾造船所	全	全一五	白尾庄吉
奥村造船分工場	全	全一四	高田兵造
合資會社三原造船鐵工所	全 今木町	明治二五	合資會社三原造船鐵工所
永田造船所	全	全三六	永田由松
株式會社名村造船所	全	大正二	株式會社名村造船所
合資會社岡本造船所	全 藤波島町	明治二五	合資會社岡本造船所
池田造船所	全	大正六	池田鶴吉
合名會社小野鐵工造船所	全 中口町	明治三六	合名會社小野鐵工造船所
合資會社森川造船所	全 天保町	大正一二	合資會社森川造船所
神戸綾織株式會社造船工場	全 三軒家三丁目	明治四二	神戸綾織株式會社
合名會社尼崎造船所	全 新炭屋町	大正九	合名會社尼崎造船所
相澤造船鐵工株式會社	全 石田町	全一二	相澤造船鐵工株式會社
○原田造船株式會社	全 浪速區木津川町	明治三六	原田造船株式會社
○木津川船渠株式會社	全 西濱北通	大正八	木津川船渠株式會社
佐野安造船所	全 住吉區北加賀屋町	全五	佐野川谷安太郎
笠戸船渠株式會社浪花工場	全	昭和六	笠戸子護
○株式會社大阪鐵工所	全 此花區櫻島町	明治三二	株式會社大阪鐵工所
築港工場	全 港區船町	大正一〇	
前田造船鐵工場	全 藤波島町	明治二〇	前田助之助
○大原造船鐵工場	全 西成區津守町	全四五	大原松之助
井上造船所	兵庫縣宮津町	天保五	井上佐兵衛
澤崎造船所	全	明治四三	澤崎宮太郎

郡	村	住所
埼玉郡	上川俣村	同郡上川俣村
同郡	上新井村	同郡上新井村
同郡	上田ノ島村	同郡上田ノ島村
同郡	上三俣村	同郡上三俣村
同郡	上之村	同郡上之村
同郡	上平村	同郡上平村
同郡	上村君村	同郡上村君村
同郡	上吉羽村	同郡上吉羽村
同郡	上吉見村	同郡上吉見村
同郡	上ノ原村	同郡上ノ原村
同郡	上ノ村村	同郡上ノ村村
同郡	上ノ袋村	同郡上ノ袋

郡名	所在	現在の行政区画
愛知郡	愛知郡	愛知郡
	愛知郡	愛知郡
	愛知郡	愛知郡

名称	所在地	開業年月日	廃業年月日	備考
大和屋	大阪市西成区天下茶屋町	明治三十二年一月		

郡名	郷名	所在地	現在の市町村名
遠江	城飼郷	城飼郷	中新天八村
	蒲御厨	蒲御厨	蒲御厨
	蒲	蒲	蒲
	蒲	蒲	蒲
	蒲	蒲	蒲

昭和七年十二月末現在登簿汽船積量別表

積量	内地		朝鮮		樺太		関東州		合計	
	船数	総噸数	船数	総噸数	船数	総噸数	船数	総噸数	船数	総噸数
二十噸以上百噸未満	一、六六六	七、三四四	一、三七	七、三三四	四五	七五四	一	一	一、六六八	七、三四五
百噸以上二百噸未満	四〇〇	七、八八二	二、三五	三、八八二	二四	三、四〇〇	一	一	四〇二	七、八八四
二百噸以上三百噸未満	二六八	六、〇六二	三〇	一、〇六〇	六	一、五〇〇	一	一	二七五	六、〇六三
三百噸以上五百噸未満	三〇四	一、三〇四	六	四六六	五	一、三〇〇	一	一	三一五	一、三〇五
五百噸以上千噸未満	二六六	一、三三三	三	一、三三	一	一、三三	一	一	二七一	一、三三四
千噸以上二千噸未満	三九	一、三九	一	一、三九	一	一、三九	一	一	四〇	一、三九
二千噸以上三千噸未満	二九	一、二九〇	一	一、二九〇	一	一、二九〇	一	一	三二	一、二九〇
三千噸以上四千噸未満	四六	一、三〇〇	一	一、三〇〇	一	一、三〇〇	一	一	四八	一、三〇〇
四千噸以上五千噸未満	七	三五	一	三五	一	三五	一	一	七	三五
五千噸以上六千噸未満	二〇	一、二〇〇	一	一、二〇〇	一	一、二〇〇	一	一	二一	一、二〇〇
六千噸以上七千噸未満	三三	二、三三	一	六〇〇	一	一、三三	一	一	三六	二、五三三
七千噸以上八千噸未満	四〇	三、八〇〇	一	一	一	一	一	一	四一	三、八〇〇
八千噸以上九千噸未満	二	一、三三	一	一	一	一	一	一	二	一、三三
九千噸以上一万噸未満	二	一、三三	一	一	一	一	一	一	二	一、三三
一万噸以上	一	一、三三	一	一	一	一	一	一	一	一、三三
合計	三〇六	三八、三三四	三五	三、六〇〇	四五	三、四〇〇	一	一	三五一	四五、三三四

登簿汽船積量別表（内地朝鮮樺太関東州）　五一四

登簿所	名称	位置	開業年月日	内地 船数	内地 総噸数	朝鮮 船数	朝鮮 総噸数	樺太 船数	樺太 総噸数	関東州 船数	関東州 総噸数	合計 船数	合計 総噸数
函館	函館	函館市	明治三十年	一、三四四	七、三三四	一	七五四	一	七五四	一	七五四	一、六六六	七、三四四
	室蘭	室蘭市	明治三十年	二、三四〇	七、八三二	一	三、四〇〇	一	三、四〇〇	一	三、四〇〇	四〇〇	七、八八二
	小樽	小樽市	明治三十年	二、〇六〇	六、〇六二	一	三〇〇	一	三〇〇	一	三〇〇	二六八	六、〇六二
	釧路	釧路市	明治三十年	三四四	一、三〇四	一	六六六	一	六六六	一	六六六	三〇四	一、三〇四
	根室	根室郡	明治三十年	二六六	一、三三三	一	二六六	一	二六六	一	二六六	二六六	一、三三三
	函館	函館市	明治三十年	二九	一、二九〇	一	二九〇	一	二九〇	一	二九〇	二九	一、二九〇
	江差	江差郡	明治三十年	四六	一、三〇〇	一	一、三〇〇	一	一、三〇〇	一	一、三〇〇	四六	一、三〇〇
	松前	松前郡	明治三十年	七	三五	一	三五	一	三五	一	三五	七	三五
	福山	福山町	明治三十年	二〇	一、二〇〇	一	一、二〇〇	一	一、二〇〇	一	一、二〇〇	二〇	一、二〇〇
	大沼	亀田郡	明治三十年	二	三三	一	三三	一	三三	一	三三	二	三三
	鹿部	茅部郡	明治三十年	二	三三	一	三三	一	三三	一	三三	二	三三
	森	茅部郡	明治三十年	二	三三	一	三三	一	三三	一	三三	二	三三
	長万部	山越郡	明治三十年	二	三三	一	三三	一	三三	一	三三	二	三三
	八雲	山越郡	明治三十年	二	三三	一	三三	一	三三	一	三三	二	三三
	熊石	檜山郡	明治三十年	二	三三	一	三三	一	三三	一	三三	二	三三
	瀬棚	瀬棚郡	明治三十年	二	三三	一	三三	一	三三	一	三三	二	三三
	小樽	小樽市	明治三十年	二	三三	一	三三	一	三三	一	三三	二	三三
	余市	余市郡	明治三十年	二	三三	一	三三	一	三三	一	三三	二	三三
	古平	古平郡	明治三十年	二	三三	一	三三	一	三三	一	三三	二	三三
	積丹	積丹郡	明治三十年	二	三三	一	三三	一	三三	一	三三	二	三三
	留萌	留萌郡	明治三十年	二	三三	一	三三	一	三三	一	三三	二	三三
	増毛	増毛郡	明治三十年	二	三三	一	三三	一	三三	一	三三	二	三三
	羽幌	苫前郡	明治三十年	二	三三	一	三三	一	三三	一	三三	二	三三
	苫前	苫前郡	明治三十年	二	三三	一	三三	一	三三	一	三三	二	三三
	天塩	天塩郡	明治三十年	二	三三	一	三三	一	三三	一	三三	二	三三
	稚内	稚内市	明治三十年	二	三三	一	三三	一	三三	一	三三	二	三三
	宗谷	宗谷郡	明治三十年	二	三三	一	三三	一	三三	一	三三	二	三三
	網走	網走郡	明治三十年	二	三三	一	三三	一	三三	一	三三	二	三三
	紋別	紋別郡	明治三十年	二	三三	一	三三	一	三三	一	三三	二	三三
	枝幸	枝幸郡	明治三十年	二	三三	一	三三	一	三三	一	三三	二	三三
	斜里	斜里郡	明治三十年	二	三三	一	三三	一	三三	一	三三	二	三三
	羅臼	羅臼郡	明治三十年	二	三三	一	三三	一	三三	一	三三	二	三三
	根室	根室郡	明治三十年	二	三三	一	三三	一	三三	一	三三	二	三三
	厚岸	厚岸郡	明治三十年	二	三三	一	三三	一	三三	一	三三	二	三三
	釧路	釧路郡	明治三十年	二	三三	一	三三	一	三三	一	三三	二	三三
	十勝	十勝郡	明治三十年	二	三三	一	三三	一	三三	一	三三	二	三三
	大津	大津村	明治三十年	二	三三	一	三三	一	三三	一	三三	二	三三
	浦幌	浦幌村	明治三十年	二	三三	一	三三	一	三三	一	三三	二	三三
	大津	大津村	明治三十年	二	三三	一	三三	一	三三	一	三三	二	三三
	十勝	十勝郡	明治三十年	二	三三	一	三三	一	三三	一	三三	二	三三
	帯広	帯広市

昭和七年十二月末現在登簿汽船管轄管海官廳別表

種類 / 官廳	二十噸以上百噸未満		百噸以上三百噸未満		三百噸以上五百噸未満		五百噸以上千噸未満		千噸以上二千噸未満		二千噸以上三千噸未満		三千噸以上四千噸未満		四千噸以上五千噸未満		五千噸以上六千噸未満		六千噸以上七千噸未満		七千噸以上八千噸未満		八千噸以上九千噸未満		九千噸以上一萬噸未満		一萬噸以上		合計	
	船数	総噸数	船数	総噸数	船数	総噸数	船数	総噸数	船数	総噸数	船数	総噸数	船数	総噸数	船数	総噸数	船数	総噸数	船数	総噸数	船数	総噸数	船数	総噸数	船数	総噸数	船数	総噸数	船数	総噸数
東京	三	四、六〇六	一	三、〇〇〇	四	一、六〇〇	四	二、〇〇〇	四	六〇〇	一	一、〇〇〇																	一三	一四、二一二
横須賀																														
浦賀																														
新潟																														
名古屋																														
伏木																														
大阪																														
神戸																														
撫養																														
高知																														
廣島																														
境																														
三津浜																														
熊本																														
長崎																														
三池																														
鹿兒島																														
仙臺																														
札幌																														
小樽																														
上海																														
漢口																														
合計																														

昭和七年十二月末現在登簿汽船船籍地方別表

地方	二十噸以上百噸未満		百噸以上三百噸未満		三百噸以上五百噸未満		五百噸以上千噸未満		千噸以上二千噸未満		二千噸以上三千噸未満		三千噸以上四千噸未満		四千噸以上五千噸未満		五千噸以上六千噸未満		六千噸以上七千噸未満		七千噸以上八千噸未満		八千噸以上九千噸未満		九千噸以上一萬噸未満		一萬噸以上		合計	
	船数	総噸数	船数	総噸数	船数	総噸数	船数	総噸数	船数	総噸数	船数	総噸数	船数	総噸数	船数	総噸数	船数	総噸数	船数	総噸数	船数	総噸数	船数	総噸数	船数	総噸数	船数	総噸数	船数	総噸数
北海道	三	四、六〇六	一	三、〇〇〇	四	一、六〇〇	四	二、〇〇〇	四	六〇〇	一	一、〇〇〇																	一三	一四、二一二
東京																														
京都																														
大阪																														
神奈川																														
兵庫																														
長崎																														
新潟																														
茨城																														
千葉																														
三重																														
愛知																														
静岡																														
滋賀																														
宮城																														
岩手																														
青森																														
山形																														
秋田																														
福井																														
石川																														
富山																														

船籍地	五年未満 船数	五年未満 総噸数	五年以上十年未満 船数	五年以上十年未満 総噸数	十年以上十五年未満 船数	十年以上十五年未満 総噸数	十五年以上二十年未満 船数	十五年以上二十年未満 総噸数	二十年以上二十五年未満 船数	二十年以上二十五年未満 総噸数	二十五年以上三十年未満 船数	二十五年以上三十年未満 総噸数	三十年以上 船数	三十年以上 総噸数	不詳 船数	不詳 総噸数	合計 船数	合計 総噸数
島取	一	六〇	一	一〇〇	一	一〇〇	一	一〇〇	一	一〇〇	一	一〇〇	一	一〇〇	一	一〇〇	一	一〇〇
島根	一	六六	一	一〇〇	一	一〇〇	一	一〇〇	一	一〇〇	一	一〇〇	一	一〇〇	一	一〇〇	一	一〇〇
岡山	一	七七	一	一〇〇	一	一〇〇	一	一〇〇	一	一〇〇	一	一〇〇	一	一〇〇	一	一〇〇	一	一〇〇
廣島	一	七七	二	一、六〇〇	二	一、六〇〇	二	一、六〇〇	二	一、六〇〇	二	一、六〇〇	二	一、六〇〇	二	一、六〇〇	二	一、六〇〇
山口	一	六〇八	一	一、〇〇〇	一	一、〇〇〇	一	一、〇〇〇	一	一、〇〇〇	一	一、〇〇〇	一	一、〇〇〇	一	一、〇〇〇	一	一、〇〇〇
和歌山	一	六一〇	一	一、〇〇〇	一	一、〇〇〇	一	一、〇〇〇	一	一、〇〇〇	一	一、〇〇〇	一	一、〇〇〇	一	一、〇〇〇	一	一、〇〇〇
德島	一	一〇〇	一	一、〇〇〇	一	一、〇〇〇	一	一、〇〇〇	一	一、〇〇〇	一	一、〇〇〇	一	一、〇〇〇	一	一、〇〇〇	一	一、〇〇〇
香川	一	一〇〇	一	一、〇〇〇	一	一、〇〇〇	一	一、〇〇〇	一	一、〇〇〇	一	一、〇〇〇	一	一、〇〇〇	一	一、〇〇〇	一	一、〇〇〇
愛媛	三	一、一四〇	二	一、〇〇〇	二	一、〇〇〇	二	一、〇〇〇	二	一、〇〇〇	二	一、〇〇〇	二	一、〇〇〇	二	一、〇〇〇	二	一、〇〇〇
高知	二	一、〇〇〇	二	一、〇〇〇	二	一、〇〇〇	二	一、〇〇〇	二	一、〇〇〇	二	一、〇〇〇	二	一、〇〇〇	二	一、〇〇〇	二	一、〇〇〇
福岡	一四	九〇〇	一	一、〇〇〇	一	一、〇〇〇	一	一、〇〇〇	一	一、〇〇〇	一	一、〇〇〇	一	一、〇〇〇	一	一、〇〇〇	一	一、〇〇〇
大分	六	一二〇	一	一、〇〇〇	一	一、〇〇〇	一	一、〇〇〇	一	一、〇〇〇	一	一、〇〇〇	一	一、〇〇〇	一	一、〇〇〇	一	一、〇〇〇
佐賀	三	一、一〇〇	一	一、〇〇〇	一	一、〇〇〇	一	一、〇〇〇	一	一、〇〇〇	一	一、〇〇〇	一	一、〇〇〇	一	一、〇〇〇	一	一、〇〇〇
熊本	三	一、一〇〇	一	一、〇〇〇	一	一、〇〇〇	一	一、〇〇〇	一	一、〇〇〇	一	一、〇〇〇	一	一、〇〇〇	一	一、〇〇〇	一	一、〇〇〇
宮崎	三	一一〇	一	一、〇〇〇	一	一、〇〇〇	一	一、〇〇〇	一	一、〇〇〇	一	一、〇〇〇	一	一、〇〇〇	一	一、〇〇〇	一	一、〇〇〇
鹿児島	一四	九六〇	二	一、六〇〇	一	一、〇〇〇	一	一、〇〇〇	一	一、〇〇〇	一	一、〇〇〇	一	一、〇〇〇	一	一、〇〇〇	一	一、〇〇〇
沖縄	二	一六〇	一	一、〇〇〇	一	一、〇〇〇	一	一、〇〇〇	一	一、〇〇〇	一	一、〇〇〇	一	一、〇〇〇	一	一、〇〇〇	一	一、〇〇〇
上海	一	一〇〇	一	一、〇〇〇	一	一、〇〇〇	一	一、〇〇〇	一	一、〇〇〇	一	一、〇〇〇	一	一、〇〇〇	一	一、〇〇〇	一	一、〇〇〇
漢口	一	一〇〇	一	一、〇〇〇	一	一、〇〇〇	一	一、〇〇〇	一	一、〇〇〇	一	一、〇〇〇	一	一、〇〇〇	一	一、〇〇〇	一	一、〇〇〇
計	一、六六	四、四〇〇	一、六	一、〇〇〇	一、六	一、〇〇〇	一、六	一、〇〇〇	一、六	一、〇〇〇	一、六	一、〇〇〇	一、六	一、〇〇〇	一、六	一、〇〇〇	一、六	一、〇〇〇

船質	積量	製造地	五年未満 船数	五年未満 総噸数	五年以上十年未満 船数	五年以上十年未満 総噸数	十年以上十五年未満 船数	十年以上十五年未満 総噸数	十五年以上二十年未満 船数	十五年以上二十年未満 総噸数	二十年以上二十五年未満 船数	二十年以上二十五年未満 総噸数	二十五年以上三十年未満 船数	二十五年以上三十年未満 総噸数	三十年以上 船数	三十年以上 総噸数	不詳 船数	不詳 総噸数	合計 船数	合計 総噸数
鋼	二十噸以上	内國	一	六〇〇	一	一、〇〇〇	一	一、〇〇〇	一	一、〇〇〇	一	一、〇〇〇	一	一、〇〇〇	一	一、〇〇〇	一	一、〇〇〇	一	一、〇〇〇
		外國	一	六〇〇	一	一、〇〇〇	一	一、〇〇〇	一	一、〇〇〇	一	一、〇〇〇	一	一、〇〇〇	一	一、〇〇〇	一	一、〇〇〇	一	一、〇〇〇
	百噸以上	内國	六一	一、〇〇〇	一〇	一、〇〇〇	一〇	一、〇〇〇	一〇	一、〇〇〇	一〇	一、〇〇〇	一〇	一、〇〇〇	一〇	一、〇〇〇	一〇	一、〇〇〇	一〇	一、〇〇〇
		外國	一	六〇〇	一	一、〇〇〇	一	一、〇〇〇	一	一、〇〇〇	一	一、〇〇〇	一	一、〇〇〇	一	一、〇〇〇	一	一、〇〇〇	一	一、〇〇〇
	五百噸以上	内國	一〇	一、〇〇〇	一〇	一、〇〇〇	一〇	一、〇〇〇	一〇	一、〇〇〇	一〇	一、〇〇〇	一〇	一、〇〇〇	一〇	一、〇〇〇	一〇	一、〇〇〇	一〇	一、〇〇〇
		外國	一	一〇〇	一	一〇〇	一	一〇〇	一	一〇〇	一	一〇〇	一	一〇〇	一	一〇〇	一	一〇〇	一	一〇〇
	千噸以上	内國	一	一、〇〇〇	一	一、〇〇〇	一	一、〇〇〇	一	一、〇〇〇	一	一、〇〇〇	一	一、〇〇〇	一	一、〇〇〇	一	一、〇〇〇	一	一、〇〇〇
		外國	一	一、〇〇〇	一	一、〇〇〇	一	一、〇〇〇	一	一、〇〇〇	一	一、〇〇〇	一	一、〇〇〇	一	一、〇〇〇	一	一、〇〇〇	一	一、〇〇〇
	二千噸以上	内國	一	二、〇〇〇	一	二、〇〇〇	一	二、〇〇〇	一	二、〇〇〇	一	二、〇〇〇	一	二、〇〇〇	一	二、〇〇〇	一	二、〇〇〇	一	二、〇〇〇
		外國	一	二、〇〇〇	一	二、〇〇〇	一	二、〇〇〇	一	二、〇〇〇	一	二、〇〇〇	一	二、〇〇〇	一	二、〇〇〇	一	二、〇〇〇	一	二、〇〇〇
	三千噸以上	内國	七	二、〇〇〇	一	三、〇〇〇	一	三、〇〇〇	一	三、〇〇〇	一	三、〇〇〇	一	三、〇〇〇	一	三、〇〇〇	一	三、〇〇〇	一	三、〇〇〇
		外國	一	三、〇〇〇	一	三、〇〇〇	一	三、〇〇〇	一	三、〇〇〇	一	三、〇〇〇	一	三、〇〇〇	一	三、〇〇〇	一	三、〇〇〇	一	三、〇〇〇
	四千噸以上	内國	一	四、〇〇〇	一	四、〇〇〇	一	四、〇〇〇	一	四、〇〇〇	一	四、〇〇〇	一	四、〇〇〇	一	四、〇〇〇	一	四、〇〇〇	一	四、〇〇〇
		外國	一	四、〇〇〇	一	四、〇〇〇	一	四、〇〇〇	一	四、〇〇〇	一	四、〇〇〇	一	四、〇〇〇	一	四、〇〇〇	一	四、〇〇〇	一	四、〇〇〇
	五千噸以上	内國	一	五、〇〇〇	一	五、〇〇〇	一	五、〇〇〇	一	五、〇〇〇	一	五、〇〇〇	一	五、〇〇〇	一	五、〇〇〇	一	五、〇〇〇	一	五、〇〇〇
		外國	一	五、〇〇〇	一	五、〇〇〇	一	五、〇〇〇	一	五、〇〇〇	一	五、〇〇〇	一	五、〇〇〇	一	五、〇〇〇	一	五、〇〇〇	一	五、〇〇〇
又ハ鐵	六千噸以上	内國	一	六、〇〇〇	一	六、〇〇〇	一	六、〇〇〇	一	六、〇〇〇	一	六、〇〇〇	一	六、〇〇〇	一	六、〇〇〇	一	六、〇〇〇	一	六、〇〇〇
		外國	一	六、〇〇〇	一	六、〇〇〇	一	六、〇〇〇	一	六、〇〇〇	一	六、〇〇〇	一	六、〇〇〇	一	六、〇〇〇	一	六、〇〇〇	一	六、〇〇〇
	七千噸以上	内國	一	七、〇〇〇	一	七、〇〇〇	一	七、〇〇〇	一	七、〇〇〇	一	七、〇〇〇	一	七、〇〇〇	一	七、〇〇〇	一	七、〇〇〇	一	七、〇〇〇
		外國	一	七、〇〇〇	一	七、〇〇〇	一	七、〇〇〇	一	七、〇〇〇	一	七、〇〇〇	一	七、〇〇〇	一	七、〇〇〇	一	七、〇〇〇	一	七、〇〇〇
	八千噸以上	内國	一	八、〇〇〇	一	八、〇〇〇	一	八、〇〇〇	一	八、〇〇〇	一	八、〇〇〇	一	八、〇〇〇	一	八、〇〇〇	一	八、〇〇〇	一	八、〇〇〇
		外國	一	八、〇〇〇	一	八、〇〇〇	一	八、〇〇〇	一	八、〇〇〇	一	八、〇〇〇	一	八、〇〇〇	一	八、〇〇〇	一	八、〇〇〇	一	八、〇〇〇
	九千噸以上	内國	一	九、〇〇〇	一	九、〇〇〇	一	九、〇〇〇	一	九、〇〇〇	一	九、〇〇〇	一	九、〇〇〇	一	九、〇〇〇	一	九、〇〇〇	一	九、〇〇〇
		外國	一	九、〇〇〇	一	九、〇〇〇	一	九、〇〇〇	一	九、〇〇〇	一	九、〇〇〇	一	九、〇〇〇	一	九、〇〇〇	一	九、〇〇〇	一	九、〇〇〇

地	計	木								木鐵又ハ鋼											
		計		二千噸未以上	千五百噸未以上	五百噸未以上	三百噸未以上	二百噸未以上	一百噸以上	計		千五百噸未以上	五百噸未以上	三百噸未以上	二百噸未以上	一百噸以上	計		千五百噸未以上	五百噸未以上	三百噸未以上	二百噸未以上	一百噸以上
	計	內國	外國	內國	內國	內國	內國	內國	內國	內國	外國	內國	內國	內國	內國	內國	內國	外國	外國	外國	外國	外國	外國
內地	計	一〇二、七五七	一、四四七	一、〇一〇	一、〇一〇	一、〇一〇	一、〇一〇	一、〇一〇	一、〇一〇	一、〇一〇	一、〇一〇	一、〇一〇	一、〇一〇	一、〇一〇	一、〇一〇	一、〇一〇	一、〇一〇	一、〇一〇	一、〇一〇	一、〇一〇	一、〇一〇	一、〇一〇	一、〇一〇
	計	一〇一、九七七	一、四四七	一、〇一〇	一、〇一〇	一、〇一〇	一、〇一〇	一、〇一〇	一、〇一〇	一、〇一〇	一、〇一〇	一、〇一〇	一、〇一〇	一、〇一〇	一、〇一〇	一、〇一〇	一、〇一〇	一、〇一〇	一、〇一〇	一、〇一〇	一、〇一〇	一、〇一〇	一、〇一〇
	一萬噸以上	一、〇一〇	一、〇一〇	一、〇一〇	一、〇一〇	一、〇一〇	一、〇一〇	一、〇一〇	一、〇一〇	一、〇一〇	一、〇一〇	一、〇一〇	一、〇一〇	一、〇一〇	一、〇一〇	一、〇一〇	一、〇一〇	一、〇一〇	一、〇一〇	一、〇一〇	一、〇一〇	一、〇一〇	一、〇一〇

發條汽船累年表

年	內地						外地						總計	
	一萬噸以上		一萬噸未滿一〇〇〇噸		一〇〇〇噸以上		一萬噸以上		一萬噸未滿一〇〇〇噸		一〇〇〇噸以上			
木	總數	噸數	總數	噸數	總數	噸數	總數	噸數	總數	噸數	總數	噸數	總數	噸數
明治三十三年	一〇〇	一、一一一、四四四	一、〇一〇	一、〇一〇、一一一	一、〇一〇	一、〇一〇、一一一	一	一、一二二	一	一、一二二	一	一、一二二	二〇四	一、一二二、一一一
同三十四年	一二四	一、一一一、一一一	一、〇一〇	一、〇一〇、一一一	一、〇一〇	一、〇一〇、一一一	—	—	—	—	—	—	一二四	一、一一一、一一一
同三十五年	一二一	一、一一一、一一一	一、〇一〇	一、〇一〇、一一一	一、〇一〇	一、〇一〇、一一一	—	—	—	—	—	—	一二一	一、一一一、一一一
同三十六年	一二一	一、一一一、一一一	一、〇一〇	一、〇一〇、一一一	一、〇一〇	一、〇一〇、一一一	—	—	—	—	—	—	一二一	一、一一一、一一一
同三十七年	一二一	一、一一一、一一一	一、〇一〇	一、〇一〇、一一一	一、〇一〇	一、〇一〇、一一一	—	—	—	—	—	—	一二一	一、一一一、一一一
同三十八年	一二一	一、一一一、一一一	一、〇一〇	一、〇一〇、一一一	一、〇一〇	一、〇一〇、一一一	—	—	—	—	—	—	一二一	一、一一一、一一一
同三十九年	一二一	一、一一一、一一一	一、〇一〇	一、〇一〇、一一一	一、〇一〇	一、〇一〇、一一一	—	—	—	—	—	—	一二一	一、一一一、一一一
同四十年	一二一	一、一一一、一一一	一、〇一〇	一、〇一〇、一一一	一、〇一〇	一、〇一〇、一一一	一	一、一二二	一	一、一二二	一	一、一二二	一二二	一、一一一、一一一
同四十一年	一二一	一、一一一、一一一	一、〇一〇	一、〇一〇、一一一	一、〇一〇	一、〇一〇、一一一	一	一、一二二	一	一、一二二	一	一、一二二	一二二	一、一一一、一一一
同四十二年	一二一	一、一一一、一一一	一、〇一〇	一、〇一〇、一一一	一、〇一〇	一、〇一〇、一一一	一	一、一二二	一	一、一二二	一	一、一二二	一二二	一、一一一、一一一
同四十三年	一二一	一、一一一、一一一	一、〇一〇	一、〇一〇、一一一	一、〇一〇	一、〇一〇、一一一	一〇	一、〇一〇	一〇	一、〇一〇	一〇	一、〇一〇	一二一	一、一一一、一一一
同四十四年	一二一	一、一一一、一一一	一、〇一〇	一、〇一〇、一一一	一、〇一〇	一、〇一〇、一一一	一二	一、一二二	一二	一、一二二	一二	一、一二二	一二一	一、一一一、一一一
大正元年	一二一	一、一一一、一一一	一、〇一〇	一、〇一〇、一一一	一、〇一〇	一、〇一〇、一一一	一一	一、一二二	一一	一、一二二	一一	一、一二二	一二一	一、一一一、一一一
同二年	一二一	一、一一一、一一一	一、〇一〇	一、〇一〇、一一一	一、〇一〇	一、〇一〇、一一一	一一	一、一二二	一一	一、一二二	一一	一、一二二	一二一	一、一一一、一一一
同三年	一二一	一、一一一、一一一	一、〇一〇	一、〇一〇、一一一	一、〇一〇	一、〇一〇、一一一	一一	一、一二二	一一	一、一二二	一一	一、一二二	一二一	一、一一一、一一一
同四年	一二一	一、一一一、一一一	一、〇一〇	一、〇一〇、一一一	一、〇一〇	一、〇一〇、一一一	一一	一、一二二	一一	一、一二二	一一	一、一二二	一二一	一、一一一、一一一
同五年	一二一	一、一一一、一一一	一、〇一〇	一、〇一〇、一一一	一、〇一〇	一、〇一〇、一一一	一一	一、一二二	一一	一、一二二	一一	一、一二二	一二一	一、一一一、一一一
同六年	一二一	一、一一一、一一一	一、〇一〇	一、〇一〇、一一一	一、〇一〇	一、〇一〇、一一一	一一	一、一二二	一一	一、一二二	一一	一、一二二	一二一	一、一一一、一一一
同七年	一二一	一、一一一、一一一	一、〇一〇	一、〇一〇、一一一	一、〇一〇	一、〇一〇、一一一	一一	一、一二二	一一	一、一二二	一一	一、一二二	一二一	一、一一一、一一一
同八年	一二一	一、一一一、一一一	一、〇一〇	一、〇一〇、一一一	一、〇一〇	一、〇一〇、一一一	一一	一、一二二	一一	一、一二二	一一	一、一二二	一二一	一、一一一、一一一
同九年	一二一	一、一一一、一一一	一、〇一〇	一、〇一〇、一一一	一、〇一〇	一、〇一〇、一一一	一一	一、一二二	一一	一、一二二	一一	一、一二二	一二一	一、一一一、一一一

本邦ニ於ケル主要船主別表（昭和八年六月一日現在ニ於ケル一千噸以上ノ汽船所有者一覽）

船舶數	總噸數	住所	所有者
九八	七一八、二一〇	東京市日本橋區	日本郵船株式會社
一〇三	五〇五、七七〇	大阪市北區宗是町一	大阪商船株式會社
二七	一四九、八五一	東京市麻布區宮村町五番地之一	東洋汽船株式會社
四四	一二九、二七九	東京市麻布區宮村町五番地之一	東洋汽船株式會社
二一	一一一、二五二	東京市日本橋區室町二丁目一	三菱汽船株式會社
九	七〇、一九八	神戸市中央區港島中町八	川崎汽船株式會社
一一	六四、七七五	東京市麻布區宮村町五番地之一	東洋汽船株式會社
一一	六四、六九二	神戸市中央區港島中町一丁目	川崎汽船株式會社
一二	六三、九五〇	東京都荒川區尾久町七三	日本郵船株式會社
一一	六二、四八四	東京市本所區吾妻橋一丁目三	日本郵船株式會社
一一	六二、三〇三	東京市麻布區宮村町五番地之一	東洋汽船株式會社
一一	四四、七一一	東京市麻布區宮村町五番地之一	東洋汽船株式會社
一一	四一、七七六	東京市麻布區宮村町五番地之一	東洋汽船株式會社
九	三九、四一一	神戸市兵庫區大阪町通四丁目字大沼手柴町讃岐丸	大阪商船株式會社
八	三六、四一一	大阪市西區江戸堀南通二丁目一七	日本郵船株式會社
七	三六、三三六	大阪市西區江戸堀南通二丁目一七	日本郵船株式會社
六	三四、五三一	東京市麻布區宮村町五番地之一	東洋汽船株式會社
六	三四、三三一	東京市日本橋區室町二丁目一	三菱汽船株式會社
六	三三、〇六〇	大阪市北區宗是町一	大阪商船株式會社
六	三三、八二一	神戸市中央區港島中町一八	川崎汽船株式會社
五	三二、七六六	大阪市港區市岡元町一丁目一	大阪商船株式會社
四	三一、〇五五	大阪市西區靱本町一	大阪商船株式會社
四	三一、九三一	東京市麻布區宮村町五番地之一	東洋汽船株式會社
四	三一、八五四	東京市麻布區宮村町五番地之一	東洋汽船株式會社
四	三一、〇八八	東京市麻布區宮村町五番地之一	東洋汽船株式會社
四	三一、〇六一	東京市麻布區宮村町五番地之一	東洋汽船株式會社
四	三一、〇五六

船舶番号	総噸数	住所	所有者
一	一〇、七二〇	大阪市大正区中口町一	小野商汽船株式会社
一	一〇、四三二	門司市大字門司字鍛冶浦八	山本汽船株式会社
二	一〇、四一八七	函館市弁天町一七	合名会社函館商店
三	一〇、三四九八	神戸市兵庫区港内通二ノ九	合資会社神戸汽船商会
三	一〇、一一四一	東京市芝区新橋区本塩町	工藤汽船株式会社
三	一〇、一一三九	神戸市兵庫区下山手通六ノ一六六	田商商会
一一	一〇、〇一四七	大阪市西区靭通二丁目七ノ二七	上野汽船株式会社
二	九、七九〇	大阪市西区靭通立売堀南詰町二ノ一一	大阪商船株式会社
三	九、七〇一	神戸市兵庫区明石町宮前二二	山田汽船株式会社
四	九、六六〇八	神戸市兵庫区須磨花石町二六ノ二	大阪汽船株式会社
四	九、五六〇五	長崎市市大浦町一一	長崎信号株式会社
三	九、三四五七	大阪市市港区大浦町二ノ一	大阪汽船株式会社
三	八、八四五九	小西ノ大東長崎市市大浦町一一	大阪汽船株式会社
二	八、七八四	小樽市市色内町一八	小樽汽船株式会社
一一	八、六〇四五	大阪市市西区江戸堀ノ子七ノ一八	大阪汽船株式会社
一一	八、四五〇五	大阪市市西区立売堀南之町一五	大阪汽船株式会社
一一	八、四五〇三	大阪市市西区立売堀南六ノ三〇	大阪汽船株式会社
一一	八、四五九五	兵庫県神戸市兵庫区明石町宮前八四九四	井上汽船株式会社
一一	八、〇四二九	東京市麻布区霞町五番地ノ内一ノ六ノ一	清水商会
一一	七、七〇五	大阪市市港区市岡新町二ノ三五	岩崎汽船株式会社
一一	七、七〇五	小樽市市市港通五番ノ一	上野商会
一一	七、七三一一	神戸市兵庫区中五番町三五	慶応汽船株式会社
一一	七、七六九	神戸市兵庫区中五番町二六	東洋汽船株式会社
一一	七、七〇九六	大阪市市市北区中之島二丁目一ノ三二	田中汽船運輸株式会社
五	六、七九〇七二	東京市市芝区新橋町区芝浦ノ内一ノ六ノ一	中井汽船株式会社
一	六、七八〇	神戸市兵庫区明石町四三	森商汽船株式会社
三	六、三三〇〇	大阪市市西区靭町通四ノ三四	平野汽船株式会社
一一	六、二九〇	神戸市兵庫区新川通四ノ六	戸田汽船株式会社
一	六、一〇〇	神戸市兵庫区北長狭通六ノ一〇	浜崎汽船株式会社
一	六、〇二〇	東京市芝区新橋町区内一ノ一八	工藤汽船株式会社
一	五、八七九	神戸市兵庫区明石町三三	昭和汽船株式会社
一	一、九五一	函館市市弁天町一六	函館

船舶數	總噸數	住所	所有者
一	一、一四四	北海道岩内郡岩内町大字御鉾内町四七	澤口汽船鑛業株式會社
一	一、一三一	山口縣佐波郡富海村二、六四〇	入江悌三
一	一、〇九〇	神戸市神戸區柴町通三ノ四七	福德汽船株式會社
一	一、〇八四	新潟縣中蒲原郡新津町大字萬道一三六ノ一	株式會社石油共同販賣所
一	一、〇〇一	神戸市海東區相生町五ノ六八	濱口隆吉
		關東州之部	
四一	一三四、六二〇	大連市山縣通一九五	大連汽船株式會社
三	一七、二五二	大連市山縣通一四四	龍王汽船株式會社
三	一一、九七〇	大連市山縣通一二六	澄東汽船株式會社
二	一〇、八〇六	大連市山縣通二〇〇	沙河汽船株式會社
二	一〇、六八八	大連市加賀町四	山下汽船合資會社
三	九、一九七	大連市山縣通八七	大連佐藤回汽船株式會社
二	八、九〇〇	大連市須磨町六	石原產業海運合資會社
一	八、二三〇	大連市山縣通ム號地一六三	大正海運株式會社
一	七、一六三	大連市山縣通一五一	大華汽船株式會社
一	六、五三六	大連市紀伊町二二	合資會社辰馬商會
一	六、一六九	大連市山縣通一七八	山本海運株式會社
一	五、九五三	大連市山縣通一五三	大正汽船株式會社
一	五、四七一	大連市山縣通一七八	福原汽船株式會社
二	五、四四八	東京市京橋區築地四ノ四	神取合同漁業株式會社
一	五、四四四	大連市加賀町三〇	松浦汽船株式會社
一	五、二四七	大連市加賀町二八	矢吹合名會社
一	五、二一八	大連市寺內通壹號地	關東汽船合資會社
一	四、九三二	大連市山縣通一三〇	東海汽船株式會社
一	四、九〇三	大連市山縣通四九	株式會社三輪商會
一	四、六九七	大連市山縣通一七八	黑鹽汽船株式會社
一	四、三九〇	大連市山縣通一〇六	戸田汽船株式會社
一	四、三三六	大連市須磨町六	合資會社三陽社
一	四、三二三	大連市山縣通一五三	笠原合資會社
一	三、四三九	大連市加賀町一八	田中汽船合資會社
一	二、八八四	大連市山縣通一七八	吾妻汽船合資會社
一	一、四七七	大連市靈都通二ノ七五	共同汽船合資會社
一	一、二一八	大連市加賀町三四	松浦晉夫
二	三五、八〇二	京城府南大門通五ノ一	朝鮮郵船株式會社
一	六、〇二三	釜山府草場町二ノ二〇	東洋興業株式會社
一	二、四八三	仁川府松坂町三ノ三	鍋木秀風

海事ニ關スル遞信局ノ管轄區域並遞信局海事部同出張所名稱、位置及管轄區域

—昭和八年八月壹日現在—

海事ニ關スル遞信局ノ管轄區域ハ別表第一號ニ依ル

各遞信局海事部ノ位置ハ別表第二號ニ依ル

海事ニ關スル事務ヲ分掌セシムル爲メ遞信局海事部出張所ヲ設ケ其ノ名稱、位置及管轄區域ハ別表第三號ニ依ル

（別表）第一號

海事ニ關スル遞信局ノ管轄區域表

局名	管轄區域
東京遞信局	東京府、神奈川縣、新潟縣、埼玉縣、群馬縣、千葉縣、茨城縣、栃木縣、靜岡縣、山梨縣
名古屋遞信局	愛知縣、三重縣（南牟婁郡ヲ除ク）、岐阜縣、長野縣、福井縣、石川縣、富山縣
大阪遞信局	大阪府、京都府、兵庫縣、奈良縣、滋賀縣、和歌山縣、三重縣ノ內南牟婁郡
廣島遞信局	廣島縣、鳥取縣、島根縣、岡山縣、山口縣ノ內大島郡、香川縣、愛媛縣
熊本遞信局	熊本縣、長崎縣、山口縣（大島郡ヲ除ク）、福岡縣、大分縣、佐賀縣、宮崎縣、鹿兒島縣、沖繩縣
仙臺遞信局	宮城縣、福島縣、岩手縣、青森縣、山形縣、秋田縣
札幌遞信局	北海道

（別表）第二號

遞信局海事部ノ位置

名稱	位置
東京遞信局海事部	東京市
名古屋遞信局海事部	名古屋市
大阪遞信局海事部	大阪市
廣島遞信局海事部	廣島縣御調郡蘇崎町
熊本遞信局海事部	門司市
仙臺遞信局海事部	石卷市
札幌遞信局海事部	函館市

（別表）第三號

遞信局海事部出張所名稱、位置又管轄區域表

名稱	位置	管轄區域
東京遞信局海事部横濱出張所	横濱市	神奈川縣（横須賀市、三浦郡、鎌倉郡ヲ除ク）、靜岡縣（加茂郡ノ內下田町、濱崎町、白濱村、下河津村、稲取村、城東村又田方郡ノ內熱海町、伊東町、多賀村、網代村、宇佐美村、小室村、對島村ヲ除ク）
東京遞信局浦賀出張所	神奈川縣三浦郡浦賀町	神奈川縣ノ內横須賀市、三浦郡、鎌倉郡
東京遞信局新潟出張所	新潟市	新潟縣
名古屋遞信局伏木出張所	富山縣射水郡伏木町	富山縣（婦井縣ヲ除ク）石川縣
大阪遞信局神戸出張所	神戸市	兵庫縣（三原郡ヲ除ク）
廣島遞信局玉出張所	岡山縣兒島郡日比町	兵庫縣ノ內三原郡、廣島縣、高知縣安藝郡ノ內甲浦町
廣島遞信局西伯郡境出張所	鳥取縣西伯郡境町	鳥取縣、島根縣
廣島遞信局三津濱出張所	愛媛縣温泉郡三津濱町	愛媛縣（今治市、越智郡、周桑郡、新居郡、宇摩郡ヲ除ク）山口縣ノ內大島郡
熊本遞信局長崎出張所	長崎市	熊本縣ノ內天草郡、長崎縣、佐賀縣
熊本遞信局三池出張所	大牟田市	福岡縣ノ內久留米市、大牟田市、浮羽郡、三井郡、三潴郡、八女郡、山門郡、三池郡、熊本縣（天草郡ヲ除ク）
熊本遞信局鹿兒島出張所	鹿兒島市	鹿兒島縣、宮崎縣、沖繩縣
札幌遞信局小樽出張所	小樽市	北海道ノ內後志國、石狩國、天鹽國、北見國

浦賀船渠株式會社

營業科目

各種船舶新造竝修理　陸用舶用汽機汽罐　橋梁用鋼桁
建築用鐵骨　發電用水壓鐵管　送電用鐵塔
各種タンク類　諸鑄鋼品鍛造品　其他一切鐵工諸品

本社　東京市麴町區丸ノ内一丁目六番地
浦賀工場　神奈川縣三浦郡浦賀町谷戸
同分工場　神奈川縣三浦郡浦賀町川間
横濱工場　横濱市神奈川區大野町二番地

營業種目

一、各種船舶及艦艇ノ建造及修理
一、陸舶用汽機汽罐及重油燃燒裝置設計製作並修理
一、土木、建築、鐵骨、橋梁其他鐵工工事
一、南洋産木材直輸入販賣
一、油槽、瓦斯槽製作工事

營業所

神戸事務所
東京事務所

株式會社 播磨造船所

兵庫縣赤穗郡相生町五二九二番地
電話相生 一四、一五、一六、一二二番

神戸市神戸區仲町三六番地（興銀ビル）
電話代表番號三宮 三四五〇番
東京市麴町區丸ノ内一ノ六（海上ビル）
電話丸ノ内長二七一七番

海事關係事件

其他一般法律事務

法學士、辯護士
バリスター、アット、ロー
小林一郎

事務所
東京市麴町區丸ノ内
東京海上ビルディング五階
電話丸ノ内(23)一七一〇番

船具商 岸洋行

大連市監部通二十七番地
電話四三七六・六四二〇
振替口座大連七番

長崎市臺場町四丁目壹番地
長崎合同運送株式會社
船舶部

第一長運丸　第二長運丸
第三長運丸　第六長運丸
第七長運丸　第八長運丸
第十長運丸　第十一長運丸

最高級舶用喞筒

汽動、電動
艦船用喞筒

給水
バラスト
ビルチ
補助
燃料
凝汽
壓縮空氣
其他
用

ウオーシントン型
ウエーヤス型
ノールス型
タービン型
パワードリブンクランク型

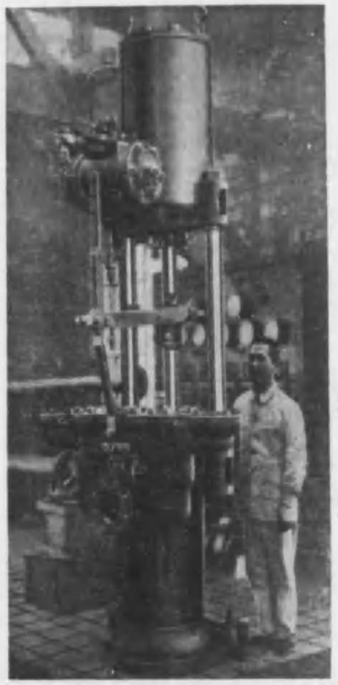

ウエーヤス型給水喞筒
汽筩直徑 二〇吋 水筩直徑 一四吋 衝程 二七吋
納入先 東京石川島造船所殿

明治三十二年創立以來の專門製作工場にして製品の確實優秀國内に冠たるは世既に定評あり

東京市澁谷區山下町六二

UIW
宇野澤組鐵工所
電話高輪(44)園五七七 八七五九

木津川船渠株式會社

營業科目

各種船舶新造、修理並船渠業
陸用舶用汽機汽罐新造及修理
橋梁、鐵塔、其他建築材料製作及諸鐵工業

	第一號	第二號
渠底全長	二七四尺	一六四尺
渠口幅	四〇尺	三〇尺
盤木上深	一四尺	一二尺
排水時間	三時間	一時間半
入渠總噸數	一、六〇〇噸	五〇〇噸

社長 南 楠太郎
專務取締役 福本麻次郎

本社及工場 大阪市浪速區木津川町三丁目筋
電話櫻川四一〇九〇・二一四五・四〇九〇
神戸出張所 神戸市神戸區榮町二丁目山口ビル内
電話三宮 三三六八・三三六九
代理店 福岡縣若松市本町一丁目 霧島組
小樽市南濱町 久野回漕店

艦船用錨鎖
各種證明書附鎖
各種鐵鎖
附屬品一式
船舶用金物
アンカー
製造販賣
錨及鎖其他
船用品一式
試驗

新谷製鎖所

大阪市港區南境川町三丁目四四

大阪錨鎖試驗場

電話西二四三五番

絶對薄利良品主義

艦船用錨鎖
各種證明書附鎖
鐵道鑛山用鐵鎖
鎖附屬品火造
錨鎖試驗請負

專門製作

瀬川製鎖所

大阪市此花區今開町二丁目

電話土佐堀一七五一番

日本錨鎖試驗場

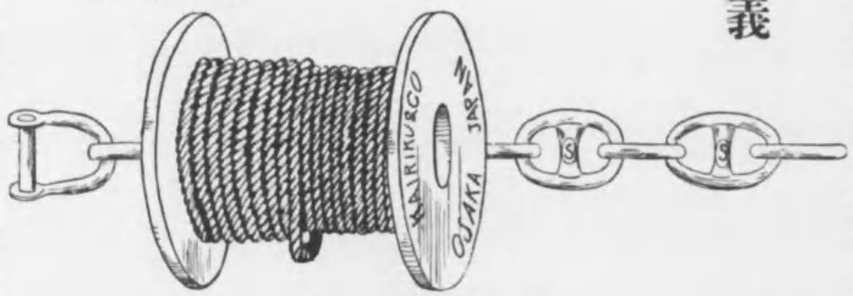

海陸用品商會

大阪市北區中之島七丁目

電話土佐堀六三五三番
振替口座大阪七三五二三番

先づ弊店へ御照會あれ!!

造船造機材料、機械工具
船舶艤裝用品、消耗品
ワキヤ、マニラロープ、ペイント
石綿ゴム、パッキング保溫材料

試みに**カタログ**
御請求なりては如何?
決して御損は行くまじ
……●●カタログ進呈●●……

海上保險
火災保險
運送保險
傷害保險
自動車保險

日本海上保險株式會社

社長 右近權左衛門

本店 大阪市西區江戸堀上通一丁目
支店 東京、横濱、神戸、上海
出張所 名古屋、福岡、金澤、京都、仙臺
海外及國内到る所樞要の地に代理店あり

陸舶用汽機、汽罐、諸機械ノ製作並ニ修繕
鐵骨建築、橋梁、煙突等製作並ニ修理
鑄造物一式、諸金屬瓦斯及電氣鎔接並ニ切斷
福田式ホワイトメタルバッキングリングノ製造
船舶一般ノ修理並ニ檢査請負及造船其他一般鐵工業

株式會社 東出鐵工所

神戸市兵庫區西出町三二九番地
電話兵庫(6)一一、二九四番
六六〇番

技術部
喜藤武 博士學農
一騏宅三 博士學理
吉拾山丸 博士學農

佛、米、英、日
許特賣專

世界的新發見

一般淨罐劑と全く撰を異にす

スケール、油害、サビを絶對に防
禦し古きスケールをも除去し
燃料、修繕費、洗罐費の節減
亞鉛板不要、汽罐耐久力延長
其實績は各地使用者に就き御聞き
下さい。

説明書、證明書、使用實績表贈呈

商標 三ツ目印

ニセモノ有り

近來本品と紛らはしき名目及び説明書等を以て僞物を販賣する者があります『三ツ目印』の商標に御注意を願ひます。

陸軍省
海軍省
鐵道省
大藏省
司法省
日本郵船會社
大阪商船會社
三井、三菱
住友、其他各工場、病院學校船舶、鐵道會社等使用成績無比

内外化學製品株式會社
東京市芝區高輪町三八
電話(44)三四五四

標商 登錄

營業科目

船底塗料

其他
コッパーペイント（木船船底塗料）
ホールドペイント（船艦内用）
デッキーペイント（鐵甲板用）
セクロン（鐵木材防錆防腐裝飾塗料）
グラファイトペイント（鐵鋼材防錆專用塗料）

大東塗料株式會社

本社
大阪營業所
横濱出張所
神戸出張所

尼崎市外小田村長洲字稻川新田四十二番地
電話尼崎二三七番
大阪市北區宗是町一番地（大阪ビル八一二號）
電話土佐堀一八三二番
四一六三番
横濱市神奈川區高島通リ三丁目
電話本局(2)三七九七番
神戸市神戸區榮町三丁目十九番地
電話三宮三六八番

陸海軍省
鐵道省
英國ロイド
公認工場

横接鎖ノ先驅工場

弊社獨特ノ製鎖法ニ依ル艦船用錨鎖ハ最モ優秀ナル輸入鎖同等以上ノ成績ヲ有スル側部（横接）ニテ接合セル鎖ナリ
尤モ此ノ種ノ錨鎖ハ多年使用スルモ磨滅セザル箇所ニ於テ接合シアルヲ以テ永久使用ニ耐ユ
而シテ又其ノ効率從來ノ縦部接合ノ錨鎖ニ比シ遙カニ五〇%乃至一〇〇%以上ノ能力ヲ有スルコトヲ實證ス多少ニ拘ラズ是非一度御使用アランコトヲ乞フ
經驗多年。技術優秀。多量製産。價格至廉。

營業部
大阪市港區九條中通四丁目
電話西(43)六〇九參番

合名會社
佐久間製鎖所

電話長西(43)四九六番

工場
港區抱月町四丁目九番地

營業課目
艦船用錨鎖專門製造
各種鐵鎖並ニ附屬品一式販賣

中國船底塗料

船舶用各種塗料

海軍省指定工場 中國塗料株式會社

大阪 廣島 東京 神戸

代理店 各主要港

營業課目

磨キ及黑皮ボールトナット及スタッド
建築ボールトリベットスパイキ
亞鉛鍍ボールト製作販賣幷ニ旋盤仕上

H.B.

兵庫ボールト製作所

神戸市林田區梅ケ香町二丁目五番地
電話 兵庫 二二八八 一二二番

上

嶋谷汽船株式會社

神戸市神戸區前町十八番地
電話三宮七六三番・二四〇四番

嶋谷商船株式會社

小樽市南濱町五丁目三番地
電話 八五番・七四番

出張所 大連市山縣通
仁川府本町四丁目

大

大阪商船株式會社

本社 大阪市北區宗是町壹番地
支店、代理店、世界各地主要港ニ在リ

造船。橋梁。建築。鐵筋材料

鐵鋼商　株式會社　山本藤助商店

船舶海運業

山本汽船株式會社

大阪市南區安堂寺橋通壹丁目拾番地

電話船場自三五〇八―至三五一三

船舶用高級塗料の御用は

神東塗料株式會社へ

神戸市林田區蓮原通二丁目

電話湊川(5)二五二八長三五二九

合併改稱 神戸ボルイ油株式會社 / 東洋塗料株式會社

飛魚印船底塗料
飛魚印コッパーペイント
飛魚印ホールドペイント
旗印デッキフアルト
旗印デッキペイント
旗印ビチュマリンピッチ
旗印ビチュマリンエナメル
旗印リノリユームペースト
専賣特許 旗印ロンタイト(耐油)
旗印アンツドブルーフ(耐酸)
ウロコ印シルバーアルミン
専賣特許 旗印純良鉛丹塗料
旗印鐵丹塗料
ウロコ印調合ペイント
ウロコ印ボイルド油

塗裝工事ハ御需メニ依リ弊社ニ於テ請負施行致シマス

日科作製

万能材料試驗機
セメント用試驗機
チエーン試驗機
ロープ試驗機
布類試驗機
ゴム試驗機
糸類試驗機

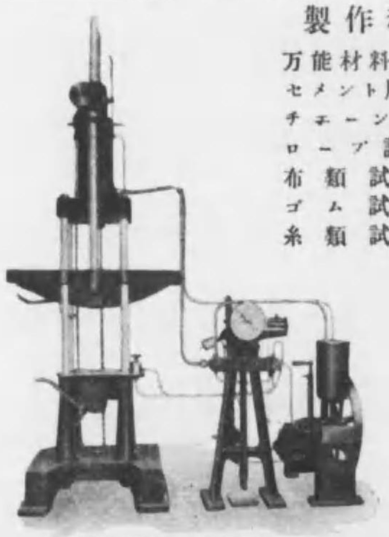

アムスラー型50瓩 万能材料試驗機

アルフアー型3000瓩 ブリネル式硬度試驗機

前川試驗機製作所

東京、芝、芝浦町二ノ三　電話三田(45)3868番

大阪工場

東京工場

日本ペイント株式會社

本社　大阪市西淀川區北浦江
東京支店　東京市品川區南品川

斯界に定評ある
日本ペイント製船舶用塗料

日本船底塗料
一號、二號、水線

帆船印
コッパーペイント
赤罐、青罐

Aワン溶解ペイント各色
槌印ホールドペイント
防錆塗料　ヘルゴン
特許溶解　光明丹

HIS

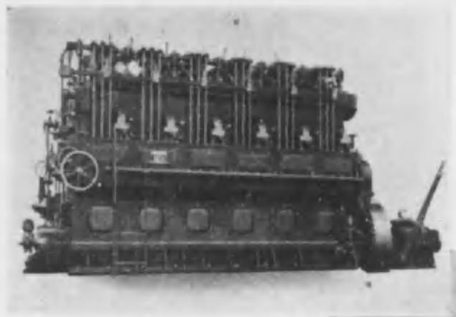

ディーゼル エンジン
90－550馬力

無水重油發動機
25－200馬力

帝國海事協會の材料試驗及試運轉證明書添付

農林省　逓信省　認定工場
株式會社 阪神鐵工所
神戸市林田區一番町三丁目
電話湊川⑤1531·1532·1533·1534

船舶補機用として最適の小型ディーゼルを創作す

（型錄贈呈）

REGISTERED

TRADE MARK

東洋スタンダード塗料

營業目品

一、船底塗料壹號
一、船底塗料貳號
一、水線塗料
一、防錆塗料（ホールドペイント）
一、菱光スパーワニス
一、菱光コーパルワニス
一、菱光ゴールドサイズ
一、菱光クリスタルワニス

東洋スタンダード塗料株式會社

本社 東京市澁谷區向山町四九 電話高輪（七七）一四四番
工場 東京市大森區新井宿七丁目二一二 電話大森（三七）三一三番
支店 大阪市東區淡路町三丁目 電話本局（二二）七五〇三番
出張所 神戸市兵庫區西出町一九六 電話兵庫（三）一〇九番

各國計量器販賣
各種ペイント特約販賣
諸礦油、塗料類
機械、工具品、金物
各種ロープ、諸帆布
ブラシ類、及油脂類
バルブ、コック
皮革製パッキング製作
捕鯨用具、加工物產

北

函館市末廣町貳番地
北村船具店
電話 一七一番
電話 一、二二二番

營業科目

鎖、錨及鐵鎖
火造及鎖附屬諸機械
セメント會社用諸鎖
電車及貨車用諸鎖
鑛山用諸鎖
自動車用諸鎖

Ⓐ

大阪市港區抱月町四丁目十一番地
阿波野製鎖所
電話西六五四四番
電略（ア）又ハ（アオ）

大阪逓信局認可

大阪海事代願人組合現業員

（イロハ順）

織田海事々務所
織田積治
大阪市北區玉江町一丁目一九番地
電話土佐堀一八八七番

大阪市港區八條通三丁目二七番地
吉川海事々務所大阪出張所
吉川宗次
本宅 神戸市神戸區播磨町一七番地
電話元町二七六七番

大阪市西區南堀江三番丁七六番地
吉益海事々務所大阪出張所
吉益儀右エ門
本宅 德島市富田濱側二六番地
電話一七〇七番

高木海事々務所
高木勝太郎
大阪市港區南安治川通壹丁目拾九番地
電話西八〇九番

大阪市大正區三軒家濱通一丁目
大正橋西詰南（半丁濱側）
中道海事々務所
中道一義
電話櫻川二一五五番

小寺海事代願代書事務所
小寺丑次郎
大阪市港區六條通壹丁目貳番地

海士學館海事代願事務所
赤瀨常市
大阪市港區市岡市場通一丁目
電話西二〇九番

衣笠海事代願事務所
衣笠廣治郎
大阪市大正區三軒家濱通一丁目六六番地

大阪市北區堂島上參丁目（大阪駅西一丁）
植田壯三郎
電話北(36)一四〇四番

大阪市北區玉江町一丁目十九
箕浦海事々務所大阪出張所
箕浦彦八
本宅 神戸市神戸區下山手通八丁目一八三ノ三二地
電話元町三一七二番

海軍省・鐵道省
指定工場

鎖・錨・機械製鐵鎖及其附屬品

日本機械製鎖株式會社

大阪市港区池島町壹丁目五五番地

電話 西二〇四二番

營業課目

船舶代理店
ランヂングエゼント
船内人夫請負業
税關貨物取扱人
一般貨物運送業
一般貨物回漕業

本社 東京市芝區芝浦壹丁目貳番地 電話三田(45)一一一七七五 一一一七七六

横濱營業所 横濱市中區海岸通五丁目貳拾六番地 萬國橋ビルディング壹階 電話本局(2)四八四三七六 四八四三八七 四八四三九八

關東運輸株式會社

五六

營業種目

船舶、汽機、汽罐ノ建造並ニ修理
船渠、曳船業
橋梁、鐵塔、油槽其他諸般ノ鐵工業
鋼製客貨車、電車、車體ノ製作
銑鐵、鋼塊、鋼鈑ノ製造販賣

生産能力

造船部 (一ヶ年分)
船臺 八基 廿萬噸

製鐵部 (一ヶ年分)
銑鐵 七萬噸
鋼塊 拾貳萬噸
鋼鈑 拾貳萬噸

船渠部
乾船渠 一號 六六七呎
二號 五〇四呎

株式會社 淺野造船所

本社 (造船部 (製鐵部)) 横濱市鶴見區末廣町二丁目一番
電話 横濱本局 四五三一・四五三二・五〇八六 鶴見 一二四・一二五

船渠部 横濱市神奈川區橋本町二丁目一番
電話 横濱本局 五二三六・五二三七 五二三八・五七三七

東京出張所 東京市麹町區丸之内一ノ六 東京海上ビルディング新館三階
電話 丸ノ内(23)代表一二六一(九)

五七

國産横濱M·A·N
ディーゼル機關

船舶用
陸上用

四〇馬力ヨリ各種

優秀國産
デイーゼル機關

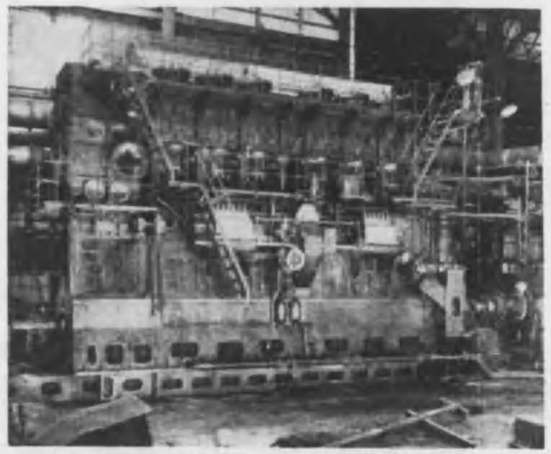

日本タンカー株式會社　横濱M.A.N複働二サイクル
帝洋丸主機　デイーゼル機關3.600馬力

營業科目
各種艦船ノ建造及修理、汽罐、汽機、補機類、其他諸機械類製作及修理、横濱ホワイト式重油バーナー、横濱式バーナー、鐵橋、鐵塔、鐵柱、鐵構、鐵骨、木工、家具、其他倉庫業一般

横濱船渠株式會社

本　社　横濱市中區長住町三番地　電話本局1431(代表)
東京出張所　東京市丸ノ内一ノ六、海上ビル舊館　電話丸ノ内4672
大阪出張所　大阪市北區宗是町一、大阪ビル　電話土佐堀4393

ビレット
油焼入
熱處理済
ニッケルクローム鋼
(材格規)

國産優良
刃物用
ステンレス鋼板

レコード印
超高速度鋼

各種工具用鋼

スプリング用鋼線

乞ヲ會照御　　呈進錄型

合名會社青山鋼商店

神戸市湊東区相生町五丁目二六(電話川湊二九五一/九八一二)
大阪市南区谷町六丁目(電話東一〇四一)　支店

確實

迅速

船舶修理

舶用諸機械製造

工場設備	設計部、機械工場、組立工場、鍊鐵工場	
	製罐工場、銅工部、木工部、修繕部	
機械設備	鍊鐵用槌 二基	工作機械 二十臺
動力	四十五馬力	
從業員	技術部員 十名	職工 七十六名

三井物產船舶部指定工場

坂本鐵工所

神戸市兵庫區東出町一丁目二五六

電話兵庫(6) 二四九三番 / 二四九四番

岡山出張所　岡山縣兒島郡日比町玉二七三三　電話玉二二番

大阪出張所　大阪市港區東田中町二丁目一三三　電話西一九八三番

營業課目

アスベスト原料直輸出入　保溫保冷材料製造並ニ工事

石綿紡織パッキング　木綿麻パッキング

皮革製パッキング　特殊金屬製パッキング

T.A

株式會社 安藤石綿パッキング製造所

本社　神戸市兵庫區西出町七一三　電話兵庫(6)一二三五八一番

第一工場　神戸市林田區北町一丁目　電話兵庫(6)三三四一五番

第二工場　神戸市須磨區鷹取町二丁目

大阪支店　大阪市西區立賣堀北通六丁目　電話新町(53)一四四九番

塗裝塗替の國產理想的剝離劑

卓効、價格低廉、作業簡易

絶体中性 日の丸印 剝離劑 白象印 リムバー

見本カタログ等御一報次第御送り致します。

製造元　東京市京橋區寶町一丁目六番地

發賣元　福田重商店　電話京橋(56)〇二〇八番

大連汽船株式會社
船渠工場

營業科目

各種船舶建造及修理
遭難船救助
橋梁、鐵塔、貨車、機關車、
建築用鐵骨、陸上諸機械、
汽罐類製造及修理

船渠工場　大連市濱町三番地
大連工場　大連市濱町三番地
旅順工場　旅順市東郷町一番地

乾船渠

	大連船渠	旅順第一船渠	旅順第二船渠
全長	四四〇呎六吋	五三五呎〇吋	二六〇呎〇吋
渠口底幅	五一呎〇吋	八一呎〇吋	三一呎〇吋
入渠可能船	長四二〇呎〇吋 幅五一呎〇吋	四四五呎〇〇吋 八一呎〇〇吋	總噸數約壹〇〇〇噸

海軍省
農林省　認定工場

發電用
船舶用　發動機　株式會社　友野鐵工所

東京市芝區月見町二ノ二
電話三田(45)四〇七一番
四〇七二番

海事法律事務

審判、補佐、仲裁
訴訟、鑑定、相談
其他一般法律事務

辯護士　梅村貞明

事務所　東京市芝區高輪南町五一番地
電話高輪(44)特四壹〇壹七番

但事務上急速ヲ要スル御用件ハ東京驛前海上ビルヂング四階一四二八號海事研究會電話丸ノ内(23)三九〇六番ヘ御申越相成度

NKK

陸軍省
海軍省
鐵道省
遞信省　指定工場

英國ロイド協會
帝國海事協會　認定工場

日本鋼管株式會社

本社及本工場　神奈川縣川崎市渡田
東京出張所　東京市麹町區丸ノ内　電話川崎三五四一—三五四五番
電氣製鐵所　富山縣射水郡新湊町　電話丸ノ内三五七一—三五七五番
電話新湊一〇七番

生産能力（年）

鋼塊	三〇萬瓲
繼目無鋼管	五萬瓲
鍛接鋼管	四萬瓲
條鋼	一四萬瓲
型鋼	一〇萬瓲
合金鐵	四萬瓲

◎大徑管工場ノ建設

水道瓦斯石油電柱用其他特殊ノ用途ニ應ズル爲川崎本社工場内ニ大徑管工場ヲ建設中ニテ昭和九年中頃ヨリ六吋以上十四吋迄ノ繼目無鋼管ヲ市場ニ提供シ得ル豫定ナリ

昭和八年十月十六日印刷
昭和八年十月十九日發行

定價金五圓六拾錢

信遞省

發行所　帝國海事協會
東京市麹町區丸ノ内一丁目六番地
海上ビルディング内

發行兼印刷人　湯山半兵衛
東京市赤坂區田町五丁目二番地

印刷所　株式會社秀英舍
東京市牛込區市谷加賀町一丁目十二番地

ニイガタ

新潟縣淺漲船……萬代丸
推進動力兼用主機
四百五十馬力
ニイガタディーゼル機關裝備

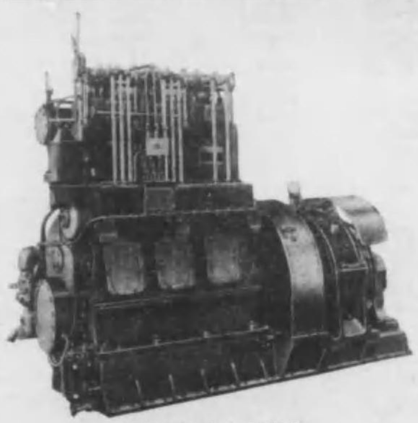

船舶用補機百三十馬力
ニイガタディーゼル機關
（發電機直結型）

営業品目

ディーゼル機關
無注水式重油發動機
船舶新造及修理
淺漲船及掘鑿機
汽機、汽罐及喞筒
工作機械及壓縮機
鐵道車輛及電車
石油鑿井及製油機械
鐵槽、鐵骨、蒸汽及空氣鎚
其他鐵工一般

株式會社
新潟鐵工所
本社　東京市麹町區丸ノ内三ノ四（有樂館）
出張所　大阪市北區中之島三ノ三（朝日ビル）
　　京城府長谷川町一一六（京城ビル）

帝國海事協會

東京市麹町區丸ノ内一ノ六海上ビル内
電話丸ノ内(23)二九二二三

販賣所

横濱出張所　横濱市中區海岸通五ノ二六萬國橋ビルディング内　電話長本局三二八〇
大阪出張所　大阪市西區川口町一八　電話西局六八四
神戸出張所　神戸市播磨町一七　電話三宮局一六四〇二一四
因島出張所　廣島縣因島土生町　電話因一二
門司出張所　門司市棧橋通一番地郵船ビルディング内　電話局四二四
長崎出張所　長崎市千馬町一ノ四大阪商船會社支店内　電話局一六二四
函館出張所　函館市西濱町一八　電話八七五

取次販賣所

東京市京橋區船松町河岸　鈴木彌兵衛
同　東洲町壹丁目　大村五左衛門
同　北山船具店
大阪市港區大正通四丁目三番地　細井春芳堂
同　北堀江三番町　大藤船具店
同　南堀江一番地　木村船具店
同　藤本伊八
同　今井庄太郎
同　魚住船具店
同　杉原時三
同　薩摩堀北ノ町　松本卯兵衛
同　梅本町　丸中船具店
同　西道頓堀通六丁目　山本熊吉
同　本田三番町　曾野商事株式會社
同　幸町五丁目　三原船具店
同　浪速區木津川町一丁目　上原船具店
同　北區中ノ島六丁目　竹島船具店
同　港區境川町　瀬岡彌一郎
同　三軒屋上ノ町　吉田文具店
同　岡田船具店
同　三原榮次郎
同　南安治川二丁目　日東商事株式會社
同　三丁目　鶴下船具店
同　和田寛商店
同　九條町三丁目　堀田航盛館本店
大阪市港區宮島町　衣笠寺七
神戸市神戸區榮町二丁目　横山船具店
同　西出町　西田船具店
同　宮地船具店
同　角南船具店
同　扇屋船具店
同　東川町　大藤船具店
同　元町一丁目　川瀬日進堂
同　明石町　丸善書店
同　名古屋市後橋通　杉江船具店
同　三重縣鳥羽町　西井平左衛門
門司市濱町　田中好藏
長崎市大波止　橋本商會
宮城縣石巻町濱町　星野商店
新潟市入船町二丁目　藤井船具店
同　上大川前通　淺井船具店
函館市東濱町　金森船具店
同　仲濱町　金森船具出張店
同　東濱町　函館船具合資會社
同　末廣町　金森魚文舎
小樽市色内町　小樽洞爺船具合資會社
同　金森船具店出張所
札幌市苗穂驛前　同
愛媛縣溫泉郡三津ヶ濱町　桝井峰太郎
朝鮮仁川海岸町通一丁目　加來商店
同　村谷吉藏船具部
大連市監部通二丁目　岸洋行
臺灣基隆港哨船頭海岸通　角谷定吉

三菱商事株式會社

東京市麹町區丸ノ内貳丁目四番地

營業目的

物品販賣業　問屋業　運送業
代理業　仲立業　製造加工業
工事請負業　度量衡器並ニ計量器販賣業
其他附帶事業

社船

さんべどろ丸	(油槽船)	一〇、六三七噸五〇
さんぢゑご丸	(同　〃)	一〇、六四〇噸三〇
さんるいす丸	(同　〃)	一〇、六三九噸九三
ころんびあ丸	(貨物船)	九、一七〇噸一二
おりんぴあ丸	(同　〃)	九、一七三噸六五

本店

支店

小樽、横濱、名古屋、大阪、神戸、門司、臺北、京城、大連
天津、青島、上海、漢口、香港、新嘉坡、**スラバヤ**、**シドニー**
カルカッタ、倫敦、紐育、**シアトル**、桑港

出張所及出張員

函館、青森、新潟、仙臺、半田、岡山、尾道、德島、吳
八幡、長崎、佐世保、基隆、臺中、高雄、釜山、群山、清津
平壤、元山、哈爾賓、奉天、營口、新京、安東、秦皇島、**マニラ**
メルボルン

代理店

佛國三菱株式會社（巴里）　同里昂出張員
有限責任獨國三菱商事會社（伯林）

317
1

火災保險
海上保險
運送保險
傷害保險
信用保險
盜難保險
自動車保險
硝子保險
森林保險

資本金 壹千萬圓
諸積立金 壹千四百拾五萬圓
總保險契約高 四拾四億四千萬圓

火災保險の開祖

東京火災保險株式會社

取締役社長 男爵 四條隆英
取締役副社長 南 莞爾

本店 東京市麹町區大手町一丁目
支店 大阪、京都、横濱、神戸、名古屋、仙臺、福岡、京城
代理店 内地、滿鮮、支那、印度及歐米主要地四千四百餘ヶ所

TYCOL

タイコール ディーゼルエンヂン 油

引火點高く、カーボン生成絶無、安定度大、大型及び小型ディーゼル エンヂン潤滑油として眞に理想的なり。

タイコール タービン油

抗乳化度大、スラッヂ生成絶無、安定度大、即ちタービン油としての必要條件を悉く具備す。

米國タイドウオーター石油會社
總代理店
三菱商事株式會社燃料部
東京 丸之内

函館 高雄 大連 長崎 名古屋 門司 横濱 神戸 大阪
其他主要都市
倫敦 沙市 桑港 紐育

終