

# 上海統辦企業有限公司 二週年紀念特刊

徐寄頤題



41-10-5000

中華民國九年十二月十日出版

上海統辦企業有限公司





A541 212 0012 3084B



Handwritten signature or initials in the top right corner.

# 美商通訊社

外灘18號216號房間

電話19464號

Handwritten number: 2345789

## 目錄

發刊詞	黃苗夫
創辦本公司的始末	苗夫
溝通貨運與抑抵物價	潘序倫
從與黃苗夫君締交經過企想到統辦公司的前途	李文杰
受任統辦醫學顧問之我感	李景文
期望本公司注重於企業	李清
我對於公司多為服務桑梓之工作	徐緒卿
我對於銀行部放款政策之檢討	趙洛書
我與本公司之歷史	王仲皋
我對於苗夫兄的認識	華朝鈞
服務本公司應認為終身職業之歸宿	黃苗夫
本公司各部之部視及其所負之使命	黎冠夫
希望上海統辦公司應行改善之點	蔡冠夫
匯款部改組為銀行部之成功	苗夫
黃總經理有五好五不好之怪癖	總務處
黃總經理訓誡全人之格言	陳仲勉
銀行部使用本票之成功	禾
推進調查部之任務	公人
對於永嘉金融事業的瞻願	苗夫
推進企業之貢獻	會省吾
為企業當局及從事會計工作者進一言	楊松生
我對於發展棉紗部業務之貢獻	楊松生
我服務公司由記賬而推任報關部主任之經過情形	李直方
廿九年度上半年紗市之回顧	楊松生
銀行部為領導各部發展之理由	施觀榮
我對保險業之感想與希望	季振川
我想到底幾句話	張雲樵
新式會計制度與舊式記帳方法之比較	黃時華
我對本公司之認識及展望	笑寒
本公司營業大綱	審核課
本公司第一次業務會議記錄	審核課
本公司行政組織系統表	審核課
本公司董監事名錄	審核課
本公司職員名錄	審核課
所得稅暫行條例	審核課
所得稅暫行條例施行細則	審核課
非常時期過分利得稅條例	審核課
非常時期過分利得稅條例施行細則	審核課
最新密碼電報彙刊	審核課

# 發刊詞

黃晉夫

廿二

無論發行什麼刊物，開場白的「發刊詞」總要來一個以表白這本刊物的宗旨，所以我們這本紀念特刊，自然也不能例外地要來一齣老生常談的開場白：  
我們爲什麼要到今年才出版紀念特刊呢？原因是很簡單的，回憶我們公司初辦時：主要業務——報關，運輸，自從誕生以來，曾經遭遇百般的挫折，和各方面妬嫉的中傷，本來過去的事情實在不忍提，也不便再提，可是不提吧！又覺得發刊而無意義，於是祇好約略的來談一談。

我們這個公司創辦時，正像一個初生的嬰孩，似乎也像一族中的獨生子，旁人恐怕這個孩子將來成人長大會保守自家的產物，更恐怕他將已被人侵攬去的，也會慢慢地設法收回，爲了這個緣故，格外引起旁人的注意與顧慮，所以他們由妬嫉以致拚命的攻擊，可是結果；這個小寶寶，終於由許多保姆的——溫州同鄉——慈愛護養，努力領導，而本身也抱定堅苦不拔的奮鬥精神，終於從萬分危急當中，千鈞一髮之際，掙扎過來，現在已不再是一個懦弱無能的孩子了。

從苦境中掙扎出來的孩子，一定會有很大的成功；對於過去的艱難環境，自然有很深刻的印象，而且永遠也不會忘記了保姆們扶養的功勞，若不再自勉自勵，那裏對得起勞苦功高的保姆。

我們的命運——事業已日見奠定，基礎亦日益穩固，但是我們仍還在以「不進則退」來勸勉自己，並且時時不忘前程，在「刻苦」「努力」的標題下過生活。



1

這個刊物的意義，概乎言之，已如上述，或者有人會說這刊物有自我宣傳的作用，也許有人會同情我們的精神。因此，我們把過去及未來的計劃，作一個有系統的記載，留為將來的參考與比較，一面也使各界人士閱悉本公司的外貌，內容，及營業的方針，而對於本公司作更深切的認識，未嘗不是一件有價值的事情，所以我們就決定了出這本紀念特刊。

最後的話，就是我們仍本服務桑梓的精神，和過去仍舊是一貫，並且還要鼓起大無畏的勇氣前進，把一切的事業都照預定計劃：一步步的實行，為我們的同鄉謀福利，這才能報答我們的保姆於萬一，執筆至此實在是語不盡意，不過後面還有許多作品，都可作為我們公司各方面的表白，那麼我就這樣底先結束了我的開場白吧！

為  
為  
不  
不  
不

**不努力不能生存  
不刻苦不能成功**

**對社會無愧**

**問己心莫恥**

**黃總經理自勉格言**

**總務處摘註**

**為大眾服務！  
謀暢通產銷！**

上面二句，乃本公司所抱宗旨與立場。茲為便利辦理及謀暢通機搆計，特與上海統辦企業公司合作，訂立聯繫契約，凡委托向上海採辦棉布，工業原料，大小機器，推銷土產，調查貨價，交涉事宜等，無不竭誠接洽。

**溫州統辦公司啓**

**中山路國貨公司三樓**

12



本公司三層大廈之外觀

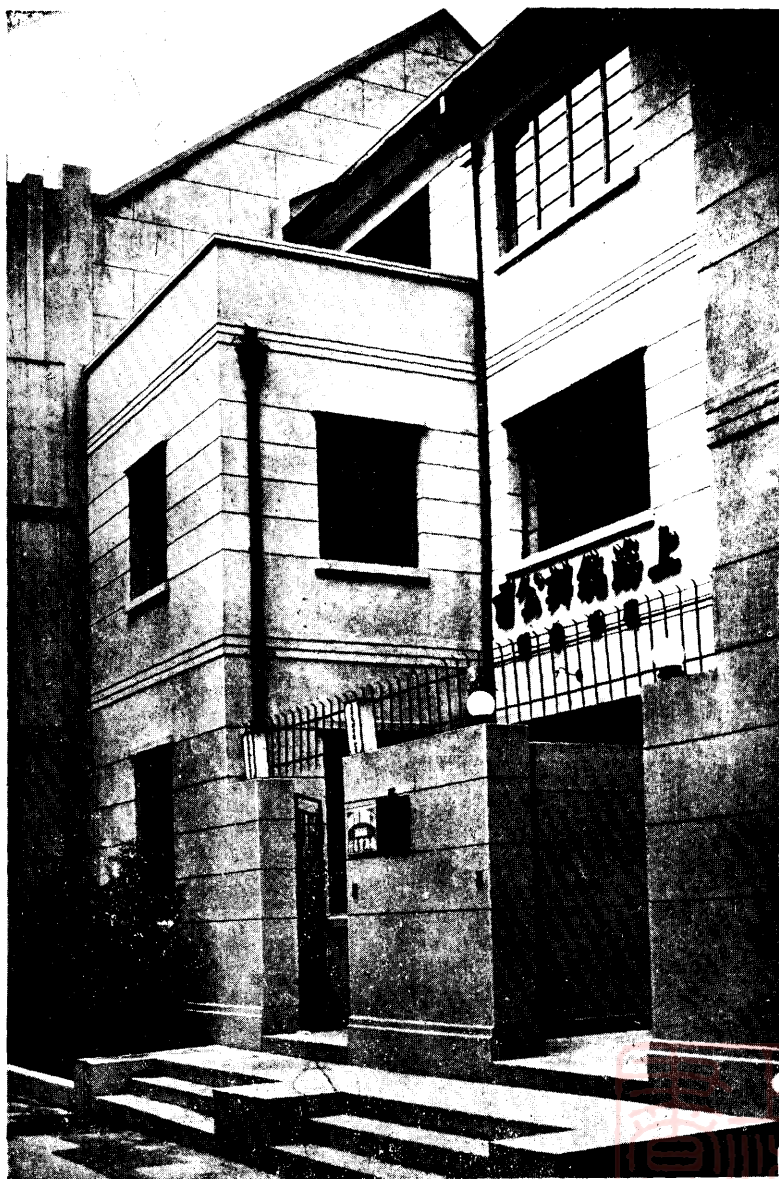

天津路河南路泰記弄五號統辦新廈  
電話九三九七九 九二五六九轉各部 電報掛號九三七五

244798



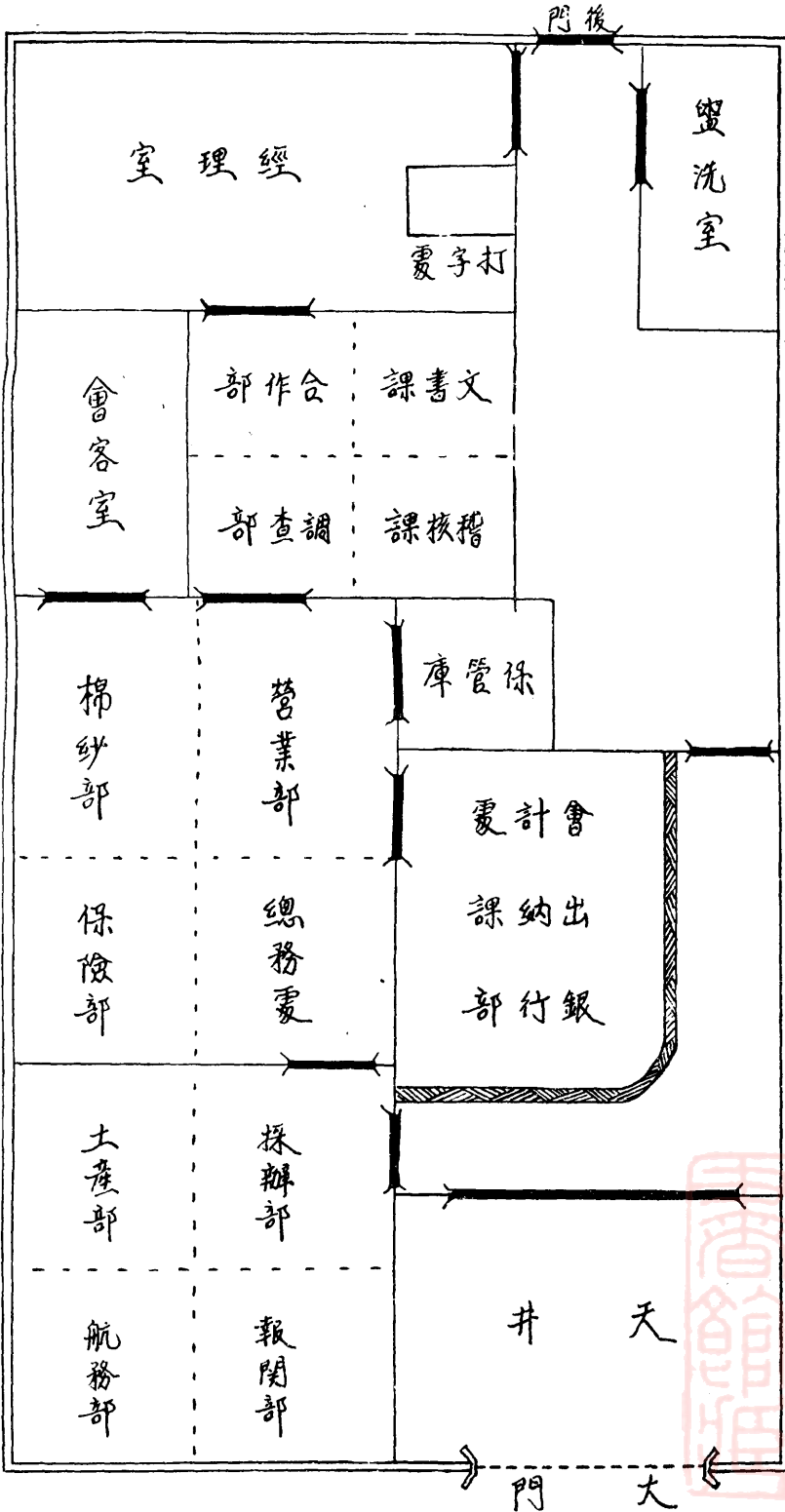

上海統辦企業有限公司平面圖

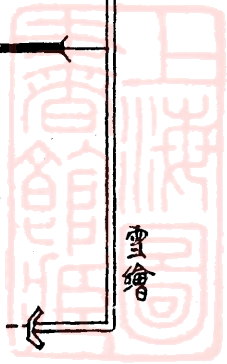

雲繪



夫苗理經總黃人辦創司公本



期望與實踐

本公司此番發行二週紀念特刊，辱蒙各董監事，顧問，同仁紛賜箴言，俾得增光篇幅，如期出版，曷勝榮幸。

竊苗夫黎先忝膺總副經理以來，自顧才淺德薄，惶恐莫名！幸賴各董監事與各顧問之指導，及諸同人本共同苦幹之精神，從事本位之努力，始克臻有今日之局面也。

此後仍當遵奉各董監事之指針，予以深體實踐，藉以副各方之期望焉。

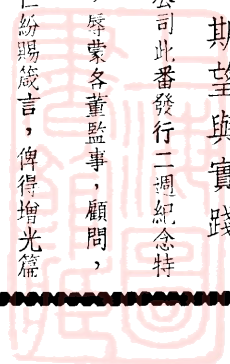

師計會倫序潘顧問計會



本公司銀行部會計係獨立性質關於各部用款統與銀行部開戶來往組織嚴密管理尤周且每屆結帳須經潘顧問派員稽核以昭大信凡會計上改革統由潘顧問指導故本公司之會計亦日見進步也

師律大杰文李顧問律法



本公司關於法律及對外交涉事宜或諮詢法律事項統由李顧問負責辦理

潘序倫會計師

美國哈佛大學商學碩士哥倫比亞大學商業經濟學博士歷任國立商科大學分設上海商科大學主任會計系主任國立暨南商科大學主任會計學系主任財政部會計顧問上海市社會局特約會計師國民政府主計處主計官兼會計局副局長主計處顧問國民政府救濟水災委員會稽核組主任會計師浙江省政府聘任會計師建設委員會聘任會計師交通部聘任會計師上海市商會工商法規研究委員會委員商務委員會委員中國經濟學社理事中國會計學社理事上海市會計師公會理事立信會計專科學校校長立信會計事務所主任會計師兼編輯部主任

李文杰律師

北平通才商專畢業上海東吳大學法學院法學士歷任上海通易信託公司總稽核上海市商會公斷委員會委員公共租界納稅華人會執行委員上海市會計師公會理事律師公會監察委員上海市商會工商法規研究委員會委員商務委員會委員調查各業會計制度委員會委員上海市勞資仲裁委員會委員上海市商會商校實習主任兼票據法教員上海法政學院東吳大學立信會計專科學校教授立信法律事務所主任律師立信會計師事務所副主任會計師兼信託科主任



會計顧問葉朝鈞先生



本公司創辦至今對於會計上之改革統由葉朝鈞先生指導也

醫師李景文大醫師顧藥



本公司為愛護全體同人康健及減輕負擔計特聘請李醫師為常年醫藥顧問如職員或家屬不論大小疾病均可隨時請求李顧問診察凡掛號費或診費車費一律免付

歷任國立暨南大學會計員兼學校銀行專員駐日留學生監督公署會計主任國民政府救濟水災委員會稽核組稽核專員第四課課長國府黃河水災救濟委員會稽核委員會秘書兼稽核現任立信會計師事務所文書科主任兼計核科副主任

浙江公立醫藥專門學校畢業  
歷任蘇州博習醫院醫師  
牛惠霖醫院住院主任醫師  
協和醫院住院主任醫師  
上海仁濟醫院急症部主任醫師等職



先黎陳理經副兼事董



夫苗黃理經總兼事董



履歷

舊溫屬商科學校畢業曾任温州玲瓏百貨商場經理温州明星織物商場副經理現任上海黎光棉布號總經理金山飯店有限公司常務監察

履歷

曾任浙江永嘉縣銀業公會主席縣商會常務委員浙江省商會委員工商設計委員派赴海外考察工商業（著有考察工商業印象錄）温州工藝館創辦人現任温州中國國貨公司常務董事





上海商會題贈之匾額



本公司加入上海商會會員證書

**上海商會會員證書**

茲有 上海統辦股份有限公司  
 依法加入本會為會員經常務委員  
 會交付審查合格按照會章合  
 給證書以資憑照並將各項及代  
 表人等開列於后

名 稱 上海統辦股份有限公司  
 地 址 河南路對面大馬路三號  
 代 表 人 黃苗夫

主席委員 王吃窮  
 常務委員 程月雲  
 徐子肩

中華民國二十六年七月廿一日給



書 證 問 顧 計 會

**立信會計師事務所**

會計顧問證書

茲受

上海統辦會館有限公司 聘任為會計顧問此證

(所有一切事宜均按該列章程辦理)

立信會計師事務所

會計師 李鴻年 李鴻年 李鴻年

中華民國二十九年 月 日

字字第天位號

書 證 問 顧 律 法

**法律顧問證書**

茲由上海統辦會館有限公司 聘任本律師為常年法律顧問嗣後如有侵害其信用名譽營業權利及一切法益者本律師當依法保障之此證

律師 李鴻年 李鴻年

中華民國二十九年 月 日

書 證 問 顧 藥 醫

**醫藥顧問證書**

本醫師茲受任

上海統辦會館有限公司 為常年醫藥顧問此證

醫學博士 李鴻年 李鴻年

民國二十九年 月 日 給

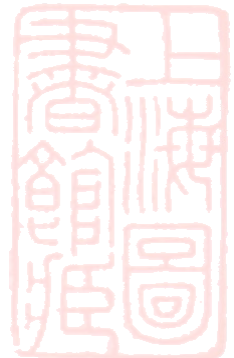



虞洽卿先生之題字

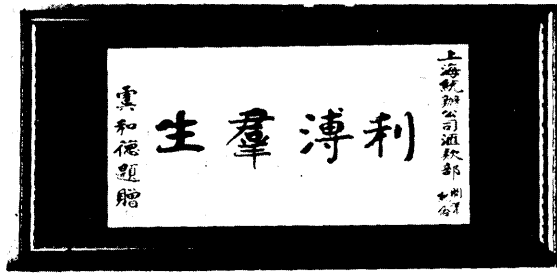

李文杰先生之題字

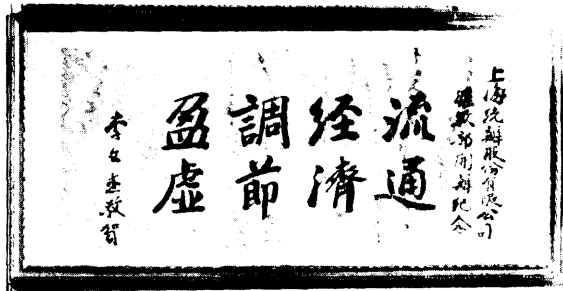

謝葆生先生之題詞

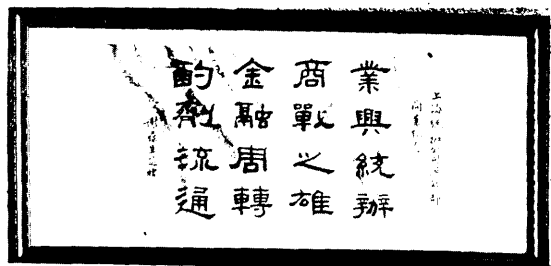

袁履登先生之題字



上海市商會主席徐席主會商市海上袁履登先生之題字

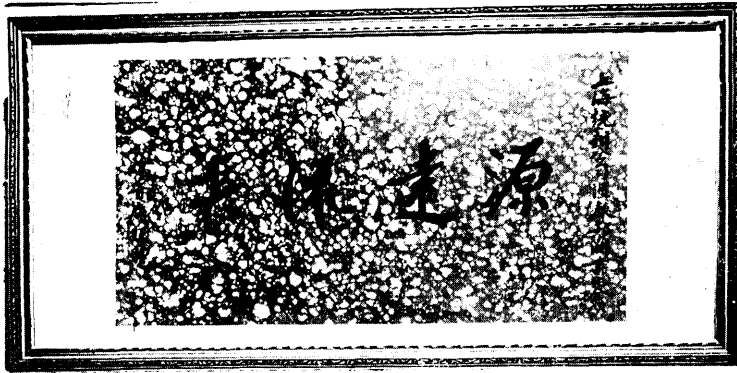

潘序倫先生之題詞

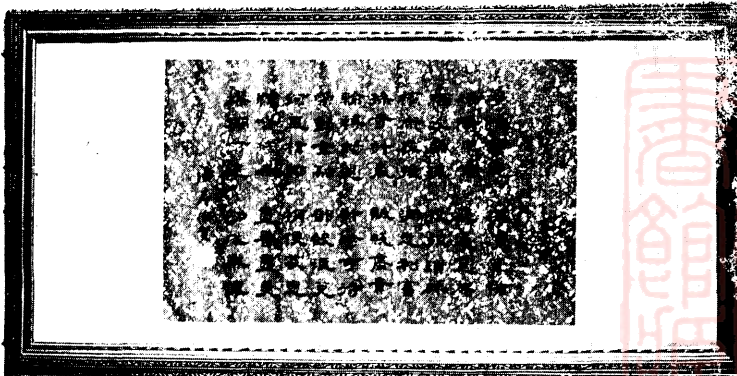

中國實業銀行經理殷子白先生之題詞

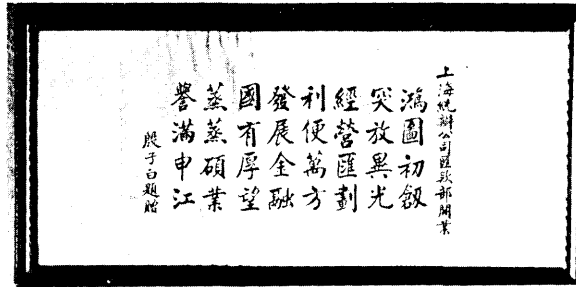

上海銀行公會秘書長林康侯先生之題字

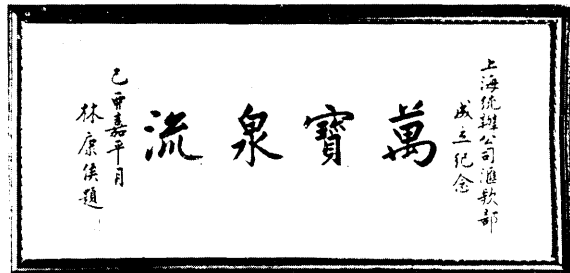

上海銀行經理金宗城先生之題字

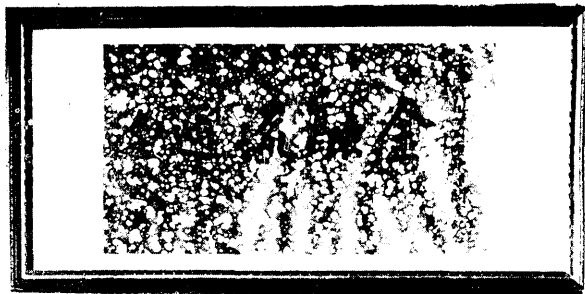

本公司副經理之題字





任主部行旅兼任主處務總

吾 依 林



任主部行銀兼任主處計會

吾 省 會

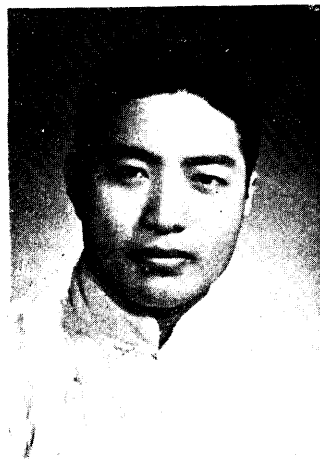

任主部託信兼任主部關報

方 直 李



任主部作合兼任主課核審

榮 觀 施



任主部辦採兼任主部紗棉

生 崧 楊



任主部務航  
鏞 鑫 吳

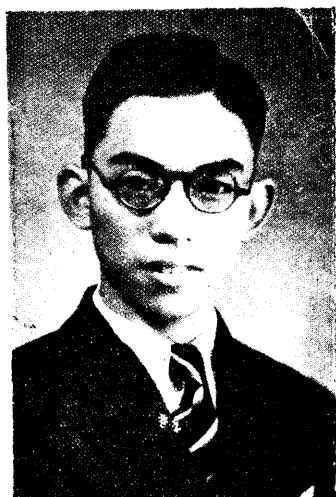

任主副課業營兼任主部查調  
樵 雪 張

任主部險保  
川 振 季



任主部產上兼任主課業特  
勉 仲 陳



班領股貨理  
良 瑞 秦



任主副課業營  
垣 星 林

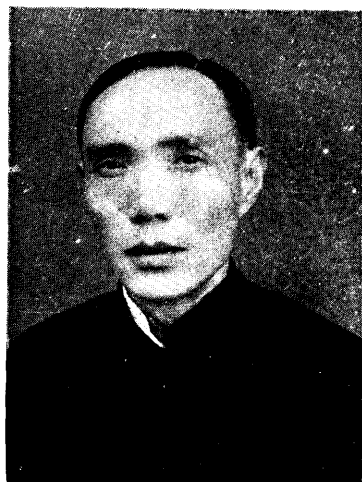

經理室之正面圖



銀行外部之觀

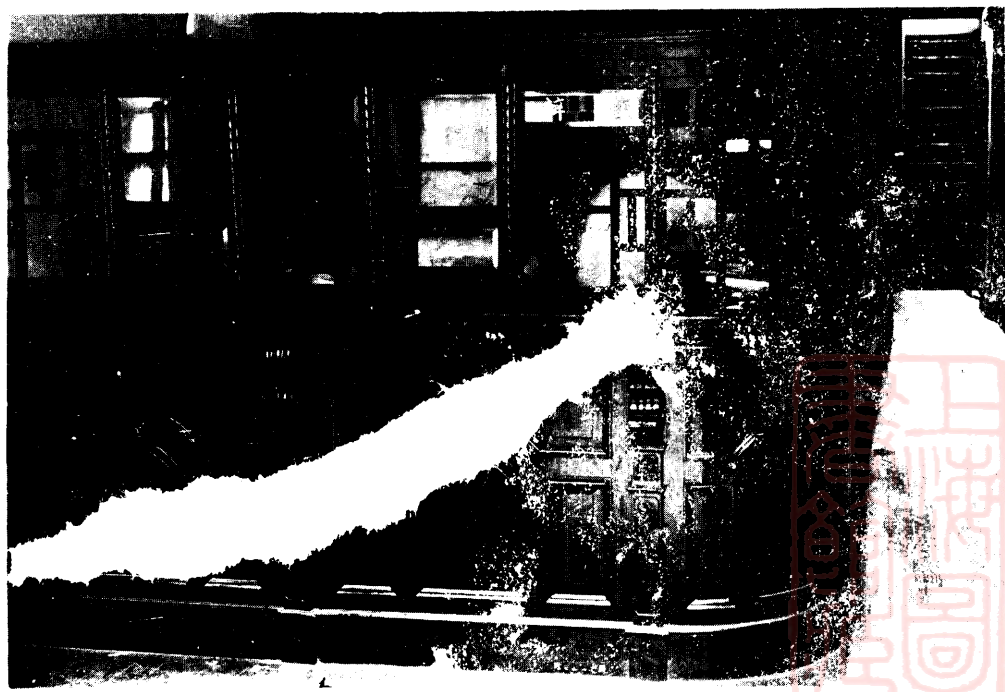



經理室之側面圖

獎勵資源內移  
特別提高匯水



匯款隨到隨匯  
手續簡而又便

打字員之工作

匯款浙東各處  
一律通匯無阻



溫州各村鎮  
一律可匯到

銀行部謹註



室公辦之課核審

電匯當日送到派用  
信匯票匯迅速無比



浙東各縣均可  
接受各種匯款

形情之公辦部行銀



匯款不論多小

一律歡迎收匯

銀 行 部 謹 註



室公辦之部紗棉



票本之部行銀

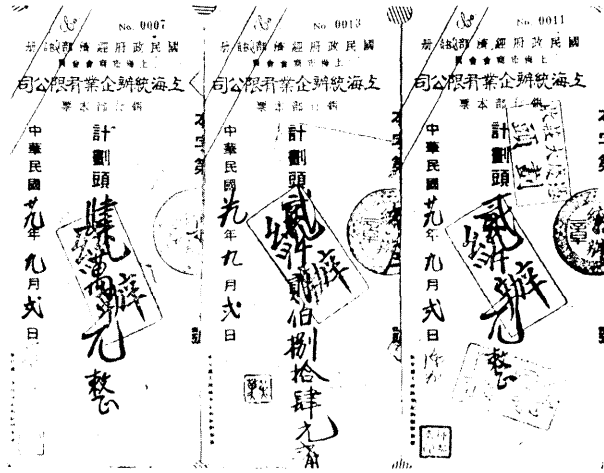

影剪之時公辦部關報



匯  
水  
提  
高  
惟  
我  
獨  
家

報  
効  
同  
鄉  
提  
高  
匯  
水





影 剪 之 時 帳 記

每 日 儲 蓄 開 戶 立 摺  
 積 成 多 數 一 併 照 匯



保 險 部 辦 公 室 之 一 隅

三六號

銀 行 部 謹 啓



理 貨 股 工 作 時 之 剪 影



# 創辦本公司的始末

慎記便章

苗夫

回憶當時組織上海統辦公司，可說是毫無標的，不過是苗圃書簽社的附屬而已。因為從八一三事變以後，我的幾遍及全國各大都市的溫州工藝館的事業，都受戰事的影響，摧毀殆盡。我雖在這樣極度的打擊中，但仍不氣餒，而仍舊從事復興事業的工作，於是在賦閒中，不斷地思考的把「苗圃書簽」而復作積極推銷的運動，就組織苗圃書簽社於中和大廈三樓，一間狹而又小的寫字間，好像作了我們推銷貨品的惟一大本營。手下用了一位會說英語的朋友，專為推銷洋行生意，還有一位學士學位的朋友，正因閒居無聊，也不約而同的來幫忙這個場面。總算連我已有了三人，然而因為生意的清淡，大家仍然每日面面相對，無事可做，處在這個環境中的我，憶起往事真有清門對孤燈，人在景已非之慨！但是我並不因此而消極，我仍秉着堅定不拔，不屈不撓的精神與抱負。要想成功大事業，當然需要大資本；要謀事業的發展，尤須要大資本家來輔助。然而回顧從前的溫州工藝館，如何發達，有誰給我大資本，我祇以本身無限量的苦幹精神和毅力，作為我事業的資本，不到十年功夫，在大江南北，分設六七處，仍舊是一人資本，一人管理，如果沒有戰事，也許現在正是蓬勃發展之期。由此觀之，使我想到了資本問題，實在是不必顧慮的，有一分精神，才有一分事業，只要辦得有成績，我的理想終歸有實現的一天。我根據過去的閱歷及經驗，就決定了方針，與手下二人商討進行辦法，拿出少許資本用為印刷，這也許就算我們上海統辦公司的開始呢？

我以過去的經驗起草章程，把這個公司的使命，與招攬生意的條文，分門別類，洋洋數萬字，似乎成一本大觀。以此打開先鋒隊分發故鄉去，便引起整個溫州社會人士的注意，評論高底的果然有，諷刺誹謗破壞也未始沒有，儘管他們茶餘酒後談得越起勁，越我們的先鋒隊打得勝仗，同時，希望他們一傳十，十傳百的傳下去，使人人知道上海有了這個「上海統辦公司」的存在，這就是我們使命的完成，也就是我們業務先聲的普及。我正在這個情況中，黎先兄時常到我們隊伍裏來談話，我便把我的事業計劃告訴給他聽，他非但萬分的同情，而且還毅然地加入我們的陣容，當時大家都很興奮地振作起來；因為他在上海與同鄉見面的機會較多，而且又擅長交際，鼓舌如簧，與我們事業進展，大有幫助。我們這個極小的範圍，經過了數個月，便感覺得這個地方不夠用了，乃從事擴充，在恆利大樓租了一大間，分作一大二小間，包括辦公睡覺，統在裏面，我當初自任總經理，黎先兄為經理，我的「總」字，真是名副其實，上至總經理，中至文書業務，下至練習生，我無不樂而為之。

我生平認為苦幹毅力是事業的要素，缺乏一味，就幹不成功，我就本此宗旨，幹了一年，成績差強人意，那末外界對我

要印時開懶健間有標點字句未照原稿更正甚欵乞希 諸君鑒諒為荷



們的評論，也就轉移了，友朋中也均加贊許，大家都認為這個公司有希望，合於社會的需要，給予不出門辦貨人的利便。可是我們的計劃和使命，並不這樣簡單。當我正在計劃公司的營業擴充的時候，有位朋友約我組織輪船公司，辦事地點是附設於公司裏面，我便分頭招募資本，居然集成大數，當時知友王仲皋兄，也在上海辦貨，他自然是被我招致之一，後來這個輪船公司的內容與我們的宗旨不合，而且幾個人的意見，又不一致，就痛快地解散了，從此大家便各分道揚鑣了。

本來為組織輪船公司而招集來的資本，可說都是我個人信用而來的，有誰知道上海有什麼輪船公司，是長，是短，不過他們就是相信我一人就是了。後來承王仲皋兄一番的指示，他說：「投資輪船公司的資本，既無用着，不如擴充上海統辦公司的範圍，多麼好，既然人家信任你，那麼不論投資公司也好，投資輪船公司也好；有什麼兩樣呢。」我聽了這段話。「覺得非常合理，於是便將個人公司改組為股份有限公司，增設報關等業務，自分發報告各股東改為投資本公司之後，羣相贊許，便將個人變為合法公司了，此為我們公司的第二個時期。

到了廿八年下半年度，恆利大樓租期已滿；加租催搬無以復加，在無可奈何中，租到現在的新建三層大廈一幢，除下層八九間全部自用外，餘二三層都分租出。這可算是我們公司第三個時期的開始，也是我們發展過程中的一個重要的階段。

我們自從遷移到這個新廈以後，一切的業務，與日俱進，同事由三五人，增至四十餘人，業務的突飛猛進，可以想見。但是我們還有第四時期；與第五時期的預定計劃，我們相信在這三年中，一定能夠實現，以期達到我們的願望。那時，自然會把二三層分租於人勢必會收回自用。我們的同事，至少也會增加到壹百人以外了。

## 溝通貨運與抑低物價

潘序倫

自從戰事爆發以來，本市物價，不斷地上漲，因此大半市民，難以維持其正常的生計，是為最嚴重，而最不易解決的問題。

查物價所以上漲的原因，不外囤積投機，外匯緊縮，以及來源阻滯等種種。當局對於遏止物價上漲的辦法，亦頗殫智竭慮。例如財政部明令禁止投機，銀行不得直接經營商業或囤積貨物；銀行承做抵押放款，應以各該行業正當商人為限，押款已屆滿期而請求展期者，並應考查其貨物性質，如係民生日用必需品，應即限令押款人贖取出售，不得展期，以杜囤積居奇等。又如本市法公董局組有貨物評價委員會，公共租界工部局設有糧食小組會，米業各同業團體組設米糧評價委員會等。但凡此種種，均為治標辦法，正猶節其流而不疏其源，日久終有澤竭的一天，所以溝通貨物的來源，實為當前唯一亟務。

考某種民生日用必需品，如消費者，以為或將缺乏而起恐慌，則結果必將促使價格上漲。例如本市歷次食米風潮，雖然



存底尙豐，但因謠啄騰起，大眾恐慌，因此刺激投機者發生囤積的狂熱，於是米價不斷飛漲。但假使貨物來源，能源源不絕，則投機者即無所施其技，即使不識事務而盲目投機，亦必自食其果。

疏通貨物來源既有如許利益，為何各種貨物的來源，至今尙未盡量設法疏通。此因戰後情形特殊。或雖抱有疏通貨物來源的熱忱，但因不熟悉貨運方法，終至蒙受意外損失。上海統辦公司有鑒於斯，特以「溝通貨運」為職志，余甚盼其能發揚光大，則上海市民，或將稍稍受其裨益也。

## 從與黃苗夫君締交經過企想到統辦公司的前途 李文杰

吾友黃苗夫君，與溫州金融實業界諸領袖，在滬創辦上海統辦企業股份有限公司，為時甫歷兩載，業務範圍日益擴展，經營成績亦日見宏大。本年國慶日，公司將有二週紀念特刊之輯，索文於余，余憚為文，徒以黃君一再催促，既不獲辭，爰草是篇，聊供黃君一粲，兼為上海統辦公司之光明前途，致其祝賀之微忱焉。

溯余於民十四之秋甫自哈爾濱來滬，執業洋商金融機關，終日埋首案頭工作，與社會人士極少接觸。至十九年，兼業會計師，始為友輩推引稍稍出問外事，猶憶是年負責某一社會公益事業，頭緒紛繁，莫知所可，正躊躇間忽有信函附一計劃書來，展誦之餘，條分縷析，遠大周詳，爰奉為典規，循序執行，所事乃有相當成果，余之衷心感戴，寧有涯涘！此一計劃書之著作人，即為黃苗夫君。是時黃君服務溫州，與余從未謀面，子曰「三人行必有我師」，余竟從神交中，得一良師益友如黃君者，於千餘里外，其歡欣鼓舞豈僅言語所可形容者哉！

黃君思想縝密而前進，行為果敢而穩健，待人接物一本至誠，為友朋社會國家服務，熱心而不畏縮；余於上述一故事事，即已深察而感覺之許為國內有數之全能事業家。年前黃君來滬，擬設統辦公司，自任經理，余與初次覲面，十年仰慕，慰情一旦。黃君果在過去短促時期中，小試牛刀，排除萬難，使統辦之事業規模，日趨裔皇，邇更計劃增加資本，添辦信託銀行等部，其賢能誠有足多者。

黃君為一能人，更有擅長肆應與經營如陳黎先君者為黃君輔。正如桴鼓之相應，相得而益彰，余敢斷言上海統辦企業股份有限公司之前途，必為光芒萬丈，日進千里此豈公司股東及顧客之幸，蓋亦我國國民經濟之福也，余不敏，謹企望之矣！

中華民國廿九年九月十日鎮江李文杰

# 受任統辦醫藥顧問之我感

李夢人

處於生活程度日高之孤島，維持一己之生活，已覺不易，設不幸偶患疾病，延請醫生，診費少則十數元，大則數十元，且不過以一診而已，是否能治痊愈，更無把握。而藥料不論中西，無不昂貴。若薪水階級者，何堪担負，祇有坐而待斃，誠堪浩嘆！

苗夫兄洞悉夥友之生活困難，謀聯絡同事之感情，換其服務之忠心與努力，故聘請本醫師為常年醫藥顧問，鄙人因苗夫兄總角之交，又兼同鄉，且係愛護全體同人之康健，實令人欽佩，故樂於允許。

自接受以來，各職員如有小病，即來求診，以致大病化小，小病化無，此即苗夫兄以慈愛為懷，超人一籌之道德心也。若使公司經年無病人，則業務之進展必在意料之中，今逢貴公司二週紀念之期，預祝全體同人永遠健康，本醫師願為一掛名之顧問，更所盼禱也。

## 期望本公司注重於企業

清

「統辦」二字是作為肯定之名詞，亦可謂對外之標號，然考其外表，似覺廣泛抽象，故一般人視之，頗多不解此謂何種事業，若不將營業概況，顯示於人，實令人莫名其妙也。

蓋外國原有進出口三字作為銀行或商行之稱，然「統辦」二字實寥寥若晨星，似含有相當之意義也！今本公司以「統辦」二字為名命，觀于國內，實絕無僅有之名詞，今再添加企業二字助作統辦定義之申明，不啻壯觀，抑且合於實際，良可欣慰。關於經營企業一途。資本原無定限，多至千百萬元尙難措置裕如，亦有少至數萬元即可調度裕如，此則全視經理之能幹與否為定，如若領導有方，組織健全，則營業之發展有望，基礎之奠定可期。今本公司既以企業為經營之對象，故應先將銀行部之信譽卓立，謀與日俱進之計劃，並須確定穩健業務之方策，然後再行推進別部業務之繁榮。他如酌量利用銀行部之金融，作為企業之先鋒，扶助工商業之運用。則不啻名副其實，而裨益於社會，亦非淺鮮，特將此意掬誠貢獻於本公司同人之前，以資商榷焉。

# 希望本公司多為服務桑梓之工作

徐緒新

考本公司創立時，曾經策定方針，且昭示於社會以「為大衆服務，謀暢通產銷」之標語為號召，此不僅為本公司同人認識之固定大綱，且亦足為引起社會人士之同情者也，今本公司經營業務，祇限溫州區域而已，故易為號召，尤利於發展，此無非同鄉服務同鄉，彼此情形熟悉，則較外鄉人之經營略勝一籌焉；既如上所述，即應多舉辦便利桑梓之事業，凡一切運輸價格，代辦貨物，委託事項，均須本其初衷，竭誠服務，再應加充分之體念，切勿稍有事過境遷之觀念，尤須站定「我是溫州人」之立場，則一切不可與人同流合污，更不得加入外幫人之團體，以搖動自己之本旨，庶幾不致損害本公司之信譽，而招人之噴言。查溫州同鄉在申所經營之事業，可稱鳳毛麟角，與寧廣紹徽……等幫相比擬，實有大巫見小巫之概，相距不能以道里計也。此實因溫州同鄉向無團結之精神所致，抑且抱定各人「自掃門前雪」之觀念，故相扶相助之道德，淪為烏有，嗟乎痛哉！故緒卿心有所感，願本公司各同人都仿效寧幫等之精神，為自己地方謀利益，則不但溫州之幸，亦且為吾人之福也。

## 我對於公司之希望

科

自接本公司之通函，擬於雙十節出版兩週紀念特刊，而徵求稿件，察其要旨，無非將本公司前後經過之情形，作一有系統之報告，既為本身經歷之檢討，亦可為永久之參考，並可使外界明瞭本公司內容基礎之鞏固，事屬要圖，意亦深遠，實深為慰。

科忙於公私，無暇執筆，又以搜索枯腸為苦，幸獲瀏覽洛書公人二兄之文稿，對於今後金融之檢討，及瞻顧二文，關於放款事項，貢獻之四點，實具有獨到之處，可謂針針見血，極盡表情達意之能事，誠堪作為至理名言，足為本公司銀行部之研究，抑且可為座右銘也。

又察閱苗夫兄之發刊詞，及改組銀行部之成功，措詞之所論，處處以服務桑梓為前提，又體念過去為事業奮鬥，艱苦不拔之精神，備述詳情，亦為可嘉。

金融事業之於社會，誠如公人兄之所云：運用得當與否？可以決其生命之存亡，今本公司歷史未久，居然順利有銀行部之產生，實不容易，若非藉各董監事之信譽及平日已為溫州社會人士之所信仰者，焉能臻有如是迅速進展之成績？

今逢本公司二週之期，又值發行特刊，以為紀念之時，實不勝欣幸，惟冀苗夫黎先二兄仍本過去合作之精神，共同努力

，以策進本公司整個之發展，同時，希望銀行部尤應審慎嚴密從事，庶幾有厚望矣！

## 我對於銀行部放款政策之檢討

趙洛書

我對於銀行部放款政策，站在穩健放款觀點，和非常時期中的放款主觀兩種立場上，以分析鄙見來同高明者檢討一下。究係前者為宜，抑以後者為是，我現在寫出兩方面的道理來，自認為膚淺之至。不過略供本公司銀行部同人之參考而已。

現在先拿穩健派放款觀點的問題來談吧：展開眼光觀察一般國家銀行，商業銀行，以及金融機構處所，大都認為戰事未結束前，都感覺有些投鼠忌器一般，誰不敢以放款為主要業務，所謂扶助工商的觀念，簡直連影子都沒有。尤其國家大銀行，連臨時流動之機會，亦簡直沒有。他們的認識，他們的論斷：在戰事的時候，總是他們絕對的不敢嘗試調濟，——放款之義務，恐怕一經放出容易，而收歸艱難。所以一般銀行，都奉着上峯的命令，情願貼本賠用的開支，據他們惟一的理由，究以開支為數有限，這是穩健派所取的方針，也算是他們的策略。可是他們的理由，是不是中肯與合理，我認為還有從長檢討的必要。

後者：就是非常時期的放款，我想決非金融界整個首腦的人物，會認為統有危險性的，中間也許有非常精神的人，認為非常時期正是他們發展的機會，所以我在後者的問題裏，需要補充一點意見，以免與前者併為一談。我相信在非常時期中放款，免不了有些危險性，但是也有他的好處，並且也有在非常時期發生的關係後，便構成不可磨滅的情誼，作為那時太平日子中，自然增長業務的準備。假使並未到了時局臨難時候，就先作縮畏態度，自然使一般非金融界的所唾罵，減少情誼，或生惡感。我相信在非常時期中，除被淪陷一時紛亂以後，金融自然免不了停頓業務，或者因此摧殘而有損失外，而發國難財的人究居多數，不過這種人，儘管發達到什麼高的程度，但是人心都不知足的，仍舊還在經營，仍是調度頭寸，正是大有大難。小有小難，正需要金融界的扶助，多些算拆息，實不在乎，平時毫厘計較，到了現在，也自然大方起來，跟從前不同了，上述種種，僅在利益上打算。但是到了將來時局平靜的時候，凡已在非常期內有彼此聯絡的，到了這時，誰不會就此分開，這是我對於非常時期經營金融事業個人的見解。

我引證上面兩種理論，覺得簡單的很，可作為本公司銀行部捨取與研究的材料之檢討。若拿前者之見解來引用，雖然不適合於我們的環境，但是作為我們警惕，認識：銀行如此謹慎：我們豈可全都不顧麼？後面的理論，固然有些適合於吾們新設的銀行部的處境，但也不能全部的採取，也應該將前面的理論，取來一部份，調和着並用，那才覺得公允。再講句包括的話，在此非常的時期，不管做甚麼事也拿個六分穩健派的理論，作為吾們操事的經緯，自然成為花葉並茂的佳果。



# 我與本公司之歷史

王仲皋

本公司還在第一個時期之時，就是苗夫兄個人組織的當兒，我就與牠發生關係了，因為我時常到上海採辦貨物，為便利接洽業務起見，我就寓在他們公司裏作為申莊的場面，又因為苗夫兄是溫州中國國貨公司的創辦人，也是現任常務董事，不管直接間接，都有密切的關係，我與統辦的歷史，就在這時發生密切關係。那時：我覺得這個公司內容的組織，可說是前無古本，今未發明的一個合於現代新潮流營業的機構，尤其看過他們的章程，有條不紊，不僅合於實際，抑且合於人人的需要，我對於這公司可說感到十二萬分的興趣與同情就毫不客氣地向苗夫兄毛遂自荐，說明我願担任溫州分公司的經理，當然我相信苗夫兄決不致不予允諾，或許正合於他們的需要。果然承蒙不棄，於是當場就成立契約，我便結束了辦貨的工作。走馬上任，把一切的廣告、招牌、章程等，統統帶到溫州，便在中國國貨公司樓上，大吹大擂廣事招徠，未經數月，頗引起社會的同情，及遠道客商之贊許，委託辦理，相繼不絕，使統辦公司在溫州具有相當的地位，聲譽日盛，實有婦孺皆知之概。到了第二個時期，我又到了上海來，覺得公司限於資本，難以盡量的發展，正當其時，適值有大批投資輪船公司的資金，因與該公司計劃不同，難以成立，故款項還未有依歸，我覺這正是統辦公司發展的好機會，我就對苗夫兄貢獻意見，把該項資金移充為統辦公司的資本，豈不兩全其美。當時苗夫兄還猶豫不決，我就秉着銅強的個性，力促其實現，這樣便把個人經營的公司，改為股份有限公司了。

經過這次擴充之後，加入的都是溫州金融界領袖，如翁來科、施培清，實業界領袖與百亨、胡慎若等，不僅資本充實，且調度寬裕，整個公司聲譽日高，我自然也變為中堅份子了。到了第三個時期，上海統辦公司的業務猛進，即是溫州亦同樣的發展，改為獨立性質，稱為溫州統辦公司，更非我兼職所能勝任，便在董事會中提請辭職，當然大家都知道事實上的困難，予以通過。然而仍不允許我擺脫乾淨，就推舉我為常務董事，他們的意思，因為我是過去溫州分公司的開天闢地者，一切的情形，相當熟悉，所以仍舊拉住。我在這樣的環境裏，也不便過於推辭，就毅然接受了他們的好意了。

在發行二週紀念特刊之時，我就寫了這一篇，我對本公司的歷史，聊以塞責而已。

匯款浙東各縣，  
升水高，手續快。

銀行部

## 我對於苗夫兄的認識

葉劍鈞

苗夫兄是我二十年前的老同學，離開學校以後，各自西東，我因為奔走衣食計，二十年來可以說完全是在異鄉過生活，雖然間有回里一次，同他會面的時候也很少，但是直接或間接的聽到戚友說起，曉得他曾經在故里努力奮鬥，做過商會常務，創設溫州工藝館，苗圃書簽社等種種事業，尤其是溫州工藝館漏設分館於南京青島北平杭州等各地，我以職務關係，凡有到各該地查帳時候，多曾到過他的分館參觀，覺得他對於商業管理方法，很有相當研究，不過我對於苗夫兄幼年時代的性情行動以及其他一切，早經有些模糊不清了。

我自從日本回國以後，最近十年來，都在上海服務，苗夫兄有時候到上海來，或竟住在上海做事，我們都因職務關係，絕少會面，去年春天他突然來同我說起要創辦『上海統辦股份有限公司』，並且說一切都已籌備就緒，要求我加入一點股子，使令我同該公司可以發生一些關係，將來有事時好可商量，同時他並將公司一切計劃說給我聽，我因為他的計劃很好，確有實現可能性，所以我就毅然入股，後來承各股東不棄，在股東會裏選舉我做公司的監察人之一，而又由監察人中推選我做常務監察人，我以承此項職務，所以每日公暇的時候，差不多必到公司裏走一轉，或則聽苗夫兄說他計劃的實施情形，或則同他討論各種問題，經過這兩年的常常叙首，我對苗夫兄幼年性情行動，也能回憶起了，同時對二十年後的苗夫更有一層深切底認識呢。

苗夫兄身體很強健，他的精神所以也很好，他現在認定所做的職務，是他此後終身的事業必至鞠躬盡瘁而後已，他平日做事，抱定『苦幹精神』四個字，上自經理下至練習生所做的事情，他都要親自動手，他有美術的思想，好清潔的性情，他把公司裏的房子，所有一切，多佈置得整整有條，而且清潔無塵，他終日對於公司目前的業務和將來進行方針，不停地在處理計劃着，所以公司初成立的時候職員既少，業務也微，經過他兩年來的努力，業務蒸蒸日上，分設十餘部門，而職員也因事實上的需要，增添到四十餘人了，他常常說起關於公司職員的工作能力，個人的操行，固然須分別加以密切注意，而對於職員的生活及其福利；也應逐步設法改善，將來公司的基礎如已十分穩固，職員的待遇與福利，總要設法比較他處優渥，可使職員安心工作，公司的業務，當然受其利賴不淺，他在組設本公司以前所營副業很多，自從公司成立以後，他對於以前所有副業，都已毅然放棄不欲，專心一志的為公司服務，這種大公無私的精神，也值得欽佩，我覺得他若能長此秉這種精神做去，將來公司的業務，更有大發展的希望呢。

我對於苗夫兄的長處，已經大約如上所述，不過他也有他的短處，他還缺少一點涵養工夫，有時過於情感而缺乏理智，做事也太性急，我希望苗夫兄能夠將這種種的短處，酌加改善，我想對於他的事業，公司的業務，都有很大的關係吧。

## 服務本公司應認爲終身職業之歸宿

黃苗夫

我將這個標題赤裸裸地揭示出來，很簡明而且坦白，什麼人一看便知道我是十分願意做到無可再做爲止。雖則題目寥寥十多字，但已昭然若揭，表露無遺。可是爲何要如此的決心，抑有什麼特殊利益麼？才肯出賣終身的精神與靈魂，其中自然有些道理，所以有詳述之必要，我有三個大原因，現分做三段來講。

第一：因本公司是我一手所創辦，並且從十分艱苦中奮鬥出來的，始有今日之成績，從改組迄今已有二年，有大多數董監事及股東對於公司的內容，絲毫未曾看見過，而肯拿出資本來投資，這樣的信任我們，重托我們，若不決心將全心全力精神貢獻給公司，何以對得起我們賢明的股東，因此我已宣誓終身服務於本公司，以報答各股東於萬一。

第二：我們向以服務桑梓爲職志，過去曾替同鄉謀過少許福利，在本文中我也不愿來個丑表功的記述，不過我所抱負未來事業的使命；是希望我們公司不僅代各股東謀利益，更且極願代整個故鄉在理想中次第盡些報效的義務，此願一日不償，即是一日不能離開本公司的決心。

第三：我回憶今年一月一日在陶園酒家招待全體職員席上，趁新年團叙的機會中，發表一些演講題目「知足與不知足」，我想起我當初的事情，完全失敗於不知足，所以我有曾經滄海的緣故，飽受不知足失敗的痛苦，值得報告爲一班同事作爲參考。使他們曉得「知足常樂」不知足便易失敗的前車可鑒。當我廿歲左右，初到上海時候，什麼技術都沒有，可是慾望心很大，未找到職業以前，我的想象，祇要謀着一個棲身之所，即很志滿意足，可是好容易謀到職業後，不到數月，又感到待遇的菲薄，鑽謀之心，於此更切，這也許是我求發展之心，原也未可厚非，但是，對於上述不知足之事，當然不止一次，結果呢，兩面空空，打起鋪蓋滾蛋，這就是爲不知足的結果。後來我又開辦一家溫州工藝館在杭州，因爲我善爲運用腦筋，業務逐日發達，上海、南京、蘇州、北平、廣州、天津等處，均有分店，我恨我當初不明白「不知足之害處」，以致八一三事變以起，把我慘淡經營的分店，一網打盡。

總括上面三個原因，很足爲我們今日的警惕回憶過去因不知足而失敗，所以情愿打定爲人長期作嫁的主張。好好的把本公司如嬰孩般的養育起來，希望牠將來成人長大爲國家，爲社會，爲桑梓，多多做些報效的工作，這也就是我愿意永遠服務本公司唯一的志願。

## 本公司各部之剖視及其所負使命

陳蔡光

自從本公司誕生以來，已有二週年了在這一段過程中，總算由於統治者的不畏艱難，不辭勞苦，得能平安地過去，但是我們公司遠大的前程，還藉着愛護我們的顧客不斷地推進和同人上下一致的努力。

講到組織各部的宗旨與所負的使命，實爲「大衆服務」，「謀」「搆通產銷」。在初創的時候，僅有報關、運輸、採辦、調查、合作、各部、但是部份雖不算多，然而各部有各部的人材和所負的專責，在遵守「服務以忠」待人以誠」的二個信條之下，才能得到現在的基礎。本年度因業務上的需要，擴充資金，添設匯款、土產、航務、紗棉、保險等部，現在且更進一步將匯款部改爲銀行部。將來尙要增添的業務正多，當然容待以後慢慢的添設起了。

報關運輸的事業本是貨運第一道關鍵，尤其值此非常時期，航運時斷時續，若非處置得當則貨物難免有停滯之危，非但影響顧主金融之週轉，且關係貨價漲跌之損失，故航務部應時而生，自租商輪、直放內地除疏通積貨外，同時擱置內地之土產亦得以輸出；爲顧全客貨安全計特設保險部直接向殷實之保險行投報，使客貨得有可靠之保障，此即本公司面面週到之處也。

採辦部調查部之設立，從表面上看來不過像一代客買賣暨調查的性質，但是所負使命亦可說是很大，要有熟識物品的貨身和產地以及市場的趨勢，追根究底，不怕麻煩不畏艱難，抱着受人之托，忠人之事的責任，使所托者托得其人，受托者當之無愧故委托本公司者，皆感覺滿意而欣悅。

自抗戰以來，因運輸上阻礙，大好土產，停留於內地滬上工廠及商行，迨需要時，祇好仰給舶來品，徒使金錢外溢，而內地土產山積，入超日增，非但有礙金融，之流通且能影響抗戰前途，土產部合作部之設立本體斯旨，一方面將積滯內地之土產設法運滬，其有關工業原料者，盡量供給國人工廠之需要，單就松節油一種而言，從來孤軍營所用肥皂原料多用美國出品，現本公司由溫州運來之貨堪與舶來品媲美，故樂於採用可以作爲明證，即使小型之國人工廠，因資本短少除供給原料外，並得樂與合作。

論及銀行業務，海上之大規模銀錢業林立。當然難與比擬，然本公司銀行部根據銀錢業沿習取其長處，改其短處，不論巨細，不厭麻煩，收解力求其簡便，存放力求其穩妥。獎勵資金內移提高升水，添設小額放款，減低利率，特與溫州統辦公司訂立特約，除負責代理本公司銀行部溫州代理處一切業務外，並辦理貨運時宜。雖開辦未久，而成績斐然。

本公司各部情形及其使命既如上述，而各部工作人員，都皆公開徵求經過考試制度，逢才必用，使有技能之人才，皆能



得展其所長。本公司得能奠定目今之基礎實上下一致團結、努力奉公所致也。

### 希望上海統辦公司應行改善之點

蔡冠夫

冠夫自膺任溫州統辦公司經理以來，倏將一載，在此期內。與上海統辦公司之關係，可謂至密且切。查雙方資本各有不同，而股東亦各屬有異。惟彼此謀業務之聯絡，確有兄弟之概，而且皆站同一之立場，共策進行，以期達到同等之繁榮。設無滬溫之有樞紐從事構通貿易，則譬如人有手而無足。不但不能週旋，抑且等於木偶。故溫統期望與需求於滬統者，實有下列幾點，希望滬統當局者，予以採納與考慮。

(一) 匯款囑介之客戶。往往持滬統之匯票來溫統兌現。而票根反比持票人遲到，因票根未到，照埋不能照付。於是致溫統頗感困難，若不應持票人之要求立予照付。則滬統之信用。未免有失，雖告以票根未到，然此係內部手續問題，誰肯深信。但持票人遇有急用時，視匯票若現鈔，勢不得不權宜先付，以免滬統之為難，亦為保持滬統之信用也。查票根遲到之原因，不外乎近來滬溫停航，而郵件均經別處轉輾之誤，或滬統將隔日積成若干之票根，始行付郵，此亦難免之事實，總之：此後匯款。票根無論如何，須當日付寄；以免延誤，此點希望滬統予以注意與改善也。

(二) 囑代收水脚及押款，亦或有相當之困難，查滬統往往附來水脚清單，或貨押清單之數目。囑向客戶收取，而有一部份客戶，均持異議。非謂水脚數額不符，即言押款候貨提到照付，以為藉詞延宕，非經屢敝舌焦殊難以收取。此後如關於押款須由當事人簽字於清單上，以免異口，至代收水脚。如客戶尚在申，亦請簽字，則減少許多麻煩，否則滬溫相隔甚遠，如有異議，一時難以解決，故期望今後滬統以有效之方法，加以補救，則滬統無任引頸企禱也。

上海 五豐染織廠	註冊商標	五豐圖	各色條府綢	各色標準布
	從軍圖	各色線紗	各色健美呢	各色直貢呢
廠址：上海法租界福履路二十四號	葛仙圖	各色洋紗	各色錦美呢	各色金剛呢
發行所：貴州路牛莊路七六三號	五牡丹	安安色布	各色蝶美呢	各色士林布
電話九三五二八一九號	標品	摩登藍布	陰丹士林布	

### 上海通生土布號

中山呢，春花呢，雪恥布，條漂布，格子布，開四米，二四標，紫花提，元灰平，以及各種國產土布。

▲備貨充足，定價克己，如蒙賜顧，無任歡迎▼

地址：上海二馬路證券大樓二號

電話：九一六二三

委印時開便局有標字向未照原  
稿更正各款乞希 諸君鑒諒為荷  
華豐印字房謹啟

## 匯款部改組為銀行部之成功

苗夫

誰料想不到本公司匯款部在短短半年中，居然會擴充到改為銀行部之成功。當時我們初設匯款部，惟一之用意，以為便利同鄉滬溫匯款，不過我們從中吸收些匯水的利潤以貼補開支而已。同時，也是便利我們報關部在溫州收來大批的帳款，不致全部的滯留。也不會受匯水的吃虧。雖者當時承我們樓上大陸申莊！錦綸、鼎大、春源、新華、華華、國貨公司等幾家，和我們進出。無非彼此因為相熟相近的緣故，什麼事都立刻可以接洽。這是我們與人接觸來往的初步。我們從此開端以後，便感覺到。我們溫州人在上海毫無金融機構的處所，以為利用自家人的金融，調度同鄉的週轉，這是我們覺得十分的遺憾！回過頭來看看：廣、寧、紹、徽，等幫，站在上海市面裏。金融的事業，差不多都是他們的範圍，他們的本幫人，都會尋到本幫人開的金融機關裏去比較以為熟悉信任。於是乎他們經營金融事業的人，自然蓬勃起來，就此造成根深蒂固的現狀了。

回憶自念九年一月一日成立匯款部，當時與我們來往的戶頭，寥寥數十戶，進出的存放，每天亦不過數萬元。月終結帳，活定存款，不足十萬元，而放款的額子，尚不到五萬元，所應得利潤，恐怕還不夠這部份職員的開銷，我們並不因不足維持這個金融雛形時期的局面，即生氣餒，而且相繼努力，與策劃穩健的方針，我們只有前進並無後退。我們的宗旨。並不在注重獲利。我們想要造成溫州人也在上海站一角金融的地位。不敢說代溫州人揚眉吐氣，吾們講一句實際的話。吾們溫州人也有一個很可週轉的金融機關的產生，大小都不管。誰都知道上海銀行從前在寧波路狹小的一角，資本只有十萬元。到如今成為上海第一流銀行的地位，與上海銀行同等的處境。變成大企業的人家，亦多的很，誰不能斷論我們將來未始不會發達的。一日，這是我們十分堅定的自信觀念，無論外界如何的謗誹，諷刺，攻擊，破壞，陷害，都不能搖動我們的自信心，我們只有刻苦自勵，我們只有推進事業，為我們惟一的生命，別的都不管。所以我們打定這樣鋼一般的主張。果然第二個月就與上月不同了，往來戶數又增加一半，約至五十戶，活定存款及透放於人，也正成了正比例，第三個月仍舊再增加一半。到了第四個月，便有長足的進步，活定存款超過原來四倍，而臨時透放者，也在水準以上的規定，不能過額，這是我們站在穩健立場的宗旨。在第五個月，至第九個月，活定存款，大有增長，這是連我們自己也夢想所不到，可是人家如是信任我們。究竟我們如何運用。也應該有宣佈的必要，我們除為棉紗部代辦部大宗運用外，統存放於中實，益大，建業，農工等行莊，作為我們的準備庫。查本公司成立迄今，並未向各行莊透支過分文，這句話，極不可以說，更難以吹牛，何以呢？我們這本刊物，是公開的，專為分贈上海各行莊，及往來戶，與同鄉，作為參考，倘有曾經向那一家透支過分文，馬上就要漏腳，實在無異自將信用破產，我們決不會如此呆笨。無辜謀自殺的政策，話又要說回來，我們所說未向行莊透支過，這分明表示出來本

公司基礎的健全、金融的充足，確能自衛。決不是說向行莊透用的，就是不可靠的意思。我們說的上而話、是指於從這本刊物出版時為止，日後我們的企業發展起來，未免有賴各行莊的扶助，這是難以絕對預測了。

我們認為匯款部既有如此之成績，往來戶已達到三百戶以上，並且逐日都有增多，每日進出平均二三十萬以上，逢五逢十的時期，還超過一倍，這樣的繁榮可以證實我們的內容，又因為銀行所應做的業務，如押匯、貼現、押款等業務，每日都有交易，而匯款各處也逐日增加，因為我們處在這樣美滿的情形中，是應有改組銀行部必要的趨勢，一方面加足汽油，向前邁進，一方面應付現狀，以便做到名副其實的業務。又談到我們棉紗部代辦部，利用銀行的金融，極為穩健，因為我們便利棉紗客戶起見，往往一個電報托辦棉紗，當天款子還未匯到，我們只有墊款先進，過了數日，自然匯到作抵，這可說自放自押的一筆生意，至於代辦部代任何人所辦的貨物，倘使款子不足，統做押匯，款須付清方可掉換提單，這種業務，比什麼生意來得可靠，我們相信從這次二週紀念特刊誕生以後，到了明年第三週年，我們不僅銀行部再有驚人的成績，就是各部也自然會受銀行部的薰育着有一樣的長足燦爛的繁榮，果然到了這個期望的地步，那麼我們溫州人站在十里洋場中，可以說也站住金融事業局部的地位，但是這還希望吾們同鄉多多指數多多團結幫助，纔能夠達到這個目的哩！

### 黃總經理生平

有五好五不好之怪癖

好藝術。不吃烟。  
好清潔。不喝酒。  
好花木。不打牌。  
好聽戲。不碰和。  
好寫作。不跳舞。

總務處錄

### 總務處摘錄

黃總經理訓誡全人之格言幸希各全人予以注意為荷

- 一、服從即是忠心職務，勤奮即是晉級基礎。
- 二、保護客貨即是愛護公司，愛護公司即是保護自己。
- 三、勿存野心即能永久服務，公司發展即是個人發展。
- 四、客貨裝錯是理貨員之咎，客貨損失是報關部之責。
- 五、愛惜物力乃處世立身之本。
- 六、敏捷妥慎乃銀行部之天職。
- 七、勿疏忽勿怠惰勿苟且是本公司職員天職，要硬幹要苦幹要實幹乃大專業成功要素。
- 八、敬告顧客：銀行部如有不方便之處請進經理室。

# 銀行部使用本票之成功

本公司自成立以來！始是採辦部，後增報關部匯款部保險部……等等其經過情形均已由主持者發表於大眾之前，但現在所說的是匯款部改為銀行部並使用本票之成功。

原有匯款部之設立，嗣因業務進展至速，舉凡普通銀行所營之業務，無不適應需要一一次第舉辦，即會計手續，亦無不與銀行相同，在事實上，顧名思義實有將匯款部擴充改為銀行部之必要，但銀行部既經成立，為應付往來客戶之企求，及辦理同業匯劃手續上之便利計，並經慎重考慮之下，不得不使用本票，以應事實上之需要，質言之，使用本票，即所以促進銀行部之成功也。

本公司出立之本票，均具有十足充份之準備，既非作為籌碼之運用，更非藉此作對外之宣傳，故自使用以來，往來客戶及行莊同業，莫不咸感便利，樂為收用，足證本公司在外信用之一斑，但苟非實事求是，審慎辦理，曷克臻此，今使用步驟已告成功，然將來之發展，尙望吾同鄉往來客戶多多予以贊助也。

## 推進調查部之任務

禾

調查部原為本公司規定業務之一種，惟以目今交通阻梗，新申各報，亦未恢復原有各地之銷數，欲求發展全國之業務，目前尙非其時，但現在只僅限於浙東一隅而已，故經辦之事尙覺寥寥。查調查一部，若計劃週密，將來推行全國裨益社會甚大。例如滬方廠商與當地行號發生價格之爭執，商品高低之糾紛等，往往苦無人為之調查或代為公證，致累年無從解決，本公司因鑒於此，秉公正之精神與熟悉商情，特組織調查一部，且大公無私，為之據實調查，詳確論斷，並負責陳述報告，俾委託者有所依據以資解決糾紛而持公允。至於調查之任務與上海保險公證行，海損公證人具同等之性質，惟商業公證人則以本公司為偏失也。

## 對於永嘉金融事業的瞻顧

公 人

我自從側身永嘉金融界以來，不覺已虛度二十多個年頭了。若將所收得的經驗以及觀察一般趨勢，把牠記載下來的話，



倒可以作一本永嘉金融簡史看啊。

回憶我們永嘉在有一個時期，曾像雨後春筍一般產生出來的許多錢莊，將近百家左右，實際地方上，用不着這許多的金融業，於是游資的充斥，造成歷史所未有之現象。站在本業的人，只愁款子無處放，只要有戶頭需用，不管怎樣。放得越多，算是越佔面子；將來能否歸收，均未注意，非但對於股東的利害，從未顧及，而且存戶的保障，亦不管，盡是隨波逐浪的做去。還有不足廿歲的青年，也來任起經理，遑談學識，試問經驗從何而來呢？所以經營的事業，無不失敗。一班夥友，好像公子哥兒，手頭闊綽，取用隨便，以致造成菜館等業格外繁榮。那個時候，如若需用他們的資金，稍用誘惑手段，或有施用交際手腕，或者投其所好，迎合他們的心理，再加相當奉承，使他們的心中滿足，那麼你要用多少款子，只要開口，馬上可以得到，於是乎人們認為得之容易，總想法運用，原來事業上並不需要的，因為當事者之昏亂，看易於取得，只好做做投機，拆造房子，男婚女嫁，一切的一切，鋪張用途，豪華不可一世，弄到結果一班意志不堅定的人們，自趨荒蕩。——擱淺——倒賬——逃亡——相機隨來。

可是借人錢財，原是臨時時的，豈可作為消費或無目的的運用，這是根本的錯誤。到了後來放款人要想歸收，碰到收不着的時候，就拼命要設法，催迫無不用盡其極，誰也不顧事實，與前情後義，所以愈催得緊，愈崩潰來得快，故造成永嘉歷史未有的一場金融業大破產，這是過去的大概情形，亦不過僅代表一部份的事實而言，前車未遠，實可鑒諸。

我認為金融事業，對社會利害關係，極佔重要的地位，調度得當，使人們之事業，得以發展，不但繁榮地方，振興實業且可扶植人們之進取，故對於放款之標準辦法，似有商榷之必要。

據我個人之見解，我們對於放款政策，約有下列四點，茲分述於下。

(一)不為人之擺關所誘惑，(二)不收受人之禮物致墮入圈套，(三)不為人苦肉計所朦蔽，(四)不能為人情所包圍，若認清上述四點，則放款方策，自然趨於穩固，但是對方事業，確屬正當，負責人樸實苦幹，雖有一時之擱淺，非但不應迫促，還該相當之扶助，使其事業得能恢復，則已放之款，方得有收回之望也。

我有鑒本公司銀行部之設立，將來難免有擴充放款業務之一途，故將永嘉金融事業之失敗史作為借鏡，並貢獻為各同人之參考。

## 推 進 企 業 之 貢 獻

苗 夫

企業之名詞，依據辭源之解釋，是生產營利為目的之謂。亦有分大小之稱。今本公司以統辦企業為名命，其含義既廣而

其意亦深遠。今查本公司現有之業務，除土產部以外，餘均為買賣行為，與企業本身似覺相距尚遠，故對於企業之途，不得不再作有計劃之貢獻也。

今本公司為求企業之推進，姑先以日用品為始，如肥皂油漆等，均屬以生產營利為目的，業已招請製造肥皂及油漆泡力水等之技師，在洽商訂約之中，查本公司對於推行企業較易進行，因肥皂油漆之惟一原料，如桐油、青油、松香、石粉等，皆出於溫州，採購不特較便，而人工尤以溫州為最低，房地產之廉，更非上海可比，處處均在水準以下，將來在溫州投資，設廠從事研究製造，出品務使精良，再以科學方法管理，則出品銷路，自無需顧慮，發達亦指日可待。上海本公司，作為發行及推銷之處，既與各方熟悉，又無另設批發處之必要，則此中開支節省，亦非他廠可比，即使運用資金，除劃出固定資本外，仍可充裕利用游資，基礎自屬穩固。至其他各項企業，次第實行，先將第一步計劃，促其成功，而再推行第二計劃，如此逐步推進，有條不紊，調度亦裕，此足為本公司企業前途稱幸也。

## 為企業當局及從事會計工作者進一言

曾省吾

曩者，企業當局恆以營業之目的在於獲利，而利益之來源全視經營之得法與否與會計判若兩事，近世科學昌明，此說固已淘汰賢明之企業家，莫不視會計為企業病態之測驗器，與其事業進行之指南針。舉凡營業之計劃，財政之調度成本之減低，以及弊竇之防止等一切內部設施，固無一非賴正確完善之會計制度不為功說者每謂會計組織之於企業，猶神經之於人體，非虛語也。

我國近年來新企業之勃興，會計處理，日臻重要，自政府於民國二十五年開征所得稅以來，各業鑒於事實上之需要，對於會計之改良，不遺餘力，於是會計之重要，始漸為國人所重視。

然欲規劃一完善之會計制度，談何容易。良以會計一項，種類繁多，例如屬於一般商業者，則有商業會計，屬於製造企業者，則有成本會計，屬於政府機關者，則有政府會計，屬於公司組織者，則有公司會計，屬於金融事業者，則有銀行會計等，而同一事業。因其內部組織之各異，而會計設施亦未必盡同，故實際應用之事又全繫於吾人之學識，經驗，參以企業之內部組織而實施之。

會計為企業之神經，固已盡人皆知之事實，而會計組織之設施，亦猶首腦之於四肢五官，如此分工合作，方能收事半功倍之效，且企業之實施會計制度，實無異國家之頒佈法律，如非必要，雖碎屑部份，亦不宜妄加改動良以會計之最終目的，在於分析營業之結果，予企業當局以事業進行之方針，否則朝發夕改，則不僅各期決算表難期有正確之表示，而各項分析所

得，更難得有可靠之數字，是則會計之效能盡失，烏有功用之可言。

惜乎我國一般企業當局，有會計智識者，尚不多見，對於會計之功用，未能深切了解，僅知為表面之改革，不知為實際之整頓，以故其所得結果，收效殊微。且我國工商界唯一之通病，最喜任用親友，不問親友之有無智識經驗，恆以較高地位安插之，此在其他職務，已感應付為難，若委於會計職務，則更捉襟見肘，窮於應付，同時更引起其他職員之灰心。從而良好之會計制度，被其破碎殆盡，欲期發揮會計之效力，不可得矣。

最後敢為從事會計諸君告者，夫會計一科，深奧無窮，吾人從事其間，自非有高深之學識與其豐富之經驗不可，若本人毫無經驗學識，僅憑運動十求，奔走鑽營，雖暫能容身其間，恐非長策，須知凌霄倚樹，勢難持久，濫竽吹簫，終必有自貽其醜之日也。

## 我對於發展棉紗部業務之貢獻

楊崧生

本公司有定雙十節，發行二週紀念特刊之舉，承黃總經理示以題旨，務囑本人獻醜幾句，以補篇幅，無如本人才短識淺，文墨久荒，自問決不能寫出好的文章來，好在黃經理已出了題目，祇得返老還童像幼年在學校考試的時候胡亂的塗一下，聊以釋責罷了，閒話少說，言歸正傳。

本公司為溫州金融實業兩界巨子所發起，當初範圍很小，後來營業，漸漸發達，經過逐步的擴充，到現在已有報關，銀行，棉紗、航務、保險等部，次第的設立，論歷史僅有短短的兩年，論業務可稱日新月異，神速似的進展，此種優異的奇績，無非是上承董事會監督之嚴密，尤其是黃總經理具有遠大獨到的眼光，運用他靈活的手腕，與敏捷的腦筋，暨陳副理對外交際的周到，獲得客方特殊的感情，設無上述諸位的努力，恐怕決沒有如此驚人的成績呢。本人承翁常董介紹，得廁身其間，忝管棉紗部代客買賣事宜，在職已有半年，毫無成績可言，說起來是非常慚愧，溯自八一三戰事發生以來，各處交通均被阻塞，惟浙東口岸勉強尚可通航，故國貨運銷與出口，莫不視浙東為唯一的捷徑，尤其是寧波，溫州兩處最為繁榮，單指棉紗一項而言，兩地銷數，較戰前何祇倍蓰，本公司現在代客採辦棉紗，因有報關銀行兩部的連繫，對於客家匯款與裝貨等手續的便捷，比託紗號代辦者便利得多，所以委辦的客家莫不交口贊許，但專營溫州一部範圍似尚嫌狹狹，將來能在寧波金華添設分公司，不但呼應更靈，即運輸方面獲得連絡，內地客家自更樂於委辦。至於進貨方面，本人對於華商紗廠自問尚有相當情感，他如棉紗支數裝璜的更定，及打包的改進等，祇要合於內地客銷之便利，均可隨時與廠方接洽，一一照辦，由此逐步推進，而謀產銷的合作，屆時本公司棉紗部定可獲得意外的發展哩！

# 「我服務公司由記賬而擢任報關部主任之經過情形」

李直方

本公司發行雙十節二週紀念特刊，要我寫一篇談話題目是「我服務公司由記賬而擢任報關部主任之經過情形」，這個題目是很有意義的，雖然我不會寫什麼，但也不得不勉強寫一點出來。

我本來是供職蘇州銀行倉庫，當時是會計職務，自從八一三事變以來，蘇州失陷，不能繼續營業，我現在應該先感謝施董事長。在去年的春季因為承他的介紹使我有機會踏進本公司服務，辦理報關部記賬職務，最初的時候雖覺得事務非常忙碌，幸而精神方面非常愉快，我總抱着忠心職務，平時對待客家總是和和氣氣，不論何種事件，均是樂而接受去做，當時雖有同事多言，我却置之不問，絕無自私自利心理，自此以後，對於報關業務上的手續纔稍微曉得一點，在端節時候報關部完全改組、承經副理的提攜，派我做報關部主任職務，我自問才疏學淺，經驗不足，就任之時自覺慚愧，只得勉力為之，努力去做，希望不負經副理提攜之一番熱誠，報關部是便利貨物運輸的一種很重要的業務，現在內部對於輪船公司及海關非常聯絡，對顧客對同業都有一種合作互助的精神，職員方面均有完美的人格，豐富廣博的經驗，在內事務對於報單填寫，稅單蓋印，海關簽字，公司提單等，在外事務如保管客貨，碼頭驗關，貨物打印，輪船裝貨等，均能負起責任，忠心在辦理，為顧客謀便利。現在我代表報關部全體職員敬祝本公司各部業務日益發達。

## 廿九年度上半年紗市之回顧

楊崧生

狂。漲。暴。跌。變。出。常。軌。

本年度上半年間，因歐戰擴大，外匯與金價發生劇變，兼之中日戰事結束無期，上海一隅遊資充斥，投機者掀風作浪，無知者跟蹤盲從，人人以囤貨在手，視為發財捷徑，致百物市價日漲夜大，甚至一日數漲，引起社會極大恐慌，即以棉紗一項而言，漲落之鉅，不但打破紗業歷史，竟可稱為特殊記錄，如一月初二十支雙馬紗現貨開盤為七百六十一元，嗣被上述風潮所波及，投機者操縱拉抬，一路上漲，至五月四日市價最高到一千七百六十元，期貨更高至一千八百元，迨至五月下旬法



軍投降，歐局突變，海防交通發生阻礙，華南紗銷驟形減少，同時政府下令嚴禁投機，再加六月底結賬期近，銀行拒做押款，囤戶心理驟然轉虛，均圖脫貨，無如市面消費有限，立呈供過於求之狀態，從前是有錢買不到貨，不料到後來竟至有貨換不到錢之苦，雖屬受虧甚鉅，亦祇好認痛斷結，於是百貨慘跌，棉紗亦然，二十支雙馬紗到六月廿八日竟跌至八百元低價，不到二個月跌去一千元，結果六月底收盤為九百廿五元但較之年初開盤尚漲一百餘元。茲將一月初與六月底之主要現紗市價列表於後，以供參考云爾。

(五月四日)

最高價

	一月初價	六月底價	
二十支			
雙馬	761.—	925.—	1,760.—
天女	745.—	875.—	1,670.—
特金城	750.—	870.—	1,640.—
雙地球	728.—	820.—	1,590.—
牧羊	719.—	940.—	1,580.—
五福	705.—	930.—	1,580.—
十支			
特金城	650.—	630.—	1,170.—
地球	570.—	530.—	1,140.—
紅雙馬	576.—	550.—	1,200.—
童子軍	611.—	600.—	1,170.—
四十二支			
蝶	1,048.—	1,165.—	2,200
雙馬	1,055.—	1,220.—	2,200
天女	1,055.—	1,220.—	2,100

(叫價未做開)

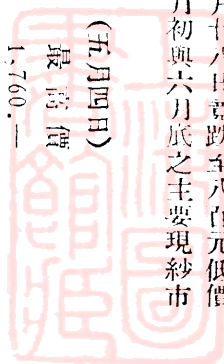

## 銀行部爲領導各部發展之理由

施觀榮

本公司成立迄今，適值二週紀念。回憶過去二年間，各部工作進展之過程，無時無刻不在艱辛奮鬥，努力邁進之中，今者基礎奠定，規模宏大，營業日臻發達，此足示總副經理之領導有方，亦且各部同仁努力于本位之工作，二年來所以能巖然屹立于社會，作中流砥柱者，良有以也。

本年度自改組報關部後，因業務上之需要，復增設航務、保險、棉紗、土產合作等部，並爲擴充匯款部範圍起見，改設銀行部，舉辦存款，抵押放款，匯兌貼現等類，凡銀行之主要業務，莫不包羅盡致，以應客家之需求，創行以來，成績斐然，久爲各界人士所稱許，就往來存款言之，初則只六七十戶，半年來已增至三百餘戶，以進出數額而言，由一百餘萬元增加至一千三百餘萬元，再以往來行莊言，初僅中國實業銀行上海銀行二戶，半年來因鑒于存款進出數頗巨，爲應各客戶便利起見，又增加中國農工銀行益大莊浙江建業銀行往來，每月進出數少則達三四百萬元，多則竟超出千萬元以上，爲數至鉅，實令人出乎意料，足證本公司金融事業之進展，大有一日千里之勢。

查近世企業之發達，端賴於資金之流通，而資金之流通，全恃銀行之調和與供給焉。今銀行部爲供給各部調和資金之源，各部之發展均賴以輔助之，如採辦部之代客墊款購銷，報關部之代客運輸，保險部之代客保險貨物。合作部之代客創辦合作事業，以開投資之道，……舉凡種種莫不與之攸攸相關，綜括而言，銀行部之使命，可分四要點，發行支票本票以應客家之需要與便利一也；利導資金開適當投資之道二也；便利商品生產爲短期資金之流用三也；暢銷貨物之運輸四也，今各部業務能蒸蒸日上者，厥惟銀行部之功耳，故稱銀行部實爲各部發展之領導，誰曰不宜。

不佞管見所及，自覺汗顏，今後願各部同人誓爲銀行部之領導與後盾，共策進行，則本公司之前途無量，當可預祝也。

## 我對保險業之感想與希望

季振川

我從事保險工作，爲期尙淺，綢中消息，可謂百不得一，然而愚者千慮，或有一得，爰乘本公司二週紀念發刊之機會，不揣淺陋，聊申其感想與希望。

吾人對於任何資產，及所有一切，莫不欲爲避免意外之災害，而預爲之備，如是乎保險尙焉。保險之種類繁多，投保者

可以各就其本身之需求而選擇之，使其欲保之標的，獲得確切有效之保障。一旦不幸而發生意外，立可完全取償於保險業者，對於自己之財產狀況，事業存續，以及遠大之企業計畫，決不因遭受意外而發生動搖，事之有益，寧復逾此。況當此國際多故，變亂無常之秋，安全毫無把握，保險益行重要，此筆者希望一般社會，為自身利益計，對保險應有進一步之認識與注意者一也。

按保險一業。在歐美各國倡導不遺餘力，其重視直與信託銀行相等，故保險業關係國計民生之重要性，可以概見。吾國近年以來，對是亦漸加注意，并有規模較大之保險公司，次第產生，手續既極完備，信用亦稱鞏固，而其保險之條款。復能適應國情，以故工商各界，咸稱便之，而於自然演變中，更予外商保險公司以重大之打擊，倘能繼續努力，更宜以再保公司之組織，成一整個之系統，發揚光大之精神，則以絕對之優勢，收回外商保險公司之地位而代之，亦時問題耳。此筆者願以保險從業員之立場，追隨先進與諸同志之後，對投保華商保險之提倡，與促進致其最大之努力，以期實現理想中之希望者二也。

綜上所述不過聊就個人感想之所及，致其誠懇之希望，掛一漏萬。辭不達意，倘蒙閱者賜以教正幸甚。

光明正在向我們招手

當我看到報紙上刊登的統辦公司招聘從業員的廣告時候，頓時引起我的好奇心，如是我便投名報考，我想上海社會花樣多說不定。這一次又被我發現一個新角落哩。

但是出我意料外的考試後第四天，接到一封由公司寄來的信，說是我已蒙錄取，並且着我前去談話等等手續，更予以深刻印象而發生興趣，以直到現在我竟被認為公司從業員之一了。

現在由我自身的體驗似乎對公司已經有了相當的認識；用人合理化，行政科學化；組織現代化；

領袖總副經理的苦幹，實幹，硬幹百折不撓的精神、同仁的一心，一德，勇往直前，在在都引起我的信仰心。

同志們努力吧！光明的前途正在向我們招手呢！

## 我想到底幾句話

張雪樵

……寫在本公司兩週年紀念……

我自從踏進統辦公司在時間上計算，雖然未到一年，但是我對於統辦公司營業的前途與希望，倒有相當的認識，在這本

公司出版二週年紀念特刊的時候也沒有別的可寫，祇好把我所想到底幾句話來講一講吧！

大凡創辦一宗事業，其前途之遠大與否，並不取決於「難行」而在於「不知」，這就是說一宗事業之有無前途，不是在於「難行」抑或「易行」而在於「知」和「不知」，也就是說對於整個事業有無深切的瞭解與認識便可決定事業之成敗，這裏先讓我來設一個譬喻。

就好像走路吧，在一個熟識路程的人走起路來，是很便當的隨便他走到三叉路口或十字街頭，他都可以很熟練地朝着一條正確的路上邁步，但相反地如果對所有的路途都是陌生的話，當他碰到了岔路一定要開始徬徨而躊躇不前了，更壞的他如果立刻去找尋正確的道路或辨認方向而竟冒然地向錯路直進，那末這種結果也一定會更加危險的，走了冤枉路不算數，時間和精神的損失却足以使你喪氣了，一件事業又何嘗不是同這一樣呢？

兩年來本公司之能蒸蒸日上，在這個譬喻裏我們就可以找到了一個總答覆，就是本公司能明白的瞭解一事業成敗之關鍵所在，而用嚴密的正確的方法，予以管理和實行。正像一個熟識路途的旅人一樣，但這一切成就，這一切意外的收穫是不得不歸功於我們的領導者，——黃陳二經理的。

在兩年前，本公司還是在各創辦者腦海中的理想，而兩年來經過無限的風波，經過不斷的掙扎和苦鬥——從一間小小的辦公室擴充到美奐美輪的簇新大廈；從幾個職員增加到幾十個；從小規模的合夥企業擴大到股份有限公司……：到如今擺在我們眼前的再也不是創辦者的理想而是鐵一般的事實了——年青壯健充滿着生氣與希望的統辦公司。

我們，尤其是總副經理，當他憶想到兩年前這空泛的理想，在自己獨力苦心的培植之下，到今天竟是一步步地付諸實現了，而且又是如此地蓬勃，他該會怎樣的興奮啊，這是的確的：當一個人自己的理想慢慢地成為事實的時候。

但我們不能就此自滿或自足，這也像一個人走路當他走到距離目的地，只有全程十分之二時，而以爲目的在望，大可坐下休息一會，那麼這種心理和這種心理所產生後果，是很可怕的，所以在這裏當紀念本公司之兩週歲時，我還要進一言我們必須毫不鬆懈而堅決地効仿我們的總副經理頭苦幹百折不撓的精神，同時在他的領導之下，貢獻出我們所有的力量，使我們的公司繼續繁榮地的發展起來，而完全地達到我們的理想！我們理想中的目的。

## 新式會計制度與舊式記帳方法之比較

黃時華

會計制度一名詞之歷史，爲時甚暫，惟其演進程序，亦爲其他政治經濟教育等制度相若，必先有需要，而後逐漸演進，上古中古，因工商企業未臻發達，工業者，泰半爲手工，商業則獨資居多，營業如此之簡單，故無所用其會計制度，亦不知



會計制度爲何物也。自工商企業革命興，實業乃突然發展，會計之需要亦日切，由幼稚而臻發達之境，會計制度之演進，亦隨工商企業之發展。一躍千丈，如欲觀察資產負債之增減及損益之消長，非賴會計制度不爲功，倘仍以舊式之記帳方法爲其使用，工商企業之營業前途方針，受其阻礙不淺，蓋我國之會計，導源甚古，周禮所載，洋洋可觀，惜乎後世學者，重文輕賈，相實成風，鈎稽握算之輩，爲士子所不屑爲，致此學無由發揚光大，凡略識之無，稍諳籌算者，皆可爲記帳之職，對於記載方式，墨守成規，毫無改良帳簿之組織，亦乏一貫之系統，惟彼時因營業簡單，工商企業亦未臻發達，故無制度之舊式帳，尙可足以維持，然至近年來，各工商企業之營業競爭，蒸蒸日上，各業進步，交易繁複，錯綜紛雜，變遷萬端，束綱不振，治絲必棼，非有一定之法則，精密之規範詳爲記載，何足以表示資產負債之增減及損益之消長，且已往成敗，未來方針，倘無完備之記載，莫由以憑稽考，是以必有會計制度以統馭之矣！近年之各企業。其組織龐雜，事業之紛繁，較之昔日，曷管天壤，然一考其原委，殆無不有線索可尋，蓋其會計部份有一定之方式，一貫之組織，循序而行，雖至繁複者，亦化爲簡易，此會計制度之所以可貴歟。可知會計制度之產生，必隨工商企業組織而來，一企業全體有系統之組織而後可實施精密之會計制度，反之；若企業之組織紊亂異常，則會計一部必受其影響而莫由整頓矣。換言之：即一工商企業其組織內容，並不十分複雜而極簡單者，如以無制度之舊式帳爲其記載，尙足維持，若一工商企業其組織內容較爲複雜，資產負債之增減損失利益之消長，其增減情事，亦頗煩冗，事業之紛繁，組織之龐雜者，應施以有系統有組織之會計制度，營業前途方得正軌邁進也。

## 我對本公司之認識及展望

笑 寒

進本公司服務，算是我脫離學校生活後，第一次的開始投身入社會，也就是初次的踏進職業圈，它將是我獻身事業的基礎地，也像我小時候讀書的母校一樣。

二個月以來，由於時間的短促，對於本公司的詳細情形，可說尙未十分明瞭，自覺不勝愧怍，然暇時觀察各部狀況，見於總副經理之高掌遠矚，策劃有方，加之各全人之同心協力，相互踴勉，將來事業之發展誠無可限量也。

一個國家的敗壞，大致由於執政者之昏亂無道，與民衆的不能團結，於是外患日深，終至滅亡。無論一個企業，或一家商店，也同一個國家一樣，如果這個公司或商店的當權者不能善理其事，而職員們又不忠於其職，以致上下意見分歧，則外人必加以誹謗和輕視；敵人必乘隙而侵入，公司的崩潰，可說是必然的現象，古語云：「物必自腐而後蟲生之，家必自毀然後人毀之」此語誠然，可謂至理名言，然而本公司則不然，非但上下一致精誠團結，且都抱服務社會開發實業的宗旨，所以

能以一部份營業之個人機關，而進入為現在這樣規模宏大的公司，實在不外乎有上述的長處，此亦可謂我所認識本公司之一點。

至於我對本公司之展望，就是希望公司當局仍本以往服務社會的苦幹精神，同時上級能體恤下級，下級能服從上級，各部的當事人，都能站在自己的本位上，永本忠誠服務的意志，專心努力於本位工作，以求各部份事業的發展，因為各部份事業的發展，即整個公司營業的發展，同時還希望全體全人不論對公對私都能問心無愧，而且同事間，大家都應親密如手足，不因小故而頓生意見，大家都能化私而為公，此不僅對公司有益。亦培養自己良好之個性，此即我所對本公司之展望，如果這這樣做去，將來我們的公司，不難成為全國金融實業翹楚，而聲譽定能遠播於國內外也。

### 上海光棉布號

售經

- 振中紡織廠
- 中央印染廠
- 綸昌印染廠
- 新裕紗廠
- 公益紗廠
- 怡和紗廠
- 申新紗廠
- 永安紗廠
- 恆豐印染廠
- 同豐印染廠
- 大同紗廠
- 公平洋行

出各品種

粗布 細布 斜紋布 花色布 嘜布 直貢

九豐染織廠出品

各地址：天津路泰記弄五號

電話掛報：九三九號

### 上海鼎新染織廠

註冊商標

最新出品 著名出品

- 麗都呢
- 雲裳縐
- 惜花縐
- 鼎新呢
- 元青嘜呢
- 錦綉呢
- 麥網呢
- 沉魚梗
- 落雁格
- 袍掛呢
- 統一呢
- 新生活呢

鼎新牌國布 花樣新穎 定價低廉

發行所：八里橋路餘慶里四街四號  
電話：八二四四  
廠設：徐家匯路口廿世東路六百號  
電話：七七〇〇二至三

# 上海統辦企業有限公司營業大綱

## (一) 銀行部

本公司為謀同鄉調度金融活動起見，特設立銀行部辦理銀行應營之業務。如活定存款，往來存款，領用支票，票據貼現，信用放款，抵押放款，押匯，匯兌，無不竭誠服務，如蒙開戶，不勝歡迎。

## (二) 報關部

本公司為報關業務兼營運輸，專為代客報關運輸溫州內地各處，聘請專門人才，且加嚴格訓練，辦理海關手續，不特熟悉，且裝貨亦甚週到。

## (三) 棉紗部

本公司為謀客戶便利起見，特設立棉紗部，聘請專門人才，曾任申新紗廠高級職員，又在紗布交易所充任經紀人，故對於棉紗同業情感甚洽，並加入紗業公會為會員，直接買賣，頗著信用，一經委辦，立即辦妥，並可將上海市商會證明書當班隨貨送到，如此迅速，實為同業中所罕見也。

## (四) 土產部

本公司為溫州謀推銷各種土產之發達，特聘請幹練人員成立專部負責推銷，不論自辦土產或承客戶委託推銷，仍本同一宗旨，竭誠服務，如委託銷售之貨未脫，或僅售一部份倘須用款者，亦可向本公司銀行部借用，利息格外優待，手續亦甚簡便。

## (五) 保險部

本公司因鑒於報關部土產部之需要保險日繁，如向保險公司代理行投報，不特手續間接麻煩，且中間利潤反為人吸收，今本公司為便利投保及保險利潤計，特聘請保險人才，在保險界頗有地位，負責籌劃進行，與上海各大保險公司訂立承保契約，除代本公司自保外兼營外保，以求保險部之發展。

## (六) 航務部

本公司因鑒於報關運輸業務之發展，故決心自設航務部以利用本公司固有之客貨不特接洽便利，且利益亦不致外溢一舉數得。業經聘請航務界人才主持其事，曾於八月一日已第一次雇輪試航，得以順利進口，足以象徵本部前途之光明，將來本公司得有資力，將自置輪船，從事航業之發展也。

## (七) 調查部

上海為全中國商業之中心，人烟稠密，情形複雜，內地各界，欲向上海探詢各種狀況，屢因交通關係，俱多隔膜，或以費用浩大，以致中輟，本公司有鑒於此，特組織調查股，聘請熟悉上海情形幹練專員，代客服務，辦理一切，事半功倍，經濟敏捷，茲將調查部營業範圍，分列於下。

一、關於商業方面。各界如欲探詢上海各廠洋行內容，及索取機器圖案，貨物價格，市面狀況，商號信譽，產銷情形，運輸手續等。

二、關於教育方面。本公司敦請熟悉上海教育情形，及

上海最近各學校內容，歷任上海各大學教授，負責指導內地學生來滬投考事宜，不使學生投考營業性質之學校，免廢青年之寶貴光陰。

三、關於個人方面。如探詢個人下落，以及一般個人私事，均可委託本公司代為詳細負責查明答復。

四、取費手續。委託本公司代為調查事項，所取手續費，依照手續繁簡，酌量收取費用，普通調查事項，祇收五元，倘係繁雜者，自十元至廿元，委託手續費，須連同函件一併先惠，郵票十足通用，空函恕不作答，務希鑒諒。

#### (八) 交涉部

內地客商，對於水火人壽保險賠款，時被保險公司或公證行藉詞拖延，以致經年不決，其他如貨款糾葛，或被人詐欺取財，以及任何其他一切交涉事宜。往往因人地兩疏，或言語隔膜，吃虧不少。本公司有鑒於此，聘請常年專門法律會計顧問，負責辦理保障委託人一切權利，勝於本人直接交涉，妥當萬分。至於酬庸一節，本公司以服務社會為宗旨，自應絕對通融，以副委託人之期望。詳細辦法依情面議。

#### (九) 採辦部

本公司與上海及國內外各大廠家商號，均有相當聯絡，無論零躉批發，俱可代辦，或向各洋行代定進口物品，接洽出口國產，或託在滬代銷各種貨物：倘蒙委託，自當竭誠辦理，敏捷可靠，不論交易大小，務使委託人滿意為職志。其代辦條件，開列於后。

一、本公司接到委託人指定商號行家，代辦或代銷函件

，立即遵辦，決不延誤。

二、手續費價值在十元以內者，加一計算，十元以上者，五厘計算，五十元以上者，取費二元，百元至三百元，五元，如一批交易滿五百元者，六元，一千元者，十元，餘照類推。

三、代辦貨物貨款應請先匯，若僅先付現金三成，餘由銀行押匯，或郵局代收貨價，一切費用，概由委託人負責，亦可照辦，惟貨物一經寄出，概不退還。四、代銷貨物，一經售出，除應扣各項代付費用外，餘數悉由銀行或郵局匯奉，決不延期。

五、如常年委託代辦或代銷，以及調查任何事項，常年費僅收自五十元起至五百元，不另取佣及手續費，以示優待。

#### (十) 信託部

一、代收貨款匯票，股息，公債本息。

二、代領銀行，或錢莊存款。

三、代業主經租房屋，或代覓租屋。

四、函託代印各種美術印刷品，或代租輪船。

五、函託代付款項，全數須先匯下。

六、代徵各種專門技術人才及工程師。

七、手續費依照託辦事務繁簡，酌量收取。

#### (十一) 旅行部

本公司聘請熟悉交通運輸，並富有旅行經驗人員，辦理一切。如欲探詢開往國內外各埠輪船，火車，航空行駛日期，艙位票價，均可調查，詳細答復。如委託辦理出洋經商，



遊歷，求學，各種護照，以及代克租屋旅館等手續，均可照辦，如需派員伴赴各埠採辦貨物，或調查交涉等事宜，亦可照辦。茲將手續費酌量列后。

一、限於探詢輪船，火車，航空，開駛日期，代定艙位等事宜，每次取手續費五元。（如委託代定艙位車票等費用一併先惠）。

二、辦理出洋護照：按照護照費用加收一成計算。（例如護照費用應需二十元者。祇收手續費二元。）

三、如需派員伴赴各埠再辦理一切事宜者，其公旅費面議。

(十二)合作部

本公司創設合作部之動機，專為內地企業家，商號，或個人，為謀增進其產銷營業，或組織新事業之需要，往往限於資本，或缺少經驗，及不明外埠商情，雖有良好機會，不能着手進行，或已進行，而未獲美滿利益者，此種情形，屢屢皆是，本公司有鑒於此，自當推誠布公樂與合作。代為設計籌資，而本公司亦可酌量投資，推進該項事業，以助其成。一切詳情，請隨時駕臨本公司面議辦法或通函商酌可也。

匯款溫州各處

升水高手續便

電匯當日送到

銀行部

華澄染織股份有限公司

本公司原設江蘇江陰於光緒三十一年創辦歷史悠久遐邇馳名二十六年冬遷移上海為適應環境起見籌辦各埠新式機械所有出品精益求精如荷賜顧請認明商標庶不致誤為幸

主要出品

色斜 色布 帆布 絨布 條漂 蘇紗  
 車元 皮元 華士 新學 標新 斜標 條標 色標  
 呢呢 呢呢 呢呢 呢呢 呢呢 呢呢  
 華英 華英 華英 華英 華英 華英

商標  
 環球 花城  
 西德 儉美  
 飛鶴 芙蓉

申廠出品  
 精益求精  
 如蒙惠顧  
 無任歡迎

總發行所 上海英大馬路二八九號 電話二一八九  
 上海英大馬路二八九號 電話二一八九  
 上海英大馬路二八九號 電話二一八九

綸華染織廠

完全國貨

出品  
 經洗 藍布 藍布  
 安光 藍布 藍布  
 漂白 藍布 藍布  
 陰丹 士林 布  
 各種色布色斜

註冊商標  
 綸華 雙貓 鐵鳥  
 紀念塔 金杯  
 銀杯 助字  
 健康美人

廠址 上海海防路五五八號  
 電話 三九八二五號  
 發行所 寧波路四六五號  
 電話 九四四六四號

# 本公司第一次業務會議記錄

日期：廿九年八月卅一日下午七時

地點：銀行俱樂部五樓大廳

出席委員：黃苗夫

陳黎先

陳仲勉

秦瑞良

季振川

楊松生

曾省吾

潘星恆

陳漢民

施觀榮

李直方

劉季洪

吳

主席黃總經理

張雪樵

列席常務監察葉朝鈞

行禮如儀

## 討論事項

提議人張雪樵

為提議事竊查舉凡國家或企業團體以及家庭之間均須具有上下統一之意志始得獲得良好之效果倘使意志散漫各具私見或有陽奉而陰違甚至背後批評毀謗者在當時尙屬輕微而日積月累則影響頗大現在本公司職員計四十餘人 在總副經理領導之下營業蒸蒸日上前途未可限量 雪樵有鑒於是特乘此機會建議各點如下：

一、請經理尊重各同仁意見並容許同仁儘量貢獻所見採納施行

二、同仁應盡其所知開誠佈公將其意見供諸於公司使公司之行政人事均臻完善

三、公司設立各部為便於行政及對外觀瞻計各部同人似應除執行各部份本身事務外其他各部事務亦應通力合作勿存門戶之見藉增辦事效率

四、本公司每月舉行業務會議以資聯絡同仁間感情使精誠團結公司營業亦利賴焉

以上各點是否得當即請 鑒核施行為幸

決議 (一)自本日起同人間過去如有誤會應從此消除以表團結而利業務

(二)每逢月底開會一次

提議人施觀榮

為提議舉辦抵押放款事查本公司匯兌部自擴充為銀行部以來業務範圍益趨廣大除原有經營往來存款(包括信用放款)活期儲蓄押匯以及匯款外似有增設抵押放款之必要際此投機風潮起伏不定之時本公司為謀贏利起見似應運用游資舉辦抵押放款以供客商短期資金之流用查抵押品之性質以能流動而隨時可變賣其價值穩妥者為宜如公債券公司股票等隨時有售出之可能性者皆是易言之即所謂動產是也項動產之抵押放款本公司如應業務上之需要應否舉辦尙請公決

為提議舉辦員工儲金補助金事擬自九月份起由員工自動向銀行部儲金限定儲金數目每月自二元起存儲不得超過十元俟儲滿十二個月後得請求公司當局按其儲金數另加補助金(應加若干請公決)如數發還如中途提取者不得請領補助金(如中途因故



離職者不在此例) 是否可辦敬請

公決

決議 (一) 原則通過其細則另訂之

(二) 自三十年一月一日起實行詳細辦法另行訂定

為擴充棉紗部營業事

提議人楊松生

本公司自本年度初設立棉紗部已歷半載因事屬新創信譽容未普及故客戶委託代辦者為數有限但經手所獲之純利及因此而增加水脚之收益合計似尚可觀如與其他代辦甌幫之紗號相較實屬相區甚遠本人認承 總副經理委任主管濫竽備位自覺汗顏查棉紗部代客交易均照常日行市代進代出故所得利益自屬有限因無相當款項之規定不能作預進預拋之計劃茲為擴充業務以謀發展計就管見所及縷陳各節提請

貴會予以考量

- 一、須由 總副經理付與本人相當權衡得自由賣買如認為風險過大儘可規定件數但必須全權處理不受掣肘
- 一、現紗買定後其全部貨款按照紗業慣例必須當日照墊
- 一、預定準備金若干以示限止(例如準備金假定為五千元如遇虧耗至同數時即停止預買或預售)
- 一、如遇有特別風頭可以買進時徵得 總副經理同意得增加件額
- 一、棉紗出貨因有時間性關係甚望出票掉票儘量趕辦以資便利

上提各節是否有當還請公決並祈轉呈

總副經理最後定奪以便遵行

上文所述預進預售之計劃並非一般含有投機性之賣空買空之謂第恐混為一談致生誤會特補充意見如下

預進：例如甌幫紗銷行將發動而紗價又難看小時不妨趁低預先購進若干件以備客家委辦易於應付此不但獲利較豐即業務亦易於發展兼之實銷一旦發動各幫競購市上現貨無不居奇且不易買到故預進一點實具有必要性

預售：例如市場人心虛弱紗價逐步下流內行大都均在看小時設有客家委辦又非急於裝船者不妨先行拋售次日市價再跌或反漲即行補進此項交易雖稍有風險但順勢行事終屬利多害少

營運：本公司既有銀行部之設立資金運用自屬必要故對於客家往來透支不得不稍予通融以廣招徠此非僅為聯絡感情實為運輸增益計耳

總副經理苦心孤詣眾所洞悉竊以為大量放款風險總厭過大不如劃出一部份資金以供販運紗布之用況溫州又設有分

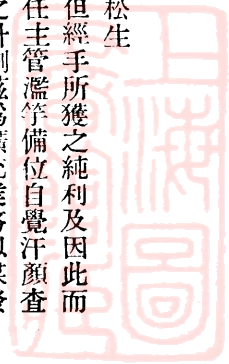

公司內地貨價又高獲利自易現成生意何樂不為一得之愚未知有考量價值否  
決議 通過試辦期間暫定三十件為限盈虧數暫定為三千元如成績良好再行續議改訂

提議人 報關部 潘星垣

(一)為提議竊查本公司貨棧地位果屬便利但容積似嫌狹小平日上棧客貨擁擠時堆連露天逢下雨時雖有油布妥慎遮蓋倘無損失然在客戶目光中似覺較堆放棧房者稍遜一籌影響營業匪淺擬請另租相當堆棧以便堆放客貨而利業務進行是否有當敬請公決

(二)自滬溫航運被阻後本公司各部份營業大受影響何日暢通尚難逆料竊意本公司資金充足人才濟濟似可招聘跑街添闢他幫業務(如香港或南洋幫)雖盈利方面或未能過厚但目下上述諸幫大都現款交易或月終結帳無資金呆滯之弊所聘跑街可採折帳制度就盈利方面三七或四六折帳如是對於公司營業方面或可增加發展即日後滬溫航運恢復對於原來營業亦無影響是否有當敬請公決施行

決議 (一)原則通過交由報關部李主任負責辦理

(二)相機辦理並着潘委員物色相當人才

提議人 銀行部 陳漢民

(一)為提議事查本部為授受信用之機關故鞏固自身信用實為當務之急其法莫若擴充資本加入銀行或錢業公會使本部票據得享受交換便利之權利客家因免掉票之煩而樂於收受而廣其流通

(二)溫滬匯兌亦屬本部主要業務之一目今行市早晚不同應請隨時公告升水行市以便有所遵循而免顧客等待之煩

(三)查練習生一職為公司中職員之基礎滬上各大公司銀行等對於該職素極重視而其職務亦與職員相似查本部練習生除收介票據外即操作雜役似應請略予改善是否有當敬請

公決

決議 原則通過

為本公司銀行部業務之擴充

提議人 銀行部 劉季洪

茲查本公司銀行部匯款往來創立伊始未及經年業務日見發達收付相較逐月增加但目前祇有溫州同鄉彼此互悉根底均願交易若需滬上發展欲求地位同業較有信譽理宜增加資本加入票據代理交際增設各種銀行業務部份職前在錢業時相熟各工商業頗具攸久歷史極願介紹開戶(另附各戶單)想能稍可報效於公司也

決議 提案內容與陳委員所提意義相同(即增資案)併案辦理



爲提議事查本公司衙內所堆各貨或遇風雨客幫各貨難免受害與公司名譽不無關係請黃總經理設法另租貨棧俾各客貨安全其否有當敬請公決

決議 本案與潘委員所提併案辦理惟貨棧未租定前理貨部人員更宜加意保護以重客貨

茲爲第一屆業務會議提議事

提議人保險部李振川

一、查本公司保險部係在創始關於是項業務情形殊甚複雜如若獨立保險部非銀行界巨頭及大資本家所創辦難以受人信任故本公司立場原屬代理性質除水險直接與報關部接洽外其他各項保險本公司同人皆可招攬酌量給予佣金對各客戶及各保險公司應處處守信辦事慎密如航務及報關部能另闢航線則保險生意必相隨而來矣

二、再查本公司之報關部除溫州一口外再無其他口岸似嫌範圍太狹如能加報南北洋則更佳

是否有當敬請公決

原則通過仍請李君相擬辦理

提議人報關部李直方

爲提議事茲將貢獻意見分列於下

一、報關部發展業務必須添聘業務員(跑街)幾位最好每一申莊一位否則二申莊一位每日可往接洽以資聯絡專司其事

二、最近溫州報關業務大概分爲二部份一部份爲溫州棉布字號一部份如運往內地轉口貨(即本街生意)均係大批此等生意如何想法須極力招攬之本公司人才多多當能互相商酌良好辦法實行之

三、報關時手續非常麻煩難免忙中有誤最好在職員中選其成績優良者升一位大寫如此可有負責者并可兼顧碼頭上裝貨事務

四、理貨部如能對公司有益之事儘量貢獻如棧房內棧租等均照尺碼計算以大箱報告小箱等本公司方面確有得到利益者當有獎勵辦法商討之

是否有當敬請公決

決議 (一)(二)通過除已將出納主任張委員雪樵轉調外任使與營業主任陳委員仲勉統力合作努力進行外准再添聘本街業務員二人

(三)准照李主任直方保舉由潘星垣君升任自九月份起並加給薪水

(四)原則通過

提議人秦瑞良

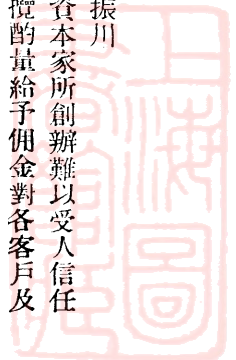

為提議銀行部應添設定期存款及小額儲蓄事查本公司銀行部目前之營業大都為代客收付及多數匯款範圍似厭過狹兼之信用放款未免總有風險即客戶存款有時雖為數甚巨但亦不過暫時存放一遇辦貨即要提取在本公司祇能目為過渡存款不能予以儘量利用如能增設定期存款與小額儲蓄藉以吸收固定基金而小額儲蓄倘提存為數不巨必不致發生影響自可安心調用

為提議增闢運銷部運銷棉紗與棉布事查戰事發生以來溫州之棉紗布等業均趨向黃金時代而本公司適處其時溫州統辦公司內部人才對於是業進貨與銷貨頗為熟手故運銷紗布之事業似易於發展故宜努力促其實現比之將款放給客戶穩定得多而所獲必較豐厚且報關部方面又可增加水脚也

上述兩項是否有當至請公決

決議 原則通過

提議人航務部吳鑫庸

為提議租船略為貢獻愚見數點事緣本公司有與各同行合租山泰輪船試航甌江之議大凡輪上均有黑幕就本人所知詳述於後以供當局注意並預防之

一、船主大副時常有假其權威作種種方法之敲詐例如(甲)照預定時間本可及時進口乃彼等常有故意留難以天時潮水時間等相據塞意圖敲詐(乙)客貨擁擠之時貨艙已無法容積為防止退關不得不裝在統艙客位乃彼等又以水尺問題危險問題竟以停駛相威脅以遂其敲詐(丙)船上水手木匠船工等每有私藏乘客私佔客室役等俱是狡滑之流連成一氣非慎密偵察實難破其個中秘密(丁)如督察過嚴水手等又與輪方作對每藉工作之時故意將水潑濕乘客行李及貨物或擾亂搭客安寧竟有乘間偷竊行李貨物等(戊)大二車往往藉職位上之便利與其屬下火夫狼狽為奸私扣煤斤或將原來之煤質改頭換面以佳易劣並與水手等同樣私藏乘客等等如欲防止上述流弊租船者對於聘請買辦務要格外慎重擇其經驗豐富資格老練者任之必須恩威並施則各種流弊自絕矣

二、雇用二三買辦太利以及看艙等務須選經驗豐富老練並無不良習慣者因二三買辦責任重要有關公司損益殊大(甲)如客貨賠款海關罰款等等(乙)防其暗連他人共同舞弊私扣客票敲詐貨客私帶危險品等等

三、船上應用之燒煤務向煤業大同行購之品質較小同行為佳價值亦較公道因目前煤市黑幕重重有不正當之小同行專以折扣及低價為號召故租船者購煤須經公眾評論後購之庶可免受損失也管見數點是否有當敬請公鑒

決議 航務客將來租輪航行時請吳君密切注意

提議人曾省吾

### 廠染印織機一天

類種品出

各色細布細斜 漂白布 府綢 各種藍布  
 安安色布 印花色丁 色子貢 印花絨  
 各色嗶嘰直貢 軟光斜 蔴紗 士林藍布  
 納未安布 印花嗶嘰 花直貢 印花布

營業部 上海英租界寧波路隆慶里十號  
 廠址 檳榔路膠州路西

科學設計 永不退色 顏色鮮豔 經久耐用

標商冊註

交際花 樊梨花 天 綸 晨 曦  
 金五塔 天天香 月宮扇 雙金錠  
 華麗綠 三 俠 長 樂 交好連  
 楊柳青 滿堂彩  
 重九登高 萬寶全書 紫羅藍布 花中之王

### 廠染印織機豐萬

址 廠

織染廠 上海英租界  
 二五號 檳榔路  
 電話 三九八二

所行發

地址 上海博愛路  
 四十四號  
 電話 一〇七九二

特 點 | 品 質 | 精 良 | 色 彩 | 鮮 艷 | 永 不 | 退 色 | 經 久 | 耐 用 | 代 客 | 漂 染 | 定 價 | 克 己

類 種 品 出  
 縐 紋 呢 各 色 府 綢  
 直 貢 呢 各 種 斜 紋  
 嗶 嘰 各 種 細 布  
 漂 布 陰 丹 士 林  
 紅 標 布 海 昌 藍 布  
 安 安 藍 布 各 色 涼 紗  
 納 富 吐 布

標 商 冊 註  
 畫 富 臥 雙 豐 豐  
 舫 家 美 童 字 字  
 圖 兒 圖 牧 總 總  
 寶 金 牛 剛 圖 圖  
 光 百 萬 美 鹿 萬  
 藍 萬 圖 平 紅

一、本公司尚缺少會客室一間目前雖無地方但棉紗部刻仍空着大可加以利用  
 二、本公司廁所頗為不潔祈速派人專負此清潔之責以重衛生並通告同人切勿隨地吐痰以重道德並通知庶務負責監督以收效果  
 三、張陳二君所做往來存款傳票如不附細表者應先交本人蓋印有細表者立送施君在細表上蓋印再退回由本人蓋印後方可將本日全部傳票送做要目表以符手續而免補蓋印鑑發生很多麻煩並有漏蓋之處(不識意下若何)以上三點是否可行敬請公決

決議 (一)准設會客室(二)着庶務員負責管理(三)請葉監察主裁辦理

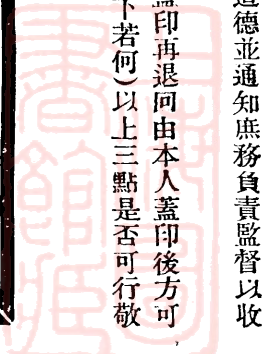

# 表統系織組政行司公本

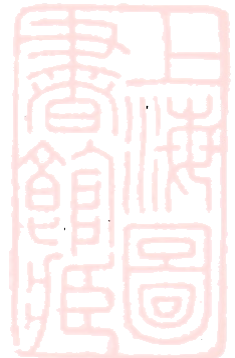
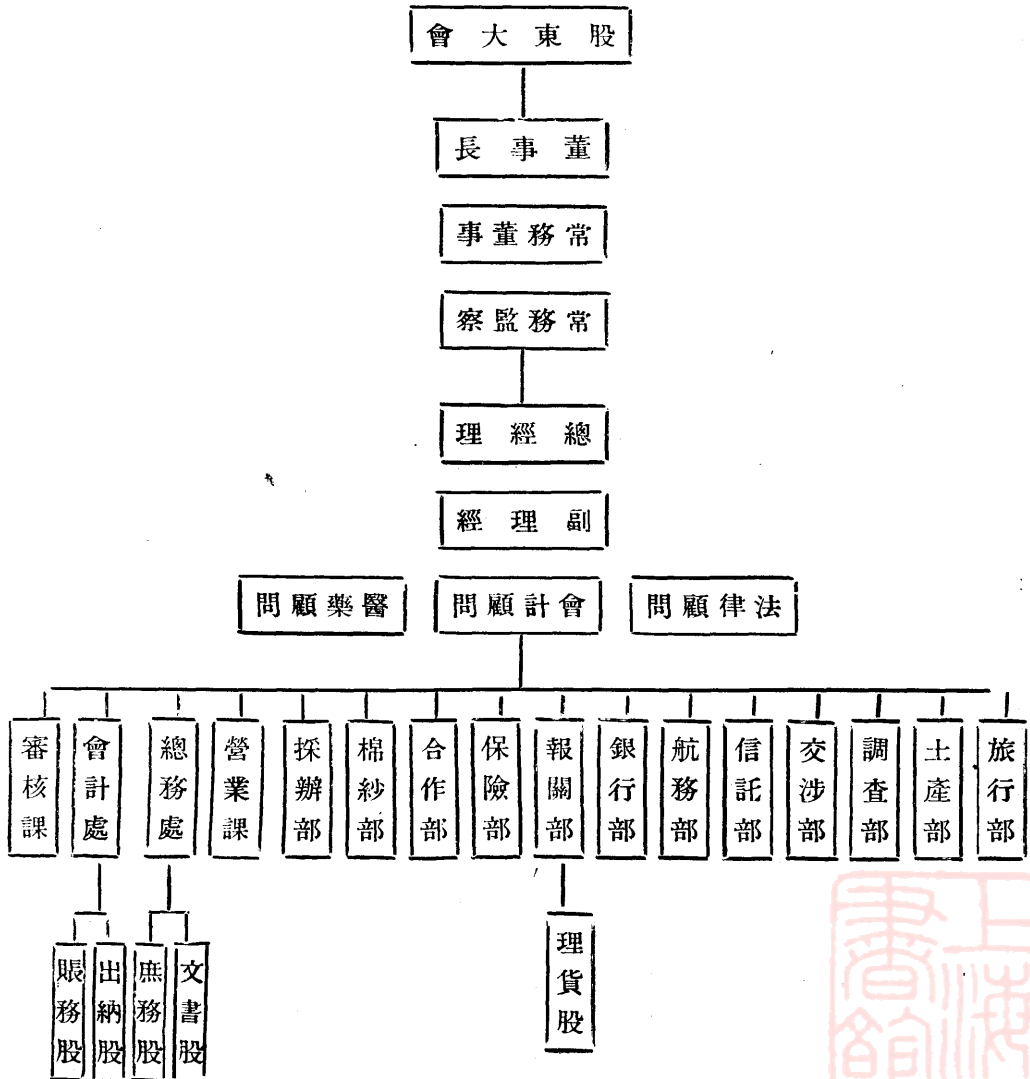



本公司董事監事名錄

審核課錄

職稱	姓名	略
董事	施培清	現任溫州中國銀行經理
常務董事	翁來科	現任溫州中國實業銀行經理溫州中國國貨公司總經理溫州光明火柴公司董事長溫州蛋品製冰廠董事長
常務董事	徐縉卿	曾任永嘉縣商會主席現任溫州南洋兄弟烟草公司經理
常務董事	趙洛書	現任溫州中國國貨公司副經理溫州新新棉布號經理
常務董事	王仲皋	現任溫州華華棉布號副經理溫州中國國貨公司業務主任
董事	楊叔陶	現任溫州寶利輪船公司經理上海勤業行經理
董事	翁履仁	現任永嘉縣商會常務委員上海中國保險公司溫州分公司經理
董事	張德勳	現任溫州中國國貨公司董事溫州新新棉布號副經理
董事	吳百亨	現任溫州百好煉乳廠總經理百亨大藥房總經理
兼總經理事	黃苗夫	曾任浙江永嘉銀業公會主席縣商會常務委員浙江省商會委員工商設計委員派赴海外考察工商業(著有「考察工商學印象錄」)溫州工藝館創辦人
兼總經理事	陳黎先	舊溫屬商科學校畢業曾任溫州玲瓏百貨商場經理溫州明星織物商場副經理現任上海黎光棉布號總經理金山飯店有限公司常務監察
常務監察	葉朝鈞	歷任國立暨南大學會計員兼學校銀行專員駐日留學生監督公署會計主任國民政府救濟水災委員會稽核組稽核專員第四課課長國府黃河水災救濟委員會稽核委員會秘書兼稽核現任立信會計師事務所文書科主任兼計核科副主任
監察	胡憤若	現任永嘉縣商會常務委員茶葉業公會主席瑞昌製茶廠經理

歷

# 本公司職員名錄

監	察	朱勝千	現任永嘉邁進醫院院長
監	董	世榮	曾任上海經華染織廠經理雲南興昌莊駐滬辦事處主任彝大郵運公司經理現任董榮記棉布號經理

## 經理室

職稱	姓名	性別	年齡	籍貫	履歷
總經理	黃苗夫	男	四十	浙江永嘉	見董監事名錄
副經理	陳黎先	男	三十七	浙江永嘉	見董監事名錄

## 總務處

職稱	姓名	性別	年齡	籍貫	履歷
主任	林依吾	男	二十七	浙江永嘉	上海大夏大學畢業溫州遠鹿商行駐滬辦事處主任
文書	楊維	男	四十	浙江餘姚	曾任浙江餘姚商會文書主任
打字員	姚雪影	女	二十二	浙江平湖	平湖女中畢業曾任浙江地方法院辦事員浙江反省院辦事員
總幹事	施哲英	男	二十九	浙江杭州	杭州安定中學肄業曾任永嘉縣政府財政科編查員杭縣縣政府田賦稽征處事務員中國保險公司溫州經理處辦事員
練習生	何志華	男	十六	浙江永嘉	甌江小學肄業

## 會計處

職稱	姓名	性別	年齡	籍貫	履歷
----	----	----	----	----	----

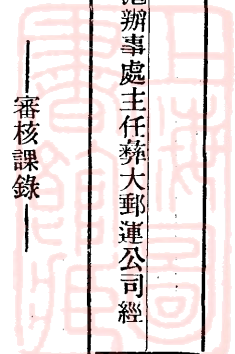

審核課錄

職稱	姓名	性別	年齡	籍貫	履歷
主任	曾省吾	男	二十六	江蘇江陰	無錫啓明商業中學上海信會計學校大學組畢業曾任中華全盛火柴產銷聯營社會計員復興織造廠會計嘉豐汽車胎行計核康元製罐廠玩具部廠會計兼材料股長
出納	張古農	男	二十六	浙江永嘉	溫州兆豐號出納
記賬員	黃時華	男	二十一	浙江永嘉	浙江甌海中學畢業和泰行會計
記賬員	章志成	女	二十	浙江紹興	紹興中學畢業
營業課					
職稱	姓名	性別	年齡	籍貫	履歷
主任	陳仲勉	男	二十四	浙江永嘉	永嘉恆豐錢莊總務處女工刺繡社業務主任甬和長報關行會計本公司報關部主任
副主任	張雪樵	男	二十七	浙江永嘉	溫州模範學校畢業青田鄭廣興木行會計兼總務
副主任	林星垣	男	三十九	浙江永嘉	瑞安綢布業常務委員瑞安商會執行委員元昌祥棉布號經理
練習生	黃清鼎	男	十八	江蘇上海	新民小學畢業
主任	施觀榮	男	二十四	浙江蕭山	浙江嘉興秀州高中杭州宗文中學浙贛鐵路局會計人員養成所畢業曾任浙贛鐵路局會計處事務員出納課試用課員派駐玉南段發照登記處發款員稽核室助理員江西進賢縣新生活運動促進委員會委員兩浙鹽巡第五隊中尉特務員
助理員	鄭玉麟	男	二十二	浙江永嘉	溫州聯立中學畢業鰲江乾記茶廠司賬
練習生	周壽昌	男	十八	浙江永嘉	溫州中學附小肄業

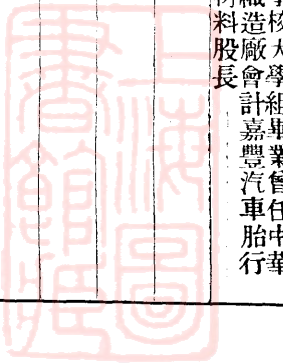

職稱		姓名	性別	年齡	籍貫	履歷
主任	曾省吾	(兼)				見會計處
鑑核員	劉季洪	男	三十四	江蘇海門	海門中學肄業上海萃康莊匯劃賬務員晉成莊洋房兼外勤員 長城磚瓦公司出納兼文書	
會計員	陳漢民	男	二十二	江蘇南通	上海私立中國中學商科畢業	
出納員	黃俊	男	廿七	浙江永嘉	溫州舊屬商科學校肄業東生桔餅廠司賬	
練習生	陳文彪	男	十五	浙江鎮海	上海新民初中肄業	
練習生	黃一心	男	十八	江蘇浦東	松春小學肄業	
報 關 部						
職稱	姓名	性別	年齡	籍貫	履歷	
主任	李直方	男	三十五	江蘇吳縣	蘇州英華舊制中學肄業蘇州中國銀行倉庫會計員本公司記帳員審核主任	
大寫	潘星恆	男	三十	江蘇上海	蘇州桃塢中學肄業本市福錫祥報關行助員聚興報關行司賬 營業員鮑嘉行報關部二寫高島洋行報關部二寫	
助寫	俞景文	男	二十七	江蘇吳縣	蘇州郁氏尙德高小畢業通匯長報關行助寫	
助寫	池文華	男	廿三	浙江永嘉	省立溫州中學肄業同豐泰報關行助寫	
助寫	梁東華	男	二十	浙江鄞縣	南市浦東初中肄業協利公報關行助寫	
領班	秦瑞良	男	四十九	浙江鄞縣	公昌泰昇昌祥行甫和長行同豐泰行理貨員南榮記新盛昌行理貨部領班	
理貨員	周才寶	男	三十四	浙江鄞縣	宏安永成昌同豐泰報關行理貨員	
理貨員	王榮昌	男	二十九	浙江鄞縣	南公益報關行理貨員	

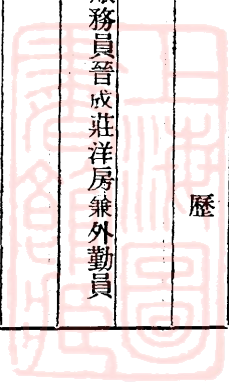



職稱	姓名	性別	年齡	籍貫	履歷
信託部					
理貨員	陳惠慶	男	二十五	浙江鄞縣	瑞昌祥報關行理貨員
理貨員	蘇謁佑	男	十九	浙江鄞縣	同豐泰報關行理貨員
貨棧管理員	張文芳	男	二十七	浙江鄞縣	董榮記理貨員
棉紗部					
主任	李直方	(兼)			見報關部
助理員	俞世生	男	二十七	江蘇吳縣	蘇州中學畢業
航務部					
主任	楊松生	男	三十九	浙江餘姚	紹興師範講習所畢業裕豐紗號南昌分莊監莊紗業商場計算科主任上海證券物品交易所經紀人申新紗廠一、二、五、八廠常州分莊監莊
助理員	劉雨龍	男	三十	江蘇鎮江	鎮江中學畢業
保險部					
主任	吳鑫鏞	男	二十六	浙江鄞縣	上海聖芳濟學院肄業英商太古公司南北洋輪船買辦泰山公司船務主任
助理員	鄭煥潘	男	二十三	浙江永嘉	鰲江王廣沅航務部辦事員

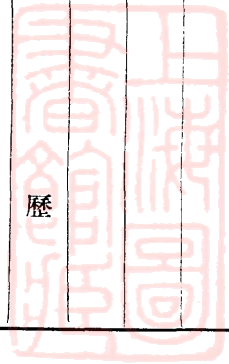

調查部				採辦部				交涉部			
職稱	姓名	性別	年齡	職稱	姓名	性別	年齡	職稱	姓名	性別	年齡
主任	張雪樵	(兼)		主任	楊松生	(兼)		主任	季振川	男	三十六
助理員	邱如模	男	二十八	助理員	胡雲國	男	二十八	助理員	謝盈慶	男	二十三
籍貫	上海			籍貫	浙江鄞縣			籍貫	浙江鄞縣		
履歷	見營業課			履歷	見棉紗部			履歷	見法律顧問		
職稱	姓名	性別 <td>年齡</td> <td>職稱</td> <td>姓名</td> <td>性別 <td>年齡</td> <td>職稱</td> <td>姓名</td> <td>性別 <td>年齡</td> </td></td>	年齡	職稱	姓名	性別 <td>年齡</td> <td>職稱</td> <td>姓名</td> <td>性別 <td>年齡</td> </td>	年齡	職稱	姓名	性別 <td>年齡</td>	年齡
主任	施觀榮	(兼)		主任	李文杰	男	三十三	主任	劉鈞	男	廿六
助理員	劉鈞	男	廿六	助理員	楊松生	(兼)		助理員	張雪樵	(兼)	
籍貫	江蘇松江			籍貫	上海			籍貫	上海		
履歷	見審核課			履歷	見棉紗部			履歷	見營業課		
履歷	松江小學畢業			履歷	上海黎光棉布號業務員			履歷	見法律顧問		

掖縣四中畢業天津直東輪船總公司文牘會計上海直東公司  
 總務主任上海振興保險行經理

上海民立中學肄業溫州稅務稽征所查緝員

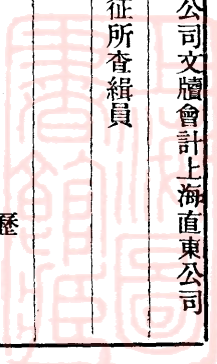

土產部

職稱	姓名	性別	年齡	籍貫	履歷
主任	陳仲勉	(兼)			見營業課
助理員	黃長發	男	二十五	上海	上海苗圃書發社助員
旅行部					
職稱	姓名	性別	年齡	籍貫	履歷
主任	林依吾	(兼)			見總務處
助理員	施仁	男	二十七	浙江杭縣	省立杭州中學畢業省立民衆教育館辦事員

### 麗新紡織印染整理公司

本公司建設新式紡紗廠織布廠染色印花整理廠完成紡織印染連續工作聘任專門技師採用科學管理方法自紡紗線織造細布精染整理所出各種時式新穎布疋質靚色光充足物美價廉堪與舶來品匹敵行銷以來十有餘載深荷各界贊許倘蒙惠顧極忱歡迎之至

總公司 無錫通運路 電話一〇四一 六二二  
 分公司 上海江西路三和里 電話一〇二八四 一六四三八  
 工廠 無錫惠商橋麗新路 電話二五〇 一五二〇

### 恆豐印染織工廠

總廠 上海馬浪路 八百卅號 電話八六一七二  
 分廠 甯波南門外 申 電話五九六 廠 電話八六一七二

本廠出品 花色新艷 質地堅韌

各種布疋 經久耐用 永不退色

北無錫路瑞興坊三號 電話 七〇六二九

九恆圖 衡峯圖  
 金榜樂 健身圖  
 仙樂圖 福鹿圖  
 鳴晨圖 無敵圖  
 五子奪魁

標準色布 各種絨布  
 安安色布 納夫安布  
 各色斜紋各色 陰丹士林  
 印花嗶嘰 印花直貢  
 花色子貢 印花絨布  
 印花麻紗 印花府綢  
 各種印花布 正色色俱全

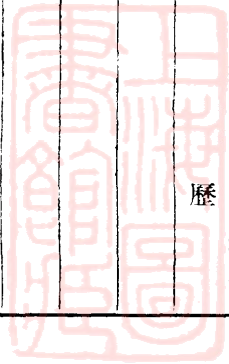

# 廠織染記義成志

本廠以振興實業，提倡國貨爲宗旨，完全國人資本，採用國產高尚原料，經呈 經濟部註冊並配備最新式機器，織造各種布疋，顏色鮮艷，質地堅韌，經久耐用，倘蒙賜顧，無任歡迎。

商標		出品	
志成圖	金虎圖	志成呢	安安藍布
宗勇圖	情義樂	錦美呢	士林布
		新花呢	斜紋
		影格呢	嗶嘰
		縐紋呢	府綢
		健美呢	直貢縐
			直貢呢

廠址 上海英租界嘉坡路二十一號

電話 三三七六四

發行所 上海英租界愛多亞路吉慶里三號

電話 一八八六四

## 司公限有份股廠染印器機記久央中

# 廠織染器機興鴻

### 貨國全完

#### 品出 標商册註

布染各  
疋色種

從軍樂  
海甯觀潮

號六一里慶衍路門廈界租美 所行發  
號四弄七一二路理履福界租法 址廠

種類繁多不及備載  
花樣新穎永不退色

標商册註  
五種明漢  
瑞圖映太光  
圖品出廠武本

▲國貨中的精美出品  
▲實業界的偉大貢獻  
▲絕對假冒每疋釘有一枚  
▲國貨辦真標記

印花直貢 印花直貢 印花直貢 印花直貢 印花直貢  
印花直貢 印花直貢 印花直貢 印花直貢 印花直貢  
印花直貢 印花直貢 印花直貢 印花直貢 印花直貢  
印花直貢 印花直貢 印花直貢 印花直貢 印花直貢

九五九二九九 話電 號九三四路口漢 所行發總  
八三一八九二 話電 號一四三一路園愚 上海 址廠  
八八一八二 話電 號一四三一路園愚 上海 址廠



# 所得稅暫行條例 二十五年七月二十一日公佈

## 第一章 總則

第一條 凡有左列所得之一者，依本條例徵所得稅。

第一類 營利事業所得。

甲、凡公司、商號、行棧、工廠或個人資本在二十元以上營利之所得。

乙、官商合辦營利事業之所得。

丙、屬於一時營利事業之所得。

第二類 薪給提報酬所得凡公務人員，自由職業者及其他從事各業者薪給報酬之所得。

第三類 證券存款所得凡公債，公司債，股票及存款利息之所得。

第二條 左列各種所得免納所得稅。

一、不以營利為目的之法人所得。

二、第二類所得。

子、每月平均不及三十元者。

丑、軍警官佐士兵及公務員因公傷亡之卹金。

寅、小學教職員之薪給。

卯、殘廢者勞工及無力生活者之撫卹金養老金及贍養費。

三、第三類所得。

子、各級政府機關存款。

丑、公務員及勞工之法定儲蓄金。

寅、教育、慈善機關或團體之基金存款。  
卯、教育儲金之每年所得息金，未達一百元者。

## 第二章 稅率

第三條

第一類甲、乙兩項所得應課之稅率，分級如左。

一、所得合資本實額百之五，未滿百分之十者，課稅百分之三十。

二、所得合資本實額百分之十，未滿百分之十五者，課稅百分之四十。

三、所得合資本實額百分之十五，未滿百分之二十者，課稅百分之六十。

四、所得合資本實額百分之二十，未滿百分之二十五者，課稅百分之八十。

五、所得合資本實額百分之二十五以上者，一律課稅百分之十。

第四條

第一類丙項所得能按資本額計算者，依前條稅率課稅不能按資本額計算者，依其所得額課稅。其稅率如左。

一、所得在一百元以上未滿一千元者課稅百分之三十。

二、所得在一千元以上，未滿二千五百元者，課稅百分之四十。

三、所得在二千五百元以上，未滿五千元者，課稅百分之六十。

四、所得在五千元以上者，每增一千元之額，遞加課稅百分之十。

前項所得之課稅，其最高稅率，以百分之二百為限。

第五條 第二類所得應課之稅率如左。

- 一、每月平均所得自三十元至六十元者，每十元課稅五分。
- 二、每月平均所得超過六十元至一百元者，其超過額每十元課稅一角。
- 三、每月平均所得超過一百元至二百元者，其超過額每十元課稅二角。
- 四、每月平均所得超過二百元至三百元者，其超過額每十元課稅三角。
- 五、每月平均所得超過三百元至四百元者，其超過額每十元課稅四角。
- 六、每月平均所得超過四百元至五百元者，其超過額每十元課稅六角。
- 七、每月平均所得超過五百元至六百元者，其超過額每十元課稅八角。
- 八、每月平均所得超過六百元至七百元者，其超過額每十元課稅一元。
- 九、每月平均所得超過七百元至八百元者，其超過額每十元課稅一元二角。
- 十、每月平均所得超過八百元以上時，每超過一百元之額，每十元增課二角，至每十元課稅三元為最高限度。

每月所得之超過額不滿五元者，其超過部分免稅。五元以上者，以十元計算。

第六條 第三類所得應課之稅率為千分之五十。

第三章 所得額之計算及報告

第七條 計算所得額之方法如左。

- 一、第一類之所得，以純益額計算課稅。
- 二、第二類之所得，以月計者或以年計者，均按月平均計算課稅。其所得無定期或一時所得者，以各該月之所得額計算課稅。
- 三、第三類之所得，以每次或結算時付給之利息計算課稅。

第八條

第一類甲、乙兩項之所得，應由納稅義務者於每年結算後三個月內，將所得額依規定格式，報告於主管徵收機關。

第九條

第一類丙項之所得，應由扣繳所得稅者，或自繳所得稅者，於結算後一個月內，將所得額依規定格式，報告於主管徵收機關。

第十條

第二類之所得，應由扣繳所得稅者，或自繳所得稅者，按照納稅期限，將所得額依規定格式，報告於主管徵收機關。

第十一條

第三類之所得，應由扣繳所得稅者，或自繳所得稅者，於付給或領取利息後一個月內，將所得額依規定格式，報告於主管徵收機關。

第十二條

主管徵收機關對於所得額之報告，發現有虛偽隱匿或逾限未報者，得逕行決定其所得額。

第十三條

第四章 調查及審查  
主管徵收機關關於各類所得額，經報告義務者報告後，得隨時派員調查。

第十四條 主管徵收機關決定各類所得額，及其應納稅額後，應通知納稅義務者。

納稅義務者接到前項通知後，如有不服，得於二十日內敘明理由，連同證明文件，請求當地主管徵收機關，重行調查，主管徵收機關應即另行派員覆查決定之。

經覆查決定後，納稅義務者應即依法納稅。

第十五條 納稅義務者接到前條覆查決定之通知後，仍有不服時，得於十日內申請審查委員會審查決定之。主管徵收機關對於申請審查之稅款，應存放當地殷實銀行，俟審查委員會決定後，依其決定為退稅或補稅。

主管徵收機關為前項退稅時，應將退稅部分之利息，一併退還之。

第十六條 納稅義務者對於審查委員會之決定不服時，得提起行政訴訟或訴訟。

第十七條 審查委員會於市縣或其他徵收區域設置之。

審查委員會設委員三人至七人，為無給職。由財政部於當地公務員公正人士及職業團體職員中聘任之，任期三年。

審查委員會開會時，主管徵收機關長官或其代表應列席。

#### 第五章 罰則

第十八條 不依期限報告，或怠於報告者，主管徵收機關得科以二十元以下之罰鍰。

第十九條 隱匿不報，或為虛偽之報告者，除科以二十元以下之罰鍰外，並得移請法院，科以漏稅額二倍以上

五倍以下之罰金。其情節重大者，得併科一年以下有期徒刑或拘役。

第二十條 納稅義務者或扣繳所得稅者，不依期限繳納稅款，主管徵收機關得移請法院追繳，並依左列規定處罰之。

一、欠繳稅額全部或一部逾三個月者，科以所欠金額百分之三十以下之罰金。

二、欠繳稅額全部或一部逾六個月者，科以所欠金額百分之六十以下之罰金。

三、欠繳稅額全部或一部逾九個月者，科以所欠金額一倍以下之罰金。

#### 第六章 附則

第二十一條 本條例施行細則及審查委員會組織規程，由財政部擬訂，呈請行政院核定之。

第二十二條 本條例施行日期以命令定之。

### 所得稅暫行條例施行細則

二十五年八月二十二日 行政院公布

第一條 本細則依照所得稅暫行條例(以下簡稱暫行條例)第二十一條規定制定之。

第二條 駐在中華民國境內各國外交官之所得免予征税。

第三條 在中華民國境內居住未滿一年之外國人，其所得之

第四條 來源，不出自中華民國境內者，免予征稅。前兩項之規定，以各外國對於中華民國有同一之待遇者為限適用之。

第五條

凡營利事業，本店在中華民國國外，分支店營業所在國內，或分支店營業所在國外，而本店在國內者，無論其資本是否與本店互為劃分，均就其在中華民國境內營業盈利之部份，計算其所得額，準用暫行條例第四條稅率課稅。

第六條

本店及其分支店營業所同在中華民國境內，而其資本互為劃分者，應分別計算其所得額。

第七條

稱資本者謂照公司組織實在繳足之股金，或其他組織實際投入之本金。

有公積金者，得按其總額，以三分之一併入資本計算。

第八條

第一類甲、乙兩項營利事業之所得，得依各業習慣每年結算一次，其不滿一年者，就其營業期間之所得，計算課稅。

第九條

營業年度變更時，依新舊年度交替期間之所得，計算課稅。

第十條

第二類所得以星期計者，每月按四星期計算課稅。

第十一條

第二類所得以月計者，不足一月時，就其所得之實數，計算課稅。

第十二條 買賣與本業業務無關之物品證券或金銀貨幣，而其所得又不在本業務收入項下計算者，以一時營利事業論。

非營業之個人，為前項之買賣，而不於約定期日以現貨交割者亦同。

第十三條

非營利事業之法人或團體，而兼營營利事業者，視為營利事業。

第十四條

稱法定儲蓄金者，以政府法令規定之儲金為限，計算第一類所得時，應就其收入總額內，減除營業期間實際開支、呆帳、折舊、盤存消耗、公課及依法令所規定之公積金，以其餘額為純益額，依照暫行條例第三條規定之稅率課稅。

第十五條

稱法定儲蓄金者，以政府法令規定之儲金為限，計算第一類所得時，應就其收入總額內，減除營業期間實際開支、呆帳、折舊、盤存消耗、公課及依法令所規定之公積金，以其餘額為純益額，依照暫行條例第三條規定之稅率課稅。

第十六條

左列各項收入，均屬第二類薪金報酬之所得。一、公務員之俸給、薪金、歲費、獎金、退職金、養老金及其他職務上所得之給與金。

第十七條

自由職業者其他從事各業者，因職業及工作上所受之薪金、年金、報酬及其他金錢之給與。

第十七條

計算自由職業者及其他從事各業者之所得，如有左列各項費用時，應先行扣除，以其餘額為所得額。

一、業務所房租。

二、業務使用人薪金報酬。

三、業務上必需之舟車旅費。

四、其他業務上直接必需之費用。

業務人其居所為營業所者其房租應比例扣除之，但不得超過租金總額者百分之六十。本條第一項第三款之舟車旅費，以受有報酬者為限，但不得超過其各個報酬額百分之三十。



第十八條 自由職業者及其他從事各業者，設有兩個以上之業務所各有其獨立之賬簿者，應分別計算其所得額。

第二十條 扣繳所得稅者或自繳所得稅者，應依照暫行條例第八條至第十一條規定之期間，向當地主管征收機關申報所得額。

第二十一條 無行為能力人及限制行為能力人之所得額，由其法定代理人依照前條規定，代為申報。

第二十二條 第一類甲、乙兩項之營利事業，因合併解散歇業清理，總結算後仍有所得者，應於結算日起二十日內，向當地征收機關申報所得額。

受破產之宣告經清理後，仍有所得者，破產管理人依前項之規定申報其所得額。

第二十三條 營業年度變更時，執行業務之負責人，應依照本細則第九條規定，於結算日起二十日內申報其所得額。

第二十四條 第一類所得之申報人，於申報時，應提出財產目錄、損益計算書、資產負債表或其他足以證明其所得額之賬簿文據。

第二十五條 所得稅稅款，由財政部主管征收機關委託國家銀行或郵政儲金匯業局征收之。其當地無上列機關者，得指定其他銀行商號或處所，代為經收。

第二十六條 各類所得稅之納稅期限依左列規定。  
一、第一類甲、乙兩項繳稅期限，應依各業每年之結算期，於每年三月一日起至五月末日止，或八月一日

起至十月末日止，一次繳納之。丙項所得稅於結算申報時繳納。

二、第二類所得稅，按月繳納之。

三、第三類所得稅於結算息金申報時繳納之。

第一類內項，第二類自繳之所得稅及本細則第二十二條第一項、第二項、第二十三條應繳之所得稅，於結算申報日起二十日內繳納之。

第二十七條 所得稅繳納方法如左。

一、屬於第一類甲、乙兩項者，由業務負責人自行繳納。

二、屬於第一類丙項者，如有支付所得之機關，由該機關業務負責人代為扣繳，如無支付機關，由納稅義務人或其代理人自行繳納。

三、屬於第二類者，由直接支付薪金報酬之機關長官或雇主代為扣繳。無支付機關或雇主者，自行繳納。

四、屬於第三類者，由付息機關之業務負責人代為扣繳。

第二十八條 扣繳所得稅者於扣繳稅款時，應通知納稅義務人。並將稅款向當地經收稅款機關繳納之。

前項扣繳所得稅者，除支付無記名證券利息及存款利息，另以特種表式申報外，應開具各個納稅義務人所得額，申報當地主管征收機關。

第二十九條 經收稅款機關於收到前條所扣稅款時，應掣給主管征收機關規定之正式收據。

第三十條 扣繳所得稅者，如能依照法定手續期限完成其扣

繳之職責者，當地主管徵收機關，得照其扣繳之總額，給予百分之五獎勵金。

前項獎金，於政府機關不適用之。

第三十一條 自繳所得稅者，於接到當地主管征收機關決定所得稅額之通知書後，應各依納稅期限，向經收稅款機關繳納所得稅。

前項自繳者，應向經收稅款機關掣取主管征收機關規定之正式收據。

第三十二條 財政部主管征收機關，應制定各類所得人納稅額通知書，發交各地征收機關，依暫行條例第十四條之規定，通知納稅者。

第三十三條 當地主管征收機關，應於收到申報人申報十五日內，為其所得稅額之決定，如申報人請求重行調查時，應自接收請求之日起十日內重行決定其稅額。

第三十四條 當地主管征收機關認申報人申報不實時，得指定期限，要求申報人提示有關納稅額之證明文據。申報人對於前項要求怠不履行時，當地主管征收機關，得依調查或其他方法，逕行決定其所得額及納稅額，並通知之。

申報人受前項通知時，應依納稅期限納稅。

第三十五條 當地主管征收機關對於扣繳之稅額發現不足時，應責令扣繳所得稅者繳足之。

第三十六條 納稅義務人對於扣繳之所得稅，認有應行減除者，得向當地主管征收機關聲請退稅。

第三十七條 財政部主管徵收機關應制定各類所得稅申報表

，發交各地徵收機關，由申報者自行具領填報。

前項申報表，得由各地徵收機關委託當地行政機關、商會、同業公會、郵政局或經收稅款機關，存備申報者具領。并公告或揭示之。

第三十八條 各類所得稅申報表，不得附徵任何費用。

第三十九條 當地主管征收機關應設置各類所得名簿，按照申報表及決定通知書之內容，將納稅者姓名、住址、職業、所得額、決定納稅額及其他應行記載事項，分別記載之。

第四十條 所得稅額決定通知書，應分別所得種類，編號登記。

第四十一條 扣繳所得稅者自繳所得稅者或代繳所得稅者對於調查、覆查、審查人員要求提示之憑證，不得加以拒絕。

第四十二條 申報人對於明知不實之所得額故為申報者，除依暫行條例第十九條罰鍰或論罪外，其有觸犯刑法偽造文書罪之情形者，主管徵收機關，並應報請法院法辦。

第四十三條 徵收所得稅機關人員，對於納稅人及其證明關係文據，應絕對保守秘密，違者經主管長官查實或於受害人告發經查實後，主管長官應予以撤職或其他懲戒處分，觸犯刑法者，並應報請法院法辦。

第四十四條 當地主管徵收機關依暫行條例第十八條第十九條第二十條各款規定科罰時，應向受罰人送達處分

書。對於繳納之罰款，應給予收據。前項處分書及收據，應加蓋處罰機關之關防及負責人之名章。

第四十五條 股份有限公司或股份兩合公司發行股份時，應將股份總額、股票種類、每股金額、營業年度，報明當地主管徵收機關。

凡發行之股票，應向各該公司於本細則施行日起一個月內，將前項應報事項，報明當地主管徵收機關。

第四十六條 公司、商號、行棧、工廠、及營利之個人，應於本細則施行日起一個月內，將姓名、住址、營業、資本或股本實額，報明當地主管徵收機關。

第四十七條 本細則所定各種書表簿冊單據格式，由財政部製定之。

第四十八條 本細則未盡事宜，財政部得隨時呈准行政院修正之。

第四十九條 本細則自民國二十五年十一月一日起施行。

### 非常時期過分利得稅條例

二十七年十月二十八日公布二十八日修正

第一條 在抗戰期間有左列過分利得稅之一者，除依所得稅暫行條例徵稅外，依本條例加徵非常時期過分利得稅。

一、凡公司商號行棧工廠或個人資本在二千元以上之營利事業，官商合辦之營利事業，及一時營利事業其

利得超過資本額百分之二十者。

二、財產租賃之利得，超過其財產價額百分之十五者。非常時期過分利得稅為中央稅，其徵收事務，由所得稅徵收機關兼辦。

前項過分利得稅，自二十八年一月一日起徵，依其利得之性質，按年按月一次徵收之。

第三條 第一條第一款資本額利得額之計算及資產之估價，準用所得稅暫行條例關於資本額所得額及資產估價之各規定，但公積金不得併入資本計算，已納或應納之所得稅及第一條第二款財產之折舊，於計算過分利得額時，不予減除。

第四條 第一條第一款利得，按左列各級稅率徵稅。

一、利得額超過資本額百分之二十至百分之二十五者，其超過額徵百分之十。

二、利得額超過資本額百分之二十五至百分之三十者，其超過額徵百分之十五。

三、利得額超過資本額百分之三十至百分之四十者，其超過額徵百分之二十。

四、利得額超過資本額百分之四十至百分之五十者，其超過額徵百分之三十。

五、利得額超過資本額百分之五十至百分之六十者，其超過額徵百分之四十。

六、利得額超過資本額百分之六十者，其超過額一律徵百分之五十。

第五條 第一條第二款利得，按左列各級稅率徵稅。

一、利得額超過其財產價額百分之十五至百分之二十者，其超過額徵百分之十。

二、利得額超過其財產價額百分之二十至百分之三十者，其超過額徵百分之十五。

三、利得額超過其財產價額百分之三十至百分之四十者，其超過額徵百分之二十。

四、利得額超過其財產價額百分之四十至百分之五十者，其超過額徵百分之三十。

五、利得額超過其財產價額百分之五十至百分之六十者，其超過額徵百分之四十。

六、利得額超過其財產價額百分之六十者，其超過額一律徵百分之五十。

第六條 第一款利得，按營業年度計算者，由納稅義務人於結算日起一個月內，向主管徵收機關報告其利得額，其不能按營業年度計算者，於結算或取得之日起十五日內報告之。

第七條 第一款利得，由納稅義務人領得利得日起十五日內，向主管徵收機關報告其利得額。

第八條 主管徵收機關接到前二條之報告，應即調查並分別決定其應納稅額，通知納稅義務人繳納之。

第九條 納稅義務人納稅後，對於稅額有不服時，得請求主管徵收機關覆查決定之。

第十條 依覆查決定應退稅者，主管徵收機關應即退還之。

第十一條 納稅義務人，逾限定期間不為利得額之報告時，主管徵收機關得逕行調查，並決定其應納稅額，限

令繳納。

納稅義務人對於前項之決定，不得請求覆查。

第十二條 納稅義務人，不於限定期間繳清稅款時，除令其繳納外，並得科以所欠稅額二倍以下之罰鍰，由法院以裁定宣示之。

第十三條 隱匿不報或為虛偽之報告者，得科以應納稅額二倍以上五倍以下之罰金。其情節重大者，得并科六個月以下有期徒刑或拘役。

第十四條 凡由戰區遷入內地之工廠，及因戰事受重大損失之營業，經查明屬實者，應暫予免稅。

第十五條 非常時期過分利得額之計算、申報、調查、審查等程序，準用所得稅暫行條例之規定。

第十六條 本條例施行細則，由財政部擬訂，呈請行政院核定之。

第十七條 本條例自公布日施行

### 非常時期過分利得稅條例施行細則

二十八年九月十二日公布

第一條 本細則依非常時期過分利得稅條例第十六條規定制定之。

第二條 非常時期過分利得稅條例第二條第二款規定之財產價額，以二十六年七月七日之市價為標準。無日常之市價者，應由當地所得稅徵收機關、地政主管機關代表及地方公正人士、組織評價委員會評定之。

第三條 評價委員會章程及評價方法另定之。  
營利事業，以租賃財產為其附業或其收益中有關於財產之租賃者，其租賃部份之過分利得，應與其本業之過分利得分別計算徵收。

第四條 左列公益慈善之捐助，應作為營業上合理必要之費用，但以能提出確實證據者為限。

一、經政府核准或公共機關團體之決議提倡者。

二、直接並積極於國家有益者。

第五條 左列各款應於計算財產租賃利得額時扣除之。

一、財產之修繕及其他必要費用，但在租約內載明由承租人負擔者，不在此限。

二、保險費。

三、合法捐稅。

第六條 營利事業所得，按年結算者，不能於年度終了一個月內結算申報時，准予延長，但至多不得逾所得稅之申報期間。

第七條 營利事業利得，按營業年度計算，而其營業期間不滿一年者，應按其利得額及營業期間之比例，換算其全年度所得額，以決定應課之稅率，再就其營業期間之利得額，依決定稅率，算出應納之稅額。

第八條 財產租賃之利得不以年計者，準用前項之規定。

第九條 利得不足一月者，按一月計算。

營利事業不能按營業年度計算者，其在二十八年一月一日起，本細則施行前結算或取得之過分利得，應於本細則施行後二十日內，報告其利得額。

應於本細則施行後二十日內，報告其利得額。

第十條 財產租賃過分利得之取得。在二十八年一月一日起本細則施行前者，準用前項之規定。

第十一條 納稅義務者，應於主管徵收機關之應納稅額決定通知書到達日起，五十日內繳納稅款。

第十二條 非常時期過分利得稅，由經收所得稅之銀行經收，逕解國庫。

第十三條 依非常時期過分利得稅條例第十四條規定，暫予免稅之工廠及營業，應於本細則施行後三十日內，將損失情形，報告當地主管徵收機關，查明核定之。

第十四條 其一時無法調查者，應暫就所在地營業部份之利得，計算徵稅，俟將來查明後，再行分別退稅或補稅。

第十五條 非常時期過分利得稅應用之各種書表、簿據、格式，由主管徵收機關定之。

第十六條 本細則自行政院核定公布日施行。

**中國公勝**  
棉毛織染廠  
股份有限公司

註冊商標

先鋒牌  
風行牌  
永固牌  
得勝牌  
騰飛牌  
秦淮河  
快活林

精製良出品

不退色藍布  
各色羽紗  
各色府綢  
漂白竹布  
各種色布  
各種線呢  
元色斜紋  
真呢絨  
全毛駝絨

國貨先鋒

上海南京路四三三號  
電話九三九〇

上海南京路四三三號  
電話九三九〇

上海南京路四三三號  
電話九三九〇

上海南京路四三三號  
電話九三九〇



# 九 豐 染 織 廠

廠 址： 上海英租界星加坡路二五五弄B五四號  
 電 話： 二 〇 七 九 二  
 發所行： 上海南無錫路一二六號  
 電 話： 九 五 五 四 九

創辦日期 民國二十七年六月  
 經 理 楊洪元 譚月華  
 廠 長 楊洪沂  
 公司性質 兩合公司  
 原料名稱 四十二支以下華商紗廠出品  
 及來源 九豐呢華達呢條素府綢各色斜紋士林藍布以及直貢呢嘜  
 出品名稱 絨布等

行銷地點 國內各大埠及南洋羣島等地

## 商標名稱圖樣及註冊日期

審定日期 廿九年六月廿一日 全 上  
 審定號碼 3 0 1 5 3 3 0 1 5 4

七  
重  
天



豐  
裕  
圖



在 呈 請 中

豐  
登  
圖



九  
蜂  
圖

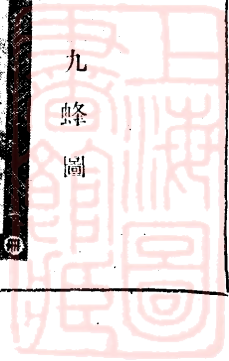
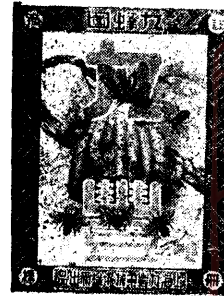

民國廿九年十月十日發行

新編  
電報明密碼

上海統辦企業有限公司敬贈



標準 正楷明密電碼新編

部首索引

畫數 部首 號數

一畫	一、ノ、乙、丁	00
二畫	二、人(イ)	00
	儿入八口(リ)	03
	几口刀(リ)	04
	力勺匕尸匚十卜口(巳)	05
	厂人又	06
三畫	口	06
	口土	09
	士交夕夕大女	11
	子心	13
	寸小尢(允)尸巾山	14
	凵工己巾	15
	干么广瓦井	16
	弋弓彡(王)彡(彡)彡	17
四畫	心(卜)	18

五畫

戈戶手(扌)	20
支支(攴)	23
文斗斤方无日	24
臼月	25
木	26
欠止夕	29
爻毋(母)比毛氏气水(彡)水	30
火(灬)	34
瓜(瓜)交爻月片牙牛(牝)犬(犴)豕	36
玄玉(王)	37
瓜瓦甘生用田疋(疋)疋疋	39
彡	40
白皮皿目(皿)	41
矛矢石	42
示(示)禾	43
内禾穴	44
立	45

六畫

竹(竹)	45
米糸(糸)	47
缶(缶)穴	49
羊羽老而耒	50
耳聿肉(月)	51
臣自至白舌舛舟	52
艮色艸(艸)	53
走虫	57
血行	58
衣(衤)	59
而	60

七畫

見角言	60
谷豆豕豸頁	62
赤走足	63
身車辛辰疋(疋)	65
邑(卩)酉	67
采里	68

八畫 金

長門阜(B)

68

求佳雨

70

青非

71

九畫 面革韋韭音

72

頁風飛食

72

首香

73

十畫 馬

74

骨高影門鬯

74

高鬼

75

十一畫 魚鳥

76

兩鹿麥

76

麻

77

十二畫 黃黍黑葡

77

十三畫 腿鼎鼓鼠

78

十四畫 鼻齊

78

十五畫 齒

78

十六畫 龍龜

78

十七畫 兪

79

補遺

畫數 部首 號數

一畫 一ノ乙 80

二畫 二人儿 80

三畫 口 81

四畫 心 81

五畫 戈戶手支斗 82

六畫 方日月木 83

七畫 欠夕爻比气毛水火 83

八畫 片牛犬 84

九畫 玄玉瓦生用田疒 85

十畫 白皿目矛矢石帝 87

十一畫 禾穴立 88

十二畫 金人一石 89

續補遺

部首 號數

六畫 竹米糸缶 89

网羊羽而耳肉舟 90

艸虎虫衣 91

七畫 角言谷豕豸貝走足車 92

辵邑酉 93

八畫 金 93

門阜佳雨青 94

九畫 革韋音頁風飛 94

食香 95

十畫 馬骨影鬼 95

十一畫 魚 95

十二畫 鳥麥 96

十三畫 黑 96

十四畫 鼠 96

十五畫 兪 96

十六畫 山玉水口土火 97

十七畫 號數 97



00

00 AAA	01 丁 AAB	02 七 AAC	03 丈 AAD	04 三 AAE	05 上 AAF	06 下 AAG	07 不 AAH	08 馬 AAI	09 [ ] AAJ
10 丑 AAK	11 且 AAL	12 丕 AAM	13 世 AAN	14 丙 AAO	15 丞 AAP	16 丢 AAQ	17 並 AAR	18 [ ] AAS	19 [ ] AAT
20 个 AAU	21 丫 AAV	22 中 AAW	23 丰 AAX	24 非 AAY	25 串 AAZ	26 [ ] ABA	27 [ ] ABB	28 [ ] ABC	29 丸 ABD
30 丹 ABE	31 主 ABF	32 [ ] ABG	33 [ ] ABH	34 乂 ABI	35 乃 ABJ	36 久 ABK	37 之 ABL	38 乍 ABM	39 乎 ABN
40 乏 ABO	41 乖 ABP	42 乘 ABQ	43 [ ] ABR	44 乙 ABS	45 乜 ABT	46 九 ABU	47 乞 ABV	48 也 ABW	49 乚 ABX
50 乳 ABY	51 乾 ABZ	52 亂 ACA	53 迷 ACB	54 [ ] ACC	55 了 ACD	56 子 ACE	57 事 ACF	58 [ ] ACG	59 [ ] ACH
60 于 ACI	61 云 ACJ	62 互 ACK	63 五 ACL	64 井 ACM	65 互 ACN	66 况 ACO	67 些 ACP	68 亞 ACQ	69 亟 ACR
70 [ ] ACS	71 [ ] ACT	72 亡 ACU	73 亢 ACV	74 交 ACW	75 亥 ACX	76 亦 ACY	77 亨 ACZ	78 享 ADA	79 京 ADB
80 亭 ADC	81 亮 ADD	82 毫 ADE	83 亶 ADF	84 豐 ADG	85 [ ] ADH	86 人 ADI	87 什 ADJ	88 仁 ADK	89 仃 ADL
90 仄 ADM	91 仆 ADN	92 仇 ADO	93 今 ADP	94 介 ADQ	95 仍 ADR	96 仍 ADS	97 仇 ADT	98 仔 ADU	99 仕 ADV

01

00 他 ADW	01 仗 ADX	02 付 ADY	03 仙 ADZ	04 仝 AEA	05 仞 AEB	06 仉 AEC	07 仵 AED	08 代 AEE	09 令 AEF
10 以 AEG	11 仰 AEH	12 仲 AEI	13 仉 AEJ	14 件 AEK	15 件 AEL	16 价 AEM	17 任 AEN	18 份 AEO	19 仿 AEP
20 企 AEQ	21 佢 AER	22 伊 AES	23 级 AET	24 伍 AEU	25 伎 AEV	26 伏 AEW	27 伐 AEX	28 休 AEY	29 伙 AEZ
30 伯 AFA	31 估 AFB	32 你 AFC	33 伴 AFD	34 伶 AFE	35 伸 AFF	36 伺 AFG	37 伴 AFH	38 似 AFI	39 伽 AFJ
40 佃 AFK	41 但 AFL	42 佈 AFM	43 位 AFN	44 低 AFO	45 住 AFP	46 佐 AFQ	47 佑 AFR	48 佔 AFS	49 何 AFT
50 佗 AFU	51 余 AFV	52 余 AFW	53 佻 AFX	54 佛 AFY	55 作 AFZ	56 佞 AGA	57 佟 AGB	58 佻 AGC	59 飲 AGD
60 佩 AGE	61 佃 AGF	62 伴 AGG	63 佳 AGH	64 併 AGI	65 佶 AGJ	66 佻 AGK	67 佻 AGL	68 佻 AGM	69 使 AGN
70 侃 AGO	71 來 AGP	72 侈 AGQ	73 例 AGR	74 侍 AGS	75 侏 AGT	76 侑 AGU	77 侑 AGV	78 侑 AGW	79 侑 AGX
80 供 AGY	81 依 AGZ	82 佻 AHA	83 佻 AHB	84 佻 AHC	85 佻 AHD	86 佻 AHE	87 侵 AHF	88 侶 AHG	89 便 AHH
90 係 AHI	91 促 AHJ	92 俄 AHK	93 俊 AHL	94 俎 AHM	95 俏 AHN	96 劑 AHO	97 俑 AHP	98 俗 AHQ	99 俘 AHR

人 3  
3-4  
4  
5  
5  
5-6  
6  
6  
6-7  
7



02

人 7-8  
8  
8  
8  
8-9  
9  
9-10  
8-11  
11-12  
12

00	01	02	03	04	05	06	07	08	09
俚	俛	保	俟	俠	俞	侏	信	修	俶
AHS	AHT	AHU	AHV	AHW	AHX	AHY	AHZ	AIA	AIB
10	11	12	13	14	15	16	17	18	19
俚	倅	倌	倅	俯	俱	俳	俵	俸	俺
AIC	AID	AIE	AIF	AIG	AIH	AII	AIJ	AIK	AIL
20	21	22	23	24	25	26	27	28	29
俾	倉	個	倍	倆	條	們	倒	倅	倘
AIM	AIN	AIO	AIP	AIQ	AIR	AIS	AIT	AIU	AIV
30	31	32	33	34	35	36	37	38	39
候	倚	個	併	借	倡	倣	值	倥	倦
AIW	AIX	AIY	AIZ	AJA	AJB	AJC	AJD	AJE	AJF
40	41	42	43	44	45	46	47	48	49
倨	倩	俛	倫	倭	偈	俚	偲	偃	偃
AJG	AJH	AJI	AJJ	AJK	AJL	AJM	AJN	AJO	AJP
50	51	52	53	54	55	56	57	58	59
假	倅	偏	偌	倣	停	健	偌	側	偵
AJQ	AJR	AJS	AJT	AJU	AJV	AJW	AJX	AJY	AJZ
60	61	62	63	64	65	66	67	68	69
偶	倅	倅	倉	傀	傅	傍	傑	僊	侍
AKA	AKB	AKG	AKD	AKE	AKF	AKG	AKH	AKI	AKJ
70	71	72	73	74	75	76	77	78	79
傘	備	倣	倅	倅	催	傭	傲	傳	偃
AKK	AKL	AKM	AKN	AKO	AKP	AKQ	AKR	AKS	AKT
80	81	82	83	84	85	86	87	88	89
債	傷	傾	樓	僅	僂	僉	僂	像	僱
AKU	AKV	AKW	AKX	AKY	AKZ	ALA	ALB	ALC	ALD
90	91	92	93	94	95	96	97	98	99
僕	僂	債	僱	僂	僕	僂	僂	僂	僂
ALE	ALF	ALG	ALH	ALI	ALJ	ALK	ALL	ALM	ALN

03

人 12-13  
12-14  
14-17  
19-20  
入  
八  
冂  
冂

00	01	02	03	04	05	06	07	08	09
僧	僂	僂	僂	僂	價	僻	僂	儀	儂
ALO	ALP	ALQ	ALR	ALS	ALT	ALU	ALV	ALW	ALX
10	11	12	13	14	15	16	17	18	19
億	倣	儂	儂	儂	儂	儂	儂	儂	儂
ALY	ALZ	AMA	AMB	AMC	AMD	AME	AMF	AMG	AMH
20	21	22	23	24	25	26	27	28	29
儂	儂	儂	儂	儂	儂	儂	儂	儂	儂
AMI	AMJ	AMK	AML	AMM	AMN	AMO	AMP	AMQ	AMR
30	31	32	33	34	35	36	37	38	39
儂	儂	儂	僂	兀	兀	允	元	兄	充
AMS	AMT	AMU	AMV	AMW	AMX	AMY	AMZ	ANA	ANB
40	41	42	43	44	45	46	47	48	49
兆	先	光	兇	克	克	免	免	兇	兇
ANC	AND	ANE	ANF	ANG	ANH	ANI	ANJ	ANK	ANL
50	51	52	53	54	55	56	57	58	59
兇	兇	競	僂	入	內	全	兩	兂	入
ANM	ANN	ANO	ANP	ANQ	ANR	ANS	ANT	ANU	ANV
60	61	62	63	64	65	66	67	68	69
入	公	六	兮	共	兵	其	具	典	兼
ANW	ANX	ANY	ANZ	AOA	AOB	AOC	AOD	AOE	AOF
70	71	72	73	74	75	76	77	78	79
冀		冂	冉	冊	再	冂	冂	冂	冂
AOG	AOH	AOI	AOJ	AOK	AOL	AOM	AON	AOO	AOP
80	81	82	83	84	85	86	87	88	89
冕		冂	兀	采	冠	冂	冕	冥	冂
AOQ	AOR	AOS	AOT	AOU	AOV	AOW	AOX	AOY	AOZ
90	91	92	93	94	95	96	97	98	99
	冂	冬	冰	冲	互	冶	冷	泮	冽
APA	APB	APC	APD	APE	APF	APG	APH	API	APJ

0 4

	00	01	02	03	04	05	06	07	08	09	
	况	凄	准	净	凉	清	凋	凌	凍	減	
	APK	APL	APM	APN	APO	APP	APQ	APR	APS	APT	
ニ											
凡	10	11	12	13	14	15	16	17	18	19	
	湊	凜	凜	凝	決	凡	凡	凭	凱	堯	
	APU	APV	APW	APX	APY	APZ	AQA	AQB	AQC	AQD	
口	20	21	22	23	24	25	26	27	28	29	
	凰		凵	凶	凸	凹	出	出	函		
	AGE	AQF	AQG	AQH	AQI	AQJ	AQK	AQL	AQM	AQN	
刀	30	31	32	33	34	35	36	37	38	39	
1-6	刀	刁	刃	分	切	刈	刊	劊	刑	划	
	AQO	AQP	AQQ	AQR	AQS	AQT	AQU	AQV	AQW	AQX	
4-6	40	41	42	43	44	45	46	47	48	49	
	刖	列	刳	初	刪	判	別	刳	利	剝	
	AQY	AQZ	ARA	ARB	ARC	ARD	ARE	ARF	ARG	ARH	
8	50	51	52	53	54	55	56	57	58	59	
	刮	到	剗	剗	刳	制	刷	券	剗	刺	
	ARI	ARJ	ARK	ARL	ARM	ARN	ARO	ARP	ARQ	ARR	
6-8	60	61	62	63	64	65	66	67	68	69	
	剗	剗	剗	則	剗	削	刻	前	剗	剗	
	ARS	ART	ARU	ARV	ARW	ARX	ARY	ARZ	ASA	ASB	
8-8	70	71	72	73	74	75	76	77	78	79	
	剗	剔	剗	剗	剛	剗	剗	剪	剗	副	
	ASC	ASD	ASE	ASF	ASG	ASH	ASI	ASJ	ASK	ASL	
10-13	80	81	82	83	84	85	86	87	88	89	
	割	剗	剗	剗	剗	剗	剗	剗	剗	剗	
	ASM	ASN	ASO	ASP	ASQ	ASR	ASS	AST	ASU	ASV	
7-21	90	91	92	93	94	95	96	97	98	99	
	劈	剗	剗	剗	劍	剗	剗	剗	剗	剗	
	ASW	ASX	ASY	ASZ	ATA	ATB	ATC	ATD	ATE	ATF	

0 5

	00	01	02	03	04	05	06	07	08	09	
	力	功	加	劣	助	努	劫	劬	劬	劬	
	ATG	ATH	ATI	ATJ	ATK	ATL	ATM	ATN	ATO	ATP	
力	10	11	12	13	14	15	16	17	18	19	
3-6	劬	劬	劬	勁	勅	勅	勇	勉	劬	勒	
	ATQ	ATR	ATS	ATT	ATU	ATV	ATW	ATX	ATY	ATZ	
6-9	20	21	22	23	24	25	26	27	28	29	
	動	勛	勛	務	勝	勞	勳	募	勢	勳	
	AUA	AUB	AUC	AUD	AUE	AUF	AUG	AUH	AUI	AUJ	
9-11	30	31	32	33	34	35	36	37	38	39	
	勳	勳	勳	總	勳	勳	勵	勳	勳		
	AUK	AUL	AUM	AUN	AUO	AUP	AUQ	AUR	AUS	AUT	
11-18	40	41	42	43	44	45	46	47	48	49	
	勺	勺	勺	勿	白	包	凶	匍	匍	匍	
	AUU	AUV	AUW	AUX	AUY	AUZ	AVA	AVB	AVC	AVD	
勺	50	51	52	53	54	55	56	57	58	59	
	匍	匍	匍	化	北	匙		匍	匍	匍	
	AVE	AVF	AVG	AVH	AVI	AVJ	AVK	AVL	AVM	AVN	
匕	60	61	62	63	64	65	66	67	68	69	
	匍	匍	匍	匍	匪	匪	匍	匍	匍	匍	
	AVO	AVP	AVQ	AVR	AVS	AVT	AVU	AVV	AVW	AVX	
匕	70	71	72	73	74	75	76	77	78	79	
		匍	匍	匍	匍	匍		匍	千	卅	
	AVY	AVZ	AWA	AWB	AWC	AWD	AWE	AWF	AWG	AWH	
匕	80	81	82	83	84	85	86	87	88	89	
	卅	卅	卅	卅	半	卑	卒	卑	協	南	
	AWI	AWJ	AWK	AWL	AWM	AWN	AWO	AWP	AWQ	AWR	
匕	90	91	92	93	94	95	96	97	98	99	
	博	卅	卅	卅	占	卡	占	卦	卅	卅	
	AWS	AWT	AWU	AWV	AWW	AWX	AWY	AWZ	AXA	AXB	

06

	00	01	02	03	04	05	06	07	08	09
P	印	邛	卯	印	危	邵	却	卯	卷	卸
	AXC	AXD	AXE	AXF	AXG	AXH	AXI	AXJ	AXK	AXL
	10	11	12	13	14	15	16	17	18	19
厂	登	卻	危	卽		卿		厄	底	
	AXM	AXN	AXO	AXP	AXQ	AXR	AXS	AXT	AXU	AXV
	20	21	22	23	24	25	26	27	28	29
	厓	屋	厘	庫	厚	厝	原	厠	厥	厥
	AXW	AXX	AXY	AXZ	AYA	AYB	AYC	AYD	AYE	AYF
	30	31	32	33	34	35	36	37	38	39
厶	厭	廩	厲	厦		厶	去	叁	叁	
	AYG	AYH	AYI	AYJ	AYK	AYL	AYM	AYN	AYO	AYP
	40	41	42	43	44	45	46	47	48	49
又	叅		叉	又	及	友	反	叔	取	受
	AYQ	AYR	AYS	AYT	AYU	AYV	AYW	AYX	AYY	AYZ
	50	51	52	53	54	55	56	57	58	59
口	叙	叛	叟	叢	叢	疊	古	句	另	
	AZA	AZB	AZC	AZD	AZE	AZF	AZG	AZH	AZI	AZJ
	60	61	62	63	64	65	66	67	68	69
2	叨	叩	只	叫	召	叭	叮	叱	可	台
	AZK	AZL	AZM	AZN	AZO	AZP	AZQ	AZR	AZS	AZT
	70	71	72	73	74	75	76	77	78	79
2-3	史	右	叵	叶	司	吁	吃	各	合	吉
	AZU	AZV	AZW	AZX	AZY	AZZ	BAA	BAB	BAC	BAD
	80	81	82	83	84	85	86	87	88	89
3-4	吊	同	名	后	吏	吐	向	吓	吒	君
	BAE	BAF	BAG	BAH	BAI	BAJ	BAK	BAL	BAM	BAN
	90	91	92	93	94	95	96	97	98	99
4-5	吞	吞	吟	吠	否	吩	咐	叱	含	吭
	BAO	BAP	BAQ	BAR	BAS	BAT	BAU	BAV	BAW	BAX

07

	00	01	02	03	04	05	06	07	08	09
	吮	呈	吳	吵	呐	吸	吹	告	叻	吼
	BAY	BAZ	BBA	BBE	BBI	BBO	BBU	BBY	BCA	BCE
	10	11	12	13	14	15	16	17	18	19
	吾	呀	呂	呢	呆	晒	呢	叻	咝	周
	BCI	BCO	BCU	BCY	BDA	BDE	BDI	BDO	BDU	BDY
	20	21	22	23	24	25	26	27	28	29
	咒	咄	呱	咕	味	呵	叻	呷	呻	呼
	BEA	BEB	BEC	BED	BEE	BEF	BEG	BEH	BEI	BEJ
	30	31	32	33	34	35	36	37	38	39
	命	咀	咄	咆	沸	和	咎	咏	咋	哈
	BEK	BEL	BEM	BEN	BEO	BEP	BEQ	BER	BES	BET
	40	41	42	43	44	45	46	47	48	49
	呷	啞	号	啞	咧	咨	咫	咬	咯	咱
	BEU	BEV	BEW	BEX	BEY	BEZ	BFA	BFE	BFI	BFO
	50	51	52	53	54	55	56	57	58	59
	咳	咩	咸	咄	咽	哀	品	晒	哄	哆
	BFU	BFY	BGA	BGE	BGI	BGO	BGU	BGY	BHA	BHE
	60	61	62	63	64	65	66	67	68	69
	哇	哈	哉	咩	伊	員	哥	喇	哦	哩
	BHI	BHO	BHU	BHY	BIA	BIB	BIC	BID	BIE	BIF
	70	71	72	73	74	75	76	77	78	79
	哭	哮	哲	哺	哼	哽	哿	唁	唆	嗝
	BIG	BIH	BII	BIJ	BIK	BIL	BIM	BIN	BIO	BIP
	80	81	82	83	84	85	86	87	88	89
	唉	唐	咙	哨	唄	唏	售	唯	唱	喉
	BIQ	BIR	BIS	BIT	BIU	BIV	BIW	BIX	BIY	BIZ
	90	91	92	93	94	95	96	97	98	99
	唾	啞	啞	啄	商	問	啟	啖	啗	噉
	BJA	BJE	BJI	BJO	BJU	BJY	BKA	BKE	BKI	BKO

08

00	01	02	03	04	05	06	07	08	09
啞	啖	啞	啞	啞	啞	啞	啞	啞	啞
BKU	BKY	BLA	BLE	BLI	BLO	BLU	BLY	BMA	BME
10	11	12	13	14	15	16	17	18	19
善	詰	喇	啞	喉	喊	啞	啞	啞	啞
BMI	BMO	BMU	BMV	BNA	BNE	BNI	BNO	BNU	BNY
20	21	22	23	24	25	26	27	28	29
喘	啞	喚	喜	喝	啞	喧	喻	喪	喬
BOA	BOB	BOC	BOD	BOE	BOF	BOG	BOH	BOI	BOJ
30	31	32	33	34	35	36	37	38	39
單	啞	啞	嗅	嗎	啞	啞	啞	啞	啞
BOK	BOL	BOM	BON	BOO	BOP	BOQ	BOR	BOS	BOT
40	41	42	43	44	45	46	47	48	49
謙	嗜	嗟	嗣	啞	啞	啞	啞	啞	啞
BOU	BOV	BOW	BOX	BOY	BOZ	BPA	BPE	BPI	BPO
50	51	52	53	54	55	56	57	58	59
嗆	啞	啞	啞	啞	啞	啞	嘉	啞	啞
BPV	BPY	BQA	BQE	BQI	BQO	BQU	BQY	BRA	BRE
60	61	62	63	64	65	66	67	68	69
啞	啞	嘖	嘗	啞	啞	啞	啞	啞	啞
BRI	BRO	BRU	BRY	BSA	BSE	BSI	BSO	BSU	BSY
70	71	72	73	74	75	76	77	78	79
啞	啞	啞	啞	啞	啞	啞	啞	啞	啞
BTA	BTE	BTI	BTO	BTU	BTY	BUA	BUB	BUC	BUD
80	81	82	83	84	85	86	87	88	89
嘶	啞	啞	啞	啞	啞	啞	啞	啞	啞
SUE	BUF	BUG	BUH	BUI	BUJ	BUK	BUL	BUM	BUN
90	91	92	93	94	95	96	97	98	99
啞	啞	器	啞	啞	啞	啞	啞	啞	啞
BUO	BUP	BUQ	BUR	BUS	BUT	BUU	BUV	B UW	BUX

09

00	01	02	03	04	05	06	07	08	09
啞	啞	啞	啞	啞	啞	啞	啞	啞	啞
BUY	BUZ	BVA	BVE	BVI	BVO	BVU	BVY	BWA	BWE
10	11	12	13	14	15	16	17	18	19
啞	啞	啞	啞	啞	啞	啞	啞	啞	啞
BWI	BWO	BWU	BWY	BXA	BXE	BXI	BXO	BXU	BXY
20	21	22	23	24	25	26	27	28	29
啞	啞	啞	啞	啞	啞	啞	啞	啞	啞
BYA	BYB	BYC	BYD	BYE	BYF	BYG	BYH	BYI	BYJ
30	31	32	33	34	35	36	37	38	39
叻	囍	回	囚	四	囚	囚	囚	囚	囚
BYK	BYL	BYM	BYN	BYO	BYP	BYQ	BYR	BYS	BYT
40	41	42	43	44	45	46	47	48	49
困	囿	固	囿	圃	囿	囿	囿	囿	囿
BYU	BYV	BYW	BYX	BYY	BYZ	BZA	BZE	BZI	RZO
50	51	52	53	54	55	56	57	58	59
囿	囿	囿	囿	園	圓	圖	團	園	園
BZU	BZY	CAA	CAB	CAC	CAD	CAE	CAF	CAG	CAH
60	61	62	63	64	65	66	67	68	69
土	在	圩	圩	圭	圮	地	圮	址	坻
CAI	CAJ	CAK	CAL	CAM	CAN	CAO	CAP	CAQ	CAR
70	71	72	73	74	75	76	77	78	79
坟	均	坊	坍	坎	坏	坐	坑	坂	全
CAS	CAT	CAU	CAV	CAW	CAX	CAY	CAZ	CBA	CBE
80	81	82	83	84	85	86	87	88	89
坡	坤	坦	坭	坵	坵	圻	垂	坪	坵
CBI	CBO	CBU	CBY	CCA	CCE	CCI	CCO	CCU	CCY
90	91	92	93	94	95	96	97	98	99
坳	坳	型	垓	境	垠	垢	垣	坵	垓
CDA	CDE	CDI	CDO	CDU	CDY	CEA	CEB	CEC	CED

13-15

15-19

17-21

2

土 3-5

4

5

5-8



10

土 6-8

00	01	02	03	04	05	06	07	08	09
燥	轟	埃	埋	城	埒	塹	塹	域	埠
CEE	CEF	CEG	CEH	CEI	CEJ	CEK	CEL	CEM	CEN
10	11	12	13	14	15	16	17	18	19
垸	埭	執	執	培	基	堂	堅	堆	壘
CEO	CEP	CEQ	CER	CES	CET	CEU	CEV	CEW	CEX
20	21	22	23	24	25	26	27	28	29
埠	埴	埴	場	塹	埴	塹	堡	墩	堤
CEY	CEZ	CFA	CFE	CFI	CFO	CFU	CFY	CGA	CGE
30	31	32	33	34	35	36	37	38	39
堪	堯	報	聖	場	堵	塹	堰	塔	塹
CGI	CGO	CGU	CGY	CHA	CHE	CHI	CHO	CHU	CHY
40	41	42	43	44	45	46	47	48	49
塊	堯	塌	塑	塔	墓	塚	塗	塘	塞
CIA	CIB	CIC	CID	CIE	CIF	CIG	CIH	CII	CIJ
50	51	52	53	54	55	56	57	58	59
填	塢	塢	塌	塢	塔	塢	塵	塹	塢
CIK	CIL	CIM	CIN	CIO	CIP	CIQ	CIR	CIS	CIT
60	61	62	63	64	65	66	67	68	69
塾	塢	塢	塢	境	塢	塢	塢	塢	塢
CIU	CIV	CIW	CIX	CIY	CIZ	CJA	CJE	CJI	CJO
70	71	72	73	74	75	76	77	78	79
塢	塢	境	塢	塢	塢	塢	塢	塢	塢
CJU	CJY	CKA	CKE	CKI	CKO	CKU	CKY	CLA	CLE
80	81	82	83	84	85	86	87	88	89
塢	塢	塢	塢	塢	塢	塢	塢	塢	塢
CLI	CLO	CLU	CLY	CMA	CME	CMI	CMO	CMU	CMY
90	91	92	93	94	95	96	97	98	99
壓	塢	塢	塢	塢	塢	塢	塢	塢	塢
CNA	CNE	CNI	CNO	CNU	CNY	COA	COB	COC	COD

11

土 3-21

父 父 夕

大

女 2-3

3-6

4-5

5

00	01	02	03	04	05	06	07	08	09
壩	圳	士	士	壯	壹	壺	壻	壽	壺
COE	COF	COG	COH	COI	COJ	COK	COL	COM	CON
10	11	12	13	14	15	16	17	18	19
	夕	夕		夕	夏		夔		夕
COO	COP	COQ	COR	COS	COT	COU	COV	COW	COX
20	21	22	23	24	25	26	27	28	29
外	夙	多	夜	夠	夢	黃	夥		大
COY	COZ	CPA	CPE	CPI	CPO	CPU	CPY	CQA	CQE
30	31	32	33	34	35	36	37	38	39
天	天	太	夫	夬	夬	夫	夬	夷	夸
CQI	CQO	CQU	CQY	CRA	CRE	CRI	CRO	CRU	CRY
40	41	42	43	44	45	46	47	48	49
夾	奄	奇	奈	奉	奎	奏	夤	契	奔
CSA	CSE	CSI	CSO	CSU	CSY	CYA	CTE	CTI	CTO
50	51	52	53	54	55	56	57	58	59
奕	麥	套	奚		奘	奠	冪	奢	奧
CTJ	CTY	CUA	CUB	CUC	CUD	CUE	CUF	CUG	CUH
60	61	62	63	64	65	66	67	68	69
奘	奪	奘	奘	奮	奘	女	奴	奶	奸
CUI	CUJ	CUK	CUL	CUM	CUN	CUO	CUP	CUQ	CUR
70	71	72	73	74	75	76	77	78	79
好	妁	如	妃	妾	妊	妒	妍	妓	妖
CUS	CUT	CUU	CUV	CUW	CUX	CUY	CUZ	CVA	CVE
80	81	82	83	84	85	86	87	88	89
姪	妙	妝	妣	好	妥	妨	妯	妹	妻
CVI	CVO	CVU	CVY	CWA	CWE	CWI	CWO	CWU	CWY
90	91	92	93	94	95	96	97	98	99
妾	姆	姊	始	姍	姐	姑	姘	姓	姐
CXA	CXE	CXI	CXO	CXU	CXY	CYA	CYB	CYC	CYD



	1 2									
女 5-6	00 妮 CYE	01 委 CYF	02 姚 CYG	03 姜 CYH	04 姝 CYI	05 姁 CYJ	06 姁 CYK	07 姁 CYL	08 姁 CYM	09 姁 CYN
5-7	10 姨 CYO	11 姁 CYP	12 姁 CYQ	13 姁 CYR	14 姁 CYS	15 姁 CYT	16 姁 CYU	17 姁 CYV	18 姁 CYW	19 姁 CYX
6-7	20 姁 CYY	21 姁 CYZ	22 姁 CZA	23 姁 CZE	24 姁 CZI	25 姁 CZO	26 姁 CZU	27 姁 CZY	28 姁 DAA	29 姁 DAB
6-8	30 姁 DAC	31 姁 DAD	32 姁 DAE	33 姁 DAF	34 姁 DAG	35 姁 DAH	36 姁 DAI	37 姁 DAJ	38 姁 DAK	39 姁 DAL
8	40 姁 DAM	41 姁 DAN	42 姁 DAO	43 姁 DAP	44 姁 DAQ	45 姁 DAR	46 姁 DAS	47 姁 DAT	48 姁 DAU	49 姁 DAV
9	50 姁 DAW	51 姁 DAX	52 姁 DAY	53 姁 DAZ	54 姁 DBA	55 姁 DBE	56 姁 DBI	57 姁 DBO	58 姁 DBU	59 姁 DBY
9-10	60 姁 DCA	61 姁 DCE	62 姁 DCI	63 姁 DCO	64 姁 DCU	65 姁 DCY	66 姁 DDA	67 姁 DDE	68 姁 DDI	69 姁 DDO
10-11	70 姁 DDU	71 姁 DDY	72 姁 DEA	73 姁 DEB	74 姁 DEC	75 姁 DED	76 姁 DEE	77 姁 DEF	78 姁 DEG	79 姁 DEH
11-12	80 姁 DEI	81 姁 DEJ	82 姁 DEK	83 姁 DEL	84 姁 DEM	85 姁 DEN	86 姁 DEO	87 姁 DEP	88 姁 DEQ	89 姁 DER
12-14	90 姁 DES	91 姁 DET	92 姁 DEU	93 姁 DEV	94 姁 DEW	95 姁 DEX	96 姁 DEY	97 姁 DEZ	98 姁 DFA	99 姁 DEE

	1 3									
女 14-19	00 嬪 DFI	01 嬪 DFO	02 嬪 DFU	03 嬪 DFY	04 嬪 DGA	05 嬪 DGE	06 嬪 DGI	07 嬪 DGO	08 嬪 DGU	09 嬪 DGY
4 子	10 姁 DHA	11 子 DHE	12 子 DHI	13 子 DHO	14 子 DHU	15 子 DHY	16 子 DIA	17 子 DIB	18 子 DIC	19 子 DID
6-2	20 姁 DIE	21 姁 DIF	22 姁 DIG	23 姁 DIH	24 姁 DII	25 姁 DIJ	26 姁 DIK	27 姁 DIL	28 姁 DIM	29 姁 DIN
3-5	30 姁 DIO	31 姁 DIP	32 姁 DIQ	33 姁 DIR	34 姁 DIS	35 姁 DIT	36 姁 DIU	37 姁 DIV	38 姁 DIW	39 姁 DIX
5-8	40 姁 DIY	41 姁 DIZ	42 姁 DJA	43 姁 DJE	44 姁 DJI	45 姁 DJO	46 姁 DJU	47 姁 DJY	48 姁 DKA	49 姁 DKE
6-7	50 姁 DKI	51 姁 DKO	52 姁 DKU	53 姁 DKY	54 姁 DLA	55 姁 DLE	56 姁 DLI	57 姁 DLO	58 姁 DLU	59 姁 DLY
8	60 姁 DMA	61 姁 DME	62 姁 DMI	63 姁 DMO	64 姁 DMU	65 姁 DMY	66 姁 DNA	67 姁 DNE	68 姁 DNI	69 姁 DNO
9-11	70 姁 DNU	71 姁 DNY	72 姁 DOA	73 姁 DOB	74 姁 DOC	75 姁 DOD	76 姁 DOE	77 姁 DOF	78 姁 DOG	79 姁 DOH
10-11	80 姁 DOI	81 姁 DOJ	82 姁 DOK	83 姁 DOL	84 姁 DOM	85 姁 DON	86 姁 DOO	87 姁 DOP	88 姁 DOQ	89 姁 DOR
10-11	90 姁 DOS	91 姁 DOT	92 姁 DOU	93 姁 DOV	94 姁 DOW	95 姁 DOX	96 姁 DOY	97 姁 DOZ	98 姁 DPA	99 姁 DPE

1 4

00	寫	寬	寮	震	寵	寶	宦	寸	寺	封
DPI	DPO	DPU	DPY	DQA	DQE	DQI	DQO	DQU	QQY	
10	射		將	專	尉	尊	尋	對	導	
DRA	DRE	DRI	DRO	DRU	DRY	DSA	DSE	DSI	DSO	
20	小	少	尔	尖	尚	尠	尠	尠	尠	尠
DSU	DSY	DTA	DTE	DTI	DTO	DTU	DTY	DUA	DUB	
30	尨	尨	就	尨	尨	尨	尸	尹	尺	
DUC	DUD	DUE	DUF	DUG	DUH	DUI	DUJ	DUK	DUL	
40	尻	尼	尾	尿	局	屁	居	屈	屈	
DUM	DUN	DUO	DUP	DUQ	DUR	DUS	DUT	DUU	DUV	
50	屋	屍	屎	屐	屑	展	屏	扉	屠	屨
CUW	DUX	DUY	DUZ	DVA	DVE	DVI	DVO	DVU	DVY	
60	屨	層	履	屨	屨	屨	屬	屨	屨	屨
DWA	DWE	DWI	DWO	DWU	DWY	DXA	DXE	DXI	DXO	
70	屯	岳	山	屹	屹	岍	岍	岍	岍	岍
DXU	DXY	DYA	DYB	DYC	DYD	DYE	DYF	DYG	DYH	
80	岍	岡	岍	岍	岩	岍	岱	岍	岍	岸
DYI	DYJ	DYK	DYL	DYM	DYN	DYO	DYP	DYQ	DYR	
90	岍	岍	岍	岍	岍	岍	岍	岍	岍	岍
DYS	DYT	DYU	DYV	DYW	DYX	DYY	DYZ	DZA	DZE	

六  
1.7  
寸

小  
九

尸

屨

山  
3-4

4-5

5-7

1 5

00	嶼	峴	岫	峴	崇	崎	峴	崑	崔	崖
DZI	DZO	DZU	DZY	EAA	EAB	EAC	EAD	EAE	EAF	
10	崙	崗	嶺	嶺	崩	峻	崙	崙	崙	崙
EAG	EAH	EAI	EAJ	EAK	EAL	EAM	EAN	EAO	EAP	
20	嶺	嶺	嶺	嶺	嶺	嶺	嶺	嶺	嶺	嶺
EAQ	EAR	EAS	EAT	EAU	EAV	EAW	EAX	EAY	EAZ	
30	嶺	嶺	嶺	嶺	嶺	嶺	嶺	嶺	嶺	嶺
EBA	EBB	EBC	EBD	EBE	EBF	EBG	EBH	EBI	EBJ	
40	嶺	嶺	嶺	嶺	嶺	嶺	嶺	嶺	嶺	嶺
EBK	EBL	EBM	EBN	EBO	EBP	EBQ	EBR	EBS	EBT	
50	嶺	嶺	嶺	嶺	嶺	嶺	嶺	嶺	嶺	嶺
EBU	EBV	EBW	EBX	EBY	EBZ	ECA	ECB	ECC	ECD	
60	嶺	嶺	嶺	嶺	嶺	嶺	嶺	嶺	嶺	嶺
ECE	ECF	ECG	ECH	ECI	ECJ	ECK	ECL	ECM	ECN	
70	已	已	巴	厄	巷	巽	巾	巾	巾	巾
ECO	ECP	ECQ	ECR	ECS	ECT	ECU	ECV	ECW	ECX	
80	布	帆	帑	帑	帑	帑	帑	帑	帑	帑
ECY	ECZ	EDA	EDB	EDC	EDD	EDE	EDF	EDG	EDH	
90	帑	帑	帑	帑	帑	帑	帑	帑	帑	帑
EDI	EDJ	EDK	EDL	EDM	EDN	EDO	EDP	EDQ	EDR	

山  
6-8

8-9

9-10

10-14

12-17

12-20  
山

工  
己

巾

1 6

巾  
干  
幺  
厂  
2-5  
5-8  
7-11  
10-12  
12-22  
11  
五  
井

00	01	02	03	04	05	06	07	08	09	
帳	帶	帷	常	帽	幃	幄	幅	幘	幣	
EDS	EDT	EDU	EDV	EDW	EDX	EDY	EDZ	EEA	EEB	
10	11	12	13	14	15	16	17	18	19	
幌	幔	幕	幘	幘	幘	幘	幘	幣	幘	
EEC	EED	EEF	EEG	EEH	EEI	EEJ	EEK	EEL	EEM	
20	21	22	23	24	25	26	27	28	29	
幫	幘	幘	幘	幘	幘	幘	幘	年	幘	
EEEN	EEO	EEP	EEQ	EEER	EES	EET	EEU	EEV	EEW	
30	31	32	33	34	35	36	37	38	39	
幸	幹		幘	幻	幼	幽	幾		幘	
EEX	EY	EEZ	EFA	EFB	EFC	EFD	EFE	EFF	EFG	
40	41	42	43	44	45	46	47	48	49	
庀	庄	庀	床	度	序	底	庀	店	庚	
EFH	EFI	EFJ	EFK	EFL	EFM	EFN	EFO	EFP	EFQ	
50	51	52	53	54	55	56	57	58	59	
府	庀	庀	度	座	庫	庭	庀	庵	庶	
EFR	EFS	EFT	EFU	EFV	EFW	EFX	EFY	EFZ	EGA	
60	61	62	63	64	65	66	67	68	69	
康	庸	庀	庀	庀	廁	廂	廌	廌	廌	
EGB	EGC	EGD	EGE	EGF	EGG	EGH	EGI	EGJ	EGK	
70	71	72	73	74	75	76	77	78	79	
廉	廊	庀	庀	廊	廖	廚	廌	廌	廌	
EGL	EGM	EGN	EGO	EGP	EGQ	EGR	EGS	EGT	EGU	
80	81	82	83	84	85	86	87	88	89	
廟	廠	廌	廢	廣	廌	廌	廌	廌	廌	
EGV	EGW	EGX	EGY	EGZ	EHA	EHB	EHC	EHD	EHE	
90	91	92	93	94	95	96	97	98	99	
龐		廌	延	廷	迫	建	廻	廻	廌	
EHF	EHG	EHH	EHI	EHJ	EHK	EHL	EKM	EHN	EHO	

1 7

井  
弓  
五  
彡  
1

00	01	02	03	04	05	06	07	08	09	
廿	弁	弄	弁	奔	弊		代	式	式	
EHP	EHQ	EHR	EHS	EHT	EHU	EHV	EHW	EHX	EHY	
10	11	12	13	14	15	16	17	18	19	
弑		弓	弔	引	弗	弛	弟	致	弔	
EHZ	EIA	EIB	EIC	EID	EIE	EIF	EIG	EIH	EII	
20	21	22	23	24	25	26	27	28	29	
弦	孤	弩	弑	召	弭	弱	狷	張	彊	
EIJ	EIK	EIL	EIM	EIN	EIO	EIP	EIQ	EIR	EIS	
30	31	32	33	34	35	36	37	38	39	
强	弼	弼	穀	彈	彊	彌	彎	弘	弓	
EIT	EIU	EIV	EIW	EIX	EIY	EIZ	EJA	EJB	EJC	
40	41	42	43	44	45	46	47	48	49	
彖	彖	彖	彖	彖	彖		彖	形	形	
EJD	EJE	EJF	EJG	EJH	EJI	EJJ	EJK	EJL	EJM	
50	51	52	53	54	55	56	57	58	59	
彖	彖	彖	彖	彖	彖	彖	彖	彖	彖	
EJN	EJO	EJP	EJQ	EJR	EJS	EJT	EJU	EJV	EJW	
60	61	62	63	64	65	66	67	68	69	
	彖	彖	彖	彖	彖	彖	彖	彖	彖	
EJX	EJY	EJZ	EKA	EKB	EKC	EKD	EKE	EKF	EKG	
70	71	72	73	74	75	76	77	78	79	
徇	很	徇	徇	律	後	徐	徑	徒	得	
EKH	EKI	EKJ	EKK	EKL	EKM	EKN	EKO	EKP	EKQ	
80	81	82	83	84	85	86	87	88	89	
徇	徇	徇	徇	徇	徇	徇	徇	徇	徇	
EKR	EKS	EKT	EKU	EKV	EKW	EKX	EKY	EKZ	ELA	
90	91	92	93	94	95	96	97	98	99	
徇	徇	徇	徇	徇	徇	徇	徇	徇	徇	
ELB	ELC	ELD	ELE	ELF	ELG	ELH	ELI	ELJ	ELK	

1 8

1-3  
3-4  
4-5  
5  
5  
5-6  
6  
6-7  
7  
7-8

00	01	02	03	04	05	06	07	08	09
	必	切	忌	忍	忒	忖	志	忘	志
ELL	ELM	ELN	ELO	ELP	ELQ	ELR	ELS	ELT	ELU
10	11	12	13	14	15	16	17	18	19
忘	忙	忝	忠	忡	忪	快	忡	伎	念
ELV	ELW	ELX	ELY	ELZ	EMA	EMB	EMC	EMD	EME
20	21	22	23	24	25	26	27	28	29
忱	忸	忡	忡	忽	忿	忡	怎	快	怒
EMF	EMG	EMH	EMI	EMJ	EMK	EML	EMM	EMN	EMO
30	31	32	33	34	35	36	37	38	39
怕	怖	怙	怙	怙	思	怠	怡	急	怙
EMP	EMQ	EMR	EMS	EMT	EMU	EMV	EMW	EMX	EMY
40	41	42	43	44	45	46	47	48	49
性	怨	怩	怪	怙	怯	忽	怙	怙	怙
EMZ	ENA	ENB	ENC	END	ENE	ENF	ENG	ENH	ENI
50	51	52	53	54	55	56	57	58	59
怔	恹	恹	恃	恆	恆	恍	恍	恐	怒
ENJ	ENK	ENL	ENM	ENN	ENO	ENP	ENQ	ENR	ENS
60	61	62	63	64	65	66	67	68	69
恙	恚	恚	恚	恚	恚	耻	恚	恨	恩
ENT	ENU	ENV	ENW	ENX	ENY	ENZ	EOA	EOB	EOC
70	71	72	73	74	75	76	77	78	79
恪	恫	恭	息	恰	恫	恫	悄	悦	悌
EOD	EOE	EOF	EOG	EOH	EOI	EOJ	EOK	EOL	EOM
80	81	82	83	84	85	86	87	88	89
悍	恹	悔	悖	悚	悉	悖	悖	悖	悟
EON	EOO	EOP	EOQ	EOR	EOS	EOT	EOU	EOV	EOW
90	91	92	93	94	95	96	97	98	99
悠	患	息	悖	悖	真	悲	悖	悖	悖
EOX	EOY	EOZ	EPA	EPB	EPC	EPD	EPE	EPF	EPG

1 9

10-11  
8  
8-9  
9  
9  
10  
10-11  
11  
11  
11-12

00	01	02	03	04	05	06	07	08	09
悖	悖	悖	悖	悖	悖	悖	悖	悖	悖
EPH	EPI	EPJ	EPK	EPL	EPM	EPN	EPO	EPF	EPQ
10	11	12	13	14	15	16	17	18	19
惑	悖	悖	悖	悖	悖	悖	悖	悖	悖
EPR	EPS	EPT	EPV	EPW	EPX	EPY	EPZ	EQA	EQA
20	21	22	23	24	25	26	27	28	29
惠	悖	悖	悖	悖	悖	悖	悖	悖	悖
EQB	EQC	EQD	EQE	EQF	EQG	EQH	EQI	EQJ	EQK
30	31	32	33	34	35	36	37	38	39
悖	悖	悖	悖	悖	悖	悖	悖	悖	悖
EQL	EQM	EQN	EQO	EQP	EQQ	EQR	EQS	EQT	EQU
40	41	42	43	44	45	46	47	48	49
悖	悖	悖	悖	悖	悖	悖	悖	悖	悖
EQV	EQW	EQX	EQY	EQZ	ERA	ERB	ERC	ERD	ERE
50	51	52	53	54	55	56	57	58	59
悖	悖	悖	悖	悖	悖	悖	悖	悖	悖
ERF	ERG	ERH	ERI	ERJ	ERK	ERL	ERM	ERN	ERO
60	61	62	63	64	65	66	67	68	69
悖	悖	悖	悖	悖	悖	悖	悖	悖	悖
ERP	ERQ	ERR	ERS	ERT	ERU	ERV	ERW	ERX	ERY
70	71	72	73	74	75	76	77	78	79
慕	悖	悖	悖	悖	悖	悖	悖	悖	悖
ERZ	ESA	ESB	ESC	ESD	ESE	ESF	ESG	ESH	ESI
80	81	82	83	84	85	86	87	88	89
悖	悖	悖	悖	悖	悖	悖	悖	悖	悖
ESJ	ESK	ESL	ESM	ESN	ESO	ESP	ESQ	ESR	ESS
90	91	92	93	94	95	96	97	98	99
悖	悖	悖	悖	悖	悖	悖	悖	悖	悖
EST	ESU	ESV	ESW	ESX	ESY	ESZ	BTA	ETB	ETC



20

21

心  
14

13

14

18

24  
戈

户  
手

23

00	01	02	03	04	05	06	07	08	09
慙	憤	懂	慙	憇	憬	憫	憮	憯	憲
ETD	ETE	ETF	ETG	ETH	ETI	ETJ	ETK	ETL	ETM
10	11	12	13	14	15	16	17	18	19
憍	憶	儉	憾	慙	慄	懂	懇	懈	應
ETN	ETO	ETP	ETQ	ETR	ETS	ETT	ETU	ETV	ETW
20	21	22	23	24	25	26	27	28	29
懊	懋	懌	懔	懍	憤	慙	憊	憊	懟
ETX	ETY	ETZ	EUA	EUB	EUC	EUD	EUE	EUF	EUG
30	31	32	33	34	35	36	37	38	39
蕙	懷	懦	懲	懿	憎	懶	懷	懸	懣
EUH	EUI	EUJ	EUK	EUL	EUM	EUN	EUO	EUP	EUQ
40	41	42	43	44	45	46	47	48	49
懼	懼	懾	戀	難	驚	慙	戍	戍	戍
EUR	EUS	EUT	EUU	EUV	EUW	EUX	EUY	EUZ	EVA
50	51	52	53	54	55	56	57	58	59
戍	戎	成	我	戒	戔	戕	或	戚	戛
EVB	EVC	EVD	EVE	EVF	EVG	EVH	EVI	EVJ	EVK
60	61	62	63	64	65	66	67	68	69
戔	戕	戕	戕	戕	戕	截	戩	戩	戰
EVL	EVM	EVN	EVO	EVP	EVQ	EVR	EVS	EVT	EVU
70	71	72	73	74	75	76	77	78	79
戲	戴	戩	户	戾	房	所	庠	扁	肩
EVV	EVW	EVX	EVY	EVZ	EWA	EWB	EW C	EW D	EW E
80	81	82	83	84	85	86	87	88	89
庠	宸	扇	扈	扉	庾		手	才	扎
EW F	EW G	EW H	EW I	EW J	EW K	EW L	EW M	EW N	EW O
90	91	92	93	94	95	96	97	98	99
扑	扑	打	扌	扌	扌	扌	扌	扌	扌
EW P	EW Q	EW R	EW S	EW T	EW U	EW V	EW W	EW X	EW Y

	00	01	02	03	04	05	06	07	08	09
	扭	扮	扯	扱	扱	扶	批	抵	扼	找
	EWZ	EXA	EXB	EXC	EXD	EXE	EXF	EXG	EXH	EXI
	10	11	12	13	14	15	16	17	18	19
	承	技	拈	抄	扱	抉	把	抑	杼	抓
	EXJ	EXK	EXL	EXM	EXN	EXO	EXP	EXQ	EXR	EXS
	20	21	22	23	24	25	26	27	28	29
	杯	投	抖	抗	折	抨	披	抬	抱	扶
	EXT	EXU	EXV	EXW	EXX	EXY	EXZ	EYA	EYB	EYC
	30	31	32	33	34	35	36	37	38	39
	抹	押	抽	拂	拄	折	拇	担	拈	拉
	EYD	EYE	EYF	EYG	EYH	EYI	EYJ	EYK	EYL	EYM
	40	41	42	43	44	45	46	47	48	49
	拊	抛	拌	拍	拏	拐	拈	拒	拓	拔
	EYN	EYO	EYP	EYQ	EYR	EYS	EYT	EYU	EYV	EYW
	50	51	52	53	54	55	56	57	58	59
	挖	拖	拗	拘	拙	拏	招	拜	抗	拮
	EYX	EYY	EYZ	EZA	EZB	EZC	EZD	EZE	EZF	EZG
	60	61	62	63	64	65	66	67	68	69
	拭	括	拱	拯	拳	拴	拷	拽	拾	拿
	EZH	EZI	EZJ	EZK	EZL	EZM	EZN	EZO	EZP	EZO
	70	71	72	73	74	75	76	77	78	79
	持	挂	指	挈	按	按	挑	挖	拏	揆
	EZR	EZS	EZT	EZU	EZV	EZW	EZX	EZY	EZZ	FAA
	80	81	82	83	84	85	86	87	88	89
	挪	挫	振	揭	挈	挺	按	挽	挾	抹
	FAB	FAC	FAD	FAE	FAF	FAG	FAH	FAI	FAJ	FAK
	90	91	92	93	94	95	96	97	98	99
	捆	捉	捋	捋	捍	捋	捐	挪	捕	掌
	FAL	FAM	FAN	FAO	FAP	FAQ	FAR	FAS	FAT	FAU

手  
4-5

4-5

5

5

3-6

6

6-7

7

7

2 2

手 7-8	00 FAV	01 FAW	02 FAX	03 FAY	04 FAZ	05 FBA	06 FBE	07 FBI	08 FBO	09 FBU	
	10 FBY	11 FCA	12 FCE	13 FCI	14 FCO	15 FCU	16 FCY	17 FDA	18 FDE	19 FDI	
8-10	20 FDO	21 FDU	22 FDY	23 FEA	24 FEB	25 FEC	26 FED	27 FEE	28 FEF	29 FEG	
8	30 FEH	31 FEI	32 FEJ	33 FEK	34 FEL	35 FEM	36 FEN	37 FEO	38 FEP	39 FEQ	
8	40 FER	41 FES	42 FET	43 FEU	44 FEV	45 FEW	46 FEX	47 FEY	48 FEZ	49 FFA	
8-9	50 FFE	51 FFI	52 FFO	53 FFU	54 FFY	55 FGA	56 FGE	57 FGI	58 FGO	59 FGU	
9-10	60 FGY	61 FHA	62 FHE	63 FHI	64 FHO	65 FHU	66 FHY	67 FIA	68 FIB	69 FIC	
8-11	70 FID	71 FIE	72 FIF	73 FIG	74 FIH	75 FII	76 FIJ	77 FIK	78 FIL	79 FIM	
9-10	80 FIN	81 FIO	82 FIP	83 FIQ	84 FIR	85 FIS	86 FIT	87 FIU	88 FIV	89 FIW	
10	90 FIX	91 FIY	92 FIZ	93 FJA	94 FJE	95 FJI	96 FJO	97 FJU	98 FJY	99 FKA	
10-11											

2 3

	00 FKE	01 FKI	02 FKO	03 FKU	04 FKY	05 FLA	06 FLE	07 FLI	08 FLO	09 FLU	手 11
	10 FLY	11 FMA	12 FME	13 FMI	14 FMO	15 FMU	16 FMY	17 FNA	18 FNE	19 FNI	11-12
	20 FNO	21 FNU	22 FNY	23 FOA	24 FOB	25 FOC	26 FOD	27 FOE	28 FOF	29 FOG	12
	30 FOH	31 FOI	32 FOJ	33 FOK	34 FOL	35 FOM	36 FON	37 FOO	38 FOP	39 FOQ	12-14
	40 FOR	41 FOS	42 FOT	43 FOU	44 FOV	45 FOW	46 FOX	47 FOY	48 FOZ	49 FPA	13
	50 FPE	51 FPI	52 FPO	53 FPU	54 FPY	55 FQA	56 FQE	57 FQI	58 FQO	59 FQU	13-17
	60 FQY	61 FRA	62 FRE	63 FRI	64 FRO	65 FRU	66 FRY	67 FSA	68 FSE	69 FSI	14-18
	70 FSO	71 FSU	72 FSY	73 FTA	74 FTE	75 FTI	76 FTO	77 FTU	78 FTY	79 FUA	15-19
	80 FUB	81 FUC	82 FUD	83 FUE	84 FUF	85 FUG	86 FUH	87 FUI	88 FUJ	89 FUK	5-21 支
	90 FUL	91 FUM	92 FUN	93 FUO	94 FUP	95 FUQ	96 FUR	97 FUS	98 FUT	99 FUU	支

2 4

00	01	02	03	04	05	06	07	08	09
效	救	敍	教	敏	救	敕	教	敗	敌
FUV	FUW	FUX	FUY	FUZ	FVA	FVE	FVI	FVO	FVU
10	11	12	13	14	15	16	17	18	19
敏	敝	敞	敢	散	敦	隻	敬	敵	整
FVY	FWA	FWE	FWI	FWO	FWU	FWY	FXA	FXE	FXI
20	21	22	23	24	25	26	27	28	29
敵	敷	數	歐	斲	斂	斃	敷	敷	文
FXO	FXU	FXY	FYA	FYB	FYC	FYD	FYE	FYF	FYG
30	31	32	33	34	35	36	37	38	39
斌	斐	斑	瀾		斗	料	斛	斜	罕
FYH	FYI	FYJ	FYK	FYL	FYM	FYN	FYO	FYP	FYQ
40	41	42	43	44	45	46	47	48	49
斟	斡	斟	斤	斤	斧	斫	斬	斯	斫
FYR	FYS	FYT	FYU	FYV	FYW	FYX	FYY	FYZ	FZA
50	51	52	53	54	55	56	57	58	59
新	斷	斲	斲		方	於	施	旆	旆
FZE	FZI	FZO	FZU	FZY	GAA	GAB	GAC	GAD	GAE
60	61	62	63	64	65	66	67	68	69
旁	旂	旃	旄	旌	旆	旆	旆	旆	旆
GAF	GAG	GAH	GAI	GAJ	GAK	GAL	GAM	GAN	GAO
70	71	72	73	74	75	76	77	78	79
旆	旆	旆	旆	旆	旆		旆	旆	
GAP	GAQ	GAR	GAS	GAT	GAU	GAV	GAW	GAX	GAY
80	81	82	83	84	85	86	87	88	89
日	旦	旨	早	旬	旭	旰	旱	旰	旺
GAZ	GBA	GBE	GBI	GBO	GBU	GBY	GCA	GCE	GCI
90	91	92	93	94	95	96	97	98	99
昌	昂	昆	昊	明	昏	易	昔	昀	昉
GCO	GCU	GCY	GDA	GDE	GDI	GDO	GDU	GDY	GEA

2 5

	00	01	02	03	04	05	06	07	08	09
	昕	咎	星	映	春	昧	昨	昭	是	昱
	GEB	GEC	GED	GEE	GEF	GEG	GEH	GEI	GEJ	GEK
	10	11	12	13	14	15	16	17	18	19
	昴	昵	昶	晁	時	晃	晉	晌	晏	晚
	GEL	GEM	GEN	GEO	GEP	GEQ	GER	GES	GET	GEU
	20	21	22	23	24	25	26	27	28	29
	昞	晝	晞	晡	晤	晨	晦	皓	普	景
	GEV	GEW	GEX	GEY	GEZ	GFA	GFE	GFI	GFO	GFU
	30	31	32	33	34	35	36	37	38	39
	晰	皙	晴	晶	晷	智	晬	暄	暇	暍
	GFY	GGA	GGE	GGI	GGO	GGU	GGY	GHA	GHE	GHI
	40	41	42	43	44	45	46	47	48	49
	暑	暖	暗	暘	暝	暢	暈	暉	暫	替
	GHC	GHU	GHY	GIA	GIB	GIC	GID	GIE	GIF	GIG
	50	51	52	53	54	55	56	57	58	59
	暮	暄	暴	曠	暹	暨	曉	暎	曠	曠
	GIH	GII	GIJ	GIK	GIL	GIM	GIN	GIO	GIP	GIQ
	60	61	62	63	64	65	66	67	68	69
	曇	鄉	曙	曠	曠	曠	曠	曠	曠	曠
	GIR	GIS	GIT	GIU	GIV	GIW	GIX	GIY	GIZ	GJA
	70	71	72	73	74	75	76	77	78	79
	曠	曠	曠	曠	曠	曠	曠	曠	曠	曠
	GJE	GJI	GJO	GJU	GJY	GKA	GKE	GKI	GKO	GKU
	80	81	82	83	84	85	86	87	88	89
	曹	曼	曾	替	最	會	竭	曠	曠	曠
	GKY	GLA	GLE	GLI	GLO	GLU	GLY	GMA	GME	GMI
	90	91	92	93	94	95	96	97	98	99
	朋	服	朔	胸	朧	朧	朧	朗	望	暮
	GMO	GMU	GMY	GNA	GNE	GNI	GNO	GNU	GNY	GOA

支  
文  
斗  
斤  
方  
无  
日  
4

日  
4-5  
5-7  
7-8  
8-9  
9-11  
11-12  
12-16  
4-19  
日  
月

26

月木 1	00 朝 GOB	01 期 GOC	02 望 GOD	03 朦 GOE	04 朧 GOF	05 [ ] GOG	06 末 GOH	07 未 GOI	08 末 GOJ	09 本 GOK
1-3	10 札 GOL	11 朮 GOM	12 朱 GON	13 朴 GOO	14 朶 GOP	15 朽 GOQ	16 杆 GOR	17 杈 GOS	18 朽 GOT	19 杉 GOU
3	20 杓 GOV	21 李 GOW	22 杏 GOX	23 [ ] GOY	24 材 GOZ	25 村 GPA	26 杓 GPE	27 杖 GPI	28 杖 GPO	29 杜 GPU
3-4	30 杞 GPY	31 束 GQA	32 杠 GQE	33 朶 GQI	34 杪 GQO	35 杭 GQU	36 柿 GQY	37 杯 GRA	38 杰 GRE	39 東 GRI
3-4	40 杲 GRO	41 杳 GRU	42 杳 GRY	43 杵 GSA	44 杵 GSE	45 杼 GSI	46 松 GSO	47 板 GSU	48 枉 GSY	49 析 GTA
4	50 枕 GTE	51 林 GTI	52 柅 GTO	53 枚 GTU	54 果 GTY	55 枝 GUA	56 杖 GUB	57 枇 GUC	58 枋 GUD	59 枋 GUE
4-5	60 柎 GUF	61 枯 GUG	62 臬 GUH	63 枳 GUI	64 枵 GUJ	65 架 GUK	66 枷 GUL	67 枸 GUM	68 柎 GUN	69 柎 GUO
5	70 柁 GUP	71 柄 GUQ	72 柏 GUR	73 某 GUS	74 柑 GUT	75 柒 GUU	76 柒 GUV	77 柔 GUW	78 柘 GUX	79 柙 GUY
5	80 柚 GUZ	81 柜 GVA	82 柝 GVE	83 柝 GYI	84 柝 GVO	85 柝 GVU	86 查 GVY	87 東 GWA	88 柯 GWE	89 柝 GWI
5-6	90 柝 GWO	91 柱 GWU	92 柳 GWY	93 柴 GXA	94 柵 GXE	95 杆 GXI	96 枹 GXO	97 枹 GXU	98 栗 GXY	99 校 GYA

27

	00 栩 GYB	01 株 GYC	02 核 GYD	03 栢 GYE	04 根 GYF	05 栳 GYG	06 格 GYH	07 栽 GYI	08 桀 GYJ	09 栢 GYK
	10 桂 GYL	11 桃 GYM	12 栳 GYN	13 框 GYO	14 案 GYP	15 桌 GYQ	16 桎 GYR	17 桐 GYS	18 桑 GYT	19 桓 GYU
	20 桔 GYV	21 柏 GYW	22 栳 GYX	23 栳 GYZ	24 栳 GZA	25 栳 GZE	26 杪 GZI	27 杪 GZO	28 杪 GZU	29 桶 GZU
	30 桶 GZY	31 桿 HAA	32 栳 HAB	33 梁 HAC	34 梅 HAD	35 柳 HAE	36 栳 HAF	37 栳 HAG	38 栳 HAH	39 梗 HAI
	40 杲 HAJ	41 杳 HAK	42 條 HAL	43 梟 HAM	44 梢 HAN	45 梧 HAO	46 梨 HAP	47 梭 HAQ	48 梯 HAR	49 柎 HAS
	50 械 HAT	51 柁 HAU	52 梳 HAV	53 梵 HAW	54 栳 HAX	55 栳 HAY	56 程 HAZ	57 棄 HBA	58 棉 HBE	59 棋 HBI
	60 棍 HBO	61 棒 HBU	62 棕 HBY	63 棖 HCA	64 棖 HCE	65 棘 HCI	66 棚 HCO	67 棟 HCU	68 棠 HCY	69 棖 HDA
	70 棖 HDE	71 棖 HDI	72 棖 HDO	73 森 HDI	74 榧 HDI	75 榧 HDI	76 榧 HDI	77 棖 HDI	78 棖 HDI	79 棖 HDI
	80 茶 HEF	81 棼 HEG	82 椀 HEH	83 椅 HEI	84 植 HEJ	85 推 HEK	86 椒 HEL	87 棖 HEM	88 棖 HEN	89 棖 HEO
	90 棖 HEP	91 椀 HEQ	92 椀 HER	93 械 HES	94 椰 HET	95 棖 HEU	96 椀 HEV	97 椀 HEW	98 福 HEX	99 楊 HEY

木 6

6

6-7

7

6-8

7-8

8

8-9

8

8-9



28

木

9

9-10

10

10

10-11

11

11

11-12

12-14

00	01	02	03	04	05	06	07	08	09
楓	楔	櫛	楛	楸	蔡	楚	楞	棟	楠
HEZ	HFA	HFE	HFI	HFO	HFU	HFY	HGA	HGE	HGI
10	11	12	13	14	15	16	17	18	19
榆	櫛	楣	楫	業	楯	楮	極	楷	楹
HGO	HGU	HGY	HHA	HHE	HHI	HHO	HHU	HHY	HIA
20	21	22	23	24	25	26	27	28	29
椴	櫛	楷	楨	榎	楸	榔	榕	穀	槩
HIB	HIC	HID	HIE	HIF	HIG	HIH	HII	HIJ	HIK
30	31	32	33	34	35	36	37	38	39
榛	榜	榦	榷	榨	榷	榭	榮	榱	榴
HIL	HIM	HIN	HIO	HIP	HIQ	HIR	HIS	HIT	HIU
40	41	42	43	44	45	46	47	48	49
榻	榑	槁	槁	槲	構	榷	榱	槎	槐
HIV	HIW	HIX	HIY	HIZ	HJA	HJE	HJI	HJO	HJU
50	51	52	53	54	55	56	57	58	59
榎	榎	櫟	榷	榷	榷	榷	榷	榷	榷
HJY	HKA	HKE	HKI	HKO	HKU	HKY	HLA	HLE	HLI
60	61	62	63	64	65	66	67	68	69
槩	榷	槩	榷	槽	槿	椿	樂	樊	樓
HLO	HLU	HLY	HMA	HME	HMI	HMO	HMU	HMY	HNA
70	71	72	73	74	75	76	77	78	79
榷	標	樛	樞	樟	模	樣	樛	樛	樛
HNE	HNI	HNO	HNU	HNY	HOA	HOB	HOC	HOD	HOE
80	81	82	83	84	85	86	87	88	89
樛	榷	榷	樛	樛	樹	樽	樛	樛	樛
HOF	HOG	HOH	HOI	HOJ	HOK	HOL	HOM	HON	HOO
90	91	92	93	94	95	96	97	98	99
橋	橐	橙	樞	機	橡	槽	橫	樛	樛
HOP	HOQ	HOR	HOS	HOT	HOU	HOV	HOW	HOX	HOY

29

木

12-13

13-14

14-15

16-22

5-21

欠

止

歹

00	01	02	03	04	05	06	07	08	09
楸	樛	楸	樛	橋	檀	檉	檉	檐	檔
HOZ	HPA	HPE	HPI	HPO	HPU	HPY	HQA	HQE	HQI
10	11	12	13	14	15	16	17	18	19
檉	檉	檉	檉	檢	檉	檉	檉	檉	檉
HQO	HQU	HQY	HRA	HRE	HRI	HRO	HRU	HRY	HSA
20	21	22	23	24	25	26	27	28	29
檻	檉	檉	檉	檉	檉	檉	檉	檉	檉
HSE	HSI	HSO	HSU	HSY	HTA	HTE	HTI	HTO	HTU
30	31	32	33	34	35	36	37	38	39
檉	檉	檉	檉	檉	檉	檉	檉	檉	檉
HTY	HUA	HUB	HUC	HUD	HUE	HUF	HUG	HUH	HUI
40	41	42	43	44	45	46	47	48	49
藥	檉	檉	樞	欠	次	欣	欬	欬	欬
HUJ	HUK	HUL	HUM	HUN	HUO	HUP	HUQ	HUR	HUS
50	51	52	53	54	55	56	57	58	59
欬	欬	欬	欬	欬	欬	欬	欬	欬	欬
HUT	HUU	HUV	HUW	HUX	HUY	HUZ	HVA	HVE	HVI
60	61	62	63	64	65	66	67	68	69
歌	歎	歐	歎	歎	歎	歎	歎	歎	歎
HVO	HVU	HVY	HWA	HWE	HWI	HWO	HWU	HWY	HXA
70	71	72	73	74	75	76	77	78	79
歡	歎	止	正	此	步	武	歪	歧	歲
HXE	HXI	HXO	HXU	HXY	HYA	HYB	HYC	HYD	HYE
80	81	82	83	84	85	86	87	88	89
歷	歸		歹	死	歎	歎	歎	歎	歎
HYF	HYG	HYH	HYI	HYJ	HYK	HYL	HYM	HYN	HYO
90	91	92	93	94	95	96	97	98	99
殆	殉	殊	殍	殖	殘	殍	殍	殍	殍
HYP	HYQ	HYR	HYS	HYT	HYU	HYV	HYW	HYX	HYY

歹  
母  
比  
氏  
水  
2-3  
3-4  
4  
4

3 0									
00	01	02	03	04	05	06	07	08	09
殫	殫	殫	殫	殫	殫		殫	殫	殫
HYZ	HZA	HZE	HZI	HZO	HZU	HZY	IAA	IAB	IAC
10	11	12	13	14	15	16	17	18	19
殺	殺	殺	殿	毀	毅	毆		母	毋
IAD	IAE	IAF	IAG	IAH	IAI	IAJ	IAK	IAL	IAM
20	21	22	23	24	25	26	27	28	29
每	毒	毓		比	必	毗	毘		毛
IAN	IAO	IAP	IAQ	IAR	IAS	IAT	IAU	IAV	IAW
30	31	32	33	34	35	36	37	38	39
毡	毡	毫	毬	毯	毳	麓	髦	耄	髦
IAX	IAY	IAZ	IBA	IBB	IBC	IBD	IBE	IBF	IBG
40	41	42	43	44	45	46	47	48	49
氈	氈	氈	毳	氈	氈	氈	氈	氈	氈
IBH	IBI	IBJ	IBK	IBL	IBM	IBN	IBO	IBP	IBQ
50	51	52	53	54	55	56	57	58	59
氛	氣	氫	氫	滄	水	冰	永	汜	汁
IBR	IBS	IBT	IBU	IBV	IBW	IBX	IBY	IBZ	ICA
60	61	62	63	64	65	66	67	68	69
汀	求	汎	汗	汚	汎	汜	汝	江	池
ICB	ICC	ICD	ICE	ICF	ICG	ICH	ICI	ICJ	ICK
70	71	72	73	74	75	76	77	78	79
汊	汊	汊	汊	汊	汊	汊	汊	汊	汊
ICL	ICM	ICN	ICO	ICP	ICQ	ICR	ICS	ICT	ICU
80	81	82	83	84	85	86	87	88	89
汶	汹	決	汾	沁	沂	沅	沃	沈	沉
ICV	ICW	ICX	ICY	ICZ	IDA	IDB	IDC	IDD	IDE
90	91	92	93	94	95	96	97	98	99
沌	沔	沐	沒	沔	沖	黍	沙	沚	沛
IDF	IDG	IDH	IDI	IDJ	IDK	IDL	IDM	IDN	IDO

30 -  
HYZ-IDO

3 1										
	00	01	02	03	04	05	06	07	08	09
	沆	沆	汨	汨	沅	沫	沫	沮	沱	河
	IDP	IDQ	IDR	IDS	IDT	IDU	IDV	IDW	IDX	IDY
	10	11	12	13	14	15	16	17	18	19
	沸	油	治	沼	沽	沾	沿	洞	泄	況
	IDZ	IEA	IEB	IEC	IED	IEE	IEF	IEG	IEH	IEI
	20	21	22	23	24	25	26	27	28	29
	涸	泔	泔	泉	泊	泌	泓	法	泗	泚
	IEJ	IEK	IEL	IEM	IEN	IEO	IEP	IEQ	IER	IES
	30	31	32	33	34	35	36	37	38	39
	泮	泛	泠	泡	波	泣	泥	注	泫	泯
	IET	IEU	IEV	IEW	IEX	IEY	IEZ	IFA	IFB	IFC
	40	41	42	43	44	45	46	47	48	49
	泮	泰	泱	泂	沫	沫	沚	泐	泐	泐
	IFD	IFE	IFF	IFG	IFH	IFI	IFJ	IFK	IFL	IFM
	50	51	52	53	54	55	56	57	58	59
	涸	游	洋	洌	洌	酒	洗	洛	漢	洞
	IFN	IFO	IFP	IFQ	IFR	IFS	IFT	IFU	IFV	IFW
	60	61	62	63	64	65	66	67	68	69
	津	洧	沂	洪	洳	洳	洳	洳	洳	洳
	IFX	IFY	IFZ	IGA	IGB	IGC	IGD	IGE	IGF	IGG
	70	71	72	73	74	75	76	77	78	79
	洵	洵	活	洼	洽	派	洳	流	洳	洳
	IGH	IGI	IGJ	IGK	IGL	IGM	IGN	IGO	IGP	IGQ
	80	81	82	83	84	85	86	87	88	89
	洳	浙	浚	浣	浦	浩	浪	浮	浴	海
	IGR	IGS	IGT	IGU	IGV	IGW	IGX	IGY	IGZ	IHA
	90	91	92	93	94	95	96	97	98	99
	浸	浹	浹	涇	消	涉	涌	涓	涓	涕
	IHB	IHC	IHD	IHE	IHF	IHG	IHH	IHI	IHI	IHK

水  
4-5  
5  
5  
5  
6  
6  
6  
6-7  
7

31 -  
IDP-IHK

		3 2									
水	7-8	00 涖 IHL	01 涖 IHM	02 涖 IHN	03 涖 IHO	04 涖 IHP	05 涖 IHQ	06 涖 IHR	07 涖 IHS	08 涖 IHT	09 涖 IHU
	8	10 液 IHV	11 涵 IHW	12 涸 IHX	13 涸 IHY	14 涸 IHZ	15 涸 IIA	16 涸 IIE	17 涸 IIC	18 涸 IID	19 涸 IIE
	8	20 淖 IIF	21 淘 IIG	22 淙 IIG	23 涑 IIJ	24 灑 IIK	25 涑 IIL	26 淤 IIM	27 淦 IIN	28 淨 IIO	29 淪 IIP
	8	30 淫 IIQ	31 淬 IIR	32 淮 IIS	33 滄 IIT	34 深 IIU	35 澳 IIV	36 混 IIW	37 清 IIX	38 淹 IIY	39 淺 IIZ
	7-8	40 添 IJA	41 涎 IJB	42 涪 IJC	43 澆 IJD	44 淀 IJE	45 溜 IJF	46 淒 IJG	47 淞 IJK	48	49 凌 IJJ
	8-9	50 溯 IJK	51 渙 IJJ	52 渚 IJM	53 減 IJN	54 渝 IJO	55 渠 IJP	56 渡 IJQ	57 渣 IJR	58 渤 IJS	59 渥 IJT
	9	60 渦 IJU	61 測 IJV	62 渭 IJW	63 港 IJX	64 滄 IJY	65 渴 IJZ	66 游 IKA	67 渺 IKB	68 渾 IKC	69 湃 IKD
	9	70 湄 IKE	71 漶 IKF	72 湊 IKG	73 湍 IKH	74 涸 IKI	75 湖 IKJ	76 湘 IKK	77 湛 IKL	78 涸 IKM	79 湧 IKN
	9	80 湫 IKO	81 湮 IKP	82 湯 IKQ	83 浞 IKR	84 涖 IKS	85 涖 IKT	86 風 IKU	87 滑 IKV	88 溢 IKW	89 湔 IKX
	9-10	90 湜 IKY	91 湏 IKZ	92 潼 ILA	93 源 ILE	94 準 ILC	95 流 ILD	96 溜 ILE	97 溝 ILF	98 溟 ILG	99 澆 ILH

		3 3									
水	10	00 溢 ILI	01 馮 ILJ	02 溥 ILK	03 溥 ILL	04 激 ILM	05 溪 ILN	06 温 ILC	07 溯 ILP	08 溱 ILQ	09 溲 ILR
	10	10 溶 ILS	11 溷 ILT	12 溷 ILU	13 溷 ILV	14 溷 ILW	15 溷 ILX	16 溷 ILY	17 溷 ILZ	18 溷 IMA	19 滅 IMB
	10	20 滋 IMC	21 滌 IMD	22 滌 IME	23 滑 IMF	24 淖 IMG	25 滔 IMH	26 滕 IMI	27 溇 IMJ	28 溇 IMK	29 溇 IML
	10-12	30 溼 IMM	31 滄 IMN	32 滄 IMO	33 滄 IMP	34 滄 IMQ	35 滄 IMR	36 滄 IMS	37 滄 IMT	38 滄 IMU	39 滄 IMV
	11	40 滾 IMW	41 滿 IMX	42 漁 IMY	43 漂 IMZ	44 漆 INA	45 漏 INB	46 漑 INC	47 漑 IND	48 演 INE	49 濬 INF
	11	50 溥 ING	51 漠 INH	52 漢 INI	53 漣 INJ	54 漪 INK	55 漫 INL	56 漬 INM	57 漭 INW	58 漭 INO	59 激 INP
	11	60 漲 INO	61 漳 INR	62 漸 INS	63 漾 INT	64 漿 INU	65 漣 INV	66 滄 INW	67 滄 INX	68 滄 INY	69 漉 INZ
	11	70 漣 IOA	71 漣 IOB	72 漣 IOC	73 漣 IOD	74 漣 IOE	75 漣 IOF	76 漣 IOG	77 漣 IOH	78 漣 IOI	79 漣 IOJ
	12	80 潑 IOK	81 潔 IOL	82 潘 IOM	83 潛 ION	84 瀉 IOO	85 潢 IOP	86 澗 IOO	87 潤 IOR	88 潦 IOS	89 潭 IOT
	12	90 潮 IOU	91 潰 IOV	92 潼 IOW	93 潞 IOX	94 潞 IOY	95 潞 IOZ	96 澀 IPA	97 澄 IPB	98 澆 IPC	99 滂 IPD

3 4

水  
12-13  
12-13  
13  
13-14  
13-14  
14-15  
15-22  
15-17  
16-18  
18-28  
火

00	01	02	03	04	05	06	07	08	09	
澈	澈	澌	澎	滂	滄	潞	滙	濶	漬	
IPE	IPF	IPG	IPH	IPI	IPJ	IPK	IPL	IPM	IPN	
10	11	12	13	14	15	16	17	18	19	
潯	潯	澍	激	滙	滙	滌	滌	滌	澤	
IPO	IPP	IPQ	IPR	IPS	IPT	IPU	IPV	IPW	IPX	
20	21	22	23	24	25	26	27	28	29	
滄	澳	滄	激	濁	濂	濃	滉	滉	滉	
IPY	IPZ	IQA	IQB	IQC	IQD	IQE	IQF	IQG	IQH	
30	31	32	33	34	35	36	37	38	39	
澧	滢	滢	滢	澱	滢	澶	滢	滢	滢	
IQI	IQJ	IQK	IQL	IQM	IQN	IQO	IQP	IQQ	IQR	
40	41	42	43	44	45	46	47	48	49	
濕	滅	滅	滂	濟	滂	濡	濤	濫	濬	
IQS	IQT	IQU	IQV	IQW	IQX	IQY	IQZ	IRA	IRB	
50	51	52	53	54	55	56	57	58	59	
濮	濯	滌	濱	瀉	滂	滂	滂	樂	滂	
IRC	IRD	IRE	IRF	IRG	IRH	IRI	IRJ	IRK	IRL	
60	61	62	63	64	65	66	67	68	69	
漬	瀏	瀑	滂	滂	滂	瀚	瀛	瀝	瀟	
IRM	IRN	IRO	IRP	IRQ	IRR	IRS	IRT	IRU	IRV	
70	71	72	73	74	75	76	77	78	79	
滂	瀨	瀘	滂	滂	滂	滂	滂	瀧	滂	
IRW	IRX	IRY	IRZ	ISA	ISB	ISC	ISD	ISE	ISF	
80	81	82	83	84	85	86	87	88	89	
潛	激	瀾	滂	漢	滂	滂	滂	滂	滂	
ISG	ISH	ISI	ISJ	ISK	ISL	ISM	ISN	ISO	ISP	
90	91	92	93	94	95	96	97	98	99	
灑	灑	灑	灑	灣	灑	灑	灑	炸	火	
ISQ	ISR	ISS	IST	ISU	ISV	ISW	ISX	ISY	ISZ	

3 5

火  
2-4  
4-5  
4-6  
6-8  
8-9  
9  
9-10  
10-11  
11-12  
12

00	01	02	03	04	05	06	07	08	09	
灰	灶	灸	炮	灼	災	灾	炊	炎	炒	
ITA	ITB	ITC	ITD	ITE	ITF	ITG	ITH	ITI	ITJ	
10	11	12	13	14	15	16	17	18	19	
炕	灸	炆	炆	炫	炬	炭	炮	炯	魚	
ITK	ITL	ITM	ITN	ITO	ITP	ITQ	ITR	ITS	ITT	
20	21	22	23	24	25	26	27	28	29	
灸	炳	炆	炆	炆	炆	炆	烏	威	裁	
ITU	ITV	ITW	ITX	ITY	ITZ	IUA	IUB	IUC	IUD	
30	31	32	33	34	35	36	37	38	39	
烘	烜	炆	烟	烹	烺	烽	煖	煖	焚	
IUE	IUF	IUG	IUH	IUI	IUJ	IUK	IUL	IUM	IUN	
40	41	42	43	44	45	46	47	48	49	
焜	無	焦	焰	然	焯	焯	焯	焯	焯	
IUO	IUP	IUQ	IUR	IUS	IUT	IUU	IUV	IUW	IUX	
50	51	52	53	54	55	56	57	58	59	
煉	煊	煌	煎	煮	焯	熙	煖	焜	煞	
IUY	IUZ	IVA	IVB	IVC	IVD	IVE	IVF	IVG	IVH	
60	61	62	63	64	65	66	67	68	69	
煖	煤	煖	煦	照	煩	煖	煖	煖	煖	
IVI	IVJ	IVK	IVL	IVM	IVN	IVO	IVP	IVQ	IVR	
70	71	72	73	74	75	76	77	78	79	
焜	熄	焜	焜	熊	熏	焚	焜	熟		
IVS	IVT	IVU	IVV	IVW	IVX	IVY	IVZ	IWA	IWB	
80	81	82	83	84	85	86	87	88	89	
熨	熬	煖	熱	燭	頰	燭	燭	燭	燭	
IWC	IWD	IWE	IWF	IWG	IWH	IWI	IWJ	IWK	IWL	
90	91	92	93	94	95	96	97	98	99	
焜	焜	焜	焜	燙	燃	燄	燈	燄	燒	
IWM	IWN	IWO	IWP	IWQ	IWR	IWS	IWT	IWU	IWV	



3 6

00	01	02	03	04	05	06	07	08	09	
燻	燕	營	燠	燥	燦	燧	燬	燭	燻	
IWW	IWX	IWY	IWZ	IXA	IXB	IXC	IXD	IXE	IXF	
10	11	12	13	14	15	16	17	18	19	
燮	燹	燼	燿	燹	爆	熬	爍	燭	爐	
IXG	IXH	IXI	IXJ	IXK	IXL	IXM	IXN	IXO	IXP	
20	21	22	23	24	25	26	27	28	29	
爛	爚	爚	燿	爚	焯	爚	爚	烤	爪	
IXQ	IXR	IXS	IXT	IXU	IXV	IXW	IXX	IXY	IXZ	
30	31	32	33	34	35	36	37	38	39	
爭	爬	爬	爰	爲	爵		父	爹	爺	
IYA	IYB	IYC	IYD	IYE	IYF	IYG	IYH	IYI	IYJ	
40	41	42	43	44	45	46	47	48	49	
爸	爰	爽	爾		牙	牀	牂	牝	牆	
IYK	IYL	IYM	IYN	IYO	IYP	IYQ	IYR	IYS	IYT	
50	51	52	53	54	55	56	57	58	59	
	片	版	牋	牌	牒	牒	牒	牒	牒	
IYU	IYV	IYW	IYX	IYY	IYZ	IZA	IZB	IZC	IZD	
60	61	62	63	64	65	66	67	68	69	
牙		牛	牝	牟	牡	牢	切	牧	牝	
IZE	IZF	IZG	IZH	IZI	IZJ	IZK	IZL	IZM	IZN	
70	71	72	73	74	75	76	77	78	79	
物	竿	牯	牲	拳	拴	特	牽	牯	犀	
IZO	IZP	IZQ	IZR	IZS	IZT	IZU	IZV	IZW	IZX	
80	81	82	83	84	85	86	87	88	89	
犁	犇	犇	犇	犇	犇	犇	犇	犇	犇	
IZY	IZZ	JAA	JAB	JAC	JAD	JAE	JAF	JAG	JAH	
90	91	92	93	94	95	96	97	98	99	
犯	犴	狀	狂	犴	狄	狄	狎	狐	狗	
JAI	JAJ	JAK	JAL	JAM	JAN	JAO	JAP	JAQ	JAR	

3 7

	00	01	02	03	04	05	06	07	08	09	
	狙	狡	狗	狠	狩	狴	狴	狴	狼	狴	
	JAS	JAT	JAU	JAV	JAW	JAX	JAY	JAZ	JBA	JBE	
	10	11	12	13	14	15	16	17	18	19	
	狻	狻	狻	狻	狻	狻	狻	狻	狻	狻	
	JBI	JBO	JBU	JBY	JCA	JCE	JCI	JCO	JCU	JCY	
	20	21	22	23	24	25	26	27	28	29	
	狻	狻	狻	狻	狻	狻	狻	狻	狻	狻	
	JDA	JDE	JDI	JDO	JDU	JDY	JEA	JEB	JEC	JED	
	30	31	32	33	34	35	36	37	38	39	
	狻	狻	狻	狻	狻	狻	狻	狻	狻	狻	
	JEE	JEF	JEG	JEH	JEI	JEJ	JEK	JEL	JEM	JEN	
	40	41	42	43	44	45	46	47	48	49	
	獅	狻	狻	狻	狻	狻	狻	狻	狻	狻	
	JEO	JEP	JEQ	JER	JES	JET	JEU	JEV	JEW	JEX	
	50	51	52	53	54	55	56	57	58	59	
	狻	狻	狻	狻	狻	狻	狻	狻	狻	狻	
	JEY	JEZ	JFA	JFE	JFI	JFO	JFU	JFY	JGA	JGE	
	60	61	62	63	64	65	66	67	68	69	
	狻	狻	狻	玄	率	玅	玅		王	王	
	JGI	JGO	JGU	JGY	JHA	JHE	JHI	JHO	JHU	JHY	
	70	71	72	73	74	75	76	77	78	79	
	玅	玅	玅	玅	玅	玅	玅	玅	玅	玅	
	JIA	JIB	JIC	JID	JIE	JIF	JIG	JIH	JII	JIJ	
	80	81	82	83	84	85	86	87	88	89	
	玅	玅	玅	玅	玅	玅	玅	玅	玅	玅	
	JIK	JIL	JIM	JIN	JIO	JIP	JIQ	JIR	JIS	JIT	
	90	91	92	93	94	95	96	97	98	99	
	玅	玅	玅	玅	玅	玅	玅	玅	玅	玅	
	JIU	JIV	JIW	JIX	JIY	JIZ	JJA	JJE	JJI	JJO	

大 2-14  
3-16  
6-25  
爪  
父  
爰  
片  
牙  
犬  
2-5

犬 5-7  
7-8  
8-9  
9-10  
10-13  
12-16  
14-20  
玄  
王  
2-4  
4-5  
5-6

3 8

00	01	02	03	04	05	06	07	08	09	
珣	珩	珪	班	珧	珮	玼	現	球	琅	
JJU	JJY	JKA	JKE	JKI	JKO	JKU	JKY	JLA	JLE	
10	11	12	13	14	15	16	17	18	19	
理	琇	琮	琫	琰	琺	琿	琰	琿	琛	
JLI	JLO	JLU	JLY	JMA	JME	JMI	JMO	JMU	JMY	
20	21	22	23	24	25	26	27	28	29	
琢	琤	琮	琦	琨	琪	琮	琮	琮	琳	
JNA	JNE	JNI	JNO	JNU	JNY	JOA	JOB	JOC	JOD	
30	31	32	33	34	35	36	37	38	39	
琴	琶	琵琶	琤	琬	琤	琲	璋	瑕	璠	
JOE	JOF	JOG	JOH	JOI	JOJ	JOK	JOL	JOM	JON	
40	41	42	43	44	45	46	47	48	49	
瑚	瑛	瑜	瑞	瑟	瑠	瑤	瑁	瑛	瑒	
JOO	JOP	JOQ	JOR	JOS	JOT	JOU	JOV	JOW	JOX	
50	51	52	53	54	55	56	57	58	59	
瑗	瑛	瑤	瑩	瑪	瑰	瑒	瑛	瑛	瑛	
JOY	JOZ	JPA	JPE	JPI	JPO	JPU	JPY	JQA	JQE	
60	61	62	63	64	65	66	67	68	69	
瑛	瑛	瑛	瑛	瑛	瑛	瑛	瑛	瑛	瑛	
JQI	JQO	JQU	JQY	JRA	JRE	JRI	JRO	JRU	JRY	
70	71	72	73	74	75	76	77	78	79	
瑛	瑛	瑛	瑛	瑛	瑛	瑛	瑛	瑛	瑛	
JSA	JSE	JSI	JSO	JSU	JSY	JTA	JTE	JTI	JTO	
80	81	82	83	84	85	86	87	88	89	
璧	璨	璠	環	璠	璠	璠	璠	璠	璠	
JTU	JTY	JUA	JUB	JUC	JUD	JUE	JUF	JUG	JUH	
90	91	92	93	94	95	96	97	98	99	
瓊	瓏	瓏	瓏	瓏	瓏	瓏	瓏	瓏	瓏	
JUI	JUJ	JUK	JUL	JUM	JUN	JUO	JUP	JUQ	JUR	

3 9

00	01	02	03	04	05	06	07	08	09	
瓜	袂	瓠	瓢	辦	瓢		瓠	瓠	瓠	
JUS	JUT	JUU	JUV	JUW	JUX	JUY	JUZ	JVA	JVE	
10	11	12	13	14	15	16	17	18	19	
瓶	瓷	瓠	瓠	瓠	瓠	瓠	瓠	瓠	瓠	
JVI	JVO	JVU	JVY	JWA	JWE	JWI	JWO	JWU	JWY	
20	21	22	23	24	25	26	27	28	29	
甌	甌	甌	甌	甌	甌	甌	甌	甌	甌	
JXA	JXE	JXI	JXO	JXU	JXY	JYA	JYB	JYC	JYD	
30	31	32	33	34	35	36	37	38	39	
嘗	甌	甌	甌	甌	甌	甌	甌	甌	甌	
JYE	JYF	JYG	JYH	JYI	JYJ	JYK	JYL	JYM	JYN	
40	41	42	43	44	45	46	47	48	49	
甬	甬	甬	甬	甬	甬	甬	甬	甬	甬	
JYO	JYP	JYQ	JYR	JYS	JYT	JYU	JYV	JYW	JYX	
50	51	52	53	54	55	56	57	58	59	
甬	甬	甬	甬	甬	甬	甬	甬	甬	甬	
JYY	JYZ	JZA	JZE	JZI	JZO	JZU	JZY	KAA	KAB	
60	61	62	63	64	65	66	67	68	69	
甬	甬	甬	甬	甬	甬	甬	甬	甬	甬	
KAC	KAD	KAE	KAF	KAG	KAH	KAI	KAJ	KAK	KAL	
70	71	72	73	74	75	76	77	78	79	
略	哇	番	畫	畲	畲	異	晦	畲	畲	
KAM	KAN	KAO	KAP	KAQ	KAR	KAS	KAT	KAU	KAV	
80	81	82	83	84	85	86	87	88	89	
腫	當	畸	畿	疆	疇	疊	疇	疇	疇	
KAW	KAX	KAY	KAZ	KBA	KBE	KBI	KBO	KBU	KBY	
90	91	92	93	94	95	96	97	98	99	
疏	寔	疑		疔	疔	疔	疔	疔	疔	
KCA	KCE	KCI	KCO	KCU	KCY	KDA	KDE	KDI	KDQ	

瓜

甘

生用

田 2

2-4

4-6

6-8

8-17

疔

疔 2-3

4 0

4-5	00 疾 KDU	01 疔 KDY	02 疤 KEA	03 疥 KEB	04 疫 KEC	05 疾 KED	06 疲 KEE	07 疝 KEF	08 疴 KEG	09 疵 KEH
5-6	10 疽 KEI	11 疹 KEJ	12 疼 KEK	13 疽 KEL	14 疾 KEM	15 痲 KEN	16 病 KEO	17 症 KEP	18 痲 KEQ	19 痊 KER
6-7	20 痲 KES	21 癩 KET	22 痒 KEU	23 痔 KEV	24 痕 KEW	25 痲 KEX	26 痘 KEY	27 痛 KEZ	28 痞 KFA	29 痣 KFE
7-8	30 痛 KFI	31 痢 KFO	32 瘡 KFU	33 痰 KFY	34 麻 KGA	35 痲 KGE	36 痺 KGI	37 痲 KGO	38 痲 KGU	39 痿 KGY
8-9	40 癩 KHA	41 瘁 KHE	42 症 KHI	43 瘡 KHO	44 瘡 KHU	45 瘋 KHY	46 瘍 KIA	47 瘡 KIB	48 瘡 KIC	49 瘡 KID
9-10	50 瘡 KIE	51 瘡 KIF	52 瘡 KIG	53 瘡 KIH	54 瘡 KII	55 瘡 KIJ	56 瘡 KIK	57 瘡 KIL	58 瘡 KIM	59 瘡 KIN
10-11	60 瘡 KIO	61 瘡 KIP	62 瘡 KIQ	63 瘡 KIR	64 瘡 KIS	65 瘡 KIT	66 瘡 KIU	67 瘡 KIV	68 瘡 KIW	69 瘡 KIX
11-13	70 瘡 KIY	71 瘡 KIZ	72 瘡 KJA	73 瘡 KJE	74 瘡 KJI	75 瘡 KJO	76 瘡 KJU	77 瘡 KJY	78 瘡 KKA	79 瘡 KKE
13-17	80 瘡 KKI	81 瘡 KKO	82 瘡 KKU	83 瘡 KKY	84 瘡 KLA	85 瘡 KLE	86 瘡 KLI	87 瘡 KLO	88 瘡 KLU	89 瘡 KLY
3-19 六	90 癩 KMA	91 癩 KME	92 癩 KMI	93 癩 KMO	94 癩 KMU	95 癩 KMY	96 癩 KNA	97 癩 KNE	98 癩 KNI	99 癩 KNO

40—  
KDU—KNO

4 1

	00 KNU	01 白 KNY	02 百 KOA	03 皂 KOB	04 的 KOC	05 皆 KOD	06 皇 KOE	07 飯 KOF	08 阜 KOG	09 皎 KCH
	10 皓 KOI	11 皖 KOJ	12 皙 KOK	13 皤 KOL	14 皤 KOM	15 皤 KON	16 皤 KOO	17 皤 KOP	18 皤 KOQ	19 皤 KOR
	20 皤 KOS	21 KOT	22 皮 KOU	23 皤 KOV	24 皤 KOW	25 皤 KOX	26 皤 KOY	27 皤 KOZ	28 KPA	29 皤 KPE
	30 盂 KPI	31 盂 KPO	32 盂 KPU	33 盂 KPY	34 盂 KQA	35 盂 KQE	36 盂 KQI	37 盂 KQO	38 盂 KQU	39 盂 KQY
	40 盂 KRA	41 盛 KRE	42 盜 KRI	43 盂 KRO	44 盂 KRU	45 盂 KRY	46 盂 KSA	47 盂 KSE	48 盂 KSI	49 盂 KSO
	50 盂 KSA	51 盂 KSE	52 盂 KSI	53 盂 KSO	54 盂 KTA	55 盂 KTE	56 盂 KTI	57 盂 KTO	58 盂 KTU	59 盂 KTY
	60 盂 KUA	61 盂 KUB	62 盂 KUC	63 盂 KUD	64 盂 KUE	65 盂 KUF	66 盂 KUG	67 盂 KUH	68 盂 KUI	69 盂 KUJ
	70 盂 KUL	71 盂 KUN	72 盂 KUE	73 盂 KUF	74 盂 KUG	75 盂 KUH	76 盂 KUI	77 盂 KUJ	78 盂 KUK	79 盂 KUL
	80 盂 KUM	81 盂 KUN	82 盂 KUO	83 盂 KUP	84 盂 KUG	85 盂 KUR	86 盂 KUS	87 盂 KUT	88 盂 KUU	89 盂 KUV
	90 盂 KVA	91 盂 KVE	92 盂 KVI	93 盂 KVO	94 盂 KVI	95 盂 KVO	96 盂 KVI	97 盂 KVO	98 盂 KVI	99 盂 KVO
	00 KWA	01 眾 KWE	02 着 KWI	03 睽 KWO	04 睽 KWU	05 睽 KWI	06 睽 KWO	07 睽 KWU	08 睽 KWI	09 睽 KWO

41—  
KNU—KXO

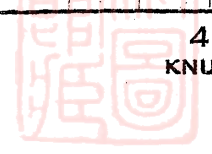

4 2

目 8	00 睛 KXU	01 睜 KXY	02 睇 KYA	03 睨 KYB	04 睡 KYC	05 睚 KYD	06 督 KYE	07 睦 KYF	08 睫 KYG	09 瞍 KYH	
8-10	10 睥 KYI	11 睥 KYJ	12 睥 KYK	13 睿 KYL	14 瞽 KYM	15 瞽 KYN	16 瞽 KYO	17 瞽 KYP	18 瞽 KYQ	19 瞽 KYR	
10-12	20 瞶 KYS	21 瞶 KYT	22 瞶 KYU	23 瞶 KYV	24 瞶 KYW	25 瞶 KYX	26 瞬 KYY	27 瞶 KYZ	28 瞶 KZA	29 瞶 KZE	
12-20	30 瞶 KZI	31 瞶 KZO	32 瞶 KZU	33 瞶 KZY	34 瞶 LAA	35 瞶 LAB	36 瞶 LAC	37 瞶 LAD	38 瞶 LAE	39 瞶 LAF	
6-21 牙 矢	40 瞶 LAG	41 瞶 LAH	42 瞶 LAI	43 瞶 LAJ	44 矜 LAK	45 矜 LAL	46 矜 LAM	47 矜 LAN	48 矜 LAO	49 矜 LAP	
石 2	50 矜 LAQ	51 矜 LAR	52 矜 LAS	53 矜 LAT	54 矜 LAU	55 矜 LAV	56 矜 LAW	57 矜 LAX	58 矜 LAY	59 矜 LAZ	
3-5	60 矜 LBA	61 矜 LBE	62 矜 LBI	63 矜 LBO	64 矜 LBU	65 矜 LBY	66 矜 LCA	67 矜 LCE	68 矜 LCI	69 矜 LCO	
4-5	70 矜 LCU	71 矜 LCY	72 矜 LDA	73 矜 LDE	74 矜 LDI	75 矜 LDO	76 矜 LDU	77 矜 LDY	78 矜 LEA	79 矜 LEB	
5-8	80 矜 LEC	81 矜 LED	82 矜 LEE	83 矜 LEF	84 矜 LEG	85 矜 LEH	86 矜 LEI	87 矜 LEJ	88 矜 LEK	89 矜 LEL	
7-8	90 矜 LEM	91 矜 LEN	92 矜 LEO	93 矜 LEP	94 矜 LEQ	95 矜 LER	96 矜 LES	97 矜 LET	98 矜 LEU	99 矜 LEV	

4 3

石 8-9	00 碇 LEW	01 碑 LEX	02 碇 LEY	03 碇 LEZ	04 碇 LFA	05 碇 LFE	06 碇 LFI	07 碇 LFO	08 碇 LFU	09 碇 LFY	
8-10	10 碧 LGA	11 碩 LGE	12 碇 LGI	13 碇 LGO	14 碇 LGU	15 碇 LGY	16 碇 LHA	17 碇 LHE	18 碇 LHI	19 碇 LHO	
10-11	20 磊 LHU	21 碇 LHY	22 碇 LIA	23 碇 LIB	24 碇 LIC	25 碇 LID	26 碇 LIE	27 碇 LIF	28 碇 LIG	29 碇 LIH	
11-12	30 礪 LII	31 礪 LIJ	32 礪 LIK	33 礪 LIL	34 礪 LIM	35 礪 LIN	36 礪 LIO	37 礪 LIP	38 礪 LIQ	39 礪 LIR	
10-16	40 磷 LIS	41 礪 LIT	42 礪 LIU	43 礪 LIV	44 礪 LIW	45 礪 LIX	46 礪 LIY	47 礪 LIZ	48 礪 LJA	49 礪 LJE	
9-17 示 2-3	50 礪 LJI	51 礪 LJO	52 礪 LJU	53 礪 LJY	54 礪 LKA	55 礪 LKE	56 礪 LKI	57 礪 LKO	58 礪 LKU	59 礪 LKY	
3-5	60 祆 LLA	61 祆 LLE	62 祆 LLI	63 祆 LLO	64 祆 LLU	65 祆 LLY	66 祆 LMA	67 祆 LME	68 祆 LMI	69 祆 LMO	
5	70 祆 LMU	71 祆 LMY	72 祆 LNA	73 祆 LNE	74 祆 LNF	75 祆 LNO	76 祆 LNU	77 祆 LNY	78 祆 LOA	79 祆 LOB	
6-8	80 祆 LOC	81 祆 LOD	82 祆 LOE	83 祆 LOF	84 祆 LOG	85 祆 LOH	86 祆 LOI	87 祆 LOJ	88 祆 LOK	89 祆 LOL	
8-9	90 稟 LOM	91 稟 LON	92 稟 LOO	93 稟 LOP	94 稟 LOQ	95 稟 LOR	96 稟 LOS	97 稟 LOT	98 稟 LOU	99 稟 LOV	



4 4

示 9-13

14-17 内

禾 2-4

4-5

5-7

7-8

8-10

10-11

11-14

14-17 穴

00 禕 LOW	01 禡 LOX	02 禢 LOY	03 禣 LOZ	04 禤 LFA	05 禥 LPE	06 禦 LPI	07 禧 LPO	08 禨 LPU	09 禩 LPY	
10 禪 LQA	11 禪 LQE	12 禪 LQI	13 禪 LQO	14 禪 LQU	15 禪 LQY	16 禪 LRA	17 禪 LRE	18 禪 LRI	19 禪 LRO	
20	21 禪 LRU	22 禪 LSA	23 禪 LSE	24 禪 LSI	25 禪 LSO	26 禪 LSU	27 禪 LSY	28 禪 LTA	29 禪 LTE	
30 科 LTI	31 科 LTO	32 科 LTU	33 科 LT'	34 科 LUA	35 科 LUB	36 科 LUC	37 科 LUD	38 科 LUE	39 科 LUF	
40 秦 LUG	41 秦 LUH	42 秦 LUI	43 秦 LUJ	44 秦 LUK	45 秦 LUL	46 秦 LUM	47 秦 LUN	48 秦 LUO	49 秦 LUP	
50 稂 LUQ	51 稃 LUR	52 稄 LUS	53 稅 LUT	54 稆 LUU	55 稇 LUV	56 稈 LUW	57 稉 LUX	58 稊 LUY	59 程 LUZ	
60 稚 LVA	61 稚 LVE	62 稚 LVI	63 稚 LVO	64 稚 LVU	65 稚 LVY	66 稚 LWA	67 稚 LWE	68 稚 LWI	69 稚 LWO	
70 稻 LWU	71 稻 LWY	72 稻 LXA	73 稻 LXE	74 稻 LXI	75 稻 LXO	76 稻 LXU	77 稻 LXY	78 稻 LYA	79 稻 LYB	
80 積 LYC	81 積 LYD	82 積 LYE	83 積 LYF	84 積 LYG	85 積 LYH	86 積 LYI	87 積 LYJ	88 積 LYK	89 積 LYL	
90 穫 LYM	91 穫 LYN	92 穫 LYO	93 穫 LYP	94 穫 LYQ	95 穫 LYR	96 穫 LYS	97 穫 LYT	98 穫 LYU	99 穫 LYV	

4 4 -  
LOW-LYV

4 5

穴

立

竹 2-4

4-5

4-5

6

6-7

00 空 LYW	01 穿 LYX	02 穿 LYY	03 穿 LYZ	04 穿 LZA	05 穿 LZE	06 穿 LZI	07 穿 LZO	08 穿 LZU	09 穿 LZY	
10 窠 MAA	11 窠 MAB	12 窠 MAC	13 窠 MAD	14 窠 MAE	15 窠 MAF	16 窠 MAG	17 窠 MAH	18 窠 MAI	19 窠 MAJ	
20 窠 MAK	21 窠 MAL	22 窠 MAM	23 窠 MAN	24 窠 MAO	25 窠 MAP	26 窠 MAQ	27 窠 MAR	28 窠 MAS	29 窠 MAT	
30 窠 MAU	31 窠 MAV	32 窠 MAW	33 窠 MAX	34 窠 MAY	35 窠 MAZ	36 窠 MBA	37 窠 MBE	38 窠 MBI	39 窠 MBO	
40 竝 MBU	41 竝 MBY	42 竝 MCA	43 竝 MCE	44 竝 MCI	45 竝 MCO	46 竝 MCU	47 竝 MCY	48 竝 MDA	49 竝 MDE	
50 竭 MDI	51 竭 MDO	52 竭 MDU	53 竭 MDY	54 竭 MEA	55 竭 MEB	56 竭 MEC	57 竭 MED	58 竭 MEE	59 竭 MEF	
60 笊 MEG	61 笊 MEH	62 笊 MEI	63 笊 MEJ	64 笊 MEK	65 笊 MEL	66 笊 MEM	67 笊 MEN	68 笊 MEO	69 笊 MEP	
70 笨 MEQ	71 笨 MER	72 笨 MES	73 笨 MET	74 笨 MEU	75 笨 MEV	76 笨 MEW	77 笨 MEX	78 笨 MEY	79 笨 MEZ	
80 笊 MFA	81 笊 MFE	82 笊 MFI	83 笊 MFO	84 笊 MFU	85 笊 MFY	86 笊 MGA	87 笊 MGE	88 笊 MGI	89 笊 MGO	
90 筐 MGU	91 筐 MGY	92 筐 MHA	93 筐 MHE	94 筐 MHI	95 筐 MHO	96 筐 MHU	97 筐 MHY	98 筐 MIA	99 筐 MIB	

4 5 -  
LYW-MIB

4 6

竹 7-8

00	01	02	03	04	05	06	07	08	09	
篲 MIC	篳 MID	筮 MIE	筍 MIF	筴 MIG	筵 MIH	筵 MIH	筵 MIH	篲 MIK	篲 MIL	
10	11	12	13	14	15	16	17	18	19	
策 MIM	插 MIN	箇 MIO	箔 MIP	箕 MIO	算 MIR	筭 MIS	筭 MIT	筭 MIU	管 MIV	
20	21	22	23	24	25	26	27	28	29	
箏 MIW	箏 MIX	箏 MIY	箏 MIZ	筍 MJA	筍 MJE	筍 MJI	箏 MJO	箏 MJU	箏 MJY	
30	31	32	33	34	35	36	37	38	39	
箱 MKA	箴 MKE	箴 MKI	箴 MKO	節 MKU	筲 MKY	筲 MLA	筲 MLE	筲 MLI	筲 MLO	
40	41	42	43	44	45	46	47	48	49	
篋 MLU	篋 MLY	篋 MMA	篋 MME	篋 MMI	篋 MMG	篋 MMU	篋 MMY	篋 MNA	篋 MNE	
50	51	52	53	54	55	56	57	58	59	
篋 MNI	篋 MNO	篋 MNU	篋 MNY	篋 MOA	篋 MOB	篋 MOC	篋 MOD	篋 MCE	篋 MOF	
60	61	62	63	64	65	66	67	68	69	
篋 MOG	篋 MOH	篋 MOI	篋 MOJ	篋 MOK	篋 MOL	篋 MOM	篋 MON	篋 MOO	篋 MOP	
70	71	72	73	74	75	76	77	78	79	
篋 MOQ	篋 MOR	篋 MOS	篋 MOT	篋 MOU	篋 MOV	篋 MOW	篋 MOX	篋 MOY	篋 MOZ	
80	81	82	83	84	85	86	87	88	89	
篋 MPA	篋 MPE	篋 MPI	篋 MPO	篋 MPU	篋 MPY	篋 MQA	篋 MQE	篋 MQI	篋 MQO	
90	91	92	93	94	95	96	97	98	99	
篋 MQU	篋 MQY	篋 MRA	篋 MRE	篋 MRI	篋 MRO	篋 MRU	篋 MRY	篋 MSA	篋 MSE	

4 6 —  
MIC—MSE

4 7

竹 16-17

11-26  
米

	00	01	02	03	04	05	06	07	08	09
	錄 MSI	蘆 MSO	錢 MSU	擇 MSY	籟 MTA	籠 MTE	籟 MTI	籟 MTO	籟 MTU	籟 MTY
	10	11	12	13	14	15	16	17	18	19
	籟 MUA	籟 MUB	籟 MUC	籟 MUD	籟 MUE	籟 MUF	籟 MUG	籟 MUH	籟 MUI	籟 MUJ
	20	21	22	23	24	25	26	27	28	29
	粉 MUK	粒 MUL	粕 MUM	粗 MUN	粘 MUO	粟 MUP	粟 MUQ	粵 MUR	粥 MUS	粵 MUT
	30	31	32	33	34	35	36	37	38	39
	粒 MUU	梁 MUV	梁 MUW	料 MUX	粳 MUY	粳 MUZ	粳 MVA	精 MVE	精 MVI	糊 MVO
	40	41	42	43	44	45	46	47	48	49
	糲 MVU	糕 MVY	糲 MWA	糖 MWE	糲 MWI	糜 MWO	糲 MWU	糲 MWY	糲 MXA	糲 MXE
	50	51	52	53	54	55	56	57	58	59
	糲 MXI	糲 MXO	糲 MXU	糲 MXY	糲 MYA	糲 MYB	糲 MYC	糲 MYD	糲 MYE	糲 MYF
	60	61	62	63	64	65	66	67	68	69
	糲 MYG	糲 MYH	糲 MYI	糲 MYJ	糲 MYK	糲 MYL	糲 MYM	糲 MYN	糲 MYO	糲 MYP
	70	71	72	73	74	75	76	77	78	79
	糲 MYQ	糲 MYR	糲 MYS	糲 MYT	糲 MYU	糲 MYV	糲 MYW	糲 MYX	糲 MYY	糲 MYZ
	80	81	82	83	84	85	86	87	88	89
	糲 MZA	糲 MZE	糲 MZI	糲 MZO	糲 MZU	糲 MZY	糲 NAA	糲 NAB	糲 NAC	糲 NAD
	90	91	92	93	94	95	96	97	98	99
	素 NAE	紡 NAF	索 NAG	紫 NAH	紉 NAI	紉 NAJ	紉 NAK	紉 NAL	紉 NAM	紉 NAN

糸 1-3

3-5

4

4-5

4 7 —  
MSI—NAN

4 8

糸 5

5-6

6

6-7

7-8

8

8-9

8-9

9-10

9-10

00	01	02	03	04	05	06	07	08	09
紳	紹	紺	紉	紵	紶	紷	紸	紹	組
NAO	NAP	NAQ	NAR	NAS	NAT	NAU	NAV	NAW	NAX
10	11	12	13	14	15	16	17	18	19
絆	紱	紱	紱	結	絕	條	紱	紱	紱
NAY	NAZ	NBA	NBE	NBI	NBO	NBU	NBY	NCA	NCE
20	21	22	23	24	25	26	27	28	29
絡	紱	給	紱	網	紱	經	統	絲	絳
NCI	NCO	NCU	NCY	NDA	NDE	NDI	NDO	NDU	NDY
30	31	32	33	34	35	36	37	38	39
統	絹	絳	絳	絳	絳	絳	絳	絳	絳
NEA	NEB	NEC	NED	NEE	NEF	NEG	NEH	NEI	NEJ
40	41	42	43	44	45	46	47	48	49
紱	紱	經	紱	綜	綠	綢	綢	綢	綢
NEK	NEL	NEM	NEN	NEO	NEP	NEQ	NER	NES	NET
50	51	52	53	54	55	56	57	58	59
維	綰	綰	綰	綰	綰	綰	綰	綰	綰
NEU	NEV	NEW	NEX	NEY	NEZ	NFA	NFE	NFI	NFO
60	61	62	63	64	65	66	67	68	69
綺	紱	綰	綰	綰	綰	綰	綰	綰	綰
NFU	NFY	NGA	NGE	NGI	NGO	NGU	NGY	NHA	NHE
70	71	72	73	74	75	76	77	78	79
綰	綰	綰	綰	綰	綰	綰	綰	綰	綰
NHI	NHO	NHU	NHY	NIA	NIB	NIC	NID	NIE	NIF
80	81	82	83	84	85	86	87	88	89
綰	綰	綰	綰	綰	綰	綰	綰	綰	綰
NIG	NIH	NIJ	NIK	NIL	NIM	NIN	NIO	NIP	
90	91	92	93	94	95	96	97	98	99
綰	綰	綰	綰	綰	綰	綰	綰	綰	
NIQ	NIR	NIS	NIT	NIU	NIV	NIW	NIX	NIY	NIZ

4 8 -  
NAO-NIZ

4 9

糸 10-11

10-11

11

12-14

13-14

14-19

11-21

去

网

00	01	02	03	04	05	06	07	08	09
網	縲	縛	績	縲	縣	縲	繁	縲	縲
NJA	NJE	NJI	NJO	NJU	NJY	NKA	NKE	NKI	NKO
10	11	12	13	14	15	16	17	18	19
縲	縲	縲	縲	縲	縲	縲	縲	縲	縲
NKU	NKY	NLA	NLE	NLI	NLO	NLU	NLY	NMA	NME
20	21	22	23	24	25	26	27	28	29
縲	縲	縲	縲	縲	縲	縲	縲	縲	縲
NMI	NMO	NMU	NMY	NNA	NNE	NNI	NNO	NNU	NNY
30	31	32	33	34	35	36	37	38	39
縲	縲	縲	縲	縲	縲	縲	縲	縲	縲
NOA	NOB	NOC	NOD	NOE	NOF	NOG	NOH	NOI	NOJ
40	41	42	43	44	45	46	47	48	49
縲	縲	縲	縲	縲	縲	縲	縲	縲	縲
NOK	NOL	NOM	NON	NOO	NOP	NOQ	NOR	NOS	NOT
50	51	52	53	54	55	56	57	58	59
縲	縲	縲	縲	縲	縲	縲	縲	縲	縲
NOU	NOV	NOW	NOX	NOY	NOZ	NPA	NPE	NPI	NPO
60	61	62	63	64	65	66	67	68	69
縲	縲	縲	縲	縲	縲	縲	縲	縲	縲
NPU	NPY	NQA	NQE	NQI	NQO	NQU	NQY	NRA	NRE
70	71	72	73	74	75	76	77	78	79
去	去	去	去	去	去	去	去	去	去
NRI	NRO	NRU	NRV	NSA	NSE	NSI	NSO	NSU	NSY
80	81	82	83	84	85	86	87	88	89
去	去	去	去	去	去	去	去	去	去
NTA	NTE	NTI	NTO	NTU	NTY	NUA	NUB	NUC	NUD
90	91	92	93	94	95	96	97	98	99
去	去	去	去	去	去	去	去	去	去
NUE	NUF	NUG	NUH	NUI	NUJ	NUK	NUL	NUM	NUN

4 9 -  
NJA-NUN



网  
羊  
羽  
老  
未

5 0									
00 罰 NUO	01 罨 NUP	02 署 NUQ	03 罨 NUR	04 罨 NUS	05 罨 NUT	06 罨 NUU	07 罨 NUV	08 罨 NUW	09 罨 NUX
10 罨 NUY	11 罨 NUZ	12 罨 NVA	13 罨 NVE	14 罨 NVI	15 罨 NVO	16 罨 NVU	17 罨 NVY	18 罨 NWA	19 罨 NWE
20 罨 NWI	21 罨 NWO	22 罨 NWU	23 罨 NWY	24 罨 NXA	25 罨 NXE	26 罨 NXI	27 罨 NXO	28 罨 NXU	29 罨 NXY
30 罨 NYA	31 罨 NYB	32 罨 NYC	33 罨 NYD	34 罨 NYE	35 罨 NYF	36 罨 NYG	37 罨 NYH	38 罨 NYI	39 罨 NYJ
40 罨 NYK	41 罨 NYL	42 罨 NYM	43 罨 NYN	44 罨 NYO	45 罨 NYP	46 罨 NYQ	47 罨 NYR	48 罨 NYS	49 罨 NYT
50 罨 NYU	51 罨 NYV	52 罨 NYW	53 罨 NYX	54 罨 NYZ	55 罨 NZA	56 罨 NZE	57 罨 NZI	58 罨 NZO	
60 罨 NZU	61 罨 NZY	62 罨 OAA	63 罨 OAB	64 罨 OAC	65 罨 OAD	66 罨 OAE	67 罨 OAF	68 罨 OAG	69 罨 OAH
70 罨 OAI	71 罨 OAJ	72 罨 OAK	73 罨 OAL	74 罨 OAM	75 罨 OAN	76 罨 OAO	77 罨 OAP	78 罨 OAQ	79 罨 OAR
80 罨 OAS	81 罨 OAT	82 罨 OAU	83 罨 OAV	84 罨 OAW	85 罨 OAX	86 罨 OAY	87 罨 OAZ	88 罨 OBA	89 罨 OBB
90 罨 OBC	91 罨 OBD	92 罨 OBE	93 罨 OBF	94 罨 OBG	95 罨 OBH	96 罨 OBI	97 罨 OBJ	98 罨 OBK	99 罨 OBL

50—  
NUO—OBL

5 1									
00 罨 OBM	01 罨 OBN	02 罨 OBO	03 罨 OBP	04 罨 OBQ	05 罨 OBR	06 罨 OBS	07 罨 OBT	08 罨 OBU	09 罨 OBV
10 罨 OBW	11 罨 OBX	12 罨 OBY	13 罨 OBZ	14 罨 OCA	15 罨 OCB	16 罨 OCC	17 罨 OCD	18 罨 OCE	19 罨 OCF
20 罨 OCG	21 罨 OCH	22 罨 OCI	23 罨 OCJ	24 罨 OCK	25 罨 OCL	26 罨 OCM	27 罨 OCN	28 罨 OCO	29 罨 OCP
30 罨 OCQ	31 罨 OCR	32 罨 OCS	33 罨 OCT	34 罨 OCU	35 罨 OCV	36 罨 OCW	37 罨 OCX	38 罨 OCY	39 罨 OCZ
40 罨 ODA	41 罨 ODB	42 罨 ODC	43 罨 ODD	44 罨 ODE	45 罨 ODF	46 罨 ODG	47 罨 ODH	48 罨 ODI	49 罨 ODJ
50 罨 ODK	51 罨 ODL	52 罨 ODM	53 罨 ODN	54 罨 ODO	55 罨 ODP	56 罨 ODQ	57 罨 ODR	58 罨 ODS	59 罨 ODT
60 罨 ODU	61 罨 ODV	62 罨 ODW	63 罨 ODX	64 罨 ODY	65 罨 ODZ	66 罨 OEA	67 罨 OEB	68 罨 OEC	69 罨 OED
70 罨 OEE	71 罨 OEF	72 罨 OEG	73 罨 OEH	74 罨 OEI	75 罨 OEJ	76 罨 OEK	77 罨 OEL	78 罨 OEM	79 罨 OEN
80 罨 OEO	81 罨 OEP	82 罨 OEQ	83 罨 OER	84 罨 OES	85 罨 OET	86 罨 OEU	87 罨 OEV	88 罨 OEW	89 罨 OEX
90 罨 OEY	91 罨 OEZ	92 罨 OFA	93 罨 OFB	94 罨 OFC	95 罨 OFD	96 罨 OFE	97 罨 OFF	98 罨 OFG	99 罨 OFH

51—  
OBM—OFH

耳  
聿  
肉  
2-3  
4  
4-5  
5-6  
5-8  
6-7  
7-8



5 2

肉  
8-9  
9-10  
9-11  
11-13  
13-16  
5-19  
臣  
自  
至  
白  
舌  
舛  
舟

00	01	02	03	04	05	06	07	08	09
腎	腐	腑	腓	腔	腕	脛	腦	腴	腫
OFI	OFJ	OFK	OFL	OFM	OFN	OFO	OFF	OFQ	OFR
10	11	12	13	14	15	16	17	18	19
腮	脂	腰	臄	腸	腹	膝	腿	膀	脅
OFS	OFT	OFU	OFV	OFW	OFX	OFY	OFZ	OGA	OGB
20	21	22	23	24	25	26	27	28	29
脊	膏		脚	膈	膊	脛	膚	腔	膜
OGC	OGD	OG E	OGF	OGG	OGH	OGI	OGJ	OGK	OGL
30	31	32	33	34	35	36	37	38	39
膝	膠	膩	膳	膳	膺	膺	膽	膾	膾
OGM	OGN	OGO	OGP	OGQ	OGR	OGS	OGT	OGU	OGV
40	41	42	43	44	45	46	47	48	49
膿	臀	臂	臄	臄	臉	臊	臍	臘	臄
OGW	OGX	OGY	OGZ	OHA	OHB	OHC	OHD	OHE	OHF
50	51	52	53	54	55	56	57	58	59
臄	臄	臄	臄	臄	臄	臄	臄	臄	臄
OHG	CHH	OHI	OHI	OHI	OHL	OHM	OHN	OHO	OHP
60	61	62	63	64	65	66	67	68	69
	自	臄	臄	臄	臄		至	致	致
OHQ	OHR	OHS	OHT	OHT	OHT	OHW	OHX	OHY	OHZ
70	71	72	73	74	75	76	77	78	79
臺	臻		臄	臄	臄	臄	春	鳥	舅
OIA	OIB	OIC	OID	OIE	OIF	OIG	OIH	OII	OIJ
80	81	82	83	84	85	86	87	88	89
與	興	舉	舊	豐		舌	舍	舛	舒
OIK	OIL	OIM	OIN	OIO	OIP	OIQ	OIR	OIS	OIT
90	91	92	93	94	95	96	97	98	99
館	鋪	舛	舛	舛	舛		舛	舛	舛
OIU	OIV	OIW	OIX	OIY	OIZ	OJA	OJB	OJC	OJD

5 3

舟  
艮  
色  
艸  
2.3  
3.4  
4  
4  
4.5  
5  
5

00	01	02	03	04	05	06	07	08	09
航	般	舫	舩	舨	舩	舩	舩	舩	舩
OJE	OJF	OJG	OJH	OJI	OJJ	OJK	OJL	OJM	OJN
10	11	12	13	14	15	16	17	18	19
舩	舩	舩	舩	舩	舩	舩	舩	舩	舩
OJO	OJP	OJQ	OJR	OJS	OJT	OJU	OJV	OJW	OJX
20	21	22	23	24	25	26	27	28	29
舩	舩	舩	舩	舩	舩		良	良	艱
OJY	OJZ	OKA	OKB	OKC	OKD	OKE	OKF	OKG	OKH
30	31	32	33	34	35	36	37	38	39
	色	艸	艸	艸	艸	艸	艾	艾	艾
OKI	OKJ	OKK	OKL	OKM	OKN	OKO	OKP	OKQ	OKR
40	41	42	43	44	45	46	47	48	49
芋	芋	芍	芍	芑	芒	芙	芝	芰	芰
OKS	OKT	OKU	OKV	OKW	OKX	OKY	OKZ	OLA	OLB
50	51	52	53	54	55	56	57	58	59
不	芑	芋	芰	芥	芥	芑	芑	芑	芑
OLC	OLD	OLE	OLF	OLG	OLH	OLI	OLJ	OLK	OLL
60	61	62	63	64	65	66	67	68	69
芮	苳	苳	花	芳	苳	芸	苳	苳	苳
OLM	OLN	OLO	OLP	OLQ	OLR	OLS	OLT	OLU	OLV
70	71	72	73	74	75	76	77	78	79
芽	第	第	苑	第	苳	苓	苔	苔	苗
OLW	OLX	OLY	OLZ	OMA	OMB	OMC	OMD	OME	OMF
80	81	82	83	84	85	86	87	88	89
苳	苳	苳	苞	苳	苳	苳	若	若	苳
OMG	OMH	OMI	OMJ	OMK	OML	OMM	OMN	OMO	OMP
90	91	92	93	94	95	96	97	98	99
苳	英	苳	苳	苳	苳	苳	苳	苳	苳
OMQ	OMR	OMS	OMT	OMU	OMV	OMW	OMX	OMY	OMZ

5 4

艸 5-6

00 范 ONA	01 茄 ONB	02 此 ONC	03 茅 OND	04 茭 ONE	05 苜 ONF	06 茱 ONG	07 茗 ONH	08 荔 ONI	09 茜 ONJ
10 荊 ONK	11 策 ONL	12 茨 ONM	13 茫 ONN	14 茭 ONO	15 茯 ONP	16 茱 ONQ	17 茲 ONR	18 茴 ONS	19 茵 ONT
20 茶 ONU	21 葎 ONV	22 茸 ONW	23 茹 ONX	24 荀 ONY	25 荃 ONZ	26 菊 OOA	27 荆 OOB	28 葶 OOC	29 苻 OOD
30 草 OOE	31 菽 OOF	32 荏 OOG	33 苻 OOH	34 萸 OOI	35 荒 OOJ	36 茺 OOK	37 茭 OOL	38 筵 OOM	39 荳 OON
40 荷 OOP	41 荻 OOQ	42 茶 OOR	43 萸 OOS	44 莅 OOT	45 莊 OOU	46 莎 OOV	47 莒 OOW	48 莓 OOX	49 莖 OOY
50 莘 OOZ	51 莞 OPA	52 考 OPB	53 茨 OPC	54 苕 OPD	55 蒲 OPE	56 良 OPF	57 葶 OPG	58 莪 OPH	59 莫 OPI
60 菟 OPJ	61 莉 OPK	62 芥 OPL	63 菀 OPM	64 菁 OPN	65 管 OPO	66 茹 OPP	67 菜 OPQ	68 菊 OPR	69 菑 OPS
70 菓 OPT	71 菖 OPU	72 服 OPV	73 松 OPW	74 菠 OPX	75 菜 OPY	76 菩 OPZ	77 堇 OQA	78 華 OQB	79 菰 OQC
80 菱 OQD	81 菲 OQE	82 菴 OQF	83 葶 OQG	84 道 OQH	85 茨 OQI	86 菽 OQJ	87 苺 OQK	88 萃 OQL	89 草 OQM
90 菜 OQN	91 萸 OQO	92 萌 OQP	93 萍 OQQ	94 姜 OQR	95 茺 OQS	96 茵 OQT	97 茵 OQU	98 萩 OQV	99 蕙 OQW

5 4 -

ONA-OQW

5 5

艸 8-9

00 萇 OQX	01 萆 OQY	02 萬 OQZ	03 萱 ORA	04 萇 ORB	05 萆 ORC	06 篇 ORD	07 落 ORE	08 葆 ORF	09 葉 ORG
10 蓄 ORH	11 著 ORI	12 蓄 ORJ	13 萇 ORK	14 萇 ORL	15 萆 ORM	16 董 ORN	17 葦 ORO	18 葩 ORP	19 胡 ORQ
20 葬 ORR	21 葎 ORS	22 葎 ORT	23 葱 ORU	24 葎 ORV	25 葎 ORW	26 葎 ORX	27 葎 ORY	28 葎 ORZ	29 葎 OSA
30 蒂 OSB	31 葎 OSC	32 葎 OSD	33 菟 OSE	34 葎 OSF	35 葎 OSG	36 蒙 OSH	37 蒜 OSI	38 葎 OSJ	39 葎 OSK
40 藟 OSL	41 蒨 OSM	42 藟 OSN	43 蒲 OSO	44 蒸 OSP	45 蒨 OSQ	46 蒨 OSR	47 蒼 OSS	48 萇 OST	49 蓀 OSU
50 蓀 OSV	51 萇 OSW	52 蓄 OSX	53 蓀 OSY	54 蓉 OSZ	55 蒨 OTA	56 蓋 OTB	57 菱 OTC	58 著 OTD	59 萇 OTE
60 蓀 OTF	61 蒨 OTG	62 蓀 OTH	63 蓀 OTI	64 蓀 OTJ	65 藟 OTK	66 蒨 OTL	67 蒨 OTM	68 蓀 OTN	69 蓀 OTO
70 蓬 OTP	71 蓮 OTQ	72 蓀 OTR	73 蓀 OTS	74 蓀 OTT	75 蓀 OTU	76 蓀 OTV	77 蓀 OTW	78 蓀 OTX	79 蓀 OTY
80 蓀 OTZ	81 蒨 OUA	82 蓀 OUB	83 蓀 OUC	84 蓀 OUD	85 蓀 OUE	86 蓀 OUF	87 蓀 OUG	88 蓀 OUH	89 蓀 OUI
90 族 OUJ	91 蔡 OUK	92 蔣 OUL	93 蔭 OUM	94 蔭 OUN	95 蔥 OOU	96 蔭 OUP	97 蔭 OUQ	98 蔭 OUR	99 蔭 OUS

9

9

9-10

10

10

10-11

10-13

11

11-12

5 5 -

OQX-OUS

5 6

艸  
11-13

12-14

14

13

13-17

13-14

12-15

15-16

16-18

16-19

00	01	02	03	04	05	06	07	08	09
蔬	蕞	蕞	蕃	蕉	蕊	蕎	蕝	蕞	蕞
OUT	OUU	OUV	OUW	OUX	OUY	OUZ	OVA	OVB	OVC
10	11	12	13	14	15	16	17	18	19
蕙	蕞	蕞	蕞	蕞	蕞	蕞	蕞	蕞	蕞
OVD	OVE	OVF	OVG	OVH	OVI	OVJ	OVK	OVL	OVM
20	21	22	23	24	25	26	27	28	29
薯	蕞	蕞	蕞	蕞	蕞	蕞	蕞	蕞	蕞
OVN	OVO	OVF	OVQ	OVR	OVS	OVT	OVU	OVV	OVW
30	31	32	33	34	35	36	37	38	39
蕞	蕞	蕞	蕞	蕞	蕞	蕞	蕞	蕞	蕞
OVX	OVY	OVZ	OWA	OWB	OWC	OWD	OWE	OWF	OWG
40	41	42	43	44	45	46	47	48	49
蕞	蕞	蕞	蕞	蕞	蕞	蕞	蕞	蕞	蕞
OWH	OWI	OWJ	OWK	OWL	OWM	OWN	OWO	OWP	OWQ
50	51	52	53	54	55	56	57	58	59
蕞	蕞	蕞	蕞	蕞	蕞	蕞	蕞	蕞	蕞
OWR	OWS	OWT	OWU	OWV	OWW	OWX	OWY	OWZ	OXA
60	61	62	63	64	65	66	67	68	69
蕞	蕞	蕞	蕞	蕞	蕞	蕞	蕞	蕞	蕞
OXB	OXC	OXD	OXE	OXF	OXG	OXH	OXI	OXJ	OXK
70	71	72	73	74	75	76	77	78	79
蕞	蕞	蕞	蕞	蕞	蕞	蕞	蕞	蕞	蕞
OXL	OXM	OXN	OXO	OXF	OXQ	OXR	OXS	OXT	OXU
80	81	82	83	84	85	86	87	88	89
蕞	蕞	蕞	蕞	蕞	蕞	蕞	蕞	蕞	蕞
OXV	OXW	OXX	OXY	OXZ	OYA	OYB	OYC	OYD	OYE
90	91	92	93	94	95	96	97	98	99
蕞	蕞	蕞	蕞	蕞	蕞	蕞	蕞	蕞	蕞
OYF	OYG	OYH	OYI	OYJ	OYK	OYL	OYM	OYN	OYO

5 7

艸  
16-21  
虎

虫  
2-4

4-5

4-5

5-7

7-8

7-8

8-10

8-9

00	01	02	03	04	05	06	07	08	09
蘿	蘿	蘿	蘿	蘿	虎	虎	虎	虎	虎
OYP	OYQ	OYR	OYS	OYT	OYU	OYV	OYW	OYX	OYY
10	11	12	13	14	15	16	17	18	19
處	虛	唐	虞	虢	虛	虢	虢	虢	虢
OYZ	OZA	OZB	OZC	OZD	OZE	OZF	OZG	OZH	OZI
20	21	22	23	24	25	26	27	28	29
虢		虢	虢	虢	虢	虢	虢	虢	虢
OZJ	OZK	OZL	OZM	OZN	OZO	OZP	OZQ	OZR	OZS
30	31	32	33	34	35	36	37	38	39
蚊	納	蚌	蚣	蚤	蚱	蚤	蚪	蚪	蚪
OZT	OZU	OZV	OZW	OZX	OZY	OZZ	PAA	PAB	PAC
40	41	42	43	44	45	46	47	48	49
蚰	蚱	蚱	蚱	蚱	蚱	蚱	蚱	蚱	蚱
PAD	PAE	PAF	PAG	PAH	PAI	PAJ	PAK	PAL	PAM
50	51	52	53	54	55	56	57	58	59
蚱	蛋	蛙	蛛	蛟	蝥	蛤	蚤	蚱	蛭
PAN	PAO	PAP	PAQ	PAR	PAS	PAT	PAU	PAV	PAW
60	61	62	63	64	65	66	67	68	69
蚱	蚱	蜂	蜃	蜃	蜈	蜈	蜈	蜈	蜈
PAX	PAY	PAZ	PBA	PBE	PBI	PBO	PBU	PBY	PCA
70	71	72	73	74	75	76	77	78	79
蛭	蜀	蛭	蛭	蛭	蛭	蛭	蛭	蛭	蛭
PCE	PCI	PCO	PCU	PCY	PDA	PDE	PDI	PDO	PDU
80	81	82	83	84	85	86	87	88	89
蛭	蛭	蛭	蛭	蛭	蛭	蛭	蛭	蛭	蛭
PDY	PEA	FEB	PEC	PED	PEE	PEF	PEG	PEH	PEI
90	91	92	93	94	95	96	97	98	99
蛭	蛭	蛭	蝕	蝗	蝗	蝻	蝻	蝻	蝻
PEJ	PEK	PEL	PEM	PEN	PEO	PEP	PEQ	PER	PES



5 8

虫  
8-12

9-10

10-11

11

11-12

12-13

13-15

1-19  
血

行

00	01	02	03	04	05	06	07	08	09	
螭	螫	蝮	蝮	蝮	蝶	蛭	蟻	蜻	蚪	
PET	PEU	PEV	PEW	PEX	PEY	PEZ	PFA	PFE	PFI	
10	11	12	13	14	15	16	17	18	19	
蝮	蝮	蝮	蝮	蝮	蝮	蝮	蝮	蝮	蝮	
PFO	PFU	PFY	PGA	PGE	PGI	PGC	PGU	PGY	PHA	
20	21	22	23	24	25	26	27	28	29	
蝮	蝮	蝮	蝮	蝮	蝮	蝮	蝮	蝮	蝮	
PHE	PHI	PHO	PHU	PHY	PIA	PIB	PIC	PID	PIE	
30	31	32	33	34	35	36	37	38	39	
蝮	蝮	蝮	蝮	蝮	蝮	蝮	蝮	蝮	蝮	
PIF	PIG	PIH	PII	PIJ	PIK	PIL	PIM	PIN	PIO	
40	41	42	43	44	45	46	47	48	49	
蝮	蝮	蝮	蝮	蝮	蝮	蝮	蝮	蝮	蝮	
PIP	PIQ	PIR	PIS	PIT	PIU	PIV	PIW	PIX	PIY	
50	51	52	53	54	55	56	57	58	59	
蝮	蝮	蝮	蝮	蝮	蝮	蝮	蝮	蝮	蝮	
PIZ	PJA	PJE	PJI	PJO	PJU	PJY	PKA	PKE	PKI	
60	61	62	63	64	65	66	67	68	69	
蝮	蝮	蝮	蝮	蝮	蝮	蝮	蝮	蝮	蝮	
PKO	PKU	PKY	PLA	PLE	PLI	PLG	PLU	PLY	PMA	
70	71	72	73	74	75	76	77	78	79	
蝮	蝮	蝮	蝮	蝮	蝮	蝮	蝮	蝮	蝮	
PME	PMI	PMO	PMU	PMY	PNA	PNE	PNI	PNO	FNU	
80	81	82	83	84	85	86	87	88	89	
蝮	蝮	蝮	蝮	蝮	蝮	蝮	蝮	蝮	蝮	
PNY	POA	POB	POC	POD	POE	POF	POG	POH	POI	
90	91	92	93	94	95	96	97	98	99	
蝮	蝮	蝮	蝮	蝮	蝮	蝮	蝮	蝮	蝮	
POJ	POK	POL	POM	PON	POO	POP	POQ	POR	POS	

5 8 -  
PET-POS

5 9

行衣  
3-4

4-5

4-6

6-7

7-9

8-9

8-10

10-11

11-13

11-15

00	01	02	03	04	05	06	07	08	09	
衢	衙	衣	表	衫	衰	衲	衷	衷	相	
POT	POU	POV	POW	POX	POY	POZ	PPA	PPE	PPI	
10	11	12	13	14	15	16	17	18	19	
衿	衾	衿	袁	袈	袋	袍	袒	袖	衿	
PPO	PPU	PPY	PQA	PQE	PQI	PQO	PQU	PQY	PRA	
20	21	22	23	24	25	26	27	28	29	
袜	袂	衰	裘	裘	祛	被	袂	袴	袪	
PRE	PRI	PRO	PRU	PRY	PSA	PSE	PSI	PSO	PSU	
30	31	32	33	34	35	36	37	38	39	
袷	袷	裁	裂	裊	程	裊	裏	裏	裔	
PSY	PTA	PTE	PTI	PTO	PTU	PTY	PUA	PUB	PUC	
40	41	42	43	44	45	46	47	48	49	
裕	裘	裙	補	裝	裝	衰	裊	裊	裊	
PUD	PUE	PUF	PUG	PUH	PUI	PUJ	PUK	PUL	PUM	
50	51	52	53	54	55	56	57	58	59	
裊	裳	裴	裸	褌	裏	製	裾	複	褌	
PUN	PUO	PUP	PUQ	PUR	PUS	PUT	PUU	PUV	PUW	
60	61	62	63	64	65	66	67	68	69	
禪	袂	袂	袂	褌	褌	褌	褌	褌	褌	
PUX	PUY	PUZ	PVA	PVE	PVI	PVO	PVU	PVY	PWA	
70	71	72	73	74	75	76	77	78	79	
褌	褌	褌	褌	褌	褌	褌	褌	褌	褌	
PWE	PWI	PWO	PWU	PWY	PXA	PXE	PXI	PXO	PXU	
80	81	82	83	84	85	86	87	88	89	
裏	褌	褌	褌	褌	褌	褌	褌	褌	褌	
PXY	PYA	PYB	PYC	PYD	PYE	PYF	PYG	PYH	PYI	
90	91	92	93	94	95	96	97	98	99	
褌	褌	褌	褌	褌	褌	褌	褌	褌	褌	
PYJ	PYK	PYL	PYM	PYN	PYO	PYP	PYQ	PYR	PYS	

5 9 -  
POT-PYS



衣 7-19

見

角

言 2

2-3

3-4

4-5

5

6 0

00	01	02	03	04	05	06	07	08	09
襯	襯	襲	襪	襪	袂	西	西	要	覃
PYT	PYU	PYV	PYW	PYX	PYY	PYZ	PZA	PZE	PZI
10	11	12	13	14	15	16	17	18	19
覆	霸	覈	羈		見	規	覓	視	覘
PZO	PZU	PZY	QAA	QAB	QAC	QAD	QAE	QAF	QAG
20	21	22	23	24	25	26	27	28	29
覘	現	覘	覘	親	覘	覘	覘	覘	覘
QAH	QAI	QAJ	QAK	QAL	QAM	QAN	QAO	QAP	QAQ
30	31	32	33	34	35	36	37	38	39
覺	覽	覘	覘	觀	覘		角	觴	缺
QAR	QAS	QAT	QAU	QAV	QAW	QAX	QAY	QAZ	QBA
40	41	42	43	44	45	46	47	48	49
觚	觚	觚	觚	觚	觚	觚	觚	觚	觚
QBE	QBI	QBO	QBU	QBY	QCA	QCE	QCI	QCO	QCU
50	51	52	53	54	55	56	57	58	59
觴	觸	觴	觴	觴		言	訂	訃	訃
QCY	QDA	QDE	QDI	QDO	QDU	QDY	QEA	QEB	QEC
60	61	62	63	64	65	66	67	68	69
訃	訃	訃	訃	訃	訃	訃	訃	訃	訃
QED	QEE	QEF	QEG	QEH	QEI	QEJ	QEK	QEL	QEM
70	71	72	73	74	75	76	77	78	79
訃	訃	訃	訃	訃	訃	訃	訃	訃	訃
QEN	QEO	QEP	QEQ	QER	QES	QET	QEU	QEV	QEW
80	81	82	83	84	85	86	87	88	89
設	訃	訃	訃	訃	訃	訃	訃	訃	訃
QEX	QEY	QEZ	QFA	QFE	QFI	QFO	QFU	QFY	QGA
90	91	92	93	94	95	96	97	98	99
訃	訃	訃	訃	訃	訃	訃	訃	訃	訃
QGE	QGI	QGO	QGU	QGY	QHA	QHE	QHI	QHO	QHU

60 -  
PYT-QHU

6 1

00	01	02	03	04	05	06	07	08	09
詛	詞	詠	詠	詢	詣	詭	試	詩	訛
QHY	QIA	QIB	QIC	QID	QIE	QIF	QIG	QIH	QII
10	11	12	13	14	15	16	17	18	19
詬	詭	詭	詭	詭	詭	詭	詭	詭	詭
QIJ	QIK	QIL	QIM	QIN	QIO	QIP	QIQ	QIR	QIS
20	21	22	23	24	25	26	27	28	29
誅	誅	誅	誅	誅	誅	誅	誅	誅	誅
QIT	QIU	QIV	QIW	QIX	QIY	QIZ	QJA	QJE	QJI
30	31	32	33	34	35	36	37	38	39
誕	誘	誚	語	誠	誠	誣	誤	誣	誦
QJO	QJU	QJY	QKA	QKE	QKI	QKO	QKU	QKY	QLA
40	41	42	43	44	45	46	47	48	49
誨	說	誰	課	誅	誅	誼	閤	調	誼
QLE	QLI	QLO	QLU	QLY	QMA	QME	QMI	QMO	QMU
50	51	52	53	54	55	56	57	58	59
諄	談	諉	請	諍	諷	諒	誅	論	諗
QMY	QNA	QNE	QNI	QNO	QNU	QNY	QOA	QOB	QOC
60	61	62	63	64	65	66	67	68	69
讐	諛	誚	誚	誚	誚	誚	誚	誚	誚
QOD	QOE	QOF	QOG	QOH	QOI	QOJ	QOK	QOL	QOM
70	71	72	73	74	75	76	77	78	79
諭	詔	諱	諱	諷	諸	諺	誦	誨	諾
QON	QOO	QOP	QOQ	QOR	QOS	QOT	QOU	QOV	QOW
80	81	82	83	84	85	86	87	88	89
謀	謁	謂	謀	諡	誠	謀	謗	詢	誦
QOX	QOY	QOZ	QPA	QPE	QPI	QPO	QPU	QPY	QQA
90	91	92	93	94	95	96	97	98	99
審	訶	謊	謎	謚	謔	謔	謙	謚	講
QQE	QQI	QQO	QQU	QQY	QRA	QRE	QRI	QRO	QRU

言 5-6

6

6-7

7

7-8

8

8-9

9

9-10

10

61 -  
QHY-QRU



6 2

言 10-11

11-12

12-13

13-16

16-20

8-22 谷豆

豕

豸

貝 2-3

00 謝 QRY	01 諂 QSA	02 諂 QSE	03 諛 QSI	04 諛 QSO	05 謦 QSU	06 謨 QSY	07 謫 QTA	08 謬 QTE	09 謳 QTI
10 謹 QTO	11 謾 QTU	12 諱 QTY	13 嘲 QUA	14 證 QUB	15 譌 QUC	16 譎 QUD	17 譏 QUE	18 譎 QUF	19 譏 QUG
20 譎 QUH	21 識 QUI	22 譙 QUJ	23 譚 QUK	24 磨 QUL	25 譜 QUM	26 警 QUN	27 譟 QUO	28 譟 QUP	29 譬 QUQ
30 譯 QUR	31 議 QUS	32 譴 QUT	33 護 QUU	34 請 QUV	35 譽 QUW	36 讀 QUX	37 譎 QUY	38 謫 QUZ	39 變 QVA
40 讌 QVE	41 讌 QVI	42 讌 QVO	43 讌 QVU	44 讌 QVY	45 讓 QWA	46 謹 QWE	47 讚 QWI	48 讌 QWO	49 讌 QWU
50 讌 QWY	51 讌 QXA	52 詔 QXE	53 谷 QXI	54 谿 QXO	55 谿 QXU	56 績 QXY	57 豎 QYA	58 豎 QYS	59 豎 QYC
60 豎 QYD	61 豎 QYE	62 豎 QYF	63 豎 QYG	64 豎 QYH	65 豎 QYI	66 豎 QYJ	67 豎 QYK	68 豎 QYL	69 豎 QYM
70 豎 QYN	71 豎 QYO	72 豎 QYP	73 豎 QYQ	74 豎 QYR	75 豎 QYS	76 豎 QYT	77 豎 QYU	78 豎 QYV	79 豎 QYW
80 豎 QYX	81 豎 QYY	82 豎 QYZ	83 豎 QZA	84 豎 QZE	85 豎 QZI	86 豎 QZO	87 豎 QZU	88 豎 QZY	89 豎 RAA
90 豎 RAB	91 豎 RAC	92 豎 RAD	93 豎 RAE	94 豎 RAF	95 豎 RAG	96 豎 RAH	97 豎 RAI	98 豎 RAJ	99 豎 RAK

6 3

貝 3-5

5

5-6

5-8

8

9-10

11-14

12-17 赤

走

足 3

00 貢 RAL	01 賄 RAM	02 貧 RAN	03 貨 RAO	04 貪 RAP	05 販 RAQ	06 貫 RAR	07 責 RAS	08 貯 RAT	09 貨 RAU
10 貳 RAV	11 貴 RAW	12 賤 RAX	13 貸 RAY	14 買 RAZ	15 貶 RBA	16 費 RBE	17 貼 RBI	18 貽 RBO	19 貽 RBU
20 賀 RBY	21 賁 RCA	22 賁 RCE	23 賁 RCI	24 賁 RCO	25 賁 RCU	26 賁 RCY	27 賁 RDA	28 賁 RDE	29 賁 RDI
30 賁 RDO	31 賁 RDU	32 賁 RDY	33 賁 REA	34 賁 REB	35 賁 REC	36 賁 RED	37 賁 REE	38 賁 REF	39 賁 REG
40 賁 REH	41 賁 REI	42 賁 REJ	43 賁 REK	44 賁 REL	45 賁 REM	46 賁 REN	47 賁 REO	48 賁 REP	49 賁 REQ
50 賁 RER	51 賁 RES	52 賁 RET	53 賁 REU	54 賁 REV	55 賁 REW	56 賁 REX	57 賁 REY	58 賁 REZ	59 賁 RFA
60 賁 RFE	61 賁 RFI	62 賁 RFO	63 賁 RFU	64 賁 RFY	65 賁 RGA	66 賁 RGE	67 賁 RGI	68 賁 RGO	69 賁 RGU
70 賁 RGY	71 賁 RHA	72 賁 RHE	73 賁 RHI	74 賁 RHO	75 賁 RHU	76 賁 RHY	77 賁 RIA	78 賁 RIB	79 賁 RIC
80 賁 RID	81 賁 RIE	82 賁 RIF	83 賁 RIG	84 賁 RIH	85 賁 RII	86 賁 RIJ	87 賁 RIK	88 賁 RIL	89 賁 RIM
90 賁 RIN	91 賁 RIO	92 賁 RIP	93 賁 RIQ	94 賁 RIR	95 賁 RIS	96 賁 RIT	97 賁 RIU	98 賁 RIV	99 賁 RIW

6 4

足	00	01	02	03	04	05	06	07	08	09
4-5	趾	跂	跌	跌	跂	跋	跂	跂	跂	跂
	RIX	RIY	RIZ	RJA	RJE	RJI	RJO	RJU	RJY	RKA
5-6	10	11	12	13	14	15	16	17	18	19
	跑	跂	跂	跂	跂	距	跂	跂	跂	跂
	RKE	RKI	RKO	RKU	RKY	RLA	RLE	RLI	RLO	RLU
6-7	20	21	22	23	24	25	26	27	28	29
	跂	跂	跂	跂	跂	跂	跂	跂	跂	跂
	RLY	RMA	RME	RMI	RMO	RMU	RMY	RNA	RNE	RNI
7-8	30	31	32	33	34	35	36	37	38	39
	跂	跂	跂	跂	跂	跂	跂	跂	跂	跂
	RNO	RNU	RNY	ROA	ROB	ROC	ROD	ROE	ROF	ROG
8-10	40	41	42	43	44	45	46	47	48	49
	跂	跂	跂	跂	跂	跂	跂	跂	跂	跂
	ROH	ROI	ROJ	ROK	ROL	ROM	RON	ROO	ROP	ROQ
9-10	50	51	52	53	54	55	56	57	58	59
	跂	跂	跂	跂	跂	跂	跂	跂	跂	跂
	ROR	ROS	ROT	ROU	ROV	ROW	ROX	ROY	ROZ	RPA
10-14	60	61	62	63	64	65	66	67	68	69
	跂	跂	跂	跂	跂	跂	跂	跂	跂	跂
	RPE	RPI	RPO	RPU	RPY	RQA	RQE	RQI	RQO	RQU
11-12	70	71	72	73	74	75	76	77	78	79
	跂	跂	跂	跂	跂	跂	跂	跂	跂	跂
	RQY	RRA	RRE	RRI	RRO	RRU	RRY	RSA	RSE	RSI
10-15	80	81	82	83	84	85	86	87	88	89
	跂	跂	跂	跂	跂	跂	跂	跂	跂	跂
	RSO	RSU	RSY	RTA	RTE	RTI	RTO	RTU	RTY	RUA
11-20	90	91	92	93	94	95	96	97	98	99
	跂	跂	跂	跂	跂	跂	跂	跂	跂	跂
	RUB	RUC	RUD	RUE	RUF	RUG	RUH	RUI	RUJ	RUK

64-  
RIX-RUK

6 5

	00	01	02	03	04	05	06	07	08	09
	身	躬	躬	躬	躬	躬	躬	躬	躬	躬
	RUL	RUM	RUN	RUO	RUP	RUQ	RUR	RUS	RUT	RUU
2-5	10	11	12	13	14	15	16	17	18	19
	軌	軍	軌	軒	輶	輶	輶	輶	輶	輶
	RUV	RUW	RUX	RUY	RUZ	RVA	RVE	RVI	RVO	RVU
5-6	20	21	22	23	24	25	26	27	28	29
	輶	輶	輶	輶	輶	輶	輶	輶	輶	輶
	RVY	RWA	RWE	RWI	RWO	RWU	RWY	RXA	RXE	RXI
6-8	30	31	32	33	34	35	36	37	38	39
	輶	輶	輶	輶	輶	輶	輶	輶	輶	輶
	RXO	RXU	RXY	RYA	RYB	RYC	RYD	RYE	RYF	RYG
8-9	40	41	42	43	44	45	46	47	48	49
	輝	輶	輶	輶	輶	輶	輶	輶	輶	輶
	RYH	RYI	RYJ	RYK	RYL	RYM	RYN	RYO	RYP	RYQ
9-10	50	51	52	53	54	55	56	57	58	59
	輶	輶	輶	輶	輶	輶	輶	輶	輶	輶
	RYR	RYS	RYT	RYU	RYV	RYW	RYX	RYZ	RZA	RZA
10-13	60	61	62	63	64	65	66	67	68	69
	輶	輶	輶	輶	輶	輶	輶	輶	輶	輶
	RZE	RZI	RZO	RZU	RZY	SAA	SAB	SAC	SAD	SAE
2-16	70	71	72	73	74	75	76	77	78	79
	輶	輶	輶	輶	輶	輶	輶	輶	輶	輶
	SAF	SAG	SAH	SAI	SAJ	SAK	SAL	SAM	SAN	SAO
10-15	80	81	82	83	84	85	86	87	88	89
	辛	辛	辟	鼻	辣	辟	辦	辦	辦	辦
	SAP	SAQ	SAR	SAS	SAT	SAU	SAV	SAW	SAX	SAY
辰走	90	91	92	93	94	95	96	97	98	99
3-4		辰	辱	農		走	迂	迂	迅	迂
	SAZ	SBA	SBE	SBI	SBO	SBU	SBY	SCA	SCE	SCI

65-  
RUL-SCI





6 6

走 4-5

00	01	02	03	04	05	06	07	08	09	
迤	迎	近	迂	返	迂	迢	迤	迥	迦	
SCO	SCU	SCY	SDA	SDE	SDI	SDO	SDU	SDY	SEA	
10	11	12	13	14	15	16	17	18	19	
迨	迪	迫	迭	迭	述	迥	迷	迸	迹	
SEB	SEC	SED	SEE	SEF	SEG	SEH	SEI	SEJ	SEK	
20	21	22	23	24	25	26	27	28	29	
追	迺	退	送	迨	逃	迨	逆	逋	迨	
SEL	SEM	SEN	SEO	SEP	SEQ	SER	SES	SET	SEU	
30	31	32	33	34	35	36	37	38	39	
迨	透	透	速	途	逕	逖	逗	這	通	
SEV	SEW	SEX	SEY	SEZ	SFA	SFE	SFI	SFO	SFU	
40	41	42	43	44	45	46	47	48	49	
迨	逝	逞	速	造	逡	逢	連	這	逮	
SFY	SGA	SGE	SGI	SGO	SGU	SGY	SHA	SHE	SHI	
50	51	52	53	54	55	56	57	58	59	
週	進	達	達	逸	邊	逼	遇	遁	遂	
SHO	SHU	SHY	SIA	SIB	SIC	SID	SIE	SIF	SIG	
60	61	62	63	64	65	66	67	68	69	
端	逾	遊	運	遍	過	過	遐	遑	適	
SIH	SII	SIJ	SIK	SIL	SIM	SIN	SIO	SIP	SIQ	
70	71	72	73	74	75	76	77	78	79	
道	達	達	邁	遙	遛	遜	遞	遠	遡	
SIR	SIS	SIT	SIU	SIV	SIW	SIX	SIY	SIZ	SJA	
80	81	82	83	84	85	86	87	88	89	
遣	邇	邈	邀	適	遭	遮	遊	遲	遴	
SJE	SJI	SJO	SJU	SJY	SKA	SKE	SKI	SKO	SKU	
90	91	92	93	94	95	96	97	98	99	
道	遠	遷	選	適	遺	選	遼	遽	避	
SKY	SLA	SLE	SLI	SLO	SLU	SLY	SMA	SME	SMI	

6 7

走 13-19

00	01	02	03	04	05	06	07	08	09	
邀	邁	邁	還	遭	邇	邈	邈	邊	邇	
SMO	SMU	SMY	SNA	SNE	SNI	SNO	SNU	SNY	SOA	
10	11	12	13	14	15	16	17	18	19	
邈		邈	邈	邈	邈	邈	邈	邈	邈	
SOB	SOC	SOD	SOE	SOF	SOG	SOH	SOI	SOJ	SOK	
20	21	22	23	24	25	26	27	28	29	
邈	邈	邈	邈	邈	邈	邈	邈	邈	邈	
SOL	SOM	SON	SOO	SOP	SOQ	SOR	SOS	SOT	SOU	
30	31	32	33	34	35	36	37	38	39	
邈	邈	邈	邈	邈	邈	邈	邈	邈	邈	
SOV	SOW	SOX	SOY	SOZ	SPA	SPE	SPI	SPO	SPU	
40	41	42	43	44	45	46	47	48	49	
邈	邈	邈	邈	邈	邈	邈	邈	邈	邈	
SPY	SQA	SQE	SQI	SQO	SQU	SQY	SRA	SRE	SRI	
50	51	52	53	54	55	56	57	58	59	
邈	邈	邈	邈	邈	邈	邈	邈	邈	邈	
SRO	SRU	SRY	SSA	SSE	SSI	SSO	SSU	SSY	STA	
60	61	62	63	64	65	66	67	68	69	
邈	邈	邈	邈	邈	邈	邈	邈	邈	邈	
STE	STI	STO	STU	STY	SUA	SUB	SUC	SUD	SUE	
70	71	72	73	74	75	76	77	78	79	
邈	邈	邈	邈	邈	邈	邈	邈	邈	邈	
SUF	SUG	SUH	SUI	SUJ	SUK	SUL	SUM	SUN	SUO	
80	81	82	83	84	85	86	87	88	89	
邈	邈	邈	邈	邈	邈	邈	邈	邈	邈	
SUP	SUQ	SUR	SUS	SUT	SUU	SUV	SUW	SUX	SUY	
90	91	92	93	94	95	96	97	98	99	
首	酌	配	耐	酒	醜	醜	酢	酥	酣	
SUZ	SVA	SVE	SVI	SVO	SVU	SVY	SWA	SWE	SWI	

19 邑 3-4

4-5

5-6

6-7

7-9

9-11

11-13

7-19 酉



面

米里

金 2-7

3-4

4-5

5-6

5-6

6 8									
00	01	02	03	04	05	06	07	08	09
酤	酏	酞	酠	酡	酢	酣	酣	酸	酤
SWO	SWU	SWY	SXA	SXE	SXI	SXO	SXU	SXY	SYA
10	11	12	13	14	15	16	17	18	19
酥	酦	酧	酨	酩	酪	酫	酬	酭	酮
SYB	SYC	SYD	SYE	SYF	SYG	SYH	SYI	SYJ	SYK
20	21	22	23	24	25	26	27	28	29
酯	酰	酱	酲	酳	酴	酵	酶	酷	酸
SYL	SYM	SYN	SYO	SYP	SYQ	SYR	SYS	SYT	SYU
30	31	32	33	34	35	36	37	38	39
酩	酪	酫	酬	酭	酮	酯	酱	酳	酵
SYV	SYW	SYX	SYZ	SZA	SZE	SZI	SZO	SZU	
40	41	42	43	44	45	46	47	48	49
釀	釁	釂	釃	釄	釅	釆	采	釈	釉
SZY	TAA	TAB	TAC	TAD	TAE	TAF	TAG	TAH	TAI
50	51	52	53	54	55	56	57	58	59
重	野	量	釐	重	野	量	金	釒	釓
TAJ	TAK	TAL	TAM	TAN	TAO	TAP	TAQ	TAR	TAS
60	61	62	63	64	65	66	67	68	69
鈞	釓	釔	釕	釖	釗	釘	釙	釚	釛
TAT	TAU	TAV	TAW	TAX	TAY	TAZ	TBA	TBE	TBI
70	71	72	73	74	75	76	77	78	79
鈞	釓	釔	釕	釖	釗	釘	釙	釚	釛
TBO	TBU	TBY	TCA	TCE	TCI	TCO	TCU	TCY	TDA
80	81	82	83	84	85	86	87	88	89
鉅	鉉	鉊	鉋	鉌	鉍	鉎	鉏	鉑	鉒
TDE	TDI	TDO	TDU	TDY	TEA	TEB	TEC	TED	TEE
90	91	92	93	94	95	96	97	98	99
鉓	鉔	鉕	鉖	鉗	鉘	鉙	鉚	鉛	鉜
TEF	TEG	TEH	TEI	TEJ	TEK	TEL	TEM	TEN	TEO

68- SWO-TEO

6 9

6 9									
00	01	02	03	04	05	06	07	08	09
銘	鈺	銜	鈔	銳	鈇	銷	銑	銓	銔
TEP	TEQ	TER	TES	TET	TEU	TEV	TEW	TEX	TEY
10	11	12	13	14	15	16	17	18	19
銕	銖	銗	銘	銙	銚	銛	銜	銙	銚
TEZ	TFA	TFE	TFI	TFO	TFU	TFY	TGA	TGE	TGI
20	21	22	23	24	25	26	27	28	29
銛	銜	銙	銚	銛	銜	銙	銚	銛	銜
TGO	TGU	TGY	THA	THE	THI	THO	THU	THY	TIA
30	31	32	33	34	35	36	37	38	39
銛	銜	銙	銚	銛	銜	銙	銚	銛	銜
TIB	TIC	TID	TIE	TIF	TIG	TIH	TIJ	TIK	
40	41	42	43	44	45	46	47	48	49
銛	銜	銙	銚	銛	銜	銙	銚	銛	銜
TIL	TIM	TIN	TIO	TIP	TIQ	TIR	TIS	TIT	TIU
50	51	52	53	54	55	56	57	58	59
銛	銜	銙	銚	銛	銜	銙	銚	銛	銜
TIV	TIW	TIX	TIY	TIZ	TJA	TJE	TJI	TJO	TJU
60	61	62	63	64	65	66	67	68	69
銛	銜	銙	銚	銛	銜	銙	銚	銛	銜
TJY	TKA	TKE	TKI	TKO	TKU	TKY	TLA	TLE	TLI
70	71	72	73	74	75	76	77	78	79
銛	銜	銙	銚	銛	銜	銙	銚	銛	銜
TLO	TLU	TLY	TMA	TME	TMI	TMO	TMU	TMY	TNA
80	81	82	83	84	85	86	87	88	89
銛	銜	銙	銚	銛	銜	銙	銚	銛	銜
TNE	TNI	TNO	TNU	TNY	TOA	TOB	TOC	TOD	TOE
90	91	92	93	94	95	96	97	98	99
銛	銜	銙	銚	銛	銜	銙	銚	銛	銜
TOF	TOG	TOH	TOI	TOJ	TOK	TOL	TOM	TON	TOO

69- TEP-TOO



70

金 14-15  
16-19  
8-19  
長門 1-3  
4-6  
6-8  
8-9  
9-10  
9-13  
車  
2-4  
4-6

00	01	02	03	04	05	06	07	08	09
鑊	鑛	鑑	鑿	鏹	鑛	鑛	鑛	鑛	鑛
TOP	TOQ	TOR	TOS	TOT	TOU	TOV	TOW	TOX	TOY
10	11	12	13	14	15	16	17	18	19
鑪	鑪	鑪	鑪	鑪	鑪	鑪	鑪	鑪	鑪
TOZ	TPA	TPE	TPI	TPO	TPU	TPY	TQA	TQE	TQI
20	21	22	23	24	25	26	27	28	29
鑿	鑿	長		門	門	門	門	閉	閉
TQO	TQU	TQY	TRA	TRE	TRI	TRO	TRU	TRY	TSA
30	31	32	33	34	35	36	37	38	39
開	開	開	開	開	開	開	開	開	開
TSE	TSI	TSO	TSU	TSY	TTA	TTE	TTI	TTO	TTU
40	41	42	43	44	45	46	47	48	49
閣	閣	閣	閣	閩	閩	閩	閩	閩	閩
TTY	TUA	TUB	TUC	TUD	TUE	TUF	TUG	TUH	TUI
50	51	52	53	54	55	56	57	58	59
閩	閩	閩	閩	閩	閩	閩	閩	閩	閩
TUJ	TUK	TUL	TUM	TUN	TUO	TUP	TUQ	TUR	TUS
60	61	62	63	64	65	66	67	68	69
閩	閩	閩	閩	閩	閩	閩	閩	閩	閩
TUT	TUU	TUV	TUW	TUX	TUY	TUZ	TVA	TVE	TVI
70	71	72	73	74	75	76	77	78	79
關	關	關	關	關	關	關	關	關	關
TVO	TVU	TVY	TWA	YWE	TWI	TWO	TWU	TWY	TXA
80	81	82	83	84	85	86	87	88	89
下	防	阡	阡	阡	阡	阡	阡	阡	防
TXE	TXI	TXO	TXU	TXY	TYA	TYB	TYC	TYD	TYE
90	91	92	93	94	95	96	97	98	99
阪	阻	阡	阿	陀	陂	附	陋	限	陌
TYF	TYG	TYH	TYI	TYJ	TYK	TYL	TYM	TYN	TYO

70-  
TOP-TYO

71

車 6-7  
7-8  
8-9  
9-11  
11-15  
13-16  
車佳  
雨

00	01	02	03	04	05	06	07	08	09
降	陔	陔	陔	陔	陔	陔	陔	陔	陔
TYP	TYQ	TYR	TYS	TYT	TYU	TYV	TYW	TYX	TYY
10	11	12	13	14	15	16	17	18	19
除	陪	陔	陰	陸	陳	陔	陵	陶	陷
TYZ	TZA	TZE	TZI	TZO	TZU	TZY	UAA	UAB	UAC
20	21	22	23	24	25	26	27	28	29
陸	陔	陽	陔	陔	陔	陔	陔	陔	陔
UAD	UAE	UAF	UAG	UAH	UAI	UAJ	JAK	UAL	UAM
30	31	32	33	34	35	36	37	38	39
隊	陔	陔	隔	隕	隕	隕	隕	隕	隕
UAN	UAO	UAP	UAQ	UAR	UAS	UAT	UAU	UAV	UAW
40	41	42	43	44	45	46	47	48	49
障	隣	隕	陔	隕	險	陔	隕	隕	隕
UAX	UAY	UAZ	UBA	UBB	UBC	UBD	UBE	UBF	UBG
50	51	52	53	54	55	56	57	58	59
隕	隕	隕	隕	隕	隕	隕	隕	隕	隕
UBH	UBI	UBJ	UBK	UBL	UBM	UBN	UBO	UBP	UBQ
60	61	62	63	64	65	66	67	68	69
雄	雅	集	隕	隕	隕	隕	隕	隕	隕
UBR	UBS	UBT	UBU	UBV	UBW	UBX	UBY	UBZ	UCA
70	71	72	73	74	75	76	77	78	79
隕	隕	隕	隕	隕	隕	隕	隕	隕	隕
UCB	UCC	UCD	UCE	UCF	UCG	UCH	UCI	UCJ	UCK
80	81	82	83	84	85	86	87	88	89
離	難	隕	隕	隕	隕	隕	隕	隕	隕
UCL	UCM	UCN	UCO	UCP	UCQ	UCR	UCS	UCT	UCU
90	91	92	93	94	95	96	97	98	99
零	雷	電	電	需	霖	霄	霄	霄	霄
UCV	UCW	UCX	UCY	UCZ	UDA	UDB	UDC	UDD	UDE

71-  
TYP-UDE

雨

青非

面革

韋

非音

7 2

00	01	02	03	04	05	06	07	08	09	
霆	震	霍	霎	霏	霑	霓	霖	霜	霞	
UDF	UDG	UDH	UDI	UDJ	UDK	UDL	UDM	UDN	UDO	
10	11	12	13	14	15	16	17	18	19	
霰	霤	霧	霰	霑	霑	露	霧	霸	霹	
UDP	UDQ	UDR	UDS	UDT	UDU	UDV	UDW	UDX	UDY	
20	21	22	23	24	25	26	27	28	29	
霑	霑	霑	霑	霑	霑	霑	靈	霰	霑	
UDZ	UEA	UEB	UEC	UED	UEE	UEF	UEG	UEH	UEI	
30	31	32	33	34	35	36	37	38	39	
靑	靖	靚	靚	靜		非	靠	靡		
UEJ	UEK	UEL	UEM	UEN	UEO	UEP	UEQ	UER	UES	
40	41	42	43	44	45	46	47	48	49	
靑	靑	靑	靑		靑	靑	靑	靑	靑	
UET	UEU	UEV	UEW	UEX	UEY	UEZ	UFA	UFB	UFC	
50	51	52	53	54	55	56	57	58	59	
靑	靑	靑	靑	靑	靑	靑	靑	靑	靑	
UFD	UFE	UFF	UFG	UFH	UFI	UFJ	UFK	UFL	UFM	
60	61	62	63	64	65	66	67	68	69	
靑	靑	靑	靑	靑	靑	靑	靑	靑	靑	
UFN	UFO	UFP	UFQ	UFR	UFS	UFT	UFU	UFV	UFW	
70	71	72	73	74	75	76	77	78	79	
靑	靑	靑	靑	靑	靑	靑	靑		靑	
UFX	UFY	UFZ	UGA	UGB	UGC	UGD	UGE	UGF	UGG	
80	81	82	83	84	85	86	87	88	89	
靑	靑	靑	靑	靑	靑	靑	靑	靑	靑	
UGH	UGI	UGJ	UGK	UGL	UGM	UGN	UGO	UGP	UGQ	
90	91	92	93	94	95	96	97	98	99	
靑	靑	靑	靑		靑	靑	靑		靑	
UGR	UGS	UGT	UGU	UGV	UGW	UGX	UGY	UGZ	UHA	

72 -  
UDF-UHA

7 3

	00	01	02	03	04	05	06	07	08	09	
	韶	韻	響	韻	護		頤	頤	頤	頤	
	UHB	UHC	UHD	UHE	UHF	UHG	UHH	UHI	UHJ	UHK	
	10	11	12	13	14	15	16	17	18	19	
	頤	頤	頤	頤	頤	頤	頤	頤	頤	頤	
	UHL	UHM	UHN	UHO	UHP	UHQ	UHR	UHS	UHT	UHU	
	20	21	22	23	24	25	26	27	28	29	
	頤	頤	頤	頤	頤	頤	頤	頤	頤	頤	
	UHV	UHW	UHX	UHY	UHZ	UIA	UIB	UIC	UID	UIE	
	30	31	32	33	34	35	36	37	38	39	
	頤	頤	頤	頤	頤	頤	頤	頤	頤	頤	
	UIF	UIG	UIH	UII	UIJ	UIK	UIL	UIM	UIN	UIO	
	40	41	42	43	44	45	46	47	48	49	
	頤	頤	頤	頤	頤	頤	頤	頤	頤	頤	
	UIP	UIQ	UIR	UIS	UIT	UIU	UIV	UIW	UIX	UIY	
	50	51	52	53	54	55	56	57	58	59	
	頤	頤	頤	頤	頤	頤	頤	頤	頤	頤	
	UIZ	UJA	UJB	UJC	UJD	UJE	UJF	UJG	UJH	UJI	
	60	61	62	63	64	65	66	67	68	69	
	頤	頤	頤		風	貼	颯	颯	颯	颯	
	UJJ	UJK	UJL	UJM	UJN	UJO	UJP	UJQ	UJR	UJS	
	70	71	72	73	74	75	76	77	78	79	
	颯	颯	颯	颯	颯	颯	颯		飛		
	UJT	UJU	UJV	UJW	UJX	UJY	UJZ	UKA	UKB	UKC	
	80	81	82	83	84	85	86	87	88	89	
	食	飡	飢	飢	飢	飢	飢	飢	飢	飢	
	UKD	UKE	UKF	UKG	UKH	UKI	UKJ	UKK	UKL	UKM	
	90	91	92	93	94	95	96	97	98	99	
	飲	飯	飴	飼	飽	飾	鈹	餒	餒	餅	
	UKN	UKO	UKP	UKQ	UKR	UKS	UKT	UKU	UKV	UKW	

73 -  
UHB-UKW

音頁 2-3

3-7

4-6

6-7

7-10

10-14

15-18  
風

飛

食 2-4

4-8

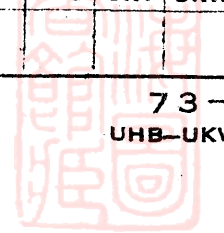



7 4

4-7  
7-8  
9-11  
12-13  
13-17  
首香  
馬  
2-3  
3-5  
5-8  
6-8  
7-9

00 餮 UKX	01 餉 UKY	02 養 UKZ	03 餌 ULA	04 餐 ULB	05 餽 ULC	06 餽 ULD	07 餽 ULE	08 餽 ULF	09 舖 ULG
10 餽 ULH	11 餘 ULI	12 餽 ULJ	13 餽 ULK	14 餽 ULL	15 餽 ULM	16 餽 ULN	17 餽 ULO	18 餽 ULP	19 館 ULQ
20 餽 ULR	21 餽 ULS	22 餽 ULT	23 餽 ULU	24 餽 ULV	25 餽 ULW	26 餽 ULX	27 餽 ULY	28 餽 ULZ	29 饅 UMA
30 餽 UMB	31 餽 UMC	32 餽 UMD	33 餽 UME	34 餽 UMF	35 餽 UMG	36 餽 UMH	37 餽 UMI	38 餽 UMJ	39 饅 UMK
40 饗 UML	41 饗 UMM	42 饗 UMN	43 饗 UMO	44 饗 UMP	45 首 UMQ	46 馘 UMR	47 馘 UMS	48 馘 UMT	49 馘 UMJ
50 馥 UMV	51 馨 UMW	52 馥 UMX	53 馥 UMY	54 馥 UMZ	55 馥 UNA	56 馥 UNB	57 馥 UNC	58 馥 UND	59 馥 UNE
60 馥 UNF	61 馥 UNG	62 馥 UNH	63 馥 UNI	64 馥 UNJ	65 馥 UNK	66 馥 UNL	67 馥 UNM	68 馥 UNN	69 馥 UNO
70 馥 UNP	71 馥 UNQ	72 馥 UNR	73 馥 UNS	74 馥 UNT	75 馥 UNU	76 馥 UNV	77 馥 UNW	78 馥 UNX	79 馥 UNY
80 馥 UNZ	81 馥 UOA	82 馥 UOB	83 馥 UOC	84 馥 UOD	85 馥 UOE	86 馥 UOF	87 馥 UOG	88 馥 UOH	89 馥 UOI
90 馥 UOJ	91 馥 UOK	92 馥 UOL	93 馥 UOM	94 馥 UON	95 馥 UOO	96 馥 UOP	97 馥 UOQ	98 馥 UOR	99 馥 UOS

7 5

馬  
9-11  
10-12  
12-14  
5-19  
骨  
高  
影  
門宅

00 驄 UOT	01 駉 UOU	02 駉 UOV	03 駉 UOW	04 駉 UOX	05 駉 UOY	06 騰 UOZ	07 駉 UPA	08 駉 UPB	09 駉 UPC
10 駉 UPD	11 駉 UPE	12 駉 UPF	13 駉 UPG	14 駉 UPH	15 駉 UPI	16 駉 UPJ	17 駉 UPK	18 駉 UPL	19 駉 UPM
20 駉 UPN	21 駉 UPO	22 駉 UPP	23 駉 UPQ	24 駉 UPR	25 駉 UPS	26 駉 UPT	27 駉 UPU	28 駉 UPV	29 駉 UPW
30 驢 UPX	31 驢 UPY	32 驢 UPZ	33 驢 UQA	34 驢 UQB	35 驢 UQC	36 驢 UQD	37 驢 UQE	38 驢 UQF	39 骨 UQG
40 骹 UQH	41 骹 UQI	42 骹 UQJ	43 骹 UQK	44 骹 UQL	45 骹 UQM	46 骹 UQN	47 骹 UQO	48 骹 UQP	49 骹 UQQ
50 骹 UQR	51 骹 UQS	52 骹 UQT	53 骹 UQU	54 骹 UQV	55 骹 UQW	56 骹 UQX	57 骹 UQY	58 骹 UQZ	59 高 URA
60 影 URB	61 影 URC	62 影 URD	63 影 URE	64 影 URF	65 影 URG	66 影 URH	67 影 URI	68 影 URJ	69 影 URK
70 髻 URL	71 髻 URM	72 髻 URN	73 髻 URO	74 髻 URP	75 髻 URQ	76 髻 URR	77 髻 URS	78 髻 URT	79 髻 URU
80 髻 URV	81 髻 URW	82 髻 URX	83 髻 URY	84 髻 URZ	85 髻 USA	86 髻 USB	87 髻 USC	88 髻 USD	89 髻 USE
90 髻 USF	91 髻 USG	92 髻 USH	93 髻 USI	94 髻 USJ	95 髻 USK	96 髻 USL	97 髻 USM	98 髻 USN	99 髻 USO



76

	00	01	02	03	04	05	06	07	08	09
		<b>𪗇</b>	𪗈	𪗉	𪗊	𪗋		<b>𪗌</b>	𪗍	魂
	USP	USQ	USR	USS	UST	USU	USV	USW	USX	USY
	10	11	12	13	14	15	16	17	18	19
	魑	魄	魑	魅	魏	魅	魍	魍	魍	魍
	USZ	UTA	UTB	UTC	UTD	UTE	UTF	UTG	UTH	UTI
	20	21	22	23	24	25	26	27	28	29
	魑	魑	魑	魑		<b>魚</b>	魑	魯	魑	魑
	UTJ	UTK	UTL	UTM	UTN	UTO	UTP	UTQ	UTR	UTS
	30	31	32	33	34	35	36	37	38	39
	魑	魑	魑	魑	魑	魑	魑	魑	魑	魑
	UTT	UTU	UTV	UTW	UTX	UTY	UTZ	UUA	UUB	UUC
	40	41	42	43	44	45	46	47	48	49
	魑	魑	魑	魑	魑	魑	魑	魑	魑	魑
	UUD	UUE	UUF	UUG	UUH	UII	UIJ	UIK	UIL	UUM
	50	51	52	53	54	55	56	57	58	59
	魑	魑	魑	魑	魑	魑	魑	魑	魑	魑
	UUN	UOO	UUP	UUQ	UUR	UUS	UUT	UUV	UOW	UUX
	60	61	62	63	64	65	66	67	68	69
	魑	魑	魑	魑	魑	魑	魑	魑	魑	魑
	UUY	UUZ	UVA	UVB	UVC	UVD	UVE	UVF	UVG	UVH
	70	71	72	73	74	75	76	77	78	79
	魑	魑	魑	魑	魑	魑	魑	魑	魑	魑
	UVI	UVJ	UVK	UVL	UVM	UVN	UVO	UVP	UVQ	UVR
	80	81	82	83	84	85	86	87	88	89
	<b>鳥</b>	魑	魑	魑	魑	魑	魑	魑	魑	魑
	UVS	UVT	UVU	UVV	UVW	UVX	UVY	UVZ	UWA	UWB
	90	91	92	93	94	95	96	97	98	99
	魑	魑	魑	魑	魑	魑	魑	魑	魑	魑
	UWC	UWD	UWE	UWF	UWG	UWH	UWI	UWJ	UWK	UWL

鳥

魚

5-8

6-8

9-10

11-12

13-16

鳥

1-5

76-  
USP-UWL

77

	00	01	02	03	04	05	06	07	08	09
	鳴	鴿	鳩	鴻	鴿	鴿	鴿	鴿	鴿	鴿
	UWM	UWN	UWO	UWP	UWQ	UWR	UWS	UWT	UWU	UWV
	10	11	12	13	14	15	16	17	18	19
	鴿	鴿	鴿	鴿	鴿	鴿	鴿	鴿	鴿	鴿
	UWW	UWX	UWY	UWZ	UXA	UXB	UXC	UXD	UXE	UXF
	20	21	22	23	24	25	26	27	28	29
	鴿	鴿	鴿	鴿	鴿	鴿	鴿	鴿	鴿	鴿
	UXG	UXH	UXI	UXJ	UXK	UXL	UXM	UXN	UXO	UXP
	30	31	32	33	34	35	36	37	38	39
	鴿	鴿	鴿	鴿	鴿	鴿	鴿	鴿	鴿	鴿
	UXQ	UXR	UXS	UXT	UXU	UXV	UXW	UXX	UXY	UXZ
	40	41	42	43	44	45	46	47	48	49
	鴿	鴿	鴿	鴿	鴿	鴿	鴿	鴿	鴿	鴿
	UYA	UYB	UYC	UYD	UYE	UYF	UYG	UYH	UYI	UYJ
	50	51	52	53	54	55	56	57	58	59
	鴿	鴿	鴿	鴿	鴿	鴿	鴿	鴿	鴿	鴿
	UYK	UYL	UYM	UYN	UYO	UYP	UYQ	UYR	UYS	UYT
	60	61	62	63	64	65	66	67	68	69
	鴿	鴿	鴿	鴿	鴿	鴿	鴿	鴿	鴿	鴿
	UYU	UYV	UYW	UYX	UYZ	UZA	UZB	UZC	UZD	
	70	71	72	73	74	75	76	77	78	79
	鹽	𪗇		<b>鹿</b>	鹿		鹿	鹿	鹿	鹿
	UZE	UZF	UZG	UZH	UZI	UZJ	UZK	UZL	UZM	UZN
	80	81	82	83	84	85	86	87	88	89
	麋	麋	麋	麋	麋	麋	麋	麋	麋	麋
	UZO	UZP	UZQ	UZR	UZS	UZT	UZU	UZV	UZW	UXZ
	90	91	92	93	94	95	96	97	98	99
	麋	麋	麋	麋	麋	麋	<b>麥</b>	麋	麋	麋
	UZY	UZZ	VAA	VAB	VAC	VAD	VAE	VAF	VAG	VAH

鳥

5-7

7-8

8-10

8-10

10-12

12-14

6-19

鹿

鹿

77-  
UWM-VAH

麻黃 黍黑 青麗 鼎鼓 鹿 鼻 齊齒 龍龜

7 8									
00 麴 VAI	01 VAJ	02 麻 VAK	03 麼 VAL	04 麾 VAM	05 磨 VAN	06 黃 VAO	07 齏 VAP	08 鬻 VAQ	09 VAR
10 黍 VAS	11 黏 VAT	12 黎 VAU	13 稿 VAV	14 VAW	15 黑 VAX	16 黔 VAY	17 默 VAZ	18 黛 VBA	19 黠 VBE
20 黠 VBI	21 黠 VBO	22 黠 VBU	23 黠 VBY	24 黠 VCA	25 黨 VCE	26 黯 VCI	27 黠 VCO	28 黠 VCU	29 黠 VCY
30 黠 VDA	31 VDE	32 黠 VDI	33 黠 VDO	34 黠 VDU	35 VDY	36 黠 VEA	37 黠 VEB	38 黠 VEC	39 黠 VED
40 鼇 VEE	41 鼇 VEF	42 鼇 VEG	43 VEH	44 鼎 VEI	45 鼎 VEJ	46 鼎 VEK	47 鼎 VEL	48 VEM	49 鼓 VEN
50 葵 VEO	51 葵 VEP	52 葵 VEQ	53 葵 VER	54 葵 VES	55 葵 VET	56 VEU	57 夙 VEV	58 夙 VEW	59 夙 VEX
60 鼬 VEY	61 鼬 VEZ	62 鼬 VFA	63 鼬 VFE	64 VFI	65 鼬 VFO	66 鼬 VFU	67 鼬 VFY	68 鼬 VGA	69 鼬 VGE
70 VGI	71 齋 VGO	72 齋 VGU	73 齋 VGY	74 齋 VHA	75 VHE	76 齋 VHI	77 齋 VHO	78 齋 VHU	79 齋 VHY
80 齧 VIA	81 齧 VIB	82 齧 VIC	83 齧 VID	84 齧 VIE	85 齧 VIF	86 齧 VIG	87 齧 VIH	88 齧 VII	89 齧 VIJ
90 齧 VIK	91 齧 VIL	92 齧 VIM	93 龍 VIN	94 龐 VIO	95 龔 VIP	96 龔 VIO	97 龔 VIR	98 龔 VIS	99 VIT

78-  
VAI-VIT

7 9									
00 齋 VIU	01 穌 VIY	02 顛 VIW	03 VIX	04 VIY	05 VIZ	06 VJA	07 VJE	08 VJI	09 VJO
補 遺									
8 0									
01 万 VJY	02 刀 VKA	03 丘 VKE	11 弗 VKI	12 VKO	21 VKU	22 VKY	26 么 VLA	27 VLE	31 氈 VLI
32 VLO	41 子 VLU	42 亅 VLY	43 亅 VMA	44 亅 VME	45 VMI	46 VMO	47 働 VMU	48 働 VMY	49 働 VNA
50 俚 VNE	51 仈 VNI	52 伍 VNO	53 仈 VNU	54 仔 VNY	55 仈 VOA	56 傢 VOB	57 仈 VOC	58 仈 VOD	59 仈 VOE
60 仈 VOF	61 仈 VOG	62 仈 VOH	63 仈 VOI	64 仈 VOJ	65 仈 VOK	66 仈 VOL	67 仈 VOM	68 仈 VON	69 仈 VOO
70 仈 VOP	71 俚 VOQ	72 俚 VOR	73 俚 VOS	74 俚 VOT	75 俚 VOU	76 俚 VOV	77 俚 VOW	78 俚 VOX	79 俚 VOY
80 儻 VOZ	81 儻 VPA	82 儻 VPE	83 儻 VPI	84 儻 VPO	85 儻 VPU	86 儻 VPY	87 儻 VQA	88 儻 VQE	89 儻 VQI
90 儻 VQO	91 儻 VQU	92 儻 VQY	93 儻 VRA	94 儻 VRE	95 儻 VRI	96 儻 VRO	97 儻 VRU	98 儻 VRY	99 儻 VSA

79- 補 遺  
VIU-VJO  
80-  
VJY-VSA

齋

一  
乙  
一  
部  
續  
見  
9692

二  
人

人  
部  
續  
見  
9697  
凡

凡  
一  
刀  
力  
夕  
尸  
又  
口

8 1									
00	01	02	03	04	05	06	07	08	09
尅	聃								
VSE	VSI	VSO	VSP	VSQ	VSR	VSS	VST		
10	11	12	13	14	15	16	17	18	19
	富								
	VSU	VSY	VSZ						
20	21	22	23	24	25	26	27	28	29
	利	刺	勑	刺	刺	刺	劇	劇	
	VTA	VTE	VTI	VTO	VTU	VTY	VUA	VUB	VUC
30	31	32	33	34	35	36	37	38	39
	勑	勑	勑	勑			奴		
VUD	VUE	VUF	VUG	VUH	VUI	VUJ	VUK		
40	41	42	43	44	45	46	47	48	49
	VUL	VUM	VUN						
50	51	52	53	54	55	56	57	58	59
	卹	飀							
	VUO	VUP	VUQ	VUR	VUS	VUT	VUU		
60	61	62	63	64	65	66	67	68	69
	厖					友	畧	唔	吋
	VUV	VUW	VUX	VUY	VUZ	VVA	VVE	VVI	VVO
70	71	72	73	74	75	76	77	78	79
呖	呖	味	惜	嗜	弼	哢	設	唬	噤
VVU	VVY	VWA	VWE	VWI	VWO	VWU	VWY	VXA	VXE
80	81	82	83	84	85	86	87	88	89
噴	嘍	嘍	嚙	嘍	嚙	嘍	嘍	嘍	噉
VXI	VXO	VXU	VXY	VYA	VYB	VYC	VYD	VYE	VYF
90	91	92	93	94	95	96	97	98	99
嘍	嘍	嘍	嚙	嘍	嚙	嚙	嚙	嚙	
VYG	VYH	VYI	VYJ	VYK	VYL	VYM	VYN	VYO	VYP

81 -  
VSE-VYP

8 2									
00	01	02	03	04	05	06	07	08	09
噉	唇	嘍	听	嘛	噉	哢	响	啡	团
VYQ	VYR	VYS	VYT	VYU	VYV	VYW	VYX	VYY	VYZ
10	11	12	13	14	15	16	17	18	19
囡	园	圃	園	園	園	垠	垠	垠	城
VZA	VZE	VZI	VZO	VZU	VZY	WAA	WAB	WAC	WAD
20	21	22	23	24	25	26	27	28	29
垠	圪	圪	垠	壘	垠	垠	垠	垠	垠
WAE	WAF	WAG	WAH	WAI	WAJ	WAK	WAL	WAM	WAN
30	31	32	33	34	35	36	37	38	39
埽	堀	塊	棚	堀	堀	堀	堀	堀	堀
WAO	WAP	WAO	WAR	WAS	WAT	WAU	WAV	WAW	WAX
40	41	42	43	44	45	46	47	48	49
埽	埽	埽	埽	埽	埽	埽	埽	埽	埽
WAY	WAZ	WBA	WBE	WBI	WBO	WBU	WBY	WCA	WCE
50	51	52	53	54	55	56	57	58	59
埽	斐	鼻	鼻	忝					
WCI	WCO	WCU	WCY	WDA	WDE	WDI	WDO	WDU	WDY
60	61	62	63	64	65	66	67	68	69
	娃	姁	始		姁	姁	姁	姁	姁
WEA	WEB	WEC	WED	WEE	WEF	WEG	WEH	WEI	WEJ
70	71	72	73	74	75	76	77	78	79
姁	嫻	嫻	嫻	嫻	嫻	嫻	嫻	嫻	嫻
WEK	WEL	WEM	WEN	WEO	WEP	WEQ	WER	WES	WET
80	81	82	83	84	85	86	87	88	89
媛	妍	她	婁	嫻	嫻	嫻	嫻	嫻	嫻
WEU	WEV	WEW	WEX	WEY	WEZ	WFA	WFE	WFI	WFO
90	91	92	93	94	95	96	97	98	99
孺	窩								
WFU	WFY	WGA	WGE	WGI	WGO	WGU			

82 -  
VYQ-WGU

部續  
972  
口  
土  
部續  
973  
大  
女  
子  
小

寸  
尸  
山  
  
部  
續  
見  
9710  
巾  
  
厂  
  
井  
  
戈  
  
才  
  
心

8 3									
00	01	02	03	04	05	06	07	08	09
	吋 WGY	𠄎 WHA	𠄎 WHE	𠄎 WHI	𠄎 WHO	𠄎 WHU	𠄎 WHY		
10	𠄎 WIA	𠄎 WIB	𠄎 WIC	𠄎 WID	𠄎 WIE	𠄎 WIF	𠄎 WIG	𠄎 WIH	𠄎 WII
20	𠄎 WIJ	𠄎 WIK	𠄎 WIL	𠄎 WIM	𠄎 WIN	𠄎 WIO	𠄎 WIP	𠄎 WIQ	𠄎 WIR
30	𠄎 WIT	𠄎 WIU	𠄎 WIV	𠄎 WIW	𠄎 WIX	𠄎 WIY	𠄎 WIZ	𠄎 WJA	𠄎 WJE
40	𠄎 WJO	𠄎 WJU	𠄎 WJY	𠄎 WKA	𠄎 WKE	𠄎 WKI	𠄎 WKO	𠄎 WКУ	𠄎 WKY
50	𠄎 WLE	𠄎 WLI	𠄎 WLO	𠄎 WLU	𠄎 WLY	𠄎 WMA	𠄎 WME	𠄎 WMI	𠄎 WMO
60	𠄎 WMY	𠄎 WNA	𠄎 WNE	𠄎 WNI	𠄎 WNO	𠄎 WNU	𠄎 WNY		
70	𠄎 WOA	𠄎 WOB	𠄎 WOC	𠄎 WOD	𠄎 WOE	𠄎 WOF	𠄎 WOG	𠄎 WOH	𠄎 WOI
80	𠄎 WOJ	𠄎 WOK	𠄎 WOL	𠄎 WOM	𠄎 WON	𠄎 WOO	𠄎 WOP	𠄎 WOG	𠄎 WOR
90	𠄎 WOS	𠄎 WOT	𠄎 WOU	𠄎 WOV	𠄎 WOW	𠄎 WOX	𠄎 WOY	𠄎 WOZ	𠄎 WPA

8 4									
00	01	02	03	04	05	06	07	08	09
𠄎 WPI	𠄎 WPO	𠄎 WPU	𠄎 WPY	𠄎 WQA	𠄎 WQE	𠄎 WQI	𠄎 WQO	𠄎 WQU	𠄎 WQY
𠄎 WRA	𠄎 WRE	𠄎 WRI	𠄎 WRO	𠄎 WRU	𠄎 WRY				
𠄎 WSA	𠄎 WSE	𠄎 WSI	𠄎 WSO	𠄎 WSU	𠄎 WSY	𠄎 WTA	𠄎 WTE	𠄎 WTI	𠄎 WTO
𠄎 WTU	𠄎 WTY	𠄎 WUA	𠄎 WUB	𠄎 WUC	𠄎 WUD	𠄎 WUE	𠄎 WUF	𠄎 WUG	𠄎 WUH
𠄎 WUI	𠄎 WUJ	𠄎 WUK	𠄎 WUL	𠄎 WUM	𠄎 WUN	𠄎 WUO	𠄎 WUP	𠄎 WUQ	𠄎 WUR
𠄎 WUS	𠄎 WUT	𠄎 WUU	𠄎 WUV	𠄎 WUW	𠄎 WUX	𠄎 WUY	𠄎 WUZ	𠄎 WVA	𠄎 WVE
𠄎 WVI	𠄎 WVO	𠄎 WVU	𠄎 WVY	𠄎 WVA	𠄎 WVE	𠄎 WVI	𠄎 WVO	𠄎 WVU	𠄎 WVY
𠄎 WXA	𠄎 WXE	𠄎 WXI	𠄎 WXO	𠄎 WXU	𠄎 WXY	𠄎 WYA	𠄎 WYB	𠄎 WYC	𠄎 WYD
𠄎 WYE	𠄎 WYF	𠄎 WYG	𠄎 WYH	𠄎 WYI	𠄎 WYJ	𠄎 WYK	𠄎 WYL	𠄎 WYM	𠄎 WYN
𠄎	𠄎	𠄎	𠄎	𠄎	𠄎	𠄎	𠄎	𠄎	𠄎
	𠄎 WYO	𠄎 WYP							

心  
戈  
尸  
手  
  
  
  
  
  
  
  
  
  
  
  
  
戈

手

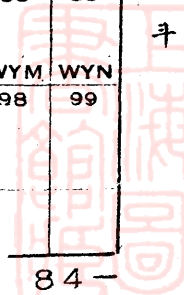



方  
日  
月  
木

8 5									
00	01	02	03	04	05	06	07	08	09
	旗 WYR								
10	旼 WYX		昊 WYZ		昷 WZA	昷 WZE	昷 WZI	昷 WZO	昷 WZU
20	瞭 XAA	啓 XAB	睽 XAC	瞽 XAD	瞽 XAE		瞽 XAF	瞽 XAG	瞽 XAH
30	曷 XAK	盼 XAL	腫 XAM						
40		机 XAV	打 XAW	杆 XAX	杙 XAY	杷 XAZ	杻 XBA	柶 XBE	柶 XBI
50	柶 XBU	柶 XBY	柶 XCA	柶 XCE	柶 XCI	柶 XCO	柶 XCU	柶 XCY	柶 XDA
60	栲 XDI	栲 XDO	栲 XDU	栲 XDY	栲 XEA	栲 XEB	栲 XEC	栲 XED	栲 XEE
70	栲 XEG	栲 XEH	栲 XEI	栲 XEJ	栲 XEK	栲 XEL	栲 XEM	栲 XEN	栲 XEO
80	栲 XEQ	栲 XER	栲 XES	栲 XET	栲 XEU	栲 XEV	栲 XEW	栲 XEX	栲 XEY
90	栲 XFA	栲 XFE	栲 XFI	栲 XFO	栲 XFU	栲 XFY	栲 XGA	栲 XGE	栲 XGI

85—  
WYR—XGO

8 6									
00	01	02	03	04	05	06	07	08	09
	檉 XGU	桧 XGY	櫛 XHA	櫛 XHE	桧 XHI	視 XHO	栲 XHU	櫛 XHY	櫛 XIA
10		斂 XID	斂 XIE	斂 XIF	斂 XIG	斂 XIH	斂 XII	斂 XIJ	斂 XIK
20	殭 XIM	殭 XIN	殭 XIO	殭 XIP	殭 XIQ				
30			氍 XIU	氍 XIV	氍 XIW	氍 XIX	氍 XIY	氍 XIZ	氍 XJA
40	氍 XJI	氍 XJO	氍 XJU	氍 XJY	氍 XKA	氍 XKE	氍 XKI	氍 XKO	氍 XKU
50	浚 XLA	浚 XLE	浚 XLI	浚 XLO	浚 XLU	浚 XLY		浚 XMA	浚 XME
60	泚 XMU	泚 XMY	泚 XNA	泚 XNE	泚 XNI	泚 XNO		泚 XNU	泚 XNY
70	涘 XOC	涘 XOD	涘 XOE	涘 XOF	涘 XOG	涘 XOH		涘 XOI	涘 XOJ
80	泚 XOM	泚 XON	泚 XOO	泚 XOP	泚 XOQ	泚 XOR		泚 XOS	泚 XOT
90	灏 XOW	灏 XOX	灏 XOY	灏 XOZ	灏 XPA	灏 XPE		灏 XPI	灏 XPO

木  
欠  
歹  
比  
毛

水部殘見  
9720  
火

86—  
XGU—XPY

87

00	燔	炆	烙	煮	煨	煙	燬	焦	焔	煨
XQA	XQE	XQI	XQO	XQU	XQY	XRA	XRE	XRI	XRO	
10	煨	焔	焔	焔	焔	焔	焔	焔	焔	焔
XRU	XRY	XSA	XSE	XSI	XSO	XSU	XSY	XTA	XTE	
20	牯	犛	犛	犛	犛	犛	犛	犛	犛	犛
XTI	XTO	XTU	XTY	XUA	XUB	XUC	XUD	XUE	XUF	
30	犵	犵	犵	犵	犵	犵	犵	犵	犵	犵
XUG	XUH	XUI	XUJ	XUK	XUL	XUM	XUN	XUO	XUP	
40	犵	犵	犵	犵	犵	犵	犵	犵	犵	犵
XUG	XUR	XUS	XUT	XUU	XUV	XUW	XUX	XUY	XUZ	
50	玆									
XVA	XVE									
60	玊	玊	玊	玊	玊	玊	玊	玊	玊	玊
XVI	XVO	XVU	XVY	XWA	XWE	XWI	XWO	XWU	XWY	
70	玊	玊	玊	玊	玊	玊	玊	玊	玊	玊
XXA	XXE	XXI	XXO	XXU	XXY	XYA	XYB	XYC	XYD	
80	璉	璉	璉	璉	璉	璉	璉	璉	璉	璉
XYE	XYF	XYG	XYH	XYI	XYJ	XYK	XYL	XYM	XYN	
90	璉	璉	璉	璉	璉	璉	璉	璉	璉	璉
XYO	XYP	XYQ	XYR	XYS	XYT	XYU	XYV	XYW	XYX	

88

	瘰	疔	疔	疔	瘰	瘰	瘰	瘰	瘰	瘰
	XYY	XYZ	XZA	XZE	XZI	XZO	XZU	XZY	YAA	YAB
	瘰	瘰	瘰	瘰	瘰	瘰	瘰	瘰	瘰	瘰
	YAC	YAD	YAE	YAF	YAG	YAH	YAI	YAJ	YAK	YAL
	瘰	瘰	瘰	瘰	瘰	瘰	瘰	瘰	瘰	瘰
	YAM	YAN	YAO	YAP	YAQ	YAR	YAS	YAT		
	瘰	瘰	瘰	瘰	瘰	瘰	瘰	瘰	瘰	瘰
	YAU	YAV	YAW	YAX	YAY	YAZ				
	瘰	瘰	瘰	瘰	瘰	瘰	瘰	瘰	瘰	瘰
	YBA	YBB	YBC	YBD	YBE	YBF	YBG	YBH	YBI	YBJ
	瘰	瘰	瘰	瘰	瘰	瘰	瘰	瘰	瘰	瘰
	YBK	YBL	YBM	YBN	YBO	YBP	YBQ	YBR	YBS	YBT
	瘰	瘰	瘰	瘰	瘰	瘰	瘰	瘰	瘰	瘰
	YBU	YBV	YBW	YBX	YBY	YBZ				
	瘰	瘰	瘰	瘰	瘰	瘰	瘰	瘰	瘰	瘰
	YCA	YCB	YCC	YCD	YCE	YCF	YCG	YCH	YCI	
	瘰	瘰	瘰	瘰	瘰	瘰	瘰	瘰	瘰	瘰
	YCJ	YCK	YCL	YCM	YCN	YCO	YCP	YCQ	YCR	YCS
	瘰	瘰	瘰	瘰	瘰	瘰	瘰	瘰	瘰	瘰
	YCT	YCU	YCV	YCW	YCX	YCY	Y CZ	YDA	YDB	YDC

广  
白  
目  
牙  
矢石



火  
大部續見  
9751  
片  
牛  
犬  
玄  
玉  
大部續見  
9714  
天  
生  
用  
田  
广

禾  
穴  
立  
竹  
米  
糸  
缶

8 9									
00	01	02	03	04	05	06	07	08	09
YDD	YDE	YDF	YDG	YDH	YDI	YDJ	YDK	YDL	YDM
10	11	12	13	14	15	16	17	18	19
YDN	YDO	YDP	YDQ	YDR	YDS	YDT	YDU	YDV	YDW
20	21	22	23	24	25	26	27	28	29
	YDX	YDY	YDZ	YEA	YEB	YEC	YED	YEE	YEF
30	31	32	33	34	35	36	37	38	39
YEH	YEI	YEJ	YEK	YEL	YEM	YEN	YEO	YEP	YEQ
40	41	42	43	44	45	46	47	48	49
YER	YES	YET	YEU	YEV	YEW	YEX	YEY	YEZ	YFA
50	51	52	53	54	55	56	57	58	59
YFB	YFC	YFD	YFE	YFF	YFG	YFH	YFI	YFJ	YFK
60	61	62	63	64	65	66	67	68	69
YFL	YFM	YFN	YFO	YFP	YFQ	YFR	YFS	YFT	YFU
70	71	72	73	74	75	76	77	78	79
YFV	YFW	YFX	YFY	YFZ	YGA	YGB	YGC	YGD	YGE
80	81	82	83	84	85	86	87	88	89
YGF	YGG	YGH	YGI	YGJ	YGK	YGL	YGM	YGN	YGO
90	91	92	93	94	95	96	97	98	99
YGP	YGQ	YGR	YGS	YGT	YGU	YGV	YGW	YGX	YGY

89 --  
YDD-YGY

9 0										
	00	01	02	03	04	05	06	07	08	09
	YGZ	YHA	YHB	YHC	YHD	YHE	YHF			
	10	11	12	13	14	15	16	17	18	19
		YHG	YHH	YHI	YHJ	YHK	YHL	YHM		
	20	21	22	23	24	25	26	27	28	29
		YHN	YHO	YHP	YHQ	YHR	YHS	YHT		
	30	31	32	33	34	35	36	37	38	39
		YHU	YHV	YHW	YHX					
	40	41	42	43	44	45	46	47	48	49
		YHY	YHZ	YIA	YIB	YIC	YID	YIE	YIF	YIG
	50	51	52	53	54	55	56	57	58	59
		YIH	YII	YIJ	YIK	YIL	YIM	YIN	YIO	YIP
	60	61	62	63	64	65	66	67	68	69
		YIR	YIS	YIT	YIU	YIV	YIW	YIX	YIY	YIZ
	70	71	72	73	74	75	76	77	78	79
		YJB	YJC	YJD	YJE	YJF	YJG	YJH	YJI	YJJ
	80	81	82	83	84	85	86	87	88	89
		YJL	YJM	YJN	YJO	YJP	YJQ	YJR	YJS	YJT
	90	91	92	93	94	95	96	97	98	99
		YJV	YJW	YJX	YJY	YJZ	YKA	YKB	YKC	YKD
										YKE

90 --  
YGZ-YKE

岡  
羊  
羽  
而  
耳  
肉  
舟

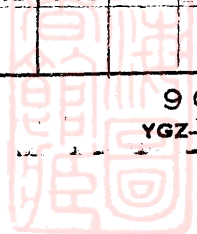

艸

虫

虫

衣

9 1									
00 苙 YKF	01 苙 YKG	02 苙 YKH	03 苙 YKI	04 苙 YKJ	05 苙 YKK	06 苙 YKL	07 苙 YKM	08 苙 YKN	09 苙 YKO
10 蔞 YKP	11 蔞 YKQ	12 蔞 YKR	13 蔞 YKS	14 蔞 YKT	15 蔞 YKU	16 蔞 YKV	17 蔞 YKW	18 蔞 YKX	19 蔞 YKY
20 蔞 YKZ	21 蔞 YLA	22 蔞 YLB	23 蔞 YLC	24 蔞 YLD	25 蔞 YLE	26 蔞 YLF	27 蔞 YLG	28 蔞 YLH	29 蔞 YLI
30 蔞 YLJ	31 蔞 YLK	32 蔞 YLL	33 蔞 YLM	34 蔞 YLN	35 蔞 YLO	36 蔞 YLP	37 蔞 YLQ	38 蔞 YLR	39 蔞 YLS
40 蔞 YLT	41 蔞 YLU	42 蔞 YLV	43 蔞 YLW	44 蔞 YLX	45 蔞 YLY	46 蔞 YLZ	47 蔞 YMA	48 蔞 YMB	49 蔞 YMC
50 蔞 YMD	51 蔞 YME	52 蔞 YMF	53 蔞 YMG	54 蔞 YMH	55 蔞 YMI	56 蔞 YMJ	57 蔞 YMK	58 蔞 YML	59 蔞 YMM
60 蔞 YMN	61 蔞 YMO	62 蔞 YMP	63 蔞 YMQ	64 蔞 YMR	65 蔞 YMS	66 蔞 YMT	67 蔞 YMU	68 蔞 YMV	69 蔞 YMW
70 蔞 YMX	71 蔞 YMY	72 蔞 YMZ	73 蔞 YNA	74 蔞 YNB	75 蔞 YNC	76 蔞 YND	77 蔞 YNE	78 蔞 YNF	79 蔞 YNG
80 蔞 YNH	81 蔞 YNI	82 蔞 YNJ	83 蔞 YNK	84 蔞 YNL	85 蔞 YNM	86 蔞 YNN	87 蔞 YNO	88 蔞 YNP	89 蔞 YNQ
90 蔞 YNR	91 蔞 YNS	92 蔞 YNT	93 蔞 YNU	94 蔞 YNV	95 蔞 YNW	96 蔞 YNX	97 蔞 YNY	98 蔞 YNZ	99 蔞 YOA

角

言

谷

豕

豸

走

車

9 2									
00 YOB	01 甯 YOC	02 脩 YOD	03 脩 YOE	04 脩 YOF	05 脩 YOG	06 脩 YOH	07 脩 YOI	08 脩 YOJ	09 脩 YOK
10 譚 YOL	11 譚 YOM	12 譚 YON	13 譚 YOO	14 譚 YOP	15 譚 YOQ	16 譚 YOR	17 譚 YOS	18 譚 YOT	19 譚 YOU
20 譚 YOY	21 譚 YOW	22 譚 YOX	23 譚 YOY	24 譚 YOZ	25 譚 YPA	26 譚 YPB	27 譚 YPC	28 譚 YPD	29 譚 YPE
30 譚 YPF	31 譚 YPG	32 譚 YPH	33 譚 YPI	34 譚 YPJ	35 譚 YPK	36 譚 YPL	37 譚 YPM	38 譚 YPN	39 譚 YPO
40 譚 YPP	41 譚 YPP	42 譚 YPP	43 譚 YPP	44 譚 YPP	45 譚 YPP	46 譚 YPP	47 譚 YPP	48 譚 YPP	49 譚 YPP
50 譚 YPR	51 譚 YPS	52 譚 YPT	53 譚 YPU	54 譚 YPV	55 譚 YQA	56 譚 YQB	57 譚 YQC	58 譚 YQD	59 譚 YQE
60 譚 YPW	61 譚 YPX	62 譚 YPY	63 譚 YPZ	64 譚 YQA	65 譚 YQB	66 譚 YQC	67 譚 YQD	68 譚 YQE	69 譚 YQF
70 譚 YQF	71 譚 YQG	72 譚 YQH	73 譚 YQI	74 譚 YQJ	75 譚 YQK	76 譚 YQL	77 譚 YQM	78 譚 YQN	79 譚 YQO
80 譚 YQP	81 譚 YQQ	82 譚 YQR	83 譚 YQS	84 譚 YQT	85 譚 YQU	86 譚 YQV	87 譚 YQW	88 譚 YQX	89 譚 YQY
90 譚 YQZ	91 譚 YRA	92 譚 YRB	93 譚 YRC	94 譚 YRD	95 譚 YRE	96 譚 YRF	97 譚 YRG	98 譚 YRH	99 譚 YRI



車  
走  
邑  
面  
金

9 3									
00	01	02	03	04	05	06	07	08	09
羴									
YRJ	YRK								
10	11	12	13	14	15	16	17	18	19
逵	逢	邀	邈	逌	邈				
YRL	YRM	YRN	YRO	YRP	YRQ	YRR	YRS	YRT	YRU
20	21	22	23	24	25	26	27	28	29
	邗	邗	邗	邗		邗		邗	邗
YRV	YRW	YRX	YRY	YRZ	YSA	YSB	YSC	YSD	YSE
30	31	32	33	34	35	36	37	38	39
邗	邗	邗	邗	邗	邗	邗	邗	邗	邗
YSF	YSG	YSH	YSI	YSJ	YSK	YSL	YSM	YSN	YSO
40	41	42	43	44	45	46	47	48	49
邗	邗	邗	邗	邗	邗	邗	邗	邗	邗
YSP	YSQ	YSR	YSS	YST	YSU	YSV	YSW	YSX	YSY
50	51	52	53	54	55	56	57	58	59
邗	邗	邗	邗	邗					𪛗
YSZ	YTA	YTB	YTC	YTD	YTE				YTF
60	61	62	63	64	65	66	67	68	69
𪛗	𪛗	𪛗	𪛗	𪛗	𪛗	𪛗	𪛗	𪛗	𪛗
YTG	YTH	YTI	YTJ	YTK	YTL	YTM	YTN	YTO	YTP
70	71	72	73	74	75	76	77	78	79
𪛗	𪛗	𪛗	𪛗	𪛗	𪛗	𪛗	𪛗	𪛗	𪛗
YUQ	YUR	YUS	YUT	YUW	YUX	YUY	YUZ	YVA	YVB
80	81	82	83	84	85	86	87	88	89
𪛗		𪛗	𪛗	𪛗	𪛗	𪛗	𪛗	𪛗	𪛗
YUA	YUB	YUC	YUD	YUE	YUF	YUG	YUH	YUI	YUJ
90	91	92	93	94	95	96	97	98	99
𪛗	𪛗	𪛗	𪛗	𪛗	𪛗	𪛗	𪛗	𪛗	𪛗
YUK	YUL	YUM	YUN	YUO	YUP	YUQ	YUR	YUS	YUT

93-  
YRJ-YUT

9 4											
	00	01	02	03	04	05	06	07	08	09	
	銓	開	開	闕							
	YUU	YUV	YUW	YUX	YUY	YUZ	YVA	YVB	YVC	YVD	
	10	11	12	13	14	15	16	17	18	19	
		𪛗	𪛗	𪛗	𪛗	𪛗	𪛗	𪛗	𪛗	𪛗	
	YVE	YVF	YVG	YVH	YVI	YVJ	YVK	YVL	YVM	YVN	
	20	21	22	23	24	25	26	27	28	29	
		𪛗	𪛗								
	YVO	YVP	YVQ	YVR	YVS	YVT	YVU	YVV			
	30	31	32	33	34	35	36	37	38	39	
		𪛗	𪛗	𪛗	𪛗						
		YVW	YVX	YVY	YVZ	YWA	YWB	YWC	YWD		
	40	41	42	43	44	45	46	47	48	49	
		𪛗									
		YWE	YWF	YWG	YWH	YWI					
	50	51	52	53	54	55	56	57	58	59	
		𪛗	𪛗	𪛗	𪛗	𪛗	𪛗	𪛗	𪛗	𪛗	
		YWJ	YWK	YWL	YWM	YWN	YWO	YWP	YWQ	YWR	
	60	61	62	63	64	65	66	67	68	69	
		𪛗	𪛗				𪛗				
		YWS	YWT	YWU	YWV	YWW	YWX	YWY	YWZ	YXA	YXB
	70	71	72	73	74	75	76	77	78	79	
		𪛗	𪛗	𪛗	𪛗	𪛗	𪛗	𪛗	𪛗	𪛗	
		YXC	YXD	YXE	YXF	YXG	YXH	YXI	YXJ	YXK	YXL
	80	81	82	83	84	85	86	87	88	89	
	𪛗	𪛗	𪛗								
	YXM	YXN	YXO	YXP	YXQ	YXR	YXS				
	90	91	92	93	94	95	96	97	98	99	
		𪛗									
		YXT	YXU	YXV	YXW	YXX	YXY				

94-  
YUU-YXY

全部續見  
9653  
門  
車  
佳  
雨  
青  
華  
章  
音  
頁  
風  
飛

食  
香  
馬  
骨  
影  
鬼  
魚

9 5									
00	01	02	03	04	05	06	07	08	09
	飪	養	饔	饔	饔	饔	饔	饔	饔
	YXZ	YYA	YYB	YYC	YYD	YYE	YYF	YYG	YYH
10	11	12	13	14	15	16	17	18	19
饔	饔				饔				
YYI	YYJ	YYK	YYL	YYM	YYN	YYO	YYP	YYQ	YYR
20	21	22	23	24	25	26	27	28	29
饔	饔	饔	饔	饔	饔	饔	饔	饔	饔
YYS	YYT	YYU	YYV	YYW	YYX	YYZ	YZA	YZB	YZC
30	31	32	33	34	35	36	37	38	39
饔									
YZD									
40	41	42	43	44	45	46	47	48	49
	饔								
	YZE	YZF	YZG	YZH					
50	51	52	53	54	55	56	57	58	59
	饔	饔	饔						
	YZI	YZJ	YZK	YZL	YZM				
60	61	62	63	64	65	66	67	68	69
	饔	饔	饔						
	YZN	YZO	YZP	YZQ	YZR	YZS	YZT	YZU	YZV
70	71	72	73	74	75	76	77	78	79
	饔	饔	饔	饔	饔	饔	饔	饔	饔
YZW	YZX	YZY	YZZ	ZAA	ZAB	ZAC	ZAD	ZAE	ZAF
80	81	82	83	84	85	86	87	88	89
饔	饔	饔	饔	饔	饔	饔	饔	饔	饔
ZAG	ZAH	ZAI	ZAJ	ZAK	ZAL	ZAM	ZAN	ZAO	ZAP
90	91	92	93	94	95	96	97	98	99
饔	饔								
ZAQ	ZAR	ZAS	ZAT	ZAU	ZAV	ZAW			

95 -  
YXZ-ZAW

9 6									
00	01	02	03	04	05	06	07	08	09
	鵠	鵠	鵠	鵠	鵠	鵠	鵠	鵠	鵠
	ZAX	ZAY	ZAZ	ZBA	ZBE	ZBI	ZBO	ZBU	ZBY
10	11	12	13	14	15	16	17	18	19
鵠	鵠	鵠							
ZCA	ZCE	ZCI	ZCO	ZCU	ZCY	ZDA			
20	21	22	23	24	25	26	27	28	29
	鵠	鵠	鵠						
	ZDE	ZDI	ZDO	ZDU					
30	31	32	33	34	35	36	37	38	39
	鵠	鵠							
	ZDY	ZEA	ZEB						
40	41	42	43	44	45	46	47	48	49
	鵠	鵠							
	ZEC	ZED	ZEE						
50	51	52	53	54	55	56	57	58	59
		鵠	鵠	鵠	鵠	鵠	鵠	鵠	鵠
		ZEF	ZEG	ZEH	ZEI	ZEJ	ZEK	ZEL	ZEM
60	61	62	63	64	65	66	67	68	69
鵠	鵠	鵠	鵠	鵠	鵠	鵠	鵠	鵠	鵠
ZEN	ZEO	ZEP	ZEQ	ZER	ZES	ZET	ZEU	ZEV	ZEW
70	71	72	73	74	75	76	77	78	79
鵠	鵠	鵠	鵠	鵠	鵠	鵠	鵠	鵠	鵠
ZEX	ZEY	ZEZ	ZFA	ZFE	ZFI	ZFO	ZFU	ZFY	ZGA
80	81	82	83	84	85	86	87	88	89
鵠	鵠	鵠	鵠	鵠	鵠	鵠	鵠	鵠	鵠
ZGE	ZGI	ZGO	ZGU	ZGY	ZHA	ZHE	ZHI	ZHO	ZHU
90	91	92	93	94	95	96	97	98	99
鵠		鵠	鵠	鵠	鵠	鵠	鵠	鵠	鵠
ZHY	ZIA	ZIB	ZIC	ZID	ZIE	ZIF	ZIG	ZIH	ZII

96 -  
ZAX-ZII

鳥  
麥  
黑  
鼠  
禽  
金  
人  
一石

石  
山  
玉  
水  
口  
土  
火

9 7									
00	01	02	03	04	05	06	07	08	09
硃	硃	硃	硃	硃	硃	硃	硃	硃	
ZIJ	ZIK	ZIL	ZIM	ZIN	ZIO	ZIP	ZIQ	ZIR	ZIS
10	11	12	13	14	15	16	17	18	19
龍	龍	嶮		璚	璚	璚	璚	璚	
ZIT	ZIU	ZIV	ZIW	ZIX	ZIY	ZIZ	ZJA	ZJE	ZJI
20	21	22	23	24	25	26	27	28	29
注	注	注	注	注	注	注	注	注	地
ZJO	ZJU	ZJY	ZKA	ZKE	ZKI	ZKO	ZKU	ZKY	ZLA
30	31	32	33	34	35	36	37	38	39
吽	咪	吱	啗	吧	咖	啤	坨	堦	塌
ZLE	ZLI	ZLO	ZLU	ZLY	ZMA	ZME	ZMI	ZMO	ZMU
40	41	42	43	44	45	46	47	48	49
堦	埧	埧	埧	埧	埧	埧	埧	埧	埧
ZMY	ZNA	ZNE	ZNI	ZNO	ZNU	ZNY	ZOA	ZOB	ZOC
50	51	52	53	54	55	56	57	58	59
	熨	熨	熨	熨	熨	熨	熨	熨	熨
ZOD	ZOE	ZOF	ZOG	ZOH	ZOI	ZOJ	ZOK	ZOL	ZOM
60	61	62	63	64	65	66	67	68	69
ZON	ZOO	ZOP	ZOQ	ZOR	ZOS	ZOT	ZOU	ZOV	ZOW
70	71	72	73	74	75	76	77	78	79
ZOX	ZOY	ZOZ	ZPA	ZPE	ZPI	ZPO	ZPU	ZPY	ZQA
80	81	82	83	84	85	86	87	88	89
ZQE	ZQI	ZQO	ZQU	ZQY	ZRA	ZRE	ZRI	ZRO	ZRU
90	91	92	93	94	95	96	97	98	99
ZRY	ZSA	ZSE	ZSI	ZSO	ZSU	ZSY	ZTA	ZTE	ZTI

97-  
ZIJ-ZTI

9 8									
00	01	02	03	04	05	06	07	08	09
	一點	二點	三點	四點	五點	六點	七點	八點	九點
ZTO	ZTU	ZTY	ZUA	ZUB	ZUC	ZUD	ZUE	ZUF	ZUG
10	11	12	13	14	15	16	17	18	19
十點	十一點	十二點	十三點	十四點	十五點	十六點	十七點	十八點	十九點
ZUH	ZUI	ZUJ	ZUK	ZUL	ZUM	ZUN	ZUO	ZUP	ZUQ
20	21	22	23	24	25	26	27	28	29
二十點	廿一點	廿二點	廿三點	廿四點					
ZUR	ZUS	ZUT	ZUU	ZUV	ZUW	ZUX	ZUY	ZUZ	ZVA
30	31	32	33	34	35	36	37	38	39
ZVE	ZVI	ZVO	ZVU	ZVY	ZWA	ZWE	ZWI	ZWO	ZWU
40	41	42	43	44	45	46	47	48	49
ZWY	ZXA	ZXE	ZXI	ZXO	ZXU	ZXY			
50	51	52	53	54	55	56	57	58	59

電  
碼  
代  
時

9 9									
00	01	02	03	04	05	06	07	08	09
	一日	二日	三日	四日	五日	六日	七日	八日	九日
ZYA	ZYB	ZYC	ZYD	ZYE	ZYF	ZYG	ZYH	ZYI	ZYJ
10	11	12	13	14	15	16	17	18	19
十日	十一日	十二日	十三日	十四日	十五日	十六日	十七日	十八日	十九日
ZYK	ZYL	ZYM	ZYN	ZYO	ZYP	ZYQ	ZYR	ZYS	ZYT
20	21	22	23	24	25	26	27	28	29
二十日	廿一日	廿二日	廿三日	廿四日	廿五日	廿六日	廿七日	廿八日	廿九日
ZYU	ZYV	ZYW	ZYX	ZYY	ZYZ	ZZA	ZZE	ZZI	ZZO
30	31	32	33	34	35	36	37	38	39
三十日	卅一日								
ZZU	ZZY								

電  
碼  
代  
日

99-  
ZYA-ZZY

98-  
ZTO-ZXY

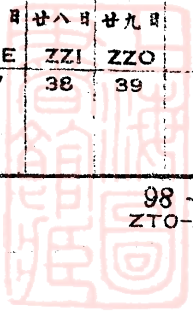

### 韻目代日電碼表

日期	1	2	3	4	5	6	7	8
上平聲	韻目 東 數目電碼 2639 字母電碼 GRI	冬 0392 APC	江 3068 ICJ	支 2388 FUJ	微 1792 ELD	魚 7625 UTO	虞 5713 OZC	齊 7871 VGO
下平聲	韻目 先 數目電碼 0341 字母電碼 AND	蕭 5618 OVL	肴 5149 ODJ	豪 6275 QYS	歌 2960 HVO	麻 7802 VAK	陽 7122 UAF	庚 1649 EFQ
日期	9	10	11	12	13	14	15	
上平聲	韻目 佳 數目電碼 0163 字母電碼 AGH	灰 3500 ITA	真 4176 KUS	文 2429 FYG	元 0337 AMZ	寒 1383 DOL	刪 0444 ARC	
下平聲	韻目 青 數目電碼 7230 字母電碼 UEJ	蒸 5544 OSP	尤 1429 DUB	侵 0187 AHF	覃 6009 PZI	鹽 7770 UZE	咸 0752 BGA	
日期	16	17	18	19	20	21	22	23
上聲	韻目 銑 數目電碼 6897 字母電碼 TEM	篠 4646 MMU	巧 1564 ECI	皓 4110 KOI	哿 0776 BIM	馬 7456 UNB	養 9502 YYA	梗 2739 HAI
去聲	韻目 諫 數目電碼 6169 字母電碼 QOM	霰 7213 UDS	嘯 0876 BUA	效 2400 FUV	號 5714 OZD	箇 4612 MIO	禡 4401 LOX	漾 3363 INT
日期	24	25	26	27	28	29	30	31
上聲	韻目 迥 數目電碼 6608 字母電碼 SDY	有 2589 GMI	寢 1392 DOU	感 1949 ERE	儉 0313 AMB	賺 6268 QYL		
去聲	韻目 敬 數目電碼 2417 字母電碼 FXA	徑 1777 EKO	宥 1359 DLY	沁 3084 ICZ	勣 0522 AUC	豔 6267 QYK	陷 7119 UAC	世 0013 AAN

註 本表所列韻目以常用者為限其他不常用之韻目從略

### 電碼代日代時表

日期	1	2	3	4	5	6	7	8
數目電碼	9901	9902	9903	9904	9905	9906	9907	9908
字母電碼	ZYB	ZYC	ZYD	ZYE	ZYF	ZYG	ZYH	ZYI
日期	9	10	11	12	13	14	15	16
數目電碼	9909	9910	9911	9912	9913	9914	9915	9916
字母電碼	ZYJ	ZYK	ZYL	ZYM	ZYN	ZYO	ZYP	ZYQ
日期	17	18	19	20	21	22	23	24
數目電碼	9917	9918	9919	9920	9921	9922	9923	9924
字母電碼	ZYR	ZYS	ZYT	ZYU	ZYV	ZYW	ZYX	ZYY
日期	25	26	27	28	29	30	31	
數目電碼	9925	9926	9927	9928	9929	9930	9931	
字母電碼	ZYZ	ZZA	ZZE	ZZI	ZZO	ZZU	ZZY	
鐘點	一點	二點	三點	四點	五點	六點	七點	八點
數目電碼	9801	9802	9803	9804	9805	9806	9807	9808
字母電碼	ZTU	ZTY	ZUA	ZUB	ZUC	ZUD	ZUE	ZUF
鐘點	九點	十點	十一點	十二點	十三點	十四點	十五點	十六點
數目電碼	9809	9810	9811	9812	9813	9814	9815	9816
字母電碼	ZUG	ZUH	ZUI	ZUJ	ZUK	ZUL	ZUM	ZUN
鐘點	十七點	十八點	十九點	廿點	廿一點	廿二點	廿三點	廿四點
數目電碼	9817	9818	9819	9820	9821	9822	9823	9824
字母電碼	ZUO	ZUP	ZUQ	ZUR	ZUS	ZUT	ZUU	ZUV

說明

查電碼新編內原有電碼至九七五九為止茲利用  
剩餘之電碼代表日期及鐘點凡首二碼為九九者  
代表日期首二碼為九八者代表鐘點極易記憶

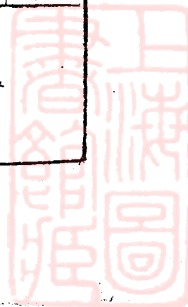



# 難字易檢表

本表係將部首不明較難尋檢之字，按照每字筆畫多寡，順序列入，以便檢字。又凡本編內未列之俗體字，亦列入本表，其電碼與正體字同。

難字易檢表 一畫至四畫

	0001	0044			0002	0003	0035	0046	0055	0059
一畫	一	乙		二畫	丁	七	乃	九	了	二
	AAB	ABS			AAC	AAD	ABJ	ABU	ACD	ACH
0086	0354	0360	0415	0430	0431	0500	0577	0592	0617	0642
人	入	八	几	刀	刁	力	十	卜	厂	又
ADI	ANQ	ANW	APZ	AQO	AQP	ATG	AWF	AWU	AXT	AYS
	三畫	8001	0004	0005	0006	0007	0020	0021	0029	0036
	万	丈	三	上	下	个	丫	丸	久	
	VJY	AAE	AAF	AAG	AAH	AAU	AAV	ABD	ABK	
0047	0048	0060	0072	0335	0416	0578	0579	0643	0656	0960
乞	也	于	亡	兀	凡	千	廿	叉	口	土
ABV	ABW	ACI	ACU	AMX	AQA	AWG	AWH	AYT	AZG	CAI
1102	1119	1129	1166	1311	1312	1407	1420	1437	1472	1557
士	夕	大	女	子	孑	寸	小	尸	山	川
COG	COX	CQE	CUO	DHE	DHI	DQO	DSU	DUJ	DYA	ECB
1562	1569	1570	1571	1577	1626	1707	1712	2088		四畫
工	己	巳	巳	巾	干	弋	弓	才		
ECG	ECN	ECO	ECP	ECV	EET	EHW	EIB	EWN		
0008	0009	0010	0022	0023	0030	0037	0056	0061	0062	0063
不	冫	丑	中	丰	丹	之	予	云	互	五
AAI	AAJ	AAK	AAW	AAX	ABE	ABL	ACE	ACJ	ACK	ACL
0064	0090	0336	0337	0355	0361	0362	0363	0423	0433	0543
井	仄	允	元	内	公	六	兮	凶	分	勿
ACM	ADM	AMY	AMZ	ANR	ANX	ANY	ANZ	AQH	AQR	AUX
0553	0572	0580	0581	0582	0593	0618	0644	0645	0646	1103
化	匹	卅	升	午	卞	厄	及	友	反	壬
AVH	AWA	AWI	AWJ	AWK	AWV	AXU	AYU	AYV	AYW	COH

1131	1132	1133	1313	1421	1429	1438	1439	1470	1572	1634
天	太	夫	孔	少	尤	尹	尺	屯	巴	幻
CQO	CQU	CQY	DHO	DSY	DUB	DUK	DUL	DXU	ECQ	EFB
1700	1713	1800	2047	2073	2026	2087	2388	2429	2435	2443
甘	吊	心	戈	户	么	手	支	文	斗	斤
EHP	EIC	ELL	EUY	EVY	VLA	EWM	FUJ	FYG	FYM	FYU
2455	2477	2480	2574	2588	2806	2944	2972	2983	0079	3019
方	先	日	日	月	木	欠	止	歹	亢	毋
GAA	GAW	GAZ	GJY	GME	GOH	HUN	HXO	HYI	ACV	IAM
3024	3029	3044	3055	3499	3629	3637	3651	3660	3662	3689
比	毛	氏	水	火	爪	父	片	牙	牛	犬
IAR	IAW	IBL	IBW	ISZ	IXZ	IYH	IYV	IZE	IZG	JAH
3789	5280	7175		五畫	0011	0012	0013	0031	0014	8003
王	与	双			且	丕	世	主	丙	丘
JHY	OIK	UCG			AAL	AAM	AAN	ABF	AAO	VKE
0038	0039	0040	0093	0109	0110	0338	0373	0374	0383	0382
乍	乎	乏	今	令	以	兄	冉	冊	宄	冬
ABM	ABN	ABO	ADP	AEF	AEG	ANA	AOJ	AOK	AOT	APC
0424	0425	0427	0545	0554	0584	0591	0594	0596	0602	0697
凸	凹	出	包	北	半	乐	占	卡	卯	去
AQI	AQJ	AQL	AUZ	AVI	AWM	AWT	AWW	AWX	AXE	AYN
0657	0658	0668	0670	0671	0672	0674	0934	1120	1135	1136
古	句	可	史	右	巨	司	四	外	央	夫
AZH	AZI	AZS	AZU	AZV	AZW	AZY	BYO	COY	CRE	CRI
1314	1583	1584	1565	1579	1580	1627	1635	1701	1708	1715
孕	左	巧	巨	市	布	平	幼	弁	式	弗
DHU	ECH	ECI	ECJ	ECX	ECY	EEU	EFC	EHQ	EHX	EIE
1801	8137	2048	2444	2607	2608	2609	2611	2973	3046	3018
必	彡	戊	斤	未	未	本	尢	正	民	母
ELM	VUK	EUZ	FYV	GOI	GOJ	GOK	GOM	HXU	IBN	IAL
3057	3763	3768	3900	3907	3927	3932	3938	3944	3945	3948
永	玄	玉	瓜	瓦	甘	生	用	田	由	甲
IBY	JGY	JHU	JUS	JUZ	JYB	JYG	JYM	JYS	JYT	JYU

難字易檢表 四畫至五畫

AZZ-VAZ

- 66

3947	3988	4101	4122	4129	4158	4243	4247	4258	4355	4409
申	疋	白	皮	皿	目	矛	矢	石	示	礼
JYV	KBU	KNY	KOU	KPE	KUA	LAJ	LAN	LAY	LKE	LPY
4421	4494	4539	8787		六	0356	0013	0015	0016	0049
禾	穴	立	用			全	妾	丞	丢	乚
LRY	LYQ	MBO	XYL			ANS	AAN	AAP	AAQ	ABX
8043	0065	0075	0076	0120	0339	0340	0343	0341	0342	0364
亘	互	亥	亦	企	充	兆	兇	先	光	共
VMA	ACN	ACX	ACY	AEQ	ANB	ANC	ANF	AND	ANE	AOA
0375	0438	0583	0604	0678	0681	0684	0686	0961	1121	1122
再	刑	卉	危	合	同	吏	向	在	夙	多
AOL	AQW	AWL	AXG	BAC	BAF	BAI	BAK	CAJ	COZ	CPA
9589	1138	1140	1316	1317	1423	1558	1628	1629	1709	2050
伏	夷	夾	字	存	尖	州	年	并	式	戌
ZHU	CRU	CSA	DIA	DIB	DTE	ECC	EEV	EEW	EHY	EVB
2482	2484	2575	2576	2589	2612	2614	2638	2945	2974	2984
旨	旬	曲	曳	有	朱	朶	朶	次	此	死
GBE	GBO	GKA	GKE	GMI	GON	GOP	HUH	HUO	HXY	HYI
0414	8651	3500	3597	3630	4102	4554	4717	4970	5017	5038
决	余	灰	灯	争	百	竹	米	缶	羊	羽
APY	XLE	ITA	IWT	IYA	KOA	MEA	MUH	NRI	NVY	NYI
5071	5072	5079	5085	5101	5124	5131	5256	5261	5267	5273
老	考	而	耒	耳	聿	肉	臣	自	至	白
OAJ	OAK	OAR	OAX	OBN	OCK	OCR	OHM	OHR	OHX	OID
5286	5292	5297	5327	5331	5335	5705	5722	5877	5887	5902
舌	舛	舟	艮	色	艸	虎	虫	血	行	衣
GIQ	OIW	OJB	OKF	OKJ	OKN	OYU	OZL	PNI	POG	POV
6007	6708	9692	9693		七	0025	0052	0067	0066	0077
西	边	兵	兵			串	乱	些	况	亨
PZA	SNY	ZIB	ZIC			AAZ	ACA	ACP	ACO	ACZ
0152	171	8058	0344	0345	0346	0357	0365	0443	0506	0585
余	来	佇	克	兑	免	两	兵	初	劫	卑
AFW	AGP	VOD	ANG	ANH	ANI	ANT	AOB	ARB	ATM	AWN

3

0605	0607	0613	0663	0702	0714	0976	1104	1140	1177	1182
邵	卯	即	叫	吳	呆	坐	壯	夾	妍	妝
AXH	AXJ	AXP	AZN	BBA	BDA	CAY	COI	CSA	CUZ	CVU
1318	1320	1321	1559	1566	1573	1585	1702	1717	1805	2037
孚	攷	孝	巡	巫	厄	希	弄	弟	忒	怀
DIC	DIE	DIF	ECD	ECK	ECR	EDD	EHR	EIG	ELQ	EUO
2141	2394	2577	2631	2742	2975	9745	3020	3061	3666	3940
抛	攸	更	東	条	步	壳	每	求	牢	甫
EYO	FUP	GKI	GQA	HAL	HYA	ZNU	IAN	ICC	IZK	JYO
3941	3948	3949	4103	4248	4762	4988	5116	5135	5328	5876
甬	男	甸	阜	矣	系	罕	声	肖	良	虬
JYP	JYW	JYX	KOB	LAO	MYI	NUC	OCC	OCV	OKG	PNE
6015	6037	6056	6253	6258	6269	6282	6296	6375	6382	6398
見	角	言	谷	豆	豕	豸	貝	赤	走	足
QAC	QAY	QDY	QXI	QYB	QYM	QYZ	RAH	RHU	RIF	RIV
6500	6508	6580	6591	6665	6712	6788	6845	6849	7555	
身	車	辛	辰	过	邑	酉	采	里	体	
RUL	RUT	SAP	SBA	SIM	SOD	SUX	TAE	TAI	UQW	
	0017	0041	0050	0057	0088	0069	0078	0171	0348	0347
	並	乖	乳	事	亞	亟	享	來	兒	兔
	AAR	ABP	ABY	ACF	ACQ	ACR	ADA	AGP	ANK	ANJ
0357	0366	0367	0368	0379	0428	0457	0506	0585	0586	0587
兩	其	具	典	胃	函	券	刼	卑	卒	卓
ANT	AOC	AOD	AOE	AOP	AQM	ARP	ATM	AWN	AWO	AWP
0588	0597	0608	0610	0647	0648	0649	0719	0730	0735	0987
協	卦	卷	登	叔	取	受	周	命	和	垂
AWQ	AWZ	AXK	AXM	AYX	AYY	AYZ	BDY	BEK	BEP	CCO
1123	1141	1142	1143	1144	1176	1212	1322	1323	1424	1447
夜	奄	奇	奈	奉	姪	侄	孟	季	尚	届
CPE	CSE	CSI	CSO	CSU	CUY	CYQ	DIG	DIH	DTI	DUT
1481	1586	1590	1629	1630	1736	1812	2076	2110	2590	2591
岡	帘	帚	并	幸	弥	忝	所	承	朋	服
DYJ	EDG	EDI	EEW	EEX	EIZ	ELX	EWB	EXJ	GMO	GMU

4

2639	2654	2684	2976	2978	3021	3047	3101	3632	3630	3692
東	果	枏	武	歧	毒	氓	沓	爬	爭	狀
GRI	GTY	GVO	HYB	HYD	IAO	IBO	IDQ	IYC	IYA	JAK
3973	4102	4160	4249	4261	4426	4987	5018	5140	5144	5146
画	佰	直	知	珞	秉	罔	羌	股	肩	肯
KAP	KOA	KUC	LAP	LBE	LSU	NUB	NWA	ODA	ODE	ODG
5148	5149	5257	5274	5287	6703	6846	6855	7022	7024	7079
育	肴	卧	曳	舍	还	采	金	長	門	阜
ODI	ODJ	OHN	OIE	OIR	SNA	TAF	TAO	TQY	TRE	TXA
7096	7155	7183	7230	7236	7240	8151			0042	0078
埭	佳	雨	青	非	面	卹	九	乘	享	
TYL	UBM	UCO	UEJ	UEP	UET	VUO		ABQ	ADA	
0080	0081	0186	0194	0350	5153	0379	0467	0589	0651	0746
亭	亮	戾	俎	克	胃	冒	前	南	叛	咫
ADC	ADD	AHE	AHM	ANM	ODN	AOP	ARZ	AWR	AZB	BFA
0752	0755	0762	1142	1145	1146	1147	1148	1149	1150	1218
咸	哀	哉	奇	奎	奏	奘	契	奔	奕	威
BGA	BGO	BHU	CSI	CSY	CTA	CTE	CTI	CTO	CTU	CYW
1456	1574	1593	1636	1703	1704	1740	1748	1750	1788	1854
屏	巷	帝	幽	奔	弈	象	形	彥	复	恒
DVI	ECS	EDL	efd	EHS	EHT	EJD	EJL	EJN	EKZ	ENN
2157	4273	2495	2675	2687	2918	2977	3025	3516	3633	3634
拜	斫	昏	染	東	枱	歪	恣	炭	爰	為
EZE	LDE	GDI	GUU	GWA	HRY	HYC	IAS	ITQ	IYD	IYE
3747	3928	4097	4105	4106	4161	4163	4164	4244	4250	4416
独	甚	癸	皆	皇	相	盾	省	矜	矧	禹
JEV	JYC	KNE	KOD	KOE	KUD	KUF	KUG	LAK	LAQ	LRA
4417	4989	5019	5074	5090	5082	5083	5102	5170	5171	5255
禺	罟	美	者	耍	耐	耑	耶	胡	胥	胤
LRE	NUD	NWE	OAM	OAS	OAU	OAV	OBO	OEE	GEF	OHL
5268	5888	5984	6008	5903	6038	6059	6297	6298	6511	6705
致	行	袂	要	表	舫	匄	貞	負	軍	迹
OHY	POH	PYD	PZE	POW	GAZ	QEC	RAI	RAJ	RUW	SNI

6790	6850	7122	7240	7245	7279	7295	7299	7306	7364	7378
酋	重	易	面	革	韋	韭	音	頁	風	飛
SUZ	TAJ	UAF	UET	UEY	UGG	UGW	UHA	UHH	UJN	UKB
7380	7445	7449	7683	7820	8281			0042	8096	0237
食	首	香	皂	点	姘			乘	党	值
UKD	UMQ	UMU	UVV	VBI	WEV			ABQ	VRO	AJD
0369	0403	0460	0652	0766	0776	0781	0796	1115	1152	1153
兼	净	尅	叟	哥	哿	唐	啓	夏	套	奚
AOF	APN	ARS	AZC	BIC	BIM	BIR	BKA	COT	CUA	CUB
1379	1567	1597	1598	1726	1751	5103	1872	1880	1885	2436
寇	差	師	席	弱	或	恥	恭	猓	悉	料
DOH	ECL	EDP	EDQ	EIP	EJO	OBP	EOF	EON	EOS	FYN
2516	2596	2592	2672	2678	2707	2733	3051	3141	3527	3568
晋	朕	朔	栢	染	裁	梁	氣	泰	烏	烱
GER	GNO	GMV	GUR	GUV	GYI	HAC	IBS	IFE	IUB	IVQ
3638	3803	3933	3965	3966	4108	4135	4170	4176	4378	4440
爹	班	姓	敵	留	皋	益	看	真	崇	秦
IYI	JKE	JYH	KAH	KAI	KOG	KQE	KUM	KUS	LOA	LUG
4442	4615	4792	4796	4993	5021	5041	5077	5174	5262	5263
袂	祿	索	紮	罫	羔	翅	奎	能	臬	臬
LUI	MIR	NAG	NAK	NUH	NWO	NYL	OAF	OEI	OHS	OHT
5276	5275	5368	5417	5736	9172	5905	5907	5913	6608	6259
旨	舛	芻	茲	蚩	衮	衰	衷	衷	迥	豈
OIG	OIF	OLU	ONR	OZZ	YmZ	POY	PPA	PQA	SDY	QYC
6501	6592	6794	6858	7156	7456	7539	7559	7591	7598	7601
躬	辱	酒	釜	隻	馬	骨	高	鬥	鬯	鬯
RUM	SBE	SVO	TAR	UBN	UNB	UQG	URA	USG	USN	USQ
7607			0051	0271	0351	0380	0420	2587	0523	0555
鬼		九	乾	脩	兜	冕	凰	勗	務	匙
USW			ABZ	AKL	ANN	AOQ	AQE	GMA	AUD	AVJ
0639	0786	0794	0795	0796	0796	1013	1024	1124	1328	1412
參	售	商	問	啓	啟	執	壑	够	孰	將
AYP	BIW	BJU	BJY	BKA	BKA	CER	CFT	CPI	DIM	DRI



1560	1730	1741	1753	1960	2447	2478	2521	2580	2581	2598
巢	強	彗	彪	愚	斬	既	晝	曹	曼	望
ECE	EIT	EJE	EJQ	ERP	FYY	GAX	GEW	GKY	GLA	GNV
2742	2746	2753	8696	2806	2919	2949	3642	3680	3764	3910
條	梨	梵	馬	楚	栢	欸	爽	犁	率	瓶
HAL	HAP	HAW	XPI	HFY	HSA	HUS	IYM	IZY	JHA	JVI
3929	3934	3968	3970	3972	3990	4994	5656	4187	4191	4884
甜	產	畢	畧	番	疏	罌	盖	眷	眾	票
JYD	JYI	KAK	KAM	KAO	KCA	NUI	OTB	KVO	KWE	LOG
4385	4545	4544	4796	4920	5026	5126	5190	5205	5277	5710
祭	章	竟	紮	捻	羞	肅	脩	挽	春	處
LOH	MCO	MCI	NAK	NMI	NXI	OCM	OEY	OFN	OIH	OYZ
5890	5924	5922	6270	6347	6376	6377	6851	6851	8208	7381
術	衰	衰	豚	質	赦	赧	楚	野	啡	喰
POJ	PRY	PRO	QYN	REO	RHY	RIA	TAK	TAK	VYY	UKE
7625	7680	7767	7773	7796	7802	7806		8133	0369	
魚	鳥	鹵	鹿	麥	麻	黃		勛	兼	
UTO	UVS	UZB	UZH	VAE	VAK	VAO		VUG	AOF	
0524	0590	0615	0811	0823	0828	0830	1031	1032	1037	1105
勝	博	卿	詰	喜	喪	單	堯	報	隄	壹
AUE	AWS	AXR	BMO	BOD	BOI	BOK	CGO	CGU	CHO	COJ
1108	1107	1156	1158	1329	1432	1466	1518	1575	1637	1676
壺	壻	奠	奢	孱	就	属	嵇	巽	幾	厨
COK	COL	CUE	CUG	DIN	DUE	DXA	EAO	ECT	EFE	EGR
1732	1742	1899	1908	1950	2059	2432	2532	2584	2759	2764
粥	堯	悶	惇	愠	憂	斑	曾	最	碁	棗
EIV	EJF	EPG	EPP	ERF	EVK	FYJ	GLE	GLO	HBI	HCE
2765	2781	2979	3541	3679	6763	3830	3830	3911	3935	3930
棘	芬	歲	無	犀	鄉	琴	琴	窰	甥	甦
HCI	HEG	HYE	IUP	IZX	STU	JOE	JOE	JVO	JYJ	JYK
1380	3972	3973	3976	3966	3990	3989	4245	4299	4301	4547
寧	番	畫	異	畱	疏	疎	喬	旋	碑	童
DOI	KAO	KAP	KAS	KAI	KCA	KBY	LAL	LEV	LEX	MCY

4727	4728	5264	5289	5293	5477	5893	5892	5894	5932	6009
粵	粥	臯	舒	舜	董	術	術	街	裁	覃
MUR	MUS	OHU	OIT	OIX	OQA	POM	POL	PON	PTE	PZI
6272	6310	6395	6581	6852	7113	7148	7159	7162	7163	7816
象	貳	趙	辜	量	陰	隱	雁	集	雇	黍
QYP	RAV	RIS	SAQ	TAL	TZI	UBF	UBQ	UBT	UBU	VAS
7815	7832	8642								
黑	甯	涪								
VAX	VDI	XJU								
1049	1109	1159	1262	1425	1631	1668	1710	1733	1743	1947
塞	壺	奧	滕	眇	幹	厘	弒	穀	彙	愛
CIJ	CON	CUH	DCI	DTO	EEY	EGJ	EHZ	EIW	EJG	ERC
2581	2585	2806	2814	2979	2980	3294	3560	3639	3653	3759
鼻	會	楚	業	歲	歷	準	榮	爺	楠	猷
GLA	GLU	HFY	HHE	HYE	HYF	ILC	IVI	IYJ	IYX	JGE
3844	3981	0655	4203	4391	4419	4463	4634	4828	4996	4999
瑟	當	疊	罍	禁	禽	稟	節	絲	罩	置
JOS	KAX	AZF	KYB	LON	LRO	LVO	MKU	NDU	NUK	NUN
5028	5029	5030	5110	4997	5125	5126	5127	5270	5279	5280
羣	羨	義	聖	罪	肄	肅	肆	臺	舅	與
NXU	NXY	NYA	OBW	NUL	OCL	OCM	OCN	OIA	OIJ	OIK
5520	5714	5771	5895	5937	9215	6124	6368	6528	6582	6583
莖	號	蜀	衙	裏	警	詹	脏	載	辟	鼻
ORR	OZD	PCI	POO	PUA	YOQ	QIX	RGO	RXE	SAR	SAS
6584	6588	6593	6993	7167	7231	7301	7385	7770	7836	7844
辣	絆	農	鉄	雍	靖	韵	飡	盐	匪	鼎
SAT	SAX	SBI	TOI	UBY	UEK	UHC	UKI	UZE	VEA	VEI
7849	7857	8128								
鼓	鼠	剷								
VEN	VEV	VUB								
1108	1108	1125	1127	1126	1160	1161	1278	1335	1400	1497
壽	壽	夢	夥	黃	奩	奪	蔭	孵	寫	島
COM	COM	CPO	CPY	CPU	CUI	CUJ	DEG	DIT	DPI	DYZ

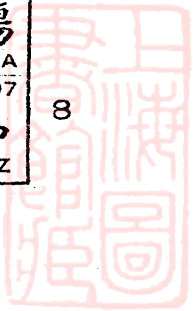



1612 幕 EEF	1673 廐 EGO	1681 廠 EGW	1685 解 EHA	1883 詩 EOQ	1986 憑 ESZ	2441 幹 FYS	2545 暢 GIC	2586 竭 GLY	2715 棟 GYQ	2829 穀 HIJ
2869 廩 HNA	2876 樣 HOB	2885 樹 HOK	2980 廐 HYF	3022 毓 IAP	3509 焯 ITJ	3643 爾 IYN	3992 疑 KCI	4213 睿 KYL	4867 緇 NGY	5000 罰 NUO
5002 署 NUQ	5003 愚 NUR	5112 聚 OBY	5113 聞 OBZ	5128 肇 OCO	5185 蹀 OET	5201 腐 OFJ	5221 膏 OGD	5258 臧 OHO	5270 臺 OIA	5294 舞 Oiy
5536 蒙 OSH	5777 蜚 PDI	5778 蜜 PDO	5955 裏 FJS	6333 賓 REA	6378 赫 RIB	6692 逕 SLE	6766 郤 SUB	6902 銜 TER	6954 熔 TIZ	7070 閑 TVO
7300 韶 UHB	7685 鳳 UVX	7803 麼 VAL	7865 鼻 VFO	7871 齊 VGO		0892 器 BUQ	0928 囑 BYI	1075 墨 CKO	1163 爽 CUL	
1288 嫺 DEQ	1970 慕 ERZ	1987 慶 ESQ	1992 憂 ESV	2004 憇 ETH	2070 戲 EVV	2550 暮 GIH	2867 樂 HMU	2868 樊 HMY	3326 滕 IMI	3379 頰 IOJ
3396 澁 IPA	3585 頰 IWH	1162 獎 CUK	3853 瑩 JPE	3983 畿 KAZ	4126 皴 KOY	4473 稿 LXE	4474 穀 LXI	4888 緊 NHA	4875 綿 NIB	5006 罵 NUU
5007 罷 NUV	5056 翫 NZA	5214 腸 OFW	5227 膚 OGJ	5716 號 OZF	5793 蝕 PEM	5896 衡 POP	5897 衝 POQ	0533 總 AUN	5114 聯 OCA	5979 裒 PXU
6147 閻 QMI	6264 豎 QYH	6363 贊 RFU	6540 輝 RYH	6593 麓 SBI	5291 鋪 OIV	7232 靚 UEL	7237 焠 UEQ	7399 餅 UKW	8502 養 YYA	7570 髯 URL
7627 魯 UTQ	7692 鴈 UWE	7794 麓 VAC	7804 麾 VAM	7812 黎 VAU	7876 齒 VHI		0370 冀 AOG	0389 冢 AOZ	0534 勳 AUO	
0654 叢 AZE	0893 靈 BUR	1164 奮 CUM	1299 羸 DFE	2419 整 FXI	2555 暨 GIM	2980 歷 HYF	3596 缺 IWS	3601 燕 IWX	3745 弊 JET	3918 蒙 JWU

4151 盧 KSY	4240 菅 LAG	4479 蘇 LYB	4481 穎 LYD	4749 棟 MXE	4905 縣 NJY	5008 羅 NUW	5060 翰 NZU	5281 興 OIL	5290 館 OIU	5816 融 PGO
5898 衛 POR	5898 衛 POR	5899 衡 POS	5973 褰 PWU	6031 覽 QAS	6276 豫 QYT	6351 賴 RES	6585 薛 SAU	6586 辦 SAV	6587 辨 SAW	7158 隸 UBK
7233 靛 UEM	7234 靜 UEN	7241 覲 UEU	7478 駢 UNX	7893 龍 VIN	7898 龜 VIS	6379 楮 RIC			1620 幫 EEN	1679 屨 EGU
2452 斲 FZO	3460 漬 IRM	3602 營 IWY	3610 變 IXG	4647 纂 MMY	4877 罄 NSO	5032 義 NYC	5063 朝 OAB	5116 聲 OCC	5259 臨 OHP	5282 舉 OIM
5329 艱 OKH	5719 虧 OZI	5899 衡 POS	5978 褻 PXO	5980 襄 PXY	6049 殼 QCU	6187 騰 QPU	6190 審 QQE	6254 谿 QXO	6279 幽 QYW	6359 臍 RFA
6357 賽 REY	6352 隕 REZ	6559 興 RZA	6560 穀 RZE	7002 鑒 TOR	7153 隸 UBK	7281 韓 UGI	7638 養 UUB	7798 麩 VAG	7811 黏 VAT	7833 蔽 VDO
7872 齋 VGU	7900 侖 VIU	8907 轉 YFS			0654 叢 AZE	1744 彝 EJH	1937 癒 EQS	2039 憾 EUQ	2377 携 FTU	2385 擊 FUG
2426 斃 FYD	2981 歸 HYG	3635 爵 IYF	4234 瞿 LAA	5283 舊 OIN	6010 覆 PZO	6265 豐 QYI	6829 醫 SYU	6830 醬 SYV	6853 釐 TAM	7149 隳 UBG
7174 腹 UCF	7175 雙 UCG	7289 躡 UGC	7344 題 UIT	7418 餵 ULP	7450 馥 UMV	7526 驗 UPT	7814 魏 UTD	7803 鶯 USS	7894 龐 VIO	8907 罈 YOW
		3984 疆 KBA	0915 嚮 BXE	1304 懶 DGA	1405 寶 DQE	3005 穢 HZU	3904 辦 JUW	4754 糲 MYA	4942 繭 NOM	5012 羅 NVA
5013 罷 NVE	5035 羸 NYF	5036 羹 NYG	5121 聽 OCH	5856 羸 PJJ	6012 覈 PZY	6588 辭 SAX	7238 靡 UER	7352 類 UJB	7369 颯 UJS	7834 黼 VDU

雜字易檢表 十九頁至廿九頁

7894 龐 VIO	7307 韻 UHC	6372 履 RHE	嚴 EXO	0917 嚴 EXO	1117 變 COV	2034 懿 EUL	4236 矍 LAC	4552 競 MDU	5069 耀 OAH	
6366 羸 RGE	4947 辯 NOR	6482 躡 RSY	745 馨 JMW	7506 騰 UOZ	7797 麵 VAF	竄 BYD	0928 竄 BYD	4706 籤 MTI	4960 織 NPU	
6235 譽 QW	6589 辯 SAY	6907 鏞 TEW	7621 魔 UTK	7769 鱗 UDZ	7873 齋 VGY	疊 KBI	3986 疊 KBI	0926 囊 BYG	4756 糴 MYC	
4668 纜 NRA	5121 聽 OCH	5871 壺 PMI	6244 識 QV	6366 羸 RGE	7896 龕 VIQ	6576 響 SAL	7302 響 UHD	7605 鶯 USU	7895 龔 VIP	7901 穌 VIV
	纏 NPY	4961 纏 NPY	5872 蠱 PMO	6239 變 QVA	6241 僻 QVI	7243 厲 UEW	廳 EHE	1689 廳 EHE	4238 蠱 LAE	
4759 糴 MYF	4966 燾 NQU	5015 羈 NVO	5874 焚 PMY	5900 衢 POT	5333 豔 OKL	6373 贛 RH	7770 鹽 UZE	6841 覺 TAA		
7808 鬻 VAQ		羈 QAA	6013 羈 QAA		7596 鬪 USL		鬪 QYK	6267 鬪 QYK		
	3627 鬻 IXX	7599 鬻 USO								
	10	11	12							
	13	14	15							
	16	17	18							
	19	20	21							
	22	23	24							
	25	26	27							
	28	29	30							
	31	32	33							
	34	35	36							
	37	38	39							
	40	41	42							
	43	44	45							
	46	47	48							
	49	50	51							
	52	53	54							
	55	56	57							
	58	59	60							
	61	62	63							
	64	65	66							
	67	68	69							
	70	71	72							
	73	74	75							
	76	77	78							
	79	80	81							
	82	83	84							
	85	86	87							
	88	89	90							
	91	92	93							
	94	95	96							
	97	98	99							

### 明密碼對照索引表

密碼	00-	01-	02-	03-	04-	05-	06-	07-	08-	09-
明碼										
密碼	10-	11-	12-	13-	14-	15-	16-	17-	18-	19-
明碼										
密碼	20-	21-	22-	23-	24-	25-	26-	27-	28-	29-
明碼										
密碼	30-	31-	32-	33-	34-	35-	36-	37-	38-	39-
明碼										
密碼	40-	41-	42-	43-	44-	45-	46-	47-	48-	49-
明碼										
密碼	50-	51-	52-	53-	54-	55-	56-	57-	58-	59-
明碼										
密碼	60-	61-	62-	63-	64-	65-	66-	67-	68-	69-
明碼										
密碼	70-	71-	72-	73-	74-	75-	76-	77-	78-	79-
明碼										
密碼	80-	81-	82-	83-	84-	85-	86-	87-	88-	89-
明碼										
密碼	90-	91-	92-	93-	94-	95-	96-	97-	98-	99-
明碼										

明密碼對照索引表

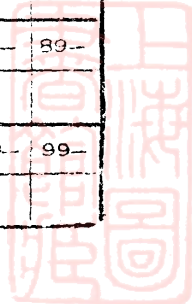

10 11 12 13 14 15 16 17 18 19 20 21 22 23 24 25 26 27 28 29 30 31 32 33 34 35 36 37 38 39 40 41 42 43 44 45 46 47 48 49 50 51 52 53 54 55 56 57 58 59 60 61 62 63 64 65 66 67 68 69 70 71 72 73 74 75 76 77 78 79 80 81 82 83 84 85 86 87 88 89 90 91 92 93 94 95 96 97 98 99

26 27 28 29 30 31 32 33 34 35 36 37 38 39 40 41 42 43 44 45 46 47 48 49 50 51 52 53 54 55 56 57 58 59 60 61 62 63 64 65 66 67 68 69 70 71 72 73 74 75 76 77 78 79 80 81 82 83 84 85 86 87 88 89 90 91 92 93 94 95 96 97 98 99



A541 212 0012 30848

完全國貨  
永 不 褪 色

# 榮 豐 棉 毛 呢

購時務請  
注意每隔  
兩碼處有  
榮豐標記

常年穿着  
總是畢挺  
洗濯多次  
依舊如新

四 A 品質  
更牢更厚  
花紋色樣  
越出越好

電話 二六七九  
電話 八八六一

總發行所 上海天津路二五號  
廠址 上海西大路七十四號

榮豐紡織公司出品

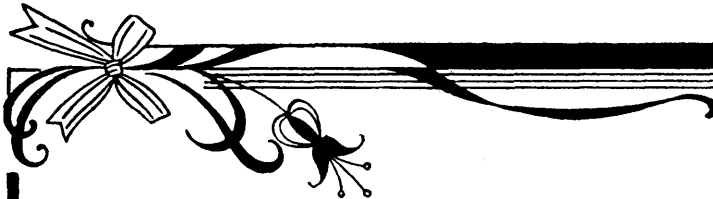

## 上 海 華 豐 染 織 廠



出品  
織花線呢  
士林色布  
學生布  
條子府綢  
素府綢  
校服布  
藍色布  
漂色布  
漂白斜紋  
元色斜紋  
嗶嘰  
健美呢  
條素絨  
縐紋布  
大衆布

商標  
醒鐘標  
華豐球美美  
月美美  
健美  
大美  
女學生  
團圓  
撲蝶

總務處 上海天津路四二六號

電話掛號 一五八四 電話 二九六〇 電話 九四一六

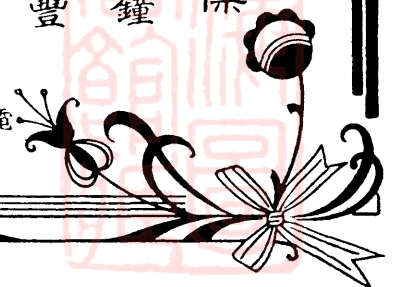



# 溫州中國保險公司

## 營業要目

綢緞皮貨  
鋼帽內衣  
五精磁器  
時鐘玩器  
名酒食品  
銅鐵床器  
籐器竹器

呢絨織服  
顧棉織裝  
毛電器  
雨具木器  
搪瓷樂器  
文飾物  
化粧罐頭  
糖菓飾物  
傢具  
禮券

穿的，吃的，聽的，  
用的，玩的，看的，

應有盡有

溫州中山路

電話六〇號 電報掛號九八七四

1618313

3369 9876 9876 8012

Handwritten numbers and notes: 4376, 7603, 9870, 9787, 4489, 13870, 2643, 1387876, 6060, 1231, 4376, 4346, 4376, 6643, 2687, 3386, 2678, 2687, 2687, 1237, 3476, 2664, 2664, 2668, 2668, 9876, 4376, 200, 200, 200, 12000, 2668, 2378, 1037, 9876, 2668, 2668, 2664, 2664, 3369, 9876, 9876, 8012

Vertical handwritten notes on the right margin: 3392, 6643, 9876, 9876, 9876, 198, 14376, 3386, 3386, 66, 2687, 2687, 2687, 1237, 3476, 2664, 2664, 3369, 9876, 9876, 8012