نمایندگان مخالف نیکسون تهدید به مرگ شدند

دومین حکم علیه نیکسون صادر شد

ناشناسی به یکی از نمایندگان جمهوریخواه که برای عزل نیکسون رای داد اخطار کرد با تفنگ شکاری بقتل می رسد.

کونالی وزیر سابق نیکسون به رشوه خواری متهم شد

درصفحات ۲ و ۱۹

۲۰ صفحه

اطلاعات

سه‌شنبه ۸ مردادماه ۱۳۵۳ شماره ۱۴۴۷۰ تکشماره ۱۰ ریال

۲ قرارداد نفتی با آلمانی‌ها امضاء شد

- در روزهای آینده دو قرارداد با امریکائی‌ها ویک قرارداد با ایتالیائی ها به امضاء خواهد رسید.
- یک ناحیه در آبادان و ناحیه دیگر در اطراف شیراز قرار دارد.

درصفحه ٤ ستون ششم

خطوط اتوبوسرانی تهران تغییر میکند

شرکت واحد ٤٠٠ دستگاه اتوبوس دو طبقه میخرد

در صفحه ٤ ستون هفتم

یک دانشمند ایرانی داروی «میگرن» را کشف کرد

باکشف علت بیماری میگرن دهها میلیون نفر درسراسر جهان معالجه میشوند

دودانشمند انگلیسی درکشف علت بیماری میگرن با دانشمند ایرانی همکاری کردند

در صفحه ۱۹

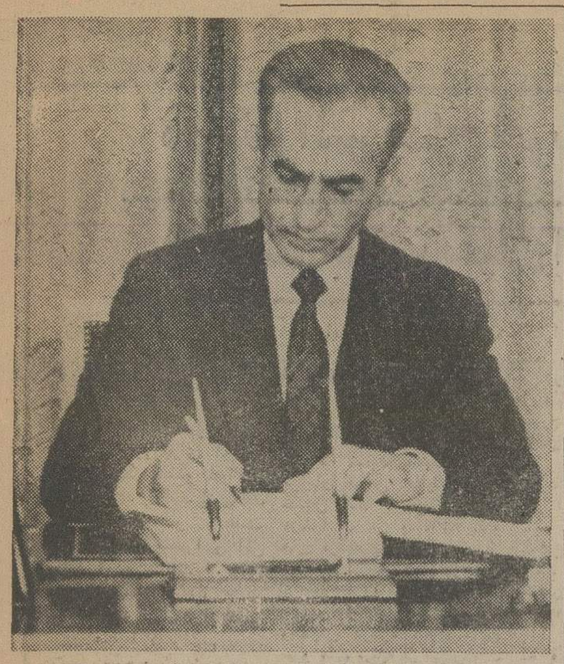

به فرمان شاهنشاه آریامهر ، ملت ایران در روز نهم مرداد ۱۳۵۲ حاکمیت مطلق برصنعت نفت خودرا بدست آورد وبراساس فرمانی که دراین روز به توشیح ملوکانه رسید مقرر شد که کلیه عملیات مربوط به کشف، استخراج و بالایش نفت و نیز امور بازاریابی و فروش آن به سازمان های مسئول ایرانی سپرده شود.

بهمین مناسبت ملت ایران روز نهم مرداد را به عنوان «روز نفت» گرامی میدارد و جشنهای باشکوهی در سراسر کشور برپا می کند تا بدین وسیله مراتب سپاس خود را به پیشگاه ملوکانه تقدیم دارد.

- باآغازفعالیت شرکتسهامی داروئی ایران

داروی ارزان دراختیار همگان قرارمیگیرد

- در روستا های کشور شعبات داروئی تاسیس خواهد شد.
- شرکت داروئی ایران‌برای مبارزه‌باگرانی‌وگرانفروشی داروهای‌مورد نیاز راوارد میکند.

در صفحه آخرستون سوم

- ماکاریوس اخطار کرد سیاست‌فعلی امریکا درمورد قبرس اشتباه بزرگی است.
- قطعنامه شوروی برای بازگشت ماکاریوس به‌قدرت تسلیم شورای امنیت شد.
- کنگره جهانی حمایت از قبرس‌ازماکاریوس پشتیبانی کرد.

قبرس، عملا به دو قسمت تقسیم شد

۳۰ هزار سرباز ترکیه درقبرس متمرکز شدند

درصفحه۲

ماکاریوس دیروز بعداز ملاقات با کی‌سینجر گفت من بدرستی نفهمیدم سیاست امریکا در قبرس چیست اما اگر امریکا بیش از این از سیاست امروز وفردا کردن پیروی کند اشتباه بزرگی مرتکب شده است . عکس ماکاریوس و کی‌سینجر را درملاقات دیروز نشان میدهد .

عکس رادیوئی آسوشیتدپرس

ایران یک میلیارد دلار به‌فرانسه اعتبارداد

مدت باز پرداخت این اعتبار سه ساله و با بهره تجارتی خواهد بود

در صفحه‌آخرستون اول

جشن نفت فردا در سراسر کشور برگزار میشود

فردا بمناسبت سالروز حاکمیت مطلق ایران بر منابع و صنایع نفت جشنهائی وسیع از طرف طبقات مختلف مردم وسازمانهای دولتی‌و غیر دولتی ،در سراسر کشور برپا میشود .

روز نهم مرداد سال گذشته شاهنشاه آریامهرلایحه‌لغوقرارداد کنسرسیوم واجازه خرید وفروش را توشیح فرمودند وبهمین‌مناسبت این روز « روزنفت » نامگذاری‌شد وجشن نفت که معمولادر سالهای قبل در روز ۲۹ اسفند برپا میشد به نهم مرداد موکول گردید .

فردا شرکت ملی نفت وسازمان های وابسته آن تعطیل است واز جانب آقای دکتر اقبال ضیافتی‌به عصرانه که درآن یک هزارنفر از

بقیه در صفحه ٤

دانشگاه کرمان یکهزار دانشجو میپذیرد

ساختمان دانشگاه از ۳ ماه دیگر آغاز خواهد شد

در ۱۵رشته تحصیل ، دانشگاه کرمان لیسانس میدهد

شرط شرکت مشمولان دیپلمه درکنکور آینده

در صفحه آخرستون سوم

دانشسرایعالی

آگهی اعزام فارغ‌التحصیلان برای تحصیل بخارج از کشور

درصفحه ۱۵

اطلاعیه

صنف دارندگان دکاکین گوشت گاو و گوساله

اتحادیه صنف دارندگان دکاکین فروشنده گوشت گاو و گوساله بدینوسیله دراین لحظات حساس‌که‌دولت خدمتگزار جناب آقای‌هویدا بار دیگر دراجرای یکی از مهمترین برنامه های مورد نظر شاهنشاه آریامهر و مردم ایران که عبارت از امر مهم مبارزه با گرانفروشی میباشد پیشقدم شده است ، رعایت نکات و مقررات قانون نظام صنفی و عرف و عادت و اخلاق را در کار و کسب از کلیه آقایان همکاران وابسته به اتحادیه درخواست مینماید ، تردید نیست که‌امر گرانفروشی را دولت و اتاق اصناف و اتحادیه های صنفی بموجب مسئولیت‌های قانونی که دربرابر

بقیه در صفحه ۱۷

تصمیم:

نخستین‌وبزرگترین تصمیم‌در زندگی هر جوان مربوط به انتخاب شغل است .

پیش از گرفتن چنین‌تصمیم‌حیاتی، به‌امتیازات‌استثنائی خدمت در نیروی هوائی شاهنشاهی توجه فرمائید .

شرح بیشتردرصفحات ۵و۹

اطلاعیه

باتوجه به رسیدگی هائی که صورت گرفته است بعلت قصور وعدم احساس مسئولیت در اجرای عملیات ساختمانی عمرانی شرکتهای‌زیر:

شرکت مهندس مشاور میپلان – مهندس مشاور

شرکت اوج – پیمانکار

شرکت دال – پیمانکار

ازلیست شرکتهای ذیصلاح سازمان برنامه و بودجه حذف وارجاع هرگونه کار از طرف‌دستگاه های اجرائی دولتی به آن‌ها ممنوع‌میباشد.

سازمان برنامه و بودجه

جمعیت خیریه فرح پهلوی برای دوره فوق دیپلم دررشته آموزش– یاری دانشجو می‌پذیرد .

درصفحه ۱۵

آگهی پذیرش کارمند لیسانسیه

شرایط استخدام در صفحه ۱۲

تعطیلات تابستانی ریسندگی و بافندگی ری

باطلاع عموم میرساند که‌کارخانجات ودفتر مرکزی ریسندگی و بافندگی ری (شرکت سهامی‌عام) بمنظور استفاده ازتعطیلات تابستانی ازصبح جمعه۱۱ر۵ر۵۳ الی پایان روزیکشنبه ۲۰ر۵ر۱۳۵۳ تعطیل خواهدبود

توضیح و پوزش

آگهی مراسم یادبود چهلمین روز درگذشت سعید یزدانفر بانهایت تاسف بعلت غفلت یکی‌از کارکنان بموقع چاپ نشد بدینوسیله ضمن توضیح از بستگان فقید سعید مخصوصا پدر بزرگوارش تیمسار سرتیپ یزدانفر پوزش می طلبیم.

آگهی ثبت نام امتحانات زبان اعزام دانشجو بخارج

درصفحه ١٤

شرکت ملی ذوب آهن ایران

آگهی استخدام

درصفحه ۱۷

آگهی استخدام ماشین نویس

درصفحه ۱۵

شرکت صنایع هواپیمائی ایران آگهی پذیرش دانشجو

شرح درصفحه ۱۳

شرکت الکترولوکس ایران سرویس استخدام میکند

بقیه در صفحه حوادث

قابل توجه کلیه قبولشدگان دانشکده افسری نیروی دریائی شاهنشاهی

به صفحه هشت مراجعه شود

اسامی قبولشدگان دانشگاه پهلوی فردا اعلام می‌شود

بعداز ظهر امروز طی جلسه‌ای که در اتاق آقای دکتر فرهنگ مهر رئیس دانشگاه پهلوی تشکیل میشود ، اسامی قبولشدگان دانشگاه پهلوی‌اعلام‌و فردا در روزنامه اطلاعات چاپ خواهد شد .

اطلاعیه

سازمان رادیوتلویزیون ملی ایران

اسامی انتخاب‌شدگان مرحله اول (امتحان کتبی) گروه لیسانسیه و فوق‌لیسانس‌های دانشگاههای کشور– تکنولوژیست آموزشی

در صفحه ٥

آگهی قبول داوطلب برای دوره‌عالی گمرک ایران

درردیف ٤آگهی‌عدم‌اشتغال به تحصیل دردانشگاه‌ها ومدارس‌عالی و درردیف ۲کارآموزی عملی‌صحیح‌است

درصفحه ١٤

انتقال محل دادگاه های بخش تهران

دادگاههای بخش تهران از تاریخ ٥ر٥ر١٣٥٣ ازخیابان فرصت شرقی به خیابان جنوبی پارك شهر« خیابان بهشت» ساختمان شماره ۱وزارت دادگستری انتقال یافت .

دفتر اطلاعات وروابط‌عمومی وزارت‌دادگستری

زندگی بهتر افتخار بیشتر آینده‌ای مطمئن درانتظار جوانان ایرانی

شرح درصفحه ۱۵

شرکت ملی مصنایع پتروشیمی

آگهی استخدام لیسانسیه‌های علوم

متقاضیان تحصیل در رشته های اختصاصی مهندسی صنایع پتروشیمی

درصفحه ١٤

در کنفرانس صلح قبرس

صحبت جنگ بمیان آمد

ژنو - خبرگزاری فرانسه- وزیران امور خارجه انگلیس یونان وترکیه پس ازمذاکرات طولانی‌سرانجام نتوانستندراه حلی برای مشکل قبرس پیدا کنند و امروز برای آخرین بار با یکدیگر گفتگو خواهند کرد تا شاید بتوانند از شدت بحرانی که براثر بن‌بست مذاکرات بین آنکارا و اتن بوجود آمده بکاهند . ولی ناظران سیاسی اظهار عقیده می کنند که از بعد از ظهر دیروز محیط کنفرانس بیش از پیش تیره و تار شده ودر گریدور های کاخ ملل بیشتر از جنگ و ستیز صحبت می شود تا مذاکرات دیپلماتیک.

این محافل اظهار عقیده میکنندکه از امروز نظامیان جای دیپلمات ها را خواهند گرفت و مشکلی را کهوزیران امور خارجه نتوانستندازراه مذاکرات دیپلماتیک حل کنند از طریق عملیات نظامی حل خواهند کرد .

اما برخی از ناظران سیاسی اظهار میدارند که این بدبینی بیش از حد مورد ندارد ودر آخرین لحظه با فشاری که از خارج به یونان و ترکیه واردمیشودطرفین تن‌بسازش خواهند داد . علاوه بر جیمز کالاهان وزیر امور خارجه انگلیس که تمام کوشش خود را برای‌ازبین بردن‌اختلافات آنکارا و آتن بکار میبرد ، «ویلیام بوفو» نماینده‌شخصی هنری کی‌سینجرخود شخصا با رهبران ترکیه و یونان در تماس دائم میباشد میشود که وسیله‌سازش وزیران‌امور خارجه ترکیه و یونان‌را‌فراهم کند . در این میان فشار شوروی به آتن و انکارانیز بی‌اثر نخواهد بود . این محافل اضافه کردند تاکنون پیشرفت هائی در جریان مذاکرات بدست امده‌وانتظار نمی رودکه کنفرانس‌سه‌جانبه با شکست کامل روبرو شود.

دیشب وزیران امورخارجه سه کشور بدون انکه از گفتگو های طولانی خود نتیجه‌ای بدست آورند یکی پس از دیگری کاخ ملل را ترک گفتند .

توران گونش وزیر امور خارجه ترکیه به خبرنگاران گفت که بین او و وزیر امور خارجه‌یونان‌ملاقات خصوصی صورت نگرفته و برای روز سه‌شنبه نیز چنین برنامه‌ای پیش بینی نشده است .

«ژرژ ماورس» وزیر امور خارجه یونان نیز بنوبه خود به خبرنگاران گفت توافقی‌در کنفرانس بدست نیامده‌است.

اما جیمزکالاهان وزیر امور خارجه انگلیس گفت امیدوارم که بامداد روز سه‌شنبه(امروز) به نتیجه قطعی برسیم .

در جلسه دیروز وزیر امور خارجه ترکیه فرمول پیشنهادی انگلیس ویونان را درباره خارج شدن نیرو های ترکاز قبرس رد کرد. وی همچنین پیشنهاد مربوط به نظارت در تامین خواربار ومهمات‌موردنیاز نیروهای ترکیه را درقبرس رد کرد . کابینه ترکیه نیز فرمول پیشنهادی جیمزکالاهان را درباره مسئله دوجامعه ترک ویونان را درقبرس نپذیرفته است .

دولت یونان نیز بنوبه‌خود پیشنهاد متقابل‌ترکیه را درباره مسئله قبرس رد کرد و باین ترتیب مذاکرات‌دیشب‌باین‌بست روبروشد . درآخرین لحظه وزیران امور خارجه سه کشور طرح قراردادی تازه‌ای را تهیه کردند ولی درباره یک ماده این طرح که مربوط بنیرو های اعزامی ترکیه به جزیره قبرس است بین طرفین اختلاف نظر شدید وجوددارد. ترکیه تاکید کرده است که تنها در صورتی نیرو های خود را از جزیرمخارج‌خواهد کرد که نسبت بامنیت جامعه ترکهای قبرس اطمینان کامل حاصل کند . ولی یونانیها درخواست می کنند که نیرو های ترکیه بلافاصله پس از برقراری دولت قانونی درقبرس این جزیره را ترک کنند .

پس از رد پیشنهاد یونان وانگلیس درباره خارج شدن نیرو های ترکیه از قبرس‌دولت کارامانلیس‌یکجلسه فوق‌العاده درآتن تشکیل داد واکنون وزیران امورا خارجه سه‌کشور در انتظار رسیدن پاسخ دولت یونان میباشند . باین ترتیب جوابی که آتن‌به‌پیشنهادمتقابل ترکیه خواهد داد سرنوشت کنفرانس ژنو را روشن خواهد کرد .

درساعت دوازده امروز (بوقت تهران) وزیران امور خارجه سه کشور باردیگر درکاخ ملل اجتماع‌کردند تاراه حلی برای‌تنهامانده مورداختلاف قرارداد آنکارا و آتن پیدا کنند اگر اختلافات موجود برطرف شود بعد ازظهر امروزقرارداد درکاخ ملل بامضاء خواهد رسید و درغیر این صورت مذاکرات بدون نتیجه قطع خواهد شد .

از طرف دیگرگزارش‌میرسد که « ویکتورمی‌نین » نماینده شوروی امروز برای شرکت‌در مذاکرات کنفرانس ژنو بعنوان ناظر مسکو را بسوی ژنو ترک خواهد گفت ولی انتصاب «می‌نین» بسمت ناظر شوروی در کنفرانس ژنو هنوز رسما اعلام نشده است .

بحران قبرس که دو کشور ترکیه و یونان را تا یکقدمی جنگ پیش برد، ظاهرا برروابط زیبارویان ترک و یونانی که برای شرکت در مسابقه انتخاب « چهره جدید سینمای اروپا» در ایتالیا اجتماع کرده‌اند تاثیری نداشته است دراین مسابقه«ماریا دراکوپولوس» زیبا روی یونانی و ستاره سینمای این کشور بعنوان « چهره جدید سینمای اروپا» انتخاب شد و بلافاصله «فلزارسورل» ستاره سینمای ترکیه که او هم دراین مسابقه شرکت داشت بعنوان تبریک موفقیت‌گونه او را بوسید. عکس رادیوئی آسوشیتدپرس

قطعنامه شوروی درباره بازگشت ماکاریوس به‌شورای‌امنیت تسلیم‌شد

سازمان ملل متحد - شورای امنیت‌سازمان ملل متحد دیشب باردیگر برای رسیدگی بمسئله قبرس جلسه فوق‌العاده تشکیل داد وکورت‌والدهایم گزارشی درباره آخرین تحولات اوضاع قبرس و جریان مذاکرات ژنو به نمایندگان تسلیم کرد .

والدهایم گفت که فرمانده نیرو های ترکیه در قبرس بامداد دیروز به قوای سازمان‌ملل متحد دراین جزیره دستور داده بود که از مناطق اشغالی نیرو های ترکیه خارج شوند ولی باتماس تلفنی که بانخست‌وزیر ترکیه برقرار گردید سرانجام دولت ترکیه موافقت کرد که این مسئله از راه مذاکرات سیاسی حل شود. پس ازآن نماینده‌شوروی طرح قطعنامه‌ای راکه باهمکاری نمایندگان کشور های غیر متعهد تهیه شده بود به شورا تسلیم کرد .

درقطعنامه شوروی پیشنهاد شده است که هرچه زودتر نیرو های بیگانه خاک قبرس را ترک کنند و دولت قانونی ماکاریوس در نیکوزیا مستقر شود .

پس ازآن رئیس شورای امنیت اظهار داشت که نمایندگان شورابایددرباره‌قطعنامه پیشنهادی شوروی‌بایکدیگرمشورت‌وتبادل‌نظر کنند واز این روجلسه بدون آنکه تاریخ معینی برای تشکیل مجدد آن تعیین شود تعطیل شد .

ارتش ترکیه ممکن است مجددا واردجنگ شود

نیکوزیا - خبرگزاری فرانسه- دیروز در حالیکه کنفرانس ژنو در آستانه شکست قرار گرفته بود ترکیه همچنان نیرو های خود را درقبرس بسرعت تقویت می کرد ، دیروز کشتی های حمل و نقل ترکیه مقادیر زیادی سلاحهای سنگین و مهمات نظامی درمغرب « کرنیا» پیاده‌کردند.راه‌کرنیا » به نیکوزیا اکنون تحت کنترل کامل نیروهای ترکیه است ودهها تانک وزره‌پوش در آن آمد ورفت می‌کنند .

محافل نظامی قبرس اظهار میدارند که تعداد نیرو های اعزامی ترکیه به قبرس اکنون به سی هزار نفررسیده است . «دنکتاش » رهبر ترکهای قبرس حاضرنشد دراین‌باره به خبرنگاران توضیحی بدهداما ناظران سیاسی عقیده دارند که هنوز تعداد نیرو های ترکیه درقبرس به سی هزارنفر نرسیده است .

محافل سیاسی‌اظهارمیدارندکه«کرنیا»اکنون عملا به پایتخت قسمت ترک‌نشین‌قبرس‌تبدیل شده است .

دنکتاش رهبر ترکهای قبرس دریک مصاحبه مطبوعاتی کلمه « تقسیم» جزیره رابرزبان نیاورد ولی اعتراف کرد که عملااکنون‌قبرس بدو قسمت تقسیم شده است .

دنکتاش گفت درآینده شهر «کرنیا»پایتخت قسمت ترک نشین کشور فدرال‌قبرس‌خواهد بود واضافه کرد که درحال حاضر سمراه حل وجود دارد ولی من تشکیل یک دولت فدرال قبرس را براه حل های دیگر ترجیح میدهم .

رهبر جامعه ترکهای قبرس گفت اگر یونانیهای قبرس بیدرنگ به عملیات خود برای اشغال دهکده های ترک نشین پایان ندهند ارتش ترکیه ممکن است عملا وارد جنگ شود .

از طرف دیگر سخنگوی نیرو های سازمان ملل متحد درقبرس اظهار داشت که نیرو های ترکیه طی سه روز اخیر مناطق‌جدیدی را در قبرس اشغال کرده‌اند ولی باستثنای حوادث کوچک در اوضاع تغییر زیاد نکرده است .

نیکسون گفت در هیچ شرایطی استعفاء نمیدهم

نمایندگان مخالف نیکسون به‌مرگ تهدید شدند

واشنگتن - خبرگزاری فرانسه - یونایتدپرس-رویتر- کمیته دادگستری مجلس نمایندگان آمریکا از دیشب مباحثات علنی خود را درباره اتهاماتی که میتواند به دلایل قانونی برای توجیه خلع نیکسن از مقام ریاست جمهوری آمریکا تبدیل شود از سر گرفت .

این کمیته روز شنبه با اکثریت ۲۷ رای در برابر ۱۱ رای اولین فقره از اتهامات بزرگ و اصلی نیکسن را که بطور خلاصه مضمون آن جلوگیری از اجرای عدالت و کار شکنی در کار دادگستری آمریکاست تائید کرد و لایحه‌ای را که حاوی این اتهام است بصورتیک پرونده ۹ ماده‌ای برای مجلس نمایندگان فرستاد .

در جلسه‌ای که دیشب تشکیل شد اعضای کمیته دادگستری مجلس نمایندگان درباره سوء استفاده های نیکسن از اختیارات و امتیازات مقام ریاست جمهوری بحث کردند .

در این حال دو نفر از جمهوریخواهان که روزشنبه در کمیته دادگستری مجلس نمایندگان آمریکا به دمکرات ها پیوستند و خواستار برکناری نیکسن از مقام ریاست جمهوری شدند از طرف اشخاص ناشناس تهدید به مرگ شده‌اند .

«ویلیام‌کهن» نماینده جمهوری خواه اظهار داشت‌که یک ناشناس به وی تلفن کرده و گفته است او را با گلوله تفنگ‌شکاری بقتل خواهد رساند .

«کهن» گفت که ماموران اداره آگاهی فدرال آمریکا (اف.بی.آی) را از این قضیه آگاه کرده است .

یکی دیگر از اعضای جمهوری‌خواه کمیته دادگستری مجلس نمایندگان که تهدیدبه‌مرگ شده « توماس‌رایلسباک» نام دارد و نماینده ایلینویز است .

وی تهدید شده است که با یک بمب پستی به قتل خواهد رسید . چهار نفر دیگر از اعضای جمهوری‌خواه کمیته دادگستری مجلس نمایندگان به عزل نیکسن راه داده‌اندبنوبه خود اظهار داشتندکه‌از شنبه گذشته‌تاکنون همه نوع پیامی دریافت کرده‌اند و بسیاری از این پیام ها آکنده از فحش و ناسزا و یا انتقادبوده‌است . ولی‌برروی هم اکثریت انتخاب کنندگان آنها با فرستادن نامه‌وتلگراف و پیام های تلفنی شرافت و شهامت این چهار نماینده را به خاطر اینکه علیه نیکسن رای دادند مورد ستایش‌قرار داده‌اند .

استعفا نمی دهم

کاخ سفید واشنگتن اعلام کرد که نیکسن حتی در صورتی که بوسیله کنگره آمریکا از مقام خود استیضاح شود باز هم از مقام ریاست جمهوری استعفا نخواهدکرد.

«جرالدوارن» سخنگوی کاخ سفید در جواب‌پرسش های خبرنگاران دایر براینکه آیا ممکن است‌نیکسن‌تحت شرایط خاص و در زیر فشار عوامل مختلف خودراناگزیر از استعفا ببیند اظهار داشت که رئیس جمهور آمریکا دلیلی نمی بیند تا از آینده بیمناک باشد . جرالد وارن اضافه کرد که‌به عقیده رئیس جمهور هیچ نوع شرایطی بوجود نخواهد آمد که او را وادار کند تا از ریاست جمهوری استعفا دهد .

« وارن» اضافه کرد که علاوه براین نیکسن‌اطمینان دارد که اکثریت اعضای مجلس نمایندگان هنگام رسیدگی به اتهاماتی که علیه او عنوان شده و در لایحه اتهامی کمیته دادگستری این مجلس‌منعکس گردیده است‌منصفانه داوری خواهند کرد و این دلایل را برای توجیه خلع رئیس جمهوری کافی نخواهند دانست .

دیشب رهبران هردو فراکسیون دمکرات‌وجمهوری خواه سنای آمریکا نیز تائید کردندکه به عقیده آنهانیکسن تحت هیچ شرایطی استعفا نخواهد کرد و فقط در صورتی از کاخ سفید خارج خواهد شد که مجلس سنای آمریکا او را در پایان محاکمه واقعی‌گناهکاربشناسد و با اکثریت دوسوم آراء سناتور ها رای به عزل وی بدهد .

آماده برای محاکمه

سناتور مایک مانسفیلد رهبر فراکسیون اکثریت دمکرات ها وهیواسکات رئیس فراکسیون اقلیت جمهوری خواهان سنای آمریکا دیروز با یکدیگر درباره تدارک مقدمات محاکمه نیکسن در مجلس سنا مشورت کردند . مانسفیلد گفت سنا برای محاکمه نیکسون آماده است سنای آمریکا در صورتی نیکسن‌رامحاکمه خواهدکرد که قبلا توصیه های کمیته دادگستری مجلس نمایندگان‌درباره عزل نیکسن در جلسه عمومی این مجلس تصویب شده باشد .

جرالدفورد معاون ریاست جمهوری آمریکا گفت‌کار رسیدگی به موضوع عزل نیکسن از مقام ریاست‌جمهوری به سرانجام نخواهد رسید و به برکناری او منتهی‌نخواهد شد .

جرالد فورد طی مصاحبه‌ای که در شماره روزدوشنبه مجله آلمانی«اشپیگل» در هامبورگ منتشر شده اظهار اطمینان کرده است که نیکسن از مقام ریاست جمهوری آمریکا استعفا نخواهد کرد . فورد گفته است که‌مجلس نمایندگان آمریکا رای نهائی خود را با در نظر گرفتن دلایلی که از کمیته دادگستری این مجلس دریافت کرده است صادر خواهد کرد ولی به عقیده وی این دلایل برای توجیه عزل نیکسن کفایت نمی کند . بهمین دلیل است که من علیرغم داوری افکار عمومی اطمینان دارم که رئیس جمهور آمریکا گناهکارشناخته‌نخواهدشد و حتی‌کاربجائی نخواهد رسید که سنای آمریکا او را برای برکنارکردنش از ریاست جمهوری محاکمه کند .

وضع سیاسی نیکسون ، قیمت طلا را ترقی‌داد

لندن - رویتر - احساس بی‌اطمینانی نسبت به وضع آینده دلار و اقتصاد آمریکاکه تا حدود زیادی ناشی از تاثیر دورنمای عزل نیکسون از مقام ریاست جمهوری آمریکاست دیروز موجب شد که تعداد خریداران طلا در بورس لندن افزایش یابد . و قیمت آن‌از مرز۱۵۰دلار درهراونس بالاتر رود .

قیمت طلا درجریان معاملات شتاب آلودی که در بازارفلزات گرانبهای لندن صورت گرفت ابتدا درهر اونس ۶ر۵ دلار ترقی کرد و برای مدتکوتاهی به۱۵۶ دلار رسید ولی بعدا این نرخ تنزل یافت و هنگامیکه معاملات بورس تعطیل میشود قیمت هر اونس طلا به ۱۵۲ر۵ دلار بازگشته بود .

جان‌کونالی به‌رشوه‌خواری متهم شد

واشنگتن - آسوشیتدپرس - یکی از شعبات دادسرای واشنگتن دیروز برای جان‌کونالی وزیر اسبق خزانه‌داری آمریکا وفرماندار پیشین تگزاس به اتهام ارتکاب فساد ودریافت رشوه‌وادای شهادت دروغ و کوشش برای جلوگیری از اجرای عدالت قرارجرمیت صادر کرد .

پرونده‌ای که علیه «جان‌کونالی» تشکیل‌شده حاکی است که وی در زمانی که وزیر خزانه‌داری دولت نیکسون بود ۱۰ هزار دلاررشوه از یکی از صاحبان صنایع شیر آمریکا دریافت کرده وبه ازای دریافت این رشوه وعده‌داده است که ازنفوذ خود در دولت استفاده خواهد کرد .

«جیک جیکوبسون» مدیر شرکت « آسوشیتدمیلک پرودیوسرز » که جان‌کونالی رشوه ۱۰هزار دلاری را از او دریافت کرده بنوبه خود تحت تعقیب قرار گرفته است اتهام وی این است که بطور غیر قانونی به یکی ازصاحب منصبان دولت آمریکا پول داده است .

کونالی که بعدازانتخابات ریاست جمهوری ۱۹۷۲ آمریکا از حزب دمکرات خارج شد وبه جمهوریخواهان پیوست از نزدیکترین دوستان مورد اعتماد نیکسون‌بوددرصورتیکه اتهامات عنوان شده علیه کونالی به ثبوت برسد وی ممکن است به ۱۶ سال حبس و پرداخت ۳۰ هزار دلار جزای‌نقدی محکوم گردد .

شوروی با تشکیل حکومت فلسطین درساحل‌رودارد‌ون مخالفت‌کرد

شوروی به‌سپتامبر سیاه حمله کرد

لندن - یونایتدپرس - عده‌ای از دیپلمات های خاورمیانه دیروز اظهار نظر کردندکه شوروی ظاهرا آماده شده است تا خود را بعنوان قهرمان حمایت از نهضت مقاومت فلسطینی ها معرفی کند و با این تدبیر قسمتی‌از نفوذی را که در جهان‌عرب از دست داده است بازیابد .

شوروی اکنون توجه خود را به سازمان های چریکی فلسطین معطوف کرده و در وجودآنهااهرم‌نیرومندی یافته است‌تابکمک آن نفوذ شوروی را در دنیای خاورمیانه که اوضاع آن بسرعت تحول می یابد افزایش دهد .

یاسرعرفات رهبرسازمان الفتح اخیرا در راس هیئتی از نمایندگان سازمان آزادی بخش فلسطین بدعوت دولت شوروی به مسکو رفته است تا با رهبران کرملین درباره حمایت روسیه از مبارزات آزادیبخش‌فلسطینی هامذاکره کند .

روزنامه ایزوستیا ارگان دولت شوروی دیروز در یک مقاله مفصل فلسطینی‌ها را دعوت کرد که نقشه‌ای عملی برای فعالیتهای خود طراحی کنند .

ایزوستیا در این مقاله‌هم به جناح افراطی سازمان‌های فدائیان فلسطین وهم به گروه های دیگر فلسطینی‌که‌میکوشند تا در ساحل غربی رودادن یک کشور و دولت «سرمایه‌داری» بوجود آورند تاخته است .

ارگان دولت شوروی ضمن یادآوری فاجعه کشتارالمپیک مونیخ سازمان‌فلسطین سپتامبر سیاه و نظیر آن سازمان را بشدت‌مورد حمله و انتقادقرار داده‌و عملیات این قبیل سازمان های افراطی را برای آرمان های فلسطین بسیار زیان آور دانسته است.

امریکا ، اعراب رامحاصره دریائی میکند

اعراب واسرائیل برای جنگ‌جدیدی آماده میشوند

قاهره - یونایتد پرس - خبرگزاری نیمه رسمی مصری خاورمیانه امروز گزارش داد که اسرائیل خود را آماده می‌کند تابا برپا کردن یک سلسله عملیات بزرگ نظامی (علیه اعراب) روحیه متزلزل مردم اسرائیل و ارتش آن را بالا ببرد .

خبرگزاری خاور میانه به نقل از اطلاعاتی که از ساحل غربی اشغال شده رودادن دریافت کرده گفته است که بسیاری از شواهد حکایت از آن دارند که اسرائیل برای برپا کردن عملیات نظامی بزرگی آماده‌می‌شود .

دراین گزارش خاطر نشان شده است‌که مردم اسرائیل این روزها از نظر اوضاع واحوال کشورشان واز لحاظ روحیه وضعی دارند که شباهت آن‌با وضعی که در آخرین روزهای قبل ازجنگ ژوئن۱۹۶۷وجود داشت شبیه است .

ازطرف دیگر ژنرال مردخای گوررئیس ستاد ارتش اسرائیل اعلام کرد که نیروهای مسلح این کشورازجنگ اکتبر گذشته تاکنون حداکثر حالت آماده‌باش جنگی خود را حفظ کرده‌اند چون ممکن است اعراب ناپایان امسال جنگ دیگری را بر ضد اسرائیل آغاز کنند.

ژنرال گور که در جلسه اطاق بازرگانی‌آمریکا و اسرائیل سخنرانی میکرد اظهار داشت که برای احضار افراد ذخیره اسرائیلی این بارترتیبات‌موثرتر وسریع‌تری داده شده است .

ژنرال گور اظهار نظر کرد که اعراب‌از برکت‌پیروزی هائی که بابکار بردن‌حربه نفت‌بدست آورده‌اند ممکن است دچار این توهم شده باشند که هرکاری از آنها ساخته است و قادرند جنگ تازه‌ای براسرائیل تحمیل کنند.

دراین ضمن روزنامه«داوار» چاپ تل‌آویو از قول منابع موثق نوشته‌است.جیمزشلزینگر وزیر دفاع امریکا نیز معتقد است‌که اعراب بزودی جنگ جدیدی را آغاز خواهند کرد.

شلزینگر تهدید کرده است‌که اگر اعراب باردیگر تحریم نفتی را ازسرگیرند امریکا تمام‌کشور های عربی شرکت کننده در تحریم را در محاصره کامل اقتصادی و دریائی قرارخواهد داد .

کنگره جهانی حمایت از قبرس از ماکاریوس پشتیبانی کرد

قاهره- خبرگزاری فرانسه- کنگره جهانی برای پشتیبانی از مبارزه ملت قبرس که در قاهره تشکیل شده بود ضمن قطعنامه‌هائی از یونان وترکیه خواست که بیدرنگ نیروهای خودرا از این جزیره خارج کند تاراه برای بر قراری‌صلح و آرامش‌درقبرس هموارشود.

کنگره همچنین تاکید کرده است که قبرس نیز باید در کنفرانس ژنو شرکت کند.

کنگره‌ضمنا درخواست‌کرده است که دولت قانونی قبرس به ریاست اسقف ماکاریوس‌بار دیگر زمام امور را در جزیره بدست بگیرد.

پرزیدنت انور سادات در پیامی که به کنگره فرستاده ضمن‌حمایت‌از ماکاریوس‌خاطر نشان کرده است که جزیره قبرس نه تنها برای ملت های عرب و خاورمیانه بلکه برای همه جهان دارای اهمیت استراتژیکی فوق‌العاده است.

ضمنا دولت های ایتالیا و شوروی‌نیزدر اعلامیه‌مشترکی خواستار بازگشت ماکاریوس شدند.

ماکاریوس بعداز ملاقات باکیسینجر عازم لندن شد

ماکاریوس : آمریکابا سیاست امروز و فردا کردن اشتباه بزرگی مرتکب میشود

واشنگتن - رویتر - اسقف‌ماکاریوس‌رئیس جمهور برکنار شده قبرس دیروز برای دومین بار دریک هفته گذشته باهنری کی‌سینجر وزیر خارجه آمریکا درواشنگتن ملاقات کرد واین‌بار مذاکرات آنها ۷۵دقیقه طول کشید . ماکاریوس‌بعدازملاقات‌دیروزش باکی‌سینجر به خبرنگاران گفت که آمریکا میتواند نقشی بسیار قاطع و تعیین کننده دربازگرداندن صلح به قبرس ایفاء کند.

ماکاریوس وکی‌سینجر هیچیک پس از ملاقات دیروز نگفتند که دولت آمریکا دقیقا چه نقشی در اعاده صلح به قبرس و حل مسائل این جزیره ایفاء خواهد کرد .

بسیاری از ناظران سیاسی عقیده دارند که ماکاریوس دیروز به این خاطر ازنیویورک برای ملاقات کی‌سینجر به واشنگتن رفت که از دولت آمریکا بخواهد تا از بازگشت وی به قبرس بعنوان رئیس جمهور قانونی این کشور حمایت کند .

ماکاریوس به خبرنگاران اظهار داشت که مذاکراتش باوزیر خارجه آمریکا سازنده ومفید بوده است واحساس میکند که دولت آمریکا علاقه فراوانی به مسائل قبرس‌دارد وخواستار حل و فصل صلح‌آمیزمسئله‌قبرس است .

ماکاریوس اضافه کرد که اگر دولت‌آمریکا در قبال تحولات قبرس سیاست انتظار کشیدن وامروز و فرداکردن در پیش گیرد مرتکب اشتباه بزرگی خواهد شد .

دکتر کی‌سینجر بنوبه خود به خبرنگاران گفت که دولت آمریکا حداکثر کوشش خود را بخرج میدهد تاراه حلی برای‌مسئله‌قبرس پیدا کند .

کمیسر عالی قبرس در انگلیس اعلام‌داشت که اسقف ماکاریوس امروز از نیویورک‌وارد لندن میشود ودر فرودگاه از طرف وزیر مشاور انگلیس در وزارت امور خارجه‌مورد استقبال قرار خواهد گرفت .

یک مقام وابسته بوزارت‌امورخارجه‌انگلیس اظهار داشت که دولت بریتانیا هنوزهم اسقف‌ماکاریوس را رئیس جمهوری قانونی قبرس میداند و «کلری‌دس » تنها بعنوان کفیل کارهای ریاست جمهوری را انجام میدهد .

وی‌افزود که اسقف ماکاریوس در لندن بدقت جریان مذاکرات کنفرانس ژنو را تعقیب خواهد کرد وممکن است بارهبران جامعه یونانیهای قبرس که عده زیادی از آنها درلندن اقامت دارند ملاقات و گفتگو کند .

اخبار کوتاه جهان

۷۰ نفر درسیل هند کشته شدند

● دهلی‌نو - براثر ریزش‌باران های موسمی در هند هفتاد نفر کشته شده وپانصدهزار نفر دچار خسارت شده‌اند.

براثر جاری شدن سیل هزاران خانه خراب شده و آب مناطق وسیعی از زمین های زراعتی را فرا گرفته است در بیهاروبنگال براثر شکستن سد دهها هزار نفر ساکنان اطراف آن خانه‌های خود را ترک گفته‌اند .

زدوخورد فلسطینی هاو فالانژیست ها دربیروت

● بیروت - خبرگزاری یونایتدپرس‌ازقول شهود عینی گزارش دادکه روز گذشته جریکهای فلسطینی و طرفداران حزب دست راستی فالانژیست لبنان که از احزاب مورد حمایت و طرفدار دولت لبنان است در حدود یک ساعت در حومه بیروت بطرف یکدیگر تیراندازی کردند .

این زد و خوردها در نزدیکی یک اردوگاه آوارگان فلسطینی در حومه بیروت روی داده است . ظاهرا درجریان این تیراندازی عده‌ای مجروح شدند .

این دومین زد و خورد مسلحانه فلسطینی‌ها و فالانژیست ها ظرف روز های اخیر است .

فرمانده ناوگان‌ششم در مصر

● قاهره - یونایتدپرس - دریادار مورفی فرمانده ناوگان ششم آمریکا در مدیترانه دیروز با کشتی فرماندهی « لینل راک » وارد بندرمصری‌اسکندریه شد . وی چهار روز در مصر بسر خواهد برد و از کار واحد های‌ناوگان جنگی آمریکا که در پاک کردن کانال سوئز شرکت دارند دیدن می‌کند .

مشاجره وزیر خارجه اسرائیل با ماموردین فرودگاه لندن

● لندن - رویتر - ایگال آلون‌وزیرخارجه‌اسرائیل و سه اسرائیلی دیگر که همراه وی بودند دیروز در فرودگاه لندن اجازه ندادند که مورد بازرسی بدنی قرار گیرند و رفتار آنها موجب‌شد که در پرواز هواپیمائی که باید آنها و مسافران دیگر را به‌واشنگتن‌میبرد ۴۵ دقیقه تاخیر حاصل شود .

در یکی از سالن های فرودگاه لندن بین وزیر خارجه‌اسرائیل‌و همراهان وی از یک‌طرف و مقامات فرودگاه از طرف دیگر مشاجره سختی درگرفت ولی سرانجام این‌مشاجره لفظی بامیانجیگری خلبان هواپیما پایان یافت و خلبان موافقت کرد که وزیر خارجه اسرائیل و همراهان وی بازرسی‌بدنی نشوند .

عربستان سعودی بزودی نفت خود را بمزایده میگذارد

بیروت - رویتر - یک نشریه بیروت که درامور نفتی از منابع موثق بشمار میرود دیروز گزارش دادکه‌دولت‌عربستان سعودی بزودی مزایده موعود نفتی خود را باعرضه کردن ۵ر۱ میلیون بشکه نفت خام درهرروز آغاز خواهد کرد . مجله نفتی « بررسیهای اقتصادی خاورمیانه » که در بیروت‌منتشر میشود در گزارش خود نوشته است که مزایده نفتی کشور سعودی از اوایل ماه اوت آغاز خواهد شد . شیخ‌احمدزکی‌یمانی وزیر نفت عربستان سعودی خبر این مزایده را ۸ روز قبل اعلام کرد ولی درآن تاریخ نگفت کەچەمقدار نفت‌خامبه مزایده‌گذاشته خواهد شد .

درحال حاضر شرکت نفت‌آمریکائی‌آرامکو که عامل استخراج نفت‌درعربستان سعودی است اجازه دارد که‌هرروز ۸ر۵ میلیون بشکه نفت استخراج کند ۱ر۵ میلیون‌بشکه نفتی که قرار است در هرروز از طرفدولت سعودی از طریق مزایده به فروش برسد تقریبا معادل ۱۸ درصد از تولید روزانه آرامکو خواهد بود .

سازمان نفت ومعادن عربستان سعودی که پترومین نامیده میشود در نظر دارد از ۸۰ شرکت و موسسه و یا اشخاص حقوقی دیگرکه شهرت بین‌المللی‌دارندبرای‌شرکت‌در مزایده و عنوان‌کردن پیشنهاد های خرید دعوت کند . پیشنهاد باید حداکثر تا ۵ اوت دریافت شود .

مجله نفتی بیروت در پایان گزارش‌خود اضافه کرده است که دولت سعودی در نظر دارد اجازه‌دهد تا درجریان‌مزایده نفتی - قیمت نفت خام بوسیله عوامل‌بازاری تعیین شود و تنها قانون طبیعی عرضه و تقاضا حاکم بر تعیین قیمت نفت خامی باشد که به مزایده گذاشته خواهد شد .

اختلافات عربستان و امارات عربی در مورد «واحه - بوریمی» حل شد

ابوظبی - خبرگزاری‌فرانسه - عربستان سعودی و کشور امارات عربی متحده دیروزبا امضای قرار دادی باختلافات دیرین‌مرزی خود پایان‌دادند.

اختلافبر سر «واحه‌بوریمی» واقع در مرز بین شیخ نشین ابوظبی و سلطان نشین عمان ومسقط بود که عربستان سعودی ادعای مالکیت آن را داشت.

اختلافات بر سر مالکیت واحه‌بوریمی از سپتامبر۱۹۵۲ بین عربستان‌سعودی‌و سلطان نشین عمان از یکسو و شیخ نشین ابوظبی از سوی دیگر آغازشد. در دسامبرسال۱۹۷۰ بدنبال ملاقاتی‌کەبین‌ملک فیصل وسلطان قابوس انجام شد سلطان نشین مسقط عمان حاضرشدکه در آینده ماجرای بوریمی را پیش نکشد و اما اختلافات‌بین عربستان سعودی و ابوظبی همچنان باقی بودو عربستان سعودی‌بهمین علت‌از شناسائی کشور امارات عربی متحده که ابوظبی یکی از اعضای آن است خودداری می‌کرد. بدنبال امضای‌قرارداد دیروز شیخ زایدبن سلطان از ملک فیصل و ملک بردار عربستان سعودی که در راه حل‌اختلافات کوشش کرده‌اند سپاسگزاری کرد.

شیخ زاید ضمن نطق کوتاهی کەدرپایان‌مراسم‌امضای‌قرارداد ابراد کرد اظهار امیدواری نمود که این‌قرارداد راه را برای همکاری ثمربخش بین‌دو کشور هموار سازد. قرارداد درکاخ « المنحال» از طرف رئیس فدراسیون‌امارات عربی ومعاون‌نخست وزیر عربستان سعودی امضاء شد.

دیروز رادیو ابوظبی ناگهان برنامه خود را قطع کرد و خبر امضای‌قرارداد دوکشور را درباره واحه‌بوریمی پخش کرد.

رادیو ابوظبی‌ضمنا گزارش دادکه امیر فهد معاون نخست وزیر عربستان سعودی پیامی از جانب ملک فصل به شیخ زایدبن‌سلطان‌تسلیم‌کرده است.

رادیو ابوظبی افزود که پادشاه‌عربستان‌سعودی دعوت شیخ زایدبن سلطان را برای دیدار رسمی از امارات عربی متحده پذیرفته است.

صنایع نفت و آهن ونزوئلا ملی میشوند

کاراکاس - آسوشیتدپرس- «کارلوس‌آندرسن» رئیس‌جمهور ونزوئلا دیروز اعلام کرد که صنعت نفت کشوروی ظرف‌یک سال آینده ملی خواهد شد و مردم ونزوئلا برای‌بدست‌گرفتن سرنوشت واداره صنعت نفت خود وخارج‌کردن آن از چنگ بیگانگان بیش از یک سال‌صبر نخواهند کرد .

رئیس جمهور ونزوئلا دریک کنفرانس مشترک مطبوعاتی‌که « لوئیزاچموریا » رئیس‌جمهور مکزیک نیز درآن شرکت‌داشت ضمنا اعلام کردکه‌طی یک سال آینده معادن سنگ‌آهن ونزوئلا نیز ملی خواهد شد .

درحال حاضر دوگروه‌بزرگ که علاوه برر‌ئیس‌جمهورونزوئلا عده‌ای از اعضای مجالس‌سنا و نمایندگان این کشور نیز با آنها همکاری دارند درباره ترتیبات ملی کردن نفت‌ومعادن آهن ونزوئلا مطالعه می کنند .

۹۵ درصد از صنعت‌عظیم نفت ونزوئلا درحال حاضر درکنترل سرمایه‌گذاران آمریکائی قرار دارد .

لیسبن - آسوشیتدپرس - ژنرال‌اسپینولا رئیس جمهورپرتغال‌دریک‌مصاحبه تلویزیونی اعلام کردکه کشور وی به گینه‌بیسائو قبل‌از سایر مستعمرات آفریقائی پرتغال استقلال خواهد داد و سپس برای دادن استقلال به دومستعمره دیگر یعنی موزامبیک وآنگولا اقدام خواهد کرد .

ارتش پرتغال اکنون بیش از ۱۳ سال‌است که پاچریکهای تحت رهبری گروه های استقلال‌طلب مستعمرات آفریقائی پرتغال نبرد می کند . ناظران سیاسی در لیسبن پیشگوئی کرده‌اند که اعطای استقلال به مستعمرات آفریقائی پرتغال در آینده‌نزدیک جامه عمل خواهد پوشید .

از طرف دیگر دو نهضت استقلال‌طلب آنگولا که هردو برای رسیدن به استقلال مبارزه می کنند ولی بایکدیگر رقابت دارند دیروز توافق کردند که اختلافاتشان راکنار بگذارند و جبهه واحدی برای شرکت در مذاکرات مربوط به تحصیل استقلال‌بوجود آورند .

این توافق به تشویق‌وباکمک ومیانجیگری سران چهار کشور آفریقائی که فعالانه از نهضت استقلال‌طلبان آنگولا حمایت‌می کنند حاصل شده است .

گینه‌بیسائو قبل از مستعمرات دیگرپرتغال مستقل میشود

کلاسهای انگلیسی انجمن‌ایران‌و آمریکا

ثبت‌نام برای کلاس‌های فشرده که در هفته پنج روز بین‌ساعات هفت‌ونیم الی نه‌وربع و نه‌وسه‌ربع الی یازده ونیم صبح و دو الی چهار بعدازظهر دایرمیباشند در روز

دوومیدانی قهرمانی ایران

بعد از ۲۰ سال رکورد دو ۱۰۰ متر شکسته شد!

مسابقات دوومیدانی قهرمانی ایران در شرایطی چهارمین روز خود را در استادیوم بزرگ آریامهر پشت سر گذارد که یک رکورد فوق‌العاده با ارزش برای دوومیدانی مردان ایران دربر داشت.

«عزیز کریم‌آبادی» دونده گیلانی دوهای سرعت خالق این حد نصاب تازه بود که موفق شد پس از زمانی قریب به ۲۰ سال رکورد دو ۱۰۰ متر را بشکند و حدنصابی را که «وهاب شاهخوره» چهره سرشناس خوزستانی بجای گذارده بود، بهبود بخشد. «کریم عزیزآبادی» مسافت ۱۰۰ متر را درمدت ۱۰٫۶ ثانیه دوید و این زمان یکدهم ثانیه از رکوردی که «شاهخوره» برای این دو بدست آورد، سریعتر است (این رکورد در مرحله ماقبل فینال بدست آمد.)

تنها رکورد شکسته شده برای دوومیدانی ایران در مسابقات برگزاری دیروز همین رکورد‌شکنی عزیزآبادی در دو ۱۰۰ متر بود و در سایر قسمتهای برگزاری حدنصابی تازه شکل نگرفت.

از جمله نتایج جالب بدست آمده در دو ۴۰۰ متر با مانع مردان بود که بهرام میری رکورددار این رشته به دنبال جباریان دوم شد و البته این مسئله بخاطر کشیدگی عضله ران میری در مراحل آخر مسابقه بوجود آمد و اوکه با دشواری فراوان کار را تا بپایان ادامه داد بلافاصله بعد از عبور از خط پایان تحت درمان قرار گرفت.

دیروز ضمنا ورزشکاران هندی در مقابل ایرانیها چهره‌ای نسبتا موفق داشتند و در سه قسمت بعنوان نخست دست یافتند و بخصوص در پرش طول مردان درخشش داشتند که در آن ۲ عنوان اول و سوم را از آن خود کردند.

«عزیزکریم‌آبادی» دیروز موفق شد یکدهم ثانیه رکورد دو ۱۰۰ متر ایران را بشکند.

نتایج مسابقات دیروز

۱۰۰ متر با مانع زنان: ۱ـ بالامیال (هند) ۱۶٫۷ ثانیه ۲ـ مریم آچاک (اصفهان) ۱۷٫۱ ثانیه ۳ـ اعظم رحمانی با ۱۹ ثانیه.

۵گانه زنان: ۱ـ کوم چاتوال (هند) با ۱۹۳۹ امتیاز ۲ـ زهرا صدراتی (خراسان) با ۱۶۲۱ امتیاز ۳ـ مهشید حیدری با ۱۱۱۸ امتیاز.

۴۰۰ متر با مانع مردان: ۱ـ احمد جباریان ۵۳٫۸ ثانیه ۲ـ ابوالقاسم میری ۵۴٫۲ ثانیه ۳ـ فهیمی ۵۴٫۳ ثانیه.

پرش طول مردان: ۱ـ یوهاما (هند) با ۷٫۶۷ متر ۲ـ عاشور یلقی (تهران) با ۷٫۱۲ متر ۳ـ سینک (هند) با ۶٫۹۱ متر.

۱۵۰۰ متر مردان: ۱ـ محمد وجدان‌زاده (تهران) ۳ دقیقه و ۵۵٫۱ ثانیه ۲ـ غلامرضا صابر (تبریز) ۳ دقیقه و ۵۶٫۵ ثانیه ۳ـ حسین ربیع (زنجان) ۴دقیقه و ۴٫۳ ثانیه.

پرتاب نیزه زنان: ۱ـ پروین صفوی (اصفهان) ۳۴٫۴۶ متر ۲ـ مهشیدمهاجر (تهران) ۳۰٫۹۴ متر ۳ـ مهری‌شورورزی (تهران) با ۲۷٫۶ متر.

باگزینش ۶ کشتی‌گیر فرنگی

هنوز ابهام در ۴ وزن باقیست

بااینکه قرار بود سرنوشت تیم های برگزیده کشتی ایران در جلسه کمیته فنی روز دوشنبه روشن گردد، تنها در نشست روز گذشته در باره کشتی‌فرنگی سرنوشت ۶ وزن‌ازده وزن‌روشن شد.

انتخاب شدگان مسلم عبارتند از: حسین‌تورانیان در ۵۷کیلو، اکبر یداللهی در ۶۲ کیلو، محمد دلیریان در ۶۸ کیلو، هاشم قنبری در ۷۴ کیلو، جلال کریمی‌در ۹۰ کیلو وبهرام مشتاقی در ۱۰۰ کیلو.

کمیته فنی کشتی فرنگی‌برای گزینش کشتی‌گیران اوزان۴۸ـ۵۲ـ۸۲ و فوق‌سنگین لزوم مبارزاتی مجدد را ضروری تشخیص داده است. و این بدلیل غیبت رحیم‌علی‌آبادی، چهره صاحب‌نام کشتی فرنگی ایران است‌که‌در آخرین میدان جهانی‌در ۵۲ کیلو صاحب مدال برنز شد.

درحالی که حالا علی‌آبادی قصدداردبار دیگر بخت خویش را در ۴۸ کیلو بیازماید که محققا این تصمیم در درجه نخست زیانش متوجه تیم ملی است که یکی از جمع دو چهره خوب این وزن علی‌آبادی یا شیرانی دور از تیم ملی قرار می‌گیرند، درحالی که‌شایسته است بمانند مسابقات انتخابی تهران در آستانه جام جهانی ۷۳ رفتار شود و بمغلوب دیدار علی‌آبادی ـ شیرانی شانس مجددی داده شود تا در ۵۲ کیلو به آزمایش کشیده شود و این تصمیمی است که در جلسه کمیته فنی در باره اوزان ۴۸و ۵۲ کیلو گرفته شده است.

درهمین‌مورد «هوریار» کشتی‌گیر ۵۲کیلونیز درصورت‌تمایل می‌تواند بخت مجددی پیدا کند و برنده این مبارزات مقدماتی در برابر حسین نقیب‌زاده دیدار آخرین ۵۲ کیلو را برگزار کند.

در ۴۸ کیلو ابتدا علی‌آبادی با خلیل رشیدمحمدزاده روبرو میشودو برنده این مبارزه دیدار سرنوشت ساز را با شیرانی انجام خواهد داد.

در ۸۲ کیلو خسرو نظافت دوست‌و شاپورخلیقی سرنوشت ساز هستند که مبارزه مجدد چهره برتر را برای تیم ملی مشخص میکند. درفوق سنگین گمان میرودمسلم اسکندرفیلابی بمبارزه دعوت شود. چرا که حضور او در هر دو میدان آزاد و فرنگی و کمیته های‌فنی مفیدتر از دیگران میدانند، این مسابقات در روز های ۲۷ و ۲۸ مرداد ماه در وزن قانونی انجام میگردد.

مصاحبه مطبوعاتی بازیهای آسیائی

روز گذشته باردیگر یک جلسه مطبوعاتی باحضور تیمسار سپهبد حجت رئیس کمیته اجرائی بازیهای‌آسیائی تهران و نمایندگان مطبوعات تشکیل گردید که طی آن مسائل مربوط به بازیهای آسیائی مطرح شد.

طبق اظهارات سرپرست سازمان تربیت بدنی تا روز ۲۰ مرداد کارهای ساختمانی مجموعه ورزشی آریامهر خاتمه خواهد پذیرفت و تمام کارها بپایان خواهد رسیدو روز ۲۸ مرداد اولین گروه وارد ایران میگردد.

ضمنا سرپرست سازمان اظهار داشت، از هم‌اکنون درتلاش شروع کار ساختمانی دو استادیوم ۵۰ و ۶۰ هزار نفری در تهران میباشد که این کار بعداز بازیهای آسیائی تهران آغاز خواهد شد.

تنیس ایران و لبنان

فدراسیون تنیس ایران رسما اعلام نمود، دیدار تیم های تنیس ایران و لبنان درکادر بازیهای مرحله مقدماتی مسابقات«جام دیویس»قهرمانی جهان طول اواخر مردادماه درتهران انجام میگردد.

این مسابقه که آخرین‌دیدار برگزاری در فاصله باقیمانده تا بازیهای آسیائی تهران به شمار میاید، جنبه آخرین آزمایش برای گزینش نفرات جهت شرکت در اردوی تیم ملی را نیز خواهد داشت و بدنبال آن‌چهره‌های برگزیده‌به اردو خواهند رفت.

ایران و لبنان درکادرمسابقات منطقه الف اروپا با هم دیدار مینمایند.

دور نیمه نهائی فوتبال جام ولیعهد در تهران

بعد از ظهر دیروز با انجام دیدار تیمهای جوانان‌تهران‌ـ جوان و برق مسابقات‌مقدماتی فوتبال قهرمانی‌جوانان تهران جام‌والاحضرت‌همایون‌ولیعهد بپایان رسید و ۴ تیم دورنهائی انتخاب شدند. چهار تیم در مرحله ماقبل فینال بصورت ضربدر «نفت باافسر وتهران‌ـ جوان با بانک ملی» امروز در زمین شماره ۲ امجدیه به دیدار هم میروند که تیمهای برنده مسابقات امروز، برای عنوان‌قهرمانی بایکدیگرمبارزه خواهند داشت.

تیم قهرمان این مسابقات با چند یار تقویتی در دیدارهای قهرمانی فوتبال جوانان‌ایران (جام ولیعهد) در اصفهان شرکت خواهد نمود.

فوتبال باشگاه های برزیل

بعد از ظهر فردا دیدار سرنوشت مسابقات فوتبال‌جام قهرمانی باشگاههای برزیل‌بین دو تیم «واسکو دوگاما» و «کروزیرو» برگزار میگردد و تیم پیروز جام قهرمانی این کشور راتصاحب خواهدکرد.

«واسکو دوگاما» در دیدار آخرخود «قبل‌ازمسابقه فردا» باتیم «انترناسیونال» روبرو گردید و به نتیجه مساوی ۲ـ۲ دست یافت. در حالی‌که از سوی دیگر «کروزیرو» با حساب ۰ـ۳تیم‌معروف سانتوز را شکست داد.

مناسبات ایران و فرانسه بزودی توسعهٔ بی‌سابقه‌ای خواهد یافت مؤسسه و کالاها و خدمات خود را بوسیلهٔ ژورنال دوتهران روزنامه فرانسوی زبان مؤسسه اطلاعات معرفی کنید

قابل توجه شرکتهای
ساختمانی‌وراهسازی کارخانجات و شرکت های تعاونی روستائی کارخانه های
یخسازی از ۵۰۰ کیلو الی ۱۰۰۰۰ کیلو در ۲۴ ساعت
پریفابریکه قابل حمل نقل
آدرس کیلومتر ۱۶ جاده مخصوص کرج مقابل‌پمپ بنزین ۳۰ متری اعلم
تلفن کارخانه ۹۷۰۰۶۷ دفتر ـ ۶۲۲۹۴۶

مجله دنیای ورزش
روزهای شنبه منتشر میشود

آگهی تغییرات در شرکت سهامی خاص تجارتی‌توانا ثبت شده بشماره ۵۳۴۹
طبق‌صورت‌جلسه مورخ ۵۳٫۲٫۲۴ مجمع عمومی عادی‌سالانه شرکت مزبور ترازنامه سال۱۳۵۲ به‌تصویب‌رسیدو روزنامه اطلاعات جهت‌درج آگهی های شرکت‌تعیین شدوآقای ابوالفضل حصیری بسمت‌بازرس‌اصلی و آقای بهزاد مینوی بسمت بازرس علی‌البدل برای مدت‌یکسال انتخاب‌شدند.
م‌الف ۸۹۰۱
اداره کل ثبت‌شرکتهاومالکیت صنعتی
آ ـ ۸۷۵۶۷

ازفردا صبح در
سینمالیدو
یکی از شاهکار های بی‌همتای کاراته‌ای باصحنه‌های‌اعجاب آور که قلب ها رابلرزه می اندازد
هشت زن یکدست
از فردا صبح
درسینما های
بولوار
تاج
مرد بیوه و زنهای خوشگل
باشرکت: کارلو جوفره
فرانسوازپره و کاتیا کریستینا
سکسی‌ترین ستارگان سینمای ایتالیا
تماشای این فیلم برای اشخاص کمتراز ۱۸ سال ممنوع است

گروه سینماهای:
سانترال ـ رویال ـ متروپل
ازفردا صبح
ازفردا صبح
فیلمی به شما هدیه میکنند که یك سروگردن از تمام فیلمهای کاراته‌ای که تاکنون نمایش داده‌اند، بالاتراست
ضربه‌های مرگبار
سینماسکوپ رنگی
چنانچه درموقع نمایش فیلم روی صندلی خودآرام وقرار نداشتید تقصیر مانیست، علت آن صحنه های دلهره‌آورو هیجان انگیز فیلم است...

آگهی شرکت سوژمیران (سهامی خاص) ثبت شده بشماره ۷۸۹۳
برابرصورت‌جلسه مجمع‌عمومی عادی سالیانه شرکت‌سوژمیران «سهامی خاص» مورخ۱۳۵۳٫۴٫۲۵ تغییرات زیر در شرکت صورت گرفت:
۱ـ ترازنامه وحساب‌سودوزیان سال ۱۳۵۲ مورد تصویب‌قرار گرفت.
۲ـ آقای‌پول‌دوهو ازعضویت هیئت‌مدیره استعفا دادند.
۳ـ آقایان نامی مشیری‌و دکتر یحیی‌زاده برای مدت‌یکسال بترتیب بعنوان بازرسان اصلی وعلی‌البدل شرکت انتخاب‌شدند.
۴ـ کلیه آگهی های شرکت در روزنامه اطلاعات منتشر خواهدشد.
اداره کل ثبت‌شرکتهاومالکیت صنعتی
م‌الف ۹۰۸۲
آ ـ ۸۷۷۹۱

آگهی استخدام
کانون پرورش فکری کودکان و نوجوانان برای تدریس فیلمسازی ۸میلی‌متری درکتابخانه کودک‌شهرستان های همدان، کرمانشاه، اصفهان، نجف‌آباد، شیراز، اهواز، آبادان، مشهد، رضائیه، تبریز، کرمان، رشت، آمل، بابل، چالوس، سمنان وقم به تعدادی مربی نیازمند است.ساعات تدریس بعدازظهرها میباشد.
داوطلبین میتوانند تقاضای خود را با ذکر میزان تحصیلات، سوابق تدریس، مشاغل قبلی ومدت فعالیت سینمائی حداکثر تا ۵۳٫۵٫۲۸ به‌مرکز سینمائی کانون ـ قسمت آموزش فیلمسازی واقع در تهران، خیابان تخت طاووس ـ خیابان جم شماره ۳۱ ارسال دارند. ازواجدین شرایط دعوت میشود تا در مصاحبه استخدامی شرکت نمایند.

سینما هرگز اثری اینچنین پر حادثه بخودندیده است
ازفردا صبح درگروه سینماهای
آسیا ـ شهوند ـ نپتون
ژاله...و...نادر
یك اثر پرشکوه و هیجان آور از زندگی ـ عشق‌وجنگهای قبایلی که تمام افراد آن زن بودند وبامردان دشمنی‌داشتند
لشکر زنان
رنگی
شرکت نیک‌جوردن مارک هانیبال مالیانوکو

شرکت تولیدی تاوان سیلیس
تولیدکنندهٔ ماسه سیلیسی برای صنایع ریخته‌گری، شیشه‌سازی ـ تصفیهٔ آب
شاهرضا خیابان رامسر شمارهٔ ۹۰ تلفن: ۸۳۲۹۲۴

شرکت ملی نفت ایران
انتخاب دیپلمه جهت تامین کادر تکنیسین مورد احتیاج پالایشگاه تبریز
شرکت ملی نفت ایران به عده‌ای مرد برای خدمت در پالایشگاه تبریز باشرایط زیر بعنوان کارآموز احتیاج دارد.
۱ـ دارا بودن دیپلم کامل متوسطه رشته طبیعی یاریاضی و یا دیپلم هنرستانهای صنعتی کشور در رشته های برق ـ مکانیك ـ فلز کاری.
۲ـ سن: متولدین سال ۱۳۲۷ به بالا.
۳ـ دارا بودن برك خاتمه خدمت و یا برك معافیت دائم از خدمت وظیفه عمومی.
۴ـ شاغل نبودن در سازمانهای دولتی و یا وابسته به دولت وعدم اشتغال به تحصیلات دانشگاهی.
۵ـ گذراندن امتحانات مسابقه شامل: ریاضیات، فیزیك، شیمی، هوش و اطلاعات عمومی، زبان انگلیسی وپذیرفته شدن در مصاحبه.
۶ـ تائید صحت مزاج داوطلب بوسیله بهداری شرکت‌ملی نفت ایران.
داوطلبانی که در امتحانات ورودی و مصاحبه پذیرفته‌شوند برای مدت دوسال در پالایشگاه های داخلی شرکت ملی نفت ایران تحت آموزش قرار خواهند گرفت و در صورتی که‌دوره مزبور را بنحو رضایتبخشی بپایان رسانند طبق مقررات شرکت در سمت تکنیسین در پالایشگاه تبریزبکار گمارده خواهندشد.
علاقمندان واجد شرایط میتوانند برای ثبت‌نام با در دست داشتن مدارك زیر:
ـ شناسنامه عکس‌دار
ـ اصل گواهینامه ششم متوسطه
ـ دوقطعه عکس (۴×۳)
ـ اصل برك‌خاتمه‌خدمت و یابرك معافی دائم وظیفه عمومی (فتوکپی مدارك پذیرفته نمیشود)
ـ به نشانی: تبریز ـ خیابان ۲۵ شهریور ـ باشگاه کارمندان صنعت نفت مراجعه نمایند.
ثبت‌نام از تاریخ شنبه ۱۳۵۳٫۵٫۱۲ تا پایان روز چهارشنبه ۱۳۵۳٫۵٫۱۶ باستثنای روزهای تعطیل از ساعت ۷ صبح الی ۱۲ و یك الی چهار بعدازظهر در محل فوق‌الذکر انجام خواهد شد.
تاریخ و محل برگزاری امتحان در موقع ثبت‌نام باطلاع داوطلبان خواهد رسید.
از متقاضیانی که قبلاتقاضای استخدام درصنعت نفت نموده‌اند و واجد شرایط فوق‌الذکر میباشند دعوت مینماید جهت‌ثبت‌نام و شرکت در امتحانات مزبور به نشانی بالا در تاریخهای مقرر مراجعه نمایند.

تلویزیون بلر جام جهان نما

TADANO جرثقیل تادانو
جرثقیل از ۵۰۰ کیلو تا ۷۵ تن تلکسوپی هیدرولیك باوینچ
نماینده انحصاری: شرکت ارکان ماشین ـ آیزنهاور مقابل دانشگاه آریامهر شماره ۶۲۸ تلفن ۸۸ـ۹۵۰۰۸۵ ـ ۹۵۸۵۵۵

شرکت ایران ارابه
عرضه‌کننده انواع ماشین آلات راهسازی وساختمانی
انواع کمپاکتور صفحه‌ای ـ غلطك‌های ویبره
پمپاژبتن ـ کمپرسور
بیل هیدرولیکی
آدرس
خیابان سپهبدزاهدی
خیابان اراك ساختمان ۳۲
تلفن ۵ ـ ۸۳۴۹۷۴

RICHIER
R708 c
انواع غلطك سه‌چرخ رومانی ودوچرخ
ریشیر فرانسه
موجوداست
شرکت سهامی تولیما
خیابان آیزنهاور، مقابل وزارت کار
تلفن: ۹۵۹۲۴۴ـ۹۵۴۴۶۰

شرکت سهامی تولیما
فروشنده انواع بیل هیدرولیکی
پوکلین
تهران ـ خیابان آیزنهاور ـ مقابل وزارت کار تلفن‌های: ۹۵۹۲۴۴ـ۹۵۴۴۶۰

بزرگترین شاهکار سینمائی عصرحاضر که همه‌انتظار آنرا میکشیدند، برای نمایش آماده شد
دیاموند
ازصبح پنجشنبه فقط درسینما
ببینید: سفرهای‌اعجاب‌آورسندباد بحری رابدیار افسانه‌ها
ببینید: شمشیربازی سندباد را بامجسمه هشت دست
ببینید: مبارزه سندباد را با غول‌نیمه انسان نیمه حیوان
ببینید: هیجان و حادثه را در قویترین فیلم امسال
بطریقه حیرت آور داینا راها
سفرهای طلائی سندباد
رنگی ـ محصول ۱۹۷۴ کمپانی کلمبیا
باشرکت جان هیلیپ لا کارولین مونرو
THE GOLDEN VOYAGE OF SINBAD
موزیك از: میکلوس روژا ـ بکارگردانی: گوردون هلر

اخبار، رویدادها، شایعات و گفتگوها در

بازار سیاست

در انتظار نتایج مهم اجلاسیه رامسر

اجلاسیه بررسی نهائی تجدیدنظر دربرنامه پنجم که از پنجشنبه درپیشگاه همایونی دررامسر تشکیل میشود ، محافل اقتصادی و سیاسی را از هم‌اکنون دریک حالت انتظار قرار داده است . جزئیات گزارش‌ها و پیشنهاداتی که دولت برای اجلاسیه رامسر تهیه دیده ، تاکنون محرمانه مانده است و بنابراین هفته آینده بدنبال تصویب پیشنهادات دراجلاسیه رامسر ، بایستی در انتظار خبر های داغی در مورد تغییرات برنامه پنجم بود . درجلسه افتتاحیه اجلاسیه رامسر ، شاهنشاه بیانات مهمی ایراد میفرمایند . پس‌از جلسه افتتاحیه ، مذاکرات رامسر محرمانه و درپشت درهای بسته صورت می‌گیرد و این مذاکرات تا عصر شنبه ادامه خواهد یافت . منابع اقتصادی معتقدند بدنبال افشای‌جزئیات تجدیدنظر دربرنامه پنجم و هدف های آن ، دولت بررسی یک سلسله تصمیمات جدید اقتصادی را آغاز میکند . بهرحال فعلا بایستی درانتظار نتایج اجلاسیه رامسر بود ، اجلاسیه‌ای که در آن تصمیم به افزایش بودجه برنامه عمرانی پنجم ، حداقل به دوبرابر اتخاذ خواهد شد .

افزایش بهای گاز و نفت شوروی

به سیاست اقتصادی شوروی ، دراردوگاه شرق از دیدگاه انتقادی نگاه میشود . دراجلاسیه «کرمکون» که بمناسبت سالروز تاسیس اتحادیه کمک های اقتصادی ممالک کمونیستی درصوفیه برپا شد ، نمایندگان حاضر در کنفرانس طرح قیمت‌های جدیدمواد سوختی را با نارضایتی و تردید بررسی کردند . از شواهد چنین برمی‌آید که کشور های کمونیستی مصرف کننده نفت ، در فرصتهای مختلف ، نگرانی خود را افزایش احتمالی بهای نفت و گاز ابراز داشته‌اند و روزنامه اقتصادی (ویلاگاداساگ) نشریه اقتصادی چاپ مجارستان بالحن انتقادی و کنایه آمیز اخیرا نوشت ، شوروی نفت خام را به کشورهای «برادر» در شرق اروپا به بهای هربشکه ۱۵٫۸۰ روبل میفروشد و باز هم خواهان قیمت بیشتری است . این نشریه بدون اینکه آشکارا نارضایتی خود را از «برادربزرگتر» نشان دهد بحران نفت را به عنوان یک مشکل بزرگ برای کشور های نیازمند اردوگاه سوسیالیستی مطرح‌کرده است. همزمان با‌این‌فعل‌وانفعالات‌که اکثر کارشناسان جهان ، افزایش‌بهای نفت و گازشوروی را حتمی میدانند ، تهران نیز باگذشت بیش از چند ماه از تقاضای خود برای تجدید نظر در قیمت گاز که مستند به قراردادهای دوجانبه است ، این سئوال را مطرح می‌کند که باوجود بازار گرم و خریداران مطیع دربازار اروپای شرقی چرا درمورد خواست ایران برای افزایش قیمت‌گاز سکوت شده است .

ماجرای ابوجوده هنوز داغ‌است

ماجرای ربوده شدن میشل ابوجوده سردبیر روزنامه لبنانی النهار همچنان‌دربحث محافل سیاسی‌و مطبوعاتی لبنان داغ‌است. روایتی میگوید ابوجوده که همواره علیه دو رژیم یمن جنوبی و عراق مینویسد و فلسطینی‌ها را تشویق به پذیرش اسکان در ساحل غربی‌رودارد میکند ، وسیله فلسطینی‌های افراطی طرفدار یمن جنوبی و عراق ربوده شد . حتی‌اتومبیلی که بوسیله آن ابوجوده را ربودند ، درنزدیکی اردوگاه های فلسطینی که متعلق به طرفداران احمدجبریل رهبر افراطیون فلسطینی بود پیدا شد . اما چرا رباینده‌گان ابوجوده را همانند احمد نومان وزیر خارجه سابق یمن شمالی که اخیرا در لبنان ترور شد . بقتل نرساندند ؟ منابع بیروت معتقدند انعکاس وسیع ماجرای ربوده شدن ابوجوده درجهان عرب باعث خودداری رباینده‌گان از کشتن وی شد ، که این عمل را تقبیح کردند و عاملین ربودن ابوجوده را درشمار مخالفین آزادی های فردی و آزادی مطبوعات و قلم دانستند . بهمین جهت برای آنکه بیش از این کوس رسوائی عراق زده‌نشود او را آزاد ساختند .

تهران و توافق ابوظبی و عربستان

توافق ابوظبی و عربستان دررفع اختلافات دیرینه برسر مالکیت واحه نفت خیزبریمی ، بسیاری از ناظران سیاسی و پایتخت‌های منطقه را غافلگیر کرد و تهران از رفع این اختلافات که یکی از کانون های بحران در منطقه خلیج فارس بود استقبال میکند . نخستین نتیجه رفع این اختلاف که یکبار به درگیری نظامی مختصری میان ابوظبی و عربستان منجر شد این است که عربستان نزدیک به سه سال پس از اعلام موجودیت ، کشور امارات متحده عرب ، مرکب از هفت امیرنشین خلیج فارس ، آنرا برسمیت خواهد شناخت . اهمیت حصول این توافق درعین حال در آستانه سفر شیخ‌زایدبن‌سلطان آل‌نهیان امیرابوظبی و رئیس کشور امارات متحده عرب به بغداد است . هنگامی که خبر سفر شیخ زاید به بغداد فاش شد ، برای بسیاری از پایتخت های منطقه‌این‌نگرانی وجود داشت که بغداد بامناسبات تیره‌ای که با عربستان دارد از سفر شیخ‌زاید برای حصول هدف های خود درتوسعه اختلافات بین‌المنطقه‌ای به بهترین وجه استفاده خواهد جست . اینک با رفع اختلافات ابوظبی و عربستان ، دستور مذاکراتی که بغداد برای شیخ‌زاید تهیه دیده بود زیرورو شد . دراین‌بین ناظران سیاسی درانتظار افشای جزئیات توافق ابوظبی و عربستان‌اند و درهرحال آنچه مسلم بنظر میرسد اینستکه این توافق درمناسبات میان کشور های خلیج فارس بدون تاثیرنخواهد بود ومشکلاتی راکه دراین مناسبات وجود داشت از میان‌خواهد برد . عربستان و ابوظبی درگذشته هردو نسبت به گرمی مناسبات هریک از کشورهای دوست باطرف دعوای خود حساسیت قابل احساسی بخرج میدادند و اینک بارفع این حساسیت‌ها ، بسیاری از مسائل معوقه درمناسبات بین‌المنطقه‌ای درآستانه حل‌وفصل قرار گرفته است .

● اقلیت در مجلس شورای ملی تصمیم گرفته تا چند ماه پایان دوره بیست و سوم مجلس شورای ملی رابخوبی وخوشی وبدون برخورد بااکثریت پشت سر گذارد ، اگر اوایل دوره بود، اقلیت حتی ازاشتباهات «لیپ» اکثریت در مجلس نمیگذشت و جنجال پیش‌میاورد . اما دراین موقعیت فراکسیون اقلیت ترجیح داده که اشتباهات اکثریت را نادیده بگیرد . مثلا درجلسه علنی امروز مجلس شورای ملی وقتی مصطفی الموتی درتائید لایحه نفت صحبت میکرد ، اشتباها بجای تشکر از کابینه هویدا گفت: «کابینه دکتر اقبال» همکاران الموتی چه در گروه اقلیت و چه از گروه اکثریت ، اشتباه لیدر را نادیده گرفتند و فقط بیک خنده اکتفا کردند.

● کمپانی بایر آلمان شایعات مربوط به علاقمندی ایران را در خرید قسمتی‌ازسهام این شرکت تایید نمیکند و یکسخنگوی بایر درآلمان دیشب گفت که هیچگونه مذاکره و تماسی میان آن شرکت و ایران درزمینه مورد اشاره صورت نگرفته است . بدنبال خرید سهام واحد فولاد سازی‌کروپ‌آلمان ، نام کمپانی‌های دیگر آلمان از جمله بایر که ایران محتملا سهام آنها را خریداری خواهد کرد درمحافل اقتصادی تهران و بن وردزبان‌ها است .

● یک هیئت اقتصادی مصری هفته گذشته بدون سروصدا میهمان تهران بود و باحصول توافق‌های ضمنی و بررسی جزئیات همکاریهای اقتصادی یک میلیارد دلاری آینده ایران و مصر ، تهران را ترک گفت . اعضای هیئت را نمایندگان بانک ملی و بانک مرکزی و چند مقام اقتصادی و مالی مصر تشکیل میدادند . درسفر هیئت مصری به تهران هیچ نوع موافقت نامه‌ای امضاء نشد ، اما منابع سفارت مصر میگویند که هیئت بادست‌پر از تهران رفت و ادامه مذاکرات به سفر هیئت دیگری که ظرف‌همین ماه به تهران می‌آید ، موکول گردید . همراه این هیئت اقتصادی ، نماینده بزرگترین شرکت شیمیائی مصر نیز به تهران آمد و پیرامون خرید سولفور موردنیاز مصربامقامات تهران گفتگو کرد .

● وزیر خارجه رومانی سفری به تهران در پیش دارد که بایستی برای آن اهمیت قائل بود . مناسبات تهران ـ بخارست طی سالهای اخیر تحولات گسترده‌ای داشته و دید وبازدیدهای رهبران و مقامات دو کشور ، پیوندهای همیشه دوستانه ایران و رومانی را ، استحکام بیشتری داده است . وزیر خارجه رومانی نخستین شخصیت از یک کشور سوسیالیستی اروپا است که دراوج تحولات مناسبات اقتصادی ایران با دنیای غرب ، از تهران دیدن میکند و این سفر میتواند به بنیاد قرار و مدارهای جدیدوالزامی درمناسبات ایران با کشورهای اردوگاه سوسیالیست منجر شود .

به کلیه مشاغل دولتی فوق‌العاده شغل داده میشود

از سال آینده کلیه مزایای مستمر کارمندان دولت قطع میشود و بجای آن برای هر یک از طبقات شغلی طرح طبقه بندی مشاغل، فوق‌العاده شغل درنظر گرفته میشود و اعتبار آن نیز در بودجه سال۵۴برای اجرا در همان سال منظور خواهد شد. میزان فوق‌العاده شغل با توجه به شرح وظایف موقعیت و مسئولیت‌های شغل مورد نظر تعیین میشود .

هم‌اکنون حدود دو هزار طبقه شغلی در طرح طبقه‌بندی‌مشاغل وجود دارد که به ۴۲۰ رشته‌و ۷ رشته فرهنگی و آموزشی ، مهندسی و فنی، اداری و مالی، بهداشتی و درمانی ، امور اجتماعی، خدمات و کشاورزی تقسیم شده است .

تعداد ارقام فوق‌العاده شغل ، بستگی به تعداد طبقات شغلی نخواهد داشت، زیرا تعداد زیادی از مشاغل بخاطر نزدیکی یا مشابهت شرح و ظایفشان دارای فوق‌العاده شغل یکسان خواهند بود .

تعیین فوق‌العاده شغل برای‌رسته هائی مانند بهداشتی ودرمانی و مهندسی و فنی بخاطر امکان تفکیک کامل شرح وظایف هر یک از طبقات شغلی آنهاساده‌تر است وزودتر تعیین خواهد شد .

همچنین امکان دارد در تعیین فوق‌العاده شغل برای برخی‌از مشاغل نیز بخاطر سهولت‌کار، فوق‌العاده‌ای در نظر گرفته نشود .

بلحاظ اینکه فوق‌العاده شغل جایگزین مزایای مستمرکارمندان میشود پس از برقراری آن کلیه مزایای مستمر کارمندان قطع خواهد شد .

چنانچه کارمندی باقتضای پست‌مورد تصدی خود درتاریخ تطبیق وضع‌استخدامیش باقانون استخدام از مزایای مستمری برخوردار باشد که جزو فوق‌العاده‌ها و هزینه‌های قید شده در قانون‌استخدام کشوری منظور نشده است، تازمانیکه متصدی پست مزبور باشد ، کماکان مبلغی راکه میگرفته‌است، بخاطر در نظر گرفتن بازارکار، براساس‌ضوابط قانون‌استخدام کشوری مبلغ فوق‌العاده شغل کارمندان رسمی شاغل در هر گروه نباید از مبلغ آخرین پایه همان گروه تجاوز کند .

شرکتهای دولتی

تعیین فوق‌العاده شغل برای مشاغل شرکتهای دولتی نیزپس از اجرای کامل طرح طبقه‌بندی این شرکتها انجام خواهد شد.

میزان فوق‌العاده شغل شرکتهای دولتی طبق ضوابطی در مجمع عمومی یا شورای شرکت بادر نظر گرفتن بازار کار تعیین خواهد شد .

بخاطر درنظر گرفتن بازارکار، شرکتهای دولتی آزادی عمل بیشتری در مورد پرداخت فوق‌العاده شغل نسبت به سایر وزارتخانه‌ها و سازمانهای‌دولتی خواهند داشت، ولی بهرصورت مجموع حقوق و مزایای شغلی که براین اساس تعیین میشود ، نمیتواند از میزان حداکثری‌که برای مشاغل همان‌رشته توسط شورای حقوق و دستمزدتعیین میگردد تجاوزکند، مگردرشرایط استثنائی، آنهم فقط باتصویب شورای حقوق ودستمزد .

حقوق سپاهیان زن افزایش یافت

حقوق سپاهیان زن‌افزایش یافت . وزارت بهداری اعلام کرددراجرای فرمان همایونی دائربرافزایش‌حقوق ومزایای کارکنان نیرو های مسلح شاهنشاهی احکام جدید سپاهیان‌خدمات اجتماعی‌زنان امروز صادر شد .

بر اساس این افزایش،حقوق سپاهیان پزشکی خدمات اجتماعی زنان ۱۸ هزار ریال و حقوق سپاهیان لیسانس که دارای درجه ستوان دومی هستند ۱۴۷۶۰ ریال شد .

به سپاهیان دختر دیپلم با درجه گروهبان یکمی ۱۱۸۰۷ ریال، بادرجه گروهبان‌دومی ۱۰۸۰۰ ریال و با درجه گروهبان سومی ۸۳۵۲ ریال پرداخت میشود .

همچنین به کلیه داوطلبان خدمت در خارج از مرکزاز طرف وزارت بهداری مزایائی برابر حقوق آنان پرداخت خواهد شد . برای رفاه‌حال سپاهیان دختر بهمه آنان وسایل کامل زیست وسوخت زمستانی تعلق میگیرد و در صورت بازدید از روستاها، ماهانه مبلغی بعنوان حق سیاری نیز دریافت خواهند کرد .

خطوط اتوبوسرانی تهران تغییر میکند

« شبکه اتوبوسرانی تهران دگرگون می شود و همزمان، در خیابان های یکطرفه ، اتوبوس ها در جهت معکوس به راه خواهند افتاد . برای این دگرگونی ، با مهندسین مشاور وارد مذاکره شده‌ایم .»

شهردارتهران‌که بامداد امروز به بازدید شرکت واحد رفته بود ، همچنین گفت :

« تا مهر ماه آینده ، چهارصد دستگاه اتوبوس دو طبقه جدید لیلاند (سیصد دستگاه از محل وام خارجی و صد دستگاه از محل اعتبارات برنامه پنجم) برای شرکت‌واحد خریداری می شود . همزمان ، اتوبوس‌های قراضه نیز بتدریج از دور خارج خواهند شد .»

شهردار افزود : « بتازگی چهارتعمیرگاه مجهزبرای‌شرکت واحد ساخته شده تا هم‌میزان اتوبوس های خراب کاهش یابد و هم تعمیر اتوبوس ها سریعتر انجام گیرد .»

تهران جمعا ۲۲۰۰ دستگاه اتوبوس (۸۰۰ دستگاه دوطبقه و ۱۴۰۰ دستگاه‌یک طبقه دارد) که دویست دستگاه یک طبقه‌آن قراضه و مستعمل است و یا در دست تعمیر .

بموجب ماده واحده جدید :

اساسنامه‌شرکت‌ملی نفت تغییر می کند

درجلسه امروز مجلس شورای ملی عزت‌الله یزدان‌پناه ماده واحده مربوط به اساسنامه شرکت ملی نفت ایران راتقدیم مجلس کرد . درباره این ماده واحده فراکسیون پارلمانی اکثریت تقاضای دوفوریت کرد که هردو فوریت تصویب شد.

دولت در پیشنهاد مادەواحده باطلاع مجلس رسانده است که : اساسنامه قانونی‌شرکت ملی نفت ایران که در سال ۱۳۴۷ به‌تصویب مجلسین‌رسیده است با توجه بوضع خاص قرار داد کنسرسیوم ۱۳۳۳ و مقررات قانون نفت مصوب ۱۳۳۶ تنظیم شده بود درحالی که در این فاصله با رهبری های داهیانه شاهنشاه آریامهر درسیاست نفتی کشور تحولات شگرفی روی داده ، قرارداد ۱۳۳۳ ملغی گردیده و حقوق مالکیت و اداره منابع‌و تاسیسات نفتی بی‌هیچ قیدو شرطی به ملت ایران اعاده‌شده و درنتیجه قانون نفت سال ۱۳۳۶ و قرارداد های نفتی که در چارچوب منعقد شده بود باقتضای شرایط مترقیانه‌کنونی مورد تجدید نظر قرار گرفته است ، بهمین مناسبت‌لازم بود که اساسنامه قانونی شرکت نیز بموازات قانون‌نفت و مقتضیات جدید تنقیح و تکمیل گردد .

متنی که اینک به ضمیمه ماده واحده تقدیم میشود برای تامین همین مقصود تهیه شده و برای آنکه از هرجهت کافی و وافی باشد چنین درنظر گرفته شده که فعلا بصورت آزمایشی بمرحله اجرا گذارده شود و در مدت دو سال‌تدریجا دگرگونه اصلاح وتنقیحی که عملا ضرورت آن محسوس گردد در آن منظور و سپس برای تصویب نهائی مجلسین تقدیم گردد . از این‌رو ماده واحده ضمیمه‌تقدیمو استدعای تصویب آن را دارد .

متن لایحه

ماده واحده ـ بدولت اجازه داده می شود که اساسنامه شرکت ملی نفت ایران را که به پیوست این لایحه میباشد پس‌از تصویب کمیسیون های مربوط مجلسین اجرا نماید.

تبصره ۱ـ اساسنامه مصوبه برای دو سال بعنوان آزمایش اجرا خواهد گردید و در این مدت هرگونه اصلاحاتی لازم باشد با تصویب کمیسیون های مزبور خواهد بود .

تبصره ۲ـ دولت مکلفاست پس‌از انقضای‌دوسال اساسنامه نهائی رابرای تصویب مجلسین تقدیم نماید .

میلاد خجسته نهمین پیشوای شیعیان جهان

پیروان شریعت اسلام و مومنان مکتب حضرت ختمی مرتبت امروز بمناسبت میلاد خجسته نهمین پیشوای شیعیان جهان حضرت امام محمد تقی علیه‌السلام آئین شادی وسرور برپا داشتند و سراسر ایران این روز فرخنده راجشن‌گرفت.

بازار تهران و شهرستان‌ها باآذین‌بندی راهها و چراغانی معابر به استقبال این لحظه مبارک و پیروز رفتند و درکلیه مساجد ومحافل مذهبی‌مراسمی پرشکوه همراه باسخنرانی‌های واعظ مذهبی انجام پذیرفت.

ما این میلاد خجسته را به همه شیعیان گیتی، بویژه به همکیشان شیعه خود تهنیت میگوئیم .

شرائط ثبت نام‌در‌دانشگاه ملی اعلام شد

دانشگاه ملی ایران برای پذیرفته شدگان‌خوددردانشکده‌های علوم و ادبیات و علوم انسانی،یک کلاس تقویتی زبان انگلیسی از دوم تا آخر شهریور ماه دایر میکند .

در روز بیست و ششم مردادماه از پذیرفته شدگان این‌دودانشکده، امتحان زبان انگلیسی بعمل می‌آید . آنهایی که در زبان انگلیسی قوی هستند. از شرکت در کلاس معاف خواهند شد اما بقیه پذیرفته شدگان باید دوره کلاس تقویتی یکماهه را بگذرانند .

ثبت نام از پذیرفته شدگان دانشگاه ملی از روز چهاردهم شهریور ماه‌آغاز میشود .پذیرفته شده رتبه اول‌هر رشته تحصیلی این دانشگاه در مسابقه ورودی از پرداخت شهریه سال‌اول معاف خواهدبود .

شهریه این دانشگاه ۴۲ هزار ریال است که پذیرفته شدگان باید هنگام ثبت نام آنرا یکجاپپردازند.

در این دانشگاه ، در هر سال تحصیلی ، به دانشجویان رتبه اول تاسوم هر رشته ، بورس تحصیلی داده خواهد شد .

رشته معماری دانشگاه ملی ایران به دو دوره ـ چهار سال برای لیسانس و دو سال برای فوق لیسانس ـ تقسیم میشود وکسانی که در این رشته پذیرفته شده‌اند دردوره لیسانس تحصیل خواهند کرد ، و دوره فوق لیسانس آن تابع مقررات مربوط به دوره های فوق لیسانس خواهد بود .

پذیرفته شدگان دانشگاه ملی از روز چهاردهم شهریور ماه بادر دست داشتن ورقه تاییدیه دیپلم، عکس ورونوشت شناسنامه خود و همچنین رسید بانکی ۴۲ هزار ریال ، باید به ادارات آموزش دانشکده هایی که در آنها‌پذیرفته شده‌اند ، مراجعه کنند.

کسانی که سال‌های قبل دیپلمه شده‌اند ، باید وضعیت خدمت وظیفه عمومی خود را پیش از ثبت نام روشن کنند.

آگهی ثبت نام در این دانشگاه‌و سایر دانشگاه ها و مدارس‌عالی که از طریق کنکور سراسری دانشجو پذیرفته‌اند . بتدریج در روز های‌آینده رسما منتشرخواهد شد.

۲ قرارداد نفتی با آلمانیها امضاء شد

امضاء قرارداد نفتی ایران وآلمان که قرار بود ساعت ۸ صبح امروز در تهران امضاء شود ، به علت طولانی شدن مذاکرات با چند ساعت‌تاخیربه امضاء رسید .

امروز با آلمان هادوقرارداد برای دو ناحیه یکجا امضاء شد . برنده مناقصه کمپانی معروف دمینکس المان است که از اعتبار و کمک دولت آلمان بمقدار زیاد برخوردار میباشد. دو قرارداد امضاء شده مربوط به دو حوزه یکی در ابادان و دیگری در شیراز است که مجموع مساحت آن ۱۴ هزار و۵۰۰ کیلومتر است .

دمینکس برای‌این دوقرارداد ۳۲ میلیون دلار پذیره نقدی و ۷ میلیون‌دلارپذیره‌پس ازمعداری (جمعا ۳۹ میلیون دلار) تولید میپردازدو ضمنا تعهد۱۸میلیون دلار خرج اکتشاف و استخراج را مینماید . در عوض ۳۰ تا۴۵ درصد نفت با تخفیف بهای ۳ تا ۳٫۸ درصد را دریافت می دارد .

درطول‌هفته‌اینده سه‌قرارداد دیگر در همین نوع پیمانکاری با کمپانی «ایشلند» امریکائی و «انی» ایتالیائی و «النرامار» آمریکائی در نواحی اطراف لار منعقد خواهد شد . در قرارداد امروز ۳۰ تا ۴۵ درصد نفت تولید شده با ۳ تا ۳٫۸ درصد تخفیف در بهای ان به کمپانی دمینکس واگذار میشود .

علت اساسی زیاد بودن‌پذیره و کم بودن تخفیف در قیمت آینست که این دو ناحیه درکنار حوزه بزرگ نفتی فعلی‌ایران قرار دارد این‌نواحی قبلامتعلق به‌کنسرسیوم‌بودو ازنظرکمپانیها نواحی امید بخش شناخته می شوند .

در نواحی نزدیک به‌آبادان و شیراز هم اکنون نفت‌کشف و در حال استخراج است ، بهمین جهت‌طالبین‌این دومیدان نفتی شانس‌بدست آوردن‌ذخایر بزرگ را دارند . این دوناحیه که قبلادر دست کنسرسیوم‌بود، مورد تحقیقات صحیح اکتشافی قرار نگرفته بود . ناحیه‌کنگان که اخیرا در ان منابع‌بزرگ گاز کشف شده ، از جمله‌همین نواحی میباشد که شرکت ملی نفت بعد آنرا مورد اکتشاف صحیح قرارداد و مخازن‌بزرگ گاز را بدست آورد .

قرارداد امروز توسط آقای دکتر اقبال رئیس هیئت‌مدیره‌و مدیر عامل شرکت ملی نفت ایران و آقای «گیدوشورمیر» رئیس کمپانی دمینکس امضاء گردید .

جشن نفت

بقیه از صفحه اول

مقامات مملکتی و نمایندگان طبقات مختلف مردم دعوت دارند ، در هتل‌هیلتون برگزار میشود .

شرکت ملی نفت بمناسبت «روز نفت» تشریه خاصی منتشر ساخت ونتایجی را که در عرض یکسال اخیر پس از توشیح قرارداد و حاکمیت مطلق بر صنایع و منابع نفت بدست آمد منعکس ساخت .

از جمله عنوان شد که در طول یکسال ۱۹۷۴ درآمد نفت ایران به ۲۰ میلیارد دلار افزایش میابد واعلام کرد دراین مدت بزرگترین صدمه‌ای که متوجه منابع‌ومخازن نفت ایران از استخراج دیم و غیر علمی نفت شده بود،جلوگیری بعمل آمد و برنامه تزریق گاز یا آب برمخازن نفتی بخاطر بازیافت مجدد ، به مرحله اجراء گذارده شد .

یکی دیگر ازموفقیت‌های‌درخشان یکسال گذشته « افزایش قیمت نفت » بود که در طول چند نوبت بمبشکه‌ای ۱۱٫۶ دلار رسید .

امروز دکتر اقبال بمناسبت «روز نفت » برای همکاران خود در شرکت ملی نفت پیامی‌فرستاد،ودر آن ضمن تبریک ، خاطرنشان ساخت دراین روزبااراده‌شاهنشاه محبوب ایران مبارزات ملی‌ما سرانجام بفرجامی نیکو رسید و پس از سالها تلاش و کوشش اداره کامل صنعت‌نفت‌بدست‌افراد ایرانی تحقق یافت .

جشن نفت در تمام حوزه های نفتی توسط روسای نواحی برپا خواهد شد و علاوه برجشنهای شرکت ملی نفت ،طبقات مختلف نیز فردا جشنهای مفصلی برای همین روز تاریخی در سراسر کشور برگزار میکنند .

«خانم‌دکتر» رهبر باندزدها از آب‌درآمد!

نیکتا خانم رهبردزدهامطب غیرمجاز دائر کرده بود وهمه جا خود را استاد دانشکده پزشکی معرفی میکرد!

زنی که خود را استاد دانشکده پزشکی معرفی میکرد و در خیابان تخت جمشید تهران‌مطب

نیکتا

غیر مجاز دایر کرده بود، رهبر باند دزدها ازآب درآمد .

راز این زن بدنبال یک سرقت مهم درشهرستان آمل فاش شد. ماموران اداره آگاهی شهربانی کل کشور ، درگیرودار تحقیق پیرامون این سرقت به راننده پیکان ۷۷۹۷۴ مظنون شدند و از اوخواستند که خود رامعرفی‌کند. راننده پیکان ، بدون آنکه خودرا ببازد ، به ماموران گفت : « من دکترژاله کلانتری ، پزشک واستاد دانشکده پزشکی دانشگاه تهرانم ! ». اما بزودی ، باادامه تحقیقات ، راز خانم دکتر قلابی فاش شد و سئوالات‌بیابی‌ماموران مج اورا باز کرده خانم دکتر و استاد قلابی دانشگاه کسی جز «نیکتا» خانم (معروف بژاله کارمند اخراجی دفتر فیزیوتراپی دانشکده پزشکی تهران) رهبر یک باند مجهز از دزدان حرفه‌ای بود.باند نیکتاخانم‌درشهرستانهای اصفهان ، قزوین ، ساری ، بابل، آمل ، مشهد ، خرمشهر ،اهواز وبروجرد بارهابه سرقت‌های‌بزرگ دست زده بود بدون آنکه ردپایی برجای نهد .

نقشه سرقتهای کوچک و بزرگ را خود نیکتاخانم طرح میکرد و عمال او بلافاصله پس از انجام یافتن دزدی ، اموال مسروقه را به خانه او منتقل میکردند تانیکتا آنها را به سمساریهای مختلف بفروشد . وظیفه حمل و نقل از آن‌رو به عهده نیکتا گذاشته شده بود که دزدان گمان نمیکردند پلیس به یک زن راننده مشکوک شود واتفاقا حدس آنها درست بود تا اینکه ماموران آگاهی شهربانی توانستند پرده از اسرار عملیات باند بردارند .

بانیکتاخانم که مدتی‌هم درخیابان تخت‌جمشید ، مطب غیر مجاز دائر کرده بود ، جهانگیر برلیان، حسن دفائیان و جلال‌پذیرش همکاری میکردند .

ماموران شهرداری سقف بازار تجریش را خراب کردند

پنجاه رفتگر شهرداری شمیران در یک یورش جمعی ، صد متر از سقف بازار تجریش را خراب کردند و شیروانی های جداشده را باخود به شهرداری بردند .

بدنبال فرو ریختن سقف بازار تجریش ، صاحب یکی از ۲۵ فروشگاهی که در زیر این سقف قرار دارد ، به خبرنگار ما گفت: «شهرداری برای تخریب سقف بازار ، به همه صاحبان‌فروشگاه ها اخطار نکرده بود . در نتیجه هیچیک از صاحبان فروشگاه ها، برای تبدیل شیروانی بازار بسقف شیشه‌یی ،اقدام نکردند.

«از اخطار شهرداری شمیران‌به چند صاحب فروشگاه بازار ، سه روز بیشتر نمیگذرد . برای ما‌این سئوال مطرح است که مگر سه روزمیتوان صدمتر شیروانی یک بازار را به سقف شیشه‌یی مبدل کرد؟»

از سوی دیگر ، رئیس دفتر شهردار به خبرنگار ما گفت :

«برنامه کار واحد شهرسازی شمیران، نوسازی سقف بازار تجریش است . برای همین ، ماموران شهرداری را فرستادیم‌تا تجریش راکه بدمنظره است ،فورا خراب کنند.»

قیمت طلا بالارفت

قیمت طلا در بورسهای جهان از هر اونس ۱۵۰٫۶۶ دلار تا ۱۵۶دلار افزایش‌یافت‌ودراخرین لحظات کار بورس ها درهر اونس ۱۵۲٫۵ دلار ثبت‌گردید. افزایش قیمت امروز درمعاملات بازار آزاد طلا در ایران اثری نداشت و قیمت‌این فلز کماکان هر مثقال ۱۶۲تومان بود. قیمت پهلوی دربازارآزاد ۲۷۳تومان، نیم پهلوی ۱۳۶ تومان ، ربع پهلوی ۶۸ تومان بود .

قیمت مسکوکات طلا دربانک ملی نیز تغییری نکرد و ربع پهلوی ۶۸ تومان ، نیم پهلوی ۱۳۵ تومان ، یک پهلوی ۲۷۰ تومان و دونیم پهلوی ۶۷۵ تومان‌وپنج پهلوی۱۳۵۰ تومان فروخته میشد.

قیمت طلا در بازار آزاد ایران به علت کمبود عرضه ،در سطح بالائی قرار داردو بهمین جهت افزایش‌بهای‌طلا دربورس های جهانی به میزانی نبود که نوسان آن بتواند روی قیمت‌این فلز در ایران اثری داشته‌باشد زیرا قیمت طلاهم‌اکنون دربازار آزاد ایران ازبورس‌های جهان بالاتر است .

خبرنگار ما مینویسد : در شرایط تورمی و افزایش تمایل به خرید طلا در سال گذشته (۱۹۷۳) ،در حدود ۵۰۸ تن طلا توسط محتکرین خریده‌شد که حدود نصف کل تولید این فلز در جهان (بجز درکشور های کمونیستی) است .افزایش ناگهانی قیمت طلا در سال قبل (دوبرابر قیمت سال ۷۲)باعث افزایش عرضه این فلز بمیزان ۱۲ درصد در بازار آزادجهانی گردید . تولید جهانی طلا از سال ۱۹۷۰ به این طرف در حال کاهش است و تولید ان‌در سال گذشته۱٫۴۹۹تن درمقابل ۱٫۵۵۰ تن تولید سال ۱۹۷۲ است .

دختر ده‌ساله کشته شد

شمیران ـ یک دختر ده ساله در یک حادثه رانندگی ، دیشب کشته شد .

ساعت ده و نیم دیشب ، یک اتومبیل آریابرانندگی کاظم‌اکبر زادگان با پنج نفر عابر (حسن ابوترابی ـ علی ابوترابی ـ کرمعلی باقری ـ عزت‌اسماعیلی و دوشیزه عفت اسماعیلی) در خیابان میرداماد تصادف کرد . در این حادثه هر پنج نفر عابر آسیب دیدند وبه بیمارستان‌رضا پهلوی منتقل شدند .

عفت اسماعیلی دهساله بعلت شدت‌جراحات‌وارده‌دربیمارستان درگذشت .

خبرهای کوتاه

ساختمان آپارتمانهای ارزانقیمت در قزوین

کلنگ ساختمان ۴۵۰دستگاه خانه های ارزان قیمت قزوین در سه کیلومتری شمال شهر قزوین ، بعد از ظهر امروز به زمین زده شد .

در این مراسم استاندار استان مرکزی ، علی‌آبادی عضو هیات مدیره سازمان مسکن ، فرماندار قزوین و گروهی از مقامات محلی شرکت داشتند . واحد های مسکونی ارزان قیمت قزوین بوسیله سازمان مسکن ، در زمینی به مساحت ۵۰ هزار مترمربع و در ۴۵ بلوک ۵ طبقه در سه نوع ، سه‌اتاقه، چهار اتاقه و پنج اتاقه‌ساخته میشود . خریداران‌این آپارتمان‌ها ۲۵ تا ۵۰ درصد بهای‌هرواحد ، (بسته بنوع و گروه) را نقد و بقیه را به اقساط ۱۰ الی ۱۵ ساله با بهره‌ای پائین‌تر از بهره‌بانکی پرداخت خواهند کرد .

افزایش توزیع گوشت تازه در تهران

توزیع‌گوشت تازه درتهران از امروز افزایش یافت و تحویل‌گوشت سردردرسراسر پایتخت متوقف شد .

سخنگوی اتحادیه صنف قصاب ، همچنین اعلام کرد: گوشت فراوان ، به نرخ رسمی ، در سراسر تهران توزیع شده و بنابراین ،مردم باید بدانند : هرفروشندیی که در مورد قیمت و نوع گوشت بحثی‌کند ، بی‌تردید قصد گرانفروشی دارد .

صدور شناسنامه

بدستور آقای آموزگار وزیر کشور دو گروه از ماموران ثبت احوال برای دادن شناسنامه به فاقدین‌شناسنامه، در استانهای سیستان و بلوچستان و چهارمحال بختیاری اعزام و مشغول‌کار شدند .

چون برای ساکنان مراکز مذکورکه در نقاط دوردست هستند ، گرفتن عکس‌بمنظور الصاق به شناسنامه‌ها اشکال داشت ، هیئت های اعزامی دوربین عکاسی نیز دراختیار دارند و عکس شناسنامه را نیز مجانی می‌گیرند .

فوت‌آیت‌الله‌جزایری

آیت‌اله آقای حاج سید فخرالدین جزایری که از علمای مبرز تهران بود، پس از یک کسالت ممتد دار فانی را وداع گفت جنازه آن فقید سعید از مسجد عباس‌آباد تشییع و برای دفن به‌مشهد مقدس برده خواهد شد.

یک‌ایرانی دیگراز قبرس بازگشت

یک ایرانی دیگر که در جریان تحولات اخیر قبرس در آن‌کشوربسر میبرددیشب وارد تهران شد .

وی که ویدا ناصحی نام دارد از چند روز قبل از کودتای قبرس تا سه روز پیش در آن کشور بود چند روز پیش نیز یک ایرانی‌دیگر بنام‌پیرامیرامیرخانیان که‌تحولات تازه قبرس را از نزدیک‌دیده بود، به تهران آمد وی مشاهدات خود را طی مصاحبه‌ای برای خوانندگان اطلاعات بازگو کرد .

نرخ امروز ارزها

نرخ فروش ارز های عمده امروزبشرح زیرازجانب بانک ملی ایران اعلام شد .

یک دلار امریکا بازرگانی و غیربازرگانی ۶۷٫۷۵ ریال. یک لیره انگلیسی بازرگانی ۱۶۲٫۸۰ ریال، غیر بازرگانی ۱۶۲٫۹۰ ریال . یک مارک آلمان غربی بازرگانی ۲۶٫۶۵ ریال ،غیر بازرگانی ۲۶٫۷۰ ریال . یک فرانک سوئیس بازرگانی ۲۳٫۱۵ ریال ، غیر بازرگانی ۲۳٫۲۰ ریال . یک فرانک فرانسه بازرگانی ۱۴٫۶۰ ریال ، غیر بازرگانی ۱۴٫۶۵ ریال . یکصد فرانک بلژیک بازرگانی ۱۸۱ ریال ، غیر بازرگانی ۱۷۴ ریال. یک صد لیرایتالیابازرگانی ۱۰٫۶۵ ریال ، غیر بازرگانی ۱۰٫۲۰ ریال. یکصدین‌ژاپن بازرگانی ۲۲٫۹۰ ریال .

پیش‌بینی هوا

هوای کرانه های دریای مازندران ابری با بارندگیهای متنا

هشدار!

یك خریدار :

امروز میوه را ارزانتر از همیشه خریدم ، اما باید قیمتهای جدیدرا درسراسرشهر، دقیقا کنترل‌کرد

یك فروشنده :

مشتری‌ها ازما راضی شده‌اند ولی باید در میدان به ما «بار» خوب بدهند

میوه ارزان وفراوان است، گران نخرید!

خرید ۱۰۰ هزار تن‌برنج از آمریکا ـ ورود ۱۰ میلیون عدد تخم مرغ و۲۰ درصد کاهش نرخ میوه ، حلقه‌محاصره‌گرانفروشان را تنگتر کرده است

«اصناف دیگر چارمی ندارند، جز آن که خود را با وضع موجود قیمتها تطبیق بدهند . مبارزه دولت با گرانفروشی ، حلقه محاصره گرانفروشان را تنگتر کرده است .»

با این کلام ، یکی ازمسئولان اتاق اصناف ، از کاهش قیمت ارزاق سخن می‌گفت . درحالیکه تنی چند از مصرفکنندگان می‌گفتند : **درست است که دولت مبارزه با گرانفروشی را جدی گرفته است و مخصوصا تعیین ضرب‌الاجل از طرف دولت برای اتاق اصناف باعث شده است که مسئولان این اتاق ، به‌اقدامی جدی و فوری دراین موردست بزنند لیکن گویی هنوز بعضی از طبقات اصناف ، واقعیت را باور نکرده‌اند . زیرا گرچه ما امروز، چند قلم از اجناس را، ارزان‌تر ازروزهای پیش خریدیم ولی معدودی از کسبه هنوز خیال میکنند که در این میان میتوان با تقلب و باری بهرجهت گذراندن قضیه ، شانه از زیر بار برنامه مبارزه با گرانفروشی‌خالی کنند».**

و این، فشرده اظهارنظرعده‌یی از مصرفکنندگان تهرانی است. خانم خانه‌داری که در این مورد میخواست با پافشاری ثابت کند هنوزعده‌یی ازکسبه نخواسته‌اند یا نتوانسته‌اند خود را با وضع موجود تطبیق دهند، به عنوان مثال گفت : من چند روزپیش ، شلیل را کیلویی۳۵ریال خریده‌ام. اما امروز، یک کیلو شلیل را با من ۲۵ ریال حساب کردند ، منتهی با این تفاوت که شلیل چند روز پیش از نوع مرغوب آن بود .

میدانم دلیلش چیست : میوه‌فروش محله ما ، از طرفی‌می‌خواست ظاهرا نرخ‌های جدیدرا رعایت کند تا از زیربار جریمه فرار کند، اما از طرف دیگر می‌خواست با عرضه میوه درجه۳ مثل روزهای پیش، درآمد غیرمعقول و بیش‌ازحد داشته‌باشد.

بن بست گرانفروشی

حقیقت این است که اکنون ، برنامه مبارزه باگرانفروشی‌دولت بخود شکسته خواهد شد، و محتکران و گرانفروشان ناچار خواهند شد در انبارهای خودرا به‌روی مردم بگشایند . از طرف دیگر، براساس‌تصمیم بارفروشان تهران، نرخ‌میوه ۲۰درصدکاهش یافته است ، و دیگر هیچ میوه‌فروشی نمیتواند میوه‌های خود را با قیمت‌های چند روز پیش به مردم عرضه کند . همزمان ، راه‌های اصلی تعدی گرانفروشان را بسته است، زیرا برای مبارزه فوری‌که‌بود دربازار وسودجویی بعضی فروشندگان ، بزودی ۱۰ میلیون عدد تخم‌مرغ، از خارج با هواپیما به‌ایران وارد میشود وازطرفی ، ۱۰۰ هزار تن برنج از امریکا خریداری شده که تا چند روز دیگر به ایران میرسد. با این برنامه حساب شده ، دیگر فرصتی برای خودنمایی‌گران ـ فروشان باقی نمیماند . زیرا به این ترتیب، بازار سیاه کاذبی که اخیرا به وجودآمده بود خود مردم باید با هوشیاری، میوه را به قیمت جدید بخرند و زیر بار هیچ‌نوع سودجویی نروند.

خانم میوه ۲۰درصد ارزان شد، چه میگویید ؟

گزارشگر ما بااین پرسش به‌سراغ خریداران میوه‌رفت. بیشترخریداران می‌گفتند: «اگر وضع بهمین منوال بماند ، عالیست بشرط آن که میوه‌ها را با دقت‌بیشتری درجه‌بندی کنند.»

بااین‌حال، هنوزهستند عده‌یی از کسبه که با بسته‌شدن راه‌های اصلی گرانفروشی و تعدی به مردم ، باز به دنبال راه‌های‌فرار مصنوعی می‌گردند. ولی به قول یکی از کارشناسان : «وقتی بارفروشان نرخ‌میوه را۲۰درصد پائین می‌آورند، وقتی ۱۰میلیون تخم‌مرغ به ایران میرسد وقتی ۱۰۰ هزار تن برنج برای عرضه به مردم خریداری میشود ، همه ما ناچاریم در برابر برنامه‌مبارزه با گرانفروشی تسلیم شویم. گیرم که عده کمی ازاصناف، نخواهند به‌موقع‌متوجه‌این واقعیت‌بشوند. درآن‌صورت باید به اتاق اصناف چند روز مهلت داد ، تا با ماموران سیار و بازرسان ویژه خود، این عده را هم باواقعیت آشنا کنند.»

میوه : بیشتر وارزانتر ...

از صبح روز گذشته ، ضرب‌الاجل دولت درمورد پایین آوردن‌نرخ‌ها بوسیله‌اتاق‌اصناف، همچنین واکنش سریع اصناف در همین مورد ، باعث شد که بازار میوه باکاهش قیمت روبرو شود .

اتاق اصناف ، بدنبال هشدار دولت پیرامون کاهش قیمت‌ها، بسرعت دست‌بکار شد و صبح روز گذشته، نرخ‌های کاهش‌یافته میوه را ـ به‌عنوان اولین گام سریع و جدی در این مورد ـ انتشار داد . و بدینگونه، مردم تهران، دیروز و امروز، باتوجه به تقلیل قیمت‌ها ، میوه بیشتر، با قیمت ارزان‌تر خریداری‌کردند. لیکن آنچه در این میان جلب‌نظر می‌کرد، این بودکه: هنوزعده‌یی از کسبه ، از آنجا که درماههای اخیر بمگرانفروشی تصاعدی‌عادت کرده بودند ، با گریزهای گاه‌گاهی خود ازبرنامه جدید، باعث میشدند که‌قیمت‌ها دربازار میوه، با بی‌ثباتی مواجه شود.

گروه گزارشگران ما که‌دیروز و امروز از چند میوه‌فروشی‌در نقاط مختلف‌شهر دیدن کرده‌اند ، در گزارش خود می‌نویسند : بعضی از میوه‌فروشها ، از بیم آن که مبادا برنامه جدید باعث شود، بخاطر آگاهی‌مردم ازوضع جدید، میوه‌هاروی دستشان‌بماند و ضایع شود، میوه‌های‌موجود خود را حتی ارزان‌تر از نرخ‌های تعیین شده بفروشند . اما درعوض ، بعضی دیگر از میوه‌فروشها با استفاده از شیرینی بازار ، انواع درجه ۲ و درجه ۳ میوه را ، بجای میوه درجه۱ وباهمان‌قیمت‌میوه‌درجه ۱ به مشتری عرضه می کردند .

گروه قابل توجهی از میوه ـ فروشان ، از تنزل قیمتها اظهار خرسندی می کردند . یکی از آنها ، محمد جوادپور جبار ، می گفت: «پائین رفتن قیمت ها باعث شده است تا مشتریها ، از ما راضی باشند .» این‌میوه فروش اضافه می کرد : « از صبح دوشنبه نرخ‌میوه درمیدان هم کاهش یافت . با این‌حساب، دیگر موردی برای گرانفروشی خرده فروش ها باقی نمیماند .»

فروشندگان گله مند

اما بعضی دیگر از میوه‌فروش ها ، از وضع موجود گله می‌کردند . یکی از آنها ، که مدعی بود از طرف صدها میوه فروش تهرانی حرف میزند ، گفت : «البته نرخ ها خوب است ، اما بشرط اینکه درمیدان ، به‌اندازه کافی به ما(بار) بدهند ، نه‌اینکه میوه های خوب را به مراکز مورد نظرشان بفرستند و میوه های خراب ولهیده را دراختیار ما بگذارند . قصد این است که میوه خوب را به مردم ارزان بفروشیم .»

. . . و یک میوه فروش دیگر ـ جعفر گلخاری ـ با ناراحتی می گفت : اتاق اصناف برای ما ۲۰ درصد سود معین کرده است ، درحالیکه ما مجبوریم میوه خوب و میوه خراب را مخلوط بخریم، یعنی برای میوه خراب هم به اندازه میوه خوب پول بپردازیم، در حالیکه فقط می توانیم میوه خوب را با ۲۰ درصد سود بفروشیم و در نتیجه ، گاهی نیمی از میوه هایی را که خریده‌ایم ، حتی با چند درصد ضرر در اختیار مشتری می ـ گذاریم . پس اتاق اصناف ، باید به فکر ما هم باشد و ترتیبی بدهد که میوه ها ، در میدان درجه بندی شود و در اختیار ما قرار گیرد . از طرفی ، باید توجه داشت که هیچ کالایی‌مثل میوه ، خرابی و ضایعات‌ندارد. برای مثال : ازیک صندوق ۲۵ کیلوئی گلابی که صبح امروز از میدان آوردم۳ کیلوی آن خراب شده است .

خریداران چه میگویند

در این میان ، اظهار نظر مصرف کنندگان ، بیشتر جالب توجه است .

خانم شهربانو رجبی می‌گفت: درست است که کسبه ، خود را با نرخ های جدید تطبیق داده‌اند . اما این ظاهر قضیه است . حقیقت آن است که بیشتر آنها ، نرخ جدیدی را که برای میوه خوب تعیین شده، روی میوه خراب می گذارند ، وگرچه ظاهرا می گویند که نرخ جدید را رعایت کرده‌اند ، و خود را نزد ماموران اتاق اصناف تبرئه می کنند ، اما در اصل ، میوه های خوب را ، به عنوان « میوه های سفارشی و مخصوص مشتری های آشنا» با همان نرخ سابق به مردم می فروشند ! اتاق اصناف ، باید در این مورد توجه بیشتری داشته باشد و نگذارد بعضی ازکسبه، سر مردم کلاه بگذارند .

اما، نظر خانم عفت کوثری، درست نقطه مقابل نظر خانم شهربانو رجبی است .او می‌گوید : بنظر من ، نرخ میوه در حال حاضر منصفانه است و هر کس از آن انتقاد می کند ، لابد توقع بیش ازحد دارد .

خانم خانه‌دار دیگری که برای خرید به بازار میوه بهجت‌آباد آمده بود ، اینطور نظر داد : اقدام دولت و عکس‌العمل اتاق اصناف بسیار جالب است ، اما تعجب من از این است که‌چرا با آن‌که اتاق اصناف قول‌کاهش ۲۰ درصدقیمت میوه ها را داده بود، هنوز بعضی‌ازمیوه‌فروشها، بیش از ۵ درصد نرخ ها را کاهش نداده‌اند .

ماشین سازی تبریز

شرکت سهامی صنعتی و تولیدی

آگهی استخدام

ماشین سازی تبریز برای تکمیل کادر خود عده‌ای کارمند وکارگر برای اشتغال در مشاغل مشروح زیر نیازمنداست .

ردیف شغل	مدرک تحصیلی	تخصص	سایر مشخصات
۱ـ مسئول تحقیقات‌و بررسی بازار	مهندس یا لیسانسیه اقتصاد بازاریابی ، مدیریت صنعتی	-	۲سال سابقه کار مفید
۲ـ کارمند بازاریابی‌و فروش	فوق دیپلم بازرگانی حسابداری و یا دیپلم ریاضی و بازرگانی	حسابداری	۳ سال سابقه کار مفید
۳ـ کارمند استاندارد	فوق دیپلم فنی	ماشین‌سازی ، مکانیک یا برق	یکسال سابقه کار مفید در رشته تخصیص
٤ـ کارمند حسابرسی	دیپلم ریاضی و طبیعی یا حسابداری بازرگانی	حسابداری	۳ سال سابقه کار مفید
٥ـ ماشین‌نویس خانم	دیپلم	آشنائی کامل به زبان انگلیسی و مهارت کامل در ماشین‌نویسی فارسی و لاتین .	-
٦ـ کارمند برنامه‌ریزی	دیپلم ریاضی و طبیعی	آشنائی بزبان انگلیسی	-
۷ـ کارگر تعمیرکار	سوم متوسطه	تعمیرات الکتریکی	۲سال سابقه کار مفید

داوطلبین واجد شرایط فوق در صورت داشتن صحت مزاج و مدرک خاتمه خدمت نظام یا معافیت دائم غیرپزشکی میتوانند حداکثر تاتاریخ ۱۵ر۵ر۱۳۵۳بکارگزینی شرکت‌واقع‌در تبریزفراملک جهت مصاحبه و آزمایش مراجعه نمایند.

ماشین‌سازی تبریز (شرکت سهامی خاص)

استخدام در نیروی هوائی شاهنشاهی

نیروی هوائی شاهنشاهی تعدادی داوطلب برای تحصیل‌در آموزشگاه افسری فنی‌باشرایط و امتیازات زیر استخدام می‌نماید .

الف ـ شرایط :

۱ـ تابعیت دولت شاهنشاهی ایران‌ومتدین بودن بیکی از ادیان اسلام ، مسیحی، کلیمی‌و زرتشتی .

۲ـ داشتن گواهینامه دوره کامل‌دبیرستان « ریاضی . طبیعی» و حداقل معدل ۱۵وداشتن حداکثر سن ۲٤ سال « برای کسانی که خدمت زیر پرچم را انجام داده‌اند ۲۵ سال ».

۳ـ داشتن صحت مزاج و تناسب اندام برابر گواهی بهداری نیروی هوائی و داشتن حداقل قد ۱٦۰ سانتیمتر .

٤ـ نداشتن پیشینه‌بد.

٥ـ نداشتن همسر و اولاد و کسان تحت تکفل .

ب ـ حقوق و مزایا :

۱ـ دانشجویان در مدت تحصیل شبانه روزی بوده و علاوه بر این که هزینه‌ای متحمل نمیشوند ماهانه ۳۷۵۰ ریال دریافت خواهند داشت و پس از احراز موفقیت در آزمایشات پایان دوره بدرجه ستوانسومی مفتخر و زاپر قانون از ترفیعات بعدی بهره‌مند میگردند.

۲ـ اولین حقوق و مزایای افسری در مرکز ۱٦۷٤٥ریال و در خارج از مرکز حداکثر ۲۸۲٦٥ ریال خواهد بود.

۳ـ افسران از مزایای گوناگون نظیر پس‌انداز تامین آتیه که با کمک‌وزارت جنگ و بهره حاصله مبلغ آن در صورت ۳۰سال‌خدمت به حدود ۳٦۰۰۰۰۰ ریال بالغ میگردد ، وام مسکن که با شرایط مناسب واگذار میشود ، استفاده از خانه های سازمانی ، درمان‌رایگان خود و خانواده ، خرید از فروشگاه های‌ارتشی با تخفیف قابل ملاحظه و اعزام بدوره های خارج از کشور و غیره بهره‌مند میگردند .

داوطلبان برای استفاده از موقعیت‌و ثبت نام میتوانند هرچه زودتر باعین مدرک‌تحصیلی و فتوکپی آن عین شناسنامه «عکس‌دار » و دو برگ فتوکپی‌آن و ۲۲ قطعه عکس ٤ × ۳ تامین حداکثر سن ۲٤ سال « برای کسانی که خدمت زیر پرچم را انجام داده‌اند ۲۵ سال ». حیاط همه روزه باستثناء تعطیلات رسمی از ساعت ۷ الی ۱٤ در تهران بفرماندهی‌آموزش های هوائی واقع در خیابان دماوند ، ایستگاه‌فرودگاه و در شهرستان‌ها به پایگاه‌ها وایستگاه های هوائی و نیمه ای سایر اعزامی مراجعه نمایند.

نیروی هوائی شاهنشاهی

اطلاعیه

سازمان رادیو تلویزیون ملی ایران

اسامی انتخاب شدگان مرحله اول (امتحان کتبی) گروه لیسانسیه و فوق لیسانسهای دانشگاههای کشور ـ تکنولوژیست آموزشی ازنامبردگان در این آگهی که امتحان‌کتبی تکنولوژیست‌آموزشی رابا موفقیت گذرانده‌اند دعوت میشود در روز وساعت مقرربرای مصاحبه به‌تلویزیون آموزشی‌واقع‌درخیابان کاندی، خیابان ۲۰متری پاژارگاد مراجعه کنند.

باآرزوی موفقیت شما ،

	نام	نام‌خانوادگی	شماره‌کارت	شهر	وقت‌مصاحبه	تاریخ
۵۰	باقر	ثنائی‌ذاکر	۱۷۰۷	تهران	۸ر۱۵	۹ر۵ر۵۳
۵۱	محمدرضا	برنجی	۱۷۰۸	تهران	۸ر۱۵	۹ر۵ر۵۳
۵۲	اشرت	نظری	۱۷۱۰	تهران	۸ر۱۵	۹ر۵ر۵۳
۵۳	داریوش	دهقانی‌آذر	۱۷۱٤	تهران	۸ر۱۵	۹ر۵ر۵۳
۵٤	جعفر	نجفی‌قیداری	۱۷۵۱	تهران	۸ر۱۵	۹ر۵ر۵۳
۵۵	کارل	بومگرتل	۱۷۵۳	تهران	۸ر۱۵	۹ر۵ر۵۳
۵٦	حسین	هنگوال	۱۷۸٤	تهران	۹ر۱۵	۹ر۵ر۵۳
۵۷	سدا	خدابخشیان	۱۷۹۰	تهران	۹ر۱۵	۹ر۵ر۵۳
۵۸	مریم	هروی	۱۷۹۱	تهران	۹ر۱۵	۹ر۵ر۵۳
۵۹	فریده	شیانفر	۱۷۹۲	تهران	۹ر۱۵	۹ر۵ر۵۳
٦۰	عبدالکریم	فرامیان	۱۸٤۰	تهران	۹ر۱۵	۹ر۵ر۵۳
٦۱	شیوا	محتشمی	۱۸۳۰	تهران	۹ر۱۵	۹ر۵ر۵۳
٦۲	دیانا	هاودیانپور	۱۹۳۰	تهران	۱۳ر٤۵	۹ر۵ر۵۳
٦۳	فاطمه	رهمان‌سرشت	۱۹۳۹	تهران	۱۳ر٤۵	۹ر۵ر۵۳
٦٤	شهلا	کاظمی‌پورثابت	۱۹۵۲	تهران	۱۳ر٤۵	۹ر۵ر۵۳
٦۵	پروین	زاهدی	۱۹٦۱	تهران	۱۳ر٤۵	۹ر۵ر۵۳
٦٦	فرشته	نامبر	۱۹۷۷	تهران	۱۳ر٤۵	۹ر۵ر۵۳
٦۷	علی	پرتو	۱۹۸۱	تهران	۱۳ر٤۵	۹ر۵ر۵۳
٦۸	اسماعیل	ورزندی	۱۹۸٤	تهران	۱٤ر٤۵	۹ر۵ر۵۳
٦۹	پریناز	نوائی	۲۰۰۲	تهران	۱٤ر٤۵	۹ر۵ر۵۳
۷۰	مهوش	فرسادایرجی	۲۰۲۳	تهران	۱٤ر٤۵	۹ر۵ر۵۳
۷۱	عبدالله	مهدی‌پور	۲۰۲٤	تهران	۱٤ر٤۵	۹ر۵ر۵۳
۷۲	سیدمحمد	صفوی	۲۰٤۹	تهران	۱٤ر٤۵	۹ر۵ر۵۳
۷۳	ژاله	ایزدی	۲۱۱۷	تهران	۱٤ر٤۵	۹ر۵ر۵۳
۷٤	نرزانه	فرزان	۲۱۲۵	تهران	۱۵ر٤۵	۹ر۵ر۵۳
۷۵	حسین	دانشفر	۲۱۵۵	تهران	۱۵ر٤۵	۹ر۵ر۵۳
۷٦	فهیمه	فرزام	۲۳٤۵	تهران	۱۵ر٤۵	۹ر۵ر۵۳
۷۷	پروین	نادری‌افشار	۲۳٦۵	تهران	۱۵ر٤۵	۹ر۵ر۵۳
۷۸	فاطمه‌بیگم	حاج‌میرصادقی	۲۳۷۲	تهران	۱۵ر٤۵	۹ر۵ر۵۳
۷۹	عفت	سالکجو رابچی	۲۳۷۳	تهران	۸ر۱۵	۱۰ر۵ر۵۳
۸۰	یوسف	احمدی	۲۳۷۹	تهران	۸ر۱۵	۱۰ر۵ر۵۳
۸۱	گلناز	باقری	۲۳۸۱	تهران	۸ر۱۵	۱۰ر۵ر۵۳
۸۲	ایرج	خزاعی	۲٤۰۱	تهران	۸ر۱۵	۱۰ر۵ر۵۳
۸۳	احمدباقر	کریاسی	۲٤۳۱	تهران	۸ر۱۵	۱۰ر۵ر۵۳
۸٤	عبدالله (کیومرث)	محمدمکی	۲٤۳٦	تهران	۸ر۱۵	۱۰ر۵ر۵۳
۸۵	سیره‌السادات	پیراهش	۲۵۰٤	تهران	۹ر۱۵	۱۰ر۵ر۵۳
۸٦	امان‌الله	سعیدطالش	۲۵۱۵	تهران	۹ر۱۵	۱۰ر۵ر۵۳
۸۷	ماندانا	طاهری	۲٦۰۹	تهران	۹ر۱۵	۱۰ر۵ر۵۳
۸۸	شهناز	رسولی	۲۷۰۹	تهران	۹ر۱۵	۱۰ر۵ر۵۳
۸۹	سعود	آریانیا	۲۷۱٦	تهران	۹ر۱۵	۱۰ر۵ر۵۳
۹۰	بهوش	بهنام	۲۷۳۲	تهران	۹ر۱۵	۱۰ر۵ر۵۳
۹۱	خسرو	ساعدی‌نیا	۲۷۳۳	تهران	۱۳ر٤۵	۱۰ر۵ر۵۳
۹۲	شایسته	خزائلی	۲۷٤۳	تهران	۱۳ر٤۵	۱۰ر۵ر۵۳
۹۳	محمود	موسوی	۲۷٤۵	تهران	۱۳ر٤۵	۱۰ر۵ر۵۳
۹٤	طاهره	صدری	۲۷٦۹	تهران	۱۳ر٤۵	۱۰ر۵ر۵۳

	نام	نام‌خانوادگی	شماره‌کارت	شهر	وقت‌مصاحبه	تاریخ
۹۵	طیبه	باقری‌دربندی	۲۷۷٦	تهران	۱۳ر٤۵	۱۰ر۵ر۵۳
۹٦	مهرانگیز	دستغیبی	۲۷۳۹	تهران	۱۳ر٤۵	۱۰ر۵ر۵۳
۹۷	فرشته	کاشفی	۲۸۰۳	تهران	۱٤ر٤۵	۱۰ر۵ر۵۳
۹۸	محمود	نژادشاملو	۲۸۰۵	تهران	۱٤ر٤۵	۱۰ر۵ر۵۳
۹۹	مرضیه	کریم‌نیا	۲۸۰۷	تهران	۱٤ر٤۵	۱۰ر۵ر۵۳
۱۰۰	طیبه	پرهیزکار	۲۸۱۰	تهران	۱٤ر٤۵	۱۰ر۵ر۵۳
۱۰۱	شهیدخت	ترابی (جلیلی)	۲۸۱۲	تهران	۱٤ر٤۵	۱۰ر۵ر۵۳
۱۰۲	پرویز	شعبانی محبوبی	۲۸۱۷	تهران	۱٤ر٤۵	۱۰ر۵ر۵۳
۱۰۳	مینو	واثقی	۲۸۱۹	تهران	۱۵ر٤۵	۱۰ر۵ر۵۳
۱۰٤	عباس	محمودی	۲۸۲٤	تهران	۱۵ر٤۵	۱۰ر۵ر۵۳
۱۰۵	فریدون	روزبی	۲۸۲٦	تهران	۱۵ر٤۵	۱۰ر۵ر۵۳
۱۰٦	محمد	حبیبیان	۳۰٤٤	تهران	۱۵ر٤۵	۱۰ر۵ر۵۳
۱۰۷	مراد	فرخ‌پور	۳۷٦۷	تهران	۱۵ر٤۵	۱۰ر۵ر۵۳
۱۰۸	عزت	بطحائی‌نائینی	۳۸۱۸	تهران	۱۵ر٤۵	۱۰ر۵ر۵۳
۱۰۹	مهوش	اردشیری	۳۸۵۹	تهران	۱۵ر٤۵	۱۰ر۵ر۵۳
۱۱۰	محمد	سیفی	۱٦۰۸	اراک	۸ر۱۵	۱۲ر۵ر۵۳
۱۱۱	مصطفی	نیکبخت	۱۰٦۲	کاشان	۸ر۱۵	۱۲ر۵ر۵۳
۱۱۲	بهبود	شایان	۲۵۳۹	کاشان	۸ر۱۵	۱۲ر۵ر۵۳
۱۱۳	محمد	کریم	۲۵٤۲	کاشان	۸ر۱۵	۱۲ر۵ر۵۳
۱۱٤	سیداحمد	حسن‌پورهمتی‌کلائی	۲۵٦٦	بابل	۸ر۱۵	۱۲ر۵ر۵۳
۱۱۵	ابراهیم	شریفی‌همدانی	۱٦۱۹	همدان	۸ر۱۵	۱۲ر۵ر۵۳
۱۱٦	نرزاد	آزرم	۲۱٤٦	اصفهان	۹ر۱۵	۱۲ر۵ر۵۳
۱۱۷	علی	فرزان	۲۵۵۲	اصفهان	۹ر۱۵	۱۲ر۵ر۵۳
۱۱۸	حسن	توحیدی‌اصفهانی	۲۵۵۳	اصفهان	۹ر۱۵	۱۲ر۵ر۵۳
۱۱۹	رضا	معزیان	۲۹۷٤	اصفهان	۹ر۱۵	۱۲ر۵ر۵۳
۱۲۰	محمد	هدائی	۲۹٦۹	اصفهان	۹ر۱۵	۱۲ر۵ر۵۳
۱۲۱	سیدریحان	صفوی همائی	۲۹۹۱	اصفهان	۹ر۱۵	۱۲ر۵ر۵۳
۱۲۲	زهرا	تهرانچی	۳۰۰۳	اصفهان	۱۳ر٤۵	۱۲ر۵ر۵۳
۱۲۳	خسرو	شهابی	۳۰۰٤	اصفهان	۱۳ر٤۵	۱۲ر۵ر۵۳
۱۲٤	یمور	غیاثی‌نژاد	۳۰۰۷	اصفهان	۱۳ر٤۵	۱۲ر۵ر۵۳
۱۲۵	حسینعلی	اصلانی	۳۰۲۸	اصفهان	۱۳ر٤۵	۱۲ر۵ر۵۳
۱۲٦	پرویز	ارباب‌شیرانی	۳۰۳٤	اصفهان	۱۳ر٤۵	۱۲ر۵ر۵۳
۱۲۷	حوری‌وش	شهیدیزدانی	۳۰۳۹	اصفهان	۱۳ر٤۵	۱۲ر۵ر۵۳
۱۲۸	محمدعمر	حسینی	٤۲۰۲	بندرعباس	۱٤ر٤۵	۱۲ر۵ر۵۳
۱۲۹	سیدعلی‌اصغر	مسدد	۳۷٤۱	شیراز	۱٤ر٤۵	۱۲ر۵ر۵۳
۱۳۰	شیدا	ارشدی	۳۷٤۵	شیراز	۱٤ر٤۵	۱۲ر۵ر۵۳
۱۳۱	منیره	ضیائی	۳۷٦۹	شیراز	۱٤ر٤۵	۱۲ر۵ر۵۳
۱۳۲	منیره	نگهبان	۳۷۷۰	شیراز	۱٤ر٤۵	۱۲ر۵ر۵۳
۱۳۳	محمد	عبدالحمیدزاده	۳۷۷۱	شیراز	۱٤ر٤۵	۱۲ر۵ر۵۳
۱۳٤	رعنا	مویدی	۳۷۷٤	شیراز	۱۵ر٤۵	۱۲ر۵ر۵۳
۱۳۵	احمد	صفاری‌مقدم	۳۷۸۱	شیراز	۱۵ر٤۵	۱۲ر۵ر۵۳
۱۳٦	منوچهر	زارع	۳۷۸۷	شیراز	۱۵ر٤۵	۱۲ر۵ر۵۳
۱۳۷	قنبرعلی	معصومی‌منشوری	۳۸۰۵	شیراز	۱۵ر٤۵	۱۲ر۵ر۵۳
۱۳۸	اکبر	مجدالدین	۳۸۳٤	شیراز	۱۵ر٤۵	۱۲ر۵ر۵۳
۱۳۹	فروغ‌السادات	مولایی‌یزدانیاهی	۳۸٦۲	شیراز	۱۵ر٤۵	۱۲ر۵ر۵۳
۱٤۰	ملیحه	معیریان	۳۸۷۱	شیراز	۱٦ر٤۵	۱۲ر۵ر۵۳
۱٤۱	فاطمه	تقدس	۳۸۸۱	شیراز	۱٦ر٤۵	۱۲ر۵ر۵۳
۱٤۲	مهین	بذرافشان	۳۸۸۲	شیراز	۸ر۱۵	۱۳ر۵ر۵۳
۱٤۳	برهان	غلامپور	۳۷٦۲	بوشهر	۸ر۱۵	۱۳ر۵ر۵۳
۱٤٤	عبداله	دبستان	۱٦۱۰	اهواز	۸ر۱۵	۱۳ر۵ر۵۳
۱٤۵	مسعود	ویسرزاده	۱۸۸۵	آغاجاری	۸ر۱۵	۱۳ر۵ر۵۳
۱٤٦	فضل‌اله	مهدور	۳۵۸۹	خرمشهر	۸ر۱۵	۱۳ر۵ر۵۳
۱٤۷	منوچهر	بحیرائی	۳٦۲۵	اندیمشک	۸ر۱۵	۱۳ر۵ر۵۳
۱٤۸	محمد	وکیل‌زاده‌زندی	۳٤٦۷	کرمان	۹ر۱۵	۱۲ر۵ر۵۳
۱٤۹	ضیاء الدین	رضائی	٤۱٦٤	مشهد	۹ر۱۵	۱۲ر۵ر۵۳
۱۵۰	خسرو	همافر	۱۳٤۸	تبریز	۹ر۱۵	۱۳ر۵ر۵۳
۱۵۱	فریدون	دمنائی	۳۱۵۸	تبریز	۹ر۱۵	۱۳ر۵ر۵۳
۱۵۲	سیدمحی‌الدین	اسلامی‌روشن	۳۲۲۵	تبریز	۹ر۱۵	۱۳ر۵ر۵۳
۱۵۳	کاظم‌لطفی‌پور	ساعدی	۳۲٤۵	تبریز	۹ر۱۵	۱۳ر۵ر۵۳
۱۵٤	احمد	فخیم‌محمودی	۳۳۰٦	تبریز	۹ر۱۵	۱۳ر۵ر۵۳
۱۵۵	حسن‌حسن‌زاد	شعاعی	۳۳۲۸	تبریز	۹ر۱۵	۱۳ر۵ر۵۳

آ ـ ۸۷۵۵۱ م الف ۸۹۵٦

اطلاعات
سال چهل و نهم ـ شماره ۱۴۴۷۰
صاحب امتیاز : عباس مسعودی
زیر نظر : فرهاد مسعودی
محل اداره : خیابان خیام ـ ساختمان اطلاعات ـ تهران
تلفن : ۳۱۱۰۷۱ تا ۳۱۱۰۷۹
تلکس : ۲۳۳۶ ـ تلگرافی : اطلاعات ـ تهران

ادعانامه ۱۴ ماده‌ای علیه نیکسون

«ما در تحقیقات خود به این نتیجه تردید ناپذیر رسیده‌ایم که ریچارد ، ام ، نیکسون از وظایف خود تخطی کرده و اختیارات‌وقدرت های مقام ریاست جمهوری امریکا را مورد سوء استفاده قرار داده است اوسوگند خود را دایر بر اینکه با ایمان و صداقت به وظائفش عمل خواهد کردواز حرمت قانون اساسی امریکاحراست و دفاع و پاسداری خواهد نمود زیرا نهاده و برای منافع شخصی خویش‌و برای تحصیل امتیاز های‌سیاسی ملت ایالات متحده را گمراه و اغفال کرده و در صدد گمراه کردن و فریب دادن نمایندگان منتخب مردم امریکا در کنگره این کشور نیز برآمده و در اجرا ورعایت‌اصول حاکم بر رفتار حکومت قانونی امریکا کار شکنی کرده‌است.

او بانادیده گرفتن عامدانه قوانین به تمهیداتی برای جلوگیری از اجرای درست و عادلانه آنها توسل‌جسته‌وبا این رفتار وظائف خود را که قسمتی از آنها عبارت از بذل مراقبت برای عملی شدن صادقانه قوانین است نادیده گرفته است . در تمام این رفتارها نیکسون مرتکب‌تبهکاریها و قانون شکنی‌هائی بزرگ و طراز اول شده است ومجلس نمایندگان امریکا او را بخاطر ارتکاب این خلافکاری‌هادر دوران زمامداریش سزاوار عزل شدن از مقام ریاست جمهوری میداند » .

آنچه که تا اینجا ذکر شد پیش در آمد لایحه‌ای است که کمیته دادگستری مجلس نمایندگان آمریکا برای توجیه توصیه‌برکناری نیکسون از مقام ریاست جمهوری تصویب کرده است .

لایحه‌ای که به آن اشاره شد حاوی ۹ فقره اتهام جامع و اصلی است که اگر جزئیات تمام اتهام های‌منعکس شده در آنها شمرده شود تعداد فقرات اتهام از ۲۹فقره کمتر نیست .

برخی از این فقرات جزئی در واقع تکرار مکررات است چون بابیانی متفاوت در فقرات دیگر نیز ذکر شده است .

بنابر این آوردن خلاصه‌ای از ۹ فقره اتهام اصلی میتواند نمایان کننده مجموعه شواهد جرمی باشد که کمیته دادگستری مجلس نمایندگان امریکا به استناد آنها خواستار خلع نیکسون شده است . بدنیست یادآوری شود که از ۳۸ نفر اعضای کمیته دادگستری مجلس نمایندگان ۲۷ نفر که۶نفرازآنان از نمایندگان‌جمهوریخواه و ۲۱ نفر دیگر از دمکراتها هستند به‌عزل نیکسون رای داده‌اند و تمام ۱۱ نفر دیگری که اورا مستحق خلع‌شدن از مقام ریاست جمهوری نیافته‌اند همگی از نمایندگان جمهوریخواه ، یعنی وابسته به حزبی هستند که نیکسون اساسا با حمایت آنان بریاست جمهوری امریکا برگزیده شده است .

موارد اتهام

موارد اصلی اتهام‌به‌ترتیب از این قرار است :

۱ـ نیکسون از وظیفه قانونی خود دایر بر اینکه موظف است بعنوان رئیس جمهور امریکا مراقب اجرای صادقانه قوانین کشور باشد تخطی کرده است .

۲ـ نیکسون با اعمال خود در ماجرای واترگیت وقضایای متعاقب آن کوشیده است تا در کار دادگستری فدرال امریکا کارشکنی کند و جلوی اجرای عدالت را بگیرد .

۳ـ نیکسون از قدرتها و اختیارات مقام ریاست جمهوری با سوء بهره‌برداری از ادارات و عوامل دولتی و برای رسیدن به منافع و هدفهای سیاسی شخصی سوء استفاده کرده است .

۴ـ نیکسون با تشبث جستن به اختیارات و امتیازات‌ویژه مقام ریاست جمهوری در برابر قوانین کشور بی اعتنائی نشان دادو به شیوه‌ای غیر قانونی از امتثال احکام کمیته دادگستری مجلس نمایندگان و دادگاه های صلاحیتدار امریکائی سرپیچی کرده است تا حقایقی را که برملا شدن آنها بزیان وی تمام میشود پرده پوشی کند . وی‌به پیروی ازهمین روش غیر قانونی اسناد و مدارک و نوارهائی را که از وی مطالبه شدند تحویل نداده است .

۵ـ پرده پوشی نقش و دخالت کاخ سفید مخصوصا در دو مورد از اعمال خلافقانون مربوطبه ماجرای‌واترگیت، یعنی ضبط وکنترل کردن مکالمات تلفنی اشخاص همراه با جاسوسی و استراق سمع باوسائل الکترونیک وارتکاب عملیات طرارانه یکی دیگر از فقرات بزرگ جرایمی است که نیکسون بطور مستقیم یا غیر مستقیم مرتکب شده است.

۶ـ دولت نیکسون وجاسوسان وی دسیسه کردند تا بابدست آوردن اطلاعاتی در باره پرونده معاینات روانپزشکی «دانیل الزبرگ» ،مردی که باتهام منتشر کردن اسناد محرمانه وزارت دفاع امریکا در باره جنگ ویتنام تحت تعقیب جزائی قرار گرفته بود او را بی‌آبرو وازحقوق مدنیش محروم کنند .جاسوسان‌کاخ سفید برای‌رسیدن به‌این هدف عملیات طرارانه‌ای مرتکب شدند و بدفتر کار دکتر فیلدینگ روانپزشکی که پرونده معاینات‌روانی الزبرگ در مطب او قرار داشت دستبرد زدند.

۷ـ نیکسون بطور غیر قانونی قاضی «آرچیبالدکاکس» ـ بازپرس ویژه قبلی پرونده واترگیت را بخاطر اینکه اصرار داشت که نوارها ومدارک مورد نیاز برای روشن کردن حقایق رسوائی واترگیت را از کاخ‌سفید بدست آورد ، از مقام خود عزل کرد.

۸ـ نیکسون عامدانه و آگاهانه بدوسائی غیر قانونی متوسل شد تا از پرداخت مالیات بردرآمد شانه خالی کند.

۹ـ نیکسون از وجوه‌بیت‌المال وبعبارت دیگر از پولهائی که به مالیات دهندگان امریکائی تعلق داشت برای‌تعمیر وتوسعه وبالا بردن ارزش املاک شخصی خود در «کی‌بیسکاین» و «سان‌کلمنت» استفاده کرد.

علاوه‌بر۹ فقره‌اتهاماتی که برشمرده شد اعضای‌کمیته دادگستری مجلس نمایندگان امریکا شواهد دیگری نیز برای اثبات مجرمیت نیکسون ارائه داده‌اند از جمله در لایحه‌ای‌که به تصویب کمیته رسیده یادآوری شده است که طبق شواهد متعدد نیکسون از نفوذ خود بعنوان رئیس جمهور امریکادر اداره مالیات بردرآمد داخلی استفاده کرد تا برای دشمنان سیاسی‌اش دردسرهای مالی و گرفتاریهای‌مالیاتی‌ایجادکند وی علاوه براین برای انتصاب «کلین‌دینست» به وزارت دادگستری امریکا پافشاری کرد در حالیکه «کلین دینست»قبل ازآن در کمیته‌ای که از طرف سنای امریکا در باره ماجرای واترگیت تحقیق میکرد، برای پرده‌پوشی یکی از مذاکرات قبلی‌اش بانیکسون شهادت دروغ داده بود . از اینها گذشته نیکسون دستور یالااقل اجازه داد که مکالمات تلفنی عده‌ای‌از کارمندان شورای امنیت ملی امریکا و برخی از خبرنگاران بدلایل سیاسی ضبط و کنترل شود.

کار مشکل نیکسون

چنانکه قبلا نیز یادآوری شد شواهد جرمی که کمیته دادگستری مجلس نمایندگان امریکا علیه نیکسون جمع‌آوری کرده چنان‌متنوع وچندان متعدد است که برشمردن تمام آنها کار دشواری است . کاری که بهمین اندازه و شاید بیش از آن دشوار است دفاع نیکسون از بی‌گناهی خویش دربرابر تمام این اتهامات است.

در لایحه‌ای که کمیته دادگستری مجلس نمایندگان‌امریکا طی آن عزل نیکسون را توصیه میکند به‌موارد دیگری از اتهامات وی اشاره شده که برخی از آنها مستعر است. این اتهامات را نیز میتوان فهرست‌وار بشرحی که در زیر میاید ذکر کرد :

۱ـ کاخ سفید (یا شخص نیکسون) اجازه داده‌اند که به «هوارد هنت» یکی از عوامل وجاسوسان اصلی واترگیت که در پرونده واترگیت محکوم شناخته شد حق‌السکوت داده شود تا در مراحل‌تحقیق و بازپرسی ازبرملا کردن حقایق و از «لو» دادن صاحب منصبان کاخ سفید که هریک در بوجود آوردن رسوائی واترگیت سهمی داشته‌اند خودداری کند.

۲ـ بدستور نیکسون ویا با موافقت وی مقداری از مدارکی که بتحقیقات اولیه درباره ماجرای واترگیت مربوط میشد نابود گردید.

۳ـ نیکسون از ارائه دادن مدارکی که در این تحقیقات مورد نیاز بود خودداری کرد.

۴ـ از طرف کاخ سفید باتایید نیکسون به عده‌ای ازمجرمین پرونده واترگیت وعده داده شد که اگر در دادگاه‌ها سکوت کنند، پس از محکوم شدن بااختیارات ویژه ریاست جمهوری مورد عفو قرارخواهند گرفت.

۵ـ به‌اغوای مقامات کاخ سفید و همکاران نزدیک نیکسون به بسیاری از اشخاص توصیه شد که در دادگاه‌هاشهادت دروغ بدهند.

تایم

نرخ بندی بر علم!

دولت‌آلمان برای‌تحقیقات علمی نرخ معین کرده‌و مراکز تحقیقاتی‌و دانشگاه هارا ملزم‌ساخته‌است به نتیجه پژوهش های خودرا صرفا دربرابر دریافت نرخهای تعیین شده دراختیار کشور های‌صادرکننده نفت قرار دهند.

این تصمیم ازروحیه لجاجت‌آمیز دولتهای غربی‌در قبال کشورهای صادر کننده نفت حکایت میکند. روحیه حاصی که بعد ازتجدیدنظر،در قیمت‌نفت بوسیله کشور های‌تولیدکننده ، در پاره‌یی از کشورهای بزرگ صنعتی ظاهرشدو محافل بخصوصی اصرار دارند این‌روحیه راتقویت کنندو توسعه دهند.اتفاقمجویی از کشور های تولید کننده نفت، جلوه‌یی ازین روحیه بشمار می‌اید. دولتهایی که‌از چنین طرزفکری جانبداری میکنند و یا بدان تمایل‌نشان میدهند، کشورهای تولید کننده‌نفت را به‌خاطر بالابردن قیمت نفت مستوجب «تنبیه» میدانند وچنین عنوان‌می کنند که چون تحریم نفتی‌اعراب سکته فاحشی بر صنایع‌غرب وارد ساخت وسپس افزایش قیمت‌نفت ازطرف کشور های عضو «اوپک» ممالک صنعتی غرب را در برابر بحرانی‌قرار داد که از بالارفتن ناگهانی قیمت ها وبروز تورم‌حاصل شده است، دنیای غرب‌باید بااین کشور ها مقابله بمثل کندو هیچ فرصتی رابرای «ادب کردن!» آنها از دست ندهد.

این‌نکته که آیا واقعا افزایش بهای نفت باعث بروز تورم وبحران اقتصادی ومالی درمغرب زمین شده یااین وضع معلول عوامل دیگری است،خودبحثی مفصل دارد. زمانی که قیمت های جدید نفت تازه اعلام شده بودپاره‌یی ازمحافل و مطبوعات‌غربی کشورهای صادرکننده‌نفت را به‌طمع‌ورزی زیاده‌ازحد و فرصت طلبی ناجوانمردانه متهم میکردند ،شاهنشاه مابا‌آمار و ارقام ثابت‌فرمودند که تازه‌بعد ازبالارفتن قیمت نفت، سهمی که ازبهای نفت به‌صاحبان اصلی‌آن میرسدبمراتب کمتراز سود کمپانی‌ها وعایداتی است که دولتهای غربی ازطریق‌وضع مالیات بر نفت وارداتی حاصل میکنند. با اینحال هیچ‌دولتی به‌فکر نیفتاد برای حمایت ازتوده‌مصرف کننده ،اندکی ازنرخ‌مالیات نفت بکاهد. یعنی همان کاری رابکند که‌دولت ایران برای کاستن‌از فشارتورم تحمیلی و سبکترساختن بار زندگانی بردوش مصرف کننده بدان مبادرت ورزیده‌است.

حالا هم‌بازبجای آنکه از شیوه‌های منطقی درراه تعدیل مناسبات‌مالی‌واقتصادی‌وایجادمحیط تفاهم‌بین‌ملل بهره گیرند ، به اقداماتی توجه‌میکنند که‌بیشتر جنبه‌لجبازی‌و انتقامجویی‌دارد. مثل‌نرخگذاری بر محصول‌فکرو پژوهش دانشمندان‌و صدورعلم با اتیکت فروشگاه !

گوآنکه ایران به‌اعتبار سیاست خاص‌خود ، ازیك وضع استثنایی درروابط جهانی‌برخوردار است‌و درموضوع چگونگی به مصرف رسانیدن عوایدحاصله از نفت نظریاتی جداگانه و روشی متفاوت باروش برخی‌دیگرازکشور های صادر کننده نفت دارد،ولی درهرصورت‌هرنوع‌اقدامی که‌جنبه‌لج‌ولجبازی‌وانتقامجوئی درقبال کشور های‌صادر کننده‌نفت‌دارداز نظر ایران عملی مذموم‌و محکوم است.

ایران، هم‌به‌کشورهای صادرکننده نفت‌وهم به‌کشور های صنعتی خریدار نفت، طریق‌مسالمت‌وتفاهم‌را توصیه‌میکندو معتقد است هردوطرف باید مترصد ابتکاراتی باشند که دیرارا هرچه بیشتر درجهت توزیع عادلانه مواهب موجود پیش ببرد.

تجربه‌همتای تحصیل

درنظام اداری‌ایران، بسیاری ازمدیران وکارمندان، مشاغل خودراصرفا باتکیه برمدارك تحصیلی و تخصص های‌دانشگاهی بدست نیاورده‌اند، بلکه باگذراندن‌سلسله مراتب اداری‌وتجربه اندوزی بدان حداز کارآئی‌رسیده‌اند که منشاء خدماتی درادارات دولتی باشند. دردوران ما اداره مشاغل‌نیازمند تخصص های علمی استو پیچیدگی روابط اجتماعی و اقتصادی جامعه اقتضاء دارد که کارمندان بویژه مدیران ازروش‌های نوین معمول در جهان آگاه باشند وتحصیلات دانشگاهی پایه‌ای برای این آگاهیهاست. بتابراین قانون جدید استخدام اساس کارآئی‌و ترفیع رابرمدارك تحصیلی استوار کرده است‌اما این بنیان تازه، نباید حقی‌از آن گروه زایل کند که سالها به‌ابتکاربخدمت در ادارات تجربه‌اندوخته‌اند وبه‌چم‌وخم کار های دولتی‌واردندو پیش‌از این چرخ‌سنگین‌ادارات راروان‌وراحت‌میگردانده‌اند.این تجربه هاکه بر سابقه متکی است باید محترم داشته شود، آنچه درست و اساسی است حفظ گرددوبه نسل بعد منتقل شود.

اکنون بااصلاحاتی که‌درقانون جدید استخدام صورت‌می پذیرد ،بجز درمشاغلی که تحصیل دانشگاهی معیار ارزشیابی شغلی‌است چون پزشکی و مشاغل‌مشابه، درموارد دیگر تجربه ارزشی نزدیك‌به تحصیل می‌یابدو در کارنامه یك کارمند، مایه رفاه و درجه‌بندی شغلی خواهد بود، قاروزی برسد که‌باگسترش بیشتر تحصیلات‌عالیه ، مدرك علمی پایه استخدامی و تجربه مکمل آن‌باشد.

سفر عرفات به‌مسکو

دیدار رسمی یاسرعرفات از مسکو نقطه تحول عظیمی در روابط سازمان آزادی بخش فلسطین با شوروی از یکطرف و کشور های میانه روی عرب از سوی دیگر بوجود می آورد .

عرفات که تاکنون چند بار بدعوت « کمیته همبستگی با ملت های آسیا و آفریقا » از شوروی دیدن کرده برای نخستین بار مهمان رسمی لئونید برژنف دبیر کل حزب کمونیست شوروی خواهد بود .

این مسئله‌که رهبران شوروی بطور رسمی از رئیس کمیته اجرائیه سازمان آزادی بخش فلسطین در کاخ کرملین پذیرائی می کنند در حقیقت مقدمه شناسائی این سازمان از طرف مسکو بشمار می رود .

یاسر عرفات هنگامی به مسکو می رود که بین کشور های عربی اختلاف نظر شدیدی در باره مسئله فلسطین و تشکیل کنفرانس سران عرب بوجود آمده است . در حالیکه پس ازانتشار اعلامیه مشترک اردن و مصر درباره فلسطینی هاسازمان مقاومت درخواست کرد که کنفرانس رباط در اسرع وقت تشکیل شود دولت اردن برعکس از سران عرب خواست که تاریخ تشکیل کنفرانس بتعویق بیافتد .

تاکنون هفت کشور عربی از جمله مصر با این پیشنهاد موافقت کرده‌اند در حالیکه چهار کشور دیگر ، سوریه ، کویت ، تونس‌وموریتانی معتقدند که سران عرب باید در همان تاریخی که قبلا تعیین شده است در پایتخت مغرب اجتماع کنند .

سازمان آزادی بخش فلسطین ادعا می کند که مصر و اردن با امضای اعلامیه مشترکی که پس از دیدار رسمی ملک حسین از مصر انتشار یافت قطعنامه کنفرانس عالی الجزایر را نادیده گرفته‌اند . در این قطعنامه سازمان آزادی بخش فلسطین بعنوان نماینده همه فلسطینی ها باستثنای فلسطینی های ساکن اردن برسمیت شناخته شده است .

انتشار اعلامیه اردن و مصر بحران شدیدی بار دیگر در روابط قاهره و فلسطین بوجود آورده و جهان عرب را بشدت دچار تفرقه و دو دستگی کرده است .

در این میان تشکیل یک دولت موقت فلسطین بیش از هر وقت دیگر توجه رهبران فلسطین را بخود جلب کرده است در این شرایط بحرانی مذاکرات رئیس کمیته اجرائیه آزادی بخش بارهبران کرملین اهمیت خاصی پیدا می کند . یاسر عرفات در مدت اقامت خود در مسکو شش بار با رهبران شوروی درپشت در های بسته کاخ کرملین مذاکره و تبادل نظر می کند و باحتمال زیاد یک برنامه « هماهنگی» با یک « قرارداد دفاکتو» بین طرفین امضاء خواهد شد .

تشکیل یک دولت موقت فلسطین و اعلام شناسائی آن از طرف شوروی ممکن است یکی از مهمترین نتایج نخستین دیدار رسمی رهبر فلسطین از مسکو باشد .

تلاش شوروی وامریکا برای نفوذ در قبرس

فوری ترین مسئله مورد علاقه‌دولت امریکا در قبرس بعد از وقایع اخیر این‌جزیره جلوگیری از وقوع کشمکش تمام عیار نظامی میان‌دو کشور از متحدین هم پیمان ایالات متحده در «ناتو» ـ یعنی یونان وترکیه است اما در ورای‌این مسئله ـ انبوهی از مسائل بغایت پیچیده و پر دردسر سیاسی واستراتژیکی نیز در قبرس در برابر امریکا قرار دارد.

نخست‌این‌که امریکا رژیم نظامی خود کامه گذشته آتن را محکوم و قابل نکوهش‌می داند اما در عوض بخاطرخطوط تدارکاتی میان اروپا و منطقه بی ثبات خاورمیانه محتاج پایگاه هایی است که درداخل یونان و در خلیج «سودهاس» در جزیره کرت قرار دارند و بنابراین نیازمند آن است که با دولت یونان روابط مبتنی‌بر همکاری داشته باشد.

ثانیا واشنگتن نسبت به اسقف ماکاریوس‌رئیس‌جمهور برکنار شده قبرس احساس همدردی می کندولی‌ماکاریوس هنگام روبرو شدن باردسر دست استمداد بطرف شوروی دراز کرده‌است .

امریکا صرف‌نظر از نیازی که به پایگاه های نظامی‌اش در یونان‌دارد مایل است از این خطر بزرك اجتناب کند که‌روزی نیرو های شوروی‌در قبرس صاحب پایگاه شوند . برخورداری شوروی از پایگاه های نظامی در قبرس اجازه خواهد داد که نیرو های‌مسلح روسیه بتوانند هم یونان وهم ترکیه رابطور جناحی مورد تهدید قرار دهند.

ثالثا نظر محافل رسمی واشنگتن این است که بدون برخورداری امریکاازامتیازاتی که اجازه داده‌است در یونان پایگاه نظامی داشته باشد حمایت از ناوگان‌ششم امریکا در شرق مدیترانه فوق‌العاده دشوار خواهد بودمعهذا بهمان اندازه نیز دشوار خواهد بود که دولت‌امریکاحمایت کنگره را از دولت موجود قبرس ـ دولتی که بوسیله افسران یونانی گارد ملی قبرس‌دولت ماکاریوس راسرنگون کرده‌ـ جلب کند.

حتی پیش از کودتایی که در قبرس روی دادنیز آمریکا در روابط خودباترکیه برسر ازمیر گرفته شدن کشت خشخاش دراین کشور که‌مورد نگرانی و نارضایی واشنگتن است ـو با اتحاد شوروی به خاطر این که در مناقشات یونان و ترکیه به نیت ضعیف کردن جناح حزبی پیمان ناتو دخالت میکند دچار دردسر بوده‌است .

کنترل مشترك

تردیدی نیست که وزارت دفاع امریکا مایل است که یونان و ترکیه کنترل‌مشترك جزیره قبرس را در اختیار داشته باشند ـ اختلافات‌جوامع ترك‌و یونانی قبرس را از راه مذاکره حل‌و فصل کنند و اجازه دهند که‌این جزیره به عنوان یکی ازپایگاه های‌پیمان ناتو مورد استفاده قرار گیرد، اما این علایق وزارت دفاع امریکا چیزی نیست که برای استقف‌ماکاریوس وبرای‌شوروی و یابرای سازمان ملل‌خوشایند باشد.

در واقع قبرس از مدتها قبل یکی از کانونهای خطر برابر صلح و آرامش شرق مدیترانه و سراسر جهان‌بوده است.

دولت امریکا بعلت مشغله و گرفتاریهای بی شمار دیگرش فرصت نیافت‌تا جلوی تلاشهای یونان رابرای برپا کردن کودتای‌نظامی درقبرس و سرنگون کردن دولت ماکاریوس بگیرد.

باین ترتیب بار دیگر رسیدگی به مسئله قبرس به سازمان ملل ارجاع شده است و در این مسئله‌پای‌مخاطراتی بمراتب بزرگتر ازآنچه که تنها به سرنوشت یکی‌ازکشور های مدیترانه ـ یعنی قبرس مربوط باشد درمیان است . ناوگان های جنگی ابر قدرت های امریکا و شوروی درتمام ساعات‌روزوشب‌دراطراف‌جزیره قبرس جولان میدهندو هدف از این مانورها تحصیل نفوذ بیشتر از اطراف جزیره و کشور های نفت خیزخاورمیانه است.

بحران نفتی اخیر جهان‌یك نکته پراهمیت استراتژیکی‌را نشان داده هر کشوری که بتواند بطور جدی نفوذخودرا بر جریان نفت بطرف کشور های صنعتی جهان اعمال کند و یااین جریان را کنترل‌نماید خواهد توانست بازرگانی بین‌المللی و امنیت دنیا را نیز ازنفوذ خود متاثر سازدو حتی ممالك صنعتی‌و مصرف کننده نفت را مجبور کند که برای تامین پول لازم جهت خرید نفت حتی از بودجه های نظامی خودبکاهند.

هریك از جزایر مدیترانه‌ای رفته به‌تضادهای ناشی ازسلطه رژیم‌های‌دیکتاتوری‌برکشورهای مذکور که در حساب‌نهایی‌آرمان دوردست سایر جوامع اروپای باختری را نیز تهدید میکرد از میان خواهد رفت.

حمایت طولانی‌آمریکا ازرژیم جابرانه سرهنگهای یونان ـ حمایتی‌که طی‌سالیان‌دراز علیرغم اعتراضهای سابقه‌داربسیاری از نمایندگان کنگره و اکثریت بزرگی از افکار عمومی و مطبوعات امریکا ادامه داشت ـ گناه بزرگی بود که ایالات متحده بهای آن راگران خواهد پرداخت وبدیهی است که وزارت دفاع ووزارت خارجه آمریکا بخاطر ارتکاب این خطای بزرگ بیش از هرکس دیگر قابل ملامت خواهندبود.

طبق توهمی‌که تمام‌گردانندگان سازمانهای جاسوسی و اطلاعاتی مخفی و اغلب نظامیان و عده زیادی‌از دیپلماتهاو سیاستمداران دهار آن هستند در یک پیمان نظامی نظیر پیمان آتلانتیک‌شمالی رژیم‌های دیکتاتوری‌پیش ازرژیم های دمکراسی قابل‌اعتمادند‌این عقیده‌نشان دهنده کهنه پرستی و تعصبی نابخردانه از قماش افکار ماکیاولی است کمزیانهای آنگاه وبیگاه تجلیاتی فاجعه آمیز در هرجنگی که درگیرمیشود بسیار بهتر است که بهجای نتیجه آشنا ومتداول ـ یعنی سقوط رژیم‌های دمکراسی ـ یک رژیم دیکتاتوری سرنگون شودو فرجام هرجنگ عبارت ازسرنگون شدن یک حکومت خودکامه باشد . تحولاتی که طی ماههای اخیر در اروپا روی داده از اروپا واقعا چهره متمدن‌تر و انسانی‌تری تصویر کرده است . باپایان یافتن عصر دیکتاتوری طرفداران سالازار در پرتغال و سقوط رژیم ژنرالها در یونان ساحت اروپای امروزی را که همزادگاه دمکراسی پارلمانی و هم‌صادر کننده‌دیکتاتورهای خود کامه است ـ ازوبال دو ننگ بزرگ و شرم‌آور پیراسته شده است.

اکنون غیر منطقی نیست تا امیدوار باشیم که اوضاع‌اسپانیا نیز درآینده‌ای نه‌چندان دور بسوی اعاده دمکراسی‌ویالااقل تاحدودی در این جهت تحول یابد. باین ترتیب بنظر میرسد که تقسیم خطرناک اروپای غیر کمونیست به دواردوگاه‌متفاوت که از نظر سیاسی بایکدیگر سازگاری ندارند رفته رفته روبه زوال گذاشته است .

حصول این تحولات وزن و نفوذ سیاسی اروپای باختری را افزایش خواهدداد. اروپای‌غربی تاکنون نیز بایحران قبرس با هماهنگی کاملا نوظهوری روبرو شده است. اروپای باختری‌نشان داد که در قبال این بحران جبهه یکپارچه‌ای دارد . از اینها مهمتر کشور فرانسه شاید برای اولین بار پس از مدتی طولانی چنان نقش مهم و تعیین کننده‌ای در قبال بحران قبرس ایفا کرد که برخلاف گذشته بهیچوجه منفی نبود.بازگشت دمکراسی بپرتغال و یونان که‌احتمالا اسپانیا نیز بزودی به آنها خواهد پیوست‌پیروزی اخلاقی وتعالی روحی بزرگی را در اروپا موجب خواهد شد ورفته رفته بهتضادهای ناشی ازسلطه رژیم‌های‌دیکتاتوری‌برکشورهای مذکور که در حساب‌نهایی‌آرمان دوردست سایر جوامع اروپای باختری را نیز تهدید میکرد از میان خواهد رفت.

از مالت گرفته تاکرت‌و قبرس در صورتی که به تنهایی‌تحت کنترل یکی‌ازقدرتهای‌متخاصم قرار گیرد میتواند موازنه استراتژیکی مدیترانه شرقی و تمام دنیارا دگرگون کند امریکا و شوروی هردوبه‌دولت ماکاریوس به چشم اغماض نگاه می کنند ولی برای هریك از آنها غیر قابل تحمل‌است که قبرس تحت کنترل‌دیگری قرار گیرد.

هرالد تریبون

سربازان کودتاچی در اسارت ترکیه

در عکس گروهی از سربازان گارد ملی قبرس که در کودتای‌این کشور شرکت داشتند و بعدا در جریان حمله ارتش ترکیه بدست سربازان ترك اسیر شدند در پشت سیمهای‌خاردار در یک اردوگاه‌واقع در قبرس دیده میشوند.

عکس رادیوئی آسوشیتدپرس

اکسپرس

پایان عصر رژیمهای نظامی دراروپا

در انتخابات اخیر شوروی تمام رهبران این کشور بار دیگر بدون استثنا بپستهای رهبری کننده امور کشور برگزیده شدند. این پیروزی ممکن است غبطه رهبران کشورهای‌باختری را برانگیزد اما در عین حال همین پیروزی میتواند پرسشهایی درباره سرنوشت وتحولات آینده اتحاد شوروی در ذهن‌ها بوجود آورد.

درماه‌های اخیر ـ مخصوصا بدنبال وقایعی که در برخی از کشورهای جهان روی داده ـ این حکم بیشتر از هرزمان دیگر اعتبار یافته است که حکومتهای خودکامه واستبدادی تخم نابودی را در بطن خود میکارند وپرورش میدهند .آیانه این است که رژیمهای خودکامه خود را در برابر فشار توده های مردم وملتها عایق بندی می‌کنند ؟ آیا دچار این توهم نمی‌شوند که چون در داخل کشورهایشان مکافات خودکامگی را نمی‌بینند بنابراین قادرند این شیوه را با موفقیت درخارج از مرزهای ممالکشان نیز اعمال کنند ؟ آیا سرکوب کردن ناراضیان داخلی موجب نمی‌شود که یک کشور و یکرژیم گرفتار فتور و بیماری سیاسی شود؟

علیرغم این پرسشهاباید اعترافکرد کهدولتهای‌دیکتاتوری یکنفری و یک حزبی هنوز هم دوام خود را در بسیاری از نقاط جهان حفظ می کنند و اتحادشوروی نیز از جمله کشورهایی است که نظام موجود سیاسی‌اش را ـ صرفنظر از پاره‌ای تغییرات کوچکی که‌در آن بوقوع پیوسته ازمدتها قبل تاکنون حفظ کرده است معهذا آیا دوام طولانی‌حکومت شوروی را باید بمعنای بی‌اعتباری احکام متعارفی خرد ومنطق تفسیر کرد؟

جواب این سئوال تنها تاحدودی مثبت است . دراین نکته تردیدی نیست که اتحاد شوروی واقعا با مسئله تغییرات و دگرگونیهایی که ـ موجب تازه شدن عناصر تشکیل دهنده یک رژیم میگردند بطور جدی‌روبرو نشده است مردمانی که دستگاه رهبری شوروی را تشکیل داده‌اند و خود این‌شیوه رهبری بامعیارهای باختری بسیار پیر شده است بدون آنکه در تمام این مدت دگرگونی ـ قابل توجهی را پشت‌سر گذاشته باشد . در بالاترین سطح دستگاه رهبری دولت و حزب کمونیست شوروی تغییراتی که تاکنون صورت گرفته بسیار کند و کوچک بوده است واین کندی وناچیزی بمراتب چشمگیرتر از شتابی است که‌در تحولات‌زمان رهبری‌خروشچف رهبر سابق حزب کمونیست و نخست‌وزیر پیشین شوروی بچشم میخورد .

خودنمائی کرده وبارها به‌ثبوت رسیده است وباوجود این ـ افسوس که این توهم بیماری علاج ناپذیری است که بهمین اعتبار جنبه حرفه‌ای نیز یافته است.

چنانکه روزنامه نیویورك تایمز به‌حق خاطر نشان می‌کند مقامات ومدارا در برابر رژیم نظامی یونان وحتی حمایت سخاوتمندانه و آشکار از روش جبارانه آنان از طرف امریکا ـ به‌بهانه‌اینکه پیروی‌از این‌سیاست را منافع ملاحظات مربوط به حفظ پایگاههای هوایی ودریایی ایالات متحده و پیمان ناتو در شرق مدیترانه توجیه می‌کند ـ در واقع مردم یونان را طی ۷ سال اخیر چنان ضد امریکایی کرده است که دیگر نمیتوان اطمینان داشت که عضویت این کشور در پیمان ناتو قابل‌اعتماد باشد.

غلظت نفرت‌ضد آمریکایی یونانیانی که از ستم رژیم‌ژنرالها زجر و آزار فراوان دیده‌اندبطور ساده تصور این نکته را فوق‌العاده دشوار کرده است که حفظ جناح جنوبی و شرق مدیترانه‌ای ناتو در یونان در آینده آسان وحتی امکان‌پذیر باشد.

وظیفه اروپای باختری است تابعد از وقایع اخیر پرتغال و یونان به‌آمریکا گوشزد کند که اگر واقعا فلسفه‌ای برای دفاع از حمانیت آرمانهای ناتو ودفاع از اصل موجودیت آن وجود داشته باشد این فلسفه قبل ازهر چیز عبارت از حفظ و تحکیم دمکراسی در کشورهای پیمان آتلانتیک شمالی است .اروپای باختری و امریکا باید به ملتهای پرتغال ویونان که به تازگی یوغ ستم دیکتاتوری را پاره کرده‌اند کمک کنند تا دوران انتقال به دمکراسی‌راسریع‌تروآسانتر طی کند و از این گذشته دمکراسی

بقیه در صفحه ۷

تایمز

تجدید انتخاب کامل رهبران شوروی

در برابر دگرگونیهائی‌که‌سوداستراتژی امریکا در جهان عرب صورت گرفته ، اعراب متقابلا چه بدست آورده‌اند و آیا زمینه برای بازیابی سرزمینهای از دست رفته و حقوق تضییع شده آماده است ؟

سادات و ملك‌فیصل در اسکندریه شکافی را که پس از یکبارچگی اعراب درجنگ اکتبر میان آنهاپیش‌آمدوانگیزه آن سیاست گشایش یا گرایش این‌هردو بسوی امریکا بود ،بررسی خواهندکرد **وچه‌بسا که اعلامیه مشترک آنهاامریکا را در برابر دوراه قطعی قرار دهد : تخلیه اراضی اعراب از ارتش اسرائیل واعاده حقوق مردم فلسطین ، و یا بازگشت همه اعراب بسیاست منفی ، چه نظامی و چه اقتصادی ، چه در جبهه های جنگ وچه در لوله های نفت .**

اما گروهی هم هستند که دیدار ملك فیصل و سادات را منحصرا برای جلوگیری از احتمال بازگشت بچنین سیاستی میدانند ...

علی اکبر کسمائی نویسنده اطلاعات در خاورمیانه عربی

دیدار ملك‌فیصل ـ سادات ومشکلات سیاست گرایش به‌امریکا

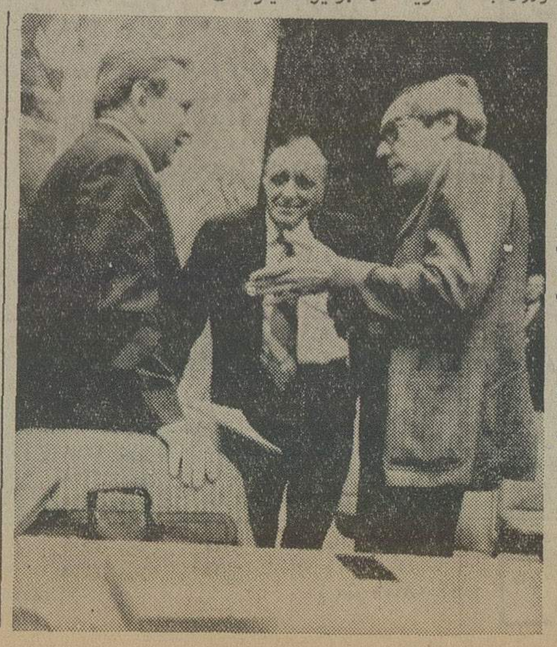

دولت شوروی با دعوت‌جلسه فوق‌العاده شورای‌امنیت وپیشنهاد شرکت نماینده ناظران در مذاکرات وزرای خارجه ترکیه و یونان وانگلیس وارد بحران قبرس شده‌است. عکس از جلسه شورای امنیت‌که بدعوت‌نماینده شوروی تشکیل شد گرفته شده و نماینده شوروی (نفر وسط) را هنگام مذاکره با نماینده ترکیه (نفرسمت راست) و نماینده استرالیا نشان میدهد.

عکس رادیوئی آسوشیتدپرس

سفر امروز ملك‌فیصل‌بقاهره وديدارش باسادات ، تا آنجا که مربوط به‌بررسی سود وزیان اعراب از سیاست نزدیکی باامریکا قلمداد شده است ، سفرمهمی است. ملك‌فیصل و سادات دراسکندریه نتایج این سیاست راکه‌هردوسررشته‌دار آن در جهان عرب شناخته شده‌اند در ترازوی سنجش قرارمیدهند و در این مورد شکی نیست ولی ترتیب اثری که بهم طراز نبودن دو کفه این ترازو خواهند داد ، و نوع آن ، مورد تردید وتعبیر و تفسیر های گوناگون است .

در بیروت روزنامه های چپ وطرفدار عراق و لیبی بمناسبت جشنهای بیست‌و سوم ژوییه مصر از شدت انتقاد هائی‌که نسبت به سادات خاصه پس از انتشار اعلامیه مشترک مصر واردن در مورد فلسطین روا میداشتند ، کاسته واظهار امیدواری کردند که گرچه سادات درپی صلح بیش از آنچه انتظار میرفت ، بدامان امریکا پیوسته است ، ولی هنوز میتوان انتظار داشت‌که‌با‌الهام ازاصول انقلاب ژوئیه از شتاب‌گرایش بسوی امریکا بکاهد. خاصه آنکه آنچه تاکنون از این سیاست انتظار میرفت‌هنوزبدست نیامده و گروهی در کامیابی آن نیز مشکوک‌اند هرچند گروهی دیگر آنرا هم‌اکنون کامیاب میدانند .

همانقدر که خودداری حافظ اسد و یاسرعرفات از رفتن بقاهره پس از انتشار بیانیه مصر واردن‌درباره‌فلسطین مهم تلقی شده ، سفر ملك‌فیصل بقاه

گفتگو با سیاوش شجریان

خواننده باشم یا تاجر، مسأله اینست!

«مرحوم پیرنیا به اکراه قبول میکرد که نوار صدایم رابشنود، اما بالاخره راضی شد . نوار را روی دستگاه پخش صوت گذاشتند . گفت : گوش میکنم. اما به کار خودش مشغول بود . صدا بدون موسیقی‌ضبط شده بود .

قلبم از نگرانی آرام نداشت ، تا صدا در فضا طنین انداخت ناگهان از زیر چشم به طرف دستگاه نگاه کرد هرچه بیشتر میگذشت توجه او بیشتر میشد. اندکی بعد ، قلمرا بزمین‌گذاشت سیگاری آتش زد و آواز را تا به آخر شنید . بدینگونه به تشویق مرحوم پیرنیا ، بکار خوانندگی پرداختم» .

پای صحبت «سیاوش‌شجریان» خواننده جوان موسیقی ایرانی نشسته‌ام . میگوید : درزندگی هیچوقت تا این اندازه دو دل و نگران‌نبوده‌ام‌از سوئی‌وسوسه شهرت و ثروت و از سوی دیگر پای‌بند بودن به اصالت‌وحرمت موسیقی ، مرا آزار میدهد .

بسیاری از خواننده ها که‌قبل از من به میدان آمده‌اند دچار چنین وسوسه‌ای شده‌اندشاید هم بعضی ها تنها بخاطر خوب زندگی کردن،پشت پا به‌موسیقی زده‌اند و راه دیگری انتخاب کرده‌اند . تا روزی که پشتوانه‌شان موسیقی اصیل‌بود، کسی آنها رانمیشناخت ، امروز مردم برای امضاء گرفتن از آنها صف‌می‌بندند چون‌موسیقی عامه پسند اجرا میکنند ، هر شب چند هزار تومان درآمد دارند و خوب هم زندگی می‌کنند .

شجریان انگار انگشت بران گرهگوری نهاده‌که‌سال ها مشکل بزرگ هنرمندان کشور مابوده میگوید دوغ و دوشاب یکی است ارزش کار «محمودی ـ خوانساری» با فلان گیتار زن مبتدی یکسان است در حالی که آن یکی از جان مایه می‌گذارد و این یکی کافیست که کمی ادا در بیاورد ، زمانه اینطور می‌پسندد . بدبختانه وسایل ارتباط جمعی ، هم برای این گروه وبترین خوبی شده است .عجیب اینکه‌همین‌ها بیشتر از کسانی که زندگی‌شان را در راه موسیقی گذاشته‌اند، سنگ موسیقی اصیل را بسینه میکوبند ، بدبختانه بلندگوها هم دست این جماعت است .

شجریان‌ازسیزده سالگی‌اشعار مذهبی میخوانده ودر هیجده سالگی صدای او از رادیو مشهد پخش شده است پدر ، پدر بزرگ وبرادر های‌شجریان نیز آواز خوش دارند شجریان میگوید :

تحت تاثیر آواز های بنان و ظلی بودم صفحات‌ونوار صدای آنها را گوش‌میدادم درتابستان ۱۳۴۶ به رادیو امدم . اولین آواز من با سنتور ورزنده در برنامه برگ سبز پخش شد . استادانم عبادی و مهرتاش مرا در پیشرفت‌هنرم یاری کردند در حال حاضر نیز در خدمت عبداله خان دوامی یکی از

سیاوش شجریان

اساتید قدیمی آواز شاگردی میکنم .

شجریان در پاسخ این‌سئوال که موسیقی را تا چه اندازه آموختنی است‌میگوید :موسیقی مثل ادبیات بی پایان است . ولی بدبختانه آواز خوانان‌مارا غرور شهرت و ثروت کورمیکند وهمینکه ،بشکل تجارتی گل کردند همه چیز را فراموش میکنند برای همیشت که موسیقی بنیادی درست پیدا نمیکند . بعضی از خوانندگان ما چنته‌ای خالی دارند ناچاردر آواز خواندن متوسل به حیله های آوازی میشوند .

شجریان معتقد است شرط آواز خواندن تنها دارا بودن صدای خوب ، شناخت گوشه های موسیقی نیست بلکه تجربه و خاطره مهمترین عامل درست خواندن و گیرائی موسیقی و آواز است ، زیرا هرگز آن گیرائی که در اواز خانه‌ی ، بنان و دیگر قدما می‌بینیم در صدای من و امثال من نخواهد بود ، مگر تجربه وذوقی چون آنان داشته باشیم .

کتاب روز

هنر جنگ

بعد از دوهزاروپانصد سال تازگی خودراحفظ کرده‌است

هنر جنگ
تالیف : سون تزو
ترجمه : محمود کی

در باره زندگانی «سون‌تزو» که رساله معروف وی «هنرجنگ» اخیرا باهمت تیمسار سرلشگر محمود کی به‌فارسی ترجمه شده‌است، اطلاع دقیقی در دست نیست . یک مورخ چینی که حدود صدوپنجاه سال قبل از میلاد می‌زیسته ، مدعی است که «سون تزو» ششصدسال پیش از میلاد اثر خود را به «هولو» به‌نام پادشاه ایالت «و» رقمزده است ولی تحقیقات مطمئن‌تر «سون‌تزو» را متعلق به قرن چهارم قبل ازمیلادمعرفی میکند. بهرحال،آنچه اهمیت‌دارد تفکرات این مرد چینی و نظریات او در باره رزم و شیوه‌های آنست که بعد ازدوهزارو چندصد سال ، هنوزهم تازه وبدیع وباجنگهای تاکتیکی عصرسلاح هاح هستبی قابل انطباق به‌نظر میرسد.

ژنرال لیدل هارت‌که ترجمه انگلیسی «هنرجنگ» بوسیله ژنرال سام گریفیث بامقدمه مشروحی به قلم وی انتشار یافت ، درین مقدمه مینویسد : «در بحبوحه جنگ دوم جهانی من چندین‌بار بدیدار وابسته نظامی چین که از شاگردان چیان‌کای‌چک بود نائل شدم.او بمن گفت که کتابهای من و ژنرال فولر مهمترین مدارکی است که‌در دانشکده‌های نظامی چین مورد استفاده قرار میگیرد . من ازو پرسیدم: آثار سون‌تزو چطور ؟ پاسخ داد که سون‌تزو بعنوان یک نویسنده قدیمی و پیش‌کسوت مورد تجلیل و احترام است ولی اکثر افسران جوان آثار او را کهنه و منسوخ میدانند ومعتقدند که این افکار با پیشرفت جنگ افزارها و پیدایش سلاحهای مدرن ارزش بررسی‌ندارد.

من به‌او گفتم وقت آن رسیده است که آنها اندیشه‌های سون‌تزو را بااهمیت بیشتری مرور کنند و بدانند کتاب کوچک او به‌اندازه‌یی از اصول اساسی استراتژی و تاکتیک سرشار است که من اینهمه دانش نظامی را حتی در بیست جلد کتاب نیز نمیتوانم بازگو کنم». بااینحال رقیب چیانکایچک، یعنی همان مردی که امروز باعنوان «رئیس» برسراسر خاک‌پهناورچین حکومت میکند، ازاهمیت افکارونظریات «سون‌تزو» غافل نبود و مانند شاگردی وفادار بااجرای‌دقیق توصیه های استادجنگ بزرگ خود را در داخل خاک چین به‌مرحله‌موفقیت رسانید و چیان‌کای‌چک راتاجزیره فرمز بدرقه کرد.

«سون‌تزو» عقیده دارد : «هنرجنگ وقتی به‌مرحله کمال‌میرسد که یک فرمانده نظامی بتواند دشمن را بدون توسل به درگیریهای نظامی ناتوان ساخته شهرها را بدون محاصره و آلودن شمشیرها بخون یکی پس از دیگری بگشاید و همه‌چیز را حتی‌الامکان بصورت دست نخورده بچنگ آورد» واین موفقیت را «مائو» براثر به‌کار بستن تعلیمات «سون‌تزو» به‌دست آورد. آنچنانکه سرداران‌و سپاهیان حکومت «کومین‌تانگ» اغلب شهرها یبزرگ را پیش از آنکه قوای سرخ «مائو» نزدیک شود تخلیه میکردند و شتابان به‌عقب می‌نشستند. حتی ژاپنی‌ها نیزبسیاری از نقشه‌های نظامی خود را در جریان‌جنگ دوم جهانی بااستفاده از تعلیمات «سون‌تزو» طراحی و اجراءمیکردند واکنون نیز در پاره‌یی کشورها کتاب «سون تزو» جزو مواد درسی دانشکده‌های نظامی است.

همچنانکه اشاره رفت این کتاب را تیمسار سرلشگر محمودکی بادقت وممارست قابل تحسینی به‌زبان فارسی برگردانده و دردسترس فارسی‌زبانان قرارداده‌که مطالعه‌آن برای‌علاقمندان‌بسی‌مغتنم‌است.

تازه چه خبر؟

شطرنج در قهوه‌خانه

شیرازسیکصدقهوه‌چی‌شیرازی در مسابقه شطرنجی که از سوی اداره کل فرهنگ وهنر فارس ترتیب یافت شرکت کرده‌اند .

اکنون سه قهوه‌خانه بزرگ شیراز ، صحنه پیکار شطرنجبازان آن استان است. از مدتی قبل یک مربی شطرنج ماموریت یافت به قهوه‌خانه‌های بزرگ این شهر (کرامت ، چهارفصل و پاتوق داش‌آکل) برود و علاقه‌مندان شطرنج را تعلیم دهد .تاکنون قهرمانان شطرنج قهوه‌خانه کرامت و پاتوق‌داش‌آکل به قسمت نهائی راه یافته‌اند .

از طرف فرهنگ و هنر ، جایزه هائی برای برندگان در نظر گرفته شده است .

در جشنواره موسیقی ملی

امشب در برنامه دومین جشنواره موسیقی ملی ایران که باهمکاری سازمان رادیو تلویزیون و کاخ مرکزی‌جوانان و شرکت هنرمندان رادیو و تلویزیون در محل کاخ مرکزی جوانان برگزار است آقای حسینعلی ملاح در مورد «موسیقی ربع پرده‌ای‌درسطح جهانی» و موسیقی ایرانی سخنرانی میکند و سپس ایرج به همراهی ساز فرهنگ شریف (تار) حسین صمدی (ویلن) وجهانگیر ملک (ضرب) در دستگاههای ایرانی آواز میخواند .

بچه‌ها وسگها

مشهد ـ نمایشنامه «بچه‌ها وسگها» توسط گروه تئاتر وابسته به اداره‌کل‌فرهنگ‌وهنر خراسان ، در محل اردوی عمران ملی هنرستان‌رضاپهلوی مشهد بروی صحنه آمد .این نمایشنامه را که داود کیانیان نوشته و کارگردانی کرده بود مورد استقبال دانشجویان و دانش‌آموزان اردو قرارگرفت.

سنجاقک واسب سفید

بیژن مفید نویسنده‌نمایشنامه «شهرقصه» مشغول نوشتن یک نمایشنامه بنام «سنجاقک واسب‌سفید» است که به سفارش کارگاه نمایش آنرا تا مهرماه آماده خواهد کرد و احتمالا در همین موقع در کارگاه خویش آنرا به صحنه می‌آورد .

ستاره بخت شما

فروردین ـ در انتظار یک ره‌آورد یاهدیه‌ای‌هستید.
اردیبهشت ـ از نظر مالی وضع بهتری پیدا می ـ کنید .
خرداد ـ از کاریکه انجام میدهید قلبا راضی‌نیستید.
تیر ـ در محل کارتان درگیری مختصری بوجودمی‌آید.
مرداد ـ صراحت بیان شمارا ستایش می‌کنند .
شهریور ـ اقدامات شما به نتیجه مطلوب میرسد.
مهر ـ به یک میهمانی‌دوستانه دعوت میشوید.
آبان ـ بهتر است در شرایط فعلی ازانجام نقشه‌خود صرفنظر کنید.
آذر ـ محبتهای شما را با دشمنی پاسخ میدهند .
دی ـ یکی از افراد خانواده موفقیتی بدست می‌آورد.
بهمن ـ بعدازظهرشادو دلپذیری درانتظار شماست .
اسفند ـ اطراف شما شلوغ و پر از حوادث شیرین خواهد بود .

برنامه اول

سه‌شنبه

۱۸ـ۰۰ اخبار
۱۸ـ۰۵ روستائیان
۱۸ـ۳۰ کودکان
۱۹ـ۰۰ اخبار ورزشی
۱۹ـ۱۰ چهره ایران
۱۹ـ۳۵ بهداشت
۲۰ـ۰۰ قرن بیستم
۲۰ـ۳۰ مشروح اخبار
۲۱ـ۰۰ شعبده‌باز
۲۲ـ۰۰ دانش
۲۲ـ۳۰ فیلم سینمائی : «شاگرد شیطان»
۲۳ـ۴۵ بیست و چهار ساعت

نیمروز چهارشنبه

۱۲ـ۰۰ اخبار
۱۲ـ۰۵ فیلم مستند
۱۲ـ۳۰ موسیقی ایرانی
۱۳ـ۰۰ سفرهای جیمی‌مک‌فیترز
۱۴ـ۰۰ اخبار

برنامه دوم

۱۹ـ۳۰ موسیقی وتصویر
۲۰ـ۰۰ اتاق اخبار
۲۰ـ۰۵ نابینا در غزه
۲۰ـ۵۰ پیشگامان نقاشی مدرن
۲۱ـ۳۰ اخبار از برنامه دوم
۲۲ـ۰۰ لانگ‌استریت
۲۲ـ۵۰ تکنوازی

تلویزیون آموزشی

سه‌شنبه

۱۰ـ۳۰ آهنگها و چشم‌اندازها
۱۰ـ۵۵ اعلام برنامه
۱۶ـ۰۰ زبان انگلیسی
۱۶ـ۱۵ مسابقه فیزیک
۱۶ـ۳۵ مسابقه انگلیسی
۱۶ـ۵۰ مروری‌در ریاضی‌ابتدائی پنجم
۱۷ـ۱۰ فیلم آموزشی
۱۷ـ۲۵ ترسیمی و رقومی
۱۷ـ۴۵ فیلم آموزشی

چهارشنبه کانال ۷و۱۱

۱۵ـ۰۰ علوم
۱۵ـ۳۰ حرفه و فن
۱۶ـ۰۰ دانش پیرامون ما (فیلم مستند)

تلویزیون امریکا

سه‌شنبه

۱۶ـ۰۰ خیابان سسام
۱۷ـ۰۰ دنیای جانانان
۱۷ـ۳۰ دنیای دیگر
۱۸ـ۰۰ اخبار
۱۸ـ۳۰ جنبش جستجوگران
۱۹ـ۰۰ خانواده باتریج
۱۹ـ۳۰ راه‌آهن
۲۰ـ۳۰ شوی دین‌مارتین
۲۱ـ۳۰ سانفورد و پسر
۲۲ـ۰۰ مشروح اخبار
۲۲ـ۱۵ گربه
۲۲ـ۴۰ شوی امشب

کاشی سعدی
کاشی سعدی
پیشرو صنعت سرامیک ایران

قابل توجه علاقمندان تحصیل در امریکا

زبان انگلیسی را در انستیتو تکنولوژی فلوریدا (F.I.T) با مناسبترین شهریه و مخارج پانسیون و غذا ۸۸۵ دلار برای سه ماه بیاموزید و آنگاه در همین دانشگاه و یا دانشگاه های دیگر در کلیه رشته های علوم ـ مهندسی ـ و مدیریت تا سطح دکترا تحصیل کنید .

نماینده انحصاری در ایران ـ تهران صندوق پستی ۲۶۲۱
دفتر مرکزی ـ آبادان ـ ساختمان نایت‌کلاب تلفن ۳ـ۲۳۰۰۱

در مجمع دانشگاهیان ایران

دریکصد وچهاردهمین‌جلسه دانشگاهیان ایران که روزشنبه با حضور جمع کثیری از استادان دانشجویان فارغ‌التحصیلان و پژوهشگران دانشگاه ملی در محل سازمان برگزار شد مسائل زیر مورد بررسی قرار گرفت .

ـ دانشگاهیان با بررسی اجمالی انقلابات قرون هفدهم، هیجدهم ، و نوزدهم هرنوع خرابکاری ، فساد ، ترور و وحشت را محکوم کردند .

ـ همچنین به مناسبت‌کشف شبکه های مصرف مواد مخدر در میان نسل جوان ، لزوم تحلیل پزشکی ، روانی ،تربیتی واقتصادی و اجتماعی گسترش خطر استعمال‌موادمخدر وطرح راه‌حلهای سریع و قاطع پیشنهادی را در یک سمینار علمی واجتماعی‌یادآورگردیدند.

پایان عصر ...
بقیه از صفحه ۶

های نویافته ودوباره احیا شده آنان در معرض این خطر قرار نداشته باشد که بار دیگرمورد تهدید دیکتاتورهای واقع شود. نباید فراموش کرد که جریان پیشرفت وقوام یافتن دمکراسی‌در پرتغال ویونان هنوز آکنده از مخاطراتی است که‌هرگاه اروپای باختری و آمریکا پایمردی بخرج ندهند ـ بیم ناکامی دمکراسی در هر دو کشور یاد شده و حتی نابودی آن‌وجود خواهدداشت.

لطیف ـ گستاخ ـ مردمی
زیرپوست‌شب
باصدای استریوفونیک
هفته هشتم نمایش فقط در سینماکاپری

THE IMPERIAL IRANIAN AIR FORCE NEEDS
ENGLISH TEACHERS
Qualifications:
Iranians — must pass qualifying examinations and attend an Instructors Training Course.
Other Nationalities — must have a degree, pass qualifying examinations and attend an Instructors' Training Course
The starting salary is 320 Rials per hour.
Hours of Work:
5 days per week, six hours per day.
Morning Shift: 0700 to 1300 hours.
Afternoon Shift: 1330 to 1920 hours.
Interested persons should call 346058.

آگهی مناقصه

شرکت سهامی کل معادن و ذوب‌فلزات ایران مقدار ده تن کاربید موجود درتهران ازطریق مناقصه‌خریداری می نماید.

داوطلبان شرکت در مناقصه برای دریافت برگ شرایط و مشخصات همه‌روزه دراوقات اداری به‌امور بازرگانی شرکت خیابان تخت‌جمشید شماره ۴۶۷ مراجعه و پیشنهادات خودرا حداکثر تاآخر وقت‌روز شنبه نوزدهم مرداد ماه ۵۳به قسمت دبیرخانه شرکت تحویل نمایند.

پیشنهادات رسیده روزیکشنبه بیستم مردادماه ۵۳ بازوقرائت خواهدشد.

م‌الف ۸۷۶۴ شرکت سهامی کل‌معادن‌و ذوب‌فلزات ایران

آگهی استخدام

اداره دامپزشکی و کنترل موادغذائی نیروی زمینی شاهنشاهی به منظور تکمیل کادر آموزشگاه‌درجه‌داری تکنسین مواد غذائی تعداد ۲۰ نفر داوطلب به شرایط زیرین استخدام مینماید واجدین شرایط میتوانند با در دست داشتن مدارک مشروحه زیر از تاریخ ۵۳ر۵ر۱ لغایت ۵۳ر۵ر۳۱ جهت ثبت‌نام بدایره پرسنل اداره یادشده واقع در میدان رشدیه روبروی سینما اسکار مراجعه ضمنا داوطلبین در مدت تحصیل شبانه‌روزی بوده و از حقوق و مزایای مربوطه استفاده‌خواهند نمود و در خاتمه بشرط موفقیت در آزمایشات مربوطه بدرجه گروهبان دومی مفتخر و ترفیعات‌بعدی آنان برابر قانون استخدام نیروهای مسلح شاهنشاهی بوده و درجه‌داران فارغ‌التحصیل علاوه بر حقوق‌و مزایای‌درجه مربوطه از حق‌فنی نیز استفاده خواهند نمود .

۱ـ تابعیت ایران .
۲ـ سن از ۱۷ سال کمتر و از ۲۴ سال بیشتر نباشد .
۳ـ متدین بودن بیکی از ادیان رسمی کشور
۴ـ دارا بودن گواهینامه سوم متوسطه (دارندگان مدارک تحصیلی بالاتر در صورت داشتن سایر شرایط حق تقدم خواهند داشت)
۵ـ عدم محکومیت کیفری(جنایت‌و جنحه) و تایید صلاحیت اخلاقی و خدمتی توسط مراجع قانونی ارتش وشهربانی .
۶ـ صحت مزاج و توانائی برای انجام وظایف محوله‌برابر تاییدبهداری نیروهای زمینی شاهنشاهی .
۷ـ عدم اعتیاد بمواد افیونی وسایر مواد مخدره .
۸ـ قبول شدن در آزمایشات ورودی و مصاحبه .
۹ـ سپردن تعهد خدمت بمدت ۱۵سال برابر مقررات‌و قانون‌استخدام نیروهای مسلح شاهنشاهی .
۱۰ـ سپردن تعهدو ضامن‌معتبر مبنی براینکه درصورتی‌که دانش‌آموز در مدت تحصیل اخراج یا مستعفی‌گردید موظف به پرداخت کلیه هزینه ها و حقوق و مزایای دریافتی خواهد بود .
۱۱ـ نداشتن همسر و فرزند وکسان تحت تکفل و سپردن تعهدمبنی براینکه از بدو استخدام تا مدت‌خاتمه آموزشگاه ازدواج ننماید و در صورت نیل بدرجه گروهبانی پس‌از کسب‌اجازه ازدواج نمایند .

اداره دامپزشکی و کنترل موادغذائی نیروی زمینی شاهنشاهی .
م‌الف ۸۷۸۱ ۱ـ۸۷۴۴۳

آگهی استخدام پیمانی

سازمان جنگلها و مراتع کشور بمنظورتقویت کادر فنی طرحهای حفاظت خاك و آبخیزداری ۱۳ نفر به شرح زیر استخدام مینماید .

ردیف	عنوان شغل	شرایط احراز	تعداد مورد نیاز	محل جغرافیائی خدمت
۱	کارشناس آبخیزداری	لیسانس آبیاری و آبادانی یا منابع طبیعی با تسلط بربان انگلیسی	۳	در استانهای خوزستان ـ کرمان ـ کردستان
۲	کارشناس تثبیت‌شن	لیسانس‌منابع طبیعی‌وتسلط بزبان انگلیسی	۳	در استانهای سیستان و بلوچستان‌ـیزد وشهرستان کاشان
۳	آمارگر	فوق دیپلم‌آماریا دیپلم‌ریاضی و گواهی تخصصی‌باآشنائی بزبان انگلیسی	۱	تهران
۴	نقشه‌بردار و نقشه‌کش	فوق دیپلم نقشه‌برداری یا دیپلم و گواهی تخصصی‌لازم و سابقه کار	۵	تهران
۵	بایگان فنی	دیپلم با گواهی و آشنائی به زبان انگلیسی	۱	تهران

داوطلبان واجد شرایط میتوانند فرم زیر را تکمیل نموده با ۲ قطعه عکس ۴×۶ و فتوکپی برگ خاتمه خدمت وظیفه یا برگ معافیت دائم و فتوکپی آخرین مدرك تحصیلی تا تاریخ ۵۳ر۵ر۲۰ به آدرس سازمان جنگلها و مراتع کشور بولوار الیزابت دوم نبش خیابان سهیل (دفتر آموزش) ارسال نمایند از متقاضیان در تاریخ ۵۳ر۵ر۲۶ در محل مذکور مصاحبه بعمل خواهد آمد . ضمنا دارندگان‌مدارك تحصیلی بالاتر حق‌تقدم خواهند داشت .

سازمان جنگلها و مراتع کشور

نام ـ نام خانوادگی ـ شغل مورد تقاضا
آخرین‌مدرك‌تحصیلی‌ورشته تخصصی آن
شماره شناسنامه ـ محل صدور ـ تاریخ تولد
وضع خدمت وظیفه ـ نشانی کامل
م‌الف ۸۹۹۰ ـ محل امضاء

آگهی استخدام

لشگر پیاده‌گارد بمنظور خدمت در یکانهای تابعه (تهران) تعدادی غیر نظامی بشرح زیر استخدام مینماید.

الف ـ سن داوطلبین حداقل ۱۸ سال و حداکثر ۳۵ سال.
۲ـ دارا بودن مدارک تحصیلی لازم درشغل های تخصصی (بشرح زیر) .
۳ـ دارا بود نبرگ خاتمه خدمت سربازی
۴ـ گواهی عدم سوء پیشینه .
۵ـ داشتن صحت مزاج وعدم اعتیاد بالکل و افیون طبق گواهی کمیسیون‌پزشکی (پزشکان‌ارتش شاهنشاهی) .
۶ـ سپردن پنج سال تعهد خدمت در لشگر پیاده گارد .
۷ـ متدین بیکی از ادیان (اسلام ـ کلیمی ـ مسیحی ـ زرتشتی).
۸ـ عکس ۴×۶ (۶قطعه) بانضمام دوبرگ رونوشت شناسنامه و عین شناسنامه عکس‌دار

ب ـ (۱) راننده اتوبوس ـ گواهینامه پایه ۱ وحداقل ششم ابتدائی
(۲) ماشین نویس ونویسنده ـ گواهینامه پایه یکم ماشین‌نویسی حداقل سوم متوسطه
(۳) باغبان ـ اطلاعات کافی در امور کشاورزی ومزرعه حداقل ششم ابتدائی
(۴) متصدی حمام ـ اطلاعات در امور نگهداری حمام اینچ‌وکوره‌های مربوطه ششم ابتدائی
(۵) حسابدار ـ گواهینامه امور مالی ودفترداری دوبل حداقل سوم متوسطه
(۶) تلفنچی مرکز خودکار ـ وارد بامور فنی تلفن وخوش‌بیان حداقل سوم متوسطه
(۷) متصدی‌دستگاه سردوگرم‌کننده ـ اطلاعات کافی در امور تهویه شوفاژ و سردخانه و بخاری و غیره حداقل سوم متوسطه و مدرکی فنی
(۸) متصدی بازدید کننده خانه‌های سازمانی ـ تکنیسین خانه ساختمانی حداقل سوم متوسطه
(۹) متصدی پمپ فاضل آب ـ اطلاعات در امور لوله‌کشی و موتورپمپ آب و امور فستیک حداقل پایان ابتدائی .
(۱۰) سیمکش و متخصص برق ـ اطلاعات در امور سیمکشی وموتورهای برق حداقل پایان‌دوره ابتدائی
(۱۱) آرایشگر ـ گواهینامه آرایشگری وحداقل پایان دوره ابتدائی
(۱۲) سیمکش ـ اطلاعات درامور سیمکشی وموتورهای برق حداقل پایان دوره ابتدائی
(۱۳) شوفاژکار ـ اطلاعات تهویه شوفاژ ولوله‌کشی حداقل پایان دوره ابتدائی
(۱۴) نقاش ساختمان ـ اطلاعات کافی در شناخت رنگها حداقل خواندن ونوشتن

داوطلبین میتوانند همه روزه با در دست‌داشتن مدارک اشاره شده از ساعت ۸ صبح‌الی ۲بعدازظهر باستثناء روزهای تعطیل (پنجشنبه و جمعه) به آجودانی لشگر پیاده‌گارد واقع در تهران خیابان کوروش‌کبیر چهارراه قصر مراجعه نمایند. م‌الف ۹۰۱۳
آ ـ ۸۷۶۷۸ آجودانی لشگر پیاده‌گارد

قابل توجه بازرگانان ووارد کنندگان محترم شرکت موهامو بامسئولیت محدود

با کادر ورزیده و مجهز به گروه مشاورین امور گمرکی برای انجام ترخیص فوری کالاهای تجارتی ازکلیه گمرکات کشور و دفاع از پرونده‌های مربوطه در مراجع گمرکی و قضائی‌و کمیسیونهای رسیدگی باختلافات و تجدیدنظرآماده‌قبول‌میباشد.

آدرس ـ اداره مرکزی تهران خیابان کریمخان‌زند بین آبان و ویلاساختمان ۱۳۲ طبقه چهارم بانك ملی ایران تلفن های ۸۳۵۸۰۳ و ۸۳۲۹۹۳ و ۸۳۲۹۹۲ و ۸۳۲۹۹۱

شعب ـ خرمشهر ـ بندرشاهپور ـ اهواز ـ بندرعباس ـ بندرپهلوی ـ نوشهر ـ تبریز ـ جلفا ـ بازرگان

آگهی استخدام

دانشگاه پهلوی تعدادی لیسانس زبان ـ علوم اجتماعی و روانشناسی را از طریق امتحان و مصاحبه با شرائط زیر می پذیرد .

۱ ـ واجد بودن شرائط عمومی استخدام
۲ ـ حداکثر سن ۳۵ سال .
۳ ـ انجام دادن خدمت وظیفه یا داشتن معافیت دائم
۴ ـ داشتن لیسانس در رشته مربوطه
۵ ـ آشنائی کامل بزبان انگلیسی .
۶ـ آخرین مهلت ثبت نام ۵۳ر۵ر۱۵
۷ـ تاریخ انجام مسابقه ساعت۹ صبح روز۵۳ر۵ر۱۶
۸ـ محل امتحان و ثبت نام اداره تشکیلات و ارزیابی مشاغل دانشگاه روبروی دانشکده پزشکی .

دانشگاه پهلوی

از دیروز تا امروز

صدای مردم ایران ..... هرروز در اطلاعات

نامه به سردبیر

روزنامه اطلاعات
خیابان خیام
تهران

تلفن خوانندگان

ازتهران و شهرستانها هرروز از ساعت ٤ الی ۹ بعدازظهر باستثناء پنجشنبه‌ها

● الو من صادقی ـ دو ماه است که چراغهای انتهای خوش و کوی صادقی سوخته است. از مسئولان برق منطقه فارابی بارها تقاضا کرده‌ایم که نسبت به روشنائی این خیابان، و کوی صادقی اقدام کنند اما تاکنون کوچکترین اقدامی‌نکرده‌اند. ازمسئولان بیرسیدکه ساکنان‌این‌خیابان وکوی صادقی چقدر باید برای تعویض چراغهای سوخته صبر کنند ؟!

★ الو من حمید علیزاده : در یکی ازفروشگاههای‌تعاونی شهرورو‌ستا یک بسته پنج کیلوئی برنج خریدم وقتی این بسته را وزن کردم دیدم ۱۰۰ گرم کم است. از مسئولان بخواهیدنسبت باین موضوع تحقیق کنند و روی بسته‌ها وزن دقیق آنها را بنویسند.

● الو من فهیمه افشار ـ ترافیک میدان هاشمی‌بسیار شلوغ است و چون‌خیابان هائی که به‌این میدان‌منتهی میشود آسفالته‌نیست، مردم این منطقه علاوه براینکه بایدسروصدای عبورومرور کامیونهای سنگین را تحمل کنند، باید از گرد وخاک نیز رنج ببرند. ازشهرداری بخواهید برای رعایت بهداشت نسبت به آسفالت این خیابان هرچه زودتر اقدام کند.

● الو ـ من‌معصومه‌مسعودناصر مدتی است مردی از طریق تلفن مزاحم من ـ که یک زن شوهردارهستم ـ میشود چرا مردم ما دوست دارند، تلفن‌را که یک‌وسیله‌آسایش است، به یک وسیله خانه خرابکن مبدل سازند ؟

نتیجه مسابقه چه شد ؟

اطاق اصناف یکسال پیش آگهی کرد که به سه نفر از کسانی که طرحی برای آرم این سازمان ارائه دهند جایزه میدهد . با اینکه یک سال گذشته ، هنوز نتیجه این مسابقه‌معلوم نشده است.

جواد جلالیان

موتورسواران متخلف

موتور سواران هر تخلفی که بخواهند می‌کنند. بنویسید پلیس باشدت هرچه بیشتر جلوی تخلف موتور سواران را بگیرد واین عاملان‌تصادف را مجبور به رعایت کامل مقررات کند .

حبیب نائینی

ماشین‌شویی درپیاده رو !

از پیاده روی اول میدان‌باغشاه تا چهار راه لشکر ، جوی پهنی هست‌که همه‌روزه وعده‌گاه ماشین‌شویان تهرانی است . از این رو کف پودر های رختشوئی و قوطی های روغن گازوئیل ، همیشه‌سطح این جوی را پوشانده است. این مناظر ضمن اینکه‌ناخوش آیند است ، درختان اطراف جوی را نیز می سوزاند .

علی‌اصغر رضا شاطری

هزار تومان حق آموزش شنا

استخر امجدیه برای آموزش شنابه فرزندونیز برخورداری او از امکانات ایمنی ۱۰۰۰ تومان دستمزد مطالبه میکند، آیا بنظر شما این نرخ‌عادلانه است ؟

امضاء محفوظ

دوره دکترای تاریخ

دانشگاه تهران دوره دکترای تاریخ خود را چند سال پیش منحل کرد و علت آن نیز برکسی‌معلوم‌نشد. ازمسئولان بخواهید که این دوره را دوباره تاسیس کنند .

مجید گرجی فوق لیسانس تاریخ

جدول بندی خیابان شاهپور

یکسال پیش شهرداری برای تجدید آسفالت ، اقدام به تعویض جدول های خیابان شاهپور کرد. اما هنوزاقدامی برای ترمیم جدول بندی این خیابان انجام نشده است. از مسئولان امربخواهید، هرچه زودتر نسبت به جدول بندی این خیابان اقدام کنند.

ساکنین خیابان شاهپور

تکلیف این‌کوچه را معلوم کنید !

من یکی از ساکنان کوچه‌پارسا در خیابان سیمتری خیابان جمادی‌الحق هستم. در این کوچه انواع وسائط نقلیه در رفت و آمدند وچون عرض آن کم است جان پیاده روها در خطر است .

عزیزگل

ترافیک خیابان ابوسعید

ترافیک خیابان ابوسعید ومنیریه بسیار سنگین است و چراغ راهنمائی سه راهی منتهی به این دو خیابان نیز خوب کار نمی‌کند .

از طرف‌اهالی این‌دوخیابان ـ شیری

از : علی‌محمد نادرپور

انتقاد ازاطلاعات

ژنرال فرانکو، چگونه بقدرت رسید؟

در شماره مورخ سوم مرداد ماه اطلاعات، مقاله‌ای چاپ‌شده بود باعنوان«خانه فرانک تاریک است» که نویسنده آن استاد باستانی پاریزی بود . استاد پاریزی اگر چه مدرس تاریخ هستند ، ولی در این اواخر مقالات متعددی در زمینه های مختلف در روزنامه اطلاعات نوشته‌اندکه در جای خودحاوی نکات باارزشی بود . اما فکر می کنم استاد در این مقاله ، دچار چند اشتباه تاریخی شده‌اند که لازم است به آن ها اشاره شود .

استاد درآن مقاله مرقوم‌داشته بودند : «هیچکس گمان نداشت روزی برسد که فرانکو ـ مردی که ۳۵ سال کوس اناولاغیری میزد ـ دربستر بیماری وبرتخت بیمارستان بنشیند واختیارات‌تام خود را بیکی از همان شاه ـ زادگان خانواده‌ای که بدست خود او مغلوب و منکوب شدند تفویض کند.»

این اشاره استاد ، آنطور که تاریخ حکایت دارد، اشتباه‌است زیراژنرال فرانکوهیچگاه پادشاه اسپانیا را مغلوب و منکوب نکرد بلکه در سال های دهه ۱۹۳۰ که بدون شک بحرانی ترین‌دهه قرن اخیر تاکنون بشمار میرود، در اروپا حوادثی رخ داد که خواه ناخواه اسپانیا نیز از آن برکنار نماند .

بدنبال بحران بزرگ اقتصادی سال ۱۹۲۹ در امریکا ـ که‌سال بعد به اروپاکشیده شد ـ اسپانیا در تشنجات‌اقتصادی واجتماعی غوطه‌ورشد و درنتیجه، آلفونس سیزدهم‌درسال ۱۹۳۱ ازسلطنت استعفا داد و حکومت جمهوری در این کشور مستقر شد و کشاکش دسته های سیاسی و مذهبی بصورت بی سابقه‌ای‌بالا گرفت . بالاخره در سال ۱۹۳٦ گروه ائتلافی « جبهه مردم » که به پیروی از فرانسه تشکیل شده بود در انتخابات‌پیروزشدو عده‌ای از ژنرال های ارتشی از کار برکنار شدند که در راس آنها ژنرال « سان جورجو» و «فرانکو» قرار داشتند که بعد نهضت مقاومت «فالانژ»رابوجود آوردند ومورد حمایت‌موسولینی که تازه از تسخیر حبشه فارغ شده بود ، قرار گرفتند .(فالانژ قرابت بسیاری به فاشیسم‌ایتالیا داشت) در اواسط سال ۱۹۳٦ پس‌ازمرگ‌ژنرال «سان‌جورجو» فرانکو در مراکش ، اسپانیا، به کمک سلاح های ایتالیا و آلمان و نیز با پشتیبانی نیرو هائی که در داخل کشور به‌نفع او، اقدامات خرابکارانه‌ای‌انجام میدادند و همین نیرو بعد ها بعنوان « ستون پنجم» وارد اصطلاحات سیاسی شد، برعلیه حکومت مرکزی قیام کرد وجنگ داخلی آغاز شد .

بزودی‌اسپانیا به‌میدان‌آزمایش سلاح های مدرن ایتالیا و آلمان تبدیل گشت و بالاخره ژنرال فرانکو در سال ۱۹۳۹ باکمک های نظامی ایتالیا و آلمان ، حکومت جمهوری اسپانیا را مغلوب کرد و خود زمام اموررا بدست گرفت ولی پس ازآن با در پیش گرفتن سیاست بیطرفی در جنگ جهانی دوم ، خود را ازدرگیری‌بامتفقین‌دورنگه‌داشت.

این شرحی بود بطور اجمال از آنچه که در اسپانیا گذشت‌و در آن ، چیزی که بچشم‌میخورد منکوب شدن حکومت ائتلافی جبهه مردم (حکومت جمهوری‌ـ خواهان) بدست ژنرال «فرانکو» است نه حکومت پادشاهی این کشور .

مبارزه با اعتیاد آغاز شد

توجه ؛ خودشان را دود می‌کنند !

چهل سال قبل درهمین روز

استعمال عناوین والقاب باعث رواج تملق وچاپلوسی بود

اطفال در ضیافت هیتلر

اطفال آلمانی که در خارج ازآلمان زندگی میکنند با اشتیاقی تمام به آلمان می‌آیند تابیشوای‌کشور خود را ببینند. اخیرا یکدسته از اطفال مزبور برای شام از طرف هرهیتلر دعوت شده و صدراعظم شخصاًاز آنها پذیرائی و مورد ملاطفت خود قرار داد .

«اطلاعات»درسرمقاله موضوع تنظیم آئین‌نامه تشریفات و حذف‌عناوین و القاب را مورد بحث قرار داده مینویسد : استعمال عناوین و القاب و تعارفات‌دورو درازو بی‌تناسب، از بیکاری و پای بست بودن به الفاظ و عبارات بدون توجه به معانی آنها بود و با مقتضیات این عصر که زمان کار و کوشش است مناسبتی ندارد . بهمین جهت هم اراده مقدس اعلیحضرت همایون شاهنشاهی براصلاح این امر قرار گرفت . این رویه مارا گزافه‌گو و گزافه‌گوئی ما را به‌تملق‌وچاپلوسی‌ودروغگوئی و دوروئی وادار ساخته‌بود زمانی بازار القاب بی‌معنی و عناوین پوچ چنان رایج شدکه هرکدخدای قریه وهی عالیجاه رفیع جایگاه و هرتحصیلدار مالیه‌ای آصفجاه و هرنایب‌ـ الحکومه و رئیس قرمسورانی سلیمان دستگاه شده و پای فرمانفرمای ایالتی که بمیان می‌آمد کمیت گزافه‌گوئی و ایجاد عنوان و لعبت برای او لنگ میماند . تا همین اواخر بین منشیان و اعضاء و مستخدمین وزارتخانه ها کشمکش ادبی و اختلاف نظر گرامری در میان بود که آیا وقتی‌گفتیم وزارت جلیله، جایز است صفت ادامه شوکت آنرا بصیغه تذکیر گفت یا تانیث‌یعنی باید گفت دامهٔ شوکته یا دامهٔ شوکتها ؟! و مدتی فکر و دقت و عمر عزیزی که باید مصروف کار مفید شود در این قبیل ترهات بهدر میرفت ...

سفارتخانه رومانی

اخیرا دولت رومانی تصمیم بتاسیس سفارت جدیدی در طهران اتخاذ کرده و این‌میل خود را بدولت شاهنشاهی ابلاغ و برای وزیر مختار جدید آگرمان خواسته و آگرمان وزیرمختار مزبوررروز گذشته صادر و بدولت‌رومانی ابلاغ گردید .

انتصاب

بقرار اطلاع حاصله آقای سرهنگ نوائی بسمت ریاست نظمیه‌ناحیه‌شرق‌منصوب‌گردیده و اخبار مشهد حاکی است که ایشان وارد و مشغول کار شده‌اند .

نمایندگان ایران

آکادمی فرانسه در ماه ژوئن گذشته جشن سیصدمین سال تاسیس خود را درشهرپاریس برپا داشته و از تمام ممالک معظمه دنیا نمایندگانی برای عرض تبریک و شرکت در جشن پاریس حضور یافتند . وزارت معارف دولت شاهنشاهی جناب آقای میرزارضاخان پرنس ارفع و دانشگاه طهران آقای میرزا محمد خان قزوینی را به نمایندگی انتخاب و تبریکنامه‌دانشگاه‌طهران‌بوسیله ایشان به آکادمی فرانسه‌تقدیم گردید .

اطلاع

برحسب امریه هیئت محترم دولت از این ببعد جلیل نامم و مژدهی اسم خانوادگی بنده میباشد . تمنا است بجای «امیرجلیل مژدهی»،جلیل‌مژدهی خطابم فرمایندو لطفا درعنوان مراسله و عنوان پاکت مراعات امریه دولت را نسبت به بنده واجب شمارند .

«نقل از اطلاعات ۸ مرداد ۱۳۱٤»

مسابقه والی‌بال

ساعت شش و نیم بعد از ظهر دیروز مسابقه والیبال مابین ورزشگران کلوپ ورزنده با تیم اول مدرسه امریکائی «البرز»که یکی از قوی‌ترین تیمهای طهران بشمار می‌آید بعمل آمد وابتدا آقای ورزنده بیانات مختصری در خصوص اهمیت این قبیل مسابقات در پیشرفت ورزش‌و اینکه ما باید در سایه توجهات عالیه قائد توانای‌خود امروزه چهار نعل بطرف ورزش و زورآزمائی و اصلاح و تقویت بنیه جوانان حرکت کنیم ، ایراد نموده پس از کشیدن هورا بنام نامی آن قائدمعظم و برداشتن عکس‌ازورزشگران و حضار مسابقه شروع وبعد از یکساعت ادامه آن ۲ برهیچ بنفع‌ورزشگران کلوپ ورزنده خاتمه یافت .

تجدید آگهی مناقصه

آمادگاه جهت مصرف پادگان مشهد یک قلم اجناس مشروحه‌زیررا ۱ـ گوشت گوسفند برابر نوع و میزان مندرج در برگ شرایط ومشخصات معامله

از طریق مناقصه خریداری مینماید.

پیشنهاد دهندگان میتوانند با مراجعه به انتظامات آمادگاه مشهد وملاحظه مشخصات اجناس و دریافت برگ شرایط ومشخصات‌معامله پیشنهاد خود را طبق مفاد مندرج در برگ شرایط معامله تنظیم وتا ساعت ۹ صبح روز ۲۳ر۵ر۱۳۵۳ به مرکز پیام انتظامات آمادگاه مشهد تسلیم ورسید اخذ نمایند.

م‌الآ ۸۹۸۸

اداره مناقصه گذار آمادگاه ٥٤۱ پشتیبانی منطقه ۳ مشهد

آ ـ ۸۷۷۳٦

آگهی تجدید مناقصه شماره ٤۷

نیروی هوائی شاهنشاهی دوخت تعدادی لباس پرواز مورد نیاز خود را بمناقصه میگذارد.

پیشنهاد دهندگان میتوانند با مراجعه بستاد فرماندهی‌نیروی هوائی (خیابان فرح‌آباد) ودریافت برگ مشخصات ، پیشنهادات خود را برطبق مفاد مندرج در برگ شرایط تنظیم نموده و تا ساعت ۱۳ روز شنبه ۱۹ر۵ر۵۳ بدفتر آجودانی ستاد فرماندهی نیروی هوائی تسلیم نمایند.

م‌الف ۸۱۲۳

نیروی هوائی شاهنشاهی

آ ـ ۸۷٦۰۳

آگهی مناقصه شماره ٦۱

نیروی هوائی شاهنشاهی ۱۰قلم وسایل ورزشی مورد نیاز خودرا از طریق مناقصه خریداری میماید.

پیشنهاد دهندگان میتوانند بامراجعه بستاد نیروی هوائی (خیابان فرح‌آباد) ودریافت برگ شرائط و مشخصات پیشنهادات خود را برطبق مفاد مندرج در برگ شرائط تنظیم نموده و تا ساعت ۱۳ روز شنبه ۱۹ر۵ر۵۳ بدفتر آجودانی ستاد فرماندهی نیروی هوائی تسلیم نمایند.

م‌الف ۸۱۱۹

نیروی هوائی شاهنشاهی

آ ـ ۸۷٦۰۲

آگهی تغییرات در بانك توسعه وسرمایه گذاری ایران شرکت سهامی‌عام ثبت‌شده بشماره ۱۷۲۰۳

طبق صورتجلسه مورخ ۱۲ر٤ر۵۳ مجمع عمومی عادی سالانه شرکت مزبور ترازنامه وحساب سود وزیان بتصویب رسید وروزنامه های اطلاعات و کیهان جهت درج آگهی‌های شرکت تعیین شد و آقای نصراله مختار بسمت بازرس اصلی و آقای بایرون برناردنلسون بسمت بازرس علی‌البدل برای مدت یکسال انتخاب شدند .

م‌الف ۸۹۷۰

اداره کل ثبت شرکتها ومالکیت صنعتی

آ ـ ۸۷٦۸۱

آگهی تغییرات در شرکت سهامی خاص روکش‌جنرال ثبت شده بشماره ٦۱۰٤

برابر تصمیم مورخ ۱٤ر۱ر۵۳ مجمع عمومی عادی تغییرات زیر درشرکت مذکور بعمل آمد ۱ـ ترازنامه سال ۱۳۵۲ شرکت‌به‌تصویب رسید۲ـ آقای دکتر محمود مجذوب بسمت بازرس اصلی و آقای حبیب‌اله رافتی بسمت بازرس علی‌البدل برای مدت یکسال انتخاب گردیدند ۳ـ روزنامه اطلاعات جهت درج آگهیهای مربوط بشرکت تعیین شد.

م‌الف ۹۰۸۳

اداره کل ثبت شرکتها ومالکیت صنعتی

آ ـ ۸۷۷۹۲

آگهی کابل سازی ایکوایران (شرکت سهامی خاص) ثبت‌شده بشماره ۱۱۲۳۹

برابر صورتجلسات مجمع‌عمومی عادی سالیانه وفوق‌العاده و هیئت مدیره کابل سازی ایکو ایران (شرکت سهامی خاص) مورخ ۲۱ر۳ر۵۳ تغییرات زیر در شرکت صورت گرفت .

۱ ـ ترازنامه و حساب سود و زیان سال ۱۳۵۲ مورد تصویب قرار گرفت .

۲ ـ آقایان محمد بازرگان ـ محمد تقی نادر اصفهانی و حبیب مهدوی اردبیلی (بامعرفی سهامداران طبقه الف) و ف . ویلهم تام ـ برنت اولف هلمراینگدال (با معرفی سهامداران طبقه ب) برای مدت دو سال بسمت اعضای هیئت مدیره شرکت انتخاب شدند که آقای محمد بازرگان رئیس هیئت مدیره و آقای محمد تقی نادر اصفهانی نایب رئیس هیئت مدیره و آقای برنت اولف هلمراینگدال مدیر عامل شرکت می باشد .

۳ ـ کلیه اسناد و مدارک تعهدآور شرکت از قبیل چکها ـ سفته ها ـ بروات قرارداد ها و غیره باید بامضای متفق دو نفر ازاعضای هیئت مدیره شرکت برسد بشرط آنکه‌یکی از دارندگان حق امضاء عضو هیئت مدیره منتخب سهامداران طبقه الف و دیگری عضو هیئت مدیره منتخب سهامداران طبقه ب باشد . در صورت لزوم آقای تورستن برونوتورستنسن میتوانند بجای آقای اینگدال کلیه اسناد و مدارک تعهدآور شرکت‌را باتفاق عضو دیگر هیئت مدیره که منتخب سهامداران طبقه الف باشد امضاء نمایند .

٤ـ آقایان رضا طاهباز و حسن فرید بسمت بازرسان اصلی و آقایان محمد تقی نامدار و منوچهر طالقانی بسمت بازرسان علی البدل شرکت برای مدت یکسال انتخاب شدند .

۵ـ کلیه آگهی های شرکت در روزنامه اطلاعات منتشر خواهد شد .

٦ـ سرمایه شرکت از مبلغ یکصد و چهل میلیون ریال به مبلغ دویست‌میلیون ریال افزایش یافت‌درنتیجه ماده ٤ اساسنامه شرکت بشرح‌زیر اصلاح گردید . «ماده ٤ـ سرمایه شرکت مبلغ دویست میلیون ریال است که به ۲۰۰ر۰۰۰ سهم با نام ۱۰۰۰ ریالی تقسیم می شود تمام‌سهام شرکت تعهد گردیده و تمام بهای آن نقدا پرداخت شده است .

سهام شرکت بدو طبقه تقسیم می شود . طبقه الف ۱۲۰ر۰۰۰ سهم که سهام عادی بوده و توسط اتباع ایرانی تعهد می گردد و طبقه ب ۸۰ر۰۰۰ سهم که سهام ممتاز بوده و توسط اتباع غیر ایرانی تعهد می گردد ». مراتب ثبت دفتر گردید و در تاریخ ۳ر۵ر۵۳ از لحاظ امضای ذیل دفاتر تکمیل گردیده است .

م الف ۹۰۷۸

مدیر کل ادارهٔثبت شرکت ها و مالکیت صنعتی

آ ـ ۸۷۷۸۹

آگهی مناقصه خرید چهارصدوپنجاه هزار عدد قوطی پلاستیکی

موسسه واکسن‌و سرمسازی رازی ـ حصارك وابسته بوزارت کشاورزی‌و منابع طبیعی‌واقع در ٥۰ کیلو متری جاده تهران‌ـ قزوین تعداد چهارصدو پنجاه هزارعدد قوطی پلاستیکی‌بظرفیت ۵۰ عدد قرص‌تنی‌رازی یك‌گرمی مورد احتیاج سال ۱۳۵۳ خود راطبق نمونه موجود درموسسه‌رازی ازطریق مناقصه وبراساس آئین‌نامه معاملات دولتی خریداری مینماید، داوطلبان شرکت در مناقصه میتوانند برك‌شرایط مناقصه را از دبیرخانه موسسه در حصارك و یا دفتر مرکزی موسسه واقع‌در وزارت کشاورزی و منابع طبیعی بلوار الیزابت دریافت و پیشنهاد خودرا تاساعت ۱۱صبح روزسه‌شنبه۲۲مرداد ماه ۱۳۵۳ بدبیرخانه موسسه‌رازی در حصارك تسلیم‌ورسید دریافت دارند پیشنهاد های رسیده‌در همان روزو ساعت در دفتر ذیحسابی موسسه در حصارك بازو قرائت خواهدشد حضور پیشنهاددهندگان درجلسه مناقصه آزاد است به پیشنهاد های مشروط و مبهم وفاقدسپرده وهمچنین پیشنهاد هائی که‌بعداز موعد مقرر برسدترتیب‌اثر داده نخواهد شد.

م‌الف ۹۰۰۹

موسسه رازی‌ـ حصارك

قابل توجه کلیه قبولشدگان دانشکده افسری نیروی دریائی شاهنشاهی

بدینوسیله اعلام‌میگردد که کلیه قبول‌شدگان دانشکده افسری نیروی دریائی شاهنشاهی که جهت معاینه پزشکی نوبت گرفته اند بایستی سریعا بادردست داشتن کار ت نوبت خود را به پرسنل (کارگزینی) نیروی دریائی شاهنشاهی معرفی نمایند.

آگهی تعیین صاحبان امضاء مجاز در شرکت علاالدین ایران سهامی‌خاص ثبت‌شده بشماره ٦۵۰٦

طبق صورتجلسه مورخ ۲ر۵۳ هیئت مدیره شرکت مزبور کلیه چکها وقراردادها و نامه‌هایتعهدآور بامضاء دونفراز چهار نفر اشخاص نامبرده زیر متفقا بامهر شرکت خواهد بود ۱ـ آقای علی خسروشاهی ۲ـ آقا یمسعود پورقدیری ۳ـ آقای اردشیرسمراد ٤ـ آقای محمد جواد نقشینه م‌الف ۹۰۸٤

مدیر کل ثبت شرکتها و مالکیت صنعتی

آگهی شرکت کاشی‌سازی پارس (سهامی‌عام) ثبت شده بشماره ۱۷۲٤۹

برابر صورتجلسات مجمع عمومی عادی سالیانه و هیئت مدیره شرکت کاشی سازی پارس (سهامی عام) مورخ ۲۸ خرداد ماه ۱۳۵۳ تغییرات زیر در شرکت صورت گرفت .

۱ـ ترازنامه سال مالی ۱۳۵۲ مورد تصویب قرار گرفت .

۲ـ آقای دکتر فریدون مهدوی از ریاست هیئت مدیره شرکت استعفاء کردند و آقای محمدتقی برخوردار تا پایان مدت ماموریت هیئت مدیره بسمت ریاست هیئت مدیره و آقای محمد باقر برادر نماینده بانک توسعه صنعتی و معدنی ایران بسمت نایب رئیس هیئت مدیره انتخاب شدند .

۳ـ موسسه حسابرسی پارس و آقای‌هوشنگ قزوینی برای‌مدت یکسال به ترتیب بعنوان بازرسان اصلی‌وعلی‌البدل شرکت انتخاب شدند .

٤ـ کلیه آگهی های شرکت در روزنامه اطلاعات منتشر خواهد شد .

م‌الف ۹۰۷۹

اداره کل ثبت شرکتهاومالکیت صنعتی

اتحادیه قندریزان تهران

در اجرای اوامر جناب آقای نخست‌وزیر و دستور ریاست محترم اتاق اصناف اتحادیه قندریزان حاضر است فروشندگان قند از قبیل خواروبار فروش وسقط فروش و سایرین هرمقدار قند بخواهند در محل فروش ایشان تحویل دهند گرچه اجرای این دستور با این‌وضع ترافیک شهر خیلی مشکل و مستلزم‌مخارج زیاد میباشد با اینحال برای اجرای اوامر ریاست محترم اتاق اصناف تا انتهای قدرت این صنف ، و برای اثبات حسن نیت و همکاری تا سر حد جان اقدام‌خواهیم‌کرد امیدواریم تمام صنوف این مملکت بمقاصد عالیه جناب‌آقای‌نخست‌وزیر محبوب وهمکاری صمیمانه با اتاق اصناف ازهیچگونه فداکاری دریغ‌ننمایند ضمنا به کلیه افراد صنف قندساز اخطار و توجه میدهد که کماکان‌السابق با روی همکاری منتهای دقت را بنمایند تا رضایت عموم مصرف‌ـ کنندگان پایتخت و شهرستانها را فراهم نموده تا رضای خاطر جناب آقای نخست‌وزیر و اتاق اصناف فراهم گردد مسلم است اگر فردی از افراد این صنف مرتکب اعمال بی‌رویه شود مواجه باتنبیه شدید قانونی خواهد شد .

آ ـ ٦۵۲۱

اتاق‌بازرگانی وصنایع و معادن‌ایران برای دوره های‌جدید حسابداری که‌از ۲۰ مرداد ماه ۱۳۵۳ شروع میشود ازکسانی‌که دارای حداقل درجه تحصیلی سوم متوسطه میباشند ثبت‌نام مینماید، داوطلبان میتوانندبرای ثبت‌نام و کسب‌اطلاعات‌بیشتربقسمت‌آموزش اتاق‌بازرگانی وصنایع و معادن ایران جنب سفارت امریکا شماره ۲۵٤ مراجعه نمایند.

اتاق‌بازرگانی وصنایع‌و معادن ایران

اصلاحیه مناقصه ۵۳ر۳۲

بدین وسیله باطلاع کلیه شرکت کنندگان در مناقصه فوق میرساند،تحویل کالای مناقصه مزبور و یاجلفای تحویل سی. اند .اف بندرشاهپور ،خرمشهر و یاجلفای ایران میباشد.

م‌الف ۹۰۲۸

شرکت مخابرات ایران

آگهی تغییرات در شرکت سهامی هاویلوکس(سهامی خاص) ثبت شده بشماره ۱۲۸۲۳

طبق صورتجلسه مورخ ۱ر٤ر۱۳۵۳ مجمع عمومی عادی شرکت سهامی خاص هاویلوکس تغییرات زیر در شرکت نامبرده بعمل آمده است :

۱ ـ ترازنامه و حساب سود و زیان سال ۱۳۵۲ شرکت تصویب شد .

۲ ـ آقای هویک بلوزیان بسمت بازرس اصلی و آقای پرویز پیدا بسمت بازرس علی‌البدل شرکت برای مدت یکسال انتخاب شدند .

۳ـ روزنامه اطلاعات جهت درج آگهی های شرکت تعیین شد .

م الف ۹۰۸۱

اداره کل ثبت شرکتها و مالکیت صنعتی

آ ـ ۸۷۷۹۰

آگهی تغییرات در شرکت سهامی خاص فارماشیمی ثبت شده بشماره ۸٦۳۵

طبق صورتجلسه مورخ ۲۲ر۳ر۵۳ مجمع عمومی عادی سالانه شرکت سهامی خاص فارماشیمی تغییرات زیر در شرکت نامبرده بعمل آمده است ۱ـ بیلان عملکرد سال ۱۳۵۲ شرکت تصویب گردید ۲ـ آقایان سوفر فروزان ـ ژان لوئی بزانسون ـ دکتر صالح مرادی ـ کامران فروزان بسمت اعضای اصلی هیئت مدیره و بانوشمس عظمی فروزانپور بسمت عضو علی‌البدل هیئت مدیره برای مدت دوسال انتخاب شدند و مقرر گردید که آقای فروزان علاوه بر رئیس هیئت مدیره مدیر عامل شرکت هم نیزباشند ۳ـ آقای‌آقاجان نویدبخش بسمت بازرس اصلی و بانو مهشید فروزان بسمت بازرس علی‌البدل‌برای مدت یکسال انتخاب شدند ٤ـ روزنامه اطلاعات جهت درج آگهی های شرکت تعیین شد .

م الف ۹۰۸۰

اداره کل ثبت شرکتها و مالکیت صنعتی

آ ـ ۸۷۷۸۹

آگهی پذیرش دانشجودرمؤسسه‌عالی علوم سیاسی وامورحزبی درسال تحصیلی ۵۴-۵۳

موسسه عالی علوم سیاسی‌وامور حزبی در سال تحصیلی ٥٤ـ۵۳ برای دوره های لیسانس و فوق‌لیسانس از طریق مسابقه و مصاحبه با شرایط و مشخصات مشروحه زیر تعدادی دانشجو می‌پذیرد .

الف : شرایط

۱ـ دارا بودن دیپلم کامل متوسطه در یکی از رشته‌های ریاضی ، ادبی ، طبیعی ، بازرگانی باحداقل معدل ۱۲ (دوازده) برای داوطلبان دوره لیسانس.

۲ـ دارا بودن دانشنامه لیسانس در یکی ازرشته های حقوق سیاسی ، قضائی ،اقتصاد ، علوم‌اداری، علوم اجتماعی ، روزنامه‌نگاری ، روانشناسی ،جامعه شناسی ، تاریخ ، جغرافیا، فلسفه و علوم تربیتی ، مدیریت بازرگانی ، علوم بانکی ، حسابداری ، روابط عمومی‌وامور اجتماعی ، بیمه، فقه ومبانی حقوق اسلامی باحداقل معدل (ب) ازیکی‌از دانشگاه‌هاو موسسات آموزش عالی برای داوطلبان دوره فوق لیسانس .

۳ـ روشن بودن وضع نظام وظیفه، توفیق در مسابقه ومصاحبه .

٤ـ حداکثر سن برای داوطلبان لیسانس ۲۵ و برای فوق‌لیسانس ۳۰ سال میباشد.

ب ـ مدارك لازم

۱ـ فتوکپی مدرک تحصیلی

۲ـ رونوشت شناسنامه یا فتوکپی آن

۳ـ دوقطعه عکس ٤ × ۳

٤ـ فیش بانکی بمبلغ پانصد ریال برای داوطلبان دوره لیسانس و یکهزار ریال برای داوطلبان دوره فوق‌لیسانس که بحساب شماره ٤۰۰ بانک‌بازرگانی شعبه عباس‌آباد چهارراه فرح وارد شده باشد.

۵ـ فرم تکمیل شده باشد.

ج ـ مواد امتحانی و سایر شرایط

۱ـ مواد امتحان کتبی برای داوطلبان دوره لیسانس (زبان وادبیات فارسی ، اطلاعات عمومی و زبان انگلیسی) و برای داوطلبان دوره فوق لیسانس (اطلاعات عمومی وزبان انگلیسی) خواهد بود

۲ـ دانشجویان دوره لیسانس باید برای شرکت در کلاسهای درس در تمام اوقات روز آزاد بوده و طبق برنامه‌ایکه موسسه تنظیم مینماید در کلاسهاشرکت نمایند. کلاسهای دوره فوق لیسانس بعد ازظهرها خواهد بود.

۳ـ وجه دریافتی بابت ثبت‌نام و مدارک ارسال‌شده بهیچ وجه مسترد نخواهد شد.

٤ـ تاریخ توزیع کارت داوطلبان دوره لیسانس روز شنبه ۲٦ مرداد.

داوطلبانیکه نام خانوادگی آنان با حرف الف الی ش شروع میشود از ساعت ۸ الی ۱۲ صبح.

داوطلبانیکه نام خانوادگی آنان با حرفص الی‌ی شروع میشود از ساعت ۱۳ الی۱۸ بعدازظهر

کارت ورودی داوطلبان دوره فوق‌لیسانس صبح‌روز یکشنبه ۲۷ مرداد در محل موسسه خواهد بود.

۵ـ تاریخ برگزاری امتحان ورودی روز جمعه۱ شهریور است و محل آن هنگام توزیع کارت باطلاع داوطلبان خواهد رسید.

٦ـ شهریه دانشجویان دوره لیسانس برای‌هر واحد درسی‌یکهزار ریال‌است‌که حداقل برای‌سی‌واحد و حداکثرچهل‌واحددرسی‌درطی‌سال (بانتخاب‌دانشجو) در هنگام ثبت‌نام دریافت خواهد گردید.

۷ـ شهریه دانشجویان دوره فوق‌لیسانس برای هر واحد از ۳۲ واحد اصلی دروس فوق لیسانس‌و چهار واحد رساله پایان تحصیلی یکهزاروپانصد ریال وبرای واحدهای کمبود دوره لیسانس یکهزار ریال خواهد بود که هنگام ثبت‌نام حداقل برای سی واحد وحداکثر برای ۳٦ واحد (به‌انتخاب دانشجو)دریافت خواهد شد.

داوطلبان باید مدارك و فرم تکمیل شده زیر را حداکثر تاآخر وقت روزشنبه دوازدهم مردادماه بوسیله پست سفارشی ارسال یا از تاریخ پانزدهم الی ساعت۱۲ صبح روز یکشنبه بیستم مردادماه شخصا به آدرس خیابان فرح‌شمالی خیابان عرب شیبانی شماره ۳۰ درمقابل رسیدتحویل نمایند . بمدارك ناقص و مدارکی که‌بعداز این تاریخ بموسسه برسد ترتیب‌اثر داده نخواهد شد .

موسسه عالی علوم سیاسی وامورحزبی

درخواست‌شرکت‌درمسابقه ورودی مؤسسه عالی علوم سیاسی و امور حزبی

داوطلب دوره لیسانس ☐ دوره فوق لیسانس ☐

۱ـ نام و نام خانوادگی

۲ـ شماره شناسنامه ۳ـ محل صدور ٤ـ تاریخ تولد

۵ـ نوع مدرك تحصیلی ٦ـ معدل

۷ـ وضع نظام‌وظیفه

۸ـ نشانی‌دقیق وشماره‌تلفن

باطرح جدید ترویج و نشر کتاب :

کتابهای رایگان برای ناشر

ارزان برای مردم

با کتاب‌های رایگانی که دولت‌در‌دسترس ناشر قرار میدهد ، تیراژ بالاتر و قیمت ارزانتر در اختیار خواننده‌ها خواهد بود .

تا پایان برنامه ششم ۱۰۰۰ کتابخانه عمومی تاسیس میشود

حق‌التالیف ، پایه‌ای برای حرفه‌ای شدن نویسندگان ومترجمان

بموجب « طرح ترویج و نشر کتاب » وزارت فرهنگ و هنر در ماه های آینده‌ی سال‌جاری حق‌التالیف مولفان و مترجمان را خود پرداخت خواهد کرد و نسخه هائی از کتاب هائی را که حق‌التالیف آنها پرداخت‌شده برایگان دراختیارناشران‌خواهد گذارد

در باره‌ی این اقدام وزارت فرهنگ و هنر با چند تن از ناشران و مولفان گفتگوکرده‌ایم.

محمد رضا جعفری : (قائم‌مقام موسسه انتشاراتی امیرکبیر) ـ این اقدام وزارت فرهنگ وهنر فوق‌العاده است ، منتهی خوب‌و بد این کار درعمل روشن‌خواهد شد . شکی‌نیست که اگرضوابط درستی برای اجرای این طرح تعیین کنند ، بطوریکه رضایت مولف وناشر وجماعت‌کتابخوان همه را تامین نماید باید ازآن پشتیبانی کرد .

ضوابط درست لازم است

یحیی آرین پور (مولف و مترجم) از شما سپاسگزارم که این خبر خوش را بمن دادید

فکر خوبی کرده‌اند ، امیدوارم میان فکر و عمل ، فاصله‌ی زیادی ایجاد نشود و این نیت خیر بسود جامعه عملی گردد اما نکته‌ای هست که ناچار از ذکر آنم . در صورت عملی شدن این طرح باید کتاب های چاپ شده از طرف یک شورای ذیصلاحیت از نظر ارزش مادی مورد ارزیابی قرار گیرد و قیمت گذاری کتاب‌بر اساس ضوابطی معین انجام پذیرد قیمت تمام شده‌ی کتاب را باید بدست‌آورند و سود معینی بحسب تیراژکتاب برای ناشر و کتابفروش درنظر بگیرند اگر یکی از غرض های وزارت فرهنگ و هنر از تهیه و اجرای این طرح ارزان کردن قیمت کتاب است باید قیمت ـ گذاری کتاب ها هم از روی اصول درست صورت بگیرد .

هیاتی که برای تعیین میزان حق‌التالیف کتاب تعیین می شود باید بتواند میزان نیروئی را که مولف در راه نوشتن یا تالیف یا ترجمه‌ی یک اثر صرف کرده است حداقل بطور تقریبی معین کند و حق التالیف را به نسبت زحمتی که مولف متحمل شده است بپردازد. بهر حال بعقیده‌ی من تعجیل نکونیست مگر درعمل خیر و این اقدام وزارت فرهنگ وهنر عملی خیر است .

۳۵۰ هزار کتاب

ابوالقاسم اشرفی (ناشر) راستش را بخواهید من نمیدانم چه اتفاق خواهد افتاد و کار این طرح بکجا خواهد کشید . اما اگر این طرح در موقع‌پیاده شدن عیب‌نکند خیلی خوب‌است. در عالم نشر اشکال فراوان‌است و نقص بسیار. یکی ازاشکالات همین حق‌التالیف است وزارت فرهنگ و هنر باید بفکر حل همه‌ی مشکلات نشر باشد . من نمیگویم در ظرف یک هفته‌همه‌ی موانع را ازسرراه ناشر و مولف و کتابخوان بردارند ، اما حالا که بفکر حل مسائل مربوط به کتاب افتاده‌اند ، این کار را دنبال کنند ، تا شاید روزی بتوانیم شکوفائی کار نشر را در کشور خودمان ببینیم . واقعا جای خوشحالی است که قرار است تاپایان برنامه‌ی پنجم‌تعداد کتابخانه ها به ۵۱۲ و تا پایان برنامه ششم بهزارتا برسد ، مسلما این کتابخانه ها خوراک می خواهند و خوراکشان را وزارت فرهنگ و هنر تامین خواهد کرد باز هم شکی نیست که اینگونه اقدامات مفید باعث خواهد شد که کتاب بیشتری از ناشران خریداری شود .

حتی همین که می گوئید قرار است تا پایان امسال سیصد و پنجاه هزار کتاب از ناشران توسط وزارت فرهنگ و هنر خریداری شود مرا خوشحال

بقیه در صفحه ۱۳

گفتگو بامحمد مشیری در زمینه مجموعه داری

این قوطی کبریت ۳۲ هزار تومان می‌ارزد

خانه کبریت ، چیست وچرا بوجود آمد ؟

باآقای محمد مشیری که دررشته های مختلف صاحب تالیفات با ارزش است‌ودارای مجموعه‌های‌سکه‌و کبریت‌و آثار قدیمی است در دفتر کارش به گفتگو نشستیم و آنچه میخوانید فشرده‌ی این گفتگوست.

ـبنظر شما که چندین جلد کتاب برای نوجوانان نوشته‌اید بزرگترین مشکل نسل نو چیست ؟

محمد مشیری ـ تضاد بزرگ زندگی بشر امروز در برخورد او با لحظه‌هایش شکل میگیرد روز بروز ساعت های فراغت بیشتر میشود وساعت های کار نقصان میپذیرد . بطوری که میتوان گفت زندگی انسان امروز در اوقات فراغت او خلاصه میشود. انسان گذشته به تفریح و استراحت روی می آورد تابتواند در ساعت های کاربیشتر سود برساند وبیشتر موثر واقع شود اما انسان امروز کار میکند برای‌آنکه بتواند ساعات فراغت خویش رابهنجارتر بگذراند، پس فراغت درزمان ما اصل زندگی است مشکل بزرگ نسل نو همین مشکل پرکردن اوقات فراغت نوجوانان‌است‌ولی متاسفانه‌جز در موارد معدودی اوقات فراغت نوجوانان درراه های نادرست تلف میشود.

ـبرای پرکردن اوقات فراغت این نسل‌بطور شایسته چه راه هائی را پیشنهاد میکنید؟

محمد مشیری ـ مطالعه‌بهره گیری از هنر ها بازیها و تفریحات سالم که یکی از آنها که جنبه‌ی علمی‌و هنری هردو را داراست گردآوری مجموعه‌ها است همان که به کلکسیون معروف شده.

ـدرباره گردآوری کلکسیون ها بگوئید.

محمدمشیری ـاز هر چیز میشود کلکسیون فراهم آورد سنگ، کبریت ، عروسک، تمبر، سکه، پروانه، برگ،خط، سیگار، تسبیح‌و خیلی چیز های دیگر میتوانند مورد استفاده‌ی نوجوانان قرار گیرند . من خودم کلکسیون کبریت ، ساعت ،فلمدان ،خط ،تسبیح، میباتور، مهر های ملاطین، سکه‌و پروانه فراهم آورده‌ام که همه‌شان راحتی دراین سال های پیری دوست دارم.

ـدرباره کلکسیون تسبیح بگوئید.

محمد مشیری ـ من اهل تسبیح نیستم اما چند سال پیش چندین ساعت از وقتم به تماشای کلکسیون تسبیح یک پیر مرد گذشت او این تسبیح ها را در طول نیم قرن گردآورده بود و خدامیداند کلکسیون او چقدر ارزش داشت .

این مرد دهها هزار تسبیح درنزدیک به سیصد نوع داشت که بعضی از آنها را با مهارت از هسته های گیاهان‌درست کرده بودند و بعضی را از چوب های مختلف مثل آبنوس فراهم آورده بودند و بعضی‌شان هم ریشه‌ی حیوانی داشتند از شاخ و عاج و مشک ساخته شده بودند . تسبیح در گذشته های خیلی دور بصورت گردنبند بکار میرفته ووسیله زینت بوده است بعدا که در بعضی ادیان کمابیش از تسبیح برای ذکر و اوراد استفاده کرده‌اند .

ـ گرانترین تسبیحی که می شناسید کدام است ؟

محمد مشیری ـ تسبیح شگفت‌انگیزی در کلکسیون آن پیر مرد تسبیح باز دیدم جنس آن از کریستال بود با دانه های مکعب که در چهار وجه جانبی هر یک از آنها اسامی خدا را نقش کرده بودند، بنظر من این تسبیح صد ها هزار تومان میارزید .

ـ از کلکسیون کبریت‌تان حرف بزنید، شنیده‌ام بابت آن نشان طلا گرفته‌اید ؟

محمد مشیری ـ من علاوه برتالیف کتاب کبریت ، انجمنی بنام «خانه‌کبریت» تاسیس‌کرده‌ام‌که حالااعضای پروپاقرصی پیدا کرده است من با کوشش زیاد اولین کبریت ساخت ایران را پیدا کرده‌ام و در کلکسیون کبریت خودم ازآن‌نگهداری می کنم . در دو نمایشگاه جهانی که درژاپن وآلمان تشکیل شد منهم‌کلکسیون کبریتم را شرکت دادم و ازهردونمایشگاه نشان طلا گرفتم . همین اولین کبریت ایران را در برلین از من ۱۶ هزار مارک هم‌خریدند ولی نفروختم و امروزکلکسیون من ششصد هزار برچسب کبریت دارد.

اولین کبریت ایران متعلق به دوره ناصرالدینشان است و من آنرا در مطبوعات بطور کامل معرفی کرده‌ام ، کارخانه‌ی کبریت سازی فقط چهل‌سال بعد از اختراع کبریت در ایران تاسیس شد که بزودی در اثر رقابت های‌خارجی تعطیل گردید .

من اولین اسکناس های ایرانی را از یک تومانی تا هزار تومانی دارم این اسکناس ها همه در محل خود مصرف میشده و روی آنها محل مصرف‌شان را قید کرده‌اند مثلا روی آنها نوشته شده است : فقط در تهران ادا خواهد شد یا فقط در تبریز ادا خواهد شد .

بدینگونه می بینیم که جوانان می‌توانند ایام فراغت خود را باسرگرمیهائی چون فراهم کردن کلکسیون پرکنند که هم سودی در آن هست و هم لذتی .

پرسی گاز
دارای بزرگترین منبع گاز در خاورمیانه

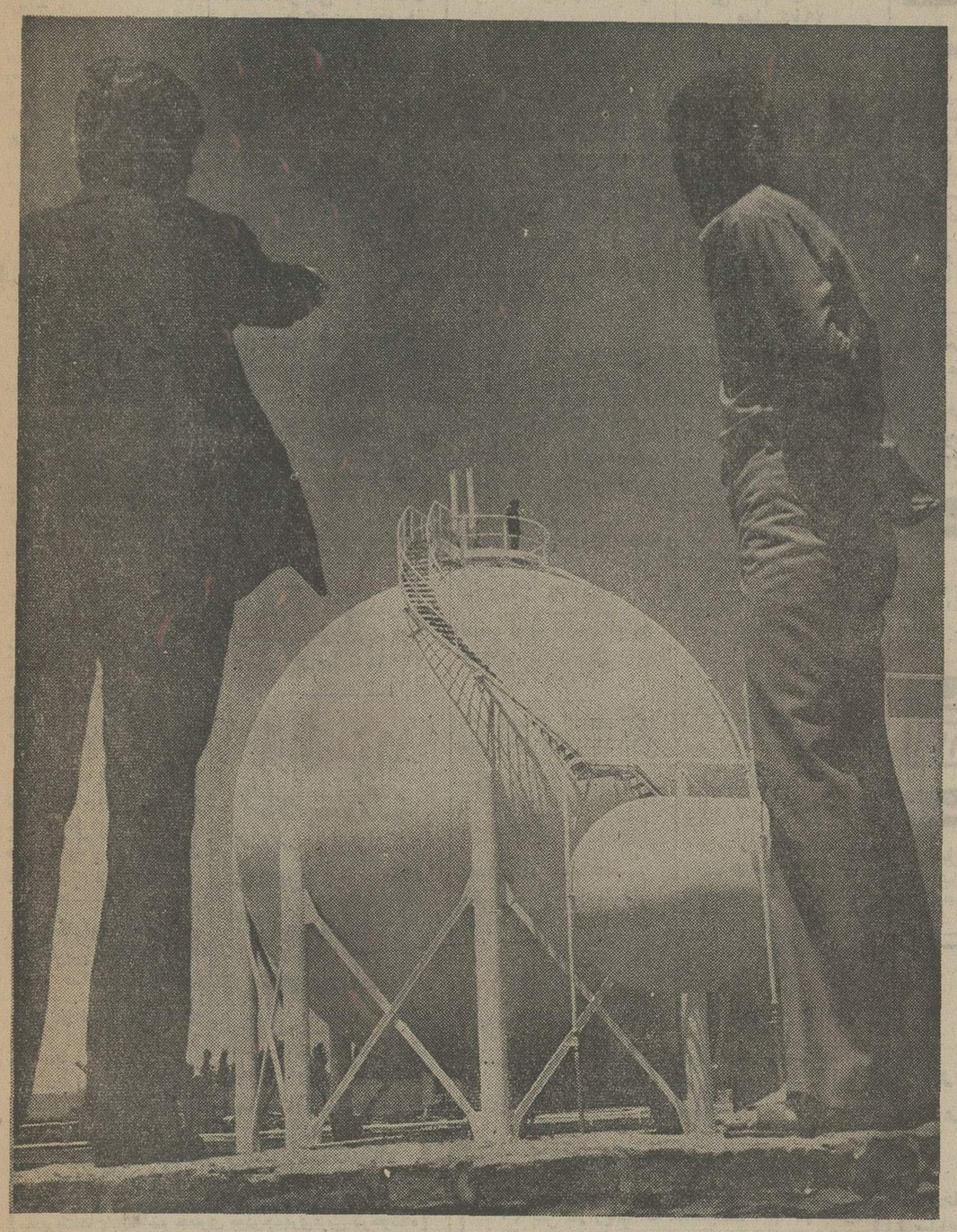

- **منبع جدید پرسی‌گاز با گنجایش ۶۰۰ تن ذخیره گاز مایع ، ۲۰۰ تن وزن و پانزده متر ارتفاع بزرگترین منبع گاز درخاورمیانه است .**
- **بالا رفتن سطح زندگی مردم و افزایش روز افزون مصرف وتعداد مشترکین پرسی‌گاز چنین ایجاب میکرد که این منبع ایجاد گردد .**
- **اکنون باایجاد این‌منبع گاز، گازمصرفی مشترکین پرسی‌گاز برای بیش از ۱۵ روز تامین است درحالیکه منابع ذخیره گازی که ازقبل درپرسی‌گاز مورد بهره برداری بود هنوز در دست استفاده است .**
- **بدین ترتیب میتوان گفت دیگر عواملی نظیر بارندگی درفصل زمستان‌وخرابی راهها قادر نخواهد بود از تامین گاز مورد احتیاج مشترکین پرسی گاز جلوگیری کند .**
- **طراحی وساخت این منبع عظیم گاز توسط‌مهندسین‌فرانسوی‌ودرفرانسه انجام شد واز تاریخ سفارش تاآخرین مراحل نصب‌واولین مرحله‌بهره‌برداری مدت ۳ سال طول‌کشید .**

استخدام‌در نیروی‌هوائی‌شاهنشاهی

نیروی هوائی شاهنشاهی تعدادی داوطلب «دختروپسر» برای تحصیل در آموزشگاه‌عالی پرستاری باشرایط و امتیازات زیر استخدام مینماید.

الف ـ شرایط :

۱ـتابعیت‌دولت شاهنشاهی ایران و متدین بودن بیکی از ادیان :اسلام ،مسیحی، کلیمی‌و زرتشتی.

۲ـداشتن گواهینامه دوره کامل دبیرستان «ریاضی، طبیعی» و داشتن حداکثر سن ۲۵ سال و برای کسانی که خدمت وظیفه خودرا دریکی از سپاهیان انقلاب‌انجام‌داده‌اند۲۶سال.

۳ـداشتن صحت مزاج و تناسب اندام برابر گـواهی بهداری نیروی هوائی شاهنشاهی.

٤ـ نداشتن پیشینه بد.

٥ـنداشتن همسر و اولادو کسان تحت تکفل و سپردن تعهد خدمت برای مدت‌محدود.

ب ـ حقوق ومزایا :

۱ـ دانشجویان در مدت تحصیل شبانه روزی بوده‌وعلاوه براین که هزینه‌ای متحمل نمی‌شوند ماهانه در سال یکم ۲۰۰۰ ریال و درسال دوم ۲۵۰۰ ریالو در سال سوم ۳۰۰۰ ریال دریافت خواهند داشت‌و پس‌از پایان دوره و موفقیت تحصیلی مدرک‌آنان معادل لیسانس بوده و برابر مقررات از حقوق و مزایای مربوطه استفاده خواهندنمود.

پ ـ مواد امتحان :

زبان فارسی ـ زبان انگلیسی ـ هوش واستعداد ـ طبیعیات شامل«فیزیو-لوژی جانوری ، گیاهی، فیزیک ،شیمی».

داوطلبان واجد شرایط مندرج دراین آگهی میباید فرم درخواست مندرج زیر را تنظیم و از تاریخ ۵۳ر۵ر۲ لغایت ۵۳ر۵ر۱۷ بایست سفارشی به نشانی تهران خیابان پهلوی‌میدان ونک خیابان گاندی خیابان «هفتم » آموزشگاه عالی پرستاری نیروی هوائی بفرستند.

ت ـ توزیع کارتهای ورودی :

کارتهای ورودی داوطلبان در تاریخ ۵۳ر۶ر۶ از ساعت ۸ صبح‌الی ۱۲ در محل آموزشگاه عالی پرستاری (نشانی‌بالا) توزیع میگردد محل و ساعت اجرای امتحان در روز توزیع کارت به‌اطلاع داوطلبان خواهد رسید.

آموزشگاه عالی پرستاری نیروی‌هوائی شاهنشاهی

من نام خانوادگی

شماره شناسنامه صادره متولد سال

دارای دیپلم دبیرستان دررشته تقاضای ثبت نام در مسابقه ورودی آن آموزشگاه عالی پرستاری‌را دارم و بـه ضمیمه مدارک زیر را ارسال میدارم ضمنا به‌اطلاع میرسانم که اینجانب در مسابقه ورودی مدرسه عالی پرستاری نیز شرکت کرده‌ام

۱ـفتوکپی شناسنامه .

۲ ـ چهار قطعه عکس ٤ × ٦ باذکراسم‌در پشت آنها.

۳ ـ فتوکپی دیپلم دبیرستان بامدارک فتوکپی ششم دبیرستان

٤ـ برگ پایان خدمت وظیفه برای افراد یکه‌خدمت وظیفه خودرا انجام‌داده‌اند.

نشانی :

شهر خیابان کوچه

پلاک شماره تلفن

م‌الف ۸۶۲۰ تاریخ امضاء داوطلب

«تجدید آگهی مزایده‌فروش روغن سوخته»

شرکت واحد اتوبوسرانی عمومی تهران و حومه ، روغن سوخته سالیانه خود را که درحدود ۲۰۰۰ بشکه (۲۱۰ لیتری) میشود ، با بشکه و یا بدون بشکه بمدت یکسال از اول تیر ماه ۵۳ ، از طریق مزایده بفروش میرساند .

پیشنهاد دهندگان بایستی۵٪مبلغ‌پیشنهادی‌را نقدا بعنوان سپرده به حساب شماره ۱۵۰۴۰ شرکت در بانک مرکزی ایران و یا حساب شماره ۹۰۰۰۲ شرکت نزد بانک ملی ایران شعبه شرکت واحد نارمک تودیع و یا معادل آن ضمانتنامه‌بانکی معتبر ، ضمیمه پیشنهاد خود نموده ، و در پاکت سربسته ولاکو مهر شده که روی آن جمله‌مربوط به (مزایده فروش روغن سوخته) قید شده باشد تا ساعت ۱۰ صبح روز (۱۶ر۵ر۵۳) بدبیرخانه‌شرکت واقع در نارمک تسلیم و رسید دریافت دارند .

پیشنهادات واصله‌درساعت ۱۰ صبح‌همان‌روز باز و قرائت خواهد شد .

حضور پیشنهاد دهندگان و یا نمایندگان‌آنها در کمیسیون آزاد است .

پیشنهادات فاقد سپرده و مشروط ومبهم همچنین به پیشنهاداتی که بعد از ساعت مقرر واصل گردد بهیچوجه ترتیب اثر داده نخواهدشد

سپرده نفرات اول و دوم حائزین حداکثرقیمت تاقطعیت معامله (که‌حداکثر بیش از یک ماه نخواهد شد) نزد شرکت باقی خواهد ماند ، که‌در صورت استنکاف برنده از انجام معامله ،سپرده تودیع شده او بدون هیچگونه تشریفاتی به نفع‌شرکت ضبط خواهد شد .

برنده مزایده حداکثر تا هفت روز پس از ابلاغ موضوع برنده شدن باو ، بایستی جهت عقد قراردادرشرکت حضور بهمرسانیده واقدامات‌لازم را معمول دارد،در غیر اینصورت سپرده تودیع شده او بنفع شرکت ضبط خواهد شد .

محل تحویل روغن سوخته بماخذ مدت‌تعیین شده بتدریج از تعمیرگاه های شرکت‌خواهد بود .

پرداخت کلیه هزینه های قانونی ، ازقبیل‌درج آگهی ، حق کارشناس ، و هرگونه عوارض و مالیات متعلقه ، و هزینه حمل وغیره که بایز معامله تعلق گیرد بعهده برنده مزایده خواهد بود .

شرکت واحد مجاز است مقدار معامله راتا ۲۵٪ کسر و یا اضافه نماید .

شرکت واحد در رد و یا قبول یکیاکلیه‌پیشنهادات مختار است .

م‌الف ۸۹۹۱ **شرکت واحد اتوبوسرانی عمومی تهران وحومه**

آ ـ ۸۷۶۷۵

استخدام‌در نیروی‌هوائی‌شاهنشاهی

نیروی هوائی شاهنشاهی تعدادی داوطلب برای تحصیل در آموزشگاه افسری در تخصص های غیرفنی با شرایط و امتیازات زیر استخدام می‌نماید .

الف ـ شرایط :

۱ـ تابعیت دولت شاهنشاهی ایران و متدین‌بودن به یکی از ادیان اسلام، مسیحی، کلیمی و زرتشتی .

۲ـ داشتن گواهینامه دوره کامل دبیرستان «ریاضی، طبیعی یا ادبی» و داشتن حداکثر سن ۲٤ سال برای کسانیکه خدمت زیر پرچم را انجام داده‌اند ۲۵ سال ».

۳ـ داشتن صحت مزاج و تناسب اندام برابر گواهی بهداری نیروی هوائی و داشتن حداقل‌قد ۱۶۰ سانتیمتر .

٤ـ نداشتن پیشینه بد .

٥ـ نداشتن همسر و اولاد و کسان تحت تکفل .

ب ـ حقوق و مزایا :

۱ـ دانشجویان در مدت تحصیل شبانه‌روزی بوده و علاوه بر این که هزینه‌ای متحمل نمیشوند ماهانه ۲۵۰۰ریال دریافت خواهند داشت و پس از احراز موفقیت در آزمایشات پایان دوره بدرجه ستوانسومی مفتخر و برابر قانون‌از ترفیعات بعدی بهره‌مند میگردند .

۲ـ اولین حقوق و مزایای افسری در مرکز ۱۴۲۷۰ ریال و در خارج‌ازمرکز حداکثر ۲۵۷۹۰ ریال خواهد بود .

۳ـ افسران از مزایای گوناگون نظیر پس انداز تامین آتیه که با کمک وزارت جنگ و بهره حاصله مبلغ آن در صورت ۳۰ سال خدمت به حدود ۳۶۰۰۰۰۰ ریال بالغ میگردد، وام مسکن که با شرایط مناسب واگذار میشود ، استفاده از خانه‌های سازمانی ، درمان رایگان خود و خانواده ، خرید از فروشگاه‌های‌ارتشی با تخفیف قابل ملاحظه و اعزام بدوره‌های خارج از کشور و غیره بهره‌مند میگردند .

داوطلبان برای استفاده از موقعیت وثبت‌نام میتوانند هرچه زودتر باعین مدرک تحصیلی و فتوکپی آن، عین شناسنامه «عکسدار» و دو برگ فتوکپی آن و ۲۲ قطعه عکس ٤ × ۳ تا تامین احتیاج همروزه باستثناء تعطیلات رسمی از ساعت۷ الی ۱٤ در تهران بفرماندهی آموزش های هوائی واقع در خیابان دماوند، ایستگاه‌فرودگاه و در شهرستان‌ها به پایگاه‌ها و ایستگاه های هوائی و تیم‌های سیار اعزامی مراجعه‌نمایند. آ ـ ۸۷۵۹۷ نیروی هوائی شاهنشاهی

نیازمندیهای اطلاعات تلفنی آگهی قبول میکند

۳۱۱۲۲۴-۳۱۱۲۲۵
۳۱۱۲۲۹-۳۱۱۲۳۰

اثاثیه

فروش دست اول

حراج آئینه
جدیدترین البسه فرنگی دست اول زنانه با حداکثر قیمت ۲۰۰ تومان تلفن ونک ۶۸۳۱۶۱ از ۴ الی ۷ بعد از ظهر
آ–۸۷۶۴

فروش دست‌دوم

حراج فقط یکهفته
انواع لباسهای خارجی زنانه سایز ۳۴ الی ۴۲ مدل های جدید روز و شب نو و دست دوم مایو ، جین ۶۲۰۶۲۰
آ– ۸۷۹۴

بوسطه مسافرت‌وبابهای مناسب
مبلمان کاملا مدرن دانمارکی شامل پذیرائی و غذاخوری – آئینه کنسول ایتالیائی قدیمی– چند تابلوی نقاشی – چندعدد فرش – ماشین رختشوئی – یخچال– گاز–تلویزیون– ضبط صوت و سایر لوازم منزل به فروش میرسد .
ساعات مراجعه بعد از ظهرها از ۴ تا ۷ به نشانی خیابان بخارست‌کوچه‌چهاردهم شماره ۱۷ طبقه دوم تلفن ۶۲۷۶۴۶

یک امریکائی که قصد ترک کردن تهران را دارد تعدادی مبلمان و اثاثیه . لباس ، ضبط صوت آکائی ، رادیو و نوار کاست آکائی سن‌سوئیت‌را در معرض فروش گذاشته‌است. لطفا به آدرس سلطنت‌آباد – گلستان دوم – پلاک۳۶مراجعه فرمائید .
آ– ۸۷۳۶

فروش فوری مبلمان‌ایتالیائی و وسایل منزل بعلت مسافرت ۸۸۲۱۰۹
آ– ۸۷۳۴

کلیه لوازم و مبلمان مدرن منزل بعلت مسافرت به فروش میرسد تلفن ۴۱۰۷۰
آ– ۸۷۵۱

حراج
لباس مردانه ساعت عتیقه‌لوازم لوکس رادیوگرام ساعت مچی‌و یک ارگ عتیقه ۴ تا ۸ بعد از ظهر روز یکشنبه دوشنبه و سه‌شنبه ۸۵۴۲۴۹
آ– ۸۸۲۳

پیانو رویال قدیمی
BECHSTEIN
قیمت ۱۲ هزارتومان ۸۲۶۹۳۳
آ– ۸۸۶۹

بعلت مسافرت
کلیه لوازم منزل بفروش میرسد تلفن ۶۸۳۸۸۲
۱–۳ آ– ۸۸۵۵

خرید

بازرگانی فرش کیهان
۸۳۰۹۰۴ و ۸۲۳۷۷۶
خریدار نقدی همه رقم فرش کهنه ونوجهت صادرات‌روزولت میدان ۲۵ شهریور .

نمایشگاه فرش شایان تلفن ۶۶۱۰۶۹ بهترین خریدار فرش و قالیچه های کهنه و نو با قیمت عادلانه جهت صادرات

فرش کارلو ۴۲۶۴۱ هر نوع فرش شماراعادلانه جهت صادرات‌خریداریم

ایران فرش ۷۷۴۹۷۲
فرشهای کهنه‌و سایر لوازم‌منزل بهر مبلغ نقدا بیشتراز سایرین خریداریم تلفن ۷۷۷۰۲۵

فروشگاه آسیا۹۲۲۸۳۲ خریدارفرش یخچال‌برقی و نفتی تلویزیون و غیره

جهان کالا ۹۲۵۴۵۸ خریدار یخچال‌تلویزیون و لوازم منزل شما .

فرش زنجانی ۳۴۹۴۳۸

فروشگاه آریا ۹۲۹۳۹۳
خریدار فرش و سایرلوازم‌منزل

کرایه

تایپ ناصر ،
کرایه انواع ماشین تحریرتلفن ۸۲۶۲۰۵ دروازه‌دولت مقابل سعدی

شستشوی مبل وفرش

خشکشوئی مبلمان‌ادیب یکدست ۵۰ تومان
خشکشوئی پرده پارچه‌ای و پرده کرکره
بانصب‌مجانی ۹۵۶۵۶۵

کارخانه‌قالیشوئی اطلس
تلفن ۹۵۲۵۴۶ و ۹۷۵۴۳۰

دوراکلین‌سرویس‌امریکا
باتکنیک برترگرانتر مطمئن‌تر تلفنهای ۸۴۸۳۹۵ و ۸۴۸۳۹۶و ۸۴۵۶۸۳

کارخانه قالی‌شوئی‌ادیب تلفن های
۹۵۶۵۶۵– ۹۵۲۴۵۴–۹۵۸۹۵۰

سرویس آلمان‌بزرگترین خشکشوئی مبلمان فرش موکت پرده در محل ۷۹۵۳۰۷

کلین سرویس
خشکشوئی مبل فرش موکت با دستگاه و پرده با نصب‌مجانی تلفن ۹۵۲۵۴۶

آنتن‌تلویزیون

نصب آنتن تمام کانال ضدزنك با ضمانت‌نامه ۷۵۴۵۸۹

تعمیرات

تلویزیون

تعمیرگاه تلویزیون الکترون – با تائید وازرت کار ۷۶۳۶۸۲
تعمیرتلویزیونهای R.C.A-R.T.I. شاوب‌لورنس فیلیپس سیرا تلفونکن و سایر مارکها سرویس مجهز سیار درشهروشمیرانات

تعمیرگاه تلویزیون های تلفنکن ، شاوب‌لورنس فیلیپس ، آر ، تی ، آی‌و سایر مارکها ۷۷۶۹۴۴

تعمیرگاه مجاز شماره ۱۱ شاوب لورنس
سرویس سیار فوری برای کلیه نقاط تهران و شمیرانات
تلفنهای ۶۶۷۱۷۱ ۶۶۹۵۱۴ ۴۲۷۳۳
SCHAUB-LORENZ

تلویزیون فوری در منزل تعمیر میشود ۵۴۷۵۴۶

تعمیرگاه مجهز
شاوب‌لورنس – بلر – فیلیپس
تلفن ۷۹۶۷۹۳
۱–۲ آ– ۶۵۲۵

سرویس تلویزیون گارانتی تلفن ۶۲۸۳۷۱
سرویس‌سیار R.C.A—R.T.I. سیرا مدیاتور جنرال الکتریک و گراندیک بویژه شمیرانات .

SCHAUB-LORENZ
شاوب‌لورنس
سرویس فوری۸۸۳۲۶۲

تعمیر تلویزیون نصب آنتن تمام کانال ۷۶۴۱۹۳

۸۲۸۳۴۷
تعمیر فوری تلویزیون

شاوب لورنس
SCHAUB-LORENZ
تلفن ۳۴۲۴۶۳

تعمیر انواع تلویزیون با ضمانتنامه ۸۵۱۸۰۵

کولر

نصب و سرویس کولر کانال کشی فوری تلفن
۷۹۳۸۹۷

سرویس و نصب کولر وتعویض پوشال فوری ۷۶۵۸۹۴ و ۷۶۰۹۹۳

عامل نصب و سرویس کولر – آبگرمکن نفت سوز وگاز سوز – اجاق گاز–یخچال – ماشین لباسشوئی –کانال‌کشی ساختمان
تلفن ۸۳۱۸۰۷

تعمیرگاه مجاز آر.تی.آی شاوب‌لورنس سرویس ۷۵۵۴۵۰ فوری

موسسه‌فنی کارول نصب وسرویس کولروآبگرمکن فوری‌تلفن ۷۹۶۲۵۴

نصب و سرویس کولرو یخچال در کمترین مدت ۳۴۰۱۰۶

سرویس و نصب کولر کانال‌کشی‌فوری۷۹۶۱۰۳

سرویس‌کولر ۴۷۷۹۹

یخچال

تععمیرگاه سید حسین تعمیرهمه‌نوع‌لباسشوئی یخچال‌آبگرمکن۸۸۲۴۳۸

تعمیرات یخچال شوفاژ کولر گازی آبسردکن فوری ۷۹۳۸۹۷

تعمیرات یخچال وازکن تعمیرات‌کولروسردخانه ۸۴۶۷۹۳ فوری

تعمیرگاه‌یخچال‌فریجیدر
اثاث یدکی‌موجودتلفن۸۴۸۷۵۶

تعمیر یخچال فریژیدر۸۳۹۲۲۵

شوفاژ

شرکت آبید

تاسیسات تعمیرات
نصب و سرویس هر گونه کولر و یخچال ، اجاق‌گاز ، ماشین لباس شوئی .
تلفن ۸۳۵۷۲۴

مشاور فنی
طرح‌ونصب‌سردخانه،یخسازی، شوفاژ و تهویه و سرویس و تعمیرات دستگاههای سردکننده تلفن ۷۵۹۲۵۵

تعمیر هر نوع یخچال آبگرمکن تلفن ۷۹۱۶۶۷

تعمیرگاه فنی رویال
تعمیر یخچال و سرویس کولر فوری تلفن ۸۲۷۱۰۸

سرویس آبگرمکن ۴۷۷۹۹

فروش اتومبیل

بی . ام . و ۲۰۰۲ مدل ۱۹۷۴
شرایط مناسب‌بفروش میرسد
تلفن ۸۴۴۹۷۲

بی . ام . و مدل ۷۱ و ۷۲ ترانزیتی گمرک شده و بدون نمره آماده فروش‌تلفن۶۳۴۱۳۳
آ– ۶۴۵۱

ب. ام . و ۲۸۰۰ مدل ۷۰ با کولر فابریک فرمان هیدرولیک شیشه رنگی رادیواف‌ام آنتن اتوماتیک رنگ آبی‌متالیک‌بعلت مسافرت مقطوع ۶۸ هزارتومان ۹۲۸۶۹۳ و۹۳۰۸۵۶
آ– ۸۸۸۲

یکدستگاه مرسدس‌بنز SEL ۳۰۰ (۵ر۳لیتر) مدل۱۹۷۲ در وضع بسیار خوب ۷۲۰۰۰ کیلومتر کارکرد به قیمت ۱٫۵۰۰٫۰۰۰ ریال مقطوع به فروش میرسد ، طالبین باتلفن ۴۸۹۷۰ و ۶۶۳۰۱۶ آقای محسن‌پور تماس حاصل نمایند.
آ– ۸۶۷۴

تعدادی فولکس واگن استیشن فروشنده‌ایم نواب – اناری پارکینگ حمید
آ– ۸۷۱۶

مینی‌وان سواری مدل ۶۸ به فروش میرسد تلفن ۶۲۷۴۳۲
آ– ۸۷۲۹

تریمف اسپورت مدل 6.RT بفروش میرسد ۸۳۰۸۸۵

بیوک رگلال ۷۳ اکازیون‌بسیار عالی ۸۸۲۱۰۹
آ– ۸۷۳۵

پیکان ۵۱ دولوکس‌رنك یشمی باکلیه وسایل بدون واسطه بفروش‌می رسد تلفن ۹۶۱۸۹۹

مدل ۶۷
پونتیاک با کولر فابریک فرمان و ترمز هیدرولیک اتوماتیک با وضع عالی به قیمت مناسب بیواسطه فروشی تلفن۸۲۹۲۱۸
آ– ۸۷۷۶

دوج کرونت
۶ سیلندر متالیک کار نکرده بدون واسطه تلفن ۳۱۷۶۵۸
آ– ۸۸۲۶

پژو ۳۰۴ مدل ۷۴شیری رنك بارادیوپخش بدون واسطه مقطوع ۵۴ هزار تومان تلفن ۸۳۴۷۰۵

مینی‌ماینر ۶۹ تمیزبعلت‌مسافرت فوری بفروش میرسد ۶۳۰۸۲۶
۱–۲ آ– ۸۸۵۳

اتومبیل بنز ۲۲۰ مدل۷۱شیری شیشه رنگی تلفن ۹۲۸۸۱۲ و ۹۳۵۴۲۲
آ– ۸۸۴۰

بنز ۲۲۰ مدل ۷۲ سرمه‌ای با کولر سفارشی‌فروشی۹۲۴۱۲۹
آ– ۸۸۴۱

بنز ۲۲۰ مدل ۶۹ سفید رنگ تلفن ۸۷۲۱۸۸
آ– ۸۸۸۵

مدل ۷۴
شورولت امپالا رنگ آلبالوئی متالیک دو درب کوپه‌مخصوص اتوماتیک – ۸ سیلندر با کولر ورادیو استریو و نمره‌ترانزیت که مالیات‌وگمرک تماماپرداخت شده آماده فروش است طالبین از ساعت ۱۲ ظهر تا ۹ شب‌به تلفن ۸۶۶۴۵۴ مراجعه فرمایند
آ– ۸۸۴۸

دودستگاه اتومبیل تریومف و هوندا اسپرت به قیمت ۱۶٫۵و ۲۱٫۵ تلفن ۷۹۲۰۸۶
آ– ۸۸۸۷

موستانك مکوان ۷۱تلفن از ساعت ۴ تا ۱۰ شب ۳۵۱۲۳۹

فروشگاههای اتومبیل

بنام‌خدا

اولین موسسه تحویل‌فوری‌پیکان ۵۳ جوانان . دولوکس. کار . وانت درایران نمایشگاه‌برادران منصوری آریانا بین کارون و قصرالدشت
تلفن ۹۵۰۹۰۵ و ۹۵۶۲۲۵

پیکان نو اماده نقد واقساط شاهرضا چهارراه گرگان پلاک ۱۰۶۸

فروشگاه‌برادران گلپایگانی

مرکز فروش اتوبوس و مینی‌بوس تلفن ۲۷۹۰۰ و ۵۳۶۳۰۱

کرایه

اتو لوکس
اتومبیلهای تشریفاتی با راننده برای داخل و خارج از تهران میدان فردوسی تلفن ۸۲۱۲۷۰ و ۸۲۶۶۰۵

کالج بار
بارکش شهر وحومه
۶۶۱۱۱۱-۴۱۱۱۱

ماشین آلات

بیل هیدرولیك
دوعدد بیل هیدرولیک بغل‌خالی کن‌نوموجود است‌تلفن۵۴۷۱۳۴
۱–۲ آ– ۸۸۶۴

شرکت های محترم ساختمانی انواع ماشین آلات راهسازی موجود داریم موسسه مشاورین فرید۸۳۲۹۶۸،۸۲۲۱۰۶

فروش فوری
یک دستگاه لودرآلیس‌چالمرز مدل ۵۴۵آماده‌بکارتمیز باقیمت مناسب بفروش میرسد قبل از ظهر با تلفن ۳۹۳۵۳۷ تماس بگیرید .
۱–۳ آ– ۸۷۶۴۴

استخدام

به یک نفر مرد که آشنا به زبان انگلیسی و ماشین‌نویسی فارسی بوده و جوابگوی تلفن باشد نیازمندیم تحصیلات در حدوددیپلم‌ساکنین تهران‌پارس، نارمک ، تهران‌نو مقدمندتلفن: ۷۸۷۳۷
آ– ۸۸۷۹

شرکت پس‌انداز و وام مسکن کورش بزرك

احتیاج به چند نفر تحویلدار با حداقل ۵ سال سابقه‌خدمت با گواهینامه سوم‌متوسطه دارد داوطلبین بکارگزینی شرکت خیابان شاهرضا بین فرصت و ایرانشهر مراجعه نمایند .
آ– ۸۶۷۹

استخدام نظافتچی
تعدادی کارگر مرد وزن جهت نظافت‌استخدام‌میشوند۸۲۰۶۵۴
آ– ۸۵۱۷

آگهی استخدام

شرکت ایران مینتك
تعداد ۳۰ نفر کارگر مونتاژ کار و جوشکار جهت کاردرخارج‌ازتهران استخدام می نماید.
داوطلبین از ساعت ۸ صبح الی ۷بعداز ظهربه آدرس خیابان ثریا بین حافظ و ویلا پلاك ۲۶۰ مراجعه نمایند.

خانم پرستار که‌بتوانداز عهده نگهداری سه بچه دریك فامیل سرشناس برآید بسیار خوب استخدام میشود.
داوطلبانی که‌زبان‌مادری آنها انگلیسی باشد ویا بخوبی بانگلیسی‌صحبت کنند ترجیح‌داده‌میشوند داوطلبان لطفا بین‌ساعت های ۷ تا ۹ صبح‌به‌تلفن ۷۶۳۷۲۲ تلفن کنند.

چند نفر پزشك داخلی دندان پزشك .پزشك. پزشکیار . بهیار . کمك بهیار. نیازمندیم‌درمانگاه سلسبیل تلفن ۹۵۲۸۳۴ و۹۶۳۱۹۵

داروخانه نادر
نارمك
بدوشیزه یا بانوجهت فروش لوازم آرایش نیازمنداست۷۹۲۴۴۶

شرکت کامد

بامسئولیت محدود
بچند نفر کارگر پرداختکار احتیاج دارد از داوطلبین‌تقاضا میشود ، صبحها از ساعت ۸ الی ۱۲ با تلفن ۲–۸۳۹۱۵۱ تماس حاصل فرمایند .
آ– ۸۷۱۲

تعدادی دوشیزه یا بانوی‌کارگر ساده برای بسته‌بندی دارو نیازمندیم لابراتوار مارین تلفن ۷۹۰۴۳۸
آ– ۸۶۸۰

بیك‌پرستاربچه‌نیازمندیم تلفن ۸۸۱۵۱۳

حسابدار
صنایع پولادسا بیک حسابدار لیسانس برای عصرها نیازمند است تلفن ۸۲۳۱۶۱
آ– ۸۷۴۳

پلاستر

بتعدادی بازاریاب مرد که سن آنهادر حدود۳۰ سال‌باشدجهت‌بازاریابی محصولات‌تزئینی‌ساختمان برای تمام‌وقت با حقوق ثابت وپورسانت‌نیازمند است دارندگان وسیله نقلیه شخصی و یا گواهینامه رانندگی حق تقدم دارند تلفن۴۴۰۴۱ و ۴۸۷۵۱

افراد زیر موردنیازاست
۱– کمک حسابدار مرد با سابقه و ضامن معتبر
۲– فروشنده پارچه پرده‌ای با ضامن معتبر
۳– خیاط پرده‌دوز زن با ضامن معتبر
تلفن ۳۰۵۱۴۶
آ– ۸۶۷۵

به‌یك‌نفردوشیزه یا بانو که به امور دفتری و ماشین نویسی فارسی آشنائی داشته باشدتمام وقت نیازمندیم تلفن ۳۱۱۲۰۶

به خانمی با معلومات ششم ابتدائی نیازمندیم تلفن ۴۴۳۰۴

به دونفر کارمندجوان‌برای‌دفتر معاملات املاک که قدری هم سابقه کار داشته‌باشندنیازمندیم موتورسوار یاراننده باوسیله شخصی حق تقدم دارند تلفن ۸۱۵۶۹ ۶
آ– ۸۸۳۷

بیکنفر کمک‌حسابدارجهت‌تنظیم و ثبت دفاتر روزنامه وکل‌ومعین با ۲ سال سابقه کار ویکنفر حسابدار کارگاه ساختمانی با ۲سال سابقه کارنیازمندیم لطفا (از ۹ صبح الی ۱۲ و۳ تا۵ بعدازظهر) به تلفن: ۶۲۷۴۷۸ مراجعه شود .
آ– ۸۸۷۰

استخدام دبیر

به تعدادی دبیر لیسانسیه با سابقه تدریس دررشته های ادبیات فارسی ، بازرگانی و منشی‌گری،ریاضی،زبان ،شیمی طبیعی، فیزیک و دوره‌راهنمائی احتیاج است واجدین شرایط لطفا باذکر مشخصات کامل به راهنمای شماره ۱۲۲۳ روزنامه اطلاعات مکاتبه فرمایند .
آ– ۸۸۶۸

شرکت نقشه برداری
آرمتر
بامسئولیت محدود
استخدام‌مینماید
۱–مهندس فوق‌لیسانس نقشه‌برداری دو نفر
۲–آقایان دیپلم‌یا حدود آن برای کار آموزی نقشه برداری و انجام‌آن باماهیانه ۱۰ هزار ریال ۶ نفر
۳–دوشیزه یا بانو جهت کاردفترداری‌ومنشیگری ۲نفر
۴– راننده دو همگانی۲ نفر
آدرس‌یوسف‌آبادخیابان محمد رضاشاه ایستگاه اول ساختمان درمانگاه بیستون طبقه چهارم.

کارخانه‌های صنعتی آزمایش

استخدام می‌نماید
تعدادی کارگر مکانیك ماشین آلات صنعتی با۴ سال سابقه کار و پایه تحصیلات ششم ابتدائی نیازمندیم
داوطلبین به جاده آبعلی کیلومتر۱۲مراجعه‌نمایند

دانشجو یاتکنیسین
راه و ساختمان سال اول‌تاسوم با داشتن گواهینامه رانندگی و وسیله ایاب و ذهاب‌استخدام مینمائیم از ساعت ۷ الی ۸بعد از ظهر به آدرس خیابان‌ثریا چهارراه فرصت ساختمان‌شهیاد طبقه ششم شرکت آمریکن‌سقف و با تلفن‌های ۸۳۷۹۰۰ و ۸۳۷۹۰۱ تماس بگیرند .
آ– ۸۷۹۱

استخدام سکرتر
دوشیزه یا بانوئی‌وارد به امور ماشین‌نویسی با حقوق ماهیانه ۹۰۰۰ ریال استخدام میشود تلفن ۸۵۴۴۰۲
آ– ۸۷۸۱

یك‌نفر راننده تمام وقت جهت کار در شرکت استخدام میشود تلفن ۴۸۹۶۰

برای اداره منزل‌یک مردمجرد بیک بانوی مستخدمه نیازمندیم صبحها به تلفن ۸۲۳۸۷۲ بعد از ظهرها به تلفن ۷۸۱۴۱۷ مراجعه شود .
آ– ۸۷۰۰

تحصیلدار
تمام وقت – دارای موتور – باضامن معتبر خیابان پهلوی بالاتر از تخت‌جمشید – خیابان دمشق – شماره ۲۱
آ– ۶۵۰۱

راننده وانت وکارکر فنی مورد احتیاج است.شماره تلفن ۵۹۱۶۷۶
آ– ۸۷۷۴۷

برای نگهداری ۲ طفل دوماهه بخانمی نصف یا تمام روزنیاز است تلفن ۵۴۴۰۰۷
۱–۳ آ– ۸۷۷۲۸

بیك دوشیزه یا بانو
که‌درامور ماشین‌نویسی فارسی تجربه کافی‌داشته وجوابگوی تلفن باشدتمام وقت مورد نیازاست تلفن ۸۲۷۳۶۱ و ۸۲۸۵۴۲

شرکت آناهیتا سینما و تئاتر ملی ایران‌بمنظور تکمیل کادر هنری خود ۲۰ نفر مردوزن جوان مستعدرامی‌پذیردخیابان نادرشاه ۸۶ آناهیتا

تعدادی علاقمند از سیکل به بالا جهت کارآموزی‌نقشه‌کشی ساختمان پذیرفته میشوند – ۳۱۴۸۰۵
آ– ۸۷۱۷

خانم‌ماشین‌نویس‌فارسی
باتجربه برای‌صبحها نیازمندیم از ۹ صبح تا یک بعدازظهر به سندیکای صنایع داروسازی کاخ جنوبی (پائین‌تر از شاه) جنب هنرستان موسیقی شماره ۱ر۳۱۲ مراجعه فرمایند .

به‌چند نفر فروشنده با سابقه کارنیازمندیم‌تلفن ۸۴۲۴۷۲ – ۸۵۰۳۵۱

ویزیتور مرد

جهت مواد غذایی و آرایشی نیازمندیم تلفن ۸الی۹۳۹۳۳۷

بیکنفر فروشنده مرد با سابقه در اجناس‌دکوراسیون‌نیازمندیم تلفن‌های ۴۵۱۰۹ و ۴۷۸۷۱
آ– ۸۷۱۹

به یک نفر پرستار زن باتجربه جهت نگهداری بچه ۶ ماهه تمام وقت مورد نیاز است تلفن ۸۲۴۷۳۴ و ۶۸۲۸۶۱
آ– ۸۸۰۶

بیک نفر فروشنده دوشیزه یا بانو برای اجناس دکوراسیون نیازمندیم تلفن‌های ۴۵۱۰۹ و ۴۷۸۷۱ و ۶۶۹۶۴۵

پرستار تحصیل‌کرده بطور شبانه‌روزی برای بچه دو ماه با حقوق مکفی استخدام‌میشود. تلفن ۸۹۰۵۴۴ بین ساعت۴ تا۶

آگهی استخدام

۱–جهت‌سریال‌تلویزیونی سناریست واردبه‌مزایای خوب احتیاج است.
۲–دوشیزه یابانو برای خارج از تهران برای مدت کوتاه
۳– دوشیزه یا بانو تحصیلات درحدود دیپلم خوش‌بیان جهت تهران.
۴–جوان فعال با وسیله نقلیه جهت‌خارج‌ازتهران لطفا با تلفن ۸۲۲۳۸۱ تماس گرفته شود.

طبیب عمومی‌خدمتکارزن باسواد ۳۵۲۶۵۹

شرکت صنعتی آژور استخدام میکند
۱– کارگر ساده
۲– صافکار (قطعات فلزی)
۳– نقطه‌جوشکار درجه یک
شرایط استخدام :
در دست داشتن برگ پایان خدمت یا معافیت‌وسوادخواندن و نوشتن. آدرس جاده‌قدیم‌کرج خیابان بیمارستان شماره۲بیمه مقابل‌آسفالت‌سازی خلیج‌شرکت صنعتی‌آژور تلفن ۹۵۶۹۷۶

فروشنده با سواد مورداحتیاج است لاله‌زارنوزیر چهارراه‌کنت فتو پرسپولیس

سازمان مختلط ایرانی‌وآمریکائی

برای امور بازرگانی و بازاریابی باشرایط‌مناسب نیازمند است تلفن ۸۲۲۲۷۸ از ساعت۴ تا ۸بعدازظهر

باغبان استخدام میشود

تلفن ۸۳۷۰۰۴

استخدام باحقوق خوب

دوشیزه یا بانوئی که بزبان انگلیسی آشنائی داشته باشند برای فروشندگی در فروشگاه لوازم منزل مورد نیاز است ساعت کار صبح‌و بعدازظهر تلفن ۶– ۸۲۴۱۰۵

بیکنفر دوشیزه یابانوی کارمند نیازمندیم تلفن ۶۶۲۳۹۸

بچند نفر کارگرلوله‌کش آب نیازمندیم تلفن ۳۱۷۷۹۸

استخدام سرکارگر زن و مرد تلفن ۹۵۴۷۱۱

استخدام کارگر مرد تلفن ۹۵۴۷۱۱

به‌چند نفردوشیزه‌دیپلمه نیازمندیم تلفن۸۳۶۳۵۷ لطفا روز چهارشنبه ۹ر۵ر۵۳ از ساعت ۱۲تا ۴ بعدازظهر تماس‌گرفته شود

کارگر ساده نیازمندیم ۹۷۲۱۸۱

۱۷نفر دیپلمه
پس از دیدن یکدوره یکماهه کارآموزی‌حسابداری،دفترداری دوبل مشغول بکار خواهندشد تلفن ۳۱۴۰۴۰

آگهی استخدام
آژانس هواپیمائی سرانجام
به دونفر دوشیزه یابانو وارد بامور ماشین‌نویسی فارسی ولاتین ودونفر موتورسوار باتضمین معتبر احتیاج دارد.
بوذرجمهری مقابل بانك پارس ۵۳۱۹۱۱

JUNIOR ACCOUNTANT

Schering Corporation (Iran) LTD. has vacancy for Iranian JUNIOR ACCOUNTANT. This position is suitable for either a young lady or gentleman. Duties to include writing of legal books and varied accounting functions.
Essential: Military service exemption and ability to work in English. Central location and good working conditions. Please call 46095-48030, Ext. 14.

سفارت جمهوری فدرال آلمان

از روز اول سپتامبر ۱۹۷۴
یك خانم سکرتر
که به تایپ فارسی و آلمانی‌بخوبی اشنائی‌داشته باشد، جهت اشتغال نیمه روز (روزانه ۵ر۳تا ۴ ساعت) استخدام میکند.
از داوطلبان محترم تقاضا میشود بین ساعت ۹ تا ۱۳ به وابسته امور اداری سفارت جمهوری فدرال آلمان ، تهران – خیابان فردوسی (مقابل بانك ملی) مراجعه فرمایند.
تلفن : ۳۱۴۱۱۱

کارمند فعال مورداحتیاج است
بچند نفربانو یا دوشیزه برای امور بیمه‌نیازمندیم اشخاصیکه بیکی از زبانهای خارجی آشنائی داشته باشند مقدم خواهند بود – برای معرفی و مصاحبه به تلفن ۸۳۹۴۶۲ و یا بنشانی خیابان خردمند جنوبی ساختمان ۱۸ طبقه دوم شماره ۲۱درروزهای شنبه–دوشنبه وچهارشنبه از ساعت ۹ الی ۱ بعداز ظهر مراجعه نمایند.

یك شرکت ساختمانی ووارداتی

دونفر سکرتر با شرایط زیر استخدام مینماید :
۱–یکنفر با آشنائی کامل بزبان انگلیسی و تایپ فارسی و لاتین برای تمام وقت .
۲– یکنفر با آشنائی بتایپ فارسی و مکالمات تلفنی فقط برای صبحها
متقاضیان با تلفن ۸۳۷۸۰۱ یا آدرس خیابان ویلا بالاتر از تخت جمشید خیابان اراك پلاك ۶۰ شماره ۵ مراجعه فرمایند.

ATTENTION MECHANICAL ENGINEERS

A LEADING AMERICAN AFFILIATED PHARMACEUTICAL COMPANY IN TEHRAN HAS AN OPENING FOR A MAINTENANCE ENGINEER. WHILE PRIOR EXPERIENCE IS NOT AN ABSOLUTE REQUIREMENT, CANDIDATES HAVING EXPERIENCE IN THE MAINTENANCE OF STEAM BOILERS, WATER TREATMENT APPARATUS, AND PLASTICS PROCESSING EQUIPMENT WILL BE GIVEN PREFERENCE. THE FOLLOWING MINIMUM REQUIREMENTS MUST BE MET:

1. An engineering degree from a recognized college or university. Preference will be given to mechanical engineers.
2. Iranian nationality
3. Completion or exemption of military service.
4. Fluency in the English language.

INTERESTED CANDIDATES MAY APPLY IN STRICTEST CONFIDENCE TO POST OFFICE BOX NUMBER 2856, TEHRAN.

کارخانجات ریسندگی و بافندگی فومنات (شرکت سهامی خاص) استخدام حسابدار

کارخانجات ریسندگی و بافندگی فومنات(شرکت سهامی خاص) چند نفر حسابدار راباحقوق‌مکفی باشرایط زیر استخدام مینماید.
۱–تحصیلات حداقل دیپلم
۲– حداقل ۵ سال سابقه کار
واجدین شرایط میتوانند با دردست داشتن برك‌پایان خدمت یا معافیت از خدمت زیرپرچم همه روزه باستثنای روزهای پنجشنبه از ساعت ۸ الی ۱۶ به‌آدرس زیرمراجعه نمایند.
خیابان کاخ‌نبش بزرگمهر شماره۱۴۱طبقه‌چهارم

آگهی استخدام

سازمان بیمه های اجتماعی برای خدمت در مراکز درمانی خود در تهران بتعدادی‌پرستار لیسانسیه و بهیار نیاز دارد .
داوطلبان میتوانند به منظور آگاهی از شرائط استخدام باداره کل کارگزینی سازمان واقع در خیابان آیزنهاور مراجعه‌نمایند .۲۵ر۲۳
م‌الف ۸۷۶۴
سازمان بیمه‌های اجتماعی

شرکت‌مکا استخدام‌مینماید

۲۰ نفر بازاریاب که تحصیلات آنها در حدود دیپلم و در امر فروشندگی تسلط کامل داشته باشند باحقوق ثابت‌ومزایای بسیارخوب‌استخدام میشوند متقاضیان به شرکت مکا واقع در خیابان کریمخان زند بین ویلا و آبان شماره ۱۳۲مراجعه فرمایند.

گروه مهندسین مشاور استخدام مینماید

جهت کاردر دفتر تهران واهوازافراد زیرباحقوق ومزایای خوب استخدام میشوند.
الف – دفتر تهران
۱–مهندسین آرشیتکت باسابقه کارکافی
۲– مهندس برق باسابقه کار کافی
۳–لیسانسیه زبان انگلیسی که به مکاتبات اداری آشنائی داشته‌باشد
۴–ماشین نویس فارسی ولاتین مسلط به‌زبان انگلیسی
ب– کارگاه اهواز
۱–مهندس ناظر ساختمان باسابقه‌کار کافی
داوطلبان جهت کسب‌اطلاعات میتوانند همه‌روزه به‌غیراز پنجشنبه وجمعه و تعطیلات رسمی از ساعت ۹ صبح الی ۶ بعدازظهر به آدرس خیابان تخت‌طاوس نرسیده به‌خیابان‌پهلوی خیابان‌مکران (منصورسابق) شماره ۳ مراجعه فرمایند.

حج‌عمره‌وزیارت‌شام

دیداری از شهر زیبای‌بیروت حرکت۲۴مرداد مدت ۲۱روز بمدیریت‌حاج‌ابوالقاسم جعفری بوذرجمهری‌غربی درخونگاه فرش کاشانی تلفن ۵۳۹۴۴۹ و ۴۰۳۰۶

اپیکور

رستوران شکوهمند و مجلل در سطح جهانی هشتم مرداد ماه گشایش مییابد خیابان سنائی نبش خیابان هفدهم
تلفن – ۸۲۸۴۲۰–۸۲۸۴۳۶

صددرصد قبولی در
کلاس تضمینی اعزام بخارج
شهریه یکهزار تومان درصورت عدم موفقیت کلیه شهریه مسترد خواهد شد .
تلفنهای ۹۲۰۵۸۴ و ۹۳۸۶۵۴

درختکاری وچمنکاری

جزئی وکلی درهرمکان تلفن ۶۶۰۴۷۹

عروس‌خانم–شاه‌داماد برای دعوت از بزرگترین خوانندگان وگروههای مورد علاقه خودباکانون هنرمندان اولین‌سازمان هنری در ایران تماس‌بگیرید خیابان شاه بین سه راه شاه‌و چهارراه کاخ‌کوچه‌طلوع‌ساختمان فرزان‌طبقه‌اول تلفن ۶۶۱۴۳۳

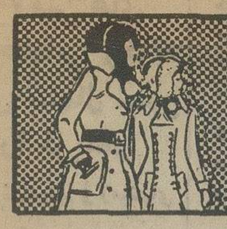

نیازمندیهای اطلاعات تلفنی آگهی قبول میکند

۳۱۱۲۲۴-۳۱۱۲۲۵
۳۱۱۲۲۹-۳۱۱۲۳۰

آموزشگاهها

ماشین نویسی ربانی
شما را با بهای کم‌درزمانی‌کوتاه برای استخدام آماده‌میکنشاه‌ـ آبادمقابل‌سینما حافظ۲۱۷۱۳۵ آ ـ ۴۷۴۶

ماشین نویسی
بیژن همتا ندارد
میتوانید امتحان کنید میدان‌ژاله تلفن ۳۴۸۳۸۴

ماشین نویسی سیما
قصرالدشت بین طوس‌و دامپزشکی تلفن۹۵۹۹۹۳

تدریس خصوصی

تدریس‌خصوصی‌انگلیسی توسط‌تحصیل‌کرده‌امریکا تلفن ۶۳۲۹۲۱

دروس راهنمائی بویژه ریاضیات تلفن۷۹۲۷۹۲
قبولی شما را در امتحانات
شهریور ماه
تضمین میکنیم ۳۹۱۴۵۳
آ ـ ۸۶۶۴۷

راهنمائی ، دبیرستانی ، تجدیدی، تقویتی توسط دانشجوی مجرب تلفن
۹۵۹۴۲۹
ریاضیات توسط‌دانشجوی مکانیک‌آریامهر۹۲۰۳۱۲

ریاضی فیزیک شیمی لیسانس‌ریاضی۶۶۰۷۷۳

ریاضیات ـ فیزیک ـ شیمی
توسط دانشجویان‌فنی‌وپزشکی دانشگاه تهران۷۷۲۳۴۰ آ ـ ۸۸۰۹

ریاضیات فیزیک شیمی
ناصری دبیر ریاضی ۷۷۶۳۰۹ آ ـ ۸۸۰۶

ریاضیات فیزیک شیمی
تدریس کلیه دروس دبیرستان بفارسی وانگلیسی ۹۳۲۱۹۴
۱ـ۳ آ ـ ۳۵۰۷

۸۳۳۳۱۹
تدیس خصوصی
۸۳۳۳۱۹
کلاس مخصوص
ریاضیات . فیزیک وشیمی‌دوره دوم دبیرستان توسط‌دانشجوی مهندسی میکانیک آریامهرتلفن‌ـ ۹۷۱۸۸۲
۴ـ۱ آ ـ ۸۰۲۷

ریاضیات فیزیک شیمی و دوره راهنمائی تضمینی
۶۶۳۰۳۴

زبان فرانسه تدریس میشود نیازمندان به‌تلفن ۸۶۶۱۵۳مراجعه‌فرمایند

انگلیسی‌فقط‌در۲۰ساعت باتضمین
۹۲۶۹۷۴

تدریس انگلیسی ومکالمه‌وسیله‌دانشجوی ایرانی‌مقیم‌انگلیس تلفن ۸۲۵۳۴۲

تدریس زبان انگلیسی ـ تلفن ۸۵۱۱۴۴

ریاضیات فیزیک شیمی زبان دانشجوی‌دانشکده‌فنی۳۴۶۶۳۹ آ ـ ۸۸۱۹

تدریس خصوصی توسط دانشجوی سال چهارم آریامهر ۸۵۵۵۳۶ آ ـ ۸۷۹۳

۶۲۲۴۵۷
تدریس خصوصی زبان های زنده دنیا
۶۲۲۴۵۷
تدریس خصوصی دوره راهنمائی ، ابتدائی، دبیرستان
۶۲۲۴۵۷
انگلیسی کنتراتی تضمینی
شیمی وفیزیک ششم توسط دبیر ۹۲۳۲۷۵

دروس راهنمائی

توسط استادان دوره دیده
تلفن ۹۳۶۱۸۱
۱ـ۱۰ آ ـ ۸۰۹۱

انگلیسی درسطح عالی توسط Mrs Elina
تلفن ۹۳۶۱۸۱
۱ـ۱۰ آ ـ ۸۰۹۳

انگلیسی دبیرستانی تلفن ۶۲۰۳۱۳

مکالمه انگلیسی
مقدماتی تا عالی
۹۳۶۱۸۱
دوره‌راهنمائی‌ودبیرستان تضمینی تلفن۹۶۳۶۰۱

دروس راهنمائی
دبستان‌ودبیرستان
۸۳۳۳۱۹
مکالمه وگرامرانگلیسی
در محل کار و منزل تلفن
۶۶۳۰۳۴ آ ـ ۸۷۶۰

کلیه دروس دوره ابتدائی ـ دوره راهنمائی ـ سوم متوسطه ـ سیکل دوم و ششم طبیعی و ریاضی بویژه‌برای‌دانش‌آموزان دبیرستانهای البرز ، هدف ، خوارزمی ، دکتر هشترودی ، اتفاق و مدارس خارجی زبان وسیله دبیران متخصص تلفن ۳۰۴۹۴۲ و ۸۷۴۵۶۸

فیزیك شیمی ریاضیات و دوره راهنمائی در سیزده جلسه با تضمین قبولی توسط دانشجویان سال چهارم پلی تکنیك تهران باچهارسال‌سابقه تدریس خصوصی و دبیرستانی تلفن۷۹۵۱۱۴

انگلیسی توسط بانوی انگلیسی ۴۷۱۴۱

املاک‌ومستغلات

فروش

خانه فروشی

خانه‌ویلائی‌مدرن‌بمساحت ۲۷۰ متر واقع در جاده کن‌کوی گلستان خیابان شقایق پلاك ۵۷ دارای آب و برق و تلفن قیمت پانصد وبیست هزار تومان‌با تلفن ۹۴۰۶۰۷ تماس حاصل فرمائید

خانه‌های فروشی
ویلائی و مستغلاتی‌مدرن‌از۳۰۰ تا ۳ میلیون تومان ۸۴۴۰۲۳ آ ـ ۷۴۷۷

مستغل فروشی تخلیه
خیابان حقوقی دارای هشت دستگاه آپارتمان چهاراطاقه با هال ولوازم باشوفاژ وچهار دستگاه تلفن ساخته شده در ۴۶۵ متر زمین دوبر رجوع فرمائید۳۱۹۷۸۴به:بنگاه‌کوشان آ ـ ۸۷۷۳۰

منزل قدیمی بمساحت ۲۵۰متر مربع دارای آب و برق وتلفن و۸ اطاق آماده‌فروش:۹۵۱۰۲۷ آ ـ ۸۵۳۷

خانه های ویلائی
و مستغلاتی در تهران پارس تهران‌نو نارمک تلفن ۷۸۳۶۹۶ دفتر تهران‌بورس آ ـ ۸۶۹۱

یکباب خانه بمساحت ۱۸۰ متر دوطبقه شمالی باآب ـ برق وتلفن‌واقع در عباس آباد اندیشه بفروش میرسد تلفن ۴۵۱۶۸ ـ ۶۶۲۴۵۹ و ۴۳۴۹۹

خانه ویلائی و مستغلاتی ۶۰۰ هزار تومان ببالا فروشی
تهیه مسکن کورش ۸۴۷۹۸۲ و ۸۵۳۳۶۶ آ ـ ۸۵۲۱ ۱۳ـ۱

خانه‌ای دوطبقه‌مستغلاتی در جاده قدیم فروشی ۷۷۰۹۷۳

منزلی ویلائی درخیابان‌امیرآباد خیابان انتصاریه شماره۱۱۵برای فروش بدون واسطه قیمت مقطوع ۹۵۰ هزار تومان لطفا از ساعت ۴ تا۶ مراجعه‌فرمایند آ ـ ۸۷۸۶

خانه های نوساز تهران پارس با وام بانکی املاك زهره تلفن ۷۸۱۹۱۸

خیابان تلویزیون ۵۰۰ متر مساحت ۲ طبقه مهندسی ساز ۲ شماره تلفن شوفاژ روشن ۶۳۱۵۲۴

چندین دستگاه ساختمانهای شخصی و مهندسی‌ساز ویلائی و مستغلاتی‌با مساحتهای‌مختلف در خیابانهای‌عباس‌آباد،گاندی، وزراء جردن ، پهلوی ، ونک آماده فروش تلفن ۶۲۲۰۶۵ شرکت تهیه‌مسکن آسیانکو آ ـ ۸۲۷۹

منزل‌مهندسی‌شمسی‌ساز
واقع در خیابان تخت‌طاووس خیابان جم نبش غفاری ۷ اطاق با آب و برق و تلفن مناسب برای دفاتر تجارتی و شرکتها قیمت ۷۰۰ هزار تومان تلفن ۶۲۲۹۰۴ و ۶۲۴۶۱۳ دریچه آ ـ ۸۷۴۹

مستغلات‌مهندسی ساز
دو دستگاه مستغلات ۴ و ۵ طبقه در شاه‌عباس و بخارست هر طبقه ۳ و ۴ اطاق خواب ۲۲۰۰۰۰۰ و ۲۳۰۰۰۰۰تومان تلفن ۶۲۲۹۰۴ و ۶۲۴۶۱۳ دریچه

یکباب خانه واقع درشمال میدان شهباد بمساحت ۳۴۶ متر دارای ۱۵ اطاق درسه‌طبقه فروشی تلفن ۹۷۹۱۹۵ ۱ـ۱۰ آ ـ ۸۵۹۳

خانه فروشی ۳۱۴متردر تهران پارس نوساز با سرویس کامل ، تلفن، گاراژ شمالی دو نبش حدود قیمت ۴۰۰ هزار تومان تلفن ۷۸۰۲۶۸ آقای شفائی

خانه مهندسی ۲طبقه
شخصی ویلائی شمالی حدود ۴۰۰ متر بین پهلوی وجردن پارکت موکت شوفاژ کولرها استخر گاراژ ۱۳۰۰۰۰۰تومان فروشی ۸۹۱۱۷۰ آ ـ ۸۸۶۲

فروش‌اکازیون
۴۵ متری سیدخندان کاج دوم خانه یکطبقه ویلائی‌شمالی۲۵۰ متر زمین ۲۴۰متربناچهاراطاق ویک هال بزرگ‌وزیرزمین‌بزرگ کاغذدیواری ، موکت‌کرکره‌کولر و سرویس کامل‌تلفن۷۷۲۲۲۲و ۷۷۳۲۸۵ آ ـ ۸۳۰۱

خانه‌ای شمالی برخیابان شیراز شرقی امیرابادبه مساحت درحدود ۲۷۰ متر مربع دو طبقه دارای هفت اتاق و لوازم دیگر باتلفن وکولر بفروش‌می رسد.خواستاران‌بوسیله تلفن ۶۳۵۹۹۳ مراجعه فرمایند

اکازیون
خانه ویلائی بهترین نقطه نارمک دو طبقه مستقلی ۵۰۰ متر ۴۰۰ متر زیربنا بادستگاه های جداگانه بعلت مسافرت فوری بیواسطه ۵۰۰هزارتومان تلفن ۷۹۱۱۴۶ آ ـ ۸۷۳۲

خانه‌ای بمساحت ۳۵۰ متر با کلیه تاسیسات واقع در قلهک دولت خیابان کامران فروشی تلفن ۳۹۳۱۸۶ ـ ۴ تا ۸ بعد از ظهر آ ـ ۸۷۶۵

خانه‌ای ویلائی بمساحت ۵۰۰ متر زیربنا ۴۲۰ متر واقع در خیابان دولت قیطریه دارای ۸ اطاق دوهال‌دوسرویس،شوفاژ، آستخر با تصفیه ، تلفن، کولر، پارکینگ تلفن ۸۶۳۹۳۳ و ۹۲۷۸۳۰ ۱ـ۷ آ ـ ۸۶۰۵

آپارتمان فروشی

آپارتمان ۴ طبقه ونیم‌در خیابان دانشگاه برای فروش ویا معاوضه‌مجهز با تمام وسایل تلفن ۸۶۴۶۳۰

آپارتمان فروشی
باتلفن و شوفاژ وپارکینگ از ۱۷۰ الی ۳۵۰ هزار تومان‌تلفن ۶۲۳۴۱۲ و ۶۸۲۷۸۱ آ ـ ۷۸۹۲ ۱۰ـ۱

اکازیون

فقط۳ دستگاه
آپارتمان ۳ و ۴ اطاقه با موکت کاغذ دیواری شوفاژ و کولر و تلفن باقی‌مانده . اول آیزنهاور نبش کاوه و ساسان تلفن‌های :
۹۳۷۴۵۵ و۹۳۸۸۱۵ آ ـ ۸۶۹۸

امیرآباد شمالی ، پهلوی و یوسف‌آباد آپارتمانهای شیک۳ الی ۶ اطاقه تلفن ۶۳۴۲۵۷ آ ـ ۸۷۶۲

خانه‌سازی «تک»

میدان۲۵شهریورخیابان نورزاد آپارتمان های فروشی تلفن ۸۳۵۲۶۶ و ۸۳۵۲۶۴

مجهزترین آپارتمانهای‌فروشی یک تا۶ اطاقه نقد واقساط برای سکونت و دفترکار در امیرآباد شمالی ۸۴۴۰۲۳ ۲۷ـ۱ آ ـ ۷۴۱۵

چند دستگاه آپارتمان‌دربهترین نقطه بالاتر از میدان ونک بین جردن و پهلوی شخصی و مهندسی‌ساز مجهز و مدرن ۴ اطاق خوابه زیرینا ۳۱۱ متر تلفن مستقل برق اختصاصی شوفاژ و کولر تفکیک‌شده‌آماده فروش تلفنهای ۶۲۲۰۶۵ و ۶۲۲۰۱۰۷

شرکت تهیه‌مسکن آسیانکو
۵ـ۱ آ ـ ۸۸۴۴

یکدستگاه آپارتمان پنج‌اطاقه با تجهیزات کامل در بهترین نقطه تهران‌فوری بفروش‌میرسد ۴ الی ۶ تلفن ۹۳۸۹۷۴ ۲ـ۱ آ ـ ۸۸۷۲

آپارتمان فروشی
خیابان گاندی تلویزیون و ظفر کوی شهریار ۶۳۳۶۰۱ و ۶۳۳۴۲۶ و ۶۳۰۲۷۴

جبهه بلوار الیزابت آپارتمان های‌فروشی۳ اطاقی نقد و اقساط‌بدون بهره، بیواسطه۸۷۸۵۵۸

آپارتمان های فروشی نقدواقساط بابهره‌بانکی چهارراه شاه سیمتری ۴۵۴۲۶

آپارتمان فروشی درعباس‌آبادو سیدخندان ۱۵۰ الی ۲۵۰هزار تومان ۲ الی ۴ اطاقه ۸۴۱۷۴۷ ۱ـ۵ آ ـ ۸۵۵۲

چند دستگاه آپارتمان
مهندسی‌ساز با زیربنای ۱۹۰تا ۲۱۰ متر ۲ و۳ اطاق‌خوابه واقع در شاه‌عباس گاندی و جردن از ۴۵۰ تا ۵۵۰ هزار تومان فروشی تلفن ۶۲۲۹۰۴و ۶۲۴۶۱۳ دریچه آ ـ ۸۷۴۷

آپارتمان فروشی
آپارتمانهای چهار اطاقه با انباری پارکینگ سربوشیده‌کولر شوفاژ موکت در نارمک قیمت ۲۳۰ هزار تومان‌در سه قسط تحویل بعد از ۸ ماه ۴ الی ۸ بعد از ظهر تلفن
۷۷۰۹۰۷ گروه‌مهندسین

آپارتمان در بخارست
فوق‌العاده لوکس فروشی تلفن ۸۲۳۰۰۳

آگهی جدید

فروش آپارتمان
آپا آپارتمان ۲ اطاقی‌باسرویس کامل و کاغذ دیواری وموکت حیاط بزرگ و راهرو تمام سنگ مرمر بقیمت ۱۱۵ هزار تومان درفلکه اول تهران‌پارس موجود دارید .
آپا آپارتمان ۴ اطاقی با موکت و شوفاژ روشن و گاراژ بقیمت ۱۸۰ هزار تومان در خیابان کامیاب موجود دارید .
آپا آپارتمان ۳ اطاقی باحیاط بزرگ و موکت و شوفاژ روشن فروشی ۱۵۰ هزار تومان در نظر دارید .
مطمعنا بدست نخواهید آورد در اینصورت برای‌خرید .

آپارتمانهای ۲ و۳ و۴ و۵ و۶
اطاقی با موکت و شوفاژروشن وگاراژ و بدون موکت و شوفاژ وگاراژ در ساختمانهای ۲ و ۳ و ۴ طبقه‌باحیاط و تراس وبالکن و سرویس‌کامل وکلا کاغذ دیواری در فلکه اول تهران‌پارس و خیابانهای نارمک بقیمت های ۱۱۵ و ۱۲۰ و ۱۵۰ و ۱۶۰ و ۱۷۰ و ۱۸۰ و ۲۲۰ و ۲۴۰ و ۲۴۵ هزارتومان
تلفن ۷۹۱۰۵۴
مراجعه فرمائید

آپارتمان فروشی در یوسف‌آباد
طبقات سوم و چهارم‌یك ساختمان چهار طبقه دو نبش کاملا‌نوساز ـ لوکس بمساحت ۲۷ × ۱۵ متر هرطبقه بازیر بنای ۳۰ مترمربع دارای ۴ اطاق خواب ۵ × ۳متر و۶ × ۴ متر سالن پذیرائی ـ نهارخوری ـ هال‌بالکن آشپزخانه ـ کمد ـ تماما خیلی بزرك ـ کولر ـ تلفن مستقل ـ شوفاژ روشن لوله کشی گازبفروش‌می رسدبه تلفن ۹۲۴۶۵۴ مراجعه فرمایند.

مجهزترین آپارتمانهای ۳ اطاقه با تلفن خیابان‌شمیران ۱۳۰۰۰۰ تومان نقد و۱۰۰۰۰۰ تومان اقساط ۱۰ساله۸۴۴۰۲۳

آپارتمان فروشی
بین خیابان بهار و شمیران با سرویس کامل تلفن ۷۶۳۶۵۵ آ ـ ۸۸۹۰ ۳ـ۱

خانه‌هاو آپارتمانهای

مدرن بهرقیمت‌موجود است تلفن ۶۳۴۲۵۵

آپارتمانهای مجهزحوالی نادری مجاور پارك هتل آماده فروش شد۴۵۵۱۶

اکازیون آپارتمان شمیران خیابان‌میرداماد
چهار طبقه فقط طبقه همکف ۴ اطاق مجهز به کولر ـ شوفاژ پارکینگ ، سرویس کامل ۳۵۰ هزار تومان به فروش میرسد تلفن ۷۶۴۹۹۲

ویلا فروشی

ویلا های کوی ارم کرج نقد و اقساط ۴۱۶۹۳۱

ویلای شخصی ساز
به مساحت ۵۱۰ متر درحوالی دوراهی قلهک بفروش میرسد تلفن۱۷۷۹۸۱۰از۴الی۸بعدازظهر ۱ـ۴ آ ـ ۸۸۳۴

در بهترین نقطه فرمانیه
۲ دستگاه ویلای مجلل درجه یك صد درصد مهندسی (استیل) بمساحتهای ۱۳۰۰و ۲۵۰۰ متر با ۶ اطاق خواب بزرك(موکت)سالن نهارخوری (پارکت)و ۶ حمام کامل باضافه سرویس وسایرملزومات شوفاژ کولر تلفن‌استخر تصفیه قسمت مستخدم بمبلغهای ۴ و ۷ میلیون تومان فروشی تلفنهای ۷۷۲۲۲۲ و ۷۷۷۵۰۰ و ۷۷۸۹۵۵

ویلای اکازیون فروشی
ویلائی بمساحت ۱۰۰۰متربمربع با آب برق تلفن و گازکفسوکت و کولر واقع در بهترین منطقه تهرانسر کوی کارمندان شرکت نفت با برخورداری از منظره عالی بعلت مسافرت فوری به فروش میرسد طالبین ازساعت ۸ بعد از ظهرباتلفن ۶۶۰۹۶۱ داخلی ۳۲۲ مذاکره نمایند .

شمیران نیاوران
ویلای شخصی نوساز شامل ۹ اطاق و زیرزمین با سرویس های لوکس. یک میلیون و صد هزار تومان تلفن ۶۸۷۲۳۴

باغ فروشی

باغ مشجرومحصوری درکردان کرج ۴۲۰۰ متر باآب و استخر اختصاصی بفروش میرسد . طالبین باتلفن ۳۵۶۴۴۰ازساعت ۴الی۷ بعدازظهر تماس بگیرند. ۱ـ۴ آ ـ ۸۵۷۷

فروش ۱۷ هکتار باغ مرغوب میوه و تاکستان و ۳هکتارزمین باچاه عمیق وتاسیسات‌درازکان شهریار تلفن ۶۲۳۰۰۳ازساعت ۸تا۱۰ صبح . ۱ـ۲ آ ـ ۶۴۴۵

زمین فروشی

نیاوران سه راه زاهدی‌خیابان ارغوان ۱۰۰۰مترزمین۵۰ × ۲۰ دوبر جنوبی بابروانه ساختمان ۳ طبقه نقدی ۶۵۰۰۰۰ تومان ۸۹۱۱۷۰ ۲ـ۱ آ ـ ۸۸۳۹

جنوب شاهدشت از ۴۰۰ متری تا ۵۰۰۰۰ متری از قرار متری ۱۰۰ ریال به فروش میرسدتلفن ۸۷۴۷۹۸ آ ـ ۸۶۷۰

کرج کوی بهروز ۴۶۶۸۵
۴۲۵ متر زمین اوایل‌ضرابخانه کوچه امیر ها ۱۲متری‌سنائیها با پروانه ۳ طبقه و زیرزمین همکف پارکینگ هر طبقه ۲ دستگاه ۵ اطاقه نقدا ۱۱۵۰ تومان تلفن ۸۳۷۷۸۴ آ ـ ۸۸۲۴

ویلا های کوی ارم کرج نقد و اقساط ۴۱۶۹۳۱

ویلای شخصی ساز
به مساحت ۵۱۰ متر درحوالی دوراهی قلهک بفروش میرسد تلفن۱۷۷۹۸۱۰از۴الی۸بعدازظهر ۱ـ۴ آ ـ ۸۸۳۴

در بهترین نقطه فرمانیه
۲ دستگاه ویلای مجلل درجه یك صد درصد مهندسی (استیل) بمساحتهای ۱۳۰۰و ۲۵۰۰ متر با ۶ اطاق خواب بزرك(موکت)سالن نهارخوری (پارکت)و ۶ حمام کامل باضافه سرویس وسایرملزومات شوفاژ کولر تلفن‌استخر تصفیه قسمت مستخدم بمبلغهای ۴ و ۷ میلیون تومان فروشی تلفنهای ۷۷۲۲۲۲ و ۷۷۷۵۰۰ و ۷۷۸۹۵۵

ویلای اکازیون فروشی
ویلائی بمساحت ۱۰۰۰متربمربع با آب برق تلفنو گازکفسوکت و کولر واقع در بهترین منطقه تهرانسر کوی کارمندان شرکت نفت با برخورداری از منظره عالی بعلت مسافرت فوری به فروش میرسد طالبین ازساعت ۸ بعد از ظهرباتلفن ۶۶۰۹۶۱ داخلی ۳۲۲ مذاکره نمایند .

شمیران نیاوران
ویلای شخصی نوساز شامل ۹ اطاق و زیرزمین با سرویس های لوکس. یک میلیون و صد هزار تومان تلفن ۶۸۷۲۳۴

باغ فروشی

باغ مشجرومحصوری درکردان کرج ۴۲۰۰ متر باآب و استخر اختصاصی بفروش میرسد . طالبین باتلفن ۳۵۶۴۴۰ازساعت ۴الی۷ بعدازظهر تماس بگیرند. ۱ـ۴ آ ـ ۸۵۷۷

فروش ۱۷ هکتار باغ مرغوب میوه و تاکستان و ۳هکتارزمین باچاه عمیق وتاسیسات‌درازکان شهریار تلفن ۶۲۳۰۰۳ازساعت ۸تا۱۰ صبح . ۱ـ۲ آ ـ ۶۴۴۵

زمین فروشی

نیاوران سه راه زاهدی‌خیابان ارغوان ۱۰۰۰مترزمین۵۰ × ۲۰ دوبر جنوبی بابروانه ساختمان ۳ طبقه نقدی ۶۵۰۰۰۰ تومان ۸۹۱۱۷۰ ۲ـ۱ آ ـ ۸۸۳۹

جنوب شاهدشت از ۴۰۰ متری تا ۵۰۰۰۰ متری از قرار متری ۱۰۰ ریال به فروش میرسدتلفن ۸۷۴۷۹۸ آ ـ ۸۶۷۰

بازارك شهریار
جاده ساوه جنب فرودگاه‌جدید مقداری قطعات کوچك تفکیك شده زمین باسند مالکیت‌وجود **تلفن ۶۲۵۲۶۴منوچهری** آ ـ ۸۷۸۴

اتوسرویس‌مجهز باتمام وسایل واگذار میشود تلفن ۷۵۷۲۶۲

نمایشگاه اتومبیل و پارکینگ زورق طلائی تخلیه شده بفروش می رسد تلفن ۳۹۲۳۹۴

فروش نمایشگاه‌اتومبیل درنارمك ۷۹۶۱۰۵

خشکشوئی
۳ دهنه مغازه خشکشوئی به فروش میرسد یا به اجاره‌داده میشود خیابان نواب تلفن ۹۶۰۳۹۴ سیروس آ ـ ۸۴۳۵

یکباب زیرزمین دوطبقه درسه قسمت حدود ۲۵۰ متر دارای ۲۵۰ آمپر برق سه‌فاز و تلفن‌و شوفاژ سرویس واقع‌درامیرآباد شمالی کمی بالاتر از پمپ‌بنزین جنب بانک کورش یکجا یا جداگانه باملك یابدون ملك واگذار میشود تلفن ۶۳۱۹۶۸و ۴۰۷۳۴ ۵ـ۱ آ ـ ۸۸۳۵

در تمام ۲۴ ساعت جهت اطلاعات زمین
باتلفن
۹۷۳۲۶۴
تماس بگیرید
زمین در عباس‌اباد و تخت طاووس‌و شمیران‌تلفن۶۳۹۲۴۵ آ ـ ۷۹۸۷

قطعه زمین برتخت طاوس شرق باشگاه بانک سپه فروش میرسد تلفن ۸۴۹۴۳۳ ۳ـ۱ آ ـ ۸۸۲۳

زمین در شهرك نمونه و باصفای سهیل آباد
باآب متری ۱۸۰ ریال تلفن ۸۴۳۵۲۹

شهرك‌زیبای گلدشت کرج
با اسلوب شهرسازی در مصفاترین آب و هوا زمینهای مشجر به قطعات ۱۵۰۰ متر با آب‌جنبدانشسرایعالی باشرایط سهل ۸۴۳۲۷۸

فروش زمین در مهرشهر به قطعات مختلف تلفن ۶۳۹۲۴۵ آ ـ ۷۹۸۷

۵۰۰ متر زمین درفازیك گوهردشت ۸۷۴۰۹۹

فروش سرقفلی
مغازه واگذاری
فروشگاه فروشی
فروشگاهی در ۲طبقه شمالغرب تهران ۵۱۰ متر فروشی تلفن ۹۷۸۱۴۸ آ ـ ۸۰۰۸

۲ باب مغازه بمساحت ۳۶۰متر آب و برق فیش تلفن‌درخیابان تاج آریاشهر به‌فروش میرسد تلفن ۹۷۴۸۸۸ آ ـ ۸۷۴۵

اطاق مبله جهت اجاره دانشجویان
ودوشیزگان کارمنددرمصفاترین منطقه تهران ـ محمودیه‌خیابان شادسیما شماره ۶۱ ۱ـ۳ آ ـ ۸۸۵۰

مغازه‌خیاطی با زیرزمین
در نارمك ایستگاه‌دفتر باجواز و وسایل‌واگذارمیشود۷۹۶۴۶۷ آ ـ ۸۷۷۷

فروش یااجاره
مغازه خواربارفروشی چهارراه گلوبندك گذرمستوفی فروشگاه جواهری (یارمحمد)دلیل‌هوش آ ـ ۶۵۱۷

اتوسرویس‌مجهز باتمام وسایل واگذار میشود تلفن ۷۵۷۲۶۲

نمایشگاه اتومبیل و پارکینگ زورق طلائی تخلیه شده بفروش می رسد تلفن ۳۹۲۳۹۴

فروش نمایشگاه‌اتومبیل درنارمك ۷۹۶۱۰۵

خشکشوئی
۳ دهنه مغازه خشکشوئی به فروش میرسد یا به اجاره‌داده میشود خیابان نواب تلفن ۹۶۰۳۹۴ سیروس آ ـ ۸۴۳۵

یکباب زیرزمین دوطبقه درسه قسمت حدود ۲۵۰ متر دارای ۲۵۰ آمپر برق سه‌فاز و تلفن‌و شوفاژ سرویس واقع‌درامیرآباد شمالی کمی بالاتر از پمپ‌بنزین جنب بانک کورش یکجا یا جداگانه باملك یابدون ملك واگذار میشود تلفن ۶۳۱۹۶۸و ۴۰۷۳۴ ۵ـ۱ آ ـ ۸۸۳۵

در تمام ۲۴ ساعت جهت اطلاعات زمین
باتلفن
۹۷۳۲۶۴
تماس بگیرید
زمین در عباس‌اباد و تخت طاووس‌و شمیران‌تلفن۶۳۹۲۴۵ آ ـ ۷۹۸۷

قطعه زمین برتخت طاوس شرق باشگاه بانک سپه فروش میرسد تلفن ۸۴۹۴۳۳ ۳ـ۱ آ ـ ۸۸۲۳

زمین در شهرك نمونه و باصفای سهیل آباد
باآب متری ۱۸۰ ریال تلفن ۸۴۳۵۲۹

شهرك‌زیبای گلدشت کرج
با اسلوب شهرسازی در مصفاترین آب و هوا زمینهای مشجر به قطعات ۱۵۰۰ متر با آب‌جنبدانشسرایعالی باشرایط سهل ۸۴۳۲۷۸

فروش زمین در مهرشهر به قطعات مختلف تلفن ۶۳۹۲۴۵ آ ـ ۷۹۸۷

۵۰۰ متر زمین درفازیك گوهردشت ۸۷۴۰۹۹

فروش سرقفلی
مغازه واگذاری
فروشگاه فروشی
فروشگاهی در ۲طبقه شمالغرب تهران ۵۱۰ متر فروشی تلفن ۹۷۸۱۴۸ آ ـ ۸۰۰۸

خانه اجاره‌ای نیروی هوائی ۲ طبقه تلفن ۷۸۲۳۱۲ آ ـ ۸۷۶۱۳

اطاق مبله جهت اجاره دانشجویان
ودوشیزگان کارمنددرمصفاترین منطقه تهران ـ محمودیه‌خیابان شادسیما شماره ۶۱ ۱ـ۳ آ ـ ۸۸۵۰

مغازه‌خیاطی با زیرزمین
در نارمك ایستگاه‌دفتر باجواز و وسایل‌واگذارمیشود۷۹۶۴۶۷ آ ـ ۸۷۷۷

فروش یااجاره
مغازه خواربارفروشی چهارراه گلوبندك گذرمستوفی فروشگاه جواهری (یارمحمد)دلیل‌هوش آ ـ ۶۵۱۷

اجاره‌داده‌میشود

اپارتمان اجاره
بر شاه عباس کبیر پلاك ۱۶۴ یکدستگاه آپارتمان ۶ اطاقه دارای شوفاژ تلفن کولر جهت محل کار اجاره داده میشود ۸۲۳۳۴۰ آ ـ ۸۶۶۹

سه دستگاه آپارتمان بر خیابان‌آذربایجان‌نرسیده به چهارراه خوش جهت دفتر و کارگاه اجاره‌داده میشود تلفن ۹۵۹۸۴۸

آپارتمان اجاره
دارای ۵ اطاق با شوفاژ و سرویس کامل در دزاشیب شمیران تلفن ۸۷۸۱۸۲ آ ـ ۸۷۵۳۵

سه دستگاه آپارتمان جمعا ۱۲ اتاق در خیابان آریامهر یکجا اجاره داده میشود تلفن ۸۶۲۰۹۵ آ ـ ۸۷۶۶۴

اجاره
طبقه اول با حیاط ۷ اطاق ، کولر ، شوفاژ ، تلفن ، واقع در خیابان کاخ جنوبی مشتاق ماهیانه ۳۲۰۰ تومان به تلفن ۴۱۳۴۷ رفیع مراجعه شود .

مورد نیاز برای اجاره

برای سفیر کبیر ویلای ۶ تا ۱۰اطاق‌خوابه بین ۳۰ تا ۴۵هزارتومان اجاره فوری مورد نیاز است تلفن۶۲۲۹۵۴و۶۲۴۶۱۳ دریچه

خانه شامل ۱۴ تا ۱۸ اطاق با حیاطی حدود ۴۰۰ متر یابیشتر در هر نقطه شهر یکجا برای اجاره موردنیاز است بین‌ساعت ۸ صبح تا ۱۳ تلفن ۸۲۰۹۱۷ آ ـ ۸۶۷۷

آپارتمان دو یاسه اطاقه‌درمحل مناسب برای خانواده دونفری نیازمندیم تلفن ۳۱۴۴۶۵ از ۸ الی ۱ بعد از ظهر آ ـ ۸۸۱۰

چند باب انبار بزرگ
جهت نگهداری خواربار اجاره میشود . تلفن۸۳۵۳۴۳(۷صبح الی یک بعدازظهر) . ۲ـ۱ آ ـ ۸۷۶۹۸

انجمن ملی‌اولیاءومربیان ایران
برای استقرار سازمان خود به ساختمانی دارای حداقل دو سالن بزرگ‌وببیست‌اتاق‌مناسب، در محدوده خیابان‌های‌پهلوی، کوروش‌کبیر ، شاهرضاومیدان ۲۵ شهریور نیازمند است . از دارندگان تقاضا دارد با تلفن های شماره ۸۲۹۱۹۵ و ۸۳۰۳۷۶ درساعات‌اداری‌مذاکره نمایند . آ ـ ۸۷۷۴۹

قابل توجه‌دارندگان‌انبار های عمومی
یک انبار مسقف حدود سه تا چهار هزار مترمربع دارای برق و آب و تلفن بارتفاع‌مفید شش متر باکف اسفالت یابتون دراطراف تهران مورد احتیاج میباشد دارندگان با تلفن ـ ۴۵۰۷۱ ـ ۶۶۸۲۰۸ قسمت بازاریابی مراجعه نمایند . ۳ـ۱ آ ـ ۸۸۷۴

مورد نیاز برای خرید

منزل
یکباب منزل در شمال شهرنیازمندیم
مقداری نقد بقیه‌درمقابل‌اراضی مرغوب در کرج ۸۹۰۱۶۶

کارخانه
کارخانه‌ای واقع در جاده آبعلی به مساحت ۴۰۰۰ متر مربع و ۲۵۰۰ متر مربع سالن طرح سوله بابرق‌صنعتی و آب بفروش میرسد .
طالبین با تلفن های ۹ـ۸۳۸۰۵۶ تماس حاصل نمایند .

اجاره ساختمان با ۲۰۰ اطاق
یك‌بانك دولتی، یکدستگاه ساختمان‌راکه دارای حداقل ۲۰۰ اطاق باتهویه مطبوع، دو دستگاه آسانسور، جای پارکینك کافی، تعدادکافی تلفن و در محدوده خیابان های عباس‌آباد، امیرآباد، تخت جمشیدورزولت واقع‌باشد بدون واسطه اجاره مینماید. خواهشمنداست کسانی که چنین ساختمانی دارند مشخصات کامل‌آنرا باذکر مبلغ‌اجاره بهای مورد نظر خود بصندوق پستی شماره ۱۶۳۳ر۱۴ ارسال فرمایند.
م‌الف ۹۰۵۷

بیمارستانی مجهز بفروش یا باجاره میرسد ۸۲۲۳۴۴

تعدادی منشی زن که به زبان انگلیسی ونامه نگاری انگلیسی ـ ماشین‌نویسی‌لاتین‌وشورت مسلط کامل داشته ودارای تحصیلات یا سابقه منشیگری باشند با حقوق بسیار خوب استخدام میشوند . داوطلبانی که زبان‌مادری‌آنها انگلیسی باشد مقدم خواهند بود. متقاضیان لطفا برای مصاحبه حضوری در ساعات اداری به شرکت سهامی نمود ـ خیابان تخت جمشید ـ بین چهار راه بهار وروزولت ـ ساختمان بلر مراجعه‌نمایند.

عایق واسفالت بام
قلهك تلفن ۸۶۱۳۲۷

مدیربازرگانی باتحصیلات دکترا یافوق لیسانس درافتصادیا مدیریت بازرگانی که‌سابقه‌مدیریت‌نیز داشته باشد باحقوق بسیارخوب استخدام‌میشود داوطلب بایدبزبان انگلیسی‌ونامه‌نگاری انگلیسی تسلط کامل داشته باشد. برای مصاحبه حضوری درساعات اداری به شرکت سهامی نمود ـ خیابان تخت جمشید ـ بین چهارراه بهار و روزولت ـ ساختمان بلر مراجعه شود.

استخدام دو خانم جوان کارخانجات مخابراتی ایران
یك خانم ماشین نویس فارسی و تلفنچی ویك خانم ماشین‌نویس لاتین‌بادارابودن دیپلم‌متوسطه وبر

نیازمندیهای اطلاعات تلفنی آگهی میپذیرد — تلفنهای ۳۱۱۲۲۴-۳۱۱۲۲۵ و ۳۱۱۲۲۹-۳۱۱۲۳۰

پول
فوری در مقابل چك کارمندی ، تاکسی ، سواری ، ملك، تلفن هزاری ۱۵ تومان
۸۳۶۷۳۵

وام باچك کارمندی
۷۵۴۴۹۲

قلك وام میدهد
درمقابل مبلغ ارزنده قلك فورا وام میدهد تلفن ۷۶۰۷۴۵

پول فوری با سود بانکی در مقابل خانه مستغلات
۹۲۸۴۶۵

پول
نیاز پولی شما رابه اسرع وقت در مقابل چك ـ اتومبیل ـ ملك و غیره برآورده میسازیم
تلفن ۴۲۲۲۷

وام بهرطریق
۹۳۱۷۳۱

پول‌شرطی‌با سودبانکی در مقابل خانه و تلفن :
۹۲۳۵۰۴

خانه پول ـ فرح شمالی مرکز معاملات پول تهران ۸۴۸۳۸۸

پول ارزان و فوری
موجود است دفترسام۸۲۲۶۵۹

وام ۶ساله بابهره ۵ر۸٪
۸۳۲۹۸۶

وام به اتومبیل و چك
۴۴۲۲۰

مورد نیاز
پول
اگربهره عالی میخواهید با ما تماس بگیرید تا بهر مبلغ از پول شما هزاری ۱۰۰ تومان بهره بدهیم
۸۳۶۷۳۵

پول راکدشما درمقابل سفته و چك‌معتبرهزاری ۸۰ تومان بهره‌باتضمین میدهیم تلفن۹۳۱۷۳۱ـ ۹۳۱۷۲۱ و ۹۳۱۸۲۱

پول شرطی‌درمقابل‌خانه مستغلات فوراًنیازمندیم
۹۲۸۴۶۶

پول راکد شما باانتقال مبیع هزاری ۵۰ تومان سود میدهیم ۷۵۶۴۲۵

پول راکد شما درمقابل مبیع چهاربرابر با سود عالی نیازمندیم۸۳۳۹۸۶

پول‌درمقابل خانه‌ارزنده نیازمندیم ۷۵۶۴۲۵

پول شرطی نیازمندیم
۸۲۸۳۴۹

پول شرطی نیازمندیم ۸۲۳۶۵۹

پول‌ه‌ر۱ شاهی۶۲۴۸۷۳

تبوض
وام در مقابل
فرش و جواهر و مازادارزیابی قبوض فرش ، زمین ومستغلو جواهر بانك کارکشائی تلفن ۴۵۱۶۸ و ۶۶۲۴۵۹ و ۴۳۴۹۹

تزئینات‌ودکوراسیون
دلخواه
فقط با یک تلفن در اسرع‌وقت متخصصین ما ازنزدیکترین‌شعبه شرکت پلاستر دراختیار شما میباشند و شما میتوانید با شرایط دلخواه منزل و محل کار خود را با بهترین انواع کاغذ دیواری، موکت ، کفپوش و دیوارکوب پلاستیکی
پلاستر
تزئین نمائید شعبه‌مرکزی‌پهلوی بالاتر از چهارراه امیراکرم ساختمان شرکاعجنب‌کوچه‌بیدی
تلفن ۶۶۶۶۶۵
۴۴۰۴۱،۴۸۷۵۱
شعبه بازار بازار بین‌الحرمین بازار تحریر پساژ زردوز تلفن ۵۳۳۷۹۷
شعبه باغشاه سی متری سپه میدان باغشاه
تلفن ۶۶۰۷۷۲

نقد بخر
ارزان بخر
با یک تلفن انواع‌کاغذدیواری، موکت کفپوش و پرده‌مرکزه تزئینات ساناز۶۶۸۳۴۰

با۳تومان
با روزی سه تومان منزلو محل کار خود را با بهترین انواع کاغذ دیواری ، پرده کرکره موکت و کفپوش تزئین فرمائید
تزئینات مارال ۹۷۵۵۱۸

تزئینات‌ساحل۸۴۳۱۹۶
کلیه بنائی رنگ امیزی‌ساختمان

کاغذ دیواری و نقاشی
ساختمان با تخفیف کلی فوری
۹۷۸۴۲۰

موکت
فروش استثنائی ـ موکت خارجی متری ۲۲۰ ریال
بازرگانی شمس تلفن ۷۵۴۵۳۵

کاغذ دیواری فوری ۷۷۵۷۷۱
دیوارکوب پلاسبکر ۷۷۵۷۷۵
موکت فوری تلفن ۷۷۵۷۷۵
کفپوش همه‌نوع‌فوری ۷۷۵۷۷۵

برای‌ساختمان‌شما
پاکتان
انجام امور کلیه نظافت ساختمانی تلفن۸۳۸۱۷۲ و ۷۵۴۷۵۳

سمپاشی آناهیتا
۷۹۵۳۰۷
سمپاشی منازل و باغ با صرف هزینه کم جهت مصونیت از حشرات ۶۶۰۴۷۹
اسفالت و تعمیرات بیشرو تلفن ۶۶۰۴۷۹

خریدار قبوض‌شهرداری
۴۵۹۵۷

معاملات‌تلفن
تلفن درهرمنطقه خریدار بانصب فروشنده‌ایم
۸۵۳۰۳۱

فروش تلفن
۵۳۳۰۳۰

خرید
تلفن ۲ و ۵ فوری خریداریم ۵۳۰۷۴۴
تلفن ۷و۸ خریداریم ۷۵۹۷۱۵

تلفن ۳و۷ و۶۲
خریداریم ۳۰۳۲۳۷

خرید و فروش تلفن
۶۶۷۶۶۸
تلفن بانصب فروشنده‌ایم ـ ۹۶۰۱۰۲
تلفن ۴ و ۶ و ۸۹ خریداریم ۸۹۴۰۵۰
تلفن خریداریم تلفن ۹۶۰۱۰۲ ۱ـ۳ ۷۳۷۴ ا ـ
خرید و فروش تلفن ۳۱۷۴۳۷ اسلامبول‌کمپانی۲ر۱۷
خرید فروش هر نوع شماره تلفن با نصب ۸۲۰۸۴۱

خریدار تلفن
تلفن ۲۳۰۳۰
خرید و فروش هر نوع تلفن ۳۱۴۵۷۶
خرید و فروش تلفن ۸۳۲۹۸۶
بورس تلفن شاهین ۳۱۱۷۷۱

نمایندگی پخش Limited
انواع درها ـ لوله‌ها قطعات چدنی ایرانیت
خیابان فردوسی ـ شماره ۳۰۶
تلفن ۳۹۱۵۱۲-۳۰۳۴۵۸

۳تومان
با روزی ۳ تومان و با یکتلفن انواع کاغذ دیواری ـ موکت ـ کفپوش وسایر محصولاتتزئینی ساختمان برای منزلو محل‌کار شما نصب میشود تلفنهای ۶۶۰۷۷۲ و ۵۳۳۷۹۷ و ۴۴۰۴۱
آ ـ ۸۷۵۶

اکوستیک
فروش ونصب‌سقفهای کاذب صادکو تلفنهای ۸۱ ـ ۷۶۱۲۸۰
آ ـ ۸۳۶۵

آسفالت ، نقاشی ، تعمیرات مرغوب تلفن
۶۲۵۷۳۲

آکوستیک
آکوستیک مرغوب‌ترین سندی برای سقف فروش‌مصنوب‌بیست‌تجاری
بازرگانی شمس تلفن ۷۵۴۵۳۵

دفتر نما تعمیرات ساختمان کلی و جزئی، بنائی، تخریب ، نقاشی، تزئینات ، نجاری نقد و اقساط تلفن ۸۲۷۷۲۱

بنائی ـ نقاشی
آسفالت تلفن :
۷۵۹۷۲۱

شرکت ساختمانی آسیا
سازنده آپارتمان ویلا ، بیمارستان درتهران‌وشهرستانها
تلفن ۸۴۷۲۸۸
آ ـ ۷۷۸۶

لوله‌بازکنی
لوله بازکنی ـ لوله‌کشی فوری جمشید آباد
۹۳۵۲۸۶

دوله بازکنی ولوله‌کشی دروازه‌دولت ۸۲۷۴۰۸

لوله‌بازکنی یکساعته
۷۶۵۲۴۴

لوله‌بازکنی ولوله‌کشی مقدم ۹۲۵۲۷۴

تخلیه چاه لوله‌بازکنی فوری
۹۳۱۲۹۶

رفع گرفتگی مرغوب لوله‌ساختمانی
پاد ستگاه و تراکم مرد ـ تلفن ۷۸۷۲۷

تخلیه‌چاه
توالت و فاضلاب لوله بازکنی تلفن
۹۲۳۳۵۹

گاز
پرستی گاز
گازوسرویس
ازساعت ۷ صبح الی ۱۰ شب
۶-۹۶۳۰۲۱
۶-۹۵۰۰۰۱
سرویس و تعمیرات اجاق
۹۶۳۰۳۰

بوتان گاز
BUTANE بوتان
قبول‌سفارشات‌گاز از۷صبح تا۱۰شب
باشماره‌های ۵۹-۹۵۳۰۵۱
صدورکارت‌اشتراك ۳۱۳۱۶۳
سرویس‌وتعمیرات ۲-۳۱۳۱۶۱
دفترمرکزی‌وفروش ۱۵-۳۰۲۷۱۱
شکایات‌گازرسانی ۶۶۳۰۶۰
بوتان

گمشده
قطعه‌چك‌شماره ۹۸۹۳۰۷ بتاریخ ۵ر۵۳ بمبلغ ۳۰۰۰۰ ریال بحوالمکردحامل بانك پارس شعبه بریانك‌مفقود گردیده از اعتبار ساقط است .

چك شماره ۲۷۷۴۲۷ ـ ۲ر۱۳۵۳ صادرات‌شعبه۲۶۶ جاری ۱۴۳۷ به مبلغ دویست‌و پنجاه هزار ریال در وجه‌حامل مفقود گردیده و ازدرجه اعتبار ساقط است .

چك سرقت شده
درتاریخ ۳ر۵۳ سه قطعه چك بمبلغ ۱۱۶۰۰۰ ریال دو برگ بانك صادرات آستانه اشرفیه بمبلغ ۱۱۰۰۰۰ ریال هرکدام ۵۵۰۰۰ ریال بشماره ۵۰۱۳۹۰ و ۵۰۱۳۹۱ حاجی حسن‌پاکدامن از حساب۸ یك چك ۶۰۰۰ ریالی بانکملی لاهیجان مفقودوازدرجه اعتبار ساقطه است .
حاجی‌شعبان‌پریدار
آ ـ ۶۴۹۳

درتاریخ ۶ر۵۳ کیف دستی محتوی اوراق وگواهینامه رانندگی وسند مالکیت تلفن و یکبرگ چك سفید بدون‌امضاء و همچنین‌یکدسته‌میرگی سفید بدون امضاء هردو از حساب جاری شماره ۵۲۵۳۸ بانك بازرگانی شعبه بازار و یکدسته چك سفید بدون امضاء پنجاه برگی از حساب جاری شماره ۱۱۴۰۰ بانك ایران وانگلیس شعبه مرکزی از داخل اتومبیل اینجانب بسرقت رفته است مراتب به بانکها اطلاع‌وآگهی میشود که اوراق واسناد مزبور از درجه اعتبار ساقط است .
مهندس همایون‌خرم
آ ـ ۸۸۷۵

چك تهران‌پارس مرکزی ۸۹۴۷۵۴ ـ ۱ر۱ر۵۳ بمبلغ ۲۵۰۰۰ ریال و چك صادرات نازی‌آباد ۴۹۲۱۲۵ـ۲ر۱ر۵۳ بمبلغ ۱۶۰۰۰ ریال و چك صادرات مجیدیه ۷۴۷۴۱۳ ـ ۸ر۸ر۵۳ بمبلغ ۱۴۲۰۰ ریال چك تهران مجیدیه ۴۱۷۷۱۷ـ ۲۸ر۸ر۵۳ بمبلغ ۱۴۸۰۰ ریال واصناف ۲۰ متری کوکاکولا ـ ۱۹۷۳۵۷ ـ ۲۰ر۸ر۵۳ بمبلغ ۱۰۰۰۰ ریال که ازآقای‌عبدالله اعلائی گرفته بودم در تاریخ ۱۷ر۴ر۵۳ سرقت شده ضمنا دفترچه پس‌انداز و شناسنامه بنام عباس مظاهری قمی و دو برگ چك سفید بانك پارس سیروس شماره ۸۰۶ و یک کارت ماشین‌بنام‌حسین‌امراللهی ژاله چکها از درجه اعتبار ساقط است بابنده بخیابان سیروس سربولك پلاك ۹۸ ریخته‌گری وتراشکاری‌مظاهری بفرستد .
آ ـ ۶۵۱۱

گمشده
یک سگ‌پودل‌مشکی باگردن‌بند قرمز از هتل کلاریج خیابان شاه‌عباس کبیر گمشده و جفت آن در حامل‌فوت‌است ازیابنده تقاضا دارد به نشانی هتل تلفن ۸۲۷۴۸۷ تحویل فرموده و مژدگانی کافی دریافت فرمایند.
حمیدعلی مردانی
آ ـ ۸۸۷۸

گذرنامه‌ای به شماره ۲۶۴۲ر۱۴۸۵۱ افغانستان بنام عبدالغنی و اسناد بیمارستان مفقود شده یابنده به تلفن ۵۳۰۷۰۳ هتل خادم (ناصر خسرو) مراجعه و مژدگانی دریافت دارد .
آ ـ ۶۴۶۷

آگهیهای متفرقه
زمین شمارا با سهلترین‌شرایط‌میسازیم
۶۲۵۶۷۳
اسناد صعب‌الوصول شما را خریداریم بعد ازظهرها تلفن ۶۶۰۴۷۹

کم‌شنوایان بهتربشنوید
سمعکهای پشت‌گوش‌الکترونیکی نامرئی ساخت انگلستان با آخرین پدیده های علمی‌وجدید رسید روزهای دوشنبه و پنجشنبه از ۴ تا۷ بعدازظهر ساختمان آلومینیوم طبقه ۱۲ اتاق ۱۲۳۴
آ ـ ۸۷۴۴۰

اجاره‌خانه بخارجیان
مؤسسه نیازمندیهای‌خارجیان خانه بخارجیان اجاره میدهد
۸۳۰۰۸۲ - ۸۳۰۰۸۱
۸۲۱۸۱۱ - ۸۲۱۷۲۳
۳۶۱ تخت جمشید مقابل مغازه آمریکا

مؤسسه امپایر ۷۷۷۵۰۰
خانه بخارجیان اجاره میدهد
۷۷۸۹۵۵ - ۷۷۲۲۲۲

مؤسسه امورخارجیان مرکزاجاره تخت جمشید جنب ۳۰۲
۷۵۱۷۸۲ - ۷۵۲۳۵۸

سازمان مسکن پارس
مرکز ۸۵۳۸۵۳
اجاره ۸۴۸۴۲۴
بخارجیان ۸۵۷۵۸۵

بورس ۲۴ ساعته املاک
اجاره‌منازل شمال شهر و شمیران بخارجیان سازمان فروش
۷۷۸ ۷۹۹
۷۷۹۱۱۸

موسسه ظفر
خانه بخارجیان اجاره میدهد
۷۷۸۵۸۹ و ۷۷۷۷۴۶

۸۲۹۷۶۶ - ۸۳۵۱۲۰
سازمان کورش
اجاره منازل بخارجیان

جهت اجاره بخارجیان
هرنوع مستغلات در شهر و شمیرانات خصوصا طبقه اول‌یا استخر نیاز نوری‌است۸۳۰۸۴۱ ـ ۸۳۰۸۴۲ ـ ۸۳۰۸۴۳

موسسه کوثیک
خانه بخارجیان اجاره میدهد
۸۵۵۵۶-۸۵۵۶۰۵

معاملات‌پول
پول موجود
مرکز پول شرطی تهران موسسه ۵۵۵ فقط روی خانه و مستغلات پول فوری میدهد ۸۳۰۸۳۵

پول
در مقابل چك کارمندی ملك ـ تلفن ـ اتومبیل
۴۳۵۲۸
پول
نیمساعته
بدون کمیسیون
هزاری ۱۵ تومان
در مقابل هرنوع سند اتومبیل‌شخصی‌ـتاکسی ـکرایه ـ تلفن بدون خرج محضر ساختمان‌با سود بانکی
۸۳۲۹۸۶
آدرس‌شاهرضابین‌رامسر وفرصت‌پلاك۴۴۴موسسه ایرانشاد

حراج‌پول
در مقابل اتومبیل تلفن ساختمان باسود بانکی
۸۲۲۳۴۱

اجارههای اجاره
سازمان نیازمندیهای خارجیان خانه‌شماره اجاره میدهد
۸۲۳۱۵۵
۸۲۸۱۰۶ ۸۲۳۹۳۹

بنگاههای معاملات املاک
مشاور املاك جهانگیر
زمینهای صنعتی برجاده کرج را خریدار و فروشنده‌ایم تلفن ـ ۹۶۱۸۶۹

جاده قدیم کرج اراضی یافت‌آباد و کارخانه خریدار و فروشنده‌ایم تلفن ۹۵۹۷۵۵ محمدی

خرید و فروش اراضی صنعتی ویافت‌آباد‌وکوی سینا ۹۶۰۸۹۶ صفرقلی

دفتر مرکزی جلالی
خرید اراضی سعادت‌آباد و عباس آباد و دره قشلاق و شمیرانات و مبارك آباد تلفن ـ ۶۲۶۴۱۱ ـ ۶۲۴۱۹۳

دفترشهباز
مرکز خرید و فروش اراضی کرج ادرس : کرج اول جاده چالوس تلفن ۲۷۸۴ ابراهیمی
آ ـ ۶۹۸۸

املاك تابنده
برای خانه وزمین شمانارمك تهران‌پارس خریدار فوری‌دارد ۷۹۱۳۹۷
آ ـ ۸۷۷۵

مهرشهر بزقش‌آباد گلشهر سرحدآباد خریدآروفروشنده‌ایم ۴۲۶۱۸۲
آ ـ ۸۰۰۴

خرید و فروش و اجاره بخارجیان تلفن۹۳۶۲۷۸

بورس املاك شمیران دفترپراتی ۸۷۳۵۷۵ـ ۸۷۷۸۷۵

در الهیه شمیران
خانه‌های ویلائی و چند قطعه زمین بفروش میرسد تلفن ۸۶۴۹۵۱
آ ـ ۷۷۸۰

زمین ـ ویلا ـ مستغل خانه در شهر وشمیران
خریداریم ۳۱۹۷۸۴ بنگاه‌کوشان
۱ـ۲ آ ـ ۸۷۷۲۹

نیازمندیهای اجاره
سازمان نیازمندیهای خارجیان خانه‌شماره اجاره میدهد
۸۲۳۱۵۵
۸۲۸۱۰۶ ۸۲۳۹۳۹

زمین
خریدار زمین تهران‌پارس ـ ۷۹۱۳۶۶
زمین شما را فوری خریداریم تلفن۶۲۵۶۷۳
زمینهای افسریه‌شاه‌آباد شرق مشیریه خریداریم ۳۵۹۴۰۸
خریدارزمین تهران‌پارس تلفن ۷۸۱۹۲۶
زمین تهران‌پارس خریداریم‌تلفن ۷۹۳۰۲۰
خریدار اراضی ساحلی‌وجنگلی شمال تلفن ۴۵۱۶۸ و۶۶۲۴۵۹
اراضی تهران پارس خریداریم ۷۸۰۰۶۱
زمین افسریه‌خریداریم۳۴۱۳۵۹ آ ـ ۵۷۳۱
اراضی تهران پارس خریداریم تلفن ۷۸۸۴۹
خریدزمین و خانه
یک قطعه زمین کوچک ویاخانه دوطبقه کوچک خریداریم تلفن ۳۱۹۷۸۹ و ۸۲۸۳۵۷

دفترشهباز
مرکز خرید و فروش اراضی کرج ادرس : کرج اول جاده چالوس تلفن ۲۷۸۴ ابراهیمی
آ ـ ۶۹۸۸

املاك تابنده
برای خانه وزمین شمانارمك تهران‌پارس خریدار فوری‌دارد ۷۹۱۳۹۷
آ ـ ۸۷۷۵

مهرشهر بزقش‌آباد گلشهر سرحدآباد خریدآروفروشنده‌ایم ۴۲۶۱۸۲
آ ـ ۸۰۰۴

خرید و فروش و اجاره بخارجیان تلفن۹۳۶۲۷۸

بورس املاك شمیران دفترپراتی ۸۷۳۵۷۵ـ ۸۷۷۸۷۵

در الهیه شمیران
خانه‌های ویلائی و چند قطعه زمین بفروش میرسد تلفن ۸۶۴۹۵۱
آ ـ ۷۷۸۰

زمین ـ ویلا ـ مستغل خانه در شهر وشمیران
خریداریم ۳۱۹۷۸۴ بنگاه‌کوشان
۱ـ۲ آ ـ ۸۷۷۲۹

نیازمندیهای اجاره
سازمان نیازمندیهای خارجیان خانه‌شماره اجاره میدهد
۸۲۳۱۵۵
۸۲۸۱۰۶ ۸۲۳۹۳۹

بنگاههای معاملات املاك
مشاور املاك جهانگیر
زمینهای صنعتی برجاده کرج را خریدار و فروشنده‌ایم تلفن ـ ۹۶۱۸۶۹

زمین های ساختمانی وخانه های شمال شهر را خریدار
وفروشنده‌ایم و زمینهای
تهران‌بریم
را خریداریم تلفنهای
۹۳۷۰۶۲
۹۳۸۴۴۹

B.K.D
در بازکن برقی
۲۵۰ تومان بکد
بوسیله تلفن سفارش دهید ـ شرکت بکد الکتریک تلفن ۶۸۱۰۱۱ ـ ۹۵ الی ۱۱
فروش درکلیه الکتریکی هاد رتهران وشهرستانها

آگهی استخدام پزشك
سازمان بیمه های اجتماعی برای‌درمانگاه مرودشت به یکنفر پزشك عمومی که بطور دو سره خدمت نماید با حقوق مکفی نیازمنداست، داوطلبان میتوانند بمنظور اطلاع از شرائط استخدامی به اداره امور استخدامی سازمان مراجعه نمایند . ۱۹ر۲۴
سازمان بیمه‌های اجتماعی

«آگهی استخدام»
سازمان بنادرو کشتیرانی برای خدمت در سازمان مرکزی به تعدادی مهندس برای هریك از رشته‌های مشروحه زیر:
۱ـ مهندس مکانیك.
الف: حداقل ۸ سال سابقه کار.
ب: تسلط بزبان انگلیسی
۲ـ مهندس مکانیك
الف: حداقل ۴سال سابقه کار.
ب: تسلط بزبان انگلیسی.
۳ـ مهندس برق.
الف: حداقل ۴سال سابقه کار.
ب: تسلط بزبان انگلیسی
۴ـ مهندس رامو ساختمان
الف: حداقل ۴ سال سابقه کار.
ب: تسلط بزبان انگلیسی
ج: تجربه اجرائی یاطراحی در امور ساختمانی و سیویل.
۵ ـ مهندس مکانیك ، برق، راه وساختمان :
الف: بدون سابقه کار.
ب: آشنائی بزبان انگلیسی
نیازمند است که با داشتن شرایط زیر ازطریق مصاحبه انتخاب و استخدام خواهندشد.
۱ـ تابعیت دولت شاهنشاهی ایران .
۲ـ متدین به‌یکی از ادیان «اسلام، مسیحی، کلیمی، زردشتی»
۳ـ دارابودن برك گواهی پایان‌خدمت‌و یا معافیت‌از خدمت وظیفه .
داوطلبان واجدشرایط میتوانند تاآخر وقت اداری روز چهارشنبه ۱۶ر۱۳۵۳ یا در دست داشتن فتوکپی مدرك تحصیلی، دو قطعه عکس، رونوشت شناسنامه، فتوکپی برك‌پایان‌خدمت یا معافیت‌ازخدمت‌وظیفه‌وگواهی‌سابقه کاربانضمام شرحی در مورد سوابق کاربه سازمان‌بنادر و کشتیرانی واقع درخیابان شاهرضا بین چهار راه کالج و ویلا مراجعه نمایند.
م‌الف ۹۱۲۲

آگهی استخدام
کارخانجات لوازم اتومبیل‌ایران
(بوش)
افراد واجد شرایط ذیل را با ۵ روزکار در هفته استخدام مینماید :
دفتر مرکزی تهران
۱ـ سکرتر مسلط به زبان فارسی و انگلیسی یاآلمانی‌و ماشین نویسی لاتین .
۲ـ ماشین نویس فارسی‌و لاتین باآشنائی‌بهزبان انگلیسی یاآلمانی .
۳ـ ماشین نویس فارسی.
برای کارخانه واقع درشهرک صنعتی‌البرز(قزوین)
۴ـ مهندس مکانیك باسابقه در صنایع تولیدی ـ مسلط به زبان انگلیسی یاآلمانی جهت معاونت در برنامه‌ریزی تولید ۵ـ رئیس حسابداری باحداقل تحصیلات دیپلم و تجربه‌کافی درامور مالی مسلط بزبان انگلیسی یاآلمانی
۶ـ حسابدار صنعتی باتجربه ونسلط بهزبان انگلیسی یاآلمانی
۷ـ معاون اداری باحداقل تحصیلات دیپلم و تجربه درامور کارگزینی پرسنلی واداری ـ مسلط بهزبان انگلیسی یاآلمانی
۸ـ طراح ونقشه‌کش صنعتی آشنا بهزبان انگلیسی یا آلمانی
۹ـ رئیس تدارکات ـ باحداقل تحصیلات دیپلم و تجربه در امور خرید داخلی و خارجی ـ کارهای بانکی مسلط به زبان انگلیسی یا آلمانی .
۱۰ـ کارمند حسابداری دیپلمه ریاضی با حداقل ۲سال سابقه کار در نوشتن دفاتر قانونی و تهیه گزارشات مالی .
۱۱ـ انباردار دیپلمه آشنا بزبان انگلیسی یا آلمانی
۱۲ـ تراشکار درجه یک ودو (۲نفر) .
۱۳ـ یکنفر باتحصیلات دیپلم و آشنا به زبان انگلیسی یا آلمانی جهت آزمایشگاه فلزات .
۱۴ـ برق کار درجه یک و دو (۲نفر)
۱۵ـ پرسکار درجه یک و دو (۲نفر)
۱۶ـ سرپرست قسمت (فورمن) دیپلم یا فوق دیپلم فنی با سابقه کار .
۱۷ـ نگهبان با سواد ششم ابتدائی و سابقه کار و ضامن‌معتبر
۱۸ـ کارگر ساده باحداقل ۴ کلاس سواد.
واجدین شرایط میتوانند همه روزه از ساعت ۷ الی ۱۱صبح بدفتر مرکزی شرکت واقع در خیابان عباس‌آباد ـ مقابل پمپ بنزین ـ کوی بی‌بی (نیریز) شماره ۱۷ طبقه سوم مراجعه‌یا درخواستهای خود را باذکر کلیه مشخصات وسابقه کار و تعیین حقوق درخواستی به صندوق پستی شماره ۳۲۱۲تهران ارسال دارند.
متقاضیان ردیفهای ۱۰ تا۱۸ میتوانند مستقیما بکارگزینی کارخانه واقع در شهر صنعتی البرز (قزوین) میدان دوم مراجعه نمایند.

بیتاکس ضدزنگ بیتاکس‌ضد رطوبت بیتاکس ضدشوره
بیتاکس ضدزنگ
بیتاکس ضد رطوبت
بیتاکس ضدشوره
برای فروشگاههای رنك ومصالح ساختمانی تا تاریخ ۱۰ر۵۳ استثناتاتخفیف مخصوص‌درنظر گرفته شده است .
جهت کسب‌اطلاعات باتلفنهای۸۲۵۹۹۶و۸۳۹۷۸۳ تماس‌گرفته ویابه‌مرکز پخش واقع در خیابان‌شاه عباس شماره ۱۱۰ مراجعه فرمائید
بیتاکس ضدزنگ بیتاکس‌ضد رطوبت بیتاکس ضدشوره

Reputable advertising agency requires
ADVERTISING EXECUTIVES
with sufficient experience. Applicants must have performed or be exempt from military service.
Write to POB 193, TEHRAN, education and experience details, and salary expectation.

اطلاعیه‌خدمات کمپیوتری
قابل‌توجه‌خانمهاوآقایان‌دیپلمه
اگر به تکنولوژی جدید علاقه دارید
کامپیوتر را بامابیاموزید و درطول مدت‌فراگیری برای‌ماکارکنید
ین‌امکانات فقط تاپایان تیرماه می باشد
جهت کسب‌اطلاعات بیشتر به اداره مرکزی شرکت‌خدمات‌کمپیوتری‌واقع درخیابان شاه‌عباس‌کوی سام‌شخصا مراجعه فرمائید

درباز کن برقی اف اف
با فنر برق اف اف
ساخت آلمان غربی
با گوشی نشکن و مغناطیس شخصر بفرد
نماینده انحصاری ومرکز پخش ، شرکت‌کاردو میاه ۵ شمیرید
با تلفنهای : ۸۲۲۳۸۴ - ۸۲۳۶۹۸ - ۸۳۱۸۷۷
سفارش دهید تادر اسرع وقت نصب وتحویل گردد .

شرکت ملی نفت ایران

استخدام پزشکیار
شرکت‌ملی نفت‌ایران جهت خدمت درشهرستان های شاهرود، اراك، زنجان‌و کرمانشاه به‌عده‌ای‌پزشکیار مردباشرایط زیرنیازمند است:
۱ـ ملیت‌ایرانی
۲ـ شاغل‌نبودن درسازمان های دولتی و موسسات وابسته به‌آن.
۳ـ دارابودن دیپلم‌پزشکیاری با۲سال تجربه ویا دیپلم بهیاری با۴سال تجربه.
۴ـ دارابودن دفترچه پایان خدمت‌وظیفه عمومی و یابرك معافیت دائم.
۵ـ حداکثر سن۴۰ سال.
۶ـ آشنائی به زبان انگلیسی
متقاضیان واجدشرایط میتوانند همراه با مدارك مربوطه‌و ۴ قطعه‌عکس ۴×۶ویك برك رونوشت‌شناسنامه در ظرف مدت ۲ هفته از تاریخ انتشار این آگهی از ساعت ۷ر۳۰ تا ۱۱ر۳۰صبح روزهای شنبه تاچهارشنبه درتهران به اداره کل‌استخدام و کاریابی شرکت ملی نفت‌ایران واقع در خیابان کاخ‌شمالی شماره ۷۶ مراجعه فرمایند.
م‌الف۹۱۱۸

Multinational Pharmaceutical Company seeks experienced and dynamic
DOCTOR IN PHARMACY
to be appointed as responsible for quality control laboratories interesting salary and fringe benefits assured. Please apply to Ettela'at Newspaper, Reference No. 1222.

آگهی پذیرش کارمند لیسانسیه
شرایط :
۱ـ داشتن لیسانس در یکی از رشته های مدیریت ، بانکداری ، ریاضی ، بازرگانی و حسابداری .
۲ـ حداکثر سن ۳۰ سال
۳ـ داشتن برك پایان خدمت و یامعافیت
۵ـ پذیرفته شدن درآزمون کتبی و مصاحبه استخدامی
داوطلبان واجد شرایط میتوانند فتوکپی مدرك تحصیلی وکارت پایان خدمت یا معافیت دائم خود را همراه با درخواست کار ودو برك عکس ۴×۶ با پست سفارشی به اداره کل کارگزینی بانك سپه ـ اداره استخدام ـ بفرستند
م‌الف ۸۱۳۰ بانك‌سپه

آگهی استخدام
نیروی دریائی شاهنشاهی به تعدادی آشپز جهت خدمت درمرکزوپایگاههای‌تابعه (خرمشهر بندرعباس ـ بوشهر ـ خارك) نیازمند میباشد داوطلبین میتوانند همه‌روزه باستثنای روز های پنجشنبه وجمعه با در دست‌داشتن شناسنامه و چهار قطعه عکس به پرسنل (کارگزینی غیر نظامیان) واقع در خیابان سپهبد زاهدی جنب مسجدالرحمن مراجعه نمایند .
شرایط متقاضیان
۱ـ سن کمتر از ۱۸ سال تمام و بیشتر از ۳۵ سال تمام نباشد .
۲ـ دارا بودن حداقل مدرك خاتمه دوره ابتدائی .
۳ـ انجام خدمت زیر پرچم یا دارا بودن معافیت دائم (غیرپزشکی)
م‌الف ۸۷۶۰

قابل توجه جویندگان کار
ازجویندگان کاردرمشاغل زیر دعوت میشودجهت مصاحبه و راهنمائی شغلی تاتاریخ ۱۰ر۵۳ بمرکز کاریابی واشتغال رشت واقع در خیابان پهلوی روبروی روزنامه اطلاعات بن بست دکتر فایق مراجعه نمایند.

ردیف ـ نام‌شغل	جنس	سن	تحصیلات	سابقه کار	تعداد
۱ـ برقکار	مرد	۲۰ الی ۲۵ سال	ششم ابتدائی ببالا	یکسال	۳ نفر
۲ـ برقکار	مرد	۲۵ الی ۳۰ سال	ششم ابتدائی ببالا	۵ سال	۱ نفر
۳ـ تراشکار	مرد	۲۲ الی ۳۰ سال	ششم ابتدائی ببالا	۴ سال	۲ نفر
۴ـ انباردار	مرد	۲۴ الی ۳۰ سال	دیپلم ریاضی	ـ	۲ نفر
۵ـ حسابدار دوبل	مرد	حداکثر ۴۰ سال	ششم ابتدائی ببالا	۲ سال	۳ نفر
۶ـ مکانیك ماشینهای‌سنگین	مرد	حداکثر ۳۰ سال	سیکل	۳ سال	۲ نفر
۷ـ حسابدار صنعتی	مرد	حداکثر ۳۰ سال	دیپلم	۳ سال	۱ نفر
۸ـ برقکار	مرد	حداکثر ۲۵ سال	ششم ابتدائی	۲ سال	۱ نفر
۹ـ نساج	مرد	حداکثر ۳۰ سال	دیپلم نساجی	۱ سال	۱۵ نفر
۱۰ـ تکنیسین نساجی	مرد	حداکثر ۳۰ سال	فوق دیپلم	۲ سال	۳ نفر
۱۱ـ مکانیك ماشینهای دیزلی	مرد	حداکثر ۳۰ سال	سیکل اول	۳ سال	۳ نفر
۱۲ـ راننده گریدر بولدوزر	مرد	حداکثر ۳۵ سال	خواندن‌و نوشتن	۳ سال	۷ نفر
۱۳ـ کارمند	زن	حداکثر ۲۵ سال	دیپلم کامل متوسطه	ـ	۶ سال
۱۴ـ ماشین‌نویس‌فارسی ولاتین	زن	حداکثر ۲۵ سال	دیپلم کامل متوسطه	۲ سال	۳ نفر
۱۵ـ دیپلم ریاضی یاطبیعی	مرد	حداکثر ۳۵ سال	دیپلم ریاضی یاطبیعی	۱ سال	۱ نفر

وزارت کاروامور اجتماعی
اداره کل اشتغال
م‌الف ۹۱۲۰

باخرید ۵۰۰ میلیون ریال محصولات کشاورزی

دولت به مبارزه با واسطه‌ها برمیخیزد

وزیر تعاون و امور روستاها، برنامه‌های رفاه روستائیان و مبارزه با واسطه‌ها را اعلام کرد

۹ هزار کار جدید در خراسان ایجاد می‌شود

کنفرانس مطبوعاتی وزیر تعاون و امور روستاها با حضور آقای دکتر غلامرضا کیانپور وزیراطلاعات وجهانگردی بعدازظهر دیروزبرگزار شد. عکس عده‌ای از شرکت‌کنندگان در کنفرانس را نشان میدهد.

برای افزایش تولیدات کشاورزی و تامین رفاه‌جامعه روستانشین کشور- که ازدیرباز مورد توجه دولت بوده است- برنامه‌های تازه‌ای اجرا می‌شود. وزارت تعاون و امور روستاها- که ناظر و مجری برنامه‌های کشاورزی درسطح روستاهای کشور است- وظائف خودرا در قبال جامعه کثیر روستانشین روشن‌تر میکند.

در یك کنفرانس مطبوعاتی که دیروز در محل وزارت اطلاعات و جهانگردی تشکیل شد، آقای مهندس رضا صدقیانی وزیر تعاون و امور روستاها، برنامه‌های جدیدو وظائف این وزارتخانه را به تفصیل تشریح کرد.

وزیر تعاون و امور روستاها که با حضور دکتر غلامرضا کیانپور وزیر اطلاعات و جهانگردی، سه تن ازمعاونان وزارت تعاون و امور روستاها و جمعی کثیر ازسردبیران و نمایندگان مطبوعات سخن میگفت، پس از اشاره به فرمایشات شاهنشاه آریامهر در زمینه رفاه جامعه روستائی کشور، گفت:

«بر طبق آمار، در حال حاضر ۵۷ درصد از جمعیت کشور در روستاهای مملکت ساکن هستند. رسیدگی به رفاه این جمعیت کثیر بسهولت موارد مشابه در سایر بخش‌های اقتصادی نیست. ازین‌رو، برای آنکه جامعه روستائی را به‌رفاه کامل برسانیم احتیاج به زمان داریم.»

پراکندگی روستاها

وزیر تعاون و امور روستاها، سپس به پراکندگی روستاهای کشور اشاره کردو گفت: «اکنون ۶۷ هزار روستا در مملکت داریم که جمعیت‌ساکن آنها بیش از ۵۰ درصدجمعیت کشور است. حدود دومیلیون و ۳۵۰ هزار خانوار روستائی دراین دهات سکونت دارند.»

صدقیانی، ضمن بازگوی مشکلات جغرافیائی کشور و دور بودن این روستاها از یکدیگر، نتیجه گرفت که امکان اجتماع روستائیان در اراضی و مناطق پیوسته، اگر چه الزام‌آور است ولی باقتضای وضع جغرافیائی، توام‌بااشکال است.»

آنگاه، وزیر تعاون و امور روستاهابوضع کشت محصولات کشاورزی در سراسر کشور اشاره کردو گفت: «در حال حاضر سه میلیون و ۶۰۰هزار هکتار از اراضی زیر کشت آبی، قرار دارد و بفرض‌آنکه سد های ممکن نیز بسته‌شود، و برآورد آب‌ذخیره بحساب آید، درپایان برنامه عمرانی پنجم، رقم سطح زیر کشت آبی معادل چهارمیلیون و ۲۰۰ هزار هکتار خواهدشد. از سوی دیگر، رقم افزایش‌سطح زیر کشت، بااجرای این‌برنامه ۶۰۰ هزار هکتار افزایش می‌یابد و در پایان برنامه ششم نیز این افزایش به یك میلیون و ۲۰۰ هزارهکتار خواهدرسید، که‌در نتیجه، یك‌سوم بر سطح زیر کشت افزوده‌ایم.»

وزیر تعاون و امور روستاها باذکر ارقام بالا وظائف وزارت تعاون و امور روستاها را چنین شرح داد:

«دراین برنامه رشدکشاورزی ۸درصد و رشد صنعت ۱۴ درصد پیش بینی شده است. وزارت تعاون و امور روستاها برای افزایش درآمد روستا- نشینان بایستی برنامه‌استقرار صنایع روستائی را در روستا های کشور گسترش دهد. اجرای این برنامه سبب‌خواهد شدکه اوقات بیکاری‌درروستا های کشورکاهش یابدوکسب درآمد تازه‌ای برای این‌جامعه بهمراه آوردو بدین ترتیب نیروی اضافی روستا ها به صورت کارگر در صنایع روستائی جذب خواهد شد.»

وزیر تعاون و امورروستاها درمورداستقرار صنایع‌روستائی و کار هائی که تاکنون انجام گرفته به‌استان خراسان اشاره کردوضمن تشریح فعالیت‌های فعلی در این استان، اضافه کرد که بموجب طرح تازه‌ای سه هزار کارگاه قالیبافی در۹ شهرستان خراسان احداث می‌شود که برای ۹ هزار نفر کار فراهم خواهد کردو در این‌باب مذاکرات لازم انجام گرفته است و درین زمینه قراردادی بابلغارستان بامضا رسیده است. وی ضمن تاکید الزام رشد صنعت در روستاها، آنرا راه حل منطقی برای پیشرفت روستا ها خواند و اضافه کرد که برای اجرای این برنامه، به تنهائی ۱۵ میلیارد ریال سرمایه گزاری میشود.

مبارزه بادلالها

صدقیانی در اجرای برنامه افزایش درآمد روستائیان، به جلوگیری از کار سلف‌خری اشاره کردو گفت: امسال سازمان مرکزی‌تعاون‌روستائی ایران مبلغ ۵۰۰ میلیون‌ریال صرف خرید محصول زارعین خواهدکرد که قسمت عمده این مبلغ را به خرید انواع حبوبات و برنج‌و سایر کالا های فاسد نشدنی اختصاص خواهد داد.

صدقیانی، درپایان گفت: اگر به هژده هزار ده توجه شود، حدود ده میلیون نفر جامعه روستانشین ازرفاه بیشتری استفاده خواهندکرد، و خدمات روستائی، این‌جمعیت کثیر را زیرپوشش خواهد گرفت.»

به برنامه هائی که موجب افزایش درآمدجامعه کشاورزی مملکت میشود، به میزان‌رشد برنامه عمرانی پنجم نیزاشاره کرد:

راپر سه اصل متکی دانست وگفت: «اصول سه گانه بر طبق اوامر شاهنشاه آریامهر عبارتند از:

۱- متعادل کردن درآمد شهر نشین و روستانشین.
۲- کم کردن فاصله‌زندگی در شهر و روستا
۳- شکوفان کردن استعداد هاو نیرو های نهفته وباارزش روستائی برای زندگی بهتر.

«برای آنکه درآمدروستائی را افزایش دهیم، ناگزیرباید بر سرعت پیشرفت در روستا های مملکت آنچنان بیفزاییم که از سرعت‌جامعه شهرنشین نیز بیشتر باشد.

ایجاد کارهای تازه

درینجا، صدقیانی‌با اشاره

چگونه میتوان سالی یک میلیون تومان کاسبی کرد؟!

بقیه از صفحه ۱۶

پنجم - هرگزناامیدو سرخورده نشوید و همواره این مساله را در نظر داشته باشید که شما در هرکاری که وارد شوید، بافراز و نشیب های بیشمار دست به گریبان خواهید بود. از اینرو هیچوقت با روبرو شدن با یک شکست، فکر نکنیدکه دنیا برای شما به آخر رسیده است.

مهدی فخارزاده مصرانه عقیده دارد که هر کس با پیروی‌دقیق از این دستوالعمل ها، میتواند مثل او موفق باشد. این‌نکته است که دیگر همکاران مهدی نیز - که او را در حین انجام کار بارها دیده‌اند -تصدیق‌میکنند و می‌گویند:

مردمداری و علم سروکله زدن با مشتری، چیزیست که درمهدی فخارزاده بطورغریزی‌وجوددارد مثلا وقتی کمپانی بیمه، سیاست جدیدی درقبال مشتریانش درپیش میگیرد، فخارزاده مثل دیگر فروشندگان بیمه عمر تنها به فرستادن یک‌اطلاعیه برای‌مشتری اکتفا نمی‌کند. بلکه‌شخصا بسراغ مشتریان میرود و جزء به جزء علل تصمیم مذکور را برایشان تشریح میکند. در مواردی‌نیز که کارمشتریان بمبن‌بستی‌برمیخورد، و مشتری از مساله بخصوصی ناراحت میشود، یا گلایه دارد، باز مهدی فخارزاده در رامحل مشکل پیشقدم‌است. خودش می‌گوید: من عاشق کمک به مردم هستم!

سرگذشت پرماجرا

در آغاز کار، پدر مهدی فخارزاده، با سفر او به‌امریکا مخالف بود و بیشتر میل‌داشت که پسرش در ایران بماند و در کارهای‌مربوط به‌مایملک‌خانوادگی کمک او باشد. چون مهدی پسر ارشد یک خانواده بزرگ بودکه مجموعا ۲۵ فرزند داشت. ازآن میان، تنها یازده نفر به‌سن بلوغ رسیدند.

این مساله، برای مهدی فخارزاده - که به‌آداب و رسوم ایرانی، بویژه احترام به پدر، پایبند بود - تولید دردسر کرده بود، بطوریکه چندین سال با این مشکل دست‌وپنجه نرم‌کرد تا سرانجام موفق شد رضایت کامل پدرش را بدست آورد.

ولی پدربیر مهدی - که‌اکنون ۸۱ سال دارد - هرگز از کار کرد ن‌مستقل پسرش دل خوشی نداشته است! باوجود این، مهدی فخارزاده هرسال به ایران میرود و پدرش هربار به او گوشزد میکند که زندگیش را هدر داده است!

اوائلی که مهدی فخارزاده به امریکا آمد، با یک مشکل عمده‌ای روبرو شد. او حتی یک کلمه زبان انگلیسی نمیدانست! با اینحال، مهدی فخارزاده از پای ننشست: در ابتدا از دوستان هموطنش که در امریکا پیدا کرده بود کمک می‌گرفت تا بتواند احتیاجات اولیه‌اش را برآورده کند. او تصمیم گرفته بود در دانشگاه «یانگ» ایالت یوتا در رشته اقتصاد، نام‌نویسی کند.

ازاین رو با سختی وبانگلیسی دست و پا شکسته‌ای که کم‌کم آموخت، در خیابانهای نیویورک براه افتاد. او به‌هرکس میرسید، می‌پرسید چطور میتواند به ایالت یوتا برسد؟! پس از سه روز راه‌پیمائی خسته‌کننده، سرانجام، فخارزاده باشکم‌گرسنه به یوتارسید. ولی پس‌ازمراجعه به دانشگاه، با یک مشکل تازه روبرو شد: مسئولین دانشگاه دانش‌انگلیسی اورا برای ورود بدانشگاه کافی نمی‌دانستند. ازین رو، به‌او پیشنهاد کردندکه برای تقویت زبانش در کلاسهای دبیرستانی نام‌نویسی کند.

مهدی‌فخارزاده پس از یک تابستان درس خواندن، درحالی که خرج خود را باکارهای مختلف درمی‌آورد، سرانجام‌توانست‌وارد دانشگاه شود.

عشق وازدواج

او پس از گذراندن دوره لیسانس اقتصادبرای بدست‌آوردن دکترائی که هرگز نگرفت، به دانشگاه واشنگتن در «سیتل» رفت، در آنجابا دختری ازاهالی ایسلند آشنا شد. این دختر گرچه به‌مهدی روی خوش نشان میداد لکن‌در برابر پیشنهادازدواج او مردد بود چون فکر میکرد مجبور است در ایران - کشوری با فرهنگ و آداب و رسوم متفاوت - زندگی کند. ولی سرانجام نرم شد و تن به‌ازدواج بامهدی فخارزاده در داد.

فخارزاده در این مورد میگوید که ازدواج با «سیکروم» یکی از موفق‌ترین معاملات او بوده‌است! واضافه میکند که هرگزنمیتواند از کسی کلمه (نه) بشنود. تا مدتی پس از ازدواج، فخارزاده همچنان سرگرم تحصیل بود، در حالیکه همسرش با کار کردن در یک کارخانه تولید مواد غذائی، خرج زندگی آنها را تامین‌میکرد.

سرانجام در سال ۱۹۵۰ رویا به‌پایان رسید، چون همسرش‌به علت باردار شدن دیگرنمیتوانست کار کند. ازاین‌رو مهدی‌فخارزاده مجبور بمترک تحصیل شد و خود را ملزم دید که کاری تمام وقت برای امرار معاش برای خود دست و پا کند.

● بدنبال‌این ماجرا، فخارزاده بیک بنگاه کاریابی مراجعه کرد. متصدی مربوطه از او خواست تا سه نوع کاری را که ترجیح میدهد، مشخص کند. فخارزاده در این مورد میگوید:

در برابر این پیشنهاد، تجارت خارجی را به عنوان اولین‌شغل مورد نظر خود انتخاب کردم که رشته تحصیلی‌امبود. برای‌دومین شغل، بانکداری را برگزیدم‌چون تجربه کمی در آن داشتم. در مورد سومین انتخاب نیز کار بخصوصی را درنظر نداشتم. متصدی بنگاه بمن گفت اگر یک انتخاب دیگر بکنی شانس بیشتری دریافتن کار خواهی داشت، و خودش پیشنهاد کرد که چرامثلا فروش بیمه‌نامه‌را انتخاب‌نمی‌کنی.

«پس از چندی، بمن اطلاع داده شد که تنها محل خالی برای کار در کمپانی بیمه متروپولتین موجود است» ...

به‌این ترتیب بود که فخارزاده برای اولین بار گام در راهی گذاشت که آینده‌ای بس تابناک‌در آن انتظارش را می‌کشید.

در بدو ورود به‌کمپانی، برای امتحان بااومصاحبه‌ای‌کردند‌که در نوع خود بسیار جالب است. مصاحبه کننده از فخارزاده، پرسید:

- بیمه عمر خود شما چقدر است؟

جواب - هیچ!

- اساسا از بیمه عمر چه میدانید؟

جواب - هیچ چیز!

سئوال - قبل از انجام این‌کار، چه مشاغلی داشته‌اید؟

- هیچ شغلی نداشته‌ام.

... وبعد فخارزاده از مسئول امتحان‌بالحنی‌التماس آمیزخواست تا مقداری کتاب راجع به‌بیمه، در اختیار او بگذارد و به‌او یک‌هفته مهلت هم بدهد، آنوقت دوباره از وی امتحان کند. این درخواست اجابت شد. پنج کتاب در اختیار فخارزاده قرار گرفت وپس‌ازیک هفته، شب و روز مطالعه، امتحانی که‌بمدت یکساعت ونیم از فخارزاده‌به‌عمل آمد، آنقدر موفقیت‌آمیز بود که اوتوانست بعنوان‌یکی ازکارمندان کمپانی بیمه متروپولتین در آن موسسه عظیم استخدام شود و بزودی لقب «ابرمردفروشندگان آمریکا» را به‌خود اختصاص‌دهد.

کتابهای رایگان برای ناشر، ارزان برای مردم

بقیه از صفحه ۹

کرد. حرف آخرمن این‌است که این اقدامی که قرار است‌در آینده‌ی نزدیک صورت بگیرد به علت اهمیت فراوانی که دارد باید بیش از این مورد بررسی واقع شود، هیچ مانعی ندارد که وسائل ارتباط جمعی و مطبوعات در این باره از گروه های مختلف ناشران و مولفان و مترجمان و مردم کتابخوان نظر خواهی کند. هر چه‌هست بنظر من در اجرای چنین‌طرحی نباید شتابزدگی نشان داد این کاریست که با سرنوشت فرهنگ ملی ما ارتباط دارد.

یکی از مولفان که نخواست نامش را ذکر کنیم در باره‌ی‌این طرح گفت:

هیات امنای کتابخانه های عمومی تاکنون با اقداماتی که کرده‌اند نشان داده‌اند که می‌خواهند هرچه بیشتر کتاب‌را به مردم و مردم را به کتاب نزدیک کنند. اما اطمینان ندارم که این طرحی که تهیه شده است بتواند کتاب را ارزان کند، چون پرداختن حق‌التالیف کمک کوچکی به ناشر است. وقتیکه کاغذ گران است و مخارج‌چاپ و صحافی هم روز بروز بالا می رود باید برای آنها هم چاره اندیشی کرد.

من دلم می خواهد نیت خیر تهیه کنندگان این طرح‌سودمند واقع شود.

حرفه‌ای شدن نویسندگان

با این طرح می توان تاحدی ازگرانی روزافزون‌کتاب‌جلوگیری کرد و تیراژ کتاب را که بعلت گرانی کاغذ و چاپ، افت کرده، بحد سابق رساند از سوئی با ضوابط تازه و درست، رابطه بین مولف و مترجم رابا ناشر تصحیح کرد. نکته‌ای که باید برآن تاکید شود بالا بردن حق التالیف است. چرا که بسیاری از نویسندگان مشهور ما هنوز هم نمی توانند از طریق فروش کتابشان درآمد کافی داشته باشند، اجرای صحیح یک طرح همه جانبه، به‌حرفه‌ای شدن نویسندگان کمک خواهد کرد تا در آینده، نویسندگان و شعرا از پرداختن به‌مشاغلی بجز نوشتن بی نیاز شوند

در این طرح باید بالا بردن تیراژ کتاب، ایجاد اطمینان و تامین برای ناشر، نشر کتاب های خوب و ارزشیابی درست حق مولف و مترجم مورد توجه قرار گیرد.

ارتباط مستقیم تلفنی بندر بوشهر از ساعت ۷ صبح روز چهارشنبه ۹ مرداد ۱۳۵۳، آغاز میگردد

پیرو گشایش سرویس تلفن خودکار ماوراء شهری تهران- اصفهان شیراز -همدان - اهواز-خرمشهر -قم - کاشان - رشت - بابل - قزوین- خرم‌آباد -ساری -بروجرد-کرمانشاه- اراك - تبریز- رضائیه - دزفول-آمل- مشهد - آبادان - کرمان - بهبهان - زنجان - سمنان - شاهرود - شاهی - بندرپهلوی - سبزوار - نیشابور - لاهیجان - مراغه - سنندج - یزد - بندرعباس - زاهدان - رفسنجان - چالوس - بیرجند و ملایر، اینك‌وزارت پست‌و تلگراف و تلفن در اجرای طرح عظیم توسعه شبکه مخابراتی کشور، سرویس مزبور را در بندر بوشهرنیز دائر نموده است که از ساعت ۷ صبح روز چهارشنبه ۹ مرداد ماه، ۱۳۵۳ آغاز میگردد.

بدین ترتیب مشترکین هر یك از ۴۱ شهرهای نامبرده فوق، از تاریخ مزبور خواهند توانست بطور خودکار با مشترکین تلفن در بندر بوشهر و بالعکس ارتباط مستقیم تلفنی برقرار نمایند.

کد (شماره مشخص کننده)حوزه تلفنی بندر بوشهر ۰۳۷۲۱ است.

کد شهرهائیکه‌درآنها نمره‌گیری‌ماوراء شهری دائرشده‌بقرار زیردرج میگردد:

تهران	۰۲۱	اصفهان	۰۳۱	شیراز	۰۳۳۱
همدان	۰۲۶۱	اهواز	۰۶۱	قم	۰۲۵۱
خرمشهر	۰۶۵۱	کاشان	۰۳۵۲۱	رشت	۰۲۳۱
بابل	۰۲۴۱	قزوین	۰۲۸۱	خرم‌آباد	۰۶۶۱
کرمانشاه	۰۴۳۱	بروجرد	۰۶۶۲۱	ساری	۰۲۴۳
اراك	۰۲۶۲۱	تبریز	۰۴۱	رضائیه	۰۴۴۱
دزفول	۰۶۴۱	آمل	۰۲۴۲	مشهد	۰۵۱
آبادان	۰۶۳۱	بهبهان	۰۶۷۱	زنجان	۰۲۸۲۱
سمنان	۰۲۳۳۱	شاهرود	۰۲۷۳۱	بندر پهلوی	۰۴۳۲
شاهی	۰۲۴۴۱	سبزوار	۰۵۲۲۱	نیشابور	۰۵۲۳۱
لاهیجان	۰۲۳۵۱	مراغه	۰۴۲۲۱	سنندج	۰۴۳۲۱
یزد	۰۳۵۱	کرمان	۰۳۴۱	بندرعباس	۰۳۶۱
زاهدان	۰۳۴۲	رفسنجان	۰۳۴۳۱	چالوس	۰۲۴۵۱
		ملایر	۰۲۶۳۱	بیرجند	۰۵۶۱

مدت زمان مکالمه‌بازاء ۲ریال‌بین شهرهای ذکر شده‌بالا و بندر بوشهر بقرار زیرمی باشد:

مکالمه بین			روز (ثانیه)	شب (ثانیه)
تهران	-	بندر بوشهر	۳ر۷۵	۱۰
سمنان	-	بندر بوشهر	۳ر۷۵	۱۰
رشت	-	بندر بوشهر	۳ر۷۵	۱۰
بندر پهلوی	-	بندر بوشهر	۳ر۷۵	۱۰
لاهیجان	-	بندر بوشهر	۳ر۷۵	۱۰
بابل	-	بندر بوشهر	۳ر۷۵	۱۰
آمل	-	بندر بوشهر	۳ر۷۵	۱۰
ساری	-	بندر بوشهر	۳ر۷۵	۱۰
شاهی	-	بندر بوشهر	۳ر۷۵	۱۰
چالوس	-	بندر بوشهر	۳ر۷۵	۱۰
قم	-	بندر بوشهر	۵	۱۰
کاشان	-	بندر بوشهر	۵	۱۰
همدان	-	بندر بوشهر	۵	۱۰
اراك	-	بندر بوشهر	۵	۱۰
ملایر	-	بندر بوشهر	۵	۱۰
شاهرود	-	بندر بوشهر	۳ر۷۵	۱۰
قزوین	-	بندر بوشهر	۳ر۷۵	۱۰
زنجان	-	بندر بوشهر	۳ر۷۵	۱۰
اصفهان	-	بندر بوشهر	۵	۱۰
شیراز	-	بندر بوشهر	۱۰	۱۵
کرمان	-	بندر بوشهر	۵	۱۰
رفسنجان	-	بندر بوشهر	۵	۱۰
یزد	-	بندر بوشهر	۵	۱۰
بندرعباس	-	بندر بوشهر	۵	۱۰
تبریز	-	بندر بوشهر	۳	۱۰
مراغه	-	بندر بوشهر	۳	۱۰
کرمانشاه	-	بندر بوشهر	۵	۱۰
سنندج	-	بندر بوشهر	۳ر۷۵	۱۰
رضائیه	-	بندر بوشهر	۳	۱۰
مشهد	-	بندر بوشهر	۳	۱۰
سبزوار	-	بندر بوشهر	۳	۱۰
نیشابور	-	بندر بوشهر	۳	۱۰
زاهدان	-	بندر بوشهر	۳ر۷۵	۱۰
بیرجند	-	بندر بوشهر	۳ر۷۵	۱۰
اهواز	-	بندر بوشهر	۷ر۵	۱۵
آبادان	-	بندر بوشهر	۷ر۵	۱۵
خرمشهر	-	بندر بوشهر	۷ر۵	۱۵
دزفول	-	بندر بوشهر	۵	۱۰
خرم‌آباد	-	بندر بوشهر	۵	۱۰
بروجرد	-	بندر بوشهر	۵	۱۰
بهبهان	-	بندر بوشهر	۱۰	۱۵

وزارت پست‌و تلگراف‌و تلفن

آگهی تغییرات درگروه بازرگانی کشواد(شرکت سهامی خاص)

باستناد صورتجلسه مجمع عمومی عادی و فوق‌العاده مورخ ۳۰ر۳ر۵۳ تصمیمات زیر اتخاذ شد.

۱- ترازنامه سال ۱۳۵۲ تصویب شد.

۲- آقای ابوالقاسم سلحشور بسمت بازرس اصلی آقای ذبیح‌اله مومنی بسمت بازرس علی‌البدل برای مدت یکسال‌انتخاب شدند.

۳- مرکز اصلی شرکت به خیابان تخت‌طاووس شماره ۱۶۴ انتقال یافت.

۴- روزنامه اطلاعات بعنوان روزنامه کثیرالانتشار شرکت تعیین شد.

م‌الف ۸۸۹۶

اداره کل ثبت‌شرکتهاومالکیت صنعتی

آ-۸۷۵۵۷

آگهی تغییرات در شرکت سهامی خاص تجارتی فارکو ثبت شده بشماره ۳۵۹۹

طبق تصمیم مورخ ۳ر۴ر۵۲ مجمع عمومی عادی سالیانه اولا ترازنامه سال ۱۳۵۱ شرکت بتصویب رسید ثانیا آقای مصطفی زیوری‌بسمت بازرس اصلی و آقای داود برال بسمت بازرس علی‌البدل برای مدت یکسال‌انتخاب گردیدندثالثا روزنامه اطلاعات جهت درج آگهی های مربوطه تعیین شد و برابر تصمیم مورخ ۲ر۴ر۵۳ مجمع عمومی عادی سالیانه تغییرات زیر در شرکت مذکور بعمل آمد:

۱- ترازنامه سال ۱۳۵۲ شرکت بتصویب رسید.

۲- آقای جمشید بخرد و بانو مهیندخت رازقی بسمت اعضاء اصلی هیئت مدیره و دوشیزه مهناز بخرد بسمت عضو علی‌البدل هیئت مدیره برای مدت دو سال انتخاب گردیدند.

۳- آقای مصطفی زیوری بسمت بازرس اصلی وآقای داود برال بسمت بازرس علی‌البدل برای‌مدت‌یکسال انتخاب گردیدند.

۴- روزنامه اطلاعات جهت درج آگهی های مربوطه تعیین شد.

۵- بموجب صورتجلسه مورخ ۳ر۳ر۵۳ هیئت مدیره بانو مهیندخت رازقی بسمت رئیس هیئت مدیره وآقای جمشید بخرد بسمت نایب رئیس هیئت مدیره‌و مدیر عامل شرکت برای مدت دوسال تعیین گردیدند.

۶- حق امضاء کلیه اسناد و اوراق بهادار و چکهای بانکها وسفته‌ها و بروات و قراردادها با مدیر عامل‌شرکت منفردا با مهر شرکت خواهد بود.

اداره کل ثبت شرکت‌ها و مالکیت صنعتی

م‌الف ۸۸۹۵ — آ-۸۷۵۵۶

آگهی شرکت گوهر (سهامی‌خاص) ثبت شده‌بشماره ۱۴۰۷۷

برابر صورتجلسات مجمع عمومی عادی سالیانه و هیئت‌مدیره شرکت گوهر (سهامی خاص) مورخ ۱۵ تیر ماه ۱۳۵۳ تغییرات زیر در شرکت صورت گرفت:

۱- ترازنامه و حساب سود و زیان سال ۱۳۵۲ مورد تصویب واقع شد.

۲- آقای امیر اخوان مظفریان - خانم نسرین برخورداری‌یزدی و خانم سهیلا اخوان مظفریان با کلیه اختیارات مندرج در اساسنامه برای مدت دو سال بسمت اعضای هیئت مدیره‌شرکت انتخاب شدند. که آقای امیر اخوان مظفریان با کلیه اختیارات مندرج در ماده ۴۳ اساسنامه رئیس هیئت مدیره و مدیر عامل و خانم افسر برخورداری یزدی نایب رئیس هیئت مدیره میباشند.

۳- کلیه اسناد و مدارک تعهدآور شرکت از قبیل چکها - سفته‌ها - بروات- قراردادها و غیره باید بامضای تنهای آقای امیراخوان مظفریان رئیس هیئت مدیره و مدیر عامل شرکت رسیده وممهور بمهر شرکت باشد.

۴- آقایان احمد برومند جزی‌و ابراهیم جناب برای مدت‌یکسال به‌ترتیب بعنوان بازرسان اصلی‌وعلی‌البدل شرکت انتخاب شدند.

۵- کلیه آگهی های شرکت در روزنامه اطلاعات منتشر خواهد شد.

مدیر کل ثبت شرکتها و مالکیت صنعتی

آ-۸۷۶۷۹

آگهی تغییرات در شرکت سهامی صنعتی نفت سوز (خاص) ثبت شده بشماره ۶۱۴۹

طبق صورتجلسه مورخ ۲۰ر۴ر۵۳ مجمع عمومی عادی‌شرکت سهامی صنعتی نفت‌سوز (سهامی خاص)تغییرات زیر در شرکت نامبرده بعمل آمده است:

۱- ترازنامه سال ۱۳۵۲ شرکت بتصویب رسید.

۲- آقای نادرتقی‌نیا میلانی بسمت رئیس هیئت مدیره و مدیر عامل و آقای پرویز تقی‌نیا میلانی بسمت نایب رئیس هیئت‌مدیره و خانم معصومه تقی‌نیا میلانی‌بسمت عضو هیئت مدیره برای مدت دوسال انتخاب گردیدند و کلیه چکها و بروات و اسناد و اوراق الزام اوربا امضاء هریک از سه نفر نامبرده به تنهائی و با مهر شرکت خواهد بود.

۳- آقای روحی قدیمی بسمت بازرس اصلی و آقای ارشام آبکار بسمت بازرس علی‌البدل برای مدت یکسال انتخاب شدند.

۴- روزنامه اطلاعات جهت درج آگهی های شرکت تعیین شد.

م‌الف ۸۹۷۱

اداره کل ثبت شرکت ها ومالکیت‌صنعتی

آ-۸۷۶۸۰

تصحیح آگهی

بدینوسیله آگهی مناقصه شماره ۱ مرکز کادر مبنی‌بر تسطیح میدان تیر به شرح‌زیر تصحیح میشود.

«مرکز آموزش کادر - سربازخانه فرح آباد - ترمیم سطحی ۴ دستگاه میدان تیر جانبی موجود در تلورا با استفاده از وسائل راهسازی و امکانات‌تعمیراتی بمناقصه میگذارد. پیشنهاددهندگان با مراجعه به خدمات مهندسی مرکز کادر واقع در انتهای خیابان فرح‌آباد و دریافت برگ شرایط و مشخصات پیشنهاد خود را طبق مفاد مندرج در شرایط معامله تنظیم و تاساعت ۹ روز نوزدهم مرداد ماه ۱۳۵۳ بدفتر خدمات‌تسلیم نمایند».

مرکز آموزش کادر — آ-۸۷۵۷۱

آگهی

در جمعه شب ۲۸ر۴ر۵۳جسد مرد مجهول‌الهویه‌ای حدود ۲۲ ساله باموهای مشکی ظاهرا زابلی سرزمین‌های مختارزاده- مقدادی پیدا که قاتل یاقاتلین پس از ارتکاب جنایت‌متواری میگردند در معاینه از جسد و البسه وی نسخه‌ای در یکی از جیب های وی بدست آمده که مارک‌درمانگاه آستانقدس‌رضوی مشهد را داشته و نام بیمار حبیب‌الله یار محمدی مذکور گردیده و معلوم‌نیست که‌صاحب نسخه همان جسد مجهول - الهویه میباشد یا خیر. عکس و مطالب فوق در اجرای ماده ۸۸ قانون آئین دادرسی‌کیفری در مطبوعات منتشر میشود کسانی که مقتول را شناخته‌به بازپرسی شعبه اول دادسرای گنبد کاوس‌اطلاع و متذکرشوند مربوط به پرونده ۲۴۰ر۵۳ میباشد.

بازپرس شعبه اول دادسرای گنبد کاوس - غفرانی

آ-۸۷۵۲۰

آگهی فروش نمک

شرکت سهامی کل معادن وذوب فلزات ایران وابسته به وزارت صنایع و معادن باطلاع همگان میرساند که از تاریخ دهم مردادماه ۱۳۵۳ تمك مرغوب را بقرار تنی ۲۷۰ ریال در سرمعدن واقع در سردره‌گزنسار ۱۴ کیلومتری ایوانکی‌به‌گرمسار مقابل معدن نمك‌ایران سالت به متقاضیان تحویل مینماید.

طالبین به شرکت سهامی کل معادن و ذوب‌فلزات ایران واقع در خیابان تخت جمشید شماره ۴۶۷ یامعادن حوزه ایوانکی واقع در ایوانکی جنب شعبه بانکملی ایران مراجعه و نمک مورد نیاز خود را خریداری نمایند.

م‌الف ۸۹۸۶

شرکت سهامی کل معادن و ذوب فلزات ایران

۱-۸۷۶۸۴

آگهی مناقصه شماره (۲) مورخه ۲۶ر۴ر۵۳

پایگاه دریائی بوشهر تعدادی قطعات یدکی ومصرف شدنی یکساله یگانهای شناور را برابرصورت‌ریز موجوددر تدارکات فنی‌پایگاه‌دریائی از طریق مناقصه خریداری مینماید.

پیشنهاد دهندگان میتوانند با مراجعه به تدارکات فنی‌پایگاه‌دریائی بوشهر واقع در اسکله پودر ودریافت برگ مشخصات مورد معامله پیشنهادات خود را برابر مفاد مندرج در شرایط معامله تنظیم و تا ساعت ۹ صبح روز ۲۰ر۵ر۵۳ بدفتر تدارکات فنی تسلیم نمایند.

اداره مناقصه‌گذار: تدارکات فنی پایگاه دریائی بوشهر

آ-۸۷۷۸۶

آگهی دعوت مجمع عمومی فوق‌العاده پشمبافی ایران برك (شرکت سهامی‌عام)

مجمع عمومی فوق‌العاده‌پشمبافی ایران برک (شرکت سهامی عام) در ساعت ۳ بعد از ظهر روز شنبه ۲۶ مرداد ماه ۱۳۵۳ در محل شرکت واقع در بلوار الیزابت کاخ شمالی شماره ۳ تشکیل میگردد.

دستور جلسه:

۱- اتخاذ تصمیم در خصوص ذخیره سرمایه‌ای.

۲- ازدیاد سرمایه.

۳- نحوه عرضه سهام جدید.

از کلیه سهامداران محترم خواهشمند است در ساعت مقرر در جلسه حضور بهمرسانند.

هیئت مدیره پشمبافی ایران برک (شرکت سهامی عام)

آ-۸۷۷۵۰

شرکت ملی صنایع پتروشیمی

آگهی استخدام
لیسانسیه‌های علوم
متقاضیان تحصیل در رشته‌های اختصاصی
مهندسی صنایع پتروشیمی

از متقاضیان نامبرده در لیست پیوست که واجد شرایط شرکت در امتحانات ورودی دانشکده نفت آبادان بمنظور آموزش اختصاصی در رشته های مهندسی صنایع پتروشیمی میباشند دعوت میشود برای دریافت کارت ورودی در روز یکشنبه سیزدهم مرداد ماه ۱۳۵۳ از ساعت ۸ الی ۱۲ صبح به‌شرکت ملی صنایع پتروشیمی واقع در بلوار کریمخان زند روبروی خیابان شاه‌عباس ساختمان مرکزی پتروشیمی مراجعه نمایند .

تاریخ امتحان روز دوشنبه چهاردهم مردادماه ۱۳۵۳
ورود بجلسه ساعت ۷٫۵ صبح
شروع امتحان ساعت ۸ صبح
محل برگزاری امتحانات ساختمان مرکزی شرکت ملی صنایع پتروشیمی واقع در بلوار کریمخان زند روبروی خیابان شاه عباس میباشد .

متقاضیان رشته ریاضی

شماره ردیف	نام نام خانوادگی	شماره کارت
۱	ایاز عیسی‌زاده	۱۰۱
۲	جعفر جوانی	۱۰۲
۳	باقر نیکنام خواجه پاشا	۱۰۳
۴	جعفر زارعی	۱۰۴
۵	کیومرث فردی پور	۱۰۵
۶	عبدالعظیم مساحی ایلچی	۱۰۶
۷	حسن نوکلی دوانی	۱۰۷
۸	محمد رضا جوانی محمدی	۱۰۸
۹	عبدالهادی دوست حقیقی	۱۰۹
۱۰	طه صفائی محمد آبادی	۱۱۰
۱۱	سید عبدالحمید مهدوی خوامه‌آباد	۱۱۱
۱۲	علی اصغر سلیمانی آشتیانی	۱۱۲
۱۳	محمود حمزه لویان	۱۱۳
۱۴	ابرج تکاوند	۱۱۴
۱۵	غلامعلی نمازی	۱۱۵
۱۶	رضا گمالیان کوپائی	۱۱۶
۱۷	عباس دلالی اصفهانی	۱۱۷
۱۸	مسعود نصر اصفهانی	۱۱۸
۱۹	رحمت‌الله قرقره‌چی	۱۱۹
۲۰	حسن نوبهار	۱۲۰
۲۱	فضل‌اله کاویانی مرام	۱۲۱
۲۲	ابوالفضل حمیدی قلعه جیق	۱۲۲
۲۳	سید علی میرسعیدی	۱۲۳
۲۴	محمد ابراهیم پاکزاد	۲۴۶
۲۵	بهرام یاوری	۲۴۷
۲۶	فرامرز صدری جهانشاهی	۲۴۸
۲۷	ابوالفضل وفائی شلمانی	۲۴۹
۲۸	علی اصغر قنادی‌اف	۲۵۰
۲۹	حبیب طوسی	۲۵۱
۳۰	مرتضی کاشفی الاصل	۲۵۲
۳۱	سهراب خسرویانی	۲۵۳
۳۲	کریم همتیان	۲۵۴
۳۳	داود زینالیان مهربانی	۲۵۵
۳۴	ایرج شریفی	۲۵۶
۳۵	شاهرخ شیرازی	۲۵۷
۳۶	مسعود مرشدی	۲۵۸
۳۷	بهزاد ناجی	۲۵۹
۳۸	احمد نعیمی	۲۶۰
۳۹	حبیب‌اله جهانی	۲۶۱
۴۰	مصطفی سبط روضاتی	۲۶۲
۴۱	شهزاد ابراهیمیان	۲۶۳
۴۲	حجت‌اله امینی	۲۶۴
۴۳	غلامرضا رسولی سرابی	۲۶۵
۴۴	حمید صفرزاده	۲۶۶
۴۵	رضا اکبری	۲۶۷
۴۶	محمد حسن پیوندی ثانی	۲۶۸
۴۷	روژولت گورک عراقی	۲۶۹

متقاضیان رشته فیزیک

شماره ردیف	نام نام خانوادگی	شماره کارت
۱	تقی مشکواتی	۱
۲	قدرت‌اله کیهانی راد	۲
۳	علیرضا هاشمی	۳
۴	عباس اسمعیل‌نیا شیروانی	۴
۵	علی سالاری نژاد	۵
۶	محمد کریم دلاور	۶
۷	مرتضی فروزان مهر	۷
۸	بهروز مشایخی	۸
۹	محمد سالکی مزینانی محصل	۹
۱۰	احمد مضطرزاده	۱۰
۱۱	محمد مسلمی گاوگانی	۱۱
۱۲	مرونعلی معدن شکاف	۱۲
۱۳	مرتضی رهبران	۱۳
۱۴	خیبر قاضی‌نژاد	۱۴
۱۵	محمود نوری	۱۵
۱۶	محمد جعفر شمس‌زاده	۱۶
۱۷	محمد مغراضی نوبر	۱۷
۱۸	نوروز علی کرمدوست	۱۸
۱۹	حیدر پیله‌ورسلماسی	۱۹
۲۰	علی فضلیانی	۲۰
۲۱	یدالله کیومرث محمد مکی	۲۱
۲۲	ابراهیم صلح‌جو	۲۲
۲۳	خلیل جزء توسلی	۲۳
۲۴	علیرضا راشدی اشرفی	۲۴
۲۵	حسن رحیمی ارسنی	۲۵
۲۶	حسن ملک اسماعیلی	۲۶
۲۷	محمد معتمدی	۲۷
۲۸	عبدالحمید احمدی	۲۸
۲۹	محمد علی بهروز	۲۹
۳۰	قاسم دواچی	۳۰
۳۱	محمود بدری	۳۱
۳۲	سید تقی طباطبائی مهریزی	۳۲
۳۳	داود اسلام پناه	۳۳
۳۴	بهرام برهانی علمداری	۳۴
۳۵	محمد علی افضلان	۳۵
۳۶	عظیم اربابی	۳۶
۳۷	غلامرضا عصمت پناه	۳۷
۳۸	علی محمد سعدی نام	۳۸
۳۹	محمد علی فروین	۳۹
۴۰	عبدخضر کامرانی	۴۰
۴۱	یوسف زایا	۴۱
۴۲	نریمان سید عسکری	۴۲
۴۳	سهیل ابقائی صفادی	۴۳
۴۴	علی حسین کرمی آرخلو	۴۴
۴۵	عبداله شمسیان	۴۵
۴۶	حسن حاجی اسماعیلی	۴۶
۲۴۵	آ ـ ۸۷۴۲۶	

متقاضیان رشته شیمی

شماره ردیف	نام نام خانوادگی	شماره کارت
۱	احمد قریب گرگانی	۲۰۱
۲	ناصرالدین افتخار	۲۰۲
۳	یوسف رستمی	۲۰۳
۴	سعید یدالهی	۲۰۴
۵	محمد حسن نادری مقدم	۲۰۵
۶	محمد حسن صفاریان	۲۰۶
۷	خسرو هجران	۲۰۷
۸	اصغر نوروزی	۲۰۸
۹	قاسم تجلی‌فر	۲۰۹
۱۰	محمد بهاری	۲۱۰
۱۱	کریم واثقی	۲۱۱
۱۲	اکبر شکوری اسکوئی	۲۱۲
۱۳	سید مصطفی جلالی	۲۱۳
۱۴	جعفر ناصح غفوری	۲۱۴
۱۵	محمد اسکوئی تبریزی	۲۱۵
۱۶	ناصر فربیا	۲۱۶
۱۷	غلامرضا مهرنیا	۲۱۷
۱۸	یداله دلاویز	۲۱۸
۱۹	محمود تمیزی	۲۱۹
۲۰	مسعود حسن پور فردخراشاد	۲۲۰
۲۱	صیدکریم ملک آسا	۲۲۱
۲۲	مرتضی عبدالرزاقی	۲۲۲
۲۳	علی سلاجقه	۲۲۳
۲۴	عباس دانائی	۲۲۴
۲۵	احمد اعتمادفر	۲۲۵
۲۶	علی آق فتح‌العلومی	۲۲۶
۲۷	غلامحسین منتظری شهرجردی	۲۲۷
۲۸	ماندنی ذراتی	۲۲۸
۲۹	کمال ادیبی	۲۲۹
۳۰	فرامرز اکبریان کلجاهی	۲۳۰
۳۱	ناصر ترابی زیارتگاهی	۱۳۱
۳۲	یوسف رستمی	۲۳۲
۳۳	رضا هجری	۲۳۳
۳۴	ابراهیم شاهزاده	۲۳۴
۳۵	امیرهوشنگ جولان	۲۳۵
۳۶	احمد توکلی	۲۳۶
۳۷	غلامعلی حاجی سلطانی	۲۳۷
۳۸	خالید برزنجه قره‌بزاز	۲۳۸
۳۹	محمد رضا کاظمی زاده گل	۲۳۹
۴۰	مسعود اخوان آذری	۲۴۰
۴۱	احمد محمدپور قاسم آبادی	۲۴۱
۴۲	حسن مریخی حقی	۲۴۲
۴۳	حسین شبیری	۲۴۳
۴۴	سعید منصوری	۲۴۴
۴۵	عبدالحمید نصیری	۲۴۵

آگهی تغییرات درشرکت علاالدین‌ایران سهامی خاص ثبت شده بشماره ۶۵۰۶

طبق صورتجلسه مورخ ۵۳٫۳٫۶ شرکت علاالدین ایران سهامی خاص اقدامات زیراتخاذ و تصویب شده است

۱ـ ترازنامه سال مالی ۱۳۵۲ به‌تصویب رسید ۲ـ ماده ۸ اساسنامه بشرح مندرج در صورتجلسه اصلاح گردید ۳ـ آقایان جی‌ان‌ترگود ـ علی‌خسرو شاهی ـ اردشیر سمراد بسمت اعضاء هیئت مدیره برای مدت یکسال انتخاب شدند ۴ـ موسسه حسابرسی پارس‌بسمت بازرس اصلی و آقای هوشنگ قزوینی بسمت بازرس علی‌البدل برای مدت یکسال انتخاب شدند ۵ـ روزنامه اطلاعات برای درج آگهیهای شرکت تعیین شد ۶ـ به موجب صورتجلسه مورخ ۵۳٫۳٫۶ هیئت مدیره‌شرکت مزبور آقای جی‌ان‌ترگود بسمت رئیس هیئت مدیره و آقای اردشیر سمراد بسمت مدیر عامل شرکت انتخاب شدند و کلیه‌چکها و قراردادها و نامه‌های تعهدآور با امضاء دونفر از سه نفر آقایان علی خسرو شاهی ـ مسعود پورقدیری و اردشیر سمراد متفقا با مهر شرکت معتبر خواهد بود و همچنین هریک از سه نفر فوق‌الذکر و آقای جی‌ان‌ترگود رئیس هیئت مدیره و خانم ناهید گرامی و آقایان مهندس فرخ استوار و محمد جواد نشیته حق امضاء مراسلات و غیر تعهدآور شرکت را دارا میباشند. م الف ۸۸۹۳ اداره کل ثبت شرکتها و مالکیت صنعتی

آگهی انتخاب هیئت مدیره و بازرس و تصویب ترازنامه در شرکت ایساکی‌ایران سهامی خاص ثبت شده بشماره ۹۴۶۰

طبق تصمیم‌مجمع‌عمومی فوق‌العاده شرکت مورخ ۵۳٫۴٫۱ تصمیمات زیر در شرکت گرفته شده است : ۱ـ ترازنامه های مربوط به سال‌های ۱۳۵۰ و ۱۳۵۱ و ۱۳۵۲ تائید و بتصویب‌رسیده است ۲ـ آقای عباس طاهباز و بانوان فروغ‌الزمان کاشانی پور و دوشیزه صدیقه طاهباز بعنوان اعضاء اصلی هیئت مدیره و دوشیزه فاطمه طاهباز بعنوان عضوعلی‌البدل هیئت مدیره برای مدت دو سال انتخاب شده‌اند ۳ـ آقای اسداله فاضلی بسمت بازرس اصلی و آقای محمد حسین توسلی بسمت بازرس علی‌البدل برای مدت یکسال انتخاب شده‌اندو ضمنا روزنامه اطلاعات جهت درج آگهی های شرکت تعیین شد ۴ـ عملیات هیئت مدیره از تاریخ انقضاء (۵۲٫۱۰٫۸) تا تاریخ فوق مورد تنفیذ قرار گرفته است ۵ـ بموجب صورتجلسه مورخ ۵۳٫۴٫۱ آقای عباس طاهباز بعنوان ریاست هیئت مدیره و مدیر عامل و بانو فروغ‌الزمان کاشانی‌پور بعنوان نایب رئیس و دوشیزه صدیقه طاهباز عضو هیئت مدیره انتخاب شدند کلیه اوراق بهادار (چک وسفته‌وبرات) و اسناد رسمی و اسناد الزام اورشرکت و قراردادها با آقای عباس طاهباز (مدیرعامل ورئیس هیئت مدیره) منفردا با مهر شرکت میباشد. م الف ۸۸۹۴ اداره کل ثبت شرکتها و مالکیت صنعتی

آگهی ثبت نام امتحانات زبان اعزام دانشجو بخارج

الف : شرایط نام‌نویسی :

۱ـ داوطلبان می‌توانند بارعایت مقررات زیر برای شرکت در امتحان زبان اعزام دانشجو بخارج که درساعت ۴ بعدازظهر روز جمعه اول شهریورماه ۱۳۵۳ انجام خواهد یافت ازطریق مکاتبه ثبت‌نام نمایند .

۲ـ داوطلبان باید مدارك زیر را تهیه نموده و به پیوست درخواست نامه که نمونه آن ذیلا درج گردیده است باخط خودو باپست‌سفارشی بدفتر اموردانشجویان خارج واقع در خیابان مدیری شماره ۲۶ (روی پاکت‌نوشته شود قسمت ثبت‌نام) ارسال دارند .

۳ـ درخواست نامنویسی بایستی تاآخر وقت اداری روز یکشنبه ۵۳٫۵٫۲۱ به پست تحویل داده شود .

۴ـ داشتن برك پایان‌خدمت زیرپرچم یا معافیت دائم برای آقایان لیسانسیه و ببالا .

۵ـ خانم‌های دیپلمه و لیسانسیه که ترك تحصیل نداشته باشند بدون‌شرط سنی میتوانند ثبت‌نام کنند و همچنین دارندگان معافی از سازمان خدمات اجتماعی‌زنان میتوانند نامنویسی نمایند .

۶ـ آقایان داوطلبان دیپلمه کامل دبیرستانی و فارغ‌التحصیلان هنرستان های سال های قبل در صورتی از آنها نام‌نویسی خواهد شد که تاریخ تولد آنها ۱۳۳۴ و ببالا باشد (متولدین سال ۱۳۳۴ نیز می‌توانندنامنویسی کنند).

۷ـ دانش‌آموزان دختر یاپسر که در شهریور ماه ۱۳۵۳ موفق به‌اخذ دیپلم دبیرستانی و یا هنرستان‌خواهند شد و داوطلبانی که در خرداد ۱۳۵۳ موفق به اخذ دیپلم دبیرستان یا هنرستان شده‌اند بدون درنظر گرفتن تاریخ تولد می‌توانند نام‌نویسی کنند . ارسال مدارك تحصیلی یا گواهی دبیرستانی برای این نوع داوطلبان ضروری نیست .

ب: مدارك لازم برای نام‌نویسی :

۱ـ دو قطعه‌عکس جدید ۴ × ۳ برقی که مشخصات داوطلب درپشت آنها نوشته شده باشد .

۲ـ یك‌برك فتوکپی صفحه اول شناسنامه یا یك‌برك رونوشت شناسنامه .

۳ـ یك‌برك فیش‌بانکی بمبلغ پانصدریال بابت حق نام‌نویسی که بایستی به‌حساب ۸۸۸ بانك مرکزی حواله شده باشد پرداخت گردد .

۴ـ دیپلمه های سالهای قبل یك‌برك فتوکپی دیپلم خود را ضمیمه نمایند .

توجه :

(داوطلبانی که دارای شرایط مندرج در این آگهی نمیباشند از ارسال مدارك نام‌نویسی خودداری نمایندزیرا مبلغی که برای شرکت در امتحان زبان دریافت میشود به هیچوجه مسترد نخواهد شد).

تقاضانامه

اینجانب نام ( )

نام خانوادگی ( )

فرزند دارنده شناسنامه شماره صادره از

متولد سال که :

(دیپلم خود را از دبیرستان ـ هنرستان) در خرداد ـ شهریور سال ۱۳۵

اخذ نموده ام) (دارنده لیسانس) ازدانشکده

رشته درسال) (دانش‌آموز کلاس ششم

دبیرستان ـ هنرستان درسال تحصیلی ۵۳ـ ۱۳۵۲) میباشم) با ارسال

مدارك زیر:

۱ ـ عکس دوقطعه ۲ ـ فیش‌بانکی شماره بمبلغ ۵۰۰/ ریال

۲ ـ فتوکپی صفحه اول شناسنامه یك برگ.

تقاضا دارم نام اینجانب را جهت شرکت درامتحان زبان فرانسه ☐ انگلیسی ☐

آلمان ☐ ثبت نام فرمائید .

نشانی : شهر خیابان کوچه پلاك تلفن

خیلی مهم :

۱ ـ داوطلب بایستی باعلامت × تعیین نماید چه زبانی امتحان خواهد داد .

۲ ـ درتقاضانامه نام ونام خانوادگی خودرا بطورکامل ودرخانه های مربوط باحروف مجزا بنویسند .

امضاء

ج : یادآوری

۱ـ داوطلبان دیپلم دبیرستانها و هنرستان‌ها که دارای برك معافیت موقت پزشکی و یا معافیت موقت‌کفالت باشند بشرطی میتوانند نام‌نویسی کنند که اعتبار اوراق معافیت آنان منقضی نشده باشد .این‌نوع داوطلبان‌بایستی یك برك فتوکپی معافی خود را ضمیمه تقاضانامه ارسال دارند) .

۲ـ آقایان لیسانسیه ها و دیپلمه دبیرستان ها و هنرستانها که خدمت وظیفه را انجام داده‌اند یا معافیت دائم دارندبایستی‌یك‌برك فتوکپی‌ازآن را ضمیمه‌تقاضانامه ارسال دارند .

۳ـ محل توزیع کارت ورود بجلسه امتحان و محل برگزاری امتحانات بعدا بوسیله همین روزنامه و رادیو و تلویزیون ملی ایران باطلاع داوطلبان خواهد رسید .

۴ـ فقط امتحان از زبانهای فرانسه ، انگلیسی و آلمانی بعمل خواهد آمد .

۵ـ دفتر امور دانشجویان خارج در مورد گرفتن پذیرش برای کسانیکه در امتحانات زبان اعزام دانشجو پذیرفته شوند کمك و راهنمائی خواهد کرد .

داوطلبانی که یك بار در امتحانات اعزام پذیرفته‌می شوند نیازی به امتحان مجدد از نظر وزارت علوم وآموزش عالی ندارند . م الف ۸۷۹ **وزارت علوم و آموزش عالی**

آگهی قبول داوطلب برای دوره عالی گمرك ایران

گمرك ایران براساس موافقت دانشکده علوم اداری و مدیریت بازرگانی دانشگاه تهران برای نیمسال اول سال تحصیلی ۵۴ـ۵۳ از بین دارندگان دیپلم رشته های ریاضی و طبیعی تعدادی دانشجو ازطریق مسابقه و مصاحبه بطور تمام وقت با شرایط زیر میپذیرد :

۱ ـ متولد سال ۱۳۲۸ به‌بعد .

۲ ـ فتوکپی برك انجام‌خدمت‌زیرپرچم (از خانمهافتوکپی برك معافیت دائم نیز پذیرفته میشود) .

۳ ـ دارا بودن صحت‌مزاج‌وتوانائی انجام کار طبق‌گواهی واحد بهداشتی گمرك ایران .

۴ ـ عدم اشتغال بکار یا تعهدانجام خدمت در سازمان و موسسات دولتی و غیر دولتی همچنین عدم اشتغال در دانشگاهها و مدارس عالی .

داوطلبان واجد شرایط میتوانند فرم زیر را تکمیل نموده وهمراه‌بامدارك ذکر شده در فرم ذیل حداکثر تا ۱۳مرداد ماه جاری با پست سفارشی به آدرس: تهران ـ خیابان فروردین ساختمان شماره ۲ دانشکده علوم اداری و مدیریت بازرگانی دانشگاه تهران ارسال دارند .

کارت ورودی داوطلبان روز های ۲۱ ـ ۲۲ مرداد در محل ساختمان شماره ۲ دانشکده علوم اداری ومدیریت بازرگانی توزیع و محل‌وتاریخ امتحان‌ورودی هنگام توزیع کارت‌اعلام خواهد شد .

۱ ـ مواد امتحان ورودی : هوش . زبان خارجه (انگلیسی، فرانسه یا آلمانی) فیزیك ـ شیمی ـ ریاضی خواهد بود.

۲ ـ پذیرفته شدگان پس از گذراندن ۷۲ واحد درس طبق برنامه مصوب و کاراموزی علمی گواهینامه دوره عالی گمرك از دانشکده علوم اداری و مدیریت بازرگانی دانشگاه تهران دریافت خواهند داشت.

۳ ـ به پذیرفته شدگان در برابر تعهد خدمت در گمرك ایران ماهانه ۴۰۰۰ ریال کمك هزینه تحصیلی پرداخت میگردد و از امکانات تحصیل رایگان استفاده خواهند نمود

۴ـ به تقاضائیکه مدارك پیوست آن ناقص باشد یا بعداز تاریخ ۱۳٫۵٫۱۳۵۳ به پست تحویل شده باشد ترتیب اثر داده نخواهد شد . همچنین مبلغ‌یکهزارریال‌هزینه شرکت در امتحان ورودی بهیچ عنوان مسترد نخواهد شد .

گمرك ایران

دانشکده علوم اداری ومدیریت بازرگانی

اینجانب : دارای شناسنامه شماره : صادره از :

دارای دیپلم کامل متوسطه در رشته : مایل به شرکت

درمسابقه ورودی دوره عالی گمرك میباشم . زبان خارجی که امتحان خواهم داد :

انگلیسی
فرانسه میباشد .
آلمانی

بضمیمه مدارك مشروحه زیر را ارسال میدارم :

۱ـ قبض رسید بمبلغ یکهزار ریال‌بحساب ۲۰۴۵ بانك مرکزی ایران

۲ـ فتوکپی دیپلم .

۳ـ فتوکپی شناسنامه

۴ـ چهار قطعه عکس ۶ × ۴

۵ـ فتوکپی برك انجام خدمت زیرپرچم (ازخانمها فتوکپی معافیت دائم نیز پذیرفته میشود)

آدرس داوطلب : شهر خیابان کوچه

پلاك تلفن امضاء داوطلب

کسری : دنیای دیوانه ،دیوانه ،دیوانه

پرنامه سینماها

تماشای فیلمهای که باعلامت (×) مشخص شده برای اشخاص کمتر از ۱۸ سال ممنوع‌است

★ **آتش افروز ـ رنگی ـ جیم‌براون**
کریستال (۳۱۷۶۷۵) ۹ـ ۱۱ـ ۱ـ ۳ـ ۵ـ ۷ـ ۹

★ **اژدها واردمی‌شود ـ رنگی ـ جان‌ساکون**
امپایر(۶۲۳۹۴۲) ۱۵٫۱۱ـ۳۰٫۱ـ۲۰٫۳ـ۳۰٫۵ـ۲۰٫۷ـ۴۵٫۹

★ **اولیس ـ رنگی ـ کرك‌داکلاس**
پردیس (۳۰۴۲۵۹) ۹ـ۱۱ـ۱ـ۳ـ۵ـ۷ـ۹

★ **امید زندگی ـ راجی‌کمار ـ ویجینتی‌مالا**
فری (۵۴۳۳۳۶) ۳۰٫۱۰ـ۳۰٫۱۲ـ۳۰٫۲ـ۳۰٫۴ـ۶٫۳۰ـ۸٫۳۰

★ **ارتش هشت‌نفره ـ ساموآ**
البرز (۳۰۴۲۵۸) ۳۰٫۸ـ۱۲ـ۳۰٫۳ـ۷ـ۸٫۳۰

★ **بستر گناه ـ سینماسکوپ ـ رنگی**
ب.ب (۸۲۹۶۴۱) ۳۰٫۱۰ـ۲ـ۴ـ۶ـ۸ـ۱۰

بولوار (۶۶۰۲۹۲) ۱۱ـ۱ـ۳ـ۵ـ۷٫۱۵ـ۹٫۱۵

★ **به‌من میگن پاگنده ـ رنگی ـ بوداسپنسر**
برلیان (۳۹۳۵۳۵) ۹ـ۱۱ـ۱ـ۳ـ۵ـ۷ـ۹

★ **۲۰هزار دلار زیرهفت ـ سینماسکوپ ـ رنگی**
دروازه طلائی (۳۵۲۱۶۰) ۹ـ ۱۱ـ ۱ـ ۳ـ ۵ـ ۷ـ ۹

★ **پاداش گناه ـ رنگی ـ ناتالی‌نسته**
آریا (۳۱۹۸۸۴) ۹ـ۱۱ـ۱ـ۳ـ۵ـ۷ـ۹

★ **تمنای جسم ـ رنگی ـ کالوین لوك‌خارت**
دیاموند (۸۲۸۴۰۰)۱۵٫۱۱ـ۴۵٫۱ـ۳۰٫۲ـ۳۰٫۵ـ۷٫۳۰ـ۹٫۴۵

★ **تندوزرنك ـ سینماسکوپ ـ رنگی**
آسیا (۴۲۹۰۹) ۱۱ـ۱ـ۳ـ۵ـ۷٫۱۵ـ۹٫۳۰

نادر (۳۱۴۴۹۵) ۱۰ـ۱۲ـ۲ـ۴ـ۶٫۱۵ـ۸٫۳۰

شهوند (۳۵۴۰۴۰) ۱۵٫۸ـ۱۵٫۱۰ـ۱۵٫۱۲ـ ۱۵٫۲ـ۱۵٫۴ـ ۱۵٫۶ـ۱۵٫۸

ژاله (۳۰۴۱۲۰) ۴۵٫۱۰ـ۴۵٫۲ـ۴۵٫۴ـ۴۵٫۶ـ۸٫۴۵

نپتون(۷۶۰۱۳۶) ۳۰٫۱۱ـ۱٫۳۰ـ۳٫۲۰ـ۵٫۳۰ـ۷٫۳۰ـ۹٫۳۰

★ **تختخواب سحرآمیز ـ تابستان ۴۲**
تخت‌جمشید (۴۳۵۵۰) ۱۱ـ۲ـ۴ـ۶ـ۸ـ۱۰

★ **خوشکل باش کافیه ـ رنگی**
حافظ (۳۹۱۰۷۴) ۳۰٫۱۰ـ۳۰٫۲ـ۳۰٫۴ـ۳۰٫۶ـ۸٫۳۰

★ **خاطرخواه ـ فروزان ـ ملك‌مطیعی**
دیانا (۴۷۳۶۵) ۳۰٫۱۱ـ۳۰٫۳ـ۳۰٫۵ـ۷٫۳۰ـ۹٫۳۰

توسکا (۵۳۹۵۴۴) ۱۰ـ۱۲ـ۲ـ۴ـ۶ـ۸

چرخ‌فلک (۹۵۰۰۵۸) ۹ـ۱۱ـ۱ـ۳ـ۵ـ۷ـ۹

فیروزه (۷۵۵۶۶۹) ۱۰ـ۱۲ـ۲ـ۴ـ۶ـ۸

پاسارگاد (۳۴۲۷۸۲) ۹ـ۱۱ـ۱ـ۳ـ۵ـ۷ـ۹

★ **خوشگل ونترس ـ گذرگاه تاریك**
ستاره (۵۳۹۷۲۱) ۹ـ۱۱ـ۱ـ۳ـ۵ـ۷ـ۹

★ **دوست پدرخوانده ـ رنگی**
داریوش (۲۶۲۶۵) ۹ـ۱۱ـ۱ـ۳ـ۵ـ۷ـ۹

★ **دنیای دیوانه ، دیوانه ، دیوانه ، دیوانه ـ رنگی**
کسری (۸۲۶۹۳۹) ۱۰ـ۱ـ۴ـ۷ـ۱۰

★ **دختری عیه تبهکاران ـ سینماسکوپ ـ رنگی**
سانترال (۹۲۸۶۸۶) ۱۱ـ۱ـ۳ـ۵ـ۷ـ۹٫۱۵

متروپل (۳۱۹۴۱۰) ۹ـ۱۱ـ۱ـ۳ـ۵ـ۷ـ۹

رویال (۸۲۹۷۸۵) ۱۰ـ۱۲ـ۲ـ۴ـ۶ـ۸ـ۱۰

★ **دام ـ رنگی ـ ریتاتوشینگهام**
ری (۲۲۵۷۸) ۹ـ۱۱ـ۱ـ۳ـ۵ـ۷ـ۹

★ **رابی جاکوب ـ رنگی ـ لوئی‌دوفونس**
پولیدور (۴۲۶۳۱)۲۰٫۱۱ـ۱٫۲۰ـ۳٫۳۰ـ۵٫۳۰ـ۷٫۳۰ـ۹٫۴۵

★ **رویای من و تو ـ رنگی ـ دیوانند**
همای (۳۱۱۶۶۹) ۳۰٫۱۰ـ۲٫۳۰ـ۴٫۳۰ـ۶٫۳۰ـ۸٫۳۰

★ **زیر پوست شب ـ مرتضی عقیلی**
کاپری (۹۲۸۴۰۱) ۱۱ـ۱ـ۳ـ۵ـ۷ـ۹٫۱۵

★ **زن پراشتهامردکم اشتها ـ رنگی**
تراس آتلانتیک ۸ ـ ۱۰

★ **(×) زن و بازیچه‌هایش ـ رنگی ـ مارسیافوربز**
مولن‌روژ (۷۵۲۹۲۹) ۱۱ـ۳۰٫۳ـ۳۰٫۵ـ۳۰٫۷ـ۹٫۳۰

★ **شرق جاوه ـ رنگی ـ سینه‌راما**
آتلانتیک (۶۲۷۱۷۱) ۱۱ـ ۳۰٫۱ـ ۴ـ ۷ـ ۱۰

★ **شوهر کرایه‌ای ـ وحدت ـ ژاله‌کریمی**
اونیورسال (۹۲۶۹۵۳) ۱۱ـ ۱ـ ۳ـ ۵ـ ۷ـ ۹٫۳۰

پاسیفیک (۷۵۳۳۱۱) ۳۰٫۱۱ـ۳۰٫۳ـ۳۰٫۵ـ۷٫۳۰ـ۹٫۳۰

ایران (۳۱۶۳۵۴) ۹ـ ۱۱ـ ۱ـ ۳ـ ۵ـ ۷ـ ۹

سایتا (۳۵۲۴۴۲) ۹ـ ۱۱ـ ۱ـ ۳ـ ۵ـ ۷ـ ۹

تیسفون (۹۵۸۸۸۲) ۱۰ـ ۱۲ـ ۲ـ ۴ـ ۶ـ ۸٫۳۰

رنگین‌کمان (۳۴۶۷۶۰) ۱۰ـ ۱۲ـ ۲ـ ۴ـ ۶ـ ۸٫۳۰

مونا‌کو (۷۹۵۵۹۶) ۹ـ ۱۱ـ ۱ـ ۳ـ ۵ـ ۷ـ ۹

پرسپولیس (۵۳۸۰۸۳) ۸ـ ۱۰ـ ۱۲ـ ۲ـ ۴ـ ۶ـ ۸

کارون (۹۵۵۱۶۵) ۱۰ـ ۱۵٫۱۲ـ۱۵٫۲ـ۱۵٫۴ـ۱۵٫۶ـ۸٫۳۰

دریا (۳۴۱۷۴۶) ۹ـ ۱۱ـ ۱ـ ۳ـ ۵ـ ۷ـ ۹

آستارا (۸۷۴۰۲۲) ۳۰٫۱۰ـ۳۰٫۲ـ۳۰٫۴ـ۳۰٫۶ـ۸٫۳۰

تراس اونیورسال ۸ـ ۱۰

★ **شانگای‌جو ـ سینماسکوپ ـ رنگی**
شهاب (۵۴۲۳۹۶) ۹ـ ۱۱ـ ۱ـ ۳ـ ۵ـ ۷ـ ۹

★ **صمد آرنیست میشود ـ پرویز صیاد**
رکس (۳۱۵۲۹۳) ۱۵٫۹ـ۲۰٫۱۱ـ۱٫۴۵ـ۴ـ۶٫۱۵ـ۸٫۳۰

اروپا (۳۰۳۱۷۹) ۱۰ـ۱۵٫۱۲ـ۳۰٫۲ـ۴۵٫۴ـ۷ـ۹٫۱۵

تراس اروپا ۷٫۴۵

نیاگارا (۶۶۵۳۰۷) ۱۱ـ۱ـ۳ـ۱۵٫۵ـ۳۰٫۷ـ۹٫۴۵تراس۸ـ۱۰

اسکار (۹۲۰۸۸۸) ۹ـ۱۵٫۱۱ـ۳۰٫۱ـ۴۵٫۳ـ۶ـ۱۵٫۸

ماریک (۹۶۳۶۱۶) ۱۰ـ۱۵٫۱۲ـ۳۰٫۲ـ۴۵٫۴ـ۷ـ۹٫۱۵

کیهان (۵۴۶۳۶۰) ۱۵٫۱۰ـ۳۰٫۱۲ـ۴۵٫۲ـ۵ـ۱۵٫۷ـ۹٫۳۰

ارانوس (۲۷۹۷۱) ۱۵٫۱۰ـ۳۰٫۱۲ـ۴۵٫۲ـ۵ـ۱۵٫۷ـ۹٫۳۰

شرق (۵۳۴۰۲۴) ۱۰ـ۱۵٫۱۲ـ۳۰٫۲ـ۴۵٫۴ـ۷ـ۹٫۱۵

الوند (۳۵۶۵۳۸) ۹ـ۱۵٫۱۱ـ۳۰٫۱ـ۴۵٫۳ـ۶ـ۸٫۱۵

سیلوانا (۳۹۳۷۷۷) ۱۰ـ۱۵٫۱۲ـ۳۰٫۲ـ۴۵٫۴ـ۷ـ۹٫۱۵

سیلورسینی (۸۶۱۲۰۵) ۳۰٫۱۰ـ۲ـ۱۵٫۴ـ۳۰٫۶ـ۴۵٫۸

میامی (۷۵۴۳۲۹) ۱۵٫۱۰ـ۳۰٫۱۲ـ۴۵٫۲ـ۵ـ۱۵٫۷ـ۹٫۳۰

شهرام (۸۴۴۵۴۹) ۱۰ـ۱۵٫۱۲ـ۳۰٫۲ـ۴۵٫۴ـ۷ـ۹٫۱۵

★ **فرانکو کاراته باز ـ رنگی ـ فرانکو**
لیدو (۹۵۱۲۸۲) ۹ـ۱۱ـ۱ـ۳ـ۵ـ۷ـ۹

★ **فرارکن دارن‌میان ـ رنگی ـ لاندوبوزانکا**
پارامونت (۴۸۳۲۱) ۱۵٫۱۱ـ۳۰٫۳ـ۳۰٫۵ـ۳۰٫۷ـ۹٫۳۰

★ **فاخته عقیم ـ رنگی ـ لیزامینه‌لی**
گلدیس (۶۲۸۷۱۳) ۳۰٫۱ـ۳۰٫۳ـ۳۰٫۵ـ۷٫۳۰

★ **کاراگاه مك‌کیو ـ رنگی ـ جان‌وین**
رادیوسیتی (۴۳۳۲۰) ۱۵٫۱۱ـ ۳۰٫۳ـ ۳۰٫۵ـ۷٫۳۰ـ۹٫۳۰

★ **کنیزمن

امسال دو کلاس دانشگاه فقط ۲ و ۳ نفر دانشجو دارد!

دانشگاه جندی‌شاپور اهواز در یک رشته فقط دونفر را بعنوان قبولی درکنکور اعلام کرده‌است! این را شاید کسی‌باورنکند،ماهم دروهله اول باورنکردیم اما با صرف وقت بسیار ، معلوم شد که این نکته کاملا حقیقت دارد!

خانمی که از اصفهان‌به سرویس دانشگاهی روزنامه اطلاعات تلفن میکرد، ازماپرسید: «چرا رشته ادبیات فرانسه دانشگاه جندی‌شاپور ـ برخلاف رقمی که قبل از برگزاری کنکور بعنوان ظرفیت پذیرش خود اعلام کرده بود ـ فقط دونفر را بعنوان‌قبول‌شدگان این رشته اعلام کرده و تکلیف بقیه داوطلبان این رشته چه میشود ؟»

تلفن این خانم ، این شبهه را در مابوجود آوردکه‌شاید درچاپ اسامی درروزنامه‌اطلاعات‌اشتباه شده باشد ، اما پس از آنکه دفترچه ۴۱ برگی اسامی قبول شدگان گروه پنجم (گروه ادبیات فرانسه وزبانهای خارجی) را که مرکز آزمون شناسی با چاپ کامپیوتری در اختیار ما قرار داده‌بود،چندین‌بار بررسی کردیم، باین نتیجه رسیدیم که‌اظهارات و نتیجه‌گیری‌این‌خواننده نکته‌سنج اطلاعات درست بوده و این که قاعدتا امسال در کلاس سال اول رشته ادبیات‌فرانسه‌دانشگاه جندی‌شاپور فقط دونفر پشت‌میز درس خواهند نشست ، حقیقت دارد .

این‌نکته که معلوم شد ، سراغ رشته های دیگر رفتیم و بانهایت تعجب دریافتیم که در این‌زمینه، رشته ادبیات فرانسه دانشگاه آذرآبادگان (تبریز) نیز امسال باحضور تنها سه‌نفرتشکیل‌خواهد شد . درحالیکه این دانشگاه قبل از برگزاری کنکور اعلام کرده‌بود که برای رشته ادبیات فرانسه سی‌نفر دانشجو خواهد پذیرفت.

۲۷ جای خالی

دانشگاه آذرآبادگان (تبریز) برای رشته ادبیات فرانسه ، ظرفیت پذیرش خود را سی‌نفر اعلام کرده بوددرحالیکه‌دردفترچه اعلام نتایج ، نام ۳نفر بیشتر در این مورد بچشم نمی خورد . و همینطور است در مورد رشته زبان وادبیات فرانسه دانشگاه جندی‌شاپور که امسال فقط ۲نفر قبولی داشته است .

درهرحال ما این مسئله را با مسئولان آزمون‌شناسی در میان گذاشتیم اماآنها معتقد بودند که ما وخوانندگان ما ، هردو اشتباه می‌کنیم ولیست‌مرکزآزمون‌شناسی، چنین چیزی را نشان میدهد . درحالیکه ماهمان لیستی را که مرکز آزمون‌شناسی در اختیارما گذاشته بود و عیناهم در روزنامه اطلاعات بچاپ رسید ، چندین‌بار مورد بررسی قراردادیم و نتیجه بررسی های ماجز این نبود که‌از مجموع دفترچه ۴۱ صفحه‌ای مرکز آزمون شناسی که باسامی قبول‌شدگان گروه پنجم (گروه زبانهای خارجی)اختصاص دارد، در ردیف کد۵۱۴ (قبول‌شدگان رشته ادبیات فرانسه دانشگاه جندی‌شاپور) جز دواسم : محمودحسین‌زاده دارای کارت شماره ۴۹۲۸۷۷ و محمدباقر کسابیان دارای کارت شماره ۴۹۲۸۳۵ نام دیگری بچشم نمی خورد . همینطور در ردیف‌کد۵۰۶ (قبول‌شدگان رشته ادبیات‌فرانسه دانشگاه آذرآبادگان) نیزجزسه اسم :

وجیهه جامیرصادقیان (کارت شماره ۳۹۰۱۷۹) ـ الهه ریاضی کارت شماره ۵۹۰۰۸۱) و شهناز ژاله‌پور با سمنج (کارت شماره ۳۹۰۱۸۱) نام دیگری نیافتم . بااین حساب ، در کنار مشکلات فراوانی‌که‌کنکورسراسری امسال بوجود آورده که درنتیجه آن بسیاری از کسانی که در چند کنکور پذیرفته شده‌اند صندلی‌های بسیاری را در دانشکده های دیگر خالی گذارده‌اند ، مشکل کلاسهای خالی رشته‌زبان‌وادبیات فرانسه در دودانشگاه‌جندی‌شاپور وآذرآبادگان‌نیزبصورت یک‌مشکل اساسی درآمده است و معلوم نیست این دو کلاس در سال تحصیلی که درپیش‌است‌هرکدام با « ۲» و «۳» دانشجو ، بچه کیفیت تشکیل خواهدشد؟ آیا این چنددانشجو به کلاسهای دیگری منتقل خواهند شد یا چهارسال متوالی همه امکانات‌این‌دودانشگاه چه از نظر حضور مداوم‌استاددر کلاس ، چه از حیث خدمات‌کادر اداری ومالی‌وچه ازجهت صندلی های کلاس ، بخاطر۲و۳دانشجو، بهدر خواهد رفت ؟

شایدهم مرکز آزمون‌شناسی نام بقیه قبولشدگان را اعلام‌نکرده باشد. درینصورت ، سپاسگزار خواهیم بود اگر فهرست نامهای اعلام نشده رادراختیار مابگذارند تا گروهی از خوانندگان ما از شگفتی و سرگردانی بدرآیند .

ظرفیت دانشگاه آذر آبادگان برای رشته ادبیات فرانسه ۳۰ نفر اعلام شده ، ولی فقط ۳نفر داوطلب پذیرفته‌شده‌اند!

●

کلاس‌ادبیات‌فرانسه دانشگاه جندیشاپور هم با ۲ دانشجو تشکیل میشود !

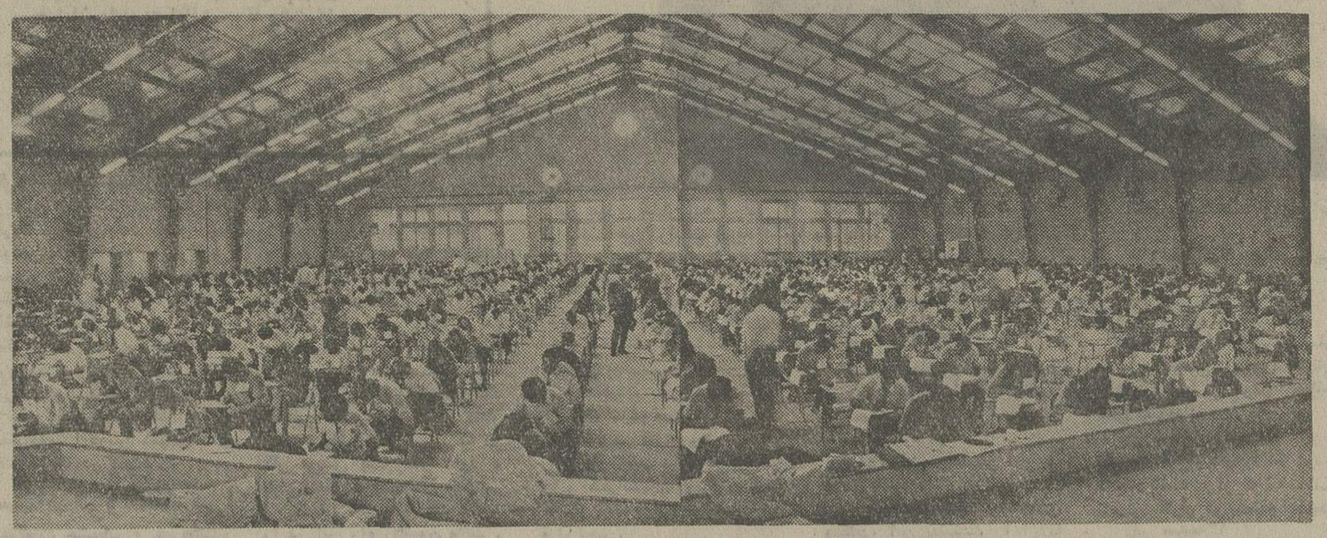

ماهی ۵۰۰ تومان هدیه به دانشجوی کوچولوی خوزستانی

دانشجوی کوچولوی خوزستانی : قبول این هدیه به قبولی من در دانشکده نفت بستگی دارد

عبدالحسین طالعی کودک دوازده ساله خوزستانی‌ـکه‌کنکور سراسری‌را باسربلندی پشت‌سر نهاد ـ تازمانی که سرگرم‌تحصیل است، ماهانه پانصد تومان از یکی از خوانندگان اطلاعات ، کمک هزینه تحصیلی دریافت خواهد داشت .

خواننده وفادار اطلاعات ـ آقای‌غروی‌ـ امروز به خبرنگار ما گفت : اگرعبدالحسین، هدیه ماهی پانصد تومان را نپذیرد ،«بنیاد نیکوکاری فریده غروی» حاضر است که همین مبلغ را بعنوان قرض‌الحسنه در اختیار این دانشجوی خردسال بگذارد تا پس از پایان تحصیل ، بهرترتیبی که‌خودش خواست ، آن را مسترد دارد.»

آقای غروی که بنام دختر کوچولوی‌از دست رفته‌اش ـ فریده غروی‌ـ یک بنیاد نیکوکاری را پایه‌گذاری کرده ، ازاطلاعات خواست تا با عبدالحسین طالعی‌دانشجوی کوچولوی خوزستانی تماس بگیرد و در مورد این هدیه پانصد تومانی ، با او مذاکره کند.

بدنبال طرح این پیشنهاد باعبدالحسین طالعی ، دانشجوی کوچولوی خوزستانی به خبرنگار ما گفت:

«از لطف آقای غروی متشکرم اما متاسفانه ، فعلا نمیتوانم در مورد هدیه ایشان تصمیمی بگیرم . چون در کنکور دانشکده نفت آبادان هم شرکت جسته‌ام و اگر در آنجا پذیرفته شوم ، به کمک‌تحصیلی نیازی نخواهم داشت . در غیر این‌صورت، باید فرصتی داشته باشم تا در باره هدیه خیرخواهانه آقای غروی ، بیشتر فکر کنم.»

عبدالحسین طالعی ، به‌دنبال پیروزی در کنکور ، به خبرنگارما گفته بود:«ازتحصیل در تهران وحشت دارم !

بااینحال ، اگر خانواده‌ام بتوانند مشکل تنها بودن مرا درپایتخت حل کنند ، سعی خواهم کرد تا خود را باشرائط وفق‌دهم.»

پدر عبدالحسین کوچولو که علاوه بر او هشت فرزند دیگر دارد ، در اندیمشک، صاحب یک خواربار فروشی است .

اعزام فارغ التحصیلان برای تحصیل بخارج از کشور

دانشسرای عالی در نظر دارد برای تکمیل کادرآموزشی و مدیریت خود تعدادی‌ازفارغ‌التحصیلان دوره های‌لیسانس یافوق لیسانس دانشگاهها و موسسات آموزش عالی داخل وخارج از کشورراطی شرایط‌زیراز طریق مسابقه ومصاحبه برای تحصیل به خارج ازکشور اعزام کند:

الف ـ شرایط عمومی :

۱ـ تسلط کامل به زبان انگلیسی (درحدنصاب‌قبولی‌تافل امریکا) یاپروفشنسی (انگلستان)

تبصره‌ـ فارغ‌التحصیلان دانشگاههای انگلیسی زبان خارج ازکشور از امتحان زبان معافیت دارند .

۲ـ سن داوطلبان در آخراسفند ماه ۱۳۵۳ در صورت دارابودن درجه‌ی لیسانس از ۲۸ سال و درصورت دارابودن درجه‌ی فوق لیسانس از ۳۰ سال نباید تجاوز کند.

۳ـ میانگین کل‌آخرین مدرك تحصیلی در نظام امتیازی از ۳(ب) ودرنظام‌نمره‌ای از ۱۵ نباید کمتر باشد.

۴ـ داشتن برك معافی‌غیرپزشکی ازخدمت وظیفه‌ی عمومی و یا دفترچه پایان خدمت وظیفه برای داوطلبان مرد وداشتن برك پایان خدمت یا معافیت دائم از خدمت اجتماعی زنان برای داوطلبان زن.

۵ـ سپردن ضمانت ملکی برای تعهدانجام خدمت در دانشسرای عالی بعداز فراغ از تحصیل . (کسانی که‌دارای تجربیاتی در زمینه آموزش‌وپرورش باشند درصورت‌داشتن شرایط مساوی حق‌تقدم خواهند داشت)

ب ـ شرایط اختصاصی :

ردیف	عنوان رشته‌ی تحصیلی	داشتن حداقل مدرک لیسانس دریکی از رشته‌های :
۱	مبانی اجتماعی و فلسفی آموزش و پرورش	علوم تربیتی‌ـ فلسفه ـ جامعه شناسی‌ـ روانشناسی آموزش‌وپرورش‌ابتدائی
۲	روانشناسی پرورشی	روانشناسی ـ علوم تربیتی ـ مشاوره وراهنمائی
۳	جامعه شناسی پرورشی	جامعه‌شناسی ـ علوم اجتماعی ـ علوم تربیتی
۴	آموزش قبل از دبستان	روانشناسی ـ علوم تربیتی ـ آموزش و پرورش ابتدائی مشاوره‌وراهنمائی
۵	آموزش کودکان استثنائی	روانشناسی ـ علوم تربیتی ـ آموزش و پرورش ابتدائی
۶	مشاوره و راهنمائی تحصیلی	علوم تربیتی ـ مشاوره و راهنمائی‌ـ روانشناسی ـآموزش و پرورش‌ابتدائی
۷	راهنمائی حرفه‌ای	مشاوره وراهنمائی‌ـ علوم تربیتی‌ـ جامعه شناسی خدمات اجتماعی‌ـ اقتصاد
۸	علوم اجتماعی	علوم اجتماعی ـ جامعه شناسی ـ آمار
۹	زبان انگلیسی	زبان وادبیات انگلیسی
۱۰	رسم ونقاشی و هنرهای تجسمی	هنرهای تجسمی ـ نقاشی
۱۱	تئاتر	هنرهای نمایشی ـ ادبیات‌ـ هنرهای دراماتیک و نمایشنامه نویسی
۱۲	حرکات موزون	تربیت بدنی ـ باله
۱۳	موسیقی	موسیقی
۱۴	بهداشت وتغذیه	زیست شناسی ـ تغذیه وشیمی مواد غذائی ـ تغذیه و بهداشت
۱۵	آمار وتحقیقات تربیتی	علوم تربیتی ـ روانشناسی ـ آمار ـ مشاوره وراهنمائی
۱۶	اندازه‌گیری وسنجش	علوم تربیتی ـ روانشناسی ـ آمار ـ مشاوره وراهنمائی
۱۷	کتابداری	کتابداری
۱۸	رادیو وتلویزیون آموزشی	سینما و تلویزیون ـ علوم تربیتی
۱۹	تجزیه وتحلیل سیستم و آموزش کامپیوتر	ریاضی ـ فیزیک ـ مدیریت ـ اقتصاد ـ آمار
۲۰	مدیریت آموزشی	علوم تربیتی ـ روانشناسی ـ علوم اجتماعی ـ مدیریت . علوم اداری ـ مدیریت آموزشی
۲۱	برنامه‌ریزی آموزشی	علوم تربیتی ـ روانشناسی ـ علوم اجتماعی جامعه شناسی . آمار
۲۲	برنامه‌ریزی درسی	علوم تربیتی ـ روانشناسی ـ علوم اجتماعی جامعه شناسی
۲۳	آموزش مداوم بزرگسالان	علوم تربیتی ـ روانشناسی
۲۴	اقتصاد آموزش و پرورش	اقتصاد ـ علوم تربیتی‌ـ آمار
۲۵	رشته‌های تخصصی	فیزیک ـ ریاضی ـ شیمی ـ تاریخ زیست شناسی ـ زمین شناسی ـ جغرافیا

ج‌ـ ثبت‌نام :

۱ـ داوطلبان برای شرکت در مسابقه‌ی مذکور باتوجه به شرایط ذکر شده باید فرم‌مندرج درزیر را تنظیم کرده وهمراه بامدارك‌خواسته شده از تاریخ انتشار آگهی تااول شهریور ماه ۱۳۵۳با پست سفارشی به نشانی تهران خیابان روزولت شماره ۴۹ دانشسرای عالی خدمات‌آموزشی ارسال دارند به مدارکی که پس از تاریخ مذکور به پست تحویل شده باشد ترتیب اثرداده نخواهد شد.

۲ـ داوطلبان باید برای ثبت نام مبلغ ۵۰۰ ریال به حساب شماره ۱۹۳۲ نزدبانك مرکزی ایران (قابل پرداخت درکلیه شعبه های بانك‌ملی ایران) پرداخت نمایند.

۳ـ دانشجویانیکه درحال حاضر در خارج ازکشوردر دوره های بعداز لیسانس به تحصیل اشتغال دارند چنانچه دارای شرایط فوق باشند نیزمی‌توانند تقاضا و مدارك خود را تاتاریخ ۱۵ شهریور ۱۳۵۳ به دانشسرای‌عالی خدمات آموزشی ارسال دارند.

فرم درخواست ثبت نام

اینجانب دارای نام خانوادگی ..... نام ..... شماره شناسنامه .....

صادره‌از ..... دارای درجه لیسانس ☐ دررشته .....

یافوق لیسانس ☐ دررشته ..... از دانشگاه ..... مدرسه عالی .....

موسسه ..... آموزش عالی .....

تقاضای شرکت درمسابقه‌ی دانشسرای عالی برای تحصیل دررشته

رادارم همراه این برك مدارك زیررا ارسال میدارم :

۱ـ یکبرك فتوکپی مدرك تحصیلی ۲ـ دوقطعه‌عکس ۳×۴ ۳ـ یکبرك فتوکپی صفحه اول شناسنامه ۴ـ فتوکپی برك پایان خدمت یامعافیت دائم وظیفه عمومی ۵ـ گواهی میانگین کل آخرین مدرك تحصیلی ۵ـفیش پرداخت مبلغ ۵۰۰ ریال به‌حساب ۱۹۳۲ بانك مرکزی ایران

نشانی : شهر ..... خیابان ..... کوچه .....

پلاك یا شماره ..... تلفن ..... منزل ..... اداره ..... تاریخ ..... محل امضاء .....

یادآوری :

۱ـ کارت شرکت درامتحان زبان انگلیسی در روز چهارشنبه بیستم شهریور ۱۳۵۳ در محل دانشسرای‌عالی خیابان روزولت ـ شماره ۴۹ توزیع خواهد شد.

۲ـ تاریخ امتحان در روز توزیع کارت اعلام‌خواهدشد.

۳ـ کسانیکه در شناسنامه خود تغییرات داده‌اند فتوکپی صفحات مربوط به تغییرات شناسنامه خود را نیز تهیه وارسال دارند.

۴ـگواهی میانگین کل آخرین مدرك تحصیلی باید به تائید دانشگاه یا وزارت علوم وآموزش‌عالی‌رسیده‌باشد.

۵ـ وجه دریافتی برای شرکت در امتحان مستردنمی شود .

۶ـدرصورتیکه مدارك کامل نباشد کارت شرکت در امتحان صادر نخواهد شد.

م‌الف ۷۶۰۴

آ‌ـ۸۵۵۹۱

شرکت ملی ذوب آهن ایران

آگهی استخدام

شرکت ملی ذوب‌آهن ایران تعدادی ماشین‌نویس زن با تحصیلات دیپلم کامل متوسطه‌جهت اشتغال‌در واحدساختمانی ذوب‌آهن آریامهر را باشرایط زیر از طریق مسابقه استخدام مینماید.

۱ـ تابعیت دولت شاهنشاهی .

۲ـ متدین بیکی از ادیان (اسلام ، مسیحی ، کلیمی . زرتشتی).

۳ـ حداقل سن ۱۸ سال وحداکر ۳۰ سال.

۴ـ داشتن کارت پایان خدمت اجتماعی زنان ومعافیت دائم .

۵ـ عدم اشتغال‌در سایرسازمانهای‌دولتی‌یا وابسته بدولت

۶ـدارا بودن‌سلامتی کامل باتائیدقسمت بهداری‌ذوب‌آهن آریامهر.

افراد واجد شرایط میتوانند با در دست داشتن اصل مدرک تحصیلی عین برگ نظام شناسنامه عکسدار گواهینامه ماشین‌نویسی و دوقطعه عکس ۴×۶ برقی حداکثر تاتاریخ ۱۰ر۵ر۵۳ جهت ثبت نام باداره کاریابی قسمت کارگزینی ساختمانی ذوب‌آهن آریامهر واقع در ۴۵ کیلو متری جاده اصفهان شهرکرد مراجعه نمایند تاریخ و محل انجام‌مسابقه هنگام ثبت نام به اطلاع داوطلبین خواهد رسید.

م‌الف ۹۰۲۶

آموزشگاه آموزشیاری وابسته به جمعیت خیریه فرح پهلوی برا ی‌دوره فوق دیپلم در سال تحصیلی ۵۳ـ۵۴ از طریق مسابقات ورودی و انجام مصاحبه دانشجو میپذیرد.

دوره تحصیل در آموزشگاه حداقل دو سال است و پذیرفته‌شدگان در دوران تحصیل در زمینه‌های مسائل آموزشی، پرورشی، تربیتی و روانی اطفال و نوجوانان سه تا ۲۴ ساله آموزش خواهند دید.

دانشجویان پس ازطی دوره دو ساله و موفقیت در امتحانات نهائی و سپردن تعهد خدمت طبق مقررات اساسنامه آموزشگاه آموزشیاری‌بدریافت دانشنامه فوق‌دیپلم‌آموزشیاری نائل خواهند شد وبلافاصله با حقوق و مزایای مکفی به استخدام جمعیت خیریه فرح پهلوی درآمده و درواحدهای تابعه جمعیت در تهران و شهرستان‌ها مشغول خدمت خواهند گردید .

شرایط پذیرش :

۱ـ دارابودن دیپلم کامل متوسطه .

۲ـ حداقل سن ۲۰ وحداکثر ۲۵ سال.

۳ـ موفقیت در مسابقات ورودی .

۴ـ سلامتی جسمی وروانی طبق گواهی پزشک معتمد آموزشگاه .

۵ـ انجام‌خدمت نظام‌وظیفه یامعافیت از انجام آن.

مدارک لازم برای ثبت‌نام :

۱ـ دو قطعه عکس ۴×۶

۲ـ فتوکپی یا رونوشت شناسنامه (۲برگ)

۳ـ فتوکپی آخرین مدرک تحصیلی (یکبرگ)

۴ـ فتوکپی برگ‌انجام یامعافیت ازخدمت زیر پرچم .

۵ـ ارائه فیش بانکی به مبلغ پانصد ریال که باید بحساب ۸۵۸ آموزشگاه آموزشیاری وابسته به جمعیت خیریه فرح پهلوی در بانک عمران شعبه پهلوی تهران ویا درکلیه شعب بانک عمران بحساب شعبه مذکور واریز شود (آدرس‌بانک: تقاطع خیابان عباس‌آباد و خیابان پهلوی شمیران).

داوطلبین می‌توانند همه روزه به‌استثناء پنجشنبه‌ها با دردست‌داشتن مدارک فوق تا روز ۳۱ مردادماه سال جاری همه‌روزه از ساعت ۱۰ الی ۱۲ بدفتر مرکزی جمعیت‌خیریه‌فرح پهلوی (دفتر آموزشیاری) واقع در خیابان تخت‌طاوس‌خیابان کوه‌نور پلاک ۱۴۹۷ مراجعه نمایند. تاریخ ومحل مسابقات ورودی بعدا باطلاع‌خواهد رسید. داوطلبان شهرستان‌ها نیز میتوانند مدارک خود را وسیله پست سفارشی به‌آدرس فوق ارسال دارند .

مواد امتحان :

۱ـ ادبیات فارسی .

۲ـ زبان خارجی .

۳ـ تست‌های مختلف در زمینه‌های هوش، روانشناسی و تعلیم و تربیت .

استخدام درهواپیمائی نیروی زمینی شاهنشاهی

هواپیمائی نیروی زمینی شاهنشاهی امکانات تحصیلی شمارابا بهترین‌وجهی فراهم نموده و از هم اکنون شما را با داشتن مدارك تحصیلی مشروحه زیر استخدام مینماید . استخدامیان واجد شرایط پس از طی دوره های تخصصی و کارآموزی در ایران برای دوره های تکمیلی فنی و خلبانی بکشورآمریکا اعزام‌میکردند.

الف : شرایط عمومی

۱ـتابعیت دولت شاهنشاهی ایران

۲ـمتدین بودن به یکی از ادیان (اسلام ، مسیحی ، کلیمی ، زردشتی)

۳ـ دارابودن گواهی نامه ششم متوسطه ریاضی ، طبیعی ، ادبی ، برای داوطلبین افسری‌جزءخلبانی، گواهی‌نامه ششم متوسطه ریاضی ، طبیعی ،فنی ، (برق ومکانیك) برای ،همافری ، قبولی چهارم متوسطه (ریاضی،طبیعی، ادبی) برای داوطلبین ستوانیاری خلبانی و گواهی‌نامه سوم متوسطه برای‌آموزشگاه گروهبانی .

۴ـ سن داوطلبین افسری خلبانی از ۱۷ تا ۲۴ و همافر فنی از ۱۸ تا۲۴ و ، ستوانیاری خلبانی از ۱۶تا۲۴ودرجه‌داراز ۱۵ تا ۲۴ سال برای اشخاصی که برك خاتمه خدمت سربازی دارند حداکثر سن تا ۲۵ سال می‌باشد.

۵ـ نداشتن پیشینه بد.

۶ـ داشتن صحت مزاج وتناسب اندام طبق گواهی بهداری نیروی‌زمینی شاهنشاهی

۷ـ سپردن تعهد خدمت در ارتش شاهنشاهی

۸ـ قد داوطلبین از ۱۶۰ سانتیمتر ببالا.

۹ـ نداشتن عیال تحت تکفل

ب : داوطلبین افسری جزء خلبانی: مدت تحصیل در آموزشگاه افسری‌جزء خلبانی یکسال و بطور شبانه روزی‌بوده‌وکلیه مخارج دانش جویان بعهده ارتش شاهنشاهی خواهد بود. دانشجویان درمدت تحصیل ۵۲۵۰ریال وپس‌از شروع اولین پرواز ۱۱۵۰۰ ریال و پس ازنیل بدرجه افسری خلبانی از ۲۲۵۲۰ ریال حقوق و مزایا استفاده خواهند کرد و ترفیعات بعد آنان طبق مقررات ، قانون استخدام نیرو های مسلح شاهنشاهی خواهد بود ضمنا در صورت خدمت در خارج ، از مرکز حداکثر مبلغ ۳۴۰۴۰ریال دریافت خواهند نمود.

پ داوطلبین همافر فنی

مدت‌تحصیل در امورشگاه همافری۲ سال بوده و کلیه مخارج هنرجویان بعهده ارتش شاهنشاهی خواهد بود. هنرجویان درسال‌یکم مبلغ ۴۱۶۶ ریال ودر سال دوم مبلغ۵۴۱۰ ریال و پس‌از نیل به درجه همافر سومی‌مبلغ ۲۰۷۷۰ ریال‌ودرصورت خدمت در خارج ازمرکز مبلغ ۳۲۲۹۰ریال‌دریافت خواهندداشت وترفیعات بعدی آنان طبق‌مقررات قانون‌استخدام نیرو های مسلح شاهنشاهی خواهد بود.

ت: داوطلبین ستوانیاری خلبانی

مدت تحصیل در اموزشگاه‌ستوانیاری خلبانی‌دوسال‌وبطورشبانه روزی بوده و کلیه مخارج هنرجویان‌بعهده ارتش شاهنشاهی خواهد بود هنرجویان قبل از پرواز ماهانه ۲۰۰۰ریال وپس از شروع اولین‌پرواز ۵۷۵۰ ریال و پس از نیل بدرجه‌ستوانیارسوم‌خلبان مبلغ ۲۸۴۷۰ ریال که بمرور افزایش خواهدیافت‌دریافت‌خواهدداشت اضافه حقوق و مزایای آنهاطبق قررات قانون‌استخدام‌نیروهای‌مسلح‌شاهنشاهی‌خواهد بود ضمنا در صورت خدمت در خارج از مرکز حداکثر مبلغ ۲۷۱۹۰ریال دریافت خواهد نمود.

ث: داوطلبین آموزشگاه درجه‌داری

۱ـ مدت تحصیل در آموزشگاه‌درجه‌داری یکسال وبطور شبانه روزی بوده و کلیه مخارج دانش آموزان‌بعهده‌ارتش شاهنشاهی خواهد بود دانش آموزان درمدت تحصیل مبلغ ۲۰۰۰ریال‌وپس از نیل بدرجه گروهباندومی مبلغ ۱۰۵۸۰ ریال که بمرور افزایش خواهدیافت دریافت خواهند داشت و اضافه حقوق ومزایای آنان طبق مقررات قانون‌استخدام نیروهای مسلح شاهنشاهی خواهد بود ضمنا در صورت خدمت در خارج از مرکز حداکثر مبلغ۲۰۶۶۰ریال دریافت خواهند نمود.

ج : به‌فارغ التحصیلان سالیانه تامیزان دوبرابر حقوق ماهانه بعنوان پاداش در آخر سال پرداخت میگردد.

چ :فارغ‌التحصیلان از مزایای بسیاری نظیر پس‌انداز مسکن ، تامین آتیه ، بانك سپه که برای دوران خدمت ۳۰ ساله با توجه بمبلغ پس‌انداز ومبلغ معادل آن که بلاعوض از بودجه وزارت‌جنك اضافه میشود و بهره مربوطه .

وام مسکن بانك سپه ، استفاده‌ازخانه های سازمانی با توجه به برنامه افزایش سالیانه خانه‌سازی برای‌پرسنل‌هرسازمان عمومیت خواهدداشت،درمان رایگان خود و خانواده تحت تکفل‌وخریداز فروشگاه های ارتش با تخفیف قابل ملاحظه‌وغیره‌بهره‌مندمی‌شوند داوطلبین برای‌ثبت‌نام‌وکسب اطلاعات‌بیشترمیتوانند همه روزه باستثنای پنجشنبه و جمعه وایام تعطیل از ساعت ۷ الی ۱۴درتهران بپادگان باغشاه خیابان کاشان دایره‌استخدام و روانسنجی هوانیروز و در شهرستانها به‌اکیپ های استخدامی دردژبانی وشهرستانهائی که دژبانی ندارند به‌ژاندارمری محل مراجعه نمایند.

م‌الف ۷۵۶۵

هواپیمائی نیروی زمینی شاهنشاهی

سرگذشت پرماجرای یك ایرانی که قهرمان فروشندگان در سراسر آمریکا شد

چگونه میتوان سالی یک میلیون تومان کاسبی کرد؟!

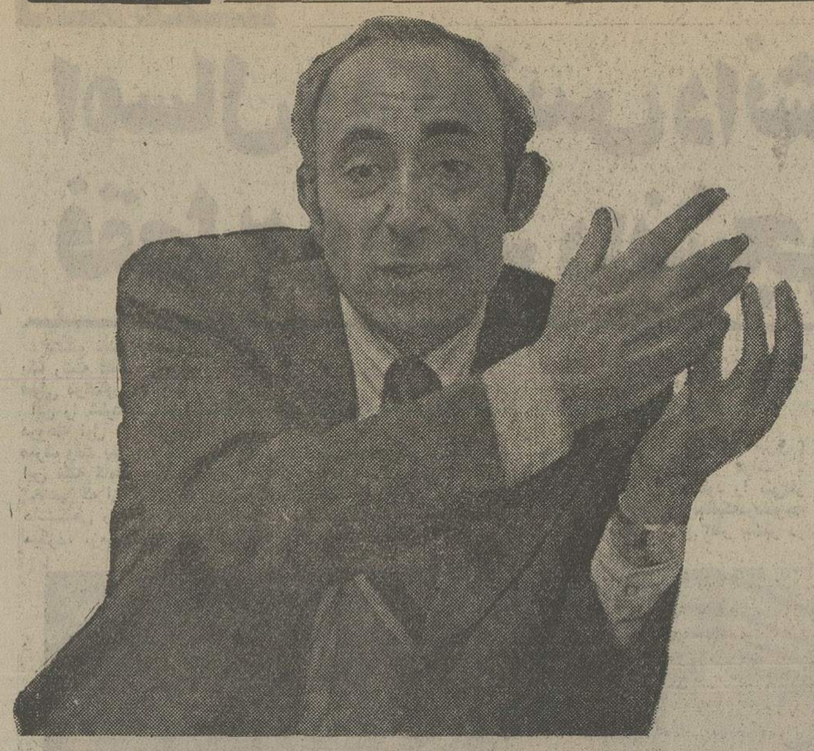

این مهدی فخارزاده ایرانی ۵۲ ساله است که وقتی به آمریکارفت، زبان انگلیسی‌نمیدانست ومیخواست از دانشگاهی درایالت «یوتا» دکترا بگیرد!... دکترایی که هرگزنگرفت !
... و حالا این ایرانی کارش فروش بیمه عمر است ، و ازین‌راه سالی ۱۲۰ هزار دلار درآمد به‌جیب میزند .

- فخارزاده سالی ۱۲۰ هزار دلار درآمد دارد، اما پدرش هنوز با اقامت او درآمریکا مخالف‌است!
- فخار زاده ، بدون دانستن زبان ، پای پیاده در نیویورك راه افتاد واز مردم پرسید: ازکدام خیابان باید به ایالت یوتا رفت ؟!
- فخارزاده وقتی ناچار به فروشندگی شد که همسرش به علت بارداری ، دیگر نمی توانست خرج خانه را در آورد !

HOW ONE MAN MAKES $120,000 A YEAR SELLING INSURANCE

He has five rules, and he insists that anyone who follows them rigorously can do as well as he does.

by Arthur M. Louis

درشماره گذشته ، خبر مربوط به یك ایرانی موفق را خواندید . . . مردی که سالانه درحدود یك میلیون تومان، از راه فروش بیمه نامه عمر، کاسبی می کند .
مجله معروف و معتبر آمریکایی «فورچون» در حدود شش صفحه ازشماره اخیر خودرا به معرفی مهدی فخارزاده ، فروشنده ۵۲ ساله ایرانی که قهرمان فروشندگان درسراسر آمریکا شده ، اختصاص داده است .
سرگذشت پرماجرای مهدی‌فخارزاده را، به‌نقل‌از «فورچون» میخوانید :

۱ـ چگونه‌میتوان با فروش‌بیمه سالی ۱۲۰٫۰۰۰ دلار کاسبی کرد ؟

در امریکا مجموعا ۲۲۰٫۰۰۰ نفرفروشنده‌بیمه، درحال حاضر مشغول بکارندگه دراکثر موارد کارشان چندان قرین موفقیت و شانس نیست . چون کار این گروه ، بیشتر در سر و کله‌زدن با مشتریانی میگذرد که در برابر پافشاری‌آنهابرای فروش‌بیمه، با ترشروئی در را برویشان بهم میکوبند و به آنها جواب سر بالا میدهند و گاه ناسزایی هم نثارشان میکنند !

درآمد یک فروشنده بیمه ـ که تمام وقت کارکند ـ بطورمتوسط چیزی در حدود سالی ۱۲ هزار دلار است .

ابرمردفروشندگان

امادرکارفروش‌بیمه عمرنیز ـ مثل دیگر مشاغل ـ گاه ابرمردانی پیدا میشوند ، یکی از این‌مردان موفق ، مهدی فخار زاده ، فروشنده بیمه عمر ، ایرانی ۵۲ ساله است که در امریکافعالیت دارد .

فخار زاده که در سال گذشته توانست عمده ترین و برترین فروشنده بیمه عمر کمپانی بیمه عظیم متروپولتین امریکا شود ، امسال قهرمان همه فروشندگان (ویزیتورها) درآمریکا شد .

گرچه مرکز کار و حوزه‌اصلی فعالیت فخارزاده در (پارک اون‌یو) نیویورک‌است معذالک‌با توجه به شایستگی و قدرتی که این مرد ایرانی طی چندین سال کارو فعالیت خود در موسسه متروپولتین از خود نشان داد ، اجازه فروش بیمه عمر در ۲۱ ایالت را نیز به او داده‌اند !

سال گذشته برای مهدی‌فخار زاده سال‌پر رونقی بود .بطوری که توانست در این سال مجموعا ۸۰۵۲۱۶۰ دلار بیمه بفروشد و خود ۱۲۱۷۶۳ دلار کمیسیون فروش دریافت دارد !

فروش این مقدار بیمه ، مهدی فخار زاده را که گرچه همواره در بین عمده‌ترین فروشندگان بیمه عمر کمپانی متروپولتین بوده است ـ در جایگاه نخست فروشندگان آمریکایی قرار داد .

گرچه موقعیت فخارزاده تاکنون در میان فروشندگان‌بیمه عمر در امریکا منحصر بفرد بوده ، اما خودش شخصاهمواره ناراضی است و هنوز عقیده دارد که‌باید بیش از اینها درآمد فروش داشته باشد !

فخارزاده بخوبی‌میداند که در این‌مورد هنوزراه‌درازی‌در پیش دارد .چون کمپانی متروپولتین با تمام عظمت‌وثروت خود هنوز مقام دوم را دربین کمپانی های بیمه آمریکا در دست‌دارد .

استاد فروشندگی!

موقعیت چشمگیر و خیره‌کننده مهدی فخارزاده در کار فروش بیمه عمر ، سبب شده است که کارگردانان کمپانی بیمه‌متروپولتین ، او را نه تنها به چشم یک فروشنده ، بلکه به چشم‌یک مربی و معلم نگاه کنند.

از این رو ، فخار زاده در هر ماه ، یک سمینار اموزشی‌برای یکصد تن از فروشندگان بیمه کمپانی متروپولتین‌ترتیب‌میدهد. کمپانی امیدوار است که فخار زاده ، راز معجزاتی را که در کار فروش بیمه عمر دارد ، برای دیگر فروشندگان بیمه‌عمر این کمپانی نیز فاش کند وانها را در این راه رهنمون باشد .

گذشته از کمپانی متروپولتین، فخارزاده شهرتی زیاد در بین دیگر موسسات بیمه امریکائی پیدا کرده، بطوریکه‌سرسختانه از وی میخواهند تا تجربیات خود را در کار فروش بیمه‌عمر ازطریق ترتیب دادن سخنرانی ها و کنفرانسهای گوناگون ، در اختیار اعضاء این موسسات نیز قرار دهد .

راز موفقیت

فخارزاده راز موفقیت خودرا در پنج دستورالعمل زیر میداند ـ که همیشه در سخنرانی هایش‌نیز به‌آنها اشاره میکند ـ:

اول : باید در کارتان امین و صادق باشید :

دوم: هنگامیکه‌بکسی پیشنهادی میکنید، این پیشنهاد را از ته قلب عنوان کنید .

سوم ـ شرط اصلی ، داشتن دانش و آگاهی در مورد کارتان است . ازاین رو هرگز ازمطالعه غافل نشوید .

چهارم ـ باید کارکنید چون اگردانش تمام دنیا را نیز درسر داشته باشید از گوشه خانه نشستن کاری درست‌نخواهدشد.

در صفحه۱۳

بخت باز آید از آن در که یکی چون تو درآید

صندوق پس انداز مسکن
بانک رهنی ایران
تلفن ۳۱۱۵۸۵

جدول های اطلاعات

جدول عادی

شماره ۷۸۰۰

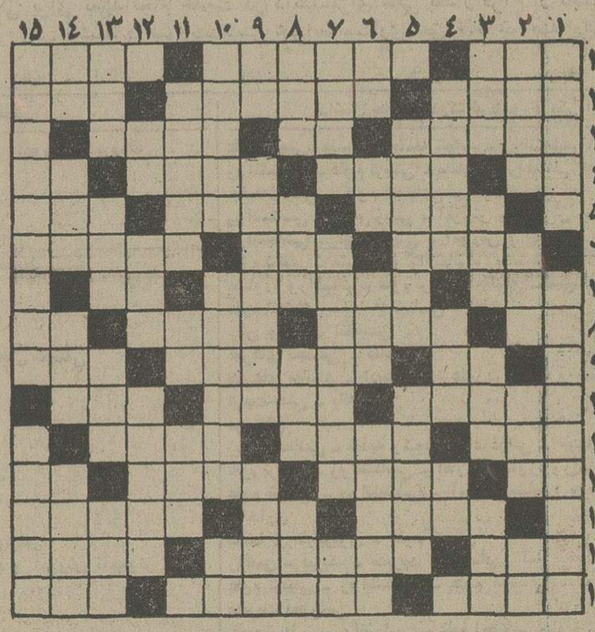

افقی :

۱ـ مهره‌یی‌درشطرنج ـ کشوری در قاره آسیا ـ گوارا است وچهارراهی‌درتهران ـ ۲ ـ روزنامه نگار معروف مصر ـ از کشور های دو نیمه شده ـ قرض ۳ ـ معامله را جوش می دهد ـ اثر رطوبت ـ جزیره جنگ زده ٤ ـ نفس بلند ـ خاندان بنی‌امیه ـ عطا و بهره ـ نام قدیم کشور فرانسه ٥ ـ ترانه سرای‌معروف ایران ـ ترشی‌درهم ـ ازتعجب درآورند چه عجب ٦ـ رفع پارگی‌لباس ـ پسوند آلوده ـ نان پیاز میخورد وبرضد اعراب شمشیر میزد ـ ۷ـ علامت‌ونشان ـ یکی از چیزهائی که شاعر از آن لذت میبرد ـ ضمیریست ۸ـ حرفی در زبان فرانسوی ـ آماده‌پست و ذلیل ـ ناحیه‌یی در تهران ۹ـ دندان ـ نگاه کرد ـ شیر نر ۱۰ـ چندیست درآن‌بستنی‌میخورند ـ وسایل کار ـ پیش درآمد ازدواج ۱۱ـ حافظه و ذهن ـ رویه لباس ـ مطلبی را به ذهن‌کسی انداختن ۱۲ـ کتاب ماتیسن ـ یکی از فضانوردان معروف آمریکائی ـ کشتی می‌اندازد ـ جنس قوی ۱۳ـ معمور و برقرار ـ عادت و خلق ـ فرزند زاده ۱٤ـ از انواع پارچه ـ از گیاهان خوشبو که مصرف طبی هم دارد ـ نویسنده‌کتاب بینوایان ۱٥ـ تشنه لب راگول میزند ـ انعکاس صوت ـ یکی از انگشتها .

عمودی :

۱ـ شهر گرما ـ درختی است استرالیائی که اسانس برگهایش ، میکرب را می‌کشد ۲ـ بالاترین رنگ ـ شعر گفتن درباره مرگ کسی ـ دوست ـ اگر ۳ـ یکی از ورزشها ـ دستگاهی در موسیقی ـ بهره ـ حرف تنبیه ٤ـ نکته های نغز ـ ازنواحی‌مکه ـ در قطب‌طولانی است ٥ـ دو نفر که باهم‌کلاسی را گذرانده باشند ـ پیدانشدنی ٦ـ شما به زبان فرانسوی ـ حرف تعجب ـ پایتختی دراروپا ـ عامل ۷ـ دامنی که هنوز از مد نیفتاده ـ زیباترین آبشار جهان ـ در ترسوئی‌ضرب‌المثل است ۸ـ خدا کند همیشه در خدمت صلح باشد ـ پسوندجا و مکان ـ تقویت رادیوئی ـ دراکولا میخورد ۹ـ ازکلمات نفی ـ پایتخت جنگ زده‌قبرس ـ از انواع ماه مصنوعی ۱۰ ـ از سنگهای زینتی ـ جائی در مسجد ـ براثر دویدن‌می‌زنند ـ ۱۱ـ فخرکننده ـ خیس به‌زبان انگلیسی ـ خانم به حمام میبرد ۱۲ـ فرمان ـ یاری و مساعدت ـ ساعت نشان میدهد ۱۳ ـ شیطان در دل می‌اندازد ـ بدبخت ـ رخساره ـ شهری در مازندران ۱٤ـ توانائی ـ حیوانی است ـ بسیار نیک ـ ازگلهای زیبای بهاری ۱٥ـ صوفی می و شراب را می‌گوید ـ بیابان بی‌آب و علف .

حل جدول شماره ۷۷۹۹

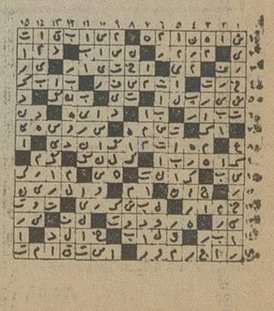

جدول ویژه

شماره ۱٦۰

افقی :

۱ـ شاعرانه اشک پر کرده بود و به دوش مژه می‌کشید ـ سست بنیادش دانسته‌اند ـ کشیشان به کمر می‌بندند ۲ـ نام قدیم تایلند ـ از نویسندگان کشور فرانسه ـ ساز تنها ۳ ـ مکتبی که رامبراند استادش بود ـ اصطلاحی در بازی نرد ـ زین و برگ اسب ٤ـ دوستی و محبت ـ از فرماندهان سپاه هیتلر ـ زمانی مستوفیان‌برکمرداشتند ـ علامت نفی ٥ـ میکل‌آنژ بهتر می‌تراشید ـ پیران معروف شاهنامه ـ کمتر ٦ـ اسب‌شوخ و سرکش ـ اصرار کننده ـ عاشق جفادیده خاک پای یار را بجای آن به چشم می‌کشید ۷ـ سایبان و سقف ـ نوعی نقش و نگار در نقاشی ـ پرنده خوش پر ـ حرف دلتنگی ـ شکیبائی وقرار ـ بیوفا ـ پیمودن ۹ـ از حیوانات خوش‌پوست ـ یکی از مرکبات ـ حرفی در زبان فارسی ۱۰ـ آنچه از دست رفته ـ مجلس غیرسری ـ دانا حتما دارد ۱۱ـ از ضمایر عربی ـ کتابی ازداستایوسکی ـ زننده ۱۲ـ فلزیست ـ از انواع پارچه ـ بی‌آلایش و سره ـ سنگریزه ۱۳ـ مرد اندوهگین و دلشکسته از عشق ـ ته ـ میوه ۱٤ـ مایع فرار ـ حتما فطیر است ـ دوستی داشتن ۱٥ـ گریزان و رمنده ـ ساختمان در اصطلاح معماران ـ درختی .

عمودی :

۱ـ باسابقه ـ مجموع انسان و حیوان و نبات و جماد را گویند ۲ـ مواظب باشید که کلاهبردار است ـ کشکسیاه ـ نقطه مقابل جن ـ صفت عدد ۳ـ وزارتخانه‌ایست ـ به مو می‌دهند ـ سبکی ـ کاری که در میان مردم متداول شده‌باشد ٤ـ اسم کوچک بژار ـ آنچه که زود بپزد ـ اندک ٥ـ گل جهنم ـ تنبیه و تربیت کردن ٦ـ ناشنوا ـ تلخ ـ از ترکیب اکسیژن با سدیم حاصل آید ـ مغی چندی جایش فرمانروائی کرد ۷ـ از واحد های پول ـ عالم ارواح مجرد ـ حرف همراهی عرب ۸ـ کمانگیر معروف شاهنامه ـ کسیکه به او سفارش شده باشد ـ تقویت رادیوئی ـ ثروتمند ۹ـ شراب ـ آتشکده ـ آواز و نغمه ۱۰ـ کشوری در آسیا ـ کنایه از دست موسی نبی است که چون در بغل می‌کرد و بیرون می‌آورد نوری از آن ساطع می‌شد ـ از آثار خستگی ۱۱ ـ ناپسند داشتن ـ حرف ندا ـ هزار به‌عربی ـ ۱۲ـ گوشت ترکی ـ بردباری و سنگینی ـ صحرای محشر ۱۳ـ نظم و ترتیب دادن ـ ورق برنده ـ راه زیرزمینی ـ گاهی برای دعوا چنین شوند ۱٤ـ از درختان جنگلی ـ پاک و پاکیزه ـ درازا ـ زنی که چشمانی میشی دارد ۱٥ـ یکی از نامهای جبرئیل ـ راه راست .

حل جدول ویژه شماره ۱٥۹

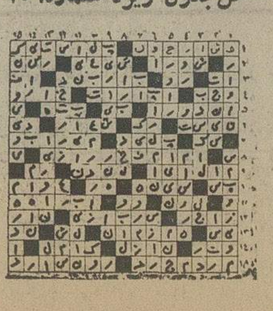

لایحه جدید نفت به تصویب نهائی رسید

تأسیس دانشگاه گیلان یک ضرورت است

★ رهبران اقلیت و اکثریت از پیروزیهای نفتی ایران تجلیل کردند.

در آستانه روز سپاس و جشنهای سالروز حاکمیت ملی بر منابع نفتی ، لایحه نفت از تصویب پارلمان ایران گذشت.

در جلسه علنی فوق‌العاده مجلس شورای ملی که از ساعت ۹ بامداد امروز بریاست عبداله ریاضی تشکیل شده بود سه لایحه دیگر تصویب و بدولت ابلاغ شد .

هنگام طرح لایحه نفت، دکتر مصطفی الموتی رئیس گروه پارلمانی حزب ایران نوین سالروز حاکمیت ملی ایران برمنابع نفتی را به پیشگاه شاهنشاه وملت ایران تبریک گفت و این روز را بزرگترین روز در تاریخ ایران و در تاریخ صنعت نفت جهان دانست .

رئیس گروه پارلمانی اکثریت گفت درآمد نفت ایران در شهریور سال ۱۳۲۰ فقط ده میلیون دلار بود ولی بارهبریهای شاهنشاه درسال جاری درآمد نفت به ۲۰ میلیارد یعنی دوهزار برابر شده است .

الموتی افزود : سیاست مدبرانه شاهنشاه نه تنها موجب شد که ایران وضع ممتازی درجهان بدست آورد و حتی به کشور هائی نظیر انگلیس و آلمان کمک مالی بکند ، بلکه سبب گردید سایر کشورهای صاحب نفت نیز از درآمدهای جدیدی استفاده نمایند .

ناطق گفت : باافزایش درآمد نفتی ایران تردیدی نیست که بلندگو های استعمار در گوشه و کنار دنیا بصدا درمیاید زیرا چشم دیدن پیشرفتهای ما را ندارند.

ولی آنان باید بدانند که هر اندازه این صداهای استعماری بلندتر شود رشته‌های وابستگی ملت‌های صاحب نفت بیشتر و عمیق‌تر خواهد شد (صحیح است)، حال اگر چهار ایرانی فریب خورده هم باشند که نتوانند پی به عمق پیشرفت های ما ببرند باید آنان را روشن سازیم.

تائید اقلیت

● هلاکو رامبد (لیدر فراکسیون پارلمانی اقلیت) نیز ضمن تائید لایحه و اظهارات لیدر اکثریت گفت:

تاریخ ایران لحظات حساسی را گذرانده است تاجائی که موجودیت ایران نیز به مسئله نفت ربط پیدا کرده بود. ما دورانی را گذراندیم که اصطلاحی برزبان هر ایرانی بود میگفتند «نفت برای خارجیها طلا وبرای ما بلااست» این اصطلاح صحت داشت ولی باتمام مخالفت های جهانی‌چه از سوی مصرف‌کننده و استفاده کننده که همه برعلیه صاحب نفت یعنی ایران بود . خدای توانا ملت ایران را یاری داد تا وضع دگرگون شود و اصطلاح گذشته باین صورت درآمده است « نفت برای ما طلا و برای جهانیان بلا است.» چه کسی این موقعیت را بوجود آورد؟ شاهنشاه آریامهر که امروز ملت ایران یکصدا می گوید« شاهنشاها سپاس، سپاس سپاس» .

رامبد افزود : بگذارید آن ناجوانمردان مجهول‌المکان از پشت میکروفون های مجهول بگویند درایران آزادی نیست. زنان، جوانان، کارگران ، دانشجویان مشتهای خود را گره کرده‌اند تابدهان این یاوه‌سرایان بکوبند. ما همچنان میکوشیم ملت ایران و نسل های آینده سپاسگزار رهبریهای خردمندانه شاهنشاه آریامهر هستند.

دانشگاه گیلان

★ بهنگام طرح لایحه اصلاح قانون تاسیس وزارت علوم و آموزش عالی، دکتر یوسف صمد زاده (نماینده رشت) از دولت خواست تادر مورد تاسیس دانشگاه گیلان که از آرزوهای دیرین مردم این استان است ، اقدام کند. نماینده رشت باشاره به لزوم تشکیل دانشگاه گیلان یادآور شد که خانواده‌ها علاقمندند تا فرزندانشان مستقیما و از نزدیک تحت حمایت مادی و عاطفی اولیای خود قرار گیرند و بهمین جهت بسیاری از خانواده‌ها از گیلان بتهران و شهرستانها نقل مکان کرده‌اند تا از نزدیک مراقب وضع تحصیلی فرزندان خود باشند.

ناطق افزود، دلایل مردم گیلان برای ایجاد دانشگاه در این استان ، برمبنای تعصب منطقه‌ای نیست بلکه برمبنای شرایط مساعد در گیلان و ظرفیت فرهنگی در این منطقه است.

در تجدیدنظر در برنامه عمرانی پنجم

اعتبارات مسکن افزایش خواهد یافت

اراضی خارج از محدوده ، در نقاط موردنیاز مردم خریداری خواهد شد

لزوم توجه خاص بامر مسکن و یک جنبش وکوشش همه‌جانبه دراین بخش، از جمله هدفهائی است که در تجدیدنظر دربرنامه عمرانی پنجم کشور، درپیشگاه شاهنشاه آریامهر، تعقیب خواهد شد .

بررسیهای نهائی مربوط به تجدیدنظر در برنامه عمرانی پنجم، ازصبح پس‌فردا (پنجشنبه) بمدت سه روز در رامسر آغاز خواهد شد .

رئیس دولت، وزیران، مقامات پولی وبانکی کشور در این جلسات به تبادل‌نظر خواهند نشست و بار دیگر اوامر شاهنشاه آریامهر را اصغاء خواهند کرد و باین‌ترتیب آخرین تغییرات در برنامه عمرانی پنجم، بزرگترین برنامه عمرانی کشور، صورت خواهد گرفت .

دراین تجدیدنظر از امکانات جدید مالی دولت که از محل افزایش قیمت نفت، و قراردادهای نفتی حاصل شده است بهره‌گیری کامل خواهد شد .

مسکن

صنایع نفت و پتروشیمی ، فولاد و کشاورزی، درتغییرات برنامه پنجم مورد توجه خاص قرار دارد و مسکن نیز بعنوان یک مسئله اساسی که در تامین رفاه و زیست‌مردم نقش مهم دارد اعتبارات تازه‌ای را تحصیل خواهد کرد .

در برنامه عمرانی پنجم، قرار بود جمعا ۸۳ میلیارد ریال اعتبار در امر مسکن بمصرف برسد واکنون انتظار می رود این اعتبار بمیزان قابل توجهی افزایش یابد .

قسمت مهمی از این رقم بوسیله بخش خصوصی و بقیه بوسیله بخش عمومی (دولت) سرمایه گذاری میشود و برای اینکه مردم به امر خانه‌سازی و تهیه مسکن تشویق شوند تصمیماتی اتخاذ خواهد شد .

پیش‌بینی میشود، هنگام تجدید نظر در برنامه پنجم، موضوع خرید اراضی خارج ازمحدوده شهرها و تهیه زمین کافی برای اجرای طرحهای خدمات عمومی و خانه‌سازی مطرح شود و تصمیماتی نیز دراینمورد اتخاذ گردد . کارشناسان معتقدند که خرید اراضی ، نه تنها در خارج از محدوده شهرها، بلکه در داخل شهرها نیز میتواند به مرحله اجرا درآید .

قیمت عادلانه

این اراضی بقیمت عادلانه خریداری خواهد شد وقسمتی ازآنها دراختیار شرکت های ساختمانی صاحب صلاحیت قرار خواهد گرفت تا طبق شرایط سهل و مشخصی در آن‌ها آپارتمان‌سازی شود .

دولت به اینگونه شرکتهای ساختمانی از نظر زمین و حتی وام ساختمانی کمک‌های ارزنده خواهد کرد واین شرکتها هستند که واحدهای مسکونی ساخته شده را در چارچوب ضوابط معین بمردم خواهند فروخت.

برای تولید هرچه بیشتر مصالح ساختمانی نیز اقدامات جدیدی صورت خواهد گرفت و سعی خواهد شد که کمبود مصالح ساختمانی، موجب بالا رفتن قیمت تمام شده ساختمان و یا ایجاد ترمز در کارهای ساختمانی نشود .

تا پایان برنامه پنجم سال (۱۳۵۶) ، مقدار زیادی اوراق قرضه پس‌انداز مسکن منتشر خواهد شد و مردم با خرید این اوراق تا میزان ۲۰ تا ۲۵ درصد ارزش ساختمان، و دریافت وامهای ۱۵ تا ۲۰ ساله بابهره کم، صاحب خانه خواهند شد.

تقدیم استوارنامه به رئیس جمهوری برزیل

علی فتوحی سفیر جدید ایران در برزیل، استوارنامه های خود را تسلیم رئیس جمهوری برزیل میکند . فتوحی ماموریت برزیل رابدنبال مراسم تسلیم استوارنامه رسما آغاز کرد .

موتور پمپ دیزل مارگو

موتور پمپ دیزل «مارگو» موتور و مولد برق مارگو-توی، ساده، ادزان

موتور پمپ دیزلی «مارگو» باصرفه‌ترین ومحکمترین پمپ برای آبیاری است. موتور پمپ دیزلی مارگو بصورت ثابت وسیار در دد اندازه وقدرتهای مختلف وبالوازم یدکی فراوان وادزان، درتمام نقاط ایران دردسترس شماست.

باداشتن **موتور پمپ «مارگو»** هرگز نگران کم آبی نخواهید بود . انواع مختلف موتور پمپ های دیزلی «مارگو» سوپاپ سرخود وگل کش ساخت کارخانجات معظم کرلوسکار اویل انجینز لیمیتد - پونا - ایندیا، برای استفاده مقاطعه کاران نیز موجود است.

Kirloskar

نماینده انحصاری:

شرکت ایران مارگو محدود

خیابان آیزنهاور - شماره ۲۲۲

بین چهارراه اسکندری وکندی

ساختمان مارگو تلفن ۹۲۱۰۸۴-۹۲۱۰۸۳

ایران مارگو

(Issued in conjunction with the Engineering Export Promotion Council, Calcutta INDIA)

دومین واحد تهیه خمیر کاغذ کارخانه پارس شروع بکار کرد

باکمال تاسف اطلاع حاصل کردیم که آقای حسین آزرم که از فرهنگیان مطلع و دانشمند کشور بودند بدنبال بیماری طولانی دارفانی را وداع گفتند .

فقید سعید در حین انجام وظایف حساس اداری ، چون مدیریت کل تعلیماتی و ریاست کل تعلیمات متوسطه و ریاست شورای عالی اداری دروزارت آموزش و پرورش و در تمام سالهائی که در سمت مدیر کلی دبیرخانه دانشگاه ملی و تدریس ریاضیات جدید در دانشسرای عالی مشغول بودند هرگز از مطالعه و تدریس و تالیف دست نکشیدند و تالیفات نامبرده در ردیف بهترین و ارزنده‌ترین تالیفات ریاضی بود .

★ بهره‌برداری از طرحهای توسعه کارخانه زوتر از برنامه آغاز میشود

بهره‌برداری از دومین واحد تهیه خمیرکاغذ، شرکت سهامی کاغذ پارس آغاز شد و بزودی از دومین واحد تولید کاغذ این کارخانه قبل از برنامه پیش‌بینی شده بهره‌برداری خواهد شد و باشروع بهره‌برداری از ماشین سوم کاغذ ، تولید کارخانه به ۱۱۰ هزار تن در سال خواهد رسید .

بهره‌برداری از ماشین سوم که قرار بود اوایل سال آینده آغاز گردد ، پیش‌بینی میشود که قبل از موعد مقرر شروع شود و ضمن افزایش تولید محصولات کاغذ کارخانه را متنوع‌تر سازد.

شرکت سهامی کاغذ پارس سعی کرده برای مبارزه با گرانی کاغذ و رفع احتیاجات مملکت طرح های توسعه کارخانه را زودتر به بهره‌برداری برساند . این شرکت در سال گذشته و سال جاری با افزایش تولید و بهره برداری صحیح از ماشین آلات کارخانه توانست ، با افزایش بهای کاغذ در داخل مملکت مبارزه کند و جوابگوی احتیاجات روزافزون کشور شود و مانع از این گردید که افزایش جهانی بهای کاغذ و مواد اولیه آن روی بازار ایران اثر نامطلوبی بگذارد و با پیشبرد برنامه‌های توسعه خود سعی میکند برنامه مبارزه با گرانی کاغذ و رفع احتیاجات مملکت را همچنان ادامه دهد .

اطلاعیه

صنف دارندگان دکاکین گوشت گاو و گوساله

بقیه از صفحه اول

مردم برعهده دارند نمیتوانند نادیده بگیرند و این کاملا بجا و بموقع است که با این قبیل افراد بفرض وابسته بودن به اتحادیه ها نیز بشدت مبارزه شود ، این یک امر قانونی است و طبق تصمیماتی که با حضور ریاست محترم اتاق اصناف و در اجتماع روسای اتحادیه ها اتخاذ گردیده درصورت ارتکاب گرانفروشی پروانه کسب فرد گرانفروش لغو شده و این قبیل افراد از جامعه اصناف تهران رانده خواهند شد .

اعضاء هیئت مدیره اتحادیه با توجه به مسئولیت و درک اهمیت قانون نظام صنفی و پیروی از خط مشی اتاق اصناف درمورد تثبیت و اجرای نرخهای مصوب هیئت عالی نظارت تاکنون ضمن صدور اعلامیه های مکرر همکاری شایسته‌ای را از افراد تقاضا نموده بود و انتظار آن را داشت که کلیه افرادی که در امر توزیع گوشت دخالت دارند اعم از صاحبان دکاکین و فروشندگان دستورات مسئولان اتاق اصناف را وجهه همت خود قرار داده و سعی وافی نمایند که با اجرای دقیق نرخ رضایت همشهریان و مقامات مسئول را به نحو احسن جلب نمایند متاسفانه بیانات جناب آقای نخست وزیر گواه صادقی بود که همکاران ما موفق بجلب نظریه مقامات مملکتی نگردیده‌اند و آنطور که انتظار میرفت در اجرای برنامه های مورد نظر موفق نبوده‌اند . مسلم است که گرانفروشی برطبق موازین قانون نظام صنفی و آئین‌نامه های مصوب مجازات هائی را دردنبال خواهد داشت که مورد اغماض دستگاه های مسئول قرار نخواهد گرفت و همانطور که جناب آقای نخست وزیر هشدار دادند اشد مجازات درمورد این قبیل افراد مورد توجه قرار خواهد گرفت. و شاید این قبیل اشخاص از عضویت اتحادیه ها اخراج گردند. ریاست اتاق اصناف به منظور توجه و اعلام آخرین فرصت برای همکاران در جلسه متشکله مورخ ۵۳/۵/۵ به هیئت رئیسه و هیئت مدیره اتحادیه ماموریت دادند که باپی‌گیری شدید وکنترل دقیق دکاکین قصابی متخلف را باتاق اصناف پایتخت معرفی نمایند تا طبق موازین قانون نظام صنفی مورد تعقیب قرار گیرند لذا با توجه بمسئولیتی که برعهده اولیاء اتحادیه می‌باشد همکاری صمیمانه افراد عضو اتحادیه و فروشندگان را تقاضا نموده و با ابراز تشکر از همکاری افرادی که در همه حال با اتحادیه همکاری نموده‌اند اعلام میدارد با شدت عملی که در آینده انجام خواهد پذیرفت اتحادیه برای همکاری با اتاق اصناف مراتب را مستقیما به مقام ریاست اتاق گزارش خواهد نمود امید است که با توجه به هدف های دولت در مورد تقلیل نرخها و درک مسئولیت همکاران گرام بطریقی عمل نمایند که در آینده حتی یکمورد گران‌فروشی هم ملاحظه نگردد .

هیئت مدیره اتحادیه صنف دارندگان دکاکین گوشت گاو و گوساله – مرتضی – طوسی

آ-۸۷۸۱۶

خبرهای تلفنی شهرستانها

کاهش کرایه اتوبوس

شهسوار : با تصمیم هیئت عالی نظارت براتاقهای اصناف کشور ، کرایه اتوبوسهای مسافربری- شهسوار-تهران و بالعکس کاهش یافت و قیمت بلیت اتوبوس برای هرنفر ۱۳۰ ریال تعیین شد .

قبلا از هرمسافر بین راه شهسوار - تهران و تهران- شهسوار یکصد و هفتادریال گرفته میشد .

گوشت ارزان شد

قزوین : افزایش کشتار دام در قزوین نرخ گوشت را در این شهر کیلوئی ۴۰ تا ۸۰ ریال کاهش داد . در حال حاضر گوشت گوسفند با استخوان هرکیلو ۸۰ و بی‌استخوان ۱۵۰ ریال عرضه میشود درحالیکه قبلا بترتیب ۱۲۰ و ۲۳۰ ریال فروخته میشد .

گوشت گاو و گوساله نیز از کیلویی ۱۳۰ و ۱۸۰ ریال به هرکیلو ۵۰ و ۱۳۰ ریال تقلیل یافته است .

بازدید از اردوها

همدان – صبح امروز آقای احمدی معاون وزیر مشاور و سرپرست اردو های عمران ملی کشور ، از فعالیت دانشجویان و دانش آموزان در اردو های عمران ملی در همدان بازدید کرد .

در اردوی های عمران ملی استان همدان ۱۳۶۳ دانشجوی دختر و پسر فعالیت می‌کنند. در این استان ۸ اردو دایر است که ۵ اردو در شهر همدان و سه اردوی دیگر در تویسرکان ، نهاوند و ملایر قرار دارند .

درگذشت معمار معروف اصفهان

اصفهان : حاج قاسم‌دشتی زاده معروف به استاد قاسم یزدی معمار بنام اصفهان درگذشت .

وی متخصص امور آبیابی حفرقنات و چاه های مخصوص کشاورزی در منطقه اصفهان ویزد بود .

جنازه استاد قاسم یزدی توسط گروه کثیری از کشاورزان معماران و بناها تشییع ودر گورستان «تخت‌پولاد» اصفهان بخاک سپرده شد .

پسرها بهیار میشوند

بندر بوشهر – آموزشگاه بهیاری بندر بوشهر از اول مهرماه آینده با پذیرش بیست دختر و بیست پسر ، فعالیت خود را آغاز میکند .

تاکنون یکصد و نود داوطلب دختر و پسر ، برای شرکت در امتحان ورودی آموزشگاه بهیاری بندر بوشهر نام نویسی کرده‌اند .

آموزش دستیاران

تبریز – براساس مقاوله نامه‌ای که بین جمعیت شیرو خورشید سرخ ایران و دانشگاه «آذرآبادگان» تبریز امضاء شد از این پس دانشگاه آذرآبادگان همه ساله علاوه بر احتیاجات خود تعدادی دستیار خواهد پذیرفت. این دستیاران از امکانات علمی دانشکده پزشکی و تعلیمات مستولین و کادر علمی دانشگاه آذرآبادگان استفاده خواهند کرد و سپس با توجه به نیازمندی های جمعیت شیرو خورشید سرخ در مراکز این جمعیت به فعالیت خواهند پرداخت.

مبارزه باگرانفروشی

شیراز : اتحادیه های صنفی شیراز ، در یک گرد هم‌آئی به تعیین گروههای ضربت اقدام کردند تا نرخ ارزاق را کاهش دهند .

اتاق اصناف شیراز هدایت، گروههای ضربت را بعهده دارد و روی این اصل ظرف ۲ روز اخیر ۱۶۰ کسبه متخلف شیراز بدادگاه کیفر گرانفروشان اعزام شده‌اند.

هلیکوپتر برای نجات کوهنورد

کلاردشت – برای نجات کوهنوردی که در یکی از دیواره های علم کوه دچار حادثه شده است از تهران تقاضای یک فروند هلیکوپتر شد .

نه تن از کوهنوردان ایرانی از طریق طالقان قصد صعود به علم کوه راداشتند که در میانه راه حال یکی از آنها ناگهان منقلب شد وبحال اغماء افتاد . هنوز از هویت کامل کوهنورد حادثه دیده اطلاعی در دست نیست .

قابل توجه شرکتهای ساختمانی تأسیساتی وکارخانجات

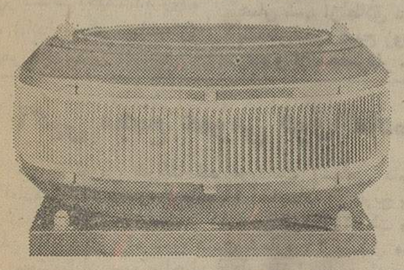

وانتیلاتورهای پشت بامی سانترفیوژی

مارک BSH ساخت آلمان

در اندازه وقدرتهای مختلف

نماینده انحصاری شرکت مقصود

سعدی جنوبی ۶۶۰ تلفن ۳۱۵۱۱۷-۳۰۱۰۲۴

آگهی تغییرات در شرکت ایران ایزول (سهامی خاص) ثبت‌شده بشماره ۱۳۰۷۰

طبق صورت جلسه مورخ ۵۳/۳/۷ مجمع عمومی عادی شرکت ایران ایزول «سهامی خاص» تغییرات زیر در شرکت نامبرده بعمل آمده است .

۱- ترازنامه سال ۱۳۵۲ شرکت تصویب شد ۲- آقای مهندس اردشیر خنیده بسمت بازرس اصلی و آقای مسعود شریفی بسمت بازرس علی‌البدل برای مدت یکسال تعیین و انتخاب شدند ۳- روزنامه اطلاعات جهت درج آگهی های شرکت تعیین شد.

م الف ۸۸۹۹

اداره کل ثبت شرکتها و مالکیت صنعتی

آگهی تغییرات درشرکت پشم شیشه ایران (سهامی خاص) ثبت‌شده بشماره ۹۴۰۸

طبق صورت جلسه مورخ ۵۳/۳/۷ شرکت سهامی پشم شیشه ایران «سهامی خاص» تغییرات زیر درشرکت نامبرده بعمل آمده است ۱- ترازنامه سال مالی ۱۳۵۲ شرکت تصویب گردید ۲- آقای مهندس اردشیر خنیده بسمت بازرس اصلی وآقای مسعود شریفی به سمت بازرس علی‌البدل برای مدت یکسال تعیین شدند ۳- روزنامه اطلاعات جهت درج آگهی های شرکت تعیین گردید. الف ۸۹۰۰

اداره کل ثبت شرکتها و مالکیت صنعتی

آگهی مربوط بشرکت صنایع آجر تهران (سهامی خاص) ثبت‌شده بشماره ۶۲۹۵

برابر تصمیم مجمع عمومی عادی مورخ ۵۳/۳/۱۶ تغییرات زیر در شرکت بعمل آمده است ۱- ترازنامه مربوط به سال ۱۳۵۲ به تصویب رسیده است ۲- آقای عزیزاله فرزانه‌فر بسمت بازرس اصلی و آقای حسن کرملو بسمت بازرس علی‌البدل برای مدت یکسال انتخاب شدند ۳- روزنامه اطلاعات جهت درج آگهی های شرکت تعیین گردیده است .

م الف ۸۸۹۸

اداره کل ثبت شرکتها و مالکیت صنعتی

آ-۸۷۵۶۴

آگهی تغییرات درشرکت سهامی دیزل وایت (سهامی خاص) ثبت شده بشماره ۴۲۶۷

طبق صورت جلسه مورخ ۵۳/۴/۲۰ مجمع عمومی عادی سالیانه شرکت سهامی دیزل وایت «سهامی خاص» تغییرات زیر در شرکت نامبرده بعمل آمده است ۱- ترازنامه و حساب سود و زیان سال ۱۳۵۲ شرکت تصویب شد ۲- آقایان پرویز تقی‌نیا میلانی و آقای نادر تقی‌نیا میلانی و خانم معصومه تقی‌نیا میلانی بسمت اعضاء هیئت مدیره برای مدت دوسال انتخاب شدند و آقای پرویز تقی‌نیا میلانی بسمت رئیس هیئت مدیره و مدیرعامل و آقای نادر تقی‌نیا میلانی بسمت نایب رئیس تعیین گردیدند و کلیه چکها و بروات و اوراق الزام‌آور شرکت با امضاء هریک از سه نفر اعضاء هیئت مدیره شرکت منفردا و با مهر شرکت معتبر خواهد بود ۳- آقای آرشام آبکار بسمت بازرس اصلی و آقای روحی قدیمی بسمت بازرس علی‌البدل شرکت برای مدت یکسال انتخاب شدند ۴- روزنامه اطلاعات جهت درج آگهی های شرکت تعیین شد.

م الف ۸۹۶۹

اداره کل ثبت شرکتها و مالکیت صنعتی

آ-۸۷۶۸۲

پیک نیک بزرگ خانوادگی اعضاء انجمن فارغ‌التحصیلان دانشگاه‌ها

روز جمعه هیجدهم مرداد ۱۳۵۳ باشرکت هنرمندان برجسته ومحبوب درباغ منظریه برگزار میشود

انجمن از دانشجویان عزیز ایرانی مقیم دانشگاه های خارج که برای تجدید دیدار به میهن آمده‌اند دعوت مینماید که دراین پیک‌نیک خانوادگی اعضاء شرکت نمایند . درصورتیکه مایل بشرکت درپیک‌نیک هستند تقاضا می‌شود تاقبل از پایان روز شنبه ۱۲ مرداد ۵۳ در دبیرخانه انجمن ثبت‌نام نموده و کارت ورود خود را دریافت نمایند.

توجه : برای پیش‌بینی احتیاجات و تسهیلات لازم توزیع بلیت ورود به باغ منظریه فقط تا پایان روز شنبه ۱۲ مرداد ۵۳ میسر خواهد بود . بنابراین از اعضاء انجمن خواهشمند است بلیت مورد نیاز خانواده خود و مهمانان رادرموعد مقرر از دبیرخانه انجمن تهیه فرمایند.

نشانی دبیرخانه انجمن : خیابان آناتول فرانس شماره ۷ تلفن ۴۶۶۶۶-۴۶۴۱۵

انجمن فارغ‌التحصیلان دانشگاهها

تبریک

جناب آقای نصرت‌الله کریمخانی

انتصاب جنابعالی‌را به سمت مدیریت بیمه کارمندان خدمات اجتماعی استان خراسان تبریک عرض مینماید.

شاهپور آذربایجان ، نماینده اطلاعات قاسم عاملی و بانو

آ-۸۷۷۹۲

آگهی استخدام

نیروی دریائی شاهنشاهی تخصصهای مشروحه زیر را جهت خدمت در منجیل و پایگاههای جنوب استخدام مینماید داوطلبین واجد شرایط میتوانند بادردست داشتن عین شناسنامه عکس‌دار به پرسنل (کارگزینی غیر نظامیان) واقع در فیشرآباد خیابان سپهبد زاهدی جنب مسجد الرحمن مراجعه نمایند .

۱- مکانیک درجه یک خودرو
۲- مکانیک درجه دو خودرو
۳- باطری‌ساز
۴- نقاش خودرو
۵- آهنگر
۶- برقکار
۷- جوشکار
۸- سراج
۹- بسته‌بند
۱۰- راننده پایه یکم
۱۱- راننده پایه یکم

شرایط استخدام

۱- تابعیت دولت شاهنشاهی ایران
۲- سن کمتر از ۱۸ سال تمام و بیشتر از ۳۵ سال تمام نباشد
۳- دارا بودن حداقل مدرک خاتمه دوره ابتدائی.
۴- داشتن برگ خاتمه خدمت یا معافیت دائم «غیر پزشکی» .
۵- متدین بیکی از ادیان کشور (اسلام- مسیحی- کلیمی- زرتشتی) .

م الف ۹۰۵۹

عجیب‌ترین محاکمه سال و خاطرات افشانشده مهین، دختر لاهیجانی

یك گفتگوی اختصاصی که درهیچ نشریه‌ای نخوانده‌اید همراه نظریات متخصصان علوم تربیتی و پدران و مادران درباره این محاکمه عجیب .

دوشنبه ها شما هم مجله جوانان پرتیراژترین نشریه ایرانی را بخوانید

شرکت ملی ذوب آهن ایران

آگهی استخدام

شرکت ملی ذوب‌آهن ایران جهت خدمت در ناحیه کرمان افراد مشروحه در ذیل را استخدام مینماید :

۱- مهندس راه و ساختمان باتجربه ۵ سال کاراجرائی
۲- مهندس مکانیک باتجربه ۵ سال کاراجرائی
۳- مهندس برق باتجربه ۵ سال کار اجرائی
۴- مهندس راه و ساختمان باتجربه ۲ سال کاراجرائی
۵- مهندس نقشه‌برداری باتجربه ۳ سال کاراجرائی
۶- متروورزیده باتجربه ۵ سال کار اجرائی
۷- مسئول آزمایشگاه باتجربه سه سال کاراجرائی
۸- تکنیسین فنی ساختمان باتجربه ۵ سال کاراجرائی

اطلاعیه اتحادیه عطاران و سقط فروشان تهران

نظر بقانون تشکیل وزارت محترم بازرگانی و اقدامات پی‌گیر اتاق اصناف پایتخت بمنظور اجرای پائین آوردن قیمتها که عموم واحد های صنفی بویژه اعضاء اتحادیه در این امر مهم اجتماعی که رفاه مصرف کنندگان و اصناف منظور نظر خواهد بود موظف به همکاری صمیمانه با اتاق اصناف پایتخت میباشند بدیهی است تخلف از اجرای منویات مقدس هیئت‌دولت در تقلیل قیمتها و قانون نظام صنفی هیئت مدیره اتحادیه موظف به تسلیم گزارش به اتاق اصناف پایتخت میباشد امید است باتوجه به هدفهای اصلاحی دولت و درک مسئولیت همکاران محترم بطریقی عمل نمایند که جای نگرانی مشاهده نشود قبلا از همکاری های اعضاء محترم این صنف تشکر حاصل است .

رئیس اتحادیه – رازدان

شرکت صنایع هواپیمائی ایران

درجهت پیشرفت های روز افزون صنعت هواپیمائی در ایران به تعدادی داوطلب علاقمند در رشته های تخصصی که واجد شرایط زیر باشند نیازمند است:

۱- دارابودن تابعیت کشور شاهنشاهی ایران
۲- دارابودن دیپلم کامل متوسطه (ریاضی یا طبیعی)
۳- دارابودن برگ خاتمه خدمت یا معافیت دائم از نظام وظیفه (باستثنای معافیت پزشکی)
۴- حداکثر سن ۲۶ سال
۵- نداشتن همسر و افراد تحت تکفل
۶- عدم اشتغال در موسسات هواپیمائی درایران
۷- متدین به یکی ازادیان رسمی کشور شاهنشاهی ایران
۸- دارابودن معلومات زبان انگلیسی
۹- تعهد ۸ سال خدمت درشرکت صنایع هواپیمائی ایران پس از اتمام دوساله دوره آموزش
۱۰- دارابودن صحت مزاج کامل طبق گواهی شرکت
۱۱- گذراندن آزمایش ورودی

واجدین شرایط فوق میتوانند همه‌روزه تاتاریخ سی‌ویکم مرداد ماه (باستثنای روزهای پنجشنبه و جمعه) بین ساعت ۸ الی ۱۱ صبح بادردست داشتن مدارک زیر شخصا جهت ثبت نام به شرکت صنایع هواپیمائی ایران واقع درخیابان پهلوی جنب پارک مراجعه نمایند.

۱- رسید واریز مبلغ ۱۰۰ ریال به حساب شماره ۱۳۳۰ بانک ملی ایران شعبه پارک ساعی واقع در خیابان پهلوی بالاتر از سه راه عباس آباد
۲- فتوکپی شناسنامه
۳- فتوکپی برگ پایان خدمت نظام وظیفه یا معافی دائم (غیرپزشکی)
۴- دوقطعه عکس ۴ × ۳

کارآموزان در سال اول آموزش ۸۰۰۰ ریال سال دوم ۹۰۰۰ ریال بعنوان کمک هزینه تحصیلی دریافت نموده و پس از اتمام موفقیت آمیز دوره آموزش به اخذ گواهی نامه تعمیر موتور هواپیما نائل و به استخدام شرکت درخواهند آمد.

تلفن سرویس حوادث ۳۱۱۲۱۲

دفاتر کارخانه‌قند اصفهان بررسی میشود

★ هنوز نوبت به بازجویی از متهمین شماره یك پرونده سوءاستفاده‌در کارخانه قند نرسیده است

★ درآتش‌سوزی کارخانه قنداصفهان بیش از ۳ هزار تن تفاله چغندر خاکستر شد

اصفهان ـ (خبرنگار اطلاعات)ـ بازپرس دیوانعالی کیفر (آقای حسن‌رفیعی) همچنان به‌تحقیق از متهمین پرونده سوء استفاده کارخانه‌قنداصفهان ، در زندان شهربانی‌این‌شهر ادامه میدهد. در حالی که هنوز نوبت به بازجوئی از متهمین سرشناس شبکه سوء استفاده ، نرسیده است .

تاکنون از «یوسف سیمون» ارزیاب‌گمرک ـ حسین بحرینی کارمند اداره تعاون اصفهان ، حسین حاج دائی کارمند قند و شکر اصفهان ـ منوچهر دادگستر سرپرست قسمت ارزیابی اداره کل‌گمرک اصفهان تحقیق بعمل آمده است . در حالی که از متهمین سرشناس وبانفوذ پرونده سوء استفاده ، نظیر حسین همدانیان ـ زندی معاون رئیس کل اداره قند و شکر ـ و معماریاشی مدیر کل کشاورزی اصفهان ، هنوز بازجوئی نشده است . با فرارسیدن موقع بازجویی ازین متهمین ، پیش بینی میشود که نکات مهم و تازه‌ئی در باره شبکه سوء ـ استفاده ، علنی شود .

وکلای مدافع متهمین که تا پایان کار تحقیق حق مطالعه پرونده سوء استفاده را ندارند ، بابیتابی منتظرند تا زمان این بازجویی فرا رسد و بیدرنگ تحقیقات خود راآغاز کنندزیراگمان نمیرود که فاصله چندانی‌بین‌تاریخ شروع‌محاکمه وتکمیل پرونده ، وجود داشته باشد .

یک مقام آگاه دیروز در دادگاه شهرستان اصفهان به خبرنگاراطلاعات‌گفت : متهمین پرونده سوء استفاده علیه‌رای صادره مبنی برقرار بازداشت موقت با قید ممنوع‌الملاقات اعتراض کرده‌اند . در حالی که اعتراض آنان فقط در دیوانعالی کیفر قابل رسیدگی است و آنهم موکول میشود به پایان تحقیقات آقای حسن رفیعی (بازپرس ویژه) که زمان محدودی برای آن در نظر نگرفته اند .

این‌مقام آگاه همچنین گفت: بازپرس دیوانعالی کیفر پس از تحقیق و بازجوئی از یک یک متهمین،به کارخانه قنداصفهان خواهد رفت و از نزدیک‌دفاتر کارخانه را مورد بررسی دقیق قرار خواهد داد.

گفته میشود در این بازدید ها دو تن از متهمین ، محمود هاشمی‌پورمدیرعامل و منوچهر ربیعی ، نیز بازپرس راهمراهی خواهند کرد .

باتوجه به دستگیری متهمین کارخانه قند ـ سهمیه کارخانه قند اصفهان چند روزی توزیع نشد که‌همین امر ، باعث ایجاد بازار سیاه قند در اصفهان شد .

بدنبال این وضع ،اداره‌قند و شکر رسما اعلام کرد :قند و شکر کافی میان فروشندگان قند و شکر اصفهان توزیع‌شده و آنها مکلفند قند را کیلوئی۲۹ ریال و شکر را کیلوئی ۲۴ریال مطابق‌معمول در اختیار مصرف کنندگان قرار دهند .

در پی آتش سوزی در کارخانه قند ، دیروز هیاتی از کارشناسان وزارت کشاورزی و تعاون و امور روستا ها و نمایندگان بخش خصوصی که پیمانکاران‌حمل‌تفاله های‌چغندر ازکارخانه قند هستند باصفهان واردشدند . این هیات‌چگونگی آتش سوزی کارخانه قند را دقیقا‌بررسی‌کرده واعلام‌داشت: بالغ بر دو تا ۳٫۵ هزار تن از تفاله های چغندر موجود در انبار ها سوخته و از میان رفته است .

تانکر حامل بنزین هواپیما منفجر شد

راننده تانکر پابه فرار گذاشت

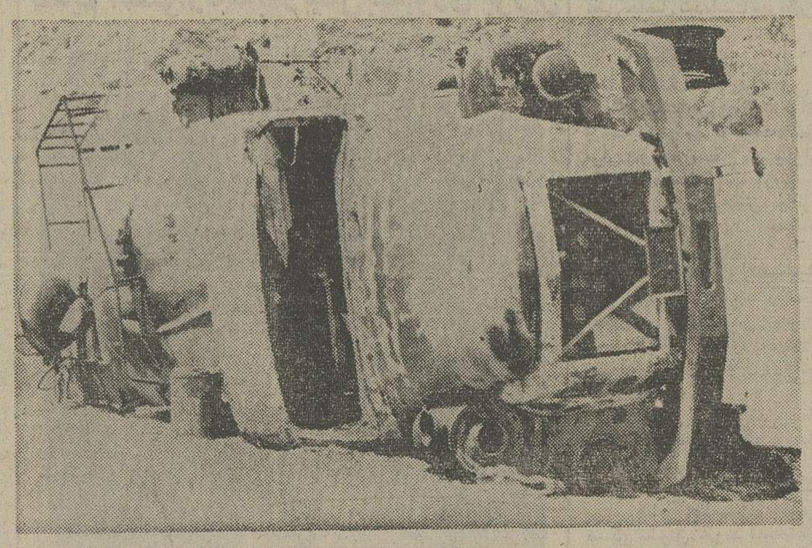

چند دقیقه پس‌از انفجار: انفجار وآتش سوزی چنان شدید بود که شیشه های شکسته کامیون ،ذوب شد . ماموران به موقع توانستند کمک راننده آسیب دیده را به بیمارستان برسانند در حالی که راننده تانکر ، پابه‌فرار گذاشته بود !

تانکر ۲۰۱۳۵ تهران برانندگی ، «حسین نوشیدنی» حامل سوخت هواپیما ، درراه شیراز منفجرشد. حادثه هنگامی رخ داد که حسین نوشیدنی در فلعه سنگر ـ بیست کیلومتری نورآباد ممسنی ، بین راه اهواز به شیراز ـ نتوانست تانکر را کنترل کند . چند لحظه بعد، همزمان باواژگون‌شدن‌تانکر، بمخزن محتوی بنزین هواپیما آسیب وارد آمد و باصدایی‌مهیب منفجر شد . انفجار ،آتش سوزی وسیعی بدنبال داشت .

خبرنگار ما در نورآباد ممسنی، گزارش میدهد :

بدنبال این حادثه ، راننده که به سختی وحشتزده شده بود ،با به فرار گذاشت !

ماموران انتظامی ، کمک راننده را که بشدت آسیب دیده‌بود ، به بیمارستان کازرون بردند.

توران دو هفته بعد از حادثه ، جان‌سپرد

زن‌جوان باضربه‌های گزن‌ازپای درآمد

شوهر سابق توران راه براوبست ودیگر نفهمید چه‌کار دار میکند ..

توران ، ناگهان خود را با همسر سابقش ـ جواد ـ روبرو دید ... جواد با گزن کفاشی به‌جان توران افتاد ... چندبار که‌گزن‌بالا و پائین رفت ، توران غرق‌در خون‌شده‌بود ... دوهفته بعد ، توران در بیمارستان‌جان باخت .

دادگاه جنحه قراربازداشت مردی را که با گزن کفاشی همسر سابق خود (توران) را کشت ، تایید کرد .

پزشکان قانونی علت مرگ این‌زن‌راشکاف بخیه‌نشده روده باریک (باندازه یک سانتیمتر) تشخیص داده‌اند .

توران جهانشیر روز شانزدهم تیر ماه گذشته ، در نارمک ، بوسیله گزن کفاشی شوهر سابقش ـ جواد حسینی ـ مجروح شد و به بیمارستان انتقال یافت اما دو هفته بعد دربیمارستان درگذشت. پرونده این‌حادثه‌در شعبه ۱۷ بازپرسی دادسرای‌تهران، زیر نظر آقای امینی‌موردرسیدگی قرار گرفت. جوادحسینی دربازجوئی گفت: «من عاشق توران بودم . او با وجود اینکه زن منحرفی بود ، اما دوستش داشتم .»

جوادافزود : «من از توران یک بچه هم دارم .

«بااینحال ، هرچه او را نصیحت کردم ، از کار های ناشایستش دست برنداشت تا اینکه بناچار کارمان بدادگاه حمایت خانواده کشید و ازهم جدا شدیم .»

بدنبال آن که جواد دستگیر شد ، نزد بازپرس اعترافکرد: «شبی که‌توران‌را طلاق دادم، خوابهای‌ناراحت کننده‌ای دیدم. همان شب از طلاق دادن‌توران پشیمان‌شدم. صبح زودبه‌محضر رفتم و از محضردار خواستم‌که شناسنامه من و توران را پس بدهدو ترتیب طلاق‌او را ندهد .

محضردار فورا شناسنامه من و توران را پس داد و گفت « برو با زنت آشتی کن ... اما بعدا متوجه شدم‌که‌اوقبلا ترتیب‌طلاق توران را داده بوده است ، و برای اینکه من ناراحت‌نشوم، آن حرف را زده است .»

جواد افزود : «شناسنامه‌ها راگرفتم و به خانه توران رفتم . باو گفتم که تو زن من هستی . اما او حرف مرا قبول نکرد و گفت : من دیگر زن تو نیستم، محضر ترتیب طلاق مرا داده است ... ازشنیدن این حرف ، سخت‌ناراحت شدم . وصبح زود باردیگربه‌جلوی خانه‌توران رفتم و بانتظار او ایستادم . وقتی توران ازمنزل بیرون‌آمد، دیگر نفهمیدم چه کار دارم میکنم . با گزن کفاشی که همراهم بود ، چند ضربه به بدنش زدم و فرار کردم .»

بازپرس دادسرای تهران ، پس از شنیدن اعترافات جواد ، او را بازداشت کرد و به‌زندان فرستاد .

حالا ، جواددرزندان ، انتظار آغاز محاکمه خود را میکشد.

بازپرس برای‌یافتن این کودک گمشده‌استمداد کرد

- اگر از مرده یا زنده مجید فراهانی خبری دارید ، میتوانید حتی بدون معرفی کردن خود، بازپرس رامطلع کنید
- بازپرس پای تلفون۳۱۱۱۱۲گوش به زنك شماست

اگرازززنده یا مرده مجید جلالی فراهانی نشانی‌دیدید. بابازپرس شعبه اول اداره اگاهی تماس بگیرید . اگر خبری از این کودک گمشده دارید ،میتوانید حتی بطور ناشناس ، بازپرس را آگاه کنید .

آقای حمید خانی ـ بازرس دادسرای تهران ، مقیم اداره آگاهی ـ دیروز رسما از مردم خواست تا برای یافتن زنده یا مرده مجید جلالی فراهانی ،به ماموران کمک کنند .

مجید جلالی فراهانی‌دانش آموزسال‌دوم راهنمائی‌تحصیلی بیست وهشتم دیماه گذشته ،در پنجاه قدمی پدرو مادرش گم شد و دیگر نشانی از او بدست نیامد .

مجید همراه پدرو مادرش و افراددوخانواده دیگرازبستگانش به شمیران (سرپل) رفته بودکه حادثه رخ داد: هنگامی که‌پدرو مادر مجید درون اتومبیلشان‌در خیابان مقصودبیک ، سرگرم تهیه ساندویچ بودند ، مجید برای تهیه یک وسیله الکتریکی که تهیه‌آن در کلاس‌کاردستی به او تکلیف شده‌بود ـ به یک مغازه الکتریکی (تقریبا۵۰ قدم دورتر از اتومبیل پدرش) رفت‌و دیگر بازنگشت . ماموران‌شعبه یک اداره آگاهی، علیرغم‌جست وجوی‌دامنه‌داری ،هنوز هیچگونه اثری ازمجید بدست‌نیاورده‌اند.

ماجرای نا پدید شدن مجید بار ها در مطبوعات وتلویزیون انتشار یافته است .

آنهایی که از زنده یا مرده مجید خبری دارند، میتوانند با تلفون ۳۱۱۱۱۲به بازپرس‌خبر بدهند .

«دیوانگی» هم به‌قاتل کمکی نکرد

رجبعلی ناگهان به سوی همسرش حمله‌برد و اورا خفه کرد

مردی که پس‌از کشتن همسرش خود را به دیوانگی زده بود ، به ۶ سال حبس محکوم شد.

رجبعلی محمدزاده ۳۵ ساله ، چندی پیش‌همراه‌همسرش ـفاطمه‌ـ برای کشت‌وکار به تربت حیدریه رفت و در مزرعه‌ای سرگرم شد.

اما از اقامتش در تربت حیدریه چند روزی بیشتر نگذشته بود که برسر بروز دوباره اختلافات ریشه‌داری که‌باهمسرش داشت ، ناگهان بطرف او حمله برد و با دستهای نیرومندش فاطمه را خفه کرد .

بدنبال مرگ فاطمه ، پیش از آن که کسی سربرسد ، رجبعلی از قتلگاه همسرش گریخت .

از سوی دیگر اهالی که با شنیدن فریاد های زن به یاری او شتافته بودند ، بزودی دریافتندکه زن جوان جان سپرده است . ازاین‌رو، بیدرنگ حادثه را به ماموران ژاندارمری خبردادند.

ماموران ژاندارمری ، بزودی رجبعلی را که در خانه خود پنهان شده‌بود ، بدام انداختندو بازداشت کردند.

رجبعلی که راهی برای فرار از اتهام قتل همسرش ، در پیش‌پای خود نمیدید ، تنها چاره را درین دید که به دیوانگی تظاهر کند . شوهر همسرکش ، امیدوار بود که با رفتار جنون آمیز از زیر بار مجازات بگریزد .

اما معاینات گوناگون پزشکی نشان‌داد که وی بیمار نیست و عملا خودش را به دیوانگی زده است .

شعبه اول دادگاه جنایی‌خراسان پس‌از رسیدگی به پرونده این‌قتل، بادر نظر گرفتن جوانب مختلف قضیه ، رجبعلی را به‌اتهام قتل همسرش به شش سال حبس‌جنایی درجه اول محکوم کرد .

تعمیرات ایرانگاز
۸۲۳۰۵۲-۵۳
ایران گاز
نصب و سرویس آبگرمکن
۸۲۳۰۵۱

تهران خوراک
غذای جشنها و میهمانی های شما را تهیه ودرمنزل تحویل وپذیرائی مینماید
تلفن : ۳۰۱۳۱۶

از امشب فقط در
سینما ادئون
بهروز وثوقی ـ فخری خوروش ـ جمشید مشایخی
دریك اثر بی همتا از سینمای ایران
نفرین

دوهفته تمام مردم تهران خندیدند ،خندیدند و واینك :
از فردا آغاز سومین هفته نمایش
کمدی ترین فیلم سال درقویترین گروه سینمائی
اونیورسال ـ پاسیفیك ـ ایران ـ سایتا ـ تیسفون ـ رنگین‌کمان ـ موناکو ـ پرسپولیس ـ کارون ـ دریا ـ و آستارا (تجریش)

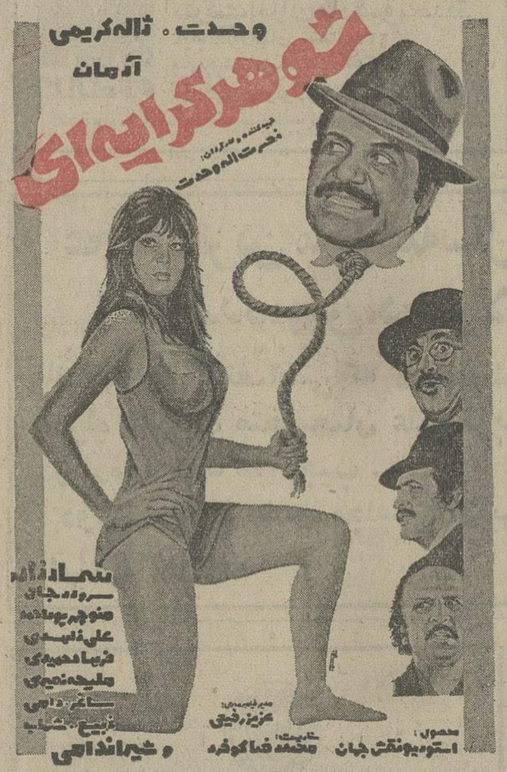

همزمان باتهران درشهرستانهای :
★ اصفهان(نقش‌جهان ـ همایون‌ـمهر) ★اهواز(آپادانا) ★ شیراز(پارس‌ـسعدی) ★رشت (گوروش)★تبریز(دیانا) ★مشهد (سانترال) ★بابل (داریوش) ★ اراك (دنیا) ★ بروجرد (شهرسبز)

آغاز هفته پنجم نمایش در
شهر فرنگ
اولین سینمای ممتاز وچهارستاره ایران
★ ★ ★ ★

سانسها ۱۵ر۱۱ صبح ۳ ـ ۱۵ر۵ ـ ۳۰ر۷ ـ ۴۵ر۹
بعد از ظهر
بلیط در گیشه سینما رزرو می‌شود

تبدیل سوخت کوره‌های آجرپزی به گاز سوز
باسیستم اروکا
تنهاسیستمی که باموفقیت در ایران طراحی وساخته شده و مدتها پیش عملادر شیرازنصب گردیده‌است ونتیجه کار آن‌موردرضایت صاحبان کوره میباشد.
شرکت تبدیل سوخت اروکا ـ خیابان کاخ شماره ۱۵۱ تلفن ۴۶۶۴۸

شرکت الکترولوکس ایران‌سرویس
احتیاج به ۴۰۰ نفرکارگرزن ومرد نظافتچی دارد
متقاضیان‌ازساعت۸صبح الی ۵ بعدازظهر به‌خیابان تخت‌جمشید مقابل‌سفارت امریکا شماره ۳۵۱ مراجعه نمایند .

از فردا صبح درگروه سینمائی
سهیلا ـ پلازا ـ مراد ـ ناهید
یکی‌از شاهکار های‌بی همتای‌کاراته‌ای با صحنه های اعجاب آور که قلب ها را بلرزه می‌اندازد
هشت زن یکدست

آگهی مجمع عمومی فوق‌العاده
مجمع عمومی شرکت قند مرودشت (سهامی عام) بطور فوق‌العاده باستناد تبصره ۲ ماده ۲۹ اساسنامه در تاریخ پنجشنبه ۱۴ شهریور ماه ۱۳۵۳ ساعت ۱۰ صبح درمحل شرکت واقع در خیابان شاه چهار راه شیخ هادی شماره ۲۹ تشکیل میشود .
محترمتا از عموم صاحبان سهام تقاضا میشود که در روز و ساعت مقرر درمحل شرکت حضور بهمرسانیده و در تصمیمات مجمع شرکت فرمایند .
دستور جلسه :
۱ـ انتخاب یک نفر بجای عضو مستعفی هیئت مدیره
۲ـ اخذ هرنوع تصمیم که برای خط مشی آتی شرکت ضروری است .
شرکت قند مرودشت (سهامی عام)

اطلاعیه
(گروه‌فرهنگی جاویدان)
اگر تاکنون‌موفق به‌ثبت‌نام‌دردبیرستان‌ممتاز ودلخواه‌خود نشده‌اید نگران نباشید
دبیرستان جاویدان
جدیدالتاسیس
واقع در
چهارراه پهلوی شاهرضا ـ اول خیابان صبای شمالی
برای کلاسهای ششم ریاضی و طبیعی ـ دوره‌دوم ـ ورشته نظری (متوسطه جدید)
همه‌روزه از ۸ صبح تا ۸ بعدازظهر ثبت‌نام‌میکند
امتیازات :
۱ـ دبیرستان جاویدان دارای ساختمانی مجهز به آخرین وسائل آموزشگاهی بوده وهم سطح‌باپیشرفته‌ترین مدارس اروپا است
۲ـ دبیرستان مجموعا دارای چهل کلاس بزرگ‌است و برای هرکلاس‌فقط چهل نفر ثبت نام میشود.
۳ـ ساعات کار دبیرستان یکسره تا۲ر۳۰ دقیقه بعدازظهرمیباشد.
وبعداز آن کلاسهای تقویتی برای انجام تکالیف‌روزانه دایراست
۴ـ در دبیرستان جاویدان علاوه بردروس رسمی روزی یکساعت برنامه کلاسهای کنکور تدریس‌میشود
۵ـ کادرآموزشی جاویدان که از کلاس چهارم‌تاششم و دوره‌نظری تدریس می‌نمایند عبارتند از :
ریاضیات : آقایان ـ بهنیا ـ مهندس خوئی ـ مهدی قمصری ـ جلیل‌الله‌قراگزلو ـ قندهاری ـ مسعودمحمدی ـ طالبی ـ الموتی ـ خوش‌آهنگ ـ رضائی
فیزیك شیمی و علوم طبیعی : آقایان ـ دکترافشاری ـ دکترانواری ـ دکترتوسلیان ـ علی تهوری ـ حسین‌پور ـ رهبر ـ فلی‌پور ـ گل‌باباپور ـ میرحسینی ـ نصیری انصاری ـ خانپور ـ زائر ـ ستوده تهرانی ـ کرباسچی ـ مولوی.
زبان و ادبیات: آقایان ـ داویدپیرا ـ سمیع صمیمی ـ علی زاده ـ عسکری ـ آشتیانی
تلفن اطلاعات و روابط عمومی (۹۵۵۴۶۳)

تصویری حقیقی از زندگی یك دکتر فداکار که‌خدمت به مردم‌فقیر روستائی‌را به زندگی‌درشهرومال‌وثروت ترجیح داد
آغاز پنجمین وآخرین هفته نمایش در
سینماهمای
نمایش دهنده آثار برگزیده سینمای هند

مجله جوانان با یکدنیا مطب داستان های خواندنی در سراسر کشور منتشر شد

مجالس ترحیم

خانواده‌های : غفوری آشتیانی. صفاری. سماوانی . قرائی. مرادی. قاسمی. محمدی. فلاح‌پور. مختاری. قلی‌پور. حضرتی آشتیانی . ابوالقاسم احمدی . سیاسی . آشتیانی دولتشاهی. شاهمیری. تاج‌آبادی. مقدم. شاهمیرزائی. باباشاهی. حمیدی آشتیانی. دبیر آشتیانی. واعظی. صادقی آشتیانی . شیرازی. یزدانی. ربیعی. شکوری. بصیری .

با کمال تاسف وتالم درگذشت مرحوم مغفور غلامعلی **غفوری آشتیانی** را باطلاع خویشان و آشنایان میرسانند .

مجلس فاتحه آنمرحوم روز چهارشنبه ۹ر۵۳ از ساعت ٦تا٦ بعدازظهر در مسجد آشتیانیها واقع در خیابان شهباز ایستگاه ناصری و ختم زنانه در همانروز و ساعت در خیابان شهباز خیابان ناصری گوچه خسروی منزل آنمرحوم منعقد میباشد .

آ_٦٥٥١

مصیبت واردرا بعموم بازماندگان آنمرحوم بویژه استاد غفوری آشتیانی تسلیت میگوئیم .

باندوه فراوان درگذشت **بانو حاجیه بی‌بی‌فاطمه‌شاعی (احمدی)** را باطلاع دوستان‌وآشنایان میرساند . مجلس‌ترحیم زنانه و مردانه آن مرحومه مغفوره از ساعت ۱۸ الی ۲۰ روز سه‌شنبه هشتم مرداد ماه جاری در مسجد الجوادمنعقد میباشد . **شرکت سهامی‌بیدک**

آ_٦٥٣٥

هنگام بهار است گل و لاله ونسرین
از خاک درآیند تو در خاک چرائی
چون ابربهاری بروم زار بگریم
چندان سر قبر تو که‌از خاک درآئی

بانهایت تاسف وتاثر درگذشت نابهنگام عزیز ازدست رفته **محمدعلی درفشی** دانشجوی دانشکده افسری نیروی هوائی را درتهران به‌اطلاع دوستان و آشنایان میرساند . بهمین مناسبت مجلس سوگ این ناکام ساعت ۸ الی ۱۱ صبح روز پنجشنبه ۱۰ مرداد ماه درمسجد معتضدی کرمانشاه منعقد است .

درفشی . مهینی. احمدی . رشیدی. سرگرد خندان . پشمچی . افقی .

آ_۸۷۸۳۸

کفی بالموت و اعظا

اکمال تاثردرگذشت مرحوم خلدمقام آقای **عطاءالله بروجردی** قاضی عالیقدر شوهر همشیره حقیر و برادر آقایان محترم جناب سرهنگ محسن و مهندس علی حجتی را به اطلاع می رساند .

و لاحول و لاقوة الاباله و العلی العظیم .

محمد حسین الطباطبائی العلوی البروجردی

خانواده‌های : علوی. طباطبائی. حجتی. احمدی‌طباطبائی. سلطانی طباطبائی. حجازی. اعتمادی. نوربخش. تادران . صنعتی. وکیلی. حنایگانی. کیان‌فر. چابک .

باکمال تاسف درگذشت جناب آقای **عطاالله حجتی** قاضی عالیمقام دادگستری را باطلاع دوستان وهمشهریان گرام میرساند. مجلس ختم زنانه ومردانه‌آنمرحوم عصرچهارشنبه نهم مردادماه ازساعت ٥تا۷ بعدازظهر در مسجد مجد منعقد امید است دوستان و آشنایان باشرکت خود موجبات شادی روح آنمرحوم را فراهم نمایند .

آ_٦٥٥٩

بعموم‌بازماندگان آنمرحوم مصیبت‌وارده را تسلیت‌میگوئیم

باکمال تاسف درگذشت شادروان **آقای یروان قازاریان** پدر ارجمند آقای آرداوارد قازاریان پایور بانک ایران و انگلیس را باطلاع دوستان و آشنایان و همکاران میرساند مجلس ختم آن مرحوم روز جمعه ۱۱ر۵۳ ساعت ۹ ونیم صبح در کلیسای سوپ سرکیس واقع در خیابان ویلا نبش کوچه کریمخان زند منعقد خواهد بود .

بانک ایران و انگلیس

بانهایت تاسف بمناسبت درگذشت ناگهانی **خاخام ناحوم بحزغل ربانی** فرزند مرحوم ملاالعازاربنیم (اصفهانی)بزرگ خاندان ربانی را در نیویورک باطلاع کلیه فامیل ودوستان و همشهریان میرساند، مجلس ختم آنمرحوم در کلیسا حئیم کوچه سیمین روز پنجشنبه ۱۰ مرداد ساعت ٥ الی ۷ بعداز ظهر برگزار خواهد شد .

پری ترکان. شاپور ربانی. شهلا ربانی. شهرام ربانی. خاندان یعقوب ربانیم. دکتر مهرداد. منوچهر پاک‌نیا. یوسف پاکدامن. یدیدیا ربانی. فارهایوم طوبیان . ابراهیم ربانیان سلیم. الکساندر ربانیان سلیم. ابراهیم نیکروز وخانواده دکتر منوچهر نیکروز. یهودایوم طوبیان . الیاهویوم طوبیان . سینورا ربانی. خانواده‌های سیبروحناساب. فرج‌اله‌لاله‌زاریان. نوراله نیامهر. امیر تهرانی و خانواده. پرویز لاهیجانی . اسحق ربانیان سلیم. ابراهام ربانی. ابراهیم ترکان . اشرف ترکان. مرتضی ترکان . ناصر ترکان . تقی ترابی . ابراهیم منصوری .

آ_۸۷۸۰۷

یادبود

باد خزان شکسته نهال امید من
خاموش کرده محفل گفت‌وشنود من
ناکام امیرجوان مرا گرفت ، تبدیل برعزا شده
دوسالست عید من
الهی از گردش بازمانی ای‌فلک ، خاکم بسرکردی
اساس خانمانم را همه زیروزبرکردی
بریدی رشته جانم زجان من جدا کردی
ندیدم روی آسایش زبیداد توای‌گردون
کشیدم هرچه‌جورت را
جفا تو بیشترکردی
یگانه فرزند مرا چرا از من جدا کردی

روزچهارشنبه نهم مرداد ۵۳ مصادف با سالروز درگذشت شادروان‌**امیر هوشنگ‌حیدری** زنگنه می باشد . هزینه سوگواری آن روز به‌مصرف خیریه خواهد رسید .

مادر داغدارت با سه‌فرزندت

آ_٦٥٣١

بمناسبت چهلمین روز درگذشت شادروان **حاج‌سیدجواد گلستانه** مجلس یادبودی از ساعت ٤ تا ٦ بعدازظهر روز چهارشنبه ۹ مرداد درصحن مطهر قم برگزار میگردد .

خانواده‌گلستانه

سپاسگزاری

عرض تشکر

بدینوسیله از دوستان و آشنایان و ذوات محترمی‌که در مراسم تدفین وترحیم وهفته مرحوم حاج میرزا هدایت‌الله تابش والد اینجانبان حضورا یا تلفنا شرکت نموده و یا با ارسال تلگراف ونامه ابراز همدردی فرموده و موجبات‌تسلی خاطر بازماندگان آنمرحوم شده‌اند تشکر نموده بقاء عمر و سلامتی همگی را از ایزد متعال مسئلت داریم .

دکتر عنایت‌الله تابش . دکتر امان‌الله تابش

آ_۸۷۸٤۰

سپاسگزاری

از کلیه سروران و خویشاوندان و دوستان ارجمندی که در مراسم تشییع و برگزاری مراسم مربوط به درگذشت پدر شادروانم بطرق مختلف اظهار لطف و بنده نوازی فرموده‌اند تشکر فراوان نموده سلامت‌وسعادت‌همگی آنهارا‌خواستارم.

بدلیل نبودن در تهران اگر در شرفیابی چاکر قصوری صورت گرفته امید عفو بدلیل بزرگی همگی دارم .

عزیزالله منصور موید

تسلیت

جناب آقای اورنقی کرمانی

بانهایت تاسف فوت مادر عزیزتان را صمیمانه تسلیت عرض نموده از خداوند متعال برای جنابعالی صبر و شکیبائی آرزو می‌نمایم .

سید رضا ناصری

جناب آقای اورنقی کرمانی

بانهایت تاسف و تاثر درگذشت مادر گرامیتان راصمیمانه تسلیت عرض مینمائیم .

اصغر عادل‌نیا ـ سید حسین مششع

سرکار سرهنگ امیرعلیلو

دوستان و همدوره‌های شما مصیبت وارده را تسلیت میگویند .

سرهنگ عمادی

آ_٦٥٣٣

بازگشت به ابدیت

درگذشت دوست عزیزم شادروان علی توکلی را به خانواده‌های توکلی ، فصیحی ، زمانی ، وسایربازماندگان صمیمانه تسلیت عرض مینمایم .

سیدحسن خطیبی

اعضاء شورایعالی منطقه لاینز ایران از درگذشت‌فرزند نازنین و محبوب شیرمرد ارجمند **جناب‌آقای محمدتقی‌نیک‌نژاد** رئیس محترم سابق منطقه ۳٥٤ الف لاینز ایران در لندن و نیز از فوت پزشک عالیقدر شادروان دکتر عباس نیک‌نژاد برادر گرامی معزی‌الیه بی‌نهایت متاسف و متاثرند و با ابراز همدردی صمیمانه مصائب ناگوار وارده را بایشان وهمسر عزیز و بزرگوارشان تسلیت میگویند .

دکتر تراب‌مهرا

آ_٦٥٣٧

اعضاء شورایعالی مناطق لاینز ایران از فوت شادروان سرهنگ یحیی دری برادر گرامی شیرمرد ارجمند جناب‌آقای **محمد دری** دبیرکل محترم لاینز ایران بسیار متاسف هستند و با ابراز همدردی مصیبت وارده را صمیمانه بایشان وخانواده محترمشان تسلیت میگویند .

دکتر تراب‌مهرا

آ_٦٥٣٧

جناب آقای مهندس جلال رضوان‌خواه

درگذشت مادر گرامیتانرا تسلیت گفته خود را درغم‌شما شریک میدانم .

محسن ضیائی

آ_۸۷۸۲۱

جناب آقای فضل‌اله بیطرف ریاست محترم ثبت و اسناد بهشهر

باکمال تاسف مصیبت واردرا تسلیت عرض نموده از خدای بزرگ صبر و شکیبائی آرزو مینمائیم .

بهشهر_ حاج رمضانعلی امیری . پرویز ترابلی .

آ_۸۷۸۳٦

جناب آقای فرزین هدایت

بانهایت تاسف مصیبت وارده را تسلیت گفته خود را در غمتان شریک میدانیم .

خسرو اسماعیلی ـ جمال پرویزی ـ کاظم دلبخواه

آ_۸۷۷۳۳

آقای حسین مدیری

باقلبی اندوهگین مصیبت وارده را بشما تسلیت گفته و شکیبائی و بقاء عمر آن فامیل گرامی را از خداوند خواهانم .

عنایت محمودی

آ_۸۷۷۳۳

جناب آقای مرتضی ملکی

بانهایت تاثر و تاسف مصیبت وارده را به جنابعالی و خانواده جلیل تسلیت عرض نموده و خود را در غم شما شریک میدانیم .

اسداله وکیلی_ پرویز نجفیان_ پرویز پارسی .

آ_۸۷۷۳۳

جناب آقای محسن نصر

مصیبت وارده را صمیمانه تسلیت عرض نموده بقای عمر شما وخانواده محترمتان را ازخداوند متعال‌خواستارم.

عباس قندهاری

آ_۸۷۷۳۳

جناب آقای اورنقی کرمانی

مصیبت وارده را به جنابعالی و فامیل محترم تسلیت عرض مینمایم .

سهراب گشتاسبی

آ_۸۷۷۳۳

جناب آقای مهندس علی فصیحی

مصیبت وارده را تسلیت عرض نموده بقاء عمر جنابعالی وآن خانواده محترم‌را ازخداوند متعال آرزومندم .

مصطفی شیرازی‌پور

آ_۸۷۷۳۳

خانواده‌های محترم ستوده

با قلبی مملو ازتاثر و تاسف مصیبت وارده را به آن خانواده تسلیت عرض نموده از خدای بزرگ توفیق بیشتری را برای بازماندگان آرزو مینمائیم .

کاظم گلپاشی. نصراله فیروزی. محمدرحیم اصغرزاده .

آ_۸۷۷۳۳

جناب آقای مجذوب حسینی

باکمال تاسف مصیبت واردرا بجنابعالی تسلیت گفته از ایزد یکتا صبر وشکیبائی برای تمام فامیل آرزو مینمایم .

سید اکبر علیزاده

آ_۸۷۷۳۳

آقای سید هاشم ملک‌مدنی

مصیبت وارده را بهشما و خانواده گرامیتان تسلیت عرض نموده و بقای عمرتان را از خداوند بزرگ خواهانم.

محمد حسین کتابچی

آ_۸۷۷۳۳

جناب آقای دکتر محمود ملک‌مدنی

باکمال تاسف مصیبت واردرا تسلیت گفته از ایزدتوانا صبر و شکیبائی آرزو مینمایم .

رحیم ناظم‌زاده کردستانی

آ_۸۷۷۳۳

خانواده‌های محترم ظریف کیوان

با قلبی آکنده از اندوه بسیار مصیبت واردم را تسلیت عرض نموده توفیق و سعادت بیشتری را برای بازماندگان آرزو مینمایم .

امیر کاظم کاغذچی

آ_۸۷۷۳۳

جناب آقای عباس هاشمی

مصیبت وارده را تسلیت عرض نموده و در غم شما سهیم میباشیم .

ناصر موسوی ـ رحیم خاتمی ـ ملک افضلی‌پور

مجالس وعظ و سوگواری

در آستان میلاد علی **پیشوای انسانها** ده شب تحت‌عنوان امام و کتاب خطیب اسلامی **فخرالدین حجازی** سخن‌میگوید. از ساعت ۸ر۳۰ بعدازظهر روز چهارشنبه نهم مرداد ماه (۱۱ رجب) .

نشانی : بلوار کرج خیابان میکده نزدیک سازمان آب منزل متحدان .

روز ولادت مولای متقیان امیر مومنان وصی بلافصل حضرت رسول اکرم (ص) علی‌بن ابی‌طالب خانه‌زاد خالق‌یکتا در کعبه قدم به‌عرصه وجود گذاشت یگانه شیر تقوی‌و عدالت وحامی دین مبین اسلام واخی حضرت محمدبن عبدالله (ص) بمنزله هارون‌اخی را به‌عموم شیعیان جهان تبریک و تهنیت گفته از خداوند متعال مسئلت می‌نمائیم ما را در ولایت آن بزرگوار ثابت قدم فرماید مکتب النبی امروز را گرامی‌میدارد و به تمام شیعیان جهان میلاد با سعادتش را تبریک میگوید بخصوصا بفرزندش (مهدی موعود علیه‌السلام) و برنامه‌ویژه را در روز جمعه ۱۳ رجب مطابق با ۱۱ر۵۳ از ساعت ۵ر۵ صبح تاساعت ۱۰ صبح مجلس جشن برقرار است و دانشمند محترم آقای حاج شیخ محمد تقی مجتهدزاده در شخصیت حضرت علی سخنرانی می‌فرمایند .

آدرس : خیابان ژاله چهارراه آب‌سردار خیابان ایران کوچه تقوی منزل حاج غلام غفاری کاشی ۲۰

جناب سرهنگ مستوفی

در فقدان همسر ناکام شما تاثر و تاسف ما غایتی‌ندارد. از خدای بزرگ تمنی صبر و شکیبائی برای جنابعالی داریم.

کرمانشاه ـ عبید ـ مظهر خالقی

آ_۸۷۸۸۱

جناب آقای دکتر محسن نصر

با اندوه فراوان‌مصیبت وارده را تسلیت عرض نموده و خودمان را شریک‌غم شما وخانواده محترمتان میدانیم.

زهره و علی صابری

آ_٦٥٥٣

جناب آقای دکتر محسن نصر

مصیبت وارده را صمیمانه تسلیت عرض نموده بقای عمر جنابعالی وبازماندگان محترم را آرزومندیم .

زهره و علی صابری. گیتی و مسعود فرجاه. طلاحیدری. مهران صدوق .

آ_٦٥٥٥

جناب آقای هوشنگ هوشیار

با اندوه فراوان مصیبت واردرا تسلیت عرض مینمایم.

محمد امین نوقانی

آ_۸۷۸۸۰

جناب آقای دکتر کاظم زمانیان

مصیبت وارده را بجنابعالی و فامیل محترم تسلیت عرض مینمایم .

خسرو لاهوتی

آ_۸۷۸۹٤

جناب آقای محمدرضا یزدان‌فر

بانهایت تاسف درگذشت پدر بزرگوارتان را تسلیت عرض نموده بقاء عمر جنابعالی و بازماندگان را از خداوند متعال مسئلت دارد .

اسماعیل پورنادری

جناب آقای مهندس علی فصیحی

باندوهی فراوان مصیبت وارده را تسلیت گفته بقاء عمر جنابعالی و خانواده محترم رااز درگاه احدیت‌خواهانیم.

عباس اپکچی ـ محمد جواد خسروی

آ_۸۷۸۹٤

جناب آقای محسن مشتاق

بانهایت تاثر وتاسف مصیبت وارده را به جنابعالی و خانواده جلیل تسلیت عرض نموده و خود را در غم شما شریک می‌دانیم .

ذبیح‌اله نوروزی. کاظم بختیاری. اسماعیل ناصری.

جناب آقای مهندس پوریوسفی

مصیبت وارده را بجنابعالی تسلیت خفته و امیدواریم ما رادرغم خود شریک بدانید.

حمداله اکبرزاده

آ_۸۷۸۹٤

جناب آقای مهندس توکلی

مصیبت وارده را تسلیت عرض نموده و در غم شما شریک میباشیم .

علیمحمد باقرزاده. حسین بی‌بیان. صمد الهیان .

خانواده‌های محترم مشتاقی

مصیبت وارده را بخانواده‌های محترم مشتاقی بویژه ببازماندگان تسلیت عرض مینمائیم .

بهرام حسن‌پور. یحیی شکیبی. جمال عبدالهی .

آ_۸۷۸۹٤

جناب آقای اورنقی کرمانی

درگذشت مادر گرامیتان را صمیمانه تسلیت گفته وبقای عمر آن خاندان محترم را آرزو مینمایم .

مشفق پرویز دیبائی

جناب آقای دکتر جلالی

بانهایت تاسف مصیبت وارده را تسلیت گفته خودرا در غمتان شریک میدانیم .

ارسطو مجیدزاده . نصراله پوریانی. عبدالمجید حمیدی.

آ_۸۷۸۹٤

جناب آقای دکتر منوچهر افضل

باقلبی اندوهگین مصیبت وارده را بشما تسلیت گفته و شکیبائی‌وبقاء عمر آن فامیل گرامی را ازخداوندخواهانیم

سیروس عباس‌آبادی

آ_۸۷۸۹٤

جناب سرهنگ بهادر افراسیابی

بانهایت تاسف وتاثر مصیبت واردرا بجنابعالی تسلیت عرض نموده ازخدای بزرگ صبر وشکیبائی آرزو دارم .

ناصر افراسیابی . ابوالحسن نصرالهی

آ_۸۷۸۹٤

جناب سرهنگ ارغوان افراسیابی

با قلبی اندوهگین مصیبت وارده را بجنابعالی وبازماندگان تسلیت عرض نموده از خداوند بزرگ بقای عمر و دوام آن خانواده را آرزو مینمائیم .

ابوالحسن نصرالهی. ناصر افراسیابی .

آ_۸۷۸۹٤

خانواده‌های محترم محمدیان

درگذشت غم‌انگیز ایرج عزیز را از صمیم قلب به آن خانواده ارجمند تسلیت عرض نموده صبر و شکیبائی برای کلیه فامیل آرزو مینمائیم .

ناصر و ابوالحسن افراسیابی

آ_۸۷۸۹٤

جناب سرهنگ بهادر افراسیابی

درگذشت نابهنگام ایرج افراسیابی را تسلیت گفته امیدواریم مارا درغم خود شریک بدانید .

فریدون افراسیابی. مسعود افراسیابی . کاظم حائری

خانواده‌های محترم افراسیابی

بدینوسیله درگذشت ایرج افراسیابی را بپدر و مادر داغدارش تسلیت عرض نموده برای بازماندگان توفیق وسعادت بیشتری را آرزومندیم .

ذبیح جبلی . فاطمه افراسیابی .

آ_۸۷۸۹٤

دانشمند ایرانی داروی «میگرن» را کشف کرد

لندن ـ آسوشیتدپرس ـ سه دانشمند برجسته کارشناس بیماریهای خون (دو انگلیسی‌و یکه ایرانی)دیشب اطلاع‌دادند که پس از ۸ سال تحقیق و بررسی های شبانه روزی‌موفق شده‌اند برای نخستین بار در تاریخ پزشکی علت ابتلای‌دهها میلیون تن از مردم جهان بـه بیماری میگرن (نوعی سردرد مزمن) را کشف کنند . پزشک ایرانی که به‌گفته اعلامیه‌انجمن انگلیسی مطالعه درباره میگرن در کشف‌علت‌بیماری سهم‌بسزایی داشته دکتر «موسی‌یودعیم» نام دارد . وی در مورد تخصص در بیماریهای ناشیه از خون شهرت و معروفیت بین‌المللی دارد . دو پزشک برجسته انگلیسی بنام های دکتر « ادا_ هانینگتون»وپروفسور« سرتون_ سندلیر » همکاران دگرایرانی هستند . سه پزشک برجسته بطوریکه اعلامیه انجمن‌میگرن انگلستان به‌آن‌اشاره میکندبطور اتفاقی موفق‌به‌کشف‌علت ابتلای شخص به بیماری میگرن‌شدند آنها طی پژوهش هایی که ۸ سال تمام طول کشید از خون چند بیمار مبتلای به میگرن نمونه‌برداری کردند و پی‌بردند بیش از ٥۰ درصد بیماران‌مبتلا از کمبود«انزیوم»که‌ماده محافظ خون در مقابل میکرب هـای گوناگون‌است‌رنج میبرند.پزشکان با کشف همین علت ساده‌وانجام پاره‌ای آزمایش های طبی‌دیگر مطمئن شدند که کمبود« انزیوم» شخص را رفته رفته به بیماری میگرن مبتلا میکند و اگرکمبود این ماده محافظ در خون بیمار درمان شود سردرد های‌مزمن نیز خود بخود درمان خواهد شد .

(در مورد بیماری میگرن که شایع‌ترین عارضه در میان مردم کره زمین است‌گفته شده است که در نوشته های۲ هزارسال پیش مصر باستان برای اولین بار به وجود این بیماری‌اشاره شده است) در اعلامیه انجمن میگرن انگلستان خاطر نشان گردیده که درحال حاضر بیش ازده‌میلیون نفرازمردم انگلستان از بیماری میگرن رنج میبرندکه ۷ میلیون از این رقم را زنان انگلیسی تشکیل می دهند .

درمیان‌شخصیت های‌معروف جهانی که از مدت ها قبل‌مبتلا به میگرن هستند میتوان از بانو گلدامایر نخست وزیر سابق اسرائیل،بنیامین بریتن«موسیقی دان مشهورانگلیسی ونیزپرنسس مارگارت خواهر ملکه الیزابت نام برد .

انجمن میگرن‌انگلستان‌بخاطر کشف پرارزش پزشک ایرانی‌و همکاران انگلیسی وی آنها را برای اولین بار به دریافت‌مدال طلای انجمن‌مفتخر کرده است. گلدامایر نخست وزیر سابق اسرائیل‌بعدازکناره‌گیری ازسمت نخست وزیری گفت یکی‌ازعلل استعفای او این بود که‌بیماری میگرن اغلب مانع کارش‌میشد. با کشف علت بیماری میگرن دهها میلیون نفر از مبتلایان به این بیماری در سراسر جهان معالجه میشوند .

دومین حکم علیه نیکسون صادر شد

واشنگتن ـ یونایتد پرس ـ کمیته دادگستری مجلس نمایندگان‌امریکا امروز در مورد دومین ماده از اظهارات نیکسون تصمیم گرفت . این کمیته اتهام وارده به نیکسون مبنی براینکـه او از قدرت و اختیارات ریاست جمهوری سوء استفاده کرده را تائید کرد و توصیه کرد که‌وی باین دلیل از ریاست جمهوری عزل شود .در جریان رای دادن ۷نفر ازجمهوری خواهان به ۲۱ دمکرات پیوستند. درمقابل ۲۸ نماینده‌که‌علیه نیکسون رای دهند ۱۰ نفر از او حمایت کردند.

کمیته دادگستری در جلسه بعدی خود تصمیم خواهد گرفت که آیا نیکسون بعلت خودداری ازتسلیم نوارهای‌وترگیت‌هم باید محاکمه وعزل شود یانه.

آرتیست بازی در ساحل بندر پهلوی!

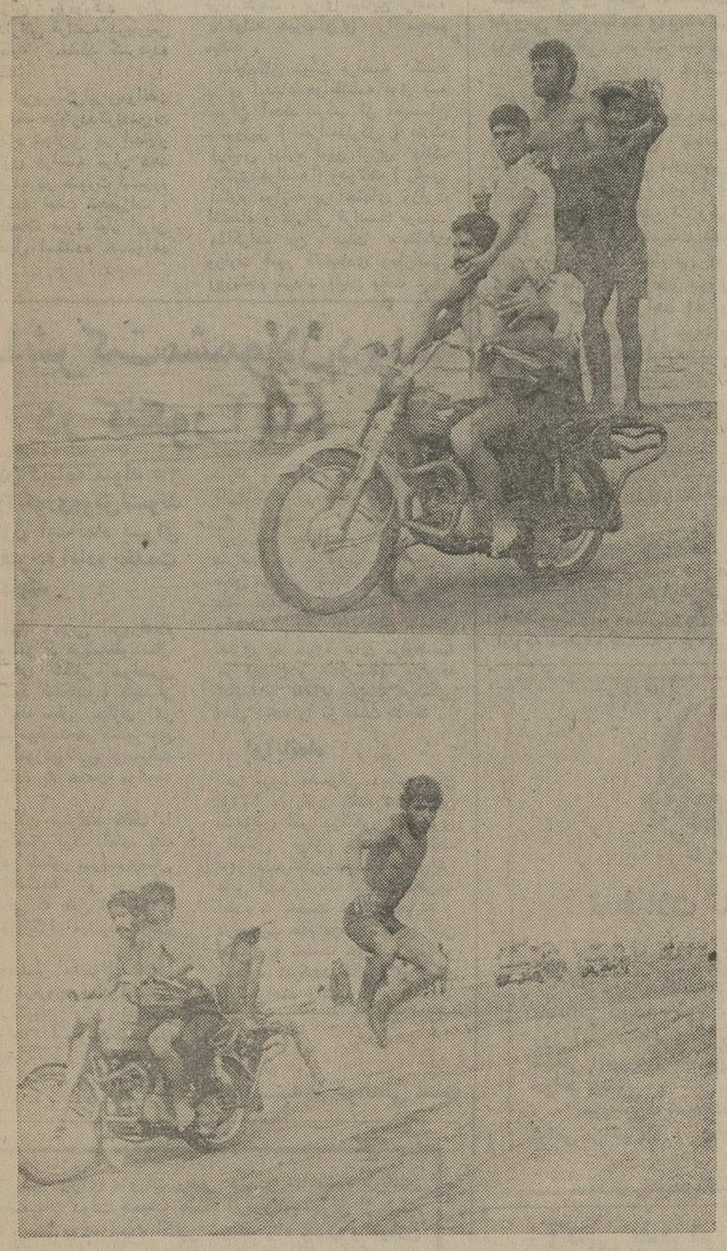

علیرغم تلاش ماموران پلیس در حفظ نظم ورعایت آسایش مسافران از طرف رانندگان وسائط نقلیه ، بازهم عده‌ای بدون توجه‌به استراحت و راحتی مسافران دریا آرتیست بازی می‌کنند و آسایش را از مسافران سلب می‌نمایند.

ترکه سوار شدن روی موتوسیکلت واقعا کار خطرناکی است بخصوص که یکی از آنها هم دلش بخواهد مثل قهرمانان فیلمهای وسترن که از اسب خودشان را روی زمین پرتاب می‌کنند . ازروی موتوسیکلت روی شنهای‌داغ بپرد !

آگهی تاسیس شرکت سهامی خاص عمرانی نصرت آباد

نظر به‌لایحه قانونی اصلاح قسمتی ازقانون‌تجارت مصوب ۱۳٤۷ر۱۲ر۲٤ وماده ۱۹۷ قانون تجارت و ماده ٦ آئین‌نامه قانون مصوب ۱۳۱۱ خلاصه اظهار نامه واساسنامه شرکت عمرانی نصرت‌آباد سهامی خاص که در تاریخ ٥۳ر٤ر۱٦ تحت شماره ۱۹۱٤٥ دراین اداره ثبت و در تاریخ ۱۳٥۳ر٤ از لحاظ امضاء ذیل ثبت تکمیل گردیده برای اطلاع عموم در روزنامه رسمی کشوروروزنامه کثیرالانتشار اطلاعات آگهی میگردد .

۱ـ نام و نوع شرکت : شرکت سهامی خاص عمرانی نصرت‌آباد .

۲ـ موضوع شرکت : عمران و آبادانی وایجاد مزارع و باغات در اراضی نصرت‌آباد و بقیه بشرح ماده ۳ اساسنامه .

۳ـ مرکز اصلی‌شرکت: تهران خیابان شاهرضا_ چهارراه کالج شماره ۱۹۲

٤ـ مدت شرکت : از تاریخ اول تیرماه ۱۳٥۳ بمدت نامحدود .

٥ـ تابعیت شرکت : ایرانی .

٦ـ سرمایه شرکت : مبلغ سه میلیون ریال منقسم به نهصد سهم هزار ریالی بی‌نام تمام پرداخت شده .

۷ـ میزان سرمایه پرداختی و شماره فیش بانک مربوطه و مبلغی که تعهد شده است .

باقیمانده پلاک شماره ۱٤۲۰۳ زمین مزروعی نصرت آباد حومه بخش ۸ یزد ثبت شده بشماره۲٤٥۳ دفتر ۲۲ صفحات ٤۲۱ و ٤۲۳ و ٤۲٥ و ٤۲۷ و ٤۲۹ دربرابر سرمایه به شرکت انتقال قطعی داده‌شده است.

۸ـ موسسین شرکت آقای دکتر محمد طاهری یزدی ـ آقای آقا شیخ مهدی طاهری یزدی ـ آقای محمود طاهری یزدی_ بانومهین طاهری یزدی ـ آقای رضا حکیمزاده ـ بانو فرنگیس حکیمزاده طاهری ـ بانو نصرت حکیمزاده طاهری_ آقای دکترمهندس محمد طاهری ـ آقای دکتر ضیاءالدین طاهری .

۹ـ اولین مدیران شرکت آقای رضا حکیمزاده و آقای دکتر مهندس محمد طاهری و بانو مهین‌طاهری یزدی بسمت اعضاء اصلی هیئت مدیره و آقای دکتر محمد طاهری یزدی بسمت عضو علی‌البدل هیئت مدیره برای مدت دو سال انتخاب و آقای رضا حکیمزاده رئیس هیئت مدیره و آقای دکتر مهندس محمد طاهری نایب رئیس هیئت مدیره و مدیر عامل شرکت و بانو مهین طاهری یزدی منشی هیئت‌مدیره شرکت میباشد .

۱۰ـ اختیارات مدیر عامل کلیه اختیارات مندرج در ماده ۲٦ اساسنامه به مدیر عامل تفویض گردید.

۱۱ـ روزنامه کثیرالانتشاری که برای دعوت ها تعیین شده است اطلاعات.

۱۲ـ دارندگان‌حق امضاء در شرکت کلیه اسناد و اوراق بهادار و چک بانکها و سفته ها و بروات و اوراق تجاری وقرارداد ها و مکاتبات و مراسلات و خلاصه هرنوشته‌ایکه شرکت را در نزدهر شخص اعم از حقیقی و یا حقوقی بدهکار ویابستانکارنماید با امضاء دونفر از سه نفر آقایان رضا حکیمزاده و دکتر مهندس محمد طاهری و بانو مهین طاهری‌یزدی اعضاء هیئت مدیره یاوکلای آنان متفقا و بامهرشرکت معتبر خواهد بود .

۱۳ـ اولین بازرسان اصلی و علی‌البدل شرکت آقای سید محمود طاهری بازرس اصلی و آقای خدایار بهرامی بازرس علی‌البدل برای مدت یکسال.

۱٤ـ انحلال شرکت: طبق ماده ۱۹۹ اصلاحی قانون تجارت.

م‌الف ۹۰۷۷

اداره کل ثبت شرکت ها ومالکیت صنعتی

آ_۸۷۷۸۹

سال چهل و نهم ـ شماره ۱۴۴۷۰

اطلاعات ۱۳۰۴

سه‌شنبه ـ هشتم مردادماه ۱۳۵۳
دهم رجب ۱۳۹۴ ـ سی‌ام ژوئیه ۱۹۷۴

ساعات شرعی

استخراج دکتر ریاضی کرمانی

اذان مغرب . . . . ساعت ۷ و ۳۰ دقیقه
اذان صبح (فردا) . . . . ساعت ۳ و ۲۴ دقیقه
طلوع آفتاب (فردا) . . . . ساعت ۵ و ۹ دقیقه
ظهر شرعی (فردا) . . . . ساعت ۱۲ و ۳ دقیقه

ساختمان دانشگاه کرمان ، ۳ ماه دیگر آغاز میشود

دانشگاه کرمان ۱۰۰۰ دانشجو می‌پذیرد

کرمان (خبرنگار اطلاعات) ـ والاحضرت شاهدخت اشرف پهلوی ریاست هیات امنای دانشگاه کرمان که ظهر دیروز باین شهر عزیمت کرده بودند ساعت ۳۰ر۱ بعدازظهر دیروز به تهران بازگشتند .

والاحضرت در سفر دیروز خود در جلسه هیات امنای دانشگاه کرمان شرکت کردند و طرحهای مختلف فرهنگی واجتماعی این شهر را مورد بازدید قراردادند .

کارهای ساختمانی دانشگاه کرمان ، ظرف ۳ ماه آینده آغاز خواهد شد .

دانشگاه کرمان در اولین مرحله یکهزار دانشجو خواهد پذیرفت که هشتاد درصد از این دانشجویان از منطقه استان کرمان خواهند بود .

در مرحله نهائی دانشگاه کرمان، ده‌هزار دانشجو خواهد پذیرفت. این دانشگاه همچنین ۱۹ گروه آموزشی خواهد داشت و در ۱۵ رشته تحصیلی لیسانس میدهد .

هزینه احداث دانشگاه کرمان ۶۰۰ میلیون ریال است که کلیه آنرا نیکوکار کرمانی آقای علیرضا افضلی‌پور تامین خواهد کرد .

والاحضرت شاهدخت اشرف پهلوی هنگام بازدید از سازمان زنان کرمان آقای عبدالرضا انصاری‌هاتم مقام والاحضرت و جمعی از مقامات محلی نیز در عکس دیده میشوند.

بازدیدها

والاحضرت شاهدخت اشرف پهلوی دیروز همچنین از سازمان زنان و مرکز رفاه خانواده شماره یک کرمان دیدن کردند. والاحضرت همچنین از موزه مردم‌شناسی گنجعلیخان ، بازار کرمان، مجتمع بنیادآرشام دیدن کردند .

والاحضرت شاهدخت اشرف پهلوی زندان شهربانی کرمان را نیز مورد بازدید قرار دادند و دراین‌جا ازمحل نگهداری زندانیان زن و مرد ، سالن غذاخوری ، آشپزخانه ،بهداری و اطاق ملاقات زندانیان دیدن کردند واز زندانیان درباره اتهامات محکومیتها وعلل ارتکاب جرائم پرسشهائی کردند .

دراینجا گفته شدکه امکانات لازم در اختیار زندانیان قرارداده میشود وزندانیان درمدت بازداشت از برنامه رادیو و تلویزیون استفاده میکنند .

باغ مشجر ابوالقاسم هرندی یکی دیگر از نقاط مورد بازدید امروز والاحضرت شاهدخت اشرف پهلوی در سفر یکروزه‌شان بکرمان بود این باغ همان منزلی است که اعلیحضرت رضاشاه کبیر شب قبل از عزیمت از ایران درآن استراحت کردند وروز بعد از طریق بندرعباس باکشتی عازم جزیره موریس شدند . باغ هرندی از طرف وزارت فرهنگ و هنر خریداری شده واکنون دردست مرمت است وقرار است پس از پایان تعمیرات کلی ساختمان آن بنام موزه رضاشاه کبیر مورد بهره‌برداری قرار گیرد .

والاحضرت شاهدخت اشرف پهلوی ، عصر دیروز قبل ازعزیمت به تهران کلنگ ساختمان آموزشگاه حرفه‌ای سازمان شاهنشاهی خدمات اجتماعی کرمان را بزمین زدند .

روزنامه فردا

فردا منتشر میشود

آگهی مسابقه ورودی مدرسه عالی شمیران

برای رشته‌های زیر :
۱ـ مدیریت رفاه
۲ـ آموزش و پرورش قبل از دبستان
۳ـ مشاوره و راهنمائی خانواده
و با دیپلم کامل متوسطه در رشته‌های ریاضی ـ طبیعی ـ ادبی ـ خانه‌داری ـ بازرگانی ـ منشیگری .

روز شنبه ۱۲ مرداد در روزنامه‌های اطلاعات و کیهان منتشر میشود

هوای شکوفه نوساحلی همیشه آفتابیست

هایده زن‌آواز ایران

شماعی‌زاده سازنده و خواننده دوست داشتنی

نیک‌نژاد کمدین محبوب وچهره آشنای کنار دریا

از چهار شنبه ۹ تا دوشنبه ۱۴ مرداد در

متل ساحلی شکوفه نو

همه روزه ناهار باتماشای بهترین فیلمهای ایرانی وخارجی

فقط ۲۰۰ ریال

رزرو تهران شکوفه نو و باکارا

رزرو چالوس تلفن ۳۲۰۰

«اطلاعیه»

بیمه دانا (شرکت سهامی عام)

آگهی دریافت گواهی‌نامه موقت سهم

ازصاحبان سهام بیمه دانا تقاضا میشود با دردست داشتن ورقه تعهد سهم که بامضاء بانک ایران وخاورمیانه رسیده و اصل شناسنامه خود (و درصورت وکالت و یاولایت باتسلیم مدرک لازم) از روز پانزدهم مرداد ماه ۱۳۵۳ بین ساعت ۹ الی ۱۳ برای دریافت گواهی‌نامه موقت سهام بمحل این شرکت واقع درتهران ـ خیابان شاهرضا شماره ۳۱۵ (ساختمان فیلیپس) طبقه پنجم مراجعه فرمایند .

شرکت ملی نفت ایران

آگهی

شرکت ملی نفت ایران جهت انجام عملیات خود به قطعه زمینی بمساحت ۸۶۹۳۰ متر مربع از پلاک ۱۳ بخش ۹ تبریز قریه شاهگلی احتیاج دارد. چون بمالکین زمین مزبور دسترسی نیست لذا مراتب بدینوسیله آگهی می شود تا ظرف یک هفته از تاریخ نشر آگهی بادردست‌داشتن سند مالکیت زمین مرقوم بامور حقوقی شرکت ملی نفت ایران واقع درخیابان سپهبد زاهدی ـ مرکزی دوم مراجعه نمایند درغیراینصورت نسبت به تحصیل آن ازطریق هیئت سه نفری اقدام خواهد شد .

م الف ۸۹۸۷

شرکت ملی نفت ایران

داروی ارزان در سراسر کشور عرضه میشود

برای عرضه داروی ارزان و مبارزه با گرانفروشی ، شعبات شرکت سهامی داروئی دربخشها و روستاها ایجاد میشود . همچنین برای تامین احتیاجات دارو ئی بیمارستانها وموسسات درمانی دولتی، شرکت سهامی داروئی ایران بزودی فعالیت خودرا آغاز میکند .

براساس تصویب کمیسیون‌های بهداری و دارائی مجلس شورایملی ، بنگاه کل داروئی ایران وابسته به وزارت بهداری بصورت شرکت سهامی داروئی ایران درآمد. این شرکت که دارای شخصیت حقوقی و استقلال مالی است طبق اصول بازرگانی اداره خواهد شد و تهیه و وارد کردن و خرید و فروش دارو و کلیه لوازم پزشکی دندانپزشکی ، جراحی ، آزمایشگاهی ، بیمارستانی و درمانگاهی و بهداشتی مورد نیاز وزارتخانه‌ها و موسسات و شرکت های دولتی به وسیله شرکت یاد شده انجام خواهد گرفت .

همچنین اقدام به تهیه و وارد کردن داروهای مورد نیاز عمومی بمنظور مبارزه با گران‌فروشی با تصویب وزیر بهداری و فروش آن به مصرف کنندگان بوسیله داروخانه‌ها و شعب این شرکت نیز از برنامه‌های شرکت سهامی داروئی ایران میباشد .

یک مقام وزارت بهداری در این مورد گفت : به دستور پروفسور پویان هم اکنون کمیته‌ای بمنظور بررسی احتیاجات داروئی مردم روستاها مطالعات خودرا آغاز کرده است. هدف از این مطالعات اتخاذ تدابیری جهت ایجاد شعبات شرکت سهامی داروئی بمنظور عرضه داروی ارزان در سطح روستاهای کشور میباشد .

گفته میشود که با آغاز فعالیت شرکت، ۱۵۰ شعبه داروئی در بخش‌ها و شهرستانها فعالیت خودرا شروع میکنند .

انتخاب هیئت مدیره

مجمع عمومی شرکت سهامی داروئی ایران مرکب ازپروفسور پویان وزیر بهداری ـ انصاری وزیر دارائی و اقتصادی ـ دکتر مجیدی وزیر مشاور و رئیس سازمان برنامه است و ریاست مجمع عمومی با وزیر بهداری میباشد .

قرار است ظرف ده روز آینده مجمع عمومی برای انتخاب هیئت‌مدیره شرکت سهامی داروئی ایران تشکیل جلسه دهد.

آگهی مناقصه شماره ۹۵۹ر۵۳

راه‌آهن دولتی ایران یکدستگاه ایکس‌ری مورد نیاز رابرطبق شرایط و مشخصات مربوطه ز طریق مناقصه تحویل تهران انبار مرکزی بهداری راه‌آهن خریداری مینماید.

داوطلبان شرکت درمناقصه میتوانند درساعات اداری جهت دریافت اسناد مناقصه باداره کل کارپردازی مراجعه فرمایند شرکت کنندگان درمناقصه باید مبلغ ۱۰۰۰۰۰ ریال «یکصد هزار ریال» بعنوان سپرده شرکت در مناقصه به حساب ۱۰۹۵ راه‌آهن نزدبانک مرکزی ایران پرداخت نموده وفیش آن یامعادل همان مبلغ ضمانت‌نامه بانکی صادر یکی از بانکهای مجاز ایران که لااقل یکماه اعتبار داشته باشد بضمیمه پیشنهاد خود تاساعت ۹ صبح روز ۱۷ر۷ر۵۳ در صندوق پیشنهاد ها واقع در اداره کل کارپردازی بیاندازند . پیشنهاد های واصله ساعت ده روز مزبور بازوقرائت خواهد شد. حضور پیشنهاددهندگان یانمایندگان مجاز آنها درجلسه مناقصه آزاداست و راه‌آهن در رد یاقبول هریك باتمام پیشنهاد ها مادامی که قرارداد مبادله نشده‌است جزو کلا مختار میباشد به پیشنهاد فاقد سپرده و مشروط مبهم وپیشنهادی که بعداز موعد مقرر برسد ترتیب اثر داده نخواهدشد سپرده برنده اول و نفر دوم مناقصه نگهداری و در صورت استنکاف ازانجام معامله بدون تشریفات بنفع راه‌آهن ضبط خواهدشد. مالیات متعلقه و هرگونه عوارض دیگر بعهده برنده مناقصه میباشد.. راه آهن میتواند تاصدی بیست و پنج ازمیزان معامله کسر یا اضافه نماید.

م الف ۸۶۳۵

راه‌آهن دولتی ایران

ایران یک میلیارد دلار به فرانسه اعتبار داد

امروز کسب اطلاع شد یک هیات اقتصادی عالیرتبه فرانسوی که از هفته گذشته به تهران آمده بود ، مذاکرات خود را با مقامات وزارت امور اقتصادی و دارائی به پایان رسانده واین مذاکرات منجر به عقد موافقتنامه های بین دو کشور شده است . براساس این موافقتنامه مالی ، دولت ایران اعتباری بمبلغ یک هزار میلیون دلار بمدت سه سال وبابهره تجارتی در اختیار دولت فرانسه قرارداد .

این موافقتنامه بدنبال پروتکلی که روز ۲۷ ژوئن ۱۹۷۴ هنگام دیدار رسمی شاهنشاه آریامهر وعلیاحضرت شهبانو از فرانسه ومذاکرات رهبران دو کشور بین وزیرامور اقتصادی ودارائی ایران و آقای ژان پیرفورکاد وزیر اقتصاد ودارائی فرانسه درپاریس بامضاء رسید ،منعقد گردیده است .

براساس این پروتکل ایران موافقت نمود مبلغ یک میلیارد دلار بصورت سپرده بابهره تجارتی در اختیار بانک مرکزی فرانسه قرار دهد که این سپرده در صورت لزوم برای پرداخت قیمت تجهیزات ، لوازم و خدمات مورد نیاز ایران وفرانسه قابل استفاده خواهد بود .

تجهیزات و خدمات مزبور در زمینه های ایجاد یکمرکزپژوهش های هسته‌ای در ایران و تربیت کادر متخصص و تحویل واحد های هسته‌ای مولد های برق با ظرفیت ۶۰ هزار مگاوات وکارخانجات شیرین‌کردن آب دریا وامکانات توسعه همکاریهای فیمابین درمورد استفاده از انرژی هسته‌ای در کشتیهای تجارتی و نفتکش ، میباشد .

امضاء پروتکل مذکور در مطبوعات جهان بخصوص مطبوعات فرانسه انعکاس وسیعی داشت . بطوریکه روزنامه لوموند تحت عنوان « اقتصاد ایران وفرانسه مکمل یکدیگر میشوند » از قول وزیر اقتصاد و دارائی فرانسه نوشت : طرحهائی که مورد تصویب قرار گرفت ، برای صنایع فرانسه بشتوانه حیرت‌آوری را مجسم میکند .

نمایندگان دولت فرانسه که برای امضاء هوافقتنامه فوق به تهران آمدند مرکب از آقایان دلاروزیر (خزانه‌دارکل) فلاک (رئیس اداره امور ارزی بانک مرکزی فرانسه) ودولاک (رئیس اداره موازنه پرداختهای وزارت اقتصاد و دارائی فرانسه) بودند. مذاکرات این هیات بامقامات وزارت امور اقتصادی ودارائی روزپنجم مرداد پایان یافت .

شرط شرکت مشمولان دیپلمه در کنکور آینده

★ مشمولان دیپلمه متولد ۳۵ که درهیچ کنکوری موفق نشوند باید از اول آبانماه برای دریافت دفترچه آماده بخدمت مراجعه نمایند

اداره وظیفه عمومی امروز اعلام کرد که مشمولان دیپلمه متولد سال ۱۳۳۵ که در کنکور سراسری امسال مردود شده‌اند ، باید از اول آبان ماه سال جاری در صورت عدم موفقیت در کنکورهای موسسات آموزش عالی برای دریافت دفترچه آماده به خدمت مراجعه نمایند .

این مشمولان میتوانند فقط با دردست داشتن برگ آماده به خدمت ، در کنکور سراسری سال آینده دانشگاهها و موسسات آموزش عالی که قبل از آبانماه سال آینده برگزار میشود شرکت جویند .

فرمان احضار مشمولان متولد سال ۱۳۳۵ درفروردین‌ماه امسال صادر شد گروهی از متولدین ۱۳۳۵ که جزء مشمولان عادی هستند باید تاپایان اسفند ماه امسال وضع خود را روشن‌کرده ودفترچه آماده به خدمت دریافت دارند و گروه دیگر مشمولان فارغ‌التحصیل متولد سال ۱۳۳۵ اعم از دیپلمه یا لیسانسیه اگر تا آبان ماه امسال نتوانند درکنکور سراسری و یا موسسات آموزش عالی موفقیتی کسب نمایند ، باید حتما برای دریافت دفترچه آماده بخدمت از روز اول آبان ماه‌سال جاری به حوزه های مربوطه در تهران و شهرستانها مراجعه نمایند تا امکان شرکت درکنکور سال آینده را از دست ندهند .

درآبانماه

در مورد مشمولان دیپلمه سال ۱۳۳۴ به پائین گفته شد که این مشمولان اگر درکنکور سراسری امسال موفق نشده‌اند فقط میتوانند درکنکور موسسات آموزش عالی آنهم بشرط دریافت دفترچه آماده به خدمت شرکت جویند و درصورت عدم موفقیت ، در آبان امسال به خدمت خواهند رفت و فرصت شرکت درکنکورهای بعدی را نخواهند داشت .

روزنامه دیپلمات چهارشنبه‌ها خواندنی است

تعطیلات تابستانی شرکت سهامی اونیورسال

از روز پنجشنبه دهم مرداد ماه جاری ، تعطیلات تابستانی کارکنان شرکت سهامی اونیورسال ، بمدت ۱۵ روز آغاز میشود و از روز شنبه ۲۶ مرداد ماه شرکت سهامی اونیورسال کماکان آماده خدمت به هموطنان ارجمند خواهد بود .

سرویس درتمام مدت تعطیلات در خدمت مراجعین گرامی میباشد .

شرکت سهامی اونیورسال

آگهی پذیرش دانشجوی مامائی

آموزشگاه عالی مامائی دانشگاه تهران برای دوره (۳۰) تعدادی فارغ‌التحصیل پرستاری ازطریق مسابقه و مصاحبه میپذیرد ثبت‌نام از ۲۲ تیرماه ۵۳ لغایت ۲۴ مرداد ماه ۵۳ ، داوطلبان برای کسب هرگونه اطلاع به آموزشگاه واقع در خیابان شاهرضا اول خیابان درختی یا تلفن ۷۵۷۰۴۰ مراجعه فرمایند.

آموزشگاه عالی مامائی دانشگاه تهران

در اجرای منویات رهبر عالیقدر شاهنشاه آریامهر و تصمیمات دولت همیشه صنف بارفروش تهران از صمیم قلب کوشا بوده است اکنون نیز در راه تعدیل و توازن نرخهاکه همواره مورد عنایت و توجه ذات مبارک رهبر عالیقدر کشور و نخست‌وزیر محبوب میباشد از هرگونه کوشش ومجاهدت فروگذار نخواهد کرد .

رئیس اتحادیه صنف بارفروشان تهران
حاج حسین غلامپور

به پیروی از منویات شاهنشاه آریامهر

واطاعت از امر دولت جناب آقای هویدا نخست وزیر ایران نرخ گچ و آهک طبق تصویب هیئت عالی نظارت و ابلاغیه اتاق محترم اصناف که از تاریخ ۲۶ر۳ر۱۳۵۳ بموقع اجرا گذارده شده مجدداً یادآور میشود

نرخ گچ

۱ـ گچ پای کوره هزینه بارگیری بعهده فروشنده هر خروار (۳۰۰ کیلو)	۱۹۵ ریال
۲ـ گچ با کامیون تحویل سرکار منطقه یك شهر هر خروار (۳۰۰ کیلو)	۲۲۵ ریال
۳ـ گچ با کامیون تحویل سرکار منطقه دو شهر هر خروار (۳۰۰ کیلو)	۲۳۴ ریال
۴ـ گچ با کامیون تحویل سرکار منطقه سه‌شهر هر خروار (۳۰۰ کیلو)	۲۴۳ ریال

برای وانت بدون جوال هر خروار ۱۵ ریال و برای جوال هر خرو از ۱۰ ریال بموجب آگهی نرخ مورخ ۱۴ خرداد ماه ۵۲ اتاق محترم اصناف برنرخهای بالا اضافه میشود

نرخ آهک

۱ـ بهای یك خروار (۳۰۰ کیلو) اهك پای کوره	۲۰۱ ریال
۲ـ بهای یك خروار (۳۰۰ کیلو) تحویل سرکار منطقه ۱	۲۳۰ ریال
۳ـ بهای یك خروار (۳۰۰ کیلو) تحویل سرکار منطقه ۲	۲۴۰ ریال
۴ـ بهای یك خروار (۳۰۰ کیلو) تحویل سرکار منطقه ۳	۲۵۰ ریال

هیئت مدیره اتحادیه واینجانب از کلیه همکاران محترم انتظار دارد بارعایت کامل نرخهای نامبرده بالا وسیله سرافرازی اتحادیه را فراهم فرمائید بدیهی است در صورت تخلف باعکس‌العمل شدیدمقامات مربوطه مواجه واسباب زحمت وشرمندگی هیئت مدیره اتحادیه فراهم خواهد شد

رئیس اتحادیه صنف سازندگان و فروشندگان گچ واهك تهران غلامعلی بهروان

گروه تولیدی مهرام

یك نفر متخصص درکنسرومواد غذائی را که واجد شرایط زیر باشد با حقوق مکفی استخدام مینماید.

۱ـ حداقل تحصیلات لیسانس در صنایع غذائی از یکی از دانشگاه های معتبر داخلی یا خارجی.
۲ـ داشتن حداقل ۵ سال سابقه کار در صنایع غذائی
۳ـ آشنائی کامل به یکی از زبانهای انگلیسی یا فرانسه.

داوطلبین میتوانند حداکثر تا پایان مرداد ماه جاری فتوکپی مدارك خود را به نشانی سعدی جنوبی پاساژ سلامت طبقه سوم شماره ۳۱۶ همراه به آدرس دقیق، خود ارسال دارند.

در سراسر کشور

با داشتن دفترچه حساب در گردش بانك ملی ایران از پول خود برداشت کنید.

بانک ملی ایران

«صندوق پس‌انداز بانک ملی ایران»