۴۰ صفحه

اطلاعات

پنجشنبه ۱۱ فروردین ماه ۲۵۳۶ شماره ۱۵۲۷۳ ـ تکشماره ۱۰ ریال

شرایط دادن یک پایه ترفیع به کارمندان

- دهها هزار نفر از کارمندان یک پایه ترفیع میگیرند
- محدودیت گرفتن یک پایه ترفیع برای گروهی از کارمندان از بین رفت

در صفحه آخر

شکست مذاکرات امریکا وشوروی

★ برژنف هر دو پیشنهاد کارتر را در مورد سلاحهای اتمی رد کرد

در صفحه ۲

دادگاه هدفی‌ها ٦ نفر را محکوم به اعدام کرد

حکم اعدام قاتلان حجت الاسلام شمس آبادی صادر شد

سید مهدی هاشمی — امیرقلی حمزه زاده — اسداله شفیع زاده — محمد حسین جعفرزاده

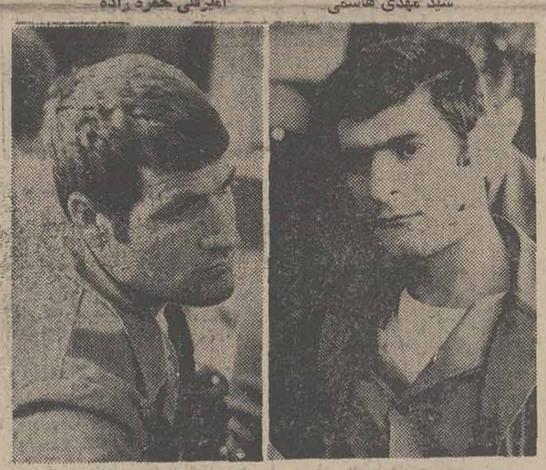

حسین مرادی — عباسعلی رحیمی

۸ تن از متهمان تبرئه شدند

محمود ایمدین — محمد اسماعیل ابراهیمی — احمد شفیع زاده

در صفحه ٤

ماجرای مرگ مهران سرکشیک

گزارش و مصاحبه هادی خرسندی نماینده اطلاعات از لندن

از زبان دانش آموزان ایرانی در انگلیس

مهران سرکشیک

چون مهران حاضر نبود ظرف شوئی کند، مبصرها از او خشمگین بودند در کالج میل فیلد همه یکدیگر را آزار میدهند

جسد مهران در تهران به خاک سپرده شد

در صفحه ۳

پیست دیزین برای اسکی آماده شد

در صفحه ٤

در آذربایجان ۳۰ سانتیمتر برف بارید

تبریز خبرنگار اطلاعات : از بعد از ظهر دیروز ریزش برف و باران شدید در آذربایجان شروع شد.

دیشب در «تکمه‌داش» ، «علی آباد» و «بچه‌آباد» از توابع تبریز ۳۰ سانتیمتر برف بارید و ساکنان این مناطق ناچار شدند دو بار پشت‌بامهایشان را پارو کنند .

در تبریز دیروز ٦ میلیمتر باران بارید و در شهر سیلاب جاری شد.

قطار مسافری تهران ـ تبریز بعلت انقلاب ناگهانی هوا بایک ساعت و نیم تاخیر به تبریز رسید.

درمرند نیز از ساعت ۷ دیشب ریزش تگرگ شروع شد و دقایقی بعد تبدیل به برف شد .

ریزش برف در مرند تا ساعت ۹ صبح امروز ادامه داشت و ارتفاع آن به ۳۰ سانتیمتر رسید.

ریزش برف در جاده تبریز ـ مرند و شاهراه «ایران ـ اروپا» عبور وسایل نقلیه را بامشکلاتی مواجه ساخت .

در اردبیل هوا به ۳ درجه زیر صفر رسید و مردم از لباسهای گرم و زمستانی استفاده کردند.

در خلخال نیز ۲٤ ساعت است

بقیه در صفحه ٤

قربانیان جاده اهواز ـ خرمشهر ۱۸ نفر شدند

عکسی است عبرت‌انگیز از حادثه تاثرانگیز جاده خرمشهر که در جریان آن ۱۸ نفر کشته شدند و سی و دو نفر دیگر جراحات هولناک برداشتند . حادثه که از برخورد یک اتوبوس باتریلری که ازمقابل می‌آمد ناشی شد و دامنه‌شومش سرنشینان یک پیکان را نیز به‌دیار نیستی فرستاد و حاصل بی‌توجهی و بی‌احتیاطی است .

این عکس می‌تواند هشداری باشد به همه کسانیکه پس‌فردا به سیزده‌بدر می‌روند تا اگر راننده هستند خود جانب احتیاط را از دست ندهند و اگر سرنشین اتومبیل شخصی یا وسائل نقلیه عمومی هستند ، بهنگام مشاهده بی‌احتیاطی از سوی راننده به او هشدار دهند تا انشاء الله چنین حادثه‌ای تکرار نشود . صفحه ۳

سرکارخانم شهربانو جباری

در نهایت تاسف و اندوه درگذشت پدر گرامیتان را بشما و خانواده محترم جباری تسلیت عرض می‌کنیم .

جلیل مشیان ـ ابنر مشیان

جناب آقای احمد نقوی

نایب رئیس هیئت مدیره شرکت پلی اکریل ایران

بانهایت تاسف وتاثر درگذشت پدر گرامیتان راتسلیت عرض نموده بقاء عمر جنابعالی وبازماندگان محترم را ازدرگاه ایزد متعال خواستاریم.

شرکت پلی اکریل ایران سهامی خاص

از کلیه سروران، دوستان و خویشان که باحضوردر تشییع جنازه، مجالس ترحیم و هفت شادروان سرهنگ حاج عباس قلی مظهری بازماندگان را مورد لطف ودلجوئی قرار داده‌اند ویا توسط تلگرام، نامه ویا آگهی در روزنامه‌ابراز همدردی نموده‌اند سپاسگزاری نموده سلامتی و بقای عمر آنان را از خداوند مسئلت داریم.

خانواده مظهری و خانواده‌های وابسته

ویژه نامه اطلاعات بمناسبت سیزده بدر

همراه این شماره روزنامه، مجموعه‌ای جالب و خواندنی در ۱٦ صفحه تحت عنوان «ویژه سیزده بدر» بدست شما میرسد. دراین ویژه نامه علاوه بر تاریخچه سیزده بدر، گزارشات ، جالب ، داستانهای خواندنی، عکس‌ها و کاریکاتور های جالب ، طنز های خوشمزه ، جدول وسرگرمی های مخصوص چاپ میشود .

برنامه کامل تلویزیون از روز ۱۳ تا ۱۹ فروردین

همراه با سایر مطالب دراین مجموعه چاپ شده که مطمئن هستیم مورد توجه شماقرار خواهد گرفت

هوای روز سیزده نسبتا مساعد است

در صفحه ٤

امسال نحسی سیزده گریبان هیچکس را نمی گیرد !

برای اینکه روز سیزده بدر بشما خوش بگذرد گزارشگران ما باکارشناسان مختلف گفتگو کرده‌اندکه توصیه های ضروری آنهارا در صفحه ٥ مطالعه خواهید کرد.

سیزده بدر نان ، پنیر تخم مرغ و میوه در اطراف تهران توزیع میشود

در صفحه آخر

بت‌های شکسته

عنوان مقاله‌ای که بقلم همکار ما احمد احرار در صفحه‌ششم به‌چاپ رسیده‌است

گزارشی از کنگره بین‌المللی «فریدالدین عطار» در شهرم

هفته گذشته کنگره بین‌المللی مهمی در باره فریدالدین عطار، عارف و شاعر نامی ایران در پایتخت ایتالیا تشکیل شد که از طرف فرهنگستان ایتالیا باهمکاری کتابخانه پهلوی‌ترتیب یافته بود.

آقای شجاع‌الدین شفا، معاون فرهنگی دربارشاهنشاهی ومدیر عامل کتابخانه پهلوی که ریاست افتخاری این کنگره را بعهده داشت، در بازگشت از سفر، گزارش کار کنگره را دراختیار خوانندگان ما گذاشته است که در صفحه ۷ این شماره می خوانید.

طرحی که‌جایگزین آزمون همگانی می‌شود

مقاله‌ای از دکتر هدایت یاسائی در تجزیه وتحلیل طرحی‌که میبایست جایگزین‌آزمون همگانی شود درصفحه ششم چاپ شده است

آردواز
وورق موجدار
تهرانیت
ساخت کشورهای ایتالیا وبلژیک

تلفنهای : ٦٤٧٠٢٦
٦٤٧٢٨٢ ـ ٦٦٨٢٠٦

با انجام واکسیناسیون سلامت کودک خود را حفظ نمائید

دوشنبه ها جوانان منتشر میشود

سفر بخیر

راه باز وسوسه‌انگیز است ، تند نرانید

وزارت راه وترابری

جناب آقای هژبر یزدانی ریاست محترم هیئت مدیره شرکت تولیدی قند شیروان

صفحه ۲۰

برنامه ضربتی تأمین مسکن

در صفحه ۷

شماره آینده

دنیای ورزش

استثنائاً روز یکشنبه منتشر میشود

کارتر : به تولید سلاح‌های جدید ادامه خواهیم داد .

مأموریت وانس در مسکو شکست خورد

مسکو ـ خبرگزاری ها ـ سایروس وانس وزیر امور خارجه امریکا پس از سه روز مذاکره با مقام های کرملین دیشب اعلام کرد کمرهبران شوروی دوپیشنهاد امریکا را درباره محدود کردن سلاح های استراتژیک رد کرده‌اند و به‌این ترتیب سفر مهم او به مسکو باید یک ماموریت شکست خورده تلقی‌شود.

سایروس وانس که هنگام خارج شدن از کاخ کرملین باخبرنگاران سخن میگفت افزود که در جریان یک گفتگوی یک ساعته بالئونید برژنف دبیرکل حزب کمونیست شوروی پاسخ مسکو را به پیشنهاد های امریکا دریافت کرد.

وانس اظهار امیدواری کرد درماه اکتبرآینده که‌مدت نخستین قرارداد سالت منقضی میشود دو طرف دربارهدومین قرارداد سالت بتوافق برسند.

وزیر امور خارجه امریکا اضافه کرد که در ماه آینده در نقطه‌ای از اروپا بااندره گرومیکو ملاقات خواهد کرد دراین دیدار مذاکرات مربوط به اوضاع خاورمیانه دنبال خواهد شد .

حد نصاب

پیشنهاد امریکا که از جانب شوروی رد شد عبارت بود از :

۱ـ امریکا و شوروی بیدرنگ قراردادی براساس نوامبر ۱۹۷۴ برژنف جرالدفورد امضاءکنندورفع‌اختلافات‌دو طرف درباره بمب افکن‌های «باک فایر» شوروی و موشک های «کروز» امریکا بسومین مذاکرات سالت موکول شود.

۲ـ امریکا و شوروی با امضای قرارداد جدیدی‌حد نصاب موشکها وبمب‌افکنها رابه‌دوهزار یا۱۵۰۰کاهش‌دهند.

شوروی ها پس‌ازآنکه دوروز بدقت پیشنهاد امریکا را بررسی کردند اعلام داشتند که هیچ یک از این دوپیشنهاد برای این کشور قابل قبول نیست و هیچگونه پیشنهاد متقابلی به‌امریکا تسلیم نکردند.

شورویها اصرار دارند که قرارداد فورد ـبرژنفـرا بدون کوچکترین تغییری و بدون آنکه حدنصاب بمب‌افکن های «باک فایر» از ۲۴۰۰ به دوهزار یا ۱۵۰۰ کاهش یابد امضاء کنند .

وانس گفت که ممکن است بار دیگر در این باره با اندره گرومیکو وزیر امور خارجه شوروی گفتگو هائی انجام دهد اما ازاینکه هیچگونه زمینه توافق برای امضای دومین قرارداد سالت بدست نیامده اظهار تاسف کرد .

وزیر امور خارجه امریکا همچنین اظهار امیدواری کرد که شکست مذاکرات در باره محدود کردن سلاح های استراتژیکی تشدید مسابقه تسلیحاتی را بدنبال نداشته‌باشد.

سلاح‌های شیمیایی

وانس تاکید کرد که مسئله حقوق بشر درمذاکرات مربوط به «سالت» هیچگونه تاثیری نداشت .

وزیر امور خارجه امریکا گفت گروه های کار کهبا توافق دوطرف تشکیل شده ممکن است درمسکو ،واشنگتن، ویا ژنو برای مذاکره درباره منع آزمایش های اتمی ، سلاح های شیمیایی و ضد ماهواره ها اجتماع کنند .

وانس ضمن بحث از مسئله خاورمیانه گفت که‌روزنامهٔ ها اظهارات اخیر آقای گرومیکورا بدتعبیرکردندوسیاست شوروی نسبت باین مسئله تغییر نکرده است وزیر امور‌خارجه شوروی میخواسته است بگوید که سازمان آزادی‌بخش فلسطین باید در کلیه مذاکرات شرکت کندو بنابراین از نظر شوروی سازمان آزادی‌بخش باید از همان آغاز کاردر کنفرانس ژنو شرکت کند .

وانس در باره روابط آینده شوروی وآمریکاگفت مناسبات مسکو و واشنگتن همچنان حسنه خواهدبودو قرار است در ماه مه در نقطه‌ای از اروپا با وزیر امور خارجه شوروی پیرامون مسائل خاورمیانه مذاکراتی انجام دهیم .

وانس حاضر نشد بگوید که شکست مذاکرات مسکو در دیدار احتمالی برژنف‌تاثیری خواهد داشت یاخیر وهمینقدر گفت آینده این مطلب را روشن خواهد کرد .

بازتاب کارتر

در واشنگتن بازتاب جیمی‌کارتر نسبت به شکست مذاکرات وانس بارهبران شوروی بسیار سریع و محکم بود .

رئیس جمهوری آمریکا در یک مصاحبه مطبوعاتی تاکید کرد که ایالات متحده پس از مذاکراتی که قراراست در ماه « مه» میان وزیران امور خارجه دو کشور انجام شود اطمینان حاصل کرد که امضای قرارداد سالت‌امکان پذیرنیست لذا مجبور خواهد شد سلاحهای جنگی‌نوین خود را توسعه دهد . معذلک جیمی کارتر گفت رد پیشنهاد آمریکا در باره سالت اورا دلسرد نکرده است .

جیمی‌کارتر برای نخستین‌بار قیافه‌گرفته‌ای داشت و بالحن خشن و محکم سخن میگفت معذلک گاهی لبخند همیشگی را بر لب می‌آورد .

رئیس جمهوری آمریکا گفت : من زیاد عجله ندارم زیرا مسئله آنقدر مهم نیست که ایجاب میکند جوانب‌آنرا بدقت بررسی کنم .

اما باید بگویم که شوروی ها نسبت بما حسن‌تفاهم نشان نمیدهند و اگر یقین کنم که احتمال امضای یک قرارداد جدیدسالت‌در میان‌نیست‌ناچار خواهم‌شدتصمیمات جدی‌تری برای تولیدو توسعه سلاحهای‌جدید استراتژیکی بگیرم .

کارتر با لحن درشتی گفت پرزیدنت فورد وکی‌سینجر بطور خصوصی بمن گفته‌بودند که آمریکا به هیچوجه تعهدی درباره کاهش موشک های «کروز» به شوروی‌ها نسپرده‌اند . در حالیکه رهبران کرملین خلاف آن را میگویند ، کارتر گفت اگر در پی شکست مذاکرات مسکو و مسابقه تسلیحاتی تشدیدشود فاجعه بزرگی برای جهانیان روی خواهد داد .

کارتر در پاسخ‌یکی‌ازخبرنگاران گفت‌که‌سایروس‌وانس طبق برنامه قبلی امروز مسکورابسوی‌بن‌ترک خواهدکرد.

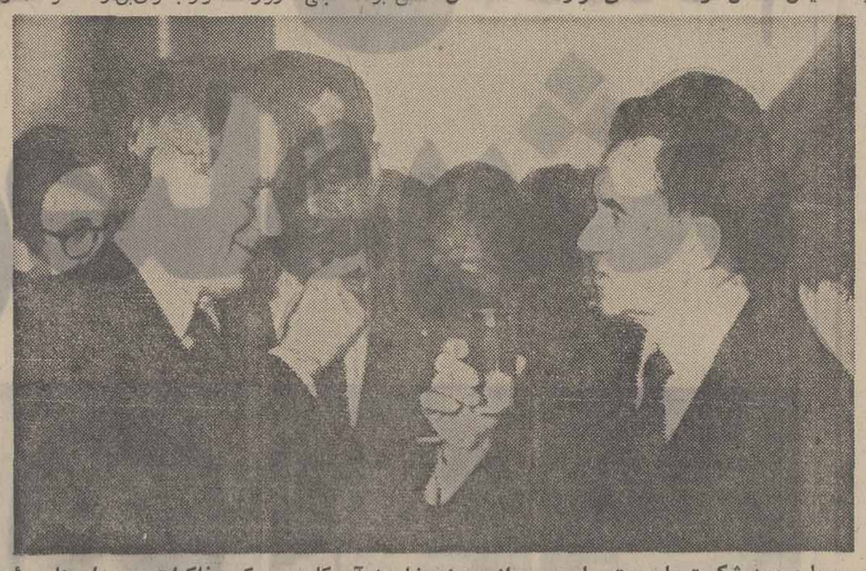

با وجود شکست ماموریت سایروس وانس وزیر خارجه آمریکا در مسکو مذاکرات و دیدار های رئیس دیپلوماسی آمریکا بارهبران‌شوروی در محیطی آکنده از دوستی صورت گرفت . و وانس در مهمانی های متنوعی که به افتخار وی ترتیب یافت شرکت جست‌در این عکس که از میهمانی‌سفارت آمریکا در مسکو گرفته شده وانس وگرومیکو جامهارا به‌سلامتی یکدیگر می‌نوشند . «عکس رادیوئی آسوشیتدپرس»

فرمانده کل نیرو های مسلح زئیر کشته شد

هواداران پاتریس لومومبا پایتخت جنوب زئیر راتصرف کردند

کینشازا ـ خبرگزاریها ـ منابع غیر رسمی گفتند با پیشروی مهاجمان کاتانگائی و نیرو های هواداران لومومبا به منطقه منابع سرشار مس زئیر در ایالت شابا اوضاع دراین منطقه سخت بحرانی شده است .

آخرین گزارش‌های رسیده حاکیست‌که مهاجمان‌کاتانگائی در یک یورش ناگهانی‌و در عین حال شدید «کلوزی» را به تصرف‌درآورده و به این ترتیب گروه های متشکل از مهاجمان کاتانگائی و هواداران لومومبا منطقه مس‌خیز زئیر را از چنگ حکومت کینشازا خارج کرده‌اند . باسقوط «کلوزی» زئیر اینک نیمی از صادرات خود ـ تامین شده از منابع سرشار مس ـشابارا ازدست داده است .

بموجب گزارش ها اندکی پیش از آغاز حمله ـخارجیان، گروه گروه کلوزی را ترک گفتند .

تلویزیون بروکسل نیز در برنامه دیشب خود نفوذ مهاجمان کاتانگائی به کلوزی را تایید کرد و اعلام نمود سربازان زئیر از مصاف با مهاجمان گریختند . لذاتصرف کلوزی‌به آسانی صورت‌گرفت.

به موجب این گزارش ساکنان محلی استقبال گرمی از مهاجمان به عمل آوردند .

خبرنگاران از صحنه های نبرد جنوب زئیر گزارش داده‌اند که سربازان ونیرو های وفادار به حکومت زئیر براثر بدی تغذیه و دریافت نکردن حقوق کافی گروه گروه از میدان جنگ می گریزند .

در حال حاضر این شایعه در کینشازا قوت می‌گیرد که پرزیدنت طرفدار غرب زئیرـ موبوتو ـ ممکن است از کار کنارگیری کند .

قتل فرمانده

جبهه آزادی‌بخش ملی کنگو دیشب در بروکسل اعلام کردکه ژنرال «یومباموواسو»سرفرماندهی ارتش منظم زئیر بعداز ظهردیروز در جریان نبرد با جنگجویان جبهه آزادی‌بخش درأطراف‌شهر«کولوزی» کشته شده‌است .در این نبرد ها همچنین هواپیمای « میراژ » ارتش زئیر توسط آتشبار های‌ضد هوائی سرنگون شده‌است .

جبهه آزادی‌بخش ملی کنگو ضمنا ادعاکرده است که‌فرماندهی ارتش زئیر را مزدوران کشورهای غربی بعهده دارند واز‌این رو به مداخله خارجی در مبارزه‌ای که مربوط به ملت زئیر است بشدت اعتراض کرده‌است.

سفارت زئیر در بروکسل‌اعلام داشت که ادعا های جبهه آزادی بخش کاملا بی اساس و عاری از حقیقت است .

از سوی دیگر یك ناشناس که خود رافرستاده جبهه‌آزادی‌بخش کنگو در فرانسه معرفی‌می‌کرد در یك تماس تلفنی با خبرگزاری بلژیك اظهار داشت‌که روز ۲۷ مارس شش گروهان(دو گردان امریکائی ، دو گروهان فرانسوی و دو گروهان‌بلژیکی) که شماره نفرات آنها به نهصد نفر میرسد وارد «کولوزی »شده و با آئینورم ارتش زئیر درنبرد هائی که دراین منطقه درگرفته شرکت میکنند.

وزارت امور خارجه بلژیك‌بیدرنك این گزارش راتکذیب کردوگفت نظامیان بلژیك در زئیر ازافرادی تشکیل شده‌اند که نمی‌توانند در عملیات شرکت کنند. یك‌خبرنگار بلژیکی که دیروزازکولوزی وارد بروکسل شد گفت خیال نمی‌کند که نظامیان بلژیکی‌به مناطق جنوبی زئیر فرستاده شده باشند. وی‌گفت که ژنرال « یومبا » فرمانده ارتش زئیر ممکن است درراه بازگشت به کینشازا در یك سوءقصد بقتل رسیده باشد

عرفات کامیل شمعون رابه همکاری بااسرائیل‌متهم‌کرد

تظاهرات واعتصاب عمومی اعراب ساکن مناطق اشغالی

هبرون ـ رویترـ سربازان اسرائیلی دیروز برای سرکوب کردن تظاهراتی که جوانان عرب در ساحل اشغال شده غرب رود اردن برپا کرده بودند از گاز اشک آور استفاده کردند.

این تظاهرات بمناسبت اولین سالگرد شورش پارسال اعراب‌در اراضی اشغال شده غرب رود اردن برپا گردید . بهانه آشوبی که یکسال پیش برپا شد اعتراض اعراب اراضی اشغال شده به تصرف اراضی‌جلیله‌ازطرف دولت اسرائیل برای اجرای طرح های توسعه و آبادانی در نواحی مذکور بوده است .

در تظاهرات دیروز عده زیادی از جوانان عرب در خیابان ها سنگربندی کردند و برای اینکار طایرهای مشتعل اتومبیل ها را مورد استفاده قرار دادند . از طرف تظاهر کنندگان بسوی اسرائیلی ها سنگ پرانی نیز صورت گرفت و در نتیجه ده ها نفر از جوانان عرب بوسیله ماموران امنیتی اسرائیل‌بازداشت شدند. تظاهرات و اغتشاش‌های دیروز مدت درازی طول نکشیدو در جریان آن که بطور عمده در اطراف هبرون و دو روستای نزدیک شهر رمله متمرکز یافته‌بود آسیب جانی ببار نیامد .

اعتصاب عمومی

از طرف دیگر دامنه یک اعتصاب عمومی بوسیله کسبهو بازرگانان و دانش آموزان‌مدارس عرب بخش‌عمده‌اراضی اشغال‌شده غرب رود اردن را فرا گرفت . برپا شدن این اعتصاب پاسخی است که از طرف اعراب‌اراضی اشغال شده به اعلامیه‌ای که‌بطور پنهانی از طرف سازمان آزادی بخش فلسطین صادر گردیده داده شده است .

سازمان آزادی بخش فلسطین درآن اعلامیه اعراب اراضی‌اشغال شده را به برپا کردن اعتصاب عمومی دعوت کرده است .

همکاری با اسرائیل

یاسر عرفات‌رهبر فدائیان‌فلسطین دیروز کامیل شمعون رئیس جمهور اسبق و یکی از رهبران قدرتمند مسیحیان دست راستی لبنان را متهم کرد که در جنوب لبنان آشکارا با اسرائیل‌همکاری میکند .

عرفات که در یک کنفرانس مطبوعاتی صحبت میکردازرهبران کشورهای عرب خواست که در باره وضع خطرناک جنوب لبنان در کنفرانس آینده خود بحث کنند .

بااینکه برای متارکه جنگ در تمام جبهه های جنگ داخلی‌لبنان آتش بس اعلام شده امادرجنوب این کشور تاکنون نبرد میان‌نیرو های مسیحیان دست راستی از یکطرف و نیروهای مشترک فدائیان فلسطین و مسلمانان‌دست چپی لبنان از طرف دیگر ادامه یافته است .

عرفات دراظهارات دیروزخود گفت که‌اکنون‌ماهها‌ست اسرائیلی ها حملات نظامی خود را به نواحی جنوب لبنان آغاز کرده‌اند واین تجاوز را در زیر استتار انزوا جویان لبنانی (مسیحیان دست راستی) مرتکب میشوند .

اخبار کوتاه جهان

فروش اسلحه به‌اوگاندا

● لندن ، آسوشیتدپرس ـ «دانیل کرامونوف» ، سردبیر مجله «زاروبژون» که اختصاص به‌بحث در امور خارجی شوروی‌دارد، دیروز ضمن یک مصاحبه مطبوعاتی‌در سفارت‌شوروی در لندن گفت که شوروی به اوگاندا اسلحه داده است.

او گفت : «ممکن است برخی از رهبران را دوست داشته باشیم ، یا نداشته باشیم ، اما اوگاندا کشوری است‌تازه به‌استقلال رسیده، آن ها برای‌تحصیل استقلال خود جنگیدند و از ما اسلحه خواستند ،ما هم به‌آنها فروختیم.»

تحقیق درباره‌هواپیمای گمشده

● جاکارتا ـ یونایتدپرس یک گروه نجات، دیروز، با هواپیما به «پالو» پرواز کرد تا در مورد سرنوشت هواپیمائی که گزارش رسیده با ۱۶ مسافر در آن ناحیه گم شده تحقیق کند .

خبرگزاری‌رسمی‌اندونزی به‌نقل از مقام‌های محلی «پالو» گزارش داده‌است که‌هواپیمای دوموتوره گم شده، ممکن‌است‌در ارتفاع سه هزار متری به کوه برخورد کرده باشد، تمام مسافران‌این هواپیما اهل اندونزی هستند و هواپیما نیز متعلق به یک شرکت هواپیمائی‌اندونزی‌است.

اخراج دو آمریکایی از اتیوپی

● آدیس آبابا، آسوشیتد پرس ـ رژیم‌نظامی‌اتیوپی، دیروز دو امریکائی را باتهام وابستگی‌شان به «سیا» از اتیوپی اخراج کردند .

یک مقام امنیتی اتیوپی گفت که هردو امریکائی اخراجی سیاه پوست هستند، و یک هفته‌پیش درحین فعالیت‌جاسوسی در دو شهر از ایالات شمالی اتیوپی دستگیر شده بودند. همین مقام گفت: درنزد دو امریکائی اخراجی‌چندبلیت‌هواپیما، و دو کارت شناسائی برای دریافت پول از بانک که توسط « سیا» فراهم شده، پیدا شده است .

پادگورنی: ناقوس‌های مرگ استعمار درافریقا بصدادرآمده‌اند

ماپوتو (موزامبیک) ـ یونایتدپرس ـ نیکلای‌پادگورنی صدر هیئت رئیسه شورایعالی اتحادشوروی‌دیروز مذاکراتش را با رهبران موزامبیک ادامه داد و درضمن به کشورهای باختری اخطار کرد که آفریقای جنوبی را برای دست یافتن به سلاحهای اتمی یاری ندهند . پادگورنی گفت که دادن هرنوع کمکی به آفریقای‌جنوبی ،که‌برای دست یافتن به سلاحهای هسته‌ای تلاش میکند غیر قابل قبول است .سخنرانی پادگورنی‌در یک ضیافت‌رسمی‌که به افتخار وی درماپوتو ـ (موزامبیک) برپاشده بود سه شنبه شب گذشته ایراد شده ولی پخش آن دیروزصورت‌گرفته است.

در حال حاضرآلمان غربی و فرانسه و اسرائیل طبق اطلاعاتی که بدست آمده با دولت امریقای‌جنوب در زمینه فعالیتهای اتمی‌همکاری میکنند.

دیدار ازموزامبیک آخرین مرحله دیدار های پادگورنی از آفریقاست که شامل تانزانیا و زامبیاو آنگولانیز بوده است .

ناقوس ها

صدر هیئت رئیسه شورایعالی اتحاد شوروی همچنین در سخنرانی خود هشدار دادکه ناقوسهابرای اعلام پایان‌یافتن عمرتبعیض‌نژادی‌و استعمارگری در جنوب آفریقا بصدا درآمده‌اند .

پادگورنی یکباردیگر وعده داد که شوروی کمک خود را از جنبش های چریکی در جنوب آفریقا دریغ نخواهد کرد .

آمریکا ماهواره ضد ماهواره‌می‌سازد

لوس‌آنجلس، خبرگزاری هاـ روزنامه تایمز چاپ لوس‌آنجلس درشماره اخیر خود گزارش داد که حکومت آمریکا دست‌اندرکار ساختن یک ماهواره تازه است که می تواند هر ماهواریی رادر حال حرکت‌در مدار خود ،نابود کند.

همین‌روزنامه با اشاره به بررسی های‌حکومت آمریکا دراین مورد خاطر نشان کرده‌است که اگر کار ساختن این ماهواره باسرعت فعلی ادامه یابد آمریکا در ۱۹۸۲ ازاین‌نوع ماهواره بهره‌مندخواهد شد .

بنابر نوشته این روزنامه به طرح تهیه‌این‌ماهواره ، درقسمتی ازیکگزارش مفصل در باره‌سلاح های فضایی شوروی که ملکولم کورس، رئیس پژوهش های‌دفاعی و امور مهندسی وزارت دفاع آمریکا در زمان ریاست جمهوری جرالد فوردبه‌کنگره آمریکاعرضه کرده اشاره نشده بود.

گزارش ملکولم کورس همان روزی به کنگره آمریکا عرضه‌شد که دونالد رامسفیلد، وزیر دفاع پیشین آمریکا ، اخطار کرد که شوروی‌به‌آزمایش هایی پرداخته که برای نابودی ماهواره ها از ماهواره‌یی ویژه استفاده‌کند.

هدف‌سفر پایان‌دادن‌به‌سیستم‌دوگانه‌قیمت‌گذاری نفت‌است.

سفر ناگهانی وزیر نفت عراق به‌عربستان

بیروت ـ یونایتدپرس ـ طه عبدالکریم وزیر نفت عراق دیروز (چهارشنبه) بدون آنکه انتظارش را داشته باشند ناگهان وارد ریاض شد و بلافاصله با امیر فهدبن عبدالعزیزولیعهد عربستان سعودی مذاکراتی را آغاز کرد . رادیو ریاض که این گزارش را منتشر کرده است گفت‌که مسعود الفیصل وزیر خارجه و محمود عبده یمانی کفیل وزارت نفت کشور سعودی که در عین حال وزیر اطلاعات این کشور است نیز در مذاکرات وزیر نفت عراق وولیعهد عربستان سعودی‌شرکت داشتند .

خبرگزاری عربستان سعودی‌به نوبه خود گزارش داده که وزیر نفت عراق حامل پیامی‌برای‌ولیعهد عربستان سعودی است که از طرف صدام حسین نایب رئیس شورای عالی فرماندهی انقلاب عراق فرستاده شده‌است .

گزارش خبرگزاری عربستان سعودی حاکیست که سفر وزیر عراقی قسمتی از تلاش های‌برخی از تولید کنندگان نفت به منظور پایان دادن به سیستم دوگانه قیمت گذاری‌نفت‌را دربرمی‌گیرد .

پروفسور روسی درآمریکا خودکشی کرد

پالم‌بیچ ـ(آمریکا)ـ یونایتدپرس ـ یک استاد متولدشده درروسیه که‌در فلوریدا خودکشی کرده طبق اظهار منابع مطلع‌امریکایی ممکن است در گذشته مدتی‌از عوامل‌سازمان جاسوسی‌وضد اطلاعات آمریکا (سیا)بوده و احیانا طرف اعتماد لی هاروی اسوالدـ مردی که او راقاتل جان کندی فقید ـ رئیس جمهور اسبق آمریکا شناخته‌اند نیز قرار داشته است .

پروفسور روسی‌الاصل‌که‌ژرژ دومو هرنشیلت‌نام‌داشته ظاهرا هنگامی دست به خودکشی‌زده که از احضار شدنش از طرف یکی ازکمیته های کنگره‌امریکا برای ادای شهادت درباره قتل جان کندی آگاهی یافته بوده است .

بمبی که‌برای کارتر فرستاده شده بودبی‌خطرشد

نام پرزیدنت کارتر در «لیست طومار مرگ» جانسون

کورونا (میشیگان) ـ آسوشیتدپرس ـ دیروز مقامات مسئول امور امنیتی‌درمیشیگان دختر جوانی را که طبق گزارشهای بدست آمده نامه‌ای برای چارلز مانسون جنایتکار محکوم شده و زندانی‌آمریکایی فرستاده و در آن « طومار مرگی » گنجانده است که نام جیمی کارتر رئیس جمهور ایالات متحده نیز در آن‌قرار دارد بازجویی کردند .

دختر مذکور که هنوز هویتش را فاش نکرده‌اندنامه حاوی با « فهرست مرگ » را برای مانسون به زندانی که در آن نگهداری میشود ارسال کرده ولی مقامات‌زندان این نامه را کنترل کرده‌اند و از مفاد آن آگاهی یافته‌اند . سن دختری که نامه را فرستاده و یا تاریخ ارسال نامه وی ازطرف مقامات‌مسئول‌امریکایی فاش نشده است .

در واشنگتن یکی از سخنگویان اداره امنیت فدرال آمریکا دیروز فاش کرد که ماموران پلیس روز گذشته بمب کوچکی را که بوسیله پست برای جیمی کارترفرستاده‌ شده بود بعد از منفجر شدن از اطاق مرسولات پستی کاخ سفید بیرون آورده‌اند.

بمب برای کارتر

بمب مورد اشاره بوسیله ماموران امنیتی در داخل بسته‌ای به ابعاد ۹ اینچ در ۹ اینچ از مانیل به نشانی رئیس جمهور امریکا پست‌شده و ظاهرا قبل‌ازآنکه به مقصد برسد جایی در بین راهمنفجر شده‌است . سخنگویی که از وی نقل قول شده است‌اضافه کرد که بمب مذکور طبق شواهدی که بدست آمده انفجار چندان مهمی بوجود نیاورده است .

سخنگوی دستگاه امنیتی امریکا همچنین یادآوری کرد که برای کشف بمب کوچک در اطاق مرسولات پستی‌کاخ سفید از ماشین بازرسی‌بوسیله اشعه نامریی استفاده شد و بعد از آنکه وجود بمب در داخل‌بسته مشکوک‌محرزگردید عده‌ای از کارشناسان پلیس بخش کلمبیا که در بی‌خطر کردن بمبها تخصص دارند به کاخ سفید احضار شدند و بمب منفجر شده را از داخل بسته بندی آن خارج‌کردند.

از چهار گوشه جهان

بوتو ۵ وزیر را از کابینه اخراج کرد

اسلام‌آباد ـ رویتر ـ ذوالفقارعلی‌بوتو نخست‌وزیر پاکستان بدنبال پیروزیش در انتخابات عمومی اخیر این کشور دست‌به ترمیم بزرگی در کابینه‌خود زده و ۵ نفر از وزیران‌کابینه‌جدیدش را از دولت اخراج کرده است .

یکی از وزیران برکنار شده سیدنظیر علیشاه رضوی‌است که دبیر کل حزب اکثریت مردم پاکستان و وزیر سابق مسکن‌و امور عامه و توسعه شهری است .

در کراچی که بزرگترین شهر پاکستان است دیروز از طرف مخالفان دولت بوتو تظاهرات خشونت‌آمیز تازه‌ای برپا گردید و پلیس و سربازان ارتش برای سرکوب‌کردن آشوبگران بطرف آنها تیراندازی کردند .

یك جاسوس در عراق اعدام شد

بغداد ، رویتر ـ دیروز روزنامه های عراق گزارش دادند که یک جاسوس پس‌از آنکه بمجرم خرابکاری در پایتخت عراق دستگیر و محاکمه شد ، دوروز پیش بدار آویخته شد .

«محمد حسن‌العالی» ، در اواخر سال مسیحی گذشته ،در حالیکه مقدار زیادی مواد منفجره حمل میکرد، دستگیر شد .او ضمن مصاحبه تلویزیونی اعتراف کرد که به عنوان یک جاسوس سوری ماموریت داشته که در اماکن عمومی بغداد خرابکاری کند.

پرنس‌چارلز همسر آینده خود را انتخاب کرد

این عکس در نوامبر گذشته از الیزابت دوم ملکه انگلیس و پرنسس « ماری آستریت » ازخانواده سلطنتی لوکزامبورگ گرفته شده است . در آن ماه‌ملکه انگلیس و همسرش از لوکزامبورگ دیدن کردند . عکس رادیوئی یونایتدپرس

لندن ـ یونایتدپرس ـ روزنامه دیلی‌میل چاپ لندن ، دیروز نوشت : پرنس‌چارلز «پرنسس ماری آستریت » از خانواده سلطنتی لوکزامبورک را به عنوان همسر انتخاب کرده است . تنها مشکل این ازدواج آن است که پرنس ماری آستریت کاتولیک است . و اگر پرنس‌چارلز ، ولیعهد بریتانیا ، با یک کاتولیک ازدواج کند بموجب قانون حق پادشاهی از او سلب می‌شود. تابع کاخ بوکینگهام در واکنش به این خبر دیروز گفتند که هیچ دلیلی در دست نیست‌که پرنس چارلزدلباخته پرنسس ماری‌آستریت شده باشد ، آن ها فقط یکی دوبار یکدیگر را دیده‌اند.

سعیدشکیبا دوست ۱۶ساله فرزند جلال با مشخصات زیر یکخال نوک بینی و بریدگی نیمدایره لپش و زخمی روی دست دارد از پنجشنبه‌گذشته خبری از وی نیست هرکس اطلاعی از نامبرده دارد به تلفن ۷۹۴۶۴۷آوانس آی.تی. اس یا کلانتری نارمک خبر دهد .

آ ـ ۳۲۷

«آگهی مناقصه»

شرکت سهامی شهدساز جهت تکمیل کارخانه رب‌گوجه‌فرنگی تاکستان قزوین خرید یکدستگاه ماشین‌پرکنی‌ودربندی‌ویکدستگاه‌ماشین‌اتیکت‌زنی رااز طریق مناقصه خریداری می‌نماید .

داوطلبان شرکت‌در مناقصه می توانندهمه‌روزه باستثنای ایام تعطیل برك شرایط و مشخصات شرکت در مناقصه را از دبیرخانه شرکت واقع در خیابان تخت‌جمشید ، شماره ۴۳۵ ،طبقه‌سوم دریافت و پیشنهادات خود را با قید قبولی‌شرایط ومشخصات تاساعت ۹ صبح روز ۲۷ر۱ر۳۶ به دبیرخانه شرکت تسلیم نمایند .

پیشنهادات در ساعت۱۰صبح همان‌روز در محل شرکت بازو قرائت خواهد شد . حضور پیشنهاد دهندگان در جلسه کمیسیون مناقصه آزاد خواهد بود .

شرکت سهامی شهدساز

افتتاح مطب جدید

دکتر عنایت هدایتی متخصص ریه

از انگلستان

بولوار الیزابت مقابل پارک فرح ـ انتهای کوچه جنب سینما بولوار شماره ۲ر۳۴۲

پذیرائی عصر ها با تلفن ۶۵۱۶۹۷

آگهی دعوت به مجمع عمومی عادی سالیانه صاحبان سهام

شرکت‌شیشه‌همدان (سهامی‌عام)

جلسه مجمع عمومی عادی شرکت شیشه همدان (سهامی عام) در ساعت ٤ بعد از ظهر روز سه‌شنبه ۳۰ر۱ر۲۵۳۶ در محل‌دفترشرکت تهران خیابان‌فردوسی کوچه صادق ساختمان پارس شماره ۲۵ تشکیل خواهد شد .

از سهامداران محترم یا نماینده قانونی آنان‌تقاضا میشود با در دست داشتن کارت شناسائی و گواهینامه موقت سهام در این جلسه حضور بهمرسانند .

دستور جلسه :

۱ـ استماع گزارش هیئت مدیره و تصویب آن.

۲ـ استماع گزارش‌بازرسان و حسابرس مستقل شرکت و تصویب آن .

۳ـ تصویب ترازنامه سال مالی منتهی به۳۰ر۱۰ر۲۵۳۵

٤ـانتخاب اعضاء اصلی هیئت مدیره وعلی‌البدل شرکت .

۵ـانتخاب بازرسان اصلی و علی‌البدل

٦ـ انتخاب روزنامه کثیرالانتشار برای درج‌آگهی های شرکت .

۷ـ سایر موضوعات مربوط به این مجمع .

هیئت مدیره شرکت شیشه همدان

(سهامی عام)

سفر بخیر،

مامورین وزارت راه و ترابری از شما سپاسگزارند که بااحتیاط میرانید !

وزارت راه وترابری

بانك مرکزی‌ایران‌باطلاع میرساند

خزانه جواهرات سلطنتی روزشنبه‌سیزدهم فروردین ماه ۲۵۳۶ تعطیل خواهد بود .

ماجرای مرگ مهران سرکشیک
از زبان دانش آموزان ایرانی کالج میل فیلد

جسد مهران سرکشیک دانش آموز ایرانی کالج «میل‌فیلد» انگلستان امروز در بهشت زهرا به خاک سپرده‌شد.

ساعت ۱۰ صبح امروز جنازه مهران‌کباجت شرکت هواپیمایی ملی ایران به تهران انتقال یافته بود با حضور پدر، مادر، عمو، و دیگربستگان او درمیان‌بی قراری عمیق‌و دلخراش مادرش درآرامگاه خانواده سرکشیک بخاک‌سپرده شد.

دکتر ابو الفضل سرکشیک پدر مهران در فرودگاه مهرآباد به خبرنگار اطلاعات گفت: با دفن جسد مهران تحقیقات پلیس و پزشکی قانونی انگلیس از جسد پایان‌یافت. اما تحقیقات و مطالعات همه جانبه پلیس این کشور در مورد انگیزه وعلت بروزحادثه همراه با جمع آوری مدارک و شواهد جهت عرضه به دادگاه که بزودی باحضور نماینده‌سفارت شاهنشاهی‌ایران، وکیل خانواده ما و وکلای هفتگانه‌مدرسه «میل‌فیلد» تشکیل می شود، سریعا ادامه دارد.

دکترسرکشیک اضافه کردطبق اظهاروکیل‌انگلیسی ما «استوکس» مدارک جمع آوری شده بخوبی ثابت‌می کند که نحوه سرپرستی ونظارت مسئولین مدرسه یادشده مطلقا رضایت بخش نبوده وقتل مهران از همین رویه ناشی شده است.

اظهارات دانش آموزان

بنابه‌آخرین گزارش خبرنگار ما ازلندن‌که باچند تن ازهمکلاسان و دوستان ایرانی مهران کهبیش ازدیگران باوی صمیمیت‌داشته‌اند مهمترین عواملی که باعث شده بود مهران مورد آزار و اذیت «آندره جردن» ودیگر شاگردان شرور کالج قرار گیرد کمی‌سن او، کمی سابقه اقامتش درانگلیس ولاجرم کالج وهمچنین عدم آشنایی او با زبان بود. حسین زاهدی که به اتفاق رضایی و مهرداد شریفی، سه تن از دانش آموزان ایرانی مدرسه از مهران در برابر محصلان شرور حمایت می‌کرده‌اند گفت دراین مدرسه‌می بایستی شاگردان‌تازه وارد امور نظافت وظرف شویی را انجام دهند، اما مهران از این کار سرباز می‌زد و می گفت من مگر درخانه خودم از این کار ها می کردم‌که دراینجا بکنم؟ من اینهمه پول تحصیل می دهم و هرگزهم این کارهارا نمی کنم!

خبرنگار ما اضافه کرده‌است به‌گفته دانش آموزان ایرانی‌این مسئله‌موجب نارضایتی مبصر های کلاس شده بود، افزون براینکه اصولا مبصر های این مدرسه‌که «جردن» نیز یکی از آنهاست، همه‌را اذیت می‌کنند.

مهردادشریفی یکی ازدوستان مهران‌گفت‌اصولا مدرسه میل‌فیلد بادانش آموزان شرور وشیطانی که دارد محیط مناسبی برای بچه های ساکت و آرام مثل مهران نیست. او افزود: یک ماه پیش پدر و مادر مهران به دیدن‌پسرشان آمدند و با آمدن آنها مهران خودش را برای سفر به تهران آماده کرد. او حتی در آخرین لحظات لباس هایش رانیز برای دادن به لباسشویی آماده کرده بود.

رضایی یک دانش آموز دیگر ایرانی کالج میل‌فیلد و دوست مهران گفت: سرکشیک گفته بود عیدرا نزد عمه‌اش در لندن‌می گذراند، امامدرسه به او اجازه نداد که وی به لندن برود.

رضایی اضافه کرد: سن مهران برای زندگی در چنین محیطی که همه همدیگر را آزار می دهند، سن کمی بود واساسا دراین مدرسه‌با بچه های کوچک رفتار خوبی ندارند. یک روز مهران‌بمن گفت بچه های این جا از من خوششان نمی آید روی همین اصل مادوستان ایرانی اوهمیشه دلداریش می دادیم و به‌او می گفتیم بزودی که زبانت قوی می شود ورفتار دیگران باتو تغییر خواهد کرد.

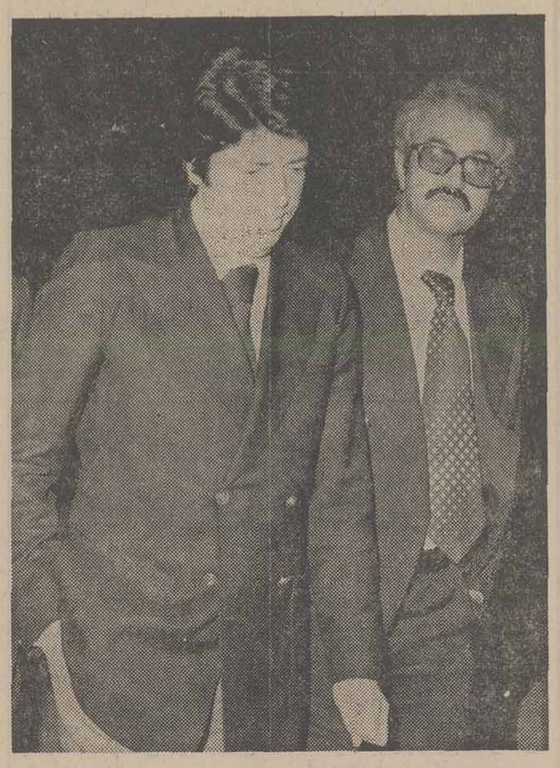

پدر مهران سرکشیک (نفر سمت چپ)باتفاق چند تن از بستگان‌نزدیک مهران دیشب در فرودگاه مهر آباد جنازه مهران را تحویل گرفتند.

عکس صحنه‌ای از حادثه خونین راه خرمشهر ـ اهواز را نشان میدهد که همزمان در برخورد دو اتومبیل پیکان، یک تریلر ویک اتوبوس مسافر بری روی داد و۱۸ نفر رابه خاکو خون کشید.
رول‌های آهنی بار تریلر، که هر کدام ۲٫۵ تن وزن دارد، پس ازبر خورد اتوبوس باتریلر، اتاقک تریلر و نیمی از بدنه اتوبوس رادرهم شکست و راننده تریلر و ۱۱ مسافر اتوبوس، جابجا کشته شدند. عکس‌از عبدالکریم یزدانی پور خبرنگار عکاس اطلاعات در اهواز.

قربانیان حادثه اهواز ۱۸ نفر شدند

آبادان ـ خبرنگار اطلاعات: لغزندگی جاده، سبقت غیر مجاز یك اتومبیل پیکان از یك تریلر حامل رول آهنی و بی‌احتیاطی راننده، حادثه دلخراش جاده خرمشهر ـ اهواز را آفرید که‌در جریان آن، ۱۷ نفر کشته‌شدند و عده‌ای تا آستانه‌مرك پیش‌رفتند.

رول‌های آهنی، اتاقك تریلرو اتوبوس را از هم متلاشی کرد. یازده نفر از مسافران اتوبوس، راننده تریلر و پنج عضو یك خانواده که سرنشینان اتومبیل پیکان بودند کشته شدند.

کشته شدگان ۱۲ مرد، سه زن و دو دختربچه بودند.

۹نفر از قربانیان حادثه زهرا قبادپور ۵۰ساله، احمد قبادزاده، علی اکبر قبادزاده، علی اکبر قباد زاده، الهام کریمی ۶ماهه، عباس نقدی ۵۳ ساله، مرتضی کریمی ۱۶ ساله، لاله‌گون کریمی ۵۰ساله، بهمن یحیی‌آبادی کارمند آموزش وپرورش ماهشهروملکیت ستمارکوسیان ۲۵ ساله راننده تریلر (اهل جلفای اصفهان) بودندو هویت ۸ نفر دیگرازکشته شدگان تاکنون اعلام نشده‌است.

پیکان ۳۱۵۴۲ـ تهران‌برانندگی علی‌اکبر قباد زاده رئیس بانك صادرات «شعبه نادری» اهوازکه از پشت سر تریلر ۲۲۳۵۹ ـ تهران، حرکت میکرد، در یك لحظه، از تریلر سبقت گرفت. ولی با اتوبوس ۷۵۷۳۳ ـ تهران الف که از روبرو می‌آمد، روبرو شد. قسمت سمت چپ اتوبوس، به اتومبیل پیکان برخورد کردو اتوبوس، پیکان رامانند پرکاهی، به جلو تریلر پرتاب کردوسپس کامیون و اتوبوس، بشدت باهم برخورد کردند.

استوار یکم عباس تفرشی‌رئیس پاسگاه حسینیه (۴۰ کیلو متری خرمشهر) که‌از سوی دادستان خرمشهر، در باره بررسی علت و چگونگی حادثه خونین راه خرمشهر ـ اهواز، ماموریت یافته است، در گفت‌وگویی با کاظم نیلفروشان خبرنگار اطلاعات در آبادان گفت: با این که‌اتوبوس بیش‌از دومتر باشاخه‌سمت راست جاده فاصله داشتو هر سه‌وسیله نقلیه (اتوبوس، تریلرو پیکان) میتوانستند از کنار هم‌بگذرند، ولی راننده اتوبوس بدون توجه به‌این‌موضوع، از کشیدن‌اتوبوس به سمت راست جاده، خودداری کرده است که در یك لحظه با اتومبیل پیکان که پس از سبقت گرفتن از تریلر به وسط جاده آمده بود، تصادف کردو این‌حادثه دلخراش بوجود آمد.

استوار تفرشی افزود: اتومبیل پیکان از خرمشهر به اهوازمیرفت و تریلر حامل رول آهنی، از خرمشهر عازم تهران بود، اتوبوس نیز از کرمانشاه به خرمشهر می‌آمد.

هریك از رول‌های آهنی بار تریلر حدود ۲٫۵ تن وزن داردکه افتادن این‌رول‌هاروی‌اطاقك کامیون و اتوبوس، باعث درهم شکستن اتوبوس واطاقك تریلرشده است.

سیدجمال فیض رحیمی راننده اتوبوس که در بیمارستان بستری است، در گفت‌وگویی‌باخبرنگار اطلاعات در آبادان گفت: ساعت ۴٫۳۰ دقیقه بامداد روز سه‌شنبه از کرمانشاه به سوی خرمشهر حرکت کردم‌و در ۳۵ کیلو متری خرمشهر، پیکانی که از سوی مقابل‌می‌آمد، بعلت سبقت‌گرفتن ازتریلر حامل رول آهنی، با اتوبوس من تصادف کردو براثر لغزندگی جاده اتوبوس با تریلر برخورد نمود.

سید جمال فیض رحیمی که‌به علت شکستن‌پاهایش دربیمارستان بستری است، هنوزازکشته شدن ۱۱ مسافر اتوبوسش اطلاعی‌ندارد.

مجروحین این حادثه که ۳۲ نفر بودندباکمك‌ماموران‌ژاندارمری محل با آمبولانس اورژانس تهران که‌در اختیار پاسگاه ژاندارمری «حسینیه» گذاشته شده‌است، به بیمارستان انتقال یافتند.

دیروز عده‌ای از مجروحان‌پس از مداوا از بیمارستان مرخص شدند و تلاش پزشکان‌بیمارستان های خرمشهر برای نجات بقیه مجروحان ادامه دارد.

اسامی مجروحین

اردشیر حیدریان ۲۰ ساله (کمك راننده اتوبوس)، ایلخان مرادی ۳۵ساله، قاسمعلی‌تاروردی ۲۵ ساله، حاج علی بهرامی‌۲۳ ساله، ابراهیم امیری‌۳۹ ساله، خاصه‌علی تاروردی ۲۵ ساله، عوض علی مرادی ۲۵ ساله، درویشوند مرادی ۲۵ ساله، شکر علی چراغی ۲۵ ساله، سیدعلی هاشمی ۲۰ ساله، موسی عباسی ۲۵ ساله (گروهبان دوم‌ژاندارمری خسرو آباد)، فاطمه پور فتاح ۲۰ ساله، حاجیه کریمی ۲۱ساله، حمداله نرگسی خجسته ۱۷ساله (مهماندار اتوبوس)، بابك کریمی ۶ساله، ابوالقاسم قبادزاده، (۲۰ ساله)، سید جمال فیض رحیمی (راننده اتوبوس) و یك دختر ۸ ساله که هویت او اعلام نشده است، در بیمارستان‌بستری هستند.

هیجدهمین قربانی

دیشب یکی‌از مجروحین حادثه که در بخش جراحی بیمارستان «رضا پهلوی» خرمشهر بستری بود، بعلت‌جراحات زیاددرگذشت وبا مرك اوقربانیان حادثه ۱۸ نفر شدند.

وی جوان ۲۲ ساله‌ای بود که هویتش روشن نشده‌است.

جسد کارگردان تلویزیون به ایران حمل شد

ماکو ـ خبرنگار اطلاعات: جسد «علی تدین» کارگردان برنامه های‌تلویزیونی سازمان رادیو تلویزیون ملی ایران که در یک حادثه رانندگی در ترکیه کشته شده است، به ایران انتقال یافت.

«علی تدین» چند روز پیش همراه همسرش بنام «الهه» از ترکیه عازم‌ایران‌بود ولی‌اتومبیل وی در شهر «دوبایزی» به ت با وسیله نقلیه دیگری تصادف کرد، در این حادثه علی تدین ـ ۲۹ ساله ـ کشته‌شد وهمسرش دو پایش‌را ازدست داد.

جسد علی‌تدین در شهر «دوبایزی» دفن گردیده بود ولی بستگانش پس‌ازکسب‌اجازه نبش قبر نموده، جسد او را به ایران منتقل کردند. همسر تدین هنوز در بیمارستان شهر «دوبایزی» بستری است.

حمام آتش گرفت و زنها لخت به خیابان ریختند

ماکو ـ خبرنگار اطلاعات: حمام عمومی زنانه «محله‌ی ماکو آتش گرفت وزنهائی که‌داخل‌حمام‌سرگرم استحمام بودند، لخت وعور و هراسان به‌خیابان ریختند.

حریق براثر انفجار دیگ بخار موتورخانه حمام رخ داد و بعد از ۳ساعت ماشین آتش‌نشانی ماکو به‌محل حریق رسید وماموران حریق‌را مهار وخاموش کردند. در این حریق تلفات جانی به کسی وارد نشد.

مادر و کودك درحمام خانه خفه شدند

قزوین ـ خبرنگار اطلاعات: مادر و پسری در حمام خفه شدند.

معصومه امیدواری زن ۲۰ ساله قزوینی‌که مشغول‌استحمام پسر دوساله‌اش حامد آقازمانی در حمام خانه‌شان بود، خود و پسرش براثر گاز گرفتگی جان دادند.

معصومه پیش از استحمام برای گرم کردن فضای حمام یک چراغ خوراکپزی ـ علاءالدین ـ در حمام روشن کرده بود.

براثر انفجار مواد محترقه ترقه ساز کشته شد

ماکو ـ خبرنگار اطلاعات: «مراد» فرزند علی ـ ۲۱ ساله ـ ساکن سیه‌چشمه براثر انفجار مواد اولیه ساخت ترقه کشته شد.

مراد ترقه ساز بود و از راه فروش ترقه امرار معاش می کرد، حادثه هنگامی روی‌داد که مراد با کیف حاوی‌مقداری باروت و سایر مواد لازم‌برای تهیه ترقه عازم محل کارش بود ولی ناگهان کیف مذکور از دستش به زمین افتاد و با انفجار آن مراد کشته شد.

اطلاعات ونیازمندیهای عمومی

نرخ ارز

نرخ رسمی‌فروش‌ارزها

دلارآمریکا ۷۰٫۷۵ ریال ـ دلار کانادا ۶۸٫۲۵ ریال ـ دلار استرالیا ۷۸٫۸۰ ریال ـ لیره انگلیس ۱۲۲٫۶۰ ریال ـ مارک آلمان غربی ۲۹٫۷۰ ریال ـ فرانک سویس ۲۷٫۹۰ ریال ـ فرانک‌فرانسه ۱۴٫۳۰ ریال ـ یکصدفرانک بلژیک ۱۹۳٫۷۵ریال ـ یکصد لیر ایتالیا ۸٫۰۵ریال ـ فلورن هلند ۲۸٫۵۰ ریال ـ کورن سوئد ۱۶٫۹۵ ریال ـ کورن نروژ ۱۳٫۵۵ ریال ـ کورن دانمارک ۱۲٫۱۵ ریال ـ شلینگ اتریش ۴٫۱۹ ریال ـ یکصد ین ژاپن ۲۵٫۶۵ ریال ـ یکصد روپیه هند ۸۱۰ ریال ـ دینار کویت ۲۴۷٫۵ریال دینار بحرین ۱۸۰ ریال ـ ریال دینار عراق ۲۴۱٫۵۰ ریال ـ سعودی ۲۰٫۳۰ ریال ـ درهم امارات متحده ۱۸٫۵۰ ریال.

تلفنهای ضروری

تصادفات راهنمائی و رانندگی ۳۳۳۳۳۳ـ۳۴۳۴۳۴
ستاد مبارزه گرانفروشی ۴۷ تا ۸۹۲۱۴۰ بیمه ایران (۲۴ ساعته) ۳۰۴۰۲۶ ـ ۶۴۳۰۱۴
کمیته ملی حمایت از مصرف کننده ۸۵۴۷۴۷ ـ ۸۵۴۸۴۸ ـ ۹۵۶۷۶۷
اطلاعات فرودگاه ۶۴۳۰۱۴
هواپیمائی ملی ۹۱۱۳۱۵ـ ۹۱۱۳۱۴ ـ ۹۱۱۳۱۳ ـ هواپیمائی ملی پرواز های خروجی ۶۴۳۰۱۳ ـ ۶۴۳۰۱۴
آتش نشانی تهران ۶۴۴۴۴۴ آتش نشانی شمیران ۲۷۷۷۷۲ و ۲۷۷۷۷۱ مرکز اورژانس ۶۶۹۹۹۱ و ۶۶۹۹۲۱
مرکز اطلاعات مسمومیت ۹۲۶۶۰ ـ ۹۲۷۷۰۰ ـ ۶۶۹۹۲۱
دفتر ارائه اطلاعات مسمومیت های مرکز اورژانس تهران ۶۶۰۵۵۲ـ۶۶۰۵۵۱
مرکز مبارزه با خودکشی ۹۲۷۷۰۰ـ۹۲۶۶۰۰
مرکز حمایت مسمومین بنیاد والاحضرت شاهدخت شمس پهلوی ۸۴۱۰۳۰ـ ۸۵۱۰۳۰

کارخودرابدست کاردان بسپارید
طرح و اجرای کارهای تاسیساتی واحدهای ویلائی
وآپارتمانی وتعمیرو سرویس سالیانه با ضمانت
دوساله توسط متخصصین کارآزموده زیرنظر مستقیم
متخصص بلژیکی
شرکت مهندسی گرمیران
خیابان صبای شمالی شماره ۱۰۵ تلفن ۸۹۲۴۳۰ و ۸۹۸۵۴۸

تبریکات

جناب آقای دکتر کیانپور وزیر محبوب‌دادگستری
جناب آقای مجیدیه دادستان محترم تهران
انتصاب شایسته آقای دکتر جلال جلیلیان رابمعاونت دادسرای تهران تبریك گفته آرزومندم‌درراه خدمت به‌شاهنشاه و ملت ایران روزبه‌روز موفق‌تر باشند.
شهردار هشتپر ـ نظامی
آ ـ ۳۶۱

جناب آقای دکتر کیانپور وزیر محبوب‌دادگستری
جناب آقای مجیدیه دادستان محترم تهران
حسن انتخاب آقای دکتر جلال جلیلیان رابسمت معاون دادسرای تهران که‌ازقضات خوش‌نام و شریف میباشدتبریك عرض مینمائیم.
دکتر آذرنوش
آ ـ ۳۶۱

جناب آقای دکتر کیانپور وزیر محبوب‌دادگستری
جناب آقای مجیدیه دادستان محترم تهران
انتصب شایسته آقای دکترجلال جلیلیان رابسمت معاون دادسرای تهران که‌ازقضات لایق میباشند تبریك میگوئیم.
منوچهر اسدی
آ ـ ۳۶۱

جناب آقای دکتر کیانپور وزیر محبوب‌دادگستری
جناب آقای مجیدیه دادستان محترم تهران
حسن انتصاب آقای دکترجلال جلیلیان راکه‌از قضات خوشنام و لایق شایسته میباشند بسمت معاونت دادسرای تهران تبریك میگوئیم.
امیراشرف
آ ـ ۳۶۱

جناب آقای دکتر کیانپور وزیر محبوب‌دادگستری
جناب آقای مجیدیه دادستان محترم تهران
حسن انتصاب آقای دکترجلال جلیلیان رابمعاونت دادسرای تهران ازصمیم قلب‌تبریك عرض مینمائیم.
ناصر ابراهیمی، جلیل فائزی، میرزاقلی رستمی
آ ـ ۳۶۱

جناب آقای دکتر کیانپور وزیر محبوب‌دادگستری
جناب آقای مجیدیه دادستان محترم تهران
حسن‌انتخاب و انتصاب بجاوشایسته قاضی شریف‌عالیقدر آقای دکتر جلال جلیلیان رابمعاونت دادسرای تهران تبریك گفته وازخداوند بزرك موفقیت ایشان را دراجرای منویات شاهنشاه آریامهر آرزومندیم.
اسحق معافی، فیروز معافی، محمدقاسم معافی، کامران معافی، انور معافی، سراصلان معافی، سرداری.
آ ـ ۳۶۱

جناب آقای دکتر کیانپور وزیر محبوب‌دادگستری
جناب آقای مجیدیه دادستان محترم تهران
حسن انتصاب جناب‌آقای دکتر جلال جلیلیان راکه‌از قضات شریف وپاکدامن ومومن به‌اصول شاهوملت میباشند بسمت معاونت دادسرای تهران صمیمانه تبریك‌و تهنیت‌عرض مینمائیم.
رئیس و اعضای انجمن شهر هشتپر، حاجی اسداله میر مسعودی، حاجی سردار بهزادی، محمدعلی انتخابی، نجفقلی حسین‌پور، سید سراج مرادی.
آ ـ ۳۶۱

جناب آقای دکتر کیانپور وزیر محبوب‌دادگستری
جناب آقای مجیدیه دادستان محترم تهران
انتصاب آقای دکتر جلال جلیلیان رابسمت معاون دادسرای تهران تبریك میگوئیم.
علی وبیژن رحیمی، منصور مهرقربانی، شوزب مختاری، یوسف آقاجانیان.

جناب آقای دکتر کیانپور وزیر محبوب‌دادگستری
جناب آقای مجیدیه دادستان محترم تهران
حسن انتصاب دکتر جلال جلیلیان را بمعاونت دادسرای تهران تبریك عرض مینمائیم.
اعضای‌خانه انصاف میان‌کوه طالش، نصیب برهانی، نصراله آقاجانی، نصرت شادکام.
آ ـ ۳۶۱

جناب آقای دکتر کیانپور وزیر محبوب‌دادگستری
جناب آقای مجیدیه دادستان محترم تهران
انتصب شایسته آقای‌دکتر جلال جلیلیان رابمعاونت دادسرای تهران تبریك عرض مینمائیم.
پرویز برقی، اقبال غفارنژاد، سیامك نصرتی، نادرگنج علی‌پور.

جناب آقای دکتر کیانپور وزیر محبوب‌دادگستری
جناب آقای مجیدیه دادستان محترم تهران
انتصاب بجاوشایسته آقای دکتر جلال جلیلیان رابه معاونت دادسرای تهران ازصمیم قلب‌تبریك میگوئیم.
نادرسعیدپور، سیاوش پورمهر، رحیم‌آژگان، بابا‌آسوبار، نظام‌الدین نظامی.

جناب آقای دکتر کیانپور وزیر محبوب‌دادگستری
جناب آقای مجیدیه دادستان محترم تهران
انتصاب شایسته جناب آقای دکتر جلال جلیلیان رابه معاونت‌دادسرای تهران صمیمانه تبریك‌عرض نمودمو توفیق خدمت به شاهنشاه آریامهر را دراجرای عدالت از درگاه پروردگار توانا مسئلت مینماید.
رئیس و اعضای انجمن شهرستان طوالش، حاجی سید محمود شرفی، حاجی نجم‌الدین شیخ‌الاسلامی، حاجی نزهت حسین نژاد، اسماعیل ماسالی، حاجی شکراله وزیری، خسرو یگانی، انور اشرف، هوشنك طاهری، حاجی‌ولی پروائی، فریدون آقاجانی، خان‌جان میر مسعودی، حاجی نصراله پیرزاد، محمد بابائی، موسی دلاوری، حاجی ابراهیم یوسفی، محمد قاسم معافی.

جناب آقای دکتر کیانپور وزیر محبوب‌دادگستری
جناب آقای مجیدیه دادستان محترم تهران
حسن انتخاب وانتصاب آقای دکتر جلال جلیلیان رابه معاونت دادسرای تهران تبریك عرض مینمائیم.
درویش بالاخانی، محمود شبرنك، کمال اشرفی، سید محمد نورانی.

جناب آقای محمد کاوه
انتصاب جنابعالی رابسمت ریاست آموزش و پرورش قائنات تبریك میگوئیم.
بیرجند ـ برادران نورس

جناب آقای امیر حجازی
ارتقاء درجه جنابعالی راصمیمانه تبریك عرض‌مینمایند.
غلامرضا مخملباف، غلامحسین نعیم‌آبادی

دوست دانشمند آقای یدالله بهار
انتصاب شایسته جنابعالی را درآستانه سال‌نو بمعاونت اداره کل حقوقی وزارت‌علوم وآموزش عالی تبریك عرض نموده و موفقیت هرچه بیشتر جنابعالی را آرزو داریم.
مهندس مهدوی، دهقان، احمدی، رستمی، دکترطاهری، یغمائی.
آ ـ ۳۳۷

جناب آقای حشمت‌الله غفار تبریزی
ترفیع رتبه جنابعالی راصمیمانه تبریك گفته موفقیت هرچه بیشتر شما راآرزومندم.
اکبر شربیانی

جناب آقای مهندس کرمعلی اسدیان
شهردار منطقه ۶ تهران
دریافت نشان خدمات شهری از پیشگاه اعلیحضرت شاهنشاه آریامهر رابشماتبریك گفته و موفقیت‌های بیشتر شما را درراه پیشبرد هدفهای شاهو ملت آرزو میکنیم.
شهرکرد ـ نورالله خواجه‌علی واخوان
آ ـ ۱۱۴۰

سفر بخیر،
در جاده ها، بهترین نوع همکاری با دیگران، رعایت مقررات رانندگی است.
وزارت راه وترابری

NISSAN نیسان پاترول
SHIPMENTS ARRIVED!
REGISTER YOUR REQUIREMENTS
Dealers are welcome. We have a few dealership available for aggressive dealers.
SPARE PARTS AND SERVICING FACILITIES AVAILABLE
PAYMENTS: CASH OR TERMS

NISSAN PATROL
IRAN FARNIS CO. LTD.,
SEPAHBOD ZAHEDI, NO. 19, TEHRAN.
4-WHEEL DRIVE
CANVAS TOP · HARDTOP · DELUXE HARDTOP · PICKUP
TEL: 839917-534653-536223

جزئیات برنامه‌های رفاهی پزشکان فی‌فورسرویس

وزارت بهداری و بهزیستی امروز مزایای پزشکان مشمول طرح «فی‌فور سرویس» دستمزد در مقابل خدمت» را اعلام کرد. براساس این طرح‌پزشکان مذکور از مزایای ویژه‌ای از جمله بازنشستگی و صندوق درآمد ویژه برخوردار خواهند شد.

یکی از مشکلات اجرای طرح حق‌العلاج موردی این بود که وقتی سن پزشک بالا میرفت باکم شدن بازدهی‌کاراو میزان‌درآمدش نیز به‌میزان قابل توجهی کاهش می‌یافت به‌این علت طرح تشکیل صندوق درآمد ویژه پزشکان تمام وقت جغرافیایی تهیه‌و به‌تصویب رسید.

متن طرح‌تشکیل صندوق‌درآمد ویژه پزشکان تمام وقت‌جغرافیایی به‌این شرح است.

هدف تشکیل صندوق

۱ـ متعادل کردن‌نسبی درآمد پزشکان.

۲ـ در نظر گرفتن سوابق خدمتی پزشکان گروه

۳ـ ایجاد امکان تحقیق و توسعه علمی

۴ـ ایجاد امکان برای تشویق همکاران غیر پزشک که‌برای کمک در پیشرفت و بازده بیشتر طرح کمک می‌کنند.

۵ـ بازپرداخت قسمتی‌ازدرآمد مرکز پزشکی که در نتیجه‌اجرای طرح حاصل شده بمنظور اجرای مواد ۱،۲،۳و۴

آئیننامه صندوق

۱ـ کلیه پزشکان گروه پزشکی که در طرح تمام وقت جغرافیائی یک واحد مشغول انجام وظیفه میباشند عضو صندوق خواهند بود.

تبصره ۱ـپزشکانی که از این تاریخ به بعد به‌گروه های‌پزشکی ملحق شوند پس‌از شش ماه به عضویت صندوق درمی‌آیند.

تبصره ۲ـ شورای صندوق عبارت خواهد بود از شورای پزشکی گروه، مدیر عامل گروه پزشکی و رئیس هیئت مدیره.

۲ـ شورای صندوق موظف است در یکی از شعبات بانک رفاه کارگران حسابی به‌این‌منظور باز کند.

۳ـ شورای صندوق‌درنگهداری حساب صندوق مسئولیت مشترک خواهد داشت.

۴ـ حق امضاء برای برداشت از حساب‌صندوق بارئیس‌شورای پزشکی و یکی‌از اعضای‌شورای صندوق به‌انتخاب شورا خواهد بود.

۵ـ شورای صندوق موظف است هر سه ماه بیلان عملیات صندوق را کتبا در مقابل رسید برای تمام اعضاء صندوق ارسال کند.

درآمد صندوق

الف ـ کلیه پزشکان عضو صندوق بشورای پزشکی اختیار خواهند داد که۲۰ درصد درآمد کل‌هر عضو را پس از کسر مالیات به صندوق واریز کند.

ب ـ مرکز پزشکی نیز دوبرابر مبلغ واریزی هر پزشک عضو صندوق را محاسبه و ماهیانه به صندوق واریز خواهد کرد.

طرز محاسبه وبرداشت

الف ـ ۵ درصد درامد کل صندوق زیر نظر مدیر عامل با تائید شورای صندوق برای‌تحقیق و توسعه علوم پزشکی و بالا بردن سطح‌خدمات درمانی مصرف خواهد شد.

ب ـ درآمد صندوق به ترتیب زیر بین اعضاء تقسیم میشود.

۱ـ نصف درآمدصندوق بطور مساوی بین اعضاء تقسیم می ـ گردد.

۲ـ تقسیم نصف دوم درآمد صندوق به ترتیب ذیل خواهد بود:

برای هر سال از شروع کار گروه پزشکی ۲ (دو) ضریب.

برای هر ده هزار ریال مبلغی که عضو به صندوق واریزمیکند (یک) ضریب.

حاصل جمع این ضرایب برای اعضاء محاسبه و نصف درآمد صندوق به این حاصل جمع تقسیم می‌شود. عددبدست آمده واحدی‌خواهد بود که حاصل ضرب‌این‌واحد در مجموع ضرایب هرعضو دریافتی را از درآمد صندوق تشکیل خواهد داد.

ب ـ در صورت بیماری یکی از اعضاء صندوق که مرخصی استعلاجی‌او به‌تصویب شورای پزشکی گروه رسیده باشد درآمد او از سهم بند ب به او تعلق خواهد گرفت.

ت ـ درآمدهر عضوصندوق موضوع بند ب در مدت مرخصی استحقاقی یک ماه در سال به آن عضو تعلق خواهد گرفت.

یک مقام آگاه در وزارت بهداری و بهزیستی در باره طرح بازنشستگی پزشکان تمام وقت جغرافیایی گفت:

بررسی اساس این طرح مدتها در وزارت بهداری و بهزیستی مورد مطالعه قرار گرفت. از آنجا که پزشکان این گروه در مقابل انجام هر خدمت دستمزد دریافت میکنند و باین ترتیب حقوق‌متغیری‌در هر ماه دارند رقم ثابت ۸۷۸۴۰ ریال را برای همه پزشکان مشمول درنظر گرفتیم ۷ درصد این رقم بابت‌بازنشستگی پزشکان کسر خواهد شد ـ ۲۳ درصد آنرا نیزدولت‌می‌پردازد.

مقام آگاه افزود:

برای جلوگیری از افزایش مصنوعی تعداد مراجعین‌برای انجام معاینات پزشکی سطحی و سریع دربرابر ساعات کار مشخصی حدمعینی بیماربرای هر پزشک منظور میشود.

و باین ترتیب پزشکان مشمول طرح دستمزد در مقابل خدمت، در هر چهار ساعت برای معاینه ۲۰ مریض مجاز خواهند بود. در صورتیکه پزشکی در ۴ ساعت ۲۰ مریض مراجعه کننده بیمار داشته‌باشد وقتی که برای هر بیمار صرف میشود ۱۲ دقیقه خواهد بود.

وزارت بهداری و بهزیستی همچنین اعلام کرد: از محل درآمد پزشکان به پرستاران و بهیاران پاداش‌داده خواهدشد.

سرمای زمستان نوشیدنی و خوردنی داغ طلب میکند و گرمای تابستان نوشیدنی و خوردنی سرد ... زمستان را پشت سر گذاشته‌ایم وباهوای داغ همدو ماهی فاصله داریم، اما با این وجود، گروهی از دوره گردها ازهم‌اکنون بساط نوشیدنی های تابستانی را گسترده‌اند. از جمله این آب آلو فروش که متاع خود رادر کنار خیابان عرضه کرده، بی آنکه بیندیشد که همراه آب آلو مقداری از غبار و دود خیابان راهم که بر ظرفهای سرباز آب‌آلو می نشیند، به معده خلق‌الله سرازیر میکند.

گرفتن گذرنامه آسان میشود

اعتبار گذرنامه از ۵ سال به۶ سال افزایش می‌یابد و در مقررات جدید برای گرفتن گذرنامه رفتن به کلانتری و دادن معرف لزومی ندارد.

باتصویب واجرای آئین‌نامه جدید اجرائی قانون گذرنامه که در حال حاضر در کمیسیون مجلس است، تغییرات تازه‌ای‌در ضوابط گذرنامه و مسافرت به خارج داده میشود و هزینه های مختلف گذرنامه بایک فیش بانکی دریافت خواهد شد.

در آئین‌نامه جدید همچنین پیش‌بینی شده است که مراجعه‌به کلانتری محل سکونت برای‌گرفتن گذرنامه از تشریفات صدور گذرنامه حذف شود و بجای آن هر متقاضی بتواند با ارائه شناسنامه عکس‌دار و احرازهویت کامل نزد مراجع صدورگذرنامه تقاضای گذرنامه کند.

در مقررات‌تازه صاحب‌گذرنامه فقط یکبار که سه سال پس از صدور گذرنامه در نظر گرفته شده‌است به‌اداره‌گذرنامه‌مراجعه‌و هزینه تمبر پرداخت میکند در حال حاضر در مقررات فعلی صاحبان گذرنامه باید هر سال برای‌تمدید گذرنامه به اداره گذرنامه مراجعه و پول تمبر ۳۳۹ ریال پرداخت کنند.

هوای روز سیزده نسبتاً مساعد است

هواشناسی آخر وقت امروز پیش‌بینی وضع هوای روز سیزده را در سراسر کشور اعلام کرد.

آسمان سواحل دریای خزر بطور کلی نیمه ابری،درمناطق جنگلی همراه بامه صبحگاهی واحتمالا بارندگی‌خفیف محلی خواهد بود.

آسمان استانهای آذربایجان شهرستانهای شمالی، استان خراسان کمی‌ابری خواهدبود که بعلت ناپایداری در بعد از ظهر برمقدارابرها افزوده‌شده وهمراه بارگبار خواهد شد.

آسمان استانهای خوزستان ـ لرستان ـ همدان ـ کرمانشاهان ـ کردستان ـ اصفهان و فارس صاف و در بعضی ساعات، با مقداری ابر و وزش باد درسطح زمین همراه می‌باشد.

آسمان تهران در اکثر ساعات روز سیزده فروردین مساعد بوده و به علت ناپایداری‌بهاری پیش‌بینی میشود که در بعد از ظهر و اوایل شب‌دردامنه های البرز هوا نیمه ابری همراه با وزش باد در سطح زمین‌باشد، ضمنا درجه حرارت تهران و نواحی اطراف بین ۱۸ تا ۲۰ درجه بالای صفر و درنواحی کوهستانی بین ۱۴ تا۱۶درجه خواهد بود.

آسمان استانهای‌هرمزگان ـ سیستان و بلوچستان ـ کرمان ـ نواحی جنوبی‌استان خراسان و شهرستانهای اطرافکویر ـ کمی ابری، در بعد از ظهر و اوایل شب نیمه ابری، همراه با وزش باد در سطح زمین‌و احتمالا گرد وخاک خواهدشد. در ضمن بعلت ناپایداری هوا، هرگونه تغییری که در وضع هواصورت بگیردبوسیله رادیو تلویزیون به‌اطلاع عموم‌خواهد رسید.

دادگاه اصفهان ۶ هدفی را محکوم باعدام کرد

دادگاه جنائی‌اصفهان سرانجام پس‌از ۷۷ ساعت شور، بعداز ظهر امروز رای خود را درباره ۲۲ متهم بقتل های مذهبی اعلام کرد.

ناصر طاهری — حسنعلی شفیع زاده — شعبان جمالی — رمضان جمالی — احمد قهدریجانی (طاهری‌نسب)

اتهام و میزان محکومیت افراد مذکور به‌این شرح‌است.

محمد حسین جعفرزاده‌قهدریجانی متهم به ۸بار شرکت در شروع به ربودن به منظور قتل شمس‌آبادی، محکوم‌به اعدام.

اسداله شفیع زاده متهم به ربودن و قتل حجت‌الاسلام شمس‌آبادی و همچنین هشت بارشرکت در شروع به ربودن به قصد قتل شمس آبادی و رانندگی بدون پروانه، محکوم به‌اعدام.

محمد اسماعیل ابراهیمی قهدریجانی متهم به‌هشت‌بار شروع به ربودن به قصد قتل‌رانندگی بدون پروانه، محکوم به ۸ سال زندان.

حسین مرادی فرزند مهدی‌متهم به ربودن و قتل شیخ قنبرعلی صفرزاده «مقتول»، شرکت در قتل رمضان مهدی‌زاده‌موتوربان آب‌شهر قهدریجان،وشرکت در سرقت پول از جیب شیخ‌قنبرعلی صفرزاده، محکوم به دو بار اعدام.

عباسعلی رحیمی فرزنداسماعیل ۲۸ساله متهم به ربودن و قتل شیخ قنبر علی صفرزاده،شرکت در قتل رمضان مهدیزاده، قتل غیر عمد براثر بی احتیاطی در رانندگی «بدون پروانه رانندگی»، بهم زدن صحنه تصادم‌و شرکت در سرقت پول از جیب مقتول، محکوم به۲بار اعدام.

امیرقلی حمزه زاده فرزندجعفر «۴۵ ساله» متهم به شرکت در قتل رمضان مهدیزاده، محکوم به اعدام.

سید مهدی هاشمی فرزندسید محمد «۳۳ ساله» متهم به‌معاونت در کلیه اتهامات جنایی با محمد حسین جعفرزاده، اسدالله‌شفیع‌زاده، محمد اسماعیل ابراهیمی، حسین مرادی، عباسعلی رحیمی‌و امیرقلی حمزه زاده، محکوم به‌سه بار اعدام.

محمود ایمانیان فرزندقربانعلی «۳۵ ساله» متهم به معاونت در ربودن و قتل حجت‌الاسلام شمس‌آبادی‌و معاونت در ربودن‌و قتل شیخ قنبرعلی صفرزاده و هشت بار معونت در شروع به ربودن حجت‌الاسلام شمس آبادی‌ومعاونت در رانندگی بدون پروانه، محکوم به دو بار ۱۵ سال زندان.

احمد شفیع‌زاده فرزندشعبانعلی «۲۳ ساله» متهم به معاونت در ربودن و قتل حجت‌الاسلام شمس آبادی و ۸بار معاونت در شروع به ربودن به قصد قتل، محکوم‌به ۸ سال زندان.

ناصر طاهری فرزند صدرالدین «۴۴ساله» متهم به‌معاونت درربودن و قتل حجت‌الاسلام شمس آبادی، ۸بار معاونت در شروع به ربودن و معاونت درراندگی بدون‌پروانه، محکوم به۸ سال زندان.

حسنعلی شفیع‌زاده فرزندمحمد اسماعیل «۳۵ ساله» متهم به معاونت در ربودن و قتل شمس‌آبادی و هشت بار معاونت‌درشروع به‌ربودن، محکوم به ۸سال زندان.

محمد علی حجتی فرزند محمد حسن «۳۰ساله» متهم به‌معاونت در قتل شمس آبادی‌باتهیه وسیله و هشت بار معاونت در شروع به ربودن و معاونت در رانندگی‌بدون پروانه، تبرئه شد.

رمضان جمالی‌فرزند قاسم ۴۳ ساله» متهم به معاونت درربودن و قتل شمس آبادی و هشت بار معاونت در شروع به قصد ربودن وقتل، محکوم به۸ سال زندان.

شعبان جمالی فرزند قاسم«۳۵ ساله» متهم به معاونت درربودن و قتل شمس آبادی و هشت بار معاونت در شروع به ربودن و نگهداری چهل سانتی گرم‌تریاک! محکوم به۸ سال زندان.

شعبان شفیع‌زاده فرزندحسنعلی «۳۸ ساله»متهم به معاونت در ربودن‌و قتل شمس آبادی و هشت بار معاونت در شروع به ربودن به‌قصد قتل تبرئه شد.

نصراله شفیع زاده فرزندحیدر علی «۳۱ ساله» متهم به‌معاونت در ربودن و قتل شمس آبادی و ۸بار معاونت در شروع به ربودن به‌قصد قتل، تبرئه شد.

یدالله شفیع زاده فرزند حیدر علی «۲۳ ساله»متهم به ربودن و قتل شمس آبادی‌و ۸بارمعاونت در شروع به ربودن به قصد قتل. تبرئه شد.

رحمت‌اله طاهری‌فرزندصدرالدین «۳۸ ساله» متهم به معاونت در ربودن و قتل شمس آبادی و ۸ بار معاونت در شروع به ربودن قصد قتل تبرئه شد.

طاهر طاهری فرزند صدرالدین «۴۶ساله» متهم به معاونت در ربودن و قتل شمس آبادی و ۸ بار معاونت در شروع به ربودن به قصد قتل تبرئه شد.

احمدقهدریجانی طاهری نسب «۱۸ ساله»متهم به معاونت در قتل‌شمس‌آبادی و مداخله درامر پزشکی و هشت بار معاونت در شروع به ربودن به قصد قتل شمس آبادی و ۸ بار معاونت در شروع به ربودن به قصد قتل تبرئه شد.

حاج حیدر شفیع زاده فرزند حسنعلی «۷۲ ساله» متهم به هشت بار معاونت در شروع‌به‌قتل حجت‌الاسلام شمس آبادی ویکبار معاونت در ربودن به قصد قتل شمس‌آبادی تبرئه شد.

تمام متهمان و دادستان دادگاه از آراء صادره تقاضای فرجام کردند.

نصب مولد برق در بیمارستانها اجباری شد

برای جلوگیری ازخطرات اعمال جراحی بهنگام‌پیش آمدن‌خاموشی برق، وزارت نیرو و وزارت بهداری و بهزیستی نصب مولد برق در بیمارستان‌هارا اجباری اعلام کردند.

ضمن اعلام خبر فوق، وزارت نیرو همچنین اعلام کرد که‌واحد های تولیدی نیز ازاین پس‌برای جلوگیری ازخاموشیهای‌برق مجاز هستند مولد های برق ازخارج‌وارد ودر کارخانه‌خودنصب کنند.

تصمیم اجباری‌کردن نصب‌مولد برق در بیمارستان ها پس از اختلالاتی گرفته شد که بجهت قطع برق شهر زمان اعمال‌جراحی بوجود می‌آمد. باقطع برق جان بیماری که تحت‌عمل جراحی قرار گرفته بود بخطری مسلم‌می‌افتاد.

البته گروهی از بیمارستان‌های تهران قبل از این دستور مولد برق اختصاصی داشتند و قطع اضطراری برق در تمام یا قسمتی از شبکه توزیع عمومی اشکالی در کار درمانی و جراحی آنان ایجاد نمی‌کرد.

این بیمارستان ها انگشت شمارند. اما با اجباری شدن‌نصب مولدبرق مشکل تمام بیمارستان ها حل خواهدشد.

باین ترتیب بیمارستان ها از این پس از مولد های اتوماتیک برق استفاده خواهندکرد. این نوع مولد بلافصله پس از قطع برق خودبه خود شروع بکارمیکند و بمحض روشنائی مجددبرق شهر خاموش میشود.

یك مقام آگاه‌در وزارت‌بهداری دراین مورد گفت:

در حال حاضر بسیاری از بیمارستان های پایتخت فاقد ژنراتور برق برای مواردضطراری هستند و هنگام قطع برق ازباطری های کوچك دستی یاچراغ قوه استفاده میکنند در حالیکه این شیوه مدتهاست در کشور های خارجی منسوخ شده است ونصب مولد های خودکار دربیمارستان هایکی از قوانین کشور فرانسه است.

در راه بازگشت به ایران در راه ترکیه ۲ حاجی کشته‌شدند

تبریز ـ ماکو (خبرنگار اطلاعات)

اتوبوس حامل ۴۵ ایرانی در حومشهر (ارفای) ترکیه، بدره افتاد و دو نفر از آنان کشته شدند و بیست نفردیگر به‌سختی آسیب دیدند.

این عده‌برای زیارت«خانه‌خدا» ـحج‌عمره ـ به عربستان سعودی رفته بودند کهدر بازگشت به ایران، اتوبوس حامل آنان به دره افتاد.

کشته شدگان دوزن بنامهای کلثوم کمالی روسا و معصومه ترابی (ساکنان کرج) بودند که جنازه های آنان، صبح‌امروز وسیله مقامات ترکیه در مرز بازرگان تحویل مرزبانان ایرانی شد.

قرار است‌مجروحین باآمبولانس به بیمارستان‌پهلوی ماکو انتقال یابند.

پیست‌دیزین برای‌اسکی آماده شد!

گاجره ـخبرنگار اطلاعات:

در پی ریزش برف سنگین در گاجره طی دو شب اخیر، پیست دیزین آماده اسکی شد و مقامات پیست اظهار امیدواری کردند باتوجه به ارتفاع برف ـ۳۰ سانتیمتر ـ اسکی دراین منطقه تایکماه دیگر ادامه‌یابد.

در تعطیلات نوروزی گروه کثیری از علاقمندان اسکی در این پیست به ورزش دلخواه‌خود پرداختند و باریزش برف اخیر پیش‌بینی میشود ظرف فردا و پس فردا پیست دیزین شلوغتر از همیشه باشد.

امروزگروه کثیری‌ازاسکی‌بازان تهرانی‌وارد گاجره‌شدند. هوانیز بسیارخوب‌بود. ریزش برف درگاجره‌تاساعت ۱۰دیشب ادامه داشت.

در آذربایجان برف بارید

بقیه ازصفحه اول

باران می‌بارد و در برخی‌محلات آن سیلاب جاری شده است.

هوای سقز نیز امروز به ۳ درجه زیر صفر رسید. در تبریز بخاریها مجددا بکار افتاد ومردم به لباسهای گرم پناه‌بردند.

بارندگی درشمال

● رودسر ـ امروز باران بسیار خفیفی در رودسر میبارید

●رشت ـ هوای رشت امروز به۱۱٫۴ درجه بالای صفر و رطوبت آن به ۹۵ درصد رسید. دررشت ۴۸ ساعت است‌بدون وقفه باران می‌بارد.

●چالوس ـ از بعد از ظهر دیروز ریزش باران در چالوس شروع شد وامروز نیز ادامه یافت. دریا در چالوس بشدت توفانی بودضمن‌اینکه درارتفاعات منطقه برف خفیفی بارید.

شرکت دبیران غیرلیسانس در امتحانات دانشسراهای راهنمائی

دبیران غیر لیسانسیه می‌توانند با شرکت در امتحانات آخر سال دانشسرای‌راهنمایی فوق دیپلم شوند.

وزارت آموزش و پرورش اجازه داد آن عده از دبیران غیر لیسانسیه که سه‌دوره‌کار‌آموزی۹ هفته‌ای‌را گذرانده‌اند درامتحانات آخر سال تحصیلی سال های اول‌و دوم‌دانشسرا های راهنمایی شرکت کرده‌فوق دیپلم بگیرند.

دبیران غیرلیسانسی میتوانند در امتحانات مذکور شرکت کنند که‌تاکنون موفق به‌اخذ مدرک تحصیلی فوق دیپلم یا لیسانس نشده باشند و در ضمن سه دوره کارآموزی را که در سال های ۲۵۳۰ ـ ۲۵۳۱ و ۲۵۳۲ تشکیل شده گذرانده باشند.

بنابراین دبیران فوق‌میتوانند در رشته مربوط که دوره‌کار‌آموزی آن را گذرانده‌اند داوطلب امتحان همان رشته شوند. ضمنا این دبیران باید در دوسال‌تحصیلی‌در امتحانات مذکور شرکت نمایند.

خبرهای کوتاه

تلگرام‌های همدردی

بمناسبت وقوع زلزله‌اخیر بندرعباس تلگرام‌های‌همدردی از جانب حضرت رئیس جمهوری خلق لهستان، حضرت رئیس جمهوری غنا، حضرت رئیس شورای‌دولتی جمهوری خلق‌چین، حضرت رئیس جمهوری ترکیه، حضرت رئیس کنفدراسیون سوئیس، حضرت رئیس جمهوری آلمان فدرال و حضرت رئیس جمهوری کامرون به پیشگاه شاهنشاه آریامهر مخابره شده است.

دستور ورود برنج

امروز اعلام شد دولت برنج مورد نیاز کشور را از طریق اتحادیه تعاونی های تولید روستائی، اتحادیه های‌تعاونی های مصرف کشور، اتحادیه تعاونی های مصرف کارگران، سازمان تعاون مصرف شهر و روستا،تعاونی های تهیه‌وتوزیع و فروشگاه های زنجیره‌ای سفارش داده است. با توجه باین تصمیم تابه بازار آمدن محصول برنج داخلی هیچ نوع کمبودی دراین زمینه احساس نمی شودو برنج های وارداتی کیلوئی ۵۰ ریال عرضه خواهد شد.

غرفه ایران در نمایشگاه قاهره مدال طلا گرفت

غرفه ایران در دهمین نمایشگاه بین‌المللی قاهره‌مدال طلا گرفت.

این مدال از طرف ذکریا توفیق‌عبدالفاتح وزیربازرگانی مصر دیروز طی مراسم ویژه‌ای به غرفه ایران‌اهداء شد.

غرفه‌ایران در این نمایشگاه روز ۲۶ اسفند طی مراسم خاصی با حضور ممدوح سالم نخست‌وزیر و گروهی از مقامات عالیرتبه مصری و مقامات سفارت ایران در این کشور گشایش یافت ودیروز بابرگزاری مراسمی پایان یافت.

برنامه عادی‌قطارها

راه‌آهن دولتی ایران امروز اعلام کرد: برنامه‌فوق‌العاده حرکت قطار های نوروزی راه‌آهن دولتی ایران تا ۱۵ فروردین ماه جاری ادامه دارد و پس از این تاریخ روزانه ۵ قطار از تهران به مشهد و ۳ قطار نیز از تهران به خرمشهر اعزام خواهدشد. قطارهای‌اعزامی از تهران به‌سایر نقاط کشور نیز پس از ۱۵ فروردین‌ماه طبق برنامه معمولی حرکت خواهند کرد.

ورود وخروج

به دعوت فدراسیون کوهنوردی واسکی‌ژاپن،فیضی مربی و رئیس‌روابط عمومی فدراسیون کوهنوردی‌ایران، بقصد یک دیدار ۲۲ روزه از تاسیسات ورزشی و پیشرفت های ورزش آن کشور، عازم ژاپن شد.

عزیمت به امریکا

آقای نوشیروان کیهانی زاده عضو هیئت تحریریه روزنامه اطلاعات به امریکاعزیمت کرد.

سخنرانی

دکتر ضیاءالدین سجادی استاد دانشگاه روز دوشنبه۱۵ فروردین ساعت ۶ و۳۰ دقیقه بعداز ظهر در جلسه انجمن‌ادبی کمال که در تالار کتابخانه‌پارك شهر تشکیل میگردد در باره نقش انجمن‌های ادبی‌درپاسداری زبان‌و ادب پارسی سخنرانی‌می‌نماید وعده‌ای از شاعران آثار خودرا عرضه خواهند کرد.

سفر تیمسار ازهاری به صنعا

خبرگزاری پارس اعلام کرد تیمسار ارتشبد غلامرضا ازهاری رئیس ستدبزرك ارتشتاران‌شبه آینده برای انجام دیداری وارد صنعا پایتخت جمهوری عربی‌یمن خواهندشد.

ورود یکنوع سیگارجدید

دخانیات ایران‌باورود وعرضه یك نوع سیگار جدید که‌دارای اسانس خنك‌کننده است‌موافقت کرد.

این سیگار که نام «سنت موریس» دارد در بسته بندی های بیست عددی سبز با حلقه طلائی بوسیله کمپانی انگلیسی «دان‌هیل» تولید میشود.

سیگار «سنت موریس» برای سیگاریهائی که سیگار های ملایم و «کم‌نیکوتین» را می‌پسندند سیگار دلخواهی است.

نمایشگاه هنرمندان ایرانی در پاریس

پاریس ـآسوشیتدپرس ـ شخصیت های برجسته هنری جهان و هنرمندان سرشناس جامعه پاریس، نیز دیپلمات ها و روزنامه‌نگاران در شب افتتاح نمایشگاهی از آخرین کار های منیر فرمانفرمائیان هنرمند ایرانی حضور یافتند.

دراین نمایشگاه مجسمه ها و موزائیك های کار شده‌روی شیشه آهن، شیشه های‌رنگی، که براساس پدیده های هنر اسلامی بازآفرینی شده به معرض نمایش درآمده است

بازدید از فرودگاه بندرعباس

هیاتی از کرشناسان‌سازمان هواپیمائی کشوری به اتفاق مهدی حاجی‌منیری معاون‌وزارت جنك‌و رئیس سازمان‌هواپیمائی کشوری برای دیدارازساختمان و تاسیسات فرودگاه بندرعباس و بررسی آسیب‌های ناشی از زلزله به ساختمان فرودگاه به بندرعباس عزیمت کردند. رئیس سازمان هواپیمائی کشوری‌ضمن بازدید از تاسیسات فرودگاه اعلام کرد که خسارات ناشی از زلزله مختصر و قابل رفع است و جای هیچگونه نگرانی نیست. رئیس سازمان‌هواپیمائی کشوری در همین دیدار برای مشارکت و همکاری شبانه ـ روزی ماموران فرودگاه بندرعباس باسازمان های امدادی در جهت رساندن وسائل و لوازم مورد نیاز بمناطق زلزله زده دستوراتی داد.

آسمان

آسمان تهران کمی تا قسمتی ابری، در بعد ازظهر و شب ابری گاهی همراه با وزش باد در سطح زمین و رگبارو رعدوبرق.

آسمان سواحل دریای خزر نیمه ابری، در بعضی نقاط همراه با بارندگی خفیف و مه آلود.

آسمان استانهای‌آذربایجان ـ کردستان ونواحی غربی نیمه ابری گاهی همراه با وزش باد در سطح زمین و رگبار و رعدوبرق.

آسمان استان‌های سیستان و بلوچستان ـ گرگان نواحی مرکزی کمی تا قسمتی ابری گاهی همراه باوزش بادنسبتا شدیدو گردوغبارآسمان‌سایر نقاط‌کشور، کمی تا قسمتی ابری میباشد.

حداکثر درجه حرارت دیروز تهران ۱۷وحداقل آن ۸ درجه بالای صفر میباشد. گرمترین شهرستان‌ایرانشهر با حداکثر ۳۵ درجه بالای صفر و خنکترین شهرستان ها همدان، قزوین، با حداقل یک درجه بالای صفر است.

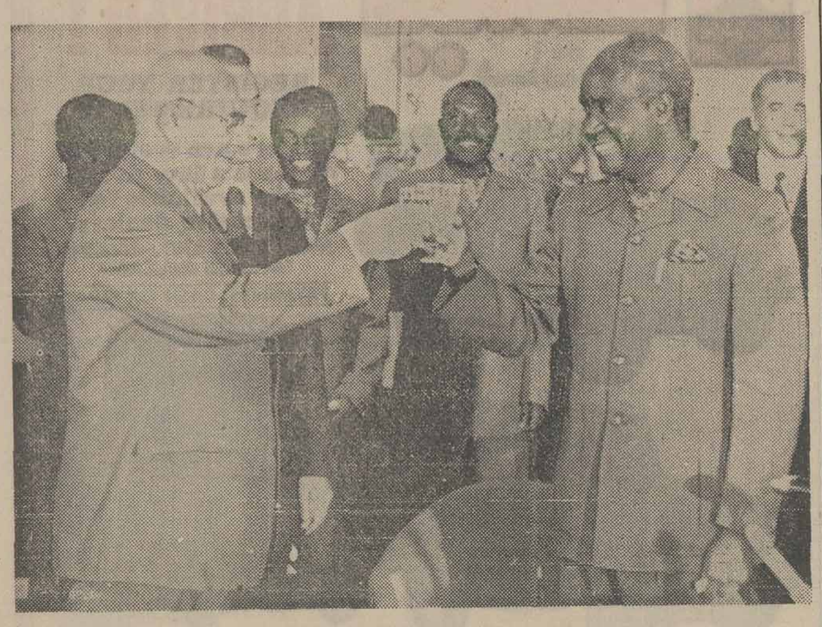

در پایان امضاء پروتکل‌مشترک میان شوروی ـ زامبیا نیکلای پادگورنی صدر هیئت رئیسه اتحاد شوروی و پرزیدنت کواندا در مراسمی که باین مناسبت برپا شده بود شرکت کردند. بطوریکه در عکس دیده میشود نیکلای پادگورنی لیوان شامپانی وپرزیدنت کواندالیوان محتوی آب پرتغال را بسلامتی پایداری دوستی دو کشور بلند کرده‌اند.

«عکس رادیوئی آسوشیتدپرس»

خلبان از حال طبیعی خارج شد و بطرف مسافران شلیك کرد

زامبوانگاسیتی ـ فیلیپین، آسوشیتدپرس، «ارنستو آکیولس سرخلبان یک هواپیمای مسافری که به‌طور دربست در اختیار ارتش فیلیپین است دیروز در جریان پرواز ناگهان از حال طبیعی خارج‌شد، و باشلیک‌گلوله پنج تن از ۳۴ مسافر خود و یک میهماندار را که پدرش‌مالک همین هواپیما بوده زخمی کرد.

سایر مسافران هواپیما، سرخلبان ناراحت را از پشت گرفتند و کمک خلبان هواپیماآن را به زامبوانگا بازگرداند، مجروحان این حادثه فوری به بیمارستان اعزام شدند و سرخلبان به‌سرپرست امنیت هوائی فرودگاه تحویل شد.

نخست‌وزیر کانادا و همسرش جدا شدند

تورنتو ـ کانادا ـ آسوشیتدپرس ـ الیوت ترودو نخست وزیر کاناداو همسرش‌مارگارت اعلام کردند ازهم جدا شده‌اند. بولتنی که دیشب ازتلویزیون کانادا پخش شدجزئیات‌جدائی را فاش نکرد لکن یک‌گزارش تائید نشده حاکی است که مارگارت عازم نیویورک شده است.

اختلافهای الیوت ترودو با مارگارت یکماه پیش و در زمان سفر همسر نخست‌وزیر کانادا به انگلستان فاش شد در آن موقع روزنامه های انگلیس با تیتر های درشت نوشتند که مارگارت ترودو تعطیلات خود را با اعضای گروه «رولینگ استونز» گذرانده است. پس از آن مارگارت به نیویورک بازگشت و اعلام نمود از شرکت در تشریفات رسمی شوهرش خودداری خواهد کرد.

آشنائی دانش‌آموزان‌عضوحزب رستاخیز با حزب دمکرات مسیحی آلمان

سازمان‌جوانان حزب دموکرات مسیحی آلمان فدرال ازجوانان عضو سازمان نوجوانان حزب رستاخیز ایران برای دیدار از آلمان و آشنائی با جوانان عضو این حزب دعوت نموده است و براساس همین دعوت چهارده نفر از دانش آموزان ایرانی عضو سازمان جوانان برای مسافرت به آلمان انتخاب شده‌اند که بزودی عازم این کشور خواهند شد.

جوانان‌منتخب‌عضو سازمان نوجوانان حزب بمدت یکهفته از کشور آلمان دیدن میکنند و ضمن آشنائی با جوانان عضو حزب دموکراتیک‌مسیحی آلمان و نحوه فعالیت های آنان فعالیت های سازمان نوجوانان حزب دمکرات مسیحی آلمان ایران را تشریح خواهند کرد.

این عده عبارت هستند از حمیدرضا فتاحی ـحمید جولائی ـ محمدحسن‌نورشاهی (از تهران) فریبا فتاحی ـ هماناظری ـ فاطمه زواره‌ئی ـ تورج علمی ـ عباس آذرخش‌ـ حمید مطراحی ـ جبارصلواتی‌ـ علیرضا لطفی ـ سید مهدی مستوفی ـ احمد شیخ‌الاسلامی ناصر علی نقیان (ازسایر استانها).

با بکار بستن این توصیه‌ها:

سلام بر ۱۳!

امسال نحسی سیزده گریبان هیچکس را نمی‌گیرد

غرور، لجبازی، الکل، اتومبیل، بچه‌ها، کنار جاده نشستن و... خطر آفرین هستند

پس فردا روز سیزده بدراست. روزی که اکثریت قریب‌باتفاق مردم از شهر خارج میشوند و حتی گروهی از مردم با استفاده از تعطیلات دو روزه «جمعه‌و شنبه» عازم مسافرت میگردندتا سیزده بدر را بجای یك روز، دو روز بگذرانند، تماس تلفنی گزارشگران مایا دو هزار و هفتصدو پنجاه‌وسه نفرازتهرانی ها روشن ساخت که گروهی‌که بنابه ضرورت‌شغلی‌ازتعطیلات فردا و پس فردا استفاده کرده و به شهر های شمالی وبعضی ها هم به شهر هائی نظیر کاشان و اصفهان سفر کنند.

بهمین‌دلیل پیش بینی میشود که امسال روز سیزده بدر ،با هیجان بیشتر و ابعاد گسترده‌تری انجام پذیرد، خصوصا این که اگر مردم عازم مسافرت‌هم نباشند برای رسیدن به طبیعت حداقل باید یك راه پنجاه‌کیلو متری را دور از شهر بپیمایند، ازاینرو برای این که روز سیزده‌بدر بشما خوش بگذردو بدون هیچ حادثه‌ای این روز سرشار از شادی وسرخوشی‌را سپری کنید ونحسی سیزده گریبان شمارانگیرد، همکاران مابا‌گفتگو باجمعی‌ازکارشناسان مختلف ، توصیه هائی‌گردآوری کرده‌اند که توجه شما را به آن جلب می‌کنیم.

اول اتومبیل‌خودرا بازرسی کنید

واقعیت اینست که در ایران اکثر صاحبان اتومبیل حتی ساده ـ ترینشان اطلاع درستی ندارند ، و همین‌بی‌اطلاعی صرفنظرازخسارت های مالی که در طول سال برای صاحب اتومبیل پیش میاورد، گاه موجب حوادث خطرناکی نیز می گردد ، درحالیکه بسیاری‌از کار های اتومبیل را میتوان شخصا انجام داد. اگر فردا قصد سفر دارید و یاروز سیزده‌بدر ازشهر خارج میشوید دقت کنید که‌روغن موتور اتومبیل شما تازه باشد .

روغن رابایدپس‌از هر ۱۵۰۰ یا حداکثر دو هزار کیلو متر عوض کرد ، زیرا روغن اتومبیل پس از مدتی سیاه میشودوخاصیت

چسبندگی خودرا از دست میدهد و در نتیجه موتور شدیدا آسیب می‌بیند و حتی میسوزد.

در مورد روغن جالا که فصل عوض شده است ،باید نوع‌روغن هم عوض شود،مثلا اگردرزمستان از روغن رقیق استفاده میکردید در بهارو تابستان بدلیل گرمی هوا باید از روغن غلیظ و سفت استفاده کنید.

* اگر تاکنون لاستیك های یخ‌شکن خودرا عوض نکرده‌اید برای روز سیزده بدر حتما عوض کنید چون صرفنظر از خسارتی که لاستیك یخ‌شکن به اسفالت جاده ها وارد میکند و صرفنظراز این که مامورین پلیس طبق‌قانون جلوی شما را میگیرند و یك‌برك جریمه بدستتان میدهند، لاستیك یخ‌شکن در مواقع اضطراری که ترمز های ناگهانی میگیرید ، موجب میشود که اتومبیل بموقع متوقف نشود، و به علت میخ‌های روی لاستیك ، مسافتی اتومبیل‌لیز میخورد و حتی منحرف میشود که بسیار خطرناك است .

● در مورد بسیاری ازاتومبیل ها، باید ضدیخ رادیاتور را عوض کرد، همانطوری که ضد یخ در بعضی اتومبیل ها در فصل‌تابستان اثری ندارد‌وحتی مانع زنگ‌زدگی میشود در بعضی از اتومبیل ها هم موجب جوش‌آمدن‌آب رادیاتور میگردد ، اگر اتومبیل شما از نوع اخیر است بایدقبل ازآنکه عازم خارج شهر شوید ، شیر رادیاتور رابازکنید و پس‌ازخالی شدن ضدیخ، رادیاتور را باآب تمیز پر کنید.

● ترموستات ، بسیاری از اتومبیل ها نیز در فصل بهار و تابستان باید باز شود تا جلوی داغ شدن و جوش آب رادیاتور را بگیرد ،باین مسئله نیز دقت کنید.

● باطری اتومبیل خودرا بازدید کنید، چون باتغییر فصل آب باطری اتومبیل شما زودبزودتبخیر میشود ،بهمین دلیل باطری‌اتومبیل در فصل غیر زمستان احتیاج‌به مراقبت بیشتر دارد، همچنین در بهار و تابستان نبید درون باطری اسید ریخت ، بجای اسیدمیتوانید از آب مقطر استفاده کنید حتی بجای آب مقطر میتوانید یك‌کری آب معمولی رابجوشانید و پس از خنك شدن در محفظه های باطری اتومبیل بریزید.

● وقتی هوای‌موتورشما تنظیم نباشد، موتور اتومبیل میلرزاند و صرفنظر ازاین که کشش‌موتور کم میشود مصرف بنزین اتومبیل شما نیز زیادتر میگردد ، اگر اتومبیل شما میلرزد، بهتر است هوای موتور را باپك آچار پیچ گوشتی تنظیم کنید.

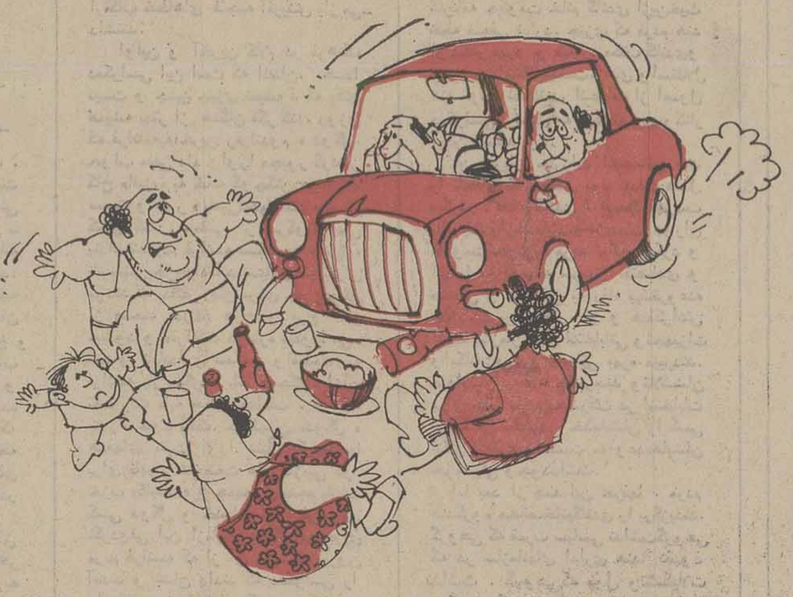

● کم بدبودن یا پر بادبودن لاستیك ها، هردو خطرناك است قبل از آنکه ازشهر خارج‌شوید باد لاستیك ها را تنظیم کنید ، لاستیك زاپاس ، جك، آچارچرخ را فراموش نکنید.

وسایل احتیاطی

احتیاط همیشه شرط عقل‌است ، وقتی از شهر خارج میشوید ، لباس گرم همراه داشته باشید ، بخصوص که هوای بهار متغییر است ونمی‌توان به آفتاب صبح اعتماد کرد، علاوه بر آن برای بچه‌ها پتو و آب آشامیدنی را فراموش نکنیدوباین امید نباشید که آب خوردن همه جا پیدا می شود و بچون راه چندان دوری نمی‌روید، احتیاجی به‌چنین‌وسایلی نیست.

راننده را کنترل کنید

راننده مسئولیت جان سرنشینان اتومبیل را بعهده دارد، اگرشما راننده هستید ، در طول حرکت از شوخی باسرنشینان خودداری کنیدو مبهتر از آن لب به‌مشروب نزنید ، اگر راننده نیستید دقت کنید کسیکه پشت فرمان می ـ نشیند ، خصوصا موقعی که از سیزده‌بدر باز میگردید ، ازحالت طبیعی خارج نباشد.

دکتر عطاءاله طبیب‌زاده کارشناس مسائل بهداشتی سازمان بهداشت جهانی که چند سال از طرف این‌سازمان مامور بررسی عال تصادفات و سوانح بود، طی گزارشی نوشته است:

«مصرف الکل و مواد مخدر قبل از رانندگی تعادل روانی رانندگان را برهم میزند، ورقم بزرگی از آمار تصادفات را رانندگان مست بوجود می آورند.»

مغرور نباشید

هنگام‌رانندگی مغرورنباشید، اگر راننده‌ای خطا کرد وکاری خلاف میل شماانجام‌داد، هرگز درصدد تلافی برنیائید و سعی نکنید مقابله به مثل کنید ، طبق گزارش دکتر طبیب‌زاده و همکاران او که‌ازکارشناسان تصادفات هستند ،نوددرصد رانندگانی که تصادف میکنندازافراد مغرور هستند و کسی که مغرور است، تعادل روانی ندارد .

سحر یاوسط روز

اگر عازم سیزده‌بدر هستید، سعی کنید قبل از طلوع آفتاب حرکت کنید تا گرفتار شلوغی جاده و ترافیک نشوید صبح زودحرکت‌کردن، لذت‌سیزده‌بدر را دوچندان میکند اما اگر به هرعلتی نتوانستید قبل‌از طلوع آفتاب از شهر خارج شوید، بگذارید نزدیک ظهر بروید چون، اکثریت قریب به اتفاق مردم بین ساعت ۷ تا ده صبح عازم خارج شهر میشوند و بین این ساعات ترافیک روز سیزده بدر چه در داخل شهر و چه در خارج شهر به اوج خود میرسد .

قبل‌ازغروب آفتاب یا بعد از ساعت هشت شب

همچنین اکثر مردم، به‌محض غروب آفتاب بطرف خانه‌های خود سرازیر می‌شوند و سیل اتومبیل در جاده‌ها به حرکت درمی‌آید شما که از صبح‌خارج شهر بوده‌اید چه مانعی دارد که ساعت سه‌ـ چهار بعدازظهر بطرف خانه مراجعت کنید ؟ اگر باز بهردلیلی نتوانستید ساعت سه ـ چهار بعدازظهر بازگردید بهتر است بمانید تا بعدازساعت هشت که جاده‌ها خلوت‌تر شده است، عازم شهر شوید.

زیادتر از ظرفیت سوار نکنید

به دلیل اینکه روز سیزده است و می‌خواهید با اقوام‌و دوستان خود باشید، زیادتر از ظرفیت اتومبیل سوارنکنید، اینکار هم خلاف مقررات است و پلیس حق دارد که مسافر زیادی را از اتومبیل پیاده کند و هم بعلت اینکه راننده راحت وآسان نمی‌تواند حرکت کند ، احتمال بروز خطر زیادتر می شود.

مواظب بچه ها باشید

معمولا شما به نقطه‌ای از خارج شهر می‌روید که کمتر با حوالی آن آشنائی دارید ، در نزدیکی محلی کهشما نشسته‌اید ممکن است یک چاه روستائی وجود داشته‌باشد، ممکن است محلی‌باشدکه خزندگان‌خطرناک مانند مار در آن حوالی زیاد باشد، بنابراین نگذارید بچه‌ها از جلوی‌چشم شما دورشوند، در روز سیزده‌بدر و در خارج شهر، در باغ‌وبیابان یاسبزه‌زار هرجا که هستید کاملا مواظب بچه‌ها باشید.

کنار جاده ننشینید

حتی‌المقدور سعی کنید ، بساط خود را نزدیک جاده اتومبیل‌رو پهن نکنید . نزدیک جاده بودن چندخطر مهمدارد. اول اینکه ممکن است بچه‌ها چنان سرگرم بازی شوند که مثلا بدنبال توپ خود بوسط جاده بدوند ، دوم اینکه راننده‌بی‌احتیاطی ممکن‌است از جاده خارج شود .

غذا از منزل ببرید

تهیه غذا در منزل وهمراه بردن غذا علاوه برآنکه مقرون بصرفه است و از پرداخت بودجه زیاد میکاهد ، سالمتر نیز هست، فصل بهار تازه آغاز شده است و در زمستان مردم کمتر به رستوران‌های وسط راه میروند. غذائی که شما از رستوران یا قهوه‌خانه وسط راه خریداری می‌کنید معلوم نیست تا چه اندازه سالم و مورد اعتماد است .

با بکار بستن این توصیه‌ها ورعایت احتیاط امیدواریم سیزده‌بدر بشما خوشتر ازهر سال بگذرد و با خاطرات‌خوب به خانه بازگردید.

آخرین مدل کمباین SK 5 نیوا (ساخت شوروی)
مجهز به دستگاه کاه جمع کن با موتور سوپر آماده فروش میباشد .

کمباین SK 5 نیوا
«ساخت شوروی»

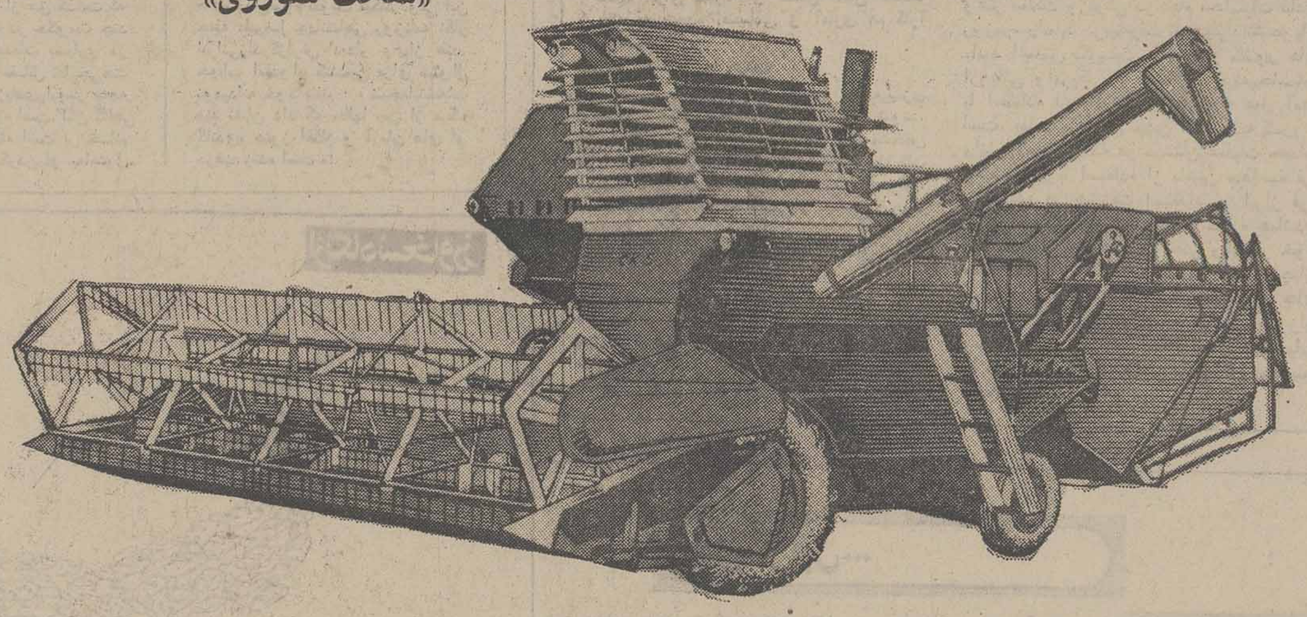

نماینده انحصاری در ایران: بازرگانی آرشاویر ماناسریان
تبریز : خیابان خیام تلفن ۴۲۸۰۳ ـ ۵۸۵۹۹
قابل توجه شرکتهای تعاونی ، شرکتهای زراعی و کشاورزان محترم :
جهت کسب اطلاعات فنی وآگاهی از تسهیلات فروش و بازدید از کمباین های اس ،کا، ۵ باین بازرگانی مراجعه فرمایند.

صندوق پس انداز بانك ملی ایران

در ایام نوروز
کارکنان بانك ملی ایران، درسراسر کشور،
آماده انجام
خدمات بانکی شما هستند.
***
دفترچه حساب پس انداز در گردش
بانك ملی ایران بهترین وسیله
حمل پول، درمسافرت است .

سفر بخیر،
هنگام خستگی و درحالات غیر عادی، رانندگی نکنید
وزارت راه وترابری

اطلاعات

بنیانگذار : شادروان عباس مسعودی
صاحب امتیاز و مدیر : فرهاد مسعودی
سردبیر : حسین بنی‌احمد
سال پنجاه و یکم

محل اداره : خیابان‌خیام. ساختمان اطلاعات
تلکس ۲۱۲۳۳۶ـ تلگرافی: اطلاعات ـتهران‌ـتلفن ۳۲۸۱

سخن روز

نوسازی جنوب شهر

در بودجه‌سال جاری سه میلیارد ریال‌برای عمران ونوسازی‌جنوب شهرتهران پیش‌بینی شده‌است‌که درقالب یك‌برنامه شش‌ساله وتوسط سازمانی با اختیارات ویژه درنواحی‌جنوب‌شهر بمصرف خواهدرسید.

باتشکیل این سازمان‌که اساسنامه آن بتصویب هیات وزیران رسیده و از اعتبارات و اختیارات لازم برخوردار است، حقا بایدانتظار داشت که برنامه نوسازی وبهسازی جنوب‌شهر بطورجدی دنبال شود وبجائی برسد.

بسیاری ازساکنان کنونی تهران، محلات‌جنوبی‌تهران را اصلا ندیده‌اند واگر هم دیده‌باشند ازکیوکیف زندگی درجنوب‌شهر چیزی نمیدانند .حال آنکه تهران‌در بطن‌همین کوچه پس‌کوچه‌ها وبازار ها وبازارچه‌های جنوب شهر تولد یافته وبه‌مرور که رشدکرده به‌قدرت‌و ثروت رسیده محلات جنوب شهررامانند مادر بزرك سالخورده وخمیده قامتی ازیادبردم است.

البته جنوب‌شهر تهران را امروزه نمیتوان برحسب‌قدمت وسابقه محلات‌آن تفکیك‌کرد، زیراگذشته ازتعدادی محلات‌قدیمی که‌ازاوایل سلطنت قاجاریه ، محل زندگانی وسکونت نخستین سکنه پایتخت بوده است مانند محله ارك ،بازار، چالمیدان ،حیاط شاهی،پامنار،سرچشمه، محله عربها، سنگلج،درخوتگاه‌وغیره،محلات دیگری‌نیزدر همین‌اواخرو بعداز توسعه ناگهانی شهر تهران براین ناحیه‌اضافه شده که‌ازحیث شرایط کلی بسیار بهم‌شبیهند ودرتمامی این‌محلات،خانواده های‌کم درآمدو پرجمعیت سکنی‌گزیده‌اند .باکوچیدن خانواده های اصیل‌و قدیمی تهران، ازمحلات قدیمی پایتخت بطرف محلات نوساز شمالی ، فقط اقلیت کوچکی ازساکنان جنوب‌شهر را درحال حاضر بقایای خانواده های قدیمی تهران تشکیل‌میدهند که‌به سبب وابستگی‌های شغلی یاعاطفی هنوز درخانه های پدری واجدادی خودزندگانی‌میکنند و اکثریت باخانواده‌هایی‌است که‌ازبیست،سی‌سال پیش به‌تهران روی آورده وچون امکانات مالی آنها محدودبوده است، دراین‌نواحی‌خانه و آشیانه‌یی برای خود دست‌وپا کرده‌اند.

کثرت‌جمعیت از یکسو وقلت امکانات‌مالی ازسوی دیگر،برای اکثریت ساکنان جنوب‌شهر مجالی باقی نمیگذاشته است که به چیزی خارج از دایره زندگانی شخصی خود بیندیشند. بعلاوه، بررغم جمعیت بیشتری که دراین منطقه سکونت دارد، سهم جنوب‌شهر از خدمات، وامکانات شهری بمراتب کمتراز مناطق شمالی بوده استو همین حالا هم‌اگر ناظری بعداز گردش‌کردن درمحلات شمال شهربه منطقه جنوب شهر قدم‌بگذارد، بی‌اختیار احساس میکند که‌ظواهرزندگی در دو نقطه شهر، به‌اندازه یك‌قرن تفاوت دارد.

مساله مهم اینست که‌این‌فاصله رابا استفاده‌ازشرایط وامکانات موجود کشور به حداقل برسانیم وهمواره بخاطرداشته باشیم که‌دوسوم پنجه‌های تهران، درآغوش همین محلات رشد میکنند و پرورش‌می‌یابند. بنابراین هنگامی میتوانیم‌ازسلامت‌فکری‌وروحی‌وجسمی جوانان‌ومادران وپدران فردا مطمئن باشیم که‌امروز،درتامین محیط‌سالمی‌برای زندگانی آنها بکوشیم.

نامه به سردبیر

معاینه پزشکی از فاصله دومتری!

بعضی از درمانگاهها و کلینیك‌های شبانه روزی که طرف قرارداد با سازمان خدمات درمانی بودند بتازگی قرارداد خود را بااین سازمان لغو کرده‌اند واز بیماران حق ویزیت دریافت می‌کنند. حالا اگر این‌درمانگاهها درمقابل پولی‌که دریافت میدارند بهمان‌اندازه به تشخیص درد و معالجه بیمار توجه‌نشان دهند هیچ ایرادی ندارد. اماهمین درمانگاهها که‌تاچندی قبل جزو سازمان خدمات درمانی بودند و بیمار بیمه شده را تحویل نمی‌گرفتند، حالا که خود را از زیربار تعهدات این سازمان بیرون کشیده‌اند، بدتر ازقبل شده‌اند و باوجودی‌که ۵۰ تومان‌حق ویزیت دریافت می‌کنند، رسیدگی ودقت عمل سابق راهم نشان نمی‌دهند .

چند شب پیش که فرزند خردسالم حالش بدشد، او را به‌کلینیک شبانه روزی شهناز که‌تابع سازمان خدمات درمانی بود بردم و بعد ازچند دقیقه انتظار وارد اتاق شدم ، کودک خردسال وقتی متوجه شدکه پزشک گوشی مخصوص را برداشته است وقصد دارد اورا معاینه کند، طبیعتا ترسید وزد زیرگریه، پزشک جوان که از گریه کودک به‌وحشت افتاده بود رفت پشت‌میز کارش نشست وبه‌من‌گفت که‌خودم ازبدن بچه معاینه بعمل آورم، باتعجب به‌آقای دکتر گفتم : اگرمن ازعلم پزشکی مطلع بودمکه احتیاجی نداشتم این موقع شب بچه‌را ازخانه بردارم وباین‌جا بیایم! پزشک جوان که حوصله معاینه نداشت، ازپشت میزش نگاهی به‌بچه انداخت و بدون اینکه اورا معاینه کند، یک برگ کاغذ برداشت ونام یک شربت را روی‌آن‌نوشت وبدست من داد. بعدهم مرا به‌دفتر کلینیک راهنمائی کرد تا ۵۰تومان حق ویزیت بپردازم. من‌که دفترچه بیمه بچه‌را همراه داشتم وقبلا هم چندبار به‌این کلینیک آمده بودم ومیدانستم که‌این درمانگاه تابع سازمان خدمات درمانی است ، تعجب کردم اما دیگر اعتراض فایده‌ای نداشت‌ـ بناچار ۵۰ تومان‌را پرداختم واز داروخانه نزدیک کلینیک شربتی‌راکه دکتر نوشته بود تهیه کردم. بدتر ازهمه اینکه داروی تجویز شده هیچ تاثیری نبخشید ومجبور شدم،روزبعد فرزندم را به نزد پزشک دیگری ببرم. البته باآن طرز معاینه که پزشک کلینیک‌انجام داد وبا خوردن آن شربت اگر فرزندم معالجه می‌شد، فقط یک‌معجزه بوقوع پیوسته بود، بنابراین برای‌من زیاد دور از انتظار نبود که با خوراندن آن دارو به‌بچه حال او بدتر بشود .

البته از اینکه چرا این‌کلینیک قراردادش را با سازمان خدمات درمانی لغو کرده‌واز بیماران حق ویزیت دریافت می‌دارد، انتقادی وارد نیست، چون این بستگی به‌خودشان دارد وحتما حق ویزیتی که سازمان برای‌آنها تعیین کرده بود مقرون بصرفه نبود واین مبلغ نمی‌توانست تکافوی مخارج گزاف پزشکان را بدهد .

اماأصل قضیه دراینجاست که چرا این کلینیک باوجود گرفتن حق ویزیت گزاف حداقل به‌بیمار توجه نمی‌کند، آخر یک پزشک چگونه از فاصله دومتری می‌تواند نوع بیماری بچه‌را تشخیص‌بدهد و دارو بنویسد ؟

طاهره شیخ ابراهیمی

مقالات واندیشه‌ها

بت‌های شکسته

احمد احرار

دمکراسی از جهتی شبیه دریاست . دریا را آدمی تا به چشم ندیده است بمدد وهم و خیال تصویر جادوئی رنگارنگی ازآن‌درزهن خودخلق می‌کند .اما چون به دریا رسید و برکرانه آن‌ایستاد، نومیدانه از خود می‌پرسد: «همه‌اش این بود؟!» فی‌الواقع ، آنچه از دریا در محدوده دید و نگاه انسان می‌گنجد چیزی جز تلاطم امواج تلخ و شور نیست که حتی زلال و زیبائی آب رودخانه را ندارد و اغلب به گل و لای و خزه و کثافات دریا هم آلوده است. کسی عظمت دریارا می فهمد که در آغوش این امواج خروشان غوطه بزند و آنقدر پیش برود تابه جلوه های چشمگیر وهوش ربای زندگانی نهفته‌در متن پاکی و شفافیت برسد.

عظمت دمکراسی را نیز در اعماق آن‌جست وجو باید کرد. زیراگاه ظاهر دمکراسی آنقدرها دلپسند و عقلائی به نظرنمیرسد و اینطور می نماید که‌مفهوم دمکراسی ، در تحلیل آخر، فدا کردن آئین مصلحت بینی در پای عوامفریبی وتسلیم شدن رهبری سنجیده به افکار نابخته و تمایلات عوامانه است.

آدولف هیتلر ،اندکی بعد از آنکه اتریش را به آلمان ضمیمه کرد دراوج اقتدار و محبوبیت خود، ضمن نطقی گفت: «دنیای عجیبی است، دولتهائی‌که برای عظمت کشورشان فداکاری میکنند وازپشتیبانی قاطع تمام ملت برخوردارند از طرف بعضی کشورها دیکتاتور قلمداد میشوند وبه این بهانه مورداانتقاد قرار میگیرند آنها بزودی در دموکراسی گند آلودشان مدفون میشوند. هیتلر حق داشت که از چنان طعنه‌هایی‌آزرده شود وتعجب کند. او به آلمان‌شکست خورده و تحقیر شده حیات دو باره بخشیده بود و صفوف فشرده میلیون ها آلمانی راکه حاضر بودند جان‌در راهش فدا کنند پشت سر داشت . هر لحظه احتیاج پیدامیشد ، او میتوانست رای دهندگان آلمانی رابه پای صندوق هابکشاندو ازهمه آنها پاسخ مثبت‌بگیرد. این آراء اگرچه واقعی بود، اما ارزش واقعی‌نداشت‌چون نماینده تصمیم‌منطقی رای دهندگان‌نبود. مردم آلمان باگردن نهادن به دیکتاتوری، موهبت اندیشیدن وسنجیدن و هشیارانه تصمیم گرفتن را از کف داده بودند.هیتلر میگفت‌من‌بجای همه شما فکر میکنم و تصمیم می گیرم. برای اثبات‌این مدعا ، هیتلر دلایل‌زیادی در دست داشت. او به آلمان محتضر جانی تازه بخشیده بود . غرور مردم آلمان‌رابه آنها بازگردانیده بود.فاتحان جنگ راواداشته بود که نظریات خود را نسبت به آلمان عوض کنند. آلمان توسری خورده منکوب شده را بعنوان قدرت تصمیم گیرنده بصحنه سیاست بین‌الملل بازگردانیده بود. اوضاع اقتصادی آلمان‌راترمیم کرده بو دبیکاری را ازمیان برده بودوبسیاری کار ـ های دیگر که همه به معجزه میمانست. اما اگر مردم آلمان اعتقاد خودرا به دمکراسی از دست نداده بودند، همه‌این دلایل‌رانیز برای قبول دیکتاتوری‌موجه نمیشمردند واین حق رابرای‌خودنگاه میداشتند که‌به وقت خود، هیتلر را از ارتکاب خطاهای فاجعه آفرینش باز می‌ـ داشتند.

اولین و آخرین کلام در فرهنگ دمکراسی این است که انسان، خدا نیست و چنین چیزی نمیشود که یکتن همیشه بهتر از همگان فکر کند. روزی که فرانسه‌به‌آخرین رفراندوم « دوگل» جواب منفی داد و اورا مجبور کرد از کاخ «الیزه» به خانه کوچکش دردهکده سوت و کور « پلمبی‌له‌دوزاگلیز» اسباب کشی کند ، بعضی از سرکوته بینی پنداشتندمردم فرانسه نسبت به «ژنرال» ناسپاسی‌بخرج‌داده‌اند.بسیاری نیزنگران بودند که باکنار رفتن مردی چون‌دوگل از صحنه قدرت، هرج و مرج آغاز میشود و «فرانک» دوباره سقوط می‌ـ کند و ناپایداری سیاسی و اقتصادی‌به فرانسه باز میگردد .اما هیچکدام ازآن تصورات پایه منطقی نداشت . فرانسه به راه خود رفت. جانشینان «دوگل » هدفهای مثبت اورا دنبال کردند.جا برای ظهور شخصیت های تازه‌یی در حزب «گلیست» و جمهوری پنجم بازشد. کسی دوگل و خدمات اورا فراموش نکردولی این آزمایش بزرگی بودبرای مردم فرانسه که از آن روسپید بیرون آمدند و نشان دادند که دمکراسی را رافدای‌هیچ‌مصلحتی نمیکنند ودیکتاتوری را ازهیچکس نمی پذیرند ، حتی از دوگل.

هندهم‌درهفته های اخیر عرصه‌چنین آزمایشی بود ودر جریان انتخاباتی که صورت گرفت، هندیها موفق شدند فصل‌تازه‌یی برکتاب کهنه دمکراسی بیفزایند.

خانم «گاندی» که در نتیجه انتخابات هند کرسی نخست وزیری را وداع گفت ، کم شخصیتی نیست. او ،زنی است که از خردسالی جلیس ومونس رهبران نهضت آزادی هند بوده است. زندگانی سیاسی رادرزندان انگلیسی‌ـ ها، روی زانوان پدرش « جواهر لعل نهرو» وکنار دست رهبر بزرگ هند «مهاتماگاندی» آغاز کرده است .پدرش آنقدر در تربیت وی اهتمام داشت که وقتی دور از خانواده خود در زندان بسر میبرد، تاریخ جهان و نکته های عبرت آموز تاریخی را به زبان ساده برای«ایندیرا»ی کوچک مینوشت واین نامه‌ها که بعدهادرکتاب با ارزش «نامه های پدری به دخترش » گردآمدرابطه نزدیک فکری و تفاهم دوجانبه پدر ودختر را بخوبی نشان میدهد.

هنگامی که «ایندیرا گاندی» زمام حکومت رادرهندبه‌دست گرفت، همگان انتظار داشتند او نیز روی همان خط ومرزی راه برود که معلمش «گاندی»و پدرش «نهرو» در همین مقام رفته بودند. حالا هم نباید از حق گذشت که خانم «ایندیرا گاندی» در حکومت چند ساله خود مصدر خدمات بسیاری در زمینه امور داخلی و مسائل خارجی‌هند واقع‌شده‌و مشکلات زیادی‌رابه‌سر بنجه تدبیرو کیاست گشوده است. لکن گناهی که ملت هند نتوانسته است بر خانم گاندی ببخشایدپشت کردن او به‌اصول دمکراسی است.

اگرخانم گاندی در اداره امورداخلی یادر سیاست خارجی ضعیف میبود، مردم هند اورا معذور میداشتند. درین دنیای آشفته کدام کشور کوچکی در سایه حکومت مردان از قید مشکلات رهیده است که بتوان زنی را بخاطر ناتوانی‌در حل و عقد مسائل سرزمینی به وسعت هند ملامت کرد؟ اما اتفاقا کارنامه حکومت خانم گاندی ازین‌حیث نقطه ضعفی ندارد. چیزی که مردم هند از دختر نهرو و شاگرد مکتب گاندی‌و همرزم‌پیشاهنگان‌نهضت‌آزادی و استقلال هند توقع نداشتند، انحراف از اصول دمکراسی‌و تمایل به دیکتاتوری وکنار آمدن بافساد بود.

من جریان مبارزات انتخاباتی هند را تاحدی که مجالش بود بادقت دنبال میکردم . خانم گاندی ، همه‌جا فهرست بالا بلندی‌ازخدمات و زحمات دوران حکومت خود به مردم ارائه میکرد و آنهارا به توسعه سریعتر اقتصادی و صنعتی و دستیابی به رفاه بیشتروعده میداد. درین رهگذر، او و همفکرانش ازیک سازمان فعال انتخاباتی و تجهیزات وامکانات‌وسیع تبلیغاتی بهره میبردند. صدایشان به‌همه جامیرسید و تلاششان برای جلب مردم به شرکت در انتخابات نتیجه می بخشید . خدماتشان را کسی انکار نمیکرد و نسبت به وعده‌هایشان خوشبینی وجودداشت.

اما بعد از همه این حرفها ، مردم هندگروه مخالف‌خانم‌گاندی را برگزیدند. گروهی که قدرت سیاسی نداشت‌گروهی که در سازمانهای اداری هند نفوذ نداشت . گروهی‌که پول وتشکیلات نداشت. گروهی که وسایل تبلیغاتی نداشت. گروهی که حتی داعیه‌چندانی برای اجرای‌برنامه های بزرگ اقتصادی وصنعتی نداشت اما بعوض، عشقی عمیق و ارادتی وافر به اساس آزادی ودمکراسی داشت. گروهی که‌دیکتاتوری وفساد رامحکوم میکرد وانگشت اتهام برسینه‌دختر نهرو میفشرد که‌تو آزادی رادرهندمحدود کرده‌ای. تو به‌دیکتاتوری روی آورده‌ای.تو بافساد کنار آمده‌ای! در روزهایی که انتخابات هند جریان داشت ، اتفاقا من کتابی را میخواندم که یک نویسنده غربی « ویلیام ایجت‌ـ اسمیت» در باره شخصیت و معتقدات واندیشه‌های یک رهبر افریقائی ، یعنی «جولیوس نیررره» رئیس جمهوری تانزانیا نوشته واعتقاد عمیق اورا به اصول دمکراسی‌ودوری جستن ازتجمل وفساد، سخت ستوده است.

شخصیت «نیررره» از قراری که این کتاب گواهی میدهد، بسیار شبیه گاندی است. باهمان استغنای طبع ، باهمان پرهیزگاری و تعصب در اصول. کتاب را که میخواندم‌گاهگاه این سئوال‌به ذهنم میگذشت که آیا آفریقای نوخاسته، قادر به حفظ میراث فکری و عقیدتی کسانی چون «نیررره» خواهد بود یا نه ؟

قرائن‌بسیاری‌وجود داردکه احساس نومیدی را نسبت به باگرفتن نهال‌های آزادگی و تفکر و تقوا در سرزمین های جهان‌سوم تقویت میکند .ولی این جمله علیرضا جهانشاهی روزنامه نگار ایرانی‌رادرگزارش دیدار وی‌از هند، جواب امیدوار کننده‌یی برای سئوال نومیدانه خود یافتم : « نتیجه‌انتخابات هند نشان داد که سالها پس از مرگ گاندی، هنوز افکار و آرمان های او درهند زنده است »!

طرحی که جایگزین آزمون همگانی میشود چگونه باید تهیه شود

دکتر هدایت یاسائی

از دانشگاه صنعتی آریامهر

باتوجه به گسترش وانقلابی که‌دردودهه اخیر در علم آمار صورت گرفته است ، امروز علم آماردرهر مسئله پژوهشی وبرنامه ریزی ،چه دولتی و چه خصوصی ، به گیتی برای برنامه ریزی های دراز مدت و کارمی‌رود و رهبران دوراندیش کشور های اجرای پروژه های‌علمی و صنعتی واقتصادی وآموزشی وحتی سیاسی یک مشاور ویژه آمار شناس دارند . باکاربرد علم آمار درهر یک از پروژه های مذکور تحولی عظیم رخ داده است به‌طوریکه حالا دیگر لازم شده در طرح‌ها و برنامه ریزیهای ملی (دولتی یا خصوصی)ازعلم‌آماربه ویژه از مبحث های‌طرح آزمایشهاو آنالیزداده بهره برداری شوند.

جای بسی خوشوقتی است بیشتر مسائلی که در کشورمان برایشان برنامه ریزی می‌ـ شوند مربوط هستند به بهبود و پیشرفت‌در علم واقتصاد و صنعت و بطورکلی به بهتر زیستن افراد . بهجاست که این مسائل بر اصول یک طرح آماری برنامه ریزی و پی‌ـ ریزی شده و در زمان مناسب (مانند برنامه ریزیهای پنج ساله ملی) اجرا گردند و در محیط هائی که‌این طرح ها پیاده میشوند عملا و مستقیما داده یا ارقام لازم گردآوری گشته و باکاربرد علم آمار ارزیابی گردند، وسرانجام دراین ارزشیابی ، آگاهی واطلاع بامعنی از ثمره مسئله طرح ریزی شده به‌دست آید .

دراین مقاله همین اندازه اشاره می‌کنیم‌که طرح آزمایش آماری بایه‌طور خلاصه طرح آزمایش در بررسی‌و پژوهش مسائل گوناگون ملی و بین‌المللی دگرگونی هائی ایجاد کرده است به‌نحوی که بیشتر برنامه ریزان و پژوهشگران باکار برد این بخش علم آمار از توصیه و پیشنهاد های نادرست نجات‌یافته‌اند. از جمله مسائلی که درطرح و برنامه ریزی واجرای آن می‌توان از مبحث طرح آزمایش عام آماریاری جست مسئله تصمیم طرحی به جای آزمون همگانی کنونی است .

اصولا هدف از هر طرح آزمایش خوب

باید براین اصل استوار باشد که‌چنانچه‌اجرا شود ، باداده آماری که گردآوری میشود بتوان اکثر اطلاعات وابسته به مسئله مورد بررسی ـ مثلا گزینش بهترین داوطلبان‌ورود به دانشگاه ها و مدارس عالی‌کشور‌ـ فراهم کرد . البته این هدف عنایت و نهایت منظوری است که بررسی کننده در مسئله‌ای که برایش از لحاظ اقتصادی واجتماعی و غیره برنامه ریزی می‌کند ،دارد ، همیشه یا بیشتر اوقات مطلوب این است که طرح را ساده برنامه ریزی کرد و آنرا با شیوه کارآ اجرا نمود به‌این معنی که سعی شود از زمان وپول و کارمند و تجهیزات لازم صرفه‌جوئی کامل بشود . خوشبختانه آمار شناس میتواند طرح های ساده آماری را پیشنهاد کند که نه‌تنها برای تجزیه و تحلیل آسان هستند بلکه به مفهوم اقتصادی و آماری هم کارآ می‌باشند.

خواص یك طرح خوب

درهر طرح آزمایشی که بناست برنامه‌ریزی گرددباید عاملهای موجود در آن شناخته شوند. بطور مثال درطرح گزینش دانشجو باید مشخص شود که‌چه عاملهائی هستند که در گزینش‌داوطلب شایسته برای رشته‌ای نفوذ دارند مانند هوش، استعداد ، معلومات تخصصی و شناخت فرهنگ وهنرملی وغیره.

آیا همه این عاملها در گزینش داوطلب به یک اندازه ارزش دارند؟ بعد از آن طرح طوری پی ریزی گردد که در محلهای مشابه ودر زمان های همانند بتوان اجرای آنراتکرار کرد،به‌عنوان مثال در گزینش داوطلبان ورود به دانشگاهها و مدارس عالی کشور باید سئوالات معلومات تخصصی مبتنی باشند برریز مواد درسی تخصصی برنامه تحصیلی دبیرستان، به‌طوریکه این آزمون رابتوان‌درسراسر کشور ودر شرایط‌یکسان‌برگزار کرد وبتوان طرح رادست کم در فاصله زمانی چهارسال تکرار کرد. هر طرح خوب باید دارای این خاصیت باشدکه‌ازهیچ عامل موجود جانبداری نکند به نحوی که ،جانب بیطرفی در نمره‌هائی که داوطلب کسب می کند رعایت شده باشد و سرانجام طرح را طوری پی ریزی کرد واجرا نمود که داده یانمره‌هائی که در پیامدآن به‌دست می آیند را بتوان باکارآترین روشهای آماری ارزیابی کرد وداوطلب شایستهرابرگزید.

پیشنهاد یک طرح

از لحاظ آماری اجرای تصمیم امتحان نهائی پایان دوره متوسطه به جایگزینی آزمون همگانی جایز نیست زیرا نباید تنها عامل معلومات دوره متوسطه را درگزینش داوطلب شایسته درنظرگرفت بلکه عامل‌ها یا علتهای دیگر چون هوش وزیرکی و شناخت فرهنگ وهنر مملکت و معلومات ادبیات وزبان‌فارسی وزبان بیگانه ومنطق وفلسفه ونیز معلومات تخصصی را باید مورد توجه و بررسی قرار داد بدیهی‌است که ارزش این عاملها در گزینش داوطلب برای هر رشته‌ای ثابت و یکسان نخواهند بود. سئوالی که پیش می‌آید این است که در پروژه وطرح جدید چه هدفهائی نهفته شده‌اند؟ وچنانچه طرح به اجرا درآید ، بیشتر درانتظار چه هستیم؟ درمثال ومسئله ما توقع براین‌است‌که داوطلبان‌بهترپرگزیده شوند. برای پی‌ریزی ، طرح باید شامل‌دو اصل «تکرار» و «بیطرفی» باشد. از آنجائی که نمره‌هائی که به دست می‌آیند باید در ارزشیابی ازاعتبارویژه‌ای برخورداریاشند، لازم است مدل یا فرمولی پیدا کردکه‌رابطه عاملهای نامبرده را با پیشرفت داوطلب در تحصیلات عالی معین کند . سپس با کاربرد علم آمار (بهتر بگوئیم تجزیه وتحلیل‌آماری داده‌ی ویژه) معلوم کرد که آیا همه عامل های نامبرده‌را بایدرگزینش داوطلب‌دخالت داد؟ چنانچه پاسخ به‌این‌سئوال مثبت‌است، در گزینش داوطلب شایسته ارزش هرکدام از این عاملها باید چه اندازه باشد؟ آیا در گزینش داوطلبی برای رشته علمی آزمون، معلومات ادبیات وزبان ملی لازم نیست؟آیا شناخت فرهنگ و هنر در گزینش داوطلب رشته فنی نباید نفوی داشته‌باشد؟ وغیره. درمسائلی‌که عاملهای‌موجود درآن شناخته شده وحاوی دوخاصیت تکراری وبیطرفی باشد می‌توان برای‌چنین سئوالاتی پاسخی منطقی فراهم کرد .

پس اگر طرح جدیدی باید جانشین طرح های گذشته شود ابتدا به‌صورت تجربی اجرا شود و کارآئی و بهتر بودن آن از طرح‌های گذشته باکاربرد روشهای‌علم‌آمار به‌اثبات‌برسد. چنانچه طرح مفید تشخیص داده شد اجرای آن تعمیم داده شود و تکرار گردد مثلاطرح جدید ابتدا در چند دانشگاه موسسه پیاده گردد و در صورت بهتر بودن اجرای آن به تمام دانشگاهها وموسسات گسترش یابد .

تجربه دربیشتر کشورها از جمله کشور خودمان نشان داده است که فقدان و کمبود معلومات بسنده داوطلبان در زبان و ادبیات ملی‌وبیگانه و خلاصه‌نویسی وشناخت‌فرهنگ وهنر مملکت وزیرکی درانجام محاسبات عادی روزمره رانباید درپیشرفت تحصیلی‌دانشجویان بادید اغماض نگریست. اخیرا در کشور های اروپائی وامریکا پژوهشهائی‌درزمینه‌محاسبات با استفاده از ماشینهای محاسبه‌به عمل آمده است. پیامد پژوهش چنین است که گروه دانش آموزانی که در دبستان عملیات حساب وهندسه را با استفاده از ماشین محاسبه فرا می‌گیرند، در پیشرفت استعداد و ابراز قوه ابتکار ضعیفتر هستندازدسته یا گروه همانندی که‌با کاربرد قوه فکری وذهنی وابتکار خود همین مطالب را یاد می‌گیرند. پژوهش همچنان ادامه دارد به‌طوری که برخی از کشور های اروپائی تصمیم گرفته‌اند به دانش آموزان دبستانی و دبیرستانی اجازه ندهند محاسبات را به‌یاری انواع گوناگون ماشین‌های محاسبه انجام دهند .

چهل سال قبل...

مقاله یك مجله انگلیسی راجع به ایران وسیاست آلمان در شرق نزدیك

ابوالقاسم پاینده

«اطلاعات» درسرمقاله مینویسد: امروز مقاله‌ای در مجله «انگلیس‌و شرق » تحت عنوان « نقشه آلمان در شرق نزدیک » خواندم که مرا بفکر انداخت . خلاصه مقاله این بود که نفوذ انگلیس‌درخاورنزدیک رو به تزلزل است وآلمان‌میخواهد جانشین آن شود و در قلب آسیا مستعمراتی بدست آورد. آمدن دکتر شاخت به کشور های شرق نزدیک و تعیین فن پاپن بسفارت آلمان در آنکارا دلیل است که آلمان میخواهد دست خود را برروی نفت عراق بیندازد . اما ، در سرراه عراق اولا ترکیه قرار دارد که حاضر نیست خدشه‌ای‌به استقلال آن برسد و ثانیا ایران است که باآنکه تجارت آلمان در آنجا رونقی دارد در برتو قدرت شاهنشاه مدبر و استقلال دوست خود هیچ زمینه‌ای برای مطامع مستعمراتی بیگانگان نیست الی آخر ... موضوعی که مرا بفکر انداخت هم جنبه علمی وروحی دارد و میخواهم بدانم‌اساسا چرا یک همچو موضوعی در روزنامه‌ها و مجلات خارجه گفته میشود و چرادراطراف کشورما آنقدر بحث واظهار عقیده میکنند ؟!

افکار پوسیده

مگر نمیشود دریک کشوری نفوذ اجانب به هیچوجه رسوخ نداشته باشد و آن کشورهرقدر توانا و مستقل و متکی به خویش شود باز خیال کنند که ممکن‌است اجانب نفوذ پیدا نمایند و مجله انگلیس و «شرق نزدیک » مجبور شود دلیل اقامه کند که خیریه،ترکیه‌یاایران‌زمینه مساعدی برای نفوذ اجانب نیست . مگر ایران یک قبای دوخته و یاکالائی است که بشود خرید و فروش کرد ، یایک کشور ضعیف‌وناتوان وفاقد وسائل و سربلندی وعزت قومی است که چشم‌طمع بیگانگان بدان دوخته شود ؟ کسانی‌که‌هنوز اینطور افکار پوسیده در مغز خود دارند از پیرمرد های هفتاد ، هشتاد ساله‌ای هستند که خیال میکنند هنوز در اواخر قرن‌نوزدهم زندگی میکنند و فقط دول غربی هستند که باید توانا و نیرومند و مجهز وطالب سیادت باشند.وقتی که یک کشور هیجده میلیونی با این روحیه و معنویات نیروبخش مجهز باشد و پایه اقتصاد خودرا براساس متین فلاحت وصنعت خود استوار نموده‌باشد و در راه تجهیزات لشگری از هیچ‌گونه فداکاری مضایقه نکرده باشد چرا باید آن را ضعیف تصور کرد و کلیه کشورهای غربی راازآن‌قویتر فرض کنند. این‌خبرضعف‌اطلاعات یا رشک و حسادت دلیلی ندارد که نمیخواهند اعتراف‌کنندکشوری که بیست سال قبل مطمح نظر آزمندانه دیگران بود امروزبمقامی رسیده است که‌نه‌تنهاشبیه‌هرگونه نفوذ خارجی درآن مضحک وغیر قابل تصور است بلکه از بسیاری ازدول غربی نیز نیرومندتروتواناتر است .

آگهی حراج

شهرداری تهران ۲۳ راس اسب های بارکشی را روز یکشنبه چهاردهم فروردین ماه ساعت ۸ صبح درمیدان مال‌فروشها بمعرض حراج میگذارد.خریداران میتوانند در روز و ساعت معینه‌بمحل‌مزبور مراجعه نمایند.

درگوشه تیمارستان

عشق مخفی ـ دخترکدهقان نام داستان شیرینی است که جدیدا بقلم آقای ابوالقاسم پاینده منتشر شده است.شما که‌دوستدار داستان‌های دلپذیر هستید مطلا . این کتاب را فراموش نکنید . کتابفروشی‌گلبهارخیابان‌ناصرخسرو وسایر کتابفروشیها.

« نقل‌ازاطلاعات۱۱فروردین۱۳۱۷»

ازنگاه نسخاورز

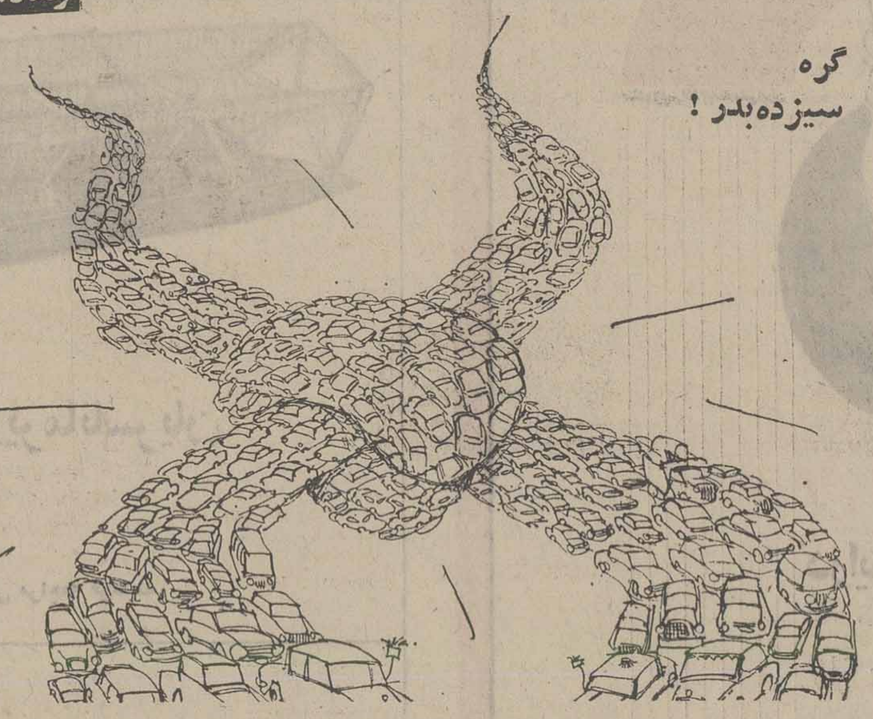

گره
سیزده بدر !

اهمیت تغییر ساعت در صرفه‌جوئی برق

ـ۲ـ

بحث وجدل ورقابت درمورد تغییر ساعت

در شماره گذشته قسمت اول مقاله تحقیقی آقای «فایق اصغرزاده» را درمورد سابقه تغییر ساعت تا آنجا مطالعه کردید که وقتی لایحه درمجلس عوام مطرح شد (در سال ۱۹۰۹) یکی از نمایندگان بنام «سرجان‌میلن» که دانشمندی درعلوم طبیعی نیز بشمار میرفت در مخالفتبا آن چنین گفت :

«آنهائیکه باطلوع آفتاب بیدار شده و با غروب میخوابند وحشیان و مسلمانان هستند حالا شما میخواهید ما از روش آنها پیروی کنیم؟ بدیهی است‌کسی که نامش لقب «سر» را بدک می‌کشد و در دنیای ۱۹۰۹ برکرسی نمایندگی مجلسی تکیه زده بود که سیاست دنیا را اداره میکرد، بهتر از این نمی‌توانست اظهارنظر کند. بخصوص اینکه خود را از زمره‌دانشمندان وصاحبنظران هم میدانست .

علت علمی نیز در آن زمان حایز اهمیت بود. زیرا همانطوریکه گفته شدپیشرفت سریع علم دانشمندان و استادان را خیلی مغرور کرده بود تا جائی که‌هرکاری را که با مبانی‌علمی منطبق نبود حاضر به‌پذیرفتن‌نبودند و هر چیزی را که از مسیر علمی قابل اثبات نبود سحر جادو و خرافات دانسته و بشدت میکوبیدند.

تا این زمان مجامع و کنفرانسها و کمیته‌های علمی درباره گردش زمین تشکیل یافته و با اقدامات مجدانه اغلب محاسبات علمی را بکار برده و در محل‌های لازم پیاده کرده بودند . ازآنجمله مدارها و نصف‌النهارها را اندازه‌گیری کرده و مبداء گرینویچ را به دنیا قبولانده بودند. بنابراین شکی نیست که عدول از مبانی این قبیل محاسبات علمی را کفرمحض میشمردند. مراکزهواشناسی که تازه جان گرفته بودند و خودی نشان میدادند ثبت اوضاع جوی را در سر هر ساعت لازم میدانستند و بنابراین تغییر ساعت رانوعی بهم‌خوردن نظم و ترتیب در کار خود بشمار آورده و بشدت باآن‌مخالفت میکردند.

اما مطلبی که شاید ازهمه اینها مهمتر است و امروز میتوان براحتی درباره آن گفتگو کرد اینست که مصرف برق در آن ایام به‌اندازه‌ای نبود که صرفه‌جوئی در آن تغییر بزرگی در اقتصادمردم بوجود آورد . اکثرکارخانه ها با نیروی بخار و ذغال سنگ کار میکرد. بخچالی در خانه‌ها پیدا نمیشد . رختها با دست شسته میشد و از رادیو و تلویزیون نامی هم درمیان نبود . گرما و سرما و هوای مطبوع فقط با بخاریهای‌معمولی وبادبزنهای دستی تامین میشد و تنها بعضی از ترنها و تراموا‌ها بتازگی با نیروی برق بکار افتاده بودند. اینست که صرفه‌جوئی در مصرف برق (که فقط برای روشنائی لازم بود) موضوع بی‌اهمیتی بشمار می‌آمد .

در اوایل سال ۱۹۰۸ لایحه‌ای‌در این باب بمجلس عوام‌تقدیم‌گردیدکه‌رسیدگی‌بان بکمیسیون ویژه‌ای واگذارشد. این کمیسیون بعد از بررسی‌با آن موافقت کردو مخصوصا یادآور شدکه علاوه برصرفه ـ جوئی در مصرف برق منافع بهداشتی نیز دراین لایحه‌وجود دارد زیرا زودتر خوابیدن و زودبر بیدار شدن سلامتی بدن را افزایش میدهد.

اما این لایحه در مجلس مطرح نگردید و در بوته فراموشی افتاد.

یکسال بعد لایحه‌ای شبیه به‌آن تنظیم و تقدیم گردیدکه باز بکمیسیون احاله شد ولی ایندفعه نفوذ دانشمندان‌ومدعیان علم در آن تاثیر گذاشت ودر همان کمیسیون رسیدگی باآن مخالفت شدو نه تنها آقای «سرجان میلن » در مخالفت با

بقیه در صفحه۲۰

گزارشی از سفر عطار به «هشتمین شهر عشق»

بقلم شجاع‌الدین شفا
معاون فرهنگی دربار شاهنشاهی
مدیرعامل کتابخانه پهلوی و رئیس افتخاری
کنگره بین‌المللی عطار

★ عده‌ای از شرکت کنندگان در جلسه گشایش کنگره ـ از چپ براست: پرفسور بویل استادایران شناسی دانشگاه منچستر ، پرفسور چرولی رئیس فرهنگستان ایتالیا فریدون دیبا سفیرایران در واتیکان، عاینقی سعید انصاری سفیر ایران‌در ایتالیا ، دکتر سید حسین نصر مدیر عامل انجمن شاهنشاهی فلسفه ایران واستاد دانشگاه، پرفسور توچی رئیس انستیتوی روابط فرهنگی ایتالیا، پینا کابونی سفیر سابق ایتالیا در ایران، دکتر تقی تفضلی سخنران کنگره.

در نخستین روزهای بهار امسال، شهر زیبای رم‌مثل چند سال گذشته، شاهد بزرگداشت یکی از نام‌آوران قدر اول فرهنگ ایران‌بود. این‌بار «شیخ فریدالدین‌عطار» عارف‌وسخنور جاودانی ایران بود که‌بدعوت کهنسالترین فرهنگستان اروپا، به «شهر جاوید» سفر کرده و با حضور معنوی خود آنرا بصورت «هشتمین شهر عشق» درآورده بود. برگزاری کنگره عطار نه تنها نخستین تجلیل بزرگ جهانی از این نابغه فرهنگ و اندیشه ایرانی بود، بلکه در عین حال تجلیل‌جهانی تازه‌ای از فرهنگ کهن این سرزمین بشمار میرفت که طبعا کشوری مانندایتالیا، با داشتن یکی از عالیترین میراثهای فرهنگی جهان بیش‌از هرکشور شایستگی ادای آنرا داشت.

میعاد در کاخی تاریخی

کنگره بین‌المللی «فریدالدین عطار» دریامداد چهارم‌فروردین ۲۵۳۶ بنام نامی اعلیحضرت همایون شاهنشاه ایران در تالار مرکزی کاخ تاریخی «کورسینی» باحضوردانشمندان وشخصیت‌های برجسته‌سیاسی و فرهنگی کشورهای مختلف گشایش یافت. کاخ کورسینی محل «آکادمی ملی لینچئی» کهنسالترین آکادمی اروپا است و از مجلل‌ترین کاخهای رم و در عین حال با صدها مجسمه و تابلو و دیگر آثار هنری نفیس خود از عالیترین مراکز هنری این شهر بشمار میرود. این کاخ در طول‌پنج‌قرن شاهد حضور بزرگان فراوانی از ایتالیا و دیگر کشورهای‌اروپا و جهان بوده که یکی از مهمترین آنها «گالیله» است که توبه‌نامه معروف خود را در همین کاخ قرائت کرد . در ده ساله گذشته کاخ‌کورسینی مرکز برگزاری پنج کنگره بین‌المللی مربوط به فرهنگ ایران بوده که سه کنگره ازآنها باپیام مخصوص شاهنشاه آریامهر گشایش یافته است. نخستین این‌کنگره‌ها «تاثیر ایران در تمدن یونان وروم » ، دومین آنها « تاثیر ایران درتمدن قرون وسطی » و سه کنگره دیگر مربوط به نظامی ، حافظ و عطار بود . متن کامل‌سخنرانیهای دوکنگره اول ، هرکدام دربیش از پانصدصفحه‌بزرگ توسط آکادمی ایتالیا بچاپ رسیده، ومتن سخنرانیهای سه کنگره بعدی در زیر چاپ است .

یك خدمتگزار فرهنگ ایران

برگزاری همه این‌کنگره‌مرهون علاقه فوق‌العاده رئیس آکادمی ، پرفسور انریکو چرولی است که از بزرگترین‌دانشمندان‌ایران‌شناس جهان بشمار میرود. این‌خدمتگزار عالیقدر فرهنگ ایران‌که درگذشته بدین مناسبت چندین بار مورد عنایت خاص شاهنشاه‌آریامهرقرار گرفته است ، باوجود داشتن‌بیش از هشتاد سال و با اینکه‌متاسفانه ازچند سال پیش نیروی‌بینائی‌خود را بکلی از دست داده است‌اکنون نیز بدون وقفه به‌فعالیتهای‌تحقیقی خود درباره فرهنگ ایران ادامه میدهد، و آخرین کتاب او بنام «ترجمه های ادبیات فارسی در جمهوری ونیز » تابستان گذشته بچاپ رسید. پروفسور چرولی که سابقا مشاغل سیاسی و کشوری داشت .

این سه سخنرانی به ترتیب به زبانهای انگلیسی ، فرانسه و ایتالیائی ایرادشد،وسایرسخنرانی هانیز بیکی از سه زبان صورت گرفت . یکی از آنها از طرف پرفسور بویل استاد ادبیات فارسی دانشگاه منچستر انگلستان بود که ترجمه او از « الهی نامه‌عطار» درست یکروز پیش از تشکیل کنگره انتشار یافته بود،سخنرانی آقای پرفسور «اسکارچیا» استاد زبان وادبیات فارسی‌دانشگاه ونیز ایتالیا نیز همراه با قطعاتی از ترجمه خود او ازمنتخبات آثار عطار بود که قرار است بزودی به‌چاپ برسد.

در جلسات کنگره ،آقایان سعید انصاری و دیبا سفرای شاهنشاه آریامهر درایتالیا و واتیکان و مقامات عالیرتبه‌سفارت شاهنشاهی در رم، پرفسورتوچی رئیس‌انستیتو روابط فرهنگی ایتالیا ، سفرای سابق ایتالیا درایران، استادان دانشگاه های‌رم و ناپل و ونیز ،و عده زیادی از دیگر شخصیت‌های سیاسی و فرهنگی و مطبوعاتی با آقای پرفسور«فرانچسکوگابریلی» رئیس بنیاد کاتانی » فرهنگستان ایتالیا و استاد دانشگاه رم بود که شخصاازبرجسته‌ترین‌دانشمندان ایران‌شناس وخاورشناس ایتالیا است .

در طول برگزاری کنگره ، که سرپرستی مشترك آن با آکادمی ایتالیا و کتابخانه پهلوی بود از طرف سفیر شاهنشاه آریامهر در ایتالیا و معاون فرهنگی دربار شاهنشاهی‌دوضیافت رسمی‌به‌افتخار دانشمندان عضو کنگره به ترتیب در منزل سفیر شاهنشاه آریامهر و در هتل‌بزرك هیلتن ترتیب‌یافت. در ضیافت هتل هیلتن ، بغیر از مدعوین اصلی جشن ، یك‌گروه سی‌و پنج نفری از دانشجویان‌دختر و پسر ایرانی دانشگاه ملی ایران که برای بازدید آثار هنری و تاریخی ایتالیا به رم آمده بودند شرکت جستند.

گزارش نهائی کنگره

متن کامل سخنرانیهای‌کنگره عطار بزبان های اصلی آنهابزودی از طرف فرهنگستان ایتالیا به‌چاپ خواهدرسید ، وترجمه فارسی‌این سخنرانیها براساس این متون توسط کتابخانه پهلوی انتشار خواهد یافت . این مجموعه در عین حال شامل یك کتابشناسی جامع آثار منتشر شده عطار در زبان فارسی و زبانهای مختلف خارجی از هنگام انتشار ترجمه فرانسه «پندنامه عطار » درسال ۱۸۱۹ توسط « بارن سیلوستر ـ دوساسی »تا بامروز خواهد بود.

★ گروه دانشجویان ایرانی و عده‌ای دیگر از شرکت کنندگان ایرانی کنگره عطار

کنگره بین‌المللی فریدالدین عطار در رم (۴ تا ۶ فروردین ۲۵۳۶)

★ کنگره بنام شاهنشاه آریامهر در تالار مجلل کاخ آکادمی ایتالیاگشایش یافت. روسای افتخاری و اجرائی کنگره در عکس بالا دیده میشوند.

درجه اول منجمله ریاست هیئت نمایندگی کشور خودرادرکنفرانس صلح ژنو بعداز جنگ جهانی‌دوم، و عضویت شورای عالی‌جمهوری وسفارت ایتالیا را در ایران بعهده داشته، گردآورنده‌کلکسیون معروف و منحصر بفردی‌از۱،۱۰۰ تعزیه ایرانی است که مجموعه آنها از طرف وی به کتابخانه واتیکان اهداء شده است‌وفهرست چاپ شده آنها به تنهائی شامل ششصد صفحه است در نخستین کنگره جهانی ایران‌شناسان که‌ده سال پیش از طرف کتابخانه‌پهلوی در تهران برگزار شد ، چرولی از طرف بیش از دویست دانشمند عضو کنگره به ریاست آن‌برگزیده شد.

اطلاعاتی در باره کنگره‌عطار

در«کنگره فریدالدین‌عطار » سخنرانیهای متعددی ایراد شدکه بخصوص سه تا از آنها رامیباید از بهترین سخنرانیهای تحقیقی درباره عطارد دانست . از این‌سه سخنرانی دوتا ازطرف دانشمندان ایرانی آقایان دکتر سید حسین نصر و دکتر تقی تفضلی و سومی از طرف آقای پرفسور باوسانی دانشمند ایران‌شناس‌معروف ایتالیا ایراد شد.سخنرانی استاد نصر به بررسی کلی در اندیشه عرفانی‌و فلسفی عطار،و سخنرانیهای‌آقایان تفضلی وباوسانی به «الهی‌نامه» و « تذکره الاولیاء » اختصاص

سفر بخیر،

در پشت رل،فرشتهٔ نگهبان خود وهمسفران خود باشید

وزارت راه وترابری

در اجرای منویات ملوکانه

برنامه ضربتی تامین مسکن

باارزانترین قیمت واقساط طولانی باتصویب وزارت مسکن وشهرسازی وسایرمقامات دولتی آغاز بکارکرد

تاسیسات رفاهی شهرك

فروشگاههای مختلف، سوپرمارکتها، دبستانها، کودکستانها، دبیرستانها و راهنمائی، درمانگاه‌ها و بیمارستان و داروخانه‌ها، ادارات و شهرداری و پست و تلگراف و تلفن استخر، سیستم مجهزایمنی برای آتش‌سوزی، آب، برق، تلفن و آسفالت، حمایت کودکان، راه ارتباطی با شاهراه و جاده‌های سریع، منطقه ورزشی، صنعتی ترمینال و پارکینگ، تعمیرگاه، پمپ‌بنزین و سینما، پارك، تفریحات سالم و پارك کودك، ایجاد خطوط اتوبوس‌رانی.

تحویل ویلاها

۱- با شرایط مندرج در جدول از یکسال تا ۲٤ ماه بترتیب واریز فیش و با توجه بتاریخ پرداخت ردیف ۱ و ۲ و ۳ و ٤ و ۵، ۲- درصورتیکه کل مبلغ پیش پرداخت ۱و ۲ و ۳ و ٤ جدول یکجا واریز شود ویلا بعد از یکسال تحویل و ٤۵٪ بقیه باقساط ۵ الی ۱۰ ساله با بهره بانکی اخذ خواهد شد ۳- در صورتیکه کل مبلغ ویلا قبلا پیش پرداخت شود علاوه بر تحویل ویلا در اولین فرصت بهره بانکی از مبلغ مندرج در ردیف ٤ بعنوان تخفیف کسر و تتمه آن دریافت و حق انتخاب ویلا نیز بامشترك خواهد بود.

مشخصات ویلاها

۱- ویلاهای شامل حمام، سرویس، آب، برق، تلفن و لوله‌کشی گاز و پارکینگ ۲- اطاق خوابها با موکت ۳- درب و پنجره‌ها پروفیلی- سرویسها بهداشتی ٤- مصالح مرغوب و مقاوم مطابق با اصول فنی.

مشخصات ویلاها

ویلای ۱۲۰ متری شامل ۲ اطاق و هال و سرویس.

ویلای ۱۵۰ متری شامل ۲ اطاق خواب، سالن پذیرائی، هال، آشپزخانه، حمام سرویس.

ویلای ۲۰۰ متری شامل ۳ اطاق خواب، سالن پذیرائی، هال، آشپزخانه، حمام و سرویس.

شرایط فروش ویلاها

ردیف	درصد	مراحل پرداخت	۱۲۰ مترمربع زمین ۷۰ ،، ،، بنا	۱۵۰ مترمربع زمین ۸۰ ،، ،، بنا	۲۰۰ مترمربع زمین ۱۰۲ ،، ،، بنا
۱	٪۱۲	مرحله رزرو	۱۸٦۲۵ تومان	۲۱۸٦۰ تومان	۲۸۲۲۵ تومان
۲	٪۱۱	لغایت دوماه	۱۷۰۷۳ تومان	۲۰۰٤۳ تومان	۲۵۸۷۳ تومان
۳	٪۱۲	لغایت ٤ ماه	۱۸٦۲۵ تومان	۲۱۸٦۵ تومان	۲۸۲۲۵ تومان
٤	٪۲۰	از تاریخ تنظیم قرارداد باقساط مساوی ۲٤ ماهه با بهره بانکی	۳۱۰٤۲ تومان	۳٦٤٤۲ تومان	٤۷۰٤۲ تومان
۵	٪٤۵	از تاریخ تحویل واحدها به اقساط ۵الی۱۰ سال‌الموام‌بانکی که‌بهره و کارمزدافزوده‌میشود	٦۹۸۰۰ تومان	۸۲۰۰۰ تومان	۱۰۵۸٤۵ تومان
		کل مبلغ‌هرواحدمسکونی	۱۵۵۳۱۰ تومان	۱۸۲۲۱۰ تومان	۲۳۵۲۱۰ تومان

برای انتخاب ویلای خود مطابق جدول مبلغ ردیف اول را بمنظور حفظ نوبت بیکی از بانکهای زیر واریز نموده و سپس عین فیش بانکی را جهت اخذ ورقه رزرواسیون باین شرکت ارائه فرمائید. برای کسب اطلاعات بیشتر میتوانید از ساعت ۹ الی ۱ و ۳ تا ۷ بعدازظهر هر روز باین شرکت مراجعه و یا تلفنی تماس حاصل فرمائید.

شعب بانکهای دریافت کننده وجه

۱- کلیه شعب بانك سپه جاری ۵۰۰ شعبه انتصاریه امیرآباد شمالی شرکت واوان.
۲- کلیه شعب بانك صادرات جاری ٦۰۰ شعبه ۹۲۱ یا شعبه ٤۸۱ جاری ۱٦٦٦ شرکت واوان.
۳- کلیه شعب بانك عمران جاری ۲۰۰ شعبه نواب شرکت واوان.
٤- کلیه شعب بانك ایران و ژاپن جاری یك شعبه تاج شرکت واوان.

محل و موقعیت شهرك:

کیلومتر ۲۲ جاده تهران ساوه (مافین آباد) که بوسیله شاهراهها و جاده‌های سریع‌السیر به تهران متصل میشود

قرعه‌کشی اهداء یکدستگاه ویلای مجانی جهت نامگذاری شهرك، بعلت تراکم نامه‌ها ۲۵ فروردین ۳٦ انجام میگیرد

شرایط فروش آپارتمان

ردیف	درصد	مراحل پرداخت	شامل یك اطاق و سرویس زیربنا ٤٦ متر	شامل یك اطاق هال و سرویس زیربنا ۵٤ متر	۲ اطاق و هال باسرویس زیربنا ٦۵ متر	۲ اطاق و هال باسرویس زیربنا ۸۰ متر	۲ اطاق یك سالن باسرویس زیربنا ۹۲ متر	۳ اطاق و سالن باسرویس زیربنا ۱۱۰ متر
۱	٪۱۲	مرحله رزرو	۱۰۷٦٤	۱۲٦۳٦	۱۵۲۱۰	۱۸۷۲۰	۲۱۵۲۸	۲۵۷٤۰
۲	٪۱۱	لغایت دوماه	۹۸٦۷	۱۱۵۸۳	۱۳۹٤۳	۱۷۱٦۰	۱۹۷۳٤	۲۳۵۹۵
۳	٪۱۲	لغایت چهارماه	۱۰۷٦٤	۱۲٦۳٦	۱۵۲۱۰	۱۸۷۲۰	۲۱۵۲۸	۲۵۷٤۰
٤	٪۲۰	از تاریخ تنظیم قرارداد باقساط مساوی ۲٤ ماهه‌وبا بهره بانکی	۱۷۹٤۰	۲۱۰٦۰	۲۵۳۵۰	۳۱۲۰۰	۳۵۸۸۰	٤۲۹۰۰
۵	٪٤۵	ازتاریخ‌تحویل واحدهابه‌اقساط ۵الی۱۰سال‌وام‌بانك که‌بهره و کارمزد افزوده میشود	٤۰۳٦۵۰	٤۷۳۸۵۰	۵۷۰۳۷	۷۰۲۰۰	۸۰۷۳۰	۹٦۵۲۵
			۸۹۷۰۰ تومان	۱۰۵۳۰۰ تومان	۱۲٦۷۵۰ تومان	۱۵٦۰۰۰ تومان	۱۷۹٤۰۰ تومان	۲۱٤۵۰۰ تومان

ساختمان مرکزی- خیابان آریامهر غربی (ایران نوین) پلاك ۲۹۷ تلفنهای ۲۹ الی ۹۳۲۰۳۷ و ٤٤ الی ۹۳۳۰٤۳
صبحها از ساعت ۹ تا یك و بعدازظهرها از ساعت ۳ تا ۷ به محل شرکت واقع در امیرآباد شمالی چهارراه آریامهر مراجعه نمایند. (ساختمان شماره ۲)
تلفن: ٦۵۰۲۷٤ و ٦۵۵٦۲۳ و ٦۵۳٤۲٦ و ٦۵۵۸۱۵ شرکت ساختمانی و شهرسازی واوان سهامی خاص

آفریقای جوان

شورش هواداران لومومبا ومزدوران چومبه علیه موبوتو

استانلی‌ویل ، الزابت‌ویل ، البرت ویل ...

نام این شهرهای آغشته به خون‌واشک یادآور چنان گذشته اسفناکی برای مردم‌کنگو بود که پرزیدنت موبوتو شش سال پیش نام های تازه‌ای برای آنها انتخاب کرد تاخاطره دردناک روز های گذشته را برای همیشه‌از دل ها بزداید .

پرزیدنت موبوتو در عین حال نام کشور را که تا آن وقت کنگو نامیده میشد به زئیر تبدیل کرد و ایالت کاتانگا به « شابا» تغییرنام یافت . تغییر نام شهر های کنگو گرچه در خارج با لبخند های تمسخر آمیز برگزارشد اما خواست های ملت زئیر را که میخواست برای همیشه هیولای جنگ داخلی ، حملات خارجی و جدائی طلبی کاتانگا را بدست فراموشی بسپارد برآورد میکرد .

اما این یک زحمت بیهوده بود.اکنون بار دیگر منطقه‌ای از زئیر مورد حمله قرار گرفته است . منطقه‌ای که از خارج‌درمعرض دست‌اندازی قرار گرفته یک ایالت معمولی نیست بلکه همان ایالت سابق «کاتانگا» یا « شابا»ی فعلی است که ثروت های‌افسانه‌ای دردل آن نهفته است اما این بار مسئله‌جدائی طلبی و تشکیل یک‌جمهوری مستقل‌ودرشابا که چومبه میخواست در سال ۱۹۶۰ عملی کند مطرح نیست . جبهه آزادی بخش ملی کنگو در فرانسه آشکارا اعلام کرداست که هدف عملیات کنونی « آزاد کردن»، سراسر مستعمره پیشین بلژیک است .

ستون های حامل مردان مسلح‌که‌ظاهرا از بخش های «تکیرا» و «سوزا» در آنگولا به حرکت درآمده‌اند . روز های هشتم‌و نهم مارس به شهر « دیلولو » که در نزدیکی‌آنگولا قرار گرفته است هجوم بردند .

این نیرو های تعلیم دیده که باسلاح های جدید مجهزند ارتش موبوتو راغافلگیر کرده و بی‌آنکه با مقاومت جدی برخورد کنند پس از اشغال دیلولو بسوی شرق‌شابا پیشروی کرده و به حوزه معادن منگنز« کی سنگ» رسید و مهاجمان در سمت شمال نیز به پیشروی ادامه دادند شهر « ساندوآ» زادگاه موسی چومبه و «کاپانگا» مرکز مهم تلاقی شاهراه های منطقه و شهر مرزی پرتغالیهارا در شمال شرقی آنگولا را یکی‌پس از دیگری اشغال کردند . باین ترتیب بخش «قی‌شی‌کاپا» که به خاطر برخورداری‌ازمعادن سرشار الماس شهرت فراوانی داردمستقیما مورد تهدید قرار گرفت . چند روز بعد شهر مهم دیگر در یکصد کیلومتری(کیلولوزی) پایتخت ایالت شابا نیز به تصرف مهاجمان درآمد .

وابستگی به لومومبا

مهاجمان چه کسانی هستند ؟ درکینشازا از آنها به عنوان «ژاندارم های سابق»کاتانگا نام میبرند و درست است که ژاندارم های سابق نیروی نظامی قابل توجهی را تشکیل می دهند اما دانسته است که بسیاری از مزدوران عصر موسی‌چومبه اکنون‌دردوران کهولت بسر میبرند . سازمان سابق ژاندارم های کاتانگا اکنون بسیاری از مردم ناراضی زئیرراوارد صفوف خود کرده است .بعضی ها نیز بخاطر وفاداری به موسی چومبه که در سال ۱۹۶۸ بوسیله یک راهزن هوائی ربوده شد و مدت‌ها بعد در زندان جان سپرد در سازمان ژاندارم های سابق‌کاتانگا وارد خدمت شده‌اند . عده زیادی دیگری به خاطر وابستگی به پاتریس لومومبا نخست وزیر مقتول کنگو باین سازمان‌پیوسته‌اند . یکی از این افراد « آنتوان‌گیزنگا» است که پس از پیدا کردن جای امنی برای‌خانواده‌اش در مسکو پیوسته در شهر های اروپای‌غربی بویژه بروکسل و ژنو در گردش است .

تیرباران

نخستین دسته نام « جبهه آزادی بخش ملی » به خود نهاده‌اند و رهبری آنها را ژنرال «بومبا» به عهده دارد . برخلاف این عده بسیاری از اعضای دولت سابلا(استانلی ویل) که به خارج پناهنده شده بودندازفرمان عفو ژنرال موبوتو که در سال ۱۹۷۴صادر شد ، استفاده کردند اما از بازگشت‌بکشور بیم داشتند و می ترسیدند به سرنوشت«پیر-مولله» دوچار شوند . پیرمولله که مورد عفو قرار گرفته بود درسال ۱۹۶۸ به‌کینشازا بازگشت امادرغیاب پرزیدنت موبوتو بازداشت وبیدرنگ بدستور ستاد عالی فرماندهی‌ارتش کنگو تیرباران شد .

آنهائی که از بازگشت به کنگوخودداری کردند منتظر فرصت مناسبی بودند تا آنکه با نبرد های شدیدی که در آستانه استقلال انگولا در مستعمره سابق پرتغال آغاز شد انتظار میرفت برخورد شدیدی‌میان «موبوتو» و «نتو» رهبر آزادی‌بخش انگولاروی دهد. اما رئیس جمهوری زئیر برای جلوگیری از خطر حسن تفاهم زیادی از خود نشان‌داد. از جمله پایگاه سازمان « فنلا» را در کین‌شازا تعطیل کرد و در فوریه ۱۹۷۶دربرازاویل با پرزیدنت « نتو» را به رسمیت شناخته است. همان سال به نیرو های‌زئیردستور دادعناصر مسلح «فنلا» را که در طول مرز های آن کشور مستقر شده بودند خلع سلاح کنند و سرانجام در سال ۱۹۷۷ در برابر نمایندگان سیاسی خارجی در کین‌شازا اعلام کردکه‌رژیم پرزیدنت«نتو» را به رسمیت شناخته است.

اما تلاش های موبوتو برای عادی کردن روابط بین اوگاندا و زئیر به نتیجه‌نرسیددر فوریه ۱۹۷۷ پرزیدنت «نتو» زئیر را بتدارک یک حمله بزرگ از راه زمین ، دریاو هوابا کمک مزدوران سفید پوست به آنگولا متهم کرد . باین ترتیب میتوان گفت که حوادث کنونی در حقیقت مبارزه میان رهبران دو کشور انگولاو زئیر است .

حال بایددید آیا دشمنان پرزیدنت‌موبوتو به هدف نهائی خود که واژگون کردن رژیم کین‌شازا است دست خواهند یافت یاخیر .

به گفته نماینده ژنرال بومبا ، وی یکی از ژاندارم های نسل اول کاتانگا نیست بلکه بازرس سابق پلیس در «کولوزی» است که‌تا سال ۱۹۶۷ در این پست خدمت میکرده‌است و پس از آن به آنگولا که مستعمره پرتغال بود پناهنده شد .

اما طرفداران لومومبا در یک سازمان دیگر بنام « جبهه نیرو های دموکراتیک‌برای آزادی کنگوکین‌شازا » گرد آمده‌اند ورهبری آنها را « آنتوان گیزنگا» به عهده دارد. این جبهه از سه حزب (حزب انقلاب خلق) ـ (حزب آزادی بخش کنگو) و (حزب خلق افریقا) تشکیل میشود .

« جنبش انقلابی کنگو» هنوز در شک وتردید است که آیا کاری را که آغاز کرده باید تاپایان دنبال کند یاخیر رهبران جنبش انقلابی اکنون منتظر تصمیم واشنگن‌هستند و میخواهند به‌بینند امریکا درخواست های کمک زئیر را خواهد پذیرفت یا خیر .

باحتمال زیاد اگر امریکا از کمک به پرزیدنت موبوتو خودداری کند فرانسه و بلژیک بیاری وی خواهند شتافت ودر چنین موقعیت با در نظ گرفتن هواداری مسکو ـ هاوانا از رژیم آنگولا ـ بحران زئیر تشدید خواهدشد.وموقع‌حساس‌حکومت موبوتو بیش ازآنچه اکنون هست ، بخطر خواهد افتاد.

در حال حاضر مزدوران و انقلابیون علیه موبوتو متحد شده‌اند وهردو جناح متضاد در تلاش سرنگون کردن رژیم او هستند . اما این دو جناح سرسخت تاچه‌حد در یورشی که آغاز کرده‌اند ، موفق خواهند شد ، مسئله‌ای است که به آینده بستگی‌دارد البته شاید نه آینده‌ای چندان دور .

صفا حائری

فرستاده اطلاعات به هند

سیاست خارجی هند دگرگون میشود

هنگ‌کنگ ـ مارس ۷۷ ـ با انتخاب موراجی دسائی رهبر هشتاد و یک ساله حزب مردم (جاناتا) به جای خانم ایندیراگاندی به نخست‌وزیری هند اینک از مسکو گرفته تا واشنگتن و از پاکستان تا بنگلادش چشمان بسیاری از پایتخت های بزرگ و کوچک جهان نگران تحولاتی است که دیریازود، در زمینه سیاست خارجی هند « باید» روی‌دهد.

عقیده بیشتر کارشناسان‌بر این است که بدون تردید روی کارآمدن رهبران تازه‌ای درافق تصمیم‌گیری دهلی نودرسیاست خارجی این کشور پهناور آسیائی اثرات کم و بیش‌ژرفی پدید خواهد آورد .

جالب اینجاست که بنظر میرسد تمام پایتخت‌های«ذینفع» حتی مسکو که وفادارترین حامی خانم گاندی‌شناخته شده بود ازشکست او وپایان یافتن عمر حکومت سی ساله حزب کنگره برهند استقبال کرده‌اند به حساب کارشناسان باید انتظار داشت‌که‌درآینده نزدیک حرکت آهسته و پیوسته‌هند بسوی غرب آغاز شود. واین هرچند «جاگ جیوان‌رام» رهبر ۶۹ ساله حزب‌جدید کنگره‌برای دمکراسی در گفتگوئی با خبرنگاران «اطمینان » میدادکه دست بدست شدن حکومت تغییری در دیپلوماسی خارجی کشور پدید نخواهد آورد. ولی در آنهنگام رام یکی از دونامزد احتمالی پست نخست‌وزیری بشمار میرفت و همه برای‌ادغام حزب مردم وکنگره برای دموکراسی روزشماری میکردند درحالیکه اینک دسایی رسمابه نخست‌وزیری برگزیده شده‌ورام که اعلام کرده بود در دولت آینده «جاناتا» شرکت نخواهد کرد، اینک درکابینه دسائی شرکت کرده است..

از طرفی ـ تفسیر روزنامه «ایزوستیا» ارگان دولت‌شوروی که در روز بعد از معلوم شدن نتایج رای گیری تقصیرشکست حزب کنگره‌رابعهده‌افراطی‌های رژیم اضطراری و عدم‌همکاری خانم گاندی باحزب کمونیست (مسکوگرای) هندی می‌انداخت خیلی از ناظران راغافلگیرکرد.

منافع

چه به گفته یک دیپلمات آسیائی، نه تنها هیچ‌کس‌انتظار نداشت شوروی خانم گاندی‌را این چنین مستقیم بکوبد بلکه معلوم نیست مسکو چرا اینقدر از خود عجله نشان داد . این حرکت کرملین باید برای تمام کشورهای جهان سوم درس خوبی باشد که شوروی عاشق «چشم وابرومشکی‌ها » نیست بلکه خادم منافع خویش است وهروقت که این منافع ایجاد کنند بدون لحظه‌ای درنگ‌تغییر رنگ و چهره و سیاست‌خواهد داد.

هرچندروابط خانم گاندی درماه های اخیر تاقبل ازآغاز مبارزات انتخاباتی به خاطر تندروی‌های پسرش سانجانی‌که شدیدا ضد کمونیست است با حزب کمونیست ضد (طرفدار مسکو) تیره شده بود تا جائیکه بانوی «آهنین»هند یک بار کمونیست‌ها را «خائن » نامید. با این وجود حزب کمونیست بدستور کرملین به حمایت خود از کنگره‌ادامه‌داد. قدرتمندترین و بانفوذترین رهبران حزب حاکم مانند نخست‌وزیر دسائی جایاپراماش نارایان‌پایه‌گزار حزب وبیش‌از همه « واج‌پائی» رهبر حزب دست راستی«جاناسنگ»میانه‌رو یا دست راستی هستند و ضد کمونیست ترینشان شاید «جرج فرماندز» رهبر حزب‌کوچک‌ولی فعال سوسیالیست باشد.

اجتماع این همه رهبران محافظه‌کار ضد کمونیست و دست راستی نمیتواند برای کرملین نگران‌کننده نباشدبویژه که هیچ یک از آنهارفتارمسکو را باهند در مورد مسائل اقتصادی گرفته تا درگیری‌های سیاسی مانند تثبیت یک جانبه نرخ تبدیل روپیه هندی به روبل‌یا جلوگیری از دادن‌لوازم یدکی هواپیما های «میگ» به مصر افزایش قدرت ناوگان نظامی شوروی درسواحل شبه قاره و تاحدودی دخالت غیر مستقیم در اوضاع داخلی‌کشور را فراموش نکرده‌اند.

انتظار میرود یکی از اولین اقدامات دولت تازه هندبرقرار کردن فاصله مساوی بین دهلی با مسکو ـ واشنگتن » باشد «شاید بادرنظر داشتن همین احتمال است که کرملین در نکوهش کردن خانم گاندی ـ حتی برای خوش‌آیند رهبران تازه ـ این‌چنین عجله بخرج داده است . این نیزامکان‌دارد که مسکو خواسته باشد درعین حال انتقام شکست سخت‌حزب کمونیست طرفدار خود را که بابدست آوردن ۷۵صندلی بجای بیست و یک که در پارلمان های قبلی داشت ازنخست‌وزیر سابق هند بگیرد».

روابط با بنگلادش

به گمان کارشناسان مسائل هند وبنگلادش سقوط خانم گاندی میتواند به عادی شدن روابط این دو همسایه پر جمعیت شبه قاره کمک نماید.

تردیدی نیست که دور شدن خانم گاندی که خود را «آزاد کننده وآزادی‌بخشنده‌بنگلادش» میدانست از صحنه سیاست هند، دست رهبران تازه دهلی را در برقرارکردن گفتگو با داکا باز گذاشته‌است. ولی‌باید دید آنها چقدرحاضرندبیرامون مسائلی چون اختلاف بر سر «فراکا» یا خرابکاران‌بنگلادشی متمرکز در مرز های دوکشور یاداکا راه آیند . بهرحال به گفته یک روزنامه‌نگاربنگلادشی در «هنگ‌کنگ » وضع ازآنچه است بدتر نمیتواند بشود.آنچه که میتوان گفت اینست که با کناررفتن خانم گاندی یک مانع طبیعی بزرگی از راه روابط میان بنگلادش و هند برداشته شده است .

چین ـ خبرگزاری چین‌نوین در اولین تفسیر خود ازنتیجه ششمین انتخابات پارلمانی هند خانم گاندی را مسئول تجربه تلخ حزب کنگره و در نتیجه شکست حزب حاکم‌درانتخابات معرفی کرده است .

بدون شک قرارداشتن دهلی درکهکشان «شوروی عمده‌ترین سد در راه برقرارشدن‌مناسبات عادی میان‌این‌دو«غول»آسیائی» بود . خبرگزاری رسمی چین در تفسیر خود میگوید شکست خانم گاندی‌وحزب کنگره ناشی از ناپسندبودن‌سیاستهای‌داخلی و خارجی‌رژیم‌سابق است زیرا درحالیکه دولت کنگره ازداخل دست به اقدامات مستبدانه و تحریک‌آمیزی در چهارچوب رژیم اضطراری‌زده و در خارج به تشویق سوسیال امپریالیستها از یک سیاست توسعه‌طلبانه پیروی میکرد.

حدس بیشتر ناظران امور چین و هند براین است که پکن باوجود خرسند بودن از سقوط خانم گاندی سیاست «صبرکن و به بین » را نسبت به رژیم ورهبران تازه دهلی پیش خواهد گرفت.این‌نکته را نیز باید درنظر داشت‌که‌پیروزی درخشان حزب کمونیست مارکسیست هند که طرفدار چین شناخته شده و درپارلمان تازه بادردست داشتن رقم باورنکردنی ۲۲ صندلی (بجای شش در پارلمان گذشته) میتواند کمک موثری به عادی شدن روابط میان دهلی وپکن نماید بویژه که در مبارزات انتخاباتی این حزب با جاناتا همدست بود.

روابط باپاکستان

ـ باوجود آنکه در مبارزات انتخاباتی خودپاره‌ای‌ازرهبران حزب مردم هند « جنگ تا نابودی کامل پاکستان » را از جمله شعارهای خود قرار داده بودند ولی اسلام‌آباد امیدوار است دست بدست‌شدن‌حکومت دردهلی اثر « منفی» درروابط بسیار حساس و «ظریف » دو کشور نداشته باشد.

روزنامه های پاکستان که عموما منعکس کننده نظریات رژیم‌خود میباشندنتایج‌انتخابات هند را پیروزی دموکراسی و درسی برای تمام کشورهای‌در حال رشد نامیده‌اند ولی در عین‌حال میتوان گفت رهبران پاکستان نمیتوانند اینک که «بانوی آهنین» صحنه سیاست هند را ترک کرده‌ازآینده‌روابط خود بادهلی نگران نباشند . یکی‌ازترس های بزرگ رهبران پاکستان ناشی از اثراتی است که احتمالا پیروزی درخشان و پرسروصدای جاناتا بتواندروی مخالفان حزب مردم پاکستان و بوتو داشته باشد .

حزب اتحادملی‌پاکستان‌نتایج انتخابات پارلمانی این کشوررا که در هفته اول مارس انجام شد و نپذیرفته است .

به گمان ناظران در این‌مورد نیز توپ دردست رهبران تازه هند است. حمایت مستقیم یا غیر مستقیم آنها از حزب‌اتحاد ملی پاکستان و مخالفان بوتو بدون تردید اثر نامطلوبی در روابط آینده دو کشور خواهد داشت کما آنکه سکوتشان میتواند نوید دهنده روزهای بهتری برای‌هردوهمسایه باشد. بیشتر کارشناسان مسائل هندو پاکستان نسبت به بهتر شدن مناسبات دهلی ـ اسلام‌آباد اینک که احزاب مردم از هردو سوی مرز روی کار آمده‌اند امیدواری دارند .

امریکا ـ با توجه به «دیپلماسی اخلاقی» کارتر و مبارزه کاخ‌سفیدووزارت‌خارجه امریکا برای آزادیهای مدنی حکومت تازه واشنگتن باید از «بازگشت دموکراسی » به هند قلبا خوشحال و راضی باشد.

ناظران امریکائی‌درهنگ‌کنگ حدس میزنند حکومت پرزیدنت جیمی‌کارتر بتواندخیلی‌راحت‌تر بارهبران تازه دهلی نو وارد «معامله » شود .

به حساب منابع‌امریکائی روند تحولات آینده امریکا و هند بیشتر در گروی ابتکارات رژیم تازه هند و «مهارت آنها دربند بازی روی طناب مسکو-واشنگتن خواهد بود.

آسوشیتدپرس

حکومت موبوتو بمخاطره افتاده است

آسوشیتدپرس

دیپلمات های غربی مقیم کین شازا ـمعتقدند که پرزیدنت‌موبوتو رئیس جمهوری زئیردر بحبوحه آشوب های نظامی درکشورش به‌تدریج تسلط خودرابر حوادث از دست میدهد.

همین دیپلمات ها بااشاره به‌موقعیت نامناسب نظامی درایالت شابا (کاتانگای پیشین)افزایش نارضایی عمومی ازاقتصاد بیمارزئیر، خاطرنشان میکنندکه رئیس جمهوری این کشور ازحل مشکلات‌داخلی کشورش عاجز مانده‌است.

۲۰۰۰ شورشی کاتانگایی تبعید شده‌به آنگولا که بیش‌از دو هفته‌است به «شابا» حمله‌ور شده‌اند دردوجبهه نیروهای نظامی‌زئیر رابه عقب رانده‌اند .واین امر موجب ترغیب دیگر نهضت های ضد دولتی به تجدید مبارزه علیه حکومت موبوتو شده‌است.

مخمصه نظامی

یك دشواری جدی‌برای موبوتو این‌است که درکین‌شازا معلوم شده‌است که هیچیك از متحدان دیرینه زئیر (بلژیك، فرانسه و امریکا) توجهی به نجات زئیر از مخمصه نظامی‌و اقتصادی موجودابراز نداشته‌اند . زیرادرکاخ سفید واشنگتن اکنون رئیس جمهوری‌تازه‌یی اقامت داردکه دربرابر موبوتو تعهدی برعهده نگرفته‌است. در بلژیك نیزبه علت نزدیك‌بودن انتخابات عمومی همه‌توجه دولت معطوف‌به‌مسایل داخلی است وفرانسه هم‌که به‌تازگی سعی‌داردافکارعمومی افریقا را بسوی خودجلب کند .نمی‌تواند از موبوتو حمایت‌کند.

ناظران سیاسی درکین‌شازا میگویندکه اقتصاد زئیر مقروض و نیازمند وام‌های خارجی شده‌و نارضایی‌شدیدی درمیان تمام طبقه‌ها و گروه‌های اجتماعی پدید آورده‌است.

بسیاری از مردم دراین سرزمین که‌زمانی مستعمره بلژیك‌بود بار دیگربه‌زندگی سخت‌وفقیرانه گذشته بازگشته‌اند.

در حال‌حاضر حادترین مشکل موبوتو مشکل اداره یك ارتش ۲۵۰۰۰ نفری است که‌تغذیه‌بدی دارند. تعلیمات نظامی‌خوبی‌ندیده‌اند. وبی‌انضباطی وکم‌حقوق هستند.درچندروزاخیر گزارش های رسیده حاکی ازآن است‌که عده‌یی از سربازان دولتی زئیربرای احتراز از شرکت در عملیات نظامی جبهه‌آزادی‌بخش «لوندا» که‌در استان «شابا» میجنگند ، از سربازخانه‌ها فرارکرده‌اند.

اینك محافل دیپلماتیك درکین‌شازا ازاین میترسند که اگر موقعیت موبوتو بیش‌از اینها متزلزل شود،زئیر گرفتار همان درگیری های قبیله‌یی دیرینه و رقابت های منطقه‌ای خونین بشود که‌مدت‌ها موبوتو کوشیده ازآنها جلوگیری کند.

حیثیت سیاسی

علاوه براین ، نزول بهای مس، که‌عمده ترین قلم صادراتی زئیر است اقتصاد این‌کشوررا متزلزل کرده، ونیزحمایت موبوتو از بازنده های جنك‌داخلی آنگولا به‌اعتبار وحیثیت‌های سیاسی اودرمیان مردم زئیر لطمه شدیدی زده‌است .

« مطبوعات رادیو و تلویزیون زئیر که‌همه زیر نظرو تسلط دولت هستند، موبوتو را«راهنمایا پرزیدنت بنیادگذار» می‌نامند .

ولی یك دیپلمات اروپائی میگوید: موبوتو روزبروز بیشتر مورد انتقاد ملت‌های افریقائی قرار میگیرد وموقعیت اودرآفریقا ضعیف تر میشود.

روابط بازرگانی مداوم باافریقای جنوبی نیز به‌موقعیت موبوتو درافریقا لطمه شدیدی زده‌است .

همین دیپلمات میگوید موبوتوکه اکنون درمیان شدیدترین بحران اقتصادی ونظامی دوران ریاست جمهوری‌اش گرفتار ضعف‌و تزلزل شده تاچندسال‌پیش اکثریتی از مردم زئیر رانسبت‌به‌نظرات ملی‌گرایانه خودجلب وجذب کرده بود .درگذشته درتمام زئیر همه‌جا تصویر اوبا‌آن کلاه پوست پلنگی ، عینك دسته شاخی به‌چشم‌می-خورد . وازاو بعنوان مظهر قدرت وملیت زئیر یاد میشد.

اما ازچند سال پیش‌که به‌تدریج وضع سیاسی‌و اقتصادی‌زئیر روبه تزلزل گذارد، محبوبیت وجاذبه اوهم کاهش‌یافت تاجایی که اکنون تردید می‌توان‌کردکه حتی دربین‌مقام های دولتی بزرك او مخالفانی نداشته باشد.»

موبوتو درکشوری وسیع‌به سبك روسای قبایل حکومتی برپا کرده که اکنون‌موردحمله مهاجمان‌قرار گرفته‌است .

-۶- اسرار سقوط بیوه مائو

مادام مائو در آستانه خودکشی

در شانگهای « چیانك چینك» را غالبا با مردی میدیدند که «چیانك کنك» نام داشت ویکی از مسئولین محلی برجسته حزب کمونیست بود وبه‌رفقای‌حزبی‌اظهار میداشت‌که «چیانك چینك »به‌وی تعلق دارد . چانك به سایرافراد ضرورت دارد سوی همواره اصرار داشت که بر عکس ادعای چنك قادر است شخصا خودرا از هر گزندی بدور نگهدارد. وقتی که وی پیشنهاد چانك رابرای عروسی کردن با اوردکرد ـآن شخصیت والای محلی حزب متقابلا انتقام گرفت و قدغن کرد که اتحادیه دراماتیست های دست چپی از واگذار کردن هر نقشی به‌چیانك خودداری کنند. از این بدتر «وچانك» برپیشانی دوشیزه‌چیانك چینك داغ انحراف از مسلك مورد قبول حزب کمونیست گذاشت . و در نتیجه این شایعه‌در محافل اطرافیان وی بر سرزبانها افتاد که « چیانك چینك » به یك «تروتسکیست »تبدیل شده‌است. مدتی بعد فرصتی پیش آمد که به چیانك چینك اجازه داد تابا هنرمندی صاحب آوازه بنام «تانگك‌نا» رابطه پیدا کند.بزودی این‌زمزمه بگوش رسید که آن دو بایکدیگر ازدواج کرده‌اند‌اما هنگامی که چیانك چینك بالاخره با« تانك نا» نیز قطع مراوده کرد .یك بار دیگر نام وی‌تبدیل به مضمون شایعات و وراجی های خصمانه‌ای گردید که او را به شدت آزرده و نومید کردتاآنجا که چیزی نمانده بود خودکشی کند.

مضامین اجتماعی

باوجود فقر وحشتناکی که گریبانش را گرفته بود «چیانك چینك» به رستورانهای گران ـ قیمت میرفت ولی جزنان خالی غذایی نمی‌خورد. در همین زمان بود که دست سرنوشت او را وارد دنیای پر رونق و آکنده از جنب‌و جوش فعالیت های هنری‌و سینمایی شانگهای کرد.وتوانست در فیلمهای متعددی که داستان هایشان مضامین اجتماعی‌داشتند شرکت کند. نمونه برجسته‌ای از فیلمهایی که در آن زمان با مشارکت و نقش آفرینی وی‌تهیه شدند فیلمی بود که خواهران دوقلو نام داشت و در آن‌ماجرا های زندگی زنی وصف میشدکه زوجه یکی از سرداران جنگی ثروتمند و همسر یك نجار تهی-دست چینی بود. نقش های هردو زن مذکور راکه قهرمانان اول فیلم ، خواهران دوقلو بودند «و وهوتیه» ـیکی از محبوب‌ترین ستارگان شانگهای ایفا میکرد.

چیانك چینك هرگز چنان‌بخت بلندی نداشت که بتواند بطور کامل خودرا در محافلی که از اعضای بی‌واسطه‌سینمای‌شانگهای تشکیل میشدند ادغام کند ولی‌در عین حال از بذل تمام تلاشی که میتوانست دراین راه بخرج دهد خودداری نورزید . بزرگترین‌فتح باب وی‌در ۱۹۳۶ هنگامی میسر شد که سه استودیوی سینمایی درجه اول شانگهای او را مخیر گذاشتند تا به نحوی با آن‌ها همکاری کند. چیانك چینك که بار دیگر سخت به هیجان آمده بود اسم مستعار هنری دیگری برای نامیده شدن بعنوان یکی‌از ستارگان فعال و دست اندر کار در صحنه انتخاب کرد و از آن پس برای مدتی طولانی بانام جدیدش «لان پینك» به معنای «صلح لاجوردی » شهرت یافت‌اما یکی از چپ گرایان برجسته شانگهای که ظاهرا بیش و کم نفوذی‌در چیانك چینك داشت در نشان دادن علاقه‌اش به نام‌هنری مستعار وی همواره مردد بود و عاقبت اندرز های این شخص سبب گردید که « چیانك چینك» نام هنری مستعار موفق‌تر «سیب لاجوردی »رابرای خود انتخاب کند. در مصاحبه‌اش با نویسنده امریکایی که کتاب شرح حال‌او ـ‌ایه رشته تحریر در آورده‌چیانك چینك یا« سیب لاجوردی » اعتراف کرد که بهر تقدیرهرگز ستاره تابناکی در آسمان هنر نبوده‌است .

یکی از پر شهرت ترین فیلم های وی که « خون‌بر کوهستان گرك» نام داشت ـ دارای‌داستانی بود که به شیوه‌ای تمثیلی وبه عنوان نوعی استعاره ضد ژاپنی ساخته شده بود.

فولکلوریك

دراین فیلم گله‌ای از گرك‌ها، که مظهر تجاوز « میلیتاریسم » ژاپنی به کشور چین هستند دهکده‌ای روستایی راکه نماینده چین است مورد حمله قرار می دهند . چیانك چینك که نقش یکی ازکشندگان گرگهای‌مهاجم را ایفا میکند ـ درحالیکه‌سرود پر طنینی راباترجیع بند «گرك ها رابکشیم » به‌اهالی دهکده‌ای که مورد هجوم گرك ها قرار گرفته‌است ملحق میشود. این سرود از آن زمان به بکی از تصانیف معروف « فولکلوریك » مردم چین تبدیل شده است :

اگر بمیریم و گرزنده بمانیم

خروج خواهیم کرد

به گرگها شبیخون خواهیم‌زد.

وروستارا

خواهیم رهاند.

خون‌برادران ما

همچون اقیانوس است

وپیکر های خواهرانه‌ان

به جنگلی میماند !

حکومت ناسیونالیست‌چین و انجمن شهر شانگهای‌که‌باید اجازه نمایش فیلم را صادرمی کردند وحشت داشتندکه‌ژ پنی ها پیام روشنی‌راکه فیلم«خون بر کوهستان گرگ ها القا می کرد» بدل خواهند گرفت‌و آن را حمله و اهانتی مستقیم‌برای ژاپن تلقی خواهند کرد . اما ژاپنی ها برعکس آن‌صوبراز قبول‌این تصور که بتوان‌آنان را به عنوان پست و درنده هایی چون گرگ ها شبیه‌کرد امتناع کردند . این نکته‌گفتنی است که در دهه های ۱۹۶۰ و ۱۹۷۰ نیز فیلم ها ی که در سینمای چین تهیه شدند تا حدود زیادی‌به همان شیوه‌ای که فیلم « خون بر کوهستان گرگ ها» نشان داد به آثار تمثیلی و بهمان اندازه بحث انگیز تبدیل شدند .

ناتمام

گزارشی از «کتاب» درسال گذشته

کتاب: کاهش عناوین، افزایش تیراژ

نشر کتاب نسبت به ۷ سال گذشته ۷۰ درصد کاهش یافته است

کتابهای تجدید چاپی موفق و پر- فروش بود

کتابهای کودکان کماکان بالاترین تیراژها را داشت

سالی که گذشت کتاب کارنامه درخشانی نداشت . سقوط نمودار چاپ کتاب در چند سال گذشته بویژه از سال ۲۵۲۹ به این سو موجب شدکه در سال گذشته دست اندرکاران چاپ و نشر و کارشناسان و علاقه‌مندان کتاب بطور جدی‌در این باره بمبحث‌و گفتگو بنشینند. به‌همین سبب برای نخستین بار در سال گذشته از سوی دولت سمیناری به منظور بررسی علل و عوامل رکود چاپ و نشر کتاب برپا شد . بااینهمه باز هم در سال ۲۵۳۵ نمودار چاپ‌کتاب مانند چندسال‌گذشته سیر نزولی خودرا دنبال کرد . براساس آخرین آمار تعداد کتاب های تازه منتشر شده در این سال به رقمی معادل ۱۲۵۰ عنوان کتاب می‌رسد که با مقایسه با سال ۲۵۳٤ کاهشی معادل۱۰۰ عنوان کتاب را نشان می‌دهد . البته‌باید به این رقم کتاب های تجدیدچاپی را نیز اضافه کنیم که شامل۵۲۰ عنوان کتاب می‌شود . متاسفانه دسترسی به آمار کتاب های‌منتشر شده از سوی دانشگاه ها ونیز کتاب های دیگری که بطورپراکنده در سطح کشور چاپ و منتشر می‌شوند و از کتابخانه ملی ایران شماره ثبت نمی‌گیرند امکان‌پذیر نبود . مقایسه آماری سال های اخیر باسال ۲۵۲۹ که بالاترین رقم چاپ کتاب را نشان میدهد می‌تواند ما را در شناخت بیشتر وضع چاپ و نشر امروز کتاب در ایران و نیزعلل‌کاهش شدید آن‌یاری دهد .

در سال ۲۵۲۹ تعداد ٤۲۱۵ عنوان کتاب ـدرسال۲۵۳۰تعداد ۳۵۷٤ عنوان کتاب ـ در سال ۲۵۳۱ تعداد ۳۳۷۹ عنوان‌کتاب سال ۲۵۳۲ تعداد ۳۰۷۰ عنوان کتاب ـ سال ۲۵۳۳ تعداد ۱۸۹۹ عنوان کتاب ـ سال ۲۵۳٤ تعداد ۱۳۵۰ عنوان و سال ۲۵۳۵ تعداد ۱۲۵۰ عنوان کتاب در کشور چاپ شده‌است (البته بجز کتاب هائی که از کتابخانه ملی اجازه ثبت نگرفته‌اند) بر این‌مبنا چنانچه در صد کاهش را برمبنای سال ۲۵۲۹ محاسبه کنیم به‌ارقام زیر دست می‌یابیم :

ـسال ۲۵۳۰ ـ۲۱ر۱۵ درصد.
ـ سال ۲۵۳۱ ـ ۸٤ر۱۹ در صد .
ـ سال ۲۵۳۲ ـ ۱۲ر۲۷ در صد .
ـ سال ۲۵۳۳ ـ ۹۵ر٥٤ در صد .
ـ سال ۲۵۳٤ ـ ۹۸ر٦۷ در صد .
ـ سال ۲۵۳۵ ـ ۳۵ر۷۰ در صد .

باین ترتیب در سال ۲۵۳۵ انتشار کتاب نسبت بسال ۲۵۲۹ رقمی معادل ۷۰ در صد کاهش داشته‌است .

سمینار کتاب

سمینار کتاب عمده مسائلی را که منجر به کاهش سال بسال آمار نشر کتاب شده است بدین شرح مورد بررسی قرار داد : نامتعارف بودن و پائین بودن حق تالیف و حق ترجمه ـ کمبود نیروی انسانی کارآمد درصنعت نشر ، فقدان چاپخانه های‌مدرن باتجهیزات و ماشین آلات نوین، بالا بودن سطح دستمزد ها و هزینه ها ، نابسامانی‌در کارممیزی کتاب و تشریفات مربوط به ثبت و صدور اجازه چاپ ، درسال گذشته نیز مانند سال های پیش این مشکلات همچنان به عنوان یک عامل بازدارنده در کارصنعت چاپ و نشر ایران خودنمائی می‌کرد. ناشران معتقدند که در سال گذشته صنعت چاپ کتاب نسبت بسال پیش وضع‌بدتری به خود گرفته و همچنان شاهد بالا رفتن هزینه ها به صورت سرسام آور بوده است . بد نیست به‌این نکته از قول چندتن از ناشران اشاره کنیم که‌هزینه های چاپ نسبت‌به هفت هشت سال پیش در بعضی زمینه ها افزایش غیر قابل تصوری به‌خود گرفته است . مثلا اجرت چاپ‌هر فرم کتاب در آن سال ها ۵۰تا ٦۰ تومان بود در حالی که‌اکنون اجرت چاپ هرفرم در شرایط کاملا مساوی حتی تا ۱۵۰۰ تومان‌هم می‌رسد. اجرت‌صحافی هرفرم هزار تائی‌کتاب در آن هنگام ۷ ریال بود و اکنون‌به ۵۰ تومان‌هم می‌رسد . بااینهمه وبا افزایش روز افزون دستمزد ها، چاپخانه دار ها همچنان با کمبود کارگر ماهر چاپ‌و صحافی روبرو هستند . ناشرانی هم‌که چاپخانه ندارند به اجبار باید تمام شرایط چاپخانه داران رابپذیرند.

مدیر انتشارات پیام می‌گفت به علت وضع چاپخانه‌ها و کمبود مواد اولیه ونامرغوب بودن جنس ،دیگر امکان عرضه کتاب با چاپ و صحافی خوب فراهم نیست . به همین دلایل در سال گذشته ماشین های آی . بی.ام برای اولین بار جای خود را بطور جدی در صنعت نشر کتاب کشور باز کرد و ناشران باآنکه حروف ماشین‌های آی. بی.ام جلوه حروف چاپی را ندارد و در آزار دادن چشم خواننده بی‌تاثیر نیست تعدادنسبتا زیادی از کتاب های خود را با استفاده از این ماشین ها چاپ و منتشر نموده‌اند . هزینه چاپ کتاب با آی . بی. ام در تیراژ پائین پیرامون ۳۰٪ و درتیراژ های بالا به تناسب ارزانتر از چاپ حروفی از کار خارج‌می ـ شود .

مسئله صحافی هم بنوبه خود مشکل بزرگ چاپخانه داران‌در سال گذشته بود . بگفته مدیر انتشارات طهوری جز چاپخانه سپهر متعلق به امیرکبیر و چاپخانه بیست و پنجشهریور که دارای ماشین های صحافی مدرن هستند کار صحافی دربقیه چاپخانه ها همچنان به صورت قرون وسطائی و بادست انجام می‌گیرد .

از نظر تشریفات ثبت و صدور اجازه چاپ کتاب برخی از ناشران معتقد بودند که وضع به همان منوال سابق بود .

قیمت کتابها

● فروش کتاب از نظر بسیاری کتابفروشان و ناشران سال پررونقی را پشت سرگذاشت . قیمت کتابها در سال گذشته با توجه به بالا رفتن بی‌رویه‌قیمت ها و هزینه های چاپی همچنان افزایش قابل ملاحظه‌ای داشت . انتشارات دانشگاه تهران درقیمت گذاری بالا ترین رقم ها را روی کتاب های خود می‌گذاشت و دانشگاه ملی کمترین قیمت ها را. در این میان ناشران خصوصی در قیمت گذاری از انتشارات دانشگاه تهران به مراتب عقب تر مانده بودند . برخی ازکتابفروش ها که کتاب های دانشگاه‌تهران را هم می‌فروشند در پاسخ این سئوال که کتاب ها و انتشارات دانشگاه تهران سه چهار سال پیش خیلی ارزانتر از کتاب هائی بود که ازسوی بخش خصوصی چاپ و منتشر می‌شد واکنون چرا کرو ارونه شده اظهار می‌ـ دارند که تاچند سال پیش‌سازمان انتشارات دانشگاه انتشارات‌خود را بدون سود حتی به زیان عرضه می‌کرد. در حالی‌که‌ازچندی پیش به‌این سو باتغییر سرپرست این سازمان ضمن اینکه این سازمان استفاده ازاعتبارات‌دولتی راکنار گذاشته سود سرشاری‌هم از محل فروش کتاب ها عاید خود کرده است . به عنوان‌مثال یکی از آخرین کتاب های‌دانشگاه تهران به نام فراسوی مارکسیسم در ۳٤۰ صفحه با کاغذ و جلد مقوائی به مبلغ۵٤۰ ریال بفروش می‌رسد . همین کتاب را اگر ناشر خصوصی بخواهد چاپ کند باتوجه به اینکه ملاحظاتی از جمله سرقفلی ، مسئله حق ـ الزحمه کارگردر بخش‌خصوصی، مالیات و دیگر مسائل روی‌قیمت گذاری آن تاثیر می‌گذارد بیش‌از ۳۵۰ ریال روی آن قیمت نمی‌ـ گذارد .

معمولا قیمت کتاب های‌ناشران خصوصی براساس هر صفحه به یک ریال تعیین میشود .قیمت گذاری از سوی دانشگاه ملی بر روی کتابها در شرایط کاملا مساوی با انتشارات دانشگاه تهران از نظر چاپ و جلد و کاغذ تنزل فاحشی نزدیک بسه برابر کمتر را نشان می‌دهد .

به عنوان مثال کتاب برنامه ریزی سوسیالیستی که از سوی دانشگاه ملی منتشر شده در۳٤۰ صفحه با کاغذ و جلد و چاپ‌در شرایط کاملا مساوی با کتاب فراسوی مارکسیسم دانشگاه‌تهران دویست ریال قیمت دارد . شایع است مسئله قیمت گذاری کتاب ها را مرکز بررسی قیمت ها به عهده خواهد گرفت امیدکه بتواند در یکنواخت کردن منطقی قیمت کتابها موفقیتی حاصل کند . شک نیست‌که شیوه قیمت‌گذاری از سوی دانشگاه ـ که نبایدجنبه انتفاعی به کار خود بدهد ـ اثرات نامطلوبی در شیوه قیمت گذاری ناشران خصوصی می ـ گذارد .

کتاب های تازه‌چاپ

در سال گذشته از میان کتاب های تازه چاپ اولین مکان را کتاب «به کودکی که هرگززاده نشد» نوشته اوریانا فالاچی صاحب شد که جمعا در طول‌یک سال چندین بار از سوی سه ناشر چاپ شد .

درمیان کتاب های تجدید چاپی مقام اول را کتاب زمینه جامعه شناسی آریانپور حائز بود که در سال گذشته چندین بارتجدید چاپ شد و میزان فروش آن بیش از سی‌هزار جلد بوده‌است، مکان دوم راکتاب‌صدسال تنهائی نوشته گابریل گارسیا مارکز در اختیار دارد و پس از ان کتاب سووشون نوشته سیمین‌دانشور است . ، چند کتاب غلامحسین ساعدی نیز در این ردیف قرار داشت وباتیراژ زیاد چاپ ونایاب شد .

تیراژ کتاب کودکان که از سوی انتشارات کانون پرورش فکری چاپ شد از ۱۰ تا ۳۰ هزار جلد بود .

از کتاب های پرفروش سال دومنظومه حمید مصدق بود که چاپ چهارم آن با ۱۱ هزار تیراژ چاپ شد و جزو آثار پرفروشی چون آثار فروغ فرخزادو نیماو شاملو و اخوان قرار گرفت .

چاپ وانتشار سه جلد از دانشنامه ایران واسلام یکی از مهمترین اقدامات بنگاه ترجمه و نشر کتاب بود ، این کتاب که دائرةالمعارف فرهنگ و علوم ایران واسلام است . درصورت کامل شدن میتواند یکی ازمعتبر ترین کتاب های مرجع باشد .

تجدید چاپ

در سال‌گذشته درجمع کتاب های تجدید، چاپی که‌تعدادشان بیشتر از کتاب های تازه چاپ بود» ، تجدید چندکتاب ارزشمند آن چنان بااهمیت تلقی شد که جا دارد در این گزارش از آنها یادشود. باارزش ترین‌مجموعه‌ای که تجدید چاپ‌آن خیلی موثر افتاد فرهنگ معین بود که‌هنوز همتمام مجلدات آن به‌بازار عرضه

بقیه درصفحه ۱۰

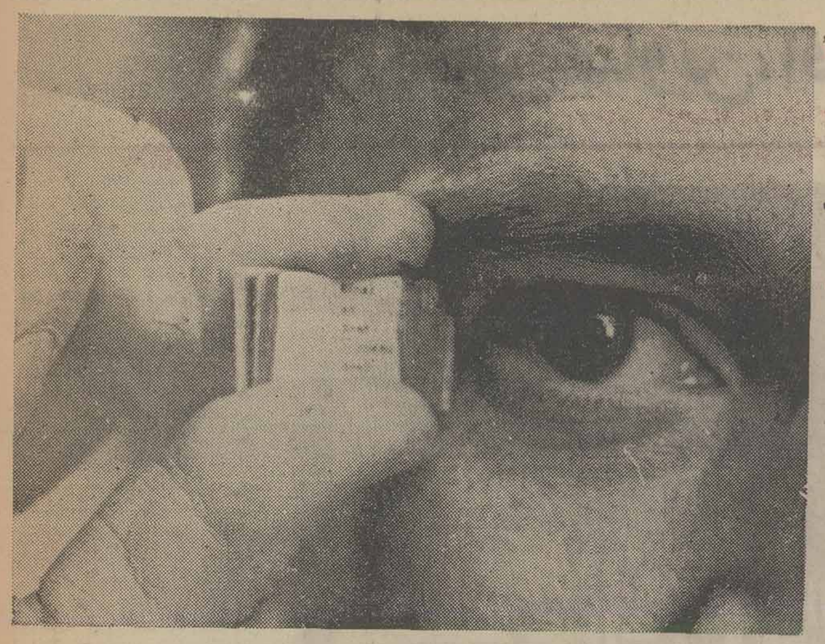

کتاب ، هنوز ارزش واقعی‌خود را باز نیافته است .

کتاب: کاهش عناوین، افزایش تیراژ

بقیه‌ازصفحه ۹

نشده است قبل از تجدید چاپ، آنان که منتظر فرصت‌هستند برای این فرهنگ ارزشمند بازار سیاه بوجود آورده بودند و دوره شش جلدی آنرا حتی تا پنج هزار تومان هم بفروش رساندند و تجدید چاپ آن باعث شد که این بازار سیاه از میان برود .

کتاب ارزشمند دیگری که‌چاپ آن با اهمیت تلقی شد مجموعه دوجلدی از صبا تا نیما اثر یحیی آرین‌پور بود این کتاب‌هم در نوع خود دائرةالمعارفی برای ادبیات‌معاصر تازمان‌نیما به‌حساب می‌آید. مجموعه مفصل تاریخ اجتماعی ایران تالیف مرتضی راوندی اگرچه بعنوان یک کتاب تجدید چاپی تلقی شد ، ولی واقعیت این است که باید آن را یک کتاب تازه به حساب‌آورد، چون دوجلدی‌که‌تاکنون ازتاریخ اجتماعی ایران به بازار امده‌نشان می‌دهد که مولف آن کار خود رادر مقیاس وسیعی گسترش‌داده و کتاب راعلاوه بردوبارەنویسی از لحاظ حجم به چند برابر چاپ قبلی رسانده است .

این تبصره در مورد نقد ادبی دکتر عبدالحسین زرین‌کوب هم صادق است ، چون نقدادبی دکتر زرین‌کوب به دو مجلدمفصل تبدیل شده است .

امیرکبیر و ایران تالیف‌فریدون آدمیت هم از جمله‌کتاب هائی بود که مورد استقبال فراوان خوانندگان قرار گرفت .

ادبیات ایران

سال گذشته‌برای‌ادبیات‌ایران متاسفانه سال خوبی نبود ،چون نویسندگان و شاعران ما بسیار کم‌کار کردند یا کارشان عرضه نشد و تمام فعالیت در چند مجموعه قصه و یک رمان خلاصه شد که از میان‌آنهاموفق ترینشان کتاب عاقبت قلم فرسائی‌غلامحسین ساعدی ،نمازخانه‌کوچک‌هوشنگ گلشیری بود و پس‌از آن ها سگ و زمستان بلند شهرنوش پارسی پور است .

تعداد این کتاب ها هر چنداز شمار انگشتان یکدست هم که بگذرد برای کارنامه یکسال قصه نویسی ایران نمره بسیار کمی است .

در زمینه شعر اصلا فعالیتی صورت‌نگرفت و هیچ مجموعه شعری از شاعران صاحب نام تثبیت شده به بازار نیامد وچند مجموعه‌ای هم که‌به بازار آمداز لحاظ کیفیت کار در سطحی نبود که بتوان آنها را به حساب آورد .

همچنانکه سال گذشته قصه‌نویسی ایران با حسرت ناظر تجدید چاپ و فروش اثارقبلی نویسندگانی چون غلامحسین ساعدی ، سیمین دانشور ، احمد محمود ، جلال آل‌احمد ، و دیگران بود ، درکار شعر نیز همین‌رکود حاکم بود و آثار شاعرانی چون نیما یوشیج ، احمد شاملو و مهدی اخوان ثالث تجدید چاپ شد .

در میان کتابهایی که برای کودکان منتشر شد باید نام‌کتاب سیبووساوکوچولو را بخاطر سپرد که برنده جایزه مخصوص داوران نمایشگاه جهانی بولونیا (۱۹۷۷) شد .

درمورد کتاب کودکان این واقعیت را باید اعتراف کرد که بیش‌از آثار خوبی که عرضه‌می‌شود نوشته‌های واقعاً بدهم فقط بصرف فروش داشتن به‌بازار آمد. البته این موضوع را هم باید مورد توجه قرار داد که کتاب های کانون پرورش فکری کودکان و نوجوانان عموما کتاب های‌باارزشی بودند وجز کانون، کتاب های سازمان هنگام هم درجمع کتاب های خوب‌قرار داد .

ادبیات نمایشی

در زمینه کتاب های نمایشی بازار جدید چاپ رونق داشت و آثار بهرام بیضائی بیشترین سهم را می‌برد . ارزنده ترین کتابی که برای نخستین بار ترجمه و پخش شد (زندگی من درهنر) اثر کنستانتین استانیسلاوسکی به ترجمه علی کشتگر بود . زندگی من در هنر تئاتر هنری مسکو و همچنین امکان شناخت بیشتری از استانیسلاوسکی ، این استاد تئاتر علمی را میدهد و چگونگی فعالیتهای فضای کلی تئاتر پیش از انقلاب روسیه را تصویرمی‌کند .

کتاب دیگری که از آن باید یاد شود تکنیک برشت تالیف شیرین تعاونی است .مولف این کتاب با استفاده از منابعی‌فراوان و مورد اطمینان شناختی‌ازتکنیک اجرائی برشت که سال هاست در این دیار اینهمه راجع به آن‌بحث میگردد بدست میدهد .

از برشت‌همچنین کوریولانوس و آثارکوتاهی چون قیمت آهن چنده و دانسن پخش گردید.

امیدواریم که درسال های‌آتی گنجینه کامل او را بفارسی‌داشته باشیم .

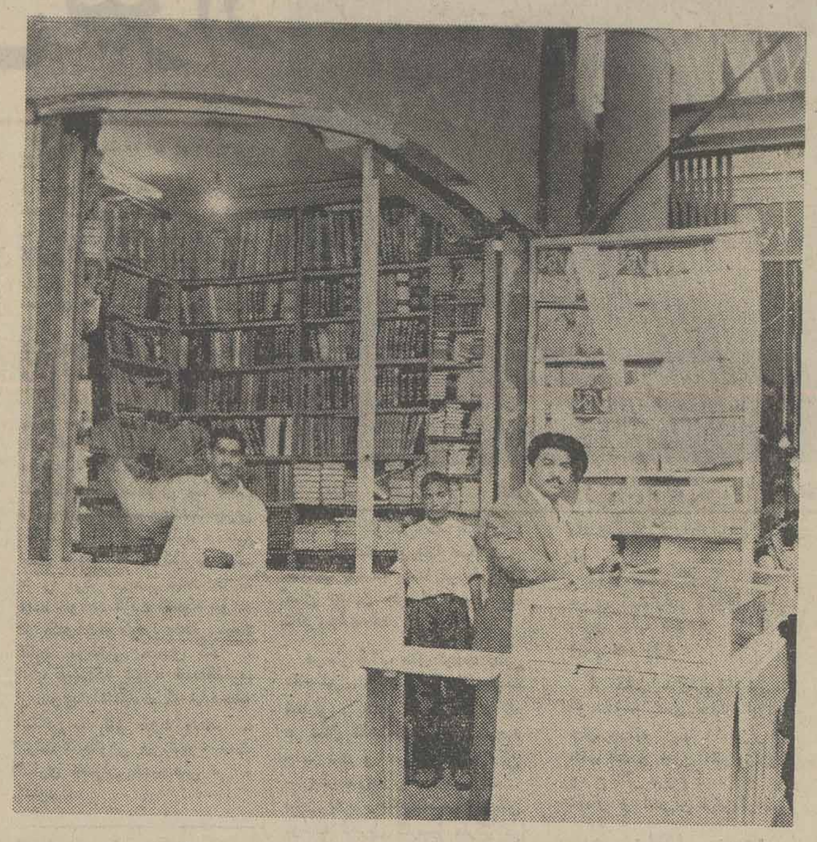

با ادغام موسسات‌نشر دریکدیگر، مسئله چاپ ،توزیع و فروش و نسبت به سال های پیش‌وضع‌بهتری یافته است .

کتاب از دکه‌هائی (مثل عکس‌بالا) به مغازه هائی باویترین آراسته‌و ترتیب منظم و مشتری پسند نقل مکان کرده است .

گروه‌فرهنگی پگاه

کلاسهای آزمون همگانی وتکدرس ششم طبیعی ـ ریاضی ـ ادبی .

از ۱۶ فروردین درسه‌نوبت ۷٫۳۰ صبح ـ ۱ و ۵ بعدازظهر

حساب استدلالی : مصطفی رنگچی	جبر و مثلثات: هوشنگ نظری
جبر : الموتی ـ نظری	فیزیک : مهندس عربشاهی
ترسیمی وزقومی : محمود امتیازجو	شیمی : راستی ناصری
مثلثات : فیروزگان ـ قمصری ـ ظهیری	زبان : امیری ـ کرباسی
فیزیک و مکانیک : مهندس پرفروغ ـ صلواتی	عربی و ادبیات : شهریاربیدار
رسم فنی : مهندس عبداله فرتو	

گروه آزمون: امیری ـ بیدار ـ تفضلی ـ حسن‌زاده ـ رنگچی ـ غریب ـ کرباسی ـ مهاجرانی

مخبرالدوله سعدی‌شمالی ـ کوچه‌جنوبی بیمه ایران تلفن ۳۹۳۰۸۵

گروه‌فرهنگی آذر

برای کلاسهای تک درس ششم ریاضی وطبیعی که از روز بیستم فروردین ماه ۲۵۳۶ شروع میشوند همه روزه از ساعت ٤ الی ۸ بعد از ظهر درمحل‌های زیر ثبت نام مینماید :

۱ـ دبیرستان شماره ۱ آذر خیابان نادری چهارراه قوام‌السلطنه تلفن: ٦٤٣٦٤٢ـ٦٦٧١٧٠
۲ـ دبیرستان شماره ۲ آذر میدان بهارستان اول خیابان صفی علیشاه تلفن ۳۱۸٤۸۱ـ ۳۰۱۱۰٦

از روز یکشنبه هفتم فروردین ماه ۲۵۳٦ دفتر ثبت‌نام دایر می‌باشد .

گروه‌فرهنگی آذر

برای کلاسهای آمادگی‌آزمون همگانی که از روز هفدهم فروردین ماه ۲۵۳٦ شروع میشوند ازساعت ٤ الی ۸ بعداز ظهر درمحل های زیر ثبت‌نام مینماید .

۱ـ دبیرستان شماره ۱آذر خیابان نادری چهارراه قوام‌السلطنه تلفن: ٦٤٣٦٤٢ـ٦٦٧١٧٠
۲ـ دبیرستان شماره ۲آذر میدان بهارستان‌اول خیابان صفی‌علیشاه تلفن : ۳۱۸٤۸۱ ـ ۳۰۱۱۰٦

از روز یکشنبه هفتم فروردین ماه ۲۵۳٦ دفتر ثبت‌نام دایر می‌باشد .

آگهی پذیرش دانشجوی فوق‌لیسانس پرستاری

انجمن توانبخشی وابسته به وزارت بهداری و بهزیستی در سال تحصیلی ۳٦ ـ ۳۷ برای دوره فوق‌لیسانس پرستاری روانی تعدادی دانشجو با شرایط زیر می‌پذیرد .

۱ـ دارا بودن لیسانس پرستاری عمومی
۲ـ دارا بودن میانگین سه به‌بالا یا ۲٫۵ باپنج سال تجربه در مراکز معتبر
۳ـ معافیت قانونی ازنظر نظام‌وظیفه
٤ـ اتمام تعهد درقبال‌سازمان های دولتی‌وخصوصی

ازمتقاضی خواهشمند است برك درخواست ذیل‌را تکمیل وبه نشانی تهران ـ خیابان شاهرضا بین‌کالج‌و ویلا ،کوی سرشار ،پلاك ۳٤ طبقه‌چهارم‌قسمت‌پرستاری ارسال نمایند.

فرم درخواست ثبت نام

نام — نام خانوادگی
نام و آدرس کامل مدرسه عالی پرستاری — تاریخ اخذ مدرک تحصیلی
نشانی کامل محل سکونت — م‌الف ۳۸۵

آگهی استخدام
دانشگاه اصفهان

گروه تاریخ و ایرانشناسی دانشکده ادبیات وعلوم انسانی بمنظور تکمیل کادر هیئت علمی به تعدادی مربی استادیار که‌در رشته باستان‌شناسی، تاریخ‌فرهنگ ایران، ایران شناسی ویا تاریخ دارای درجات فوق لیسانس یا دکترا می‌باشند، از طریق مسابقه ومصاحبه وامتحان استخدام می‌نماید. داوطلبان واجد شرایط میتوانند از این تاریخ لغایت آخر فروردین ماه ۲۵۳٦ برای کسب اطلاع بیشتر و تاریخ امتحان با دانشکده ادبیات و علوم انسانی دانشگاه اصفهان واقع در کوی دانشگاه مکاتبه و یا تماس حاصل نمایند .

رئیس دانشکده ادبیات و علوم انسانی
بدیع‌الله فیروزی

گروه‌فرهنگی خزائلی

برای کلاسهای تکدرس دوره نظری

(نظام‌جدیدآموزشی)

ثبت‌نام می نماید

نشانی خیابان شاه‌آباد کوچه محمودی تلفن ۳۹۱۸۸۱ و۳۱۸۰۰٦

ب.ام.و ـ پژو ـ تانوس ...
ترانزیت اتومبیل های صادراتی

32 avenue brugmann 1060 brussels belgium telphone 344.49.16 telex 21.950

کم خرج ترین راه برای تحویل سریع‌اتومبیل‌های صادراتی در اروپا : ۲٤ ساعته

شرکت سهامی خاص معادن لوت

از دارندگان سهام دعوت میکندکه درساعت ده روز شنبه سوم اردیبهشت ۲۵۳٦ در مجمع عمومی‌عادی وفوق‌العاده که‌درمحل شرکت واقع در خیابان الوند شماره ۵تشکیل میشود حضور بهمرسانند.
دستور جلسه مجمع عمومی فوق‌العاده بحث درباره ادامه فعالیت شرکت و دستور جلسه مجمع‌عادی انتخاب مدیران‌و بازرسان است.

رئیس هیئت مدیره ـ مهندس فریدون زاهدی

گروه‌فرهنگی خوارزمی

برای کلاسهای زیر از هم‌اکنون ثبت‌نام میکند.

الف ـ کلاسهای کنکور(آزمون‌همگانی) که‌ازپانزدهم فروردین شروع میشود.
ب ـ کلاسهای تک‌درس ششم‌طبیعی وریاضی که‌از پانزدهم فروردین ۳٦ شروع میشود.
در خردادماه ازداوطلبان امتحان تستی بعمل می‌آید که باماشین I-B.M. تصحیح میگردد.

داوطلبان برای ثبت‌نام همه روزه از ساعت ۵تا۸ بعد ازظهر بادوقطعه عکس ٤×۳ به واحدهای زیر مراجعه نمایند.
۱ـ دبیرستان شماره یک خیابان دانشگاه چهارراه سزاوار تلفن ٦٤۰۸۸٤.
۲ـ دبیرستان شماره دو اول خیابان شاه‌آباد جنب میدان بهارستان تلفن ۳۱۸٦۳۳
۳ـ دبیرستان ارشاد خیابان دماوند خیابان ششم بهمن پلاک ۲۲ تلفن ۷۳۱۰٤۵

داوطلبان شهرستانها برای کلاسهای فروردین با ارسال چک بانکی بمبلغ دوهزار وپانصد ریال علی‌الحساب به نشانی دبیرستان شماره یک میتوانند جا رزرو کنند. آـ۱۰۰٦۷

دنیای ورزش
روز های شنبه

گروه‌فرهنگی خزائلی

برای کلاسهای آمادگی آزمون‌همگانی

وکلاسهای ششم‌تک‌درس (ریاضی، طبیعی، ادبی)

که از پانزدهم فروردین ماه تشکیل میگردد. ثبت‌نام مینماید

جهت رزرو همه روزه از ساعت ٤ تا ۹ بعداز ظهر همراه با دو قطعه عکس مراجعه فرمائید.

نشانی ـ خیابان شاه‌آباد کوچه محمودی تلفن ۳۹۱۸۸۱-۳۱۸۰۰٦

اطلاعیه‌سازمان سنجش آموزش کشور

درباره

توزیع کارت ورودی داوطلبان شرکت در امتحان زبان اعزام دانشجو به خارج از کشور

باطلاع کلیه داوطلبانی که‌مدارك کامل خودرادر فرصت مقرر برای شرکت در امتحان زبان اعزام دانشجو به خارج از کشور به‌سازمان سنجش آموزش کشور ارسال داشته‌اند میرساند که برای دریافت کارت‌ورودی به‌جلسه امتحان باید شخصا بادر دست داشتن شناسنامه عکس دار و با توجه به حرف اول‌نام خانوادگی در روز پنجشنبه ۱۸ فروردین ماه ۲۵۳٦ به‌ترتیب‌زیر به محل های تعیین شده رجوع کنند :

۱ـ داوطلبان تهران

از الف تا ژ صبح پنجشنبه	۱۸٫۱٫۲۵۳٦	دانشگاه‌تهران خیابان شاهرضا
از س تا ق بعدازظهر پنجشنبه	۱۸٫۱٫۲۵۳٦	دانشگاه‌تهران خیابان شاهرضا
از ك تا م صبح پنجشنبه	۱۸٫۱٫۲۵۳٦	دانشگاه صنعتی‌آریامهر خیابان‌آیزنهاور
از ن تا ی‌بعدازظهر پنجشنبه	۱۸٫۱٫۲۵۳٦	دانشگاه صنعتی‌آریامهر خیابان‌آیزنهاور

۲ـ داوطلبان شیراز

از الف تا ش صبح پنجشنبه	۱۸٫۱٫۲۵۳٦	دانشگاه‌پهلوی خوابگاههای باغ‌ارم (شیراز)
از ص تا ی بعدازظهر پنجشنبه	۱۸٫۱٫۲۵۳٦	دانشگاه‌پهلوی خوابگاههای باغ‌ارم (شیراز)

۳ـ داوطلبان تبریز

از الف تا ش صبح پنجشنبه	۱۸٫۱٫۲۵۳٦	دانشگاه آذرابادگان بلوار پهلوی (تبریز)
از ص تا ی بعدازظهر پنجشنبه	۱۸٫۱٫۲۵۳٦	دانشگاه آذرابادگان بلوار پهلوی (تبریز)

توزیع کارت صبح از ساعت ۸ الی ۱۳ و بعدازظهر از ساعت ۱٤ الی ۱۹ انجام خواهد شد .
داوطلبان در روز توزیع‌کارت از محل حوزه امتحانی خود مطلع خواهند شد .

سازمان سنجش آموزش کشور

سفر بخیر

جاده ، همیشه تسلیم راننده خوب و محتاط است

وزارت راه و ترابری

نیازمندیهای اطلاعات

برای دادن آگهی تلفنی باشماره های ذیل تماس حاصل فرمائید
تلفنهای: ۳۱۲۴۱۳-۳۱۱۲۲۷

فروش دست دوم

یک خانواده خارجی پالتو پوست و موکت نو را خیلی ارزان بفروش می‌رساند تلفن ۶۳۵۴۶۸

یک پالتو پوست پلنگ بایقه و سر آستین و پائین زیبلین سایز ۴۸ ایتالیا بفروش می رسد با تلفن ۲۲۲۷۰۴ تماس بگیرید.
۱ـ۲ آـ۲۰۵

فروش اثاث منزل
بعلت مسافرت ۱۴ و ۱۵ فروردین از ساعت ۱۰ صبح الی ۶ بعداز ظهر نشانی نارمك میدان‌هفت حوض‌جنب بانك‌صادرات تلفن ۸۵۲۲۵۵

خریداثاثیه

فرش ایران نوین
خریدار قالی‌و قالیچه و تعویض فرشهای‌نو باکهنه تلفن۶۵۳۱۹۵

فرش امید
فرشهای نو وکهنه راجهت صادرات خریداریم تلفن ۳۴۵۶۵۵و ۳۳۷۷۰۲

آنتن تلویزیون

نصب آنتن جی سی بی و رنگی فوری ۳۴۱۲۹۸

تعمیر تلویزیون

سرویس تلویزیون رنگی
لوو آلمان
مراکزسرویس تهران:
تلفنهای: ۵۳۵۵۱۵
۵۲۲۹۱۴-۵۲۸۳۹۵
۶۴۶۹۰۶-۶۴۸۳۰۷
اصفهان:تلفن: ۳۸۱۴۲
اهواز:تلفن: ۲۳۳۴۸
آبادان:تلفن: ۲۳۷۴۸
شیراز:تلفن: ۲۷۸۹۰
مشهد:تلفن: ۲۹۴۰۷

تعمیرگاه مجازتلویزیون
شاوب‌لورنس
آر. تی. آتلفن۳۴۱۲۹۸

تلویزیون شما فوری در منزل تعمیر میشود ۲۷۴۷۷۰

نمایشگاه دکوراسیون

تزئینات
(۲۰۰۰)
کاغذ موکت کفپوش۹۳۹۵۰۶

تزیین فوری فوری پرده کرکره کاغذدیواری موکت‌کفپوش سقف‌پوش پرسیانا ۵۳۷۷۰۸

تزئینات شب‌نور
انواع موکت های خارجی و ایرانی کاغذ دیواری و پرده کرکره به نازلترین قیمت تهیه ونصب می‌گردد خیابان‌دماوند روبروی استخر آریا پلاک ۱۱۷۳ شرکت شب نور
تلفنهای ۷۹۵۱۵۹ و ۷۹۸۱۶۶ و ۷۹۳۹۰۳

تزئینات شقایق
کاغذ دیواری ، موکت کفپوش نقد و اقساط ۵۳۱۴۹۴

برای ساختمان شما

اسکلت فلزی تلفن ۸۴۵۸۰۷

داربست پلیت
نصب فوری داربست فلزی تلفن ۷۳۱۶۰۶ و ۷۳۰۴۷۹

نصب فوری رابیتز آگوستیك نمای آلومینیم ایرانیت و جوشکاری ۷۳۲۹۹۶

مهندسین‌مشاور
طرح محاسبات معماری داخلی واجرای‌ساختمان های مسکونی و صنعتی تلفن ۶۸۵۱۳۴

مقاطعه‌کاری ساختمان تعمیرات نقاشی‌وآسفالت محمد معمار تلفن ۷۹۶۳۵۲

آجرسفال
مصالح ساختمانی تحویل فوری شرکت کوپریك ۲۳۶۴۵۰

خاکبرداری
و انجام دهنده کلیه کار های ساختمانی ۸۵۰۷۳۶

تعمیرات
فوری دربهای شیشه‌ای
تلفن ۶۶۵۵۳۴

نصب
داربست فلزی ایرانشهر ۸۲۶۳۴۸

رابیتز
فروش و نصب سقفهای کاذب
۷۶۱۲۸۰
۷۶۱۲۸۱

پیمانکار آسفالت و نقاشی
تلفن ۸۹۵۷۳۲ و ۶۳۳۱۹۴

داربست رویال‌استاچ
فروش‌و نصب‌داربست۸۵۶۲۵۴
۱ـ۱۵ آـ۱۰۰۷

(آسفالت)
انجام قیرگونی‌و اسفالت بام و محوطه‌سازی در جاده های محدود ۶۶۱۹۵۲ و ۶۴۰۱۰۵

قیروگونی و اسفالت
باتضمین ۷۳۸۴۵۵ـ ۷۳۰۱۰۸
۱ـ۷

کانال کشی ساختمان
و سرویس شوفاژ فوری ۷۹۳۸۹۷

شستشوی مبل وفرش

دیاموندسرویس
خشکشوئی مبلمان موکت پرده، کفپوش،پارکت و نظافت کلیه ساختمان تلفن۷۶۹۷۲۵
آـ۹۹۸
۱ـ۱

پیام کلین
خشکشوئی مبلمان فرش داخل اتومبیل
خشکشوئی موکت متری ۳۰ ریال تلفن ۸۵۳۰۳۱
آـ۶۹۲

دوراکلین
سرویس آمریکا
تلفن های رزرو وقت ۸۴۸۳۹۵ و ۸۴۸۳۹۶ و ۸۴۵۶۸۳

قالیشوئی‌دی(طهمورثی) خاکگیری ، شستشو ، تطهیر تلفن ۵۹۶۹۷

قالیشوئی شریت‌اوغلی
شستشو با اصول مذهبی
۹۲۶۱۸۹

قالیشوئی بیوك بسرپرستی داریوش
مجهز بتمام دستگاههای مدرن قالیشوئی فی متری ۹۰ ریال رنگبرداری و رفوگری‌پذیرفته میشود ضمنا مجموع قالیهای کمتر از ۱۵متر ۱۵ مترمحسوب میشود سرویس ۲۵۰ ریال‌تلفن های ۵۵۱۳۶۰و ۹۷۷۱۱۸

کلین سرویس پاکزا
خشکشوئی فرش مبل ، موکت وکلیه کفپوش ها با آخرین تکنیك تمیزتر و ارزانتر تلفن ۸۵۳۹۹۵

کلین‌سرویس
مژدهی
خشکشوئی مبلمان موکت‌فرش در محل با تکنیك برتروگرانتر
۶۳۹۱۹۷

سرویس فورهاش
خشکشوئی موکت مبلمان‌پارکت کفپوش پرده و نظافت‌داخلی وخارجی ساختمان ۷۵۶۵۵۸

بدون ادعا
ناتالی اکسپرس خشکشوئی موکت مبل فرش پرده ونظافت کلی ساختمان ۸۳۳۲۳۲ و ۸۳۷۹۰۳

کارخانه قالیشوئی زمرد ۶۶۳۸۰۳

لیدرهوم
سرویس آمریکا مبلمان فرش موکت داخل اتومبیل نظافت‌و پارکت ساختمان بهتر و ارزانتر تلفن
۸۵۳۷۸۰ ـ ۸۵۶۵۳۰

خشکشوئی آمریکائی
با ۱۰ سال سابقه کاری در ایران‌مبلمان موکت فرش تشك اتومبیل‌و کلیه نظافت‌ساختمان شستشو‌و نصب پرده گرانتر: مطمئن‌تر
تلفن ۸۵۶۲۶۹

تعمیروسرویس یخچال

تعمیرات انواع یخچال‌تلفن ۷۳۰۰۶۷ و ۷۳۹۲۸۵

تعمیرگاه یخچال‌فریجیدر
اثاث یدکی موجود ۸۴۸۷۵۶

تعمیر یخچال لباسشوئی
سید حسین ۲۴۲۴۳۸

تعمیر یخچال ۹۷۵۹۹۲

تعمیر همه نوع یخچال
سرویس‌و تعمیرکولر در محل
۸۵۳۷۳۱

تعمیروسرویس شوفاژ

سرویس شوفاژ۹۷۵۹۹۲

نصب شوفاژ و تهویه مطبوع وآب رسانی شرکت مکرول ۸۲۲۷۸۸

فرانس شوفاژ
نصب و سرویس‌تعمیرات و نگهداری شوفاژ با سرویس شبانه روزی ۸۴۱۱۲۵ ـ ۸۵۲۵۶۸

نصب‌شوفاژبا بهترین لوازم باقساط یکساله
شرکت الکتروساختمان
۸۴۹۵۷۴

تعمیروسرویس لوازم‌منزل

تعمیر لباسشوئی ۷۶۴۰۳۰

تعمیر مجاز ماشین های لباسشوئی ۹۷۵۹۹۲

سرویس آبگرمکن ۹۷۵۹۹۲

لوله کشی گاز

شرکت هلپ
لوله‌کشی گاز منازل زیر نظر مخصصین در اسرع وقت با تائید شرکت ملی گاز ایران.
تلفن: ۷۶۱۱۹۶
۷۶۵۵۵۴

دلتاگاز
طرح محاسبه واجرا با استاندارد وتایید شرکت‌ملی‌گاز تلفن ۶۳۸۰۵۷

لوله‌کشی گاز منازل.
با تأیید شرکت ملی .گاز
بی‌اف‌اچ تکنیك
تلفن ۸۴۹۷۱۲

ایران گاز
پخش گاز { ۵۹ـ۸۹۱۲۵۱ / ۹۷ـ۸۹۲۱۹۱
قبول سفارشات همه روزه ازساعت ۷ صبح الی ۹ شب
تلفن شکایات ۸۹۲۱۹۰
سرویس اجاق { ۱۶ـ۸۹۳۳۱۵
سرویس آبگرمکن { ۸۳۷۱۶۱ / ۸۳۶۱۶۵
نمایشگاه محصولات شاهرضا میدان فردوسی

فروشگاههای اتومبیل

بورس پیکان بوستان
انواع اتومبیل ۹۳۲۵۲۲ و ۹۲۳۶۳۰
آـ۸۶۱

تحویل فوری اتومبیلهای
پژو ـ مرسدس بنز ـ اودی
باشرکت پ.ا.ر.س
پاریس P.F.R.S.E.
تلفن ۷۶۶۵۱۲۷ تلگرافی Francoperse Paris
آـ۳۸۸

فروش اتومبیل

پیکان

پیکان۵۱اتوماتیك بسیار تمیز بابیمه کامل و تو دوزی نو ۹۷۳۰۰۱داخلی ۶۶ قابل‌رحمت
۱ـ۲ آـ۹۱۷

پیکان‌دولوکس ۵۶ شیشه‌رنگی سپر بهن صفر کیلو متر ۵۴ هزار و ۵۰۰ تومان تلفن ۹۵۸۰۵۵
۱ـ۳ آـ۹۹۷

پیکان ۵۴ نیمه دوم بدون واسطه تلفن ۹۲۰۶۸۶
آـ۷۱۲
۱ـ۲ آـ۷۱۳

یکدستگاه پیکان آبی رنك مدل ۵۵ بدون‌واسطه ۵۱ هزار تومان به‌فروش میرسد تلفن ۲۷۴۳۲۰

پیکان دولوکس
۵۵ بسیار تمیز با تجهیزات اضافی کارکرد ۳۰۰۰ کیلومتر رنگ نخودی ۹۵۴۰۶۳
۱ـ۲ آـ۹۰۵

پیکان دولوکس ۵۵ قهوه‌ای با وسایل اضافی بدون واسطه فروخته می شود کارکرد ۱۲ هزار کیلو متر تلفن ۷۸۰۳۴۰
آـ۱۱۴۶

پیکان ۵۳ـ ۶۵۷۶۶۵
۱ـ۱

ب ام و
یکدستگاه بی.ام.و ۳۲۰ مدل ۷۷ رنگ انگوری متالیك مشخصات چهارحلقه یخ شکن رادیو پخش و آنتن برقی‌به فروش میرسد. از ساعت ۹ الی۱۲ صبح ۶۶۲۰۳۱ـ ۱ بعد از ظهر تا۹ شب ۲۹۵۹۳۳
آـ۷۷۷

یکدستگاه ب‌ام‌و ۳۲۰مدل۱۹۷۷ دانشجوئی گمرکو نمره نشده بیواسطه بفروش می‌رسد تلفن ۷۸۳۲۹۱
۱ـ۴ آـ۲۳۳

ب‌ام‌و ۳۲۰ مدل ۷۷ به علت مسافرت فوری به فروش میرسد ۶۲۸۵۴۸

پژو
پژو ۵۰۴ مدل ۷۴ رنگ شیری بالوازم اضافی قیمت ۶۶هزار تومان تلفن ۹۶۹۸۴۵
۱ـ۲ آـ۹۰۶

شورولت کامارو رنگ نقره‌ای ۵ مدل ۷۶ بی نهایت تمیز گمرك شده نمره نشده فوری‌بفروش میرسد ۶۴۳۲۵۹ ـ ۹۵۲۰۶۹

فولکس ۱۶۰۰ مدل ۶۸ رنگ آلبالوئی نمره تهران بسیار تمیز ۲۷ هزار تومان مقطوع تلفن ۹۶۳۶۸۱
۱ـ۵

فولکس استیشن مدل ۶۳ به فروش میرسد تلفن ۳۴۲۹۷۳
۱ـ۲ آـ۸۰۰

بنز ۲۲۰ اس مدل ۶۲ در وضعیت‌عالی مقطوع ۳۵ هزار تومان تلفن ۲۷۶۲۰۵

تویوتاکارینا
مدل ۷۷ با رادیو آجری متالیك نمره و بیمه شده بعلت مسافرت بفروش میرسد بعدازظهر ها از ساعت ۵ به بعد تلفن ۲۳۷۷۴۱

لانچیابتا۱۶۰۰ مدل۷۷ فروشی ۹۵۵۲۷۲
۱ـ۳ آـ۷۰۴

اکازیون
لانچیابتا ۲۰۰۰ کوپه رنگ نقره‌ای متالیك مدل ۷۶ گمرک پرداخت شده نمرنشده‌استثنائی تودوزی مخمل شیشه رنگی کارکرد ۹۰۰۰ کیلو متر به‌علت مسافرت فوری بفروش می رسد از ساعت ۸ الی ۱۲با تلفن‌های ۸۵۰۱۷۶ و ۸۵۰۵۹۰ و ۸۵۰۳۸۷و ۸۵۹۶۷۱ داخلی ۴۴ مشفقی و بعد ازظهر ها باتلفن : ۲۳۰۵۸۱ منظوری تماس حاصل فرمائید.
آـ۹۱۸

ژیان‌مدل۵۳ نقدا ۱۸۰۰۰تومان ۳۴۲۵۲۷
۱ـ۲ آـ۲۰۹

ژیان۵۵سفیدپلاستیک فرانسوی ۹۵ کیلو متر کارکرد مقطوع ۲۴هزار تومان تلفن ۸۲۸۵۰۶ و ۸۳۳۳۸۲
آـ۹۰۰

کامارو ۷۶ـ ۶ سیلندر بدون واسطه فروشی تلفن۹۳۶۹۶۱
۱ـ۲

اکازیون
کامارو دانشجویی ال تی ۷۷ نقره‌ای متالیك کولر شیشه رنگی دنده‌ای ۶ سیلندر بفروش می‌رسد ۶۳۳۴۶۷

اپل کادت ۱۹۷۲ متالیك آبی با پخش و ضبط صوت AM FM استریو و چهاریخ‌شکن و دیگر وسائل اضافی‌در وضعیت مناسب بدون واسطه بفروش می‌رسد تلفن ۲۴۵۳۷۱ ازه صبح الی ۸ شب روز جمعه

کرایه‌اتومبیل

فیروزه تاکسی ۹۴۴۱۸۵
۱ـ۱

تهران اتومبیل سرویس
اتومبیلهای تشریفاتی دارای سیستم‌آبونمان برای اولین‌بار در‌ایران ۹۲۸۲۶۳ و ۹۲۹۲۵۱
۱ـ۴ آـ۱۰۴

شوش بار
مؤسسه حمل‌ونقل شهروشهرستان
۳۶۱۱۱۱ ـ ۴

روزولت بار
۸۵۴۸۳۸
۸۴۹۹۰۳
بزرگترین مؤسسه حمل‌ونقل بتمام نقاط ایران
روزولت سه‌راه عباس‌آباد

تلفنهای
سرویس مرکزی
الکترولوکس
۷۹۸۷۶۴
۷۹۸۵۰۷
وراهنمای سرویس درسراسرکشور

تاکسی کلوپ سرویس
شبانه روزی ۲ـ۸۵۵۰۵۱ ـ ۸۴۹۴۱۰
۱ـ۲

ماشین آلات

تعدادی کرپی اتومبیل به فروش میرسد تلفن ۵۹۰۳۳۰

آگهیهای متفرقه

تلفنهای دفتر خوانندگان ۶۴۲۶۳۳ و ۶۵۱۹۲۰

لوله بازکنی

لوله‌بازکنی شبانه‌روزی فوری ۶۳۶۳۷۹

لوله‌بازکنی نفتی ارزان فوری یکساعته ۷۶۵۲۴۴

. لوله‌بازکنی فوری
۹۳۵۸۹۵

لوله‌بازکنی فوری سعدی ۳۵۵۴۷۳

لوله‌بازکنی ولوله‌کشی هشتصدوهفتاد ۸۲۷۴۰۸

تخلیه‌چاه

تخلیه‌وحفر
هر نوع چاه با تجهیزات کامل لوله‌بازکنی فوری شرکت مهندسی امید تلفن ۶۵۹۰۴۷

تخلیه چاه کاوه
باپمپهای مخصوص لجن کشی ۹۶۲۲۵۳
آـ۸۸۱

تخلیه چاه و لوله‌بازکنی ۶۶۷۹۱۳

تخلیه چاه و انبار ۳۵۰ تومان ۵۳۸۷۱۵

تخلیه چاه فاضلاب ارزان فوری
تخلیه توالت
تلفن ۵۵۰۵۵۶
نوروبیرو

تخلیه‌هرنوع‌چاه
۹۳۵۲۸۶
با ۲۰٪ تخفیف از کلیه شرکتها

آپارتمان‌فروشی

آپارتمان
۳و ۴و ۵ اطاقه باقیمت مناسب نقد و اقساط تلفن ۷۹۴۶۵۴
آـ۴۴۶

آپارتمان فروشی‌تهران پارس با وام بانکی ۱۵۰ هزار تومان پیش قسط باقساط ۱۵ ساله از یك الی ۵ اطاق تلفن ۷۸۲۰۳۰ و ۷۸۰۰۶۱

مژده‌به خریداران
همه‌نوع آپارتمان‌فروشی موجود است
۸۳۵۲۲۲ و ۸۳۹۰۲۵
۱ـ۱۵

آپارتمانی‌مهندسی سازباسرویس کامل‌یک اطاق خواب باشوفاژ وفیش تلفن در بهترین نقطه نارمك ۳۵۰ هزار تومان صبح ها۸ـ۱۲ تلفن ۶۶۸۵۰۲
۱ـ۳ آـ۶۵

خیابان‌فرح
آپارتمان شخصی ساز ۲ و۳ و ۴ اطاق خوابه فروشی ۸۵۳۸۰۷
۱ـ۳ آـ۹۷۱

آپارتمان فروشی
آپارتمان های ۲ و ۳ و ۴اطاق خوابه‌مهندسی‌ساز در وزراء، بخارست، گاندی، جردن و بهلوی‌از ۷۰۰ الی ۱۵۰۰۰۰۰ تومان وزراء نبش خیابان یازدهم ساختمان ۱۳۸ طبقه سوم دریچه تلفن ۶۲۵۲۰۱ و ۶۲۳۵۱۱ و ۶۲۴۶۱۳ و ۶۲۲۹۵۴
۱ـ۱

آپارتمانی مهندسی ساز با سرویس کامل یك اطاق خواب ، شوفاژ روشن فیش تلفن در بهترین نقطه نارمك ۳۵۰ هزار تومان صبح ها از ساعت ۸ تا ۱۲ ظهر به تلفن ۶۶۸۵۰۲ مراجعه شود

چند دستگاه آپارتمان نوساز لوکس با پارکینك در خیابان قدیم شمیران خیابان خواجه عبدالله انصاری بفروش می‌رسد ۸۴۱۵۵۸

فروش آپارتمان لوکس ۳ اطاق خوابه در بهترین منطقه خیابان پهلوی
چند دستگاه آپارتمان اسکلت‌فلزی کاملانوساز و مدرن‌هرکدام دارای ۳ اطاق خواب باکمد، سالن پذیرائی و ناهار خوری ، هال ، با پنجره های آلومینیومی تمام موکت، سرویس کامل ایرانی و فرنگی- پارکینك‌مسقف، مجهز به پله فرار و آسانسور ـ شوفاژ روشن ـ لوله‌کشی گاز- کولر- فیش تلفن زیر بنا با پارکینك جمعا حدود ۲۰۰ متر مربع به‌قیمت ۱۲۰۰۰۰۰ تومان‌فروخته میشود ضمنا در هرطبقه فقط یك واحد مسکونی میباشد نشانی خیابان پهلوی بالاتر از فروشگاه کورش روبروی لوستر فروشی شعله کوچه کامران پلاك ۳ (ازمیدان آریامهر نیز میتوان وارد کوچه کامران شد) علاقمندان می‌توانند همه روزه در تمام ساعات مستقیما به ساختمان مراجعه فرمایند تلفن ۹۷۴۹۶۹

یکدستگاه‌آپارتمان۲ اطاق‌خوابه واقع در خیابان پهلوی پشت پارك ولیعهد به مساحت ۱۳۰ متر گاراژ انباری کف تمام موکت لوستر و پرده بفروش میرسد تلفن ۶۶۴۴۴۸ ـ ۶۶۵۷۲۷
۱ـ۲ آـ۷۷۸

فروش آپارتمان
دو دستگاه آپارتمان شخصی ساز باسرویس کامل مدرن‌در در شمال شهر فروشی تلفن ۶۲۷۳۹۴ـ۶۲۳۷۴۶ـ ۶۲۴۷۳۱
سازمان موریس

آپارتمان جنوبی ۴اطاقه با موکت کرکره کاغذ دیواری با سرویس کامل در فرح‌آباد به فروش میرسد تلفن ۳۳۲۲۹۰

آپارتمان‌قسطی
فقط با ۲۰۰ هزار تومان پیش قسط تهران‌پارس فروشی تلفن ۷۸۱۹۱۸

خانه‌فروشی

یکباب خانه‌باحیاط دارای ۵ اطاق آب و برق وتلفن مستقل ۵۰ متری‌آیزنهاور روبروی دانشکده دامپزشکی به مبلغ ۸۰۰ هزار تومان بفروش می رسد تلفن ۹۲۳۴۱۶

یکباب منزل مسکونی واقع در تهران پارس به مساحت ۳۶۰ متربابعاد ۳۰×۱۲ با آب و برقو تلفن فروشی طالبین از ساعت ۱۷الی۹شب باتلفن ۷۸۰۳۰۵ تماس بگیرند.

فروش همه نوع خانه های ویلائی‌ومستغلاتی ۸۳۵۲۲۲ و ۸۳۹۰۲۵

خانه ویلائی شخصی ساز واقع در انتهای خیابان جردن خیابان مریم‌شماره ۴۹ بمساحت ۵۵۰ متر مربع و ۶۰۰ مترزیر بناء در دو طبقه دارای ۴اطاق خواب ۴ سرویس کامل ـ سالن پذیرائی و نهارخوری‌و اطاق تلویزیون‌و اطاق مستخدم و آب‌وبرق و تلفن و استخر و شوفاژ وکولر بفروش میرسد .
صبح تا ۶ بعداز ظهر۲۲۱۳۶۸
آـ۳۱۹

ویلافروشی

ویلائی دو اتاق خوابه مبله دارای تلفن واقع در خزرشهر شماره ۳۲۶ بعلت مسافرت به فروش میرسد تلفن بابلسر ۳۴۲۹
۱ـ۷

کرج‌جهانشهر ویلائی بمساحت ۶۰۰ متر مربع دوبر باسه اطاق خواب و نهار خوری و پذیرائی‌و هال و سرویس‌کامل وتلفن و کولر با تلفن ۵۷۰۲ تماس بگیرید.
۱ـ۷ آـ۱۰۴۶

فروش ساختمان دو نبش مجلل در شمال شهر
یك ساختمان دو نبش ۳ طبقه مستغلاتی محکم ، مدرن و کاملا نوساز و مجهز به تمام وسایل ، رفاهی و ایده‌آل برای هر نوع سلیقه با مساحت زمین ۶۰۰ متر مربع پس از اصلاح حدود۵۴۰ متر مربع وزیربنای‌حدود ۱۰۰۰ متر مربع طبقه تحتانی جمعادارای۵اطاق با هال و سرویس طبقات اول و دوم هر کدام بادو بالکن ، دو سرویس ایرانی و یك سرویس کامل‌فرنگی دارای ۵اطاق خواب با کمد های بزرك و طبقه‌بندی شده سالن پذیرائی و ناهارخوری و هال و بالکن با گچ بری و آئینه کاری (سالن پذیرائی با سرویس‌آن از اطاق‌های خواب وهال مجزامیباشد)با۴ دستگاه کولر ۶۰۰۰ و شوفاژ روشن ، پارکینك بزرك مسقف بدون واسطه به مبلغ ۴۵۰۰۰۰۰ تومان فروخته میشود . نشانی : خیابان کورش کبیر جنب‌حسینیه‌ارشاد خیابان‌شهرزاد‌پلاك ۱۳۸ ازبلوارپهلوی (میرداماد) نیز میتوان پس‌از ورود به جاده قدیم شمیران قدری پائین‌تر به خیابان شهرزاد وارد شد . علاقمندان میتوانند همه روزه در تمام ساعات مستقیما به ساختمان مراجعه فرمایند .

ویلای فروشی نوشهر لب‌دریا ۸۰۰ متر تلفن ۶۸۳۰۱۰
آـ۷۰۳

زمین‌فروشی

زمین فروشی در کرج کوی سرهنك صهبا ۵۵۰ متر ۵ الی ۱۰ بعدازظهر تلفن ۲۶۲۸۴۹ بدون واسطه

ارزانتر ازهمه‌جا
زمین در شرق تهران با سند مالکیت آب و برق و اتوبوس شرکت واحد
نقدواقساط
بقطعات ۹۰ متر ببالا
متری۵۰تا ۳۰۰تومان
۸۳۲۴۴۰

درحومه‌شهر ییلاقی کرج
زمین برای سکونت و ایجاد باغ باسند مالکیت آب و برق
نقدواقساط
از قرار متری ۵۰ تومان ببالا
۸۳۲۴۴۰

کرج
۱۸ قطعه‌زمین بقطعات ۴ و ۵ هزار متری باآب بسیار کافی از چاه نیمه عمیق مناسب جهت احداث باغ و غیرو دارای اسناد مالکیت معتبر و بلااشکال از نظر مراجع دولتی واقع در زیر نظرآباد کرج مقطوع متری ۱۵۰ ریال عصرها تلفن ۸۷۰۷۶۷
آـ۷۰۴

مقاطعه‌کاری ساختمان بامصالح
تلفن ۶۶۴۳۱۸

یك قطعه زمین ۵۵۰ متر واقع در فاز ۳ گوهر دشت بفروش میرسد تلفن ۹۷۷۲۱۱
۱ـ۳ آـ۹۰۱

سرقفلی

دوباب مغازه متصل بهم
مجهز به برق ، آب ،لوله کشی، روشوئی ، توالت، دو شماره تلفن با پروانه تعمیرات یخچال و ماشین لباسشوئی و سرویس مجاز ارج واگذار میشود تلفن ۵۹۰۳۳۰

اکازیون
۷ دهنه مغازه واقع در کوی کارمندان‌کرج خیابان ۳۷ یکجا ویا جداگانه واگذار می‌شود تلفن ۲۳۷۰۱۸
۱ـ۲

چهار راه پهلوی صبای شمالی
مغازه دو دهنه ۸۲۷۵۷۲ ـ ۸۲۸۱۶۴

دو دهنه مغازه
به مساحت ۶۰ متر با تلفن و دکوراسیون چهارراه سیروس اول بوذرجمهری‌نو بیواسطه فروشی تلفن ۳۵۱۱۲۷ و ۳۱۴۳۸۰ و۳۹۱۶۸۲
آـ۲۱۵۸

یك باب مغازه به‌مساحت تقریبی ۳۷۰ متر مربع با پارکینك مجزا جهت محل تجارتی در خیابان خواجه عبداله انصاری‌به فروش می‌رسد ۸۴۱۵۵۸

اجاره‌داده‌میشود

اکازیون
۴و۵ اطاق خوابه با کلیه وسایل در سلطنت‌آباد عباس آباد قیطریه و گاندی بقیمت بسیار مناسب اجاره داده می شود تلفن۶۲۲۹۵۴ و۶۲۴۶۱۳
۱ـ۲۵ آـ۶۴۱

چرا سرگردانید
مابیش از ۸۴۰ دستگاه‌آپارتمان از ۱تا۶ اطاق خوابه‌دربهترین نقاط شمال شهر چه برای سکونت و چه برای دفتر کار آماده داریم منتظر تلفن شما هستیم تادر اختیارتان قرار دهیم اجاره از ۳۵۰۰ تومان ببالا است.
تلفن ۹۰ـ ۶۸۱۷۸۹
۱ـ۳ آـ۷۰۹

آپارتمان یك اطاق خوابه نوساز شوفاژ ، کولر مبله‌و غیر مبله‌بخارجیان اجاره داده میشود تلفن ۲۳۴۶۴۳

آپارتمان یک اطاقه استویو خیلی شیک باقیمت ارزان‌برای خانم‌مجرد کارمندتلفن۶۵۵۶۱۵ و ۶۵۰۴۹۶
آـ۹۱۲

همه نوع آپارتمان برای سکونت و محل کار موجود است تلفن های ۸۳۵۲۲۲ و ۸۳۹۰۲۵

بعلت مسافرت و احتیاج به ۵۰ هزار تومان پول مابین یوسف‌آباد وامیر‌آباد آپارتمان دو اطاق خوابه مجهز اجاره داده میشود تلفن ۶۳۰۱۳۶

موردنیازاجاره

سازمان‌ما
سریع آپارتمان و خانه ویلائی و زمین شما رامی فروشد و اجاره می‌دهد ۸۳۵۲۲۲ ـ ۸۳۹۰۲۵

آپارتمان تك اطاقی برای اجاره نیازمندیم ۶۵۰۴۹۶

تعدادی خانه های‌ویلائی و آپارتمان‌در شمال‌شهر نیازمندیم تلفن ۸۳۵۲۲۲ و ۸۳۹۰۲۵

بیك آپارتمان در حوالی خیابان آریامهر و امیرآباد شمالی ۵ اطاقه با تلفن جهت سکونت با مبلمان کامل و سرویس کامل نیازمندیم . تلفن ۸۹۳۵۹۱ با آقای ریچارد تماس بگیرید

بیك ساختمان همکف‌یاطبقه‌اول باه اطاق و تلفن در شمال شهر جهت دفتر شرکتی‌موردنیاز فوری می‌باشد . تلفن ۸۹۳۵۹۱ با آقای ریچارد تماس بگیرید

نیازاجاره
جهت سکونت روسای چند شرکت خارجی و کارمندان‌آن ها به تعدادی ویلا و آپارتمان در شمال شهر نیازمندیم‌تلفن ۸۴۶۱۶۳ و ۸۵۶۱۷۴

ویلا و آپارتمان در شمال شهر برای کارمندان عالیرتبه شرکت خارجی فوری نیازمندیم۲۲۲۶۳۰ و ۲۲۷۵۱۱

مالکین عزیز
برای اجاره آپارتمان خود
خارجی
می‌خواهید ؟ فقط کافی است باما تماس بگیرید.
۶۸۱۷۸۹ ـ ۹۰

مالکین عزیز
برای اجاره ویلای خود
خارجی
می‌خواهید ؟ فقط کافی است با ما تماس بگیرید.
۶۸۱۷۸۹ ـ ۹۰

سیمون
تعدادی آپارتمان برای‌سکونت ومحل‌کار نیاز فوری داردتلفن ۸۴۹۴۶۹ـ ۸۵۸۵۹۸
آـ۹۱۴

مالکین
ویلا و آپارتمان فقط
یک‌بار
بما تلفن بزنید تا
ملك شمارا بخارجی و ایرانی اجاره دهیم تجربه ما صدق گفتار ما است لطفا تلفن
۶۸۱۷۸۹ـ ۹۰

جهت سکونت روسای چندشرکت خارجی به تعدادی ویلاوطبقه‌همکف با استخر برای اجاره فوری‌نیازمندیم۸۴۸۴۲۴ و ۸۵۳۸۵۳

فوری مورد نیاز است انباری بمساحت ۲۰۰۰ متر که ۱۰۰۰ متر آن مسقف دارای آب و برق و تلفن در اطراف تهران پارس- جاده‌کرج-سه‌راه آذری تلفنهای۸۴۱۷۶۸و ۸۵۵۹۵۸

عروسی ـ تولد ـ ضیافت و میهمانی (هرگونه جشنی)در پیش دارید قبل ازهر اقدام باسازمان‌مطمئن که باشرکت‌و مسئولیت هنرمندان مشهور کشور تنظیم و اداره میشود مشورت نمائید ـ بلوار الیزابت جنب کاخ خیابان هماتلفن۶۵۱۹۲۰و ۶۴۲۶۳۳ دفترخوانندگان

نیازمندیهای اطلاعات

برای دادن آگهی تلفنی باشماره‌های ذیل تماس حاصل فرمائید
تلفنهای: ۳۱۱۲۳۰-۳۱۱۲۲۹

موردنیاز برای خرید

اهواز
زمین خریداریم ۷۹۴۴۱۸

زمین و خانه کلنگی خریداریم ۶۵۷۶۶۵

اهواز
زمینهای اهواز-خرمشهر آبادان خریداریم ۶۶۸۳۷۴

زمین صنعتی بقطعات کوچك و بزرك خریدار و فروشنده‌ایم تلفن ۹۳۹۱۶۴

زمینهای تهران پارس خریداریم ۷۹۳۰۲۰

تهران پارس موسسه کیان زمین های تهران پارس خریداریم تلفن ۷۸۰۲۹۴

مهرشهر
۸۳۱۴۰۲ و ۸۲۴۰۱۰

ارضی مهرشهر
۸۲۴۰۷۳

خریدار آپارتمان ۲۷۹۵۰۰

بنگاههای معاملات املاک

بورس املاك شمیران
دفتر براتی ۲۷۲۵۷۵

خرید و فروش اراضی
کوچک اطراف شیر پاستوریزه ۹۵۹۷۵۵

دفتر پارس
مرکز معاملات املاك شهر و شمیرانات ۸۴۱۵۵۸

بورس اراضی مهرشهر
کوی ولیعهد گوهردشت ۶۴۸۲۵۵

معاملات پول

پول فوری با سود بانکی مقابل خانه مستغلات ۹۲۸۴۶۵

وام بهر طریق
تلفن ۹۳۱۷۳۱-۹۳۱۷۲۱

پول
چك کارمندی
۸۳۹۷۴۰

پول
باچك کارمندی
۶۴۶۴۵۵
چهارراه امیراکرم خیابان قاآنی بین کاخ وابوریحان کوی مشتری شرکت فراس

خانه پول فرح شمالی
۸۴۸۳۸۸

پول راکد شما رابا انتقال مبیع هزاری ۵۰ تومان سود می‌دهیم ۷۵۶۴۲۴ و ۷۵۷۰۳۵

مورد نیاز
پول شرطی در مقابل مستغلات فوری نیازمندیم ۹۲۰۸۲۹

پول شرطی در مقابل خانه ارزنده مورد نیاز است ۷۵۷۰۳۵ و ۷۵۶۴۲۴

قبوض

خرید قرضه دولتی قبوض مرحله سوم و شهرداری ۶۴۵۹۵۷

استخدام

استخدام برای غواصی حرفه‌ای
شرکت غواصی ایران بمنظور توسعه کادر غواصان خود از بین دارندگان شرایط زیر داوطلبانی را که از عهده آزمایشات ورودی بر آمده و بتوانند دوره غواصی حرفه‌ای را در کارگاه‌های شرکت با موفقیت‌طی‌و از عهده آزمایشات پایان دوره برآیند با حقوق و مزایای عالی استخدام مینماید.
۱ـحداقل مدرک تحصیلی‌قبولی سوم متوسطه (نظام سابق) و یا دوره راهنمائی (نظام جدید)
۲ـ متولد ۱۳۳۲ شمسی وسال های بعد
۳ـ خدمت سربازی انجام یافته باشد. (انواع مختلف معافی پذیرفته نیست).
داوطلبان‌می توانند برای‌کسب اطلاع بیشتر باشرکت غواصی ایران‌تلفن۸۴۶۸۰۲ تماس‌گرفته ویاباصندوق پستی ۱۴٫۱۶۰۶ تهران مکاتبه نمایند.
شرکت غواصی ایران

به تعدادی راننده با اتومبیل نیازمندیم
شهرزیبا ـ خیابان آسیا خیابان فیروزه شماره۴۰ تلفن ۹۴۴۱۸۵

شرکت‌ساختمانی‌فرنوس
نقشه‌کش باتجربه معماری‌و استراکچر را به طور تمام وقت استخدام‌مینماید ۷۹۰۶۳۹
آـ۱۳۸

یکنفر نقشه‌بردار مجرب با سابقه ۱۰ سال کار نقشه‌برداری و پیاده ـ کردن‌نقشه‌های‌ساختمانی کارخانه برای نزدیك شیراز مورد احتیاج‌است طالبین با تلفن ۸۲۲۷۰۸ تماس بگیرند .

بچند دوشیزه جهت بسته بندی لوازم آرایشی نیازمندیم تهران نو فلکه چایچی انتهای خیابان بوعلی غربی پلاك ۲۹ و ۳۱ لابراتوار گلان
۱ـ۲ آـ۷۶۱

بهمکاری افراد زیر نیازمندیم
سکرتر
دوشیزه یا بانو یکنفر
ویزیتور مرد
جهت کارهای تاسیساتی ۲ نفر
مستخدم
نیمه‌وقت یکنفر تلفن ۸۴۱۸۸۴ و ۸۵۵۷۵۲

به یك نفر ماشین‌نویس فارسی و لاتین نیازمند فوری‌است‌تلفن۳۱۰۶۱۷

شرکت سهامی ایران صاف
افراد زیر را به همکاری دعوت مینمایددفترنویس حسابداری ـ متصدی تلفن ـ تکنیسین برق ـ کارگر برق مکانیك لوله‌کش ـ کارگر لوله کش‌ـ نامه‌رسان‌موتوری تلفن ۵ـ۲۲۰۰۳۱

حقوق‌مکفی
تعداد ۱۰ نفر جوان فعال
که‌به زبان انگلیسی‌تکلم کنندو دارای وسیله‌نقلیه باشند فورا نیازمندیم تلفن ۸۵۵۲۰۷ و ۸۴۸۷۳۸

بچند نفر پرسکار و چند نفر کارگر ساده تمام وقت نیازمندیم تلفن ۵۲۱۵۸۲

لوله‌کش استادکار با سابقه‌برای هتل‌استخدام میشود تلفن ۸۹۴۹۲۰

راننده جرثقیل
به چند راننده جرثقیل سبك و سنگین‌نیازمندیم تلفن های ۷۸۲۲۵۸ ـ ۷۸۳۶۷۱ از ۵ تا ۸بعد از ظهر تماس حاصل نمایند .

یکنفر خانم پانچیست با حداقل دو سال سابقه کار موردنیاز است داوطلبین میتوانند بین ساعات ۵٫۷ تا ۵٫۲ بعد ازظهر باتلفن ۳۱۴۱۲۱ داخلی ۲۳ تماس حاصل نمایند.
۱ـ۳ آـ۹۶۵

کارگر جوشکار
شرکت تراك‌راه تعدادی کارگر جوشکار استخدام مینماید . از ساعت۸ تا ۱۶به‌آدرس‌جاده‌مخصوص کرج مقابل کارخانجات جیپ و شورولت ایران خیابان کوهك بعداز پل اتوبان کارخانه تراك راه مراجعه نمایند .

بچند نفر راننده پایه یکم که سابقه کار با اتوبوس داشته باشندو (منزلشان در شادشهر یاشهرری) باشندنیازمندیم تلفن ۹۷۸۸۱۵

استخدام‌انباردار
شرکت تراك راه به یك نفر انباردار لوازم یدکی نیازمند است . از ساعت ۸ تا ۱۷ تلفن های ۸ـ ۸۵۹۰۳۴

بدو نفر فروشنده و کمك فروشنده جوان‌دربازار احتیاج است ۵۳۳۶۲۱
۱ـ۲ آـ۲۱۳

بیکنفر سکرتر مسلط به تایپ لاتین‌و زبان‌فرانسه برای نیمه وقت موردنیاز است تلفن ۸۵۵۹۵۸ و ۸۴۱۷۶۸

فروشنده و ویزیتور
بتعدادی فروشنده وویزیتور مرد باحقوق ثابت وپورسانت تمام وقت نیازمندیم تلفن ۸۲۰۷۹۱

بچند کارگر ساده با ضامن و معافی‌جهت فروشگاه نیازمندیم خیابان‌سپهبد زاهدی پلاك ۹۲ مبلمان جوشن
۱ـ۳

تعدادی نظافتچی تمام و نیمه وقت با حقوق مکفی نیازمندیم ۳۹۳۳۹۵
۱ـ۱۵ آـ۷۲۱

نامه‌رسان موتورسوار با شرایط زیر مورد نیاز است
سواد فارسی ـ دارابودن گواهینامه موتورسواری آشنائی به خیابان های تهران پایان خدمت زیر پرچم
متقاضیان از ساعت ۸تا ۱۲ با شماره ۶۶۳۶۱۴ تماس بگیرند

یك نفر بانو جهت کار منزل در سلطنت‌آباد با حقوق کاملامکفی‌استخدام میشود تلفن ۸۹۶۶۳۱ ـ ۸۹۷۴۸۵ لطفا صبح ها از ساعت ۵٫۸ تا ۱بعداز ظهر تماس بگیرند

استخدام
۱ـ مدیر مالی
۲ـ مدیر یا استادکار فنی ناظر و مسلط بامور اسکلت‌سازی‌ـآهن‌کوبی، نقاشی مینی‌بوس
۳ـ مکانیك موتور دیزلی و بنزینی
۴ـ مدیر حمل و نقل آشنا به تهیه اتوبوس ومینی‌بوس‌جهت‌سرویس داخل شهر
۵ـ ماشین نویس فارسی و لاتین تمام وقت
۶ـ مترجم‌مسلط‌بمکاتبات تجارتی به‌زبان انگلیسی و تایپ لاتین هفته‌ای‌سه روز بعدازظهر هاباحداقل سابقه ۵ سال کار
۷ـ سرایدار
خواهشمنداست‌داوطلبین مشخصات کامل، آدرس و تلفن خود را بصندوق پستی ۴۱٫۲۱۱۶ ارسال فرمایند .

شرکت تولیدی آبفر در سمت معاونت فنی کارخانه احتیاج بیك نفر مهندس برق دارد ۹۷۶۰۵۱ علاقمندان باتلفن کارگزینی برای کسب اطلاعات بیشتر تماس حاصل نمائید .

بیك نفر سکرتر مسلط به ماشین‌نویسی فارسی بطور فول‌تایم مورد نیاز است تلفن ۸۵۵۹۵۸ و ۸۴۱۷۶۸

بیك بانوی خدمتکار ۳۵ تا ۴۵ ساله از ۷ صبح تا ۵ نیازمندیم تلفن ۹۸۱۶۷۰

ایران گاز
شرکت سهامی خاص ایرانگاز افراد زیر را استخدام میکند :
۱ـ منشی ماشین نویس لاتین آشنا به زبان انگلیسی (زن)
۲ـ پانچیست آشنا به سیستم تری‌آی ـ بی‌ام (زن)
متقاضیان میتوانند همه روزه از ساعت ۸ تا ۱۴ به آدرس : خیابان‌سپهبد زاهدی (فیشرآباد) خیابان نیکه شماره ۶۹۹ مراجعه نمایند .

دبیر ریاضیات و زبان جهت تدریس خصوصی نیازمند است ۸۳۳۳۱۹

شرکت خارجی احتیاج‌به یك کارگر دفتری دارد تلفن ۸۵۷۹۶۶داخلی ۲۸۴

استخدام فوری
مهندسین مشاور فردا و همکاران جهت نظارت کارگاهی در شهر های اصفهان، سنندج،ساری، مشهد وتبریز بافرادزیر نیازمند است
۱ـ مهندس‌راه‌وساختمان با ۵ سال سابقه کار
۲ـتکنیسین‌راه‌وساختمان باحداقل۵سال سابقه‌کار واجدین شرایط میتوانند همه‌روزه‌در ساعات‌اداری با تلفن ۶۵۳۰۶۸ تماس یا به‌آدرس میدان ایران نوین خیابان بیستون کوچه چهارم شماره ۶ مراجعه نمایند .

ویزیتور داروئی‌باسابقه کار برای شهرستان‌مورد احتیاج است با تلفن ۶۶۵۲۷۸و ۶۶۳۲۳۴ تماس بگیرید .

طبیب صبحها نیازمندیم تلفن۸۵۶۲۲۲و۸۵۶۳۳۳

بدو نفر براشینکار و ۲ نفر پادو نیازمندیم ۸۵۰۶۹۸

یکنفر فروشنده باسواد و تضمین برای شعبه نوشابه‌غیر الکلی نیازمندیم و اجدین شرایط جهت مصاحبه غیر از روزهای تعطیل با تلفن ۳۹۳۸۷۶ تماس بگیرید.
۱ـ۱

بچند کارگر ساده با سوادوچندنفر صندوقدار با تجربه با ضمانت برای کاردرسوپر مورداحتیاج است تلفن ۲۲۳۵۷۴

استخدام‌بازاریاب
دوشیزه یا بانو جهت عرضه مواد غذائی نیازمندیم وسیله نقلیه در اختیارتان‌قرار میگیرد ۹۶۱۰۵۳

آگهی استخدام
مهندس ساختمان بچند نفرمهندس ساختمان مجرد و با سابقه بیش از سه‌سال برای‌کار در شرکت معتبر مورد نیاز است . متقاضیان باتلفن های ۸۲۱۸۴۷ و۸۳۵۴۱۳تماس حاصل فرمائید

بیك نفر دوشیزه یابانو آشنا به ماشین‌نویسی فارسی و لاتین تمام وقت مورد احتیاج است‌لطفا باتلفن ۶۴۵۸۹۶ بین ساعات ۱۰ الی ۱۲ و ۱۶ الی ۱۹ تماس حاصل نمایند .

استخدام
یك پرستار بچه ویکنفر آشپز با حقوق خوب استخدام میشود تلفن ۸۵۴۵۳۲

راننده
بتعدادی راننده ۳۰ سال ببالا نیازمندیم. روزولت نامجو پلاك ۱۵
آـ۳۰۳

آموزشگاهها

تعلیم آواز و کلیه سازها ۶۴۲۶۳۳ و ۶۴۱۳۲۲

تدریس خصوصی

انگلیسی‌فرانسه
در محل شما ۸۵۰۷۳۶

اسپانیائی فرانسه گیتار
مربی خارج ۲ تا۴ـ۶۲۹۱۲۷

انگلیسی کنتراتی
۳۰ ساعته ۸۴۳۵۴۸

تدریس راهنمائی ـ نظری ـ بازرگانی‌ـ دبیرستان مخصوصا ششم ریاضی توسط دانشجوی ورزیده تلفن ۸۴۵۲۳۹
۱ـ۵ آـ۱۳۵

۱۵۰ریال
ابتدائی، راهنمائی ، بازرگانی تلفن ۷۵۶۰۴۱
۱ـ۲۶

ریاضیات فیزیك شیمی و زبان
باتضمین قبولی۸۳۳۳۱۹

مکالمه انگلیسی
کنتراتی ۸۳۳۳۱۹

انگلیسی برای کودکان توسط مدرسین ایرانی وخارجی تلفن ۸۳۳۳۱۹

آموزش زبان فرانسه گیشا خیابان ۲۵ شماره ۱۹ .
۱ـ۱۰ آـ۳۳۳
آـ۳۰۰

گمشده

دو برگ اصل پروانه ساختمان بشماره ۳۰۲ـ ۲۶٫۱۳۵ و ۲۸۳۱۰ـ۲۰٫۸۳۵ بنام‌حبیب‌اله بهار حدود ۲ ماه قبل‌حوالی چهار راه پهلوی و شاهرضا مفقود گردیده از یابنده تقاضا دارد باتلفن ۷۵۵۶۷۸ تماس حاصل فرمایند ضمنا سوء ـ استفاده کننده از جواز فوق بمنظوردریافت مصالح‌ساختمانی مورد تعقیب قرار خواهدگرفت تهران خیابان بهارشمالی‌کوچه ذوالمجد طباطبائی شماره۱۴
آـ۳۳۹

چك شماره ۹۵۳۴۸۳ سررسید ۲۲٫۱٫۳۶بمبلغ ۳۰۸۷۴۰ریال بانك بازرگانی شعبه میدان کشتارگاه شماره جاری ۵۲۸۱ مفقود گردیده است و این‌چك از درجه‌اعتبار ساقط است چك دروجه حامل بوده‌است.
پرویز طالبی
آـ۳۴۱

یکبرگ معافی نظام وظیفه بنام سید علیمحمد امینی‌زاده‌در تاریخ ۸٫۱٫۳۶ در پیکان جا مانده از یابنده تقاضا میشود بتلفن۶۶۷۵۸۸منزل آقای‌منصور جاه‌اطلاع‌داده وپس ازتحویل مژدگانی خودرا دریافت دارد.
آـ۳۱۳

کارت بازرگانی داود نباتیان ۲۷۷۹۱ سال ۲۵۳۵ مفقود و از درجه اعتبار ساقط است

یک برگ بشماره ۰۳٫۸۳۵۴۹۸ از حساب جاری ۸۸۲ بانك بازرگانی شعبه آذربایجان بنام رحیم میثاقی به مبلغ ۱۷۷۶۰ ریال مفقود گردیده از درجه اعتبار ساقط است.

کیفی محتوی گذرنامه و گواهینامه رانندگی بین‌المللی‌و گواهینامه کشور ترکیه روز ۲۷٫۱۲٫۳۵ در تهران مفقود شده از یابنده تقاضا می شود بسفارت ترکیه ارسال و یابه تلفن ۳۰۳۹۵۰ شرکت سیلاب اطلاع دهد و مژدگانی دریافت دارد.

شرکت سهامی
نوسازی و عمران تهران

برای تکمیل کادر اداره کارپردازی دونفرمامور خریدکه دارای ضامن معتبر باشندباشرایط‌ذیل‌استخدام می کند :
۱ـ تحصیلات در حدود دیپلم
۲ـ دارابودن‌گواهینامه رانندگی‌پایه‌دوشخصی
۳ـ دارا بودن برك خاتمه‌خدمت یا معافی دائم
۴ـ دوسال سابقه کار
از متقاضیان واجد شرایط و علاقمندبهمکاری دعوت میشود روز های شنبه تا چهارشنبه هر هفته باستثنای ایام تعطیل از ساعت دو الی‌چهار بعدازظهر به اداره کارگزینی دفتر مرکزی(تخت جمشید ـ خیابان ملك‌الشعرای بهارشماره ۱۵) مراجعه نمایند .

آگهی استخدام

شرکت الکتریك ایران رشت برای تکمیل کادر مالی و اداری خوددررشت و تهران افراد زیر را به همکاری دعوت مینماید :
۱ـ مسئول حسابداری با درجه‌لیسانس در امور حسابداری‌صنعتی و بازرگانی با سه‌سال سابقه کار . برای خدمت در رشت
۲ـ مسئول انبار ، دارای دیپلم ،مطلع در امور انبارداری به سبك کارتوتك و آشنائی به قطعات برق و ماشین . برای خدمت در رشت
۳ـ مسئول‌امور اداری‌دارای دیپلم با پنج‌سال سابقه‌کار . برای خدمت در رشت
۴ـ مسئول کارگزینی دارای‌دیپلم با پنجسال سابقه کار . برای خدمت در رشت
۵ـ کارپرداز دارای دیپلم آشنا به تهیه قطعات ماشین‌آلات و ادوات برقی . برای خدمت در تهران
۶ـ دوشیزه یا بانوی منشی‌ماشین نویس آشنا به اپراتوری تلفن دارای دیپلم با دو سال سابقه کار . برای خدمت در تهران
۷ـ حسابدار ، دارای دیپلم با دوسال سابقه کار آشنا به امور حسابداری صنعتی و بازرگانی برای خدمت در تهران و رشت
۸ـ داوطلبان لطفا با تلفن های شماره ۲۹ـ ۶۶۷۷۲۵ تماس حاصل فرمایند .

دیپلمه
گروه صنعتی مینو عده‌ای از خانمها و آقایان دیپلمه را با حقوق مکفی به همکاری دعوت میکند. کسانیکه سابقه‌دار حسابداری داشته باشند حق تقدم خواهند داشت .
داوطلبان میتوانند روزهای یکشنبه و دوشنبه و سه‌شنبه ۱۴ و ۱۵ و ۱۶٫۱٫۲۵۳۶ بین ساعت ۸صبح تا ۳ بعدازظهر به محل اداره مرکزی‌گروه صنعتی مینو واقع در کیلومتر ۸ جاده شمالی‌کرج مراجعه فرمایند .

IRANO SWEDISH COMPANY, AB
TEL. 31 41 61
تلفن : ۶۱ ۴۱ ۳۱

شرکت ایران وسوئد
افراد زیر را باحقوق و مزایای مکفی به‌همکاری دعوت میکند
۱ـ کارمند حسابداری
با تسلط به‌زبان انگلیسی و سابقه کار حسابداری و خوش‌خط
۲ـ منشی ارشد
با تسلط به زبان انگلیسی و آشنائی کامل به اموراداری و ماشین نویسی فارسی و لاتین
۳ـ مکانیك درجه یك
ماشین‌آلات سنگین راه و ساختمان‌باتحصیلات حداقل ششم ابتدائی یا معادل آن
متقاضیان واجد شرایط میتوانند همه روزه‌به استثنای پنجشنبه و جمعه صبح‌ها برای کسب اطلاعات بیشتر و تعیین وقت قبلی با اداره امور کارکنان تماس حاصل نمایند .

شرکت ایران بهلر پنوماتیك
برای سازمان فروش خود داوطلبانی بشرح و شرایط زیر استخدام مینماید :
۱ـ فروشنده با شرایط
سن: بین ۲۵ تا ۴۰ سال
تجربه در رشته‌های : مهندس معدن ـمکانیك یا صنایع ساختمانی حداقل ۵سال تجربه درامور بازرگانی ـ بازاریابی
تسلط کامل به زبان انگلیسی یا آلمانی
۲ـ سکرتر
تسلط کامل بزبان انگلیسی
ماشین‌نویسی فارسی و لاتین
تندنویسی لاتین
۳ـ راننده
سن : بین ۳۰ تا ۵۰ سال
در دست داشتن گواهی رانندگی‌بیش‌ازده‌سال
واجدین شرایط میتوانند با تلفن ۹۷۶۰۹۱ برای مصاحبه تماس بگیرند .

موردتوجه اهالی شیرازومازندران
شرکت تولیدی آردل از نظر تکمیل کادر بازاریابی وتصدی دفاتر شیراز و رشت‌ازتعدادی بازاریاب با تجربه‌دعوت بهمکاری‌مینماید. واجدین شرایط میتوانند درخواست کتبی خود را به صندوق پستی ۴۴۳ تهران تحت عنوان کارگزینی ارسال نمایند .
کارخانه تولیدی آردل جهت تکمیل کادر فنی از افراد واجد شرایط ذیل برای کارتمام‌روز دعوت بهمکاری مینماید .
۱ـ مهندس تولید یاصنایع باحداقل یك سال سابقه کار در زمینه تولید و برنامه ریزی
۲ـ مهندس مکانیك‌باحداقل یکسال‌سابقه‌کار.
واجدین شرایط میتوانند جهت تعیین وقت مصاحبه حضوری با تلفنهای ۱۳ـ ۹۶۳۰۱۱همه روزه از ۸تا ۱۰٫۳۰ تماس حاصل فرمایند .
کارخانه تولیدی آردل از تعدادی کارمندمعاف از خدمت با تحصیلات سیکل تا دیپلم دعوت‌به همکاری مینماید .
واجدین شرایط میتوانند همه روزه به محل کارخانه واقع در جاده جنوبی مهرآباد امتداد کارخانجات جنرال و کارتن‌سازی بعداز کارخانه نوظهور مراجعه فرمایند .

آگهی استخدام

۱ـ نیروی هوائی شاهنشاهی تعدادی دوشیزه یا بانوی دیپلمه (ریاضی، طبیعی، ادبی ، منشیگری و بازرگانی) را که دارای ۱۸ تا ۳۰ سال سن باشند به همکاری دعوت‌مینماید.
۲ـ به داوطلبان واجد شرایط‌آموزش سکرتری و زبان انگلیسی‌به مدت شش‌ماه تحت نظر مربیان‌مجرب تعلیم داده و پس‌از پایان آموزش مزبور باحقوق و مزایای مکفی به‌کار گمارده خواهند شد ضمنا کسانی‌که خدمت زیر پرچم را انجام نداده باشند باسپردن ۶ سال تعهدپذیرفته میشوند .
۳ـ داوطلبان واجد شرایط می توانند همه روزه باستثنای روز های پنجشنبه و تعطیلات رسمی ازساعت ۸ الی۱۱ به فرماندهی لجستیکی هوائی واقع در خیابان فرح‌آبادژاله‌مراجعه نمایند .
۴ـ مدارك موردنیاز :
الف‌ـ فتوکپی مدرك تحصیلی.
بـ فتوکپی کارت پایان خدمت زیر پرچم یا معافیت دائم (غیربزشکی)
پـ عین شناسنامه عکس‌دار ودوبرگ فتوکپی آن.
شـ عکس ۴ × ۳ شش قطعه.
مالف ۱۵۵
نیروی هوائی شاهنشاهی

خانه‌شمارابخارجیان اجاره‌میدهیم

مؤسسه امپایر ۲۳۷۵۰۰
خانه بخارجیان اجاره میدهیم
۲۳۸۹۵۵-۲۳۲۲۲۲

مؤسسه امور خارجیان
مرکز اجاره
۷۵۱۷۸۲-۷۵۲۳۵۸

مؤسسه ظفر ZAFAR
بهترین مرکز اجاره خانه بخارجیان
۲۲۵۵۰۴
۲۲۷۷۴۶-۲۲۸۵۸۹

وزیری
۶۵۸۱۸۸
۶۵۳۷۴۳
اجاره بخارجیان-خرید-فروش

سازمان مسکن پارس
مرکز ۸۵۳۸۵۳
۸۴۸۴۲۴
اجاره ۸۵۷۵۸۵
بخارجیان

مؤسسه فرود
بزرگترین مرکز اجاره بخارجیان
۶۸۶۱۵۸-۶۸۵۷۳۷

سازمان مسکن کندو
کانون اجاره بخارجیان
ویلا آپارتمان
خرید و فروش دفترکار
۲۲۷۶۳۸-۲۲۷۶۳۹

۸۲۴۹۵۳
سازمان نیازمندیهای خارجیان
خانه‌شمارابه‌خارجیان اجاره‌میدهد
۸۲۷۹۰۱-۸۳۸۱۰۶

آژانس استار
اجاره بخارجیان
۸۴۶۱۶۳-۸۵۶۱۷۴

موسسه‌ایران‌ورلد
ویلا و آپارتمان شما را به خارجیان اجاره میدهد
تلفن ۶۸۷۱۷۲

آژانس منوچهر
با یک تلفن ویلا . آپارتمان و دفتر کار شما را بخارجی اجاره میدهد.
۸۴۹۶۶۳ـ ۸۵۰۴۵۰
آـ۳۴۹

۸۲۹۷۶۶-۸۲۵۱۲۰
سازمان کورش
اجاره منازل بخارجیان

نیازمندیهای اطلاعات

برای دادن آگهی تلفنی باشماره‌های ذیل تماس حاصل فرمائید

تلفنهای: ۳۰۳۷۰۲-۳۱۱۲۱۹-۳۱۱۲۲۵-۳۱۱۲۲۴

شرکت تراك‌بتون استخدام میکند

۱ـ دوشیزه یا بانو مسلط به تایپ فارسی و لاتین

۲ـ دوشیزه‌یا بانوی تلفنچی آشنا بتایپ فارسی

۳ـ راننده پایه یك

آدرس ـ خیابان پهلوی میدان ونك خیابان تابان شماره ۴۹ از ساعت ۹ صبح‌الی ۵ بعداز ظهر مراجعه نمایند.

آگهی استخدام

شرکت پرس ترانسپورت بار (حمل و نقل بین‌المللی)

جهت تکمیل کادر اداری خود به افراد ذیل نیازمند است.

۱ـ منشی مسلط بزبان آلمانی و آشنائی به‌فن‌ماشین نویسی فارسی و لاتین.

۲ـ تایپیست درجه یك فارسی و لاتین.

خیابان تخت‌طاووس شماره ۱۶۵ تلفن ۶۹ ـ ۸۵۹۰۵۰

شرکت سهامی عام مارگارین

آگهی استخدام

شرکت سهامی عام‌مارگارین

بمنظور تکمیل کادر اداری خود افرادذیل‌را بهمکاری دعوت‌مینماید

۱ـ ماشین‌نویس فارسی آشنا به اموربایگانی

۲ـ تلفنچی

متقاضیان میتوانند همه روزه از ساعت۸الی۴ بعدازظهر به امور استخدامی شرکت واقع در میدان فردوسی ساختمان شهد طبقه نهم‌مراجعه نمایند.

خریدساختمان

ساختمانی در حدود ۶ الی ۲۰ دستگاه کامل هریك شامل ۲ الی ۴ اتاق‌خواب باشد مایل بخرید هستیم.

حدود ساختمان: بین خیابانهای شاهرضا، عباس‌آباد، کورش کبیر و پهلوی و یا نزدیك بزرگراه شاهنشاهی.

برای فروش با تلفن ۸۲۱۱۲۸ بین ساعات ۵ر۷ صبح الی ۵ر۳ بعدازظهر روز های یکشنبه الی پنجشنبه تماس گرفته شود.

ATMOSPHERE

کارخانجات آتمسفر

سازنده دستگاههای تهویه مطبوع و حرارت مرکزی

استخدام مینماید

۱ـ دیپلمه فنی (مکانیك)

۱ـ دیپلمه ریاضی

۲ـ کارمند کاردس

۴ـ تعمیرکار برق

۵ـ قالبساز

۶ـ تراشکار

۷ـ دریل کار

۸ـ خمکار

۹ـ صافکار

۱۰ـ سیمکش

۱۱ـ نقاش پیستوله‌کار

آدرس: جاده کرج بعداز گرمدره کیلومتر ۲۶ مراجعه فرمایند.

اکازیون

آپارتمان بسیار شیک مدرن جدید ساز در بهترین نقطه بلوار الیزابت روبروی ساختمانهای سامان خیابان سهیل کوچه زرگش ۲ اطاق خواب بزرگ باتمام تجهیزات کامل کولر شوفاژ گاراژ، بار، تلفن تراس بزرگ قیمت یکمیلیون ودویست هزار تومان تلفن ۸۴۷۴۴۹ تماس بگیرید.

شرکت سهامی الکتریک استورج باطری ایران استخدام میکند

۷۰ نفر کارگر ساده‌مرد

۵۰ نفر کارگر ساده‌زن

باحقوق و مزایای مکفی

غذای گرم وسیله ایاب و ذهاب مجانی

متقاضیان از ساعت ۷ الی ۳ بعدازظهر به کارگزینی شرکت واقع در کیلومتر ۱۴ جاده مخصوص کرج کارخانه دی.او.واك مراجعه نمایند.

Electrolux

شرکت‌الکترولوکس

افراد ذیل را به همکاری دعوت مینماید:

۱ـ کارمند سفارشات‌و واردات‌با حداقل‌دیپلم وتجربه‌کافی در امور ارزی یك‌نفر، ترخیص دونفر، مکاتبات انگلیسی یك نفر

۲ـ سرپرست دپوی رانندگان با حداقل دیپلم و آشنائی کامل به امور فنی کامیون دو نفر.

۳ـ کارمند حسابداری با حداقل دیپلم و دو سال تجربه مفید دو نفر

۴ـ کارمند انبار با حداقل دیپلم و آشنائی‌به کاردکس به سیستم حسابداری انبار دو نفر

۵ـ متصدی اطلاعات با حداقل سوم متوسطه و آشنائی به زبان انگلیسی یك نفر

۶ـ بازاریاب محصولات خانگی ۴ نفر

۷ـ فروشنده برای نمایشگاه محصولات‌خانگی با آشنائی به زبان انگلیسی یك‌نفر

واجدین‌شرایط میتوانند همه‌روزه بجز پنجشنبه ها و ایام تعطیل به‌دفتر مرکزی شرکت واقع در خیابان تخت‌جمشید روبروی سفارت امریکا شماره ۳۵۱ قسمت کارگزینی مراجعه نمایند.

آگهی استخدام

به افراد زیر نیازمندیم

۱ـ سکرتر باآشنائی کامل بزبان انگلیسی و سابقه‌کار

۲ـ مهندس آرشیتکت حداقل با ۵سال‌سابقه کار جهت نظارت کارگاهی در شیراز.

۳ـ تکنیسین برق حداقل باسه سال‌سابقه‌کار برای نظارت کارگاهی درشیراز.

واجدین شرایط روزهای یکشنبه ۱۴ودوشنبه ۱۵ فروردین‌ماه ۲۵۳۶ ازساعت ۳ الی۶ بعدازظهر به آدرس خیابان کاخ‌جنوبی خیابان سزاوار شماره ۹۲ طبقه پایین مهندسین مشاور مراجعه فرمائید.

استخدام در شرکت بوتان

۱ـ یکنفر دیپلمه ریاضی با ۳سال سابقه کار در حسابداری و آشنائی به امر دریافت و پرداخت

۲ـ دو نفر نظافتچی حداقل ششم ابتدائی ـ نداشتن موانع استخدامی مورد نیازاست

آدرس: خیابان فرح شمالی بالاتر ازعباس‌آباد خیابان پیروز شماره ۷۰ تلفن ۷ـ۸۵۸۰۷۳ (کارگزینی)

اجاره دفتر شرکت

یك شرکت معظم تولیدی جهت دفتر مرکزی خود درتهران به ساختمانی باشرایط زیرنیاز دارد:

محدوده: خیابان کریمخان‌زند ـ خیابان کورش کبیر (جاده قدیم شمیران) ـ خیابان نادرشاه و پارك ـ بلوار پهلوی (میرداماد).

دارای حدود ۳۵ اطاق، ۱۰ محل پارك‌اتومبیل، ۵ خط تلفن و برق کافی جهت مصارف اداری.

لطفا بین ساعات ۸صبح الی ۴ بعدازظهر به وسیله تلفن ۳۰۲۲۸۴ تماس گرفته شود

موردنیازاجاره

برای نگاهداری کالای بازرگانی و موادغذائی احتیاج به انبار مجهزی بظرفیت حداقل پنجهزار متر یا بیشتر میباشد. ازمالکین این‌نوع انبارها تقاضا میشود پیشنهادات خود راکتبا به‌سازمان‌تعاون‌مصرف شهر و روستا خیابان فردوسی ارسال فرمایند.

درمانگاه‌غرب‌تهران

به‌تعدادی طبیب و بهیار نیازمند است

تلفن ۹۶۳۰۹۱

چیلـــــی

گروه صنعتی فرامرز بهار

دوشیزه جهت تایپ و جوابگوئی تلفن با آشنائی به زبان انگلیسی تمام وقت استخدام میشود تلفن ۶۸۳۵۲۱

آگهی استخدام

شرکت فلورتیسن جونیت و نچر جهت کار در پالایشگاه اصفهان به افراد زیر نیازمند است:

۱ـ لوله‌کش

۲ـ جوشکار

۳ـ سازنده‌دیگ‌بخار

۴ـ آهنکار

۵ـ برقکار

۶ـ کارآموزلوله‌کش

از متقاضیان خواهشمند است به ۱۹کیلومتری تهران از اصفهان شرکت فلورتیسن جونیت ونچ ر مراجعه نمایند.

مجتمع طیور برکت

چند نفر ویزیتور مرد را جهت مرغداری بهمکاری دعوت مینماید. برای کسب اطلاعات بیشتر میتوانید با تلفن های ۹۷۶۰۱۰ و ۹۷۶۰۱۵ تماس حاصل نمائید.

شرکت ساختمانی مجد

به‌چند نفر انباردار و حسابدار جهت کار در کارگاه نیازمند است تلفن ۶۸۲۷۴۲ و۶۸۳۷۲۰

مهندس رادمان

طرح ساختمانهای مسکونی‌و صنعتی،محاسبه، نظارت و پیمانکاری در تهران و شهرستانها

۲۳۳۰۹۰ ـ ۸۴۰۶۷۱

آگهی مزایده

شرکت تعاونی تهیه و توزیع عطاران در حدود ۸۰۰ کارتن روغن‌حیوانی محصول فرانسه‌را از طریق مزایده با شرایط زیر بفروش می‌رساند:

۱ـ شرکت کنندگان بایستی مبلغ ۵۰۰۰۰۰ ریال بحساب ۱۰۹۰۰ بانك ملی بودرجمهری عربی پرداخت و رسید آنرا پیوست پیشنهاد خود نموده تا آخروقت اداری روز دوشنبه ۱۵ر۱ر۳۶ بدفتر شرکت تسلیم نمایند.

۲ـ شرکت در رد یاقبول پیشنهادها مختار است.

۳ـ نمونه روغنها در دفتر شرکت موجودو به رویت پیشنهاددهندگان میرسد

۴ـ مالیات مزایده به عهده خریدار است

۵ـ پیشنهادها در ساعت ۱۰ صبح‌روز شنبه ۲۰ر۱ر۳۶ باز و حضور پیشنهاد کنندگان در جلسه آزاد است.

۶ـ در صورت خودداری برنده مزایده‌سپرده به نفع شرکت ضبط و نفر بعدی‌برنده محسوب میشود.

رئیس هیئت مدیره شرکت‌تعاونی تهیه و توزیع عطاران محمدحسن عابدین

استخدام‌فوری‌راننده وآشپز

۳ نفر آشپزبرای تهیه‌غذا های ایرانی‌وفرنگی یك نفر راننده پایه یك

داوطلبین به شرکت انتروپوز تهران خیابان آناتول‌فرانس شماره۹۹(کارگزینی) مراجعه‌نمایند

آگهی‌دعوت‌به‌همکاری

موقعیت استثنائی

یك‌واحد بزرك‌تولیدی ومعتبر جهت تکمیل کادر فروش و بازاریابی خود تعدادی دیپلمه و لیسانسیه‌را باحقوق ومزایای بسیارعالی و با شرایط استثنائی به همکاری دعوت مینماید.

علاقمندان به‌فروش و بازاریابی میتوانندبرای کسب اطلاع بیشتر و تعیین وقت مصاحبه با صندوق پستی ۱۱۴۹ تهران مکاتبه و یا با تلفن ۹۶۶۰۰۷ تماس حاصل فرمایند.

استخدام فروشنده

یك‌شرکت معظم خارجی به تعدادی‌فروشنده‌وارد در امور پوشاك جهت ویزیت مشتریان تهران‌و شهرستانها با درآمد مکفی نیاز دارد. طالبین با تلفنهای ۳۱۲۲۱۹ و ۳۰۳۱۷۲ با قسمت فروش خانم دارابی تماس حاصل فرمایند.

آگهی‌استخدام

تکنیسین برق و دیزل ژنراتور

چند نفر تکنیسین برق جهت سیمکشی تابلو های برق‌وچندنفر تکنیسین دیزل‌ژنراتورجهت‌نصب وراه‌اندازی‌و تعمیرات با حداقل ۲ سال سابقه کار مفید مورد نیاز میباشد با تلفنهای ۷۴ـ۸۹۲۲۷۲ تماس حاصل فرمائید.

مزایده

فروش ضایعات

ضایعات کارخانه صنعتی از قبیل ورق آهن‌ـ لوله مسی‌ـ تسمه آلمینیوم و لوازم دیگراز طریق مزایده بفروش میرسد طالبین جهت دیدن و دادن پیشنهاد به آدرس پارك‌وی خیابان‌مدیریت خیابان سعادت‌آباد میدان‌بولینك کارخانه‌ساراول ۸ تا ۱۰ صبح مراجعه نمایند.

ششم

باتضمین صددرصد قبولی

یکماهه با جزوه های رایگان

تکدرس و تمام درس ـ ریاضی و طبیعی

تلفن ۹۲۱۶۵۰

آگهی مزایده

اتحادیه شهرداریهای سوسر دو دستگاه‌پیکان و یکدستگاه آریا و یکدستگاه جیپ ساخت‌رومانی را ازطریق مزایده کتبی بفروش می‌رساند، داوطلبین می‌توانند برای مشاهده اتومبیلها و دریافت‌برك شرایط مزایده همه روزه در ساعات اداری به اتحادیه شهرداریهای کشور واقع در خیابان ویلای شمالی‌ـ خیابان هوریار‌ـ پلاك ۶ مراجعه فرمایند. تاریخ مزایده ساعت ۸ صبح روز پنجشنبه اول اردیبهشت ۲۵۳۶ خواهدبود.

شرکت‌انترناشنال هاوزینك‌ایران جهت کارگاه های بندرعباس و بندر بوشهر افراد زیررابهمکاری دعوت مینماید:

۱ـ مهندس راه و ساختمان بایك تا دوسال تجربه کارگاهی

۲ـ فارغ‌التحصیل آرشیتکت برای طراحی ساختمان جهت کار در تهران ـ داشتن‌سابقه‌کار ضروری است دانستن زبان انگلیسی برای پست‌های فوق ضروری است لطفاجهت مصاحبه با تلفنهای ۸۹۴۴۷۲ و ۸۹۷۴۴۰ و ۸۹۷۵۶۰ تماس حاصل فرمائید.

شرکت کارخانه صنعتی

آزمایش

(سهامی عام)

استخدام میکند

۱ـ صندوقدار با دو سال سابقه کار

۲ـ تعدادی کارگر ساده

۳ـ مکانیك درجه یك با ۱۰سال سابقه‌کار

داوطلبین بایستی دارای معافی غیر پزشکی بوده وبه‌اداره کارگزینی کارخانه های صنعتی آزمایش واقع در کیلو متر ۱۲ جاده آبعلی سه راه آزمایش قسمت پرسنل مراجعه نمایند.

آگهی‌استخدام

شرکت سهامی ایرانی تولید اتومبیل

(سایپا)

افراد مشروحه زیر را جهت پروژه رنو با حقوق و مزایای مکفی استخدام مینماید

۱ـ دوشیزه یابانو تسلط کامل‌بترجمه‌زبان‌فرانسه

۲ـ کارمند ارشد کارگزینی با سابقه کار در کارخانجات تولیدی وارد به کلیه امور کارگزینی حداکثر سن ۳۵ سال

۳ـ کارمند کارگزینی باسابقه کار حداکثر سن ۳۵ سال

۴ـ مکانیك ماشین‌آلات صنعتی

۵ـ راننده پایه یك حداقل دو سال سابقه کار ساکن شادشهر ارجحیت دارد

۶ـ راننده جرثقیل

۷ـ کارگر پیستوله‌کار

۸ـ کارگر لوله‌کش

۹ـ کارگر آهنگر

۱۰ـ برقکار اتومبیل

۱۱ـ صافکار

۱۲ـ نگهبان

۱۳ـ شبگرد

۱۴ـ کارگر آتش‌نشانی

۱۵ـ کارگر ساده

شرایط استخدام

دارا بودن برك خاتمه خدمت یا معافیت دائم تحصیلات برای کارگران حداقل خواندن ونوشتن

واجدین شرایط میتوانند همه روزه از ساعت ۷ صبح الی ۱۵ به کارگزینی کارخانه سیتروئن واقع در جاده مخصوص کرج کیلومتر ۲۲ مراجعه نمایند.

آگهی‌استخدام

به ۳۰ نفر فروشنده زن‌ومردبطور دائم با حداقل مدرك ششم‌ابتدائی احتیاج و دارندگان مدرك بالاترو صندوقدار بامزایای بیشتر استخدام ضمنا کمترازمدرك ششم ابتدائی برای کار نظافت پذیرفته‌میشود.

داوطلبین به فروشگاه اکسیر بالاترازمیدان ونك مراجعه‌فرمایند

آگهی

یك واحد صنعتی تولیدی معتبر در محدوده اصفهان جهت سرپرستی امور حسابداری خود احتیاج به همکاری فردی مسلط بامورحسابداری و آشنا بزبان انگلیسی که مقیم اصفهان باشد با حقوق و مزایای کافی با شرایط زیر برای اشتغال دعوت مینماید.

۱ـ لیسانس حسابداری و معلومات کافی در حسابداری صنعتی

۲ـ حداقل سه‌سال تجربه کاری در سرپرستی حسابداری

۳ـ دارای برك خاتمه خدمت و یا معافیت‌دائم

از داوطلبان خواهشمند است پیشنهاد کتبی خود را با تعیین شماره تلفن بمنظور ارتباط به صندوق پستی شماره ۵۱۸ اصفهان ارسال‌دارند

به درخواست‌هائی که لغایت ۲۰ر۱ر۳۶ به صندوق مذکور برسد رسیدگی و از واجدین شرائط‌جهت‌مصاحبه‌حضوری‌دعوت‌بعمل‌خواهدآمد.

نیازمندیهای اطلاعات

برای دادن آگهی تلفنی باشماره‌های ذیل تماس حاصل فرمائید

تلفنهای: ۳۰۳۷۰۲-۳۱۱۲۱۹-۳۱۱۲۲۵-۳۱۱۲۲۴

WANTED

1. STRUCTURAL ENGINEERS. WITH M.S. OR B.S. DEGREE AND AT LEAST 5 YEARS EXPERIENCE IN R. C. C. COMPLETE FAMILIARITY WITH IRANIAN AND U. S. STANDARDS IS ESSENTIA L.
2. STRUCTURAL DETAILERS. DRAFTSMEN WITH EXPERIENCE IN R.C.C. DETAILS AND CAPABLE OF WORKING STRAIGHT FROM STRUCTURAL ENGINEERS DESIGN NOTES AND ARCHITECTS DRAWINGS SHALL ONLY BE CONSIDERED.
3. JUNIOR DRAFTSMEN. WITH HIGH SCHOOL DIPLOMA AND ONE YEAR EXPERIENCE.

PERSONS WITH REQUISITE QUALIFICATIONS ONLY TO CONTACT M. LATIF ON WORKING DAYS.
ABDOL AZIZ FARMANFARMAIAN AND ASSOCIATES
28. AVENUE TAKHTE JAMSHID, KAKH SQ. TEL. 646468, 643948, 644856.

شرکت سهامی
نوسازی و عمران تهران

تعدادی کارمند ارشد حسابداری، اعتبارات اسنادی و معین‌نویس را باشرایط ذیل استخدام میکند

۱ـ تحصیلات : دیپلم متوسطه
۲ـ سه‌سال سابقه کار
۳ـ برك معافی یا خاتمه خدمت نظام
۴ـ حداکثر سن : ۳۵ سال

از متقاضیان واجد شرایط و علاقمندبهمکاری دعوت میشود بین روزهای شنبه تا چهارشنبه بجز تعطیلات رسمی از ساعت ۱۴ تا ۱۶ به‌اداره کارگزینی مرکزی (تخت جمشید ـ خیابان ملك‌الشعرای‌بهار شماره ۱۵ مراجعه نمایند)

تراك‌بتون

استخدام‌میکند

۱ـ راننده پایه یکم با سواد خواندن و نوشتن ۲۰ نفر
۲ـ کارگر لوله‌کش پمپ ۱۵ نفر
۳ـ نگهبان باسوادخواندن و نوشتن ۲ نفر

آدرس ـ جاده قدیم کرج پشت شیر پاستوریزه خیابان کارتن‌سازی (شاد آباد) جنب کاغذ سازی نو ظهور شرکت تراك بتون ازساعت ۸الی ۵ بعدازظهر مراجعه نمایند.

ویلاهای فنلاندی Log
پیوندبین انسان طبیعت وزمین
ازویلاهای فنلاندی Log

واقع در خیابان۳۳شهرك ساحلی امیردشت کلارآباد چالوس دیدن فرمائید.

آگهی استخدام

یک شرکت حمل ونقل بزرگ بین‌المللی جهت کاردرترانسپورت خودواقع در کیلومتر ۷ جاده‌قدیم کرج باسرویس ایاب‌وذهاب‌و غذاهای گرم رستوران حقوق بسیارعالی ومزایای دیگرقانون کار فورابتعدادی ماشین نویس فارسی ولاتین نیازمنداست متقاضیان ۳۰۳۷۰۲ تماس حاصل نمایند

مهندسین مشاور گروه معماران

برای تکمیل کادر خود احتیاج به تعدادی مهندس با مشخصات‌ذیل را دارد.

۱ـ مهندس آرشیتکت باحداقل‌سه سال سابقه کار
۲ـ مهندس‌راه‌وساختمان باحداقل۳ سال سابقه کار

واجدین‌شرایط‌همه‌روزه‌درساعات اداری به آدرس خیابان خردمند جنوبی شماره۲۴طبقه‌سوم‌مراجعه ویا با تلفن ۸۳۴۵۰۳ تماس حاصل نمایند.

کارخانه تولیدی آردل

جهت تکمیل کادر فنی از تعدادی کارگر پرس‌کار ماهر معاف از خدمت که حداقل ۴سال سابقه کار در زمینه مربوطه و سواد خواندن و نوشتن را تا حد مطلوب داشته باشندجهت‌تصدی شغل معاونیت فنی دعوت به همکاری می‌نماید.
واجدین شرایط میتوانند همه روزه به محل کارخانه واقع درجاده جنوبی مهرآباد امتداد کارخانجات جنرال و کارتن‌سازی بعدازکارخانه نوظهور مراجعه فرمائید.

گروه صنعتی آردل تعدادی کارگر ساده وفنی با سواد خواندن و نوشتن معاف ازخدمت با حداقل درآمد ماهیانه ۱۱٫۰۰۰ تا ۱۳۰۰۰ ریال استخدام مینماید.

۱ـ حداقل حقوق خالص از ۷۵۰۰ تا ۹۰۰۰ ریال
۲ـ کمك‌هزینه مسکن معادل ۱۰۰۰ریال‌درماه.
۳ـ سودویژه معادل‌چهارماه حقوق.
۴ـ استفاده از نهارگرم مجانی معادل روزانه ۵۰ ریال.
۵ـ استفاده ازسرویس‌رفت‌وآمد از۷نقطه‌تهران
۶ـ استفاده از کلیه سرویس‌های رفاهی
۷ـ استفاده از کلیه مزایای قانونی سازمان تامین اجتماعی و خدمات درمانی.
۸ـ افرادی که خواستار انجام کار در شیفت شب باشند علاوه برمزایای فوق ساعت کارآنان با ۳۵٪ اضافه پرداخت میگردد و جهت هرشب کار از ۳۰ تا ۵۰ ریال علاوه برحقوق روزانه پرداخت میگردد.

واجدین شرایط میتوانند همه روزه به محل کارخانه واقع در جاده جنوبی مهرآباد پشت کارخانجات شیر پاستوریزه امتداد کارخانجات جنرال وکارتن‌سازی بعداز کارخانجات نوظهور مراجعه فرمایند

شرکت ایرندکو

به‌چند نفر مهندس سیویل با ۵سال سابقه‌کار که‌حداقل نیمی‌از زمان سابقه را در کارگاه‌خدمت کرده باشند برای نظارت محلی در شهرستان‌ها نیازمند است. داوطلبان لطفا تقاضای خود را به صندوق پستی شماره ۲۵۸۸ تهران ارسال‌دارند

شرکت‌مسی فرگوسن

استخدام میکند :

رئیس حسابداری

باشرایط زیر بهساری دعوت میکند
۱ـ تابعیت ایرانی
۲ـ دارا بودن مدرك حسابداری
۳ـ انجام خدمت وظیفه
۴ـ آشنائی کامل بزبان انگلیسی
۵ـ حداقل ۳سال سابقه‌کار بعنوان سرپرست حسابداری

واجدین شرایط با تلفن ۳ـ۸۳۶۷۷۱ تماس بگیرند.

شرکت بیمه دانا

بهکراننده سرویس نیازمند است لطفا جهت کسب‌اطلاعات بیشتر همه روزه از ساعت ۸ صبح الی ۲ بعد ازظهر به کارگزینی بیمه داناواقع درخیابان شاهرضا بین‌ویلا ومیدان فردوسی ساختمان فیاپیس طبقه چهارم مراجعه فرمائید.

کت‌دازور

شرکت‌اوفی برای خریدهرگونه‌آپارتمان وویلادرخدمت‌شماست کارگزار: بانك‌اعتبارات ایران ـ تهران خیابان سوم‌اسفندشماره۵۰

A prominent Iranian manufacturing organisation wishes to interview candidates for

MANAGING DIRECTOR

Applicants should have experience in one or more of the following:

— supervision of production of durable consumer goods
— top level responsibility for administration and finance in medium-size Iranian Company
— responsibility for marketing of consumer goods, both wholesale and retail

To the successful applicant we offer an exceptional career opportunity. Send confidential resume to:

Box 2942
Tehran, Iran
for attention of TJ

استخدام‌سکرتر

بیکنفر بانو یا دوشیزه جهت سکرتری‌یك‌شرکت تبلیغاتی بطورتمام‌وقت نیازمند است تلفن ۲۳۰۸۸۸ از ساعت ۹ الی ۱۲

آگهی استخدام

شرکت مهندسی ترمومن

افراد زیر را بهمکاری دعوت میکند :
۱ـ تکنیسین تهویه با حداقل۲سال سابقه‌کار
۲ـ تکنیسین‌برق باحداقل ۲سال سابقه کار
۳ـ جوشکار لوله‌کش باحداقل ۲سال‌سابقه‌کار

علاقمندان از ساعت ۵تا۷ بعدازظهر به آدرس زیر مراجعه نمایند.
شاهرضا خیابان ابوریحان بین‌ناهیدوسزاوار شماره ۷۳ شرکت مهندسی ترمومن

شرکت‌پزان

افراد زیر را با حقوق محقی به همکاری‌دعوت مینماید.
۱ـ کارگر فنی فلزکار چندین‌نفر ـ۲ـ کارگر ساده چندین نفر ـ ۳ـ کمك انباردار ۲ نفر ـ ۴ـ کمك‌حسابرس یك نفر داوطلبان همه روزه‌از ساعت ۸ تا یك و ۴ تا ۷ بعدازظهر به نشانی خیابان ایرانشهر نبش ثریا ساختمان ۱۱۶ و یا با تلفن ۸۳۳۵۰۰ مذاکره فرمایند.

خبرگزاری تله‌پرس

حسابدار باسابقه و آشنا به زبان انگلیسی تمام وقت‌نیازمندیم تلفن ۲۹۳۹۹۵

SCOTSMAN

یخسازی اسکاتسمن

۱۰۰ـ ۲۰۰ـ ۵۰۰ کیلو
در۲۴ساعت وارد شد.

فروشگاه منصور تلفن ۷۵۴۲۹۲ ۷۶۲۵۲۷

شرکت بین‌المللی مهندسی ایران

۱ـ مهندس راه و ساختمان
متخصص در مکانیك خاك باحداقل چهار سال سابقه در آزمایشگاه مکانیك خاك

۲ـ تکنیسین آزمایشگاه مکانیك خاك
با شش سال سابقه در کارهای آزمایشگاهی و نمونه برداری در کارگاه جهت آزمایش‌های‌مکانیك خاك استخدام مینماید.

واجدین شرایط از ساعت۸ الی ۱۲ روزهای اداری بدفتر شرکت واقع درخیابان کریمخان‌زند شماره ۵٫۸ مراجعه نمایند.

سکرتروتایپیست

۱ـ سکرتر دیپلمه با سابقه کار (کسانی که به تایپ لاتین اشنائی داشته باشند مقدم‌هستند)
۲ـ تایپیست فارسی و لاتین باسابقه کار.

واجدین شرایط میتوانند از ساعت ۹ صبح‌الی ۶بعدازظهر روزهای یکشنبه و دوشنبه وسه‌شنبه ۱۴ و ۱۵ و۱۶ر۱ر۲۵۳۶ به محل سازمان فروش و تبلیغات داروئی واقع در بلوار الیزابت خیابان ۲۱ آذر شماره ۲۱ مراجعه فرمایند.

A PROMINENT IRANIAN MANUFACTURING ORGANIZATION
wishes to interview candidates for
Chief Accountants
Applicants should have experience to head the accounts and financial sections. Duties will include budget supervision and control of accounts
We offer an exceptional career opportunity to the successful applicants. Please send your resume in confidence to P.O. Box 2942, Tehran
Indicating Ref: 109

شرکت‌زرین‌خشت

بهترین کوره‌های حفرمن و سفالی‌و فشاری در هرنقطه ایران باشد با کادر مجهز خود و باقیمت مناسب وکمترین مدت ساخته و تحویل میدهد

فرح شمالی کمی بالاتر ازمیدان پالیزی ساختمان شماره ۱۵ تلفن ۲۳۹۱۴۴ـ ۲۳۵۷۳۳

شرکت سهامی صنایع فلزی ایران

شرکت‌سهامی‌صنایع‌فلزی‌ایران

افراد زیرکه‌دارای برك معافیت یا خاتمه خدمت باشند با حقوق مکفی استخدام مینماید.

۱ـ سرپرست تولید اسکلت فلزی (حداقل با ۱۰ سال سابقه کار یا سرپرستی کارگاه های تولیدی) ۳ نفر.

۲ـ فوق‌دیپلم رشته مکانیك (حداقل ۵ سال‌سابقه‌کاردر تعمیرات وسرویس کارخانه) ۱ نفر

۳ـ مونتاژکار ماشین‌آلات (حداقل۵سال سابقه کار در راه‌اندازی ماشین‌آلات) ۲ نفر

۴ـ کارمنددفتری با حداقل‌دیپلمه‌دبیرستان با ۵ سال سابقه کار۲ نفر

۵ـ راننده‌لیفتراك (با حداقل ۲ سال سابقه کار) ۱ نفر

۶ـ کارآموز جهت خط تولید اسکلت فلزی ۳۰ نفر

۷ـ جوشکار اسکلت فلزی ۳۰ نفر

۸ـ اطاقك‌ساز ۵ نفر

۹ـ آهنگر ۳۰ نفر

۱۰ـ کارگرساده ۳۰ نفر

از متقاضیان‌خواهشمند است به کیلومتر ۷ جاده قدیم کرج‌روبروی شرکت حمل و نقل ایران بانکر خیابان زیر پل راه‌آهن کارخانه شماره ۲ صنایع فلزی ایران‌مراجعه نمایند

اطلاعیه اداره راهنمائی و رانندگی تهران

بدارندگان وانت‌بار های شماره گذاری شده در تهران (پلاك نارنجی) سریهای (تهران) و (تهران الف) و (تهران د) اخطار میشود از روز دوشنبه ۱۵ فروردین بادردست داشتن کارت مالکیت برای دریافت دفترچه کوپن مابه‌التفاوت پرداختی بهای بنزین با توجه بشماره اتومبیل در روز معین به منطقه راهنمائی که ذیلا مشخص گردیده مراجعه نمایند.

منطقه ۱ راهنمائی. خیابان ایران نوین خیابان کاج

۸۱۳۶۱	الی	۸۱۱۱۱	از	۱۵ر۱ر۳۶
۸۱۶۱۲	الی	۸۱۳۶۲	از	۱۶ر۱ر۳۶
۸۱۸۶۳	الی	۸۱۶۱۳	از	۱۷ر۱ر۳۶
۸۲۱۱۴	الی	۸۱۸۶۴	از	۱۸ر۱ر۳۶
۸۲۳۶۴	الی	۸۲۱۱۵	از	۲۰ر۱ر۳۶
۸۲۶۱۵	الی	۸۲۳۶۵	از	۲۱ر۱ر۳۶
۸۲۸۱۱	الی	۸۲۶۱۶	از	۲۲ر۱ر۳۶

منطقه ۲ راهنمائی. خیابان مهرشاه (آپادانا)

۸۳۱۶۲	الی	۸۲۸۱۲	از	۱۵ر۱ر۳۶
۸۳۴۱۲	الی	۸۳۱۶۳	از	۱۶ر۱ر۳۶
۸۳۶۶۲	الی	۸۳۴۱۳	از	۱۷ر۱ر۳۶
۸۳۹۱۲	الی	۸۳۶۶۳	از	۱۸ر۱ر۳۶
۸۴۱۶۲	الی	۸۳۹۱۳	از	۲۰ر۱ر۳۶
۸۴۴۱۲	الی	۸۴۱۶۳	از	۲۱ر۱ر۳۶
۸۴۵۱۲	الی	۸۴۴۱۳	از	۲۲ر۱ر۳۶

منطقه ۳ راهنمائی. خیابان آیزنهاور. تقاطع نواب

۸۴۷۶۳	الی	۸۴۵۱۳	از	۱۵ر۱ر۳۶
۸۵۱۱۳	الی	۸۴۷۶۴	از	۱۶ر۱ر۳۶
۸۵۳۶۳	الی	۸۵۱۱۴	از	۱۷ر۱ر۳۶
۸۵۶۱۴	الی	۸۵۳۶۴	از	۱۸ر۱ر۳۶
۸۵۸۶۵	الی	۸۵۶۱۵	از	۲۰ر۱ر۳۶
۸۶۱۱۶	الی	۸۵۸۶۶	از	۲۱ر۱ر۳۶
۸۶۲۱۲	الی	۸۶۱۱۷	از	۲۲ر۱ر۳۶

منطقه ۴ راهنمائی. خیابان فرح جنوبی

۸۶۴۶۳	الی	۸۶۲۱۳	از	۱۵ر۱ر۳۶
۸۶۷۱۴	الی	۸۶۴۶۴	از	۱۶ر۱ر۳۶
۶۶۹۶۴	الی	۸۶۷۱۵	از	۱۷ر۱ر۳۶
۸۷۲۱۶	الی	۸۶۹۶۶	از	۱۸ر۱ر۳۶
۸۷۴۶۷	الی	۸۷۲۱۷	از	۲۰ر۱ر۳۶
۸۷۷۱۸	الی	۸۷۴۶۸	از	۲۱ر۱ر۳۶
۸۷۹۱۳	الی	۸۷۷۱۹	از	۲۲ر۱ر۳۶

منطقه ۵ راهنمائی. خیابان شاهرضا پل چوبی

۸۸۱۶۴	الی	۸۷۹۱۴	از	۱۵ر۱ر۳۶
۸۸۴۱۵	الی	۸۸۱۶۵	از	۱۶ر۱ر۳۶
۸۸۶۶۶	الی	۸۸۴۱۶	از	۱۷ر۱ر۳۶
۸۸۹۱۷	الی	۸۸۶۶۷	از	۱۸ر۱ر۳۶
۸۹۱۶۸	الی	۸۸۹۱۸	از	۲۰ر۱ر۳۶
۸۹۴۱۸	الی	۸۹۱۶۸	از	۲۱ر۱ر۳۶
۸۹۶۱۴	الی	۸۹۴۱۹	از	۲۲ر۱ر۳۶

منطقه ۶ راهنمائی. خیابان تخت جمشید میدان کاخ

۸۹۸۶۵	الی	۸۹۶۱۵	از	۱۵ر۱ر۳۶
۹۱۱۱۵	الی	۸۹۸۶۵	از	۱۶ر۱ر۳۶
۹۱۳۶۶	الی	۹۱۱۱۶	از	۱۷ر۱ر۳۶
۹۱۶۱۷	الی	۹۱۳۶۷	از	۱۸ر۱ر۳۶
۹۸۸۶۸	الی	۹۱۶۱۸	از	۲۰ر۱ر۳۶
۹۲۱۱۹	الی	۹۱۸۶۹	از	۲۱ر۱ر۳۶
۹۲۳۱۴	الی	۹۲۱۱۹	از	۲۲ر۱ر۳۶

منطقه ۷ راهنمائی. خیابان سپه میدان باغشاه

۹۲۵۶۵	الی	۹۲۳۱۵	از	۱۵ر۱ر۳۶
۹۲۸۱۶	الی	۹۲۵۶۶	از	۱۶ر۱ر۳۶
۹۳۱۶۷	الی	۹۲۸۱۷	از	۱۷ر۱ر۳۶
۹۳۱۴۸	الی	۹۳۱۶۸	از	۱۸ر۱ر۳۶
۹۳۶۶۹	الی	۹۳۴۱۹	از	۲۰ر۱ر۳۶
۹۳۹۲۱	الی	۹۳۶۷۱	از	۲۱ر۱ر۳۶
۹۴۱۱۴	الی	۹۳۹۲۲	از	۲۲ر۱ر۳۶

منطقه ۸ راهنمائی. میدان ژاله خیابان شهباز

۹۴۳۶۵	الی	۹۴۱۱۵	از	۱۵ر۱ر۳۶
۹۴۶۱۶	الی	۹۴۳۶۶	از	۱۶ر۱ر۳۶
۹۴۸۶۷	الی	۹۴۶۱۷	از	۱۷ر۱ر۳۶
۹۵۱۱۸	الی	۹۴۸۶۸	از	۱۸ر۱ر۳۶
۹۵۳۶۸	الی	۹۵۱۱۹	از	۲۰ر۱ر۳۶
۹۵۶۱۹	الی	۹۵۳۶۹	از	۲۱ر۱ر۳۶
۹۵۸۱۴	الی	۹۵۶۲۱	از	۲۲ر۱ر۳۶

منطقه ۹ راهنمائی. مهرآباد جنوبی

۹۶۱۶۵	الی	۹۵۸۱۵	از	۱۵ر۱ر۳۶
۹۶۴۱۵	الی	۹۶۱۶۶	از	۱۶ر۱ر۳۶
۹۶۶۶۵	الی	۹۶۴۱۶	از	۱۷ر۱ر۳۶
۹۶۹۱۵	الی	۹۶۶۶۶	از	۱۸ر۱ر۳۶
۹۷۱۶۵	الی	۹۶۹۱۶	از	۲۰ر۱ر۳۶
۹۷۴۱۵	الی	۹۷۱۶۵	از	۲۱ر۱ر۳۶
۹۷۵۱۵	الی	۹۷۴۱۶	از	۲۲ر۱ر۳۶

منطقه ۱۰ راهنمائی میدان دوم نازی آباد

۹۷۷۶۶	الی	۹۷۵۱۶	از	۱۶ر۱ر۳۶
۹۸۱۱۶	الی	۹۷۷۶۷	از	۱۷ر۱ر۳۶
۹۸۳۶۷	الی	۹۸۱۱۷	از	۱۸ر۱ر۳۶
۹۸۶۱۸	الی	۹۸۳۶۸	از	۲۰ر۱ر۳۶
۹۸۸۶۷	الی	۹۸۸۶۷	از	۲۱ر۱ر۳۶
۹۹۱۱۷	الی	۹۹۱۱۸	از	۲۲ر۱ر۳۶
۹۹۲۱۶			از	۱۵ر۱ر۳۶

منطقه ۱۱ راهنمائی. جاده مخصوص کرج

۹۹۴۶۶	الی	۹۹۲۱۶	از	۱۵ر۱ر۳۶
۹۹۷۱۷	الی	۹۹۴۶۷	از	۱۶ر۱ر۳۶
۹۹۹۹۸	الی	۹۹۷۱۸	از	۱۷ر۱ر۳۶
۱۱۳۶۲	الی	۱۱۳۶۳ دال	از	۱۸ر۱ر۳۶
۱۱۶۱۴	الی	۱۱۶۱۵ دال	از	۲۰ر۱ر۳۶
۱۱۸۶۵	الی	۱۱۸۶۶ دال	از	۲۱ر۱ر۳۶
۱۲۱۱۵	الی	۱۱۱۱۲ دال	از	۲۲ر۱ر۳۶

اصلاحیه آگهی مناقصه شماره ۱۸۵ر۳۵

پیرو آگهی مناقصه شماره ۱۸۵ر۳۵ ذوب‌آهن آریامهر ۱۵۰۰ متر تسمه نقاله بعرض ۱۴۰۰ میلیمتر ۸ر۱ و ۱۰۰۰ متر تسمه نقاله بعرض ۸۰۰ میلیمتر چهار ر۱ و ۲۵۰ متر تسمه نقاله بعرض ۱۴۰۰ میلیمتر ۷ر۱ را از طریق مناقصه عمومی خریداری مینماید. داوطلبین شرکت در مناقصه میتوانند برای دریافت برك مشخصات تسمه نقاله‌ها وشرائط به اداره مناقصه‌های تدارکات ذوب‌آهن آریامهر واقع در ۴۵ کیلو متری جاده اصفهان ـ شهر کرد مراجعه و پیشنهاد خود را براساس مفاد مندرج در برك مشخصات و شرائط و سایر مدارك مناقصه تنظیم و بانضمام رسید پرداخت وجه نقد بصندوق ذوب آهن آریامهر یا بحسابجاری شماره ۹۰۵۰۳ بانك‌ملی‌ایران‌شعبه اصفهان‌یاضمانتنامه بانکی بمبلغ ۶۰۰۰۰۰ ریال برای قلم اول و ۲۲۵۰۰۰ ریال برای قلم دوم و ۲۵۰۰۰۰ ریال برای قلم سوم همراه برك مشخصات وشرائط باقید قبولی امضاء نموده و در دو پاکت لاك و مهرشده با ذکر شماره آگهی مناقصه تا ساعت ۹ روز ۲۴ر۱ر۲۵۳۶ بدبیرخانه ذوب‌آهن آریامهر تسلیم نمایند پیشنهادات واصله در ساعت ۱۰ همان‌روز در اداره مناقصه های تدارکات ذوب‌آهن آریامهر باز وقرائت خواهد شد. مدت تحویل در حداقل زمان ممکنه است که باید پیشنهاد دهنده در پیشنهاد قید نماید و محل تحویل انبار ذوب‌آهن آریامهر میباشد پیشنهاد دهندگان می‌توانند برای یك یا دو یاهرسه‌قلم‌مورد مناقصه را پیشنهاد دهند. ذوب آهن آریامهر نیز میتواند به تفکیك یا یکجا با چند یا یك‌فروشنده معامله انجام‌دهد. حضور پیشنهاددهندگان‌درجلسه‌مناقصه آزاد و سایر شرائط در برك شرائط‌مندرج میباشد.

ذوب‌آهن آریامهر (شرکت سهامی)

آگهی استخدام

مرکز پزشکی فروغی ابری اصفهان به تعدادی متصدی توزیع عذا باشرایط زیر نیازمند است.

۱ـ داشتن ۱۸ سال تمام ونداشتن بیش از ۲۵ سال
۲ـ تابعیت دولت شاهنشاهی ایران
۳ـ انجام خدمت زیرپرچم‌یاداشتن معافیت‌دائم
۴ـ داشتن سوم کامل متوسطه

افراد واجد شرایط پس‌از قبولی در آزمون‌و مصاحبه با حقوق مکفی استخدام خواهند شد داوطلبان میتوانند ضمن واریز مبلغ ۵۰۰ ریال‌به حساب ۱۱۱۲ مرکز پزشکی فروغی ابری نزدبانك رفاه کارگران شعبه اصفهان فیش بانکی مربوطه رابانضمام مدارك فوق‌الذکر حداکثر بمدت ۱۰ روز پس‌از نشر این‌آگهی به‌مرکز پزشکی فروغی ابری واقع‌در جاده قدیم‌یزد بالاتراز پل‌شهرستان مراجعه و تحویل نمایند.

عکس بالاعباسعلی ابراهیمی فرزند حسن ۲۲ ساله شماره شناسنامه ۱۳ شغل کارگرمدت یک ماه است که ازمنزل خارج گشته است هرکس اطلاعی‌از وی دارد به نشانی خیابان گرگان ـ ایستگاه کاشی‌مسجد جلیل اطلاع‌داده وخانواده‌ای را از نگرانی بدرآورد.

آ ـ ۳۳۳

اطلاعات بانوان

سه‌شنبه‌ها منتشر میشود

صاحبان ضایع وبازرگانان کشور
الاتحاد
تنها مجله عربی زبان ایران
از گروه نشریات مؤسسه اطلاعات
باداشتن نمایندگی در ۱۱ کشور عرب

گمشده

گواهینامه پایه یکم شماره ۱۰۱۹۴۴ ویك‌کارت‌شناسائی بنام محرمعلی محمدی مفقود شده است از یابنده تقاضا میشود به صندوق پستی شماره ۱۲۸۰۲ ارسال دارد

استخدام مهماندار پیمانی

هواپیمائی ملی ایران «هما» گروه تازه‌ای ازجوانان دختروپسر علاقمندرا بعنوان مهماندارپیمانی برای پروازهای داخل کشور با برخورداری ازمزایا ودر اختیار گذاشتن امکانات زیر بهمکاری دعوت مینماید:

۱ـ آموزشهای تخصصی
۲ـ حقوق بشرح جدول زیر

مراحل خدمت	حقوق در ماه	حق پرواز
ماه اول شامل آموزش نظری	۱۰۰۰۰ ریال	
ماه دوم تا ششم	۱۵۰۰۰ ریال	تا ۷۰ ساعت پرواز درماه از قرار ساعتی ۷۰ ریال اضافه بر آن ساعتی ۲۵۰ ریال
ماه هفتم به بعد	۲۰۰۰۰ ریال	تا ۷۰ ساعت پرواز درماه از قرار ساعتی ۷۰ ریال اضافه بر آن ساعتی ۲۵۰ ریال

در طی مدت خدمت براساس رضایت از خدمت افزایش مناسب حقوق نیز داده خواهد شد.
۳ـ لباس و یونیفورم کامل در طی خدمت.
۴ـ تامین وسیله ایاب و ذهاب مهمانداران از محل‌سکونت تا محل خدمت و بالعکس توسط «هما».
۵ـ امکانات رفاهی گسترده.
۶ـ استفاده از بیمه های درمانی موسسات بین‌المللی
۷ـ بیمه عمر و حوادث در حین‌کار و خارج از محیط کار.
۸ـ مزایای مسافرت با «هما» و سایر خطوط بین‌المللی.

شرایط استخدام:

ـ دارا بودن حداقل تحصیلات دوره اول متوسطه (سیکل یاراهنمائی)
ـ حداقل سن ۱۸ سال تمام و حداکثر ۲۷ سال
ـ عدم اشتغال به تحصیل و شاغل‌نبودن در دستگاه های دولتی.
ـ دارا بودن برگ پایان خدمت وظیفه یا معافی دائم غیر پزشکی.
ـ آراستگی و زیبائی ظاهر و تناسب اندام (حداقل قدبرای آقایان ۱۶۳ و برای خانم ها ۱۵۵ سانتیمتر) وزن متناسب‌باقد.
ـ مجرد بودن برای خانمها در طول مدت قرارداد.
ـ قبول شدن در آزمایشات انتخاب
ـ قبول‌شدن درآزمایشات پزشکی. طبق استاندارد پزشکی «هما»

کسانی که دارای مدرک تحصیلی بالاتر بوده و به یک زبان خارجی آشنا باشند ارجحیت خواهند داشت. دارندگان شرایط فوق پس از موفقیت در آزمایشات انتخاب بعنوان مهماندار هوائی برای پروازهای داخل کشور بمدت ۳ سال استخدام خواهند شد که مدت قرارداد در صورت رضایت از کار قابل تمدید خواهد بود.

افرادیکه پس از پایان خدمت پیمانی شرایط ورود به مدرسه عالی مهمانداری و خدمات پروازی (داشتن دیپلم کامل متوسطه‌قبول شدن در آزمایشات مربوطه) را دارا باشند. میتوانند به استخدام رسمی «هما» درآمده وتحصیلات خود را تااخذ مدارك فوق دیپلم‌و لیسانس ادامه دهند وبه گروه مهمانداران پروازهای بین‌المللی بپیوندند.

مصاحبه:

از داوطلبان واجد شرایط فوق، تقاضا میشوددر روزهای تعیین شده ذیل:

خانمها: دوشنبه ۱۵ فروردین از ساعت ۱۵ الی ۱۸
آقایان: سه‌شنبه ۱۶ فروردین از ساعت ۱۵ الی ۱۸

باهمراه داشتن یك برك فتوکپی (آخرین مدرك تحصیلی، پایان خدمت سربازی یامعافی دائم، صفحه اول شناسنامه) ودوقطعه عکس ۳×۴ به‌محل اداره استخدام (هما) واقع در خیابان تخت طاووس نبش خیابان روزولت جهت انجام مصاحبه مراجعه نمایند.

معلومات عمومی

برای کنکوریها ـ دانش‌آموزان دوره دبیرستان و راهنمائی، دانشگاهیان وعمه آنها که علاقمند به افزایش معلومات خود هستند

جدول هزار جایزه‌ای اطلاعات

طرح و تنظیم از: نعمت

«الف» راهنمای حل جدول ابتکاری اطلاعات

برای حل این جدول ۱۸ شرح در نظر گرفته شده ودر مقابل هر شرح ۴ پاسخ قرار گرفته که‌فقط‌یکی از پاسخها صحیح است.

شما پس از مطالعه هر کدام از شرح ها، بایدجواب صحیح آن را پیدا کنید و حرفی را که در مقابل جواب صحیح داخل پرانتز چاپ‌شده است، داخل‌خانه‌یی ازستون (الف) که شماره‌اش مساوی با شماره توضیح باشد قرار دهید

به این معنی که اگر مثلا در توضیح شماره ۳ جواب صحیح، کلمه «خاش» باشد، باید حرف «الف» را که در مقابل این کلمه داخل پرانتز چاپ‌شده است، درخانه شماره ۳ ستون «الف» جدول بنویسید.

پس از آنکه ستون «الف» جدول را پرکردید، حروفی را که‌درآن نوشته‌اید. بطور وارونه در ستون «ب» قرار دهید تا جواب‌صحیح جدول بدست آید.

(شماره ۳۷)

	«الف»	«ب»
۱		
۲		
۳		
۴		
۵		
۶		
۷		
۸		
۹		
۱۰		
۱۱		
۱۲		
۱۳		
۱۴		
۱۵		
۱۶		
۱۷		
۱۸		

۱ـ کدام بندر دریای مازندران هم بوسیله راه‌آهن و هم باراه شوسه بتهران مربوط است؟
★ فرح‌آباد (الف) ـ بهشهر (د) ـ چالوس (ی) ـ بندرشاه (ن)

۲ـ جشن فروردگان چه موقع از سال است؟
★ ۲۵ اسفند (پ) ـ ۲۰ اسفند (الف) ـ روز اول فروردین(ه) ـ دهم فروردین (ش).

۳ـ دزد آب نام قدیمی چه شهری بوده است؟
★ خاش(الف) ـ میرجاوه (د) ـ سراوان (و) ـ زاهدان (پ).

۴ـ مردم بلوچستان بچه لهجه‌ای تکلم میکنند؟
★ گیلکی (ر) ـ طبری (ه) ـ بلوچی (س) ـ ترکمنی (ل).

۵ـ کدامیک از دانشمندان ایران به حرکت زمین اعتقاد داشت؟
★ ابن‌سینا (ج) ـ خواجه نصیر طوسی (گ) ـ ابن‌قتیبه (ش) ـ ابوریحان بیرونی (الف).

۶ـ کدامیک از دانشمندان و عرفای بزرگ بدستور وزیر سلطان سنجر در همدان آتش زده شد؟
★ شهاب‌الدین سهروردی (ع) ـ ملاصدرای شیرازی (ف) ـ ابوالفرج‌رونی (چ) ـ عین‌القضات (ر).

۷ـ سبک‌عراقی‌تا چه‌زمانی دوام داشت؟
★ سامانی (ع) ـ صفاری (ژ) ـ غزنوی (ق) ـ صفوی (ن).

۸ـ شیخ شهاب‌الدین سهروردی فیلسوف مشهور اهل کجاست؟
★ کرمان (ف) ـ سمنان (ل) ـ زنجان(الف) ـ دامغان (ی).

۹ـ نامگذاری و نصب‌پلاک برسر کوچه ها از وظایف کدام موسسه است
★ شهرداری(س) ـ اداره ثبت احوال (ج) ـ اداره پست (ع) ـ شهربانی (ف)

۱۰ـ چه‌کسی‌برای پیشبرد فرهنگ نوین ایران زحمت بسیار کشیده است؟
★ کاظم زاده ایرانشهر (غ) ـ دکتر عیسی صدیق‌اعلم (ن) ـ باغچه‌بان (ز) ـ تربیت (ق).

۱۱ـ بزرگترین پل راه‌آهن ایران برروی‌چه‌رودی است؟
★ رودهراز (ژ) ـ رود چالوس(ع) ـ جاجرود (ل) ـ کارون (و).

۱۲ـ کدام پادشاه ساسانی چهار هزارخواننده و نوازنده را از هندوستان بایران‌آورد تا در روستاها مردم رابوجد و شعف آورند؟
★ خسرو پرویز (د) ـ یزدگرد(ش) ـ بهرام‌گور((الف) ـ پوراندخت و آذرمیدخت (ه).

۱۳ـ شاخه های زبان شرقی را چه مینامند؟
★ سلتی (ی) ـ لاتین (م) ـ سنتم (و) ـ توتونیک (ف).

۱۴ـ کدام شاعر نابینای قرن سوم‌موسیقیدان نیز بود؟
★ ابوشکور بلخی (پ) ـ حنظله بادغیسی (ف) ـ رودکی (س) ـ محمدبن وصیف (ر).

۱۵ـ بسال ۱۰۲۳ قمری اولین صرف و نحو برای زبان فارسی و بزبان لاتین‌در کجا انتشار یافت؟
★ در پاریس (ج) ـ در رم (ن) ـ در لندن (ژ) ـ دربرلن (خ).

۱۶ـ نام همدان برای نخستین بار درچه نوشته‌ای ذکر گردیده است؟
★ کتیبه بیستون (ه) ـ کتیبه گنج‌نامه (ر) ـ کتیبه تیگلات پالسر (الف) ـ کتیبه حاجی‌آباد (ی).

۱۷ـ رزم‌آرادر چه تاریخی ترور شد؟
★ اول مهر ماه ۱۳۲۹ (ع) ـ چهارم دیماه ۱۳۲۸ (س) ـ چهارم فروردین ۱۳۲۹ (ق) ـ شانزدهم اسفند ماه ۱۳۲۹ (ر).

۱۸ـ عالی‌قاپو، مسجد شیخ‌لطف‌اله، مسجد شاه و میدان نقش جهان از آثارچه دوره‌ای هستند؟
★ صفویان (ف) ـ آق قویونلو (ل) ـ قره قویونلو (چ) ـ افشاریه (ه)

جواب جدول ابتکاری شماره (۳۳):

«کمال الدین بن اسمعیل»، شاعر قرن هفتم ایران

«ب»

اگر درست‌عمل‌کرده باشید، و حروف ستون «الف» را، بطور وارونه در ستون «ب» قرار دهید، در این ستون از بالا به پائین‌نامیکی ازمشاهیر فرانسه بدست می‌آید وی که شیمیست وسیاس معروفی‌بود صاحب یک کتاب بهداشت است که نام او را بلندآوازه ساخت. او که بطبقه فقرا خدمات شایانی انجام داده است ابتدا در نظر داشت کشیش‌شود ولی بپاریس‌آمده و بتحصیل علوم فیزیک پرداخت.

کتاب های زیادی درباره گیاه‌شناسی و حیوان شناسی طبع کرد، جزء طرفداران جدی جمهوری بود و در ژوئیه ۱۸۳۰ زخمی شد و بالاخره در ۱۸۵۱ توسط حزب رادیکال‌بریاست جمهوری نامزد گردید.

تولد وی را بسال ۱۷۹۴ ذکر کرده‌اند ـ و در سال ۱۸۷۸ با مرگ‌او فرانسه‌یکی از شخصیت های برجسته خود را از دست داد.

اسامی گروهی دیگر از شرکت کنندگان در مسابقه «هزار جایزه‌ای» اطلاعات

خانمها و آقایان:

ناهید تقی خانلو ـ رامین کتان‌چی ـ کرامت گل‌مکانی ـ علی عاصمی زاده ـ سیما غفرانی ـ فرید شکوهی‌نام ـ نادرسیدرضوی ـ سیدحسین حسینی ـ مراد خاکدان ـ عصمت خسروی ـ محمد تقی صالحیان ـ منصور فرزانه‌کاری ـ رسول راهبی ـ مهدی قائمی ـ محمد علی تقی زاده ـ غلامرضاملابیگی ـ احمد ارشاد ـ محمود امیر عبداللهیان ـ عبدالعلی احمدی بنکدار ـ محمد اشرفی ـ سعیداصلانی ـ عباس‌انتظامی ـ ابراهیم انصاری ـ سعید مجدالاشرافی ـ فرید متین ـ ولی مرادی ـ مجید فخار ـ اکبریوسفی ـ کامران یزدی ـ رحمت یعقوبی ـ محمد رضا یوسفی ـ ادنایادگاری ـ علی رضا خضرتی ـ محمود یحیی‌پور ـ محمد احمد ـ حسین علی یزدانی ـ بمانی یعقوب زاده ـ عباس نیک خاکیان ـ محمدنعیمی ـ میهن نباتی یزدی ـ ماشاالله نیازی ـ بهنوش‌ناجی ـ احمد فاطمی ـ همانجفی ـ مینانظر آقائی ـ غلامعلی نیکخو ـ مهناز نیکسرشت ـ محمد حسین نکوئی ـ ثریا نوبخت ـ بهنام ناجی ـ موسی مستعدی ـ بهرام‌مرتضوی ـ لیلامشعوفی ـ بهرام‌مالکی ـ فریدون‌مختاری ـ گلنارمقصودی ـ فاطمه‌مروی ـ محمد رضامرادی ـ حمیدرضا مدیحی ـ محمد رضا مقدس ـ کوروش مودیان ـ محمد ملکوتی ـ بدری‌معطر ـ مرتضی مس‌شناس ـ ناصر زاهدی ـ فایزه‌زرگری ـ بابکزندوکیلی ـ قاسم زمانی ـ فاطمه زارعی ـ محمد باقر زهدی ـ حبیب‌الله جنگلی ـ رجبعلی کریمی ـ جعفر حسن خانی ـ محمد شمسائی ـ مکرم‌سلطان‌نژاد ـ هایده فروزان ـ عزت‌الله قرخلو ـ مینو هاشمی‌نسب ـ علی‌محمدی ـ محمد مغربیان ـ محمد رضامختارپور ـ مسعود آمیلانی ـ مهیارمددی ـ محمودی محمودی ـ هادی مدقق ـ فرشته‌مرادی ـ فریده‌آجودانی ـ پرویزامامی ـ اکبر اهری‌پور ـ محمد علی‌امین صفار ـ سعید افضل ـ ابراهیم اهری‌پور ـ مجید امامی ـ علی الهائی ـ ناصر اسکندرنژاد ـ سعید افتخاری ـ بهینه انصاری ـ حسین‌ابراهیمی ـ ابرزاورنگ ـ مسعود امیری ـ معصومه آذرخش ـ حبیب اقلان ـ پروانه آزیدهاک ـ کورش آشفته ـ محمد جعفرایزدی ـ آذر امراللهی ـ محسن ابوطالبی ـ حسین ارجمندی ـ سعدالله آذری ـ اکرم‌اشرفی ـ عاطفه آل‌آقا ـ محمدافضلی ـ اکرم‌اشراقی ـ جواد انتظامی ـ شهرزاد آبرون ـ محمد رضا اسلامیه ـ محمدرضا استاد ـ حسین امام ـ جعفر امینی ـ مهدی انوری ـ سهیلاایزدیاد ـ سید رضا ارجمندی ـ اکبر افشارنیا.

آگهی های رسمی شرکتها: • تأسیس شرکتهای جدیدالتأسیس • تغییرات اساسنامه شرکتها • افزایش سرمایه • تصمیمات جدید • انحلال

آگهی تغییرات شرکت ساختمانی و تاسیساتی فاندیشن بامسئولیت محدود ثبت شده بشماره ۱۸۶۲۱

باستناد صورتجلسه مجمع شرکاء مورخ ۵ر۱۱ر۲۵۳۵ تغییرات زیر در شرکت فوق بعمل آمده است .
۱ـ آقای قاسم صفوی بموجب سند رسمی شماره ۴۰۰۱۳ ـ ۴ر۱۲ر۳۵ دفترخانه ۱۲۵ تهران کلیه سهم الشرکه خود را به آقای رضا توکلی جونقانی و بانو بی‌بی زهرا محمدی اصفهانی واگذار نمود و از شرکت خارج شد.
۲ـ سرمایه شرکت از مبلغ یك میلیون ریال به ده میلیون ریال افزایش یافت و اضافه سرمایه در اختیار مدیران قرار گرفت ۳ـ بموجب صورتجلسات مجمع عمومی و هیئت مدیره مورخ ۷ر۱۲ر۲۵۳۵ نوع شرکت از با مسئولیت محدود به سهامی خاص تبدیل شد و نام شرکت به «شرکت ساختمانی تاسیساتی فاندیشن سهامی خاص» تغییر یافت.
۴ـ اساسنامه جدید شرکت مشتمل بر ۵۲ ماده تصویب و جایگزین اساسنامه قبلی گردید ۵ـ سرمایه شرکت همان ده میلیون ریال منقسم به یکصد سهم یکصد هزار ریالی بانام تمام پرداخت میباشد ۶ـ موضوع شرکت بشرح زیر اصلاح ماده ۳ـ موضوع شرکت انجام هرنوع کار های مجاز ،مقاطعه کاری، راهسازی و پلسازی، اسفالت و امور ابنیه آپارتمان سازی و تاسیسات شهری، لوله کشی آب و فاضلاب وارسال برق و کارهای مشابه آن ۷ـ آقایان حسین توکلی جونقانی و رضا توکلی جونقانی بسمت اعضاء هیئت مدیره برای مدت دوسال خانم بی‌بی زهرا محمدی اصفهانی بسمت بازرس اصلی و آقای افراسیاب اسکندری امیر حسینی بسمت بازرس علی‌البدل برای مدت یکسال تعیین گردیدند ۸ـ روزنامه اطلاعات جهت درج و نشر آگهی های شرکت تعیین شد ۹ـ آقای حسین توکلی جونقانی بسمت رئیس هیئت مدیره و مدیر عامل و آقای رضا توکلی جونقانی بسمت نایب رئیس هیئت مدیره انتخاب شدند و امضاء کلیه اوراق و اسناد بهادار و قراردادهای تعهدآور و اوراق عادی و اداری با مدیرعامل به تنهائی یا نمایندگان نامبرده با مهر شرکت معتبر خواهد بود .
م الف ۲۴۷
مدیرکل ثبت شرکتها و مالکیت صنعتی ـ یحیی مدنی
آ ـ ۱۰۳۶۰

آگهی تغییر محل شرکت سهامی خاص تولیدی الیاف سنتتیك شیروان ثبت شده بشماره ۲۴۰۸۶

باستناد صورتجلسه مورخ ۱۲ر۱۱ر۳۵ هیئت مدیره شرکت مذکور مرکز اصلی شرکت به خیابان جردن نبش هایدپارك ساختمان ترژر طبقه پنجم انتقال یافت .
م الف ۳۳۸
مدیر کل ثبت شرکتها و مالکیت صنعتی. یحیی مدنی
آ ـ ۱۰۴۸۵

آگهی تغییرات در شرکت سهامی خاص پرندین (مغازه روسی) ثبت شده بشماره ۸۵۳۳

طبق صورت جلسه مورخ ۲۲ر۴ر۵۳ مجمع عمومی شرکت سهامی خاص پرندین «مغازه روسی» تغییرات زیر درشرکت نامبرده بعمل آمده است ۱ـ ترازنامه و حساب عملکرد سال ۱۳۵۲ به تصویب رسید ۲ـ آقایان اصغر پی‌سپار وتقی مشهدی رحیم به‌ترتیب بسمت بازرس اصلی و بازرس علی‌البدل برای مدت یکسال انتخاب شدند ۳ـ روزنامه اطلاعات جهت درج آگهی های شرکت تعیین شد و شرح صورت جلسه ۲۵ر۴ر۵۴ مجمع‌عمومی اولا ترازنامه سال ۱۳۵۳ به تصویب رسید و ثانیا ضمن تعیین روزنامه اطلاعات جهت درج آگهی های شرکت مجددا آقای اصغر پی‌سپار بسمت بازرس اصلی و آقای تقی مشهدی رحیم بسمت بازرس علی‌البدل برای مدت یکسال تعیین شدند و ثالثا آقایان جواد سلامت ،علی کاشانچی و محمد تقی جعفری بسمت اعضاء هیئت‌مدیره برای مدت دوسال از تاریخ ۳۰ر۷ر۵۴ انتخاب شدند و آقای علی کاشانچی بسمت رئیس هیئت‌مدیره و آقای جواد سلامت بسمت مدیرعامل و آقای محمدتقی جعفری بسمت نایب رئیس هیئت‌مدیره برگزیده شدند و مقرر گردید اوراق عادی و مکاتبات اداری با امضاء منفرد مدیر عامل و اوراق رسمی و بهادار از قبیل چك، سفته، برات، قرارداد های تعهدآور و اسناد رسمی با امضاء مدیرعامل باتفاق یکنفر از اعضاء هیئت‌مدیره متفقا و بامهر شرکت میباشد ـ رابعا ـ موضوع شرکت «ماده ۲ اساسنامه» بشرح زیر اصلاح گردید «ماده ۲ـ واردات و خرید و فروش هرنوع اجناس خارجی و داخلی و معاملات مجاز بازرگانی مربوط به پارچه ولوازم تزئیناتی ساختمان و قبول نمایندگی و پخش کالاهای وارداتی و داخلی و تهیه زمین وایجاد مسکن و هرنوع ساختمان و آپارتمان سازی و فروش آن طبق مقررات موضوعه.
م الف ۲۴۶
مدیرکل ثبت شرکتها و مالکیت صنعتی ـ یحیی مدنی
آ ـ ۱۰۳۶۴

آگهی شرکت سافریران (سهامی خاص) ثبت شده بشماره ۲۰۳۶۹

برابر صورتجلسه هیئت مدیره شرکت سافریران (سهامی خاص) مورخ ۲۹ آذر ماه ۲۵۳۵ تغییرات زیر در شرکت صورت گرفت :
۱ـ آقای فرانسوا رنگولد از سمت مدیریت عامل شرکت استعفا نمود و آقای شارل سالفاتی مجددا برای دو سال بسمت مدیر عامل شرکت انتخاب گردید:
۲ـ لونیون انترناسیونال ایموبیلیر آقای فرانسوا رنگولد را بجای آقای شارل سالفاتی بعنوان نماینده دائمی خود به هیئت مدیره معرفی نمود.
۳ـ اختیارات آقای سالفاتی (مدیر عامل) بشرح زیر تعیین گردید:
انجام کلیه عملیات شرکت ـ تعیین و انتخاب و عزل نماینده و وکیل باحق وکالت در توکیل متخصصین، کارشناسها ـ داورها ـ عاملین ـ داورهای سازش ـ مدیران فنی و بازرگانی و اداری و کارمندان تعیین وظائف حقوق وحق الزحمه آنها ـ نمایندگی شرکت نزد کلیه اشخاص اعم از حقیقی و حقوقی ایرانی و خارجی بدون استثناء ادارات مقامات دادگاههای حقوقی وجزائی و در تمام مراحل قانونی ـ نزد دفاتر اسناد رسمی و کلیه مقامات دولتی و غیر دولتی ـ کنسولی و بانکی مشارکت در شرکتها و موسسات ـ اقدام بهرگونه عملیات منقول و غیر منقول ـ انعقاد هرگونه قرارداد اجاره ـ دادن و قبول رهن ها قبول ودادن ضمانت وتضمین ـ مذاکرات برای تصفیه دوستانه و رجوع بداوری ـ سازش و انعقاد هرگونه قراردادها و موافقتنامه ها ـ دریافت وجوه و هرگونه مطالبات ، اسناد، مدارک ـ و هرگونه اموال منقول و غیر منقول پرداخت هر مبلغ ـ دریافت قرضه از بانکها ـ موسسات و اشخاص ـ دادن هرگونه رسید ومفاصا ـ تعیین و کنترل مخارج شرکت ـ باز کردن و انتقال حسابهای جاری یا حسابهای دیگر نزد بانکها و موسسات اعتباری و تجاری ، استفاده از آنها انجام انتقالات و بستن آنها ـ صدور امضاء و ظهر نویسی چکها، بروات وسفته‌ها (اسناد قابل معامله) ودریافت وجه آنها ـ قبول و استفاده از اعتبارات ضمانتنامه‌های بانکی و تجاری و تصفیه آنها وتاسیس وتشکیل شعب، نمایندگی وموسسات فنی در مورد عملیات شرکت ـ تنظیم و اجرای وکالتنامه و موارد قانونی انجام تشریفات گمرکی انجام امور پستی و تلگرافی و رسیدگی بکارصندوق.
آقای سالفاتی (مدیر عامل) میتواند تمام یا قسمتی از اختیارات خود را به یک یا چند شخص دیگر واگذار نماید.
۴ـ آقای فرانسوا رنگولد بعنوان نماینده مدیر عامل شرکت انتخاب گردید .
۵ـ آقای سالفاتی (مدیر عامل) با تصویب هیئت مدیره کلیه اختیارات خود را به آقای فرانسوا رنگولد تفویض نمود که میتواند آنها را بتنهائی اعمال نماید.
بعلاوه آقای فرانسوا رنگولد میتواند تمام یاقسمتی از اختیارات خود را به یک یاچند شخص دیگر واگذار نماید.
۶ـ آقای سالفاتی (مدیر عامل) همچنین اختیارات زیر را به آقایان لوک سوگن و فرانسوا هارت واگذار نمود که میتوانند آنها را منفردا اعمال نمایند.
انتخاب وعزل نمایندگان، وکلا با حق توکیل بغیر، نمایندگی شرکت نزد کلیه اشخاص حقوقی و حقیقی ایرانی یا خارجی بدون استثناء ادارات ـ مقامات دادگاههای مدنی و جزائی در کلیه مراحل ـ نزد سردفتران وکلیه مقامات دولتی غیر دولتی، کنسولی و بانکی ـ انعقاد هرنوع قراردادهای اجاره مذاکرات برای تصفیه دوستانه ، رجوع بداوری سازش و انعقاد هر نوع قراردادها و موافقتنامه‌ها دریافت وجوه، هرنوع مطالبات، اسناد، مدارک و کلیه اموال منقول و غیر منقول. دادن هر نوع رسید و مفاصا، افتتاح و انتقال حسابهای جاری یا حسابهای دیگر نزد بانکها موسسات اعتباری و تجارتی، انجام تشریفات گمرکی و انجام امور پستی و تلگرافی.
م الف ۲۴۴
مدیر کل اداره ثبت شرکتها و مالکیت صنعتی. یحیی مدنی
آ ـ ۱۰۳۶۵

آگهی تغییرات در شرکت ایران پلی‌پکس سهامی خاص ثبت شده بشماره ۱۸۶۱۲

باستناد صورت جلسه مجمع عمومی مورخ ۵ر۴ر۲۵۳۵ تغییرات زیر در شرکت مزبور به عمل آمد :
۱ـ ترازنامه سال مالی ۲۵۳۴ به تصویب رسید .
۲ـ هیئت مدیره قبلی مجددا برای مدت دو سال تعیین و انتخاب گردیدند .
۳ـ آقایان مصطفی جعفری به سمت بازرس اصلی و علی عباسی نژاد به سمت بازرس علی‌البدل برای مدت یک سال انتخاب شدند .
۴ـ روزنامه اطلاعات جهت درج آگهی‌های شرکت تعیین گردید .
م الف ۲۴۹
مدیر کل ثبت شرکتها و مالکیت صنعتی ـ یحیی مدنی
آ ـ ۱۰۰۴۷۳

آگهی شرکت اسپسیا ایران (سهامی‌خاص) ثبت‌شده بشماره ۱۱۱۸

برابر صورت جلسات مجمع عمومی عادی سالیانه و هیئت مدیره شرکت اسپسیا ایران (سهامی خاص) مورخ ۱ر۱۲ر۲۵۳۵ تغییرات زیر در شرکت صورت گرفت :
۱ـ ترازنامه شرکت مربوط به سال مالی منتهی به ۲۱ دسامبر ۱۹۷۶ تصویب گردید .
۲ـ سوسیته‌پاریزین داکسپانسیون شیمیک (اسپسیا) با نمایندگی آقای پیرمالانژو PIERRE MALANGEQU
ورون پولنک‌اس.آ.
با نمایندگی آقای هوبرگی‌گو HUBERT GUIGOU
با کلیه اختیارات مندرج در اساسنامه شرکت برای مدت دو سال به سمت اعضاء هیئت مدیره شرکت انتخاب شدند که آقای پیرمالانژو رئیس هیئت مدیره و آقای هوبرگی‌گو نایب رئیس هیئت مدیره شرکت میباشند .
۳ـ آقای ژاک دلماس JACOUES DELMAS باکلیه اختیارات مندرج در ماده ۴۲ اساسنامه شرکت بسمت مدیر عامل شرکت تعیین گردید .
۴ـ کلیه اسناد و مدارک تعهد آور شرکت باید بامضای مدیر عامل شرکت ویابه امضاء شخص یا اشخاصی که ازطرف هیئت مدیره تعیین میشوند در حدود اختیاراتی که به آنهاداده خواهد شد برسد .
۵ـ آقایان نامی مشیری و دکتر یحیی‌زاده برای مدت یک سال بترتیب به عنوان بازرسان اصلی و علی‌البدل شرکت انتخاب شدند .
م الف ۲۴۸
مدیر کل اداره ثبت شرکتها و مالکیت صنعتی ـ یحیی مدنی
آ ـ ۱۰۳۶۶

آگهی تاسیس شرکت ساختمانی پنجم (شرکت سهامی خاص)

خلاصه اظهار نامه و اساسنامه شرکت ساختمانی پنجم سهامی خاص که در تاریخ ۱۲ر۱۲ر۲۵۳۵ تحت شماره ۲۷۸۷۰ در این اداره به ثبت رسیده و در تاریخ ۱۲ر۱۲ر۲۵۳۵ ازلحاظ امضاء ذیل ثبت تکمیل گردیده برای اطلاع عموم در روزنامه رسمی و روزنامه کثیرالانتشار اطلاعات آگهی میشود :
۱ـ موضوع شرکت : انجام هرنوع عملیات پیمانکاری از قبیل راهسازی ، ساختمان ،لوله‌کشی هاو آب‌عملیات فلزی ، مخزن سازی ، سنگ و عایق کاری صنعتی ، عملیات مربوط به تولید و انتقال نیروی برق ، عملیات مربوط به شبکه های مخابراتی و سیستم های اندازه گیری و کنترل ،بازرسی های فنی انجام هرگونه عملیات مربوط به نوسازی و نصب کارخانجات صنعتی و تعمیرات و نگهداری آنها و قبول و انجام هرگونه مشاورات فنی و اقتصادی و اجرائی و انواع پروژه ها ایجاد نمایندگی در داخل و خارج کشور ، قبول و انجام نمایندگی واردات خرید و فروش هرنوع کالای تجارتی و مشارکت در شرکت ها طبق قوانین و مقررات موضوعه .
۲ـ مدت شرکت . ۱ر۱۲ر۲۵۳۵ ـ نامحدود
۳ـ مرکز اصلی شرکت : تهران خیابان خردمند شمالی ساختمان ۱۱۹
۴ـ سرمایه شرکت : مبلغ ده میلیون ریال نقد منقسم به دویست سهم پنجاه هزارریالی تمام پرداخت شده که به موجب گواهی شماره ۱۹ر۲۹۳ مورخ ۱۱ر۱۲ر۲۵۳۵ بانک ایرانشهر شعبه مرح شمالی به حساب منظور شده .
۵ـ اولین مدیران و دارندگان حق امضاء: شرکت سهامی خاص گروه ورزشی و فرهنگی شاهین تهران با نمایندگی آقایان خسرو غفاری و محمود ایران پناه آقای حسینعلی کلانی. آقای شاهین داویدیان . آقای مجید آب باریکی برای مدت دو سال که آقای خسرو غفاری رئیس هیئت مدیره و آقای محمود ایران پناه نایب رئیس هیئت مدیره و آقای حسینعلی کلانی بسمت مدیر عامل تعیین شدند حق امضاء با مدیر عامل باتفاق یکی از اعضاء هیئت مدیره و مهر شرکت یا نمایندگان آنها خواهد بود.
۶ـ اختیارات مدیر عامل ـ هیئت مدیره کلیه اختیارات قانونی خود را در اساسنامه به مدیر عامل واگذار نمود .
۷ـ بازرس اصلی و علی‌البدل : آقای عبدالعلی یزدانی بازرس اصلی و آقای عباس مرکزی بازرس علی‌البدل
م الف ۲۴۳
مدیر کل اداره ثبت شرکتها و مالکیت صنعتی ـ یحیی مدنی
آ ـ ۱۰۳۶۱

آگهی تاسیس شرکت سهامی خاص ساختمانی دالون

خلاصه اظهار نامه و اساسنامه شرکت سهامی خاص ساختمانی دالون که در تاریخ ۷ر۱۲ر۲۵۳۵ تحت شماره در این اداره به ثبت رسیده و در تاریخ ۷ر۱۲ر۲۵۳۵ از لحاظ امضاء ذیل ثبت تکمیل گردیده برای اطلاع عموم در روزنامه رسمی و روزنامه کثیرالانتشار اطلاعات آگهی میشود :
۱ـ موضوع شرکت : تهیه طرح و نقشه و مشاوره و نظارت و اجرای کلیه کارهای ساختمانی ، راه سازی ،فرودگاه سازی ، پل سازی ، آسفالت و شهرسازی ،زه کشی و لوله‌کشی آب و فاضلاب و تاسیسات،و محاسبات اسکلت های ساختمانی (بتنی ، فلزی ، بتن پیش ساخته و پیش فشرده) و خریدوفروش ماشین‌آلات و لوازم مورد احتیاج شرکت و واردات محصولات مورد نیاز شرکت و قبول نمایندگی و فروش محصولات ساختمانی و انجام هرگونه معامله و هرگونه امری که به نحو مستقیم به موضوع شرکت ارتباط داشته باشد .
۲ـ مدت شرکت : از تاریخ ۷ر۱۲ر۲۵۳۵ به مدت نامحدود
۳ـ مرکز اصلی شرکت :تهران خیابان تاج ، اول دریان نو ، خیابان نهم پلاک ۱۰
۴ـ سرمایه شرکت : مبلغ یک میلیون ریال منقسم به یکهزار سهم یکهزار ریالی بانام که ۳۵ درصد آن به موجب گواهی شماره ۶۲۹ـ ۱۰ر۱۲ر۲۵۳۵ بانک بین‌المللی ایران شعبه مرکزی به حساب جاری شماره ۱۶۸۴۳ـ۱۱ـ۶۱۰ واریز گردیده و بقیه در تعهد سهامداران میباشد .
۵ـ اولین مدیران و دارندگان حق امضاء : آقای صادق ارومچی رئیس هیئت مدیره ،آقای بیژن عابدین خان اسلامی مدیر عامل ، آقای میرجواد حسینی تبریزی نایب رئیس هیئت مدیره میباشند و کلیه اوراق و اسناد مالی و تعهدآور و بهادار، از قبیل چک ، سفته ، برات و قرارداد های تعهد آور و اسناد رسمی با امضای مدیر عامل یا رئیس هیئت مدیره و نایب رئیس هیئت مدیره مشترکا با مهر شرکت معتبر خواهد بود .
۶ـ اختیارات مدیر عامل : آقای بیژن عابدین خان اسلامی مدیر عامل و مجری مصوبات هیئت مدیره میباشد .
۷ـ بازرس اصلی و علی‌البدل : آقای میر منصور عدل بازرس اصلی و آقای غفار ارومچی بازرس علی‌البدل برای مدت یک سال .
م الف ۲۴۲
مدیر کل اداره ثبت شرکتها و مالکیت صنعتی ـ یحیی مدنی
آ ـ ۱۰۳۶۳

آگهی شرکت ساختمانی پرشین مارین (سهامی خاص) ثبت شده بشماره ۱۶۶۵۵

برابر صورت جلسه هیئت مدیره شرکت ساختمانی پرشین مارین (سهامی خاص) مورخ ۷ر۱۲ر۲۵۳۵ اختیاراتی که به آقای فرانچسکو نانوتی اعطاء شده بود لغو گردید و آقای آنتونیورادی ANTIONIO RADDI به عنوان نماینده مخصوص شرکت برای عملیات شرکت در بوشهر تعیین گردیدند .
اختیارات آقای آنتونیورادی طبق صورت جلسه هیئت مدیره مورخ ۷ر۱۲ر۲۵۳۵ میباشد از جمله نمایندگی شرکت نزد کلیه مقامات دولتی وغیر دولتی و قضائی و شرکت ها ـ صدور و ظهر نویسی و نقد کردن چک هاو تقاضای صدور چک‌های بانکی سپردن ضمانت نامه و غیره .
م الف ۲۴۹
مدیر کل اداره ثبت شرکتها و مالکیت صنعتی ـ یحیی مدنی

آگهی افزایش سرمایه در شرکت صنایع پلاستیك شمال (سهامی خاص) ثبت شده بشماره ۲۴۱۴۵

برابر صورتجلسه مورخ ۱ر۱۲ر۲۵۳۵ مجمع عمومی فوق‌العاده شرکت مزبور سرمایه شرکت از مبلغ یکصد میلیون ریال بمبلغ یکصدو سی میلیون ریال افزایش یافت که بموجب گواهی شماره ۲۷۷۱۰ـ ۳ر۲۵۳۵۱۲ بانک ملی ایران شعبه سعدی درحساب جاری شماره ۱۲۲۱۰ شرکت منظور گردیده است و درنتیجه مواد ۶ و ۷ اساسنامه شرکت بشرح زیر اصلاح گردید:
ماده ۶ـ سرمایه شرکت مبلغ یکصدوسی میلیون ریال است که تمام آن نقدا پرداخت گردیده است.
ماده۷ـ سرمایه شرکت به سیزده هزار سهم ده هزار ریالی بانام تقسیم میگردد. ذیل ثبت از لحاظ امضاء در تاریخ ۹ر۱۲ر۲۵۳۵ تکمیل گردید.
م الف ۳۴۴
مدیر کل ثبت شرکتها و مالکیت صنعتی. یحیی مدنی
آ ـ ۱۰۴۷۸

آگهی تغییرات در شرکت ساختمانی رامبله سهامی خاص ثبت شده بشماره ۱۶۶۳۷

طبق صورتجلسه مجمع عمومی عادی سالیانه مورخ ۱ر۴ر۲۵۳۵ ترازنامه و حساب سود وزیان سال ۵۴ به تصویب رسید خانم کبری عبداله بسمت بازرس اصلی و محمود عراقی بسمت بازرس علی‌البدل برای مدت یکسال از تاریخ ۱۱ر۳ر۲۵۳۵ انتخاب گردیدند روزنامه اطلاعات برای درج آگهی تعیین گردید.
م الف ۳۳۶
مدیر کل ثبت شرکتها و مالکیت صنعتی. یحیی مدنی
آ ـ ۱۰۴۸۷

آگهی انحلال شرکت بارقند با مسئولیت محدود ثبت شده بشماره ۲۶۴۰۹

باستناد صورتجلسه مورخ ۲ر۱۲ر۲۵۳۵ مجمع شرکاء شرکت مذکور منحل و آقای حسن غروی‌رام بشناسنامه ۳۸۹۳۲ تهران بسمت مدیر تصفیه انتخاب گردید محل تصفیه و محل سکونت مدیر تصفیه خیابان وزراء مقابل خیابان ۲۱ شماره ۲۱۶ تعیین گردیده است.
م الف ۳۳۷
مدیر کل ثبت شرکتها و مالکیت صنعتی. یحیی مدنی
آ ـ ۱۰۴۸۶

آگهی افزایش سرمایه شرکت کارخانه لوله سازی شمال (سهامی‌خاص) ثبت شده بشماره ۲۳۴۹۸

برابر صورتجلسه مورخ ۲۴ر۱۱ر۲۵۳۵ مجمع عمومی فوق‌العاده شرکت مزبور سرمایه شرکت از مبلغ یکصد و بیست و پنج میلیون ریال به مبلغ یکصد و پنجاه و پنج میلیون ریال افزایش یافت که‌بموجب گواهی‌شماره ۲۷۶۲۷ـ۲۷ـ۱۱ر۲۵۳۵ بانک ملی ایران شعبه مرکزی در حساب جاری شماره ۱۲۲۰۷ شرکت منظور گردیده است و در نتیجه مواد ۶ و ۷ اساسنامه بشرح زیر اصلاح میگردد :
ماده ۶ـ سرمایه شرکت مبلغ یکصد وپنجاه و پنج میلیون ریال میباشد که تمام آن نقدا پرداخت شده است .
ماده ۷ـ سرمایه شرکت دوازده هزارو چهار صد سهم بانام و سه هزارو یکصد سهم بی‌نام ده‌هزارریالی تقسیم‌میگردد.
ذیل ثبت از لحاظ امضاء در تاریخ ۹ر۱۲ر۲۵۳۵ تکمیل گردید .
م الف ۳۴۱
مدیر کل ثبت شرکت ها و مالکیت صنعتی. یحیی مدنی
آ ـ ۱۰۴۷۱

آگهی تغییر محل شرکت کارخانجات بنای سبك سهامی خاص ثبت شده بشماره ۲۰۴۳۹

طبق صورتجلسه مورخ ۲۹ر۱۰ر۲۵۳۵ هیئت مدیره‌شرکت مذکور محل شرکت به نشانی تهران خیابان تخت طاوس نرسیده به چهارراه فرح ساختمان ۱۳۰ طبقه چهارم تغییر یافته است.
م الف ۳۳۹
مدیر کل ثبت شرکت ها و مالکیت صنعتی یحیی مدنی
آ ـ ۱۰۰۴۸۴

آگهی شرکت سهامی خاص‌پارك دیویس ثبت شده بشماره ۱۰۶۲۷

برابر صورت جلسات مجمع عمومی عادی سالیانه و هیئت مدیره شرکت سهامی خاص پارک دیویس مورخ ۹ر۱۲ر۲۵۳۵ تغییرات‌زیر در شرکت صورت گرفت:
۱ـ ترازنامه و حساب سود و زیان شرکت مربوط بسال مالی‌منتهی به‌آخر نوامبر ۱۹۷۶ تصویب گردید.
۲ـ آقای جیمزدینگمان از عضویت هیئت مدیره شرکت استعفا نمود و آقای هکتار.ج. گراهام برای بقیه مدت ماموریت هیئت مدیره بسمت عضو جدید آن انتخاب گردید.
۳ـ دارندگان حق امضاء شرکت بشرح زیر تعیین شدند :
الف) کلیه اسناد و مدارک تعهدآور شرکت باید متفقا توسط دو عضو هیئت مدیره یا شخص یا اشخاصی که از طرف هیئت مدیره تعیین میشوند امضاء شود.
ب) کلیه چکها ـ بروات ـ سفته‌ها و بطور کلی کلیه برداشتها از حسابهای بانکی شرکت باید متفقا توسط دونفر از آقایان مهندس رضا شهیدی ـ جی.ای.باک ـ ویلیام. اس. امین. گرهارد.و .ر.پانزلو ـ سی.آ.تزر ـ هکتار. ج. گراهام ـ دیوید. دبلیو . گریفیت و جیمز.جی. لتندرس امضاء گردد.
۴ـ آقای ال.ای. مولکان از موسسه حسابرسی پرایس و اترهاوس و آقای احمد فاطمی برای مدت یکسال بترتیب بعنوان بازرسان اصلی و علی‌البدل شرکت انتخاب شدند.
۵ـ روزنامه اطلاعات جهت درج آگهیهای شرکت تعیین گردید.
م الف ۲۵۰
مدیر کل اداره ثبت شرکتها و مالکیت صنعتی. یحیی مدنی

آگهی تصمیمات مجمع عمومی عادی سالیانه شرکت سهامی خاص پرندین (مغازه روسی) ثبت شده بشماره ۸۵۴۳

طبق صورتجلسه مجمع عمومی‌عادی سالیانه مورخ ۲۰ر۴ر۲۵۳۵ شرکت مزبور ۱ـ ترازنامه و حساب سودو زیان‌سال مالی ۲۵۳۴ به تصویب‌رسید ۲ـ آقای اصغر پی‌سپار بسمت بازرس اصلی و آقای تقی مشهدی رحیم بسمت بازرس علی‌البدل برای مدت یکسال انتخاب شدند ۳ـ روزنامه کثیرالانتشار اطلاعات جهت درج آگهی‌ها و اطلاعیه مربوط به شرکت تعیین گردید.
م الف ۲۴۵
مدیرکل ثبت شرکتها و مالکیت صنعتی ـ یحیی مدنی
آ ـ ۱۰۳۵۸

آگهی دشت‌مرغاب (شرکت سهامی خاص) ثبت شده بشماره ۱۱۵۸۶

برابر صورت جلسه هیئت‌مدیره دشت مرغاب «شرکت سهامی خاص» مورخ ۴ر۱۱ر۲۵۳۵ آقای سعیدآصفی بعنوان نماینده دائمی بانك توسعه صنعتی ومعدنی ایران بجای آقای تورج نیری درهیئت مدیره شرکت انتخاب گردید. آقای سعید آصفی برای بقیه مدت ماموریت هیئت مدیره بسمت نایب رئیس هیئت مدیره تعیین گردید و نامبرده میتواند باسایر دارندگان حق امضاء شرکت کلیه مدارك واسناد تعهدآور شرکت را امضاء نماید.
م الف ۳۴۶
مدیرکل ثبت شرکتها و مالکیت صنعتی ـ یحیی مدنی

آگهی افزایش سرمایه در شرکت پلی‌پکس سهامی خاص ثبت شده بشماره ۱۸۶۱۳

طبق صورت جلسه مورخ ۱ر۸ر۲۵۳۵ سرمایه شرکت از مبلغ سی میلیون ریال به ۴۵ میلیون ریال افزایش یافت که مبلغ پانزده میلیون ریال افزایش یافته طبق گواهی شماره س ـ پ ـ ۹ ـ ۱۰ر۹ر۲۵۳۵ بانك ایران و عرب پرداخت شده است و ماده ۶ اساسنامه بشرح زیر اصلاح شد سرمایه شرکت مبلغ ۴۵ میلیون ریال منقسم به ۴۵۰۰ سهم ده‌هزارریالی بانام تمام پرداخت شده است ذیل ثبت درتاریخ ۹ر۱۲ر۳۵ از لحاظ امضاء تکمیل گردید.
م الف ۳۴۸
مدیرکل ثبت شرکتها و مالکیت صنعتی ـ یحیی مدنی
آ ـ ۱۰۴۷۴

آگهی انتخاب مدیرعامل در شرکت سهامی خاص بلنکو ایران ثبت شده بشماره ۲۷۲۹۲

طبق صورتجلسه ترجمه شده مورخ ۲۲ر۱۲ر۱۹۷۶ برابر با ۱ر۱۰ر۳۵ هیئت‌مدیره شرکت سهامی‌خاص بلنکو ایران ونامه مورخ مذکور شرکت بلانك بامسئولیت محدود ثبت‌شده بشماره ۱۹۷ درشهر ابردینگن آلمان غربی آقای منفرد بوئیه ازمدیریت ونمایندگی شرکت مستعفی وبجای مشارالیه آقای هارالدلینکس بسمت مدیرعامل شرکت انتخاب گردیده‌است.
م الف ۳۴۷
مدیرکل ثبت شرکتها و مالکیت صنعتی ـ یحیی مدنی
آ ـ ۱۰۴۷۵

آگهی تغییرات در شرکت سهامی عام هاویلوکس ثبت شده بشماره ۱۲۸۲۳

طبق صورت‌جلسه مورخ ۱۴ر۱۲ر۲۵۳۵ مجمع‌عمومی فوق‌العاده شرکت سهامی عام هاویلوکس مواد ۳،۹، ۱۱، ۱۳ ، ۱۵ ، ۱۶ ، ۲۰ ، ۲۸ ، ۳۲ ، ۳۶ ، ۳۷ ، ۳۸ ، ۳۹ ، ۴۰ ، ۴۱ ، ۴۲ ، ۴۳ ، ۴۶ و ۴۹ ، ۵۱ ـ ۵۷ ـ ۶۱ ـ ۶۲ ، ۶۴ ، ۶۶ ، ۶۷، ۶۸ اساسنامه بشرح مندرج در صورت جلسه اصلاح و تصویب گردیده‌است.
مدیرکل ثبت شرکتها و مالکیت صنعتی ـ یحیی مدنی
م الف ۳۵۰
آ ـ ۱۰۴۷۲

آگهی تغییرات شرکت سهامی خاص ایران یاساتایرورابر ثبت شده بشماره ۱۱۰۵۱

باستناد صورتجلسه مورخ ۹ر۱۲ر۲۵۳۵ مجمع عمومی فوق‌العاده شرکت مذکور ۱ـ ماده ۵۰ اساسنامه بشرح صورت جلسه اصلاح و یك تبصره بماده ۵۰ اساسنامه اضافه گردید ۲ـ آقای ضیاء حسینی تبریزی از سمت مدیریت عاملی و عضویت هیئت‌مدیره مستعفی و آقای منوچهر شریفیان برای بقیه‌مدت تصدی هیئت‌مدیره انتخاب گردید و بموجب صورتجلسه مورخ ۹ر۷ر۳۵ هیئت‌مدیره آقایان منوچهر شریفیان بسمت قائم مقام مدیرعامل و آقای محمدرضا غفاری بسمت مدیرعامل شرکت انتخاب گردید و کلیه اوراق واسناد ازقبیل چکها، بروات و سفته‌ها وقرارداد هاوبطور کلی کلیه اسنادی که برای شرکت ایجاد تعهد نماید با امضاء آقای حسین فولادی باتفاق مدیر عامل یا یکی از اعضاء هیئت‌مدیره متفقا بامهر شرکت معتبر خواهدبود.
م الف ۳۴۳
مدیرکل ثبت شرکتها و مالکیت صنعتی ـ یحیی مدنی
آ ـ ۱۰۴۷۹

آگهی تغییرات در شرکت تولیدی ایرکابل سهامی خاص ثبت شده بشماره ۲۷۴۱۹

طبق صورتجلسه مورخ ۲ر۱۲ر۲۵۳۵ شرکت مذکور آقای بهاگوبهای مولتی بهای پاتل بسمت مدیرعامل و آقای عباس دادالهی بسمت نایب‌رئیس هیئت‌مدیره انتخاب شده‌اند و بقیه اعضاء هیئت‌مدیره بسمت خودباقی میباشند حق امضاء کلیه اوراق بهادار «چك،سفته،برات» و اسناد رسمی و قرارداد هاوبطور کلی اوراق‌مالی و تعهدآور شرکت با مدیر عامل و یادونفر از اعضاء هیئت‌مدیره متفقا بامهرشرکت معتبر میباشد.
م الف ۳۳۳
مدیرکل ثبت شرکتها و مالکیت صنعتی ـ یحیی مدنی
آ ـ ۱۰۴۸۲

آگهی بانك اعتبارات ایران (شرکت سهامی‌عام) ثبت شده بشماره ۶۰۱۷

برابر صورت جلسه هیئت‌مدیره بانك اعتبارات ایران «شرکت سهامی عام» مورخ ۲۳ر۱۱ر۲۵۳۵ آقای فریدون میکده باحفظ سمت‌دبیری بانك برای بقیه‌مدت ماموریت هیئت‌مدیره بسمت مدیرعامل بانك انتخاب گردید اختیارات مدیرعامل بشرح صورت جلسه مورخ ۶ر۹ر۲۵۳۵ میباشد.
م الف ۳۳۴
آ ـ ۱۰۴۸۱
مدیرکل ثبت شرکتها و مالکیت صنعتی ـ یحیی مدنی

آگهی الیاف (شرکت سهامی عام) ثبت شده بشماره ۱۰۷۲۹

برابر صورتجلسه هیئت‌مدیره الیاف «شرکت سهامی‌عام» مورخ ۲۰ بهمن ماه ۲۵۳۵ آقای پرویز مشیرفاطمی اختیار دارند کلیه چکها واسناد و مدارك شرکت رابجای آقای مهندس جهانگیر حقشناس امضاء نمایند.
م الف ۳۳۵
مدیرکل ثبت شرکتها و مالکیت صنعتی ـ یحیی مدنی
آ ـ ۱۰۴۸۰

آگهی تغییرات شرکت سهامی خاص گروه مهندسین مشاور پارس ثبت شده بشماره ۷۱۸۷

باستناد صورتجلسات مجمع عمومی‌عادی بطور فوق‌العاده هیئت مدیره مورخ ۱ر۱۲ر۲۵۳۵ اولا ـ آقایان مهندس علی دباغ و مهندس محسن دباغ و مهندس نادر ریشارو مهندس محمدمهدی دباغ ازتاریخ ۱۰ر۱۲ر۳۵ بمدت دوسال بسمت اعضاء هیئت‌مدیره تعیین شدند ثانیا ـ آقای مهندس علی دباغ بسمت رئیس هیئت‌مدیره وآقای مهندس محسن دباغ بسمت مدیر عامل وآقای مهندس نادرریشار بسمت‌نایب رئیس هیئت‌مدیره انتخاب گردیدند وحق امضاء کلیه اوراق واسناد بهادار وقرارداد های‌تعهدآور بامدیر عامل باتفاق‌یکی از اعضاء هیئت مدیره بامهرشرکت معتبرخواهدبود.
م الف ۳۴۰
مدیرکل ثبت شرکتها و مالکیت صنعتی ـ یحیی مدنی
آ ـ ۱۰۴۸۳

آگهی تغییر محل شرکت سهامی خاص تولیدی اسفنج شیروان ثبت شده بشماره ۲۶۶۸۴

باستنادصورت جلسه مورخ ۷ر۱۱ر۳۵ هیئت‌مدیره مرکز اصلی شرکت به خیابان جردن نبش هایدپارك ساختمان ترژر طبقه پنجم انتقال یافت.
م الف ۳۴۵
مدیرکل ثبت شرکتها و مالکیت صنعتی ـ یحیی مدنی
آ ـ ۱۰۴۷۷

آگهی تغییرات‌درشرکت مهك سهامی خاص ثبت شده بشماره ۴۴۲۰

طبق صورتجلسه مورخ ۳ر۱۲ر۳۵ مجمع‌عمومی بطور فوق‌العاده شرکت مذکور اولا ـ آقایان مهندس سعید هدایت ،پرویز هدایت و عبدالعلی کشفی بسمت اعضاء اصلی هیئت‌مدیره وبانو فرناز هدایت «طیبی» بسمت عضو علی‌البدل هیئت‌مدیره تاپایان مرداد سال ۲۵۳۶ تعیین شدند ثانیا ـ بشرح صورتجلسه مورخ ۳ر۱۲ر۳۵ هیئت مدیره آقای مهندس سعید هدایت بسمت رئیس وآقای پرویز هدایت بسمت نایب رئیس هیئت مدیره‌وآقای دکتر نصراله جالینوس بسمت مدیر عامل شرکت برگزیده شدند ومقرر گردید که‌آقای عبدالمهدی کشفی میتواند بتنهائی کلیه اوراق اسناد بهادار را امضاء و بامهر شرکت ممهور نمایدو همچنین هیئت‌مدیره تصویب نمود که‌آقای آتاشاوان حسن جلالیان میتوانند چك و سفته وبروات رابا تفاق رئیس یانایب رئیس هیئت‌مدیره امضاء نمایند.
م الف ۳۴۲
مدیرکل ثبت شرکتها و مالکیت صنعتی ـ یحیی مدنی
آ ـ ۱۰۴۸۰

قفل چرخ اتومبیل، کار سارقین را آسان کرده است

حمید داور

یکی از مقامات مسئول در باره توقیف اتومبیلهایی که جرائم راهنمائی و رانندگی شامل حالشان می‌شود گفته بود که اینکار به توصیه‌قانون صورت میگیرد و براساس تبصره ۳ ماده واحده‌ای، ماموران راهنمائی ورانندگی مکلفند وسایل نقلیه‌ای را که صاحبانشان مرتکب خلاف شده‌اند با قفل مخصوص متوقف کنند وراننده را به دادگاه بفرستند .اما آنچه در اینجا مورد بحث قرار دارد نحوه اجرای قانون وسیله ماموران ومجریان است ،زیرا چنانچه این عمل یعنی قفل‌کردن اتومبیل از لحاظ قانون بلامانع باشد و مانند سایر قوانین ومقررات خالی از هرگونه نقص و لازم‌الاجرا نیز باشد، بازهم از وظایف‌ماموران ومجریان است که ضمن‌اعمال واجرای قانون در کمال‌حسن نیت و باآگاهی و بینش بیشتر چنان اطراف و جوانب کار را در نظر بگیرند که احیانا موجبات نارضایی کسی فراهم نشود و حقی از مردم‌تضییع نگردد وبقول معروف «قانون باید فقط دندان خودش را نشان بدهد اما گاز نگیرد.»»

هفته گذشته با اتومبیل سواری یکی از رفقا ازخیابان امیر کبیر می‌گذشتیم که یکی از ماموران راهنمائی ورانندگی به‌اتومبیل ما ایست داد. پس از توقف اتومبیل آقای‌مامور اظهار داشت: چون اتومبین شما نمره خلاف دارد وتابحال اقدام به پرداخت جریمه متعلقه نکرده‌اید چرخ اتومبیل شما باید قفل شودتاترتیب پرداخت جریمه را بدهید. از اتومبیل پیاده شدم وبه آقای مامور گفتم حق بجانب شما است .اما صاحب ماشین معلول است و قادر به‌رامرفتن نیست وبرایش مقدور نیست که پیاده شود . اجازه بدهید ایشان را بمنزل برسانیم و بعد در اولین‌فرصت جریمه را می‌پردازیم ، اما تقاضا و اصرارما فایده‌ای نکرد وبالاخره با کمک راننده ـ دوستم را بغل کردیم و در گوشه‌ای از خیابان نشاندیم‌و بیش از نیم ساعت منتظرتاکسی شدیم تا اینکه شخص محترمی که شاهد ماجرا بود اتومبیلش را آورد و دوستم راسوار کرد وبمنزلش رساند. روزبعد که تلفنی جویای احوال دوستم شدم وجریان را از ایشان پرسیدم گفت: ایکاش جریان بهمانجا و همانصورت ختم میشد. گفتم مگر چشد ؟ گفت: دیروز بعد از ظهرراننده من برای پرداخت جریمه باداره مربوطه مراجعه کرد ولی‌باو گفتند، دیر آمدی و باید فردا صبح اول وقت اداری بیایی، ناچار امروز صبح رفت و جریمه را پرداخت ولی وقتی بسراغ اتومبیل رفت مشاهده کرد که شیشه کوچک درجلوی اتومبیل شکسته شده و رادیو وضبط صوت و مقداری‌اثاث آن بسرقت رفته است. گفتم چرا بهنگام شب اتومبیل رادر محل امن و یا پارکینگ نگذاشتی؟ گفت : اتومبیل قفل شده را که نمیشد از جایش تکان داد و از طرفی پیش‌بینی نمیکردم اتومبیلی که قفل است مورد دستبرد قرار گیرد .گفتم دراین‌موردچه‌اقدامی کرده‌اید؟ گفت: البته جریان رابمسئولان مربوطه اطلاع داده‌ام ولی نمیدانم مسئول پرداخت‌خسارتی که بمن وارد آمده کیست؟

دراورژانس شبانه‌روزی پزشک نبود!

چندشب پیش فرزند دوازده ساله‌ام وقتی دراتاق مشغول بازی بود سرش به شوفاژ اصابت کرودزخم برداشت . او رابغل زدم و سراسیمه به اورژانسی که درخیابان کریمخان زندقرار دارد بردم. در اورژانس فقط یك‌خانم‌پرستار ویك‌آقای تلفنچی بود .

ازخانم پرستار خواهش کردم که‌مرا نزد دکتر ببرد تا فرزندم راکه خون ازسرش جاری‌بود معالجه کند، اماخانم پرستار باخونسردی ازمن پرسید ،مریض شمابیمه است ؟با خجالت گفتم بله و دفترچه بیمه‌اش را ازکیف بیرون آورده و نشانش دادم . خانم پرستار گفت:

فعلا دکتر در اورژانس نیست اما اگر مریض شمابیمه نبود تلفن میزدم تا دکتربیاید و اورابببیند!

من‌که قبلا هم‌به‌این اورژانس آمده بودم‌و می‌دانستم که‌این‌درمانگاه با سازمان خدمات درمانی قرارداد دارد از حرفهای خانم پرستار تعجب کردم و فرصت را از دست‌نداده و دست فرزندم راگرفتم وبه‌بیمارستانی که‌درنزدیکی همین اورژانس قرارداشت بردم.

حالا مساله بیمه‌و پرداخت پول ویزیت زیاد مهم نبود اما چرا درمانگاهی که اسم اورژانس رادر تابلوی‌خود گذاشته است و طبیعتا باید بیمارانی راکه نیازفوری به پزشك‌دارند بپذیرد، پزشك کشیك نداردو دراورژانس شبانه‌روزی فقط باید یك پرستار ویك تلفنچی خدمت کنند؟

پرنیان منطقی

باشگاه تفریحات ناسالم!

فرهاد امینی

در سالن های اکثر باشگاه های تفریحات سالم به جوانان تفریحات ناسالم آموخته میشود ! اگر سری به یکی از این باشگاه ها که تعداد آنها در تهران کم نیست بزنید ، به محض ورود با فضای‌پر از دودی مواجهمی شوید و تا چند لحظه چشمتان جایی را تشخیص نمی دهد .

بعضی از باشگاه های تفریحات سالم عملا به مراکز قمار تبدیل شده است وجوانانی که باین اماکن روی می آورند در پای میز بلیارد به قمار بازی می پردازند . اغلب در این قبیل باشگاه ها به علت برد و باخت های کلان نزاع درمی‌گیرد و منجر به ضرب وجرح عده‌ای‌نیز میشود . در واقع ورزش و تفریح سالم در این قبیل باشگاه ها وجود ندارد و قمار و جنگ و جدال جای خود را به تفریحات سالم داده است .درحالیکه هدف از ورزش وتفریح‌سالم پرورش جسم و روح‌است وحداقل چند ساعت سرگرمی وپرداختن به بازی های دوستانه ، نه اینکه‌جوانی

بیاید پنجاه یا صد تومان در جیبش بگذارد و به درون باشگاه برود وبعد هم با جیب خالی و اعصابی متشنج خارج شود .

امروزه باشگاه های تفریحات سالم در تهران بصورت مراکز تجمع‌عده‌ئی جوانان شناخته شده درآمده‌است و به اصطلاح هرکدام از این باشگاه ها پاتوق عده‌ای بخصوص است و تعداد کسانی که بطور گذری و بجهت کنجکاوی به این باشگاه سرمیزنند بسیار اندک است .

بنابراین آن عده از جوانان که پاتوق خود را در این باشگاه هاقرار داده‌اند ، بتدریج راه و رسم انواع و اقسام بازی ها را یاد میگیرند و بعد از اینکه مهارت کافی بدست آوردند با رقیبان خود برسر مبلغ های کلان به بازی می پردازند .

برای این عده باشگاه دیگر حالت تفریحی خود را از دست داده‌و به صورت نوعی اعتیاد درآمده است.

در هر حال برای جلوگیری از فساد جوانان در چنین اماکنی باید کنترل مداوم و همه جانبه‌ای در کار باشگاه ها به عمل آید و در صورت مشاهده جزئی‌ترین مسئله ناخوشایندی که مخالف بااصول‌ورزشی و تفریحی باشد دستور تعطیل این باشگاه ها صادر شود .

حرفهائی از آن سوی سیم

مشکلات خود را با «اطلاعات» در میان بگذارید

تلفن ۳۲۸۰۲۷ هرروز باستثنای (پنجشنبه‌ها) از ساعت شش تا هشت ونیم بعدازظهر

★ علی رضوانی :

درزرگنده شمیران پای خیابان فرعی است بنام شهیدزواخیرا شهرداری نام این خیابان را عوض کرده وآنرا خیابان‌درگاه نامیده است . باین ترتیب‌از نظر امور پستی برای اهالی اشکال پیش آمده است .

★ اسدی:

کوچه منوچهری در خیابان ایرانمهر بسیار کثیف و بد منظره است . اهالی این‌کوچه تمام زباله های خودرا در کوچه میریزند و زباله‌ها معمولا چند روزی در کوچه می‌ماند تا رفتگر آنرا ببرد.

★زهرا نامجو :

قنادی شاهرضا در خیابان کاخ شیرینی ها را درپستوی مغازه پنهان کرده است وفقط به‌مشتری های‌خصوصی باقیمت گران می‌فروشد

★ هما قره‌خانی :

مدت سه سال است که در خیابان ۱۸۲ غربی تهران‌پارس سکونت دارم دراین مدت‌چند بار از طرف سازمان های‌مختلف مثل شرکت تلفن ، برق وآب، ساده‌رو ها را کنده‌اند و بدون این که اسفالت کنند کار را تمام کرده و رفته‌اند و هربار اهالی بابودجه شخصی پیاده‌رو ها را اسفالت کرده‌اند.

★ محمد حسین حصارکی :

درسراسر پیاده‌رو خیابان انوشیروان دادگر اتومبیل‌های سواری ، وانت بار پارك شده است و عابران پیاده اجبارا از وسط خیابان تردد میکنند ،در نتیجه خطر تصادف با اتومبیل جان عابران پیاده را تهدیدمی کند.

★ موسوی :

در قریه رامشان از توابع شهرستان قزوین‌غسالخانه وجود ندارد و مدرسه این روستا هم از میان رفته و خراب شده است.

★ فرشاد کولی‌وند ومحمد حسین رفیعی :

در خرم‌آباد تصویر تلویزیون خوب نیست و باوجودی که‌تنهاسرگرمی مردم در این شهر تماشای تلویزیون‌است معلوم‌نیست چرا مسئولان مربوطه درصدد رفع معایب‌موجود در دستگاه فرستنده تلویزیونی برنمی‌آیند.

★ جواد جلالیان :

چند روزپیش هنگام‌ورود بخیابان امامزاده‌ابوالحسن متوجه شدم که تابلوی ورود ممنوع در ابتدای خیابان قرار داده شده است، ولی هرچه دقت کردم از طرف مقابل اتومبیلی نمی‌آید با کمی دقت متوجه شدم که چون تابلوی ورود ممنوع متحرک است ، یکی از بچه‌های بازیگوش آنرا عوض کرده است !

★ محمدکی‌نژاد:

سرمایه گذاری بانك های ایران در خرداد ماه سال گذشته اعلام کرد که برك سهام می‌فروشد ، تعدادی از مردم هم برای خرید سهم پول به‌حساب گذاشتند ، اما تاکنون خبری از برك سهام نشده است .

★ حسین‌پور :

خیابان آهنك‌منشعب‌ازخیابان شهباز پر از چاله و چوله است و تاکنون برای پر کردن چاله ها و مرمت خیابان هیچگونه اقدامی صورت نگرفته است .

پاسخ مسئولین به نامه‌های مردم

در مورخ۳۵/۱۲/۲۴ صفحه اطلاعات شهرستان مطلبی تحت‌عنوان «سردیپلمه‌های سابق بی‌کاه مانده است » درج شده بود .

به‌آگاهی میرساند : ازآنجا که امتحانات نهائی ششم متوسطه در سراسر کشور طی ضوابط ونظام خاصی بصورت متمرکز بانظارت و دقت کامل انجام میپذیرد معدل پایان دوره متوسطه میتواند ملاك‌عمل مطمئنی برای گزینش دانشجو در دانشگاه هاو مدارس عالی قرار گیرد و آزمایش همگانی‌که از طرف سازمان سنجش آموزش کشور برگزار میشود با ضریب‌خاصی که برای آن درنظر گرفته شده است میتواند معیاری ثابت برای ایجاد هماهنگی در سطح میانگین‌های مختلف بشمار آیدو امکان رقابت رابرای کلیه‌داوطلبان‌ورود به آموزش عالی‌در شرایط عادلانه فراهم کند.

در ضمن برای آندسته از داوطلبانی که قبل ازسال ۲۵۳۴ موفق به اخذ دیپلم گردیده‌اند در بسیاری ازرشته‌های آموزش عالی بخصوص از دوره‌های شبانه امکانات لازم‌فراهم گشته است و غالبا این گروه درگزینش دانشجو در ادواری که‌معدل پایان دوره متوسطه جزء معیارهانبوده است شرکت کرده‌اند.

روابط عمومی سازمان سنجش آموزش کشور

مطلبی که تحت عنوان «معدل ششم » در روزنامه گرامی اطلاعات مورخ۳۵/۱۲/۹ درج گردیده است به‌آگاهی‌میرساند: از آنجاکه امتحانات نهائی ششم متوسطه در سراسر کشور طی نظام خاصی بصورت متمرکز بانظارت و دقت‌کامل انجام میپذیرد ، معدل پایان دوره متوسطه میتواند ملاك‌عمل مطمئنی برای گزینش دانشجو در دانشگاه هاو مدارس عالی قرار گیرد وآزمایش همگانی که‌ازطرف سازمان سنجش آموزش کشور برگزار میشود باضریب‌خاصی که‌برای آن درنظر گرفته شده است میتواند معیاری ثابت برای ایجاد هماهنگی درسطح میانگین های مختلف بشمار آید وامکان رقابت رابرای‌کلیه داوطلبان ورودبه آموزش‌عالی درشرایط عادلانه ترفراهم کند. درضمن برای آندسته ازدانش‌آموزانی که‌قبل از سال ۲۵۳۴ موفق باخذدیپلم گردیده‌اند در بسیاری از رشته‌های آموزش عالی بخصوص در دوره‌های شبانه امکانات وسیعی فراهم گشته است .

روابط‌عمومی وزارت علوم‌و آموزش‌عالی

در پاسخ شرحی‌که در شماره ۱۵۲۵۴ روزنامه تحت عنوان «تبعیض میان تکنیسین هاودامپزشکان» چاپ‌شده بود به‌آگاهی میرساند:

۱ـ تکنیسین های دانشکده دامپزشکی که در دوره شبانه تحصیل مینمایند برنامه درس آنها از ساعت۱۷٫۵الی ۲۰٫۵ میباشد.

لذا بعداز ساعت ۱۷٫۵ مامور نگهبانی الزاما فقط درمقابل در ورودی اصلی دانشکده که همان‌درب غربی‌دانشکده است انجام وظیفه مینماید و احتیاجی بباز بودن بقیه دربهای‌دانشکده از نظر امنیتی نمیباشد.

۲ـ ساعت‌کار کتابخانه تاساعت ۱۹٫۵ بوده درحالیکه تاساعت ۲۰٫۵ کلیه تکنیسینها مجبورند درسر کلاس های درس حضورداشته باشند وچنانچه برای فرار از کلاس یا استراحت محلی لازم باشدآن محل کتابخانه دانشکده‌نمیباشد.

۳ـ چون کلاس تکنیسین‌ها شبانه بوده بنابراین دلیلی برای استفاده تکنیسینها از سالن غذاخوری دانشکده در ساعت ۱۲ـ۱۳ موجود نیست و چنانچه تعداد معدودی هم‌بطور غیر مجاز از غذای‌دانشجویان استفاده مینمایند سعی خواهد شدکه از ورود تکنیسینهابکنتین دانشکده جهت صرف غذا درساعات فوق‌جلوگیری گردد.

در مورد کارت دانشجوئی :

دانشجویان دانشکده که‌از طریق کنکور سراسری دانشگاه ها پذیرفته شده‌اند دارای کارت دانشجوئی مخصوص «پولارویدد» میباشند. ولی‌برای‌تکنیسین های دانشکده‌دامپزشکی که بمنظور تکمیل کادر وزارت کشاورزی و منابع طبیعی و وزارت‌بهداری و بهزیستی و شرکت‌های سهامی زراعی از طریق امتحان ورودی خاصی تحت نظارت دانشکده و واحد های مربوطه انتخاب شده‌اند کارت دانشجوئی نامبردگان از طرف دانشکده صادر گردیده تابتوانند ازمزایای آن‌بهره‌مند شوند.

روابط عمومی دانشگاه تهران

راهنمای رشته های آموزش عالی ایران ـ۳

دانشگاههای ایران در ۹ گروه دانشجو میپذیرند

معرفی رشته های دیگر گروه علوم‌اجتماعی ـ گروه ادبیات و علوم انسانی ، گروه کشاورزی

بامعرفی فصل‌های اساسی آموزش عالی که آنرا در شماره‌های پیشین خواندید از امروزرشته های وابسته به هرکدام از این بخش‌ها را زیر عناوین گروه اجتماعی ، گروه ادبیات و علوم انسانی ، گروه پزشکی ، گروه علوم تربیتی،گروه علوم طبیعی و ریاضی ، گروه کشاورزی ، گروه مهندسی و تکنولوژی، گروه هنرهای زیبا درج می‌کنیم .

ولی از آنجا که داوطلبان ورود به نظام آموزش عالی بمناسبت هدفهای‌مختلف خودعلاقمند به آگاهی از رشته‌های وابسته به فصل های یاد شده هستند درهر شماره چند رشته را باتوضیحات لازم و راهنمائیهای ضروری از جهت حجم‌دروس، حرفه‌های آینده وامکانات‌اجتماعی فارغ‌التحصیلان عرضه می‌کنیم :

گروه علوم انسانی

پیرامون رشته‌های شاخص و اصلی این‌گروه که شامل اقتصاد و جامعه‌شناسی است قبلاتوضیح داده شد و اکنون سایر رده‌های این بخش یادآوری‌میشود :

امور اداری و مدیریت

رسالت اصلی مدیریت پیدا کردن روشهائی برای حداکثر استفاده از منابع انسانی وسرمایه است. این رشته جنبه‌های مختلف مدیریت ازجمله اداری و تولید را دربر می‌گیرد . نه‌تنها تئوری‌ها، روشها و اصول مختاف مدیریت در این رشته تدریس می‌گردد، بلکه با طرح مسائل و مشکلات اداری ومدیریت سعی در اجرای این اصول و مطابقت آنان با دنیای واقعیات و عمل میشود.

دروس مهاد :

اداره امور کارمندان ـ سازمان و مدیریت ـ مدیریت منابع انسانی ـ مدیریت تولید ـ اقتصاد مدیریت ـ علوم اداری ـ سیاست‌های بازرگانی ـ مدیریت بین‌المللی ـ تبلیغات بازرگانی ـ اصول بازاریابی ـ مسائل بازاریابی ـ مکاتبات بازرگانی انگلیسی ـ اصول مدیریت ـ طبقه‌بندی و ارزیابی مشاغل ـ حقوق تجارت ـ جامعه‌شناسی صنعتی ـ حقوق اداری ـ روانشناسی مدیریت ـ ماشینهای اداری ـ کارآموزی ـ ماشین‌نویسی فارسی و لاتین زبان خارجی .

دروس کهاد :

اقتصاد خرد ـ اقتصاد کلان ـ مالیه‌عمومی ـ پول و بانکداری ـ حسابگرها ـ حسابداری‌صنعتی ـ بودجه ـ حسابداری مدیریت ـ امور مالی‌شرکتها.

★ این رشته در دانشگاه جندی‌شاپور در سطح دانشیابی تدریس می‌شود .

★ دانش‌آموخته این رشته میتواند در یکی از شغل‌های زیر مشغول کار شود:

ـ مدیر اداری سازمانهای دولتی و بخش خصوصی .

ـ کارشناس امور اداری و مالی .

ـ کارشناس بودجه .

گروه ادبیات وعلوم انسانی

تاریخ

این رشته از پیدایش تاریخ ، چگونگی تشکیل حکومتهای اولیه ، پیدایش دوره‌های مختاف و تمدنهای مختاف در طی طول عمر بشر ، چگونگی و خصوصیات زندگی هردوره از تمدن تاریخی ، پیشرفت و تکامل بشر ، مکتب‌های مختاف تاریخ نگاری ، خصوصیات مشترک نهادهای اجتماعی ، اقتصادی و فرهنگی بحث می‌کند.

الف ـ دروس دوره دانشیابی (لیسانس)

مورخان دوره اسلامی ـ دولت هخامنشی ـ کلیات تاریخ عمومی ـ کلیات تاریخ ایران ـ تاریخ ایران از آغاز تاهخامنشی ـ تاریخ ملل شرق ـ تاریخ اندلس ـ خلافت فاطمیان ـ تاریخ ایران پیش از اسلام (تا پایان سلوکیان) ـ عباسیان تا سقوط بغداد ـ تاریخ دوره ساسانی ـ تاریخ دوره‌اشکانی سلسله‌های محلی دوره فترت ـ ایلخانیان ایران ـ سلسله‌های محلی قبل از ایلخانیان ـ ایران از طاهریان تا غزنویان ـ ایران در قرن اول هجری ـ آل زیار و آل‌بویه ـ سلاجقه و خوارزمشاهیان سازمانهای سیاسی واجتماعی ـ جغرافیای تاریخی ایران تا مغول ـ بنیادهای اجتماعی و فرهنگی تشکیلات سیاسی و اداری و فرهنگی دوران‌مغول و تیمور ـ بررسی اسناد و مدارک تاریخی ـ تاریخ دولت تیموری ـ تاریخ افغانستان ـ تاریخ کشورهای عربی در عصر جدید ـ تاریخ آسیای مرکزی ـ جغرافیای‌تاریخی‌ایران ـ سازمان‌حکومتی دوره صفویه ـ اروپا از رنسانس تا قرن ۱۷ ـ تاریخ ایالات متحده امریکا ـ تاریخ ایران در دوره قاجاریه ـ انقلاب مشروطیت ـ ایران و جنگ جهانی اول ـ تاریخ قرن نوزده ـ تاریخ قرن بیستم ـ تاریخ روسیه از انقلاب تا حال ـ روابط سیاسی ایران با کشورهای خارجی در دوره قاجاریه ـ نفوذ تمدن غربی در ایران ـ تاریخ اجتماعی ایران در دوره قاجاریه ـ تاریخ عقاید سیاسی و اقتصادی ـ بررسی تاریخ و راهنمائی در کارهای تحقیقاتی ـ تاریخ روابط بین‌المللی در قرون نوزده و بیستم ـ قرائت متون تاریخی به عربی و زبان خارجی ـ تاریخ قرون معاصر (از جنگهای صلیبی تا فتح قسطنطنیه) ـ تاریخ صدساله اخیر و جنبشهای ضداستعماری ـ تعلیم مقدمات زبانهای ایرانی پیش از اسلام ـ شناسائی منابع و ماخذ تاریخ ایران ـ تاریخ اجتماعی هنر و علوم ـ تاریخ دولت عثمانی و ترکیه جدید ـ تاریخ دولتهای افغانستان و عراق ـ جمهوریهای شوروی مجاور ایران ـ تاریخ دولتهای عربی در دوران معاصر ـ جغرافیای سیاسی خاورمیانه ـ تاریخ مصر و خاورمیانه ـ تاریخ یونان و روم ـ جامعه‌شناسی از دیدتاریخ ـ تاریخ آمریکای‌شمالی ـ تاریخ ادیان بزرگ ـ قانون اساسی و سازمان‌های اداری‌ایران ـ سازمان‌های بین‌المللی ـ تاریخ فرق اسلام ـ ایران‌شناسی ـ تاریخ‌علوم ـ تاریخ تمدن ـ تاریخ ایران باستان ـ دیپلماسی اروپا ـ تاریخ انگلستان ـ تاریخ فرانسه ـ تاریخ آمریکا ـ نهضت های‌ایرانی در نخستین سده‌های اسلامی ـ ملل قدیم شرق ـ روابط ایران با کشورهای غربی ـ تاریخ ایران (پارتها) ـ زن در تاریخ ایران ـ گاهشماری ـ تاریخ‌نگاری ـ تاریخ خراسان ـ تاریخ استعمار در جهان ـ تاریخ ایران (تحولات عصر پهلوی) ـ تاریخ اقیانوسیه .

دروس دوره دانشوری (فوق‌لیسانس)

تحقیق در اسناد تاریخی ایران ـ تحقیق در منابع تاریخ ایران بعد از اسلام ـ تحقیق درمنابع تاریخ ایران باستان ـ کتیبه‌های دوره اسلامی ـ روش تحقیق در تاریخ .

دروس دوره دکتری

تاریخ ایران از آغاز تا اسلام ـ تاریخ ایران از اسلام تا مغول ـ تاریخ ایران از مغول‌تاقاجار ـ تاریخ ایران از قاجاریه به‌بعد ـ سمینار تحقیقی در تاریخ ایران ـ چهار واحد از دوره‌های دکتری ادبیات فارسی ، ادبیات عرب و یارشته فرهنگ اسلامی از دانشکده الهیات و معارف اسلامی .

حرفه آینده فارغ‌التحصیلان رشته تاریخ

گروه کشاورزی دوره دکترای ندارد

رشته تاریخ در دانشگاهها و موسسات آموزش عالی زیر تدریس میشود:

رشته تاریخ در دانشگاهها و موسسات

- دانشگاه آذرآبادگان دوره لیسانس
- دانشگاه پهلوی دوره لیسانس
- دانشگاه تربیت معلم دوره لیسانس
- دانشگاه تهران دوره‌های لیسانس ، فوق لیسانس ، دکتری
- دانشگاه فردوسی دوره لیسانس
- دانشگاه ملی ایران دوره دکتری

امکانات حرفه‌ای آینده فارغ‌التحصیلان رشته تاریخ

- تدریس در مراکز آموزشی
- کارشناس تهیه و تالیف کتب تاریخی
- کارشناس تحقیق در آثار باستانی وتاریخی
- کارشناس حفاظت آثار باستانی

گروه کشاورزی

آبیاری و آبادانی

بمنظور آبیاری وآبادانی خاک، بکار بردن روش صحیح پرورش خاک و توسعه آن لازم‌و ضروری‌است. دراین‌رشته تاریخچه تحول‌آبیاری، گردش آب‌درطبیعت، شبکه آبیاری، دستگاههای آبیاری، مخازن ذخیره آب، آب موجود در خاک‌و احتیاجات نبات ودستگاههای بمباژ وچگونگی‌حفر کانالها مورد مطالعه قرار میگیرد . در این رشته همچنین بحث‌وگفتگو درمورد منابع وذخیره‌کردن آب و چگونگی حفاظت از آنها ، راههای مختاف توسعه منابع موجود و ایجاد منابع جدید و سیستم های مختاف آب‌رسانی و استفاده از منابع زیرزمینی و شیرین کردن آبهای شور و طبقه‌بندی خاکها و احتیاجات لازمه در مورد استفاده‌از آبها و خاکها نیز انجام میگیرد.

دروس دانشیابی (لیسانس)

دروس بنیادی :

ریاضیات ـ زمین‌شناسی ـ اصول مهندسی روستائی ـ ترمودینامیک عملی ـ مکانیک ریاضی فیزیک ـ شیمی تجزیه کشاورزی ـ گیاه شناسی.

دروس مهاد :

هواشناسی ـ نقشه‌برداری ـ اقلیم‌شناسی ـ آبیاری ـ مکانیک تحلیلی ـ مکانیک سیالات طرح آزمایشهای کشاورزی ـ فیزیولوژی نباتات‌زراعی ـ هیدرولوژی ـ مقاومت مصالح ـ هیدرولیک هیدروژئولوژی ـ ساختمانهای‌روستائی ـ زهکشی ـ خاکهای شور و قلیائی ـ حفاظت آب و خاک ماشینها و وسائل کشاورزی ـ مکانیزاسیون در کشاورزی .

دروس کهاد :

ژئومورفولوژی ـ مقاومت مصالح ـ مصالح وروشهای ساختمانی ـ موتورهای احتراقی زهکشی ـ هیدروژئولوژی ـ ساختمانهای‌روستائی ـ هیدرولیک ـ هیدرولوژی ـ بتون مسلح ـ ماشین های آبی ـ ساختمان‌های آبی ـ ماشین‌های تبرید ـ تاسیسات سردخانه‌ها ـ طبقه‌بندی اراضی بمنظور آبیاری ـ مکانیک خاک ـ جبر ماتریس ـ روشهای مقدمات آمار ـ حسابگرها ـ زراعت‌عمومی ـ بیماری های گیاهی ـ حشره‌شناسی و دفع آفات ـ ماشین ها و وسائل کشاورزی ـ اقتصاد کشاورزی .

دروس دوره دانشوری (فوق لیسانس)

طبقه‌بندی اراضی بمنظور آبیاری ـ هیدرولیک رودخانه‌ای ـ ساختمانهای روستائی ـ اصول تحقیقات آبیاری ـ رابطه آب و خاک تکمیلی ـ ژئوشیمی ـ هیدرولوژی آبهای سطحی ـ سدهای خاکی ـ زهکشی و اصلاح اراضی ـ سدهای انحرافی و پروژه ـ جاده‌ها روستائی ـ علوم آبیاری ـ هواشناسی ـ هیدرولیک ـ تامین آب مورد احتیاج گاهان ـ تامین آب مشروب دهات ـ ساختمان‌های آبی ـ هیدروژئولوژی ـ ریاضیات تکمیلی ـ مدلهای آبیاری و ساختمانها .

امکانات تحصیلی دانشگاهی برای رشته کشاورزی

- دانشگاه آذرآبادگان دوره‌لیسانس
- دانشگاه تهران (دانشکده کشاورزی) دوره های لیسانس و فوق لیسانس
- دانشگاه جندی‌شاپور دوره لیسانس
- دانشکده کشاورزی و دامپروری رضائیه دوره لیسانس

حرفه‌های آینده فارغ‌التحصیلان رشته کشاورزی

- کارشناس آبرسانی
- کارشناس آبیاری و آبادانی
- کارشناس جنگلهای مصنوعی
- کارشناس ایجاد فضای سبز
- کارشناس حاصلخیزی خاک
- کاشناس اصلاح ارضی و ترویج‌کشاورزی.

سفر بخیر

مقررات رانندگی درجاده ها برای حفظ جان ما و همراهان ما است

وزارت راه وترابری

پول‌های خود را در حساب پس‌انداز طلائی بانک سپه متمرکز کنید

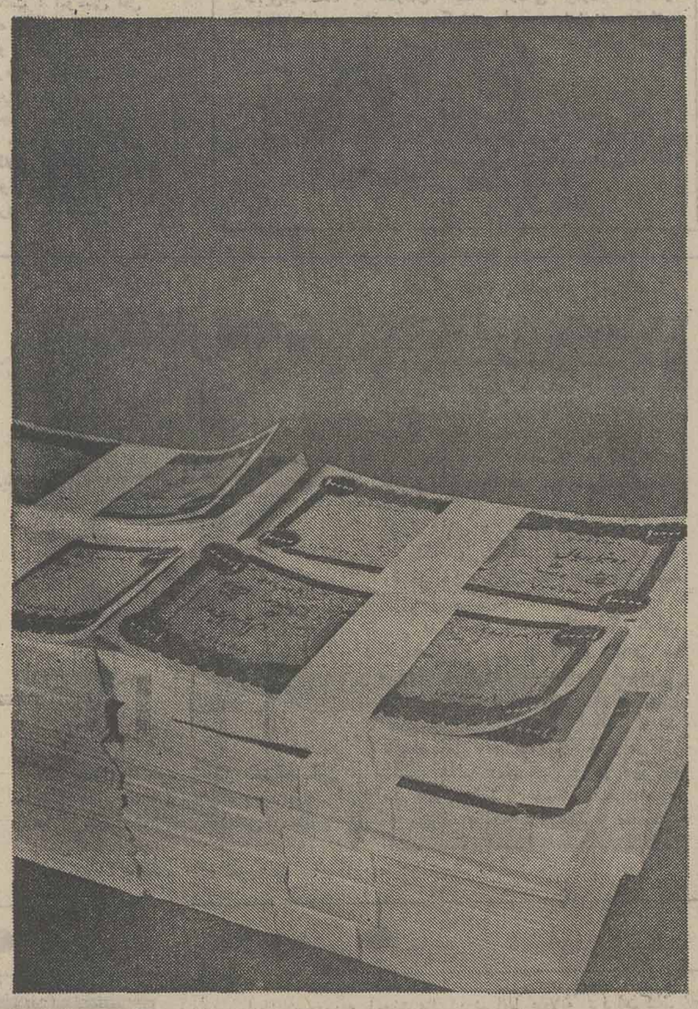

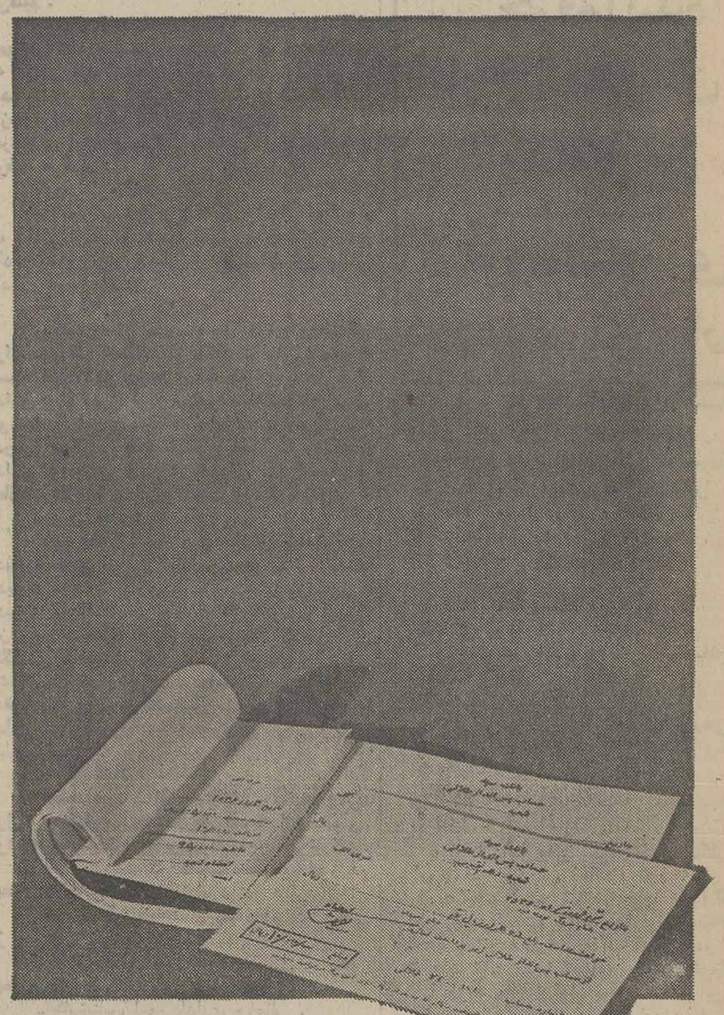

شما میتوانید در بانک سپه با ده هزار و پانصد تومان حساب پس‌انداز طلائی باز کنید، مشتری ممتاز بانک شوید و از ۷ امتیاز حساب پس‌انداز طلائی استفاده نمائید.
اما با موجودی بیشتر، شما بهمان نسبت اعتبار بیشتر و بهره بیشتری دریافت خواهید کرد. بنابراین، پول های خودرا درحساب پس‌انداز طلائی بانک سپه متمرکز کنید.

۷ امتیاز حساب پس‌انداز طلائی بانک سپه

● امتیاز اول- دفترچه حساب پس‌انداز طلائی، دارای برگهای مخصوصی است که وجه آنها در کلیه شعب بانک سپه قابل پرداخت است. شما میتوانید روی هر برگ از صد ریال تا ۱۰/۰۰۰ ریال بنویسید و در پرداختها و مخارجی که دارید، بجای پول نقد استفاده کنید. تا زمانیکه این برگ ها در گردش است و هنوز به بانک نرسیده، مبلغ این برگ‌ها جزو موجودی شما محسوب میشود و به آن نیز ۷ درصد بهره تعلق میگیرد.

● امتیاز دوم- با افتتاح حساب پس‌انداز طلائی برای هرنفر از اعضای خانواده، طی فقط سه‌ماه، تا ۳/۰۰۰/۰۰۰ ریال وام نوسازی دریافت میکنید.

● امتیاز سوم- از وام مخصوص برای خرید سهام تا دو میلیون ریال استفاده میکنید.

● امتیاز چهارم- از خدمات ارزی بانک سپه با گسترده‌ترین شبکه ارزی، بهره‌مند میشوید.

● امتیاز پنجم- باشگاه بانک سپه با تمام امکانات و تسهیلات، برای برگزاری جشنها و عروسی‌ها و میهمانیهای بزرگ در اختیار شماست.

● امتیاز ششم- میتوانید تا ۲۵۰/۰۰۰ ریال وام ضروری بدون وثیقه ملکی دریافت کنید.

● امتیاز هفتم- وجه قبوض آب و برق و تلفن شما بوسیله بانک سپه پرداخت میشود. بانک سپه این قبوض را داخل پاکتهای مخصوص با نقش تمبر که در اختیار شما گذاشته میشود، از شما دریافت میکند و وجه آنها را در آخرین مهلت ممکن می‌پردازد تا به پول شما، حداکثر بهره تعلق بگیرد.

آغاز هفته سوم
فقط درسینما

ب ب

نمایش دهنده برگزیده ترین فیلمهای خوب سال برای ایام نوروز باز هم یك شاهکار قشنگ دیگر هدیه آورده‌است

توت فرنگی‌های تشنه

رنگی ۰ باشرکت:
لس ترمین
مونیکا گیل

تماشای این فیلم برای اشخاص کمتر از ۱۸ سال ممنوع است

امشب و هرشب

فقط در سینما

دیانا

برجسته ترین اثر عشقی

پروانه‌ها هرگز نمیگریند

تماشای این فیلم برای اشخاص کمتر از ۱۸ سال ممنوع است .
سئانسها ۱۱ـ ۱ر۳۰ـ ۳ر۳۰ـ ۵ر۳۰ـ ۷ر۳۰ـ ۹ر۳۰
سینما دیانا ـ خیابان شاهرضا
تلفن ۶۴۷۳۶۵

درهمه‌خانواده‌ها
صحبت از فیلم
زن بابا
خوشگله
در سینمای مدرن و خانوادگی
شهرقشنگ
می باشد تلفن ۶۴۷۷۷۷

صاحبان صنایع و بازرگانان کشور

الاخاء

تنها مجله عربی زبان ایران
بازگو و انتشارات موسسه اطلاعات
پاداشتن نمایندگی در اکشور عربی
روزهای شنبه منتشر میشود

سینما کسری وقتی کلفت پولدار میشه

برنامه سینماها

تماشای فیلمهائی که با علامت (×) مشخص شده برای اشخاص کمتر از ۱۸ سال ممنوع است

★ آشپزباشی- رنگی- لوئی دوفونس
امپایر (۸۹۳۹۴۲) ۱۱ر۱۵- ۱ر۳۰- ۳ر۳۰- ۷ر۳۰- ۹ر۴۵
★ آدمساز- رنگی- جودالساندرو- بطریقه سه بعدی
سانترال (۹۲۸۶۸۶) ۱۰ـ۱۲ـ۲ـ۴ـ۶ـ۸ـ۱۰
★ السید- رنگی- ۷۰ میلیمتری باصدای استریوفونیک ۶ باندی
کریستال (۳۱۷۶۷۵) ۹ر۳۰- ۱۲ر۳۰- ۳ر۳۰- ۶ر۳۰- ۹ر۳۰
تخت جمشید (۶۵۲۵۵۰) فقط یک سانس ساعت ۸
★ استیسی- مرگ آفرین
نادر (۳۱۴۷۹۵) ۹- ۱۱- ۱- ۳- ۵- ۷- ۹
★ بله قربان- خیرقربان- رنگی- بیبوفرانکو
سیلورسینی (۲۶۱۲۰۵) ۱۱- ۱ر۱۵- ۵ر۳۰- ۷ر۳۰- ۱۰
★ (×) یک کلفت ویک محله - رنگی- دانیلاجوردانو
رویال (۸۲۹۷۸۵) ۱۰ـ۱۲ـ۲ـ۴ـ۶ـ۸ـ۱۰
★ بکش وزندەبمان- آقای هرکول
البرز (۳۰۴۲۵۸) ۸ر۳۰- ۱۲ر۳۰- ۴ر۳۰- ۸ر۳۰
★ تارزان ودختران کاراته‌باز - بنده خدا
آسمان آبی (۳۴۱۶۶۸) ۹- ۱۱- ۱- ۳- ۵- ۷- ۹
★ توت فرنگی‌های تشنه- رنگی- لس‌ترمین
ب.ب (۸۲۹۶۴۱) ۱۰- ۱۲- ۲- ۴- ۶- ۸- ۱۰
★ پروانه‌ها هرگز نمی‌گریند - سینما سکوپ رنگی
دیانا (۶۴۷۳۶۰) ۱۱- ۱ر۳۰- ۳ر۳۰- ۵ر۳۰- ۷ر۳۰- ۹ر۳۰
★ یاغی- رنگی- کلینت ایستوود
شهر فرنگ (۶۲۷۶۲۸) ۱۱- ۱ر۱۵- ۳ر۱۵- ۵ر۳۰- ۷ر۴۵- ۱۰
★ یک اصفهانی در سرزمین هیتلر- رنگی- وحدت - ژاله کریمی
آسیا (۶۴۲۹۰۹) ۱۱- ۱- ۳- ۵- ۷ر۱۵- ۹ر۳۰
مولن‌روژ (۷۵۲۹۲۹) ۱۱- ۱- ۳- ۵- ۷- ۹
شهوند (۳۵۴۰۴۰) ۱۰ر۳۰- ۱۲ر۳۰- ۲ر۳۰- ۴ر۳۰- ۶ر۳۰- ۸ر۳۰
نپتون (۷۶۰۱۳۶) ۱۱- ۱- ۳- ۵- ۷- ۹
لیدو (۹۵۱۵۱۱) ۱۰- ۱۲- ۲- ۴- ۶- ۸
ژاله (۳۰۴۱۲۰) ۱۰ر۳۰- ۲ر۳۰- ۴ر۳۰- ۶ر۳۰- ۸ر۳۰
المپیا (۹۲۶۷۹۶) ۱۱- ۱- ۳- ۵- ۷ر۱۵- ۹ر۱۵
پاسارگاد (۳۴۲۷۸۲) ۹- ۱۱- ۱- ۳- ۵- ۷- ۹
رکس (۳۱۸۲۴۲) ۳ر۱۰- ۲ر۳۰- ۴ر۳۰- ۶ر۳۰- ۸ر۳۰
توسکا (۵۳۹۵۴۴) ۹- ۱۱- ۱- ۳- ۵- ۷- ۹
چرخ فلک (۹۵۰۵۵۸) ۹- ۱۱- ۱- ۳- ۵- ۷- ۹
★ سیاه حادثه‌جو - رنگی- جین بل
سهیلا (۳۱۶۴۲۴) ۱۰ر۳۰- ۲ر۳۰- ۴ر۳۰- ۶ر۳۰- ۸ر۳۰
مراد (۷۵۲۳۸۲) ۹- ۱۱- ۱- ۳- ۵- ۷- ۹
★ سن یاسی- رنگی- منوچکمار - همامالینی
حافظ (۳۹۱۰۷۴) ۱۰ر۳۰- ۱۲ر۳۰- ۲ر۳۰- ۴ر۳۰- ۶ر۳۰- ۸ر۳۰
★ سامسون- ده نفر به یک نفر
نادر (۳۱۴۷۹۵) ۹- ۱۱- ۱- ۳- ۵- ۷- ۹
★ صاعقه- ایوآملکه وحوش
فلور (۵۲۸۰۹۶) ۹- ۱۱- ۱- ۳- ۵- ۷- ۹
★ جویندگان طلا- رنگی- چارلی‌چاپلین
دیاموند (۸۲۸۴۰۰) ۱۰- ۱۲- ۲- ۴- ۶- ۸- ۱۰
★ جزیره‌ای برفراز جهان - رنگی - والتدیسنی
شهرتماشا (۹۲۸۶۸۶) ۱۱ر۳۰- ۱ر۳۰- ۳ر۳۰- ۵ر۳۰- ۷ر۳۰- ۹ر۴۵
گلدن‌سیتی (۶۶۳۲۶۹) ۱۱ر۱۵- ۱ر۳۰- ۳ر۳۰- ۵ر۳۰- ۷ر۳۰- ۹ر۳۰
★ جنگ آقاکرکه و خرگوش مبارز
تخت‌جمشید (۶۵۲۵۵۰) ۱۱ـ۲ـ۴ـ۶ـ۸ـ۱۰
★ جرقه‌باروت- رنگی- آشوکنکمار- ریشی کاپور
هما (۳۱۱۶۶۹) ۱۰ر۳۰- ۲ر۳۰- ۴ر۳۰- ۶ر۳۰- ۸ر۳۰
★ جدال در اعماق زمین- رنگی- داگ مکنکلور
متروپل (۳۱۹۴۱۰) ۹- ۱۱- ۱- ۳- ۵- ۷- ۹
★ حریف رنگی- چارلز برونسون
کاپری (۹۲۸۴۰۱) ۹- ۱۱- ۱- ۳- ۵-۷-۹
★ خوشگلای دیوانه- رنگی- ویلیام‌شانتر
پولیدور (۸۹۲۷۳۱) ۱۱ر۳۰- ۱ر۳۰- ۳ر۳۰- ۵ر۳۰- ۷ر۳۰- ۹ر۳۰
★ صمد در راه اژدها- پرویز صیاد
اونیورسال (۳۱۶۳۵۴) ۱۱- ۱ر۱۵- ۳ر۳۰- ۵ر۳۰- ۷ر۴۵- ۱۰
ایران (۳۱۶۳۵۴) ۱۰ر۳۰- ۲ر۳۰- ۴ر۳۰- ۶ر۳۰- ۸ر۳۰
ساینا (۳۵۲۴۴۲) ۱۰- ۱۲- ۲- ۴- ۶- ۸
تیسفون (۹۵۸۸۸۲) ۹- ۱۱- ۱- ۳- ۵- ۷- ۹
رنگین کمال (۷۵۶۷۶۰) ۱۰- ۱۲- ۲- ۴- ۶- ۸
پرسپولیس (۵۸۱۰۸۳) ۱۰- ۱۲- ۲- ۴- ۶- ۸
کارون (۹۵۵۱۶۵) ۱۰ر۳۰- ۲ر۳۰- ۴ر۳۰- ۶ر۳۰- ۸ر۳۰
دریا (۳۴۱۷۴۶) ۹- ۱۱- ۱- ۳- ۵- ۷- ۹
موناکو (۷۳۵۵۷۶) ۹- ۱۱- ۱- ۳- ۵- ۷- ۹
آستارا (۳۷۴۰۲۲) ۱۰ر۳۰- ۲ر۳۰- ۴ر۳۰- ۶ر۳۰- ۸ر۳۰
★ دوران بلوغ - رنگی - کریستینارامون
رادیوسیتی (۶۴۳۳۲۰) ۱۱ر۱۵- ۳ر۳۰- ۵ر۳۰- ۷ر۳۰- ۹ر۳۰
★ وقتی کلفت پولدار میشه- رنگی- ادویژفنگ
کسری (۸۲۶۹۳۹) ۱۰ـ۱۲ـ۲ـ۴ـ۶ـ۸ـ۹ر۴۵
(×) زن بابا خوشگله- رنگی- سابیناچوفینی
شهر قشنگ (۶۴۷۷۷۷) ۱۱- ۱- ۳- ۵- ۷- ۹
★ زندان زنان-رنگی
پارک (۳۱۹۶۳۷) ۹- ۱۱- ۱- ۳- ۵- ۷- ۹
★ سینمای صامت - رنگی- مل بروکس
شهر قصه (۶۲۷۲۹۰) ۱۰- ۱۲- ۲- ۴- ۶- ۸- ۱۰
★سافاری - رنگی- جولیانوجما
نیاگارا (۶۶۵۳۰۷) ۱۱- ۱- ۳- ۵- ۷ر۱۵- ۹ر۳۰
ادئون (۳۱۸۱۱۸) ۹- ۱۱- ۱- ۳- ۵- ۷- ۹
★ شاهین جنگاور - رنگی- فخرالدین
ایفل (۳۱۱۴۷۷) ۱۰ر۳۰- ۱۲ر۳۰- ۲ر۳۰- ۴ر۳۰- ۶ر۳۰- ۸ر۳۰
★ فصل شکار- سینما سکوپ رنگی
دروازه طلائی (۳۹۲۱۶۰) ۹ر۳۰- ۱۱ر۳۰- ۱ر۳۰- ۳ر۳۰- ۵ر۳۰- ۷ر۳۰- ۹ر۳۰
★ فستیوال فیلمهای والتدیسنی
گلدیس (۶۲۸۷۱۳) ۳ر۳۰- ۵ر۳۰- ۷ر۳۰
★ مسابقه‌مرگ درسال ۲۰۰۰ - رنگی - دیویدکارادین
کیهان (۵۴۶۳۶۰) ۹ـ۱۱ـ۱ـ۳ـ۵ـ۷ـ۹
الوند (۳۵۶۵۳۸) ۱۰ـ۱۲ـ۲ـ۴ـ۶ـ۸ـ۱۰
★ مزدوران الماس - سینما سکوپ رنگی
برلیان (۳۹۳۵۳۵) ۹- ۱۱- ۱- ۳- ۵- ۷- ۹
★ عشق خشن عشق لطیف - رنگی
آریا (۳۱۹۸۸۴) ۹- ۱۱- ۱- ۳- ۵- ۷- ۹
★ لبریز از عشق- رنگی- پیترلی‌لارنس
سینموند (۶۴۸۳۲۲) ۱۱- ۱- ۳- ۵- ۷- ۹
★ نورمن در فضا - رنگی- نرمن ویزدم
ریولی (۷۵۷۷۷۷) ۱۱- ۳ر۳۰- ۵ر۳۰- ۷ر۳۰- ۹ر۳۰
★ گانگستر رنگی- آلن‌دلون
پارامونت (۶۴۸۳۶۱) ۱۱ر۱۵- ۲ر۳۰- ۵- ۷ر۳۰- ۹ر۴۵
★ لبخند عشق - رنگی - باربارابوشه
آتلانتیک (۸۹۷۱۷۱) ۱۱- ۲ر۳۰- ۶- ۹ر۴۵
★ همکلاس- رنگی- لیلا فروهر- وفا
پلازا (۶۴۴۲۵۵) ۱۰- ۱۲- ۲- ۴- ۶- ۸- ۱۰
اروپا (۳۰۳۱۷۹) ۹- ۱۱- ۱- ۳- ۵- ۷- ۹
میامی (۷۵۴۳۲۹) ۹- ۱۱- ۱- ۳- ۵- ۷- ۹
سیلو انا (۳۶۳۷۷۷) ۱۰- ۱۲- ۲- ۴- ۶- ۸- ۱۰
آرانوس (۵۲۷۹۷۱) ۱۰- ۱۲- ۲- ۴- ۶- ۸- ۱۰
شرق (۵۳۴۰۲۴) ۹- ۱۱- ۱- ۳- ۵- ۷- ۹
مارلیک (۹۶۳۶۱۶) ۱۰ر۳۰- ۱۲ر۳۰- ۲ر۳۰- ۴ر۳۰- ۶ر۳۰- ۸ر۳۰
شهرام (۸۴۴۵۴۹) ۹- ۱۱- ۱- ۳- ۵- ۷- ۹
پاسیفیک (۷۵۳۳۱۱) ۱۱ر۳۰- ۳ر۳۰- ۵ر۳۰- ۷ر۳۰- ۹ر۳۰
ری (۵۲۲۵۷۸) ۱۱- ۳ر۱۵- ۵ر۱۵- ۷ر۳۰- ۹ر۳۰
بولوار (۶۵۵۲۹۲) ۱۱- ۱- ۳ر۱۵- ۵ر۱۵- ۷ر۳۰- ۹ر۳۰
مارژستیک (۶۶۸۴۶۱) ۹- ۱۱- ۱- ۳- ۵- ۷- ۹
(×) مونیکای عشوه‌گر رنگی- گلوریاگیدا
تاج (۳۱۳۸۶۴) ۱۰- ۱۲- ۲- ۴- ۶- ۸- ۱۰
سانس انگلیسی
سینما گلدیس ۹ر۳۰ (فستیوال فیلمهای والت دیسنی)

کریستال: ال‌سید- چارلتون هستون
رنگی ۷۰ میلیمتری باصدای استریوفونیک ۶ باندی

مجله دنیای ورزش
روزهای شنبه منتشر میشود

بازار هفته آرامی را پشت سر گذاشت

تقاضای پارچه‌های نخی افزایش یافت

معاملات روی آهن آلات کاهش و روی مصالح ساختمانی وارزهای خارجی افزایش یافت

همچنانکه پیش‌بینی میشد بازار در هفته‌ایکه گذشت به علت ایام نوروزی نیمه تعطیل بود و نه تنها معاملات عمده دراین هفته کمتر انجام گرفت بلکه معاملات‌درسطح خرده‌فروشی‌هم چندان قابل توجه نبوده است..

مقدار ثبت سفارش کالا نیز در هفته‌ایکه گذشت زیاد نبود و مقدار وارزش صادرات کالا نیز کمتر ازهفته های گذشته بوده است .

درچند روز اخیر مذاکراتی‌بین گروهی از صادرکنندگان خشکبار، پنبه، فرش، مواد صمغی ودانه‌های روغنی باخریداران‌خارجی بخصوص هیئت های نمایندگی بازرگانی کشورهای شوروی،مجارستان،چکسلواکی، آلمان رومانی وعراق انجام گرفته است ولی تا بامداد چهارشنبه گذشته قرار داد های جدیدی منعقد نگردیده است .

ولی پیش‌بینی میشود در هفته های آینده مقدار زیادی کالاازجمله: «سبزه،پنبه، فرش بفروش برسد. دراین هفته نیز بعضی از بازرگانان صادرکننده مقدار کمی‌ازبرخی فراورده‌های صادراتی که قبلا پیش فروش کرده‌اند به قیمت های قبل‌از نوروزخریداری کردند که بعلت محدود بودن این معاملات، هیچگونه تاثیری روی وضع بازار ونرخهای عمده فروشی نداشت و به همین‌جهت‌نوسان قیمت‌ها در این هفته زیاد نبود و نرخ بسیاری از کالاها درحدود قیمتهای هفته ماقبل آن ثابت ماند.

بازار گرم مصالح ساختمانی

در دو هفته اخیر تنها بازار مصالح ساختمانی وارزهای خارجی از رونق محسوسی برخوردار بود ومعاملات‌روی‌آنها باگرمی انجام گرفت و به همین خاطرنوسان قیمت مصالح ساختمان و ارزها وسکه‌های طلا و طلای شمش دراین دوهفته بیش از هفته های ماقبل آن بود .

آهن‌آلات

بدنبال ممنوعیت و محدودیت واردات و صادرات بعضی آهن‌آلات از جمله لوله‌های سفید و سیاه حتی لوله های ماشمان (لوله های بدون درز) در مقررات واردات و صادرات سال جاری معاملات عمده روی آهن‌آلات در دوهفته اخیرکاهش یافت ، در صورتیکه بعلت آغاز فصل ساختمانی نیاز مردم به این نوع آهن‌آلات افزایش یافته است .

درهفته‌ایکه گذشت‌روی‌چند پارتی بزرگ تیرآهن معاملاتی انجام‌گرفت ومظنه تیرآهن حدود کیلوئی ۵۰ دینار تایک ریال ترقی‌کرد ولی‌هم‌چنانکه گفته شد معاملات روی بعضی آهن‌آلات دیگر فقط درسطح خرده فروش است و قیمتهای این نوع آهن‌آلات‌بدرستی معلوم نیست .

قیمت تیرآهن نمره پائین‌مانند ۱۲ و ۱۴ کیلوئی ۳۴٫۵ تا ۳۵٫۵ ریال است ولی قیمت تیرآهنهای نمره بالا از جمله نمره های نمره ۲۰ به بالا کیلوئی ۲۷ ریال است،قیمت آهن ورق سفید از نرخ مصوب ارزانتراست ومقدار موجودی این نوع آهن در بازارزیاد است .

از جمله کالاهایی که درسطح عمده و خرده فروشی حتی ازماه قبل هم تقاضای روی آن بیش از مقدار عرضه بود، پارچه های نخی به خصوص چیت وچلوار است، درهفته‌ایکه گذشت نیز مقدار تقاضا روی پارچه های نخی بیش از مقدار عرضه‌بود.

درسالی که گذشت قیمت رسمی این فراورده نه تنها به مقدار قابل توجهی ترقی کرد بلکه قیمت این نوع پارچه‌ها در طول سال بیش از نرخ مصوب به فروش رسید و به همین جهت امسال در مقررات واردات وصادرات کشور سود بازرگانی پارچه های نخی وارداتی کاهش یافته است و بازار در انتظار عرضه پارچه‌های جدیدخارجی‌است.

نوسان قیمت طلا ومسکوک

در هفته‌ایکه گذشت قیمت طلا وسکه های طلا در بانک ملی ایران و بازار آزاد نوسان داشت و قیمت طلا هرکیلو ۹۰۰۰ ریال و سکه های طلا دانه‌ای ۵۰تا۲۰۰ریال تنزل کرد .

قیمت طلا دربانکملی به کیلوئی ۳۶۵٫۵ هزار ریال و دربازار آزادبه کیلوئی ۳۶۶ هزار ریال رسید.

ارزهای خارجی

در هفته‌ایکه گذشت بازار ارزهای خارجی از رونق محسوسی برخوردار بود وقیمت بسیاری ازآنها دربانکهای کشور و بازار آزاد خاصه ، لیره انگلیس، دلار ، مارک‌آلمان ، فرانک وین ژاپن ترقی کرد.

معاملات بورس

روزگذشته‌درتالاربورس‌تهران مبلغ ۸۰۸ هزار و ۷۳۷ ریال سهام واوراق‌قرضه‌دولتی‌بفروش رسید.

از رقم کل این معاملات ۱٫۵۶۱ هزار ریال آن سهام و ۲۴۷۶۳۷ ریال آن اوراق قرضه دولتی بود .

دیروز فقط ۵۰ سهم‌ازسهام شرکت نساجی ایران برگ ، ارزش هرسهم ۱۰۰۰ ریال‌و ۱۰ سهم ازسهام سرمایه‌گذاری ملی ایران ، ارزش هر سهم ۱۱۱۰ ریال فروخته شد.

دستورالعمل مبارزه با آفات در باغات کشور

دستورالعمل مبارزه بهاره باآفات نباتی ، درختان میوه‌در سراسر کشور ، اعلام شد. بموجب این دستورالعمل، مبارزه باآفات باغات درسه تاریخ جداگانه باتوجه به وضع اقلیمی منطقه از لحاظ آب‌و هوا تقسیم شده است.

وزارت کشاورزی و منابع طبیعی ضمن تاکید اهمیتی‌که مبارزه صحیح‌و بموقع‌باآفات و بیماریهای نباتی در تقلیل جمعیت و جلوگیری از خسارت احتمالی درختان‌میوه‌دارد، در مورد اولین سمپاشی درختان میوه علیه آفاتی نظیرکرم‌لیسه، سپردار بنفش، سپردارواوای ، شته‌ها ، کنه، سوسکهای پرسخوار و چوبخوار و سرخرطومی گیلاس ، توجه باغداران به نکات زیر معطوف داشته است.

۱ـ در نواحی دشت، مانند اشتهارد ،ملارد، شهریار، ورامین عری‌و گرمسار اولین سمپاشی بهاره روی کلیه درختان میوه یك هفته‌الی ده‌روز پس‌از ریختن گلبرگهاسیب، بایکی از سموم فسفره تماسی یانفوذی توصیه میشود وبایستی در مورد درختان هلو مراقبت شودکه‌از مصرف «یمتواتها » خودداری گردد و در نقاط آلوده به سفیدك سیب، هلو،بایستی یك سم قارچ‌کش غیر نفوذی به سموم فسفره فوق اضافه شود.

۲ـ در نواحی سردسیر ، مانند شمیران ـکرج‌ـ نواحی شمال تهران ـجاجرودـرودهن وجنوب دماوند، اولین سمپاشی بهاره روی‌کلیه درختان ۱۰تا۱۵ روز پس‌از ریختن گلبرگ ها ، طبق دستور شماره یك مورد عمل قرار گیرد.

۳ـ درنواحی کوهستانی مانند طالقان ، گچسر ،شمشك، لواسانات و بخش شمالی دماوند وفیروزکوه اولین سمپاشی بهاره بایستی ۱۵تا۲۰ روز پس‌از ریختن گلبرگهای درختان سیب طبق دستور بالا موردعمل قرارگیرد.

ضمنا باغداران مناطق مذکور در هرمورد که دچاراشکال میشوند ، میتوانند ازراهنمائی کارشناسان سازمان حفظ‌نباتات در تمام مناطق کشور استفاده کنند.

اقتصادجهان

نقش گسترده بازارمشترك

رم ـ آسوشیتدپرس ـ بازار مشترک اقتصادی اروپا، در پایان یک‌کنفرانس دوروزه که در رم پایتخت ایتالیا تشکیل گردید، تصمیم گرفت کشورهای عضو بازار درصدد بدست آوردن نقش گسترده‌ای در زمینه‌های کالا ، بخصوص بخش فولاد باشد.

بازار مشترک در پایان اجلاس دوروزه همچنین خواستار انجام یک سلسله گفتگوهای مفصل با ژاپن شد. هدف از این مذاکرات ترغیب ژاپن به خرید بیشتر کالاهای اروپای غربی و کاهش میزان کسری موازنه تجاری ٤میلیارددلاری است که‌درحال حاضربین‌ژاپن‌و اروپای غربی عضو بازار مشترک وجوددارد.

نمایندگان شرکت‌کننده در کنفرانس «رم» به مسئله تلافی درصورت امتناع ژاپن از خرید کالاهای‌بیشتر کشورهای عضو بازار اشاره نکردند.

ناظران آگاه کنفرانس رم را از جنبه‌های مهم مورد بررسی قرار داده و این کنفرانس را از بابت موفقیت‌های بدست‌آمده ستودند.

بانك عربی ـ یونانی تاسیس میشود

کویت ـ رویتر ـ در کویت اعلام شد که این کشور در سرمایه‌گذاری یک بانک مشترک عربی ـ یونانی شرکت خواهد کرد.

مراکز بانک سه‌گانه در آتن ـ کویت و ترابلس پایتخت لیبی خواهد بود.

مقام‌های بانکی کویت دراین‌باره گفتند که کمپانی‌تجارت‌خارجی وقراردادهای‌اقتصادی کویت به نمایندگی از سوی این کشور دراداره امور بانک شرکت خواهد داشت . برای این منظور اخیرا هیئتی از جانب کمپانی تجارت خارجی کویت عازم آتن شد و دراین ضمن مذاکره پیرامون چگونگی ایجاد بانک مشترک درباره زمینه‌های مساعد سرمایه‌گذاری کویت در رشته‌های صنعتی و تجاری یونان بررسی هایی به‌عمل آورد.

هیئتی نیز از کویت به مالت اعزام شده و مسائل مربوط به سرمایه‌گذاری‌های آینده کویت در پروژه‌های مالت را مورد بررسی قرارداده است .

اطلاعیه بانك مرکزی ایران

درمورد

فروش اوراق قرضه

در روز یکشنبه چهاردهم فروردین ماه ۲۵۳۶ از محل موجودی بانك مرکزی ایران اوراق قرضه‌دوساله بابهره ۹ درصد ، سه ساله بابهره ۹٫۵ درصد ، پنجساله با بهره ۱۰ درصد وهفت‌ساله بابهره ۱۰٫۵ درصددرسال باتوجه بتاریخ انتشار آنها برای فروش بعموم عرضه میگردد .

بهره‌اوراق قرضه‌دولتی از مالیات بردرآمدمعاف‌میباشد

علاقمندان بخرید اوراق قرضه می‌توانند در روز شنبه مذکوربانك ملی ایران ویاهریك از بانکهای اعتبارات ـاعتبارات تعاونی و توزیع ـایرانشهرـ ایران و انگلیس ـ ایران و خاورمیانه‌ـایران و ژاپن ـ ایران‌وعرب ـایرانیانـ بازرگانی ـ بین‌المللی ـ پارس ـتجارت‌خارجی ـ تجارتی‌ایران وهلند ـتهرانـ رفاه کارگران ـ رهنی ایرانـ سپه‌ـشهریار ـ صادرات ـ صنایع ـعمرانـ تعاون کشاورزی‌و شرکت‌سرمایه‌گذاری‌ملی که عامل فروش و بازپرداخت اصل و بهره اوراق قرضه میباشند مراجعه نمایند .

آخرین خبر!

هواپیمائی بین المللی پاکستان

برنامهٔ تابستانی ـ از اول آوریل ۱۹۷۷

(۱۲ فروردین ۲۵۳۶)

جهت غربی

روز	شنبه	یکشنبه	سه‌شنبه	دوشنبه
شماره‌پرواز	۷۸۵	۷۸۳	۷۰۵	۲۵۱
جت	B۷۴۷	B۷۴۷	B۷۰۷	B۷۲۰B
حرکت کراچی				۰۶۰۰
حرکت راولپندی		۱۰۰۰	۰۰۳۰	
ورود تهران	۰۰۱۵	۱۲۴۰	۰۳۱۵	۰۸۳۰
حرکت تهران	۰۲۵۵	۱۴۰۰	۰۴۱۵	
ورود استانبول	۰۴۱۵		۰۵۵۰	
حرکت استانبول			۰۶۴۵	
ورود آمستردام			۰۹۱۵	
حرکت آمستردام			۱۰۰۵	
ورود لندن		۱۶۴۵	۱۰۱۰	۰۷۰۰

جهت شرقی

روز	دوشنبه	جمعه	دوشنبه
شماره‌پرواز	۷۸۴	۷۲۲	۲۵۲
جت	B۷۴۷	B۷۰۷	B۷۲۰
ورود کراچی			۱۲۴۵
ورود راولپندی	۰۹۵۰	۰۶۱۵	
حرکت تهران	۰۶۳۰	۰۲۵۰	۰۹۴۵
ورود تهران	۰۵۰۰	۰۱۵۰ جمعه	
حرکت استانبول		۲۱۳۵	
ورود استانبول		۲۰۳۵	
حرکت آمستردام		۱۶۱۰	
ورود آمستردام		۱۵۱۵	
حرکت لندن	۱۹۴۵	۱۳۱۵ پنجشنبه	

زاهدان ـ کوئتا ـ کراچی

روز	چهارشنبه/ شنبه	چهارشنبه/ شنبه
شماره پرواز	۳۲۹	۳۲۸
جت	۷۲۰	۷۲۰
حرکت زاهدان	۱۰۴۵	۰۹۳۰
ورود کوئتا	۱۲۳۵	۰۸۴۰
حرکت کوئتا	۱۳۴۵	۰۷۴۰
ورود کراچی	۱۴۵۵	۰۶۳۰

تمام ساعتها بوقت محلی است.

برای اطلاعات بیشتر با آژانس مسافرتی خود و یا دفتر شرکت هواپیمائی بین‌المللی پاکستان تلفن ۸۲۴۰۹۷/۹ تماس بگیرید.

PIA پی‌آی‌اے
Pakistan International
Great people to fly with

هرجاکه بقدرت واستحکام خاص نیاز باشد

شبکه فولادی پیش جوش

بکار می‌رود

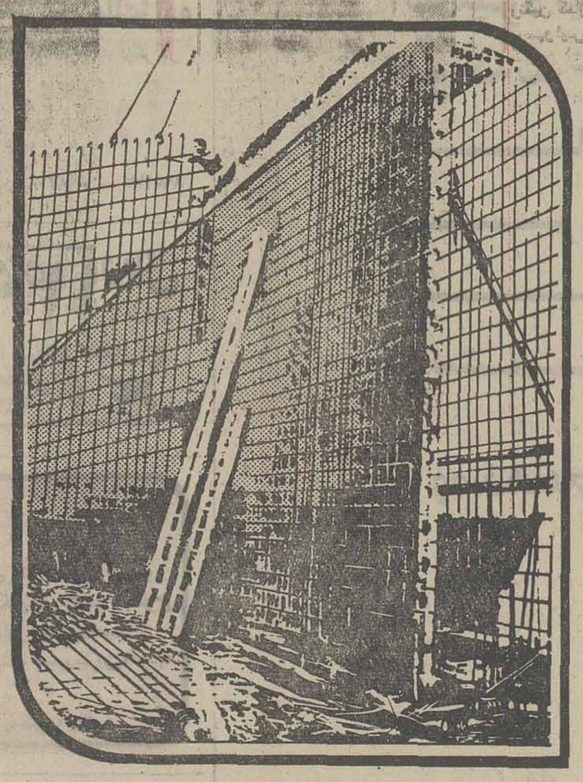

درایجاد :

- شبکه‌های آب‌وتونلهای آب‌بر
- ساختمانهای‌بتون آرمه
- پلها وجاده‌ها
- کف سازی قطعات پیش ساخته شده
- باند فرودگاه‌ها
- پناهگاه‌های زیرزمینی
- سدسازی
- دیوارکشی
- بنای استخر و موارد بسیارمهم ساختمانی دیگر

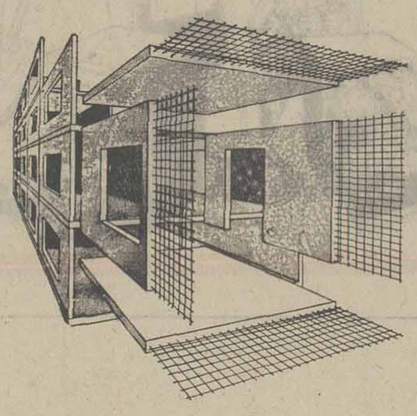

WIRE WELDED MESH :
باکمک خال‌جوش‌ازفولادسردشده
بامفتولهای به‌قطر ۵ الی ۹ میلیمتر
« ساده وآجدار » بافواصل وابعادمختلف
تهیه میشود

شبکه های فولادی پیش جوش به آسانی قابل حمل میباشد.

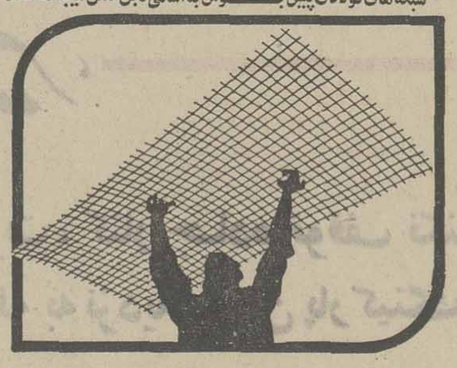

گروه صنعتی شهریار

کارخانجات پروفیل وشبکه شهریار

تلفن : ۶-۸۹۹۰۹۳

خاطرات و کابوسها

«خاطرات وکابوسهای یک جامه‌دار از زندگی و قتل میرزا تقی‌خان فراهانی» در تئاتر شهر بروی صحنه آمده است. نویسنده، کارگردان و طراح این نمایش دکتر علی رفیعی است که سال گذشته مدیریت تاتر شهررا بعهده گرفت.

علی رفیعی قبل از این اجرائی زیبا از آنتیگون نوشته سوفکل را در تالار مولوی بروی صحنه برده است. در فاصله بیش از یکسالی که از این اجرا می‌گذرد او بطور مداوم روی «خاطرات و ..» کار کرده است و در این مدت تغییراتی نیز در گروهش رخ داده است.

این نمایشنامه براساس متون تاریخی راجع به امیر کبیر و دوران قاجار نوشته شده و با تمرینات گروهی شکل گرفته است.

بازیگران این نمایش پرویز پورحسینی، هوشنگ توکلی، مهدی هاشمی، ژیلا سهرابی، محمود هاشمی، مهدی علی احمدی، تانیا جوهری و تعدادی دیگر هستند.

اجرا همه‌روزه ۸ بعداز ظهر وجمعه ها ۵ بعداز ظهر شروع میشودو شنبه ها تعطیل است.

دوخت و دوز روز سیزده بدر

برنامه رادیو روز سیزده‌بدر ظاهرا از برنامه تلویزیونی همان روز پررونق‌تر است.

برنامه این روز را هنرمند باذوق حسن خیاطباشی می سازد. خیاطباشی که روزجمعه ۵ تا ۸ برنامه خود را از رادیو عرضه میکند، روزشنبه برنامه مخصوص سیزده‌بدر را از ۹صبح تا ۹ شب ادامه میدهد.

بدین ترتیب که از ساعت ۹ صبح که خلایق باروبندیل‌خود را بسته‌اند و راهی کوه و بیابان شده‌اند گرداننده برنامه به کمک ماموران راهنمائی و رانندگی از طریق رادیو پیام های لازم را به مردم میرساند.

وضع هوا، وضع جاده‌ها، شلوغی وخلوتی خیابان‌ها را یادآور میشود در فاصله این پیام‌ها، ترانه‌های تازه وقطعات فکاهی خاص روز سیزده‌بخش میشود. این برنامه تا ساعت ۱ بعد از ظهر ادامه دارد، از ساعت ۳ تا ۵ بعدازظهر که بقول خیاطباشی مردم مشغول تغذیه و تنقل و عیش‌وعشرت هستند، ترانه‌های شاد ورقص انگیز و بهجت‌اثر پخش میشود و از ساعت ۵ تا ۸بعدازظهر که صحراروندگان روز سیزده عزم بازگشت دارند بازهم پیام های رادیوئی پلیس راه همراه بازنهار و هشدارهای آهنگین از برنامه دوخت ودوز پخش میشود تا مسافران بی‌آنکه دچار نحوست سیزده بشوند به منزل و شهر خویش بازگردند.

حسن خیاطباشی

تلویزیون

پنج شنبه ۳۶/۱/۱۱ برنامه اول

- ۱۲/ـ اخبار
- ۱۳/۳۰ـ خیابان سه سامی
- ۱۵/۳۰ـ فیلم سینمایی
- ۱۶/۴۰ـ نوروز داستانها
- ۱۷/۱۵ـ کودکان:
- ۱۸/۴۰ـ اخبار
- ۱۸/۵۰ـ اخبارورزشی
- ۱۹/ـ بهارامد، بهارامد ـ یاله ملی پارس
- ۱۹/۲۰ـ داستان همیشگی
- ۲۰/ـ اخبار
- ۲۰/۴۵ـ سرگرمی
- ۲۲/۲۰ـ آقای مربوطه
- ۲۲/۳۰ـ فیلم سینمایی

پنجشنبه ۱۱ فروردین ـ برنامه دوم

- ۱۹ـ موسیقی و اسلاید
- ۱۹/۳۰ـ واریته رنگارنگ
- ۲۰/۱۰ـ واریته
- ۲۰/۴۰ـ اخبار
- ۲۱ـ حادثه جویان
- ۲۱/۲۵ـ تیتراول ـ برنامه‌ای از مسعودبهبود
- ۲۲/۲۵ـ فیلم تلویزیونی هفته (چارلی بابلز) کارگردان: البرت فینی با شرکت لیزابته لی دربایان شب

پنجشنبه ۱۱ فروردین برنامه بین‌المللی

- ۱۴/۴۵ـ فیلم سینمائی
- ۱۶ـ خلاصه اخبار
- ۱۶/۰۵ـ شومایک داگلاس
- ۱۶/۵۵ـ فیلم سینمائی
- ۱۸/۳۵ـ ماجراهای عشقی پدرادی
- ۱۹ـ اخبار
- ۱۹/۲۷ـ شودوریس دی
- ۱۹/۵۰ـ مرد شش میلیون دلاری
- ۲۰/۴۰ـ شودالی وماری از موند
- ۲۱/۳۰ـ اوقات خوش
- ۲۲ـ اخبار
- ۲۲/۲۵ـ دکتر سایمون لاک
- ۲۲/۵۰ـ کانن

جمعه ۳۶/۱/۱۲ ـ برنامه اول

- ۱۱ ـ راسی و رنجرهای نجات
- ۱۱/۳۰ ـ تارزان
- ۱۲/۳۰ ـ مسابقات ورزشی
- ۱۳ ـ اخبار و هفت روز هفته
- ۱۵ ـ موسیقی
- ۱۵/۳۰ ـ مرد شش میلیون دلاری
- ۱۶/۲۰ ـ ترانه‌های ایرانی
- ۱۶/۴۵ ـ لانگ جان سیلور
- ۱۷/۱۵ ـ کودکان
- ۱۸/۳۰ ـ یزرگداشت روزنادر
- ۱۹ ـ مسابقه پاسخ چیست
- ۱۹/۳۰ ـ فیلم پاداش
- ۲۰ ـ اخبار
- ۲۰/۴۰ ـ کارآگاه راکفورد
- ۲۱/۴۰ ـ موسیقی ایرانی
- ۲۲/۰۵ ـ آقای مربوطه
- ۲۲/۱۵ ـ دود اسلحه

جمعه ۱۲ فروردین ـ برنامه دوم

- ۱۹ ـ موسیقی و اسلاید
- ۱۹/۳۰ ـ در تعقیب جو (دزد بانک)
- ۲۰ ـ کیسرت تانا موسکوری
- ۲۰/۴۰ ـ اخبار
- ۲۱ ـ دائی‌جان نایلئون ـ قسمت پانزدهم
- ۲۲ ـ کلمبو (بانوی فراموش شده)

جمعه ۱۲ فروردین ـ برنامه بین‌المللی

- ۱۰ ـ خیابان سه‌سامی
- ۱۱ پرآذر «باز»
- ۱۱/۲۰ ماجراهای گیلیگان
- ۱۱/۴۵ کارتون
- ۱۲ فیلم سینمائی
- ۱۳ ورزش
- ۱۶ فیلم سینمائی
- ۱۷/۴۵ کارتون
- ۱۸/۱۰ تئاتر زین‌گری
- ۱۸/۳۵ شو «لاکی»
- ۱۹ اخبار
- ۱۹/۲۵ شوجودی جردی گارلند
- ۲۰/۱۰ فیلم سینمائی
- ۲۱/۳۵ مش
- ۲۲ اخبار
- ۲۲/۲۵ برانک
- ۲۳/۱۵ شرح بزرگترین ورزشها

در انجمن ایران و امریکا

فیلم

فیلم تعقیب به کارگردانی آرتورپن وبازیگری مارلون براندو روز ۱۷ فروردین ساعت ۸ بعداز ظهر در انجمن ایران و آمریکا به‌نمایش‌درمی آید.

در این فیلم مارلون‌براندو در نقش یک کلانتر امروزی ظاهر میشود.

جانی‌خطرناکی که از زندان بازگشته، شهررا می آشوبد و کلانتر با این جانی روبرو می‌شود.

روز بیست‌و چهارم فروردین فیلم «میکی‌وان» به کارگردانی آرتورپن‌و بازیگری وارن‌بیتی نمایش داده میشود.

وارن‌بیتی‌درنقش‌یک بازیگر کاباره است‌که‌می‌پنداردکانگستر ها برای کشتن اوبسیج‌شده‌اند.

نمایشگاه

هفدهم فروردین ماه نمایشگاهی از آثار رضا بانگیز (لینولئوم رو‌ی‌بوم) در نگارخانه پوپ گشایش می‌یابد.

همچنین در این روز «هنر امریکا ۱۱۱» که‌توسط‌پروفسور دیویدگالووی گردآوری‌شده در نگارخانه‌های یک و دو این انجمن افتتاح‌میشود.

نمایشگاه سوم شامل‌نقاشی های اخیر جعفرروحبخش‌است که در نگارخانه‌علاء برپاخواهد گردید این هرسه نمایشگاه از ۱۷ فروردین تا ۷ اردیبهشت برقرار خواهد بود.

جادوگران شهر سالم

دکتر محمد کوثر که پیش از این نمایشنامه های «لورنزاچیو» هانری‌چهارم، اتللو و انسان خوب سچوان را اجرا کرده است، در اردیبهشت ماه‌امسال نمایشنامه جادوگران شهر سالم نوشته آرتور میلر نمایشنامه نویس معاصر امریکائی را در تالار مولوی‌بروی‌صحنه خواهد برد. دراین نمایشنامه‌رضابابک، داریوش ایران نژاد، بهروز مسروری وعده‌ای دیگر از دانشجویان رشته تاتر دانشکده هنرهای زیبا بازی خواهند داشت.

الکترا

نمایشنامه الکترا نوشته سوفکل‌نمایشنامه‌نویس‌کلاسیک یونانی آغازگر برنامه‌های امسال تالار مولوی است.

این نمایشنامه را مجیدجعفری که‌دانشجوی سال آخر رشته تاتر دانشکده هنر های زیبا است کارگردانی میکند و امین تاریخ، حبیب دهقان نسب، همایون خادم میثاق، اصغر همت‌وعده‌ای دیگرازدانشجویان رشته‌تاتر بازیگران آن هستند. این نمایش درنیمه دوم فروردین ماه اجرا میشود.

بحث و جدل

بقیه از صفحه ۶

آن دادسخن‌داد بلکه‌نمایندگان بانفوذ دیگری نیز نغمه های بدتری سر دادند که: «این فقط خودرا گول زدن است که آدم ساعت شش سر کار برود و تصور کند که ساعت هفت است»

بدیهی است دراین فضای نا مساعد خبری از تصویب لایحه بگوش نمیرسید.

دراین موقع دولت فرانسه‌که از هر نظر با انگلستان رقابت داشت نخواست از قافله عقب بماند و دانشمندی بنام شارل لالمان را مامور کرد که در این باب تحقیق کند و نتیجه را گزارش دهد. این شخص‌که فقط بازیسمان علم میخواست‌به چاه برود موضوعرا بکلی رد کرده و گفت: ساعت راگردش زمین تعیین میکند و ظهر و نیمه شب از روی آن محاسبه میشود بنابراین تغییر ساعت یعنی تغییر موقعیت زمین با خورشید که کار نادرستی‌است وبعلاوه ما اگر در پاریس‌ساعت رابمیزان یکساعت جلو ببریم در غربی ترین نقطه فرانسه مانند بندر برست زمان باندازه یکساعت‌و نیم بازمان حقیقی فاصله پیدا خواهد کرد. البته این امر در نظر این شخص کفر محض بودو معلوم نیست اگر اختلاف یکساعت قابل‌قبول باشد چر ایکساعت‌و نیم تااین اندازه دور از عقل و منطق‌باید بشمار آید؟

با این‌که تاسالهای اولیه جنگ تلاش زیادی برای عملی ساختن این طرح بکار رفت ولی هرگز بشکل مصوبه قانونی درنیامد و در سال ۱۹۱۵ ویلیام ویلت درگذشت و با این که نظریه‌ی مورد استقبال تعداد زیادی از سازمان ها و شهرداریها قرار گرفت ولی‌وی‌نتوانست درزندگی خود صویب رسمی آنرا به‌بیند. در سال ۱۹۱۶ که جنگ‌بین‌المللی اول باوج شدت خودرسیده بود و مضیقه مالی‌درتمام‌شئون گریبانگیر دولت شده بود موضوع صرفه ـ جوئی در مصرف برق اهمیت پیدا کردو دولت با دستپاچگی هرچه تمامتر لایحه یکساعت‌تغییرزمان رابنام «صرفه جوئی روشنائی روز» (که امروز هم همین اصطلاح متداول است) تنظیم و بمجلس پیشنهاد کرد و ایندفعه یکی‌از نمایندگان بنام سرهنری نرمان محاسبه‌ای بعمل آورد و ثابت‌کرد که تا حدود ۱۲٫۵ میلیون دلار صرفه‌جوئی خواهدشد که برای‌آن روز پول خیلی زیادی بحساب میامد.

دنباله این مطلب درشماره آینده تمام میشود.

مهستی جمیله

شاهرخ فتانه ملک‌زاده

وده‌ها برنامه جدید دیگر در

باکارا

تلفن ۸۹۸۲۰۸ ـ ۸۹۵۱۷۷

عروسی ۱۴۹ ریال با سرویس

فیلمبرداری رنگی ♡ تشریفات بی‌نظیر استقبال ♡ دیسکوته استریوفونیک ♡ سالن‌های مجلل ♡ (همگی مجانی) ♡ تلفن ۶۶۳۶۳۵

معجزه بزرگ متد ۳ تی بست

مفید ترین گام برای آموزش انگلیسی در سطح کشور

ما به هرایرانی در هرنقطه ایران انگلیسی را در سطوح گرامر ـ مکالمه ـ اعزام و تافل یادمیدهیم

آدرس مکاتبه: تهران کورش کبیر جنب پمپ بنزین داودیه

موسسه انگلیسی بست ۲۳۹۵۳۶

نماینده خوزستان آبادان صندوق پستی ۳۴۶

جناب آقای هژبر یزدانی ریاست محترم هیئت مدیره شرکت تولیدی قند شیروان

کارگران کارخانه قند شیروان از دستورات جنابعالی که درمورد تامین نیازمندیهای آنان صادر شده است و در آینده نزدیک به آرزوهای دیرینه آنان در زمینه طبقه بندی مشاغل و تامین آسایش کارگران وخانواده آنان در جهت اسفالت محوطه مسکونی ساختمانی دبیرستان وهنرستان صنعتی، پارک کودک و احداث تصفیه خانه آب آشامیدنی وایجاد سالن ناهار خوری برای کارگران صمیمانه تشکر و توفیق بیشتر آنجناب را در راه خدمتگزاری به شاهنشاه آریامهر و ایران عزیز از خداوند متعال خواستاریم.

کارکنان کارخانه قند شیروان

آ ـ ۱۱۵۲

صاحبان صنایع وبازرگانان کشور

الاخاء

تنها مجله عربی زبان ایران از گروه انتشارات مؤسسه اطلاعات با داشتن نمایندگی در ۲۱ کشور عرب

تلویزیون رنگی

دنیای رنگی فیلیپس واقعی تراست

PHILIPS

استخرهای پیش ساخته KRULLAND

مجهز به کلیه‌لوازم‌استخر ـ باصرفه و کم خرج

نماینده انحصاری: شرکت فنومن تلفن ۸۲۰۹۴۷ و ۸۲۷۴۷۱

محصولات خانگی

بوش

BOSCH

نامی آشنا از کشور صنعتی آلمان

ماشین لباسشوئی BOSCH

ماشین ظرفشوئی BOSCH

یخچال BOSCH

یخچال فریزر BOSCH

فریزر BOSCH

جاروی برقی BOSCH

آب میوه گیری BOSCH

جوجه سرخ کن BOSCH

اجاق گاز BOSCH

سرخ کن BOSCH

سشوار BOSCH

توستر BOSCH

وصدها محصول خانگی دیگر

نماینده انحصاری محصولات خانگی بوش در ایران

شرکت هنکورد الکتریک ـ تهران خیابان شاه ساختمان آلومینیوم

تلفن ۶۶۱۱۲۸

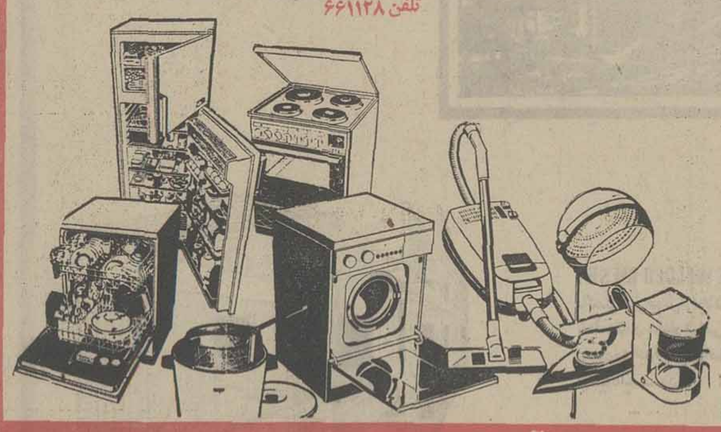

افقی:

۱ـ خویشی‌و پیوستگی ـ از قلزات کمیاب وگرانبها ۲ـ نور اندک ـ درستی‌در کارش‌نیست ـ پست وحقیر ـ میدانی‌در تهران ۳ـ گاهی چاشنی آش‌میشود ـ آینه ـ مثل رک ـ ضمیر جمع ۴ـ همصحبت ـ دهنه ـ لقبی‌در اروپا ۵ـ عددیست ـ آرزوی موبدل‌دارد ـ اثری‌از جامی ۶ـ خون که چنین باشد نیکوست ـ اجرامش ستارگانند ـ در بازی که بزنند پنج تاجلو افتاده‌اند ۷ـ زیر لب می‌خوانند ـ فعلی است ـ در کنار که باشد نیکوست ـ از خیابان های تهران ۸ـ ساحل ـ عملیات نظامی به طریقه آزمایش ۹ـ قورباغه ـ زودگذر ـ واحد چهاریا ـ صدای کلفت در موسیقی ۱۰ـ می‌گویند به چشم‌است ـ شهری در استان فارس ـ درویش ندارد ۱۱ـ یکی از مکاتب ادبی که بدبینی و نومیدی را باوهم و رویادر هم‌آمیخته دارد ـ واحدی در وزن ـ آواز دستجمعی ۱۲ـ برای بی‌عرضه کسی خرد نمی‌کند ـ به یکبار خواندن‌می‌ارزد ـ با آن‌می نویسند ۱۳ـ نازی زندانی ـ حرف استثناء ـ قوم موسی نبی ـ از پشم نرمتر است ۱۴ـ دماغ سوخته ـ درنده‌ایست ـ جناحی در جنگ ـ توانائی ۱۵ـ آرزوی عاشق است ـ دستگاهی در موسیقی.

عمودی:

۱ـ هنوزنواست و خرج می‌کنند ۲ـ سنگ نوشته ـ پیشوا ۲ـ برای سهراب قدری دیر رسید ـ وقتی‌که لباس بدبایستد ـ جدا شده ۳ـ چه‌کس ـ قعر جهنم ـ پیامبران دارند ـ گل‌سرخ ۴ـ از زدنی ها ـ بی‌کم‌و کاست ـ بانک جرس ـ از اجسام‌مفرده ۵ـ درد ورنج ـ پژمرده و آفسرده ـ عمو غصه دلش را پرکرده ۶ـ طبقه بندی نمرات امتحانی ـ نقاشی می‌دانست و دعوی پیامبری‌داشت ـ فلزیست ۷ـ آخرش راخوش دانسته‌اند ـ خروس در لفظ عرب ـ بچه به دنیا آوردن ۸ـ از شاعران و نویسندگان معروف هند ـ درستی همدر کنارش نشسته ۹ـ عشق و دوستی ـ همصحبت برهمن ـ از شناگران دریائی ۱۰ـ از مناطق صنعتی آلمان ـ قانون چنگیزی ـ برلب‌نهند ۱۱ـ کشوری در اروپا ـ شهر بادنجان بی‌آفت ـ تله ۱۲ـ شهرمعروفی که کسی صبور به آنجا نرفته ـ با رفت‌آمد ـ خسیس پس نمی دهد ـ علامت مفعول صریح ۱۳ـ بلی به زبان اروپائی ـ به کار دهقان آید ـ قسمت خوش گوشت پا ـ دفع مزاحم کردن ۱۴ـ باد زیر پوست ـ شهری درمازندران ـ از مردان عرصه سیاست اندونزی بود ۱۵ـ حیله‌گر ـ اکنون بین آقایان مدشده ـ شهری در ایران.

جدول شماره ۹۶۵۰

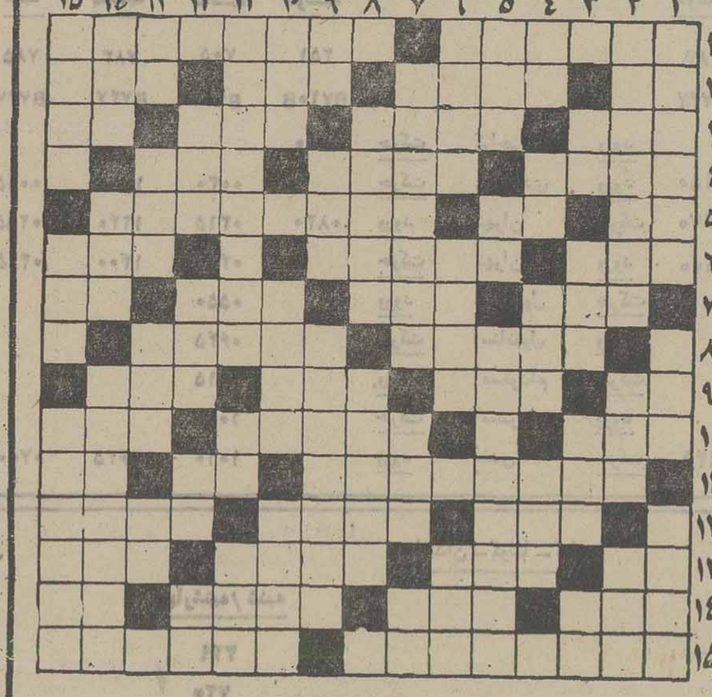

حل جدولهای شماره قبل

جدول ویژه شماره ۱۱۶۳

افقی:

۱ـ شیردرنده ـ یکی از انواع اسید است ۲ـ نفی تازی ـ قلعه‌ای که در کوه ساخته‌باشند ـ گاهی‌صورت چو آن سرخ شود ـ کاشف گردش خون ۳ـ مفصل ـ خط‌تار است ـ دوری ـ پساوندیست ۴ـ روی چیزی را گویند ـ اصطلاحی در بازی‌بوکر ـ سنگی است ۵ـ نردستی در کار ـ سنگ گرانبها ـ دوره سوم عصر حجر در اصطلاح علمی ۶ـ نوعی ماهی‌است ـ یکی‌از برجهای دوازده‌گانه ـ وسط چیزی ۷ـ بندگان خدا ـ دشمنی ـ وقت‌وهنگام ـ حرف شرط ۸ـ بزرگی و جوانمردی ـ می‌گویند پدر و مادر نمی‌شناسد ۹ـ خوب نیست ـ کلمه تنبیه ـ غذای اول ـ با قصیات‌آید ۱۰ـ بااهمیت‌تر ـ جنگی است بین ایرانیان و هندیها ـ تنگ نفس ۱۱ـ نام سلسله‌ایست ازصوفیان ـ مثل و مانند ـ تنها ۱۲ـ رودخانه‌ای درآلمان ـ جنگ است ونواختنی ـ خوشگل ۱۳ـ درهم پیچیدن ـ مقام و مرتبه ـ همیشه‌مادراختراعات بوده ـ برای ـ نقاشی ضروریست! ۱۴ـ گل‌سرخ عرب ـ گاهی معشوقان بیش ازحد دارند ـ رشته‌ای که کشیشان به کمر خود می‌بندند ـ اصل هرچیز! ۱۵ـ مشهورترین بندر افریقا ـ لز باشد!

عمودی:

۱ـ ازمیوه های‌تابستانی ـ بادی که از سمت مشرق میوزد ـ بیشتر برای‌خیرات می‌پزند ۲ـ بهره و کار کرد ـ چربی ـ آسب ۳ـ ماهی در سال ـ ورقه‌نازک فلز در آزمایشگاه ـ اقرار کننده ـ ویران‌کردن ۴ـ اثر چرکی ـ بالا آمدن آب دریا ـ به عنوان عیدی بسیار دادند ـ شهری در ایران ۵ـ درد و رنج ـ عرق نیشکر ـ نقاش معروف‌هلندی که‌سایه روشنهایش بسیار زیباست ۶ـ تیر است ـ سه کیلو ـ میوه‌ایست ۷ـ عبور مال‌التجاره از کشوری به کشور دیگر بدون پرداخت گمرک ـ از پساوندها ـ طرف و جهت ۸ـ سرخ شده درتابه ـ سرخرگ ۹ـ بی‌قلاده ـ از اقوام وحشی اروپا ـ خانم به عنوان زینت‌به‌خود می‌آویزد ۱۰ـ کنار ظرف ـ کلمه تعلیل ـ برای زیبائی کنار هال می سازند ۱۱ـ کوه مقدس ژاپنیها ـ از کلمات نفی ـ پرنده‌ایست بدآواز ۱۲ـ شهرباران ـ نظم و ترتیب ـ مقدارمعینی از دارو ـ درخت انگور ۱۳ـ پشت سرهم ـ برای جلوگیری‌از پیشروی دشمن می‌نهند ـ دیواربلند و محکم ـ دریا ۱۴ـ قاعده و روش ـ نرسیده ـ تنهابه کاری پرداختن ۱۵ـ تواضع و فروتنی ـ از مردان برجسته جنگ دوم فرانسه ـ با تلفن هم میسر است.

سفر بخیر،

هنگام مسافرت، کنار جاده توقف نکنید... خطرناک است...

باکمی حوصله به نزدیک‌ترین پارکینگ میرسید

وزارت راه و ترابری

سه‌شنبه، ۸ کشتی گیر ایرانی به بلغارستان میروند

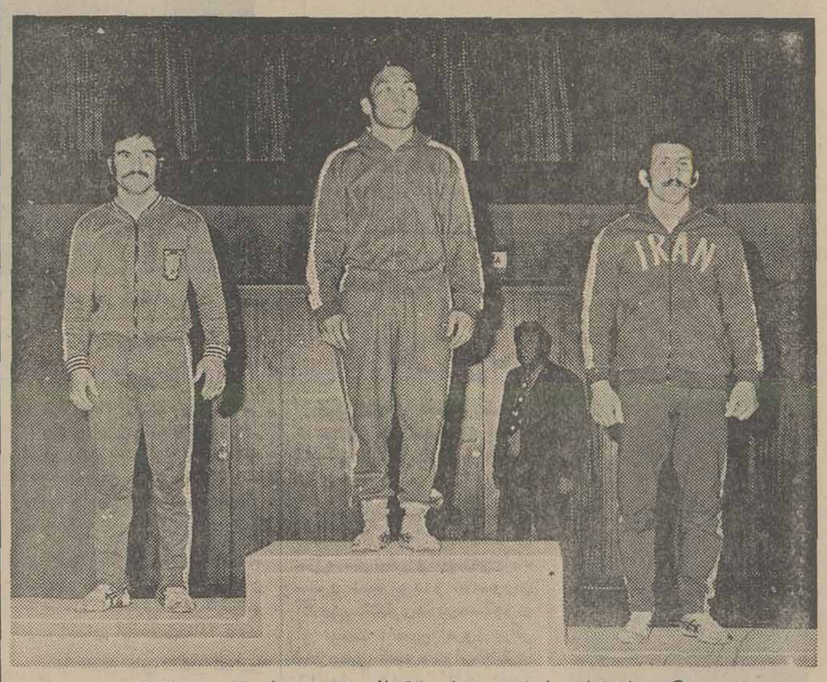

محمد خرمی برگزیده ۶۸ کیلوی ایران در جام دانکولف سال‌پیش شایسته‌ترین ۶۸ کیلو برای رسیدن بقهرمانی بود ، او در شرائطی بمقام سومی رسید که اسماعیل یوسی‌نف را با برتری فاحشی شکست داد ونفر مغلوب او برقهرمان جام ناتچه دورگه از مغولستان غلبه کردولی‌شکست برابر این مغولی خرمی را تا عنوان سوم پائین‌فرستاد . عکس قهرمانان مغولستان ـ بلغارستان و خرمی را در سکوی افتخار نشان میدهد .

محمد حسن محبی عضو تیم ملی ایران در المپیك دعوت شده تازه برای جام دانکولف است

سه‌شنبه آینده تیم برگزیده کشتی ایران برای شرکت در مسابقه های‌بین‌المللی‌جام‌دانکولف راهی بلغارستان‌میشود .قهرمانان اعزامی از طریق استانبول به صوفیه راهی میشوند و از آنجا با اتوبوس به شهر یامبول‌که در ۴۵۰ کیلو متری مرکز کشور بلغارستان قرار دارد عزیمت‌می‌کنند.

تیم اعزامی که در ۹ وزن‌شکل گرفته دیروز مشخص شد در حالیکه این تیم سلیمانی دیگرملی پوش ۹۰ کیلو را که حالا به جمع ۱۰۰ کیلوئی ها علاوه‌شده در خدمت ندارد .

علیرضا سلیمانی که پس از بازیهای المپیک در هیچ میدانی سوای جام آریامهر ظاهر نشده، در شرائطی‌از همراهی تیم‌برگزیده ایران به بلغارستان خودداری کرده که قرار است برای تکمیل دانستنی هایش از ورزش جودو راهی ژاپن شود . سلیمانی در دیدار های اخیر جام پهلوی ارزشهای خود را در جودو نیز نشان داد و درحال حاضر در خدمت مقدس سربازی تحت‌اختیار نیروهای مسلح شاهنشاهی‌است.

و بهمین خاطر ،وی‌هفته آینده بهمراه دیگر برگزیدگان ارتش شاهنشاهی راهی ژاپن میشود ، فدراسیون کشتی که از غیبت سلیمانی باخبر شده برای آنکه لنگ تیم از بین برود تلگرافی از محمدحسن محبی عضو ۸۲کیلو و کرمانشاهی تیم‌ملی‌دعوت کرده تادر کنار دیگران قرار گیرد.

دعوت از محبی

دعوت از شایسته‌ای‌چون حسن محبی نشانه روشن‌بینی مسئولان کشتی است ولی بنظر میرسد ، محبی به دعوت فدراسیون پاسخ مثبت نگوید ، چراکه او چندی پیش نیزبرئیس فدراسیون گفته بود بخاطرموقعیت تحصیلی و اینکه درسال‌ششم مشغول‌تحصیل میباشد حاضربه‌همراهی تیم های اعزامی نیست ، حالا با چنین سابقه‌ای معلوم نیست که محبی به تهران خواهد آمد یا اینکه تیم ۸نفره راهی خواهد شد .

در تیم برگزیده ایران محمد بزم‌آور ـ محمد مشهدی اسماعیل اکبر جوادبلاغی ـ علی عبدلی ـ محمدخرمی ـ جبار مهدیون ـ بیژن زرافشانی و رضا سوخته‌سرائی عضویت دارند که ازاین جمع زرافشانی و سوخته‌سرائی سال گذشته نیز در خدمت تیم شرکت کننده در جام دانکوف بودند.

سوخته سرائی درجمع‌غولها

سوخته سرائی که سال پیش در جمع ۱۰۰ کیلوئی‌ها بمقام قهرمانی رسید حالا بسلک غول ها قدم گذارده و موجودیت‌خود را در میدانی گسترده تر اندازه‌گیری میکند. سوخته‌سرائی کهبا مدال طلااز ترکیه بازگشته می‌تواند در جمع حاضرین در بلغارستان نیز یک مدعی بزرگ برای قهرمانی باشد، این در صورتی استکه او خوب‌هدایت شود و قدر و منزلت‌دقیقه ها و ثانیه‌ها را احساس کند .

اگر زرافشانی‌و سوخته‌سرائی برای دومین‌بار به این جام گام میگذارند ، ۶ تن دیگر نخستین بار حضور خود را در جام دانکولف آغاز می‌کنند ، محمد مشهدی اسماعیل کشتی گیر ۵۲ کیلو برای اولین‌بار گام از مرز های ایران بیرون میگذارد . و اولین تجربه بین‌المللی‌را آموزش می‌بیند .

سال گذشته تیم ایران در پی پیروزی مسابقه های بین‌المللی کانادا مستقیما از مونترال به صوفیه رفت و درخشش چشم گیری نشان داد ، اگرچه سهم ایران بیش از ۴ مدال طلا ـنقره و برنز نشد ولی‌اگر آسیب‌دیدگی فروشی ـ خدر و برزگر صورت نمی‌گرفت تیم ایران باکارنامه‌ای درخشانتر بوطن بازمیگشت .

همراهان تیم در صورت‌بهبودی حبیب‌الله بلورسر مربی تیم آزاد و فرنگی ازاین قرارند :سرپرست حبیب‌بلور ـ محمود معزی‌پور ـ مجتبی‌نبویه (مربیان)اصغرانصاری (داور) .

تیم ایران که۱۷ فروردین‌راهی یامبول میشود در روز های ۲۰ ـ ۲۱ـ ۲۲ در کنار شرکت کنندگان جام مبارزه میکند .

استرالیا بجمع تیم‌های ایران، کویت و هنگ کنگ پیوست

چکسلواکی قهرمانی اروپا ۰ـ۳ مغلوب ولز شد!

Argentina '78
مسابقه‌های مقدماتی جام جهانی‌فوتبال

نیوزیلند ۱ـ استرالیا ۱

• تیم ملی فوتبال استرالیا دیدار برگشت خودباتیم ملی فوتبال نیوزیلند را بانتیجه مساوی ۱ـ۱ به پایان رسانید . با این تساوی استرالیا با مجموع ۷ امتیاز فاتح مسابقه‌های مقدماتی جام جهانی درزیر گروه ۵ آسیا و اقیانوسیه شد.درحالیکه نیوزیلند با۵ امتیاز وقایوان بدون امتیاز، باقرار گرفتن در مقام های دوم سوم گروه از دور مسابقه ها حذف شدند.

دیدار دیروز استرالیا ـنیوزیلند که در اوکلند انجام شد بدلیل نتایج قبلی‌دو حریف ، حساسیت خاصی داشت. به‌این شکل که نیوزیلند بخاطر معدل گل‌بهتر فقط بایك برد ۰ـ۱ دراین دیدار ،باوجود امتیاز برابر با استرالیا فاتح گروه میشد. ولی استرالیا که روز یکشنبه در بازی‌رفت ۱ـ۳ پیروز شد برای صدر نشینی در گروه به یك مساوی نیاز داشت و بالاخره همه‌به این خواسته خود جاه عمل پوشانید.

هر ۲ گل مسابقه در نیمه اول بازی زده شد. نخست پیتراولرتون مهاجم نوك استرالیا تیم خودرا پیش انداخت و سپس کیت‌نلسون گل مساوی نیوزیلند رازد.

حالا از جمع پنج تیم برگزیده مرحله اول مسابقه های مقدماتی جام جهانی در منطقه آسیا و اقیانوسیه ،۴ تیم‌ایران‌ـ کویت ـهنك‌کنك‌و استرالیا شناخته‌شده‌اند و سرنوشت تیم پنجم روز یکشنبه‌آینده‌و پس از دیدارگره جنوبی ـژاپن در سئول روشن میشود.

ایرلند ۱ـ فرانسه ۰

۴۷ هزار تماشاگر ، بعداز ظهر دیروز شاهد مسابقه برگشت تیم های ملی‌فوتبال ایرلند جنوبی و فرانسه در کادر مسابقه های مقدماتی جام جهانی در گروه ۵اروپا بودند . این مسابقه در ورزشگاه لانسدون رودشهر دابلین انجام شد وایرلندیها که دربازی رفت درپاریس ۰ـ۲ مغلوب شده بودند ، ۰ـ۱ به پیروزی رسیدند .تهاکل مسابقه در دقیقه ۱۰ بوسیله برادی بثمر رسید. باوجود این شکست فرانسه هنوز صدر نشین گروه خود میباشد، چرا که از ۳ مسابقه ۳ امتیازدارد ،ایرلند با۲ امتیاز از ۲ مسابقه دوم است وبلغارستان دیگر تیم این گروه‌با۱امتیاز از یك‌مساوی در مقام سوم نشسته است.

انگلیس ۵ـ لوگزامبورك ۰

• ورزشگاه ویمبلی لندن دیشب با حضور ۸۱ هزار تماشاگر شاهد پیروزی۰ـ۵ تیم ملی انگلیس در مقابل تیم ملی لوگزامبورك بود. این بازی در کادرمسابقه های مقدماتی جام جهانی در گروه دوم‌اروپا انجام شد.

باکل دقیقه ۹ کوین کیگان کاپیتن‌و گوش چپ تیم ملی‌انگلیس ،انگلیسی‌ها وقت اول رابابرتری ۰ـ۱ پشت سرگذاردند. اما در نیمه دوم این تیم ۴بار دیگردروازه لوگزامبورك راباز کرد .

تریور فرانسیس در دقیقه ۵۸ ، ری‌کندی دردقیقه ۶۴ ومایك‌شانون‌در دقایق ۶۸و ۷۹ «پنالتی » گلهای‌انگلیس درنیمه دوم رابدست آوردند.

حالا انگلیس با۶ امتیاز از ۴مسابقه تیم صدر گروه ۲اروپااست . ایتالیا با۴ امتیاز از ۲ مسابقه دوم میباشد و فنلاند با ۲ امتیاز از۳مسابقه سوم است.لوگزامبورك که در رده آخر قرار دارد امتیازی‌ندارد.

ولز ۳ـ چکسلواکی ۰

عجیب ترین نتیجه بدست آمده در جمع مسابقه های مقدماتی جام جهانی که دیروز دراروپا انجام شد، شکست ۰ـ۳ چکسلواکی تیم قهرمان اروپا در مقابله با تیم کوچك ولزبود. این مسابقه در شهر رکسهام (ولز)انجام شدو لیستون‌جیمز‌مهاجم جوان تیم انگلیسی دربی بازدن ۲ گل ستاره بزرك این دیدارابود .وی در دقایق ۲۷و ۷۵ دروازه چکها را۲بار بازکرد. گل سوم ولز در دقیقه ۶۵ بوسیله نیك‌دیسی زده شد.

حالاولز ، چکسلواکی و اسکاتلند۳ تیم حاضر در گروه ۴ اروپا ، هر ۳بایك برد واشکست از ۲ مسابقه برگزاری‌خود، صاحب ۲ امتیاز هستند و فقط معدل گل های زده و خورده بهتر ، ولز را برتر ازدو تیم درصدر نشانده است . چکسلواکی و اسکاتلند دوم وسوم میباشند.

سی‌و چهارمین دوره مسابقه های پینك پنك قهرمانی جهان‌ـ بیرمنگام

مردان ایران سی‌ودوم و زنان چهل‌وششم شدند!

چین فاتح مسابقه های زنان و مردان

در آخرین روز مسابقه‌های تیمی پینگ‌پنگ قهرمانی جهان در بیرمنگام ، تیم دختران ایران با شکست ۰ ـ ۳ ایسلند موفق شد در جمع ۴۹ کشور شرکت کننده در مسابقه های دختران درمقام چهل و ششم قرار بگیرد.

نیلوفر مهاجری ۱۶ـ۲۱و ۱۰ـ۲۱ بروالس دویتر ، فریبا قوام زاده ۱۴ـ۲۱ و ۸ـ۲۱ براوربانسیک و دوبل مینا کلیشادی ـ مهاجری مقابل والس دویتر ـ اوربانسیک ۱۰ـ۲۱و۱۵ـ۲۱ پیروز شدند. در گروه مردان ، تیم ایران با ۲ شکست دیگر بدرقه‌شد. مصر با نتیجه ۳ـ۵ و بلژیک با نتیجه ۱ـ۵ مقابل تیم مردان ایران به پیروزی رسیدند و با این دو شکست تیم ایران در رده‌بندی نهائی مقام سی‌و دوم را کسب کرد . ۵۴ کشور در مسابقه های مردان حاضر بودند .

چین فاتح دوگانه مسابقه‌ها

دیروز در هر۲ گروه‌زنان و مردان ، دیدار های فینال مسابقه های تیمی انجام گرفت و زنان و مردان چین با شکست حریفان به مقام‌قهرمانی جهان رسیدند .

در فینال مردان ، چینی‌ها با نتیجه غافلگیر کننده ۰ ـ ۵ ژاپن را شکست دادند. نتیجه ۵ مسابقه این دو تیم درفینال از این قرار بود :

هوانگ لینگ (چین) ۱۶ـ۲۱ و ۱۴ـ۲۱برمائه‌هارا (ژاپن) غلبه کرد . لینگ کولینگ (چین) مقابل‌کونو (ژاپن) ۱۳ـ۲۱ ، ۲۱ـ۱۲ و ۱۱ـ۲۱ پیروز شد . کویائوهوا (چین) ۸ـ۲۱ و ۷ـ۲۱ تاکاشیما (ژاپن) را شکست داد . هوانگ‌لیانگ (چین) ، کونو (ژاپن) را ۱۳ـ۲۱ و ۱۵ـ۲۱ برد .

کویائوهوا (چین) مقابل مائه‌ها را (ژاپن) ۱۱ـ۲۱ و ۲۱ـ۲۳ پیروز شد .

در گروه دختران ، زنان چین در فینال با دختران‌کره جنوبی روبرو بودند که چینی‌ها ۰ ـ ۳ موفق‌به‌شکست کره‌ایها شدند .

چانگ‌لی ۱۰ـ۲۱ و ۲۰ـ۲۲ ایلسالی را شکست داد . چانگ‌تهینگ مقابل چونگ هیون‌سوک ۲۱ـ۲۳ و ۱۳ـ۲۱ پیروز شد و دوبل چانگ لی‌ـ چانگ‌تهینگ‌مقابل دوبل لی‌ـچونگ هیون‌سوک۱۷ـ۲۱ و ۱۶ـ۲۱ پیروز شد .

در گروه مردان تیم های سوئد ، مجارستان ، آلمان غربی و چکسلواکی ودرگروه زنان کره شمالی ، ژاپن ، مجارستان و شوروی مقامهای سوم تا ششم را کسب‌کردند.

علی از مقامش خلع میشود

اتحادیه جهانی مشت زنی در مکزیکو سیتی اعلام کرد، در صورتیکه محمد علی‌قهرمان دسته سنگین وزن جهان با مشت زن بی‌عنوان ایتالیائی آلفیو ریگتی روبروشود ، این اتحادیه علی را از مقام جهانی خود خلع خواهد کرد .

چهارمین‌هفته‌مسابقه‌های فوتبال جام تخت‌جمشید

جنوبی‌ها، میزبان قهرمان و نایب قهرمان

با دیدار ملوان و راه‌آهن ، مسابقه های فوتبال جام تخت جمشید پس از یکهفته تعطیل بار دیگر از سر گرفته می‌شود .

در هفته چهارم ، پاس و پرسپولیس قهرمان و نایب قهرمان جام چهارم هردو بجنوب رفته‌اند . پرسپولیس میهمان تیم آبادانی صنعت نفت است وپاس یک حریف همیشه ترس‌آفرین یعنی نیرو را در اهواز دیدار می‌کند . پاسیها فصل پیش در دو دیدار خود مقابل شاگردان گامبوش ، بیش از یک امتیازبدست نیاوردند . آنهم بلطف یک مساوی بدون گل دراهواز. در حالیکه بازی‌رفت را در تهران ۰ ـ ۱ به حریف داده بودند .

اما حالا که پاس در شروع مجدد بازیها همچنان در گروه صدر قرار دارد ، به امید تلافی به اهواز رفته است . اگرچه کشیدگی عضله کاپیتن همایون شاهرخی و مدافع بزرگ و میانی تیم حسین کازرانی تا حدودی باعث نگرانی حسن حبیبی مربی پاس است و به احتمال شاهرخی در بازی فردا غایب خواهد بود.

پرسپولیس تیم پرتماشاگر پایتخت نیز درآبادان، فردا روز دشواری در پیش دارد ، بویژه اینکه آبادانیها همیشه مقابل این تیم خوب و درخشان‌ظاهر شده‌اند . اما نباید از یاد برد که پرسپولیس پس از ۲ بازی قابل انتقاد خود در ۲ هفته اول ، در هفته سوم برابر تیم تبریزی ماشین سازی بالاخره خود را بازیافت و با ترکیب تازه‌اش یک پیروزی پربار نصیب برد (۰ ـ ۳) .

شهباز پیشاهنگ مسابقه‌ها ، در سد ذوب‌آهن ، برای اولین بار در این فصل غلامحسین مظلومی‌مهاجم نوک و گلزن بزرگ خود را در خدمت نخواهد داشت و جای خالی مظلومی را احتمالا حمید مجد تیموری هافبک جوان این تیم که از خط میانی بخط حمله می‌آید ، پر میکند . اما اگر مظلومی غایب است ، یک عادلخانی آماده و سرفرم که در مادرید و دربازی ایران و آرژانتین ستاره بود ، امید بزرگ خط حمله شهبازیها است . ضمن اینکه پیروزی (۰ـ۱) درهر دوبازی رفت و برگشت فصل پیش با ذوب‌آهن ، خود یک امتیاز روحی برای این تیم تهرانی است .

تیم برق شیراز برای چهارمین هفته ، فردا میزبان خواهد بود و اگر درسد تراکتورسازی نیزبسان ۳ حریف قبلی خود در۳ هفته گذشته موفق باشد ، در جمع صدرنشینان باقی خواهد ماند . ولی تفاوت‌این حریف برقیها با ۳ حریف گذشته این است که تراکتور سازان خود از جمله تیم های شگفتی‌ساز فصل‌تازه تاکنون بوده‌اند و به یقین سرعت ، قدرت بدنی‌خوب و میل به بازی نفوذی تراکتورسازی مقابل برق که از امتیاز زمین ، تماشاگر و هماهنگی تیمی جالب‌برخوردار است ، موجب یک بازی تماشائی برابر تماشاگران شیراز خواهد بود .

تاج ـ دارائی ، که آخرین دیدار هفته چهارم است ، می‌تواند بدلیل جوانی هردو تیم ، یکی از تماشائی‌ترین بازیهای این هفته باشد . بویژه اینکه تاجیها فردا بهرشکل و با همه وجود برای جبران ناکامیهای ۳ هفته اخیر خود خواهند کوشید .

سپاهان میزبان بانک هم ، فردا اجبارا چند تن از مهره های ثابت خویش رادرخدمت نخواهدداشت. از جمله بهرام مودت،محسن یزدخواستی ، امیرحسین شامزیدی و علیرضا رحیمی . و این شانس‌غیرمنتظره‌ای است که نصیب بانکیها شده و گوئی همه چیز برای تکرار پیروزی سال پیش بانک در اصفهان و مقابل سپاهان (۱ـ۳) آماده شده است .

برنامه بازی‌های این هفته

پنجشنبه (امروز)

شهباز ـ ذوب آهن: ۴ بعد ازظهر ـ امجدیه، تاج ـ راه‌آهن ـ ملوان : ۴ بعد ازظهر ـ امجدید ، هماماشین سازی: ۶ بعد ازظهر ـ امجدیه.

جمعه (فردا)

دارائی: ۶ بعد ازظهر امجدیه، نیرو ـ پاس : ۴ بعد ازظهر اهواز، سپاهان ـ بانک ملی: ۴ بعد ازظهر اصفهان، صنعت نفت ـ پرسپولیس : ۴ بعد ازظهر آبادان ،برق شیراز ـ تراکتور سازی : ۴ بعدازظهر شیراز.

قرعه‌کشی مسابقه های فوتبال جوانان آسیا

فدراسیون فوتبال اعلام کرد، مراسم‌قرعه کشی‌نوزدهمین دوره مسابقه‌های فوتبال جوانان آسیاساعت ۱۱ صبح روز دوشنبه هفته آینده درتهران انجام خواهدشد.

این مسابقه هااز ۲۵ فروردین درتهران انجام میشودو دو تیم اول‌ودوم بعنوان نمایندگان آسیا راهی مسابقه‌های جام جهانی جوانان در تونس خواهند شد.

پیکار های انتخابی شطرنج جوانان ایران برای شرکت‌در مسابقه های قهرمانی‌جوانان‌آسیا

ربیعی، همچنان پیشتاز است

ساسان ربیعی پیشتازمسابقه های شطرنج انتخابی جوانان ایران برای گزینش فرد برتر جوانان جهت شرکت در مسابقه های قهرمانی جوانان آسیا ، دیروز در پنجمین مرحله این مسابقه‌ها، امتیاز تازه‌ای بچنگ آورد . ربیعی در این دور بهرام جوانمرد از مازندران را در پیش روداشت که پس از ۳۳ حرکت موفق به شکست او گردید .

وی این‌بازی‌را با «شروع بنونی» آغاز کرده بود . مسابقه حساس‌و دیگر دیروز نبرد مجید بدیعی با عباس خاکپور بود که بدیعی موفق به شکست خاکپور گردید.

امروزدور ششم مسابقه‌ها دنبال می‌شود که حساسترین پیکارها بین نورمحمود ـ جوانمرد و شعبانی ـ ربیعی میباشد .

نتایج دور پنجم

● مهرزاد نورمحمود برعلی ذبیحی غلبه کرد .

● بهرام جوانمرد ازمازندران مغلوب‌ساسان ربیعی از فارس شد .

● جعفر شعبانی از تهران ، جعفر محبی را برد.

● حسین بی‌رغبت از گیلان برمهداد عزلی از اصفهان پیروز شد .

● مجید بدیعی،عباس خاکپور را برد .

رده بندی : ۱ـ ساسان ربیعی از فارس ۴٫۵ امتیاز ۲ـ حسین بی رغبت از گیلان و جعفر شعبانی از تهران ۳٫۵ امتیاز ۴ـ مجید بدیعی و مهرزادنورمحمود ۳ امتیاز ۶ـ عباس خاکپور ۲٫۵ امتیاز ۷ـ علی‌ذبیحی‌و بهرام‌جوانمرد از مازندران۲ امتیاز ۹ـجعفر محبی ومهدادعزلی‌از اصفهان نیم امتیاز .

فروشگاه
آگفا
درخیابان بلوار پهلوی
ساختمان آگفا افتتاح شد.
انواع دوربین‌های عکاسی و پروژکتوراسلاید ـ دوربین‌های سینمائی و پروژکتورهای ۸ میلیمتری ـ تجهیزات‌لابراتوار رنگی ـ کاغذ فیلم و مواد شیمیائی ـ انواع نوار ضبط ـ سیستم‌های سمعی و بصری ـ سیستم برای صنعت گرافیک وچاپ‌افست ـ عکاسی‌صنعتی ـ لوازم‌دفتری (سیستم‌های کپی‌کردن و تکثیر) .
تلفن: ۱۵ـ۶۸۸۰۱۱
AGFA-GEVAERT

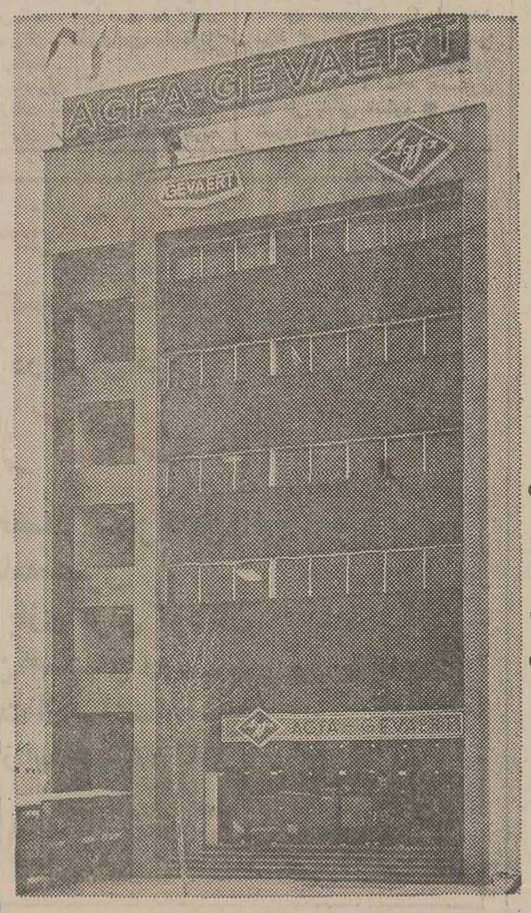

سی ان ـ سی اس،
از محصولات «ال اندتی» یکی از مدرن ترین مدارشکن های بادی جهان است.

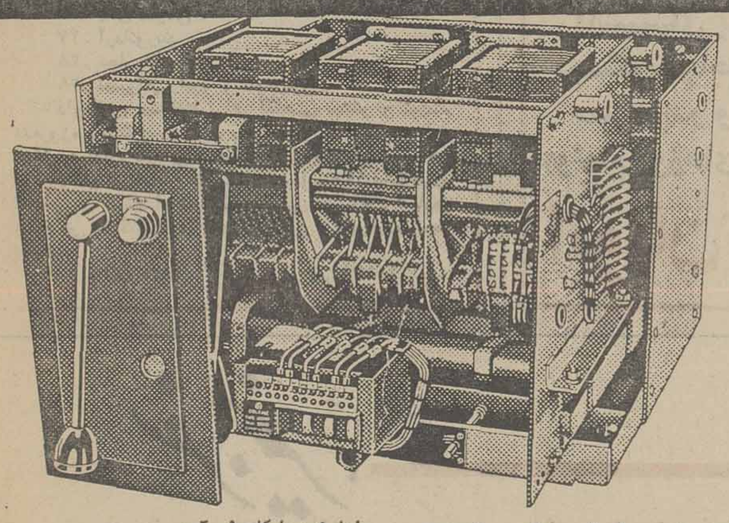

نوع بی ان ـ سی اس ا.سی.بی از محصولات ال اندتی درابعاد ۶۴۰ـ۸۰۰ آ ۱۰۰۰ آ ـ ۱۲۵۰ آ ـ ۲۰۰۰ آ ـ ۳۲۰۰ آ و ۶۴۰۰ آ موجود است. مکانیسم عملیاتی مدار شکن براساس «اصل تادیه» که بوسیله موسسه «اونلک» فرانسه ابداع شده است قرار دارد.
این اصل سبب میشود که ظرفیت مقاومت مدارشکن به عالیترین سطح ممکن درمدارهای کوتاه افزایش یابد و درعین حال نازلترین سطح مکانیسم اینرسی همراه ابعاد فشرده امکان پذیر گردد.
ساز و کار مدارشکن به نحوی طراحی شده‌که بتوان عملیات منتخب و مورد نظر را با آن بخوبی انجام داد.
برای این دستگاه تاثیر عوامل محدود کننده جریان و یا مدارشکن هایی که بسرعت عمل می کنند و فیوزهای «اچ آرسی» یا سایر عوامل خاصی که باعث تنزل جریان میگردند عملا بی تفاوت است.
امتیازات ویژه
* ـ قابل دسترس به صورتهای متفاوت ثابت وقابل حمل با امکان استفاده دستی یا برقی
* ـ رلیز های حرارتی ـ مغناطیسی همراه سلسله کاملی از تجهیزات و نقشه ها.
* ـ کنتاکت های کمکی ۴ ان +۴ ان سی.
* ـ تدابیر پیش بینی شده برای علایم و اتصالات داخلی و کنترل اتوماتیک
* ـ تعمیر و سرویس آسان
نیروی کنترل با L&T Switchgear
لارسن اندتوربولیمیتد قسمت صادرات
LARSEN & TOUBRO LIMITED
L&T House, Ballard Estate
P.O. Box 278, Bombay 400 038, India

سفر بخیر،
آنکه از روبرو میآید ممکن است بی احتیاط باشد ، شما دقت کنید !
وزارت راه و ترابری

هنگام دستگیری متهمان جنایت فجیع کرج

گردن‌بند مقتوله در جیب یکی از متهمان بود

گزارش از : قاسم کمالی، خبرنگار اطلاعات
عکس ها از : غلام‌بیک زاده

سومین متهم بقتل جنایت فجیع مهرویلای کرج هم توسط بابک صدری افشار ـ فرزند مقتولین شناخته شد. بازجوئی از سایر افغانی‌هائی که درمهرویلای کرج توسط ماموران ژاندارمری این شهر دستگیر شده‌اند بمنظور شناسائی سایر متهمان ادامه دارد.

در ۴۸ ساعت گذشته نزدیک به ۳۰۰ نفر از افغان‌هایی که درمهر ویلای کرج و حومه این شهر سرگرم کار هستند توسط ماموران گروهان ژاندارمری کرج بازداشت شده‌اند وبازجویی از آنها ادامه دارد.

عبدالرحمان

از یکی از افغان های دستگرشده یک رشته گردنبند طلا از جیب او بدست آمد، این افغال که‌مختار فرزند رجب نام دارد در بازپرسی اظهار کرد که آنرا از «شهری» برای خانواده‌اش خریده است ، اما مهندس رستمی برادر بانو توران رستمی‌که‌درخانه خواهرش زندگی می کرد اظهار داشت که احتمالا گردنبند مذکور متعلق به همسرش می باشد .

بازپرس شعبه دوم دادسرای شهرستان کرج مقرر شد «مختار» به اتفاق چندتن از ماموران آگاهی به «شهری» اعزام‌شودتابه‌ماموران ثابت کند که گرنبند را از چه مغازه‌ای خریده‌است.چنانچه ثابت گردد که گردنبند بدست آمده از جیب « مختار» متعلق به خانواده «صدری افشار » و یاهمسرمهندس رستمی (زن دائی بابک) است یقین می‌رود که یکی از متهمان همین «مختار» است .

درتمام مدت روبروئی ، بابک صدری افشار فرزند ارشدمقتولین که‌شاهد قتل فجیع‌والدینش بوده است در بهت و پریشانی بسر می برد و حالت تاثرانگیز وی در حاضران اندوه فراوانی بوجود آورده بود لیکن با وجود تمام پریشانی‌هائی که در او دیده می شد بادقت و هوشیاری کامل به یکایک افغان‌های بازداشت شده که در محوطه گروهان ژاندارمری کرج تحت‌نظر بودند نگاه میکرد تا قاتلان پدر ومادرش را درمیان آنها بیابد .

از بعدازظهر دیروز بدستور بازپرس دادسرای شهرستان کرج ۱۵ تن از افغان های‌بازداشت‌شده که حرکات ، رفتار و حرفهایشان مظنون بنظر می‌رسید از سایرین

الله‌داد

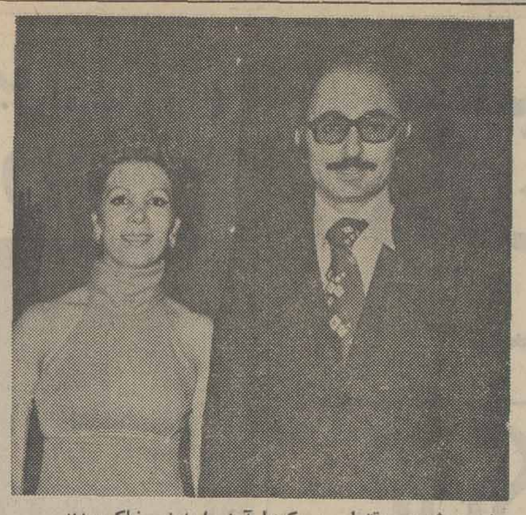

زن و شوهر مقتول ، یکدنیا آرزورا به زیر خاک بردند .

جدانگاه داشته شدند .

« عبدالرحمن » متهم بقتل شماره‌یک که در نخستین ساعات کشف جنایت‌باکمک«بابک »شناخته شده در گفتگوئی با قاسم کمالی خبرنگار اطلاعات گفت :

«من کارگر ساده‌ای هستم وشب‌ها با چندتن از دوستانم در موتورخانه‌ای که در نزدیکی منزل مقتولان واقع است می‌خوابیدیم، چندی پیش آقای افشار مرا برای کار به خانه‌اش برد و من‌یکروز تمام در منزل ایشان کار کردم و دیگر خبری از وی نداشتم» .

متهم‌بقتل‌جنایت مهرویلای‌کرج افزود :

« من در افغانستان نامزددارم و قرار است بزودی باوی عروسی کنم ، به ایران آمده‌ام تا باکار در ایران پولی دست و پا کنم وبتوانم خرج عروسی را دربیاورم ، اما بطوریکه می بینید فعلا گرفتار شده‌ام! » .

کلیه افغان‌های بازداشت شده توسط بازپرس‌دادسرای‌شهرستان کرج تحت بازجوئی قرار گرفته‌اند و بازجوئی ازسایرین‌ادامه دارد.

از افغان های مذکور تعدادی ساعت و لوازم خانه بدست آمده که قرار است این لوازم به بابک و برادرش ساسان نشان‌داده شود تاروشن گردد متعلق به خانه آنها است یانه .

عصر دیروز بابک‌صدری‌افشار

عده‌یی از ۳۰۰ افغانی‌بازداشت شده .

در ۴۸ ساعت گذشته ۳۰۰ افغانی بازداشت شده‌اند

محمد طاهر

مختار

ازساعت۱۱صبح دیروزعده‌ای از افغان‌های بازداشت شده ، تکبه‌تک با بابک صدری افشار روبرو شدندوساعت یک بعدازظهر دیروز ، یکی از آنها بنام محمد طاهر فرزند محمد عظیم در مقابل بابک قرار گرفت . بابک اندکی بطور مشکوک به محمد طاهرنگاه کرد و خطاب به نزدیکانش گفت : یکی ازآنهائی که پدر ومادرش را بقتل رسانده‌اند عمامه ودستمال سفید بر سروگردن داشت.

درهمین هنگام بدستور آقای ارباب شیرانی بازپرس دادسرای شهرستان کرج عمامه سفیدی بر سر محمد طاهر نهاده شد که ناگهان بابک فریادی کشید و گفت: خودش است !

به این ترتیب دومین‌متهم بقتل هوشنگ صدری افشار و توران رستمی توسط‌فرزندارشد مقتولین شناخته شد.

بدستور بازپرس ، محمدطاهر بلافاصله به اتاق دیگری‌انتقال‌یافت تابازجوئی از او بطور جداگانه صورت گیرد .

دقایقی بعد هنگام‌بازرسی‌بدنی

بابک پسر بزرگ مقتولین با دیدن یکی از متهمین فریاد زد خودش است !

بابک پسر بزرگ مقتولین‌بانمامی افسردگی با دقتی‌عجیب متهمان‌را شناسائی میکند .

باحالی پریشان واندوهگین به اتفاق دائی خود (مهندس‌رستمی) کرج را بسوی تهران ترک کرد و امروز نیز برای روبروشدن باسایر افغان های بازداشت شده در ژاندارمری کرج حضور یافت تادر شناسائی سایر کسانی که در قتل پدر ومادرش‌شرکت‌داشتندماموران رایاری دهد.

کشف جسد پسر بچه ۵ ساله در گودال کنار پارک

نادر گرگ‌وند

صبح دیروز جسد پسربچه ۵ساله‌ای بنام نادرگرگوند که درحوالی منزل‌مسکونیش واقع‌درفرح‌آباد مفقود شده بود و ماموران آگاهی‌وکلانتری‌ها درجستجوی او بودند ، صبح امروز براثر اطلاعیه‌یی که‌به ماموان‌کلانتری ۱۶ داده شد در داخل لجن گودالی واقع در ضلع شمالی پارک فرح‌آباد ، مرده پیداشد.

هنوز علت افتادن نادر به گودال لجن معلوم نشده و بررسی ماموران برای‌یافتن‌علل بروز این حادثه ادامه دارد.

این دومین جسدی استکه در گودال مذکور پیدا شده است، زیرا در فروردین ماه امسال در همین محل جسد پسر ۹ ساله‌ای بنام علی مرادی کشف شده بود.

باتفنگ شکاری کشته شد

مشگین‌شهر ـ کاظم ۲۳ساله که به اتفاق دوست خود«احمد میزبان» برای شکار به روستای «قصابه» مشکین‌شهر رفته‌بود، هدف گلوله دوستش قرارگرفت و کشته شد .

جنازه «کاظم» به پزشکی قانونی تبریز انتقال یافت و «احمد میزبان» توسط ماموران ژاندارمری دستگیر شد.

بخاطر دو تومان بینی دوستش را شکست

دو جوان ۱۸ ساله شرط بستند باهم‌ببازی‌فوتبال‌بپردازند و هریک برنده شد ازدیگری‌دو-تومان بگیرد .

کیومرث جوادی‌و یدالله‌کثیری در زمین تعمیرگاهی واقع در یافت‌آباد تصمیم گرفتند بساط فوتبال دونفری برپا کنند . آنها به لحاظ اینکه بازی رنگ جدی بخودبگیردموافقت کردند که هریک برنده شد ،دوتومان از دیگری دریافت کند .

کیومرث که‌به برد خود اطمینان داشت‌پیش ازآغازبازی دوتومان مورد بحث رابه‌یدالله داد ومسابقه را شروع کرد . پس ازاتمام بازی طرفین‌مساوی شدند وکیومرث ازیدالله پول خود رامطالبه‌کرد ،امااوبجای پرداخت پول ،مشت محکمی‌به بینی کیومرث زد وبینی اورا شکست . براساس این‌حادثه دریاسگاه پرونده‌یی تشکیل گردید و طرفین‌به دادسرااعزام شدند .

شنبه‌ها دنیای ورزش منتشر میشود

هشدار به خریداران اتومبیل آلمان

بعضی از اتومبیل های بازار آلمان، مسروقه است

یک معامله‌گر ایرانی‌باهمکاری چند آلمانی ، اتومبیل های‌مسروقه را به ایرانیانی که بقصد خریداین وسیله به‌آلمان‌می‌رفتندمی‌فروختند.

چندی پیش ماموران اداره آگاهی اطلاع پیدا کردند تعدادی از اتومبیلهای اروپایی که توسط مسافران از آلمان خریداری و وارد ایران می‌شود،مسروقه است که بااسناد و مدارک جعلی در آلمان فروخته شده‌است .

ماموران پس از بی‌جویی و بررسی های همه‌جانبه سرانجام توانستند چند دستگاه از اتومبیل هایی‌را که مسروقه‌بوده و به‌ایران وارد شده است کشف کنند و ضمن برقراری تماس‌باپلیس کشور آلمان از مقامات مذکور تائیدیه بگیرند .

دربی اعلام نظر پلیس آلمان، ماموران آگاهی دریافتندیک‌ایرانی که در آلمان اقامت دارد. . با همکاری چند آلمانی درآن کشور مبادرت به سرقت تعدادی اتومبیل کرده و پس از تهیه سند جعلی برای وسایل مسروقه ، آنها را به خریداران ایرانی می فروشند . ماموران بدنبال بررسی وتحقیقات وسیع این شخص را شناختند و هویت اورا در اختیارپلیس آلمان قراردادند .

در پی این اقدام‌ماموران‌متوجه، شدند شخص مورد بحث به‌ایران آمده ، آنها بی آنکه هویتش را فاش کنند ، اورا تحت نظرگرفتند و پس از دستگیری مورد بازجویی قراردادند .

ماموران آگاهی براساس اعترافات این شخص به کلیه مسافران ایرانی که بقصد خرید اتومبیل به آلمان می‌روند ، توصیه می‌کنند که درخرید اتومبیلهای دست‌دوم‌دراین کشور دقت‌بیشتری بعمل آورند .

فوت شدگان

خبرنگاران ما از گوشه وکنار شهر واز بیمارستان‌ها اسامی فوت‌شدگان و قربانیان حوادث مختلف را دراین‌جابرای‌شماجمع‌آوری کرده‌اند .

● حسین‌قلی ملکزاده ۱۸ ساله تصادف ● ذکریارضائی ۳۵ ساله تصادف ● مولود عبدالحسینی ۶۰ ساله بیماری ● علی بابائی نامعلوم ● حسین قادری تصادف .

هواپیمائی ملی ایران «هما»

آگهی استخدام

دانشجوی خلبانی و مهندسی پرواز در هواپیمائی ملی ایران «هما»

هواپیمائی ملی ایران «هما» برای سال ۲۵۳۶ گروه تازه‌ای را برای توسعه بیشتر فعالیت های‌خودازطریق‌مصاحبه ، مسابقه و آزمایش های لازم‌استخدام نموده و برای فراگرفتن فن خلبانی و مهندسی پرواز به آمریکا اعزام میدارد

الف ـ شرایط
۱ـ تابعیت ایران
۲ـ داشتن حداقل سن ۱۸سال و حداکثر ۲۲ سال(متولدین مرداد ۲۵۱۴ شاهنشاهی) .
۳ـ داشتن دیپلم کامل متوسطه در رشته طبیعی یا ریاضی (با حداقل معدل ۱۴) .
دانش‌آموزان سال ششم متوسطه که در خرداد ماه ۲۵۳۶ موفق به اخذ مدرک‌پایان تحصیلات متوسطه‌می‌شوند نیزمیتوانند باارائه گواهی اشتغال به تحصیل در آزمایشات شرکت نمایند .
۴ـ داشتن سلامت کامل جسمانی و روانی براساس معیار های پزشکی هوائی .
۵ـ حداقل قد ۱۶۵ سانتیمتر .
۶ـ آشنائی به زبان انگلیسی .
۷ـ سپردن تعهد به منظور عدم تاهل تاخاتمه دوره‌آموزش.
۸ـ عدم اعتیاد به دخانیات و سپردن تعهد مبنی برعدم استعمال آن در تمام دوران خدمت .
۹ـ تعهد ده سال خدمت در هواپیمائی ملی‌ایران وسپردن وثیقه ملکی به‌مبلغ ششصد هزار ریال در مقابل هزینه‌هائی که «هما» برای دوره آموزش فن مزبورپرداخت مینماید.

ب ـ داوطلبانی که واجد شرایط فوق بوده و از عهده آزمایش‌های لازم و مصاحبه استخدامی برآیند به سمت‌دانشجوی خلبانی یا مهندسی پرواز در دوره کارآموزی در ایران باحقوق ماهانه ـر۱۲۰۰۰ ریال استخدام و پس از طی دوره تعلیمات مقدماتی در تهران برای تکمیل دوره‌های خلبانی و مهندسی‌پرواز به‌هزینه «هما» به‌آمریکا اعزام خواهند شد و در دوره‌کارآموزی در خارج از کشور ماهانه ـر۱۶۰۰۰ ریال حقوق دریافت‌خواهند داشت .

پ ـ ارسال درخواست شغل
از داوطلبان واجد شرایط تقاضا میشود با تعیین شغل مورد نظر فرم درخواست را تکمیل‌نموده وهمراه فتوکپی دیپلم (یا گواهی اشتغال بتحصیل در سال ششم متوسطه) ، فتوکپی شناسنامه و ۲ قطعه عکس به آدرس : هواپیمائی ملی‌ایران «هما» صندوق پستی ۲۸۰۰ تهران استخدام دانشجوی خلبان یامهندس پرواز، ارسال دارند.
به مدارکی که پس از تاریخ ۷ر۲ر۲۵۳۶ دریافت گردد ترتیب‌اثر داده نخواهد شد.
توزیع کارت شرکت در جلسه امتحان
برنامه شرکت در آزمایش کتبی داوطلبان شغل دانشجوی خلبانی یا مهندس پرواز در روزهای چهارشنبه ۱۴ و پنجشنبه ۱۵ اردیبهشت ماه ۲۵۳۶ در همین روزنامه درج خواهد گردید.

هواپیمائی ملی ایران «هما»

هواپیمائی ملی ایران "هما"
شغل مورد تقاضا : ☐ دانشجوی خلبانی ☐ دانشجوی مهندس پرواز

نام خانوادگی — نام
تاریخ تولد : روز — ماه — سال — شماره‌شناسنامه — محل صدور
وضعیت تحصیلی ☐ دانش‌آموز سال ششم ☐ دیپلمه سال — دبیرستان — رشته
وضعیت نظام وظیفه
آدرس — منطقه پستی
تلفن

امضاء داوطلب
تاریخ

شرکت ملی ذوب آهن ایران

آگهی استخدام

شرکت ملی ذوب‌آهن آریامهر (اصفهان) بمنظور تکمیل کادر خود تخصص‌های زیر را با حقوق و مزایای مکفی و برخورداری از امکانات ویژه استخدام مینماید:
۱ـ فوق لیسانس و یا لیسانس در رشته مهندسی معدن با پنجسال سابقه کار .
۲ـ فوق لیسانس و یا لیسانس در رشته مهندسی معدن .
۳ـ فوق لیسانس و یا لیسانس در رشته مهندسی برق .
۴ـ فوق لیسانس و یا لیسانس در رشته مهندسی مکانیک .
۵ـ فوق لیسانس و یا لیسانس در رشته مهندسی معماری .
۶ـ فوق لیسانس و یا لیسانس در رشته مهندسی الکترونیک .
۷ـ فوق لیسانس و یا لیسانس در رشته مهندسی راه و ساختمان .
۸ـ فوق دیپلم و دیپلم در رشته برق .
۹ـ فوق دیپلم و دیپلم در رشته مکانیک.
۱۰ـ فوق‌دیپلم و دیپلم در رشته راه و ساختمان.
۱۱ـ فوق دیپلم در رشته برنامه‌نویسی .
۱۲ـ راننده پایه یکم .
۱۳ـ مونتور اسکلت فلزی .
۱۴ـ مونتور مکانیک
۱۵ـ تعمیرکار مکانیک
۱۶ـ جوشکار برق و کاربیت
۱۷ـ تراشکار
۱۸ـ برقکار .
۱۹ـ بنای نسوزچین
۲۰ـ راننده لیفتراک با گواهینامه ویژه
۲۱ کارگرباسواد بامدرک ششم‌ابتدائی ویاسیکل.
۲۲ـ آهنگر .
۲۳ـ نقاش ساختمان
۲۴ـ شیشه‌بر .
۲۵ـ تکنیسین نقشه‌برداری (فوق دیپلم)
۲۶ـ بنای عمومی .
۲۷ـ آرماتوربند .
۲۸ـ نجار قالبند .
۲۹ـ تعمیرکار رادیو و تلویزیون .
داوطلبان میتوانند برای آگاهی بیشتر و ثبت‌نام همه‌روزه باستثنای روزهای پنجشنبه و جمعه و ایام تعطیل به اداره کاریابی و استخدام شرکت ملی ذوب‌آهن ایران واقع در خیابان کاخ شمالی شماره ۱۳۰ و یا اداره کاریابی و استخدام شرکت سهامی ذوب‌آهن آریامهر واقع در ۴۵ کیلومتری جاده اصفهان ـ شهرکردمراجعه نمایند .

م الف ۱۸۳۵ آ ـ ۱۰۱۷۸

بهترین سیزده بدر، بهترین روز، بهترین خاطره
در دنیای خرم
(پارک خرم)
کنار دریاچه زیبا و فضائی سبز قایق‌رانی
سلف‌سرویس بابرنامه هنری
ماشینهای برقی ـ بازی برای کودکان
دیسکوتک باجدیدترین آهنگهای روز .
سیزده‌بدر و تعطیلات از ساعت ۸صبح
(وتمام روزهای هفته از ساعت ۱۸ تا ۲ بامداد)
اتوبان تهران کرج کیلومتر ۴

سفر بخیر،
هنگام سفر، عده‌ای درمقصد منتظر رسیدن شماهستند وگروهی نگران بازگشت شما ... به آن ها فکر کنید و با دقت برانید.
وزارت راه وترابری

مجالس ترحیم

بسمه تعالی

درگذشت خلدآشیان محمد حسن سبنجی راکه عمری جان‌نثار خاندان رسالت در کربلای معلی بوده برادر خانم مهرانگیز و آقایان ابوالقاسم و محمدتقی و عباس و عبداله سبنجی را باطلاع دوستان وبستگان رسانیده مجلس ختم ذیلا ذکر شرکت درمجلس ترحیم موجب اجر وثوابوتسلیت بازماندگان خواهد بود.

ضیاءالدین الحسینی استرآبادی

آ-۳٦۷

باکمال تاسف فوت مرحوم محمد حسن سبنجی را به اطلاع بستگان و آشنایان رسانیده مجلس ختم مردانه وزنانه درمسجد ولی عصر واقع در خیابان حشمت‌الدوله غربی چهارراه کیوان روزجمعه ۱۲ر۱ر۳٦ از ساعت ۱۰ صبح الی۱۲ منعقد میباشد.

خانواده‌های: سبنجی، کاتوزیان، عمادی استرآبادی، فولادوند، هزار، تفقدی، جعفری ،امیر احمدی ، رهگذر ، زهتاب، دکترطباطبائی، غلامپور، بهرامی‌فر، اولیائی،فدوی، حسنخانی، بهادر، سپاهیان، اردبیلی ، فرهومند ، کلهر ، موسوی، هاشمی، آئینه‌چی، حصه، دلیلی، لطفعلیان،آرونی، ناصری، سمنانی.

آ-۳۷٦

اطلاعات- مصیبت واردهرابخانواده‌های عزاداربویژه بازماندگان آنمرحوم تسلیت میدهد.

بسمه تعالی

بمناسبت فوت سیده جلیله صالحه مرحومه حاجیه‌بتول خانم دخترعم محترمه وهمسر حضرت آیةاله آقای حاج‌میرزا ابوالفضل موسوی اخوی معظم، ووالده محترمه آقای‌سید ابوالحسن موسوی مجلس فاتحه در مسجد مجد از ساعت ۵تا۷ بعدازظهر روز یکشنبه ۱٤ فروردین منعقد است. امید است عموم آقایان محترم اعلام و دوستان گرام مشارکت فرمایند. انشاالله تعالی.

رضا الموسوی الزنجانی

آ-۳٦۳

خانواده‌های: موسوی زنجانی، مجتهدی ، میرزائی، مظفری، امام، عطائی، رهبری،امیر کبیریان، توحیدی،حائری، یزدی، کاووسی،فتوحی، دارائی‌وسایر خانواده‌های‌وابسته.

فوت مرحومه حاجیه بتول خانم موسوی را باطلاع دوستان وهمشهریان محترم میرسانند مجلس ترحیم مردانه و زنانه روز یکشنبه ۱٤ فروردین از ساعت ۵تا۷ بعدازظهر در مسجد مجد تشکیل‌میگردد.

آ-۳٦۳

اطلاعات ـ مصیبت وارده را بخانواده های عزادار تسلیت میدهد.

بانهایت تاسف درگذشت شادروان علی بیگزاده تبریزی را به‌اطلاع کلیه دوستان و آشنایان میرساند بدین‌مناسبت مجلس ختم آن‌مرحوم در روز جمعه ۱۲ر۱ر۳٦ از ساعت ۱٦ الی ۱۸ در مسجد آل‌مهدی واقع در تجریش دزاشیب نرسیده به‌آتش‌نشانی منعقد است.

شرکت همکاری سینکاف ـ ایران سوئیس

آ-۱۰۵۱۵

باکمال تاسف درگذشت مرحوم حبیب حسنی طالقانی را باطلاع دوستان وفامیل میرساند مجلس ترحیم زنانه و مردانه آن‌مرحوم روز یکشنبه چهاردهم فروردین ماه ۲۵۳٦ ازساعت ٤ الی ٦ بعد از ظهر در خانقاه صفی علیشاه‌منعقد خواهد بود.

خانواده‌های حسنی طالقانی، ایزدی،مولائی، رضائی، آریان‌منش، عبداللهی، داهی خستو، طالقانی ، یوسفیان ، یوسفی، مستمع، نادری،حمیدیان، نیکپور،خبازنیا.سخامنش، ویلان، غفوری،غفاریان،قزوینی، بهمنیان،آزادپور وخانواده های وابسته.

آ-۳٦۹

اطلاعات ـ مصیبت وارده را به خانواده‌های عزادار تسلیت میدهد.

بانهایت تاثر درگذشت شادروان **جواد غفاری** راباطلاع خویشان و آشنایان میرساند مجلس ترحیم آن مرحوم از ساعت ۱۰ تا۱۲ روز یکشنبه ۱٤ فروردین در مسجد سید ولی بازار کفاشها کوچه سیدولی منعقد خواهد شد.

حسین، حسن، ابوالفضل غفاری و خانواده‌های رزاقی، سلوک، حاج علی حقبیان، زاهدی، محبی، هوشی‌سادات، اعتماد سعید، منصوری، ناظمی، حاتمی، نیکپنجه ، مختار فردی.

آ-۱۰۵۱٤

اطلاعات- بخانواده‌های عزادار بویژه بازماندگان‌آن مرحوم مصیبت واردهرا تسلیت میدهد.

بانهایت تاسف درگذشت مرحوم حاجی حسین مهدیزاده را باطلاع همکاران میرساند مجلس ختم آنمرحوم روز جمعه ۱۲ر۱ر۲۵۳٦ از ساعت ۱۰ الی۱۲ در مسجد جامع نارمک واقع در خیابان سمنگان برگزار میگردد.

هیئت مدیره اتحادیه صنف فخار

آ-۳۵۵

بانهایت تاسف وتاثر درگذشت نابهنگام آقای حاج حسین مهدی‌زاده که یکی از اعضاء فعال صنف و عمری را براستی و درستی گذرانیده باطلاع عموم دوستان و همکاران رسانیده.مجلس ترحیم آن مرحوم روز جمعه ۱۲ فروردین ماه ۲۵۳٦ از ساعت ۱۰الی۱۲ (بساعت جدید) در مسجد جامع نارمک واقع درخیابان سمنگان برقرار است از عموم همکاران انتظار دارد برای شادی روح آن مرحوم در مجلس مذکور شرکت فرمایند.

اتحادیه تولید کنندگان گچ وآهک بهروان

آ-۳۵۳

بانهایت تاسف وتاثر عمیق درگذشت جانگداز و ناگهانی مرحوم حاج حسین مهدیزاده را باطلاع عموم دوستان و آشنایان وبستگان و همشهریان محترم میرساند مجلس ترحیم مردانه‌آن مرحوم روز جمعه ۱۲ر۱ر۲۵۳٦ از ساعت ده صبح تا ۱۲بساعت جدید در مسجد جامع نارمک واقع در خیابان سمنگان وترحیم زنانه همان روز و ساعت در منزل شخصی آنمرحوم واقع در ٤٦ متری نارمک غربی سه راه سمنگان پلاک ۱۱۹ منعقد است

خانواده‌های مهدیزاده- عامری- ناسوری- احمدی‌زاده - عسکری- رضازاده- خدابخشی- شجاعی- هیبت‌پور- هاشمزائی- خابوری- نظری موجد عربزاده- جعفری- صالحی- عظیمی - احمدی- شهرابی- حسینی- سیانکی- طباطبائی- وهابی- صدری- رشیدی- امیر حجازی- فرخزاد - باقری- منصور بقائی- دهقان- همتیان- باغشاهی.

آ-۳۵۷

اطلاعات ـ بخانواده‌های عزادار بویژه بازماندگان آنمرحوم تسلیت میدهد.

پرسه

باندوه فراوان درگذشت نابهنگام همسر و پدر وبرادر عزیزمان شادروان آذربادآذرکیوان را به آگاهی میرسانیم‌پرسه آن شادروان از ساعت ٤ تا٦ بعدازظهر روز ماه ایزدفروردین ماه برابر باجمعه ۱۲ر۱ر۲۵۳٦ شاهنشاهی در سالن ایرج خیابان استالین کوچه زرتشتیان برگزار میگردد.

گوهر- رستم- ایرج - سیروس- منیژه - مینا - ماندانا- آذر کیوان - پاینده کیخان‌زاده- نبات آذر کیوان و بستگان خانواده‌های آذر کیوان- کیخان‌زاده- تهمتنی- کسروی - سروشپور- خدائی- دولتزاده- گشوادی‌کاویانی- شهریاری- کشاورزیان- کرمانی- فرهمند - بهاری- گشتاسبی - هرمزدی.

آ-۱۱٤۸

اطلاعات- مصیبت وارده را بخانواده‌های عزادار تسلیت‌میدهد

نام خانواده حسنی در ذیل آگهی ترحیم شادروان هوشنگ صدری افشار در شماره دیروز اشتباها حسینی چاپ شده که‌بدینوسیله باپوزش تصحیح میشود.

آ-۳۲۳

تسلیت

باکمال تاسف وتاثر درگذشت نابهنگام واندوه بار همکار گرامی آقای هوشنگ صدری افشار دبیر ورزش شهرستان کرج و همسرشان را به بازماندگان خاصه فرزندان مصیبت دیده و رنج کشیده آنمرحوم تسلیت میگوید.

از طرف کلیه آموزگاران ودبیران ورزش و کارکنان‌تربیت بدنی آموزشگاههای پایتخت ـ شهری.

خانواده محترم ابراهیم فرحزادی

باتاسف واندوه فراوان درگذشت مرحوم ابراهیم فرحزادی را تسلیت می‌گویم.

نوشیروان خدادادی

آقای سید محمود مکی

باندوه وتاثر فراوان درگذشت برادر گرامیتان را تسلیت عرض نموده برای سایر بازماندگان صبر وشکیبائی آرزومندیم.

محمد عطائی‌پور، صدری اقراری، احمد رفسنجانی ، اردشیر فرشچی، قدرت حسن‌زاده، تیمور رحیمی، سیدمهدی بخارائی، جلال کامیاب، اسداله بهرامی.

آقای حسین سرکشیک

با نهایت تاسف و قلبی اندوهناک مصیبت وارده را بجنابعالی از صمیم قلب تسلیت عرض نموده واز ایزدمنان دوام وبقاء عمر برای‌بازماندگان آرزوداریم.

حمید تیموریان، منوچهر رفیعی، حمید برزگر ، محمد رضا کوشائیان، نصراله پرویزی، سیروس افخمی، نصراله شهلائی، بهمن مفیدی، هوشنگ باصری.

جناب آقای دکتر خلیل زارعیان

مصیبت وارده را از صمیم قلب تسلیت گفته وخودرا در این اندوه شما شریک وسهیم میدانیم.

کارکنان آزمایشگاه تیر

جناب آقای مهندس محمد هادی رهبری

بدینوسیله مصیبت وارده را صمیمانه بجنابعالی تسلیت عرض نموده واز خدای بزرگ برای سایر بازماندگان صبر وشکیبائی خواستاریم.

فرخ رضوانفر، بهمن جوادیان، احمد افضلی، فرامرز کیاوشی، احمد شیرازیان، جواد بهرامی، کریم اسدالهی ، محمد حسن محمدیان، مهران عقیلی.

همکار عزیز آقای عزت‌اله آقابابائی

با نهایت تاسف درگذشت آقای محمد حاج زین‌العابدین دائی بزرگوارتان راکه از مردان خیر و نیکوکار بوده‌اند تسلیت گفته سلامتی وبقای عمر کلیه بازماندگان آن مرحوم را آرزو داریم.

کارکنان سازمان شهرستانهای موسسه اطلاعات

آ-۱۰٤۹٤

با کمال تاسف فوت ناگهانی دوست عزیز و جوان ناکام آقای حسن حنائی را به خانواده های، حنائی - تحسیری- رهگذر- تهرانی- خسروان از صمیم قلب تسلیت عرض نموده از خداوند متعال‌صبرو بردباری‌برای‌بازماندگان آن مرحوم خواستارم.

ابراهیم آبائی

خانواده‌های محترم صدری افشار

باکمال تالم واندوه مصیبت وارده را به‌آن خاندان محترم تسلیت گفته و برای سایر بازماندگان دوام و بقاء عمر خواهانیم.

عزیزاله کاظمی، مجید ترابیان، علیرضا یوسفی‌فر ، محمود نرائیان، جواد پاکراد، ابوالقاسم رستم‌زاده ، بهمن اسفندیاری، علی محمد کتابچیان، محمد رضا رئوفی.

خانواده‌های محترم تقوی

مصیبت وارده را از صمیم قلب تسلیت عرض نموده‌و برای آن‌خانواده ارجمند وسایر وابستگان دوامو بقاء عمر از خدای متعال آرزومندیم.

ابوالفضل شکری، محمود شکیبائی، علی محمدایزدی، فتح‌اله کریمزاده، محمد سعید شهابپور، حمید شاکری،ایرج قوامیان، محمد صاق بهروزی، اسماعیل رحیمیان.

آقای انوشیروان برزین

بدینوسیله مصیبت وارده را در نهایت تاثر بجنابعالی تسلیت عرض نموده وازایزد توانا خواستار صبروشکیبائی می‌باشیم.

هاشم مهدیخانی، منصور شهنازی، محمد کاظم زنجیری، سید تقی ملکزاده، سعید خوشنویس، حسین احمدیان ، احمد شرکازاده، ابوالقاسم رستگار، عبداله خسروی.

جناب آقای دکتر محمود طالبی

با اندوه وتاسف بسیار مصیبت وارده را به جنابعالی تسلیت عرض نموده و برای شما و بازماندگان صبر جمیل آرزو داریم.

منوچهر شمالی، حسین محمودی، فرهنگ تهرانیان ، اصغر تسلیمی، ناصر کیانوش، ابوالفضل علمی ، منوچهر ذوالریاستین، منصور قنبرنژاد، حسین مطلق.

آقای عباس شریعتی

باکمال تاسف وتاثر مصیبت وارده را از صمیم قلب تسلیت عرض نموده دوام وبقاء عمر برای شما و سایر بازماندگان آرزو می‌نمائیم.

عباس کمالی، اکبر عابدی، یوسف اتابکی، بهرام کیانوش، ناصر فتاحی، پرویز اشتیاق، جهانگیر امیر افشاری، محمد مهاجری، نصرت پیرنیا.

آقای محمد باقر خرمی

باندوه و تاثر بسیار درگذشت ابوی گرامیتان‌رااصمیمانه تسلیت عرض نموده برای شما صبر جمیل آرزو داریم.

فریدون شمس‌الدین، محمود فصیحی، ناصر شادابی، محمد ناصر ملکزاده، اسماعیل نهاوندی، باقر خسروانی ، حسین صالحیان، محمد بهتاش، علی اکبر صادقیان.

آقای مجید فیضی

با نهایت تاسف وتاثر مصیبت واردهرا بجنابعالی‌تسلیت عرض نموده دوام و بقاء سایر بازماندگان را از خدای بزرگ آرزو می‌نمائیم.

خسرو عسگری ، فرخ نهاوندی ، مهربان بختیاری ، جواد مرتضوی، حسین فرزامی، محسن بنکدار ، جلیل یوسفی‌فر، سید رضا هاشمی، پرویز شجاعی.

جناب آقای مهندس احمد افتخاری

درگذشت پدر گرامیتان را بجنابعالی تسلیت عرض نموده واز ایزد متعال برای سایر بازماندگان صبروشکیبائی آرزو داریم.

محسن پورحسینی، مرتضی احمدیان، نعمت‌اله فرهمند، علی رسولی، حبیب‌اله بیداریان، اسماعیل عطائی، ابوالفضل پاشائی، علی ذبیحی، فرج بهرامیان.

جناب آقای جواد تقوی

با اندوه وتاسف بسیار درگذشت پدر بزرگوارتان را از صمیم قلب تسلیت گفته وبرای یکایک فامیل و سایر وابستگان صبر وشکیبائی از ایزدمتعال خواستاریم.

بهروز نوروزیان، جواد معمارزاده، باقر اصفهانی ، پرویز بیگدلی، غلامحسین اقوامیان، ناصر نوذری، میرزاآقا ایزدپناه، کریم ولیخانی، نصرت فرهنگی.

آ-۱۰۵۱٦

خاندان جلیل معزالدینی صدوقی توفیق کرمانشاهی

درگذشت بزرگ خاندان جلیل وبانوی نیکوکارمرحومه خدیجه معزالدینی را ازصمیم قلب تسلیت گفته سلامت‌وبقاء عمر همگی‌را ازخداوند متعال خواهانیم.

کرمانشاه : دکتر آثاری و بانو

آ-۱۱۵۹

آقای جمشید پرویزیان

درگشت پدر گرامیتان را از صمیم قلب تسلیت عرض نموده از ایزد توانا برای جنابعالی صبر و شکیبائی آرزو داریم.

حسن خردمندی، مسعود قازیان، محمد تقی موسوی، یوسف شاهین، محمد رضا یوسفی ، حسن توکلی ، بهمن اسفندیاری، داریوش جولقانی، بهمن حشمتی.

آ-۱۰۵۱٦

سرکار خانم بیگزاده تبریزی

بانهایت تاسف فقدان نابهنگام دوست وهمکارعزیزمان مرحوم علی بیگزاده تبریزی اندوهی‌بزرگ برای‌ما است خاطره‌اش را همیشه سپاس میداریم تسلیت‌ما را بپذیرید.

هیئت‌مدیره وکارکنان شرکت‌ساختمانی‌همکاری‌سینکاف - ایران‌سوئیس

آ-۱۰۵۲۳

سرکار خانم شهربانو جباری

با نهایت تاسف درگذشت پدربزرگوارتان را صمیمانه تسلیت عرض می‌نمائیم.

زبولانی

آ-۱۰۵۱۲

جناب آقای مهندس سید جعفر موسوی

بدینوسیله مصیبت وارده را بجنابعالی تسلیت عرض نموده ازایزدمنان آرزوی صبر وبردباری می‌نمائیم.

جمشید بختیاری، حیدر تیموری، عبدالمجید دادگستر، رحمت‌اله ملکشاهی، شاهرخ خالکوب، امیر لواسانی، علی اصغر سمندری، عبدالحسین عظیمی، منصور حاج بابائی.

آقای جهانگیر حیات داودی

درگذشت پدر ارجمندتان را ازصمیم قلب تسلیت عرض نموده وازخدای‌بزرگ برای جنابعالی وسایر فامیل‌محترمتان صبر وشکیبائی آرزو می‌نمائیم.

احمد آذری، جلیل آرامی‌پور، ابوالقاسم شیدائی ، مرتضی اصلان‌خانی، محمد رضا شعله‌ور، احمد شفاعیان ، کاظم ابراهیمی، سلیمان رضائی، محمود ساعدی.

مجالس وعظ و سوگواری

طبق معمول سنواتی (شنبه) ۱۳ فروردین از ٦ صبح تا ساعت ۱۲ از وجود (۱۳) نفر از وعاظ و گویندگان نامی اسلامی استفاده فرمائید بدیهی است همیهنان عزیز با تشویق یکدیگر بداینگونه مجالس دوراندیشی ایمانی خود را ظاهر و از نحوستهای اعمال ناپسند ومورد ابتلا دور خواهندداشت متصدیان مسجد نوروززاده (انتهای بی‌سیم نجف آباد یاخیابان مسگرآباد- خیابان خواجو کرمانی) ومسجد حاج عبد ... (شوش شرقی خیابان ارج یاشهباز جنوبی) افتخار خدمتگزاری شما را دارند.

الاحقر محسن محدث‌زاده- سید جعفر میردامادی

۱-۲ آ-۳۰۱

شنبه ۱۳ فروردین

طبق معمول سنواتی روز شنبه ۱۳ فروردین از ۳ساعت بظهر مجلس سخنرانی وتبلیغ در مسجدالمصطفی (ص) چهارراه حسن‌آباد منعقد ودانشمندان گرامی آقایان رحمانی همدانی و موحدی کرمانی وحاجشیخ حسن‌کافی بترتیب مستفیض‌میفرمایند.

«درس عقائد اسلامی در حسینیه بنی‌فاطمه»

جلسات ارزنده شبهای جمعه همچنان ادامه دارد وبسیاری از جوانان از این جلسات برای شناخت و اقعی اسلام بهره‌فراوان میبرند موضوع بحث این هفته پیرامون ولایت مطلق میباشد و در پایان به سئوالات مختلف مذهبی پاسخ میگویند.

شروع نماز جماعت ساعت ۸ بعد ازظهر (شب جمعه)

شروع بحث ساعت ۸ر۵ بعدازظهر (شب جمعه)

حسینیه بنی فاطمه سرچشمه اول امیرکبیر تلفن ۳٦۱٤٦٦

آدرس صبح جمعه- خیابان تهران‌نو ده متری شارق‌مسجد خاتم الاوصیاء

مکتب‌الجواد تهران

طبق معمول عصر جمعه در محل حسینیه واقع دربهارستان مجلس درس دین واخلاق تشکیل میشود واز ساعت ۵تا٦جناب آقای حبیبی واعظ در پیرامون سجایای اخلاقی اما حسن عسکری علیه‌السلام صحبت میکنند ضمنا صبحهای جمعه طبق معمول مجلس دعای ندبه در تالار مسجد امیرالمومنین (ع) از اول اذان منعقد و ایشان ضمن بحثی در پیرامون حالات‌امام زمان (عج) دعای ندبه را میخوانند و در خاتمه بسئوالات حاضرین پاسخ داده میشود.

نشانی مجیدیه فلکه سرباز

۱۴ میلیون نفر امسال زیر پوشش بیمه درمانی قرار میگیرند

درسال جاری وزارت‌بهداری با ٤ر٤ درصد افزایش بودجه ۱٤میلیون‌نفر را زیر پوشش درمانی قرار میدهد . امسال علیرغم کاهش بودجه کشور به میزان قابل توجهی‌بودجه‌وزارت بهداری وبهزیستی‌افزایش‌یافت.

۹٦ درصد اعتبارات وزارت بهداری و بهزیستی که در مجموع ۹۸۲٦۰ میلیون ریال است بصورت اعتبارات کمکی (بدون قید موادهزینه‌در بودجه مشخص شده در هر استان) به استانها و شهر های کشور اختصاص یافته است . توجه به روستاها و تعمیم شبکه های بهداشتی‌ودرمانی درسطح کشور نیز رقم قابل توجهی از بودجه سال ۲۵۳٦ رادربردارد. امسال تنها ٤درصد از بودجه کل وزارت بهداری به استان مرکزی تعلق‌دارد .امسال‌همچنین بمنظور توسعه کانون های کارآموزی و ایجاد مراکز منطقه‌ای ۹۰ میلیون‌تومان‌اعتبار درنظر گرفته شده است.

وزارت بهداری‌وبهزیستی با ادغام دو وزارتخانه‌رفاه‌اجتماعی وبهداری مسئولیت‌مستقیم‌امور بهداشت‌ودرمان کشور رابرعهده دارد . اهمیت این بخش از امور رفاهی یعنی تعمیم‌بهداشت و درمان در کشور تا بجائی‌است که علیرغم کاهش بودجه سال جاری‌کشور بودجه وزارت بهداری از ۳۵ درصد به ۳۹ر٤ درصد افزایش یافته است.

بودجه وزارت بهداری و بهزیستی ۹۸۲٦۰میلیون ریال است که به پنج بخش برنامه های بهداشت ،درمان ، تنظیم خانواده ، آموزش فنی‌وحرفه‌ای وآموزش عالی تقسیم شده‌است.

از این‌رقم آموزش فنی‌وحرفه‌ای که شامل آموزش بهیار ،بهداشت یار، بهورز و ماما برای خدمت‌در روستاهاست ۸٦۲ میلیون ریـال بودجه را بـخود اختصاص داده است.

درصد افزایش این بخش از اعتبارات نسبت به سال گذشته بزرگترین‌رقم‌افزایش بودجه‌وزارت بهداری و بهزیستی رادارد ومعادل ۸۲ درصد است.

آموزش پرستار،ماما، تکنیسین آزمایشگاه،سپاهی خدمات‌اجتماعی زنان که در راه آموزش های‌عالی قرار دارند۸۹۲میلیون ریال‌بودجه این وزارتخانه را در بردارد این رقم درسال جاری ٦٤۷ میلیون ریال بوده است.

جمعیت وتنظیم خانواده با٤ر۲۲ درصد افزایش نسبت‌به‌سال گذشته ۲۱۹۷ میلیون ریال اعتبار دربر دارد و در زمینه خدمات‌بهداشتی، شامل بیماریابی،آموزش‌بهداشت، بهداشت محیط، مبارزه‌با بیماریهای واگیر ، بهداشت مادر وکودک ، بهبود تغذیه‌ونظارت‌برموادخوردنی، آشامیدنی وغیره میشود ۸۹۹۱ میلیون ریال اعتبار در نظر گرفته شده است که ۵ر۲۱درصدنسبت به سال گذشته افزایش دارد.

خدمات درمانی‌که شامل‌درمان بستری وسرپائی بیمه شدگان ، درمان بیماران روانی معتادان‌وافراد بی‌بضاعت است، ۲ر۳۰ درصد و خدمات بهداشتی‌ودرمانی‌روستائیان ۹۴۸٦ میلیون ریال اعتبار داردکه دومین افزایش اعتبارات ازبودجه

سال ۲۵۳٦ وزارت بـهداری و بهزیستی است و رقمی برابرهر٤٤ درصد افزایش نسبت‌به‌سال گذشته را نشان میدهد.

طی سال گذشته در ٦۸ هزار روستا ۱۸۰ مرکز روستائی ایجاد شد. در این‌سال ۱۱میلیون نفر تحت پوشش بیمه خدمات درمانی قرار گرفتند. واحد های کارآموزی در سطح کشور تا۱۷ واحد افزایش یافت.

برنامه‌تامین برق‌دراهواز-تهران،رشت‌ومشهد

برنامه های توسعه صنعت برق کشور اعلام شد، براساس گزارشی که از جانب وزارت نیرو در این زمینه انتشار یافت ، در سال جاری ازچند نیروگاه حرارتی و یک سد بهره برداری خواهد شد و نیروی حاصل از چند طرح مذکور از طریق‌شبکه‌بهم‌پیوسته در اختیار شهرها و صنایع قرار خواهد گرفت.

بموجب همین گزارش‌نیروی تولیدی برق و همچنین شبکه های انتقال و توزیع برق در برنامه های عمرانی آینده‌همگام با پیشرفت صنعتی واجتماعی کشور توسعه خواهد یافت.

نیروگاه آبی

در سال جاری از نیروگاه آبی سد رضا شاه کبیر در خوزستان بهره برداری می شود ، قدرت برق این سدیک میلیون کیلووات است که اصفهان و خوزستان را زیر پوشش‌خود قرار خواهدداد. همچنین امسال و سال‌آینده بهره برداری از حدود یک میلیون کیلووات برق که‌توسط واحد های توربین‌گازی‌تولید خواهد شد عملی میگردد ، این توربین‌ها. در شهر های اهواز ، تهران ، رشت ، کرمانشاه ، منجیل و مشهد قرار دارند.

از اواسط سال آینده نیز از نیروگاه حرارتی « نکا » درمازندران بهره برداری می- شود قدرت این نیروگاه یک میلیون و ۷٦۰ هزار کیلووات برآورده شده است.

در برنامه های سال آینده بهره برداری از نیروگاه حرارتی بندرعباس نیزپیش‌بینی شده است قدرت این نیروگاه یک میلیون و ۲۸۰ هزار کیلووات است که دراواسط سال آینده به بهره برداری میرسد.

در سال ۲۵۳۸ بهره برداری از سه نیروگاه حرارتی‌اهواز، اصفهان و تبریز آغاز میشود.

نیروگاه حرارتی اهواز از اوائل سال ۲۵۳۸ به بهره برداری میرسد و قدرت آن یک میلیون و ۲٦۰ هزار کیلووات خواهد بود.

قدرت نیروگاه حرارتی اصفهان که در این سال به بهره برداری میرسد یک‌میلیون و ۱۲۰ هزارکیلووات برآورد شده است ، نیروگاه حرارتی تبریز هم از اواسط سال ۲۵۳۸ به بهره برداری‌میرسد. قدرت این نیروگاه ۷۷٤ هزار کیلووات است.

نیروگاه اتمی

در سالهای آینده نیروگاه های طرح لار به بهره برداری میرسد و جمعا ۱۲۰ هزار کیلووات انرژی برق دراختیار شبکه سراسری قرار میدهد تا به بازار های مصرف ارائه گردد.

کار بهره برداری ازنیروگاه اتمی بوشهر از اواسط سال ۲۵٤۰ شاهنشاهی آغازمیشود، قدرت نیروگاه ۲ میلیون و ٤۰۰ هزار کیلووات است و پرقدرت‌ترین نیروگاه ایران خواهدشد . درواسط برنامه

عمرانی ششم کار بهره‌برداری عملی میشود قدرت‌این‌نیروگاه از نیروگاه حرارتی مشهد ٦۰۰ هزار کیلووات است.

۳ سرنشین یك اتومبیل کشته شدند

شیراز - خبرنگار اطلاعات : در تصادف پیکان شماره ۱۳۳۸ تهران‌برانندگی قربانعلی‌یاجگیران با تراکتوری برانندگی خسرو فراهانی‌درنزدیکی تخت‌جمشید، سه نفر کشته شدند.

کشته‌شدگان « بانو »همسر راننده پیکان ، حمیدبهمنی ۹ ساله و نازی دختر راننده‌پیکان بودند . سه‌نفر دیگر مجروح شدند که اکنون دربیمارستان بستری میباشند.

بررسی برای یافتن قاتل استاد دانشگاه

جهرم - تحقیق و بررسی پیرامون قتل «دکتر هدایت‌اله البرزی» استادکامپیوتردانشگاه اصفهان ادامه دارد.

جسد «دکترهدایت‌اله‌البرزی» چند روز پیش در آخرین نقطه بلوار فردوسی کنار رودخانه صحرای جهرم کشف شد.

دربی کشف جسد شخصی بنام «هاشم رنجبر» مشهور به بندری و دو فرزندش تحت تعقیب قرار گرفتند.

گفته‌میشود «دکتر هدایت‌اله البرزی» از مدتها پیش بر سر یک قطعه زمین که متعلق بـه پدرش بوده با هاشم رنجبر اختلاف داشته است و دربی تصرف زمین مذکور ازسوی «هاشم رنجبر» ، اختلافات این دو شدیدتر شده بود.

آخرین خبر رسیده‌حاکیست که لباسهای خونین که در نزد «هاشم رنجبر» کشف گردیده جهت آزمایش به آزمایشگاه ارسال شده است تا معلوم‌شود لکه‌های خونی که روی لباس های بدست‌آمده دیده شده‌است متعلق به مقتـول بوده است یا نه ؟

۳ نفرکشته ومجروح‌شدند

شاهی ـ در حادثه رانندگی جاده شاهی ـ بابل ۱ نفرکشته و ۲ نفر بشدت مجروح شدند.

این حادثه در ۷ کیلومتری شاهی از برخورد تانکـر ۳۹۵۸۳ تهران ج به رانندگی «محمدفلاحی» و سواری‌دوج ۱۸۵۷۹ اصفهان به رانندگی «یداله کرامت» رخ داد.

در پی این حادثه ، تانکر آتش گرفت و راننده آن بعلت جراحات و سوختگی جـان سپرد و راننده دوج وکمک راننده تانکر بسختی مجـروح شدند.

درقتل زن وشوهر کرجی پای ۳۰۰ نفر بمیان آمد

کرج ـ خبرنگار اطلاعات : دربی وقوع جنایت فجیعی‌که در مهرویلای کرج رخ داد از طرف مقامات مسئول دستور بازداشت کلیه افغانی های‌بدون گذرنامه در کرج واعزام آنها به دادسرای این شهرستان صادر شد.

در شناسائی و معرفی این‌افراد به ماموران انتظامی مردم کرج بویژه ساکنان شهرکهای اطراف آن فعالانه شرکت کرده‌اند.

آزادپور دادستان کرج دراین باره به شیرازی‌وکمالی‌خبرنگاران ما گفت :

ـ برابر موازین قانونی کلیه افرادی که بدون گذرنامه وارد کشور میشوند به جزای نقدی که کمتر از ۵هزار ریال نخواهد بود محکوم می‌گردند.

اینقبیل افراد سپس از طریق مرز های کشوراخراج میشوند در حال حاضر گروهی ازافغانی های بدون گذرنامه در کرج و شهرکهای اطراف آن بازداشت شده‌اند که پس از اعلام محکومیتشان تحویل شهربانی میشوند.

شیرازی خبرنگار اعزامی مابه کرج همچنین گزارش داد گردن بندی که از جیب یکی از متهمین بدست آمده عبارتست از یک عقیق بیضی شکل قهوه‌ای باقاب وزنجیر طلا.

مختار جوان افغانی دیشب همراه ماموران ژاندارمری کرج به شهرری اعزام شد.

وی پس‌از مدتی سرگردانی‌در بازار مغازه‌ای را نشان داد و گفت این گردن‌بند را به مبلغ هفتصد تومان‌ازاین مغازه‌خریده‌ام جواهر فروش ضمن‌اینکه منکر فروش گردن بند به مختار شد گفت:

ـگردن بند بیش از دویست تومان ارزش ندارد و از من‌نیز خریداری نشده است.

متهم افغانی دیشب بـه کـرج بازگردانده شد.

مهندس هوشنگ رستمی‌برادر توران رستمی ـ یکی از مقتولین جنایت ـکه باتفاق همسر وفرزند کوچکش و خواهروخانواده‌اش درمهرویلا مشترکا با مقتولین زندگی می‌کرد پیش از وقوع جنایت باتفاق همسر آلمانی‌خود برای دیدن اقوام همسرش بـه آلمان رفته بود.

وی بااطلاع از ماجرا دیروز به ایران بازگشت.

مهندس رستمی در موردگردن بند اظهار داشت :

ـ این گردن بندمتعلق بـه‌همسر آلمانی من می‌باشد در اینمورد هیچگونه شکی ندارم اما چون نظایر آن زیاد است بایدنظرقطعی راهمسرم بدهد. وی تایک هفته دیگر از آلمان به ایران خواهد آمد.

بابک پسر بزرگ زن وشوهر مقتول در اینمورد گفت :

ـ این گردن‌بند را من‌بارهابه گردن زن دائی خود دیده‌بودم. امروز از دو افغانی دیگر بازجوئی بعمل آمد.

ارباب شیرانی بازپرس دادسرای کرج از بابک خواست آنها را شناسائی کند و بابک حضور آنها را در محل حادثه تائید نکرد.

کاشی نایاب است

کاشی‌درسراسر کشورکمیاب است و به گفته مطلعین بازار این کمبود ناشی از آن است که کارخانه‌های تولید کننده‌این کالا برای فراهم آوردن زمینه افزایش قیمت آن ، عرضه‌اش‌را به بازار کاهش دادند.

باید دانست که براثررقابت کارخانه های تولید کاشی ، کاشی سازی سنتی ایران ازبین رفته است و اینک فقطوزارت فرهنگ و هنر کوشش بجائی میکند و اصیل‌ترین کاشی‌سازان و کاشی کاران را تقویت‌می- نمایدتااین هنرباستانی دربرابر ماشین فراموش نشود وبتواند باقی بماند.

اطلاعیه‌سازمان سنجش آموزش کشور

قابل توجه داوطلبان شرکت در آزمایش همگانی خرداد ماه ۲۵۳٦

به‌طوری که‌درصفحه ۵راهنمای داوطلبان ورود بـه‌آموزش عالی یادآوری شده است ، فقط دارنـدگان گواهینامه« دیپلم» کامل متوسطه ودانش آموزانی که‌هم‌اکنون در سال‌ششم متوسطه مشغول‌تحصیل‌هستند و نیزکسانی که‌درسال تحصیلی جاری در امتحانات متفرقه سال ششم متوسطه شرکت می‌کنند ، مجاز به ثبت نام‌برای شرکت درآزمایش همگانی خواهند بود. به‌دانش آموزانی که‌دانش آموز سال آخر دوره‌متوسطه نیستند ویاکسانی که موفق باخذ دیپلم نشده‌اندموکدا توصیه می‌شود ازثبت‌نام‌برای‌شرکت درآزمایش‌همگانی خودداری کنند زیرا در موقع توزیع کارت شرکت در آزمایش همگانی ،از هر داوطلب ،یا گواهی نامه پایان تحصیلات دوره متوسطه و یا گواهی اشتغال به‌تحصیل در کلاس ششم دوره متوسطه و از داوطلبان متفرقـه گواهی‌ثبت‌نام برای شرکت درامتحانات متفرقه مطالبه‌خواهد شد . (طبق نمونه زیر)

لازم به یادآوری است که براساس مندرجات‌راهنمای‌داوطلبان ورود به‌آموزش عالی ، به مدارکی کـه‌بطور ناقص ارسال شود ، بهیچوجه ترتیب‌اثر داده نخواهد شد، به‌همین جهت داوطلبان باید با مطالعه کامـل راهنمای داوطلبان ورود به آموزش عالی (خاصه برای تکمیل برك درخواست شرکت در آزمایش همگانی ، صفحات ٤٤تا ۹)وتوجه به نمونه‌ای که در صفحه ۸و۹راهنمای چاپ شده است ، برك درخواست شرکـت درآزمایش همگانی راتکمیل‌وپس از اطمینان از کامـل بودن آن‌حداکثر تا تاریخ ۲۵ فروردین ماه ۲۵۳٦ ـ شاهنشاهی با پست سفارشی به سازمان سنجش‌آموزش کشور ارسال نمایند.

نمونه گواهی دبیرستان ویا اداره امتحانات آموزش‌وپرورش

گواهی‌میشود خانم / آقای

دارای شناسنامه شماره صادره از متولد محل تولد

درسال تحصیلی ۳٦ـ۲۵۳۵ دانش آموز سال ششم‌متوسطه دبیرستان ـهنرستان دررشته

داوطلب گذراندن امتحانات متفرقه پایان دوره متوسطه

می باشد

رئیس دبیرستان ـ هنرستان ـ اداره امتحانات

نام‌ونام خانوادگی امضاءو مهر

این‌گواهی‌باید در موقع دریافت کارت شرکت در آزمایش همگانی همراه داوطلب باشد.

تقویم اطلاعات

ساعات شرعی
استخراج دکتر ریاضی کرمانی

پنجشنبه ـ یازدهم فروردین ماه ۲۵۳۶
یازدهم ربیع‌الثانی ۱۳۹۷ـ سی‌ویکمارس ۱۹۷۷
ساعات شرعی باساعت رسمی جدید تطبیق‌داده شده است

اذان مغرب . . . . . ساعت ۷ و ۴۳ دقیقه
اذان صبح (فردا) . . ساعت ۵ و ۱۹ دقیقه
طلوع آفتاب (فردا). . . ساعت ۶ و ۴۹ دقیقه
ظهر شرعی (فردا) .. . ساعت ۱ و ۱۰ دقیقه
اذان مغرب (فردا) . . ساعت ۷ و ۴۳ دقیقه

اطلاعات دیپلماتیک

مشاور جیمی کارتر هفته آینده به‌ایران می آید

« شاین‌من » مشاور ویژه پرزیدنت جیمی کارتر رئیس جمهوری امریکادرمسئله منع گسترش سلاحهای اتمی و « توماس ریویز » رئیس‌آژانس خلع سلاح و کنترل اسلحه آمریکا برای شرکت‌درکنفرانس تکنولوژی اتمی هفته‌آینده به ایران می‌آیند . این کنفرانس با شرکت بیش از ۵۰۰ تن از نمایندگان و مسئولان‌اتمی کشورها از ۲۱ تا ۲۵فروردین ماه جاری در تخت جمشید برگزار میشود . از دیگرچهره های سرشناس اتمی دنیا که برای شرکت دراین کنفرانس به ایران خواهند آمد «آلون و این‌برگ» فیزیکدان امریکائی برنده جایزه نوبل در این رشته است ریاست افتخاری این کنفرانس با هویدانخست وزیر و رئیس کنفرانس اکبر اعتماد معاون نخست وزیرو رئیس سازمان انرژی اتمی ایران است .

همکاریهای فرهنگی، ایران پاکستان وترکیه افزایش مییابد

انستیتوی فرهنگی. ار .سی. دی با تجدید اساسنامه جدید فعالیت های گسترده‌ای را درزمینه فرهنگی بین سه‌کشور عضو ایران پاکستان و ترکیه آغاز خواهد کرد و بهمین منظوراجلاس‌هیئت مدیره انستیتوی فرهنگی درتاریخ ۱۲ فروردین ۲۵۳۶ به ریاست دکتر احمدمینائی دبیر کل‌همکاری عمران منطقه‌ای در اسلام آباد جهت تنظیم و تعیین خط مشی توسعه برنامه های آتی آن بر مبنای وظائف و مسئولیت های جدید تشکیل خواهد شد .

همچنین بدرخواست‌دبیرخانه ار ـ سی ـدی‌کشور های عضو هیات بلند پایه‌ای را به منظور تهیه اساسنامه جدید بسط و توسعه فعالیت‌ها و تجدیدسازمان انستیتوی فرهنگی منصوبکرد .

برنامه انستیتوی فرهنگی اینک رشته فعالیت های مهمی ازقبیل تدریس زبان های منطقه ارسی‌ـ دی ـ مبادلات فرهنگی و دیدار اساتید و مقامات بلندپایه‌ازکشور وبرگزاری نمایشگاه های هنری وفرهنگ معاصر را شامل میشود همچنین انستیتوی فرهنگی‌تاکنون در جهت اجرای برنامه انتشاراتی خود ۵۹ نشریه به زبان های انگلیسی و سایر زبانهای منطقه و همچنین ۸ مجله فصلی و سه ماهه منتشر کرده است .

مذاکرات غیرمترقبه عراق و عربستان در مورد نفت

وزیر نفت عراق به ریاض‌پایتخت عربستان سعودی رفت تاپیرامون مسائل‌نفت و قیمت آن‌بامسئولین امور عربستان‌مذاکره کند. این‌خبر از چند جهت‌مهم وقابل توجه است. عراق تندروترین کشور عضو اوپک در مورد قیمت نفت بوده وهنوز هم هست.

عراق‌در کنفرانس‌دوحه (قطر) پیشنهاد ۲۵ درصد افزایش داده بود.بهمین جهت‌باعربستان‌سعودی بشدت مخالفت‌میکرد، و تاامروز که خبر سفر وزیر نفت عراق به ریاض منتشر شد، از مخالفین ومعترضین‌خشن به ریاض‌محسوب میشد. از طرف دیگر عراق بطور کلی‌درجهات مختلف‌سیاسی در مقابل عربستان ایستاده و نوعی مخالفت همه جانبه با سیاست عربستان و نزدیکی وی باآمریکا و متقابلا عربستان باعراق ونزدیکی وی‌باشوروی دارد البته این مسئله اثری در تماس و ارتباطات این دو کشور بایکدیگر ندارد، هر دو کشور در صحنه های بین‌المللی‌بر روی عقایدخود پافشاری دارند و از حمله کردن گاه بگاه بیکدیگر بخصوص در جامعه عرب پرهیز نمیکنند. امادر چنین اوضاع واحوالی وزیرنفت عراق به ریاض سفر می کند تادر مورد قیمت‌نفت‌که بشدت بایکدیگر اختلاف دارند صحبت کنند خبر جالب و مهمی تلقی میشود. در روزهای گذشته اظهار نظر های بیشماری پیرامون حل مشکل‌دو قیمتی نفت شده و بخصوص «والانتین فرناندز» وزیر انرژی ومعادن ونزوئلا اعلام کرد مشکل فوق حل خواهد شد و اوپک اختلاف خودرا تا ژوئیه که کنفرانس وزرا تشکیل میشود، حل و فصل خواهد کرد.

بنظر آگاهان واظهار نظر وزیر نفت ونزوئلا ازآنجائیکه رئیس جمهوری این کشور بزودی‌به ایران‌وعراق و کویت وعربستان سعودی سفر خواهد کرد هم‌می تواند رُست تفاهم آمیز باشد ،و هم می‌تواندخبری از پشت پرده بدهد . بی‌تردید هم اکنون از طرف‌اوپک‌بخصوص خلیج فارس بین دو ابر قدرت صادر کننده‌نفت مذاکرات مثبت در جریان است. سکوت دست اندر کاران و بی خبر بودن روزنامه ها جنبه حساسیت قضیه را نشان میدهد معمولا وقتی مذاکرات جنبه‌منفی داشته باشد سیاستمداران‌نظرات تعرضی خودرا به روزنامه هاچه ملنی و چه پنهانی نقل می کنند ومیرسانند که شرایط نامساعد و پیشرفت کار ناموفق است. در حالیکه در روزهای اخیر چنین انتشارات یااخبار و اظهارنظرهائی به چشم و گوش نمیخورد .

آگاهان منتظر نتایج سفر وزیر نفت عراق هستند ، که اگر به تفاهم وتوافق آنجامد پیروزی غیرقابل‌انتظاری برای آنهامحسوب میشود.

امیر بحرین : ما دوستانه‌ترین‌روابط را با ایران داریم

والاحضرت شیخ عیسی بن سلمان امیر دولت بحرین دیروز آقای محمود جعفریان معاون رادیو تلویزیون ملی ایران و سرپرست خبرگزاری پارس رادر کاخ رفاع به حضور پذیرفتند .

والاحضرت امیر بحرین در این دیدار از آغاز فعالیت های خبری و رادیو تلویزیونی بین ایران وبحرین اظهار خوشوقتی کردند وگفتند بحرین امیدوار است که مناسبات دوستانه و همکاری های ایران و بحرین در همه زمینه ها گسترش یابد .

والاحضرت امیر بحرین گفتند ما دوستانه ترین روابط را با کشور برادرمان ایران داریم و هرچه به تحکیم این روابط کمک کند موجب خوشحالی‌ماخواهد شد .

در این ملاقات که نزدیک به‌نیم ساعت به طول انجامید سفیر شاهنشاه آریامهر دربحرین و وزیر اطلاعات و جهانگردی بحرین نیز حضور داشتند .

سفیر سابق چین در تهران رئیس انستیتوی امور خارجی شد

هائو ـ ته ـ چینگ سفیر سابق چین در تهران بعنوان رئیس انستیتوی امور خارجی خلق چین منصوب شد . «هائو» در سمت جدید خود دیروز با یک هیئت آلمان غربی‌در پکن ملاقات و مذاکره کرد .

چه گروهی از کارمندان دولت ترفیع میگیرند

شرایط دادن یک پایه ترفیع به کارمندان

باتهیه دستورالعمل صدور احکام یک پایه‌ترفیع‌کارمندان‌دولت وابلاغ آن ازسوی سازمان امور اداری و استخدامی کشور به وزارتخانه‌ها وموسسات دولتی ، ازهفته آینده برای دهها هزارنفر از کارمندان شاغل دولت در وزارتخانه‌ها وموسسات دولتی احکام جدید یک پایه ترفیع‌صادر خواهد شد.

همچنین کارمندانی‌که با کسب سابقه خدمت لازم یاگرفتن مدرک تحصیلی مورد احتیاج ، شرایط احراز پست مورد تصدی خود را پیدا کرده‌اند دیگرمحدودیت‌گرفتن ترفیع ندارندومشمول‌گرفتن‌یک‌پایه ترفیع جدید هستند .

کارمندان دولت تا اول سال ۲۵۳۳ ترفیع خود را گرفته‌اند وکارمندانی‌که‌در سال فوق آخرین ترفیع خود را گرفته‌اند بابت سالهای ۲۵۳۴ و ۲۵۳۵ یک‌ترفیع جدید میگیرند .

کارمندانی مشمول گرفتن یک پایه ترفیع جدیدنمی شوند، که یا جدیدالاستخدام‌هستند ، یااینکه تاریخ استخدام آنها بعد سال‌از ۲۵۳۳ است و یا اینکه در آخرین پایه گروه واستخدامی خود قرار دارند .

کارمندانی که آخرین ترفیع خود را بابت تاپایان سال ۲۵۳۲ گرفته‌اند، بابت سالهای ۲۵۳۳ و ۲۵۳۴ یک پایه ترفیع میگیرند .

محدودیت گرفتن پایه های استحقاقی کارمندانی که باکسب سابقه خدمت لازم یاگرفتن مدرک تحصیلی مورد احتیاج ، شرایط احراز پست مورد تصدی خود را پیدا کرده‌اند، از بین میرود و میتوانند ازیک پایه‌ترفیع‌استحقاقی استفاده کنند. براساس مقررات طرح طبقه بندی مشاغل و قانون استخدام کشوری ، کارمندانی که بدون داشتن شرایط احراز پست مورد تصدیشان برای آنها حکم مرحله دوم صادر شده است، بغییر از کسر پایه های استحقاقیشان ، گرفتن پایه های بعدی آنها نیز محدود شده است .

اینگونه از کارمندان تازمان نداشتن شرایط احراز شغل‌مورد نظر، حداکثر تاپایه‌ای در گروه قطعی خود ترفیع می‌یابندکه‌حقوق آن باتقریب اضافی به حقوق آخرین پایه گروه طبقه شغلی که کارمند واجد شرایط آنست(گروه استحقاقی) نزدیکتر باشد.

بدین ترتیب بابدست آوردن شرایط احراز ، این محدودیت‌از بین خواهد رفت وبه کارمندامکان گرفتن ترفیع تا آخرین پایه گروه قطعی او داده خواهد شد.

دهها هزار نفر از کارمندان یک‌پایه ترفیع میگیرند
محدودیت گرفتن یک پایه ترفیع برای گروهی از کارمندان از بین میرود

افزایش حقوق

افزایش حقوق حاصل‌ازترفیع کارمندان ، برمبنای ضریب ۷۰ ریالی جدول حقوق قانون‌استخدام کشوری‌محاسبه‌و پرداخت میشود. همچنین براساس دستورالعمل سازمان‌امور اداری و استخدامی کشور کلیه وزارتخانه‌هاوموسسات دولتی برای صدور احکام یک‌پایه ترفیع کارمندان خود درسال‌جاری ملزم به رعایت مقررات آئین‌نامه اجرائی اعطای ترفیع به کارمندان رسمی مشمول قانون استخدام کشوری هستند .

براساس مقررات‌این آئین‌نامه اعطای یک پایه ترفیع به کارمند رسمی درحال اشتغال در ازاء هردو سال خدمت بارعایت شرایط زیر انجام میشود :

لااقل‌دوثلث از مدت مذکور را درحال اشتغال بوده باشد وبیکی از مجازاتهای اداری مندرج در بندهای «پ» و «ت» و «ث» ماده ۵۹ قانون استخدام‌کشوری‌درمدت مذکور محکوم نشده باشد،مجازات های اداری مزبور نیز عبارتند از: کسری حقوق و فوق‌العاده های ماهانه کارمند تایک سوم از یک ماه تاسه ماه ، برکناری از خدمت ازسه‌ماه تایکسال و انفصال‌موقت ازسه ماه تایکسال .

علاوه بر شرایط فوق رعایت ضوابط آئین‌نامه‌سنجش‌شایستگی واستعداد کارمندان رسمی برای دادن یک پایه ترفیع به آنان از سوی وزارتخانه یاموسسه دولتی که کارمند درآن خدمت میکند ضروری‌است .

بجز در مورد بیماران بدحال، کودکان و افراد سالخورده

تحویل داروی نسخه به‌اطرافیان بیمار ممنوع شد

بیماران باید برای پیچیدن نسخه با در دست داشتن دفترچه بیمه شخصا به داروخانه مراجعه کنند، زیرا بدستور وزارت‌بهداری و بهزیستی داروخانه ها موظفند عکس روی دفترچه بیمه را با شخصی که برای خرید دارو به داروخانه آمده است تطبیق کنند. در صورتی که عکس روی دفترچه باشکل ظاهری مراجعه کننده مطابقت نداشته باشد داروخانه‌ها از پیچیدن نسخه معذور خواهند بود. «محمدباقر صدیقی » سرپرست سندیکای داروخانه و مسئول سندیکای کارمندان داروخانه‌های تهران ضمن اعلام این خبر گفت: «وزارت بهداری برای جلوگیری از پاره‌ای نابسامانی‌در امراستفاده دفترچه های بیمه خدمات درمانی و مشاهده چندین مورد تقلب ، ضمن بخشنامه‌ای به داروخانه ها از آنان خواسته است که زمان تحویل دارو ، چهره مراجعه کننده را باعکسی که در دفترچه بیمه همراه‌او الصق است تطبیق کنند. باین ترتیب در صورتی که‌شخص دیگری بجای بیمار برای‌پیچیدن نسخه به داروخانه مراجعه کند ، موفق به تحویل دارونخواهد شد، و بیمار باید شخصا برای پیچیدن نسخه‌اش به داروخانه مراجعه کند. البته درمورد کودکان،سالخوردگان و بیماران بدحال این امر تعدیل شده است و این گروه ها گرفتن یك برك‌تائیدیه‌از پزشك‌معالجشان می‌توانند از داروخانه داروتحویل بگیرند ،پزشك دراین برك‌تاییدیه عدم توانائی بیمار را بیکی‌ازدلایل فوق‌الذکر تاییدمیکندومراجعه‌اش را برای گرفتن دارو به‌داروخانه مقدور نمی داند . پزشك در این حال شخص بخصوصی را که‌می تواند یکی از نزدیکان بیماربا‌شد به داروخانه معرفی میکند. باین ترتیب در صورتی که‌پزشک معالج بیکی ازدلایل مذکورنتوانی بیمار را در اخذ درواز داروخانه تایید نکند بیمار در هرشرایطی ملزم است با مراجعه به‌داروخانه داروی مورد احتیاجش را شخصا ابتیاع کند.»

کمیته‌ای برای کمک بمسافران نوروزی تشکیل شد

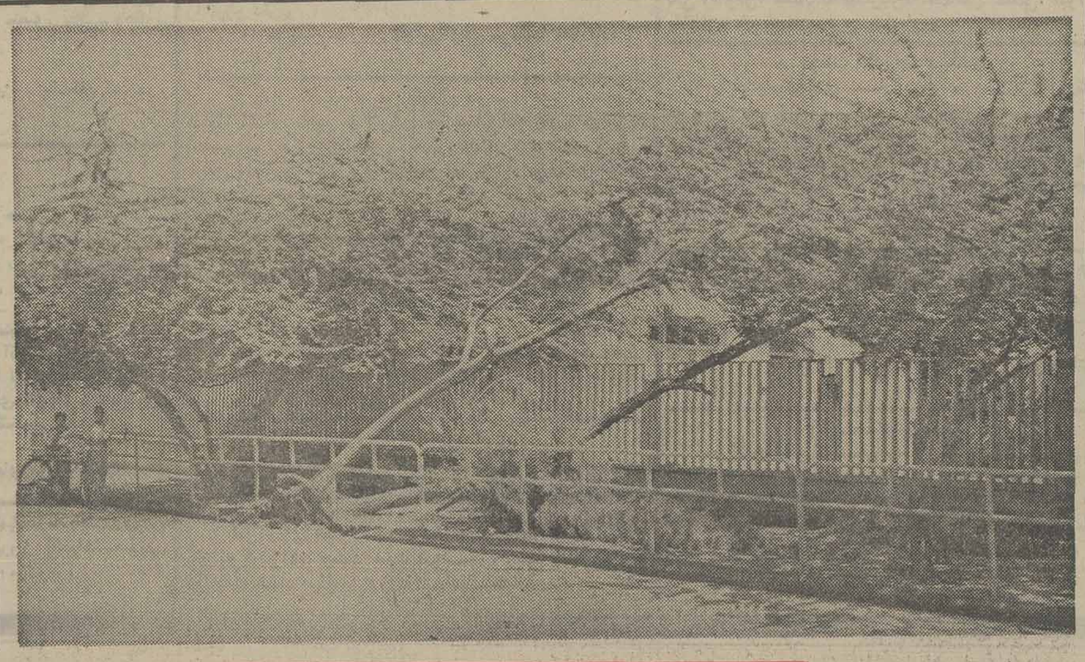

توفان بی سابقه‌ای که سراسر خلیج فارس رادرنوردید و شهرهای‌جنوب کشورمان را نیز فراگرفت، کشتی‌ها را از اسکله ها جدا کرد و درخت های کهنسال را از ریشه درآورد. عکس نشان دهنده درخت‌هائی است که‌توفان آن‌هارا از ریشه به‌درآورده است.

درهم کوبیده شد و اثاثیه مسافران در سطح شهرپراکنده گردید .

توفان همچنین به تاسیسات آب و برق بوشهر خسارات فراوانی وارد کرد اما خوشبختانه به کسی آسیبی نرسید .

صبح دیروز کمیته دیگری مرکب از شهردار ، رئیس شهربانی و فرماندار‌برای‌تعیین میزان خسارات وارده تشکیل شد تا نتیجه بررسی آنها به مرکز گزارش شود .

بوشهر ـ خبرنگاراطلاعات:
توفان شدید و بیسابقه‌ای که از ساعت ۱۱ پریشب در بندر بوشهر و سواحل خلیج فارس شروع شد زندگی‌مردم این منطقه را بهم ریخت و مسافران نوروزی را به‌ترس و وحشت شدیدی دچارکرد.

توفان که با رعد و برق بسیار شدید همراه بود چادر مسافران نوروزی بوشهر را که در فضای آزاد برپا شده بود کند و با خود برد.

همزمان با توفان ، ریزش باران شدید نیز به سرگردانی مسافران افزود .

بدستور دکتر مهدی بطحائی استاندار بوشهر کمیته‌ای‌مرکب از شهردار ، رئیس‌شهربانی و رئیس آموزش و پرورش تشکیل شد تا به مسافران کمک کند .

گروهی از مسافران‌نوروزی که زیر باران و بدون‌جان‌پناه خیس شده بودند به سالن محمدرضا شاه و آموزشگاه های شهر انتقال یافتند و گروهی نیز در منزل شهردار شب را به صبح رساندند.

توفان و باران پریشب خسارات مالی فراوانی به شهرداری و مسافران وارد کرد .

تعدادی درخت در خیابانها شکست ، نرده‌هاوتاق نصرت‌ها

توسط فروشگاه های سیار شرکت گسترش خدمات بازرگانی

سیزده بدر نان، پنیر تخم‌مرغ ومیوه در اطراف تهران توزیع میشود

فروشگاههای سیارشرکت گسترش خدمات بازرگانی روز سیزده‌بدر نان ، پنیر، تخم‌مرغ پخته، تخم‌مرغ، میوه و نوشابه‌های غیرالکلی بمردم عرضه خواهند کرد.

ایرج آرین‌پور معاون وزارت بازرگانی و مدیر عامل شرکت گسترش خدمات بازرگانی ضمن اعلام این خبر گفت: تعدادی از فروشگاههای سیار این شرکت از قبل از عید امسال شروع‌بکار کردند و در ایام تعطیلات نوروزی در شهرهای شمالی کشور و مراکز هجوم مسافران نوروزی مستقر شدند و برنج، روغن، میوه، ماهی ومواد غذائی‌عرضه کردند. این فروشگاهها از صبح روز سیزده‌بدر در نقاط اطراف تهران که مردم تهران به سیزده‌بدر خواهند رفت نان ، پنیر، تخم‌مرغ پخته، انواع میوه ونوشابه‌های غیرالکلی خواهندفروخت.

تقویت شبکه توزیع

آرین‌پورافزود : ترتیبی داده شده است که به تعداد کافی از این فروشگاه های سیار در مراکز تجمع مردم درروز سیزده بدر از جمله آبعلی، جاجرود، شهرری و کرج و اطراف تهران مستقر شوند و مواد غذائی وکالاهای‌مصرفی مذکور را بمردم عرضه‌کنند . این‌اقدامات بمنظور کمک به‌آندسته از افرادی‌که به سیزده بدر می‌روند و احتیاج فوری بمواد مذکور پیدا خواهند کرد و همچنین تقویت شبکه توزیع این نقاط که جوابگوی تامین نیازمندیهای مردم نخواهند بود ، صورت می‌گیرد.

آرین‌پور گفت : از این فروشگاه های سیار در ایام تابستان در شهرهای شمالی و نقاط ییلاقی اطراف تهران استفاده خواهد شد و در مواقع عادی در تهران و شهرستانها بویژه نقاطی که شبکه توزیع این مناطق نتواند پاسخگوی نیازمندیهای مردم باشد ، استفاده خواهد شد و با استقرار این فروشگاهها ، برنج، مرغ، تخم‌مرغ و مواد غذائی و کالاهای مصرفی‌ضروری مردم عرضه خواهد شد.

فروشگاههای مذکور هریک بیش از ۱۵ تن کالاهای مختلف موادغذائی را با خود حمل میکند. این فروشگاه‌ها مجهز به‌سردخانه هستند. سردخانه‌های تا ۲۰درجه زیرصفر میتوانند کالاهائی نظیر گوشت و مرغ را نیز با خود حمل و عرضه کنند .

معاون وزارت بازرگانی در پایان گفت : درنظر است بتدریج یکصددستگاه فروشگاه سیار آماده شود و درمواقع لزوم در تهران و شهرستانها مورد استفاده قرار گیرد.

سرکار خانم شهربانو جباری
درگذشت شادروان پدر بزرگوارتان رابه شماو سایر بازماندگان صمیمانه تسلیت میگویم.
عطاءالله روحانی

دکتر حسین نواب ـدندانپزشک
خیابان آبان شماره ۹۰ تلفن های‌جدید ۸۹۲۷۰۳ـ ۸۹۲۷۰۲

تلفنهای مراکز اصلی سازمان آتش نشانی و خدمات ایمنی
۶۴۴۴۴۳ ۹۵۵۵۵۵
۶۴۴۴۴۴ ۹۵۵۵۵۴

نتیجه قرعه‌کشی بلیطهای بخت‌آزمائی ملی
سری ۱۳۷۱ چهارشنبه ۳۶/۱/۱۰

۵	برندگان ۸	تومانی
۲۱	برندگان ۱۵	تومانی
۱۹۸	برندگان ۵۰	تومانی
۷۰۴۶	برندگان ۵۰۰	تومانی
۶۱۸۳۷	برندگان ۱۰۰۰	تومانی
۴۸۴۲۸	برندگان ۲۰۰۰	تومانی
۸۹۹۰۸	برندگان ۳۰۰۰	تومانی
۵۸۳۱۱	برندگان ۴۰۰۰	تومانی
۱۷۶۶۴	برندگان ۵۰۰۰	تومانی
۹۴۴۷۳	برندگان ۶۰۰۰	تومانی

برندگان جوایز بزرگ ۱۰،۰۰۰ تومانی
۲۲۲۵۶۲ ۱۲۲۵۶۲
برندگان جوایز ممتاز ۱۰۰،۰۰۰ تومانی
۰۲۲۵۶۲

۷۰۰هزارتومان پول‌خانه و ۷ سری ۷ سین‌طلا برای ۷ نفر
برندگان جوائز ممتاز ۱۰۰ هزار تومانی باید تا ساعت ۱۰ صبح روز چهارشنبه هفدهم فروردین ماه۲۵۳۶ برای تعیین برنده ۷۰۰ هزار تومان پول خانه باضافه یك‌سری هفت‌سین طلا جایزه مخصوص ایام عید، به بنگاه بخت آزمائی ملی مراجعه نمایند
برندگان جوائز ۳ هزار تومانی تا ۱۰ هزار تومانی نیز ، برای شرکت درقرعه‌کشی ۶ سری هفت سین طلا باید تا همان روز و ساعت به بنگاه بخت آزمائی ملی مراجعه نمایند.

مجله دنیای ورزش
روزهای شنبه منتشر میشود

سفر بخیر
سبقت گرفتن او از شما و شما از او ممکن است هیچیك را بمقصد نرساند
وزارت راه وترابری