

【銀行・ビルブローカー・信託業】

営業品目	種別	取引仕入	引地	方	又ハ資本金	商號	屋號	業者名	營業所	電話	取引銀行	電略	支店出張所所在地
銀行					資 三〇〇〇	株式會社 小池銀行	頭取 小池厚之助	麴町、丸ノ内、一ノ六ノ一	丸ノ内、二ノ四	内丸ノ(23)自一〇三三至一〇五三	東京	東京	東京、支店、出張所
信託業					資 一〇〇〇	國際信託株式會社	代表 前田青彦	京橋、京橋、一ノ一〇	京橋	京橋(56)	東京	東京	東京、支店、出張所
銀行					資 二〇〇〇	株式會社 鐵業銀行	頭取 井上定次郎	日本橋、小傳馬、一〇	浪花	浪花(67)	東京	東京	東京、支店、出張所
銀行					資 三、〇〇〇	株式會社 麻布銀行	頭取 鹽田爲五郎	麻布、新網、二ノ七	赤坂	赤坂(48)	東京	東京	東京、支店、出張所
ビルブローカー					資 〇	三富ビル 事務所 木村久雄	三富ビル 事務所 木村久雄	日本橋、通、一ノ五ノ一	橋	橋(24)	東京	東京	東京、支店、出張所
銀行					資 一〇〇〇	株式會社 十五銀行	代表 西野元	京橋、木挽、八ノ二	銀座	銀座(57)	東京	東京	東京、支店、出張所
銀行					資 二〇〇〇	株式會社 金原銀行	頭取 金原巳三郎	日本橋、木石、一ノ四ノ五	橋	橋(24)	東京	東京	東京、支店、出張所
銀行					資 一〇〇〇	株式會社 昭和銀行	頭取 生田定之	日本橋、室、三ノ三ノ二	橋	橋(24)自一〇三三至一〇五三	東京	東京	東京、支店、出張所
銀行					資 三〇〇〇	株式會社 日比谷銀行	頭取 日比谷平吉	日本橋、堀留、二ノ八ノ一	浪花	浪花(67)	東京	東京	東京、支店、出張所
信託業					資 三〇〇〇	三井信託株式會社	社長 米山梅吉	日本橋、室、二ノ一ノ一	橋	橋(24)自一〇三三至一〇五三	東京	東京	東京、支店、出張所
銀行					資 一〇〇〇〇〇	株式會社 三井銀行	社長 三井源右衛門	日本橋、室、二ノ一ノ一	橋	橋(24)自一〇三三至一〇五三	東京	東京	東京、支店、出張所

銀行 信託業

資 七、〇〇〇	三菱信託株式會社	代表 各務鎌吉	麴町、丸ノ内、二ノ四	内丸ノ(23)自一〇三三至一〇五三	東京	東京	東京、支店、出張所
資 一〇〇,〇〇〇	株式會社 三菱銀行	社長 中田萬藏	麴町、丸ノ内、二ノ三	内丸ノ(23)自一〇三三至一〇五三	東京	東京	東京、支店、出張所

【銀行・ビルブローカー・信託業】

(3) 生命傷害保險

營業品目	種別	取引地	資本	商號	營業所	電話	取引銀行	電略	支店所在地
徵兵保險、生命保險			資 三、〇〇〇	日本徵兵保險株式會社 社長 室田 義文	麹町、内山下、一ノ一	銀座(57)自四八六 至四八六	第三井、三菱	東京 トウケイ フヘイ	東京、大 阪外七
生命保險			資 三〇〇	日本教育生命保險株式會社 社長 金光 庸夫	麹町、有樂、二ノ九	内丸ノ(23) 二〇〇〇	住友、安田	東京 二〇八	大阪
生命保險			資 三、〇〇〇	日本生命保險株式會社 會長 山口 吉郎兵衛	日本橋、通、二ノ五	日本(24)自二七四 至二七四			
生命保險			資 二、〇〇〇	日本共立生命保險株式會社 社長 前川 太郎兵衛	日本橋、大傳馬、二ノ一	浪花(67) 二〇〇〇			東京、大 阪
生命保險			資 五、〇〇〇	日華生命保險株式會社 社長 川崎 甲子男	日本橋、通、二ノ四	日本(24)自二八 至二八			東京、大 阪
生命保險			資 二、〇〇〇	日清生命保險株式會社 社長 望月 軍四郎	麹町、大手、二ノ二	内丸ノ(23) 一五二	安田、川崎	東京 三〇〇	東京、大 阪外二
生命保險			資 二、〇〇〇	東洋生命保險株式會社 社長 木村 雄次	麹町、大手、二ノ八	内丸ノ(23)自四八 至四八	第一井、三井	東京 一〇九	東京、大 阪外九
生命保險			資 一、〇〇〇	常磐生命保險株式會社 社長 關本 英作	麹町、有樂、一ノ二	銀座(57)自一五 至一五	三井、安田	東京 一〇	東京、大 阪外一〇
生命保險			資 三〇〇	千代田生命保險相互會社 社長 門野 幾之進	京橋、京橋、二ノ二	京橋(56) 二〇一	勸業、明治	東京 一〇	東京、大 阪外一
生命保險			資 四、〇〇〇	加奈陀サン生命 保險株式會社日本支店 代表 ティー・カメロン	麹町、丸ノ内、三ノ六	内丸ノ(23) 一八〇 一八〇	三井、正井		東京、大 阪外一

生命保險			資 二、〇〇〇	片倉生命保險株式會社 社長 今井 五介	京橋、京橋、三ノ二	京橋(56)自五六一 至五六一			東京、大 阪外三
生命保險			資 一、〇〇〇	橫濱生命保險株式會社 社長 山中 勇	日本橋、江戸橋、一ノ二	日本(24)自三三 至三三	三井、川崎、住友	東京 一四三	東京、大 阪外八
生命保險			資 五〇	大正生命保險株式會社 社長 金光 庸夫	麹町、有樂、二ノ九	内丸ノ(23)自二〇 至二〇	第一(丸ノ内)	東京 二四〇	東京、大 阪外八
生命保險			資 一、〇〇〇	太平生命保險株式會社 社長 根津 嘉一郎	麹町、内幸、一ノ四	銀座(57) 二三八 二三八	三井、三井、安田	東京 一八〇	東京、大 阪外二
生命保險			資 一、〇〇〇	太陽生命保險株式會社 社長 西脇 清三郎	日本橋、江戸橋、二ノ八	日本(24)自二七 至二七	安田、三井、東京	東京 九三	東京、大 阪外四
生命保險			資 二〇〇	第一生命保險相互會社 社長 矢野 恒太	京橋、京橋、三ノ一	京橋(56)自二八 至二八			東京、大 阪外四
生命保險			資 二、〇〇〇	第一徵兵保險株式會社 社長 太田 清藏	京橋、銀座西、三ノ三	京橋(56)自一〇一 至一〇一			東京、大 阪外五
生命保險			資 三〇〇	大同生命保險株式會社 社長 廣岡 惠三	京橋、京橋、三ノ二	京橋(56) 一六六 一六六			
生命保險			資 一、〇〇〇	野村生命保險株式會社 社長 柴山 鶯雄	日本橋、通、一ノ一	日本(24)自四七 至四七	三井、村東		

【生命傷害保險】

營業品目	種別	取引		又ハ資本金	商號	管業所	電話	取引銀行	電略	支店出張所所在地
		仕入	引出							
生命保險				資 三、〇〇〇 千円	安田生命保險株式會社 社長 四條 隆英	日本橋、小網、二ノ二	町場 (66) 自二三二 至二五七	安田 日本 臺灣	東京 (〇六) ニホンバ シキセホ	東京外一
生命保險				資 三、〇〇〇 千円	マニユフアク チヌラス生命保險會社 代表 テイ・シー・ランド メイトランド	麹町、丸ノ内、二ノ六	内丸ノ (23) 自一七九 至二〇八	第一 一	東京 (六五) マニユフ	名古屋、 大阪、福
徵兵保險、生命保險				資 三、〇〇〇 千円	富國徵兵保險相互會社 社長 根津嘉一郎	麹町、内幸、一ノ三	銀座 (57) 自二三〇 至二五九	明治、安 野村	東京 (六五) フコク	名古屋、 大阪、廣 島、靜岡 海濱、北
生命保險				資 〇〇〇	富士生命保險株式會社 常務 河野 九峰	麹町、丸ノ内、三ノ六	内丸ノ (23) 自一七九 至二〇八	三菱、昭 和	東京 (三三)	大阪外一
生命保險				資 一、〇〇〇	福徳生命保險株式會社 社長 川崎 甲子男	京橋、京橋、三ノ四	京橋 (56) 自二七五 至三〇四			
生命保險				資 一、〇〇〇	福壽生命保險株式會社 社長 神野 金之助	日本橋、江戸橋、一ノ二	橋日本 (24) 自二〇〇 至二二九			
生命保險				資 一、〇〇〇	國華徵兵保險株式會社 社長 川崎 甲子男	京橋、銀座、八ノ一	銀座 (57) 自一七九 至二〇八			
生命保險				資 一、〇〇〇	帝國生命保險株式會社 社長 朝吹 常吉	麹町、丸ノ内、一ノ二	内丸ノ (23) 自二三〇 至二五九			
生命保險				資 一、〇〇〇	愛國生命保險株式會社 社長 原 邦造	麹町、有樂、一ノ二ノ三	銀座 (57) 自二二〇 至二四九	三川 和、安 田	東京 (四八)	東京外一
生命保險				資 一、〇〇〇	共保生命保險株式會社 社長 柴山 鷲雄	芝、田村、一ノ一	銀座 (57) 自二二〇 至二四九			

【生命傷害保險】

營業品目	種別	取引		又ハ資本金	商號	管業所	電話	取引銀行	電略	支店出張所所在地
		仕入	引出							
生命保險				資 二、〇〇〇 千円	有隣生命保險株式會社 常務 高梨 博司	麹町、丸ノ内、三ノ一〇	内丸ノ (23) 自二三〇 至二五九	三川 友、第 三	東京 (三三) ニホ	東京外一
生命保險				資 二、〇〇〇	明治生命保險株式會社 社長 武市 利美	麹町、丸ノ内、二ノ一六	内丸ノ (23) 自二三〇 至二五九	安川 崎、第 百	東京 (五五) イト	大阪、京 都外一、三
生命保險				資 二、〇〇〇	三井生命保險株式會社 社長 有賀 長文	日本橋、室、二ノ一ノ一	橋日本 (24) 自一九三 至二二二	三井、第 一	東京 (五四)	
生命保險				資 二、〇〇〇	昭和生命保險相互會社 社長 八木 逸郎	京橋、京橋、二ノ八ノ二	京橋 (56) 自七二〇 至七四九	安井、三 菱	東京 (七五) ニホ	東京外三
生命保險				資 二、〇〇〇	仁壽生命保險株式會社 社長 下郷 傳平	麹町、内幸、一ノ一	銀座 (57) 自三八〇 至四〇九	三井、第 一	東京 (三〇) ニホ	東京外一
生命保險				資 一、〇〇〇	住友生命保險株式會社 社長 小倉 正恒	麹町、丸ノ内、一ノ二	内丸ノ (23) 自三八〇 至四〇九	三川、第 一	東京 (三〇) ニホ	東京外一

(4) 運送火災保險

營業品目	種別	取引地	販賣	營業收計 又六六本金	商號 營業者名	營業所	電話	取引銀行	電報 略	支店 所在地
火災、傷害、盜難、運送海上保險				資10,000千円	日本火災保險株式會社 社長 川崎 肇	日本橋、通、二ノ四	日本(24)自三九七 至三九九	川崎 本 日 本 三 本 日 本 勸 業 興 業 井 井	東京三九六 都 都	大阪、京 都
火災保險				資5,000	日本共立火災保險株式會社 會長 原 錦 吾	京橋、銀座西、六ノ三ノ	銀座(57)自四〇一 至四〇四	三 三 日 日 三 三 和 和 一 一 住 住 友 友 井 井	東京 四 五 五 九	大阪外七
火災、海上保險				資2,000	日章火災海上 再保險株式會社 代表 石井 良一	麹町、丸ノ内、二ノ六	內丸(23)自三七七 至三七九	昭 三 三 三 和 和 日 日 住 住 友 友 井 井	東京 三 五 三 六	大阪、名古 屋
火災保險				資5,000	東邦火災保險株式會社 會長 栗津 清亮	京橋、銀座西、五ノ一ノ	銀座(57)自四〇五 至四〇八	三 一 三 一 三 一 井 井	東京 一 一 六 四	東京
海上、火災、運送保險				資3,000	東洋海上火災保險株式會社 社長 下坂 藤太郎	麹町、丸ノ内、一ノ六	內丸(23)自二六六 至二六九	朝 橫 橫 橫 正 正 安 安 三 三 安 安	東京 一 五 一 〇	大阪、神 戶、福 島
火災、海上、運送保險				資5,000	東洋火災保險株式會社 社長 南 莞爾	麹町、大手、一ノ六	內丸(23)自二七〇 至二七三	正 安 安 田 三 三 隆 隆	東京 一 五 二 〇	大阪、大連
火災保險				資2,000	東京動產火災保險株式會社 社長 根岸 鍊次郎	日本橋、通、三ノ二ノ三	橋日本(24)自二七四 至二七七	三 川 住 住 友 友 第 第 百 百	東京 四 〇 五 〇	大阪、神 戶
火災、海上、運送、傷害 借用、自動車盜難、硝子 森林保險				資10,000	東京火災保險株式會社 社長 四條 隆英	麹町、大手、一ノ六	內丸(23)自二七五 至二七八	安 田 田 田	東京 三 〇 三 〇	大阪、京 都、橫濱
海上、火災、運送、自動 車盜難、硝子保險				資5,000	東京海上火災保險株式會社 會長 各務 謙吉	麹町、丸ノ内、一ノ六	內丸(23)自二七九 至二八二	東京 三 〇 三 〇	東京 三 〇 三 〇	大阪、神 戶、上海

海上、火災保險				資2,000千円	東明火災海上保險株式會社 會長 各務 謙吉	麹町、丸ノ内、一ノ六	內丸(23) 一七	川 崎 第 第 百 百	東京 五 〇 八 五	大阪、京 都、橫濱
火災保險				資5,000	東神火災保險株式會社 社長 根岸 鍊次郎	日本橋、通、三ノ二	橋日本(24)自二七九 至二八二	川 崎 第 第 百 百	東京 五 〇 八 五	大阪、京 都、橫濱
火災、海上、運送保險				資5,000	千歲火災海上 再保險株式會社 社長 門野 幾之進	京橋、京橋、二ノ二ノ一	京橋(56)自五三三 至五三六	三 井 井 井	東京 一 〇 一 〇	大阪、外
火災、海上、運送保險				資10,000	千代田火災保險株式會社 社長 門野 幾之進	京橋、京橋、二ノ二ノ一	京橋(56)自五三三 至五三六	三 井 井 井	東京 一 〇 一 〇	大阪、外
火災、傷害保險				資5,000	中央火災傷害保險株式會社 社長 森本 邦治郎	麹町、丸ノ内、三ノ二	內丸(23)自二〇一 至二〇四	日 本 三 三 第 第 一 一 住 住 友 友 井 井	東京 二 〇 三 三	大阪、外
火災、海上保險				資3,000	大倉火災海上保險株式會社 代表 林 幾太郎	京橋、銀座、三ノ四ノ一	京橋(56) 一八	日 本 三 三 第 第 一 一 住 住 友 友 井 井	東京 三 五 三 三	大阪、名古 屋、神
自動車保險				資1,000	大日本自動車保險株式會社 社長 中野 金次郎	麹町、丸ノ内、二ノ二〇	內丸(23)自三八一 至三八四	川 崎 第 第 百 百	東京 六 三 三 三	大阪、名古 屋、神
火災、運送、海上保險				資4,000	大北火災海上運送株式會社 社長 中野 金次郎	麹町、丸ノ内、二ノ二一	內丸(23)自三八五 至三八八	日 本 三 三 第 第 一 一 住 住 友 友 井 井	東京 六 三 三 三	大阪、神 戶
火災、海上、運送保險				資5,000	太平火災海上保險株式會社 社長 南 莞爾	日本橋、吳服橋、一ノ三	橋日本(24)自三九〇 至三九三	其 日 本 一 晝 晝 夜 夜	東京 四 〇 〇 〇	東京

【其他金融】

營業品目	種別	取引地	資本額	屋敷	營業所	電話	取引銀行	電報	支店出張所所在地
金融	質	取	三〇〇〇	羽間商店	本郷、湯島、一ノ二〇	下谷(83)	日本	日本	東京
質	質	取	一〇〇	伊勢屋	淀橋、角管、二ノ三四	川(85)	住友	東京	東京
質	質	取	三〇〇	花子	小石川、下富坂、一一	川(85)	住友	東京	東京
不動産有價證券取得貸借	質	取	三〇〇	花菱殖産株式會社	神田、旅籠、一ノ一七	下谷(83)	川崎	東京	東京
金融	質	取	三〇〇	原合名會社	神田、北神保、一三	九段(33)	住友	東京	東京
質	質	取	三〇〇	いなりや	向島、吾嬬西、一ノ三〇	墨田(74)	川崎	東京	東京
質	質	取	三〇〇	大黒屋	下谷、坂本、三ノ一六	墨田(74)	川崎	東京	東京
金融仲介	質	取	三〇〇	相益商會	日本橋、江戸橋、一ノ五	墨田(74)	川崎	東京	東京
質	質	取	三〇〇	林	兜橋ビル	墨田(74)	川崎	東京	東京
質	質	取	三〇〇	林	世田谷、三軒茶屋、五八	墨田(74)	川崎	東京	東京
電話金融	質	取	三〇〇	濱合名會社	日本橋、蠣殻、一ノ三	墨田(74)	川崎	東京	東京

營業品目	種別	取引地	資本額	屋敷	營業所	電話	取引銀行	電報	支店出張所所在地
質	質	取	三〇〇	武藏屋	中野、上高田、一ノ二三四	中野	金	東京	東京
質	質	取	三〇〇	萩原	豊島、巢鴨、七ノ一七七	墨田(74)	住友	東京	東京
金融	質	取	三〇〇	橋本商事株式會社	本所、厩橋、一ノ一三	墨田(74)	住友	東京	東京
金融	質	取	三〇〇	日本勸業株式會社	深川、古石場、三ノ一七	墨田(74)	住友	東京	東京
質	質	取	三〇〇	尾張屋	深川、永代、二ノ七ノ九	本所(73)	第一、安和	東京	東京
金融	質	取	三〇〇	株式會社日曜會	神田、五軒、一六	三〇三	安田	東京	東京
金融	質	取	三〇〇	日興商事株式會社	麹町、丸ノ内、三ノ二	丸ノ内(23)	安田	東京	東京
各種事業投資	質	取	三〇〇	西協合名會社	日本橋、江戸橋、二ノ八	日本(24)	安田	東京	東京
有價證券、不動産買賣仲介、金融	質	取	三〇〇	西澤合資會社	神田、表神保、一〇	神田(25)	安田	東京	東京
不動産買賣、金融	質	取	三〇〇	西澤	京橋、銀座、六ノ五ノ一	三〇三	安田	東京	東京
質	質	取	三〇〇	植田屋	神田、元佐久間、一一	三〇三	安田	東京	東京
質	質	取	三〇〇	佐々屋	王子、王子、一一九四	王子	川崎	東京	東京

【其他金融】

【其他金融】

營業品目	營業種類	取引地	資本額	商號	營業所	電話	取引銀行	電報略稱	支店出張所所在地
金融			六〇〇	小原	品川、大井倉田、三ノ四〇五				
金融			六〇〇	小川藤三郎	豊島、雜司ヶ谷、二ノ四三九				
質			六〇〇	小川榮吉	城東、大島、二ノ六六二				
金融			六〇〇	小田川與右衛門	蒲田、糝谷、八六七				
質			三〇〇	小田切勝太郎	麻布、三河臺、一四	赤坂(48)	川崎第一		
金融			三〇〇	合資會社小田切商店	四谷、傳馬、一ノ一一	四谷(35)	東京貯藏		
電話買賣			三〇〇	小野惣次郎	目黒、上目黒、六ノ一四九四	青山(36)	日本晝夜		
金融			三〇〇	小澤朝廣	麻布、森元、三ノ二	赤坂(48)	東京		
質			三〇〇	尾崎忠一	芝、中門前、三ノ一三	芝(43)	東京		
金融			三〇〇	折田直三郎	向島、吾嬭西、六ノ八六		川崎第百		

【其他金融】

營業品目	營業種類	取引地	資本額	商號	營業所	電話	取引銀行	電報略稱	支店出張所所在地
金融			九〇〇	折田春吉	城東、大島、八ノ四八八		川崎貯蓄		
質			九〇〇	大岩合資會社	小石川、關口水道、四				
質			九〇〇	大江高次	世田谷、池尻、一四五				
質			九〇〇	伊勢屋大畑三郎兵衛	京橋、木挽、四ノ五ノ五		日本晝夜		
質			九〇〇	甲子質店大橋庸太郎	下谷、竹、二二一	下谷(83)	日本晝夜		
質			九〇〇	萬屋大橋慶次	豊島、池袋、二ノ八七三		川崎第百		
質			九〇〇	大西義次郎	本郷、森川、七三		日本晝夜		
質			九〇〇	丸屋大友仁三郎	四谷、谷、一ノ一四	四谷(35)			
質			九〇〇	大友善平	小石川、西丸、三九		安田		
質			九〇〇	太田季吉	本郷、湯島新花、九三	川小石(85)			
質			九〇〇	大高鍵次郎	杉並、堀ノ内、九七	中野	住友		
質			九〇〇	富多屋大瀧盛一	芝、白金三光、七	高輪(44)	東京府農工		

【其他金融】

營業品目	營業種別	取引地	資本額 又ハ資本金	商號 營業者名	營業所	電話	取引銀行	振替 電略	支店 所在地
質			四〇〇	大野繁太郎	神田、佐桐木、二二	神田(25)	安田		
質			三〇〇	大野正治	豊島、西巢鴨、四ノ二		東京貯蓄		
質			三〇〇	大野富五郎	豊島、池袋、二ノ八九一		川崎第百(池袋)貯蓄		
質			一〇〇	大野幸之助	板橋、板橋、六ノ七九八		川崎第百(丸の内)貯蓄		
質			三〇〇	株式會社大信	神田、須田、二ノ二一	神田(25)	川崎第百(昭和三田)	東京豊泰	
質			三〇〇	大久保重次郎	四谷、新宿、二ノ七〇	四谷(35)	名古屋(新宿)		
質			三〇〇	株式會社大久保	澁橋、柏木、一ノ八九	四谷(35)	安田(新宿)		
質			三〇〇	大倉平八郎	向島、寺島、七ノ二二〇		川崎第百		
質			三〇〇	大和屋熊允	神田、元久右衛門、一ノ一〇		川崎第百		
質			三〇〇	岡田祝三	下谷、東墨門、一				
質			三〇〇	岡村權藏	中野、新井薬師、五一七				

營業品目	營業種別	取引地	資本額 又ハ資本金	商號 營業者名	營業所	電話	取引銀行	振替 電略	支店 所在地
質			四〇〇	岡安莊三郎	本郷、駒込千駄木、二八四	川小石(85)	安田		
質			三〇〇	岡安大八	下谷、上野、一ノ一七				
質			三〇〇	岡安敬三郎	品川、大井山中、四三三一				
質			三〇〇	岡安友治	澁橋、戸塚、一ノ四〇一	牛込(34)	川崎第百		
質			三〇〇	岡光雄	板橋、板橋、五ノ八八八		安田貯蓄	東京	
質			三〇〇	岡本榮之助	品川、五反田、二ノ三〇七				
質			三〇〇	家滿久 恩田善吉	本郷、金助、三三	川小石(85)	日本晝夜		
質			三〇〇	大和屋 恩田重三	下谷、仲御徒、二ノ二八				
質			三〇〇	大和屋 恩田三吉	下谷、坂本、一ノ一五	下谷(83)	日本晝夜		
質			三〇〇	大和屋 恩田泰	下谷、入谷、四一八				
質			三〇〇	伊坂屋 若松重治郎	京橋、西八丁堀、一ノ七	京橋(56)	安田		

【其他金融】

營業品目	營業種別	取引地	取入	販賣	營業收益額 又ハ資本金	商號	營業者名	營業所	電話	取引銀行	電振略	支店出張 所在地
質					一五〇	勝田屋	勝田忠次郎	本郷、駒込東片、四九	川小石(85)	三九六第一		
質					三三	勝浦	勝浦太七	本郷、駒込追分、六七	川小石(85)	二三三(本郷)		
質					一〇〇	金子屋	金子邦太郎	本郷、駒込坂下、三八	川小石(85)	二〇〇住友	東京 二三九六	
質					一〇〇	金子屋	金子新右衛門	神田、東松下、四六	浪花(67)	三〇〇東京貯蔵		
金融					一〇〇	金子	金子富三郎	牛込、通寺、二三	牛込(34)	五二八		
質					五	金子	金子磯次郎	本郷、森川、九四ノ二			日本晝夜	
電話買賣、金融					六	佐野屋	金井昇之助	淺草、駒形、一ノ八ノ二	淺草(84)	三〇〇安田(淺草) 四〇〇(東京)		
質					六	佐野屋	龜田與七	葛飾、木田立石、五七六			昭和(玉ノ井)	
質					資 千円	合資會社龜田屋質店	代表 酒井英一	荒川、南千佳、八ノ八	淺草(84)	八八安田(千佳)	東京 二六五二	千葉
金融、有價證券買賣					資 千円	合資會社神戶商店	代表 神戶昇作	小石川、大塚仲、五六	大塚(86)	三三〇住友(天塚)	東京 七〇九九	東京
質					資 千円	冠松	冠松兵衛	本郷、本郷、四ノ六	川小石(85)	三三六		
質					資 千円	冠松	冠松次郎	瀧野川、中里、一〇七	川小石(85)	三三六		
有價證券、不動産買賣、投資					資 千円	萬興業株式會社	代表 小島兼次郎	日本橋、通、一ノ二ノ四	日本橋(24)	一八三川崎第百		
質					資 千円	吉岡	吉岡靖夫	目黒、下目黒、三ノ六〇三	日本橋(24)	一八三川崎第百		
質					資 千円	吉川質店	吉川富吉	赤坂、青山北、四ノ八一	青山(36)	一七六住友(青山)		
質					資 千円	吉川質店	吉川鶴吉	赤坂、青山傳馬、六ノ一八	青山(36)	一三六住友		
質					資 千円	吉川	吉川格造	牛込、早稻田鶴巻、二六			住友、長岡	
質					資 千円	國府屋	吉川三男	本郷、西片、一〇	川小石(85)	六六三日本晝夜		
質					資 千円	上總屋	吉田忠雄	豊島、池袋、二ノ九二八	川小石(85)	六六三日本晝夜		
質					資 千円	佐野屋	吉田喜太郎	葛飾、本木根川、三二七	川小石(85)	六六三日本晝夜		

營業品目	營業種別	取引地	取入	販賣	營業收益額 又ハ資本金	商號	營業者名	營業所	電話	取引銀行	電振略	支店出張 所在地
質					一五〇	粕谷	粕谷正一	澁谷、圓山、七九	青山(36)	三三三(澁谷)		
質					資 千円	合資會社神戶商店	代表 神戶昇作	小石川、大塚仲、五六	大塚(86)	三三〇住友(天塚)	東京 七〇九九	東京
質					資 千円	冠松	冠松兵衛	本郷、本郷、四ノ六	川小石(85)	三三六		
有價證券、不動産買賣、投資					資 千円	萬興業株式會社	代表 小島兼次郎	日本橋、通、一ノ二ノ四	日本橋(24)	一八三川崎第百		
質					資 千円	吉岡	吉岡靖夫	目黒、下目黒、三ノ六〇三	日本橋(24)	一八三川崎第百		
質					資 千円	吉川質店	吉川富吉	赤坂、青山北、四ノ八一	青山(36)	一七六住友(青山)		
質					資 千円	吉川質店	吉川鶴吉	赤坂、青山傳馬、六ノ一八	青山(36)	一三六住友		
質					資 千円	吉川	吉川格造	牛込、早稻田鶴巻、二六			住友、長岡	
質					資 千円	國府屋	吉川三男	本郷、西片、一〇	川小石(85)	六六三日本晝夜		
質					資 千円	上總屋	吉田忠雄	豊島、池袋、二ノ九二八	川小石(85)	六六三日本晝夜		
質					資 千円	佐野屋	吉田喜太郎	葛飾、本木根川、三二七	川小石(85)	六六三日本晝夜		

【其他金融】

營業品目	種別	取引	地方	資本額 又六資本金	商號	營業所	電話	取引銀行	電報略	支店出張 所在地
金融				三〇〇〇〇	吉村辰次郎	本所、綾、三ノ二	本所(73)	住友(本所)		
金融				三〇〇	吉澤實店	淀橋、柏木、一ノ一八三		昭和(新宿)		
金融				二〇〇	吉見龜治郎	淺草、馬道、三ノ五	根岸(87)	第一、安田		
金融				一〇〇	芳川辰次郎	麻布、山元、五九				
事業投資				七〇〇	養老榮次郎	大森、新井宿、六ノ四四二	大森	川崎(大森)		
金融				三〇〇	合資會社萬屋質店	日本橋、蠟燭、三ノ三	浪花(67)	第五四第		
金融				二〇〇	横内商事株式會社	下谷、茅、二ノ一五	下谷(83)	安田(下谷)		
金融				一〇〇	横倉眞三郎	澁谷、神宮通、二ノ九	青山(36)	六三六		
金融				一〇〇	横倉福二郎	澁谷、元廣尾、一八	高輪(44)	昭和三菱		
金融				一〇〇	横倉秀吉	澁橋、柏木、一ノ一二一	四谷(35)	三三七		
金融				一〇〇	横倉榮造	向島、吾嬬西、一ノ二六		東京中野		

質	質	質	金融	質	金融	質	質	質	質	質	質
三六	三〇	二五	三三	二二	二二	二二	二二	二二	二二	二二	二二
高島賢太郎	平辰次郎	田口安藏	田村米藏	田中米吉	田中金太郎	田中岩治	田鍋萬治	田沼正次郎	田戸龜太郎	田隆之助	田山彦三郎
足立屋	福島屋	王子、赤羽、四〇八	大森、山王、一ノ二七九	豐島、西巢鴨、二ノ二二四	大森、大森、一ノ一五五	麻布、谷、四一	深川、東、四六	澁谷、千駄ヶ谷、二ノ四六〇	下谷、谷中初音、四ノ一五九	芝、三田、二ノ三	京橋、月島通、三ノ一〇
牛込、天神、七八	小石川、大塚坂下、五	赤羽	大森	川崎(第百)	大森	赤坂(48)	本所(73)	下谷(83)	高輪(44)	高輪(44)	安田(深川)
三三八		三九	五六	五六	五六	三四	三四	三五	三九	三九	安田(本所)
	住友(大塚)	川崎貯蓄	大森(大森)	川崎(第百)	大森(大森)	安田(本所)	安田(本所)	安田貯蓄	日本晝夜	日本晝夜	東京
	(江戸)										東京

【其他金融】

【其他金融】

營業品目	營業種別	取引地	資本	營業所	電話	取引銀行	電報略	支店出張所在地
質	質	質	資 千円 上野屋	河内屋 赤坂、田、六ノ三	青山 (36)	安田貯蓄		
質	質	質	資 千円 小倉屋	下谷、谷中初音、二ノ七	下谷 (83)	昭本勸業		
質	質	質	資 千円 宇田川	世田谷、三宿、一八				
質	質	質	資 千円 宇田川	幸澁谷、下通、三ノ一六	高輪 (44)	昭本勸業		
質	質	質	資 千円 宇田川	向島、寺島、一ノ一六二				
質	質	質	資 千円 三河屋	脩城東、龜戸、二ノ二九	墨田 (74)	川崎第百		
質	質	質	資 千円 澤湯屋	小石川、大塚坂下、一一	大塚 (86)	住友天塚		
質	質	質	資 千円 上野屋	湯島同朋、一一	下谷 (83)	川崎第百		
質	質	質	資 千円 三芳屋	板橋、練馬北、三ノ一九	高輪 (44)	昭本勸業		
質	質	質	資 千円 上野屋	豊島、日之出、三ノ五	牛込 (34)	三和天塚		
質	質	質	資 千円 上野屋	飯田、一ノ一ノ四	九段 (33)	安田貯蓄		

【其他金融】

營業品目	營業種別	取引地	資本	營業所	電話	取引銀行	電報略	支店出張所在地
質	質	質	資 千円 内田	淺草、石濱、二ノ一八	大塚 (86)	住友天塚		東京
質	質	質	資 千円 内田	豊島、西巢鴨、二ノ二一				
質	質	質	資 千円 内田	板橋、練馬北、三ノ一九				
質	質	質	資 千円 請地	本郷、駒込動坂、三〇八	小石 (85)	三本貯蓄		東京
質	質	質	資 千円 植松	豊島、池袋、二ノ一一三	大塚 (86)			東京
質	質	質	資 千円 梅本竹三郎	牛込、若松、一〇二				
質	質	質	資 千円 海邊信一郎	京橋、新富、三ノ一三ノ一	京橋 (56)	第一京橋		東京
質	質	質	資 千円 白射鎮夫	本郷、駒込千駄木、二二〇	小石 (85)			
質	質	質	資 千円 白射陽太郎	下谷、谷中初音、四ノ一七	下谷 (83)			
質	質	質	資 千円 野村清吉	芝、白金、六七	高輪 (44)			
質	質	質	資 千円 野口光	牛込、山吹、一六四				

【其他金融】

營業品目	營業種別	取引地	支店	資本額	代表者	事務所	電話	取引銀行	振替	支店出張所所在地
金融、家屋貸貸				資	黒田合資會社 代表 黒田惣三郎	品川、北品川、三ノ二七二	高輪(44) 三ノ二七二	三菱(品川)		
				資	桑原龍吉	下谷、車坂、七二	下谷(83) 二〇三	安田		
				資	天満屋 藏野 欽之助	白金志田、五四		日本晝夜(麻布)		
				資	天満屋 藏野 芳樹	三田四國、二ノ四	三田(45) 四〇三	昭和三田		
				資	天満屋 藏野 啓之助	白金三光、二九	高輪(45) 七〇〇	安田貯蓄		
				資	熊倉數馬	本郷、駒込千駄木、一四四		安田		
				資	熊谷安太郎	荒川、尾久、一ノ九七八	下谷(83) 三三三			
				資	熊木照吉	本所、小梅、三ノ三ノ二	大塚(86) 一六五			

【其他金融】

營業品目	營業種別	取引地	支店	資本額	代表者	事務所	電話	取引銀行	振替	支店出張所所在地
有價証券、不動産取得利 用投資				資	山二商事株式會社 社長 鈴木義多郎	麻布、永坂、六六	赤坂(48) 三	川崎第百(六本木)		東京
				資	柳吾妻屋 川 薫	豊島、池袋、二ノ一一二	大塚(86) 一七〇	川崎第百(池袋)		東京
				資	八洲商事株式會社 専務 岩波 芳	下谷、御徒、二ノ一六	下谷(83) 四四六	川崎第百(上野)		東京
				資	八木澤武三郎	荏原、小山、七八	荏原 四〇二	川崎第百(小)		東京
				資	矢野 静一	牛込、市ヶ谷田、三ノ二一	牛込(34) 三三三	第一(牛込)		
				資	矢野 九つ	小石川、表、五五				
				資	山田惣兵衛	浅草、西三筋、一〇		三和(浅草)		
				資	山田 涉	中野、新井薬師、五〇三				
				資	山田喜十郎	向島、寺島、六ノ五八		昭		
				資	山田喜一	本郷、駒込道分、二九	川小石(85) 一七七	住友(白山)		
				資	山中榮太郎	大森、入新井、三ノ一三				

營業品目	種別	取引地	取引地方	資本、千円	商號	營業者名	營業所	電話	取引銀行	電略替	支店出張所所在地
不動產有價證券ニ對スル投資				資五、〇〇〇	富士合名會社	社長 中島喜代一	麹町、丸の内、二ノ一六 明治生命館	九ノ二〇 内九ノ二〇	第一、安田	東京 七三六	
質				資四、〇〇〇	藤井清五郎	牛込、通寺、二五	牛込(34)	二〇九	第一、安田	東京 七三六	
質				資三、〇〇〇	藤井伊平	本郷、駒込千駄木、二九四	牛込(34)	二〇九	第一、安田	東京 七三六	
質				資二、〇〇〇	藤原爲藏	杉並、上荻窪、六五五	牛込(34)	二〇九	第一、安田	東京 七三六	
質				資一、〇〇〇	藤岡吉之助	牛込、辨天、六六	牛込(34)	二〇九	第一、安田	東京 七三六	
質				資一、〇〇〇	藤川新助	本郷、根津片、八	牛込(34)	二〇九	第一、安田	東京 七三六	
質				資一、〇〇〇	櫻井屋藤田實證券店	淀橋、百人、二ノ一七五	牛込(34)	二〇九	第一、安田	東京 七三六	
質				資一、〇〇〇	ヤマ宗	淺草、千束、一ノ二〇	根岸(87)	一七九	第一、安田	東京 七三六	
質				資一、〇〇〇	萬盛商會	神田、東福田、二	浪花(67)	三五六	第一、安田	東京 七三六	
質				資一、〇〇〇	古川齋次郎	本郷、根津西須賀、一一	川小石(85)	一六四	第一、安田	東京 七三六	
質				資一、〇〇〇	古川愛造	本郷、根津西須賀、一一	川小石(85)	一六四	第一、安田	東京 七三六	
質				資一、〇〇〇	古川享芝	芝、濱松、一ノ九ノ四	芝(43)	一九七	第一、安田	東京 七三六	

營業品目	種別	取引地	取引地方	資本、千円	商號	營業者名	營業所	電話	取引銀行	電略替	支店出張所所在地
質				資一、〇〇〇	合資會社福井屋倉庫	代表 志賀權五郎	牛込、早稻田鶴巻、五九	牛込(34)	三〇三	昭和(江戸川)	
質				資一、〇〇〇	高野屋	福原雙雄	品川、北品川、一ノ九四	高輪(44)	六三三	日本晝夜	
質				資一、〇〇〇	横倉屋	福田カメ	麻布、籠筒、四二	赤坂(48)	三七七	住友(赤坂)	
質				資一、〇〇〇	横倉屋	福田武雄	荏原、戸越、三三八	荏原	三三三	日本勸業	
質				資一、〇〇〇	福田益藏	荏原、中延、五八四	荏原	三三三	日本勸業		
質				資一、〇〇〇	福島屋	福島藤三郎	小石川、同心、三二	川小石(85)	三三三	住友(大塚)	
質				資一、〇〇〇	福島屋	福島彌兵衛	本所、練、一ノ六ノ九	本所(73)	三三三	第一(本所)	
質				資一、〇〇〇	島田屋	小林市五郎	本郷、駒込淺嘉、六三	本所(73)	三三三	第一(本所)	
質				資一、〇〇〇	小林實店	小林芳三	下谷、入谷、二九〇	三三三	第一(駒形)		
質				資一、〇〇〇	小林	動	淀橋、角筈、一ノ八七六	四谷(35)	三三八	第一(駒形)	
質				資一、〇〇〇	小林安右衛門	葛飾、本田立石、八一八	牛込(34)	三〇三	第一(駒形)		
質				資一、〇〇〇	小田實店	小田平之助	牛込、喜久井、三七	牛込(34)	三〇三	第一(駒形)	

【其他金融】

營業品目	種別	取引地	取引地方	登記簿 又ハ資本金	商號 營業者名	營業所	電話	取引銀行	電振替	支店出張 所在地
質				資	古島恒男	豊島、西巢鴨、四ノ一八三		東京貯蓄		
質				資	合名會社興善社	麴町、麴、一〇ノ一	九段(33)	東京貯蓄		
質				資	二葉屋	豊島、西巢鴨、四ノ二七五	四谷(35)	東京貯蓄		
質				資	近藤荒樹事務所	麴町、丸ノ内、二ノ二	丸ノ内(23)	川崎第一 三井、三菱 (丸ノ内第二 三和、日比谷 昭五(丸ノ内) 昭五(丸ノ内) 日本晝夜		
質				資	井澤屋	瀧野川、上中里、二七七	王子	川崎第百		
質				資	遠藤合名會社	淺草、淺草橋、二ノ二三	淺草(84)	川崎第百		
質				資	手塚永吉	麻布、北新門前、三	赤坂(48)	安田	東京	
質				資	株式會社帝國交通協會	日本橋、江戸橋、二ノ六	日本(24)	神戸岡崎	東京	

【其他金融】

營業品目	種別	取引地	取引地方	登記簿 又ハ資本金	商號 營業者名	營業所	電話	取引銀行	電振替	支店出張 所在地
質				資	古島恒男	豊島、西巢鴨、四ノ一八三		東京貯蓄		
質				資	合名會社興善社	麴町、麴、一〇ノ一	九段(33)	東京貯蓄		
質				資	二葉屋	豊島、西巢鴨、四ノ二七五	四谷(35)	東京貯蓄		
質				資	近藤荒樹事務所	麴町、丸ノ内、二ノ二	丸ノ内(23)	川崎第一 三井、三菱 (丸ノ内第二 三和、日比谷 昭五(丸ノ内) 昭五(丸ノ内) 日本晝夜		
質				資	井澤屋	瀧野川、上中里、二七七	王子	川崎第百		
質				資	遠藤合名會社	淺草、淺草橋、二ノ二三	淺草(84)	川崎第百		
質				資	手塚永吉	麻布、北新門前、三	赤坂(48)	安田	東京	
質				資	株式會社帝國交通協會	日本橋、江戸橋、二ノ六	日本(24)	神戸岡崎	東京	

【其他金融】

營業品目	營業種別	取引地	資本額	商號	營業者名	營業所	電話	取引銀行	振替	支店出張所所在地
電氣、瓦斯、鐵道事業投資			資三、〇〇〇千円	寺田安太郎	在田、小山、三一〇	在田	三六九	川崎第百	東京六六	東京
				藏野芳樹	芝、三田四國、二ノ四	三田(45)	FOR			
				青柳敬四郎	大森、入新井、二ノ一	大森	二六五	川崎第百		東京
				青木角太郎	本郷、駒込富士前、二二					
				青木惣作	本郷、元、二ノ三三					
				青木清三郎	本所、太平、四ノ一七、一	墨田(74)	三七二			
				青木舜治	豊島、西巢鴨、二ノ二二					
				赤羽利助	芝、金杉、四ノ四	三田(45)	四〇六	安田(三田)		
				赤尾頼重	小石川、大塚、一一			川崎第百		
				荒井良之助	小石川、雜司ヶ谷、三五			住友(大塚)		

營業品目	營業種別	取引地	資本額	商號	營業者名	營業所	電話	取引銀行	振替	支店出張所所在地
				荒井文吉	蒲田、蒲田、七八〇	大塚(86)	二五五			
				荒井清子	豊島、西巢鴨、一ノ三四					
				新井藤四郎	京橋、西八丁堀、三ノ七					
				新井英一郎	荒川、三河島、六ノ四〇	下谷(83)	六五五	第三(根岸)		東京
				淺尾倉之助	南佐久間、一ノ二					
				淺香正次	荒川、南千住、一ノ二一	淺草(84)	六四九	日本晝夜		東京
				朝川秀鏡	淺草、今月、三ノ一	淺草(84)	三三六	昭和(吉野町)		東京
				淺田定道	淀橋、柏木、二二三二					
				淺田幾三郎	淀橋、淀橋、六三七	四谷(35)	二三五	住友(中野)		東京
				淺古長三郎	淺草、馬道、四ノ七	淺草(84)	二六六			
				秋山幸太郎	本郷、本郷、一ノ三三、一					
				秋山正夫	澁谷、新橋、二三					

【其他金融】

【其他金融】

營業品目	種別	取引地	資本	屋號	營業所	電話	取引銀行	電報略	支店出張所所在地
金融	質	質	質	質	質	質	質	質	質
新谷軍記	下谷、下根岸、三七	都屋	六	新谷軍記	下谷、下根岸、三七		住友(神田)		東京
比留間	比留間	武藏屋	六	比留間	比留間		住友(新宿)		東京
大和屋	大和屋	大和屋	七	大和屋	大和屋		東京貯藏		東京
樋口和兵衛	樋口和兵衛	樋口和兵衛	七	樋口和兵衛	樋口和兵衛		昭和(江戸川)		東京
廣谷恭三	廣谷恭三	廣谷恭三	六	廣谷恭三	廣谷恭三		東京貯蓄		東京
松屋	松屋	松屋	六	松屋	松屋		川崎貯蓄		東京
伊勢屋	伊勢屋	伊勢屋	六	伊勢屋	伊勢屋		川崎貯蓄		東京
日吉屋	日吉屋	日吉屋	六	日吉屋	日吉屋		川崎貯蓄		東京
茂木正金株式會社	茂木正金株式會社	茂木正金株式會社	六	茂木正金株式會社	茂木正金株式會社		安田貯蓄		東京
福島屋	福島屋	福島屋	六	福島屋	福島屋		安田貯蓄		東京
茂本芳藏	茂本芳藏	茂本芳藏	六	茂本芳藏	茂本芳藏		安田貯蓄		東京
森實店	森實店	森實店	六	森實店	森實店		安田貯蓄		東京
森川連次郎	森川連次郎	森川連次郎	六	森川連次郎	森川連次郎		安田貯蓄		東京
森川清次郎	森川清次郎	森川清次郎	六	森川清次郎	森川清次郎		安田貯蓄		東京
持田晋吉	持田晋吉	持田晋吉	六	持田晋吉	持田晋吉		安田貯蓄		東京
本吉忠三郎	本吉忠三郎	本吉忠三郎	六	本吉忠三郎	本吉忠三郎		安田貯蓄		東京
關口民三郎	關口民三郎	關口民三郎	六	關口民三郎	關口民三郎		安田貯蓄		東京
關根三吉	關根三吉	關根三吉	六	關根三吉	關根三吉		安田貯蓄		東京
瀨田麟一	瀨田麟一	瀨田麟一	六	瀨田麟一	瀨田麟一		安田貯蓄		東京
株式會社	株式會社	株式會社	六	株式會社	株式會社		安田貯蓄		東京
森下傳藏商店	森下傳藏商店	森下傳藏商店	六	森下傳藏商店	森下傳藏商店		安田貯蓄		東京
森村勸業證券株式會社	森村勸業證券株式會社	森村勸業證券株式會社	六	森村勸業證券株式會社	森村勸業證券株式會社		安田貯蓄		東京
高田梅吉	高田梅吉	高田梅吉	六	高田梅吉	高田梅吉		安田貯蓄		東京
株式會社	株式會社	株式會社	六	株式會社	株式會社		安田貯蓄		東京
關口民三郎	關口民三郎	關口民三郎	六	關口民三郎	關口民三郎		安田貯蓄		東京
關根三吉	關根三吉	關根三吉	六	關根三吉	關根三吉		安田貯蓄		東京
瀨田麟一	瀨田麟一	瀨田麟一	六	瀨田麟一	瀨田麟一		安田貯蓄		東京
株式會社	株式會社	株式會社	六	株式會社	株式會社		安田貯蓄		東京
森下傳藏商店	森下傳藏商店	森下傳藏商店	六	森下傳藏商店	森下傳藏商店		安田貯蓄		東京
森村勸業證券株式會社	森村勸業證券株式會社	森村勸業證券株式會社	六	森村勸業證券株式會社	森村勸業證券株式會社		安田貯蓄		東京
高田梅吉	高田梅吉	高田梅吉	六	高田梅吉	高田梅吉		安田貯蓄		東京
株式會社	株式會社	株式會社	六	株式會社	株式會社		安田貯蓄		東京

【其他金融】

營業品目	種別	取引地	資本	屋號	營業所	電話	取引銀行	電報略	支店出張所所在地
金融	質	質	質	質	質	質	質	質	質
新谷軍記	新谷軍記	新谷軍記	六	新谷軍記	新谷軍記		住友(神田)		東京
比留間	比留間	比留間	六	比留間	比留間		住友(新宿)		東京
大和屋	大和屋	大和屋	七	大和屋	大和屋		東京貯藏		東京
樋口和兵衛	樋口和兵衛	樋口和兵衛	七	樋口和兵衛	樋口和兵衛		昭和(江戸川)		東京
廣谷恭三	廣谷恭三	廣谷恭三	六	廣谷恭三	廣谷恭三		東京貯蓄		東京
松屋	松屋	松屋	六	松屋	松屋		川崎貯蓄		東京
伊勢屋	伊勢屋	伊勢屋	六	伊勢屋	伊勢屋		川崎貯蓄		東京
日吉屋	日吉屋	日吉屋	六	日吉屋	日吉屋		川崎貯蓄		東京
茂木正金株式會社	茂木正金株式會社	茂木正金株式會社	六	茂木正金株式會社	茂木正金株式會社		安田貯蓄		東京
福島屋	福島屋	福島屋	六	福島屋	福島屋		安田貯蓄		東京
茂本芳藏	茂本芳藏	茂本芳藏	六	茂本芳藏	茂本芳藏		安田貯蓄		東京
森實店	森實店	森實店	六	森實店	森實店		安田貯蓄		東京
森川連次郎	森川連次郎	森川連次郎	六	森川連次郎	森川連次郎		安田貯蓄		東京
森川清次郎	森川清次郎	森川清次郎	六	森川清次郎	森川清次郎		安田貯蓄		東京
持田晋吉	持田晋吉	持田晋吉	六	持田晋吉	持田晋吉		安田貯蓄		東京
本吉忠三郎	本吉忠三郎	本吉忠三郎	六	本吉忠三郎	本吉忠三郎		安田貯蓄		東京
關口民三郎	關口民三郎	關口民三郎	六	關口民三郎	關口民三郎		安田貯蓄		東京
關根三吉	關根三吉	關根三吉	六	關根三吉	關根三吉		安田貯蓄		東京
瀨田麟一	瀨田麟一	瀨田麟一	六	瀨田麟一	瀨田麟一		安田貯蓄		東京
株式會社	株式會社	株式會社	六	株式會社	株式會社		安田貯蓄		東京
森下傳藏商店	森下傳藏商店	森下傳藏商店	六	森下傳藏商店	森下傳藏商店		安田貯蓄		東京
森村勸業證券株式會社	森村勸業證券株式會社	森村勸業證券株式會社	六	森村勸業證券株式會社	森村勸業證券株式會社		安田貯蓄		東京
高田梅吉	高田梅吉	高田梅吉	六	高田梅吉	高田梅吉		安田貯蓄		東京
株式會社	株式會社	株式會社	六	株式會社	株式會社		安田貯蓄		東京
關口民三郎	關口民三郎	關口民三郎	六	關口民三郎	關口民三郎		安田貯蓄		東京
關根三吉	關根三吉	關根三吉	六	關根三吉	關根三吉		安田貯蓄		東京
瀨田麟一	瀨田麟一	瀨田麟一	六	瀨田麟一	瀨田麟一		安田貯蓄		東京
株式會社	株式會社	株式會社	六	株式會社	株式會社		安田貯蓄		東京
森下傳藏商店	森下傳藏商店	森下傳藏商店	六	森下傳藏商店	森下傳藏商店		安田貯蓄		東京
森村勸業證券株式會社	森村勸業證券株式會社	森村勸業證券株式會社	六	森村勸業證券株式會社	森村勸業證券株式會社		安田貯蓄		東京
高田梅吉	高田梅吉	高田梅吉	六	高田梅吉	高田梅吉		安田貯蓄		東京
株式會社	株式會社	株式會社	六	株式會社	株式會社		安田貯蓄		東京

【其他金融】

營業品目	種別	取引地	資本額	商號	營業者名	營業所	電話	取引銀行	電替略振	支店出張所所在地
質			資 千円	關元三郎	本郷、森川、八〇		王子 三〇五	川崎第百		東京
質			資 千円	株式會社善友會	王子、豊島、一三二		王子 三〇五	川崎第百		東京
質			資 千円	須藤茂重	荒川、三河島、七ノ七三〇		高輪(44)	日本晝夜		東京
質			資 千円	須賀兼吉	品川、五反田、二ノ三三六		高輪(44)	日本晝夜		東京
質			資 千円	須江千六	品川、末廣、一〇		下谷(83)	日本晝夜		東京
質			資 千円	菅矢太郎	本郷、駒込坂下、一五三		小石(85)	日本晝夜		東京
質			資 千円	菅田佐太郎	芝、金杉、二ノ二八		三田(45)	第一(三)田		東京
質			資 千円	菅田利三郎	下谷、龍泉寺、三六一		淺草(84)	第一(三)田		東京
質			資 千円	株式會社崇成社	日本橋、通、一		日本(24)	信濃(東京)		東京
質			資 千円	杉井秋	蒲田、女塚、三二〇		蒲田			東京
質			資 千円	杉津貞二	本所、横川橋、二ノ一四		蒲田			東京

【其他金融】

營業品目	種別	取引地	資本額	商號	營業者名	營業所	電話	取引銀行	電替略振	支店出張所所在地
金融			資 千円	杉本	薰世田谷、大原、一四七		町茅場(86)	三井(日本橋)		東京
電話、債券買賣、金融			資 千円	鈴木幸太郎	京橋、木挽、五ノ三ノ七		銀座(57)	第一(日本晝夜)		東京
電話買賣、金融			資 千円	鈴木木	勝		町茅場(86)	第一(日本晝夜)		東京
質			資 千円	鈴木源造	赤坂、田、一六		青山(36)	東京貯藏		東京
質			資 千円	鈴木銀次郎	本郷、本郷、四ノ四八		小石(85)	住友、昭和		東京
質			資 千円	鈴木榮三郎	本郷、本郷、三ノ一ノ二〇		小石(85)	第一(東京)		東京
質			資 千円	鈴木格之助	大森、入新井、四ノ八七〇		大森	川崎第百		東京
質			資 千円	鈴木八十三	澁谷、八幡通、二ノ四		青山(36)	第一(澁谷)		東京
質			資 千円	鈴木平兵衛	澁谷、柏木、一ノ三三		安田			東京

取引所・取引員・有價證券賣買

1. 株式取引員(一般短期實物)國債取引員
2. 米穀、砂糖、綿糸、人絹取引員

(1) 株式取引員(一般短期實物)國債取引員

營業品目	營業種類	取引地方	營業收支 又ハ資本金	屋號 商號營業者名	營業所	電話	取引銀行	電振 略管	支店 所在地
東京株式取引所、短期實物取引員			資一〇〇〇	三五五商店 今井安太郎	日本橋、兜、二ノ七	茅場(66) 三五〇 八三三 二〇三	第三、野村	東京九八三	
東京株式取引所、短期實物取引員			資一〇〇〇	小松屋株式店 石崎三	日本橋、本、一ノ八ノ五	日本(24) 四〇〇	安田(小舟町)		
東京株式取引所、一般短期實物國債取引員			資一〇〇〇	株式會社丸上商店 社長 村上 文策	日本橋、兜、二ノ二八	茅場(66)自三三三 至三三八 七八	安田、第一、第三、野村	リ又ハイ	
東京株式取引所、一般短期實物國債取引員			資一〇〇〇	マールイ岩崎株式商店 社長 岡新次郎	日本橋、兜、二ノ三	茅場(66)自三三三 至三三六 三三〇	第一、第三		
東京株式取引所、短期實物取引員			資一〇〇〇	市川商店 市川義藏	日本橋、兜、一ノ七	町茅場(66) 三三〇 三三〇			
有價證券買賣			資一〇〇〇	一樹合資會社 代表 本庄古壽枝	小石川、東青柳、二五	大塚(86) 四六五	十二(東京)		
有價證券買賣、仲介、代理			資一〇〇〇	入才證券株式會社 社長 深田健男	日本橋、兜、一ノ八	町茅場(66) 三〇〇	三井(日本橋)		
有價證券、不動産、金融			資一〇〇〇	稻丸同族株式會社 社長 鈴木實彦	豐島、高田本、一ノ三二七	牛込(34) 二〇八	安田		
東京株式取引所、短期實物取引員			資一〇〇〇	弘益商會 岩田曉岱	日本橋、江戸橋、一ノ七	日本(24)自三〇六 至三〇八 三〇六	野村(東京)	東京 三九三六	
株式仲立			資一〇〇〇	萩原六三郎	品川、大井瀧王子、四四三二				

【株式取引員(一般短期實物)國債取引員】

【株式取引員（一般短期貨物）國債取引員】

營業品目	種別	取引地方	營業取扱	營業取扱	屋敷營業者名	營業所	電話	取引銀行	電振略	支店出張所在地
東京株式取引所、一般短期貨物國債取引員				三三六	林莊治商店 莊治	日本橋、兜、二ノ九ノ三	町茅場(66) 自三三六至三三八	住三(日本橋) 第一(兜) 町女井	東京 五三六	
東京株式取引所、一般短期貨物取引員				三三六	萩原商店 甚太郎	日本橋、兜、一ノ四	町茅場(66) 自三三六至三三八	第一(堀江町)	東京 五三六	
有價證券買賣、金融、土地貸賣				三三六	原忠證券株式會社 代表 原忠三郎	日本橋、本、三ノ五	日本橋(24) 自三三六至三三八	第一(堀江町)	東京 五三六	
有價證券取得利用				三三六	濱信證券株式會社 社長 平岡傳章	日本橋、兜、三	町茅場(66) 自三三六至三三八	三井、三菱	東京 五三六	
東京株式取引所、國債取引員				三三六	林保全合資會社 代表 林男藏	京橋、木挽、四ノ二ノ二	京橋(56) 自三三六至三三八	三井(丸之内)	東京 三〇八	
公債債券買賣				三三六	早川 億利	日本橋、室、一ノ八	日本橋(24) 自三三六至三三八	友和	東京 三〇八	
勸業、復興貯蓄債券買賣、交換、勸業債券、復興貯蓄債券擔保簡易貸付、公債債券應募、引受仲介				三三六	日本厚生株式會社 專務 山本恒太郎	麹町、麴、一〇ノ八	九段(33) 自三三六至三三八	住安田、三友和	東京 三〇八	
東京株式取引所、國債取引員				三三六	日本勸業證券株式會社 社長 伊關重俊	麹町、内山下、一ノ一	銀座(57) 自三三六至三三八	住友(内幸町) 三井(丸之内)	東京 三〇八	
				三三六	日興證券株式會社 社長 岩井重太郎	麹町、丸ノ内、一ノ八ノ一	内丸ノ(23) 自三三六至三三八	住友(丸ノ内) 三井(丸之内)	東京 三〇八	

債券

券は原忠

債券薄利賣買・金融

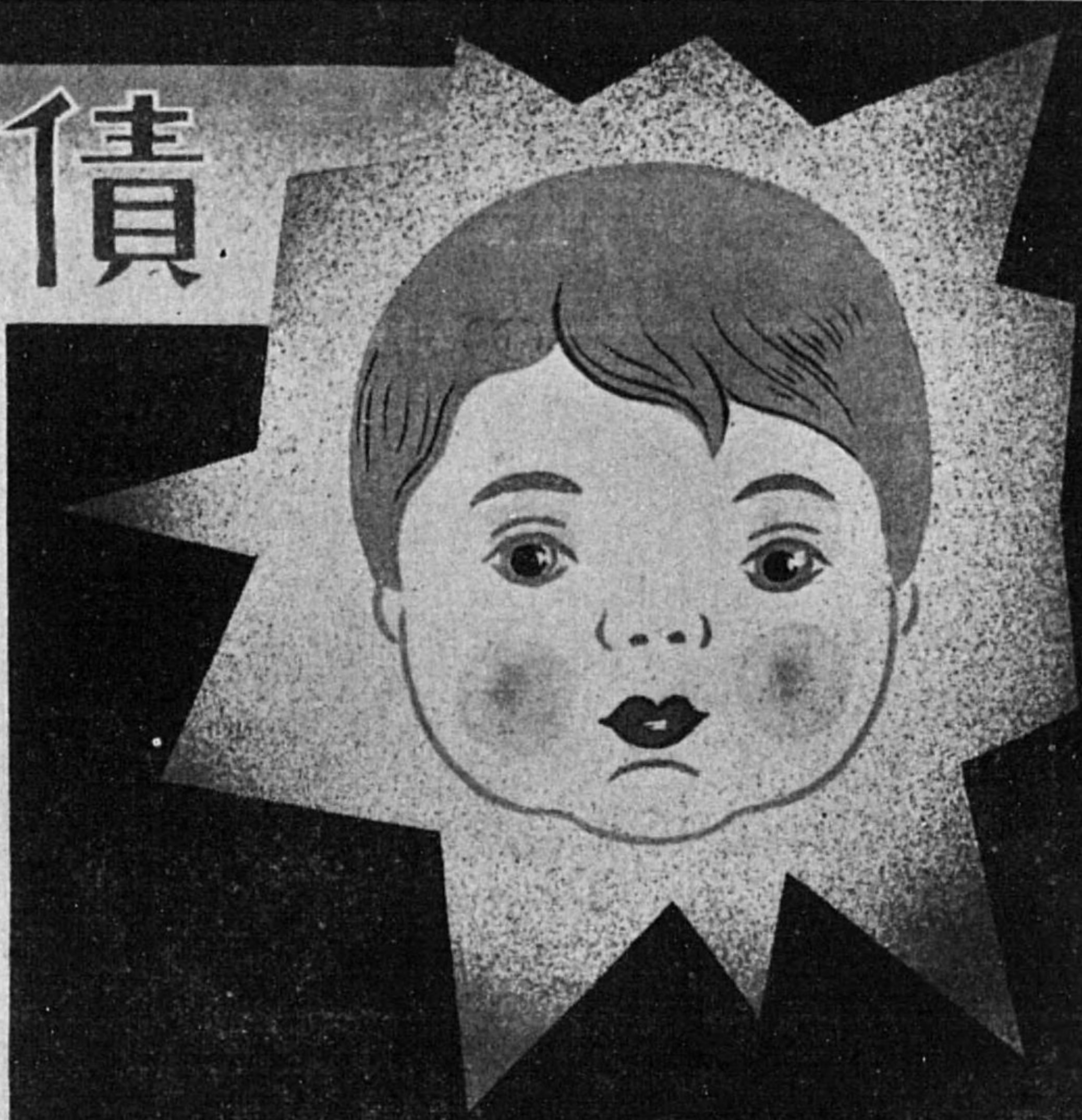

に爲の兒幼
に福幸の庭家御

店商郎三忠原

六七・五七・四七(24)橋本日話電目丁三町本区橋本市京東

← 呈進書内案 →

東京府農工銀行

東京市麴町區丸ノ内三丁目一番地

電話丸ノ内(23)
三三五六一番(4)
三五六六〇番(4)
三五六七九番(5)

創立大正元年

共盛無盡株式會社

東京市京橋區新富町三丁目七番地
電話京橋(56)四一〇一・四一〇二
四一〇三・長四一〇四

ロイヤル 輪轉自働 謄寫機商會

井關泰

東京市神田區小川町二丁目一番地ノ二
(武崎ビル内)
電話神田(25)二六一〇番
二六一一〇番

資本金 壹億圓
諸積立金 五千八拾萬圓



株式會社 三井銀行

東京市日本橋區室町二丁目壹番地

日本橋支店(東京)
名古屋上前津支店
大阪川口支店
門司支店
上海支店大連出張所

丸之内支店(東京)
京都船場支店
大阪船場支店
若松支店
スラバヤ支店

小樽支店
大塚支店
神戶支店
福岡支店
孟買支店

横濱支店
大阪堂島支店
廣島支店
長崎支店
倫敦支店

名古屋支店
大阪西支店
大塚支店
上海支店
青島支店

電話、日本橋(24) 自一三〇九番至自一三三〇〇番
自一三三〇〇番至自一三三〇五番

資本金 五千七百五拾萬圓 (拂込済)
法定準備金 五千七百五拾萬圓
別途準備金 七百貳拾萬圓

東京市麴町區丸之内一丁目一番地



株式會社 第一銀行

支店 東京、横濱、豊橋、名古屋、四日市、京都、大阪、
神戶、廣島、下關、門司、小倉、福岡、久留米、
熊本、函館、小樽、札幌、宇都宮、足利、栃木、
佐野、桐生、館林、京城、釜山

目業

- 一、各種工業、鐵道、電氣、瓦斯抵當貸付
- 二、地方債、社債ノ應募引受
- 三、擔保附社債信託
- 四、有價證券擔保貸付
- 五、諸預リ金
- 六、手形割引
- 七、内外爲替
- 八、船舶又ハ製造中ノ船舶抵當貸
- 九、造船材料及船舶屬具ノ擔保貸
- 十、株式ノ應募又ハ引受業務

資本金五千萬圓

東京市麴町區丸ノ内壹丁目八番地



株式日本興業銀行

電話ノ内話
代表長 二二五〇番
番號 二六五一番

支店

- 東京市日本橋區通貳丁目五番地八
- 大阪市東區高麗橋五ノ一
- 神戸市仲町三六
- 名古屋市中區南長島町一ノ一
- 本橋支店 電話日本橋三九一・三九二・三九三
- 阪支店 電話本局八一四八二・四〇二〇・五〇二〇
- 戸支店 電話三ノ宮六四・六五・八三・二九三
- 古屋支店 電話本局二二三・二二三・二二三

創業明治二十四年



公債

社債

株式

新規 御取引の方には

御報次第・營業案内
玉塚日報・旬報贈呈

公社債、株式の御取引は信用第一、誠實懇切を營業方針とする當店を御利用願上候

東京株式取引所一般取引員
同短期・實物・國債取引員

株式玉塚商店

社長 玉塚榮次郎

營業目
一 公社債株式引受募集
一 公社債並に株式賣買
一 長期及短期清算取引
一 其他一切の附帶業務

電話代表
本橋 市外通話専用 八番
東京市日本橋區江戶橋二丁目(昭和通)

天保錢主義

生活は收入の八分で満足
二分の餘裕は投資利殖へ

東京株式取引所一般取引員
 東京株式取引所短期取引員
 東京株式取引所實物取引員
 東京株式取引所國債取引員



成瀨省一商店

東京市日本橋區兜町一丁目二番地
 受信略號(トウケイナルセカフミセ)
 發信略號(〇サ)
 振替口座東京七〇八八番

(66) 町場茅話電

三三三二二-----
 六六三六四六六-----
 七七七三三三二〇〇〇〇〇〇
 五四九七七三三七六五四三二一

浪花
 一〇五五
 一八二

東京株式取引所
 實物一般
 短期取
 國債取
 引引引
 員員員

片岡辰次郎商店

東京市日本橋區兜町一丁目三番地

電話茅場町(66)

一一五一番 一一五六番
 一一五二番 一一三九番
 一一五三番 二四九一番
 一一五四番 三〇二六番
 二一五五番 三三一四番

市外專用(浪花)二十四番 四十二番
 電信略號 ニホンバシヤマニカフ
 振替口座東京 三二二一五番

明治二十一年創業

東京株式取引所一般取引員
 東京株式取引所短期取引員
 東京株式取引所實物取引員
 東京株式取引所國債取引員



株式會社 德田商會

取締役 德田昂平
 社長

營業課目

- 一、有價證券實物賣買
- 一、有價證券清算取引
- 一、公債社債株式募集引受取扱

東京市日本橋區兜町二丁目廿番地

電話茅場町(66)
 番一 一一二
 番二 一一三
 番三 一一四
 番四 一一五
 番五 一一六
 番六 一一七
 番七 一一八
 番八 一一九
 番九 一二〇
 番一〇 一二一
 番一一 一二二
 番一二 一二三
 番一三 一二四
 番一四 一二五
 番一五 一二六
 番一六 一二七
 番一七 一二八
 番一八 一二九
 番一九 一三〇
 番二〇 一三一
 番二一 一三二
 番二二 一三三
 番二三 一三四
 番二四 一三五
 番二五 一三六
 番二六 一三七
 番二七 一三八
 番二八 一三九
 番二九 一四〇
 番三〇 一四一
 番三一 一四二
 番三二 一四三
 番三三 一四四
 番三四 一四五
 番三五 一四六
 番三六 一四七
 番三七 一四八
 番三八 一四九
 番三九 一五〇
 番四〇 一五一
 番四一 一五二
 番四二 一五三
 番四三 一五四
 番四四 一五五
 番四五 一五六
 番四六 一五七
 番四七 一五八
 番四八 一五九
 番四九 一六〇
 番五〇 一六一
 番五一 一六二
 番五二 一六三
 番五三 一六四
 番五四 一六五
 番五五 一六六
 番五六 一六七
 番五七 一六八
 番五八 一六九
 番五九 一七〇
 番六〇 一七一
 番六一 一七二
 番六二 一七三
 番六三 一七四
 番六四 一七五
 番六五 一七六
 番六六 一七七
 番六七 一七八
 番六八 一七九
 番六九 一八〇
 番七〇 一八一
 番七一 一八二
 番七二 一八三
 番七三 一八四
 番七四 一八五
 番七五 一八六
 番七六 一八七
 番七七 一八八
 番七八 一八九
 番七九 一九〇
 番八〇 一九一
 番八一 一九二
 番八二 一九三
 番八三 一九四
 番八四 一九五
 番八五 一九六
 番八六 一九七
 番八七 一九八
 番八八 一九九
 番八九 二〇〇
 番九〇 二〇一
 番九一 二〇二
 番九二 二〇三
 番九三 二〇四
 番九四 二〇五
 番九五 二〇六
 番九六 二〇七
 番九七 二〇八
 番九八 二〇九
 番九九 二一〇
 番一〇〇 二一一

振替貯金東京二五番

東京株式取引所

一般取引員
短期取引員
實物取引員
國債取引員

東京市日本橋區江戸橋一丁目



株式會社

山

叶

商

會

社長 太田圭助

電話日本橋

(24)

自三三一
至三一一
自六一九
至六一五

市外專用

浪花

(67)

六六六
四三二

振替口座
電信略號
東京八二七三番
ニホンバシヤマカノウ



平原重吉商店

東京株式取引所一般取引員
東京米穀商品取引所各部取引員

東京市日本橋區蠣殻町一丁目十三番地

電話
茅場町(66)代表 2281

浪花局(67)市外專用浪花 1280

發信略號(ニホンバシ、コメカネウロコ) 1281

登錄受信略號(ニホンバシ、コメカネウロコ) 1282

1283

1284

1285

1286

1287

1288

1289

2281

2282

2283

2284

2285

政府命令 日本一爪哇—スマトラ直航

寄航地 マカッサル「セレベス島」スラバヤ、サマラン
チエリボン、パタビヤ「爪哇島」、バダマン、パレ
ンバン「スマトラ島」。

南洋郵船株式會社

東京市京橋區木挽町六丁目三番地
電話銀座(57)一〇九四六番
神戸支店 神戸市神戸區海岸通り一〇
電話三宮二二〇七—二二〇九番
大阪出張所 大阪市北區中ノ島四丁目甲五番地
電話土佐堀(一)二四八七番

會社 下田組

代表社員 岡崎 金次郎
本店 東京市赤坂區溜池町三番地
電話赤坂(48)一〇八五〇番
支店 東京市澁谷區櫻丘十一番地
電話青山(36)一〇三二番
出張所 名古屋市中區荒江町一丁目
電話西二〇九〇番
同 大阪市西區尻無川北通五ノ二五
電話西六九一—九一
同 岡山市野田屋町二六五番地
電話五三四一—四一

戸田組

横濱市中區南仲通三丁目二十七番地
横濱出張所 電話本局五、三五七番
名古屋市中區南大津町一丁目九番地
共済ビルンク五階
名古屋出張所 電話中二、八一四番
大阪市北區北森町二十四番地
大阪出張所 電話堀川一、二九八番
大連市聖德街三丁目七十九番地
大連出張所 電話九、三一七番
滿洲國奉天葵町二十九番地
奉天出張所 電話二、七〇九番
滿洲國新京永樂町二丁目十四番地
新京出張所 電話三、七八七番



東京復興無盡株式會社

資本金拾五萬圓
現在契約高 一三、一〇六、〇七二圓
現在給付金高 一〇、九一五、〇〇〇圓
大正十三年十二月創立
大藏大臣 免許
代表取締役 大山 鷹之介
東京市本所區堅川一丁目十六番地
電話本所(73) 代 表 二二一八一番
二二一八二番
(宿直用) 二二一八三番
二二一八四番
振替口座東京七〇六二九番

東京共立無盡株式會社

資本金 參拾五萬圓
現在契約金高 壹千六百萬圓
現在給付金高 八百萬圓
創業明治四十二年
取締役社長 伊藤 精七
東京市本所區東駒形一丁目六番地
電話墨田(74) 二三五三番
二九一八番
振替口座東京二六九六六番

共 同 信 託

本 社 大 阪 市
資 本 金 參 萬 圓
信 託 財 產 壹 億 四 千 萬 圓

營業種目
 金 錢 信 託
 有 價 證 券 信 託
 不 動 產 信 託
 諸 種 貨 物 信 託
 不 動 產 買 賣 仲 介
 當 社 役 員
 池 田 恭 三 志 波 鷹 治
 門 脇 正 吉 藤 山 愛 平 吾
 上 山 英 一 郎 藤 山 愛 平 吾
 八 馬 兼 介 森 平 兵 衛
 寺 田 甚 吉 阪 上 重 信
 鍋 島 直 明 佐 野 政 清
 藤 山 雷 太 尼 崎 伊 三 郎

東 京 支 店

東 京 市 麴 町 內 幸 町 (ルビ幸)
電 話 銀 座 三 四 八 六 · 三 四 九 〇

純 國 產 責 任 製 品
 トーホー自働番號器
 事 務 用 器 文 房 具
 洋 書 材 料 製 圖 測 量 用 品

株 式 會 社 內 田 洋 行 東 京 支 店

東 京 市 日 本 橋 區 室 町 二 丁 目 八 〇 四
 電 話 日 本 橋 (24) 三 五 八 七 番
 振 替 東 京 七 二 五 八 番
 本 店 大 阪 市
 支 店 大 連、奉 天

有 價 證 券 賣 買 業

命 入 叶 商 塵

東 京 市 日 本 橋 區 兜 町 二 丁 目 卅 五 番 地 電 停 前
 電 話 茅 場 町 (66) 二 一 三 三 〇 一 番
 二 二 三 三 五 一 番
 二 三 三 三 七 五 番
 市 場 專 用 三 四 四 九 番
 同 報 電 信 三 三 番
 振 替 口 座 東 京 五 九 七 六 五 番
 電 信 略 號 (イリ) 又 ハ (カノウ)

公 社 債 株 式 實 物 賣 買

不 東 屋 商 店

東 京 市 日 本 橋 區 江 戶 橋 一 丁 目 五 番 地
 電 話 日 本 橋 (24) 三 九 五 七 番
 同 報 電 信 一 一 三 番
 振 替 口 座 東 京 七 二 六 七 八 番
 電 信 略 號 (カネイ)

時 代 ハ 昭 和 保 險 毛 昭 和

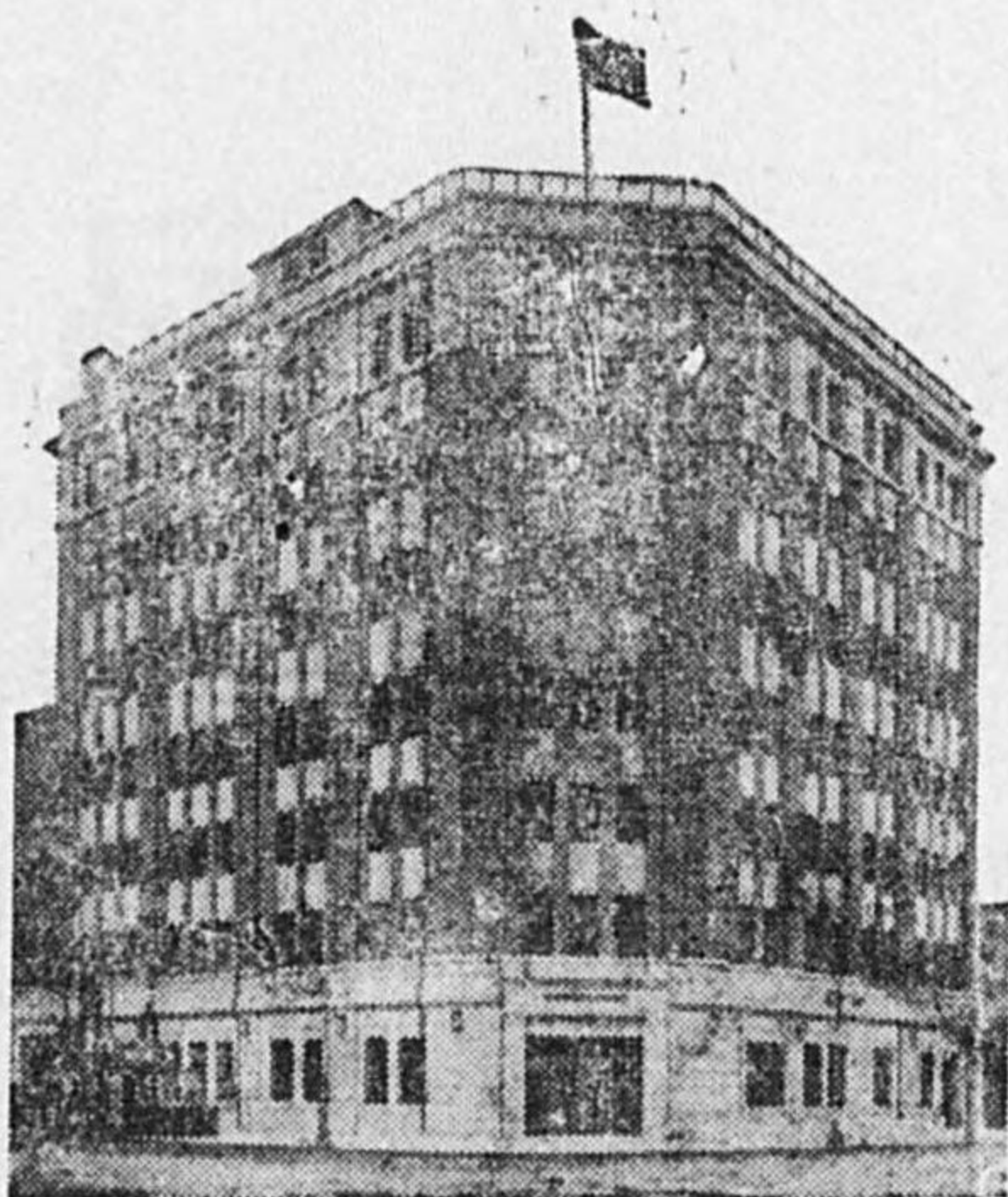

社 長 八 木 逸 郎

昭 和 生 命 保 險 相 互 會 社

東 京 市 京 橋 區 京 橋 二 丁 目 八 番 地
 電 話 京 橋 (56) 代 表 番 號 七 一 二 一 番
 至 自 號 七 一 二 一 番
 七 一 二 二 九 番
 振 替 口 座 東 京 七 一 五 〇 八 番

明 治 四 十 四 年 創 立

相 互 無 盡 株 式 會 社

東 京 市 神 田 區 神 保 町 二 〇 一 九
 電 話 九 段 (33) 四 一 二 一 番 (4)
 振 替 口 座 東 京 二 六 五 五 八 番

創 立 明 治 四 十 五 年

資 本 金 壹 百 拾 萬 圓
 積 立 金 七 拾 壹 萬 四 千 參 百 八 拾 貳 圓
 獎 約 高 壹 億 壹 千 餘 萬 圓



相 生 無 盡 株 式 會 社

取 締 役 會 長 高 橋 熊 三
 常 務 取 締 役 高 野 直 孝
 支 配 人 高 野 直 孝
 本 社 東 京 市 淺 草 區 田 原 町 一 丁 目 十 一 番 地
 電 話 淺 草 (94) 自 一 八 八 一 番 至 一 八 八 五 番
 會 場 東 京 市 淺 草 區 雷 門 一 丁 目 十 五 番 地
 電 話 淺 草 (94) 三 〇 〇 〇 一 番 至 三 〇 〇 〇 五 番

日本製袋工業株式會社

東京市日本橋區通一丁目二番地（西河岸ビル内）

電話 日本橋 (24) { 3 1 5 1 } (4)
 { 3 1 5 4 } (4)

株式會社 安藤組

東京市麴町區永田町二丁目一番地

電話 銀座 (57) 五八六一番一(4)

東京株式取引所、一般短期實物債取引員	有價證券買賣	株式取引	有價證券取得利用	東京株式取引所、短期實物取引員	有價證券不動產買賣	東京株式取引所、一般短期實物債取引員	株式仲買	東京株式取引所、短期實物取引員	株式不動產買賣	東京株式取引所、一般短期實物債取引員
資 1,000	資 1,000	資 1,000	資 1,000	資 1,000	資 1,000	資 1,000	資 1,000	資 1,000	資 1,000	資 1,000
遠山商店 代表 折井仲三郎	株式會社 東京株式取引所 理事長 梶原仲治	東部證券株式會社 社長 西山龜太郎	東株代行株式會社 代表 小山正之助	土井合資會社 代表 土井彦治郎	五堀川株式會社 堀川 忠三郎	本多商店 本多 一郎	堀江鐵五郎	西澤合資會社 代表 西澤喜太郎	二宮商店 二宮 類治	遠山商店 代表 折井仲三郎
日本橋、兜、一ノ七	日本橋、兜、一ノ六	麴町、丸ノ内、二ノ六	日本橋、兜、一ノ八、東 株ビル内	日本橋、堀留、二ノ一	日本橋、兜、一ノ八	日本橋、兜、一ノ八	日本橋、兜、二ノ九、一	神田、小川、三ノ七、六	日本橋、江戸橋、一ノ一五	日本橋、兜、一ノ七
町茅場 (66) 自二三〇 至三八 三五 三五	町茅場 (66) 一五	内丸ノ (23) 野田 野田 (丸ノ内)	町茅場 (66) 自一五 至一五	浪花 (67) 住友、三菱 二八〇	町茅場 (66) 自二三〇 至三五	町茅場 (66) 三五	町茅場 (66) 三五	神田 (25) 三〇三	橋日本 (24) 二七〇	町茅場 (66) 自二三〇 至三八 三五 三五
住日野第一、第三 本興三 友業三 ハトヤマ又	住日野第一、第三 本興三 友業三 ハトヤマ又	住日野第一、第三 本興三 友業三 ハトヤマ又	住日野第一、第三 本興三 友業三 ハトヤマ又	住日野第一、第三 本興三 友業三 ハトヤマ又	住日野第一、第三 本興三 友業三 ハトヤマ又	住日野第一、第三 本興三 友業三 ハトヤマ又	住日野第一、第三 本興三 友業三 ハトヤマ又	住日野第一、第三 本興三 友業三 ハトヤマ又	住日野第一、第三 本興三 友業三 ハトヤマ又	住日野第一、第三 本興三 友業三 ハトヤマ又
長野	長野	長野	長野	長野	長野	長野	長野	長野	長野	長野

【株式取引員（一般短期實物）國債取引員】

【株式取引員(一般短期貨物)國債取引員】

營業品目	營業種類	取引地	營業收益 又入本金	屋號營業者名	營業所	電話	取引銀行	電報略	支店出張 所在地
東京株式取引所、一般短期貨物國債取引員			資 5000	山文商店 武田次七	日本橋、兜、一ノ八	町茅場(66)自二三至二七	野村(東京)第一(兜町)三友(小舟町)三友(各日本橋)	ニホンケシカブタバ	
不動産、有價證券取利			資 5000	立川合名會社 代表 立川龍	京橋、銀座、六ノ四	銀座(57) 四六〇	安(吳服橋)住友(新橋)昭友(京橋)日本興業(日本橋)		
東京株式取引所、一般短期貨物國債取引員			資 2000	株式會社玉塚商店 社長 玉塚榮次郎	日本橋、江戸橋、一ノ五	日本(24)自三二至三九	住三友(安田)三友(安田)	東京 10250	
有價證券買賣			資 1000	株式會社隆商會 代表 鈴木隆	日本橋、南茅場、四	町茅場(66) 三〇七	野村(東京)三友		
有價證券、不動產取利			資 5000	高砂企業株式會社 社長 岡田昌吉	麹町、有樂、一ノ二二	銀座(57) 一五〇	川崎第百		
東京株式取引所、一般短期貨物國債取引員			資 1000	株式會社高山商店 社長 伊藤紀兵衛	日本橋、茅場、一ノ二六	町茅場(66)自三〇至三三	安三井、住友		
東京株式取引所、一般短期貨物國債取引員			資 500	高田悅三商店 高田悅三	日本橋、兜、二ノ二三	町茅場(56) 一七三	三井、住友		
東京株式取引所、一般短期貨物國債取引員			資 500	高井治兵衛商店 高井治兵衛	日本橋、茅場、一ノ二六	町茅場(66)自二六至二九	安三井、住友		
東京株式取引所、一般短期貨物國債取引員			資 500	高垣甚之助商店 高垣甚之助	日本橋、江戸橋、二ノ一一	町茅場(66)自二八至三〇	川崎第百		
東京株式取引所、一般短期貨物國債取引員			資 500	高田悅三商店 高田悅三	日本橋、茅場、一ノ二六	町茅場(66)自三〇至三三	安三井、住友		
東京株式取引所、一般短期貨物國債取引員			資 500	株式會社鳩見屋商店 専務 石田信之助	日本橋、兜、二ノ二六	町茅場(66)自二七至三〇	野村(東京)十五(京橋)		
東京株式取引所、一般短期貨物國債取引員			資 500	丸弘株式會社 丸弘	日本橋、茅場、一ノ二二	町茅場(66) 二六二	野村(東京)十五(京橋)		
東京株式取引所、一般短期貨物國債取引員			資 500	松野屋商店 中村貫一郎	日本橋、兜、一ノ五	町茅場(66)自三〇至三三	野村(東京)十五(京橋)		
東京株式取引所、一般短期貨物國債取引員			資 500	九中商店 中村慶吾	日本橋、兜、一ノ八、東	町茅場(66) 二六四	野村(東京)十五(京橋)		
東京株式取引所、一般短期貨物國債取引員			資 500	中原商店 中原膽次郎	日本橋、兜、一ノ八、東	町茅場(66) 二〇三	野村(東京)十五(京橋)		
東京株式取引所、一般短期貨物國債取引員			資 500	大福、永田福一商店 永田福一	日本橋、江戸橋、一ノ二五	橋日本(24) 三三〇	野村(東京)十五(京橋)		
株式仲買			資 500	中西敦義	日本橋、兜、一ノ三	町茅場(66)自三〇至三三	野村(東京)十五(京橋)		
東京株式取引所、一般短期貨物國債取引員			資 500	中澤定治郎商店 中澤定治郎	日本橋、兜、二ノ二三	町茅場(66)自三〇至三三	野村(東京)十五(京橋)		
東京株式取引所、一般短期貨物國債取引員			資 500	中島政治郎商店 中島政治郎	日本橋、兜、一ノ二	町茅場(66) 三六〇	野村(東京)十五(京橋)		
東京株式取引所、一般短期貨物國債取引員			資 500	三木商店 中森重次郎	日本橋、兜、一ノ八	町茅場(66) 二四二	野村(東京)十五(京橋)		

【株式取引員(一般短期貨物)國債取引員】

營業品目	營業種類	取引地	營業收益 又入本金	屋號營業者名	營業所	電話	取引銀行	電報略	支店出張 所在地
東京株式取引所、一般短期貨物國債取引員			資 500	土屋銳太郎商店 土屋銳太郎	日本橋、江戸橋、一ノ一	橋日本(24) 六八	野村(東京)八(重洲橋)	東京 三九	
東京株式取引所、一般短期貨物國債取引員			資 500	株式會社鳩見屋商店 専務 石田信之助	日本橋、兜、二ノ二六	町茅場(66)自二七至三〇	野村(東京)十五(京橋)		
東京株式取引所、一般短期貨物國債取引員			資 500	丸弘株式會社 丸弘	日本橋、茅場、一ノ二二	町茅場(66) 二六二	野村(東京)十五(京橋)		
東京株式取引所、一般短期貨物國債取引員			資 500	松野屋商店 中村貫一郎	日本橋、兜、一ノ五	町茅場(66)自三〇至三三	野村(東京)十五(京橋)		
東京株式取引所、一般短期貨物國債取引員			資 500	九中商店 中村慶吾	日本橋、兜、一ノ八、東	町茅場(66) 二六四	野村(東京)十五(京橋)		
東京株式取引所、一般短期貨物國債取引員			資 500	中原商店 中原膽次郎	日本橋、兜、一ノ八、東	町茅場(66) 二〇三	野村(東京)十五(京橋)		
東京株式取引所、一般短期貨物國債取引員			資 500	大福、永田福一商店 永田福一	日本橋、江戸橋、一ノ二五	橋日本(24) 三三〇	野村(東京)十五(京橋)		
株式仲買			資 500	中西敦義	日本橋、兜、一ノ三	町茅場(66)自三〇至三三	野村(東京)十五(京橋)		
東京株式取引所、一般短期貨物國債取引員			資 500	中澤定治郎商店 中澤定治郎	日本橋、兜、二ノ二三	町茅場(66)自三〇至三三	野村(東京)十五(京橋)		
東京株式取引所、一般短期貨物國債取引員			資 500	中島政治郎商店 中島政治郎	日本橋、兜、一ノ二	町茅場(66) 三六〇	野村(東京)十五(京橋)		
東京株式取引所、一般短期貨物國債取引員			資 500	三木商店 中森重次郎	日本橋、兜、一ノ八	町茅場(66) 二四二	野村(東京)十五(京橋)		

【株式取引員（一般短期實物、國債取引員）】

營業品目	種別	仕取	入引	販地	方賣	登録資本金 又、資本金	屋號	營業者名	營業所	電話	取引銀行	振替略	支店出張 所在地
東京株式取引所、一般短期實物國債取引員	一、三六〇						成瀬省一商店	成瀬省一	日本橋、兜、一ノ二	町茅場(66)自三〇七至三二七	三井(日本橋)安田(小舟町)三野村(東京)	東京古六カ ブルセカ	
東京株式取引所、短期實物取引員	四〇〇						武藤春治商店	武藤春治	日本橋、小網、二ノ四ノ七	町茅場(66)自六七一至六七一	三野村(東京)三野村(東京)	東京 六四六八	
東京株式取引所、一般短期實物國債取引員	一、二六〇						村井啓助商店	村井啓助	日本橋、兜、一ノ八、東	町茅場(66)自五五五至五五五	三野村(東京)三野村(東京)	東京 六四六八	
東京株式取引所、一般短期實物國債取引員	一、二六〇						室清次郎商店	室清次郎	日本橋、兜、一ノ八、東	町茅場(66)自三三〇至三三〇	三野村(東京)三野村(東京)	東京 六四六八	
東京株式取引所、一般短期實物國債取引員	一、二六〇						上田厚吉商店	上田厚吉	日本橋、江戸橋、一ノ三	町茅場(66)自三三〇至三三〇	三野村(東京)三野村(東京)	東京 六四六八	
東京株式取引所、一般短期實物國債取引員	一、二六〇						上田辰卯商店	上田辰卯	日本橋、茅場、一ノ一六	町茅場(66)自二七六至二七六	三野村(東京)三野村(東京)	東京 六四六八	
東京株式取引所、一般短期實物國債取引員	一、二六〇						野崎祿郎商店	野崎祿郎	日本橋、茅場、一ノ一八	町茅場(66)自三六二至三六二	三野村(東京)三野村(東京)	東京 六四六八	
東京株式取引所、國債取引員	一、二六〇						瀨尾昭	瀨尾昭	日本橋、通、一ノ一ノ五	町茅場(66)自二七一至二七二	三野村(東京)三野村(東京)	東京 六四六八	
東京株式取引所、一般短期實物國債取引員	資一、〇〇〇						久保田證券株式會社 代表 久保田正治	久保田證券株式會社	日本橋、兜、二ノ二九	町茅場(66)自二六七至二六七	三野村(東京)三野村(東京)	東京 六四六八	
東京株式取引所、短期實物取引員	三、〇〇〇						二葉屋株式會社 代表 幸三郎	二葉屋株式會社	日本橋、兜、一ノ八、東	町茅場(66)自二七六至二七六	三野村(東京)三野村(東京)	東京 六四六八	

東京株式取引所、短期實物取引員	三、〇〇〇						朽見節次郎	朽見節次郎	日本橋、兜、一ノ二	町茅場(66)自二七五至二七五	三井(日本橋)北海道(東京)		
東京株式取引所、一般短期實物國債取引員	一、二六〇						山栗生藤三	山栗生藤三	日本橋、兜、一ノ八	町茅場(66)自三〇三至三〇三	三野村(東京)三野村(東京)	東京 六四六八	
東京株式取引所、一般短期實物國債取引員	資五、〇〇〇						山一證券株式會社 代表 杉野喜精	山一證券株式會社	日本橋、兜、一ノ三	町茅場(66)自三三〇至三三〇	三野村(東京)三野村(東京)	東京 六四六八	
東京株式取引所、短期實物取引員	三、〇〇〇						山田平次郎商店	山田平次郎	日本橋、兜、二ノ一三	町茅場(66)自二二七至二二七	三野村(東京)三野村(東京)	東京 六四六八	
東京株式取引所、一般短期實物國債取引員	二、四〇〇						龜清兩替店	龜清兩替店	日本橋、江戸橋、一ノ七	町茅場(66)自九七九至九七九	三野村(東京)三野村(東京)	東京 六四六八	
東京株式取引所、一般短期實物國債取引員	三、〇〇〇						山口株式會社	山口株式會社	日本橋、小網、二ノ四	町茅場(66)自二六五至二六五	三野村(東京)三野村(東京)	東京 六四六八	
東京株式取引所、短期實物取引員	三、〇〇〇						山崎種二商店	山崎種二	日本橋、綱菱、一ノ二一	町茅場(66)自二七一至二七二	三野村(東京)三野村(東京)	東京 六四六八	
東京株式取引所、一般短期實物國債取引員	資一、〇〇〇						株式會社山丸商店 社長 福田治太郎	株式會社山丸商店	日本橋、兜、二ノ五六ノ二	町茅場(66)自二〇三至二〇三	三野村(東京)三野村(東京)	東京 六四六八	
東京株式取引所、一般短期實物國債取引員	資一、〇〇〇						山下合名會社 代表 山下龜三郎	山下合名會社	日本橋、兜、二ノ六	町茅場(66)自二〇三至二〇三	三野村(東京)三野村(東京)	東京 六四六八	
東京株式取引所、短期實物取引員	一、二六〇						松崎九一郎商店	松崎九一郎	日本橋、兜、一ノ五	町茅場(66)自二四九至二四九	三野村(東京)三野村(東京)	東京 六四六八	
東京株式取引所、短期實物取引員	一、二六〇						松島卯三郎	松島卯三郎	日本橋、兜、一ノ七	町茅場(66)自二七五至二七五	三野村(東京)三野村(東京)	東京 六四六八	

【株式取引員（一般短期實物）國債取引員】

【株式取引員（一般短期實物）國債取引員】

營業品目	種別	取引地	營業收益及入費	屋號營業者名	營業所	電話	取引銀行	電報略	支店出張所在地
東京株式取引所、一般短期實物國債取引員			資1,000千円	株式會社松井商店 社長 松井房吉	日本橋、茅場、一ノ一六	町茅場(66)自八〇至八六	第一(兜)日本橋町	〇六	
東京株式取引所、一般短期實物國債取引員			資1,500千円	松谷商店 丸山 都治	日本橋、茅場、一ノ二	町茅場(66)自七六至八二	野村、安田		
東京株式取引所、一般短期實物國債取引員			資1,000千円	株式會社丸水渡邊商會 社長 渡邊善十郎	日本橋、兜、一ノ五	町茅場(66)自三三至三九	三井(日本橋)菱		
東京株式取引所、一般短期實物國債取引員			資700千円	町澤政治郎商店 澤 政治郎	日本橋、兜、一ノ四	町茅場(66)自〇二至〇八	野村(東)三井	ナマ	
東京株式取引所、一般短期實物國債取引員			資600千円	福山友三郎商店 福山 友三郎	日本橋、兜、二ノ五六ノ二	町茅場(66)自一四八至一五四	野村、第一、三井	シホ クカ マ	
東京株式取引所、一般短期實物國債取引員			資2,000千円	富士喜合資會社 代表 福島弘	杉並、天沼、二ノ四二五	萩窪 二七〇	愛知(東京)第一		
東京株式取引所、一般短期實物國債取引員			資1,000千円	深田合名會社 代表 深田謙介	日本橋、兜、二	町茅場(66)自三〇一	野村(東)第一(兜)	ナフ 又ハ フ	
東京株式取引所、一般短期實物國債取引員			資1,000千円	船橋商店 船橋 理三郎	日本橋、兜、一ノ八、東	町茅場(66)自二六四	野村(東)第一(兜)		

東京株式取引所、國債取引員	資3,000千円	藤本ビル 社長 藤本義夫	日本橋、通、一ノ四ノ三	日本(24)自三三〇至三三九	日 本	東京(三三)五			
東京株式取引所、國債取引員	資2,000千円	小池證券株式會社 專務 小平三郎	麴町、丸ノ内、一ノ六	町茅場(66)自一〇一	三井(日本橋)第一(兜)	東京(三三)五			
東京株式取引所、一般短期實物國債取引員	資1,500千円	角和商會 小林 武次郎	日本橋、兜、二ノ二五	町茅場(66)自三〇八	野村(東)第一(兜)	東京(三三)五			
東京株式取引所、一般短期實物國債取引員	資1,000千円	小林株式商店 小島幸吉商店	日本橋、兜、一ノ八	町茅場(66)自三三〇	三井(日本橋)第一(兜)	東京(三三)五			
東京株式取引所、一般短期實物國債取引員	資1,000千円	小島幸吉商店 幸吉	日本橋、兜、一ノ五	町茅場(66)自三三〇	野村(東)第一(兜)	東京(三三)五			
東京株式取引所、一般短期實物國債取引員	資700千円	小布施商店 新三郎	日本橋、兜、一ノ三	町茅場(66)自三三〇	野村(東)第一(兜)	東京(三三)五			
東京株式取引所、一般短期實物國債取引員	資300千円	公森太郎	麴町、丸ノ内、一ノ八	町茅場(66)自三三〇	野村(東)第一(兜)	東京(三三)五			
東京株式取引所、一般短期實物國債取引員	資200千円	合名會社垣信社 代表 山口喜三郎	品川、南品川、五ノ二六〇	高輪(44) 九六五	住友(東京)第一(兜)	東京(三三)五			
東京株式取引所、一般短期實物國債取引員	資200千円	合同證券株式會社 社長 植田米次郎	日本橋、茅場、一ノ二	町茅場(66) 九六七	安田(鐵橋)	東京(三三)五			
東京株式取引所、一般短期實物國債取引員	資200千円	合同證券株式會社 代表 和田俊郎	豊島、巢鴨、六ノ一四〇六	牛込(34) 七三四	越後、第四	東京(三三)五			
東京株式取引所、一般短期實物國債取引員	資200千円	粕谷健一郎	日本橋、兜、一ノ八	町茅場(66) 七三五	野村(東)第一(兜)	東京(三三)五			
東京株式取引所、一般短期實物國債取引員	資200千円	合資會社榮和商會 代表 倉田耿介	麴町、丸ノ内、二ノ二	町茅場(66) 七三五	川崎(第一)第一(兜)	東京(三三)五			

【株式取引員（一般短期實物）國債取引員】

【株式取引員（一般短期實物）國債取引員】

營業品目	種別	取引仕入	取引地	取引方	營業者名	營業所	電話	取引銀行	電報略	支店出張所在地
有價證券買賣	資 〇千円				永樂殖産株式會社 社長 河原三郎	麹町、丸の内、二ノ六ノ一	三六五一		東京 七六〇	
東京株式取引所、短期實物取引員	資 〇千円				榎本商店 榎本 鉞逸	日本橋、兜、一ノ四	町茅場(66)自二七一至二七五	日本晝夜	東京 七六〇	
東京株式取引所、短期實物取引員	資 〇千円				足立 榮作	日本橋、兜、一ノ四	町茅場(66)自二七一至二七五	日本晝夜	東京 七六〇	
有價證券買賣、仲介、不動產買賣、金融仲介、事業投資	資 〇千円				安部商事株式會社 社長 安部 義也	荏原、小山、三三九	荏原 四六〇	日本晝夜	東京 七六〇	
東京株式取引所、短期取引員	資 〇千円				秋元 弘三	日本橋、兜、一ノ八	町茅場(66)自二七一至二七五	野村(東京)	アキ	
東京株式取引所、一般短期實物取引員	資 〇千円				綾部 金藏	日本橋、兜、一ノ八	町茅場(66)自二七一至二七五	野村(東京)	アキ又ハ	
東京株式取引所、短期實物取引員	資 〇千円				淺野 六藏	日本橋、兜、一ノ五	町茅場(66)自二七一至二七五	野村(東京)	アキ又ハ	
東京株式取引所、短期實物取引員	資 〇千円				新井 謙訪太郎	日本橋、兜、二ノ三三	町茅場(66)自二七一至二七五	野村(東京)	アキ又ハ	
東京株式取引所、一般短期實物取引員	資 〇千円				株式會社藍澤商店 社長 藍澤 彌八	日本橋、江戸橋、一ノ一	日本(24)自二六二至二六九	野村(東京)	アキ又ハ	
東京株式取引所、一般短期實物取引員	資 〇千円				荒城 誠二郎	日本橋、兜、一ノ八、東	町茅場(66)自二七一至二七五	野村(東京)	アキ又ハ	
有價證券、不動產買賣	資 〇千円				佐々田合名會社 社長 佐々田 懋	京橋、築地、二ノ一三ノ二	京橋(56) 一四五	日本興業	東京 六四七	

營業品目	種別	取引仕入	取引地	取引方	營業者名	營業所	電話	取引銀行	電報略	支店出張所在地
有價證券買賣	資 二〇千円				旭證券株式會社 社長 平野 金八	京橋、銀座、二ノ四	京橋(56) 三〇三	三井、安田	東京 五五五	
東京株式取引所、一般短期實物國債取引員	資 二〇千円				安藤 康次郎	日本橋、茅場、一ノ二	町茅場(66)自二六二至二六九	三井、昭和	東京 五五五	
東京株式取引所、一般短期實物取引員	資 〇千円				齊藤 清助	日本橋、兜、一ノ八	町茅場(66)自二七一至二七五	三井、昭和	東京 五五五	
東京株式取引所、一般短期實物取引員	資 〇千円				堺井 房子	日本橋、本石、三ノ四ノ四	町茅場(66)自二七一至二七五	三井、昭和	東京 五五五	
商品券、公債、債券買賣	資 〇千円				櫻井合資會社 代表 櫻井兵五郎	品川、東大崎、四ノ二三〇	高輪(44) 三〇三	三井、昭和	東京 五五五	
有價證券、不動產買賣	資 〇千円				木屋兩替店 宮嶋 寅三郎	神田、小川、一	神田(25) 三〇三	三井、昭和	東京 五五五	
有價證券、土地買賣	資 一〇千円				木和合資會社 代表 木村平右衛門	日本橋、江戸橋、一ノ一三	日本(24) 三〇三	三井、昭和	東京 五五五	
有價證券買賣、貸借、金融仲介	資 三〇〇〇				共同證券株式會社 社長 前田 二平	日本橋、兜、二	町茅場(66) 三〇三	三井、昭和	東京 五五五	
公債、社債、株式引受應募買賣	資 二〇〇〇				共和證券株式會社 社長 梅原逸太郎	京橋、越前堀、二ノ一	京橋(56) 一四七	三井、昭和	東京 五五五	
有價證券取得利用	資 一〇〇〇				株式會社共濟會 代表 川崎甲子男	京橋、銀座、八ノ一	銀座(57) 四七〇	川崎(日本橋)	東京 五五五	
東京株式取引所、短期實物取引員	資 〇千円				由利 龜一	日本橋、兜、一ノ二	町茅場(66) 一七〇	三井、昭和	東京 五五五	
有價證券、不動產買賣	資 〇千円				宮篠商事株式會社	下谷、池ノ端七軒、三七	町茅場(66) 二七五	三井、昭和	東京 五五五	

【株式取引員（一般短期實物）國債取引員】

【米穀・砂糖・綿糸・人絹取引員】

營業品目	種別	取引仕入	販賣地	營業收益額 又ハ資本金	屋號營業者名	營業所	電話	取引銀行	電報略替	支店出張 所在地
東京米穀商品取引所、正米部專業取引員					太田 德太郎	神田、佐久間、三ノ一	下谷(83) 二四〇	第一、安田	オカ又ハ	
東京砂糖取引員					岡 常吉	日本橋、本、三ノ九ノ一	日本(24) 一七三	安田(小舟町)	ワタシン	
東京米穀商品取引所、第一部取引員、米穀、正米綿糸、人絹					渡邊 信平	日本橋、蠟燭、一ノ一九	町茅場(66)自三〇〇 至三〇四	三井(日本橋)		
東京米穀商品取引所、期米、正米、綿糸取引員					和田 利之助	日本橋、蠟燭、一ノ一九	町茅場(66) 二七九	三井(日本橋)	トウニホ	
東京米穀商品取引所、第一部取引員、米穀、綿糸、人絹部					加藤 兵八	日本橋、蠟燭、一ノ一三	町茅場(66) 一〇四四	住野村(東京)	キマルウ	
東京米穀商品取引所、正米取引員					加藤 由太郎	深川、佐賀、一ノ二八	本所(73) 一五六			
東京米穀商品取引所、第一部取引員、期米、綿糸、人絹					梶 鐵五郎	日本橋、蠟燭、一	町茅場(66) 自二〇三 至二〇七	安田(日本橋)	ヤマ一又	
東京米穀商品取引所、米穀、正米、綿糸、人絹取引員					川口 佐吉	日本橋、蠟燭、一ノ一七	町茅場(66) 自九六 至一〇〇	昭和(小舟町)	アワセ又	
東京第三部取引員、綿糸					川村 治三郎	日本橋、長谷川、六	浪花(67) 三五五 四六三	第一(堀留)		
東京米穀商品取引所、期米、正米取引員					兼藤 貞三郎	日本橋、蠟燭、二ノ一四	町茅場(66) 三五〇			

營業品目	種別	取引仕入	販賣地	營業收益額 又ハ資本金	屋號營業者名	營業所	電話	取引銀行	電報略替	支店出張 所在地
東京米穀商品取引所、米穀、正米、人絹取引員					角 谷 貞二	日本橋、蠟燭、一ノ二一	町茅場(66) 自二七 至三〇	第一(兜小舟町)	ニホン	
米穀商品取引所、第一部取引員、米穀、正米、綿糸、人絹					力 務 重一	日本橋、蠟燭、一ノ一七	町茅場(66)自四三 至四七	三井(日本橋)	セシワ	
東京米穀商品取引所、正米取引員					片倉 米穀株式會社	深川、佐賀、二ノ二	本所(73) 三〇七	安田(日本橋)	セシワ	
東京米穀商品取引所、正米部專業取引員					米津 豐七	日本橋、茅場、三ノ三ノ三	町茅場(66) 一四七 一四九	三井(日本橋)	ヨネツ	東京
東京米穀商品取引所、人絹取引員					吉田 松太郎	日本橋、松枝、二二	浪花(67) 二〇一	川崎	ハヨ	
東京砂糖取引所、會員					株式會社 田屋商店東京支店	日本橋、小網、二ノ六	町茅場(66) 二五六			
東京砂糖取引所、會員					大日本製糖株式會社	麹町、丸ノ内、二ノ一	京橋(66) 四二四			
東京米穀商品取引所、正米取引員					谷 島 長太郎	神田、佐久間河岸、六七	下谷(83) 三六一			
東京米穀商品取引所、正米取引員					合資會社 瀧田商店	日本橋、葎、一ノ八	浪花(67) 三六六			
東京砂糖取引所、會員					合資會社 高村商店	麹町、丸ノ内、三ノ八、仲通六號	内丸ノ(23)自七六 至七八			
東京米穀商品取引所、第一部取引員、正米、綿糸、人絹					高 久 彦 一郎	日本橋、蠟燭、一ノ一四	町茅場(66) 二五〇 二五二 二五三 二五五 二五七 二五九 二六〇 二六一 二六二 二六三 二六四 二六五 二六六 二六七 二六八 二六九 二七〇 二七一 二七二 二七三 二七四 二七五 二七六 二七七 二七八 二七九 二八〇 二八一 二八二 二八三 二八四 二八五 二八六 二八七 二八八 二八九 二九〇 二九一 二九二 二九三 二九四 二九五 二九六 二九七 二九八 二九九 三〇〇	安田(小舟町)		
東京米穀商品取引所、綿糸、人絹取引員					合名會社 高柳商店	日本橋、大傳馬、一ノ四	町茅場(66) 三五五			

【米穀・砂糖・綿糸・人絹取引員】

【米穀・砂糖・綿糸・人絹取引員】

營業品目	種別	仕入	販賣	地方	營業收益 又ハ資本金	商號	營業者名	營業所	電話	取引銀行	振替 電略	支店出張 所在地
東京砂糖取引所、會員					資 三〇〇千円	株式會社高津商店 代表 小佐貫一	日本橋、小網、二ノ四	町茅場(66)	八九五	三菱(日本橋) 安田(小舟町) 第一(兜町)	ニホン ウシマ タソバ	
東京米穀商品取引所、第一部取引員、綿糸、人絹					資 三〇〇千円	株式會社堤商店 社長 堤 誠藏	日本橋、綱殼、一ノ一三	町茅場(66) 自三四〇 至三四六	二五三四			
東京米穀商品取引所、會員					資 三〇〇千円	恒川 新一	深川、永代、一ノ一	本所(73)	二八五			
東京米穀商品取引所、正米取引員					資 三〇〇千円	角田 政吉	日本橋、茅場、二ノ七	町茅場(66)	三			
東京米穀商品取引所、正米部專業取引員					資 三〇〇千円	中田 未吉	神田、佐久間、三ノ五	下谷(83)	四三			
東京米穀商品取引所、正米取引員					資 三〇〇千円	室 清次郎	深川、佐賀、一ノ六	本所(73)	三二			
東京米穀商品取引所、正米部專業取引員					資 三〇〇千円	海野 昌之助	日本橋、綱殼、一ノ一四	町茅場(66)	三〇五	安田(小舟町) 三井(日本橋) 野村(東日本橋) 昭和小(小網町)	コウケイ メウケイ ウケイ	
東京米穀商品取引所、正米部專業取引員					資 三〇〇千円	株式會社梅原商店 社長 梅原逸太郎	京橋、越前堀、二ノ一	京橋(56)	一四七			
東京米穀商品取引所、人絹取引員					資 三〇〇千円	久保林 三郎	日本橋、馬喰、三ノ一七	浪花(67)	四二七			
東京米穀商品取引所、人絹取引員					資 三〇〇千円	山崎 種二	日本橋、綱殼、一ノ二	町茅場(66)	五六			
東京米穀商品取引所、期米、正米、綿糸、人絹取引員					資 三〇〇千円	増井 寅之助	日本橋、綱殼、一ノ一三	町茅場(66)	九〇七 二六八 二九〇	安田第一、三田井		
東京米穀商品取引所、第一部取引員、正米					資 三〇〇千円	松村 金兵衛	神田、佐久間、二ノ八	下谷(83)	一四			
東京米穀商品取引所、正米部專業取引員					資 三〇〇千円	株式會社町田糸店 社長 町田徳之助	淺草、駒形、一ノ一	淺草(84)	二〇〇			
東京米穀商品取引所、人絹取引員					資 三〇〇千円	増田 繁藏	神田、花房、八	下谷(83)	三三七			
東京米穀商品取引所、正米取引員					資 三〇〇千円	株式會社三郎商店	日本橋、室、二ノ四	浪花(67)	四三			
東京砂糖取引所、會員					資 三〇〇千円	福田 喜太郎	日本橋、堀留、一ノ一	町茅場(66)	四〇五			
東京米穀商品取引所、人絹取引員					資 三〇〇千円	藤掛 與左衛門	日本橋、小傳馬、三ノ一	浪花(67)	二六二			
東京米穀商品取引所、綿糸人絹取引員					資 三〇〇千円	越賀 長之助	日本橋、綱殼、二ノ一三	町茅場(66) 自二五〇 至二五五	九六	安田(小舟町) 日本(日本橋) 三井(日本橋)	〇六	
東京米穀商品取引所、第一部取引員、正米、綿糸					資 三〇〇千円	寺田 伊平次	日本橋、綱殼、一ノ一五	町茅場(66) 自二七〇 至二七三	一三九	安田(小舟町) 川崎(第百町) 富澤(町)	トウケイ コメニ ベン	
東京米穀商品取引所、第一部取引員、正米					資 三〇〇千円	阿部 金藏	日本橋、葎、二ノ三	町茅場(66)	六五			

【米穀・砂糖・綿糸・人絹取引員】

營業品目	種別	仕入	販賣	地方	營業收益 又ハ資本金	商號	營業者名	營業所	電話	取引銀行	振替 電略	支店出張 所在地
東京米穀商品取引所、正米部專業取引員					資 三〇〇千円	山崎 政富	神田、佐久間、一ノ七	下谷(83)	六〇〇			
東京米穀商品取引所、正米部專業取引員					資 三〇〇千円	山崎 種二	日本橋、綱殼、一ノ二	町茅場(66)	五六			
東京米穀商品取引所、期米、正米、綿糸、人絹取引員					資 三〇〇千円	増井 寅之助	日本橋、綱殼、一ノ一三	町茅場(66)	九〇七 二六八 二九〇	安田第一、三田井		
東京米穀商品取引所、第一部取引員、正米					資 三〇〇千円	松村 金兵衛	神田、佐久間、二ノ八	下谷(83)	一四			
東京米穀商品取引所、正米部專業取引員					資 三〇〇千円	株式會社町田糸店 社長 町田徳之助	淺草、駒形、一ノ一	淺草(84)	二〇〇			
東京米穀商品取引所、人絹取引員					資 三〇〇千円	増田 繁藏	神田、花房、八	下谷(83)	三三七			
東京米穀商品取引所、正米取引員					資 三〇〇千円	株式會社三郎商店	日本橋、室、二ノ四	浪花(67)	四三			
東京砂糖取引所、會員					資 三〇〇千円	福田 喜太郎	日本橋、堀留、一ノ一	町茅場(66)	四〇五			
東京米穀商品取引所、人絹取引員					資 三〇〇千円	藤掛 與左衛門	日本橋、小傳馬、三ノ一	浪花(67)	二六二			
東京米穀商品取引所、綿糸人絹取引員					資 三〇〇千円	越賀 長之助	日本橋、綱殼、二ノ一三	町茅場(66) 自二五〇 至二五五	九六	安田(小舟町) 日本(日本橋) 三井(日本橋)	〇六	
東京米穀商品取引所、第一部取引員、正米、綿糸					資 三〇〇千円	寺田 伊平次	日本橋、綱殼、一ノ一五	町茅場(66) 自二七〇 至二七三	一三九	安田(小舟町) 川崎(第百町) 富澤(町)	トウケイ コメニ ベン	
東京米穀商品取引所、第一部取引員、正米					資 三〇〇千円	阿部 金藏	日本橋、葎、二ノ三	町茅場(66)	六五			

【米穀・砂糖・綿糸・人絹取引員】

營業品目	種別	取引地	資本金	商號	營業所	電話	取引銀行	電略	支店出張所所在地
東京砂糖取引所、會員			資、1,000	株式會社安部幸商店	日本橋、小舟、一ノ七	町茅場(66)	東京(小舟町)	東京三	
東京砂糖取引所、會員、製粉、砂糖、定期取引			資、1,000	合資會社百屋商店	日本橋、小舟、一ノ一	浪花(67)	安部(小舟町)	東京三	
東京米穀商品取引所、第一部、第二部取引員			資、1,000	相原梅吉	日本橋、綱敷、一ノ二二	町茅場(66)	三井(日本橋)	アミウ又ハ	
東京米穀商品取引所、人絹取引員			資、1,000	青木與兵衛	日本橋、久松、一八	浪花(67)	浪花(67)	アカ	
東京米穀商品取引所、第一部取引員、正米、綿糸			資、1,000	赤津龜治郎	日本橋、綱敷、一ノ一三	町茅場(66)	川崎(小舟町)	アカ	
東京米穀商品取引所、第一部取引員、正米、綿糸			資、1,000	有松勝吉	日本橋、綱敷、一ノ九ノ四	町茅場(66)	安部(小舟町)	アカ	
東京米穀商品取引所、第一部取引員、米穀、正米			資、1,000	真田佳一	日本橋、馬喰、二ノ六	浪花(67)	浪花(67)	アカ	
東京米穀商品取引所、人絹取引員			資、1,000	平村房五郎	日本橋、綱敷、一ノ一七	町茅場(66)	安部(小舟町)	アカ	
東京米穀商品取引所、正米取引員			資、1,000	桐山徳三	深川、佐賀、一ノ六	本所(73)	本所(73)	アカ	

營業品目	種別	取引地	資本金	商號	營業所	電話	取引銀行	電略	支店出張所所在地
東京砂糖取引所、會員			資、1,000	株式會社明治商店	京橋、京橋、二ノ八	京橋(66)	安部(小舟町)	アカ	
東京砂糖取引所、會員			資、1,000	三井物産株式會社	日本橋、室、二ノ一	橋(24)	安部(小舟町)	アカ	
東京米穀商品取引所、第一部取引員、期米、綿糸			資、1,000	宮川彦一郎	日本橋、堀留、一ノ二ノ三	町茅場(66)	安部(小舟町)	アカ	
東京米穀商品取引所、第一部取引員、米穀、正米			資、1,000	進藤喜治	日本橋、綱敷、一ノ一三	町茅場(66)	安部(小舟町)	アカ	
東京米穀商品取引所、正米取引員			資、1,000	下村鹿次郎	京橋、新川、二ノ八	京橋(56)	浪花(67)	アカ	
東京米穀商品取引所、人絹取引員			資、1,000	周東英助	日本橋、綱敷、一ノ二二	町茅場(66)	安部(小舟町)	アカ	
東京米穀商品取引所、人絹取引員			資、1,000	山井文三	日本橋、綱敷、一ノ二二	町茅場(66)	安部(小舟町)	アカ	
東京米穀商品取引所、第一部取引員、米穀、正米			資、1,000	望月政春	深川、佐賀、一ノ六	本所(73)	本所(73)	アカ	
東京米穀商品取引所、正米取引員			資、1,000	關根春吉	日本橋、綱敷、一ノ一三	町茅場(66)	安部(小舟町)	アカ	
東京米穀商品取引所、第一部取引員、米穀、正米			資、1,000	扇政次郎	日本橋、綱敷、一ノ一七	町茅場(66)	安部(小舟町)	アカ	

【米穀・砂糖・綿糸・人絹取引員】

土地建物賃貸並賣買

【米穀・砂糖・綿糸・人絹取引員】

營業品目	營業種別	取引仕入	地方販賣	營業取扱 又ハ資本金	屋敷 商號 營業者名	營業所	電話	取引銀行	電振 略替	支店 所在地
東京米穀商品取引所、正米取引員					杉田榮藏	深川、佐賀、二ノ六〇	本所(73) 二九四			
東京砂糖取引所、會員					合資會社杉山商店	日本橋、小網、二ノ一〇	町茅場(66) 二六九 八二			
東京米穀商品取引所、第一都取引員、米穀、正米綿糸					三寸 杉山房次郎	日本橋、綱敷、一ノ二一	町茅場(66) 自八〇 至八三 二四三	安野村(小舟町) 昭和(小網町)		
東京米穀商品取引所、第一都取引員、正米、綿糸					カネナカ 鈴木三樹之助	日本橋、葎、一ノ二	町茅場(66) 三三二	安野村(小舟町) 三井(兜町)		
東京米穀商品取引所、正米取引員					鈴木道生	神田、旅籠、三ノ一	下谷(83) 三三三			

土地建物賃貸並賣買

營業品目	營業種別	取引地	資本額	商號	營業所	電話	取引銀行	振替	支店出張所所在地
土地賃貸、石炭探掘			資 10,000	伊勢商事株式會社 社長 箕田長三郎	丸ノ内、二ノ二	内丸ノ(23)	三菱(丸ノ内)	東京 六〇五	東京
土地家屋賣買			資 〇	伊勢谷合名會社 代表 伊勢谷次郎	小石川、賀籠、四一	大塚(86)	三三〇		
土地建物賃貸			資 〇	飯田合名會社 代表 飯田正次	深川、白河、二ノ一七	本所(73)	三三三 (日本晝夜)		
不動産賣買貸借			資 〇	一心不動産株式會社 代表 大庭琢磨	神田、須田、一ノ八、都	神田(25)	三三九	第一、安田	東京 六九四
不動産管理賣買、公社債賣買、金融、保險代理			資 1,000	合資會社岩井本店 代表 岩井安治	大森、新井宿、四ノ二二	大森	三三三 (三菱天森)		
不動産所有賃貸			資 〇	岩本合名會社 代表 岩本彌左衛門	日本橋、綱敷、三ノ一六	浪花(67)	九六		
不動産、有價証券賣買仲介管理、生命保險、火災保險代理			資 1,000	泉商專株式會社 社長 垣見貴一郎	麴町、麴、四ノ二	九段(33)	三三三	川崎第百	
有價證券、土地取得			資 1,000	泉興業株式會社 代表 穴水	麻布、永坂、六〇	赤坂(48)	二二二	安田、第一	
不動産賃貸賣買、有價証券賣買			資 〇	和泉合資會社 代表 和泉惣右衛門	本郷、本郷、五ノ一九	小石(85)	三三三	昭	
土地建物賣買貸借			資 〇	池袋土地株式會社 代表 竹内武一	豐島、池袋、二ノ九六九	大塚(86)	三三三	川崎第百	

【土地建物賃貸並賣買】

【土地建物賃貸並買賣】

營業品目	營業種別	取引仕入	地方	資本	商號	營業所	電話	取引銀行	電略	支店
貸店舗、貸事務所、貸席				資 千円	株式會社 池袋ビルディング 代表 古川鐵郎	豊島、池袋、一ノ七四四	大塚(86)	三六二 武州(東京)		
不動産、有價証券買賣				資 二〇〇	林合名會社 代表 林小兵衛	日本橋、坂本風河岸、一七	町茅場(86)	一六六 第一		
不動産取得買賣賃貸				資 〇	箱根宮城野土地株式會社 社長 高橋志摩五郎	牛込、若松、七七	牛込(34)	五五 川崎(神樂坂)		
土地賃貸				資 五〇〇	橋本合名會社 代表 堀江鐘作	瀧野川、上中里、一四四	王子	三三三 川崎(第百)		
土地建物、有價証券買賣				資 二〇〇〇	晚成事業株式會社 社長 鈴木梅四郎	京橋、銀座、三ノ三ノ一	銀座(57)	三九八		
土地買賣賃貸管理				資 一〇〇〇	株式會社 二徳商會 代表 町田徳之助	浅草、駒形、一ノ一ノ一	浅草(84)	五九六 第一(浅草)		
不動産買賣、金融、證券買賣、保險代理				資 一〇〇	日本土地證券株式會社 社長 佐竹次郎	麹町、丸ノ内、三ノ六	丸ノ内(23)	四七四 野村(東京)		
不動産管理買賣仲介、金融				資 五〇〇〇	日本不動産株式會社 代表 前山久吉	麹町、内山下、一ノ一	銀座(57) 自四九二至四九七	三井、第一 東京		
不動産所得				資 一〇〇〇	日本ビルディング株式會社 社長 川崎	日本橋、通、二ノ四	橋日本(24)	三五八 川崎(第百)		
土地家屋買賣賃貸、建築				資 五〇	日本建物株式會社 專務 關仲次郎	京橋、新川、二ノ一ノ三	京橋(56)	二〇五		
土地建物買賣				資 五〇	日本土地建物株式會社 代表 古我貞周	芝、琴平、二	芝(43)	一九五		

營業品目	營業種別	取引仕入	地方	資本	商號	營業所	電話	取引銀行	電略	支店
土地證券買賣				資 二〇〇	日本證券株式會社 社長 服部孝貞	深川、古石場、四九	大森	八五 日本晝夜		
土地家屋所有、一般投資				資 二〇〇	日本莊園株式會社 專務 鈴木三郎	大森、入新井、一ノ八八	大森	三五 日本晝夜		
土地賃貸				資 六〇〇	程ヶ谷ゴルフ株式會社 代表 堀越角次郎	芝、高輪南、三〇	浪花(67)	三三三		
ビルディング貸室、貸家				資 七〇〇	堀越合資會社 代表 堀越角次郎	日本橋、通、一ノ四	浪花(67)	三三三		
不動産、有價証券取得利用				資 五〇	株式會社 細田協佑社 代表 細田安兵衛	日本橋、通、一ノ四	大森	三五 日本晝夜		
不動産、有價証券所有賃貸				資 二〇〇	蓬萊殖産株式會社 常務 横山昌次郎	京橋、木挽、七ノ二	赤坂(48)	毛		
不動産、有價証券買賣所有				資 三〇	報國興業株式會社 社長 牧山清砂	麻布、籠崎、六二	赤坂(48)	毛		
不動産賃貸買賣				資 二〇	北海道土地合資會社 代表 神谷傳兵衛	浅草、花川戸、四	浅草(84)	六九		
土地投資				資 二〇〇	北海道土地株式會社 代表 生尾久治	淀橋、下落合、二ノ六〇四	大塚(86)	三三六		
不動産買賣賃貸仲介				資 五	本榮合資會社 代表 小黒久吉	日本橋、小舟、二ノ二	浪花(67)	三三三 三菱(日本橋)		
土地開發利得				資 二〇	辨天島埋立土地株式會社 代表 飛鳥文吉	麹町、富士見、二ノ五ノ五	九段(33)	一〇三三 安田(九段)		
ビルディング經營、土木建築工事投資				資 二〇〇〇	土木興業株式會社 專務 宮原六郎	京橋、銀座西、六ノ六ノ一	銀座(56)	三三三 昭友(新橋)		

【土地建物賃貸並買賣】

【土地建物賃貸並賣買】

營業品目	營業種別	取引地方	營業收益税 又ハ資本金	商號營業者名	營業所	電話	取引銀行	電報略替	支店出張 所在地
不動産賃貸仲介委託管理			資 三〇〇	株式會社土地商會 常務 總貫助次郎	日本橋、小舟、二ノ一四	浪花(67)	三〇三 東京府農工		
家屋賃貸			資 〇〇	土地家屋商事株式會社 社長 小澤常次郎	日本橋、江戸橋、一ノ六	日本(24)	九〇三 東京貯藏		
土地建物有價證券			資 〇〇	士志田合資會社 代表 士志田與助	京橋、銀座、一ノ六ノ五	京橋(56)	三九六 川崎第百		
土地賃貸賣買、貸家			資 〇〇	都市住宅地株式會社 代表 猪俣貞造	四谷、東信濃、一〇	四谷(35)	八〇三 住友		
土地賃貸賣買			資 三〇〇	豐島土地株式會社 社長 増田和雄	板橋、練馬春日、一ノ一練馬 七七四	練馬	七		
遊園地、土地家屋賣買賃			資 一〇〇	株式會社豐島園 代表 藤田好三郎	板橋、練馬向山、二六二五	練馬	四〇三 川崎第百	東京 六八三	
土地建物取得管理、火災 保險代理			資 〇〇	豐國商事株式會社 社長 小野實	荒川、尾久、二ノ四七七	下谷(83)	三〇三 川崎第百		
土地家屋賣買賃借、金 融			資 〇〇	虎之門建物株式會社 社長 北村金吾	芝、琴平、一		川崎貯蓄		
浴場經營、賃借			資 一〇〇	東都浴場株式會社 代表 森金作	荏原、小山、九	荏原	二四七 川崎第百		
土地建物管理、火災保險 代理、金融			資 一五〇	東華土地建物株式會社 代表 高木光敬	京橋、寶、二ノ二ノ四	京橋(56)	一七五 第一(銀座)	東京 EJX003	
有價證券、不動産投資運 用並ニ附帶業務			資 三〇〇	東洋證券株式會社 社長 淺野良三	麹町、丸ノ内、一ノ六ノ一	丸ノ内(23)	四〇六 安田		

土地經營利得			資 一〇〇	東洋遊園地株式會社 社長 小野連三	日本橋、本、二ノ五ノ一 多津美ビル	日本(24)	七七安田		
不動産賃貸賣買			資 〇〇	東洋電話住宅株式會社 代表 坂本保	本所、練、一ノ四				
土地建物賃貸賣買			資 〇〇	東福土地株式會社 代表 坂本乙造	神田、豐島、四一	浪花(67)	六八五 昭和(日本橋)		
不動産、有價證券賣買、 金融			資 一〇〇	東信商事株式會社 代表 飯島文之助	京橋、入船、三ノ一ノ三	京橋(56)	五〇三 神戶岡崎		
土地埋立賃貸賣買			資 三〇〇	東京灣埋立株式會社 社長 淺野總一郎	麹町、丸ノ内、一ノ六ノ 一、海上ビル	丸ノ内(23)自三九 至三三三	第一、安州		
ビルディング賃貸			資 〇〇	東京市場建物株式會社 代表 稻茂登三郎	神田、岩本、六	浪花(67)	六七 川崎第百		
金融、貸地貸家			資 〇〇	東京建物株式會社 常務 宮本繁次郎	日本橋、吳服橋、三ノ七	日本(24)自三六 至三五五	安田		
土地貸付			資 一〇〇	東京ゴルフ株式會社 代表 森村市左衛門	日本橋、通、一ノ七ノ三	日本(24)	二九三 菱		
土地家屋管理賣買、不動 產、有價證券、金融、土木 建築設計、請負工事監督			資 一〇〇	東京土地家屋株式會社 代表 鶴瀨平三	日本橋、通、一ノ一、野 村ビル	日本(24)	八五九 野村、三井		
不動産賣買仲介			資 一、〇〇〇	東京土地住宅株式會社 常務 三宅勘一	京橋、銀座、一ノ六ノ三	銀座(57)	四〇七 日本晝夜		
土地賣買			資 〇〇	東京港灣埋立株式會社 代表 井上興一	京橋、寶、一ノ一ノ二				
ビルディング賃貸、有價 證券擔保貸			資 五、〇〇〇	東京起業株式會社 社長 太田圭助	京橋、銀座、三ノ三ノ一	京橋(56)	三四四 第一、野和村		

【土地建物賃貸並賣買】

【土地建物貸貸並賣買】

營業品目	營業種別	取引仕入	地方	營業性種別 又ハ資本種別	商號營業者名	營業所	電話	取引銀行	振替略	支店出張 所在地
土地建物貸貸買、礦業				資 千円 500	東京土地埋立株式会社 社長 村吉 幹造	芝、田村、二ノ一	銀座(57) 三六八 三三六	安田(櫻田)		
土地賣買				資 千円 50	東京土地合資會社 代表 山野政太郎	麻布、霞、一七	三田(45) 三九五		東京六八五	東京
土地家屋貸貸				資 千円 50	東京土地建物合資會社 代表 吉田リウ	麻布、新網、一ノ二八	四谷(35) 四六一		東京六八五	東京
土地賣買				資 千円 50	東京土地株式會社 代表 小高義一	牛込、市ヶ谷、二	三田(45) 三九五			
土地埋立				資 千円 500	東京灣土地株式會社 社長 門野重九郎	深川、西平井、三五	本所(73) 六〇七	安田、三和一		
土地家屋貸貸買管理、 有價證券賣買				資 千円 500	東京三興株式會社 社長 三野村利三郎	深川、清澄、二ノ三ノ一	本所(73) 八〇三	三井(日本橋) 第一(吳服橋)		
土地賣買仲介				資 千円 200	東京郊外土地株式會社 專務 福井安佳	荏原、小山、一四二	荏原 二〇三			
貸家、金融				資 千円 200	東京不動産株式會社 社長 大場運次	澁谷、幡ヶ谷本、一ノ一六	四谷(35) 二二六	川崎(新宿) 第百		
運河通航料取得、土地賣 買貸貸				資 千円 300	東京運河土地株式會社 代表 尾崎勇次郎	城東、南砂、一ノ一〇五	本所(73) 二〇五	安田(武州東) 東京		東京
不動産買管理				資 千円 50	富倉殖産株式會社 代表 森岡文三郎	日本橋、江戸橋、一ノ二	日本橋(24) 三九三 四三三	第一		東京 一〇六六
不動産貸貸買				資 千円 50	利弘株式會社 代表 田村虎太郎	淺草、淺草橋、三ノ二三	淺草(84) 四二八			

【土地建物貸貸並賣買】

營業品目	營業種別	取引仕入	地方	營業性種別 又ハ資本種別	商號營業者名	營業所	電話	取引銀行	振替略	支店出張 所在地
不動産、有價證券買貸 付、金融				資 千円 500	伴田土地株式會社 代表 伴田六郎	麹町、元國、一ノ六	九段(33) 四三三 三三三	川崎(龜) 第百		東京三三九
土地建物買管理、評價 保險代理				資 千円 50	千代田土地合資會社 代表 多々良常吉	麹町、隼、二〇	九段(33) 二七六	住友 町		東京 六四三六
不動産貸貸買				資 千円 200	千代田土地建物株式會社 代表 精谷磯平	本所、向島、一ノ一二	墨田(74) 三六五	友 東京		
土地賣買貸借、金融				資 千円 200	千代田土地合名會社 代表 立石知滿	品川、五反田、六ノ四五八	高輪(44) 二七九			
動、不動産、有價證券買 買				資 千円 200	千代田商事株式會社 代表 井上武入	瀧野川、中里、一九一				
不動産、有價證券買、 金融				資 千円 300	千代田土地興業株式會社 社長 奥田重兵衛	芝、田村、二ノ八	銀座(57) 三三三 三三三	川崎(押) 第百		神奈川
不動産取得利用				資 千円 50	中央不動産株式會社 代表 山中勇三郎	京橋、京橋、一ノ四	京橋(56) 四〇二	上 チ		
不動産買仲介、金融				資 千円 200	中央土地建物株式會社 代表 林鈴彦	本郷、駒込東片、七六	川小石(85) 二〇三	日本 東京		東京 五〇五〇
土地、有價證券、對支投資				資 千円 200	中華企業株式會社 代表 三上豊夷	麹町、丸ノ内、三ノ二	内丸(23) 二六六	三 菱		上海
財產管理				資 千円 200	中外拓殖株式會社 社長 宮崎寛愛	京橋、横、二ノ三ノ九	京橋(56) 六三三	十 五		東京 〇〇
土地經營分讓				資 千円 50	中外勸業株式會社 社長 宮崎寛愛	京橋、横、二ノ三ノ九	京橋(56) 六三三			群馬
土地建物貸借、金融				資 千円 50	朝鮮拓殖株式會社 專務 竹中峯次郎	麹町、有樂、二ノ二	銀座(57) 三三三			

【土地建物貸貸並賣買】

營業品目	營業種別	取引地	支店	支店	支店	支店	支店	支店	支店
營業品目	營業種別	取引地	支店	支店	支店	支店	支店	支店	支店
不動産取得利用	資 100	立志合資會社	牛込、南複、五四	浪花(67)	三三	第一(川崎)	第一(川崎)	第一(川崎)	第一(川崎)
貸室、貸店舗、貸金庫	資 100	株式兩國ビルディング	日本橋、馬喰、四ノ八	浪花(67)	三三	第一(川崎)	第一(川崎)	第一(川崎)	第一(川崎)
貸家	資 100	合資會社小原澤商會	深川、白河、三ノ二	本所(73)	三三	第一(川崎)	第一(川崎)	第一(川崎)	第一(川崎)
土地、有價證券取得利用	資 100	小笠原合資會社	小石川、水道橋、二ノ五八	小石川(85)	三三	第一(川崎)	第一(川崎)	第一(川崎)	第一(川崎)
不動産賣買、金融	資 100	小野木喜三次郎	淀橋、東大久保、三ノ五	四谷(35)	三三	第一(川崎)	第一(川崎)	第一(川崎)	第一(川崎)
不動産賣買	資 100	株式會社小澤芳商店	下谷、下根岸、九二	浪花(67)	三三	第一(川崎)	第一(川崎)	第一(川崎)	第一(川崎)
不動産所有賣買貸付	資 100	尾張屋土地株式會社	日本橋、元濱、四	浪花(67)	三三	第一(川崎)	第一(川崎)	第一(川崎)	第一(川崎)
有價證券、不動産所有、各種企業投資	資 100	合資會社大橋本店	日本橋、本石、三ノ二四	浪花(67)	三三	第一(川崎)	第一(川崎)	第一(川崎)	第一(川崎)
土地賣買管理	資 100	合資會社大橋地所部	小石川、久堅、七四	浪花(67)	三三	第一(川崎)	第一(川崎)	第一(川崎)	第一(川崎)
土地家屋管理、金融、鑿、工事請負、温泉經營、物品販賣	資 100	大西商事株式會社	荒川、南千住、五ノ七四	浪花(67)	三三	第一(川崎)	第一(川崎)	第一(川崎)	第一(川崎)
不動産、有價證券取得	資 100	大川合名會社	麹町、丸ノ内、一ノ二	浪花(67)	三三	第一(川崎)	第一(川崎)	第一(川崎)	第一(川崎)

營業品目	營業種別	取引地	支店	支店	支店	支店	支店	支店	支店
營業品目	營業種別	取引地	支店	支店	支店	支店	支店	支店	支店
不動産、有價證券取得利用	資 100	太田合名會社	麹町、丸ノ内、一ノ六	内丸(23)	三三	第一(川崎)	第一(川崎)	第一(川崎)	第一(川崎)
不動産取得利用	資 100	太田商事株式會社	京橋、銀座西、三ノ一	内丸(23)	三三	第一(川崎)	第一(川崎)	第一(川崎)	第一(川崎)
不動産、有價證券	資 100	合資會社大谷企業保全社	麹町、土手三番、一三	浪花(67)	三三	第一(川崎)	第一(川崎)	第一(川崎)	第一(川崎)
金融	資 100	大塚相互合資會社	日本橋、龜島、二ノ八	浪花(67)	三三	第一(川崎)	第一(川崎)	第一(川崎)	第一(川崎)
土地建物賣買貸借	資 100	大塚共益株式會社	豊島、巢鴨、六ノ一四〇六	浪花(67)	三三	第一(川崎)	第一(川崎)	第一(川崎)	第一(川崎)
家屋貸貸	資 100	大倉ビルディング株式會社	京橋、銀座、二ノ二ノ九	浪花(67)	三三	第一(川崎)	第一(川崎)	第一(川崎)	第一(川崎)
土地建物貸貸賣買、金融	資 100	大木戸住宅株式會社	四谷、永住、一三	浪花(67)	三三	第一(川崎)	第一(川崎)	第一(川崎)	第一(川崎)
土地、家屋貸貸	資 100	岡田合名會社	荒川、日暮里、三ノ一五四	浪花(67)	三三	第一(川崎)	第一(川崎)	第一(川崎)	第一(川崎)
貸地、貸家	資 100	荻野合資會社	豊島、巢鴨、二ノ四	浪花(67)	三三	第一(川崎)	第一(川崎)	第一(川崎)	第一(川崎)
温泉、鑛泉掘鑿、配給	資 100	温泉企業株式會社	京橋、横、二ノ三ノ九	浪花(67)	三三	第一(川崎)	第一(川崎)	第一(川崎)	第一(川崎)
不動産賣買貸付、各種保險契約代理	資 100	合資會社和光	小石川、小日向、二ノ四五	浪花(67)	三三	第一(川崎)	第一(川崎)	第一(川崎)	第一(川崎)
貸室、金融	資 100	合資會社和合俱樂部	芝、今入、一五	浪花(67)	三三	第一(川崎)	第一(川崎)	第一(川崎)	第一(川崎)

【土地建物貸貸並賣買】

【土地建物貸貸並賣買】

營業品目	種別	取引仕入	地方	營業收税 又ハ資本金	屋號營業者名	營業所	電話	取引銀行	電略	支店出張 所在地
不動産貸貸				資 二〇〇	カタバミ株式會社 代表 黒田市之助	日本橋、本、二ノ三	日本橋(24) 自三六七 至三六九	第一		
貸室				資 五〇	加賀合資會社 代表 加賀龜藏	日本橋、江戸橋、一ノ二	日本橋(24)	三井、野村		
アパート、ホテル				資 五〇	加賀美 治兵衛	牛込、袋、六	牛込(34)	三菱(丸ノ内) 安田(牛込) 昭和(牛込)		
有價證券、不動産取得貸貸、投資、金融				資 三〇〇	合資會社鹿島中店 代表 鹿島千代	京橋、越前堀、一ノ一〇	京橋(56)	三菱(永代橋)	東京 八一五七四	
不動産貸貸賣買				資 二〇〇	株式會社鹿島文化村 代表 菊地末雄	本郷、駒込富士前、一九	日本橋、江戸橋、一ノ一			
貸室				資 三〇〇	開運ビルディング株式會社 社長 鈴木圭三	日本橋、江戸橋、一ノ一	日本橋(24)			
土地家屋貸貸賣買、貸付附帶事項				資 一〇〇	川邊商店 代表 川邊好久	深川、木場、二ノ一八	本所(73)	住友、三井、三菱		
不動産、有價證券取得用、貸貸				資 五〇	金子合名會社 代表 中澤正英	神田、龜場、一八	神田(25)	安田		
土地賣買				資 五〇	鎌倉由比ヶ濱土地合資會社 代表 武田辰之助	日本橋、茅場、一ノ一四	茅場(66)	四十七七(東京)		
不動産賣買				資 三〇〇	柿岡合資會社 代表 柿岡時泰	麻布、霞、一八	青山(36)	三菱		
不動産貸貸				資 六〇	株式會社龜戸三業俱樂部 社長 土肥政吉	城東、龜戸、三ノ二三	龜戸(74)			

營業品目	種別	取引仕入	地方	營業收税 又ハ資本金	屋號營業者名	營業所	電話	取引銀行	電略	支店出張 所在地
不動産、有價證券取得用、金融				資 二〇〇	神谷佐伯合名會社 代表 佐伯四郎次	京橋、新富、三ノ一ノ一		名古屋(東京)		
不動産、有價證券取得買				資 三〇〇	柏原合資會社 代表 柏原孫左衛門	京橋、京橋、一ノ四ノ五	京橋(56)	住友(東京)		
不動産賣買				資 五〇	合資會社柏葉壽園 代表 阿上光悦	澁橋、下落合、四ノ一七	落合長崎(一〇)	三和(室町) 日本勸業	東京 二四二四	
活動寫真其他各種興行、不動産賣買貸管理				資 五〇	關東興業株式會社 代表 竹林良雄	品川、上大崎、二ノ六二〇	高輪(44)	日本晝夜		
土地建物貸貸、金融				資 三〇	株式會社養老會 代表 小川福二	王子、豊島、七九三	王子	三菱(駒込)		
土地開發利得				資 一五〇	横須賀埋立土地株式會社 代表 飛鳥文吉	麴町、富士見、二ノ五ノ五	九段(33)	安田(九段)		横須賀
アパート貸室				資 五〇	吉川合名會社 代表 吉川富吉	赤坂、青山北、四ノ八	青山(36)	友		
土地建物賣買仲介管理				資 五〇	田中土地建物合資會社 代表 田中武兵衛	麴町、平河、五ノ一〇	九段(33)	住友(麴町)	東京 三〇九	
不動産、有價證券賣買貸、金融				資 二〇〇	田中株式會社 社長 田中	日本橋、富澤、七	浪花(67)			
土地貸貸借				資 二〇	田中合資會社 代表 田中阿歌麿	小石川、水道端、二ノ四三	小石川(85)	第一		
不動産賣買				資 二〇	株式會社田口商會 代表 田口ヒサ	小石川、第六天、一七	川小石(85)			
土地建物賣買貸借				資 一〇〇	臺灣地所建物株式會社 社長 淺野總一郎	麴町、丸ノ内、一ノ六ノ一、海上ビル	丸ノ内(23) 自三三六 至三三九	第一(丸ノ内)	東京 七九三	臺灣

【土地建物貸貸並賣買】

【土地建物貸貸並賣買】

營業品目	種別	取引地方	資本額 又資本金	商號營業者名	營業所	電話	取引銀行	電報略	支店出張 所在地
土地開拓經營管理			資一、〇〇〇千円	臺灣土地開拓株式會社 代表 山崎猪兔馬	京橋、銀座西、七ノ六ノ四	神田(25) 二七二 九二五 三三〇 四七六	三菱(日本橋)		
土地建物、ビルディング 貸室經營金融			資一、〇〇〇	株式會社大洋商會 社長 山口 佐助	神田、南乗物、一四	四谷(35) 五三一 四七六	名古屋(淀橋) 東京(中野橋)		
土地建物管理、金融			資一〇〇	大都土地興業株式會社 專務 山田米太郎	淀橋、柏木、五ノ一〇七六	昭和一(芝)			大阪
不動産賣買分讓擔保、金融			資一、〇〇〇	大東京土地株式會社 代表 牧 常春	麹町、内幸、一ノ四、太 平ビル別館	九ノ(23)自三三二 內(23)自三三二	日本興業		大連
不動産賣買貸借、利用			資一〇〇〇	大連中央土地株式會社 代表 安久津庄右衛門	麹町、九ノ内、二ノ一二	芝(43) 一七九	安田(櫻田)		
不動産賣買貸借、管理			資 〇〇	大正産業株式會社 代表 柴山壽太郎	芝、芝公園、七ノ三	芝(43) 一七九	安田(櫻田)		
不動産賣買貸借、有價證券取得			資 〇〇	第一ビルディング株式會社 社長 江藤甚三郎	京橋、銀座西、五ノ二ノ一	銀座(57)至三六八 三三〇	三菱		
住宅地經營、建築			資一、〇〇〇	第一土地建物株式會社 社長 木村泰治	京橋、銀座、三ノ三ノ一	京橋(56) 四七六	三和(京橋)		東京 七三三
不動産、有價證券取得			資 〇〇	高砂土地株式會社 代表 江森増太郎	日本橋、室、二ノ八	橋日本(24) 二四九	井		
不動産賣買			資 〇〇	武市合名會社 代表 武市森太郎	麹町、内幸、二ノ四	銀座(57) 四三六	住友(深川)		
不動産利用、不動産賣買			資二、〇〇〇	武市合名會社 代表 武市森太郎	深川、扇町、三	本所(73) 三三三	住友(深川)		

營業品目	種別	取引地方	資本額 又資本金	商號營業者名	營業所	電話	取引銀行	電報略	支店出張 所在地
不動産、有價證券賣買、利用			資 〇〇	棚橋合名會社 代表 棚橋寅五郎	本郷、駒込東片、一五七	小石(85) 一八六	第一(室町)		
土地建物賣買、金融			資 〇〇	建物商事株式會社 代表 鈴木 要	本所、厩橋、一ノ二ノ四	墨田(74) 二六〇	川崎(草)		
土地、家屋管理			資 〇〇	建物興産株式會社 專務 吉永八郎	荒川、三河島、八ノ一四	下谷(83) 五三七			
不動産貸貸賣買、金融			資 一〇〇	橋殖産合資會社 代表 林田武太郎	世田谷、下馬、三ノ五四八	世田谷 三七七			
土地、家屋貸貸賣買			資 〇〇	禮散合名會社 代表 ジョー・ロージャック	小石川、關口臺、一九	牛込(34) 二四三	住友(大塚)		
不動産賣買仲介			資 一〇〇	相互土地株式會社 代表 廣瀬壽太郎	澁谷、原宿、一ノ二〇四	青山(36) 七三四	安田(青山)		
不動産、不動産、有價證券取得利用			資 〇〇	總万殖産合資會社 代表 坂部由太郎	本郷、駒込曙、二ノ二七	大塚(86) 四六六			
不動産賣買			資 〇〇	津田合名會社 代表 津田信太郎	牛込、原、一ノ四〇	牛込(34) 九五八	三菱(四谷)		
不動産管理			資 〇〇	辻合名會社 代表 廣瀬 弘	深川、佐賀、一ノ一二	本所(73) 四九九	第一(深川)		
貸室			資 七〇〇	築地ビルディング株式會社 代表 黒田 保次	京橋、築地、三ノ一〇	京橋(56) 三三五			
不動産取得賣買、有價證券所有、利用			資四、〇〇〇	根津合名會社 代表 根津嘉一郎	赤坂、青山南、六ノ一二五	青山(36) 三三〇	三井、安田 住友(東京)		
温泉、水利權取得利用、貸別荘、貸室、土地家屋賣買			資 一〇〇	那須温泉供給株式會社 代表 山中 義信	麹町、内幸、一ノ四、太 平ビル別館	銀座(57) 四三七	昭和(芝)		栃木

【土地建物貸貸並賣買】

【土地建物貸貸並賣買】

營業品目	營業種別	取引仕入	地方	資本	屋號	營業所	電話	取引銀行	電報略	支店出張所所在地
貸室				資1,000千円	内外ビルディング株式會社 代表 赤司福太郎	麴町、丸ノ内、二ノ一八	丸ノ内(23)	浪花(67)	住友(人形町)	東京 六七八
不動産、不動産、有價證券取得利用				資300	中伊合名會社 代表 中島伊平	日本橋、堀留、一ノ三	浪花(67)	住友(人形町)		
不動産賣買				資300	中山商事株式會社 代表 中山希雄	麴町、飯田、二ノ二一	九段(33)	安田(九段)		東京 六七八
不動産貸貸賣買				資300	中山商事合資會社 代表 中山和吉	淺草、松葉、一〇七	淺草(84)	三三三		
土地建物賣買				資300	長井合名會社 代表 長井九郎左衛門	牛込、新小川、三ノ一四	牛込(34)	三三三		東京
土地建物賣買				資200	長島土地建物合資會社 代表 長島吾助	深川、千田、六				
土地建物貸貸				資300	永井合名會社 代表 永井甚右衛門	京橋、銀座、二ノ二ノ四	京橋(56)	野村(銀座)		
家屋貸貸、金融				資200	並木岩吉	蒲田、蒲田、九三九				
南米土地賣買				資2,000千円	南米土地株式會社 代表 龍江義信	麴町、丸ノ内、三ノ二	丸ノ内(23)	川崎(第百Sulamer)		
不動産貸貸賣買				資300	南波合資會社 代表 南波禮吉	赤坂、青山南、二ノ四八				
不動産賣買				資300	ライト株式會社 代表 鈴木靖二	品川、五反田、五ノ二三	高輪(44)	四四〇		

營業品目	營業種別	取引仕入	地方	資本	屋號	營業所	電話	取引銀行	電報略	支店出張所所在地
土地建物貸貸				資300千円	ミズ合資會社 代表 宇都宮信衛	日黒、下目黒、四ノ九七四		八十二(東京)		東京
土地建物所有、抵當貸金				資300	上野合資會社 代表 上野兵松	豊島、駒込、一ノ二二	大塚(86)	三三三		千葉
土地、有價證券取得利用				資1,000	内野農事株式會社 社長 内野五郎三	麴町、富士見、六ノ九	九段(33)	三三三		千葉
不動産、有價證券取得				資200	梅岡本店殖産合資會社 代表 梅岡平七	神田、東松下、三七	浪花(67)	一七六		千葉
不動産貸貸賣買				資200	梅田合名會社 代表 梅田謙	四谷、愛住、七六				
不動産保全貸貸				資300	野村合資會社 代表 野村五朗	品川、東品川、二ノ一五	高輪(44)	三三三		
不動産、有價證券取得利用				資300,000	合名會社久原本店 代表 久原本光夫	麴町、丸ノ内、二ノ二二	丸ノ内(23)	六六		山口
土地建物網管				資300,000	株式會社久原本店 代表 笠原正二	麴町、丸ノ内、二ノ二二	丸ノ内(23)	六六		山口
土地賣買				資300	株式會社工藤農場 代表 藤田武	神出、南栗物、二四				
不動産貸貸借賣買、金融有價證券賣買				資300	九鬼商事株式會社 社長 九鬼紋七	赤坂、青山南、二ノ一〇	青山(36)	三三三		
不動産賣買				資300	合資會社栗田商會	下谷、下根岸、六六				
俱樂部、貸室				資300	株式會社藏前工業會館 會長 大石鏡吉	芝、新橋、二ノ八	銀座(57)	三三三		

【土地建物貸貸並賣買】

【土地建物貸貸並賣買】

營業品目	營業種別	取引仕入	地方	資本額 又、資本金	商號 營業者名	營業所	電話	取引銀行	振替 略稱	支店 所在地
不動産利得、金融				資 三〇〇	不二建物株式會社 社長 牛田延一	日本橋、葎、一ノ四	町茅場 (66) 一六九	金原(人形町) 第一(堀留)		名古屋、 京都、大 阪、神戸
土地開發利得				資 一〇〇	富士山麓土地株式會社 社長 堀内良平	麹町、丸ノ内、二ノ二	内丸ノ (23) 三六六	三井(丸ノ内)		東京 七六〇五 山梨
土地建物、有價證券賣買				資 五〇	古屋合名會社 代表 古屋徳兵衛	神田、鍛冶、三四	神田 (25) 四	第十(東京)		
土地建物貸貸賣買抵當				資 五〇	福富興業株式會社 代表 安井治兵衛	麹町、下二番、七〇	九段 (33) 五			東京
建物販賣、建築資金貸付				資 一〇〇	復興建築助成株式會社 社長 沼田政二郎	麹町、内山下、一ノ一	銀座(57)自毛 至芝罘	三菱、三井 川崎第一 安田一百 橫濱興信		東京 三六〇〇 橫濱
不動産貸貸賣買				資 一〇	株式會社藤井商店 社長 藤井善五郎	赤坂、溜池、三〇				
土地家屋賣買、仲介				資 五〇	藤倉合名會社 代表 松本留吉	四谷、傳馬、一ノ四七	四谷 (35) 三〇〇	住友、三和		
不動産、有價證券取得利 用、鑛業、殖林				資 七〇	藤崎合名會社 代表 藤崎三郎助	四谷、坂、一ノ二九	四谷 (35) 三〇五			
貸家、貸地				資 三〇	小池合資會社 代表 小池厚之助	牛込、市谷仲之、一	牛込 (34) 五〇	三菱(丸ノ内)		
不動産、有價證券取得、 管理、運用				資 二〇〇	小池合資會社 代表 小池厚之助	牛込、市谷仲之、一	牛込 (34) 五〇	三菱(丸ノ内)		

【土地建物貸貸並賣買】

營業品目	營業種別	取引仕入	地方	資本額 又、資本金	商號 營業者名	營業所	電話	取引銀行	振替 略稱	支店 所在地
貸地、貸家				資 三〇	小林土地建物合資會社 代表 小林清晃	四谷、新宿、一ノ四七	日本 (24) 六二五	川崎第百		東京 TONEHO
不動産、不動産、有價證券 取得利用、企業資金供給				資 三〇〇	小西合名會社 代表 小西喜兵衛	日本橋、本、二ノ五ノ四	日本 (24) 六二五	第一(室町)		
不動産貸貸、證券賣買、 貸金				資 二〇	小布施合資會社 代表 小布施新三郎	日本橋、堀留、一三ノ八	町茅場 (66) 五七五	名古屋(東京)		
有價證券、不動産所有 賣買				資 一〇	小坂商事合資會社 代表 小坂順造	麹町、丸ノ内、二ノ二	内丸ノ (23) 三六九	第一(澁谷)		
不動産取得利用				資 二〇	小島合名會社 代表 川田嘉平	京橋、京橋、二ノ六ノ一〇				
家屋貸貸、建築				資 五〇	甲東建物株式會社 代表 田中留太郎	本郷、駒込神明、二五四				
不動産、有價證券賣買 貸、金融				資 三〇	庚午殖産株式會社 代表 小林巳喜三	下谷、上野櫻木、四五				
土地家屋證券賣買				資 一〇	弘陽合資會社 代表 松本吉晴	芝、琴平、二九	芝 (43) 一八八			
土地家屋貸貸、金錢貸付				資 二〇	興眞土地建物株式會社 代表 古谷精一	小石川、水川下、三四	大塚 (86) 二二八	日本 (動) 晝 夜		
不動産賣買、金錢貸付				資 五〇	江東建物株式會社 代表 關藤十郎	本所、業平橋、二ノ一〇				
不動産、有價證券賣買				資 五〇	合名會社恒信社 代表 山口喜三郎	品川、南品川、五ノ二六〇	高輪 (44) 六五	住友(東京) 三菱(品川) 住友(新川) 三菱(品川)		
土地建物賣買				資 五〇	郊外土地合資會社 代表 小川泰顯	淀橋、角筈、一ノ七八八	四谷 (35) 六六六	安田(新宿) 住友(新宿) 三菱(品川)		東京 三九六

【土地建物貸貸並賣買】

營業品目	營業種別	取引地方	營業額 又ハ資本金	商號 營業者名	營業所	電話	取引銀行	電報 略號	支店 所在地
動産、不動産取得利用			資 1,000	國分合名會社 代表 國分勳兵衛	日本橋、通、一ノ二ノ一	日本 (24)	三三	五	野村、長
不動産買賣貸貸、商品買賣、石炭採掘			資 10,000	國際興業株式會社 代表 宮崎寬愛	京橋、横、二ノ三ノ九	京橋 (56)	六五	五	東京府農工
建物貸貸			資 300	株式會社五庄堂 代表 田中節	日本橋、室、二ノ一				
不動産、有價證券取得利用			資 10,000	合同土地株式會社 社長 伊藤文吉	麹町、九ノ内、二ノ二				野村(九ノ内)
不動産買賣仲介委託管理			資 1,000	荏原土地株式會社 社長 綿貫助次郎	日本橋、小舟、二ノ一四	浪花 (67)	三〇三		東京府農工
不動産買賣貸貸、投資、仲介			資 50	江戸橋建物株式會社 代表 陸	日本橋、江戸橋、三ノ四	日本 (24)	二〇五		
不動産、有價證券買賣			資 50	江戸橋商事株式會社 專務 田代寅吉	日本橋、江戸橋、一ノ八				川崎第百
家屋、倉庫、土地貸貸借			資 50	永代土地建物株式會社 代表 山崎種二	深川、佐賀、一ノ二六ノ四	本所 (73)	六九		川崎第百
貸貸			資 50	合資 越後屋吳服店 代表 永井甚右衛門	京橋、銀座、二ノ二ノ四	京橋 (56)	七四〇 七四二 二五三 三九五		野村(京橋) 川崎第百
土地建物貸貸、有價證券投資			資 50	永代企業株式會社 代表 福島繁太郎	麹町、内幸、一ノ三	銀座 (57)	一〇四		安第、住友
不動産、有價證券、管理所有買賣			資 50	永樂土地建物株式會社 代表 山中清五郎	麹町、九ノ内、一ノ二ノ一	内九ノ (23)	三六八		臺灣(東京)

【土地建物貸貸並賣買】

營業品目	營業種別	取引地方	營業額 又ハ資本金	商號 營業者名	營業所	電話	取引銀行	電報 略號	支店 所在地
建物貸貸			資 50	株式會社 帝都演藝會館 代表 莊武一	神田、表猿樂、二五				日本晝夜
不動産買賣仲介、建物貸貸			資 300	帝國不動產株式會社 代表 坂本岩三郎	京橋、銀座西、七ノ三				
不動産買賣			資 50	帝國不動產株式會社 社長 金子正俊	豐島、巢鴨、七ノ一六九三	大塚 (86)	三〇七		
土地建物貸貸			資 50	帝國桐華株式會社 代表 橋本長俊	澁谷、永佳、五〇	高輪 (44)	七三〇		橫濱正金 (東京)
土地建物保全			資 50	合資會社 貞觀堂 代表 村山文四郎	麹町、永田、二ノ二七				
不動産、證券買賣、貸金			資 300	田園興業株式會社 代表 小杉信太郎	目黒、洗足、一四五一				
不動産、有價證券買賣、投資			資 200	株式會社 アカシヤ商會 社長 増田新七	本郷、駒込上富士前、一七	小石 (85)	二〇三		菱
自動車保管			資 200	明石ガレージ株式會社 社長 榊原文右衛門	京橋、新湊、五ノ一	京橋 (56)	五三三		川崎第百
不動産管理買賣			資 50	熱海土地株式會社 社長 丹羽郷彦	麹町、内山下、一ノ一				
不動産買賣貸貸借			資 100	熱川温泉土地株式會社 代表 村基	京橋、京橋、二ノ四ノ四	京橋 (56)	六四四		
不動産買賣貸貸借、金融			資 50	東不動產株式會社 代表 水戸久四郎	日本橋、通、二ノ二	日本 (24)	三六三		菱
不動産、有價證券買賣利			資 50	綾部隆昌株式會社 社長 綾部利右衛門	小石川、宮下、五五				

静岡

【土地建物貸貸並賣買】

營業品目	營業種別	取引地方	營業利益又資本金	商號營業者名	營業所	電話	取引銀行	電報略	支店出張所所在地
土地埋立、家屋賣買貸貸、運輸、倉庫			資 10,000	尼崎築港株式會社 社長 淺野總一郎	麴町、丸ノ内、一ノ六	内丸ノ(23)	三井、第一		兵庫
アパート經營			資 10,000	合資會社朝川商店 代表 朝川伊助	日本橋、江戸橋、一ノ一	橋本(24)	第一(兜町)	アサ	
不動産、有價證券取得利用賣買貸貸			資 10,000	朝日土地株式會社 代表 黒田傳次	麴町、丸ノ内、二ノ六	内丸ノ(23)	三菱、安田		
土地建物賣買			資 10,000	朝日合名會社 代表 深谷與作	品川、北品川、二ノ九六	高輪(44)	三菱(品川)		
土地建物經營、有價證券所有利用			資 10,000	朝日興業株式會社 代表 塚本鉢三郎	荒川、日暮里、二ノ一二	下谷(83)	三菱		
不動産賣買			資 10,000	淺野合名會社 代表 淺野鶴太郎	下谷、中根岸、七二				
家屋貸貸			資 10,000	旭商事株式會社 社長 小林又吉	四谷、旭、四一	四谷(35)	第一		
土地建物賣買			資 10,000	旭組商事株式會社 代表 市島龜三郎	淀橋、角管、一ノ一	四谷(35)	第一(駒形)		
有價證券、不動産投資			資 10,000	淺草ビルディング株式會社 代表 楠原百十郎	淺草、馬道、一ノ二八	淺草(84)	三和(淺草)		
不動産、有價證券取得利用			資 10,000	阪本合資會社 代表 阪本豊太郎	中野、打越、一四	中野(43)	三菱(四谷)		東京、富山
不動産賣買			資 10,000	櫻内商事株式會社 社長 櫻内辰郎	麴町、内幸、一ノ三	銀座(57)	川崎(比谷)		
建物利得、アイスクリーム場			資 10,000	株式會社山王會館 専務 堀久作	麴町、永田、二ノ七三	内丸ノ(23)	川崎(第百町)		
不動産所有利用、事業投資			資 10,000	三立興業株式會社 代表 杉浦文一	大森、入新井、三ノ五七八				
不動産賣買			資 10,000	三弘株式會社 代表 松本留吉	下谷、二長、一				
ビルディング貸貸、土地貸貸			資 10,000	株式會社 きん藤ビルディング 代表 小林藤右衛門	日本橋、通、二ノ二	橋本(24)	第一		
家屋貸貸			資 10,000	木村合名會社 代表 木田淺次郎	京橋、銀座西、八ノ三ノ三	銀座(57)	十五(新橋)		
土地建物管理			資 10,000	木村 弘 藏	赤坂、青山南、六ノ一四七	青山(36)	昭和(青山)		
土地分譲、温泉旅館經營			資 10,000	鬼怒川温泉株式會社 社長 櫻田壬午郎	淺草、壽、二ノ七ノ一	淺草(84)	日本(淺草)		
不動産、不動産、有價證券取得利用			資 10,000	株式會社 鬼怒川水力電氣披濟會 會長 利光鶴松	澁谷、千駄ヶ谷、五ノ八	京橋(56)	川崎(第百)		
不動産所有賣買交換管理			資 10,000	甲子不動産株式會社 専務 古宇田巖	麴町、大手、二ノ四	内丸ノ(23)		東京	
不動産所有貸貸			資 10,000	甲子合資會社 代表 富岡清行	芝、伊皿子、二六	高輪(44)	第一(丸ノ内)		横濱

【土地建物貸貸並賣買】

營業品目	營業種別	取引地方	營業利益又資本金	商號營業者名	營業所	電話	取引銀行	電報略	支店出張所所在地
不動産、有價證券賣買、投資、金銭貸付、保險代理			資 10,000	櫻内商事株式會社 社長 櫻内辰郎	麴町、内幸、一ノ三	銀座(57)	川崎(比谷)		
建物利得、アイスクリーム場			資 10,000	株式會社山王會館 専務 堀久作	麴町、永田、二ノ七三	内丸ノ(23)	川崎(第百町)		
不動産所有利用、事業投資			資 10,000	三立興業株式會社 代表 杉浦文一	大森、入新井、三ノ五七八				
不動産賣買			資 10,000	三弘株式會社 代表 松本留吉	下谷、二長、一				
ビルディング貸貸、土地貸貸			資 10,000	株式會社 きん藤ビルディング 代表 小林藤右衛門	日本橋、通、二ノ二	橋本(24)	第一		
家屋貸貸			資 10,000	木村合名會社 代表 木田淺次郎	京橋、銀座西、八ノ三ノ三	銀座(57)	十五(新橋)		
土地建物管理			資 10,000	木村 弘 藏	赤坂、青山南、六ノ一四七	青山(36)	昭和(青山)		
土地分譲、温泉旅館經營			資 10,000	鬼怒川温泉株式會社 社長 櫻田壬午郎	淺草、壽、二ノ七ノ一	淺草(84)	日本(淺草)		
不動産、不動産、有價證券取得利用			資 10,000	株式會社 鬼怒川水力電氣披濟會 會長 利光鶴松	澁谷、千駄ヶ谷、五ノ八	京橋(56)	川崎(第百)		
不動産所有賣買交換管理			資 10,000	甲子不動産株式會社 専務 古宇田巖	麴町、大手、二ノ四	内丸ノ(23)		東京	
不動産所有貸貸			資 10,000	甲子合資會社 代表 富岡清行	芝、伊皿子、二六	高輪(44)	第一(丸ノ内)		横濱

營業品目	營業種別	取引仕入	地方販賣	營業收益又六資本金	商號營業者名	營業所	電話	取引銀行	電報略稱	支店田舎所在地
不動産、有價證券賣買				資 六〇〇	菊楓合資會社 代表 齋藤馨之助	牛込、喜久井、三六	浪花(67)	川崎第百		
家屋貸貸				資 三〇〇	共益倉庫株式會社 社長 谷正吉	神田、柳原川岸、八	浪花(67)	川崎第百		
不動産貸貸、附帶事業				資 三〇〇	共同建物株式會社 事務 竹下佳助	京橋、銀座西、五ノ二	銀座(57)	一		
土地家屋、有價證券賣買				資 二〇〇	共立土地建物株式會社 代表 福室郷次	淀橋、上落合、一ノ二三六	大塚(86)	一		東京
家屋貸貸				資 二〇〇	合名會社 共信社 代表 山田新之助	芝、日之出、七		安田(芝)		
土地賣買貸貸、金融				資 一〇〇	共成土地株式會社 代表 山崎喜作	中野、江古田、四ノ一五		川崎第百		
ビルディング貸貸				資 一〇〇	京橋ビルディング株式會社 社長 田邊徳五郎	京橋、京橋、二ノ八	京橋(56)	野村(東京)		
土地建物貸貸、有價證券所有利用				資 三〇〇	協林合資會社 代表 小林虎三郎	麻布、本村、二二三	高輪(44)	七三四		
アパート、ガレージ貸貸				資 二〇〇	清洲土地建物株式會社 代表 宇佐美政衛	深川、白河、一ノ六ノ一	本所(73)	三和(深川)		
貸室				資 三〇〇	株式會社 錦水館 代表 高橋信雄	下谷、谷中初音、四ノ一六二				
貸地、貸家、有價證券賣買				資 二五	株式會社 銀座座 代表 宮田郷五郎	京橋、銀座、四ノ一	京橋(56)	川崎第百		

業創年元化文



建築土木請負

會合
社資

清

水

組

支店

名古屋市中區西古渡町十八番地
京都市上京區下立賣通千本西入
大阪市西區土佐堀通二丁目二番地
福岡市博多社家町廿一番地
京城府黃金町一丁目百一番地
南滿洲大連市真弓町五番地

本店

東京市京橋區寶町二丁目一番地
電話(56)四一八二番(10)五一八二番(10)
京橋(56)四一八〇番 團五一八〇番

出張所

橫濱市中區吉田町六十五番地
新潟市上大川前通八番地
金澤市宗叔町三番町三十六番地
神戸市神戶區加納町六ノ一喜久ノ居ビル
廣島市猿樂町五十八番地
仙臺市東三番町三十五番地
北海道函館市大町七番地
臺灣臺北市表町二丁目廿一番地
釜山府榮町一丁目二十三番地
鞍山大正通一丁目二番地
滿洲新京八島通二十二番地
滿洲奉天府信濃町二十一番地

營業種目

各種アスファルト其他瀝青質鋪裝
各種セメントコンクリート鋪裝
其他各種鋪裝並ニ一般土木
防水其他一般アスファルト塗裝
上水道、下水道並ビニ附帶工事
特許アレナイトビチュリシツク鋪裝
特許ベノリシツク鋪裝
特許デツフアルト鋪裝
特許マカダミツクス鋪裝
特許E、C、コムバワン
特許E、C、アスファルト板
製造販賣
工



日本鋪道株式會社

取締役社長 淺利三朗

營業所

東京 麹町區丸之内有樂館(三階) (電話丸之内 四、八六三、四、九九五)
 東京 中區辨天通六丁目字德ビル内 (電話本局 一、五一四)
 名古屋 中區南殿治屋町五丁目 (電話中一、五一四)
 大阪 西區靱南通大ノ一〇(日清生命館三階) (電話土佐堀五、八四二)
 京都 下京區中堂寺庄ノ内町三〇 (電話下三、一七六)
 東京 東通町九五 (電話四、三七二)
 本町四丁目五番地 (電話一、五四四、三、二一六)
 新東京 曙町三ノ二二 (電話四、七六六)

建築設計及監督
渡邊仁建築事務所

建築士 渡邊 仁
工學士

東京市麴町區丸之内二丁目
仲通三十三號館三
電話丸之内(23) 六八五番

設計監督

櫻井小太郎
建築事務所

建築士 櫻井 小太郎
建築士 石原 信之

東京市麴町區內幸一丁目三番地
大阪 比叡路八〇番
電話銀座(57) 三七一三番

創立大正拾年
土木建築請負業

合資會社
東亞建築工務所

代表者兼營業部長 荒川喜平
技術部長 北川正彌
東京市芝區新橋一ノ二(堤第一ビル)
電話銀座 一五九二番

赤司初太郎事務所

東京市麴町區丸之内二丁目十八番地
(昭和ビル五階五一六號)
電話丸之内(23) 三六〇五番

創業拾週年
土木建築請負
月賦建築

旭建築社

東京市四谷區旭町一番地(稻荷前)
電話四谷(5)五六七二番

岡田捷五郎建築事務所

東京市牛込區神樂町二丁目二三番地
電話牛込(34)三五九二番

特許
深層建築
深礎地業

無絶音騷動震
前法逆造式直建地下

負請事工

深礎工業社

東京市神田區淡路町二ノ七
電話神田(25)二二九五番
四四六七番

株式會社 木田組

本店 東京市神田區淡路町二丁目七番地
電話神田(25)四二〇〇番
支店 函館市末廣町二十四番地
電話 四二〇〇番
札幌市大通西三丁目十一番地
電話 四二〇〇番
出張所 仙臺・小樽・旭
東京市深川區平井町二丁目六番地
電話本所(73)一七五六番

特許
實用新案(商標)
代理(東京)
意匠
稻木繁之
電話銀座八六〇番

小林内外國特許事務所

前特許局審査官
前特許局審判官
辨理士 小林 來三
東京市京橋區京橋一丁目四番地
(山中銀行ビル内)
電話京橋(56)三三七七番
振替東京七〇四二二番

内外國
特許、實用新案、意匠商標の出願
及び審判事件の代理及其他一般

崎田特許事務所

創立明治三十九年
東京市日本橋區吳服橋二丁目三番地ノ二
四村ビルヂング四階(吳服橋八重洲橋中間外濠沿)
電話日本橋(24)四〇五四番
辨理士 正五位 崎田 勲
辨理士 辨護士 飯田 勲
辨理士 法學士 同 田 正一

草場内外特許事務所

東京市麻布區飯倉町五丁目三三番地
電話赤坂(4)〇七七九番
前主 辨理士 草場 九十九
所主 辨理士 草場 九十九
農學士 辨理士 田 忠
工學士 辨理士 金 九
工學士 辨理士 竹 三
法學士 辨理士 草 三
編造辨理士會々員 草 三

特許、新案、意匠、商標
訴訟、其他一般法律事務

辨護士 松永芳市

事務所
東京市東京驛八重洲口前
東京建物ビルヂング五階
電話日本橋(24)一五二五番

TAKINO PATENT OFFICE.

No. 2, TAMEIKE-MACHI, AKASAKA-KU, TOKYO, JAPAN.

TELEPHONE: AKASAKA 1311. & 0526

(内外國特許)

東京市赤坂區溜池町二番地(特許局正門前)

瀧野特許事務所

所主 辨理士 瀧野文三
 電話赤坂(48) 一三一三番
 〇五二六番
 振替口座東京八〇三四三番

東京・丸ビル七階 電話丸ノ内(23)三〇五八番

竹田特許法律事務所

辨法辨工辨辨
 理學理學理念護
 士士士士士士
 坂磯片市竹
 本部岡川田
 博三一 一 彌
 成郎郎男藏

前特許局審判官

佐藤耕夫

工辨從
 學理六
 士士位
 東京・丸ノ内・丸ビル八階
 電話丸ノ内(23)二九二四番

丸山特許事務所

丸山欽哉
 東京市赤坂區田町七丁目三番地
 電話赤坂(48)一八〇四番

高橋特許事務所

高橋登
 東京市赤坂區溜池町五番地
 電話赤坂(48)一九七一番

内外特許
 實用新案、意匠、商標
 審判代理事務

石川文藏特許事務所

理辨
 學士士
 事務所 東京驛前丸ビル三階三三九區
 電話丸ノ内(23)二〇九八番

津村特許事務所

辨理士 津村收
 東京市日本橋區通二丁目三番地
 電話日本橋(24)三〇五七番

建築設計監督、技術顧問、鑑定

山下壽郎建築事務所

工建築士 山下壽郎
 東京市麴町區丸ノ内仲通十二號館六號
 電話丸ノ内(23)三六六七番

高橋勤法律特許事務所

地番二丁目二内ノ丸區町麴市京東
 (號七二七階七グンデルピ内ノ丸)
 番〇五七(23)内ノ丸話電

所主
 辨法中辨
 理學理學理學
 士士士士士士
 及川要治
 佐坂林
 高橋勤
 及川盛雄
 山本雄夫
 石垣鎌

白井良一特許辯理士事務所

白井良一
 東京市麴町區九段四丁目十五番地十七
 電話九段(33)一三七一番
 前特許局機械部第四課長
 特許局技師審査官
 辨理士機械擔任 白井良一
 前特許局審査官
 辨理士化學擔任 竹下直次郎

【土地建物貸貸並賣買】

營業品目	營業種別	取引地方法	營業收稅 又資本金	商號營業者名	營業所	電話	取引銀行	電振替 略	支店出張 所在地
土地家屋賣買仲介			資 三〇〇	三枝土地合名會社 代表 三枝代三郎	京橋、銀座、三ノ二ノ七	京橋(56)	三〇〇		
不動産貸貸			資 五〇〇	三枝株式會社 代表 三枝久兵衛	芝、高輪北、四八	高輪(44)	四〇三		東京 三〇〇七八
不動産賣買、金融			資 三〇〇	合資會社三ツ星商店 代表 岩本佐助	日本橋、鵜殿、三ノ九	町茅場(66)	九二	三井(日本橋)	
建物貸貸			資 五〇	三柏ビルディング合資會社 代表 藤原俊雄	麹町、有樂、一ノ三	内九ノ(23)自三三	昭		
不動産賣買貸貸、有價證券賣買利用、金融			資 三〇〇	三ツ喜合資會社 代表 喜多博	京橋、銀座西、七ノ五	銀座(57)	五五〇	野村(銀座)	
不動産賣買却處分			資 一〇〇	三増不動産株式會社 代表 清水御平	麹町、丸ノ内、二ノ六	内九ノ(23)	三〇六	川崎第一 (丸ノ内)	
不動産、不動産、有價證券取得利用			資 一〇〇	水橋殖産合資會社 代表 水橋義之助	日本橋、小傳馬、二ノ三	浪花(67)自三〇〇	住友第一、三井 (丸ノ内)		
有價證券、不動産賣買、金融			資 五〇	光正不動産株式會社 代表 駒澤文一	本郷、弓、一ノ八	川小石(85)	六六	川崎第百 (神田)	
貸ビル			資 三〇	皆川合資會社 代表 皆川廣恭	京橋、銀座、一ノ六	京橋(56)	三三〇	安田(京橋)	
土地、有價證券所有管理			資 三〇	箕田合資會社 代表 箕田長三郎	麹町、丸ノ内、二ノ二	内九ノ(23)	一〇〇	川崎第百 (丸ノ内)	
不動産、有價證券取得利用			資 三〇	合資會社紫雲社 代表 淺野良三	芝、三田綱、一〇	三田(45)	七二		

營業品目	營業種別	取引地方法	營業收稅 又資本金	商號營業者名	營業所	電話	取引銀行	電振替 略	支店出張 所在地
土地建物貸貸			資 五〇	清水合資會社 代表 清水熊吉	神田、鍛冶、五	神田(25)	七三		第十(東京)
不動産、有價證券取得利用			資 三〇	清水合資會社 代表 清水忠衛	澁谷、美竹、四	青山(36)	二〇七		安(銀座)
貸室			資 一〇〇	合資會社芝口ビルディング 代表 鶴澤宇八	芝、新橋、二ノ八	銀座(57)	三〇〇		安田
不動産、不動産、有價證券取得利用			資 三〇〇	鹽原合名會社 代表 鹽原又策	日本橋、室、二ノ二	日本(24)	三三二		第一、住友
不動産、有價證券賣買、金融			資 一〇〇	昭和不動産證券株式會社 代表 大和田儀平	下谷、元墨門、一	下谷(83)自八五	至八五		日本晝夜
土地建物利得、土木建築測量製圖設計			資 二〇	湘南土地住宅株式會社 代表 岡島新太郎	日本橋、横山、三ノ二	浪花(67)	三五		川崎第百 (旅籠町)
建物貸貸			資 一〇〇	澁谷商事株式會社 代表 澁谷正吉	本郷、向ヶ岡彌生、一	川小石(85)	六五		日本晝夜
土地家屋賣買貸貸、擔保貸付			資 二〇〇	昭和土地株式會社 代表 宇都宮政市	麹町、丸ノ内、三ノ六	内九ノ(23)	三三〇		住友(丸ノ内)
土地建物賣買貸借、不動産擔保貸付、有價證券賣買			資 二〇〇	昭和不動産證券株式會社 代表 堀内汎	麹町、内幸、一ノ四	銀座(57)	四〇〇		昭和(芝)
土地賣買貸貸			資 五〇	昭和土地株式會社 代表 小川市太郎	下谷、茅、二ノ七	浪花(67)	五〇〇		住友(人形町)
土地建物賣買貸借管理			資 一〇〇	昌榮土地株式會社 代表 進藤甲兵	麹町、丸ノ内、二ノ六ノ一	内九ノ(23)	三五三		三
温泉土地經營			資 五〇	新那須興行株式會社 代表 山崎源二郎	京橋、銀座、一ノ六	京橋(56)	六五〇		安本晝夜

【土地建物貸貸並賣買】

【土地建物貸貸並賣買】

營業品目	營業種類	取引地方法	營業收益額 又、資本金	商號營業者名	營業所	電話	取引銀行	電報略	支店出張 所在地
温泉土地開發			資 二〇〇 <small>千円</small>	新那須温泉株式會社 代表 佐藤信三郎	牛込、神樂、三ノ二	牛込(34)	三井		大阪、横濱
土地開拓賣買仲介			資 三〇〇	新興土地株式會社 代表 眞崎領一	京橋、銀座、二ノ二ノ一	京橋(56)	三井 三井		
土地家屋賃貸			資 五〇〇	新宿土地建物株式會社 代表 笠松存次	四谷、新宿、二ノ五三	四谷(35)	三井 三井		
建物賃貸			資 一〇〇	新宿興業株式會社 代表 大高常次郎	淀橋、角管、一ノ一	四谷(35)	三井 三井		
ビルディング經營			資 五〇	日之出商事株式會社 代表 武田明	日本橋、江戸橋、二ノ三		第一(吳服橋)		
土地建物所有賣買賃貸			資 一〇〇	日之出土地株式會社 代表 大熊仁三郎	淺草、橋場、二ノ五ノ一四	淺草(84)	三井 三井		
土地賣買賃貸、温泉浴場 料理旅館經營、運輸			資 二〇〇	廣河原温泉土地株式會社 代表 高知尾健次郎	日本橋、馬喰、二ノ一九	浪花(67)	三井 三井		神奈川
自動車貸車庫			資 一〇〇 <small>千円</small>	梁瀬自動車庫 代表 平出圓一	麹町、内幸、一ノ六	銀座(57)	三井 三井		東京
不動産取得賣買賃貸借、 旅館、温泉、各種娛樂機 關施設經營			資 一〇〇 <small>千円</small>	百軒店土地建物株式會社 代表 橋内辰郎	麹町、内幸、一ノ三	銀座(57)	三井 三井		
貸家			資 五〇	久松保全合名會社 代表 久松國太郎	深川、常盤、二ノ二		三井 三井		
不動産、有價證券取得利 用			資 三〇〇	菱川合資會社 代表 川喜田久太夫	日本橋、本、二ノ六				

【土地建物賃貸並賣買】

營業品目	營業種類	取引地方法	營業收益額 又、資本金	商號營業者名	營業所	電話	取引銀行	電報略	支店出張 所在地
土地賣買、有價證券賣買			資 一、三〇〇 <small>千円</small>	森合名會社 代表 森五郎兵衛	日本橋、室、四ノ五	日本橋(24)	三井		井毛五
有價證券、不動産賣買、 各種事業投資			資 〇〇〇	潮木商事合名會社 代表 潮木博尚	神田、錦、三ノ九	神田(25)	三井		友
不動産取得利用賣買賃借 用			資 一〇〇〇	仙石原地所株式會社 代表 阪谷芳郎	日本橋、室、二ノ一	日本橋(24)	三井		井
土地家屋所有管理			資 二〇〇	杉村合名會社 代表 杉村正兵衛	日本橋、堀留、一ノ三ノ五	小石(85)	三井		
土地家屋賃貸賣買、金融			資 一〇〇	杉本合名會社 代表 杉本鶴五郎	牛込、山吹、一四七	牛込(34)	三井		
土地家屋賃貸			資 〇〇	合資會社墨田商會 代表 岡本秀三	日本橋、通、二ノ五		第一		
不動産賣買			資 三、〇〇〇	鈴木三榮株式會社 代表 鈴木三郎助	京橋、寶、一ノ七ノ一	浪花(67)	三井 三井		

保 全 同 族 會 社

保全同族會社

營業品目	營業種類	取引地	資本	商號	營業所	電話	取引銀行	振替	支店出張所所在地
土地建物賃貸			資 二〇〇	井田保全合資會社 代表 井田忠次郎	深川、東平野、一四	本所 (73) 六三五	安田(押上)		
土地建物賃貸			資 〇〇	飯塚保全合資會社 代表 飯塚市郎	向島、吾嬬東、七ノ七七	墨田 (74) 八二	安田(押上)		
土地建物賃貸			資 〇〇	入山保全株式會社 代表 齋藤	瀧野川、西ヶ原、一〇一三	小石 (85) 三〇〇	安田	東京 1110K	
建物賃貸、金融			資 〇	合名會社岩戸保全會社 代表 岩上觀三	大森、山王、二ノ一八二四		三菱(日本橋)		
不動産賃貸			資 〇〇	岩上同族合名會社 代表 岩上カヲ	麻布、櫻田、三八	青山 (86) 二六〇	三井、第一 日本、晝夜		
不動産、有價證券取得利			資 一〇〇	磯部同族株式會社 社長 磯部英一郎	芝、新橋、二ノ一二				
土地建物賃貸、金融			資 一〇〇	稻山保全株式會社 代表 稻山傳太郎	京橋、銀座西、六ノ二	銀座 (57) 一四九	十 五		
不動産、有價證券取得利			資 〇〇	池貝同族合資會社 代表 池貝庄太郎	芝、三田四國、二二	三田 (45) 四三	第一、十五		
不動産、有價證券取得利			資 〇〇	西田保產株式會社 代表 西田嘉兵衛	日本橋、横山、二ノ一	浪花 (67) 二六〇	三和(日本橋)		
不動産管理			資 〇〇	西牧合名會社 代表 西牧とみ子	麴町、下六番、三一	九段 (33) 七九			

【保全同族會社】

【保全同族會社】

營業品目	營業種類	取引地	取引方法	營業收稅 又資本金	商號 營業者名	營業所	電話	取引銀行	電報 略稱	支店出張 所在地
不動産、取得利用、買賣、金、 錢貸付、有價證券				資 二〇〇	堀内同族合名會社 代表 堀内壽太郎	小石川、戸崎、八四	川小石 (85)	三三三		
不動産、有價證券取得利				資 三〇〇	常磐保全株式會社 社長 千葉常五郎	麴町、丸ノ内、二ノ二〇	内丸ノ (23)	三三三 (京崎第百)		
土地賃貸				資 六〇〇	鳥山同族合名會社 代表 鳥山利孫	品川、北品川、三ノ二一〇	高輪(44)	三三三		
不動産買賣貸付管理				資 三〇〇	小川保全合名會社 代表 小川銀藏	城東、龜戶、七ノ一〇	墨田(74)	三三三 (小松川農工 會社第百)		
保全				資 三〇〇	尾高合名會社 代表 尾高豐作	神田、駿河臺、三ノ六	神田(25)	三三三 (武東第 一州蓄)		
保全事業				資 三〇〇	大塚合資會社 代表 大塚彌吉	日本橋、龜島、二ノ一二	町茅場 (66)	三三三 (第一本 總)		
貸地、貸家				資 九〇	大關保全合資會社 代表 大關誠治	本郷、春木、一ノ一	川小石 (85)	三三三 (本 所)		
土地家屋買賣貸付、金、 錢貸付、有價證券買賣				資 三〇〇	岡崎合資會社 代表 岡崎慶次郎	小石川、久堅、一八	川小石 (85)	三三三 (本 所)		
土地建物買賣				資 二〇〇	和田保善合資會社 代表 和田農男	京橋、越前堀、三ノ二ノ七	京橋(56)	三三三 (三和(八丁 堀)		
土地建物買賣				資 一〇〇	若林保全合資會社 代表 若林龜之助	本所、野川、四ノ八	本所(73)	三三三 (吳住 友)		

營業品目	營業種類	取引地	取引方法	營業收稅 又資本金	商號 營業者名	營業所	電話	取引銀行	電報 略稱	支店出張 所在地
不動産、不動産、有價證券 取得利用				資 三〇〇	渡邊保全合資會社 代表 渡邊善十郎	日本橋、兜、一ノ五	町茅場 (66)	三三三 (住友東 京)		
貸地、貸家、土地買賣				資 四〇〇	渡瀨同族株式會社 社長 田中次郎	澁谷、美竹、二八	町茅場 (66)	三三三 (住友東 京)		
家屋賃貸				資 二〇〇	河野保全合名會社 代表 河野定次郎	本所、龜澤、一ノ八ノ三	町茅場 (66)	三三三 (住友東 京)		
財產保全				資 三〇〇	川崎定德合資會社 代表 川崎八右衛門	日本橋、通、三ノ二	町茅場 (66)	三三三 (住友東 京)		
米雜穀取引、金、錢貸付、 貨物受渡、運送、倉庫				資 三〇〇	神田川商事保全株式會社 社長 松村金兵衛	神田、佐久間河岸、一五	下谷(83)	三三三 (川崎第 百)		
不動産、有價證券取得利				資 三〇〇	米井合名會社 代表 米井信夫	京橋、銀座、二ノ三ノ一	銀座(57)自 二七	三三三 (菱)		
土地買賣、建物賃貸、金融				資 二〇〇	吉田保全合資會社 代表 吉田勝之助	深川、猿江裏、一三二	本所(73)	三三三 (和ヨカ)		
不動産管理、金融				資 三〇〇	高橋保全株式會社 代表 高橋福太郎	足立、千住仲、二四	淺草(84)	三三三 (安和千 住)		
不動産、有價證券買賣、 貸付、金融				資 三〇〇	高村不動產業合名會社 代表 高村國策	本郷、本郷、一ノ七ノ一	川小石 (85)	三三三 (第一 タカ)		
土地家屋賃貸、有價證券 取得				資 三〇〇	合資會社高柳保財會 代表 高柳直兵衛	日本橋、大傳馬、一ノ四	浪花(67)	三三三 (十五(人 形町)東 京)		
不動産、不動産、發明權利 取得利用				資 三〇〇	高峯保全株式會社 代表 鹽原又策	日本橋、室、二ノ二	橋日本 (24)	三三三 (第一)		
別荘土地ノ分譲				資 一〇〇	竹内同族株式會社 代表 深田卓二	麴町、丸ノ内、三ノ六	内丸ノ (23)	三三三 (兩羽(東 京))		

【保全同族會社】

【保全同族會社】

營業品目	營業種別	取引仕入	地方販賣	營業収益額 又ハ資本金	商號營業者名	營業所	電話	取引銀行	電報管	支店出張 所在地
不動産賃貸借				資 三〇〇千円	竹内保全合資會社 代表 竹内 ちよ	神田、新銀、一二	神田 (25)	一六九三		三菱
不動産、動産、有價證券 取得利用				資 三〇〇	辰澤保全合資會社 代表 辰澤 延次郎	京橋、越前堀、一ノ三〇	京橋 (56)	二〇〇三		
有價證券買賣、利殖、不 動産買賣				資 三〇〇	合資會社 辻保全社 代表 辻 高重	麻布、北新門前、三	赤坂 (48)	一七三三		安田、三和 東京 八元
不動産、有價證券買賣				資 三〇〇	内藤保全合名會社 代表 内藤 章	中野、住吉、二一	四谷 (35)	三〇〇四		住友(新宿)
土地家屋賃貸買賣管理、 金融				資 三〇〇	八千代保全株式會社 代表 長谷川 小作	淀橋、柏木、一ノ一九	四谷 (35)	三九五三		三和
土地家屋賃貸、買賣				資 三〇〇	合資會社 中里保全社 代表 山田 清	本郷、駒込千駄木、二四六	小石 (85)	五九四四		住友
土地建物、有價證券買賣				資 三〇〇	中村同族合資會社 代表 中村 泰	品川、大井倉田、三三三四	大森	二七四三		三井、第一 三和
土地建物所有利用				資 三〇〇	株式會社 内田保全社 代表 内田 積藏	四谷、新宿、二ノ七四	四谷 (35)	一五五		安田貯蓄 (新宿)
不動産買賣賃貸、金融附 帶業務				資 三〇〇	熊木保全合資會社 代表 熊木 明文	小石川、大塚坂下、九〇	大塚 (86)	一六五五		東京貯藏
保全事業				資 三〇〇	山村保全株式會社 代表 山本 彌一	日本橋、龜島、二ノ八	町茅場 (66)	一六六六		
不動産所得、保全				資 三〇〇	合名會社 安田保善社 代表 安田 善次郎	麹町、大手、一ノ六	丸ノ内 (23) 自三四四 至三四五	安田		東京

不動産不動産、有價證券 買利用				資 三〇〇千円	馬越同族株式會社 社長 馬越 幸次郎	麻布、市兵衛、二ノ一三	赤坂 (48)	一六八三		井
不動産、不動産、有價證券 取得利用				資 二〇〇	町田同族株式會社 社長 町田 豊千代	麻布、龍土、一一	青山 (36)	五五五		第一(丸ノ内)
不動産委託管理、賣買仲 介、金融、仲立				資 三〇〇	フレザー同族株式會社 代表 イーダブリュエー フレザー	麹町、丸ノ内、二ノ六	丸ノ内 (23)	八九五三		三菱
財産保全、ビルディング 貸室、不動産買賣、保險 代理				資 三〇〇	福原合名會社 代表 福原 信三	京橋、銀座西、七ノ三ノ五	銀座 (57)	二九四		川崎貯蓄 日本貯蓄
家屋土地賃貸				資 一〇〇	福田保全合資會社 代表 福田 光夫	小石川、高田豊川、一三				
不動産保全				資 三〇〇	小林合名會社 代表 小林 吟右衛門	日本橋、堀留、一ノ三ノ二	浪花 (67)	一〇〇四		第一、三菱
不動産買賣、有價證券 買				資 三〇〇	小島保全株式會社 社長 小島 幸吉	日本橋、兜、一ノ五	町茅場 (66)	二七〇六		住友(日本橋)
不動産管理、有價證券取 得買賣				資 三〇〇	後藤同族株式會社 代表 後藤 貞良	麹町、中六番、五二	九段 (33)	三三		川崎貯蓄 (三番町)
土地家屋賃貸買賣				資 三〇〇	寺田同族株式會社 代表 山本 茂三郎	四谷、新宿、三ノ三三	四谷 (35)	二六六		安田(新宿)
有價證券、土地取得				資 三〇〇	穴水合名會社 代表 穴水 せみ	麻布、永坂、六〇	赤坂 (48)	二二九		三井、安田 第一
土地、家屋、金錢貸借、 有價證券買賣				資 二〇〇	天田同族合名會社 代表 天田 鄰八	豊島、高田木、二ノ一四	牛込 (34)	一四六		三和(大塚)
不動産、有價證券取得				資 三〇〇	淺井保財株式會社 社長 淺井 倍之助	日本橋、大傳馬、二ノ六	浪花 (67)	三〇四		三井、京崎 貯蓄 藏百菱

【保全同族會社】

業 負 請

1. 土木建築請負業
2. 其他ノ請負

【保全同族會社】

九二四

營業品目	營業種別	取引仕入	取引地	營業額 又ハ資本金	屋號營業者名	營業所	電話	取引銀行	電報略	支店出張所在地
不動産、有價證券取得利 用				資 三、〇〇〇	淺野同族株式會社 代表 淺野總一郎	麴町、丸ノ内、一ノ六	内丸ノ(23)自三六 至三五	安田		
電氣鐵道保全、保險代理				資 三、〇〇〇	九州保全株式會社 社長 藤生太吉	麴町、丸ノ内、三ノ二	内丸ノ(23) 二六〇	昭日本興和業 九水		
有價證券、不動産所有貸 付				資 二、〇〇〇	共同保全株式會社 社長 前山久吉	麴町、内山下、一ノ一	銀座(57) 一六〇	濱松(東京)		
土地建物賃貸				資 二、〇〇〇	合資會社猿渡保全社 代表 猿渡賢之助	澁谷、伊達、七八				
不動産保全、不動産、有 價證券取得				資 二、〇〇〇	峯島合資會社 代表 峯島茂兵衛	日本橋、大傳馬、三ノ八	浪花(67) 一六〇	昭		
有價證券、不動産取得利 用、農林、製茶				資 一、〇〇〇	三井合名會社 社長 三井高公	日本橋、室、二ノ一ノ一	日本(24)自三六一 至三五五	三		
不動産、有價證券買賣、 投資				資 五〇〇	白石同族合資會社 代表 白石元治郎	芝、三田功運、一	高輪(44) 四〇	武		
投資、取得利用、讓渡				資 〇、〇〇〇	澁澤同族株式會社 社長 澁澤敬三	麴町、丸ノ内、一ノ二	内丸ノ(23)自三九二 至三九五	一		
有價證券投資				資 三〇〇	合名會社森下同族會社 代表 森下まさ吉	芝、白金三光、五二	高輪(44) 六二〇			
不動産、證券				資 二〇〇	菅波同族合名會社 代表 菅波龜吉	麴町、中六番	九段(33) 六二〇			
不動産、有價證券買賣				資 五〇	鈴木保全株式會社 代表 鈴木仙吉	京橋、木挽、一ノ一一	京橋(56) 一六八	第一		

臺北

(1) 土木建築請負業

營業品目	種別	取引地	營業者名	營業所	電話	取引銀行	振替	支店出張所所在地
土木建築、運送、砂利、砂、石材	請負、卸	東京、埼玉、神奈川、山梨、千葉、埼玉	伊藤福松商店	芝、沙留、五	銀座(57)	川崎第一		
土木建築	請負		伊藤卯之助	大森、大森、一ノ二六四		川崎第一		
土木建築	請負		伊藤鐵三郎	城東、龜戸、一ノ一〇四	墨田(74)	安田(本所)		
土木建築	請負		五十嵐林平	澁谷、櫻丘、一六	青山(36)	昭和、安田		仙臺
土木建築	請負		五十嵐松太郎	豊島、巢鴨、七ノ一六五九	大塚(86)	安田(本所)		
土木建築	請負		井上賢三郎	下谷、車坂、四二				
土木建築	請負		井上一熊	目黒、駒場、七四五				
土木建築、勞力供給	請負		井上英治	浅草、北清島、二〇	下谷(83)	安田		
土木建築	請負		井村梅吉	浅草、東三筋、五一	浅草(84)	安田(馬喰町)		
土木建築	請負		德田工務所	深川、永代、二ノ五六ノ二	本所(73)	深川第一		

【土木建築請負】

【土木建築請負】

營業品目	種別	取引	販賣	營業利益 又六本金	屋號 營業者名	營業所	電話	取引銀行	電報 略號	支店 所在地
土木建築	請負			資 六〇	一宮工務所 宮宗三郎	四谷、鹽、三ノ三〇	四谷(35)	三十三、十五、昭和		名古屋、 宮城
天然スレート、柿葺、土 居葺、防水工事	請負			資 六〇	池田工務店 池田仲治郎	神田、鎌倉河岸、二五	神田(25)	三三、三三、安田	東京 二四四九	東京 宮城
土木建築、ゼネラルネオ ン	請負、製			資 六〇	池田工務店 池田淺次郎	神田、三崎、三ノ八四	四谷(35)	三三、安田(九段)	東京 六八四三	東京 宮城
土木建築	請負			資 六〇	合資會社池田組 代表 池田淺次郎	龜町、九ノ内、三ノ二 三菱東七號館	内丸(23)	元三、三三、十五		
土木建築	請負			資 六〇	石井組 石井權藏	神田、三崎、三ノ七五	九段(33)	一〇、昭和(九ノ内) 住友(神田)		仙臺、山
土木建築、砂利	請負、小賣			資 六〇	石井商店 石井榮次郎	澁谷、代々木、一八五	四谷(35)	三三、第一(新宿)		東京
土木建築	請負			資 六〇	石井組 石井鶴次郎	荒川、尾久、八ノ一三八〇	下谷(83)	七七、川崎(橋)		東京、 古原、新
土木建築、砂利、砂	請負			資 六〇	合資會社石井組 代表 石井佐四郎	葛飾、奥戸本、一二九一	本田	一四		
土木建築	請負			資 六〇	石原快三	大森、入新井、一ノ一九	大森	三三、十、大森		
土木建築	請負			資 六〇	石綿一	芝、新橋、六ノ七八	芝(43)	三七、安田(櫻田)		
土木建築	請負			資 六〇	石田工務店 石田重吉	荒川、尾久、九ノ三〇一五	下谷(83)	三三、日本、晝夜		
土木建築、電氣工事	請負			資 六〇	合資會社石川組 代表 石川虎雄	神田、西神田、一ノ七	九段(33)	三三、安田(九段)		静岡
土木建築、塗装	請負			資 六〇	明正工業事務所 石致義	下谷、上野櫻木、二六	下谷(83)	三三、安田(小舟町) 日本晝夜(上野)		大阪、 甲府
土木建築	請負			資 六〇	合資會社石見組 代表 石見元秀	豊島、西果嶋、二ノ二四	三田(45)	六六		
土木建築	請負			資 六〇	泉文藏	芝、日之出、七	小石(85)	三三、安田		
土木建築	請負			資 六〇	泉永藏	本郷、駒込林、九三	本所(73)	三三、第一(本所)		
土木建築、鐵筋、鐵骨	請負、製			資 六〇	合資會社馬場組 代表 馬場徳司	本所、龜澤、四ノ一四	本所(73)	三三、第一(本所)		
土木建築	請負			資 六〇	増田組 服部定治	本所、富士見、一ノ五ノ	九段(33)	三三、第一(吳服橋)		東京
土木建築	請負			資 六〇	合資會社服部店 代表 服部竹次郎	芝、新橋、五ノ六ノ八	芝(43)	三三、昭和(京橋)		東京
土木建築	請負			資 六〇	仲和組 花輪安宣	深川、牡丹、四ノ三	本所(73)	三七、野村		東京

【土木建築請負】

營業品目	種別	取引	販賣	營業利益 又六本金	屋號 營業者名	營業所	電話	取引銀行	電報 略號	支店 所在地
土木建築	請負			資 六〇	合資會社石川組 代表 石川虎雄	芝、新橋、二ノ一二、堤	銀座(57)	三三、金原(芝)		静岡
土木建築	請負			資 六〇	合資會社石田組 代表 石田充親	神田、西神田、一ノ七	九段(33)	三三、安田(九段)		静岡
土木建築	請負			資 六〇	明正工業事務所 石致義	下谷、上野櫻木、二六	下谷(83)	三三、安田(小舟町) 日本晝夜(上野)		大阪、 甲府
土木建築	請負			資 六〇	合資會社石見組 代表 石見元秀	豊島、西果嶋、二ノ二四	三田(45)	六六		
土木建築	請負			資 六〇	泉文藏	芝、日之出、七	小石(85)	三三、安田		
土木建築	請負			資 六〇	泉永藏	本郷、駒込林、九三	本所(73)	三三、第一(本所)		
土木建築、鐵筋、鐵骨	請負、製			資 六〇	合資會社馬場組 代表 馬場徳司	本所、龜澤、四ノ一四	本所(73)	三三、第一(本所)		
土木建築	請負			資 六〇	増田組 服部定治	本所、富士見、一ノ五ノ	九段(33)	三三、第一(吳服橋)		東京
土木建築	請負			資 六〇	合資會社服部店 代表 服部竹次郎	芝、新橋、五ノ六ノ八	芝(43)	三三、昭和(京橋)		東京
土木建築	請負			資 六〇	仲和組 花輪安宣	深川、牡丹、四ノ三	本所(73)	三七、野村		東京

【土木建築請負】

營業品目	種別	取引地	地方	資本金	商號	營業所	電話	取引銀行	電報略替	支店出張所所在地
土木建築	請負			資 二〇〇千円	合資會社濱田組 代表 濱田芳人	城東、龜戸、三ノ八四	八二 川崎第百	川崎第百		神戸
土木建築	請負			資 三〇〇千円	合資會社濱口組 代表 濱口勇吉	牛込、津久戸、二七	三〇 安田(牛込)	日本晝夜		
土木建築	請負			資 三〇〇千円	橋本工業株式會社 社長 橋本豐太郎	神田、旭、二	八六 日本晝夜	日本晝夜		
土木建築	請負			資 三〇〇千円	株式會社橋本店 常務 橋本壽三郎	京橋、築地、二ノ二〇	七二 日本興業	三菱、安田	東京	大阪、神戶、廣島、岡山、福岡、熊本、鹿児島、那覇
建築	請負			資 三〇〇千円	株式會社島山組 代表 島山鶴吉	神田、永富、五	三三 三菱、三和	三和	静岡	
土木建築	請負			資 一〇〇千円	合資會社塙三郎組 代表 塙三郎	荒川、三河島、一ノ二七	三三 川崎第百	川崎第百	東京	
土木建築	請負			資 一〇〇千円	林森之助 代表 林森之助	世田谷、上馬、二ノ一〇	三三 川崎第百	川崎第百	東京	
土木建築	請負			資 三〇〇千円	株式會社間組 代表 間組	赤坂、青山南、一ノ一	七三 第一、安田	第一、安田	東京	名古屋、大阪、朝野
土木建築	請負			資 七〇千円	番匠龍吉 代表 番匠龍吉	中野、西、九	三三 東京中野	東京中野		
土木建築	請負			資 三〇〇千円	仁杉定吉 代表 仁杉定吉	牛込、赤城下、一七	四三 安田	安田		

【土木建築請負】

營業品目	種別	取引地	地方	資本金	商號	營業所	電話	取引銀行	電報略替	支店出張所所在地
鋪設工事、土木	請負			資 三〇〇千円	日本道路鋪設株式會社 代表 清水毅	麹町、丸ノ内、二ノ二	四六 日本晝夜	日本晝夜		
土木建築設計工事	請負			資 三〇〇千円	日本鐵道工業株式會社 社長 藤原義之	芝、三田綱、一	四二 安田	安田		
土木建築	請負			資 三〇〇千円	日本鐵筋ブロック 代表 丹藤信勝	日本橋、木、四ノ一	二七 安田、昭和	安田、昭和		
土木建築、同材料	製造、卸	東京		資 三〇〇千円	日本ソリヂテツ、株式會社 常務 櫻澤鶴吉	京橋、京橋、三ノ二ノ四	五三 第一(京橋)	第一(京橋)		大阪
土木建築	請負			資 三〇〇千円	日本ビナムス株式會社 代表 土屋碩二	麹町、丸ノ内、二ノ八	二七 住友	住友		
土木建築、同材料	製造、卸	東京		資 三〇〇千円	日本ビナムス株式會社 代表 高松吉六	麹町、丸ノ内、三ノ二	七二 三井(丸ノ内)	三井(丸ノ内)		大阪
土木建築、土地賣買、金融	請負			資 二〇〇千円	日本建築土木株式會社 代表 高松吉六	芝、西久保巴、四二	一五 日本晝夜	日本晝夜		大阪
土木建築	請負			資 二〇〇千円	西田儀太郎 橋本組	三田(45)	三三 第一(三田)	第一(三田)		大阪
土木建築	請負			資 二〇〇千円	西村常吉 西村組	本所(73)	三三 三和(深川)	三和(深川)		
土木建築	請負			資 一〇〇千円	合資會社西松組 代表 西松光治郎	麹町、丸ノ内、二ノ六	三三 三菱、第一	三菱、第一		熊本、京
土木建築	請負			資 二〇〇千円	西澤喜三郎 西澤組	芝、濱松、四ノ一三ノ一	三三 川崎第百	川崎第百		東京
土木建築、運送	請負			資 三〇〇千円	西善合資會社 代表 西崎善五郎	麻布、新網、二ノ九	四二 安田	安田		
土木建築、勞力供給、運搬、電氣工事、保險代理	請負			資 三〇〇千円	西善合資會社 代表 西崎善五郎	麻布、新網、二ノ九	四二 安田	安田		

【土木建築請負】

營業品目	種別	取引地	販賣	資本金	屋敷	業者名	營業所	電話	取引銀行	電振略替	支店出張所所在地
土木建築	請負			資 三〇〇	堀組	堀 梢	平芝、新橋、三ノ二	銀座(57)	安友(新橋)		静岡、太田、新島、榑
土木建築	請負			資 千〇〇	合資會社	堀工務店	深川、三好、一ノ六ノ三	本所(73)	日本晝夜		新島、榑、太田、静岡
土木建築	請負			資 千〇〇	堀組	細川 忠	吉澤谷、金玉、四	青山(36)	昭和(深川)		東京、廣島
土木建築	請負			資 千〇〇	堀組	戸田 利兵衛	京橋、京橋、一ノ三ノ四	京橋(56)	川崎第百		東京、廣島
土木建築	請負			資 千〇〇	堀組	戸澤 八五郎	麻布、春元、一ノ二八	赤坂(48)	安野村(銀座)		東京、廣島
土木建築、電氣工事、漆	製造、卸	東京、青森、茨城、群馬、朝		資 千〇〇	東邦工業	合資會社	赤坂、青山北、四ノ一〇三	青山(36)	住友(新橋)		小倉、京都、都、名古屋、津、青森
土木建築	請負			資 千〇〇	東邦興業	株式會社	四谷、永住、三	四谷(35)	川崎第百		東京、名古屋
土木建築	請負			資 千〇〇	東海工業	合資會社	芝、濱松、二ノ一五ノ三	芝(43)	菱		東京、名古屋
土木建築、電氣工事、木材砂利	卸、請負	東京、静岡		資 千〇〇	東海建築	合資會社	赤坂、青山南、二ノ六五	青山(36)	安		東京、名古屋
鐵筋コンクリート建築	請負	東京		資 千〇〇	東洋コンプレックス	株式會社	麹町、丸ノ内、二ノ一四	丸ノ内(23)	菱		東京、大阪、神奈川
土木建築	請負			資 千〇〇	東洋建築地	合資會社	京橋、築地、二ノ五	京橋(56)	野村(銀座)		東京、大阪、神奈川

【土木建築請負】

營業品目	種別	取引地	販賣	資本金	屋敷	業者名	營業所	電話	取引銀行	電振略替	支店出張所所在地
大小鑿泉工事、各種唧筒設計製作	請負			資 千〇〇	東洋鑿泉	株式會社	本所、江東橋、二ノ一二	本所(73)	川崎第百トサク		東京
土木建築	請負			資 千〇〇	合資會社	東亞鐵筋	芝、新橋、一ノ二〇	銀座(57)	三和(京橋)		東京
鐵骨構造物、鐵骨建築	請負			資 千〇〇	東京基礎	工業合資會社	京橋、明石、二二	京橋(56)	川崎第百		東京
土木建築	請負			資 千〇〇	東京鋼材	建築株式會社	赤坂、青山高樹、一四	青山(36)	住友(青山)		東京
土木建築、同材料	請負			資 千〇〇	東京土木	株式會社	小石川、上富坂、二六	小石(85)	安		東京
土木建築	請負			資 千〇〇	株式會社	豐田組	麹町、丸ノ内、二ノ一八	丸ノ内(23)	川崎第百		東京
土木建築	請負			資 千〇〇	道城	三郎	本所、千歲、三ノ二六ノ八	本所(73)	日本晝夜		東京、大阪、名古屋、富山
土木建築	請負			資 千〇〇	中央土木	株式會社	麹町、丸ノ内、二ノ一八	丸ノ内(23)	川崎第百		東京、大阪、名古屋、富山
鑿井、給水、諸ボリリン工事、水脈、溫泉脈、鐵脈鑑定、濾水淨化装置	請負			資 千〇〇	地下水工業	合資會社	小石川、諏訪、四六	小石(85)	昭和本郷		北海道
土木建築	請負			資 千〇〇	沼尻	幸吉	本郷、駒込西片、一〇	川崎(85)	第一本郷		東京、足利
土木建築	請負			資 千〇〇	株式會社	小川組	麹町、丸ノ内、二ノ二	丸ノ内(23)	第一(丸ノ内)		東京、足利
土木建築	請負			資 千〇〇	小田組	末吉	淺草、永住、八四	淺草(84)	三和(淺草)		東京、足利

【土木建築請負】

營業品目	種別	取引地	取引地	營業	所	電話	取引銀行	電報	支店出張
土木建築、砂利、砂、土砂	請負	東京	東京	小久保組	江戸川、小松川、二ノ九三	墨田(74)	一三三	東京府農工	東京、宮
土木建築	請負			小澤	豊島、池袋、五ノ二四五	大塚(86)	二七四	川崎第百	
建築	請負			大金	小石川、柳、五	川小石(85)	二六五	川崎第百	
土木建築、勞力供給	請負			大高商工合資會社	澁谷、上通、三ノ一九	青山(36)	三三〇	三井(日本橋)	京城
土木建築	請負			大竹工務店	日本橋、箱崎、二ノ一三	町茅場(66)	二〇八	三井(日本橋)	
土木建築、勞力供給、利、砂、石材、木材	請負、卸	東京	東京	大竹治郎兵衛	蒲田、蒲田、一三五九	蒲田	二七七	羽田	
土木建築	請負			大瀧工務店	品川、北品川、二ノ四五	高輪(44)	一七四	三菱(品川)	横濱
土木建築	請負			大塚隆	麹町、飯田、二ノ七〇一	九段(33)	三四四	第一(牛込)	青森
土木建築	請負			大野野	本所、東兩國、四ノ六〇	本所(73)	二二三	東京貯第百	
土木建築	請負			大倉土木株式會社	京橋、銀座、二ノ二〇九	京橋(56)	三三〇	三井、三安和	
建築設計	請負			白鳳社建築事務所	四谷、傳馬、一ノ三九	四谷(35)	三三三	日本畫夜	東京

營業品目	種別	取引地	取引地	營業	所	電話	取引銀行	電報	支店出張
土木建築	請負			大山組	杉並、阿佐ヶ谷、六ノ二	荻窪	二四五	昭和	東京、宮
土木建築	請負			大澤營業事務所	神田、駿河臺、一ノ二一	神田(25)	一四五	川崎第百	山形、大
土木建築	請負			合資會社大宮組	神田、神保、一ノ五一	神田(25)	四七	住友	
土木建築	請負			中野組	麹町、九ノ内、三ノ二	内九ノ(23)	三〇四	三井(九ノ内)	
土木建築	請負			大森組事務所	澁谷、代々木上原、一一	四谷(35)	五五九	日本畫夜	大阪
土木建築	請負			岡村	京橋、銀座、六ノ五	四谷(35)	五五九	日本畫夜	
土木建築	請負			岡村	麻布、本村、二一六	高輪(44)	七五	第一(六本木)	
土木建築、鐵道運送	請負			合名會社岡野組	本所、江東橋、一ノ三	本所(73)	一四五	川崎第百	千葉
土木建築、石材	請負、卸	關東、東北	關東、東北	岡崎金次郎	赤坂、溜池、三一	赤坂(48)	三〇	日本畫夜	東京、名
建築設計	請負			株式會社渡邊建築事務所	麹町、内幸、一ノ三	銀座(57)	三五三	三菱(麹町)	
土木	請負			渡邊了武	品川、大井瀧王子、四六	品川(三一)	三五三	三菱(麹町)	

【土木建築請負】

【土木建築請負】

營業品目	種別	取引地 仕入販賣	營業所	電話	取引銀行	電報略替	支店田舎 所在地
土木建築	請負	東京、神奈川、東京、川崎	大同組 邊 實	荏原、小山、二〇一	電話 四八四	日本晝夜	東京
土木建築、砂利、石	請負、卸	東京、神奈川、東京、川崎	渡邊組 渡邊 福太郎	蒲田、古市、九〇	電話 二七六	羽田	東京
土木建築、砂利	請負		合資會社 渡邊組 代表 渡邊 長作	杉並、高圓寺、三ノ三三〇	電話 三三〇	住友(中野)	東京
土木建築、運送	請負		渡邊 濱次郎	王子、王子、六六〇	電話 三〇七	川崎第百	東京
土木建築	請負		鈴木事務所 渡部 勝太郎	芝、新橋、七ノ一〇	電話 三二六	川崎第百	東京
土木建築	請負		上遠合名會社 代表 上遠喜三郎	赤坂、丹後、一一	電話 五七七	第一赤坂	東京
土木建築、電氣工事、砂利採取	請負		株式會社 鹿島組 社長 鹿島 精一	京橋、橋、二ノ三ノ二	電話 三〇〇一	第一	東京
土木建築	請負		加藤 俊一	浪花(67)	電話 三三〇	三和(東京)	東京
土木建築、家具	請負、製		加藤 增五郎	芝(43)	電話 三三三	安三、金田	東京

土木建築	請負		加藤 藤 棟	足立、興野、一一九〇	電話 二七九	武州	東京
土木建築	請負		川淵 喜三	下谷、下根岸、一〇二	電話 三二九	根岸	東京
土木建築	請負		川島 源十郎	深川、東陽、一ノ二ノ二	電話 三二四	第一(深川)	東京
土木建築	請負		合資會社 片平組 代表 片平 福門	本郷、湯島切通坂、八	電話 三〇五	金原	東京
土木建築	請負		葛和 安太郎	麹町、麹、九ノ一四	電話 二六五	川崎第百	東京
土木建築	請負		勝村組 勝村 幾之介	荒川、尾久、八ノ二六七七	電話 三三六	第一(尾久)	東京
土木建築、砂利、砂	請負		岳南組 勝 又 春一	麹町、永田、二ノ一	電話 二八九	第一(銀座)	東京
土木建築、電氣工事	請負		合資會社 金井組 代表 金井 宇良吉	麹町、内幸、一ノ三	電話 三〇三	三和(銀座)	東京
土木建築、電氣工事	請負		金澤工業所 金澤 澤 德彌	下谷、西墨門、四四	電話 三三三	安田(下谷)	東京
土木建築	請負		萱野 安治郎	深川、門前仲、二ノ九ノ七	電話 三三三	第一(深川)	東京
土木建築	請負		影山組 影山 愛三郎	品川、北品川、二ノ一四一	電話 三五三	日本晝夜	東京
土木建築、石材加工	請負		笠井商店 笠井 秋治	豊島、池袋、一ノ六五二	電話 二二三	川崎第百	東京

【土木建築請負】

【土木建築請負】

營業品目	種別	取引 仕入 販賣	營業 種別	屋號 商號	營業 所	電 話	取引 銀行	電 略	支店 所在地
土木建築	請負		資 三〇〇	高山組 合資會社 代表 高山常哉	三越町、飯田、一ノ二	九段(33)	武州(東京) 安田(九段)	東京 七六六	横須賀、 名古屋
土木建築	請負		資 二〇〇	株式會社竹田組 社長 竹田源次郎	中野、相生、一二	中野 三六三	安田(銀座)		新東京
土木建築、鐵筋コンクリート管、混泥土工作物	請負、製		資 五〇	竹内式鐵筋 コンクリート合名會社 代表 竹内太之助	京橋、新富、一ノ四	京橋(56)	安田(銀座)		大阪、横濱
土木建築	請負		資 四〇	竹下友次郎	品川、東大崎、二ノ三五二	高輪(44)	第一(大崎)	東京 三三六	世田谷
土木建築	請負		資 三〇	武井與四郎	荏原、中延、一二七	三田(45)	三井、三田		
土木建築	請負		三	土村工務店 土村 壽	大森、入船、二ノ五ノ二	京橋(56)	川崎(橋)		
土木建築	請負		三	辻組 熊次郎	大森、入船、六ノ五三一	大森	安田、住友		兵庫
土木建築	請負		資 二〇	辻野庄太郎	蒲田、矢口、四三四	蒲田	羽田		
土木建築	請負		資 一〇	成田工務店 成田 倉	京橋、入船、一ノ九ノ一	京橋(56)	川崎(橋)		
土木建築	請負		資 一〇	中村 喜六	深川、富岡、一ノ五ノ三	本所(73)	金原(深川)		
土木建築、人夫供給	請負		資 一〇	中村 德三郎	本所、綠、三ノ一五	本所(73)			
土木建築、海陸運送	請負		資 一〇	中村 金平	荏原、中延、一〇八〇	本所(73)			
土木建築	請負		資 一〇	中村 龜太郎	江戸川、小松川、二ノ五三	最田(74)	東京府農工 (小松川)		
土木建築	請負		資 一〇	中島組 中島 鹿一	小石川、久堅、二四	小石 (85)	安田		田ナカ
土木建築	請負		資 一〇	長尾組 長尾 熊一	小石川、大塚仲、四一	大塚(86)	住友(大塚)		横濱
土木建築	請負		資 一〇	大野屋 難波 岩太	世田谷野澤、一ノ二五二	大塚(86)	安田、武州		
土木建築、砂利	請負		資 一〇	武藤 次右衛門	豊島、池袋、一ノ五六七	大塚(86)	安田、武州		

【土木建築請負】

營業品目	種別	取引 仕入 販賣	營業 種別	屋號 商號	營業 所	電 話	取引 銀行	電 略	支店 所在地
土木建築	請負		資 三〇〇	高山組 合資會社 代表 高山常哉	三越町、飯田、一ノ二	九段(33)	武州(東京) 安田(九段)	東京 七六六	横須賀、 名古屋
土木建築	請負		資 二〇〇	株式會社竹田組 社長 竹田源次郎	中野、相生、一二	中野 三六三	安田(銀座)		新東京
土木建築、鐵筋コンクリート管、混泥土工作物	請負、製		資 五〇	竹内式鐵筋 コンクリート合名會社 代表 竹内太之助	京橋、新富、一ノ四	京橋(56)	安田(銀座)		大阪、横濱
土木建築	請負		資 四〇	竹下友次郎	品川、東大崎、二ノ三五二	高輪(44)	第一(大崎)	東京 三三六	世田谷
土木建築	請負		資 三〇	武井與四郎	荏原、中延、一二七	三田(45)	三井、三田		
土木建築	請負		三	土村工務店 土村 壽	大森、入船、二ノ五ノ二	京橋(56)	川崎(橋)		
土木建築	請負		三	辻組 熊次郎	大森、入船、六ノ五三一	大森	安田、住友		兵庫
土木建築	請負		資 二〇	辻野庄太郎	蒲田、矢口、四三四	蒲田	羽田		
土木建築	請負		資 一〇	成田工務店 成田 倉	京橋、入船、一ノ九ノ一	京橋(56)	川崎(橋)		
土木建築	請負		資 一〇	中村 喜六	深川、富岡、一ノ五ノ三	本所(73)	金原(深川)		
土木建築、人夫供給	請負		資 一〇	中村 德三郎	本所、綠、三ノ一五	本所(73)			
土木建築、海陸運送	請負		資 一〇	中村 金平	荏原、中延、一〇八〇	本所(73)			
土木建築	請負		資 一〇	中村 龜太郎	江戸川、小松川、二ノ五三	最田(74)	東京府農工 (小松川)		
土木建築	請負		資 一〇	中島組 中島 鹿一	小石川、久堅、二四	小石 (85)	安田		田ナカ
土木建築	請負		資 一〇	長尾組 長尾 熊一	小石川、大塚仲、四一	大塚(86)	住友(大塚)		横濱
土木建築	請負		資 一〇	大野屋 難波 岩太	世田谷野澤、一ノ二五二	大塚(86)	安田、武州		
土木建築、砂利	請負		資 一〇	武藤 次右衛門	豊島、池袋、一ノ五六七	大塚(86)	安田、武州		

【土木建築請負】

營業品目	種別	取引地	資本金	商號	營業所	電話	取引銀行	振替	支店出張所所在地
土木建築	請負		資	株式會社村上組 代表 村上製裝松組	大森、新井宿、一ノ二三 四〇	高輪(44) 大森(44) 三〇〇	安田(櫻田) 川崎(第百) 川崎(第百)	東京六	東京外六
土木建築	請負		資	村田直彌事務所 村田與次郎	澁谷、原、三九	高輪(44) 一〇九	川崎(第百)		
建築	請負		資	村山宇之助	深川、東扇橋、五	本所(73)	金原(京橋)		京都、名古屋、札幌
土木建築	請負		資	村松熊吉	牛込、白銀、二七	牛込(34)			
土木建築	請負		資	株式會社宇井組 社長 宇井五郎	深川、門前仲、二ノ一一		三和(神保町) 昭和三和(神保町) 安田(神田)		
土木建築	請負		資	上田佐助	神田、美土代、三ノ七	神田(25)			
土木建築	請負		資	内野由太郎	本所、石原、二ノ一二				
土木建築	請負		資	白倉又吉	品川、南品川、三ノ一四〇				
土木建築	請負		資	株式會社野村組 代表 井出治	京橋、京橋、三ノ一	四谷(35)	住友(女、安田) 第一、名古屋		東京
土木建築	請負		資	野村專太郎	澁谷、角管、三ノ一九二				
電氣工事、土木	請負		資	野口祐晴電氣工業所 野口徳衛	京橋、京橋、一ノ二ノ七	京橋(56)	七十七(東京)		

營業品目	種別	取引地	資本金	商號	營業所	電話	取引銀行	振替	支店出張所所在地
電氣、水道、衛生、暖房工事	請負		資	野口商會 野口玉豐	大森、新井宿、一ノ二三 六二	大森(二二)	川崎(第百)		千葉
土木建築、人夫供給	請負		資	野口組 野口昇	澁谷、山下、九	青山(36)	川崎(第百)		東京、大
土木建築	請負		資	久保田昇	赤坂、福吉、一	二〇三			
土木建築	請負		資	合資會社窪寺工務店 代表 窪寺惣太郎	中野、新井、二四八	中野(三〇)			
土木建築	請負		資	合資會社栗田組 代表 栗田繁次郎	小石川、關口、六八	牛込(34)			
土木建築	請負		資	丸長組 鍛間長平	神田、北神保、八	九段(33)	安田(九段) 昭和(駿河臺)		東京
土木建築	請負		資	倉田梅吉	豐島、西巢鴨、二四七四	大塚(86)			
土木建築、一般運送	請負		資	株式會社八百市運送店 代表 菅沼榮次	京橋、木挽、四ノ九	銀座(57)	第一(銀座)		東京
土木建築	請負		資	山西源三郎	芝、田村、二ノ一	二〇三			
土木建築	請負		資	合名會社山加商會 代表 加藤善右衛門	京橋、京橋、一ノ二ノ七	京橋(56)	川崎(第百)		名古屋
土木建築	請負		資	山形組 山形末吉	京橋、橫、三ノ一ノ一〇	京橋(56)	川崎(第百)		東京
土木建築	請負		資	山田三之助	牛込、若松、一ノ一八	牛込(34)	安田		東京

【土木建築請負】

【土木建築請負】

營業品目	營業種別	取引地	支店出張所所在地	電話	取引銀行	電話	營業所	商號營業者名	資本
土木建築	請負		大連	高輪(44)	横濱正金	二四	大森、新井宿、一ノ二三	合資會社有賀工務所 代表 有賀定吉	資 三〇〇
土木建築	請負		東京、盛岡、手長岡、岩	川小石(85)	三井、第一	四〇七	本郷、本郷、一ノ七	合資會社有田組 代表 有田芳太郎	資 一〇〇
土木建築	請負			川小石(85)	川崎、第一	四〇七	神田、小川、一ノ三	合資會社有馬組 代表 森清右衛門	資 三〇〇
建築	請負			四谷(35)	日本畫夜	七六	淀橋、東大久保、三ノ四	有坂林藏	資 〇
土木建築	請負			川小石(85)	三菱(駒込)	四三	瀧野川、中里、二	青柳工務店 青柳三郎	資 〇
土木建築	請負			赤坂(48)		三〇	神田、猿樂、三ノ三	株式會社青木工司 代表 青木慎一	資 〇
土木建築、人夫供給	請負			赤坂(48)		三〇	麻布、北新門前、二	赤羽隆次	資 〇
土木建築	請負			京橋(56)	三和(東京)	一〇四	京橋、船松、一〇	合名會社荒井組 代表 谷口乙藏	資 〇
土木建築	請負			京橋(56)	野村(東京)	七〇〇	京橋、銀座、二ノ三ノ四	荒井惣太郎	資 〇
土木建築、砂利、川砂、割栗、玉石	請負			下谷(83)	安田(銀座)	二六	瀧野川、田端、一五二六	荒井工業 荒井峯吉	資 〇
土木建築	請負			青山(36)	青川崎(山)	三三	赤坂、青山南、五ノ七五	新井留三	資 〇

營業品目	營業種別	取引地	支店出張所所在地	電話	取引銀行	電話	營業所	商號營業者名	資本
土木建築	請負		群馬	川崎(74)	川崎(本所)	三三	向島、隅田、三ノ九五九	淺海工務所 淺海濟三	資 〇
土木建築	請負			京橋(56)	野村(東京)	七〇〇	京橋、明石、四二	合資會社秋山組 代表 秋山俊雄	資 〇
土木建築	請負		大阪、古	銀座(57)	第一、三井、住友	二六	麹町、永田、二ノ一	株式會社安藤組 社長 安藤徳之助	資 二〇〇
土木建築	請負			大森	東京府農工	二〇三	大森、大森、二八四七	安藤組 安藤鏡五郎	資 〇
土木建築、勢力供給	請負			三田(45)	川崎(第百)	三九	芝、新堀、二二	佐久間石藏	資 〇
鐵骨建築、土木工事、鐵塔、橋梁設計監督、鐵筋コンクリート工事	請負		東京	高輪(44)	第一(室町)	三三	品川、五反田、六ノ一九一	合資會社佐藤工業所 代表 佐藤忠太郎	資 〇
土木建築、人夫供給	請負			大森	川崎(第百)	三四	大森、山王、一ノ二六六二	佐久間賢治	資 〇
建築、金融	請負			大森	川崎(第百)	三四	品川、大井坂下、二六七一	齋藤治郎	資 〇
土木建築	請負			京橋(56)	三菱(永代橋)	一四	京橋、京橋、二ノ六ノ一〇	坂井寅次	資 〇
土木建築	請負			本所(73)	三菱(永代橋)	六三	深川、清澄、二ノ九ノ一	坂部康夫	資 〇

【土木建築請負】

【土木建築請負】

營業品目	種別	取引地	資	屋號	營業所	電話	取引銀行	電振略	支店出
土木建築	請負		三〇〇	坂本木平	麴町、飯田、二ノ一、二、五	九段(33)	昭和三井	東京	支店出
土木建築、コンクリート製品	請負		一〇〇	株式會社酒井コンクリート工業所	日本橋、室、三ノ二、四	九	昭和三井	東京	支店出
土木建築	請負		六〇〇	大原豐	杉並、阿佐ヶ谷、三ノ二	三三	東京中野	東京	支店出
土木建築、人夫供給	請負		六〇〇	櫻井助次郎	荒川、南千住、八ノ三七	淺草(84)	安田(南千住)	東京	支店出
土木建築	請負		五〇〇	木田保造	神田、淡路、二ノ七	神田(25)	日本晝夜	東京	支店出
土木建築	請負		三〇〇	木曾周太郎	四谷、南伊賀、二三	四谷(35)	安田(四谷)	東京	支店出
電氣、土木、建築、鑿井工事、電氣機器	請負		六〇〇	株式會社協立興業社	麹町、有樂、一ノ四	銀座(57)自三交至三六	川住第一、安田	大阪外一	支店出
土木建築	請負		三〇〇	協和土木株式會社	京橋、木挽、五ノ三	銀座(57)	川住第一、安田	大阪外一	支店出
土木建築	請負		三〇〇	君嶋爲次郎	大森、池上、九五	大森	川住第一、安田	大阪外一	支店出
土木建築	請負		一〇〇	合名會社弓家組	神田、同朋、二二	神田(25)	川住第一、安田	大阪外一	支店出
土木建築、運搬、勞力供給	請負		一〇〇	上秀雄	神田、鍛冶、一ノ四	神田(25)	川住第一、安田	大阪外一	支店出

【土木建築請負】

營業品目	種別	取引地	資	屋號	營業所	電話	取引銀行	電振略	支店出
土木建築	請負		六〇〇	三浦小一	瀧野川、田端、一八八〇	下谷(83)	三三	東京	支店出
土木建築	請負		三〇〇	三尾龜之助	蒲田、羽田、二一七	墨田(74)	川住第一、安田	東京	支店出
土木建築、勞力供給	請負		三〇〇	美馬萬太郎	杉並、高圓寺、六〇五	墨田(74)	川住第一、安田	東京	支店出
土木建築、砂利	請負		三〇〇	水谷庄次郎	本所、向島押上、一三六	墨田(74)	川住第一、安田	東京	支店出
土木建築	請負		三〇〇	水内工業所	本所、向島押上、一三六	墨田(74)	川住第一、安田	東京	支店出
土木建築	請負		三〇〇	宮野武雄	向島、吾嬬東、一ノ一〇	川小石(85)	三和(本郷)	東京	支店出
土木建築	請負		三〇〇	清野水	牛込、原、二ノ三	牛込(34)	川崎第百	東京	支店出
土木建築	請負		三〇〇	合資會社清水組	京橋、寶、二ノ二、一	京橋(56)	川崎第百	東京	支店出
土木建築、西洋家具	請負、製		三〇〇	合資會社清水製作所	赤坂、溜池、五	赤坂(48)	川崎第百	東京	支店出
土木建築	請負		三〇〇	清水工務所	小石川、東青柳、一七	大塚(86)	川崎第百	東京	支店出
土木建築基礎、ボーリン工事	請負		三〇〇	白石基礎工業合資會社	麹町、丸ノ内、二、九、九	丸ノ内(23)	川崎第百	東京	支店出

【土木建築請負】

營業品目	種別	取引地方	營業收掛 又ハ資本金	商號 營業者名	營業所	電話	取引銀行	電振 略符	支店 所在地
土木建築	請負		資	白井工務店 白井甚次郎	芝田村、二ノ二ノ一	銀座(57) 三三八	川崎(第百芝) 安田(榎田)		
土木建築	請負		資	芝江組 芝江初五郎	荒川、日暮里、四ノ一四五	下谷(83) 三〇〇	安田(千住)		
土木建築	請負		資	鹽坂組 鹽坂淺次郎	麴町、富士見、二ノ四ノ一	九段(33) 三〇五	第一(吳服橋)		静岡
建築	請負		資	鹽原建築事務所 鹽原光男	淺草、駒形、二ノ六	淺草(84) 二四二	日本晝夜 (淺草)	シホ	
道路鋪裝、土木建築、瀝青乳劑、碎石、割栗石等 石材採取	請負		資	昭和工業株式會社 藤宮惟一	麴町、内幸、一、大阪ビ	銀座(57)自五八 至五九	住友(内幸町) 川崎(第百比谷)		大阪
土木建築	請負		資	昭和土木建築株式會社 中野信吾	神田、小柳、二一、須田	神田(25) 三七六	三崎(第百和)		東京、大
建築、製材	請負		資	株式會社 島 藤ノ一	深川、新大橋、一ノ一	本所(73)自二三 至二四	川崎(第百所)		大阪
土木建築	請負		資	大和 島崎	四谷、麴、一ノ二	四谷(35) 三〇〇	川崎(第百番)		
土木建築、運輸	請負			島崎福松	城東、龜戶、四ノ五九	墨田(74) 四四〇	川崎(第百番)		
建築	請負			下村組 下村新三郎	深川、常盤、一ノ七	本所(73) 三三			
土木建築、設計監督	請負			下村組 久之助	深川、冬木、一三	本所(73) 四三	安田		

【土木建築請負】

營業品目	種別	取引地方	營業收掛 又ハ資本金	商號 營業者名	營業所	電話	取引銀行	電振 略符	支店 所在地
土木建築	請負		資	新谷作藏	深川、白河、一ノ六ノ六	本所(73) 三六	昭和(深川)		
土木建築	請負		資	廣田政次郎	本郷、根津片、二三	下谷(83) 七二六	安田(下谷)		東京
土木建築、運輸、勞力供給	請負		資	平野工務店 平野千代藏	淺草、田中、一ノ七	淺草(84) 三七六	不動(上野) 第一(山谷) 昭和三(吉野町) 安田(山谷)		
建築	請負		資	森山伊助	品川、大井、鈴ヶ森、二三				
土木建築	請負		資	關口友之進	神田、淡路、一ノ一五	神田(25) 六六	日本晝夜 (淺草)		
土木建築、勞力供給	請負		資	合資 代表 周參見昌隆 野村(銀座) 日本晝夜 (麻布)	高輪、本村、一四四	高輪(44) 三六三	野村(銀座) 日本晝夜 (麻布)		新潟
土木建築、製氷冷蔵庫、 絶緣工事	請負		資	菅野工務店 菅野熊次	豐島、巢鴨、五ノ一〇八二	大塚(86) 二七九	川崎(第百)		
土木建築	請負		資	杉原茂吉	大森、大森、一ノ三三〇一				
土木建築	請負		資	鈴木工務店 鈴木太平	麴町、三番、二〇ノ一	九段(33) 二四二	三和(四谷)		
土木建築、砂利採掘	請負		資	鈴木辰五郎	京橋、銀座、六ノ三ノ一	銀座(57) 二四〇	明治(東京)		
土木建築	請負		資	鈴木利吉	大森、調布、四八三	田調調布(四八三) 三三	三		

【土木建築請負】

營業品目	種別	取引地方	營業取扱	屋號營業者名	營業所	電話	取引銀行	電振略	支店出張所所在地
建築	請負			鈴木梅五郎	大森、新井宿、三ノ一三				
土木建築、電氣、砂利	請負			鈴木隆平	淀橋、角管、一ノ七五〇	四谷(35)	住友		山梨
土木建築、勞力供給、鐵道貨物積込、積下シ	請負			鈴木雄一	淀橋、角管、一ノ一〇	四谷(35)	住友(新宿)		東京
土木建築	請負			鈴木圭次郎	豊島、西巢鴨、四ノ七五	大塚(86)	住友(牛込)		

(2) 其他の請負業

營業品目	種別	取引地方	營業取扱	屋號營業者名	營業所	電話	取引銀行	電振略	支店出張所所在地
塵芥焼却爐、火葬爐、築爐工事	請負			岩本式燒却爐株式會社 代表 岩本定喜	芝、新橋、二ノ三	銀座(57)	關東興信	東京五二三	東京
ペンキ塗	請負			自在堂 花田卯次郎	赤坂、表、一ノ四	青山(36)	第一		
看板、裝飾、電飾	請負			自在堂 宮亮	日本橋、若松、一〇	浪花(67)	十五(兩國)	東京三六三五	大阪
ペンキ塗諸看板、鐵道各驛、電車内諸廣告	請負			日本廣告看板工業株式會社 代表 堀口清太郎	荒川、日暮里、三ノ六一四	下谷(83)	長岡(東京)		
地質調査、耐壓力測定	請負			初倉組 西尾銈次郎	本郷、千駄木、五一	小石(85)	野村(銀座)		
塵芥處理	請負			合資會社日鮮社 代表 前田佐門	荏原、戸越、四二三	荏原	二七二六		
一般裝飾	請負			日本裝飾株式會社 代表 磯村市太郎	神田、錦、三ノ一六	神田(25)	川崎(第百)		横濱
ペイント塗	請負			本田定吉塗工組 代表 本田定吉	深川、富岡、一ノ三二	本所(73)	金原		小樽、米
船舶給水	請負			東京給水株式會社 代表 荒川敬	日本橋、小網、三ノ二、荒川方	町茅場(66)	三七九、三七七、三七八		東京
建築ペンキ塗	請負			大澤源太郎	麹町、富士見、二ノ一四	九段(33)	三三六、安田		東京

【其他の請負業】

業 旋 周

【其他の請負業】

營業品目	種別	取引	地方	營業收益 又ハ資本金	屋號 商號	業者名	營業所	電話	取引銀行	電略替	支店出張 所在地
看板裝飾一般	請負			九四		岡山勝太郎	神田、末廣、一〇	下谷(83)	三三三		
裝飾	請負			三〇四		株式會社カブキヤ 專務 高坂公一	淺草、猿若、三ノ二	淺草(84)	三三六 八四〇 (淺草)		川崎第百
塵芥處理	請負			五		株式會社片山工業所	麹町、内山下、一ノ一				
ペンキ塗	請負			六四		田村塗料商會 田村金三郎	芝、田村、五ノ一五	芝(43)	一七七		昭和一 川崎第百(芝)
糞尿波取	請負			三〇四		月島衛生株式會社 社長 小田莊吉	月島、西河岸通、四ノ五				第一(深川)
金文字看板、彫刻看板、 電氣ネオン取付	請負			五		株式會社中山堂 代表 中山豐次郎	日本橋、霞、一ノ三ノ五	浪花(67)	三六六		昭和一 和東京 三〇三 東京
人夫供給	請負			二〇四		中村泰藏	城東、大島、一ノ一五七				川崎第百 (龜戸)
人夫供給、金融	請負			三三		中野伊藏	葛飾、金、三ノ三〇九九	新宿	六		
博覽會裝飾、看板、圖案	請負			五		ヤマサキ裝飾建築社	日本橋、浪花、二〇ノ一	浪花(67)	六		第一(兜町)
諸人夫供給	請負			三〇		小松家福島組 福島鐵五郎	江戸川、小松川、二ノ二				東京府農工 (小松川)
各種裝飾	請負			五		廣目屋 代表 秋田善藏	京橋、銀座、一ノ六	京橋(56)	三六		川崎第百

周旋業

營業品目	種別業	取引地 方	資 又 八 資 本 金	商號 營業者名	營業所	電 話	取引銀行	電報 略符	支店 所在地
職業紹介			資 五〇〇	石川 清	牛込、市ヶ谷田、二ノ一七	牛込 (34)	三六三		
料理、藝妓仲立			資 二五〇	池袋二業株式会社 代表 竹内武	豊島、池袋、九六一	大塚 (86)	二〇八	川崎第百	
料理、待合、藝妓仲立			資 七〇	白山三業株式会社 代表 秋本平十郎	小石川、指ヶ谷、一四六	小石川 (85)	二二九	安田(小石川)	
結婚媒介、身元調査、婚 姻諮詢度品、舉式、圖畫 出版			資 三〇〇	日本婚禮株式会社 事務 荒井小十郎	豊島、池袋、四ノ三九二			昭和(小石川)	ニ
料理、待合、藝妓仲立			資 三〇	大塚三業株式会社 代表 田村重太郎	豊島、巢鴨、六ノ一四三〇				
結婚媒介			資 五〇	合資會社 高砂社 代表 狩野常吉	四谷、愛佳、四二	四谷 (35)	四四三		
料理、待合、藝妓仲立			資 一〇〇	靈岸島三業株式会社 社長 眞鍋常治	京橋、新川、一	京橋 (56)	三〇七		
旅行周旋			資 二五〇	内外旅行株式会社 代表 竹内彦彦	本郷、弓、一ノ二六	川小石 (85)	一六四六 一六四七 四二七		
男女職業紹介			資 三〇	都屋 武藤 孫市	淺草、松崎、八	淺草 (84)	一八五五 一八五六 一八五七 一八五八		
演藝、運動競技入場券、 餘興引受仲介、自動車旅 行引受仲介			資 三〇〇	株式會社 プレイガイド 代表 前川孫三郎	京橋、銀座、二ノ二ノ二	京橋 (56)	二五九 自五二二 至五二五	川崎第百 安田(銀座)	東京 一六二八 東京四

【周旋業】

業 查 調 事 人 所 信 興

【周旋業】

營業品目	種別業	取 入 販 賣	地方	營業 額 又 入 費 本 金	商 號 營 業 者 名	營 業 所	電 話	取 引 銀 行	電 振 略 管	支 店 出 張 所 在 地
料理、待合、藝妓仲立				資 千 円 六	深川仲町三業株式會社 代表 山本豐吉	深川、富岡門前、二一	本所(73) 二五七 一六七	川崎(深川)第百		
料理、待合、藝妓仲立				資 百 圓	駒込三業株式會社 社長 内海十一郎	本郷、駒込神明、二六七	川小石(85) 七三三	昭和(鷺籠町)		
藝妓仲立				資 百 圓	新富町藝妓屋組合 代表 吉野	京橋、新富、五ノ三	京橋(56) 七〇六 七〇八	川崎第百		
料理、待合、藝妓仲立				資 百 圓	平井三業株式會社 代表 片山一男	江戸川、平井、一ノ二三	最田(74) 二三元	川崎第百		