

麗新紡織漂染整理公司  
所在地 江蘇省無錫惠商橋新街  
營業所 江蘇省無錫惠商橋新街  
民國二十年

蘇綸紡織廠  
所在地 江蘇省蘇州盤門外裕榮橋  
營業所 上海江西路五八號

大成紡織染股份有限公司第一、二廠  
所在地 江蘇省常州大南門外德安街  
營業所 上海北京路山東路四八號

利用紡織股份有限公司  
所在地 江蘇省江陰北門外開西堡  
營業所 上海廣東路一三一弄二〇號

利泰紡織公司第一廠  
所在地 江蘇省太倉鎮  
營業所 上海愛文義路一二號

通成棉紡織股份有限公司  
所在地 江蘇省常州威靈頓  
營業所 上海江西路五八號

嘉豐紡織整染股份有限公司(目下建設中)  
所在地 江蘇省嘉定西門外  
營業所 上海河南路五二二號三樓一號

三、河北省於ける紡績會社工場  
天津華新紡織股份有限公司  
所在地 河北省天津河北小于莊  
營業所 河北省天津河北小于莊

利泰紡織公司第二廠  
所在地 江蘇省常熟支塘  
營業所 上海愛文義路一二號

民豐紗廠股份有限公司  
所在地 江蘇省常州小南門外  
營業所 上海江西路五八號

天津華新紡織股份有限公司  
所在地 河北省天津河北小于莊  
營業所 河北省天津河北小于莊

三、河北省於ける紡績會社工場  
天津華新紡織股份有限公司  
所在地 河北省天津河北小于莊  
營業所 河北省天津河北小于莊



中華民國紗廠一覽

Table listing textile factories in Hebei province, including 唐山華新紡織股份有限公司 and 裕元紡織股份有限公司. Columns include factory name, location, capital, and equipment details.

Table listing textile factories in Hebei province, including 恒源紡織股份有限公司 and 北洋紗廠公記. Columns include factory name, location, capital, and equipment details.

Table listing textile factories in Hebei province, including 裕大紡織股份有限公司 and 實成第三紡織股份有限公司. Columns include factory name, location, capital, and equipment details.

Table listing textile factories in Hebei province, including 達生製線廠 and 寶記紗廠. Columns include factory name, location, capital, and equipment details.

Table listing textile factories in Hebei province, including 寶記紗廠 and 寶記紗廠. Columns include factory name, location, capital, and equipment details.

Table listing textile factories in Hebei province, including 大興紡織股份有限公司 and 湖北紡織官局. Columns include factory name, location, capital, and equipment details.

Table listing textile factories in Hebei province, including 漢口第一紡織股份有限公司 and 寶成第三紡織股份有限公司. Columns include factory name, location, capital, and equipment details.

中華民國紗廠一覽







**魯豐紡織股份有限公司**  
 所在地 山東省濟南城北林家村  
 立業所 濟南商埠緯五路  
 民國八年十月  
 資本 一、八六〇、〇〇〇元  
 積立金 六、一六四、八〇〇元  
 常務取捨役長 潘 祝 知 潘 祝 知 潘 祝 知  
 技師 顧 慶 慶 顧 慶 慶 顧 慶 慶  
 年產額 二、三〇〇、〇〇〇包  
 精紡機 二、三〇〇、〇〇〇部  
 動力 二、三〇〇、〇〇〇馬力  
 職工數 二、三〇〇、〇〇〇名  
 商標 棉系 (魚慶、五獅)  
 壹年使用棉花 二、七〇〇、〇〇〇擔  
 標 (棉系)

**成通紡織股份有限公司**  
 所在地 山東省濟南北商埠新河畔  
 立業所 民國二十二年四月  
 資本 一、八〇〇、〇〇〇元  
 積立金 一、八〇〇、〇〇〇元  
 常務取捨役長 吳 丁 張 陶  
 技師 吳 丁 張 陶  
 年產額 一、六〇〇、〇〇〇包  
 精紡機 一、六〇〇、〇〇〇部  
 動力 一、六〇〇、〇〇〇馬力  
 職工數 一、六〇〇、〇〇〇名  
 商標 棉系 (盧山)  
 壹年使用棉花 一、六〇〇、〇〇〇擔  
 標 (棉系)

**仁豐紡織股份有限公司**  
 所在地 山東省濟南商埠北  
 立業所 民國二十三年六月  
 資本 一、五〇〇、〇〇〇元  
 積立金 一、五〇〇、〇〇〇元  
 常務取捨役長 王 盧 馬 祺  
 技師 王 盧 馬 祺  
 年產額 一、五〇〇、〇〇〇包  
 精紡機 一、五〇〇、〇〇〇部  
 動力 一、五〇〇、〇〇〇馬力  
 職工數 一、五〇〇、〇〇〇名  
 商標 棉系 (蜘蛛)  
 壹年使用棉花 一、五〇〇、〇〇〇擔  
 標 (棉系)

**裕中紡織股份有限公司 (目下休業中)**  
 所在地 安徽省蕪湖陶溝  
 立業所 上海博物院路一四號  
 民國八年十月  
 資本 一、〇〇〇、〇〇〇元  
 積立金 一、〇〇〇、〇〇〇元  
 常務取捨役長 劉 子  
 技師 劉 子  
 年產額 一、〇〇〇、〇〇〇包  
 精紡機 一、〇〇〇、〇〇〇部  
 動力 一、〇〇〇、〇〇〇馬力  
 職工數 一、〇〇〇、〇〇〇名  
 商標 棉系 (四喜、三多)  
 壹年使用棉花 一、〇〇〇、〇〇〇擔  
 標 (棉系)

**湖南第一紡織廠**  
 所在地 湖南省長沙銀盆嶺  
 立業所 長沙草上河街  
 民國十年三月  
 資本 二、八〇〇、〇〇〇元  
 積立金 二、八〇〇、〇〇〇元  
 常務取捨役長 成 龍 范  
 技師 成 龍 范  
 年產額 二、八〇〇、〇〇〇包  
 精紡機 二、八〇〇、〇〇〇部  
 動力 二、八〇〇、〇〇〇馬力  
 職工數 二、八〇〇、〇〇〇名  
 商標 棉系 (嶽麓、君山)  
 壹年使用棉花 二、八〇〇、〇〇〇擔  
 標 (棉系)

**遼寧紡織廠**  
 所在地 遼寧瀋陽商埠二十七號路  
 立業所 民國二十二年四月  
 資本 一、〇〇〇、〇〇〇元  
 積立金 一、〇〇〇、〇〇〇元  
 常務取捨役長 吳 丁 張 陶  
 技師 吳 丁 張 陶  
 年產額 一、〇〇〇、〇〇〇包  
 精紡機 一、〇〇〇、〇〇〇部  
 動力 一、〇〇〇、〇〇〇馬力  
 職工數 一、〇〇〇、〇〇〇名  
 商標 棉系 (嶽麓、君山)  
 壹年使用棉花 一、〇〇〇、〇〇〇擔  
 標 (棉系)

**營口紡織公司**  
 所在地 營口青堆子  
 立業所 民國二十一年十一月  
 資本 一、〇〇〇、〇〇〇元  
 積立金 一、〇〇〇、〇〇〇元  
 常務取捨役長 王 盧 馬 祺  
 技師 王 盧 馬 祺  
 年產額 一、〇〇〇、〇〇〇包  
 精紡機 一、〇〇〇、〇〇〇部  
 動力 一、〇〇〇、〇〇〇馬力  
 職工數 一、〇〇〇、〇〇〇名  
 商標 棉系 (雙福、大星、雙星)  
 壹年使用棉花 一、〇〇〇、〇〇〇擔  
 標 (棉系)

**大益成紡織股份有限公司第一二廠**  
 所在地 山西省新絳縣三林鎮  
 立業所 民國十六年六月  
 資本 二、八〇〇、〇〇〇元  
 積立金 二、八〇〇、〇〇〇元  
 常務取捨役長 馮 李 李 魯 薛 趙  
 技師 馮 李 李 魯 薛 趙  
 年產額 二、八〇〇、〇〇〇包  
 精紡機 二、八〇〇、〇〇〇部  
 動力 二、八〇〇、〇〇〇馬力  
 職工數 二、八〇〇、〇〇〇名  
 商標 棉系 (雙福、大星、雙星)  
 壹年使用棉花 二、八〇〇、〇〇〇擔  
 標 (棉系)



商標	精紡機	織機	原動力	職工數	立地	資本	創設	社務	技師	年產
龍馬、雙龍馬、龍門、金	汽力	汽力	汽力	二六、五九六	山西省太原晉生路九號	六〇〇、〇〇〇元	民國二十年六月	董史王	董史王	七、〇〇〇包
								董史王	董史王	八、〇〇〇包
								董史王	董史王	九、〇〇〇包
								董史王	董史王	一〇、〇〇〇包

晉生織染工廠

商標	精紡機	織機	原動力	職工數	立地	資本	創設	社務	技師	年產
龍馬、雙龍馬、龍門、金	汽力	汽力	汽力	二六、五九六	山西省太原晉生路九號	六〇〇、〇〇〇元	民國二十年六月	董史王	董史王	七、〇〇〇包
								董史王	董史王	八、〇〇〇包
								董史王	董史王	九、〇〇〇包
								董史王	董史王	一〇、〇〇〇包

益晉織染公司

商標	精紡機	織機	原動力	職工數	立地	資本	創設	社務	技師	年產
桐葉、三龍、晉鼎、桐華	汽力	汽力	汽力	三〇〇、〇〇〇元	山西省臨北關	三〇〇、〇〇〇元	民國十八年九月	董史王	董史王	七、〇〇〇包
								董史王	董史王	八、〇〇〇包
								董史王	董史王	九、〇〇〇包
								董史王	董史王	一〇、〇〇〇包

大興紡織公司第二廠(新設未操業)

商標	精紡機	織機	原動力	職工數	立地	資本	創設	社務	技師	年產
龍馬、雙龍馬、龍門、金	汽力	汽力	汽力	二六、五九六	山西省太原晉生路九號	六〇〇、〇〇〇元	民國二十年六月	董史王	董史王	七、〇〇〇包
								董史王	董史王	八、〇〇〇包
								董史王	董史王	九、〇〇〇包
								董史王	董史王	一〇、〇〇〇包

廣東紡織廠棉紡部

商標	精紡機	織機	原動力	職工數	立地	資本	創設	社務	技師	年產
龍馬、雙龍馬、龍門、金	汽力	汽力	汽力	二六、五九六	山西省太原晉生路九號	六〇〇、〇〇〇元	民國二十年六月	董史王	董史王	七、〇〇〇包
								董史王	董史王	八、〇〇〇包
								董史王	董史王	九、〇〇〇包
								董史王	董史王	一〇、〇〇〇包

阜民紡織公司

商標	精紡機	織機	原動力	職工數	立地	資本	創設	社務	技師	年產
龍馬、雙龍馬、龍門、金	汽力	汽力	汽力	二六、五九六	山西省太原晉生路九號	六〇〇、〇〇〇元	民國二十年六月	董史王	董史王	七、〇〇〇包
								董史王	董史王	八、〇〇〇包
								董史王	董史王	九、〇〇〇包
								董史王	董史王	一〇、〇〇〇包

怡和紡織公司

商標	精紡機	織機	原動力	職工數	立地	資本	創設	社務	技師	年產
龍馬、雙龍馬、龍門、金	汽力	汽力	汽力	二六、五九六	山西省太原晉生路九號	六〇〇、〇〇〇元	民國二十年六月	董史王	董史王	七、〇〇〇包
								董史王	董史王	八、〇〇〇包
								董史王	董史王	九、〇〇〇包
								董史王	董史王	一〇、〇〇〇包

上海の綿糸布市場

上海華紗布交易所 (Chinese Cotton Goods Exchange)

一、開所年月 民國十年七月一日

一、組織 股份有限公司(株式會社)

一、場所 上海愛多亞路八〇號(共同租界)

一、業務 定期取引

一、取引物件 綿糸、棉花

一、限月 綿糸、棉花共に先物六ヶ月

一、標準品(綿糸) 十六手金鷄印(支那糸)

一、標準品(棉花) 右以下の番手に對しても格下げ、又は格上げにより、代用品の受渡しを認める、その數は四十四種に上つてゐる、但し支那糸又はイギリス糸(上海工場製品)であつて、日本糸は濟南事件以來受渡しを許さない。

一、標準品(棉花) 鄭州細絨棉花

一、(相當品) 鄭州棉外三種

一、(代用品) 格下げ又は格上げにより代用受渡しを認めるもの四種あり何れも支那棉とす。

一、賣買單位 (綿糸)五十包、(棉花)一百擔

一、建值 綿糸は一包(三二〇斤)棉花は一擔に付

七、在華日本人紡織會社工場

「全國各種紡績會社工場一覽」……A  
在華紡績會社工場之部 參照

中華民國紗廠一覽

商標	精紡機	織機	原動力	職工數	立地	資本	創設	社務	技師	年產
龍馬、雙龍馬、龍門、金	汽力	汽力	汽力	二六、五九六	山西省太原晉生路九號	六〇〇、〇〇〇元	民國二十年六月	董史王	董史王	七、〇〇〇包
								董史王	董史王	八、〇〇〇包
								董史王	董史王	九、〇〇〇包
								董史王	董史王	一〇、〇〇〇包

立會時間

一、立會時間 (綿糸、棉花共)前場午前九時三十分寄付、後場は午後二時寄付、大引時刻は前後場共に定せず。

一、立會方法 (綿糸棉花共)競賣買にして大阪三品取引所と同じく前後場各四箇。

一九三四年十月一日より實施された棉花水氣雜物取締條例により紗布交易所では棉花受渡検査規則を修正各經紀人に通告したがその内容左の通り。

棉花が含む所の水分は百分の十一を以て標準とし百分の十三を以て最高限度とす、百分の十一を不足せるものは貨物受方經紀人が受價格に按じて補償すべし。

百分の十一を超過せるも最高限度に達せざるものも亦受價格に按じて控除すべし、而して最高限度を超過せるものあらば即ち拒絶して受入れず。

右は一九三五年三月より實施の答、尙雜物標準に就ては何等規定されなかつた。

中華國產綿布市場日本綿布の侵入防止を主要目的として中國銀行總裁張公權氏、申新紡の榮宗敬氏等財界有力者が中心となつて一九三三年十月株式組織で設立された。工場は上海共同租界南京路、貴州路、支那綿布の買物受渡が主要業務である。

(内外綿業年鑑ニ依ル)



# 電氣設備と工事

懇

切

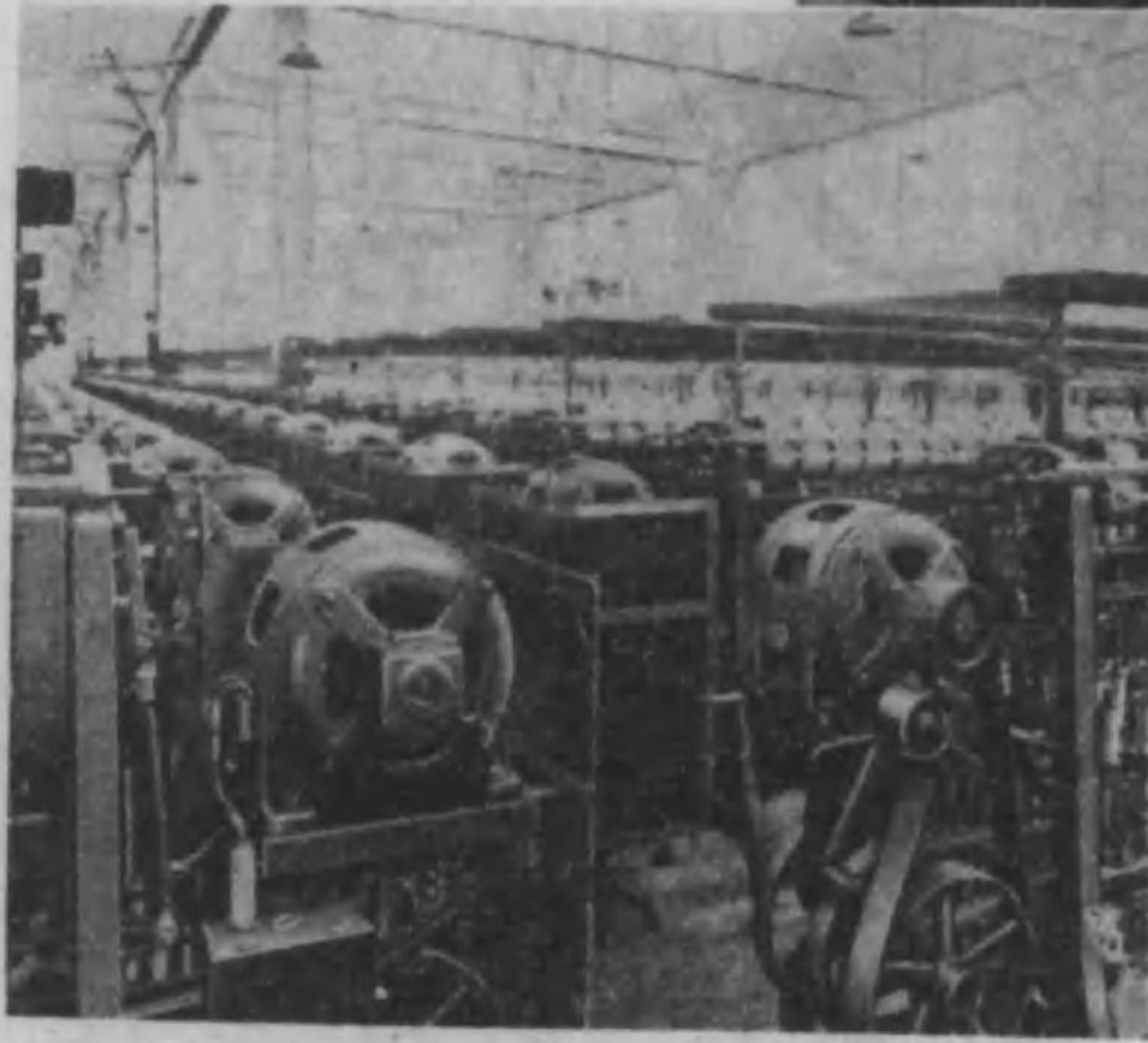
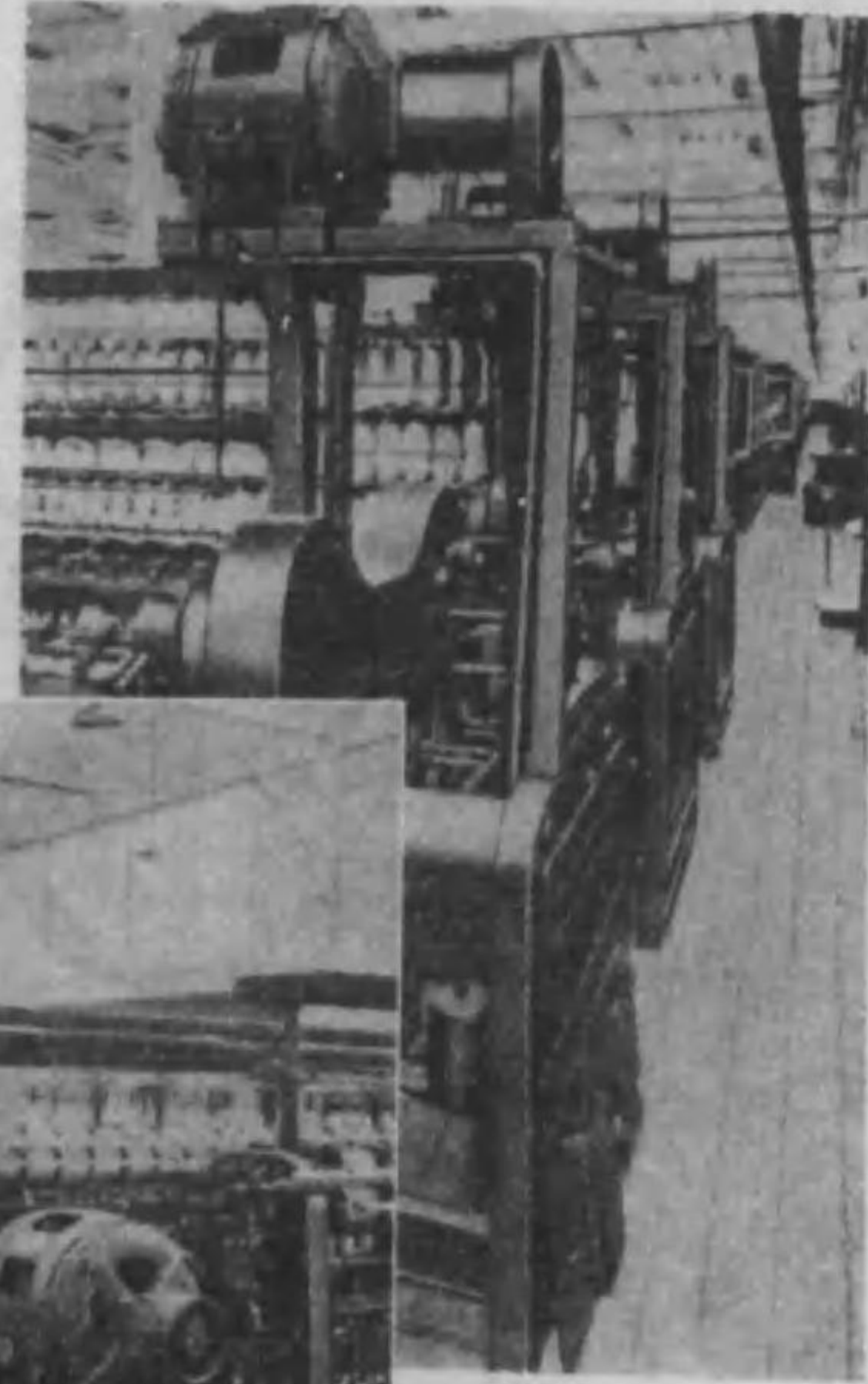

巧

學

## 山城工業所

大阪市西區土佐堀通  
三丁目二十番地

電話土佐堀六八一八番  
掘替穴阪四七四九〇番

### 亞細亞紡績工場棉花消費高

		印 度	日 本	支 那	合 計
米 國 棉	1935 7月末	45	846	104	995
	1935 1月末	22	828	152	1,002
1934	7月末	14	900	176	1,090
	1月末	46	873	291	1,210
印 度 棉	1935 7月末	1,236	856	56	2,148
	1935 1月末	1,323	915	115	2,353
1934	7月末	1,123	619	88	1,830
	1月末	1,114	558	98	1,770
埃 及 棉	1935 7月末	41	50	13	104
	1935 1月末	23	43	15	81
1934	7月末	23	30	9	62
	1月末	14	28	7	49
其 他	1935 7月末	118	103	1,000	1,221
	1935 1月末	122	89	1,024	1,235
1934	7月末	96	121	920	1,137
	1月末	89	53	856	998
合 計	1935 7月末	1,440	1,855	1,173	4,468
	1935 1月末	1,490	1,875	1,306	4,671
1934	7月末	1,256	1,670	1,193	4,119
	1月末	1,263	1,512	1,252	4,027

中華民國紗廠一覽

### 亞細亞紡績工場棉花在荷高

		印 度	日 本	支 那	合 計
米 國 棉	1935 7月末	39	299	37	375
	1935 1月末	18	285	50	353
1934	7月末	13	306	54	373
	1月末	31	278	98	407
印 度 棉	1935 7月末	857	305	21	1,183
	1935 1月末	761	179	21	961
1934	7月末	935	296	51	1,282
	1月末	891	324	44	1,259
埃 及 棉	1935 7月末	22	27	7	56
	1935 1月末	16	35	6	57
1934	7月末	13	20	4	37
	1月末	9	17	3	29
其 他	1935 7月末	66	22	251	339
	1935 1月末	40	25	383	448
1934	7月末	60	31	272	363
	1月末	47	28	208	283
合 計	1935 7月末	984	653	316	1,953
	1935 1月末	835	524	460	1,819
1934	7月末	1,021	653	381	2,055
	1月末	978	647	353	1,978



KYOTO JAPAN  
E. MAEDA & CO

專賣特許

實用新案

### 前田式紋織用カード機械

紋織用カード穿孔機

紋織用カード寫影機

紋織用カード斷截機

紋織用カード編成機



電力用カード寫影機



手働用  
カード寫影機



カード穿孔機  
(ピアノマシン)

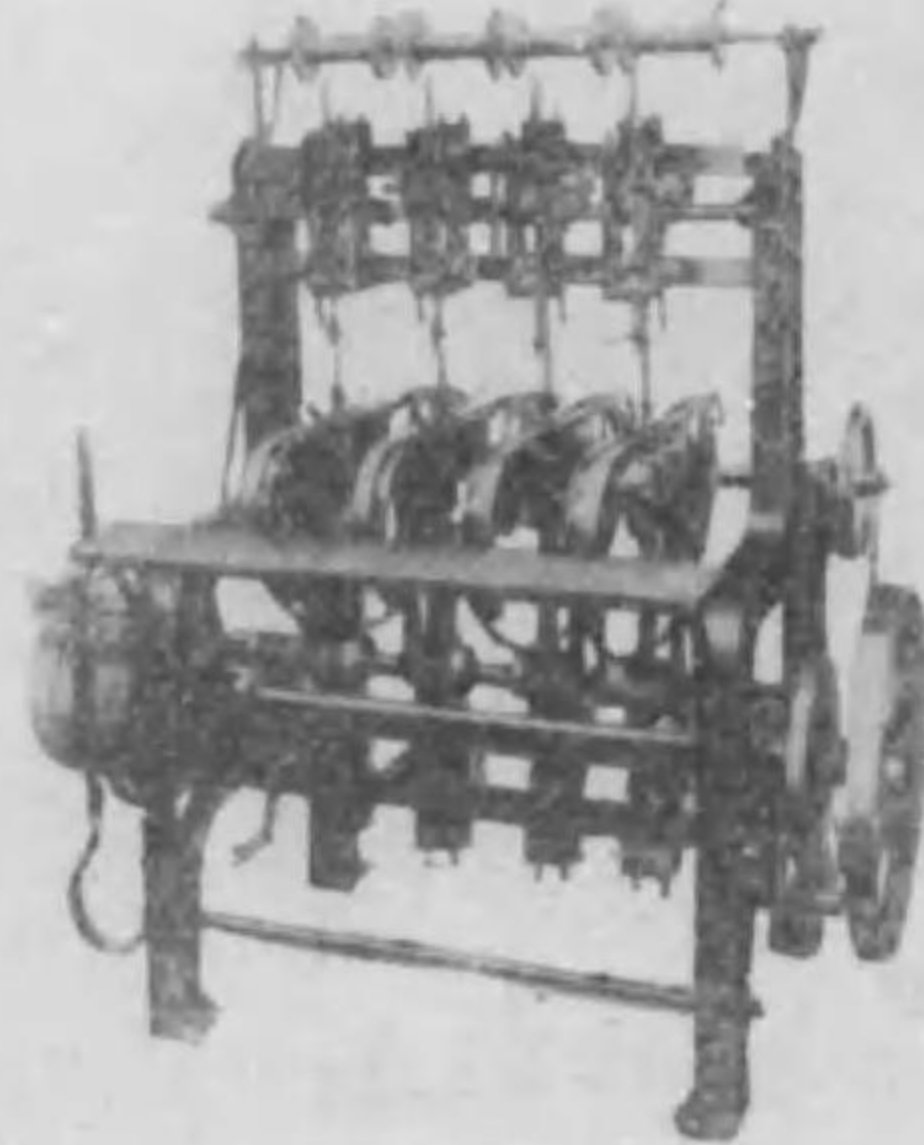

カード編成機



カード斷截機

### 前田機械工作所

京都市上京區智恵光院通 (鞍馬口下ル東入)

電話西陣(4)六九〇九番

前田機械工作所

並  
三

武田クレー製造所

並  
二

# 武田クレー製造所

- 一、紡織糊料用
- 一、加工綿布用
- 一、各種工業用

- ソープストン・タルク
- 粘土クレー・蠟石クレー

本店・工場

兵庫縣津名郡由良町  
電話(由良)六六番







宮井鐵工所

# フライヤー 及 プレッサー 専門製

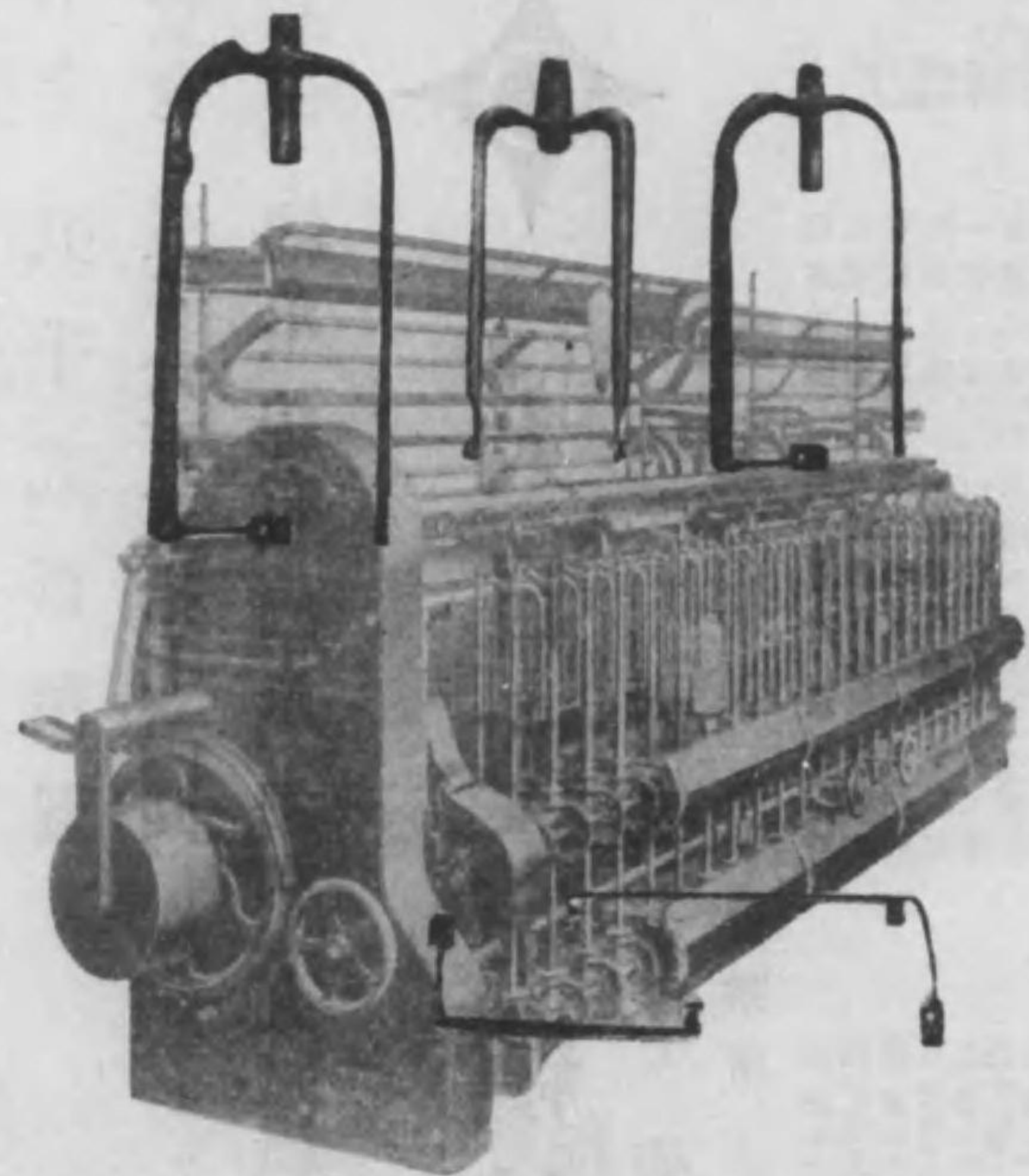

並ニフライヤー修繕及ビ改造

創業明治三十九年

香川縣坂出町驛前通り

## 宮井鐵工所

電話 園二三六番  
振替 大阪三三二一八番

並七

東洋紡績株式會社

# 東洋紡績株式會社

社長 庄司乙吉

本社 大阪市北區堂島濱通二丁目

並六











# OSAKA CHAIN SEISAKUSHO

諸機械用國産優良チェーン専門製作

梳棉機用トップチェーン (Top Chain)



ローラーチェーン Machinery Driving Roller Chain



梳毛機用カードチェーン (Stud Chain)



大阪市東淀川区本庄西通一丁目

## 大阪チェーン製作所

電話 北三〇七四番  
振替口座大阪八一六一番

代理店 高島屋飯田株式会社

東京市京橋區銀座

同 大阪支店

大阪市東區横堀一丁目

型録郵呈 創業大正四年

## 商標

布	綿	糸	綿
羽根山羊	モンスター	水雪蓮	笹寶笠、孔明
	三鼎、猫車		莪

# 岸和田紡績株式会社

拂込資本金 七百貳拾七萬五千圓  
 諸積立金 壹千貳百參拾八萬七千圓  
 本社 岸和田市北町  
 大阪營業所 大阪市東區瓦町二丁目  
 (三和ビル五階)

## 工場

取締役社長 寺田甚吉

本社工場	岸和田市北町
野村工場	岸和田市下野町
春木工場	大阪府泉南郡春木町
津工場	津市上濱町
大垣工場	大垣市青柳町



# 福島紡績株式会社

# 福島人絹株式会社

スピンドル、バンド  
スピンドル、テーブ  
イタリアンコード  
電動用綿ロープ  
各種燃糸  
製造販賣



# 和泉製紐株式会社

大阪府泉南郡貝塚町北四十四番地

電話 貝塚 一七番

振替口座大阪四四〇五壹番



紡織、染色用各種機械及附屬品  
輸出並二新古賣買

大阪中央郵便局私書函一八六號



# 三嘉洋行

大阪市西區土佐堀通一丁目五

電話土佐堀(44) 七一三  
二七三  
〇三  
八九一  
受電略號オウサカセコボ一キ

輸出仕向地

支那、滿洲、印度、  
南洋、南米、南阿、  
埃及其他各地向キ

## 印度紡織會社工場一覽

(D)



印度紡織會社工場一覽目次

印度紡織會社工場現勢一覽	.....	D	一
印度紡織業の發達經過	.....	〃	一
一、孟買島に於ける紡織會社工場	.....	〃	二
二、アーメダバッドに於ける紡織會社工場	.....	〃	九
三、孟買省に於ける其他の紡織會社工場	.....	〃	一八
四、孟買省以外に於ける紡織會社工場	.....	〃	二四
A ラジプタナ地方に於ける紡織會社工場	.....	〃	二四
B ベラー地方に於ける紡織會社工場	.....	〃	二五
C 中部諸省に於ける紡織會社工場	.....	〃	二五
D ハイダラバード地方に於ける紡織會社工場	.....	〃	二六
五、最近に於ける紡織會社工場並に建設中のもの	.....	〃	二七
E 中央印度地方に於ける紡織會社工場	.....	〃	二七
F ペンガル省に於ける紡織會社工場	.....	〃	二八
G バンジアブ地方に於ける紡織會社工場	.....	〃	三〇
H デルヒ省に於ける紡織會社工場	.....	〃	三〇
I アグラ及オード聯合州に於ける紡織會社工場	.....	〃	三一
J マドラス省に於ける紡織會社工場	.....	〃	三一
K マイソル地方に於ける紡織會社工場	.....	〃	三二
L ボンデシエリ、ブルマ及セイロン地方に於ける紡織會社工場	.....	〃	三三

目次

TRADE MARK



織布用木管

紡績用木管



製造販賣

千代田木管株式會社

本社營業所 大阪市西淀川区浦江町北五丁目十四番地

工場 電話土佐堀(44) { 二八四二番  
三六六八番

大阪市東區北濱四丁目二十六番地

販賣代理店 日 瑞 貿易株式會社

電話北濱五〇七一番(五)

千代田木管株式會社

中表紙 五



印度紡織會社工場一覽目次

印度紡織會社工場現勢一覽	一	D
印度紡織業の發達經過	一	一
一、孟買島に於ける紡織會社工場	二	九
二、アーメダバッドに於ける紡織會社工場	九	二
三、孟買省に於ける其他の紡織會社工場	二八	〃
四、孟買省以外に於ける紡織會社工場	二四	〃
A ラジプタナ地方に於ける紡織會社工場	二四	〃
B ベラー地方に於ける紡織會社工場	二五	〃
C 中部諸省に於ける紡織會社工場	二五	〃
D ハイダラバード地方に於ける紡織會社工場	二六	〃
五、最近に於ける紡織會社工場並に建設中のもの	二七	〃
E 中央印度地方に於ける紡織會社工場	二七	〃
F ベンガル省に於ける紡織會社工場	二八	〃
G バンジアップ地方に於ける紡織會社工場	二九	〃
H デルヒ省に於ける紡織會社工場	三〇	〃
I アグラ及オールド聯合州に於ける紡織會社工場	三一	〃
J マドラス省に於ける紡織會社工場	三二	〃
K マインソル地方に於ける紡織會社工場	三三	〃
L ポンデシエリ、ブルマ及セイロン地方に於ける紡織會社工場	三三	〃

目次

千代田木管株式会社

中表紙 五

TRADE MARK

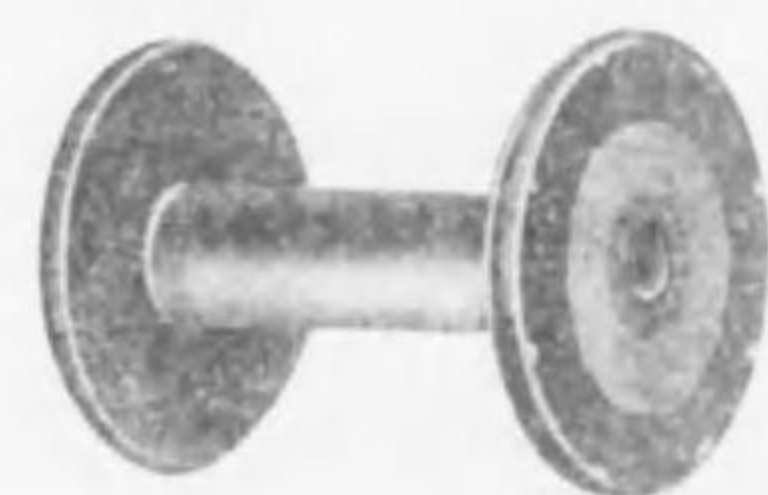

織布用木管

紡績用木管

製造販賣

千代田木管株式会社

本社營業所 大阪市西淀川区浦江町北五丁目十四番地  
 工場 電話土佐堀(44) 二八四二番 三六六八番  
 販賣代理店 日 瑞 貿易株式会社  
 大阪市東區北濱四丁目二十六番地  
 電話北濱五〇七一番(五)



印度紡織工場現勢一覽

	工場數	据付錘數	据付織機數	職工數	備考
ボンベイ市並ボンベイ島	75	3,169,700	69,862	95,007	14工場休業
アーメダバッド	82	2,014,856	49,920	78,593	2工場休業 1工場建設中
ボンベイ省に於けるその他の工場	62	1,216,866	24,948	54,329	4工場休業
小計	219	6,401,422	144,730	227,929	
ラジブタナ	5	64,523	1,916	3,575	
ベラー	4	65,428	1,359	3,904	
中央諸州	8	307,792	5,723	18,909	
ハイデラバッド	6	124,308	2,094	5,155	
中央印度	14	325,768	8,771	17,997	1工場休業 2工場建設中
ベンガル省	22	329,708	7,088	18,113	3工場休業 19工場建設中
パンジャブ	4	65,369	873	1,129	2工場休業 1工場建設中
デルヒ省	7	115,026	3,564	7,876	2工場休業
聯合諸州	22	639,614	9,172	27,286	1工場建設中
マドラス省	32	942,184	5,318	38,504	1工場休業 4工場建設中
マイソール	5	146,000	2,040	8,017	
ボンヂシェリー	3	74,032	1,740	5,704	
ブルマ	1	12,000		840	
合計	* 352	9,613,174	194,988	384,938	

\* この数字は登録済み或は建設中の28工場を含んでいない。  
従つてそれ等28工場の錘數及織機數も加算していない。  
此数字は1934年8月31日現在。(印度紡績聯合會調査)

印度紡織業ノ發達經過				
年度別	工場數	設置錘數	据付織機	職工數
1893 (明26)	141	3,575,917	28,164	121,500
1897 (明30)	173	4,065,720	37,584	144,335
1902 (明35)	192	5,006,965	42,584	181,031
1907 (明40)	224	5,333,275	58,436	205,606
1912 (大1)	268	6,463,929	88,951	243,637
1917 (大6)	263	6,738,697	114,121	276,771
1922 (大11)	298	7,331,219	134,620	343,723
1927 (昭2)	336	8,702,760	161,952	383,623
1928 (昭3)	335	8,704,172	166,532	360,921
1929 (昭4)	344	8,907,064	174,992	346,925
1930 (昭5)	348	9,124,768	179,250	384,022
1931 (昭6)	339	9,311,953	182,429	395,475
1932 (昭7)	339	9,506,083	186,341	403,226
1933 (昭8)	344	9,580,658	189,040	400,005
1934 (昭9)	352	9,613,174	194,988	384,938

註 建設中の工場は加算しなかつた。



印度紡織會社工場一覽

一、孟買島に於る紡織會社工場

Apollo Mills, Ltd. (Bombay Island)		所在地	Dalisle Road.	株	五〇〇〇〇ルビ	運轉	四六、七二	合	四八、七三	運轉	三三、七三	運轉	八〇、九六	運轉	一、三三	運轉	八〇、九六	運轉	一、三三
株	五〇〇〇〇ルビ	運轉	四六、七二	合	四八、七三	運轉	三三、七三	運轉	八〇、九六	運轉	一、三三	運轉	八〇、九六	運轉	一、三三	運轉	八〇、九六	運轉	一、三三

Bhawani Mills, Ltd.		所在地	Ferguson Road.	株	四〇〇〇〇ルビ	運轉	一五、〇〇	合	一五、〇〇	運轉	一五、〇〇	運轉	一五、〇〇	運轉	一五、〇〇	運轉	一五、〇〇	運轉	一五、〇〇
株	四〇〇〇〇ルビ	運轉	一五、〇〇	合	一五、〇〇	運轉	一五、〇〇	運轉	一五、〇〇	運轉	一五、〇〇	運轉	一五、〇〇	運轉	一五、〇〇	運轉	一五、〇〇	運轉	一五、〇〇

Bombay Cotton Mfg. Co., Ltd.		所在地	Kalachowki Road, Chinchpoojy.	株	二、二四四、七三〇ルビ	運轉	一三〇、〇〇	合	一三〇、〇〇	運轉	一三〇、〇〇	運轉	一三〇、〇〇	運轉	一三〇、〇〇	運轉	一三〇、〇〇	運轉	一三〇、〇〇
株	二、二四四、七三〇ルビ	運轉	一三〇、〇〇	合	一三〇、〇〇	運轉	一三〇、〇〇	運轉	一三〇、〇〇	運轉	一三〇、〇〇	運轉	一三〇、〇〇	運轉	一三〇、〇〇	運轉	一三〇、〇〇	運轉	一三〇、〇〇

Bradbury Mills, Ltd.		所在地	Kipon Road, Jacob, Circle.	株	一、四八五、〇〇〇ルビ	運轉	一、四八五、〇〇	合	一、四八五、〇〇	運轉	一、四八五、〇〇	運轉	一、四八五、〇〇	運轉	一、四八五、〇〇	運轉	一、四八五、〇〇	運轉	一、四八五、〇〇
株	一、四八五、〇〇〇ルビ	運轉	一、四八五、〇〇	合	一、四八五、〇〇	運轉	一、四八五、〇〇	運轉	一、四八五、〇〇	運轉	一、四八五、〇〇	運轉	一、四八五、〇〇	運轉	一、四八五、〇〇	運轉	一、四八五、〇〇	運轉	一、四八五、〇〇

Colaba Land and Mill Company, Ltd.		所在地	Victoria Bander, Colaba.	株	二、八〇〇、〇〇〇ルビ	運轉	二、八〇〇、〇〇	合	二、八〇〇、〇〇	運轉	二、八〇〇、〇〇	運轉	二、八〇〇、〇〇	運轉	二、八〇〇、〇〇	運轉	二、八〇〇、〇〇	運轉	二、八〇〇、〇〇
株	二、八〇〇、〇〇〇ルビ	運轉	二、八〇〇、〇〇	合	二、八〇〇、〇〇	運轉	二、八〇〇、〇〇	運轉	二、八〇〇、〇〇	運轉	二、八〇〇、〇〇	運轉	二、八〇〇、〇〇	運轉	二、八〇〇、〇〇	運轉	二、八〇〇、〇〇	運轉	二、八〇〇、〇〇

Crescent Mills Co., Ltd.		所在地	Ferguson Road, Lower Panel.	株	一、五〇〇、〇〇〇ルビ	運轉	一、五〇〇、〇〇	合	一、五〇〇、〇〇	運轉	一、五〇〇、〇〇	運轉	一、五〇〇、〇〇	運轉	一、五〇〇、〇〇	運轉	一、五〇〇、〇〇	運轉	一、五〇〇、〇〇
株	一、五〇〇、〇〇〇ルビ	運轉	一、五〇〇、〇〇	合	一、五〇〇、〇〇	運轉	一、五〇〇、〇〇	運轉	一、五〇〇、〇〇	運轉	一、五〇〇、〇〇	運轉	一、五〇〇、〇〇	運轉	一、五〇〇、〇〇	運轉	一、五〇〇、〇〇	運轉	一、五〇〇、〇〇











印度紡織會社工場一覽

New Islam Mills.

(一九二八年十月六日以閉鎖)

所在地 Supariang Road, Parol.

運轉機數	二七、〇〇四
合 計	一、九、六、五二
據付機數	九、七、八
前年度	九、七、八

New Kaiser-i-Hind Spg. & Wvg. Co., Ltd.

Gomptee Road, Cutchpoojly.

運轉機數	九〇〇、〇〇〇
合 計	一、八、〇〇〇
據付機數	五、六、〇〇〇
前年度	五、七、九三六
職工數	一、二、八〇〇
前年度	一、一、八〇〇

Phoenix Mills, Ltd.

(舊 Britannia Mills) Ferguson Road, Lower Panel.

運轉機數	八〇〇、〇〇〇
合 計	一、〇〇〇、〇〇〇
據付機數	四、〇〇〇
前年度	五、二、八六八
職工數	一、一、〇〇〇
前年度	七、二、八

運轉機數 二、五、三、五名

Prahad Mills, Ltd.

(舊 Planet Mills) Ferguson Road, Lower Panel.

運轉機數	一、七〇、〇〇〇
合 計	二、〇〇、〇〇〇
據付機數	三、〇〇〇
前年度	三、四、九〇六
職工數	一、八、三、三
前年度	一、九、一、三

Premier Mills.

(工場、一九二八年四月六日以閉鎖)

所在地 Ferguson Road, Lower Panel.

運轉機數	一、一、〇〇〇
合 計	一、一、〇〇〇
據付機數	四、三、〇〇

Raghuvanshi Mills, Ltd.

(舊 Kishchand Mills, Ltd.) Haines Road, Mohalumni.

運轉機數	一、〇〇〇、〇〇〇
合 計	二、九、六、八四
據付機數	三、八、六、一〇

D 八

運轉機數 三、六、三、二六

Ruby Mills, Ltd.

(舊 Sarah Mills) (一九三四年九月一日ヨリ操業再開) Woolien Mill Gully, Lady Janshejji Road, Dadar.

運轉機數	一、一、〇〇〇
合 計	一、一、〇〇〇
據付機數	四、五、九二

Sassoon Spg. & Wvg. Co. Ltd.

Mount Estate, Maragon.

運轉機數	四、〇〇〇、〇〇〇
合 計	五、八、〇〇〇
據付機數	四、〇〇〇
前年度	四、五、七、九六
職工數	一、一、八、八
前年度	二、五、二、六

Satya Mill, Ltd.

(舊 Globe Manufacturing Co., Ltd.) Delisle Road.

運轉機數	一、一、〇〇〇
合 計	二、八、〇〇〇
據付機數	二、九、一〇〇

Shree Niwas Cotton Mills.

(舊 Farulbhor Mills, Ltd.) (一九三四年十月十七日ヨリ操業再開) Delisle Road.

運轉機數	二〇、〇〇七
合 計	七、九、二
據付機數	一、九、八
前年度	一、一、〇
職工數	一、一、〇
前年度	一、一、〇

Simplex Mills Co., Ltd.

Clark Road, Jacobs, Circle, Byculis.

運轉機數	一、四〇〇、〇〇〇
合 計	二、八、〇〇〇
據付機數	三、七、一
前年度	三、八、〇
職工數	一、一、六
前年度	二、四、五

Sir Shapurji Broacha Mills, Ltd.

Connaught Mill, Empress Mill, New Empress Mill, Delisle Road.

運轉機數	八、五、八四
合 計	三、九、七、七
據付機數	二、三、四
前年度	三、五、五
職工數	一、一、〇
前年度	一、一、〇

印度紡織會社工場一覽

運轉機數 (リニング) 八、六、六一六

Standard Mills Co., Ltd.

Parbhadevi Road, Lower Panel, Mahim.

運轉機數	二、四〇〇、〇〇〇
合 計	二、四〇〇、〇〇〇
據付機數	四、七、一
前年度	一、一、一
職工數	二、二、五
前年度	二、二、五

Svadeshi Mills Co., Ltd.

Kurla.

運轉機數	二、〇〇〇、〇〇〇
合 計	二、〇〇〇、〇〇〇
據付機數	七、四、二
前年度	二、四、八
職工數	一、三、三
前年度	一、三、三

Swan Mills, Ltd.

Sewri.

運轉機數	二、四〇〇、〇〇〇
合 計	二、四〇〇、〇〇〇
據付機數	二、四〇〇、〇〇〇

運轉機數 (リニング) 三、〇、四、二八

Tata Mills, Ltd.

Dadar Road.

運轉機數	一、四、九、八
合 計	五、五、〇、〇
據付機數	六、六、九
前年度	六、六、九
職工數	一、一、八
前年度	一、一、八

Toyo Podar Cotton Mills, Ltd.

(舊 Diamond Spg. and Wvg. Co., Ltd.) Delisle Road.

運轉機數	二、〇〇〇、〇〇〇
合 計	二、〇〇〇、〇〇〇
據付機數	三、一、九
前年度	三、一、九
職工數	一、一、〇
前年度	一、一、〇

Union Mills.

Delisle Road.

運轉機數	一、一、〇〇〇
合 計	一、一、〇〇〇
據付機數	一、一、〇〇〇











印度紡織會社工場一覽

Bharat Suryodaya Mills Co., Ltd.

(舊 India Spg. & Wvg. Co., Ltd.)  
(一九三三年十月十九日ヨリ操業再開)  
所在地 Near Jagannath Mahadev,  
Railwaypara, Ahmedabad.

職工數	四〇〇〇名
運轉工數	九〇〇名
據付機數	九、九一六
鐘織機數	九、九一六
株數	四、〇〇〇
拂込資本金	四、〇〇〇ルピア

Bihari Mills, Ltd.

所在地 Outside Raipur Gate,  
Ahmedabad.

職工數	四、八〇〇名
運轉工數	一、六〇〇名
據付機數	一、六〇〇
鐘織機數	一、六〇〇
株數	四、八〇〇
拂込資本金	四、八〇〇ルピア

Chandrakant Mills, Ltd.

(舊 Ahmedabad Vishnu Cotton Mills, Ltd.)  
所在地 Near Sankar Lake, Ahmedabad.

職工數	一、七〇〇名
運轉工數	一、七〇〇名
據付機數	一、七〇〇
鐘織機數	一、七〇〇
株數	一、七〇〇
拂込資本金	一、七〇〇ルピア

City of Ahmedabad Spg. & Mfg. Co., Ltd.

所在地 Kankaria Road, Ahmedabad.

職工數	六五二名
運轉工數	一、九〇〇名
據付機數	一、九〇〇
鐘織機數	一、九〇〇
株數	一、九〇〇
拂込資本金	一、九〇〇ルピア

Commercial Ahmedabad Mills Co., Ltd.

所在地 Outside Premdarwaja  
Ahmedabad

職工數	一、〇〇〇名
運轉工數	一、〇〇〇名
據付機數	一、〇〇〇
鐘織機數	一、〇〇〇
株數	一、〇〇〇
拂込資本金	一、〇〇〇ルピア

Girdhardas Harivalabhdas Mills, Ltd.

(舊 Rajnagar Mill No. 2)  
所在地 Outside Premdarwaja,  
Ahmedabad.

職工數	二八、四五二
運轉工數	六、七九六
據付機數	六、七九六
鐘織機數	六、七九六
株數	一、七〇〇
拂込資本金	一、七〇〇ルピア

Harivalabhdas Malchand Mills Co., Ltd.

所在地 Outside Darapur Gate,  
Ahmedabad.

職工數	七、四四七
運轉工數	七、四四七
據付機數	七、四四七
鐘織機數	七、四四七
株數	七、四四七
拂込資本金	七、四四七ルピア

Hathising Mfg. Co., Ltd.

(一九三三年六月一日以降休止)  
所在地 Outside Saraspur Gate,  
Ahmedabad.

職工數	一、五八九
運轉工數	一、五八九
據付機數	一、五八九
鐘織機數	一、五八九
株數	一、五八九
拂込資本金	一、五八九ルピア

Himabhai Mfg. Co., Ltd.

(一九三四年四月九日ヨリ  
中止十月運轉開始ノ豫定)  
所在地 Near Saraspur Gate,  
Ahmedabad.

職工數	一、四三六
運轉工數	一、四三六
據付機數	一、四三六
鐘織機數	一、四三六
株數	一、四三六
拂込資本金	一、四三六ルピア

印度紡織會社工場一覽

D 一四

職工數	六〇〇〇名
運轉工數	一、九〇〇名
據付機數	一、九〇〇
鐘織機數	一、九〇〇
株數	一、九〇〇
拂込資本金	一、九〇〇ルピア

Gujarat Cotton Mills Co., Ltd.

所在地 Nanoda Road, Ahmedabad.

職工數	一、〇五〇名
運轉工數	一、〇五〇名
據付機數	一、〇五〇
鐘織機數	一、〇五〇
株數	一、〇五〇
拂込資本金	一、〇五〇ルピア

Gujarat Spinning and Mfg. Co., Ltd.

所在地 Outside Kalapur Gate,  
Ahmedabad.

職工數	九、二四〇名
運轉工數	九、二四〇名
據付機數	九、二四〇
鐘織機數	九、二四〇
株數	九、二四〇
拂込資本金	九、二四〇ルピア

Gujarat Spg. & Wvg. Co., Ltd.

所在地 Outside Kalapur Gate,  
Ahmedabad.

職工數	四、二〇〇名
運轉工數	四、二〇〇名
據付機數	四、二〇〇
鐘織機數	四、二〇〇
株數	四、二〇〇
拂込資本金	四、二〇〇ルピア

職工數	七、二二七
運轉工數	七、二二七
據付機數	七、二二七
鐘織機數	七、二二七
株數	七、二二七
拂込資本金	七、二二七ルピア

Maneckhrowk and Ahmedabad Mfg. Co., Ltd. Nos. 1 and 2

所在地 Railwaypara Post, Ahmedabad.

職工數	五、二五五
運轉工數	五、二五五
據付機數	五、二五五
鐘織機數	五、二五五
株數	五、二五五
拂込資本金	五、二五五ルピア

Manecklal Harial Spg. & Mfg. Co., Ltd.

所在地 Saraspur, Ahmedabad.

職工數	四、五〇〇名
運轉工數	四、五〇〇名
據付機數	四、五〇〇
鐘織機數	四、五〇〇
株數	四、五〇〇
拂込資本金	四、五〇〇ルピア

Marsden Spg. & Mfg. Co., Ltd.

所在地 Gomtipur, Ahmedabad.

職工數	一、三六五
運轉工數	一、三六五
據付機數	一、三六五
鐘織機數	一、三六五
株數	一、三六五
拂込資本金	一、三六五ルピア

D 一五



印度紡織會社工場一覽

運轉機	四五一
職工數	一三九
Monogram Mills Co., Ltd.	
所在地	Rakhial, Ahmedabad.
株	一〇〇〇〇
資本	一〇〇〇〇
金	一〇〇〇
錘	一〇〇
織機	一〇〇
數	一〇〇
運轉機	一〇〇
職工數	一〇〇
Motilal Hirabhai Spg., Wvg. & Mfg. Co., Ltd.	
所在地	Onstide Prem Gate, Ahmedabad.
株	九九〇
資本	九九〇
金	九九〇
錘	九九〇
織機	九九〇
數	九九〇
運轉機	九九〇
職工數	九九〇
Nagri Mills Co., Ltd.	
所在地	Jaganath Mahadev Road, Gontipur, Ahmedabad.
株	七三五
資本	七三五
金	七三五
錘	七三五
織機	七三五
數	七三五
運轉機	七三五
職工數	七三五

運轉機	四九八
職工數	七六五
National Mills Co., Ltd.	
所在地	Gontipur Road, Ahmedabad.
株	四〇〇〇
資本	四〇〇〇
金	四〇〇〇
錘	四〇〇
織機	四〇〇
數	四〇〇
運轉機	四〇〇
職工數	四〇〇
Nava Bharat Mills, Ltd.	
所在地	(舊) Gorhan Spinning and Manufacturing Co., Ltd.) Naroda Road, Ahmedabad.
株	三三〇
資本	三三〇
金	三三〇
錘	三三〇
織機	三三〇
數	三三〇
運轉機	三三〇
職工數	三三〇

運轉機	四九八
職工數	七六五
New Commercial Mills Co., Ltd.	
所在地	(Started working 13th Dec. 1933.) Naroda Road, Ahmedabad.
株	五二五
資本	五二五
金	五二五
錘	五二五
織機	五二五
數	五二五
運轉機	五二五
職工數	五二五

運轉機	一九四
職工數	七九〇
New Maneckchowk Spg. & Wvg. Co., Ltd.	
所在地	Outside Daripur Gate, Railwaypur, Ahmedabad.
株	五二五
資本	五二五
金	五二五
錘	五二五
織機	五二五
數	五二五
運轉機	五二五
職工數	五二五
New National Mills Co., Ltd.	
所在地	Rakhial Road, Ahmedabad.
株	七二〇
資本	七二〇
金	七二〇
錘	七二〇
織機	七二〇
數	七二〇
運轉機	七二〇
職工數	七二〇

運轉機	一九四
職工數	七九〇
New Raipur Mills Co., Ltd.	
所在地	(舊) Raipur Mills Ltd.) Gontipur Road, Ahmedabad.
株	三三〇
資本	三三〇
金	三三〇
錘	三三〇
織機	三三〇
數	三三〇
運轉機	三三〇
職工數	三三〇

運轉機	九八〇
職工數	二八六
New Swadeshi Mills of Ahmedabad, Ltd.	
所在地	(舊) Ahmedabad Swadeshi Spinning and Mfg. Co., Ltd.) Naroda Road, Ahmedabad.
株	五八二
資本	五八二
金	五八二
錘	五八二
織機	五八二
數	五八二
運轉機	五八二
職工數	五八二
New Valabh Mills Co.	
所在地	(舊) Valabh Weaving Mills) Gontipur Road, Ahmedabad.
株	八七
資本	八七
金	八七
錘	八七
織機	八七
數	八七
運轉機	八七
職工數	八七
Natan Mills, Ltd.	
所在地	Saraspur Road, Ahmedabad.
株	五〇〇
資本	五〇〇
金	五〇〇
錘	五〇〇
織機	五〇〇
數	五〇〇
運轉機	五〇〇
職工數	五〇〇

運轉機	四九八
職工數	七六五
Potell Mills Co., Ltd.	
所在地	(舊) Gontipur Spinning, Weaving and Manufacturing Co., Ltd.) Gontipur Road, Ahmedabad.
株	一九二
資本	一九二
金	一九二
錘	一九二
織機	一九二
數	一九二
運轉機	一九二
職工數	一九二
Purshotam Spg. & Mfg. Co., Ltd.	
所在地	Outside Raipur Gate, Ahmedabad.
株	四七
資本	四七
金	四七
錘	四七
織機	四七
數	四七
運轉機	四七
職工數	四七
Raipur Mfg. Co., Ltd.	
所在地	Outside Saraspur Gate, Ahmedabad.
株	一〇〇〇
資本	一〇〇〇
金	一〇〇〇
錘	一〇〇〇
織機	一〇〇〇
數	一〇〇〇
運轉機	一〇〇〇
職工數	一〇〇〇

運轉機	九八〇
職工數	二八六
Rajnagar Spg. Wvg. & Mfg. Co., Ltd.	
所在地	Railwaypur Post, Camp Road, Ahmedabad.
株	六〇〇
資本	六〇〇
金	六〇〇
錘	六〇〇
織機	六〇〇
數	六〇〇
運轉機	六〇〇
職工數	六〇〇
No. 1. Railwaypur Post, Camp Road, Ahmedabad.	
株	七〇〇
資本	七〇〇
金	七〇〇
錘	七〇〇
織機	七〇〇
數	七〇〇
運轉機	七〇〇
職工數	七〇〇
No. 2. Railwaypur Post, Camp Road, Ahmedabad.	
株	三〇〇
資本	三〇〇
金	三〇〇
錘	三〇〇
織機	三〇〇
數	三〇〇
運轉機	三〇〇
職工數	三〇〇
Rohit Mills Ltd.	
所在地	Mithiyar Ahmedabad.
株	四八〇
資本	四八〇
金	四八〇
錘	四八〇
織機	四八〇
數	四八〇
運轉機	四八〇
職工數	四八〇
Ruston Jehangir Vakil Mills Co., Ltd.	
所在地	Outside Delhi Gate, Ahmedabad.
株	三三〇
資本	三三〇
金	三三〇
錘	三三〇
織機	三三〇
數	三三〇
運轉機	三三〇
職工數	三三〇







印度紡織會社工場一覽

職工數 七三一名

Broach Fine Counts Spg. & Wvg. Co., Ltd.

(舊 Broach Industrial Cotton Spinning and Weaving Co., Ltd.)

所在地 Mohamadpura Road, Near Station, Broach.

株	11,000,000ルビ
拂込資本金	8,000,000ルビ
運轉機數	26,000
運轉機數	17,000
運轉機數	34,000
運轉機數	32,000
運轉機數	46,000
職工數	744名

Combay State Mills.

(舊 Nowah of Canbay Mill)

所在地 Canbay

株	14,800,000ルビ
拂込資本金	9,000,000ルビ
運轉機數	39,000
運轉機數	30,000
運轉機數	72,000
運轉機數	90,000
職工數	708名

Chalisgaon Shri Laxmi Narayan Mills, Ltd.

(舊 Shri Laxmi Narayan Mills of the New Printing Pressing & Mfg. Co., Ltd.)

所在地 Chalisgaon, East Khandish.

株	19,000,000ルビ
拂込資本金	19,000,000ルビ
運轉機數	17,800
運轉機數	17,800
運轉機數	40,800
運轉機數	40,800
職工數	408名

Jam Shri Ranjisinghji Spg. & Wvg. Mills, Ltd.

所在地 Sholapur.

株	777,000ルビ
拂込資本金	777,000ルビ
運轉機數	19,950
運轉機數	19,950
運轉機數	82,600
運轉機數	82,600
職工數	1,179名

Jayanti Mills, Ltd.

(舊 Virangam Alfred Mills Co., Ltd.)

所在地 Virangam.

株	698,000ルビ
拂込資本金	7,250ルビ
運轉機數	22,250
運轉機數	22,250
運轉機數	22,250
運轉機數	22,250
職工數	955名

Jayashankar Mills, Barsi, Ltd.

所在地 Barsi Town.

拂込資本金 1,194,163ルビ

印度紡織會社工場一覽

運轉機數	22,000
運轉機數	22,000
運轉機數	54,900
運轉機數	54,900
職工數	994名

Chandrodaya Mills, Ltd., Virangam.

(舊 Virangam Spinning & Manufacturing Co., Ltd.)

株	700,000ルビ
拂込資本金	700,000ルビ
運轉機數	27,000
運轉機數	27,000
運轉機數	26,175
運轉機數	62,800
職工數	1,184名

Chhotatal Mills, Ltd.

(舊 Kalol Cotton Mills Co., Limited.)

株	500,000ルビ
拂込資本金	500,000ルビ
運轉機數	17,000
運轉機數	17,000
運轉機數	44,600
運轉機數	44,600
職工數	944名

Crackwar Mills, Ltd.

所在地 Billimora (Baroda State).

株	1,064,800ルビ
拂込資本金	1,120,000ルビ
運轉機數	1,000
運轉機數	1,000
運轉機數	4,450
運轉機數	4,450
職工數	401名

Keshav Mills, Co., Ltd.

所在地 Bellah.

株	115,800ルビ
拂込資本金	115,800ルビ
運轉機數	11,580
運轉機數	11,580
運轉機數	14,400
運轉機數	14,400
職工數	352名

Khandeish Spg. & Wvg. Mills Co., Ltd.

所在地 Jalgaon, East Khandeish.

株	750,000ルビ
拂込資本金	750,000ルビ
運轉機數	11,664
運轉機數	11,664
運轉機數	11,664
運轉機數	45,900
職工數	365名

Krishna Kumar Mills Co.

所在地 Mahuva (Kathiawar).

株	771,000ルビ
拂込資本金	771,000ルビ
運轉機數	771,000
運轉機數	771,000
運轉機數	15,600
職工數	250名

Lakshmi Cotton Mfg. Co., Ltd.

所在地 Sholapur

D 二〇

運轉機數	13,324
運轉機數	11,177
運轉機數	52,000
運轉機數	49,700
職工數	840名

Gakok Mills, Ltd.

(舊 Gakok Water Power & Mfg. Co., Ltd.)

株	390,700ルビ
拂込資本金	390,700ルビ
運轉機數	72,536
運轉機數	72,536
運轉機數	71,400
運轉機數	28,560
職工數	285名

Gopal Mills Co., Ltd.

(舊 White Spg. & Mfg. Co., Ltd.)

株	500,000ルビ
拂込資本金	500,000ルビ
運轉機數	21,150
運轉機數	21,150
運轉機數	19,900
運轉機數	74,800
職工數	950名

Hatim Mills, Ltd.

(舊 Coolam Bala Spinning and Weaving Co., Ltd.)

株	1,600,000ルビ
拂込資本金	1,600,000ルビ
運轉機數	66,400
運轉機數	66,400
運轉機數	33,600
運轉機數	86,100
職工數	243名

Lokamanya Mills, Barsi, Ltd.

所在地 Barsi Town.

株	979,013ルビ
拂込資本金	1,600,000ルビ
運轉機數	1,600,000
運轉機數	1,600,000
運轉機數	8,667
運轉機數	29,900
職工數	299名

Matatal Fine Spg. & Mfg. Co., Ltd.

所在地 Vijapur Road, Navsari

株	725,000ルビ
拂込資本金	725,000ルビ
運轉機數	72,500
運轉機數	72,500
運轉機數	25,600
運轉機數	24,400
職工數	1,515名

Mahalaxmi Mills, Ltd.

所在地 Bhavnagar.

株	725,000ルビ
拂込資本金	725,000ルビ
運轉機數	72,500
運轉機數	72,500
運轉機數	10,416
運轉機數	28,000
職工數	280名

D 二一



印度紡織會社工場一覽

運轉臺數 二七四臺  
職工數 六四〇名

Maharaja Mills Co., Ltd.

(整理休業中)  
所在地 Padra Road, Baroda.

運轉臺數 四九五  
職工數 一五〇  
運轉機數 一六  
織機數 一六  
合計 四〇九  
計 四〇九

Maharana Mills, Ltd.

(Started working in Oct. 1934)  
所在地 Porbandar.

運轉臺數 一〇〇  
職工數 一〇〇  
運轉機數 一〇〇  
織機數 一〇〇  
合計 四〇〇  
計 四〇〇

Narayandas Chunilal Cotton Spg. & Wvg. Mills.

(舊 Gadag Cotton Spinning and Weaving Mills) (日下運轉休止中)  
所在地 Gadag, Dharwar (West.)

運轉臺數 一七  
職工數 一七  
運轉機數 一七  
織機數 一七  
合計 一七  
計 一七

Norsingirji Mfg. Co., Ltd.

所在地 Station Road, Sholapur.

運轉臺數 一〇〇〇  
職工數 一〇〇〇  
運轉機數 五〇  
織機數 五〇  
合計 一〇〇  
計 一〇〇

Navivan Mills, Ltd.

(Katal Swadeshi Mills Co., Ltd.)  
所在地 Katal, North Gujarat

運轉臺數 一六  
職工數 一六  
運轉機數 一六  
織機數 一六  
合計 一六  
計 一六

New Barada Mills, Co., Ltd.

所在地 Near Goya Gate Station, Baroda.

運轉臺數 一〇  
職工數 一〇  
運轉機數 一〇  
織機數 一〇  
合計 一〇  
計 一〇

New Chhotatal Mills Co., Ltd.

(舊 Khad Laxmi Cotton Mills Co., Ltd.)  
所在地 Khadi.

運轉臺數 一〇〇  
職工數 一〇〇  
運轉機數 一〇  
織機數 一〇  
合計 一〇  
計 一〇

New Darbhanga Mills.

(舊 Darbhanga Spg. & Wvg. Mills, Ltd.)  
(一九三一年以來閉鎖)  
所在地 Opp. Ry. Station, Newsari

運轉臺數 一五  
職工數 一五  
運轉機數 一五  
織機數 一五  
合計 一五  
計 一五

New Jehangir Vakil Mills Co., Ltd.

(舊 Venishunker Luxmishunker Cotton Mills Co., Ltd.)  
所在地 Bhavnagar

運轉臺數 一〇  
職工數 一〇  
運轉機數 一〇  
織機數 一〇  
合計 一〇  
計 一〇

New Pratap Spg., Wvg. & Mfg. Co., Ltd.

所在地 Dhulia, W. Khandesh.

運轉臺數 一七  
職工數 一七  
運轉機數 一七  
織機數 一七  
合計 一七  
計 一七

New Shorrocks Spg. & Mfg. Co., Ltd.

(舊 Nadial Swadeshi Spinning, Weaving and Mfg. Co., Ltd.)  
所在地 Nadial Dist., Kaira.

運轉臺數 一〇  
職工數 一〇  
運轉機數 一〇  
織機數 一〇  
合計 一〇  
計 一〇

Petalad Bulakhidas Mills Co., Ltd.

所在地 Near Station Road, Petlad.

運轉臺數 一〇  
職工數 一〇  
運轉機數 一〇  
織機數 一〇  
合計 一〇  
計 一〇

Pratap Spg., Wvg. & Mfg. Co., Ltd.

所在地 Amalner, East Khandesh.

運轉臺數 一〇  
職工數 一〇  
運轉機數 一〇  
織機數 一〇  
合計 一〇  
計 一〇

印度紡織會社工場一覽

D 二二

運轉臺數 一〇  
職工數 一〇  
運轉機數 一〇  
織機數 一〇  
合計 一〇  
計 一〇

Raja Bahadur Motilal Poona Mills, Ltd.

(舊 Poona Cotton and silk Manufacturing Co., Ltd.)  
(一九三四年三月二十九日ノ火災ニスビ  
ン  
ル  
消  
失  
以  
來  
工  
場  
休  
止  
中)  
所在地 5, Kennedy Road, Poona.

運轉臺數 一〇  
職工數 一〇  
運轉機數 一〇  
織機數 一〇  
合計 一〇  
計 一〇

Rajkot States Cotton Mills

所在地 Karamsingji Cross Road, Karampura, Rajkot (Kathawar)

運轉臺數 一〇  
職工數 一〇  
運轉機數 一〇  
織機數 一〇  
合計 一〇  
計 一〇

Rajratna Naranhai Mills Co., Ltd.

所在地 Petlad (Baroda)

運轉臺數 一〇  
職工數 一〇  
運轉機數 一〇  
織機數 一〇  
合計 一〇  
計 一〇

運轉臺數 一〇  
職工數 一〇  
運轉機數 一〇  
織機數 一〇  
合計 一〇  
計 一〇

Sholapur Spg. & Wvg. Co., Ltd.

所在地 Station Road, Sholapur.

運轉臺數 一〇  
職工數 一〇  
運轉機數 一〇  
織機數 一〇  
合計 一〇  
計 一〇

Shree Sayaji Jubilee Cotton & Jute Mills Co., Ltd.

所在地 Sidhpur (R. M. Railway opposite Ky Station).

運轉臺數 一〇  
職工數 一〇  
運轉機數 一〇  
織機數 一〇  
合計 一〇  
計 一〇

Santokhai Wvg. Factory.

所在地 Near Station Bhavnagar Road, Bhavnagar.

運轉臺數 一〇  
職工數 一〇  
運轉機數 一〇  
織機數 一〇  
合計 一〇  
計 一〇

Shree Sayaji Jubilee Cotton & Jute Mills Co., Ltd.

所在地 Sidhpur (R. M. Railway opposite Ky Station).

運轉臺數 一〇  
職工數 一〇  
運轉機數 一〇  
織機數 一〇  
合計 一〇  
計 一〇

Shree Sayaji Jubilee Cotton & Jute Mills Co., Ltd.

所在地 Sidhpur (R. M. Railway opposite Ky Station).

運轉臺數 一〇  
職工數 一〇  
運轉機數 一〇  
織機數 一〇  
合計 一〇  
計 一〇

Shree Sayaji Jubilee Cotton & Jute Mills Co., Ltd.

所在地 Sidhpur (R. M. Railway opposite Ky Station).

運轉臺數 一〇  
職工數 一〇  
運轉機數 一〇  
織機數 一〇  
合計 一〇  
計 一〇

D 二二







印度紡織會社工場一覽

ペラー地方に於る紡織會社

工場 (Berar)

Berar Mfg. Co., Ltd.  
Belera.

所在地	Belera.	五五〇、〇〇〇ルビ
株	五五〇、〇〇〇株	二、七五〇株
運轉	リ	一九、九〇八
据	リ	三、一六〇
工	リ	九、九〇八
職	リ	三、六九六
轉	リ	九、九〇八
付	リ	九、九〇八
機	リ	九、九〇八
數	リ	九、九〇八
名	リ	九、九〇八

R. S. Reckhand Gopaldas Mohota Spg. & Wvg. Mills, Akola.  
(舊 Akola Cotton Mills, Ltd.)

所在地	Akola	二一、〇四〇
株	二一、〇四〇株	〇、六八八
運轉	リ	二、四七六
据	リ	四、四七六
工	リ	四、四七六
職	リ	四、四七六
轉	リ	四、四七六
付	リ	四、四七六
機	リ	四、四七六
數	リ	四、四七六
名	リ	四、四七六

Savatram Ramprasad Mills Co., Ltd  
Tainapeeth, Akola.

所在地	Tainapeeth, Akola.	七五五、〇〇〇ルビ
株	七五五、〇〇〇株	一、五〇〇株
運轉	リ	一、二〇〇
据	リ	一、二〇〇
工	リ	一、二〇〇
職	リ	一、二〇〇
轉	リ	一、二〇〇
付	リ	一、二〇〇
機	リ	一、二〇〇
數	リ	一、二〇〇
名	リ	一、二〇〇

運轉 二四五名  
工 七六七名

Vaidartha Mills, Berar, Ltd.  
Ellichpur, Amraoti Dist.

所在地	Ellichpur, Amraoti Dist.	一、六六九、五〇〇ルビ
株	一、六六九、五〇〇株	二〇、七五七株
運轉	リ	一〇、六八四
据	リ	一〇、六八四
工	リ	一〇、六八四
職	リ	一〇、六八四
轉	リ	一〇、六八四
付	リ	一〇、六八四
機	リ	一〇、六八四
數	リ	一〇、六八四
名	リ	一〇、六八四

中部諸省に於る紡織會社工場  
(Central Provinces)

Bengal-Nagpur Cotton Mills, Ltd.  
Raj-Nandgaon, C. P.

所在地	Raj-Nandgaon, C. P.	一、一〇〇、〇〇〇ルビ
株	一、一〇〇、〇〇〇株	九、〇〇〇株
運轉	リ	三、〇〇〇
据	リ	三、〇〇〇
工	リ	三、〇〇〇
職	リ	三、〇〇〇
轉	リ	三、〇〇〇
付	リ	三、〇〇〇
機	リ	三、〇〇〇
數	リ	三、〇〇〇
名	リ	三、〇〇〇

Burhanpur Tapi Mill, Ltd.  
Burhanpur, Tal. Jag. Nour District, C. P.

所在地	Burhanpur, Tal. Jag. Nour District, C. P.	一、一〇〇、〇〇〇ルビ
株	一、一〇〇、〇〇〇株	一、一〇〇株
運轉	リ	一、一〇〇
据	リ	一、一〇〇
工	リ	一、一〇〇
職	リ	一、一〇〇
轉	リ	一、一〇〇
付	リ	一、一〇〇
機	リ	一、一〇〇
數	リ	一、一〇〇
名	リ	一、一〇〇

D 二六

運轉 二八、八六四  
工 四一、六四〇

Central India Spg. & Mfg. Co., Ltd.  
Nagpur, C. P.

所在地	Nagpur, C. P.	九、六八七、五〇〇ルビ
株	九、六八七、五〇〇株	一、四〇〇株
運轉	リ	一、四〇〇
据	リ	一、四〇〇
工	リ	一、四〇〇
職	リ	一、四〇〇
轉	リ	一、四〇〇
付	リ	一、四〇〇
機	リ	一、四〇〇
數	リ	一、四〇〇
名	リ	一、四〇〇

Model Mills, Nagpur, Ltd.  
Umber Road, Nagpur, C. P.

所在地	Umber Road, Nagpur, C. P.	九、三三四、二五〇ルビ
株	九、三三四、二五〇株	四、〇〇〇株
運轉	リ	四、〇〇〇
据	リ	四、〇〇〇
工	リ	四、〇〇〇
職	リ	四、〇〇〇
轉	リ	四、〇〇〇
付	リ	四、〇〇〇
機	リ	四、〇〇〇
數	リ	四、〇〇〇
名	リ	四、〇〇〇

Pulgaon Cotton Spg. & Mfg. Co., Ltd.  
Pulgaon, C. P.

所在地	Pulgaon, C. P.	一、七七五、一五〇ルビ
株	一、七七五、一五〇株	五、九六六株
運轉	リ	一、六三三
据	リ	一、六三三
工	リ	一、六三三
職	リ	一、六三三
轉	リ	一、六三三
付	リ	一、六三三
機	リ	一、六三三
數	リ	一、六三三
名	リ	一、六三三

Dewan Bahadur Ramgopal Mills, Ltd.  
Ellichpur, Hyderabad (Deccan)

所在地	Ellichpur, Hyderabad (Deccan)	一、七七五、一五〇ルビ
株	一、七七五、一五〇株	五、九六六株
運轉	リ	一、六三三
据	リ	一、六三三
工	リ	一、六三三
職	リ	一、六三三
轉	リ	一、六三三
付	リ	一、六三三
機	リ	一、六三三
數	リ	一、六三三
名	リ	一、六三三

Hyderabad (Deccan) Spinning, and Weaving Co., Ltd.  
Secunderabad (Deccan)

所在地	Secunderabad (Deccan)	七〇〇、〇〇〇ルビ
株	七〇〇、〇〇〇株	七、〇〇〇株
運轉	リ	一、六八七
据	リ	一、六八七
工	リ	一、六八七
職	リ	一、六八七
轉	リ	一、六八七
付	リ	一、六八七
機	リ	一、六八七
數	リ	一、六八七
名	リ	一、六八七

Mahabooob Shahi Kulburga. Mills Co., Ltd  
Gulbarga, Deccan

所在地	Gulbarga, Deccan	五九三、〇〇〇ルビ
株	五九三、〇〇〇株	一、七八八株
運轉	リ	二、七八八
据	リ	二、七八八
工	リ	二、七八八
職	リ	二、七八八
轉	リ	二、七八八
付	リ	二、七八八
機	リ	二、七八八
數	リ	二、七八八
名	リ	二、七八八

D 二七

ハイデラバッド地方に於る紡織會社工場 (Hyderabad)

Aurangabad Mills, Ltd.  
Aurangabad, Deccan.

所在地	Aurangabad, Deccan.	六四二、〇〇〇ルビ
株	六四二、〇〇〇株	一、二〇〇株
運轉	リ	一、二〇〇
据	リ	一、二〇〇
工	リ	一、二〇〇
職	リ	一、二〇〇
轉	リ	一、二〇〇
付	リ	一、二〇〇
機	リ	一、二〇〇
數	リ	一、二〇〇
名	リ	一、二〇〇

Azam Jahi Mills, Ltd.  
Warrangal.

所在地	Warrangal.	一、七七五、一五〇ルビ
株	一、七七五、一五〇株	一、八〇〇株
運轉	リ	一、八〇〇
据	リ	一、八〇〇
工	リ	一、八〇〇
職	リ	一、八〇〇
轉	リ	一、八〇〇
付	リ	一、八〇〇
機	リ	一、八〇〇
數	リ	一、八〇〇
名	リ	一、八〇〇

印度紡織會社工場一覽

Raja Gokuldas Mills, Ltd.  
(舊 Gokuldas Baulshidas Cotton Manufacturing Co., Ltd.)  
所在地 Ranttal, Jabalpur, C. P.

所在地	Hinganghat, Dist. Wartha, C. P.	二、七六九、〇四五ルビ
株	二、七六九、〇四五株	三、二七六株
運轉	リ	三、二七六
据	リ	三、二七六
工	リ	三、二七六
職	リ	三、二七六
轉	リ	三、二七六
付	リ	三、二七六
機	リ	三、二七六
數	リ	三、二七六
名	リ	三、二七六

Rai Sahab Rekechand Mohota Spg. & Wvg. Mills.  
Hinganghat, Dist. Wartha, C. P.

所在地	Hinganghat, Dist. Wartha, C. P.	二、七六九、〇四五ルビ
株	二、七六九、〇四五株	三、二七六株
運轉	リ	三、二七六
据	リ	三、二七六
工	リ	三、二七六
職	リ	三、二七六
轉	リ	三、二七六
付	リ	三、二七六
機	リ	三、二七六
數	リ	三、二七六
名	リ	三、二七六

Rai Bahadur Bansilal Abirchand Spg. & Wvg. Mill.  
Hinganghat, Dist. Wartha, C. P.

所在地	Hinganghat, Dist. Wartha, C. P.	二、七六九、〇四五ルビ
株	二、七六九、〇四五株	三、二七六株
運轉	リ	三、二七六
据	リ	三、二七六
工	リ	三、二七六
職	リ	三、二七六
轉	リ	三、二七六
付	リ	三、二七六
機	リ	三、二七六
數	リ	三、二七六
名	リ	三、二七六

Pulgaon, Dist. Wartha, C. P.  
所在地

所在地	Pulgaon, Dist. Wartha, C. P.	九、九二五、〇〇〇ルビ
株	九、九二五、〇〇〇株	一、〇〇〇株
運轉	リ	一、〇〇〇
据	リ	一、〇〇〇
工	リ	一、〇〇〇
職	リ	一、〇〇〇
轉	リ	一、〇〇〇
付	リ	一、〇〇〇
機	リ	一、〇〇〇
數	リ	一、〇〇〇
名	リ	一、〇〇〇



印度紡織會社工場一覽

**Osmanshahi Mills, Ltd.**  
(Nanded, (Nizam's Dominion))

所在地	株	資本	金	地	織	機	數	計	職	工
ナンド	五〇〇	四、六六五	四二二	ルビ	二	二	四	一	二	四
リン	二	四〇〇	一七〇	ルビ	二	二	四	一	二	四
ン	二	四〇〇	一七〇	ルビ	二	二	四	一	二	四
グ	二	四〇〇	一七〇	ルビ	二	二	四	一	二	四
名	一	二	九	四	三	三	六	一	二	四

中央印度地方に於る紡織會社工場  
(Central India)

**Binod Mills, Co., Ltd.**  
(Ujjain, Gwalior.)

所在地	株	資本	金	地	織	機	數	計	職	工
ウジン	二〇〇〇	〇〇〇	〇〇〇	ルビ	一	一	二	一	二	二
リン	二	九	〇	〇	〇	〇	〇	〇	〇	〇
グ	二	九	〇	〇	〇	〇	〇	〇	〇	〇
名	一	六	一	五	一	一	二	一	二	二

**Cotton Ginning, Spg. & Wvg. Mills.**  
(Nazari Mills)  
(Niaipura, Ujjain.)

所在地	株	資本	金	地	織	機	數	計	職	工
ニヤ	一〇〇	〇〇〇	〇〇〇	ルビ	一	一	二	一	二	二
ン	一	〇	〇	〇	〇	〇	〇	〇	〇	〇
グ	一	〇	〇	〇	〇	〇	〇	〇	〇	〇
名	一	〇	〇	〇	〇	〇	〇	〇	〇	〇

H. H. The Maharaja Spg. & Wvg. Mills.

**Hakamehand Mills, Ltd.**  
(Indore City.)

所在地	株	資本	金	地	織	機	數	計	職	工
イン	九〇七	五〇〇	〇〇	ルビ	一	一	二	一	二	二
ン	一	五	七	九	〇	〇	〇	〇	〇	〇
グ	一	五	七	九	〇	〇	〇	〇	〇	〇
名	一	八	七	六	八	六	一	二	二	二

**Indore-Malwa United Mills, Ltd.**  
(Indore.)

所在地	株	資本	金	地	織	機	數	計	職	工
イン	二〇〇〇	〇〇〇	〇〇	ルビ	一	一	二	一	二	二
ン	二	〇	〇	〇	〇	〇	〇	〇	〇	〇
グ	二	〇	〇	〇	〇	〇	〇	〇	〇	〇
名	一	三	五	六	三	三	六	一	二	二

**Indore-Malwa United Mills, Ltd.**  
(Indore.)

所在地	株	資本	金	地	織	機	數	計	職	工
イン	二〇〇〇	〇〇〇	〇〇	ルビ	一	一	二	一	二	二
ン	二	〇	〇	〇	〇	〇	〇	〇	〇	〇
グ	二	〇	〇	〇	〇	〇	〇	〇	〇	〇
名	一	三	五	六	三	三	六	一	二	二

新工場

**Jyajeerao Cotton Mills, Ltd.**  
(Gwalior, Near Morar Road Station, G. I. E. Ry.)

所在地	株	資本	金	地	織	機	數	計	職	工
ウ	三〇九	一〇〇	〇〇	ルビ	一	一	二	一	二	二
ン	三	〇	九	〇	〇	〇	〇	〇	〇	〇
グ	三	〇	九	〇	〇	〇	〇	〇	〇	〇
名	一	八	六	一	二	二	四	一	二	二

**Kalyannal Mills, Ltd.**  
(Sinhath Camp, Indore.)

所在地	株	資本	金	地	織	機	數	計	職	工
シ	一四	五〇〇	〇〇	ルビ	一	一	二	一	二	二
ン	一	四	五	〇	〇	〇	〇	〇	〇	〇
グ	一	四	五	〇	〇	〇	〇	〇	〇	〇
名	一	二	〇	〇	〇	〇	〇	〇	〇	〇

**Kalyannal Mills, Ltd.**  
(Sinhath Camp, Indore.)

所在地	株	資本	金	地	織	機	數	計	職	工
シ	一四	五〇〇	〇〇	ルビ	一	一	二	一	二	二
ン	一	四	五	〇	〇	〇	〇	〇	〇	〇
グ	一	四	五	〇	〇	〇	〇	〇	〇	〇
名	一	二	〇	〇	〇	〇	〇	〇	〇	〇

Motilal Agarwal Mills.

(一九三四年六月操業開始)  
(Gwalior (Near Morar Road Railway Station))

所在地	株	資本	金	地	織	機	數	計	職	工
ウ	七	五〇〇	〇〇	ルビ	一	一	二	一	二	二
ン	七	五	〇	〇	〇	〇	〇	〇	〇	〇
グ	七	五	〇	〇	〇	〇	〇	〇	〇	〇
名	二	五	五	一	二	二	四	一	二	二

Nandlal Bhandari Mills, Ltd.

(Indore City.)

所在地	株	資本	金	地	織	機	數	計	職	工
イン	三〇〇	〇〇〇	〇〇	ルビ	一	一	二	一	二	二
ン	三	〇	〇	〇	〇	〇	〇	〇	〇	〇
グ	三	〇	〇	〇	〇	〇	〇	〇	〇	〇
名	一	四	六	七	一	一	二	一	二	二

Rajkumar Mills, Ltd.

(Indre City.)

所在地	株	資本	金	地	織	機	數	計	職	工
イン	二〇〇	〇〇〇	〇〇	ルビ	一	一	二	一	二	二
ン	二	〇	〇	〇	〇	〇	〇	〇	〇	〇
グ	二	〇	〇	〇	〇	〇	〇	〇	〇	〇
名	一	三	四	〇	〇	〇	〇	〇	〇	〇

Shree Saijan Mills, Ltd.

印度紡織會社工場一覽

(舊) Rutlam Bombay United Spg. & Wvg. Co., Ltd.)

(Rutlam.)

所在地	株	資本	金	地	織	機	數	計	職	工
ル	一〇〇	〇〇〇	〇〇	ルビ	一	一	二	一	二	二
ン	一	〇	〇	〇	〇	〇	〇	〇	〇	〇
グ	一	〇	〇	〇	〇	〇	〇	〇	〇	〇
名	一	六	二	一	二	二	四	一	二	二

Sipa Cotton Spg. & Wvg. Co., Ltd.

(Ujjain, Gwalior State.)

所在地	株	資本	金	地	織	機	數	計	職	工
ウ	一七	八	八	一	九	〇	〇	〇	〇	〇
ン	一	七	八	八	一	九	〇	〇	〇	〇
グ	一	七	八	八	一	九	〇	〇	〇	〇
名	一	五	六	九	〇	〇	〇	〇	〇	〇

Swedeshi Cotton & Flour Mills, Ltd.

(Indore City.)

所在地	株	資本	金	地	織	機	數	計	職	工
イン	一	九	五	七	二	七	五	〇	〇	〇
ン	一	九	五	七	二	七	五	〇	〇	〇
グ	一	九	五	七	二	七	五	〇	〇	〇
名	一	八	三	一	三	九	一	四	〇	〇

ベンガル省に於る紡織會社工場  
(Bengal Presidency)

Bangeswari Cotton Mills, Ltd.

(Serampore.)

所在地	株	資本	金	地	織	機	數	計	職	工
セ	一五	四	〇〇	〇〇	ルビ	一	一	二	一	二
ン	一	五	四	〇	〇	〇	〇	〇	〇	〇
グ	一	五	四	〇	〇	〇	〇	〇	〇	〇
名	一	四	三	〇	〇	〇	〇	〇	〇	〇

Bangodaya Cotton Mills, Ltd.

(Panihat.)

所在地	株	資本	金	地	織	機	數	計	職	工
パ	三	五	〇	六	五	〇	〇	〇	〇	〇
ン	三	五	〇	六	五	〇	〇	〇	〇	〇
グ	三	五	〇	六	五	〇	〇	〇	〇	〇
名	一	一	六	〇	〇	〇	〇	〇	〇	〇

Basanti Cotton Mills, Ltd.

(Barrackpore Trunk Road, Panihat.)

所在地	株	資本	金	地	織	機	數	計	職	工
バ	一	七	七	八	一	〇	〇	〇	〇	〇
ン	一	七	七	八	一	〇	〇	〇	〇	〇
グ	一	七	七	八	一	〇	〇	〇	〇	〇
名	一	七	七	八	一	〇	〇	〇	〇	〇

Bengal Luxmi Cotton Mills, Ltd.

D 二九



印度紡織會社工場一覽

Bharat Abhyuday Cotton Mills, Ltd.

Goosey Road, Howrah, Bengal.

所在地	Goosey Road, Howrah, Bengal.
拂込資本金	三〇〇,〇〇〇ルビ
株	四〇〇〇株
優先株	一〇〇株
普通株	三〇〇株
合	四〇〇株
運轉機	四七〇
運轉機	四七〇
運轉機	四七〇
運轉機	四七〇
職工	一,六二六名

Bowreah Cotton Mills Co., Ltd.

Howrah, Dist. Howrah, Bengal.

所在地	Howrah, Dist. Howrah, Bengal.
拂込資本金	一,八〇〇,〇〇〇ルビ
株	一八〇〇〇株
優先株	一〇〇株
普通株	一七〇〇株
合	一八〇〇株
運轉機	三九〇
運轉機	三九〇
運轉機	三九〇
運轉機	三九〇
職工	一,一八三名

Dhakeswari Cotton Mills, Ltd.

Dhankargh, Narayanganj, (Dacca).

所在地	Dhankargh, Narayanganj, (Dacca).
拂込資本金	二,三三八,〇〇〇ルビ
株	三〇〇〇株
優先株	一〇〇株
普通株	二,九〇〇株
合	三,〇〇〇株
運轉機	二七〇
運轉機	二七〇
運轉機	二七〇
運轉機	二七〇
職工	一,一八〇名

Dunbar Mills, Ltd., No. 1 No. 2

Shamangar, District 24-Parganahs.

No. 3	No. 4
所在地	Shamangar, District 24-Parganahs.
拂込資本金	一,九〇〇,〇〇〇ルビ
株	一五,〇〇〇株
優先株	一〇,〇〇〇株
普通株	五,〇〇〇株
合	一五,〇〇〇株
運轉機	四一〇
運轉機	四一〇
運轉機	四一〇
運轉機	四一〇
職工	一,一八七名

East India Cotton Mills, Ltd.

Maurigram (Howrah District).

所在地	Maurigram (Howrah District).
拂込資本金	一〇一,六七九ルビ
株	六,五二七株
優先株	一,〇〇〇株
普通株	五,五二七株
合	六,五二七株
運轉機	九〇
運轉機	九〇
運轉機	九〇
運轉機	九〇
職工	九〇〇名

Hooghly Cotton Mills, Ltd.

所在地 Serampore.

Kesoram Cotton Mills, Ltd.

42, Garden Reach Road, Calcutta.

所在地	42, Garden Reach Road, Calcutta.
拂込資本金	三,五〇〇,〇〇〇ルビ
株	六〇〇,〇〇〇株
優先株	二〇〇,〇〇〇株
普通株	四〇〇,〇〇〇株
合	六〇〇,〇〇〇株
運轉機	一,〇〇〇
運轉機	一,〇〇〇
運轉機	一,〇〇〇
運轉機	一,〇〇〇
職工	一,〇〇〇名

D 三〇

運轉機	四六二
運轉機	四四〇
運轉機	四四〇
運轉機	四四〇
運轉機	四四〇
職工	一,一七〇名

Laxminarayan Cotton Mills, Ltd.

Godnyle Narayanganj, Dacca.

所在地	Godnyle Narayanganj, Dacca.
拂込資本金	八一六,七三六ルビ
株	二〇,〇〇〇株
優先株	一〇,〇〇〇株
普通株	一〇,〇〇〇株
合	二〇,〇〇〇株
運轉機	一七三
運轉機	一七三
運轉機	一七三
運轉機	一七三
職工	三六四名

Mahalaxmi Cotton Mills, Ltd.

Patla, 24 Parganahs.

所在地	Patla, 24 Parganahs.
拂込資本金	四九八,〇八一ルビ
株	八〇,〇〇〇株
優先株	一〇,〇〇〇株
普通株	七〇,〇〇〇株
合	八〇,〇〇〇株
運轉機	六六
運轉機	六六
運轉機	六六
運轉機	六六
職工	一三五名

Mohini Mill, Ltd.

Kashita.

所在地	Kashita.
拂込資本金	一,四〇〇,二〇〇ルビ
株	一三二,〇〇〇株
優先株	一五,〇〇〇株
普通株	一一七,〇〇〇株
合	一三二,〇〇〇株
運轉機	一五
運轉機	一五
運轉機	一五
運轉機	一五
職工	一,六二九名

New Ring Mill Co., Ltd.

(一九二八年八月以來操業休止)  
Fuleshwar, P. O. Utlaria, Dist. Howrah, Bengal.

所在地	Fuleshwar, P. O. Utlaria, Dist. Howrah, Bengal.
拂込資本金	六〇〇,〇〇〇ルビ
株	三,〇〇〇株
優先株	三,〇〇〇株
普通株	三,〇〇〇株
合	三,〇〇〇株
運轉機	二九
運轉機	二九
運轉機	二九
運轉機	二九
職工	一七名

Rampooria Cotton Mills, Co.

Shri Narsing Cotton Mill, Serampore, Mohesh, E. I. Ry. (Bengal).

所在地	Shri Narsing Cotton Mill, Serampore, Mohesh, E. I. Ry. (Bengal).
拂込資本金	六四四
株	六〇三
優先株	七六四
普通株	七六四
合	七六四
運轉機	六〇
運轉機	六〇
運轉機	六〇
運轉機	六〇
職工	七六四名

Shree Radha Krishna Cotton Mills, No. 1.

(舊) Goosey Cotton Mills, 122, Old Chusey Road, Howrah.

所在地	122, Old Chusey Road, Howrah.
拂込資本金	一,三三三
株	一,三三三
優先株	一,三三三
普通株	一,三三三
合	一,三三三
運轉機	七二
運轉機	七二
運轉機	七二
運轉機	七二
職工	七二五名

Shree Radha Krishna Cotton Mills, No. 2.

(舊) Jadoelia Cotton Mills, Ltd., 117, Gish Gosh Lane, Belur, (Howrah Dist.)

所在地	117, Gish Gosh Lane, Belur, (Howrah Dist.)
拂込資本金	一八,七三三
株	一八,七三三
優先株	一八,七三三
普通株	一八,七三三
合	一八,七三三
運轉機	一八
運轉機	一八
運轉機	一八
運轉機	一八
職工	一八七三三名

印度紡織會社工場一覽

Victoria Cotton Mills.

Goosey, Salka, P. O. Howrah District.

所在地	Goosey, Salka, P. O. Howrah District.
拂込資本金	一,一九二
株	一,一九二
優先株	一,一九二
普通株	一,一九二
合	一,一九二
運轉機	三六
運轉機	三六
運轉機	三六
運轉機	三六
職工	三六九名

ハンジヤフ地方に於る紡織會社工場 (Panjab)

Bankeshwar Cotton Mills.

(舊) Amrisar Cotton Mills Co., Ltd. (一九三三年四月以降閉歇)  
Grand Trunk Road, Amrisar.

所在地	Grand Trunk Road, Amrisar.
拂込資本金	八,五〇〇
株	一三,五〇〇
優先株	一三,五〇〇
普通株	一三,五〇〇
合	一三,五〇〇
運轉機	二五
運轉機	二五
運轉機	二五
運轉機	二五
職工	二五二名

Guru Ram Dass Cotton Ginning, Spg. & Wvg. Mills.

(一九三二年十一月四日大災以來操業休止)  
Grand Trunk Road, Amrisar.

所在地	Grand Trunk Road, Amrisar.
拂込資本金	一五,〇〇〇
株	一五,〇〇〇
優先株	一五,〇〇〇
普通株	一五,〇〇〇
合	一五,〇〇〇
運轉機	二〇〇
運轉機	二〇〇
運轉機	二〇〇
運轉機	二〇〇
職工	二〇〇名

Mela Ram Cotton Mills.

Outside Bhati Gate, Mela Ram, Road, Lahore.

所在地	Outside Bhati Gate, Mela Ram, Road, Lahore.
拂込資本金	一,四〇〇,二〇〇ルビ
株	一三二,〇〇〇株
優先株	一五,〇〇〇株
普通株	一一七,〇〇〇株
合	一三二,〇〇〇株
運轉機	一五
運轉機	一五
運轉機	一五
運轉機	一五
職工	一,六二九名

Shri Benkateswar Cotton Spg. & Wvg. Mills.

(舊) Bhiwani Cotton Spinning and Weaving Mill Co., Ltd. Bhiwani.

所在地	Bhiwani.
拂込資本金	一〇,七三六
株	一〇,七三六
優先株	一〇,七三六
普通株	一〇,七三六
合	一〇,七三六
運轉機	一四
運轉機	一四
運轉機	一四
運轉機	一四
職工	一〇,七三六名

デヒ省に於る紡織會社工場 (Delhi Province)

Birla Cotton Spg. & Wvg. Mills, Ltd.

(舊) Hanuman and Mahadev S. & W. Mills, Subzimandi, Delhi.

所在地	Subzimandi, Delhi.
拂込資本金	一,五〇〇,〇〇〇ルビ
株	一,五〇〇,〇〇〇株
優先株	一,五〇〇,〇〇〇株
普通株	一,五〇〇,〇〇〇株
合	一,五〇〇,〇〇〇株
運轉機	一五
運轉機	一五
運轉機	一五
運轉機	一五
職工	一五〇〇〇名

D 三十一



印度紡織會社工場一覽

Table with 2 columns: 種類 (Type) and 数量 (Quantity). Rows include 株 (Shares), 運轉機 (Machinery), 職工 (Workers), 轉付機 (Transfer Machine), 織機 (Weaving Machine).

Delhi Cloth and General Mills Co., Ltd.

Table with 2 columns: 種類 (Type) and 数量 (Quantity). Rows include 株 (Shares), 運轉機 (Machinery), 職工 (Workers), 轉付機 (Transfer Machine), 織機 (Weaving Machine).

Goenka Cotton Spg. & Wvg. Mills Co., Ltd.

(一九二七年三月以降閉鎖) 所在地 Grand Trunk Road, Delhi.

振付機

八二臺

Bigli Mills, Branch of the David Mills, Ltd., Bombay.

Table with 2 columns: 種類 (Type) and 数量 (Quantity). Rows include 株 (Shares), 運轉機 (Machinery), 職工 (Workers), 轉付機 (Transfer Machine), 織機 (Weaving Machine).

Cawnpore Cotton Mills Co. C. C. M.

Table with 2 columns: 種類 (Type) and 数量 (Quantity). Rows include 株 (Shares), 運轉機 (Machinery), 職工 (Workers), 轉付機 (Transfer Machine), 織機 (Weaving Machine).

Cawnpore Cotton Mills Co. Kakomi.

Table with 2 columns: 種類 (Type) and 数量 (Quantity). Rows include 株 (Shares), 運轉機 (Machinery), 職工 (Workers), 轉付機 (Transfer Machine), 織機 (Weaving Machine).

Cawnpore Textiles, Ltd.

Table with 2 columns: 種類 (Type) and 数量 (Quantity). Rows include 株 (Shares), 運轉機 (Machinery), 職工 (Workers), 轉付機 (Transfer Machine), 織機 (Weaving Machine).

印度紡織會社工場一覽

拂込資本金

九九八,二〇〇ルビ

Lakhmichand Jeppooria Spg. & Wvg. Mills.

Table with 2 columns: 種類 (Type) and 数量 (Quantity). Rows include 株 (Shares), 運轉機 (Machinery), 職工 (Workers), 轉付機 (Transfer Machine), 織機 (Weaving Machine).

National Cotton Spg. & Wvg. Mills.

Table with 2 columns: 種類 (Type) and 数量 (Quantity). Rows include 株 (Shares), 運轉機 (Machinery), 職工 (Workers), 轉付機 (Transfer Machine), 織機 (Weaving Machine).

アグラ及オード聯合州に於る紡織會社工場 (United Provinces of Agra and Oudh)

Aggra Spg. & Wvg. Mills Co., Ltd. (整理中)

D 三三

Table with 2 columns: 種類 (Type) and 数量 (Quantity). Rows include 株 (Shares), 運轉機 (Machinery), 職工 (Workers), 轉付機 (Transfer Machine), 織機 (Weaving Machine).

Atherton Mills.

Table with 2 columns: 種類 (Type) and 数量 (Quantity). Rows include 株 (Shares), 運轉機 (Machinery), 職工 (Workers), 轉付機 (Transfer Machine), 織機 (Weaving Machine).

Benares Cotton & Silk Mills, Ltd.

Table with 2 columns: 種類 (Type) and 数量 (Quantity). Rows include 株 (Shares), 運轉機 (Machinery), 職工 (Workers), 轉付機 (Transfer Machine), 織機 (Weaving Machine).

Bharati Cotton Mills, Ltd.

(舊 Radhakrishna Mills) (一九三四年七月工場再開) 所在地 Kote Ghat, Mirzapur.

振付機

一一九臺

Elgin Mills Co., Ltd.

Table with 2 columns: 種類 (Type) and 数量 (Quantity). Rows include 株 (Shares), 運轉機 (Machinery), 職工 (Workers), 轉付機 (Transfer Machine), 織機 (Weaving Machine).

Jahn's Spg. & Wvg. Mills.

Table with 2 columns: 種類 (Type) and 数量 (Quantity). Rows include 株 (Shares), 運轉機 (Machinery), 職工 (Workers), 轉付機 (Transfer Machine), 織機 (Weaving Machine).

Juggial Kamlapat Cotton Spg. & Wvg. Mills Co., Ltd.

所在地 Anwarganj, Jahn, Cawnpore.

D 三三

Table with 2 columns: 種類 (Type) and 数量 (Quantity). Rows include 株 (Shares), 運轉機 (Machinery), 職工 (Workers), 轉付機 (Transfer Machine), 織機 (Weaving Machine).

Atherton Mills.

Table with 2 columns: 種類 (Type) and 数量 (Quantity). Rows include 株 (Shares), 運轉機 (Machinery), 職工 (Workers), 轉付機 (Transfer Machine), 織機 (Weaving Machine).

Benares Cotton & Silk Mills, Ltd.

Table with 2 columns: 種類 (Type) and 数量 (Quantity). Rows include 株 (Shares), 運轉機 (Machinery), 職工 (Workers), 轉付機 (Transfer Machine), 織機 (Weaving Machine).

Bharati Cotton Mills, Ltd.

(舊 Radhakrishna Mills) (一九三四年七月工場再開) 所在地 Kote Ghat, Mirzapur.

振付機

一一七〇〇ルビ

Lalla Mal Hardeo Dass Cotton Spg Mill Co.

Table with 2 columns: 種類 (Type) and 数量 (Quantity). Rows include 株 (Shares), 運轉機 (Machinery), 職工 (Workers), 轉付機 (Transfer Machine), 織機 (Weaving Machine).

Moradabad Spg. & Wvg. Mills Co., Ltd.

Table with 2 columns: 種類 (Type) and 数量 (Quantity). Rows include 株 (Shares), 運轉機 (Machinery), 職工 (Workers), 轉付機 (Transfer Machine), 織機 (Weaving Machine).

Muir Mills Co., Ltd.

Table with 2 columns: 種類 (Type) and 数量 (Quantity). Rows include 株 (Shares), 運轉機 (Machinery), 職工 (Workers), 轉付機 (Transfer Machine), 織機 (Weaving Machine).

D 三三











印度紡織會社工場一覽

所在地	Tumkur Road, Mallesh waram, Bangalore City.
株 本 金	一、二四四、六〇〇ルビ
運 轉 機 數	二五、〇〇〇
運 轉 織 機 數	四八、三八四
職 工 數	四三、四五一
運 轉 機 數	五〇、〇〇〇
運 轉 織 機 數	四〇、六九二
職 工 數	二、〇六九名

所在地	Siddalingapur, Mysore.
株 本 金	一、八三四、五〇〇ルビ
運 轉 機 數	八〇、〇〇〇
運 轉 織 機 數	二五、〇〇〇
職 工 數	二二、九六一
運 轉 機 數	二二、九六一
運 轉 織 機 數	八五八名

Yeshwantpur Silk & Cotton Mills.  
(Bangalore Spg. and Weaving Mill).  
所在地 Mandaulur, C. I.  
株 本 金 一、六六、〇五九ルビ  
運 轉 機 數 二、〇〇〇株  
運 轉 織 機 數 一、〇〇〇株  
職 工 數 七五名

所在地	Pondicherry.
株 本 金	一、〇七六、五八〇ルビ
運 轉 機 數	二〇、七八三
運 轉 織 機 數	一〇、五七三
職 工 數	三、二七九名

所在地	Madurai, Pondicherry.
株 本 金	二五〇、〇〇〇ルビ
運 轉 機 數	二五、〇〇〇
運 轉 織 機 數	八、七〇〇
職 工 數	二、〇〇〇名

“Savana” Societe Anonyme de filature Tissage Macanique.  
所在地 Savana (Inde-française) Pondicherry.  
株 本 金 三、四二七、五〇〇ルビ  
運 轉 機 數 一〇〇、〇〇〇  
運 轉 織 機 數 二二、〇〇〇  
職 工 數 六、四七七名

D 三八

職 工 數	一、五〇〇名
-------	--------

Consolidated Cotton & Oil Mills, Ltd. Spinning Mill.  
(舊 Burma Spinning and Weaving Co., Ltd.)  
所在地 My ngyan, (Upper Burma).  
運 轉 機 數 一、一七〇  
運 轉 織 機 數 一、一七〇  
職 工 數 八四〇名

Ceylon Spg. & Wvg. Co., Ltd.  
所在地 Havelock Road, Wellawatte, Colombo, Ceylon.  
株 本 金 一、一九五、二二五ルビ  
運 轉 機 數 一、二〇〇  
運 轉 織 機 數 一、八二七  
職 工 數 一、八、七四〇  
運 轉 機 數 一、八、七四〇  
運 轉 織 機 數 五三八名

四、最近に於る紡織工場並に建設中のも  
ボンベイ省 (Bombay presidency)  
Ahmedabad New Cotton Mill, Ltd., No. 2. (工事中)  
所在地 Near Amrai, Mithapur.

聯合諸州 (United provinces)  
Jugglal Kamlapat Cotton Manufacturers Ltd. (工事中)

ボンチンエリ、フルマ及セイロン地方に於る紡織會社工場

所在地 Darshapur, Coimpoor.  
中央印度 (Central India)  
Hira Mills, Ltd. (工事中)  
所在地 Tjain.

Sree Modhav Spg. & Wvg. Mills Ltd. (工事中)  
所在地 Mandaur, C. I.  
株 本 金 一、六六、〇五九ルビ  
運 轉 機 數 二、〇〇〇株  
運 轉 織 機 數 一、〇〇〇株  
職 工 數 七五名

ベンガル省及びアッサム地方 (Bengal presidency and Assam)  
Acharya Prafulla chandra Cotton Mills, Ltd. (工事中)  
所在地 Kihna.  
株 本 金 八、〇〇〇株

Adaisha Cotton Spg. & Wvg. Mills Ltd. (工事中)  
所在地 Assam.  
株 本 金 五〇、〇〇〇株

Aswini Kumar Cotton Mills, Ltd. (工事中)  
所在地 Barisal.  
株 本 金 一、六三、三三三株  
運 轉 機 數 一、六三三株  
運 轉 織 機 數 一、六三三株  
職 工 數 一、六三三名

Banga Sri Cotton Mills Co., Ltd. (工事中)  
所在地 Sodepur.

Calcutta Textiles, Ltd. (工事中)  
所在地 Paharali, Chittagong.  
株 本 金 一、一九九、九〇〇ルビ  
運 轉 機 數 三〇〇、〇〇〇  
運 轉 織 機 數 一〇〇、〇〇〇  
職 工 數 二、〇〇〇名

Chittaranjan Cotton Mills, Ltd. (工事中)  
所在地 (radentle, Narainganj).

Deshabhandu Cotton Mills, Ltd. (a)  
所在地 Diamond Harbour, Bengal.  
株 本 金 三、〇〇〇株

Hind Vijaya Cotton Mills Ltd. (工事中)  
所在地 22, New Tangra Road, Calcutta.  
株 本 金 一、九、二二〇ルビ  
運 轉 機 數 九〇、〇〇〇  
運 轉 織 機 數 二二、〇〇〇  
職 工 數 八、〇〇〇名

Jagadatri Cetton Mills Ltd.  
所在地 22, New Tangra Road, Calcutta.  
株 本 金 一、九、二二〇ルビ  
運 轉 機 數 九〇、〇〇〇  
運 轉 織 機 數 二二、〇〇〇  
職 工 數 八、〇〇〇名

Maheshwari Cotton Mills, Ltd.

所在地 Dacca. (登記未着工)  
Nodia Cotton Mills, Ltd. (登記未着工)  
North Bengal Cotton Mills, Ltd. (工事中)  
所在地 Sara, (Pabna)  
株 本 金 五三、九二〇ルビ  
運 轉 機 數 三〇〇、〇〇〇  
運 轉 織 機 數 五〇名

Sri Laxmi Cotton Mills. (登記未着工)  
所在地 Bhagabazar Street, Sylhet, Assam.  
株 本 金 一五〇、〇〇〇株

Streenth Mills. (工事中)  
所在地 to Chitpore Bridge, Calcutta.  
株 本 金 一六名

Sri Durga Cotton Mills, Ltd. (工事中)  
所在地 Comilla.

Tripura Cotton Mills, Ltd. (工事中)  
所在地 Calcutta.

Young India Cotton Mill. (a)  
所在地 Calcutta.

パンジャブ地方 (Punjab)  
Punjab Textile Mills, Ltd. (a)  
所在地 Montgomery.



印度紡織會社工場一覽

Delhi Cloth & General Mills, Ltd.

(工事中)

所在地 Lyalpur.

錠機 二〇、二〇〇  
据付錠機 五二〇

マドラス省 (Madras Presidency)

Palani Andavar Mills, Ltd. (工事中)

所在地 Udumalpet (Coimbatore Di.)

据付錠機 六〇〇、〇〇〇

Shri Palanalai Ranganathar Mills, Ltd. (工事中)

所在地 Coimbatore.

据付錠機 六〇〇、〇〇〇

Shri Sarada Mills, Ltd. (工事中)

所在地 Coimbatore Di.

Shri Venkatesa Mills, Ltd. (工事中)

所在地 Udumalpet (Coimbatore Di.)  
据付錠機 六、〇〇〇、〇〇〇

備考—本稿ハ孟買ニ於ケル紡績聯合會  
The Millowners' Association 一九  
三四年八月末現在ニ於ル調査ニ依ツタ。織機二  
〇臺未滿ノ工場ハ省略シタ。職工數ハ一九三三  
年九月一日カラ三四年八月卅一日ニ至ル操業工  
場ニ於テ労働シタ職工數ノ一日ノ平均ヲ算出シ  
タモノデアアルガ夜業ハ計算ニ入レテナイ。

印度紡績貿易ニ於ル日本		一九三五年三月末	
綿紡糸	数量	一五、九ルビ	
生地物(平織)	数量	一五、三三、五四ヤード	
生地物(縁付)	数量	一九、六ルビ	
晒生地	数量	四、五〇、九三ヤード	
捺染生地	数量	四、七二ルビ	
染物	数量	▲四〇、三二、七四ヤード	
色織物	数量	▲二八、四七九、四三ヤード	
	金額	二六、五ルビ	
	数量	▲一八、三三、四八ヤード	
	金額	四、八ルビ	

▲印ハ前年ヨリ減少ヲ示ス

印度紡績貿易統計表

	1934年3月末		1935年3月末	
	綿紡糸	32,055,163ポンド	257ルビ	34,013,131ポンド
生地物(平織)	139,972,296ヤード	176ルビ	178,110,746ヤード	230ルビ
生地物(縁付)	90,212,955ヤード	130ルビ	119,258,950ヤード	172.5ルビ
晒生地	261,916,775ヤード	473ルビ	285,243,075ヤード	546.5ルビ
捺染生地	140,229,493ヤード	232.8ルビ	199,717,695ヤード	348.8ルビ
染物	102,563,482ヤード	230.4ルビ	127,129,200ヤード	301.8ルビ
色織物	25,890,482ヤード	62ルビ	34,105,567ヤード	92ルビ

H. M. Senior Trade Commissioner in India "Cotton Trade statistics" ヲリ

D 四〇

田中式スカイライト  
アスファルト防水工事  
一般建築材料取扱

資 岡 田 建 材 店

名古屋市西區西菊井町二ノ三  
電話西二二二番・一〇八七番  
出張所 大阪市北區堂島濱通り一ノ一〇九  
電話北七六七五番

岡田建材店

並 一七



目品造製

綿糸 金鳥票 20s  
 綿糸 30s  
 綿糸 32s  
 綿糸 40s  
 綿糸 60s/2  
 綿糸 64s/2  
 綿糸 80s/2  
 綿糸 84s/2

(瓦斯糸)

布 並巾金巾 三巾金巾  
 製紙用ドライカンバス

# 錦華紡績株式會社

本社 金澤市大豆田新町  
 營業所 大阪市東區瓦町二丁目三和ビル内  
 浪速支店 大阪府下濱寺町石津  
 佐賀支店 佐賀市神野町  
 福井支店 福井縣足羽郡木田村山奥

總 枠 (此外種々の形状あり)

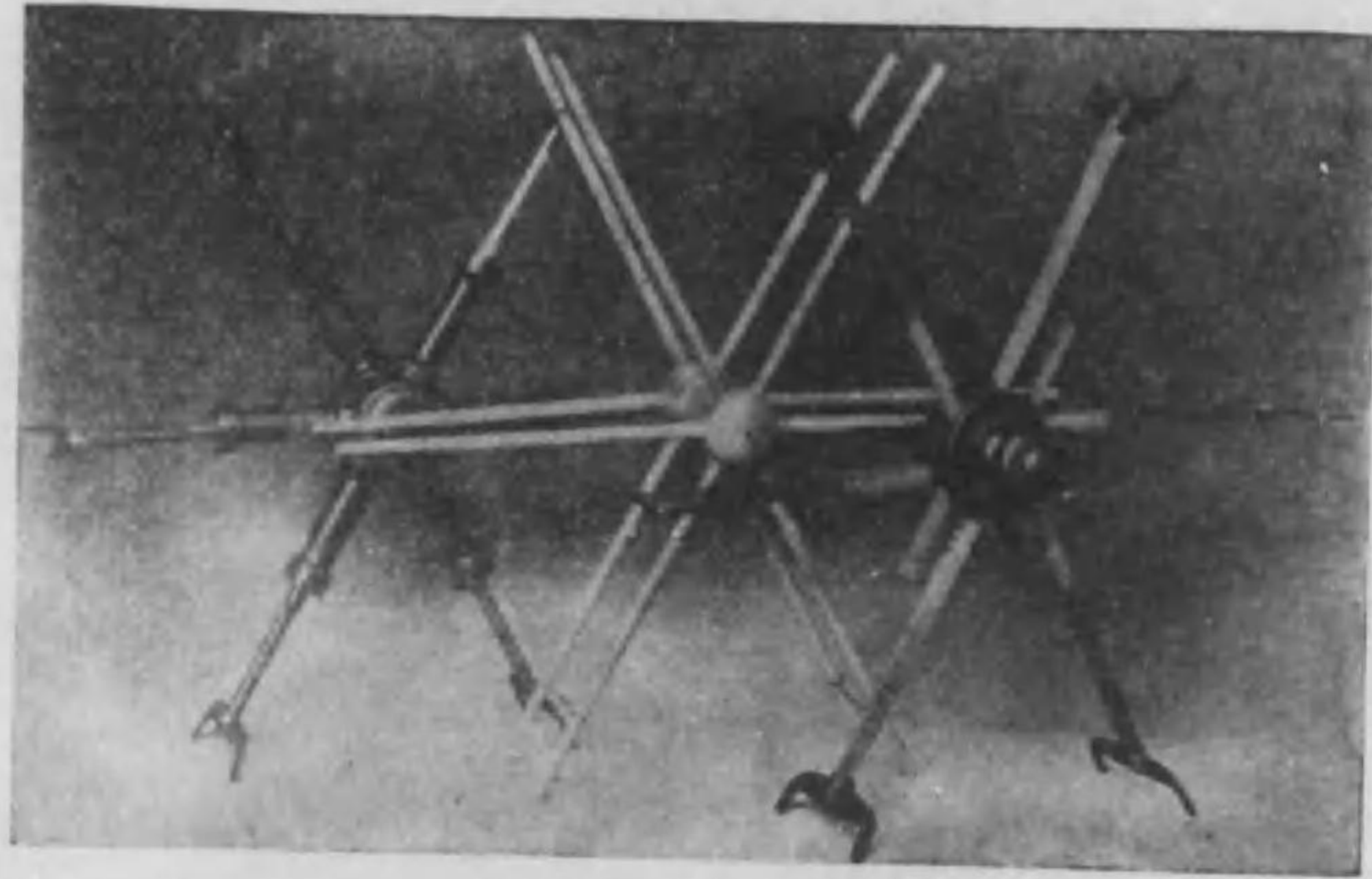

加藤製作所營業部

糸 道 車 (此外種々あり)

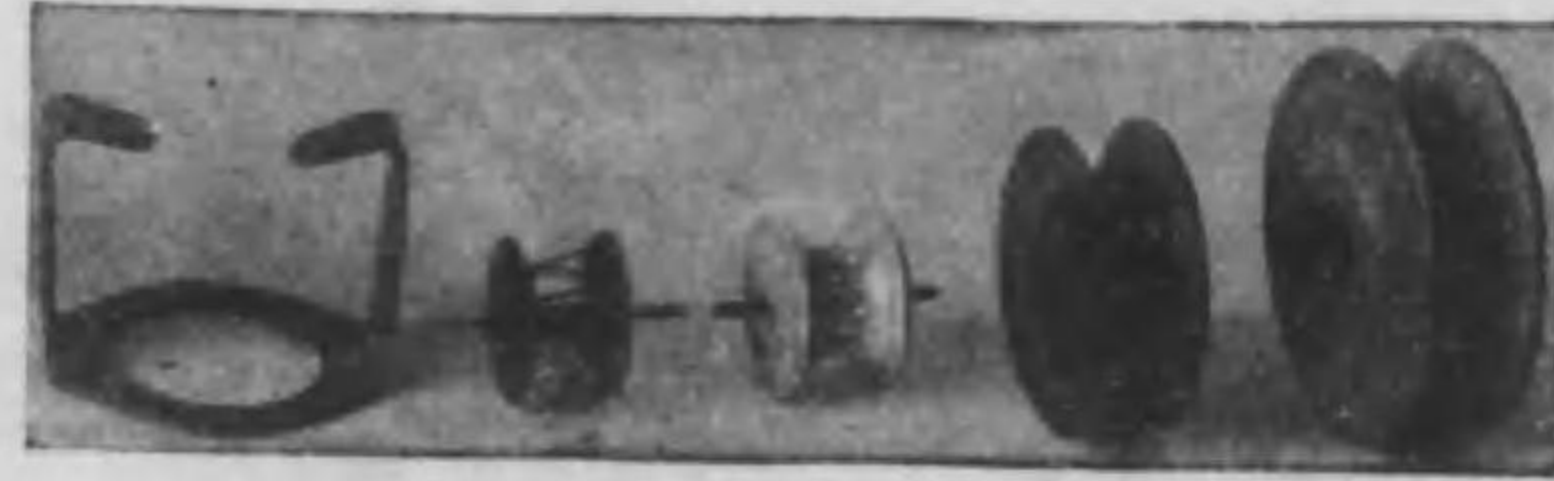

紡績、人絹、毛糸  
 各工場用糸道類  
 總枠類、検査器  
 齒車齒切、其他

陶製品之一例

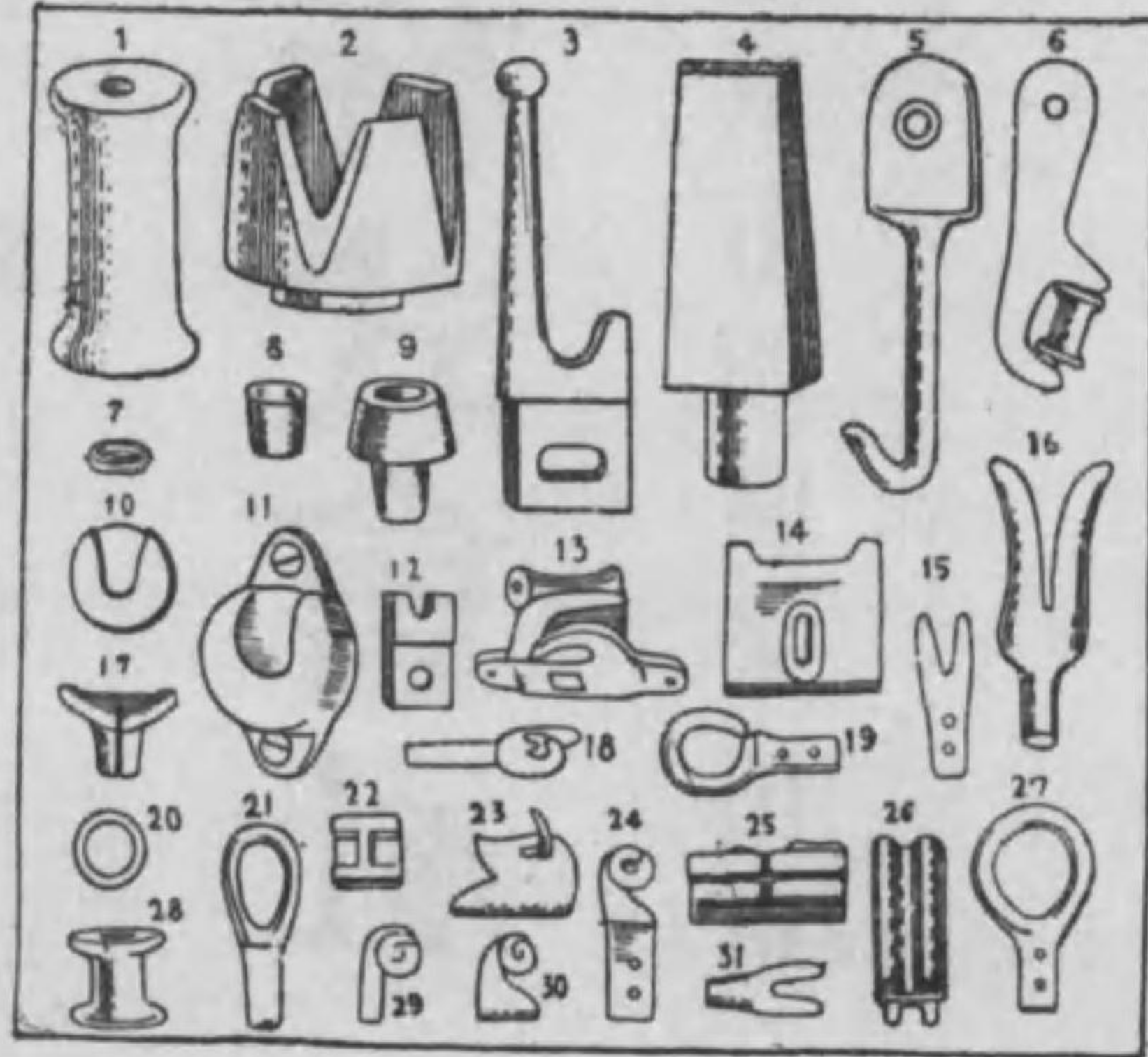

大阪市北區曾根崎新地三丁目三三

## 加藤製作所營業部

電話北五一三三番



人造絹絲製造ニ絶対必要ナル

## 温湿度調整装置



### 應用の範圍

- ★バルブ室に於てはバルブ中含有水分量を一定に保持し得るが故に一々秤量し薬液混合の割合を加減する手数を省略し得ること。
- ★原料室に於ては化學作用を速進し正確ならし且つ質を均一向上ならしめ得ること。
- ★紡糸室、繰返室に於ては纖維の形成を容易に且つ絲質を改良し同時に作業工人に對して衛生的ならしむること。
- ★撰別室、仕上室、包装室に於ては作業を便ならしめ且つ製品に一定の公定數量を含有せしむることを得。
- ★試験研究設備として完全なる温湿度調整室を設備すれば工場改良に資するところ大なるものあるべし。

帝國人造絹絲株式会社、倉敷絹織株式会社、日清レイヨン株式会社、旭ペンベルグ絹絲株式会社、等に對する温湿度調整装置施行

## 高砂煖房工事株式会社

東京市麴町區丸ノ内一丁目六番地一

# 豊田紡織株式会社

名古屋市西區米田町

電話代表西二五〇番

社長 豊田 佐助  
 常務取締役 豊田 利三郎



綿糸・絹糸・瓦斯糸  
絹綿布製造販賣



# 富士瓦斯紡績株式会社

取締役會長 日比谷平左衛門  
 專務取締役 鹿村美久  
 本社 東京市日本橋區大傳馬町二丁目一番地  
 (傳馬ビル)  
 大阪出張所 大阪市北區中之島二丁目  
 名古屋出張所 名古屋市西區下園町四丁目

賜 天 覽

品 製 榮 光  
ノ

シ ヲ ヤ ツ ト ル  
木 ス テ ツ キ 管

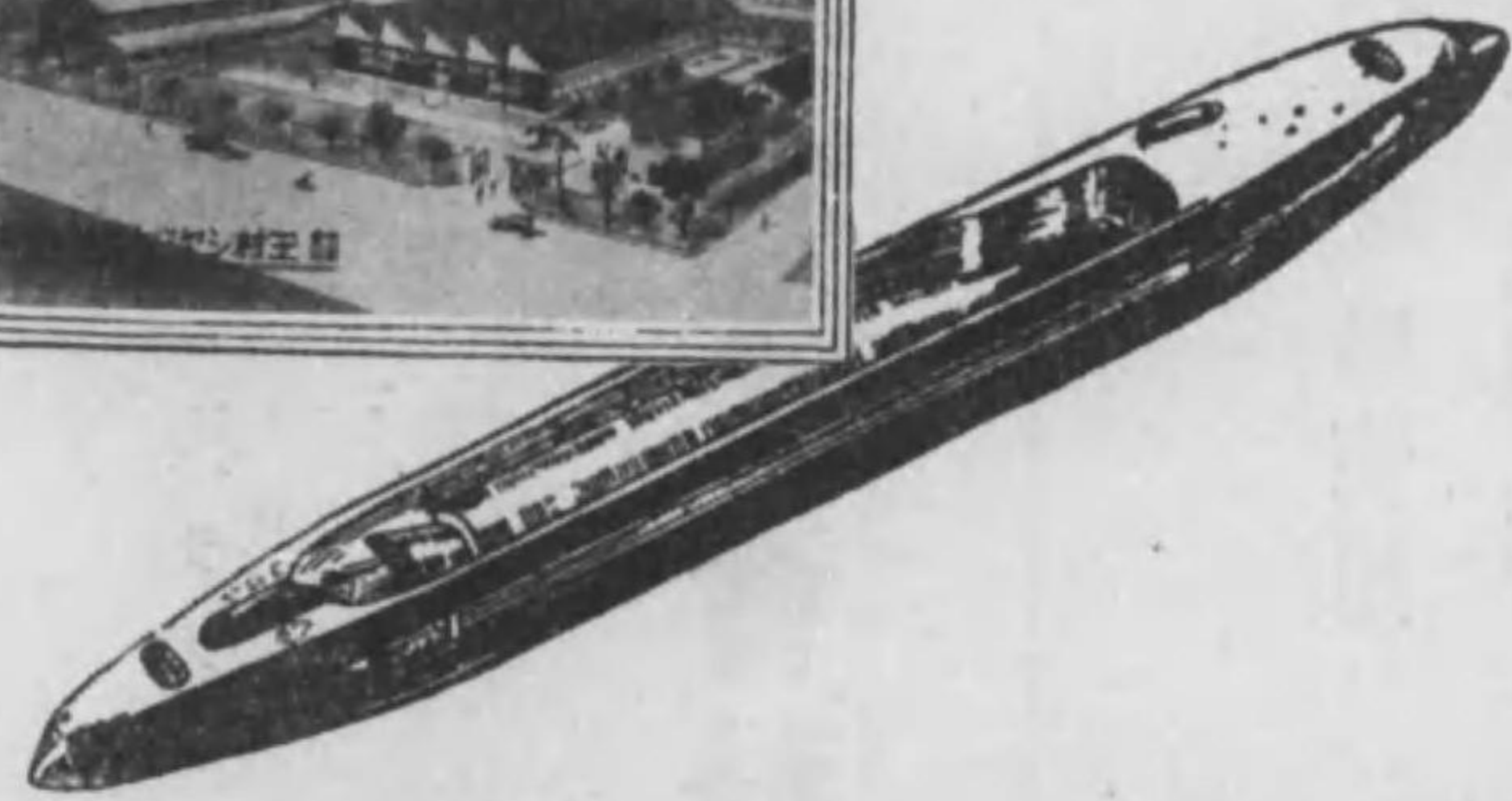
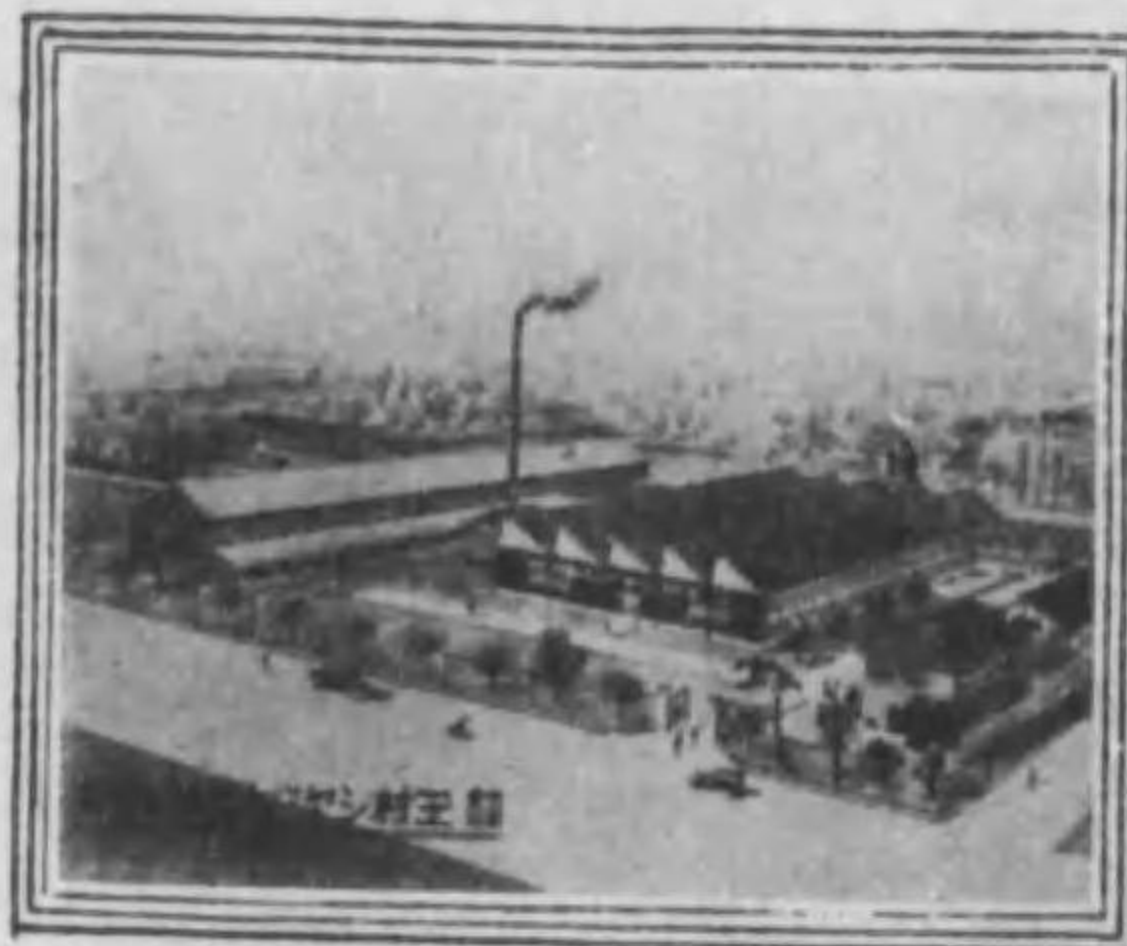

創業明治十七年

福井市上尾下一町五  
玉村シヤツトル製作所 資合會社

工場 福井縣工業試驗場  
電話一八五二・一八五番



綜 統 枠、グレート  
自 在 鉤 ペツグ  
各 種 カード  
其 他

# 大川織機用品製作所

名古屋市中區東瓦町九十六番地  
電 中 (3) 八 四 九 番



大禮記念國産振興  
優良國産賞牌

東京博覽會ヨリ  
ヲ授與セララル

## ワイヤーヘルド専門製作

### 人絹織用針金綜統

入念ニ製作仕リ候間多少ニ拘ラズ  
御用命被仰付度候

# 東京針金工業株式会社

### 商工省御貸下ノ

自動リング入綜統機使用  
目下全能力發揮運轉中

東京市品川区大井北濱川町九六七番地

電話高輪(44)長1755番, 0729番

番替口座東京2278番



紡績用 各種木管製造  
紡績用 各種木管製造  
絹糸用 ファイバー

名古屋木管工場改メ

合資會社



名古屋紡績木管工場

名古屋市中區正木町四三二番地

電話 南三三七七六番  
(電信略號(ナモ))

▲特許商標 登錄商標 登錄商標 登錄商標▲

於東京及京都大博覽會  
優長國產賞牌受領

登錄

於各博覽會金銀賞牌拾數箇受領

**K** 上條ゴム車

商標

曩に農商務大臣閣下より本品に對し左記御文書賜る

本品の構造簡易にして、而も比較的大なる荷重と長期の使用に耐へ技術上優秀且つ現今斯界に於ける重要な發明なり

官衙、鐵道、各地郵便局、專賣局各紡績會社工場、倉庫等の諸種の運搬車に應用せられ、其の運轉最も滑らかにして板間、混礙土リノリユーム等を損傷する憂無く能く重量の載架に堪へ、音響激動を感ずる事無く使用耐久、大賞讃を博しつゝあり

御注意 偽物あり御求の節は上條ゴム車と御指定の上商標御注意願上候

特許上條ゴム車製造元

東京市神田區松枝町一番地

上條商店

電話 總機 二四五七番  
振替東京八〇九二番

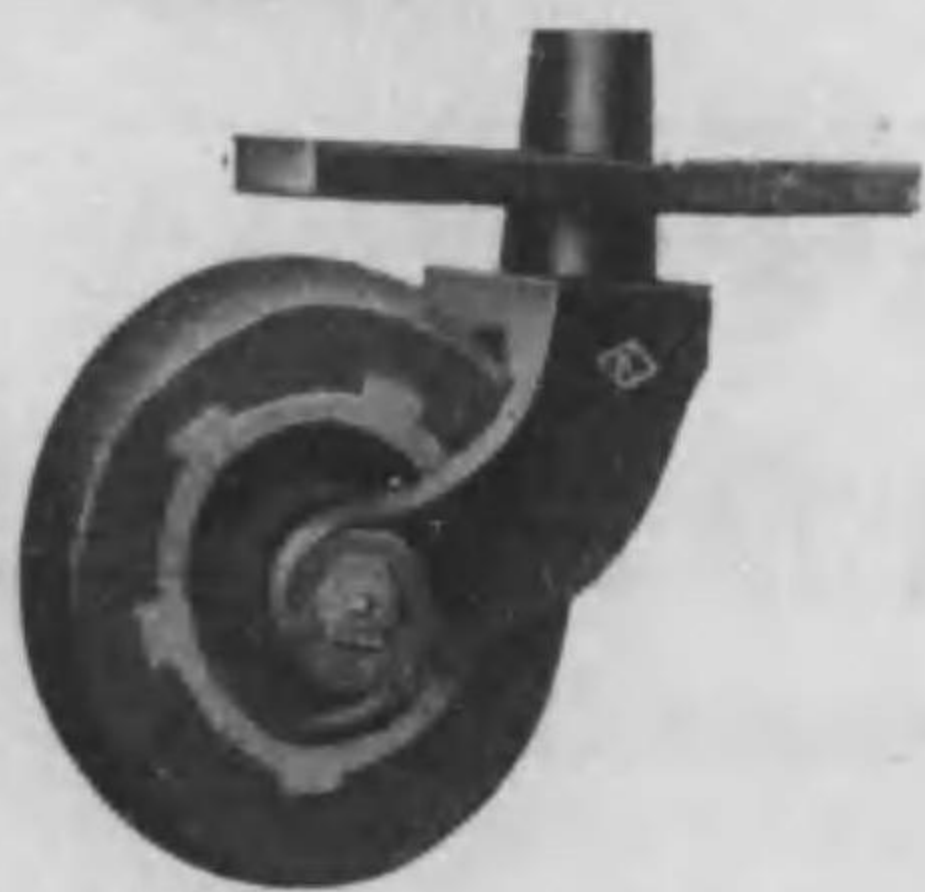

- ◎種類數十種
- ▽諸建具用
- ▽諸器具用
- ▽運搬車用
- ◎説明書送呈





特許 4616

ワシ印

リング入ワイヤーヘルド

本品は弊所獨特の技術に依り製作して居ります

- 一、綜目(メーラ)の内外部の糸通り順る圓滑
- 一、經糸切斷の憂が網對にありません
- 一、耳部は堅牢、製品の均齊
- 一、耐久力は普通品の五倍、値段は普通品に比し僅かの差であります

特徴

- 高級絹布用針金綜統
- ジャカード用リング入綜統
- 綿、毛織用リング入綜統
- 並ニ特殊綜統製作販賣

紡織附屬品一式

東亞織機用品工業所

大阪市西淀川区海老江上二丁目五  
(但シ北大阪線海老江停留所前)

紡織用

特許タイガーオイルレスベアリング(無給油木質軸承)  
傳導裝置、各種輸送機並運搬車設計製作



合 名 會 社

河野虎男商店

東京市京橋區八丁堀三丁目六番地

電話京橋(56)一八三九番  
振替口座東京五二九〇一番

大阪代理店 大阪市北區中之島三丁目五番地  
三機工業株式會社大阪支店



吉村 祢二商店

種各器陶用絲製・糸撚・織紡

(用麻・毛・絹人・綿・絹)



店賣販手一

店商二禎村吉

九一目丁三通堀佐土區西市阪大

番五一五一堀佐土話電

番七七二八四阪穴替振

用業工維織種各  
作製門專器陶

所陶製田古都京

並三一

岡野正商店

精紡用各種  
スピンドルテープ

紡織製綿機械並ニ用品商

總代理店 岡野正商店

鐵工所

大阪市西區南堀江通五  
電話櫻川三五九八番  
大阪市浪速區櫻川町四丁目

綿花及ビ紡織用品商

中京代理店

木

山

商

店

名古屋市東區研屋町二  
電話東二〇〇六六番

製造所 藤原テープ製造所

岡山縣琴浦町  
電話田ノ口一三五番

並三〇



主要製造品目

双龍印

硝子リング入ヘルド(紋、平用)  
鋼鐵リング入ヘルド(紋、平用)  
一般ヘルド異形各種型

一、目硝子。目金子。各種型  
一、硝子刷子各種(用途、金箴及一般金屬研磨)

東京市荒川區日暮里町三丁目六五八番地

REGISTERED



東京織物用品株式会社

電話 下谷 五八五九番  
振替 東京 三六〇八番

賞

第貳回化學工業博覽會 (銀 賞 牌)  
愛知縣 國產振興染織工業博覽會 (優良國產賞)  
主 催 大禮記念國產振興東京博覽會 (優良國產賞金牌)

全國棉花・綿糸・人造絹糸商一覽

(E)



日東紡績株式会社



中表紙 六

# 日東紡績株式会社

工場

福島・郡山・郡山第二・金澤

営業所

東京・大阪

## 全国棉花・綿糸布・人絹・毛糸商一覽目次

棉花商之部	綿糸布商之部	人造絹糸商之部	毛糸商之部
.....	.....	.....	.....
E	E	E	E
一	五	四	五

目次



日東紡績株式会社



中表紙 六

# 日東紡績株式会社

工場

福島・郡山・郡山第二・金澤

営業所

東京・大阪

## 全国棉花・綿糸布・人絹・毛糸商一覽目次

棉花商之部	綿糸布商之部	人造絹糸商之部	毛糸商之部
.....	.....	.....	.....
E	E	E	E
一	五	四	五

目次

一



全國棉花綿絲人造絹絲毛絲商一覽

●棉花商ノ部

(日本棉花同業會)

- ◇日本棉花株式會社  
大阪市中之島二丁目  
電話北濱 五八〇一、五八四、四六〇、四六一  
二二一六、五六六九、二六六五  
代表者 南郷三郎  
出張所 神戸市神戶區東町  
電話三宮 一四五〇一、四五二  
◇日商株式會社  
大阪市東區北濱五丁目  
電話北濱 六一〇〇一、六一〇八  
代表者 永井幸太郎  
◇日瑞貿易株式會社  
大阪市東區北濱四丁目  
電話北濱 五〇七一、五〇七五、四三五八  
代表者 シヤン、ルーツ  
出張所 神戸市神戶區京町  
電話三宮 三〇二七、三八六、三五一五  
◇東洋棉花株式會社  
大阪市東區高麗橋三丁目  
電話北濱 三五六〇一、三五六八、二二一〇、  
四一五  
代表者 山崎一保  
出張所 神戸市神戶區海岸通三番地三井

全國棉花・綿糸布・人絹・毛糸商一覽

物産内 電話三宮 一〇八一、一一〇、二〇三一、二〇三二

- ◇江商株式會社  
大阪市北區中之島二丁目  
電話北濱 一二四〇一、一二四二、三九六〇、  
三九六一、二二七七、二二七八、  
五二四二、五二四四  
代表者 野瀬七郎平  
出張所 神戸市神戶區浪花町  
電話三宮 二九五〇一、二九五四  
◇昭和棉花株式會社  
大阪市北區中之島二丁目江商ビルディング  
電話北濱 六一二五、六一二九  
代表者 杉本信一  
◇株式會社日比谷商店大阪支店  
大阪市西區土佐堀船町  
電話土佐堀 六八〇一、六八二、六一九六、  
六一九七、七三九八、七三九九  
代表者 上松悅郎  
◇伊藤忠商事株式會社  
大阪市東區安土町二丁目  
電話本町 三五〇一、三五三、四八〇一、  
四八七  
代表者 伊藤忠兵衛  
◇株式會社岩井商店  
大阪市東區北濱四丁目

電話北濱 三四四一、三四六、一一一〇、一一一四、三八五四、三八五五

- 代表者 岩井勝次郎  
◇株式會社半田綿行  
大阪市西區本町通二丁目  
電話西 四五一、四五二、四〇一四  
代表者 半田寅之助  
◇株式會社長谷川商店棉花部  
大阪市西區土佐堀通一丁目  
電話土佐堀 五六四七、七三〇六、二八一  
七、六八七八  
代表者 長谷川源太郎  
出張所 神戸市神戶區北長峽通五丁目  
電話元町 二四二一、二四二二、二六三〇  
◇畑山市  
大阪市西區土佐堀通一丁目  
電話土佐堀 四八五二、一八二四、六六一二  
◇日印合資會社  
大阪市西區江戶堀上通一丁目日本海上ビル  
ヂイグ四階四一五、六號室  
電話土佐堀 八二〇一  
代表者 岩田豐之助  
◇瀧定合名會社大阪支店貿易部  
大阪市東區安土町二丁目  
電話本町 五二六、五三〇  
代表者 瀧義郎  
◇株式會社竹村商店  
大阪市東區南本町二丁目



全國棉花・綿糸布・人絹・毛糸商一覽

- 電話船場 五一五〇、五一五三、五一一三  
四八五二  
代表者 竹村清太郎
- ◇内外綿株式會社  
大阪市北區堂島北町  
電話 北一〇〇一〇三  
代表者 佐々木國藏
- ◇ウムリガー、ブラザース(印)  
Umrigar Bros.  
大阪市東區北濱五丁目  
電話 北濱 二九二〇  
代表者 H. C. Umrigar
- ◇株式會社 山本棉花商店  
大阪市西區立賣堀南通四丁目  
電話 新町一七七一七九、一九九三  
代表者 山本重藏
- ◇合名會社 萬谷商店  
大阪市東區横堀二丁目  
電話 北濱 一七四〇、二一五七  
三二〇九、四九〇九  
代表者 萬谷久右衛門  
出張所 神戸市神戶區榮町三丁目  
電話 三宮 八八九九、三七七九
- ◇株式會社 小西商店  
大阪市北區中之島二丁目  
電話 北濱 二七七二、二九三一  
二九三二、三五七一  
代表者 小西喜三郎
- ◇小石平次郎  
大阪市西區京町堀通一丁目(南海ビル)  
電話 土佐堀 二七六七  
代表者 小石平次郎

- ◇コタツク、アンド、カムパニー(印)  
Kotak & Co.  
大阪市中中之島二丁目  
電話 北濱 四六一三、一三三九  
代表者 ジー、アール、コタツク
- ◇淺野物産株式會社大阪支店  
大阪市東區瓦町二丁目(三和ビルディング  
八階)  
電話 北濱 五九一五、五九一八、三六〇九  
二三五三、四五六三、四五六四  
出張所 淺野總一郎  
電話 三宮 九七〇
- ◇旭貿易株式會社  
大阪市東區北久太郎町二丁目  
電話 船場 三三九五、四三六一  
代表者 植田正治
- ◇アンダーソン、クレイトン商會代理店  
Anderson Clayton & Co. Agency. (米)  
大阪市北區中之島二丁目(江商ビルディ  
ング五階)  
電話 北濱 九四三三、一〇八九  
代表者 ポール、ゼ、フイチター
- ◇三商會社  
大阪市西區江戶堀南通一丁目  
電話 土佐堀 五八二〇、一五八二二  
代表者 望月一丸
- ◇合資會社 櫻井好一商店  
大阪市北區堂島濱通一丁目(堂島ビルデ  
ィング三階)  
電話 北一 一九二二、一九二二  
代表者 櫻井好一

- ◇三進社 藤田政治郎  
大阪市南區安藤寺橋通二丁目  
電話 船場 四八九九、四九〇〇、四六一七
- ◇芝棉行 芝憲太郎  
大阪市西區江戶堀上通一丁目  
電話 土佐堀 五三八九、一六四一
- ◇シイベル(タナー)商會  
Siber Hegner & Co. (瑞)  
大阪市東區今橋四丁目一番地(三菱信託ビ  
ル)シイベル、ハグナー、エント、コンバ  
ニー、リミテッド方  
電話 北濱 九一六、二三八、三八二九  
イー、バウムカートネリイデー  
代表者 ユバー  
E. Baumgartner, Dealer
- ◇ジョジ、エチ、マツクフアデン兄  
弟商會代理店(米)  
Geo. H. Mealden & Bro's Agency.  
大阪市北區中之島二丁目(江商ビルディ  
ング)一〇三七  
電話 北濱 一〇三七  
代表者 オ、ケ、ス、ラ、タ、ハ、ン
- ◇株式會社 加藤商會神戸支店  
神戸市神戶區榮町四丁目  
電話 三宮 二八九七  
代表者 加藤勝太郎
- ◇ネザラント、エチアチツク商會(和)  
Netherland Asiatic Trading & Co.  
神戸市神戶區東町  
電話 三宮 三六三、四六三  
代表者 湯淺卯三郎
- ◇ナルシー、ナグシー商會(印)  
神戸市神戶區北野町二丁目  
電話 三宮 四二五五

E 二

- ◇代表者 ビー、ゼー、ヤヘル  
Gohhai Karanzia Co., Ltd. (印)  
神戸市東區合區磯上通八丁目  
電話 三宮 三三二四  
代表者 ケー、エム、ホリシニウワラ
- ◇エヌ、フテハリー、サンス  
N. Futehally & Sons (印)  
神戸市神戶區東町  
電話 三宮 一三二二  
代表者 エー、エヌ、フテハリー
- ◇サッスン、ジエー、クマント商會  
Sasson J. David & Co., Ltd. (英)  
神戸市東區合區龍池通六丁目  
電話 三宮 二七八二  
代表者 イー、ジエー、エツラ
- ◇湯淺棉花株式會社  
神戸市神戶區明石町明海ビルディング  
電話 三宮 二〇六〇、二〇六二、三一四〇  
代表者 湯淺竹之助
- ◇ジー、ドツサ 商會  
G. Dossa & Co. (印)  
神戸市神戶區江戶町  
電話 三宮 九七二二  
代表者 エム、ケイ、タツカー
- ◇株式會社 エカメロン商會  
A. Cameron & Co. (英)  
神戸市神戶區江戶町九三

- 電話 三宮 一三〇一、一三〇三  
一三四一、五六四、三四三三  
代表者 イー、ダブリュ、ゼームス  
出張所 大阪市西區土佐堀通一丁目大同  
生命ビルディング  
電話 土佐堀 三五八四、一一〇七
- ◇エム、ケルワー 商會  
M. Kharwar & Co. (印)  
神戸市東區合區磯邊通四丁目  
電話 三宮 二九一八、二四二二  
代表者 エス、エツチ、カルワー
- ◇ラングレイ、アンド、カムパニー  
Langley & Co. (印)  
神戸市神戶區山本通二丁目  
電話 三宮 五一、エイ、ジャベリー
- ◇株式會社 宗川商店  
宗川商店  
大阪市本所區東兩國一丁目  
電話 本所 五三〇四、五三〇五  
代表者 宗川善作
- ◇三菱商事株式會社  
東京市豊町區丸之内二丁目  
電話 丸之内 二一三一、二一六九  
代表者 田中完三
- ◇伊藤 民五郎  
大阪市西區北堀江通三番町  
電話 新町 二〇〇八、二〇〇九、二八四九  
支店 大阪市西區江戶堀上通一丁目

- ◇伊藤 竹之助  
大阪市東區安土町二丁目(伊藤忠商事内)  
電話 本町 三五〇一、三五三、四八〇、四八七
- ◇岩田 琢二  
大阪市東區南久太郎町二丁目  
電話 船場 一八三〇、一八三二、三〇一一
- ◇岩田 保太郎 商店  
大阪市東區北久太郎町二丁目  
電話 船場 五五二二、五五三、四五八
- ◇合資會社 原田源三商店  
大阪市西區靱通二丁目  
電話 土佐堀 四四四七  
代表者 笠松源三
- ◇半田 寅之助  
大阪市西區本町通二丁目  
電話 西 四五一、四五二、四〇一四
- ◇堀口 泰綱  
大阪市西區土佐堀通一丁目  
電話 土佐堀 三六五三、二四八四
- ◇豊原 綿行 豊原 芳藏  
大阪市西區南堀江通六丁目  
電話 船場 四三三三、四三三六  
代表者 豊原 芳藏
- ◇株式會社 戸部 商店  
大阪市西區南堀江通六丁目  
電話 船場 一七六、一七七  
代表者 戸部 キサ
- ◇豊島 久七  
大阪市東區南本町二丁目  
電話 船場 二七七二、二七七八、  
四〇四九、二六七三
- ◇合資會社 仲立社  
大阪市東區横堀一丁目番外

E 三

全國棉花・綿糸布・人絹・毛糸商一覽



全國棉花・綿糸布・人絹・毛糸商一覽

- 電話 北濱 九二四、四七八、四七九
- 大森益商店 大森益富
- 大阪府西區京町堀通一丁目南海晒粉ビルヂ
- 電話 土佐堀 四四九五
- 和久 宗 七
- 大阪府東區北久太郎町三丁目三品ビル
- 電話船場 三二八五、三二八七
- 渡邊商店 渡邊吉藏
- 大阪府西區江戶堀上通一丁目
- 電話 土佐堀 三一九五
- 株式會社 河原 棉行
- 大阪府西區南堀江通六丁目
- 電話 櫻川 六四五、六四七
- 代表者 河原利代藏
- 加久 間 岩 次 郎
- 大阪府北區堂島北町
- 電話 北濱 五二九九
- 加藤 藤 三 郎
- 大阪府東區橋堀一丁目番外
- 電話 北濱 九二四、四七八、四七九
- 一四八八、一四八九、二四五九
- 梶原商店 梶原富治郎
- 大阪府西區江戶堀上通二丁目
- 電話 土佐堀 二一八八、四二二
- 川橋 誠 三
- 大阪府西區江戶堀上通一丁目
- 電話 土佐堀 四五六九
- 大吉利商店 大江辰造
- 大阪府北區東梅田町
- 電話 北濱 一四九六、一九一六
- 中山 作 次 郎

- 大阪府南河內郡高鷲村
- 長澤 幹 雄
- 大阪府北區堂島上三丁目
- 電話 北濱 四一七
- 合名會社 村山徳商店
- 大阪府西區北堀江御池通六丁目
- 電話新町 一六三四
- 梅本 運 一
- 大阪府西區江戶堀上通一丁目
- 電話 土佐堀 六〇五〇
- 合資會社 山本 綿行
- 大阪府東區北濱五丁目
- 電話 北濱 三八一、一一二
- 代表者 山本茂一郎
- 山中 龜 吉
- 大阪府東區北濱五丁目
- 電話 北濱 二〇五二、一三三
- 合資會社 丸江 商店
- 大阪府西區江戶堀南通二丁目
- 電話 土佐堀 一一二二
- 代表者 石井利三郎
- 藤原 敬 造
- 大阪府北區中之島二丁目江商ビル、アング
- 電話 北濱 一〇八九、九四三
- 小豆 島 芳 種
- 大阪府西區土佐堀通一丁目
- 電話 土佐堀 四九一六
- 株式會社 雨宮 商店
- 大阪府西區土佐堀船町
- 電話 土佐堀 一三九六、一六六七
- 代表者 雨宮 中

- 志 米 吉
- 大阪府東區北久寶寺町二丁目
- 電話 船場 二八七、二八九、二八七一
- 二八七二、四一八、一六〇九
- 木山 勝 太郎
- 大阪府東區北濱五丁目
- 電話 本局 七五一、二六九三、八七
- 三、一三五八
- 喜多兵 合資會社
- 大阪府東區北久太郎町三丁目三品ビル
- 電話船場 五〇七〇、五〇七一、五〇八〇
- 三一七五、三一七六、四三五八
- 代表者 喜多兵太郎
- 南方 熊 次 郎
- 大阪府西區南堀江通五丁目
- 電話 櫻川 一八一
- 島田 誠 三 郎
- 大阪府西區南堀江通六丁目
- 電話 櫻川 三五〇、三五二、二七三六
- 震記 (華)
- 大阪府西區本田二番町
- 電話 西 六六八、四六一五
- 代表者 誠 喜 一
- 久木 喜 一
- 大阪府西區南堀江通五丁目
- 電話 櫻川 二四二二、三七八六
- 伊澤 爲 吉
- 神戶市神戶區榮町三丁目
- 電話 三宮 二六五三
- 出張所 大阪府西區南堀江通四丁目
- 電話 櫻川 二五六八
- 原田茂商店 原田成章
- 神戶市神戶區榮町七丁目

- 電話 元町 一一〇四
- 河原 滋 亮
- 西宮市津門前田
- 丹波棉行 丹波萬治
- 神戶市算合區協濟町二丁目
- 電話 算合 一二七七
- 小卷 淺 次 郎
- 兵庫縣武庫郡精道村寶屋
- 株式會社 是則運送店棉花部
- 神戶市神戶區江戶町
- 電話 三宮 二三一、一二五、四五九
- 四、六二八
- 代表者 是則清次
- 坂本安治商店 坂本芳太郎
- 神戶市兵庫區今出在家町一丁目
- 電話 兵庫 三九六、二二四一
- 裕真 祥 (華)
- 神戶市神戶區海岸通二丁目外
- 電話 三宮 二五四、六七四、一〇三四
- 綿業社 小 木 暢
- 神戶市湊區千鳥町三丁目
- 電話 湊川 二二六九
- 出張所 大阪府東區川區中津本通一丁目
- 電話 北濱 五七八〇
- 宮道 新 太 郎
- 神戶市神戶區海岸通二丁目
- 電話 三宮 一八一三
- 西川 庄 六
- 東京府日本橋區通三丁目六
- 電話 日本橋 一四二八、二〇八七、
- 二〇八九
- 出張所 大阪府西區松島町一丁目
- 電話 西六二八、三三三三、三八四九

- 古川 仙 藏
- 東京府日本橋區箱崎町一丁目
- 電話 茅場町 二〇七三、二〇七四、
- 一三〇三、一三〇四
- 合名會社 森脇 商店
- 東京府豐島區高田町一丁目
- 電話 牛込 二二九三、五二四三
- 代表者 森脇真之助
- 合資會社 富山 商店
- 橫濱市中區眞砂町二丁目
- 電話 長者町 三三五
- 代表者 山本重兵衛
- 太平洋貿易株式會社
- 橫濱市中區山下町四六
- 電話 本局 三九六五、三九六六
- 出張所 大阪府西區京町堀通一丁目明治
- 銀行ビル
- 電話 土佐堀 五二二

綿糸布商ノ部 (大阪綿糸商同盟會)

- 株式會社 豐島 商店
- 大阪府東區南本町二丁目
- 東洋棉花株式會社船場出張員
- 大阪府東區南久太郎町二丁目
- 株式會社 田 附 商店
- 大阪府東區南本町二丁目
- 株式會社 竹村 商店
- 大阪府東區南本町一丁目
- 株式會社 八木 商店
- 大阪府東區南久太郎町二丁目
- 株式會社 丸 永 商店
- 大阪府東區南久太郎町二丁目
- 株式會社 信友商店 大阪支店
- 大阪府北區中之島二丁目
- 株式會社 日比谷商店 大阪支店
- 大阪府西區土町堀船町
- 株式會社 伊藤萬商店
- 大阪府東區本町四丁目
- 電話 本町 八一八九
- 代表者 伊藤萬助
- 伊藤忠商事株式會社
- 大阪府東區安土町二丁目
- 電話 本町 三五〇、一三五三、四八一
- 一四八四
- 代表者 伊藤竹之助
- 合名會社 伊藤新商店
- 大阪府東區本町三丁目
- 電話 本町 六〇一、一六〇三

全國棉花・綿糸布・人絹・毛糸商一覽

E 五

E 四



全國棉花・綿糸布・人絹・毛糸商一覽

- 代表者 伊藤新次郎  
株式會社岩友商店大阪支店  
大阪市東區北久太郎町二丁目  
電話 船場 六〇九一六一三、一九七
- 代表者 岩田淺吉  
株式會社岩尾商店  
大阪市東區北久太郎町二丁目  
電話 船場 一九一五一九一八、四三三五
- 代表者 大西榮次  
岩田商事株式會社  
大阪市東區北久太郎町三丁目  
電話 船場 五二〇一五二八、一八九
- 代表者 岩田宗次郎  
株式會社岩井商店綿毛部  
大阪市東區北久太郎町三丁目  
電話 北濱 三四四一三四六、三八五
- 代表者 岩井勝次郎  
合名會社市田喜商店  
大阪市東區備後町三丁目  
電話 本町 一四七四一五
- 代表者 市田庄兵衛  
株式會社伊吹商店大阪支店  
大阪市東區本町三丁目  
電話 本町 八三七、八三八
- 代表者 伊吹平助  
稻西合名會社  
大阪市東區本町二丁目  
電話 本町 七二八一七三七
- 株式會社服部商店大阪支店

- 大阪市東區淡路町一丁目  
電話 北濱 二九七〇一九七、二二八
- 代表者 上田光三郎  
株式會社濱口商店  
大阪市東區本町四丁目  
電話 本町 一三二〇、一三二一
- 代表者 濱口俊介  
合資會社服部金商店  
大阪市東區備後町三丁目  
電話 本町 一一九一
- 代表者 服部金夫  
日本棉花株式會社  
大阪市北區中ノ島二丁目  
電話 本局 五八〇一四、四六〇、四六一
- 代表者 八木清太郎  
株式會社西澤八三郎商店  
大阪市東區備後町一丁目  
電話 本町 八八〇、八八一
- 代表者 西澤八三郎  
株式會社富永商店  
大阪市東區備後町二丁目  
電話 本町 一二二四一、一二二九
- 代表者 富永源治郎  
株式會社豐島商店  
大阪市東區本町二丁目  
電話 船場 二七七二一七八、四〇四
- 代表者 豐島久七  
株式會社戶田猶商店  
大阪市東區本町三丁目  
電話 本町 九四〇一九四二
- 代表者 戶田和七郎

- 東洋棉花株式會社  
大阪市東區高麗橋三丁目  
電話 北濱 三五六〇一三五六八、一
- 代表者 山崎一保  
豐崎商事株式會社  
大阪市東區南久太郎町二丁目  
電話 船場 一四九一十二
- 代表者 豐崎彦治郎  
株式會社千紳商店  
大阪市東區南本町四丁目  
電話 船場 三六三、三六四
- 代表者 野原彌三郎  
株式會社尾崎商店  
大阪市北區若松町二八  
電話 北濱 一六五四、七九六〇、二三
- 代表者 高田克治  
株式會社帶谷商店大阪出張所  
大阪市東區北久太郎町三丁目(三品ビルデ  
イック)
- 電話 船場 八八九
- 代表者 帶谷吉次郎  
和田哲夫商店  
大阪市東區南本町三丁目  
電話 船場 二四〇三、二四〇四
- 株式會社和井田商店  
大阪市東區本町三丁目  
電話 本町 一八〇〇一八〇三
- 代表者 森田健吉  
株式會社輪登商店  
大阪市東區伏見町四丁目  
電話 北濱 一二九一、五六九九、六一九五
- 代表者 小西善次

E 六

- 河崎助太郎商店  
大阪市東區備後町四丁目  
電話 本町 八〇、一三〇三
- 河合名會社  
大阪市東區本町四丁目  
電話 本町 九九八、九九九
- 代表者 河田松三  
株式會社河崎經吉商店  
大阪市東區南本町三丁目  
電話 船場 三六二〇、二七六七
- 合名會社大五商店  
大阪市東區安土町一丁目  
電話 本町 一七三、一八九〇一
- 代表者 大川龜吉  
株式會社竹村商店  
大阪市東區南本町一丁目  
電話 船場 五一五〇一三、五一一三
- 代表者 竹村清次郎  
株式會社竹中商店大阪支店  
大阪市東區北久太郎町一丁目  
電話 船場 二九〇〇一、二九〇七
- 代表者 竹中源助  
株式會社田附商店  
大阪市東區南本町二丁目  
電話 船場 三一〇〇一、三一〇七
- 代表者 田附政次郎  
株式會社田村駒商店輸出部  
大阪市東區安土町四丁目  
電話 本町 一四九二、一五七六
- 代表者 田村駒治郎  
瀧定合名會社大阪支店  
大阪市東區安土町二丁目

- 電話 本町 五二六一五三〇
- 代表者 瀧義郎  
合資會社高宮本店  
大阪市東區備後町一丁目  
電話 本町 一七一、一七三
- 代表者 高宮虎太郎  
合名會社高宮政商店  
大阪市東區本町一丁目  
電話 本町 一三四〇、一九七四
- 代表者 高宮政太郎  
合名會社高岡商店  
大阪市東區安土町四丁目  
電話 本町 九一三、九一四
- 代表者 高岡大司  
合資會社多田利商店  
大阪市東區本町三丁目  
電話 本町 一五三七
- 代表者 多田和三郎  
高潮合名會社大阪支店  
大阪市東區五町四丁目  
電話 北濱 二七八、一八二二、一八二五
- 代表者 高潮平治郎  
合名會社高木靜商店  
大阪市東區本町四丁目  
電話 本町 八二九、七二二
- 代表者 高木靜太郎  
合名會社中村尚商店  
大阪市東區五町三丁目  
電話 北濱 二七三二、五四二八、四七二二
- 代表者 中村尚造  
中山織布株式會社  
大阪市東區南本町二丁目  
電話 船場 四六三、三九一九、四〇

- 〇三、四九六七  
代表者 中山定次郎  
株式會社中田商店大阪出張所  
大阪市東區北久太郎町三丁目  
電話 船場 二九一九一、二〇、三二一三
- 代表者 中田與兵衛  
株式會社宇佐見商店  
大阪市東區谷町二丁目  
電話 東 一七五八、二五八二一三、
- 代表者 宇佐見金次郎  
野村園治商店  
大阪市東區南本町二丁目  
電話 船場 二二四九、一九六三
- 合名會社野呂克商店  
大阪市東區備後町四丁目  
電話 本町 一八〇一二、一八一〇
- 代表者 野呂克藏  
株式會社八木商店  
大阪市東區南久太郎町二丁目  
電話 船場 六一五一六二三
- 代表者 八木與三郎  
合名會社山作商店  
大阪市東區備後町三丁目  
電話 本町 九八二、九八三
- 代表者 山崎作次郎  
合資會社山本願彌太商店  
大阪市東區南久太郎町二丁目  
電話 船場 九七一九、一二六、二〇
- 株式會社山口商店  
大阪市東區備後町四丁目  
電話 本町 六八二一六八七
- 代表者 植木金松

全國棉花・綿糸布・人絹・毛糸商一覽

E 七







全國棉花・綿糸布・人絹・毛糸商一覽

- ◆株式會社 辻 久 商店  
大阪市東區北久太郎町四丁目  
電話 船場二〇〇四一五、二二三〇一三  
代表者 辻 信太郎 店
- ◆辻 市 商店  
大阪市東區北新町一丁目  
電話 東二〇一六、四八二四、六〇〇八  
代表者 辻 其之助 店
- ◆株式會社 長尾商店大阪支店  
大阪市東區本町三丁目  
電話 本町二六四、二六五  
代表者 長尾 傳藏 店
- ◆株式會社 中島新商店  
大阪市東區五町三丁目  
電話 北濱二七九〇一九一  
代表者 中島 新三 店
- ◆合名會社 奈良屋商店  
大阪市東區內本町橋詰町  
電話 東一〇七七八  
代表者 福井 幸 店
- ◆中 原 萬 五 郎  
大阪市東區五町五丁目  
電話 北濱二七八六  
代表者 中田 正一郎 店
- ◆合資會社 中田商店  
大阪市西區江戶堀南通三丁目  
電話 土一六三三、二六三三  
代表者 中田 正一郎 店
- ◆中 澤 銳 太郎 商店  
大阪市西區土佐堀船町  
電話 土二七五、一八一〇、五八〇六  
代表者 中田 正一郎 店
- ◆株式會社 茂 商店  
大阪市東區北久太郎町二丁目  
電話 船場七三〇、一〇四八

- ◆代表者 田 中 三 郎 店  
大阪市東區備後町三丁目  
電話 本町四六五  
代表者 田 中 兼 一 店
- ◆合資會社 丸 兼 商店  
大阪市東區本町一丁目  
電話 本町七五  
代表者 田 中 兼 一 店
- ◆合名會社 丸 嘉 商店  
大阪市東區五町三丁目  
電話 北濱一〇九  
代表者 水野 俊治 店
- ◆合名會社 萬 谷 商店  
大阪市東區橫堀一丁目  
電話 北濱一七四〇、二一五七、三三〇九  
代表者 萬谷 久右衛門 店
- ◆株式會社 丸 星 商店  
大阪市東區備後町二丁目  
電話 本町八二四、八二五  
代表者 上林 久吉 店
- ◆株式會社 丸 友 商店  
大阪市東區備後町三丁目  
電話 本町一〇六一二  
代表者 杉 本 嘉次 店
- ◆合資會社 丸 池 商店  
大阪市東區淡路町一丁目  
電話 北濱二四九三、六三三二  
代表者 小林 松治 店
- ◆合資會社 丸 池 商店  
大阪市東區淡路町四丁目  
電話 北濱一二二、二三三二  
代表者 谷 英太郎 店

E 一〇

- ◆株式會社 小林洋行  
大阪市東區安土町四丁目  
電話 本町一七六〇一六一、一一九六  
代表者 小林 繁藏 店
- ◆郡 商店  
大阪市東區淡路町三丁目  
電話 北濱八五五、八五六  
代表者 郡 清之助 店
- ◆合名會社 輝理商店大阪出張所  
大阪市北區中ノ島二(江商ビル)  
電話 北濱四六八五、四六八六  
代表者 大橋 理一郎 店
- ◆株式會社 有馬洋行大阪支店  
大阪市東區伏見町五丁目  
電話 北濱二〇二九  
代表者 星 多 久 店
- ◆合名會社 藤生仙商店  
大阪市東區南本町三丁目  
電話 船場六八  
代表者 藤生 仙三郎 店
- ◆株式會社 藤野商店  
大阪市東區本町四丁目  
電話 本町二四八、一七五五  
代表者 藤野 慶治 店
- ◆株式會社 青木商店  
大阪市東區本町一丁目  
電話 本町八一、一八八二  
代表者 青木 興吉 店
- ◆合名會社 阿部慶商店  
大阪市東區南久寶寺町三丁目  
電話 船場一三三九、二五二〇  
代表者 阿部 慶之助 店
- ◆株式會社 愛知物産組大阪出張所  
大阪市東區南久太郎町二丁目

- ◆電話 船場 三六二八  
代表者 關 本 英作 店
- ◆合名會社 佐久間商店  
大阪市東區備後町三丁目  
電話 本町一五四八、一七〇六  
代表者 佐久間 收 店
- ◆合名會社 佐久間商店大阪支店  
大阪市東區北久太郎町三丁目  
電話 船場三七九六、一七〇九  
代表者 佐久間 俊吉 店
- ◆合資會社 三起 商店  
大阪市東區安土町三丁目  
電話 本町七九〇、一五二八  
代表者 藤井 利三郎 店
- ◆株式會社 三都屋商店  
大阪市東區安土町三丁目  
電話 本町一〇一〇、一〇一一  
代表者 宮地 繁一 店
- ◆光 安 恒 助 商店  
大阪市東區北久太郎町三丁目  
電話 船場一三三一、一三三二  
代表者 宮地 繁一 店
- ◆株式會社 三湊 商店  
大阪市東區安土町三丁目  
電話 本町一四四一  
代表者 湊 圓二郎 店
- ◆三井物産株式會社 大阪支店  
大阪市北區中ノ島三丁目  
電話 土八三〇〇一三九  
代表者 沼 田 孝 造 店
- ◆宮 地 商店  
大阪市東區備後町二丁目  
電話 本町一五一二  
代表者 宮 地 喜 一 店
- ◆芝 田 宗 七 商店  
大阪市東區本町三丁目

- ◆大阪市東區五町四丁目  
電話 北濱一二二七  
代表者 北濱 平 松 商店
- ◆株式會社 平 松 商店  
大阪市東區五町三丁目  
電話 北濱二九三七、五五九四  
代表者 久 吉 商店
- ◆廣 瀨 商店  
大阪市東區五町三丁目  
電話 本町一四〇一  
代表者 廣瀨 久 吉 商店
- ◆廣島燃糸商會大阪出張所  
大阪市東區南久太郎町二丁目  
電話 船場一九四五、一六  
代表者 千 葉 順 一 店
- ◆樋 口 商店  
大阪市東區北久太郎町二丁目  
電話 船場一七〇八、一七六七  
代表者 樋口 彌三郎 店
- ◆合名會社 森田嘉商店  
大阪市南區末吉橋通二丁目  
電話 船場二五七、一六二七  
代表者 森田 嘉太郎 店
- ◆森 和 商店  
大阪市東區備後町四丁目  
電話 本町一八七五、一七八三  
代表者 森 重 裕 店
- ◆昭 和 花 株式會社  
大阪市北區中ノ島二(江商ビル)  
電話 北濱六一二五、一五九  
代表者 尼 崎 芳 雄 店
- ◆鈴 木 清 三 郎 店  
大阪市南區順慶町通二丁目  
電話 船場九四二、九四三  
代表者 須 田 德 商店
- ◆合名會社 須田德商店  
大阪市東區本町三丁目

- ◆電話 本町二九〇、二九一、一三〇五  
代表者 須 田 德 二 郎 店
- ◆合資會社 杉本商店  
大阪市南久寶寺町二丁目  
電話 船場九二八、五一三五  
代表者 杉本 太治 店
- ◆泉 一 商店  
大阪府泉南郡八木村大字大町三六五  
代表者 泉 一 商店
- ◆春 木 商店  
大阪府泉北郡南松尾村大字春木  
代表者 春 木 友治 店
- ◆東 洋 帆 布 株式會社  
大阪府泉南郡春木町二五〇  
代表者 東 洋 帆 布 株式會社
- ◆中 華 織 物 合資會社  
名古屋市西區見玉町五三五  
代表者 華 織 物 合資會社
- ◆株式會社 三綿 商店  
名古屋市中區廣路町  
代表者 三綿 商店
- ◆大 北 織 物 合資會社  
大阪府泉南郡長瀬村  
代表者 大 北 織 物 合資會社
- ◆河 內 紡 織 株式會社  
大阪府南河內郡富田林町  
代表者 河 內 紡 織 株式會社
- ◆川 崎 綿 布 株式會社  
岸和田市沼町三三七  
代表者 川 崎 綿 布 株式會社
- ◆合名會社 金井喜商店  
濱松市板屋町二二三  
代表者 金 井 喜 三 郎 店

E 一一

全國棉花・綿糸布・人絹・毛糸商一覽



全國棉花・綿糸布・人絹・毛糸商一覽

- ◇河内屋織布合資會社  
愛知縣幡豆郡須賀村上須賀宮腰  
代表者 天野清平
- ◇兼松商會  
名古屋西區傳馬町四ノ一〇  
代表者 兼松銀之助
- ◇紙谷商事株式會社  
大阪府泉南郡八木村字大町  
代表者 紙谷義藏
- ◇好本織布工場  
大阪府泉北郡和泉町  
代表者 好本治一郎
- ◇玉川織布株式會社  
京都府綴喜郡井手村玉水  
代表者 宮本邦之助
- ◇田中織布工場  
大阪府泉北郡北松尾村內田  
代表者 田中廣光
- ◇中林綿布合資會社  
大阪府泉南郡熊取村大字紺屋一四七  
代表者 中林孫次郎
- ◇内海紡織株式會社  
和歌山県本町五丁目  
代表者 戸川濱男
- ◇熊取織物株式會社  
大阪府泉南郡熊取村大字五門第十二  
代表者 中川文造
- ◇久保惣織布工場  
大阪府泉北郡北松尾村大字內田  
代表者 久保惣太郎
- ◇黒鳥織布株式會社  
大阪府泉北郡和泉町  
代表者 好本宇三郎

- ◇合資會社山田商店  
愛知縣知多郡龜崎町大字乙川字內山九  
代表者 山田佐一
- ◇丸藤織物合資會社  
愛知縣寶飯郡蒲郡町大字小江字壹木  
代表者 小林藤吉
- ◇丸三織物工場  
大阪府泉北郡和泉町  
代表者 山本與亮
- ◇府中織物株式會社  
大阪府泉北郡國府村大字府中  
代表者 上山定吉
- ◇富士商會營業所  
濱松市海老塚町  
代表者 森本政太郎
- ◇株式會社近藤紡績所  
名古屋西區南區呼羅町字窪五ノ二  
代表者 永岡彌兵衛
- ◇天野矢太郎商店  
愛知縣知多郡半田町北大股  
代表者 天野矢太郎
- ◇笹川紡織株式會社  
三重縣松坂市窪田一〇八九  
代表者 尾崎三吉
- ◇中央染布工業所  
名古屋西區東區上飯田町  
代表者 幸村增吉
- ◇宮本物産合名會社  
名古屋西區傳馬町四ノ二〇  
代表者 大野市太郎
- ◇南織物株式會社  
大阪府泉南郡麻生郷村大字麻生中  
代表者 南六五郎

- ◇宮木織布合名會社  
名古屋市中區廣路町  
代表者 宮木利左衛門
- ◇宮田織布工場  
名古屋西區下關町二ノ七  
代表者 宮田義忠
- ◇自然田織布工場  
大阪府泉南郡自然田村  
代表者 山口勝藏
- ◇森梅織布工場  
愛知縣寶飯郡形原町大字形原字南森  
代表者 市川喜一郎
- ◇森菊織布工場  
愛知縣寶飯郡蒲郡町大字府相字松原  
代表者 市川保太郎
- ◇森田織布株式會社  
大阪府泉北郡國府村字府中  
代表者 森田菊三郎
- ◇泉陽紡織株式會社  
大阪府泉南郡北中通州大字中庄  
代表者 宇野亮一
- ◇合名會社杉本商店  
名古屋西區傳馬町五  
代表者 杉本辰一郎
- ◇鈴木織物工場  
愛知縣安城町  
代表者 鈴木福美
- ◇大竹合名會社  
愛知縣寶飯郡蒲郡町  
代表者 大竹合名會社
- ◇足立政一  
濱松市板屋町  
代表者 足立政一

(輸出綿糸布同業會)

- ◇伊藤忠商事株式會社  
大阪市東區安土町三丁目  
電話 本町 三五〇一三五三、四八〇  
一四八七
- ◇株式會社岩尾商店  
大阪市東區北久寶寺町二丁目  
電話 船場 一九一五一九一八
- ◇イリス商會大阪支店輸出部  
C.I.H.K. & Co. (獨)  
大阪市西區土佐堀通二丁目  
電話 土三三六一
- ◇株式會社半田綿行  
大阪市西區本町通二丁目  
電話 西四五一、四五二、四〇一四
- ◇株式會社服部商店  
名古屋東區區宮町一丁目  
電話(名古屋)東一一七一、一一二一、一一二九
- ◇日本棉花株式會社  
支店 大阪市東區淡路町一丁目  
電話 北濱 二九六九一一
- ◇日本棉花株式會社  
大阪市北區中之島二丁目  
電話 北濱 五八〇一五八四、四六〇  
一六、三三一七、二六六五

- ◇日商株式會社  
大阪市東區北濱五丁目  
電話 北濱 六一〇〇一六一〇八
- ◇日瑞貿易株式會社  
大阪市東區北濱四丁目  
電話 北濱 五〇七一五、二八二八
- ◇株式會社西松商店  
大阪市北區堂島濱通一丁目(堂島ビル)  
電話 北濱 四二五二八、四五二九
- ◇東洋棉花株式會社  
大阪市東區高麗橋三丁目  
電話 北濱 六一七八一九、一一二一〇
- ◇株式會社豐島商店  
大阪市東區南本町二丁目  
電話 船場 二七二二二七七八、二六七三、二三四三
- ◇株式會社兼松商店  
神戸市神戶區伊藤町  
電話 三宮 二二〇一三
- ◇加藤合名會社  
神戸市神戶區北長狭通三丁目  
電話 三宮 五五三五、二五〇〇
- ◇株式會社竹中商店大阪支店  
大阪市東區北久太郎町一丁目

- ◇株式會社竹村商店  
電話 船場 二九〇〇一、二九〇七
- ◇株式會社竹村商店  
大阪市東區南本町一丁目  
電話 船場 五一五〇一五五三、五  
一三、四八五三
- ◇瀧定合名會社大阪支店貿易部  
大阪市東區安土町三丁目  
電話 本町 五二六一五三〇
- ◇株式會社田附商店  
大阪市東區南本町二丁目  
電話 船場 三四七八、四六三五、三  
一〇〇一三二〇七
- ◇株式會社八木商店  
大阪市東區南久太郎町二丁目  
電話 船場 六一五一六二二
- ◇大同貿易株式會社  
神戸市神戶區浪花町  
電話 三宮 一三三〇
- ◇株式會社丸永商店  
大阪市東區南久太郎町二丁目  
電話 船場 一四〇一四八、一四八二、一  
五七七、二一四九、二一五〇、  
四四三六四四三七、三三八四
- ◇又株式會社  
大阪市東區南久太郎町二丁目  
電話 船場 三七〇一、三七〇二、一  
七〇一、一七〇六

全國棉花・綿糸布・人絹・毛糸商一覽



全國棉花・綿糸布・人絹・毛糸商一覽

- 代表者 阿部市太郎 株式會社  
大阪市北區中之島二丁目  
電話北濱 二四〇一、二四二、一二七七、  
一二七八、三九六〇、三九六一、  
五二四二、五二四四
- 代表者 野瀬七郎平 株式會社  
東京市日本橋區室町二丁目  
電話日本橋 二二五〇、二二七〇
- 代表者 井上治兵衛 株式會社  
大阪市北區中之島三丁目  
電話土 八三〇〇、八三〇九
- 代表者 三井物產株式會社  
大阪市南區安堂寺橋通三丁目  
電話船場 五七一、五七二、二六〇九、二六  
一〇、三一八三、三一八四、三八  
〇〇、三八〇三、三八四一、三八  
八四、三八八二、三八八五
- 代表者 上野福三郎 株式會社  
大阪市北區中之島二丁目(江商ビル)  
電話北濱 六一二五、六一二九、四五〇九  
四八一
- 代表者 杉本信一 株式會社  
大阪市西區上佐船場  
電話土佐船 六八〇一、六八二、六一九六、  
六一九七
- 代表者 上松悅郎 株式會社  
東京市日本橋區堀留町一丁目  
電話 茅場町 二一八一、一八七、四三
- 代表者 岩崎 株式會社  
東京市日本橋區大傳馬町一丁目  
電話 茅場町 二〇〇六、一八、五五二、  
二一四〇、九八〇、九八一
- 代表者 源 株式會社  
東京市日本橋區小舟町二丁目  
電話 茅場町 四四〇〇、四四〇一、  
五四一八
- 代表者 東洋棉花株式會社東京支店  
東京市日本橋區堀留町一丁目  
電話 茅場町 四一七五、六〇九〇
- 代表者 合資會社野口商店東京出張所  
東京市日本橋區新川二丁目  
電話京橋 九五八、二九一、七三九六
- 代表者 株式會社八木商店東京出張所  
東京市日本橋區小網町一丁目  
電話 茅場町 四八一五、二五二五
- 代表者 合資會社藤野商店  
東京市日本橋區芳町二丁目  
電話 茅場町 四八三五、一三三七
- 代表者 齊藤辨之助 商店  
東京市日本橋區小舟町二丁目  
電話 茅場町 五八〇一、五八八一
- 代表者 株式會社日比谷商店  
東京市日本橋區堀留町一丁目  
電話 茅場町 三二一、一八、〇五  
〇八九、五四六〇
- 代表者 伊藤忠商事株式會社東京支店  
東京市日本橋區堀留町一丁目  
電話 茅場町 二一八一、四三八八、九
- 代表者 東洋棉花株式會社東京支店  
東京市日本橋區堀留町一丁目  
電話 茅場町 四一七五、六〇九〇
- 代表者 株式會社岩崎本商店  
東京市日本橋區本町一丁目  
電話 日本橋 一三二一、一七
- 代表者 株式會社八木商店東京出張所  
東京市日本橋區小網町一丁目  
電話 茅場町 四八一五、二五二五
- 代表者 北村 次郎 商店  
東京市日本橋區人形町三丁目  
電話 茅場町 〇〇九六、一七
- 代表者 株式會社日比谷商店  
東京市日本橋區堀留町一丁目  
電話 茅場町 三二一、一八
- 代表者 伊藤忠商事株式會社  
大阪市東區安土町二丁目  
電話 岩田 商社 株式會社  
大阪市東區北久太郎町三丁目  
電話 株式會社岩田常商店  
大阪市東區北久太郎町二丁目  
電話 井上 商事 株式會社  
大阪市東區安土町三丁目  
電話 服部 金夫 商店  
大阪市東區備後町三丁目  
電話 服部 喜一 商店  
大阪市東區淡路町四丁目  
電話 日本 棉花 株式會社  
大阪市北區中之島二丁目

E 一四

人絹商ノ部

- 代表者 見和 三郎 株式會社  
大阪市東區南本町二丁目二〇
- 代表者 株式會社日比谷商店大阪支店  
大阪市西區上佐船場
- 代表者 株式會社森林商店  
一宮市本町通七丁目
- 代表者 鈴木 清三郎 商店  
大阪市南區船場二丁目
- 代表者 北川 米太郎 商店  
大阪市北區堂島濱通一丁目
- 代表者 三菱商事株式會社大阪支店  
大阪市南區安堂寺橋通三丁目
- 代表者 株式會社岩井商店  
大阪市東區北濱四丁目  
電話 北濱 自三四四至三四六
- 代表者 岩田 商事 株式會社  
大阪市東區北久太郎町三丁目  
電話 船場 自五二〇至五二八
- 代表者 伊藤忠商事株式會社  
大阪市東區安土町二丁目  
電話 本町 自四八一至四八九
- 代表者 石原 政一 商店  
大阪市北區伊勢町  
電話 北 二七六五
- 代表者 生野 辰次郎 商店  
大阪市東區南久寶寺町三丁目  
電話 船場 一六四五、一三三五

毛糸商ノ部 (大阪毛糸業組合)

- 代表者 見和 三郎 株式會社  
大阪市東區南本町二丁目二〇
- 代表者 株式會社日比谷商店大阪支店  
大阪市西區上佐船場
- 代表者 株式會社森林商店  
一宮市本町通七丁目
- 代表者 鈴木 清三郎 商店  
大阪市南區船場二丁目
- 代表者 北川 米太郎 商店  
大阪市北區堂島濱通一丁目
- 代表者 三菱商事株式會社大阪支店  
大阪市南區安堂寺橋通三丁目
- 代表者 株式會社岩井商店  
大阪市東區北濱四丁目  
電話 北濱 自三四四至三四六
- 代表者 岩田 商事 株式會社  
大阪市東區北久太郎町三丁目  
電話 船場 自五二〇至五二八
- 代表者 伊藤忠商事株式會社  
大阪市東區安土町二丁目  
電話 本町 自四八一至四八九
- 代表者 石原 政一 商店  
大阪市北區伊勢町  
電話 北 二七六五
- 代表者 生野 辰次郎 商店  
大阪市東區南久寶寺町三丁目  
電話 船場 一六四五、一三三五

全國棉花・綿糸布・人絹・毛糸商一覽

- 代表者 日商株式會社  
大阪市東區北濱五丁目
- 代表者 株式會社豐島商店  
大阪市東區本町二丁目
- 代表者 株式會社時實商店  
大阪市東區備後町一丁目
- 代表者 東洋棉花株式會社船場出張員  
大阪市東區南久太郎町二丁目
- 代表者 合名會社遠山商店名古屋支店  
名古屋市中區下長町
- 代表者 合名會社藤理商店大阪出張所  
大阪市北區中之島二丁目(江商ビル)
- 代表者 株式會社奧村商店  
神戸市神戶區海岸通五(商船ビル)
- 代表者 株式會社開田商店大阪出張所  
大阪市東區淡路町三丁目
- 代表者 株式會社川佐商店  
京都市上京區大宮通元警願寺下ル
- 代表者 合名會社川德糸店大阪出張所  
大阪市東區北久太郎町三丁目
- 代表者 川 潮 三郎 商店  
大阪市西區北通二丁目
- 代表者 合名會社高橋商店  
大阪市東區本町二丁目
- 代表者 株式會社田附商店  
大阪市東區南本町二丁目
- 代表者 株式會社竹中商店大阪支店  
大阪市東區北久太郎町一丁目
- 代表者 大長商店長岡寛次郎  
大阪市北區堂島濱通一丁目
- 代表者 塚 島 合名會社  
名古屋市中區宮町一丁目
- 代表者 株式會社辻久商店  
大阪市東區南久太郎町二丁目
- 代表者 株式會社中島新商店  
大阪市東區五町三丁目
- 代表者 株式會社宇佐見商店  
大阪市東區谷町二丁目
- 代表者 山 作 商店  
大阪市東區備後町三丁目
- 代表者 株式會社八木商店  
大阪市東區南久太郎町二丁目
- 代表者 合資會社茂商  
大阪市東區北久太郎町二丁目
- 代表者 株式會社丸紅商店大阪支店  
大阪市東區本町二丁目
- 代表者 又 一 株式會社  
大阪市東區南久太郎町二丁目
- 代表者 株式會社丸永商店  
大阪市東區南久太郎町二丁目
- 代表者 合名會社增井商店大阪出張所  
大阪市東區淡路町三丁目
- 代表者 株式會社藤井商店  
大阪市西區阿波座上通一丁目
- 代表者 江 商 株式會社  
大阪市北區中之島二丁目
- 代表者 合名會社佐久間商店大阪支店  
大阪市東區北久太郎町二丁目
- 代表者 三井物產株式會社大阪支店  
大阪市北區中之島二丁目
- 代表者 廣島燃糸商會大阪出張所  
大阪市東區南久太郎町二丁目



全國棉花・綿糸布・人絹・毛糸商一覽

- ◇猪崎商會 大阪東區淡路町二丁目 電話北濱二二八六
- ◇西田敏三郎商店 大阪西區京町堀上通三丁目 電話土佐堀三五三六
- ◇日商株式會社 大阪東區北濱五丁目 電話北濱六一〇〇
- ◇株式會社豐島商店 大阪東區南木町二丁目 電話船場二七二二、⑦二六七三
- ◇河崎助太郎商店 大阪東區備後町四丁目 電話本町八〇〇
- ◇河越三郎商店 大阪東區本町五丁目 電話本町一〇七一、一〇七二、一〇七三
- ◇株式會社兼松商店大阪出張所 大阪東區今橋三丁目 電話北濱三五八〇、三五八一、三五八二
- ◇株式會社吉川商店 大阪西區京町堀通一丁目 電話土佐堀一四四
- ◇瀧定合名會社大阪支店貿易部 大阪東區安土町二丁目 電話本町自五二六至五三〇
- ◇高島屋飯田株式會社大阪支店 大阪東區橋堀一丁目 電話北濱二二一〇
- ◇高木清三商店 大阪東區五町五丁目 電話北濱三八〇九

- ◇立川藤市商店 大阪北區曾根崎永樂町 電話北濱一五八八
- ◇田中龍吉商店 大阪北區榎屋町 電話北濱三五五二
- ◇株式會社竹中商店大阪支店 大阪東區北久太郎町一丁目 電話船場自二九〇〇至二九〇七
- ◇株式會社田附商店 大阪東區南木町二丁目 電話船場三一〇〇、③三四七八
- ◇株式會社田村駒商店 大阪東區安土町四丁目 電話本町一三三三
- ◇株式會社辻久商店 大阪東區北久太郎町四丁目 電話船場二〇〇四、二三三〇④
- ◇株式會社宇佐見商店 大阪東區谷町三丁目 電話東二五八二、一七五七、三一三、三三六
- ◇合名會社野呂克商店 大阪東區備後町四丁目 電話本町一八〇〇、一八一〇
- ◇岡村良造商店 大阪北區空町二丁目 電話船堀川四六一、四六二
- ◇栗田作次郎商店 大阪北區此花町二丁目 電話船堀川二〇七〇
- ◇山口恒一商店 大阪北區木幡町

- ◇合名會社山作商店 大阪東區備後町三丁目 電話本町九八二
- ◇株式會社八木商店 大阪東區南久太郎町二丁目 電話船場六一五④、六二〇③
- ◇株式會社丸紅商店大阪支店 大阪東區本町二丁目 電話本町自一四六一至一四六四
- ◇株式會社松本商店 大阪東區五町四丁目 電話北濱三八三七
- ◇株式會社松本商店 大阪東區備後町四丁目 電話本町六七
- ◇牧野幹二郎商店 大阪西區阿波座中通一丁目 電話新町一〇四六、八三七
- ◇前田廣治商店 大阪北區曾根崎中一丁目 電話北濱五〇六、七〇八
- ◇福田金藏商店 大阪東區淡路町三丁目 電話北濱二九二六
- ◇藤枝健次郎商店 大阪東區道修町四丁目 電話北濱五二六八
- ◇藤田定次郎商店 大阪西區京町堀上通一丁目 電話土佐堀七九一〇、七九一一
- ◇株式會社藤井商店 大阪西區阿波座上通一丁目

- ◇藤橋進次郎商店 電話新町九五二
- ◇近藤富貴三商店 大阪東區平野町三丁目 電話本局五九六
- ◇株式會社安宅商會 大阪北區本幡町 電話北濱四九〇九、四四〇八
- ◇北川與大阪支店 大阪東區今橋五丁目 電話北濱自一五〇九至一五一二
- ◇清永良市商店 大阪西區朝上通二丁目 電話土佐堀四九七二、五二六七、六六五七
- ◇三井物產株式會社大阪支店 大阪北區中之島三丁目 電話土佐堀八三二〇③
- ◇株式會社芝川商店 大阪東區高麗橋三丁目 電話北濱自四六〇〇至四六〇五
- ◇志賀達商會 大阪東區淀川區南濱町一丁目 電話北濱二六九五
- ◇株式會社平松商店 大阪東區伏見町五丁目 電話北濱八三三五
- ◇平野屋商店 大阪東區南久寶寺町三丁目 電話船場五〇一
- ◇廣海商會 大阪北區中之島二丁目

- ◇久田久之助商店 電話北濱二三六
  - ◇住山英之亮商店 大阪北區伊勢町 電話北濱一九九九、二三四六 (專屬仲立業者)
  - ◇石部正五郎 大阪東區淀川區豐里菅原町一五七
  - ◇伊勢谷誠四郎 大阪東區港區古川町二〇
  - ◇河內秀行 大阪東區豐能郡豐中町櫻塚九二四ノ一
  - ◇櫻原兵士良 大阪東區住吉區田邊四ノ町五ノ三六
  - ◇吉田三郎 大阪西區鶴北通二ノ二七
  - ◇田中泰幹 大阪東區浪速區西關谷町二ノ九
  - ◇辻本春義 大阪南區田島町一二
- (東京洋毛糸同業組合)
- 第一部會員
- ◇伊藤忠商事株式會社東京支店 東京市日本橋區堀留町一丁目一三
  - ◇伊勢屋秀三郎 東京市日本橋區小傳馬町二丁目四 電話浪花①一七九八

- ◇株式會社岩井商店東京支店 東京市豐町區丸之内三丁目四(有樂ビル内) 電話丸之内④四二一九
- ◇株式會社岩崎商店 東京市日本橋區大傳馬町一丁目一ノ一 電話茅場町②二〇〇六、一八
- ◇株式會社西田嘉兵衛商店 東京市日本橋區橋山町七ノ一 電話浪花②二六一一、四
- ◇四部博三 東京市日本橋區濱町二丁目七九 電話茅場町⑤五七二五、五五七七
- ◇合資會社堀越毛糸店 東京市本所區石原町一丁目四四 電話墨田⑤二二二八
- ◇土井彦一 東京市豐町區元園町一丁目三五 電話九段④四三四、六六五
- ◇德地秀信 東京市本所區東兩國三丁目三 電話本所③三五二三
- ◇渡邊平八郎 東京市日本橋區堀留町一丁目四 電話茅場町⑥五二三四
- ◇株式會社兼松商店東京支店 東京市丸之内二丁目二(丸之内ビル四階) 電話丸之内①一三三〇、一二三三
- ◇數野豐吉 東京市日本橋區久松町一四 電話浪花②三三九八
- ◇合名會社高柳商店 東京市日本橋區大傳馬町一丁目四

全國棉花・綿糸布・人絹・毛糸商一覽



- 高島屋飯田株式會社毛糸部  
東京市京橋區銀座四丁目一  
電話 京橋 二二二一五
- 中平 隆太郎  
東京市日本橋區兩國二八ノ二  
電話 浪花 二二九五
- 中杉 商事株式會社  
東京市神田區松枝町三八  
電話 浪花 五二四、一六七五
- 上野 男  
東京市日本橋區堀留町一丁目一  
電話 茅場町 五一五二
- 株式會社 野田 糸店  
東京市淺草區駒形町一丁目一  
電話 淺草 二八〇〇一
- 株式會社 丸紅商店東京支店  
東京市日本橋區富澤町五ノ八  
電話 浪花 三一七一七
- 株式會社 松本商店東京支店  
東京市日本橋區小網町二丁目五  
電話 茅場町 五八〇八一九
- 合名會社 萬久支店  
東京市日本橋區橋町三ノ五  
電話 浪花 五〇九六
- 株式會社 藤井商店東京出張所  
東京市日本橋區堀留町一丁目八  
電話 茅場町 六一〇〇一
- 合資會社 藤野 商店  
東京市日本橋區芳町二丁目五  
電話 茅場町 四八三五七
- 合名會社 越惣 商店  
東京市本郷區木郷三丁目一ノ一

- 合名會社 越前屋多崎商店  
東京市京橋區京橋一丁目二  
電話 京橋 三六六一二、一三六七
- 株式會社 安宅商會東京支店  
東京市麩町區丸之内二丁目六(八重洲ビル  
内)  
電話 丸ノ内 二八一―五
- 荒井 良助  
東京市下谷區御徒町三丁目八五  
電話 下谷 七四一六
- 合名會社 安藤藤助商店  
東京市神田區東神田一〇ノ六  
電話 浪花 六七二、四六三六
- 坂田 三治郎  
東京市本所區龜澤町一丁目八  
電話 本所 二〇〇一
- 北川 伊三郎  
東京市本所區石原町一丁目二三  
電話 墨田 一六四一
- 三井物産株式會社 橫濱支店毛類掛  
橫濱市中區日本大通一四  
電話 橫濱本局 五四三一
- 志賀 賢治  
東京市本所區東兩國二丁目七  
電話 本所 三三四四
- 株式會社 平松商店東京出張所  
東京市日本橋區兩國五〇ノ一  
電話 浪花 六七七、三三四一
- 森 兼吉 商店出張所  
東京市日本橋區大傳馬町三丁目八  
電話 浪花 二二七五

- 村 義三  
東京市本所區東兩國二丁目五  
電話 本所 一六四一、二〇九四、一四〇九
- 第二部 會 員  
金羊會(指定仲立人會)  
岩崎 清四郎  
(營業所)東京市日本橋區本町四丁目二ノ一  
(住所)千葉縣市川町市川新田二二七
- 和田 直  
東京市本所區石原町一丁目五二  
電話 墨田 三六三
- 園部 謙太郎  
東京市日本橋區馬喰町四丁目一七  
電話 浪花 二三八〇
- 中川 市勝  
東京市品川區大井瀧王子町四四九四
- 古 望兵衛  
東京市日本橋區村松町四八  
電話 浪花 四九五七
- 水野 兵三  
東京市日本橋區橋町五ノ八
- 島田 清藏  
東京市目黒區自由ヶ丘二六五
- 鈴木 敬吉  
東京市世田ヶ谷區北深澤四丁目五六七
- 鈴木 木弘  
東京市本所區龜澤町二丁目二ノ二
- 書記 藤川 彦次郎  
東京市日本橋區本町四丁目二ノ一  
東京羊毛毛糸同業組合事務所  
電話 茅場町 五〇二九、三九五七

(名古屋毛糸業組合)

- 一部 組合 員  
株式會社 安宅商會名古屋支店  
名古屋市中區新柳町六丁目(住友ビル五〇  
九號室)  
電話 本局 二六七、六一七(專用)  
二一九(住友ビル)
- 早川 糸店  
一宮市本町通一丁目三八  
電話 一宮 三五、六九三
- 平井 延伊 商店  
名古屋市中區新榮町二丁目二  
電話 中 二八四六
- 株式會社 平松商店名古屋出張所  
名古屋市中區桶屋町一六  
電話 本局 七五、七六、四四八〇  
津島詰所 愛知縣海部郡津島町驛前  
電話 津島 三八三  
一宮詰所 一宮 上木町  
電話 一宮 一二九
- 伊藤商事株式會社名古屋支店  
名古屋市中區新柳町六丁目三ノ一  
(住友ビル三階)  
電話 本局 自三一五一至三一五五、二九  
三八(毛糸專用)、二九五六、自三四五〇  
至三四五一、二一九一(住友ビル)
- 株式會社 兼松商店名古屋出張所  
名古屋市中區新柳町六丁目三ノ一(住友ビ  
ル内)  
電話 本局 二二四七、二二四九、  
二一九一(住友ビル)
- 河越三郎商店名古屋出張所  
名古屋市中區新柳町三丁目一

- 小石川 二三三、二三四三  
四〇五七
- 合名會社 越前屋多崎商店  
東京市京橋區京橋一丁目二  
電話 京橋 三六六一二、一三六七
- 株式會社 安宅商會東京支店  
東京市麩町區丸之内二丁目六(八重洲ビル  
内)  
電話 丸ノ内 二八一―五
- 荒井 良助  
東京市下谷區御徒町三丁目八五  
電話 下谷 七四一六
- 合名會社 安藤藤助商店  
東京市神田區東神田一〇ノ六  
電話 浪花 六七二、四六三六
- 坂田 三治郎  
東京市本所區龜澤町一丁目八  
電話 本所 二〇〇一
- 北川 伊三郎  
東京市本所區石原町一丁目二三  
電話 墨田 一六四一
- 三井物産株式會社 橫濱支店毛類掛  
橫濱市中區日本大通一四  
電話 橫濱本局 五四三一
- 志賀 賢治  
東京市本所區東兩國二丁目七  
電話 本所 三三四四
- 株式會社 平松商店東京出張所  
東京市日本橋區兩國五〇ノ一  
電話 浪花 六七七、三三四一
- 森 兼吉 商店出張所  
東京市日本橋區大傳馬町三丁目八  
電話 浪花 二二七五
- 電 話 本局 三三七四、一五  
一宮出張所 一宮 東八幡町二丁目三  
電話 一宮 八五三、八四〇
- 小島 太左 工門 支店  
名古屋市中區下關町三丁目  
電話 本局 一六四六、二二七、三〇二七  
小島大左衛門本店 一宮 上木町通四丁目  
電話 一宮 二六、二七
- 株式會社 丸紅商店大阪支店  
名古屋市中區新柳町九丁目一二  
電話 本局 一二四三、一四、三二一三  
一宮出張所 一宮 宮町二丁目  
電話 一宮 九一、九一五
- 丸吉絹糸株式會社  
名古屋市中區中ノ町二丁目  
電話 本局 一四五〇、三五五〇  
丸吉絹糸株式會社 一宮 傳馬通三丁目一  
六  
電話 一宮 四、四八四
- 株式會社 松本商店名古屋支店  
名古屋市中區鐵砲町二丁目二六  
電話 中 八一〇、三四六六
- 三菱商事株式會社名古屋支店  
名古屋市中區南長島町一丁目四  
電話 本局 二一八一、六八五、六八六
- 三井物産株式會社名古屋支店  
名古屋市中區新柳町二ノ四  
電話 西 代表二五〇〇、五五〇二  
(毛類掛專用)
- 株式會社 森林 商店  
一宮市本町通七丁目一六  
電話 一宮 五、一二四、三〇、一〇  
五二、二七八(毛糸專用)
- 名古屋支店 名古屋市中區下長者町三丁目

- 電 話 本局 一六二一、一六二二
- 萩原 啓助 商店  
名古屋市中區伊倉町一丁目四  
電話 本局 二〇六三
- 鈴木 善七 商店  
名古屋市中區下長者町四丁目一九  
電話 本局 一六三〇、一三、市外專  
用六一六
- 高島屋飯田株式會社名古屋出張所  
名古屋市中區新柳町六丁目三  
(住友ビル四階四九號室)  
電話 本局 一〇一三四、二一九  
一(住友ビル)
- 遠山孝三商店名古屋支店  
名古屋市中區下長者町二丁目  
電話 本局 自二一〇一至二一〇六  
三七七九(毛糸專用)、一六五二  
(夜間專用)市外專用東二  
遠山孝三商店 愛知縣海部郡津島町米之座  
電話 津島 一〇、二五、一二五  
一宮出張所 一宮市長員町三丁目  
電話 一宮 一三九〇
- 株式會社 山一商店名古屋支店  
名古屋市中區島田町四丁目三  
電話 本局 代表三一〇一、四一八五(夜  
間專用)市外專用本局六四及六五  
株式會社 山一商店 一宮市本町通二丁目  
電話 一宮 一〇、四五二、一三一六
- 二部 組合 員  
天 春 敬治 商店  
一宮市花川町三五  
電話 一宮 六四八、一二六一







準品質一定の番手を持つた綿糸といふものを定めて、是れを唯一の目的として取引する事になつてゐるの指すのであります。尤も其標準品質番手を具體的に捉へ易くする爲めに、それを具體的に代表するものとして一定銘柄番手の綿糸が指されてあります。例へば、大阪三品取引所に就て申しますならば、東洋紡の金魚左捻番手が其標準品質番手を具體的に代表するものと指定されて居ります。尤もそうかと言つて三品取引の目的物は金魚二〇そのものではないのであります。金魚二〇に依つて代表されてゐる標準品質の二十手の綿糸であると考えべきものであります。従つて、受渡に當つては、賣方は一定範囲のものならば如何なる銘柄の甘手の綿糸を渡してもよい事になつて居り、そして標準品質との價値の差は豫め取引所で定められた格差に依つて決済される仕組になつてゐるのであります。尙ほ綿糸の定期取引の事に就ては第七講で詳細に申述べる事になつて居りますが、要するに、綿糸定期相場は、定期市場に於ける標準物の取引相場である點に特色を持つてゐるのであります。従つて、綿糸定期相場は只單に當月二百二十八圓、先限二百二十五圓といふ様に受渡

月と相場のみが唱へられて、銘柄は何れとも示されないのであります。今試みに八月十日の三品取引所の最終取引（後場大引）の綿糸定期相場を左に掲げてみませう。

常月限	二二八圓一〇
九月限	二二七圓一〇
十月限	二二五圓三〇
十一月限	二二五圓三〇
十二月限	二二五圓七〇
先月限	二二五圓二〇
先月限	二二五圓一〇

次に、綿糸の實物相場であります。これは綿糸の實物市場で建つ綿糸相場であります。茲で實物市場と申しまして、定期取引所の様に一定の建物を限つての市場ではありませぬので、綿糸の取引が行はれてゐる或る範圍の地域を漠然と指すのであります。例へば、大阪市場とか名古屋市場とか云ふ様なものであります。綿糸の實物といふのは、銘柄番手が具體的に定つた綿糸を言ふのであります。例へば、鶴鹿十六手、郡山廿手、雫子四十二手然といふ様なのは實物であります。つまり綿糸の實物相場は實物市場で具體的な銘柄番手の綿糸の取引から建

つ相場でありまして八月十日の鶴鹿十六手の相場は九月渡して二二八圓、郡山廿手の九月渡の相場は二二二圓、雫子四十二手の九月渡の相場は二二五圓だといふ様に唱へられるのであります。恁ふいふ點で、標準物の取引相場である綿糸定期相場と異なる特色を持つてゐるのであります。實物といふ言葉の代はりに現物といふ言葉が用ひられます。否寧ろ現物、現物市場、現物相場といふ方が一般的な用語であると言つた方が良く、かと思ひます。併し現物と申しますと、現に倉庫、工場、店頭其他に直ちに受渡しを行ひ得る状態に在る綿糸のみを指す言葉の様に解せられ易い危険がありますので、私は特に實物といふ言葉を用ひる事に致して居ります。綿糸の實物といひ現物とは申しましても、元來、定期の標準物に對する言葉でありまして、必ずしも、直ちに受渡し得る状態にある所謂スホツトのみを指すものではありませんので、定期の標準物でなくして、具體的な銘柄番手の綿糸が取引の對象となりました場合、その受渡月が何ヶ月先であつても、矢張りそれは實物或は現物の取引であります。此點は充分注意してお考へを願ひ度いと存じます。（紡績界より）

## チーズ染色機械及ワインダー

平野榮祐商店



ユニバーサル No.50 ワインダー



ユニバーサル No.90 ワインダー

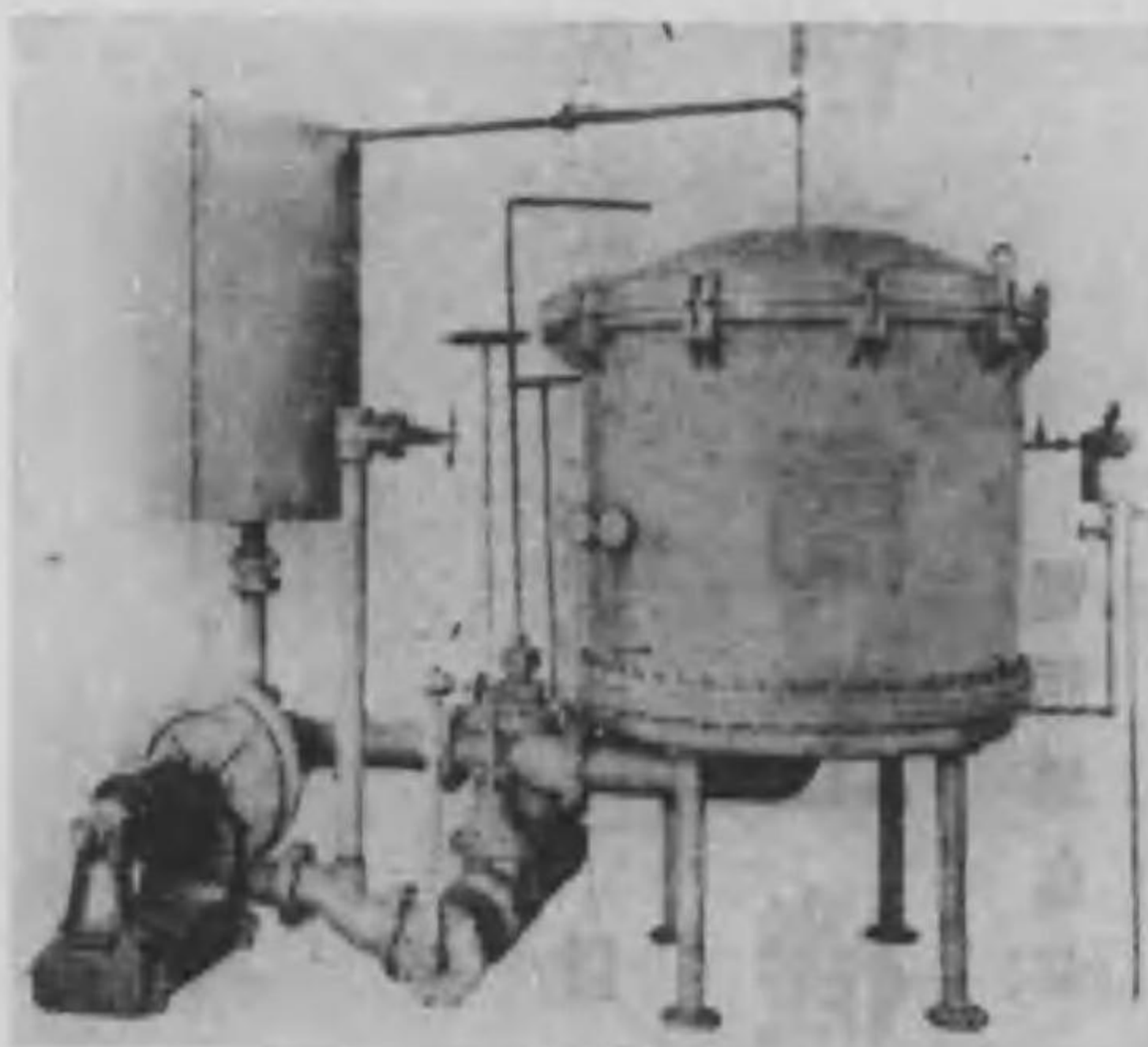

チーズ染色機械

### 營業品目

- ユニバーサルワインダー附屬品一式
- シユワイターワインダー附屬品一式
- セーラーワインダー附屬品一式
- チーズ染色機及附屬品一式
- 玉巻機・駒巻機 其他

大阪市西淀川区浦江北三丁目二〇  
 (但シ阪神電鐵北大阪線大仁工業試験所前下車西ノ辻南入)

直輸出入商 **平野榮祐商店**

電話福島(45)三二八八番





# 紡織機械附屬品

専門製作

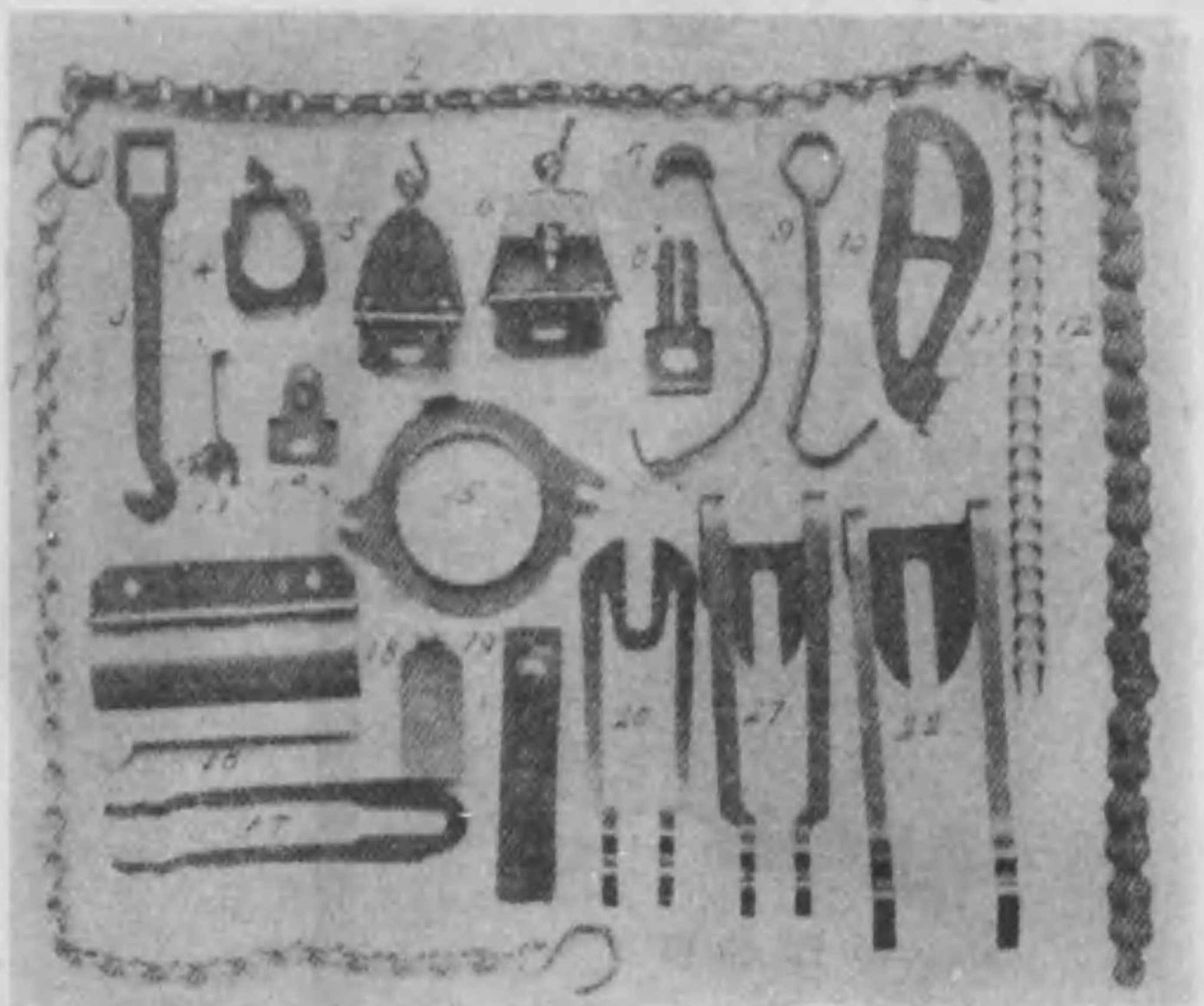

壽  
工  
作  
所

品質優良  
品類一式  
プリンター  
用カパー  
スチエ道  
織種チ  
紡各各系諸其  
製品種目  
納期確守

## 壽 工 作 所

大阪市港區壽町三丁目一六  
電話西六四七九番

並三五

伊藤商工機械部

並三四

### 製造品目

人絹、毛糸用  
特許織機、燃糸機  
特許染色用機械  
特許平紐製造機  
特許特殊粘液用ポンプ  
特殊乾燥機  
熱風乾燥機  
排送風機  
特許重油機  
人絹用スピンニングボット  
紡織用各種木管木工品  
リグナムバイター  
(コックボード)



## 伊藤商工機械部

營業所 大阪市此花區上福島南二丁目一三二番地

鐵工場 電話福島(45) 一一五四 一一七七 番番  
大阪此花區上福島南二丁目二〇〇  
大阪港區市岡町一丁目  
靜岡縣島田町  
靜岡縣外淵洲  
木工場



織物機械用品の權威

京都 十日會 西陣

京都西陣元誓願寺大宮入 電話西陣三五九番

(イロハ順)

- |                            |                               |                            |  |                              |  |   |   |
|----------------------------|-------------------------------|----------------------------|--|------------------------------|--|---|---|
| 及紋織機用品<br>及附屬品專門           | 紋織機                           | 專門製作                       | 紋織機用針類   | 金篋及綜統                        | 式織機及綜統                                     | 紋織機及裝置                                  | 金篋及綜統                                   |
| 遊免製作所                      | 青木製作所                         | 藤田兄弟商舖                     | 藤田兄弟商舖   | 鐫木機料店                        | 林末吉商店                                      | 乾鐵工所                                    | 伊澤機料店                                   |
| 京都市西陣五辻千本西<br>電話(4)西陣六七〇二番 | 京都市西陣上立賣淨福寺東入<br>電話(4)西陣三三八〇番 | 京都市西陣四二一〇番<br>電話(4)西陣四二一〇番 | 京都市西陣上立賣堀川東<br>電話(4)西陣一〇九番<br>外電受(1)電話KANAKAOSAI,<br>KYOTO | 京都市西陣堀川今出川上ル<br>電話(4)西陣六八四九番 | 京都市西陣元誓願寺大宮西<br>電話(4)西陣三七九五番<br>振替大阪八四〇九九番 | 京都市西陣北猪熊町<br>電話(4)西陣一三三八〇番<br>振替大阪五三九四番 | 京都市西陣北猪熊町<br>電話(4)西陣一三三八〇番<br>振替大阪五三九四番 |

京都西陣十日會

並 三七



製作品目

各社人造絹糸用エボナイト  
陸海軍及鐵道船舶用エボナイト  
レントゲン醫學用エボナイト  
板、棒、各サイズ  
特種丸棒(六吋迄)  
各種エボナイト型物一式

御用會社絹人各

青木エボナイト製造所

東京市向島區吾嬬町西九丁目六七  
電話墨田(四)二六一八番

青木エボナイト製造所

並 三六







先づ一應の御照會を



織布切斷器 (A型 No. 115)

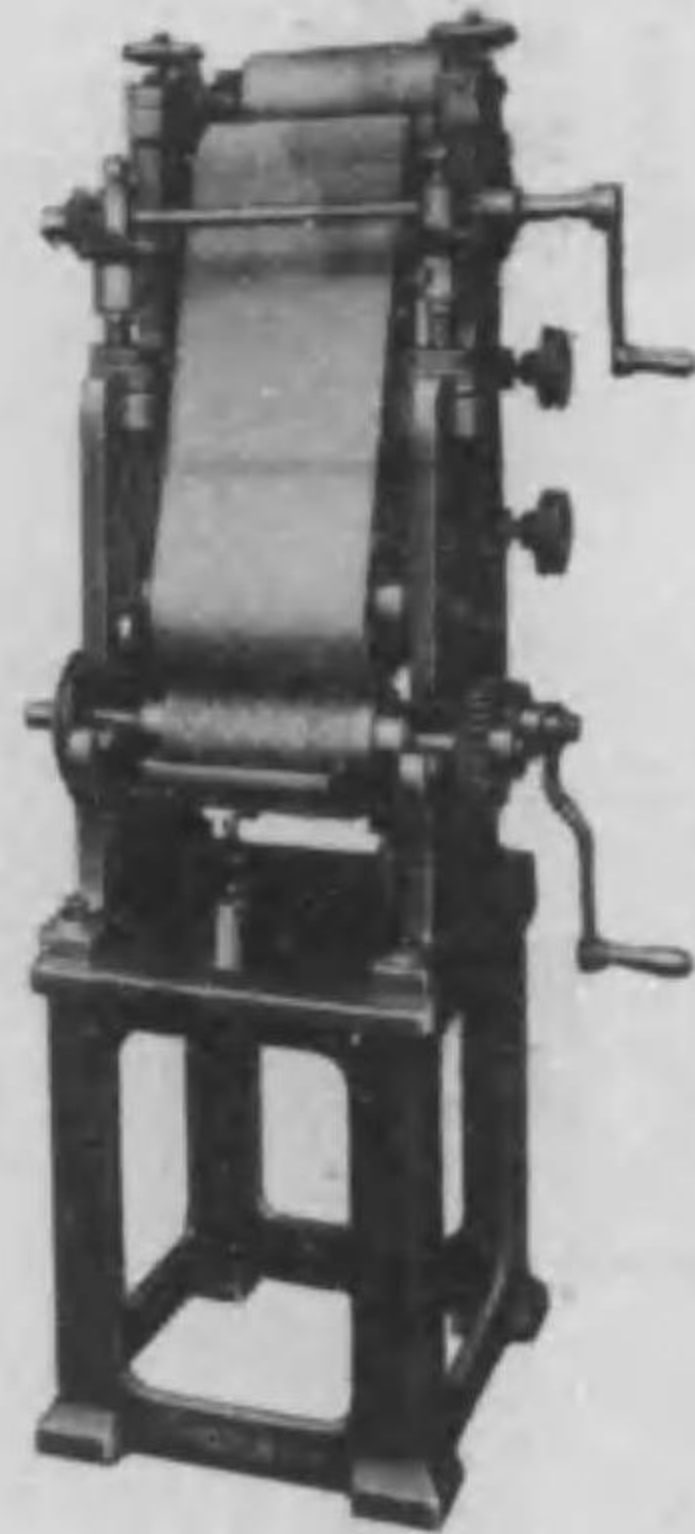

染色試驗用捺染機  
No. 114

染色試驗用重湯煎器



理化學器械 醫化學藥品  
分析用器具 染織用藥品  
染色用諸機械器具製作

大阪市北區中之島常安町三十八番地  
但シ大阪帝大理學部西牛丁

大久保藥品器械舖

電話土佐堀(44) 四八二一  
五七〇一  
五七〇一  
五七〇一  
加工場 市内東淀川區本庄町



蒸熱器  
(染色用)  
B型 No. 106

(目錄呈上)

最新式特許鈴木式三重釜

海陸軍 諸官省 各學校 御用品  
各紡織會社及工場 病院

●煮炊釜界の王者

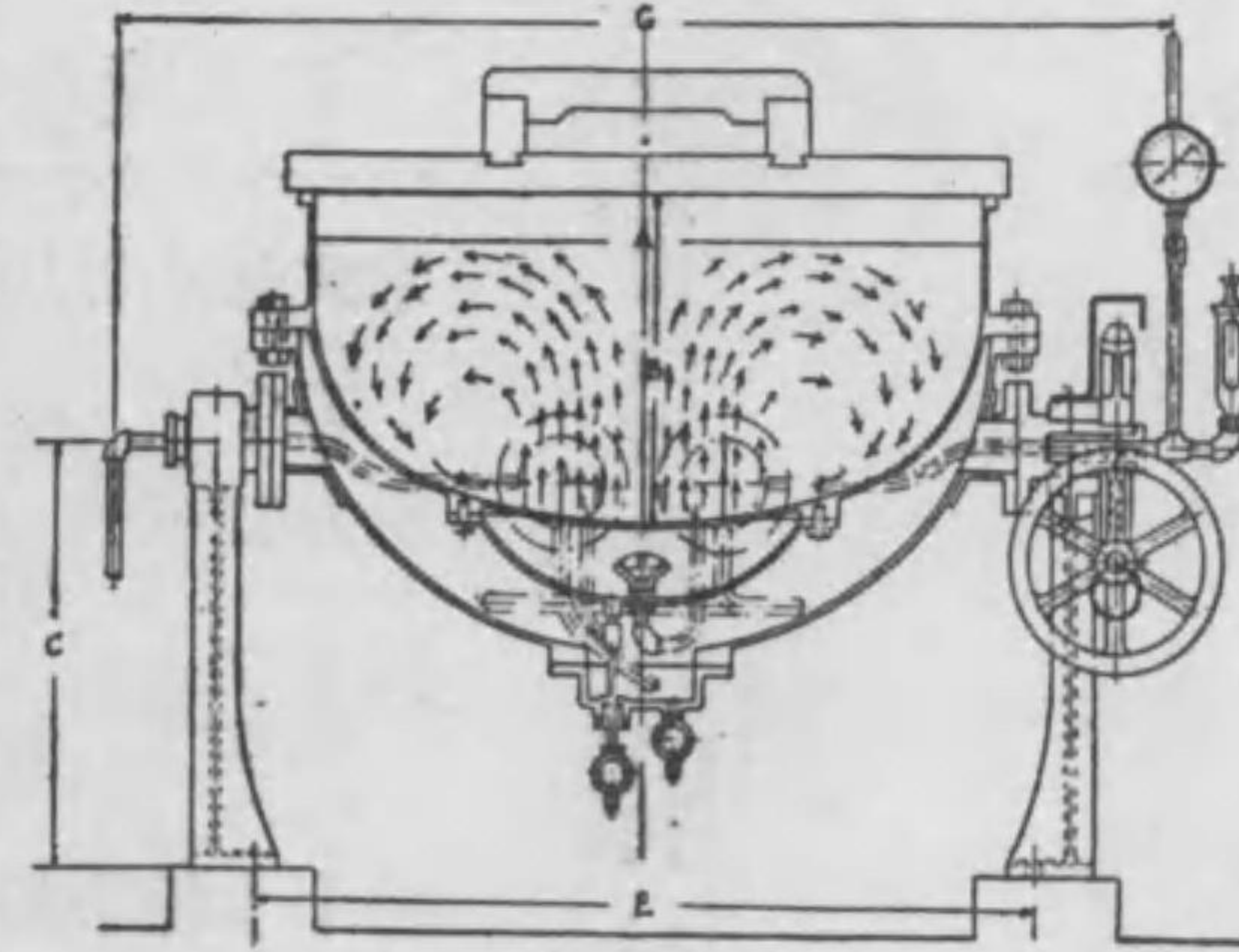

●特許鈴木式に御注意

創業三十年の永き経験と研究とに依りて生まれたる最新式特許鈴木式三重釜は他の追隨を許さざる特徴を有し最も經濟的最も理想的の優秀品なり

營業種目

厨房綜合設備設計及請負	特許鈴木式魚燒器	型錄贈呈
特許鈴木式二重釜	" " 湯吞沸器	
" " 三重式	" " 食器洗淨器	
" " 食器消毒器	其他厨房設備一式製造販賣	

型錄贈呈

鈴木式厨房設備  
製造發賣元

鈴木商店營業部

東京市京橋區銀座西三丁目三番地

電話京橋三二六五番・三二六六番



各 種 工 業 用

若 山 普 拉 斯 特

製 作 所

大 阪 市 北 區 岩 井 町 二 丁 目

電 話 堀 川 五 二 一 番

紡 織 機 械 及 附 屬 品

直 輸 出 入 商



勝 田 商 店

大 阪 市 西 區 江 戶 堀 北 通 五 丁 目 三 三

電 話 土 佐 堀 二 三 九 六 番



鈴木繁治商店

並 四五



### 紡織機械用品販賣

日本工業株式會社名古屋出張所



## 鈴木繁治商店

名古屋市中區西脇町五四

(米穀取引所通)

電話南(6)三九六八番

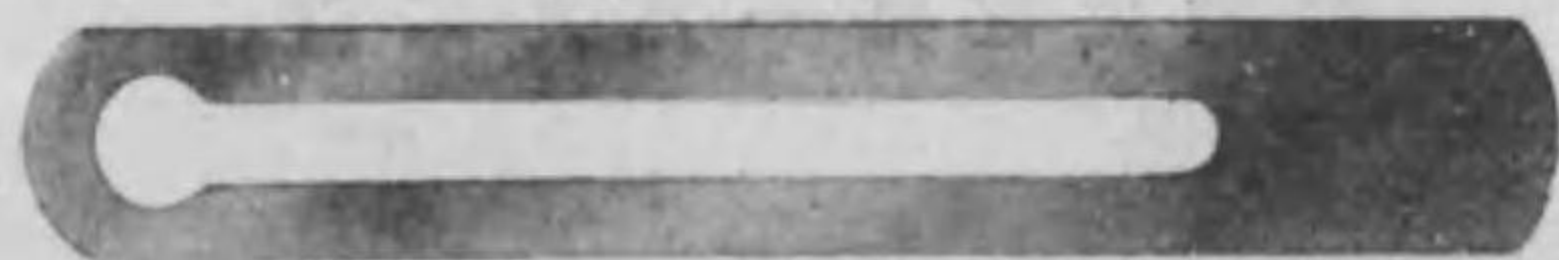

紡績・織物・諸機械用

## 各種スプリング

林スプリング製作所

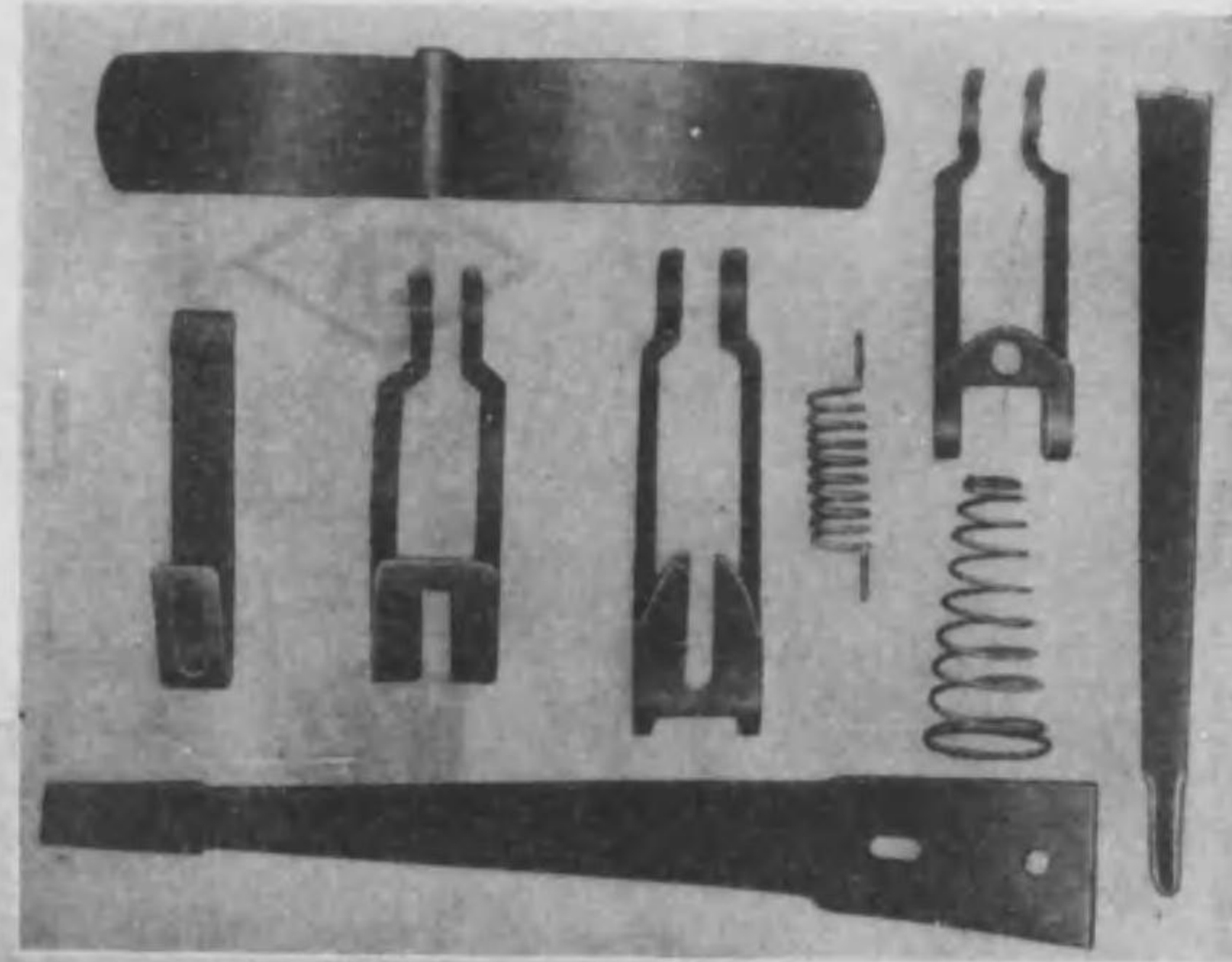

林スプリング製作所

材料嚴選・設備完全・技術卓越

各種スプリング専門製作

名古屋市南區池内町四十番地

## 林スプリング製作所

所主 林 傳次郎

電話南局(6)二六三八番

並 四四



# 優 秀 捻 鉸

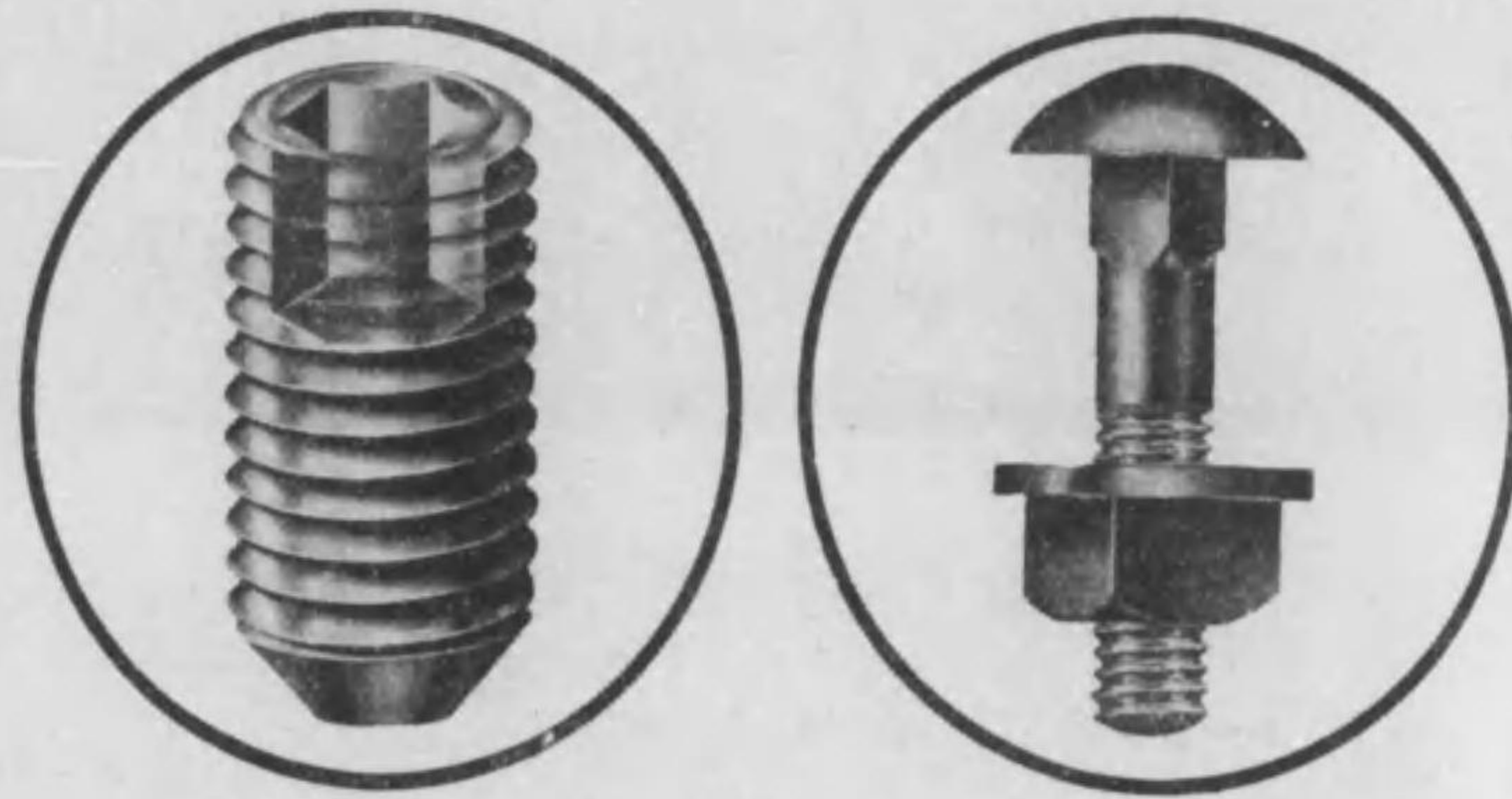

## 紡 織 機 螺 子 鉸

大阪市西區立賣堀北通七丁目

# 泉 商 店

電話新町(53)1 9 9番

振替口座大阪78101番

# 紡織機用硝子陶器類 人造絹糸用硝子

高壓用日之出印ゲージグラス

製 造

## 紡織機用硝子

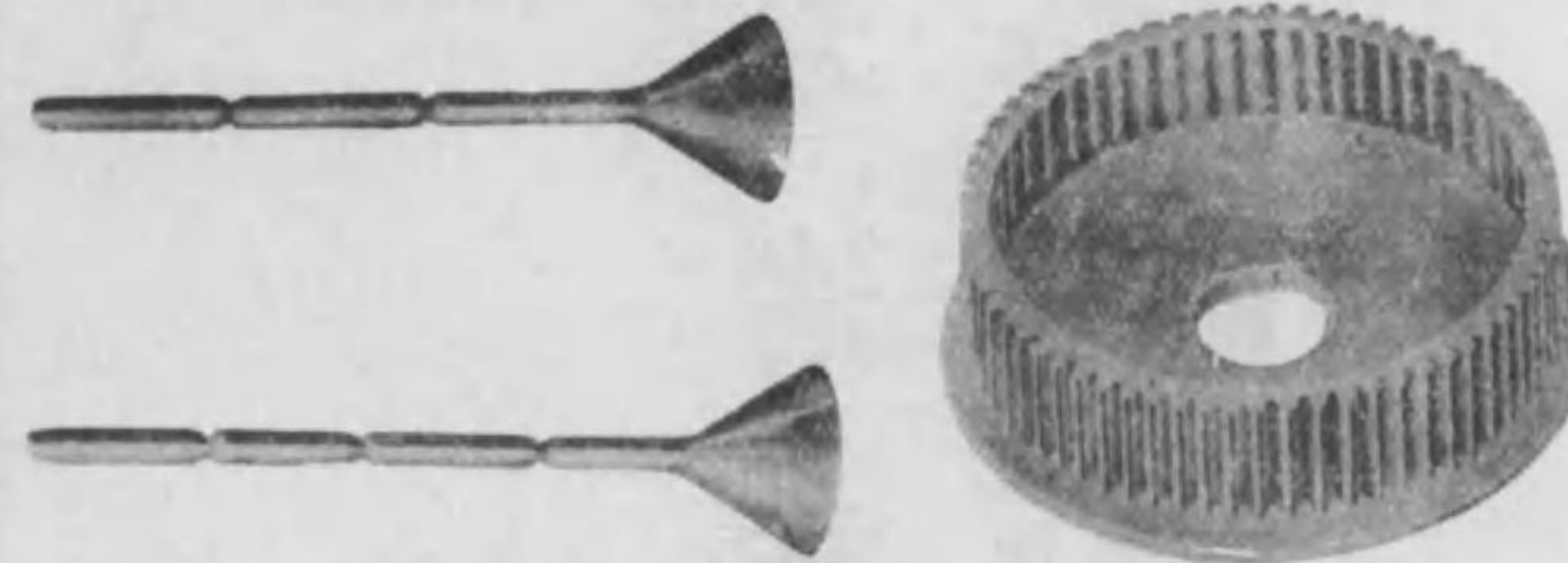

大阪市西區靱北通貳丁目壹番地

# 手 島 硝 子 製 作 所

電話土佐堀一九九二番



# 新版 織物雜考

東京工業大學學助教授

中原虎男 著

## 內容目次

- 一、織物の起源
- 二、織機の發達
- 三、アイヌの織機
- 四、蘭領東印度諸島の或織機
- 五、居坐機とその系統の織機
- 六、樂浪出土の裂地に就いて
- 七、古い時代の紡績
- 八、木綿の由來
- 九、木綿の變遷史
- 十、明治初年の綿糸紡績事業
- 十一、わたくり
- 十二、羊毛の由來
- 十三、千住製絨所の創設
- 十四、絹の由來
- 十五、麻の由來
- 十六、織物雜考
- 十七、雜 載
- 十八、流行漫語

四六版 四〇〇頁  
 布裝 美本  
 定價 金三圓  
 送料 十四錢



# 名機

## 製品種目

- I レヨン製造用全工程機械並に裝置
- II ステープルファイバー製造用全工程機械並に裝置
- III セロファン製造用全工程機械並に裝置 (全工場的设计施工)
- IV 化學工業用機械並に裝置
- V 羊毛工業用機械並に設備
- VI 染色整理工業用機械並に設備
- VII 諸工業用乾燥機並に附帶設備
- VIII 其他一般工業用特殊合金加工

合資會社

## 名機製作所

代表社員 加治慶之助

電話南⑥ { 1897(住宅)  
4245



全國各種織物加工會社工場一覽

(F)

特 許

高級經糸切斷運轉停止裝置

品質優秀——價格低廉

WARP STOP-MOTION APPARATUS

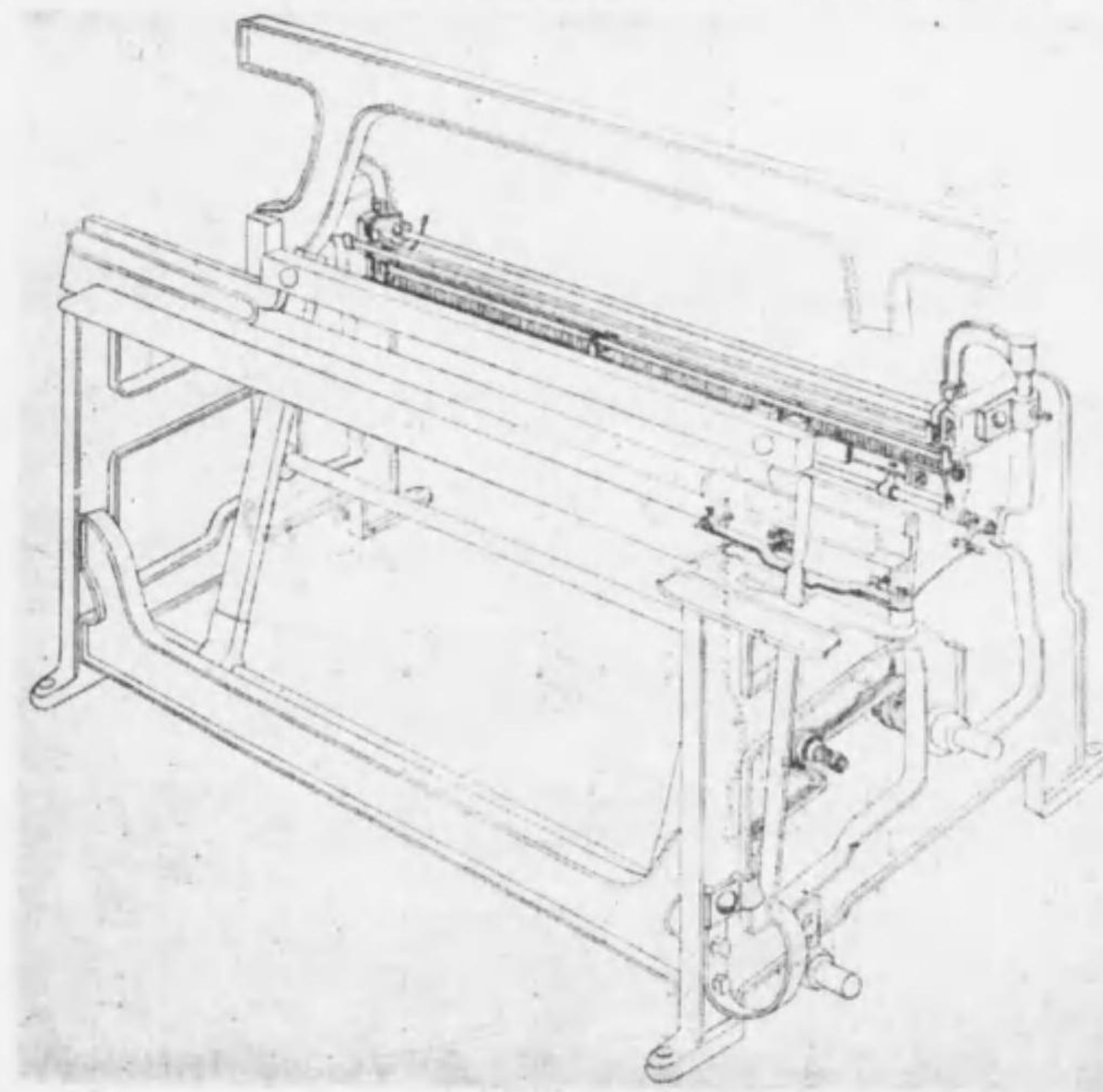

製作所 大石機械製作所

總代理店



遠江機料商會

濱松市銀座通り

電話 599—3271

遠江機料商會

特中二六















同 第二工場

所在地 愛知縣知多郡岡田町  
 製品名 粗布、天竺  
 織機臺數 豐田三巾九〇、豐田二巾一一〇  
 愛知輸出織物株式會社  
 所在地 愛知縣海部郡美和村  
 製品名 一般織物  
 創元立 大正八年  
 愛産織布合資會社  
 所在地 愛知縣海部郡前輪  
 織機臺數 豐田式四二吋 四八  
 同 豐田式七〇吋 一二二  
 朝日織布株式會社  
 所在地 大阪府南河内郡日根莊村  
 創元立 昭和二年  
 資本金 三〇〇、〇〇〇圓  
 職工數 男一三名、女五一名  
 製品名 天竺、細綾、金巾、粗布  
 織機臺數 豐田N式大巾 二二四  
 原動力機 重一三〇馬力  
 朝日織物株式會社  
 所在地 福井縣鯖江市上小路  
 創元立 大正十二年  
 資本金 二〇〇、〇〇〇圓  
 織機臺數 富士 絹  
 同 一三六  
 合資會社朝日織布工場  
 所在地 宇和島市朝日町  
 創元立 昭和四年  
 職工數 男二〇名、女八〇名

製品名 廣巾、綿布  
 織機臺數 松井式 一三三  
 原動力機 五馬力、瓦 六〇馬力  
 合資會社朝日製織所  
 所在地 大阪府南河内郡大草村  
 創元立 昭和五年  
 職工數 男一八名、女二名  
 製品名 數物  
 織機臺數 木製機二間巾二、同一間巾六  
 同 一間巾四、鐵製機一間巾二  
 原動力機 同一間巾三馬力

安藤梅吉工場  
 所在地 愛知縣知多郡岡田町  
 資本金 個人經營  
 職工數 男五八名、女二七二名  
 製品名 天竺、綾木綿、細布、粗布  
 織機臺數 豐田二巾四、二  
 原動力機 電二五〇馬力

同 第二工場  
 所在地 愛知縣知多郡八幡町  
 資本金 個人經營  
 職工數 男八〇名、女五四〇名  
 製品名 天竺、粗布、金巾  
 織機臺數 豐田二巾五、四、同三巾一四  
 同 四〇  
 原動力機 電一九六馬力、蒸 二〇〇馬力

安藤菊次郎  
 所在地 名古屋市中區千種町  
 創元立 明治十一年  
 職工數 男三〇名、女四九名  
 製品名 綿織物  
 織機臺數 電一〇〇馬力

F 二

安宅毛織株式會社  
 所在地 石川縣能美郡安宅町  
 創元立 大正九年  
 資本金 一〇〇、〇〇〇圓  
 職工數 男一三名、女四三名  
 製品名 服、裏地  
 織機臺數 坂本五〇、洋式機二 木本五  
 原動力機 電一〇五馬力  
 同 福井出張所  
 所在地 福井市江戶上町  
 製品名 雙人、紋  
 安達毛織合名會社  
 所在地 愛知縣河津郡津島町大字津島藤浜  
 創元立 昭和十年  
 資本金 一〇〇、〇〇〇圓  
 足利綿布株式會社  
 所在地 栃木縣足利郡御厨町  
 創元立 大正八年  
 資本金 一〇〇、〇〇〇圓  
 足利織物合資會社  
 所在地 足利市助戸一ノ一九  
 創元立 大正十四年  
 製品名 千香、縮  
 株式會社足米機業場  
 所在地 京都府竹野郡島津村  
 創元立 明治八年  
 職工數 男一五名、女六〇名  
 製品名 津田式三時五〇 其他四六  
 原動力機 重三二馬力、電 五馬力  
 青木工場  
 所在地 岐阜縣稻葉郡佐波村

創元立 昭和五年  
 職工數 男一〇人、女三五人  
 製品名 內、地、向  
 織機臺數 豐田小巾七五  
 原動力機 電二〇馬力  
 青山織布合資會社  
 所在地 愛知縣丹羽郡千秋村  
 創元立 昭和八年  
 製品名 絹織物  
 合資會社青塚毛織工場  
 所在地 愛知縣海部郡神守村  
 創元立 昭和六年  
 製品名 毛織物  
 合資會社赤座絹織工場  
 所在地 金澤市高岡町九二ノ七  
 創元立 大正四年  
 製品名 一般織物  
 阿江織布工場  
 所在地 兵庫縣加東郡澁野町  
 創元立 明治三十八年  
 資本金 一五〇、〇〇〇圓  
 職工數 男一三名、女六七名  
 製品名 ゼフツ、メグネス、キングム  
 織機臺數 名古屋鈴木平野一四八  
 原動力機 電五五馬力  
 阿江辰五郎織布工場  
 所在地 兵庫縣加東郡社町  
 創元立 兵庫縣加東郡社町  
 職工數 男二名、女一二名  
 製品名 ドビー、格子  
 原動力機 電五馬力  
 阿部株式會社  
 所在地 今治市大手通

創元立 大正二年  
 資本金 二〇〇、〇〇〇圓  
 職工數 男五一名、女二八六名  
 製品名 廣巾、綿布  
 織機臺數 松井式二三八、野上式一一  
 同 一七五  
 原動力機 電三一一馬力、蒸 一六五馬力  
 同 大阪支店  
 所在地 大阪府東區天町二丁目  
 秋山新太郎  
 所在地 愛知縣幡豆郡幡豆町  
 創元立 大正十年  
 職工數 男一名、女一名  
 製品名 絹織物  
 阿部合資會社  
 所在地 名古屋市中區伊倉町四丁目  
 創元立 大正九年  
 製品名 諸織物  
 秋田市太郎織布工場  
 所在地 兵庫縣加東郡加茂村北野  
 創元立 明治四十一年  
 職工數 男三五名、女八〇名  
 製品名 ゼフツ、平野、ビィ格子  
 織機臺數 豐田、平野一六八  
 原動力機 電五〇馬力  
 同 第二工場  
 所在地 兵庫縣加東郡加茂村北野  
 創元立 昭和二年  
 職工數 男六名、女七四名  
 製品名 綿三綾、ベツトクロス  
 織機臺數 豐田平野一二六  
 原動力機 電八〇馬力  
 秋田横沼織布工場

F 三

創元立 兵庫縣加東郡上福田村木梨  
 職工數 男八名、女五〇名  
 製品名 ギンガム  
 織機臺數 名古屋平野一〇〇  
 原動力機 電一七五馬力  
 同 第四工場  
 所在地 兵庫縣加東郡加茂村穗積  
 創元立 昭和四年  
 職工數 男三名、女一七名  
 製品名 綿、綾  
 織機臺數 豐田 六〇  
 原動力機 電一〇馬力  
 同 第五工場  
 所在地 兵庫縣加東郡加茂村北野  
 創元立 昭和四年  
 職工數 男四名、女三五名  
 製品名 綿三綾、キングム  
 織機臺數 名古屋鈴木、平野 八四  
 原動力機 電二〇馬力  
 秋田彌三郎織布工場  
 所在地 兵庫縣加東郡加茂村北野  
 創元立 昭和三年  
 職工數 男五名、女四二名  
 製品名 綿三綾、サロン  
 織機臺數 名古屋平野 五二  
 原動力機 電一五馬力  
 秋田織物合資會社  
 所在地 秋田市保戸野諏訪町  
 創元立 大正十年  
 製品名 綿織物  
 秋田タオル株式會社  
 所在地 秋田縣大曲町



創立 大正十一年  
 資本金 一五〇、〇〇〇圓  
 職工數 男四名 女一名  
 製品名 タオル 擦袋  
 織機臺數 鈴木二四  
 原動機 電一五馬力

天佐織物株式會社  
 所在地 足利市伊勢町(電一四五)  
 創立 大正五年  
 資本金 三五、〇〇〇圓  
 職工數 男一三名 女四五名  
 製品名 輸出絹織物、内地絹織物  
 織機臺數 大巾一、二、小巾三、二、六  
 原動機 製經機二、糸操器三、高速度管卷四

天榮織物株式會社  
 所在地 栃木縣足利郡毛野村  
 創立 大正五年  
 製品名 各種織物

會津機業株式會社  
 所在地 福島縣鹽川町八七八  
 創立 大正八年  
 資本金 一〇〇、〇〇〇圓

有松紋製造株式會社  
 所在地 愛知縣知多郡有松町  
 創立 大正八年  
 資本金 一〇〇、〇〇〇圓

網助製網株式會社  
 所在地 三重縣富田町  
 創立 大正八年  
 資本金 二〇〇、〇〇〇圓  
 職工數 男四五名 女三七〇名  
 製品名 漁網、其他諸網一切

織機臺數 蚊又編網機一五〇 本日同二〇〇  
 原動機 電三〇馬力

後月織物合資會社  
 所在地 岡山縣後月郡出部村  
 創立 大正元年  
 職工數 男五〇名 女八〇名  
 製品名 綿、小倉  
 織機臺數 野上大中二、豐田同一八八  
 原動機 電一〇〇馬力

東機業場  
 所在地 金澤市長土堀通二五ノ一  
 創立 明治四十五年  
 資本金 個人經營  
 職工數 男七名 女一二五名  
 織機臺數 一三五馬力

葵機業場  
 所在地 金澤市中本多町三番丁  
 創立 明治二十年  
 資本金 個人經營  
 職工數 男一八名 女一四〇名  
 製品名 輸出人絹織物  
 織機臺數 力織機一六〇 燃糸機二八〇〇 鐘  
 原動機 電四〇馬力

伴利毛織株式會社  
 所在地 愛知縣一宮市西島町三丁目二二  
 創立 昭和十年  
 資本金 一〇〇、〇〇〇圓  
 職工數 男一〇〇名 女四〇名  
 製品名 サージ類、ポリラー、ゼファー、背廣地、トンビ地等

織機臺數 總機二八 整理機二  
 原動機 電三馬力 蒸一〇馬力

備前織物株式會社  
 所在地 岡山市上伊福九四〇  
 創立 大正二年  
 資本金 六〇、〇〇〇圓  
 職工數 男四七名 女五〇〇名  
 製品名 綿織物、帆布、雲霧  
 織機臺數 織機五〇〇 燃糸九二〇〇 鐘  
 原動機 電三一五馬力

大阪出張所  
 所在地 大阪市東區瓦町三丁目  
 製品名 綿織物、帆布、雲霧

同 茶屋町工場  
 所在地 岡山縣茶屋町  
 創立 大正十四年  
 職工數 男二三名 女一六五名  
 製品名 綿織物、帆布、雲霧

同 三門工場  
 所在地 岡山市三門  
 織機臺數 四四吋市機一九三  
 原動機 電二四五馬力

同 鄉内工場  
 所在地 岡山縣兒島郡郷内村

備前商事株式會社  
 所在地 岡山縣兒島郡莊内村  
 創立 大正八年  
 職工數 男三一名 女四三名  
 製品名 袴、洋服、地  
 織機臺數 中村大三〇 重政小五〇  
 原動機 電五〇馬力 蒸八馬力

備前小倉織株式會社  
 所在地 岡山市本町通四丁目一六  
 創立 昭和三年  
 資本金 五〇〇、〇〇〇圓  
 製品名 學生服、廣巾織物

同 工場  
 所在地 岡山市巖井宮二〇九五  
 創立 昭和三年  
 職工數 男七五名 女七五〇名  
 製品名 學生服、廣巾織物  
 織機臺數 ジンガミシン五〇〇  
 原動機 裁斷機其他附屬機一切

備前雲齋合資會社  
 所在地 岡山縣兒島郡兒島町  
 創立 昭和八年  
 製品名 綿糸、綿布

備後織物興業株式會社  
 所在地 廣島市三篠町  
 創立 大正一四年  
 資本金 一〇〇、〇〇〇圓

備後織物合資會社  
 所在地 廣島縣深安郡御野村  
 職工數 男六名 女四三名  
 製品名 絹織物、木綿織物  
 織機臺數 豐田五三 松井二五  
 原動機 重二馬力

播州織布株式會社  
 所在地 兵庫縣加西郡北條町

番場織物合名會社  
 所在地 八王子市元橋山町  
 創立 大正八年

職工數 男一〇名 女三八名  
 製品名 内地輸出織物  
 織機臺數 森田六〇 須藤廣巾四六  
 原動機 重四六馬力

尾北織物合名會社  
 所在地 一宮市一宮西伏木  
 創立 昭和六年  
 製品名 一般織物

C 之部

茶德織物合名會社  
 所在地 愛知縣起町小信巾島  
 創立 大正十年  
 職工數 男三名 女一一  
 製品名 一般織物

千代田紡織株式會社  
 所在地 東京市足立區梅田町一六七九  
 創立 大正九年  
 資本金 二〇〇、〇〇〇圓  
 職工數 男一〇名 女四〇名  
 製品名 綿ズック、一般工業綿布  
 織機臺數 織機五〇  
 原動機 電一七馬力

千代田織物株式會社  
 所在地 豐島區西巢鴨町四丁目  
 創立 大正九年  
 資本金 一五〇、〇〇〇圓  
 職工數 男三〇名 女二〇  
 製品名 ネットタイ製織加工  
 織機臺數 三〇  
 原動機 電七馬力

千種龍吉郎織布工場  
 所在地 大阪府中河内郡大正村太田  
 職工數 男四名 女二〇名  
 製品名 綿、布

中外毛織株式會社  
 所在地 愛知縣中島郡起町  
 職工數 男二二名 女八一一名  
 製品名 七ル、服、地  
 織機臺數 大隅四市二〇 大洋二市八  
 原動機 電二七馬力

千代田リボン製織株式會社  
 所在地 東京市下谷區谷中初音町四丁目  
 創立 大正三年  
 資本金 一〇〇、〇〇〇圓

千代田メリヤス株式會社  
 所在地 東京市芝區白金臺町三丁目  
 創立 大正八年  
 資本金 二〇〇、〇〇〇圓  
 製品名 メリヤス

千歲綿布株式會社  
 所在地 大阪府泉南郡深日村  
 製品名 綿、布  
 織機臺數 人絹布織機 六〇

株式會社 逸見商店筑前屋工場  
 所在地 高松市昭和町二一六  
 創立 明治三十九年  
 資本金 五〇〇、〇〇〇圓  
 職工數 男八名 女三二名  
 製品名 製綿、製織



全國各種織物加工會社工場一覽 (C)

織機臺數 製綿機一 織機一三〇  
 原動機 電一五馬力  
**筑後織布株式會社**  
 所在地 福岡縣三浦郡西本田村  
 創 立 大正八年  
 製品名 一般織物  
 資本金 一〇〇,〇〇〇圓  
 職工數 男八名 女二一五名  
**中越製布株式會社**  
 所在地 富山縣東礪波郡出町  
 創 立 大正七年  
 資本金 四〇〇,〇〇〇圓  
 職工數 男四八名 女二一五名  
 製品名 麻織物  
 織機臺數 豐田式四四時 二五〇  
 同 同 同 同 同 同  
 原動機 電一五〇馬力  
**中越機業株式會社**  
 所在地 富山縣井波町  
 創 立 大正八年  
 資本金 一〇〇,〇〇〇圓  
**中央織布株式會社**  
 所在地 岡崎市能美町南屋敷  
 創 立 明治四四年  
 製品名 一般織物  
 織機臺數 中村小一三八  
 原動機 電二〇馬力  
**中央木綿株式會社**  
 所在地 愛知縣知多郡岡田町  
 創 立 昭和八年  
 資本金 一五〇,〇〇〇圓  
 製品名 綿糸 布  
**中華織物合資會社**

F 六

所在地 名古屋西區見玉町  
 創 立 大正六年  
 資本金 一五〇,〇〇〇圓  
**中外紡織株式會社**  
 所在地 東京市瀧野川區瀧野川町一五六〇  
 創 立 大正八年  
 資本金 三五〇,〇〇〇圓  
 職工數 男五九名 女一一二名  
 製品名 メリヤス織機一八〇 縫機八〇  
 織機臺數 其他三五  
 原動機 電一〇馬力  
**中外毛織株式會社**  
 所在地 宮市松井町三丁目  
 資本金 一〇〇,〇〇〇圓  
 製品名 着尺セイル、ネル、毛織服地  
 工場  
 所在地 愛知縣中島郡起町三條  
 創 立 大正十三年  
 職工數 男二三名 女八五名  
 製品名 着尺セイル、ネル、毛織服地  
 織機臺數 四巾織機二〇 二巾同三六  
 原動機 電二二五馬力  
**中京綿布株式會社**  
 所在地 名古屋市西區西江戶屋町二七  
 創 立 大正十一年  
 製品名 綿布 類  
**中國織物株式會社**  
 所在地 岡山縣後月郡西江原町七六三  
 創 立 大正六年  
 資本金 一〇五,〇〇〇圓  
 職工數 男三二名 女四八名  
 製品名 内外向小倉服地蚊帳

F 七

織機臺數 豐田廣市 七八  
 原動機 電三〇馬力  
**中國毛織株式會社**  
 所在地 福山市三吉町  
 創 立 大正十年  
 製品名 毛織物  
 織機臺數 中村一五  
**中國タオル株式會社**  
 所在地 廣島縣沼津郡草戸村  
 創 立 大正九年  
 職工數 男一〇名 女三五名  
 製品名 タオル  
 織機臺數 豐田 四八  
 原動機 電四馬力  
**中播綿業株式會社**  
 所在地 兵庫縣飾磨町  
**中豫織物株式會社**  
 所在地 松山市景町九一  
 創 立 大正十年  
 職工數 男五八名 女二七〇名  
 製品名 綿糸、其他  
 織機臺數 四九〇  
 原動機 電一三二馬力  
**朝鮮絹織株式會社**  
 所在地 朝鮮京城府崇仁洞  
 創 立 大正十二年  
 資本金 四〇,〇〇〇圓  
 職工數 男七名 女六〇名  
 製品名 鮮人向絹織物  
 織機臺數 津田牛木其他合計八〇餘臺  
 原動機 電七五馬力  
**朝鮮織物株式會社**  
 所在地 朝鮮京釜本線安養驛前

全國各種織物加工會社工場一覽 (C・D)

創 立 昭和七年  
 資本金 高井兵三郎  
 職工數 男一五〇名 女五五〇名  
 製品名 人絹及交織物製織及染色加工  
 織機臺數 染工加工機一四三八  
 原動機 受電二四〇キロ 電五七臺  
**朝鮮棉花株式會社**  
 所在地 朝鮮木浦府海岸通三丁目  
 創 立 大正十二年  
 資本金 二〇〇,〇〇〇圓  
 職工數 男一〇名 女六〇名  
 製品名 粗布  
 織機臺數 機一五八 其他附屬機械一式  
 原動機 汽八〇馬力  
**長生機業株式會社**  
 所在地 高知縣安藝郡四分村  
 創 立 大正十年  
 製品名 綿織物  
 織機臺數 給政一八時 三〇  
 原動機 汽五馬力  
**銚子織物株式會社**  
 所在地 千葉縣海上郡豐浦村  
 創 立 明治四十年  
 資本金 一〇〇,〇〇〇圓  
 職工數 男一三名 女六七名  
 製品名 襪  
 織機臺數 織機七五 其他六  
 原動機 電三〇馬力  
**D 之部**  
**第一織布合資會社**  
 所在地 岡山縣後月郡井原町

創 立 昭和二年  
 資本金 三一〇,〇〇〇圓  
 製品名 綿布  
**第二絹織株式會社**  
 所在地 米澤市字子町  
 創 立 昭和二年  
 資本金 一三〇,〇〇〇圓  
 製品名 絹  
**大日本コール天紡織株式會社**  
 所在地 東京市日本橋區本石町三ノ一三  
 創 立 大正十一年  
 資本金 二,五〇〇,〇〇〇圓  
 製品名 コール天プロック  
 工場  
 所在地 濱松市淺田町  
 創 立 大正十一年  
 職工數 男八名 女四一名  
 製品名 コール天プロック  
 織機臺數 豐田四四時 八八  
 原動機 電四〇馬力  
**大日本織物株式會社**  
 所在地 岡山市七日市  
 創 立 大正二年  
 資本金 一〇〇,〇〇〇圓  
 職工數 男一三名 女五〇名  
 製品名 帆布  
 原動機 電六〇馬力  
**大北織物合資會社**  
 所在地 大阪府泉南郡長瀬村  
 資本金 五〇,〇〇〇圓  
 職工數 男一二名 女七〇名  
 製品名 四綾六綾  
 原動機 原田式一二五

所在地 大阪府泉南郡南中通村樫井  
 創 立 大正八年  
 製品名 四綾ホプリン  
 織機臺數 原田式一四七  
 原動機 電七〇馬力  
**大昌織物株式會社**  
 所在地 朝鮮京城府冷洞  
 創 立 大正十三年  
 資本金 二五〇,〇〇〇圓  
 職工數 男一五名 女一一〇  
 製品名 鮮人向絹織物  
 織機臺數 津田牛木三〇 壽織五〇  
 原動機 電二〇馬力  
**大東織布株式會社**  
 所在地 桐生市宮本町  
 創 立 大正九年  
 資本金 四一五,〇〇〇圓  
 職工數 男一七名 女六五名  
 製品名 光輝線蚊帳地、麻織物  
 織機臺數 光輝線織機二五 豐田式小巾三五  
 原動機 電三三馬力  
**出町麻織物株式會社**  
 所在地 富山縣出町中神一三三四  
 創 立 大正七年  
 職工數 男一二名 女六五名  
 製品名 光輝線蚊帳地、麻織物  
 織機臺數 光輝線織機二五 豐田式小巾三五  
 原動機 電三三馬力  
**道明織布工場**  
 所在地 大阪府泉南郡能取村大久保  
 職工數 男一八名 女六八名  
 製品名 細布、細綾、タオル、整布  
 織機臺數 原田式三四時 六二 四五時 二〇  
 原動機 電一〇馬力







全國各種織物加工會社工場一覽(E)

織機臺數 豊田三市三六〇サイジング金丸一  
 原動力 電 四五馬力  
 所在地 兵庫縣多可郡西脇町  
 職工數 男 四名 女 二七名  
 製品名 綿三綾、サロン  
 織機臺數 平野 六八  
 資本第一工場  
 所在地 兵庫縣黒田庄村津方井  
 創 立 大正 六年  
 職工數 男 三名 女 二三名  
 製品名 ゼフツリ、綿三綾  
 織機臺數 平野三〇時  
 原動力 電 一八馬力  
 同 第二工場  
 所在地 兵庫縣黒田庄村津方井  
 創 立 昭和 七年  
 職工數 男 四名 女 三〇名  
 製品名 キンガム、デビー格子  
 織機臺數 平野三六時七  
 原動力 電 三五馬力  
 同 第三工場  
 所在地 兵庫縣黒田庄村津方井  
 創 立 昭和 九年  
 職工數 男 三名 女 二〇名  
 製品名 サロン、キンガム  
 織機臺數 平野三六時 四八  
 原動力 電 一五馬力  
 ふじや毛織株式會社  
 所在地 愛知縣中島郡起町  
 創 立 明治四十二年  
 資本金 一五〇、〇〇〇圓

F 一〇

職工數 男 二〇名 女 五〇名  
 製品名 高級毛織物、服地、セル  
 織機臺數 自工場四一六專屬工場四一五〇  
 原動力 電 二〇馬力  
 古谷織布工場  
 所在地 大阪府泉南郡上之郷村  
 創 立 昭和 四年  
 製品名 輸出綿布  
 古谷松之助  
 所在地 大阪府泉南郡貝塚町字名越  
 職工數 男 五名 女 二〇名  
 製品名 ホプリン、四ツ綾  
 織機臺數 名古屋 九六  
 原動力 電 六六馬力  
 古橋織布合名會社  
 所在地 名古屋南區八熊町  
 製品名 各種織物  
 織機臺數 東洋式二巾 一三〇  
 府中織物株式會社  
 所在地 大阪府泉北郡和泉町府中  
 創 立 大正 十一年  
 資本金 五〇〇、〇〇〇圓  
 職工數 男 四五名 女 五七名  
 製品名 織機 六八〇  
 原動力 電 三〇〇馬力  
 釜山織物工場  
 所在地 朝鮮慶尙南道東萊郡西釜田里  
 創 立 大正 十一年  
 製品名 麻 布  
 舟橋三郎  
 所在地 名古屋市中區南吳服町五ノ一九  
 職工數 女 六三名

F 一一

製品名 綿 毛 布  
 織機臺數 四五  
 伏原毛織合資會社  
 所在地 名古屋市東區舟付町二丁目  
 創 立 大正 十二年  
 資本金 三五〇、〇〇〇圓  
 職工數 男 二八名 女 八二名  
 製品名 毛織物  
 機臺數 ションヘル式九〇時四〇  
 原動力 電 六六馬力  
 伏原毛織合資會社工場  
 所在地 名古屋市東區船附町二丁目  
 創 立 大正 十二年  
 職工數 男 二〇名 女 一一〇名  
 製品名 毛織物  
 織機臺數 ションヘル式九〇時四〇  
 原動力 電 七〇馬力  
 藤本第一工場  
 所在地 兵庫縣多可郡黒田庄村  
 創 立 大正 六年  
 資本金 個人經營  
 職工數 男 二名 女 二二名  
 製品名 ゼフツア  
 織機臺數 平野式三〇時 六三  
 原動力 電 一八馬力  
 同 第二工場  
 所在地 兵庫縣多可郡黒田庄村  
 創 立 大正 十五年  
 資本金 個人經營

全國各種織物加工會社工場一覽(F)

職工數 男 三名 女 二四名  
 製品名 綿 綾  
 織機臺數 平野式三四時 六〇  
 原動力 電 一五馬力  
 同 第四工場  
 所在地 兵庫縣多可郡黒田庄村  
 創 立 昭和 七年  
 資本金 個人經營  
 職工數 男 四名 女 三六名  
 製品名 サロン  
 織機臺數 平野式三六時 七一  
 原動力 電 三五馬力  
 合資會社福井絹織工場  
 所在地 愛知縣渥美郡神戶村  
 創 立 昭和 六年  
 製品名 絹織物  
 福岡シル株式會社  
 所在地 大阪府東淀川區十三西之町  
 創 立 明治 四十年  
 資本金 六〇〇、〇〇〇圓  
 職工數 男 四〇名 女 二二二名  
 製品名 羽二重、縮緬、絹織物  
 織機臺數 力織機六〇外ニ準備機  
 原動力 電 八〇馬力  
 同 二本松工場  
 所在地 福島縣二本松町  
 創 立 明治 四十年  
 職工數 男 一〇名 女 一五〇名  
 製品名 羽二重、縮緬、絹織物  
 織機臺數 力織機一九四外ニ準備機  
 原動力 電 二五馬力

福島織物株式會社  
 所在地 石川縣能美郡根上町  
 創 立 大正 八年  
 資本金 一五〇、〇〇〇圓  
 製品名 羽二重、縮緬、絹織物  
 織機臺數 笠間三四 津田八  
 福島小三郎工場  
 所在地 東京府西多摩郡調布村  
 創 立 明治 十年  
 資本金 個人經營  
 職工數 男 一五名 女 四〇名  
 製品名 給衣 具 地  
 織機臺數 給木大巾二八 同小巾七六  
 原動力 電 一五馬力  
 福清織物合名會社  
 所在地 岸和田市港町  
 創 立 大正 五年  
 資本金 九〇〇、〇〇〇圓  
 職工數 男 二名 女 一九名  
 製品名 生 地  
 織機臺數 豐田大巾 五〇  
 原動力 電 三〇馬力  
 福田織物合資會社  
 所在地 廣島縣沼隈郡草戸村  
 創 立 明治 四十三年  
 職工數 男 一三名 女 七五名  
 製品名 備 後 綿  
 織機臺數 豐田八八 古橋一五  
 原動力 電 二五馬力  
 福田織物株式會社  
 所在地 靜岡縣磐田郡福田町  
 創 立 大正 十年

資本金 一〇〇、〇〇〇圓  
 職工數 男 三名 女 一五名  
 製品名 コル 天  
 織機臺數 織機原田式三二 整經機外八  
 原動力 電 一馬力  
 福田三太郎  
 所在地 石川縣能美郡小松町小寺  
 創 立 昭和 八年  
 職工數 男 一六名 女 一一名  
 製品名 輸出人絹縮緬  
 織機臺數 松川一二〇 須賀一三  
 原動力 電 三七・五馬力  
 福本織物工場  
 所在地 大阪府泉南郡長瀬村  
 創 立 昭和 三年  
 職工數 男 三名 女 二三名  
 製品名 絹 綾  
 織機臺數 原田式三四時 四四  
 原動力 電 三〇馬力  
 福光織物株式會社  
 所在地 富山縣西礪波郡吉江村吉江  
 創 立 大正 八年  
 資本金 八〇、〇〇〇圓  
 職工數 男 九名 女 二二名  
 製品名 縮 織 物  
 織機臺數 小巾力織機 五七  
 原動力 電 九・五馬力  
 福山織物合名會社  
 所在地 廣島縣沼隈郡草戸村  
 創 立 明治 四十年  
 職工數 男 二三名 女 一〇六名  
 製品名 綿 木  
 織機臺數 豐田小巾 一五一



原動機 五〇馬力

福山夕オ合資會社  
所在地 福山市御門町  
職工數 男二名 女一名  
製品名 タタオ  
織機臺數 森二〇 都築一四  
原動機 電七・五馬力

福本人絹織布工場

所在地 岸和田市宮本町  
織機臺數 織機六〇

不二絹製織株式會社

所在地 京都市上京區岡崎圓勝寺町四四  
創 立 大正十四年  
資本金 一〇〇、〇〇〇圓  
製品名 絹

夫馬藤

所在地 愛知縣丹羽郡千種村  
創 立 大正十三年  
職工數 男二名 女一名  
製品名 變綾 綿布  
織機臺數 野上式二巾二〇 平野式二巾三六  
原動機 電一馬力

夫馬弘

所在地 丹羽郡千秋村  
創 立 大正十年  
職工數 男一三名 女四八名  
製品名 スレーキ、金巾  
織機臺數 (サイジン) 金丸一  
原動機 電三二馬力

夫馬政五郎

所在地 愛知縣丹羽郡千秋村

後藤毛織合資會社

所在地 愛知縣中島郡平和村  
創 立 昭和六年  
製品名 毛織物

後藤織物合資會社

所在地 名古屋市中區兒玉町  
職工數 男一六名 女一四名  
織機臺數 豐田式五二吋 一七四

後藤古市

所在地 愛知縣中島郡平和村  
職工數 男一五名 女三五名  
製品名 サ 1 ジ  
織機臺數 水谷四巾三二 豐田四巾二〇  
原動機 電八・五馬力

合名會社玉榮社

所在地 岐阜縣東部木曾川町大字玉ノ井  
創 立 大正九年  
職工數 男七名 女八五名  
製品名 服  
織機臺數 (シヨ) フエル六 大隈一一  
原動機 電二三五馬力

五三組合株式會社

所在地 桐生市錦町一丁目  
創 立 昭和六年  
職工數 男二名 女五五名  
製品名 輪出 不二絹  
織機臺數 英國製一〇〇 繰返機其他一三  
原動機 汽二馬力 基 基電 二馬力

株式會社互盟商會

所在地 群馬縣伊勢崎町六三二  
創 立 大正七年  
資本金 二〇〇、〇〇〇圓

全國各種織物加工會社工場一覽 (G-H)

蒲郡綿布株式會社

所在地 愛知縣蒲郡町字東段村  
創 立 大正十年  
資本金 一〇〇、〇〇〇圓  
職工數 男一名 女五名  
製品名 別  
織機臺數 豐田、平岩、大橋 七二  
原動機 電五〇馬力

株式會社義濟堂

所在地 山口縣玖珂郡岩國町  
創 立 明治六年  
資本金 八六〇、〇〇〇圓  
職工數 男一〇〇名 女二〇〇名  
製品名 綿服地、其他  
織機臺數 (其他) 染色用機械 一〇  
原動機 電三四馬力 蒸 八五馬力

同 大阪出張所

所在地 大阪市東區伏見町五丁目

同 京城出張所

所在地 京城市東區伏見町一丁目

岐阜絹織物株式會社

所在地 岐阜市金町六丁目  
創 立 明治二十九年  
資本金 一五〇、〇〇〇圓  
職工數 男二五名 女九八名

職工數 男四〇名 女一五〇名

製品名 不二絹 其他  
織機臺數 村田式二四 津田式一一一  
原動機 電二馬力

江州メリヤス株式會社

所在地 滋賀縣草津町  
創 立 大正十三年  
資本金 一〇〇、〇〇〇圓  
製品名 靴下 製造

誼和紡績公司工場

所在地 臺北市宮前町  
創 立 大正十三年  
職工數 男五名 女二〇名  
製品名 白木 綿  
織機臺數 豐田下打小巾八〇  
原動機 電五馬力

春江織物株式會社

所在地 福井縣坂井郡春江村  
創 立 大正八年  
資本金 二〇〇、〇〇〇圓  
職工數 男七〇名 女一五〇名  
製品名 綿紗 絞縮 縮  
織機臺數 津田式二五〇 燃糸一〇〇〇〇鐘  
原動機 電一一〇馬力

萩原織布工場

所在地 大阪府中河内郡南高安村恩智  
織機臺數 織機五三四

春木織布株式會社

所在地 大阪府泉北郡南松尾村春木  
職工數 男一五名 女五〇名  
製品名 白木 綿

製成品名 縮緬、輸出絹袖

織機臺數 織機一一一  
原動機 電二七馬力

藝西織布株式會社

所在地 高知縣安藝郡四分町  
創 立 大正七年  
資本金 一〇〇、〇〇〇圓

合同織物株式會社

所在地 富山縣東礪波郡福野町  
創 立 大正八年  
資本金 二二五、〇〇〇圓  
職工數 男一名 女七四名  
製品名 綿、人絹織物  
織機臺數 織機一〇九 燃糸機 一一〇〇鐘  
原動機 電二五馬力

合同莫大小紡績株式會社

所在地 和歌山市南土佐町  
創 立 大正八年  
資本金 三〇〇、〇〇〇圓  
職工數 男五〇名 女一二〇名  
製品名 莫 大 小  
織機臺數 二〇〇  
原動機 電九〇馬力

同 大阪出張所

所在地 大阪市此花區江成町二三

後藤岩男工場

所在地 兵庫縣多可郡中町  
創 立 明治三十六年  
資本金 個人 經營  
職工數 男四名 女三名  
製品名 サ 平野式三〇 鈴木廣巾五四  
原動機 電二五馬力

織機臺數 原田式廣巾三五〇 小巾三七〇

原動機 重七〇馬力

長谷川合資會社

所在地 群馬縣佐波郡蓮蓮村  
創 立 昭和三年

株式會社長谷川織物工場

所在地 神奈川縣津久井郡串川村  
創 立 昭和四年

長谷川織物工場

所在地 兵庫縣加東郡瀧野町  
創 立 大正八年  
職工數 男八名 女四七名  
製品名 輪出 綿布  
織機臺數 平野式廣巾 一〇一  
原動機 電三〇馬力

原織布工場

所在地 山形縣大島郡瀧野村  
創 立 明治四十三年  
資本金 個人 經營  
職工數 男八名 女三二名  
製品名 綿無地木 綿  
織機臺數 原田小巾八八 豐田四  
原動機 電一三馬力

長谷川毛織株式會社

所在地 一宮市川田町  
創 立 大正八年  
資本金 長谷川 經營  
職工數 男五〇名 女二〇〇名  
製品名 高級洋服地、ワイシャツ、  
セイル地、小服地

F 一三



織機臺數 四巾織機七〇 二巾織機二〇

萩原人絹織物株式會社

所在地 大阪府南河内郡柏原町市村

創 昭和三十八年

資本金 五〇〇〇圓

職工數 男七名 女四名

製品名 人絹織物、大巾

織機臺數 津田式五〇 重田整經機三 島崎機

原動機 山岡重一 五馬力

合資會社 原後織布工場

所在地 和歌山県西濱六四六

創 昭和三十五年

製品名 綿 布

原町紡織株式會社

所在地 東京市豊島區丸ノ内二丁目

創 大正九年

資本金 一、四〇〇、〇〇〇圓

原町紡織株式會社 原町工場

所在地 福島縣相馬郡原町

創 大正九年

職工數 男九〇名 女二〇〇名

製品名 新洋朱子、カス毛朱子、綿、サージ

織機臺數 豊田式五八時二〇 同四二時九〇

原動機 阪本式四四時六〇 同四二時九〇

株式會社 服部商店古知野工場

所在地 愛知縣丹羽郡古知野町

創 大正九年

職工數 男九〇名 女二〇〇名

製品名 新洋朱子、カス毛朱子、綿、サージ

織機臺數 豊田式五八時二〇 同四二時九〇

原動機 阪本式四四時六〇 同四二時九〇

橋本新太郎

所在地 宮崎市島町

創 大正九年

職工數 男一七名 女一三〇名

製品名 オーバ、コート、背廣地、兒服地

織機臺數 グロセ巾七 平岩四巾三〇

原動機 小森四巾七 平岩四巾三〇

八王子絹織株式會社

所在地 八王子市橋町

創 大正九年

資本金 一、〇〇〇、〇〇〇圓

職工數 男三〇名 女一〇二名

製品名 絹織物

織機臺數 村田式八三 五百川式五四

原動機 八千代式四一

八王子輸出織物株式會社

所在地 八王子市明神町四六二

創 昭和三十八年

資本金 一〇〇、〇〇〇圓

職工數 男一二名 女五六名

製品名 經緯縮緬、斜紡縮緬、廣巾人絹縮緬

織機臺數 五百川兩側四丁 四五

原動機 津田片側二丁 四五

株式會社 服部商店古知野工場

所在地 愛知縣丹羽郡古知野町

創 大正九年

職工數 男九〇名 女二〇〇名

製品名 新洋朱子、カス毛朱子、綿、サージ

所在地 岐阜縣稲葉郡鏡島村

創 昭和三十六年

製品名 絹織物

服部合名會社

所在地 新潟縣東蒲原郡加茂町

創 明治四十一年

職工數 男二名 女四名

製品名 羽織

合名會社 服部毛織工場

所在地 名古屋市中區堀端町

創 昭和三十八年

職工數 男四名 女一六名

製品名 毛織物

合名會社 服部毛織工場

所在地 名古屋市中區堀端町

創 昭和三十八年

職工數 男四名 女一六名

製品名 毛織物

合名會社 服部毛織工場

所在地 名古屋市中區堀端町

創 昭和三十八年

職工數 男四名 女一六名

製品名 毛織物

合名會社 服部毛織工場

所在地 名古屋市中區堀端町

創 昭和三十八年

職工數 男四名 女一六名

製品名 毛織物

合名會社 服部毛織工場

所在地 名古屋市中區堀端町

創 昭和三十八年

職工數 男四名 女一六名

製品名 毛織物

合名會社 服部毛織工場

所在地 名古屋市中區堀端町

創 昭和三十八年

職工數 男四名 女一六名

製品名 毛織物

合名會社 服部毛織工場

所在地 名古屋市中區堀端町

創 昭和三十八年

職工數 男四名 女一六名

製品名 毛織物

合名會社 服部毛織工場

所在地 名古屋市中區堀端町

創 昭和三十八年

職工數 男四名 女一六名

製品名 毛織物

合名會社 服部毛織工場

所在地 名古屋市中區堀端町

創 昭和三十八年

職工數 男四名 女一六名

製品名 毛織物

合名會社 服部毛織工場

所在地 名古屋市中區堀端町

創 昭和三十八年

職工數 男四名 女一六名

製品名 毛織物

合名會社 服部毛織工場







弘前織物株式會社

所在地 弘前市龜甲町  
創 立 大正十年  
職 工 數 男 六名 女 二名  
製 品 名 綿 織 物  
原 動 機 電 七馬力  
資 本 金 一〇〇、〇〇〇圓

姫路莫大小株式會社

所在地 姫路市城東町  
創 立 大正五年  
職 工 數 男 五〇名 女 一〇名  
製 品 名 綿 織 物  
原 動 機 電 五〇馬力  
資 本 金 五〇〇、〇〇〇圓

姫井合名會社

所在地 東京市淺草區下淺谷六一九  
創 立 大正十三年  
職 工 數 男 三名 女 一名  
製 品 名 各種 織 物  
原 動 機 電 三馬力  
資 本 金 大正十三年

樋口蚊帳製織工場

所在地 滋賀縣坂田郡南郷里村南小足  
創 立 大正十一年  
職 工 數 男 三名 女 一名  
製 品 名 蚊 帳  
原 動 機 電 一〇馬力  
資 本 金 大正十一年

樋口善一

所在地 名古屋市中區花園町五ノ一九  
創 立 大正十一年  
職 工 數 男 三名 女 一名  
製 品 名 綿 織 物  
原 動 機 電 一〇馬力  
資 本 金 大正十一年

北國漁網熱糸會社

所在地 金澤市下木多町三ノ七  
創 立 大正十一年  
職 工 數 男 三名 女 一名  
製 品 名 漁 網  
原 動 機 電 一五馬力  
資 本 金 大正十一年

本 田 林 吉

所在地 愛知縣幡豆郡西尾町  
創 立 大正十四年  
職 工 數 男 一名 女 一名  
製 品 名 綿 織 物  
原 動 機 電 三馬力  
資 本 金 大正十四年

本 田 九 平

所在地 愛知縣幡豆郡西尾町  
創 立 大正十四年  
職 工 數 男 一名 女 一名  
製 品 名 綿 織 物  
原 動 機 電 三馬力  
資 本 金 大正十四年

本場關戸蚊帳株式會社

所在地 廣島市廣瀬北町  
創 立 明治四十一年  
職 工 數 男 二名 女 一名  
製 品 名 蚊 帳  
原 動 機 電 三馬力  
資 本 金 二〇〇、〇〇〇圓

本場關戸蚊帳株式會社

所在地 廣島市廣瀬北町  
創 立 明治四十一年  
職 工 數 男 二名 女 一名  
製 品 名 蚊 帳  
原 動 機 電 三馬力  
資 本 金 二〇〇、〇〇〇圓

萩原織物株式會社

所在地 大阪府中河內郡南高安村恩智  
創 立 明治四十三年  
職 工 數 男 三名 女 一名  
製 品 名 綿 織 物  
原 動 機 電 三馬力  
資 本 金 一〇〇、〇〇〇圓

北陸製絹株式會社

所在地 金澤市關川町二四  
創 立 大正八年  
職 工 數 男 一名 女 一名  
製 品 名 絹 織 物  
原 動 機 電 二馬力  
資 本 金 一〇〇、〇〇〇圓

北陸製絹株式會社

所在地 富山縣東礪波郡出町  
創 立 大正七年  
職 工 數 男 一名 女 一名  
製 品 名 絹 織 物  
原 動 機 電 二馬力  
資 本 金 一〇〇、〇〇〇圓

北陸製絹株式會社

所在地 富山縣東礪波郡出町  
創 立 大正七年  
職 工 數 男 一名 女 一名  
製 品 名 絹 織 物  
原 動 機 電 二馬力  
資 本 金 一〇〇、〇〇〇圓

北陸製絹株式會社

所在地 富山縣東礪波郡出町  
創 立 大正七年  
職 工 數 男 一名 女 一名  
製 品 名 絹 織 物  
原 動 機 電 二馬力  
資 本 金 一〇〇、〇〇〇圓

細川機業場

所在地 富山縣中新郡上市町法音寺  
創 立 大正八年  
職 工 數 男 一名 女 一名  
製 品 名 綿 織 物  
原 動 機 電 一馬力  
資 本 金 一〇〇、〇〇〇圓

兵庫織物合名會社

所在地 石川縣羽咋郡栗ノ保村字兵庫  
創 立 大正八年  
職 工 數 男 一名 女 一名  
製 品 名 綿 織 物  
原 動 機 電 一馬力  
資 本 金 一〇〇、〇〇〇圓

堀田合名會社

所在地 富山縣下新川郡石田村  
創 立 昭和九年  
職 工 數 男 一名 女 一名  
製 品 名 綿 織 物  
原 動 機 電 一馬力  
資 本 金 一〇〇、〇〇〇圓

穂積織物株式會社

所在地 岐阜縣本巣郡木田村  
創 立 昭和八年  
職 工 數 男 一名 女 一名  
製 品 名 綿 織 物  
原 動 機 電 一馬力  
資 本 金 一〇〇、〇〇〇圓

伊藤毛織株式會社

所在地 愛知縣海部郡立田村  
創 立 昭和八年  
職 工 數 男 八名 女 五名  
製 品 名 毛 織 物  
原 動 機 電 二馬力  
資 本 金 一〇〇、〇〇〇圓

伊藤毛織合名會社

所在地 愛知縣海部郡立津島町  
創 立 昭和八年  
職 工 數 男 八名 女 五名  
製 品 名 毛 織 物  
原 動 機 電 二馬力  
資 本 金 一〇〇、〇〇〇圓



伊藤伊合資會社

所在地 愛知縣新居郡西條町  
創立 昭和四年  
職工數 男三〇名 女一〇名  
製品名 綿、絹、毛織物  
原動機 電 一〇馬力

伊藤織物工場

所在地 愛知縣東郡宮田町大字宮田一七  
創立 大正十二年  
職工數 男一〇名 女五名  
製品名 綿、絹、毛織物  
原動機 電 一〇馬力

伊藤織物株式會社

所在地 愛知縣東郡宮田町大字宮田一七  
創立 大正十二年  
職工數 男一〇名 女五名  
製品名 綿、絹、毛織物  
原動機 電 一〇馬力

伊藤織物株式會社

所在地 愛知縣東郡宮田町大字宮田一七  
創立 大正十二年  
職工數 男一〇名 女五名  
製品名 綿、絹、毛織物  
原動機 電 一〇馬力

伊藤織物株式會社

所在地 愛知縣東郡宮田町大字宮田一七  
創立 大正十二年  
職工數 男一〇名 女五名  
製品名 綿、絹、毛織物  
原動機 電 一〇馬力

伊藤織物株式會社

所在地 愛知縣東郡宮田町大字宮田一七  
創立 大正十二年  
職工數 男一〇名 女五名  
製品名 綿、絹、毛織物  
原動機 電 一〇馬力

伊藤織物株式會社

所在地 愛知縣東郡宮田町大字宮田一七  
創立 大正十二年  
職工數 男一〇名 女五名  
製品名 綿、絹、毛織物  
原動機 電 一〇馬力

伊藤織物株式會社

所在地 愛知縣東郡宮田町大字宮田一七  
創立 大正十二年  
職工數 男一〇名 女五名  
製品名 綿、絹、毛織物  
原動機 電 一〇馬力

伊藤織物株式會社

所在地 愛知縣東郡宮田町大字宮田一七  
創立 大正十二年  
職工數 男一〇名 女五名  
製品名 綿、絹、毛織物  
原動機 電 一〇馬力

伊藤理吉郎

所在地 兵庫縣黒田庄村大門  
創立 昭和四年  
職工數 男五名 女二名  
製品名 綿、絹、毛織物  
原動機 電 一〇馬力

伊藤田紡績工場

所在地 岡崎市明大寺町長泉八  
創立 昭和元年  
職工數 男五名 女一名  
製品名 綿、絹、毛織物  
原動機 電 一〇馬力

伊丹由多加織合資會社

所在地 兵庫縣伊丹町伊四一三  
創立 昭和七年  
職工數 男五名 女一名  
製品名 綿、絹、毛織物  
原動機 電 一〇馬力

伊丹由多加織合資會社

所在地 兵庫縣伊丹町伊四一三  
創立 昭和七年  
職工數 男五名 女一名  
製品名 綿、絹、毛織物  
原動機 電 一〇馬力

伊丹由多加織合資會社

所在地 兵庫縣伊丹町伊四一三  
創立 昭和七年  
職工數 男五名 女一名  
製品名 綿、絹、毛織物  
原動機 電 一〇馬力

伊丹由多加織合資會社

所在地 兵庫縣伊丹町伊四一三  
創立 昭和七年  
職工數 男五名 女一名  
製品名 綿、絹、毛織物  
原動機 電 一〇馬力

伊丹由多加織合資會社

所在地 兵庫縣伊丹町伊四一三  
創立 昭和七年  
職工數 男五名 女一名  
製品名 綿、絹、毛織物  
原動機 電 一〇馬力

伊丹由多加織合資會社

所在地 兵庫縣伊丹町伊四一三  
創立 昭和七年  
職工數 男五名 女一名  
製品名 綿、絹、毛織物  
原動機 電 一〇馬力

伊丹由多加織合資會社

所在地 兵庫縣伊丹町伊四一三  
創立 昭和七年  
職工數 男五名 女一名  
製品名 綿、絹、毛織物  
原動機 電 一〇馬力

伊川織物工場

所在地 愛知縣新居郡西條町  
創立 昭和六年  
職工數 男三〇名 女一〇名  
製品名 綿、絹、毛織物  
原動機 電 一〇馬力

伊民毛織工場

所在地 愛知縣中島郡起町小信中島  
創立 明治四十三年  
職工數 男八名 女二名  
製品名 綿、絹、毛織物  
原動機 電 一〇馬力

伊勢崎織物株式會社

所在地 群馬縣伊勢崎町  
創立 大正二年  
職工數 男一〇名 女五名  
製品名 綿、絹、毛織物  
原動機 電 一〇馬力

伊吹毛織合資會社

所在地 愛知縣一宮市公園通五丁目五  
創立 昭和六年  
職工數 男五名 女五名  
製品名 綿、絹、毛織物  
原動機 電 一〇馬力

岩波織物合名會社

所在地 東京府西多摩郡調布村上長淵  
創立 昭和六年  
職工數 男二〇名 女二〇名  
製品名 綿、絹、毛織物  
原動機 電 一〇馬力

岩田甚兵衛工場

所在地 愛知縣中島郡起町  
創立 大正十一年  
職工數 男八名 女二名  
製品名 綿、絹、毛織物  
原動機 電 一〇馬力

岩田與一

所在地 一宮市中島郡起町  
創立 大正十一年  
職工數 男六名 女二名  
製品名 綿、絹、毛織物  
原動機 電 一〇馬力

岩田濱太郎

所在地 一宮市中島郡起町  
創立 大正十一年  
職工數 男五名 女二名  
製品名 綿、絹、毛織物  
原動機 電 一〇馬力

岩井織布工場

所在地 兵庫縣加西村在田村  
創立 昭和七年  
職工數 男五名 女二名  
製品名 綿、絹、毛織物  
原動機 電 一〇馬力







飯塚織物合名會社

所在地 埼玉縣北足郡神根村  
創 立 大正八年  
資本金 一〇〇、〇〇〇圓  
職工數 男 一〇名 女 三五名  
製品名 綿織物  
織機臺數 豐田式織機五〇 原動機電二〇

今伊勢毛織株式會社

所在地 愛知縣中島郡今伊勢村  
創 立 昭和七年  
資本金 一〇〇、〇〇〇圓  
職工數 男 九名 女 八五名  
製品名 服  
織機臺數 大隅四巾二〇 平岩四巾二〇  
原動機 電 八馬力

今治織物株式會社

所在地 今治市旭町  
創 立 大正七年  
資本金 二〇〇、〇〇〇圓  
職工數 男 一三名 女 八五名  
製品名 廣巾 綿布  
織機臺數 ホジキソ式一八〇 其他四六  
原動機 電 一三三

今治機業合資會社

所在地 今治市宮前町  
創 立 明治四四年  
資本金 七五、〇〇〇圓

入山綿布株式會社

所在地 愛媛縣西宇和郡三瓶町  
職工數 男 三五名 女 一五〇名  
製品名 綿三綾 其他  
織機臺數 野上大二〇 舶來四四〇  
原動機 電 六四馬力

磯貝鐵次郎

所在地 愛知縣幡豆郡四尾町  
創 立 大正十一年  
製品名 金巾 帶  
織機臺數 鈴竹三〇 山下三五 木田五一  
原動機 電 八馬力

磯原毛織株式會社

所在地 大阪府南河内郡柏原町  
創 立 大正八年  
資本金 一、〇〇〇、〇〇〇圓

磯部織物合資會社

所在地 濱松市板屋町五四  
創 立 昭和六年  
製品名 各種織物  
合資會社 磯野織布工場  
所在地 濱松市海老塚町一〇七二  
創 立 昭和七年  
製品名 各種織物  
池田織布株式會社  
所在地 大阪府泉南郡南池田村三林  
創 立 大正十四年  
資本金 二〇〇、〇〇〇圓  
職工數 男 五名 女 五名

職工數 男 二四名 女 九一名

製品名 廣巾 綿布  
織機臺數 金田四八 豐田七一  
原動機 電 六〇馬力 蒸 四〇馬力  
今立燃糸織物株式會社  
所在地 福井縣今立郡井津村長泉寺  
創 立 大正七年  
資本金 一五〇、〇〇〇圓  
製品名 白綿 縮  
織機臺數 織機 一五〇

今枝徳太郎

所在地 宮市中島郡今伊勢村  
職工數 男 一三名 女 四五名  
製品名 セル 服地  
織機臺數 野上二巾二四 平岩四巾八  
原動機 電 一馬力

今森久次郎

所在地 石川縣能美郡白江村小寺  
創 立 明治三十八年  
職工數 男 八名 女 八五名  
製品名 紋縮緬、朝鮮織物  
織機臺數 松川 八六  
原動機 電 二〇馬力

市川組機業株式會社

所在地 京都市上京區紫野宮西町  
創 立 大正九年  
資本金 三〇〇、〇〇〇圓  
職工數 男 八名 女 一七八名  
製品名 紗天 服地  
織機臺數 燃糸機三、八〇〇鐘  
原動機 電 五〇馬力

株式會社板垣商店

所在地 群馬縣伊勢崎町  
製品名 綿 燃糸  
織機臺數 燃糸機一五臺 九〇〇鐘  
射手矢織物合資會社  
所在地 大阪府泉南郡新家村大新家  
創 立 昭和七年  
製品名 人絹 織物  
射手矢織布工場  
所在地 大阪府泉南郡上之郷村  
織機臺數 織機 三七  
イヌ織布合名會社  
所在地 濱松市海老塚町三九二  
創 立 大正七年  
資本金 一、〇〇〇、〇〇〇圓  
職工數 男 二五名 女 一三〇名  
製品名 白木綿、綾  
織機臺數 豐田四四吋 二二六  
原動機 電 六〇馬力

榎戸雪藏工場

所在地 東京府多摩郡青梅町  
創 立 明治十二年  
資本金 個人 經 營  
職工數 男 四五名 女 八〇名  
製品名 綿織物  
織機臺數 豐田式五〇 鈴木式大巾二〇  
原動機 電 三〇馬力

依藤松太郎工場

所在地 兵庫縣多可郡重春村

同 燃糸部工場

所在地 京都府愛宕郡西加茂村  
市川織物合名會社  
所在地 愛知縣栗原郡淺井町河田  
創 立 昭和九年  
資本金 五〇〇、〇〇〇圓  
製品名 各種織物  
一宮毛織株式會社  
所在地 一宮市大字一宮  
創 立 昭和七年  
資本金 一〇〇、〇〇〇圓  
製品名 毛織物

一宮工場

所在地 石川縣羽咋郡一ノ宮村一ノ宮町  
創 立 昭和九年  
製品名 人絹  
織機臺數 津田米二七吋一五 三六吋三五  
燃糸須賀一〇〇〇鐘五

一宮毛織株式會社

所在地 一宮市大正通  
職工數 男 六名 女 四五名  
製品名 サイジマルトン、春廣地  
織機臺數 平岩四巾二〇 ハートマン四巾一〇  
原動機 電 二六馬力

一榮毛織株式會社

所在地 一宮市神山町  
創 立 昭和二年  
資本金 淺野初太郎  
職工數 男 一〇名 女 四〇名

大正十五年

創 立 大正十五年  
資本金 個人 經 營  
職工數 男 一〇名 女 六〇名  
製品名 綿三綾サロン  
織機臺數 平野式 一六六  
原動機 電 九〇馬力  
依藤嘉久治工場  
所在地 兵庫縣多可郡重春村和田  
創 立 昭和八年  
資本金 個人 經 營  
職工數 男 八名 女 五〇名  
製品名 輪出 綿布  
織機臺數 平野式 一〇〇  
原動機 電 三〇馬力

入谷織布工場

所在地 愛知縣東春日井郡藤川町  
創 立 昭和三年  
職工數 男 六名 女 三〇名  
製品名 富士  
織機臺數 飯田二巾二八 豐田二巾二  
原動機 電 二〇  
ヘンリーブッシュ二巾二〇

磯部織布工場

所在地 靜岡縣志太郡青島町  
創 立 明治四十五年  
製品名 小巾 綿布  
織機臺數 豐田 小七二  
原動機 電 二馬力

上毛染織株式會社

所在地 群馬縣館林町  
創 立 大正九年  
職工數 男 一六名 女 五〇名



製品名 結城織  
織機臺數 鈴木小巾五六 撫糸六〇〇鐘  
原動機 電一七馬力

上毛織物株式會社  
所在地 群馬縣佐波郡茂呂村  
創 立 大正八年  
資本金 二七〇、〇〇〇圓  
製品名 各種織物

上毛絹織物株式會社  
所在地 桐生市安樂土町  
創 立 大正八年  
資本金 一〇〇、〇〇〇圓  
製品名 絹織物

城東機業株式會社  
所在地 富山縣東礪波郡城端町六八五  
沿 革 大正七年八月創立  
資本金 二〇〇、〇〇〇圓  
株 數 新 一、六〇〇株  
舊 一、六〇〇株  
積立金 三〇、〇〇〇圓  
最近配當 一七〇、〇〇〇圓

城端機業株式會社  
所在地 富山縣東礪波郡城端町  
創 立 大正七年  
資本金 三〇〇、〇〇〇圓  
製品名 絹織物  
織機臺數 織機 七〇  
原動機 電一七五馬力

合資會社城華織工場  
所在地 富山縣東礪波郡城端町  
創 立 昭和八年  
監 查 役 大橋金藏  
同 員 西川榮一  
職工總數 男六人 女二人  
原動機 電力 五〇馬力  
織機臺數 力織機一五〇臺  
建物坪數 六八〇坪

城北機業株式會社  
所在地 濱松市元町一三三  
創 立 大正七年  
資本金 三〇〇、〇〇〇圓  
職工數 男九名 女二二名  
製品名 ライオン光輝線線其他  
織機臺數 骨線織機四〇〇

合資會社自重堂  
所在地 廣島縣尾道市戸手村  
創 立 大正十三年  
職工數 男二名 女二八名

同 大阪出張所  
所在地 大阪市東區南久太郎町一丁目  
龜島織布工場  
所在地 愛知縣碧海郡大濱町東赤土  
職工數 男五名 女四名  
製品名 細綾、天竺、丸紡

片岡毛織株式會社  
所在地 愛知縣碧海郡津島町  
創 立 大正八年  
資本金 五〇〇、〇〇〇圓  
製品名 コールコート、服地  
織機臺數 ジョージホジソン 四巾一四  
同 ショートマン 四巾一五  
ハートマン 四巾一五  
久保四巾一〇 豐田四巾五二

金子機業株式會社  
所在地 石川縣大聖寺町金子  
職工數 男三名 女二八名  
製品名 羽二重 重  
織機臺數 津田二五 永野六  
原動機 電三

金澤織物株式會社  
所在地 金澤市鶴屋町一二六  
創 立 大正六年

金三合資會社  
所在地 新潟縣南蒲原郡見附町  
創 立 大正十三年  
職工數 男四名 女二〇名  
製品名 生絹 其他  
織機臺數 津田米小巾一四 高柳二〇  
原動機 電五馬力

金殿商店  
所在地 大阪府岸郡信達村牧野  
創 立 昭和五年  
職工數 男一三名 女六四名  
製品名 ネル生地  
織機臺數 原田式大巾二一六  
原動機 電一三〇馬力

金原燃合名會社  
所在地 京都府久世郡久津川村  
資本金 二〇〇、〇〇〇圓  
職工數 男一〇名 女四〇名  
製品名 撫糸機 六  
織機臺數 撫糸機 六

合資會社金原織布工場  
所在地 濱松市龍壽寺町  
創 立 大正七年  
資本金 一〇〇、〇〇〇圓

製品名 小倉綿布  
織機臺數 豐田五〇 外一八  
原動機 電二五馬力

梶原榮治  
所在地 兵庫縣加藤郡加茂村北野  
創 立 大正十三年  
職工數 男六名 女二八名  
製品名 綿 三  
織機臺數 平野 六四  
原動機 電一五馬力

關西織物株式會社  
所在地 愛媛縣西宇和郡日土村  
創 立 大正十年  
資本金 二〇〇、〇〇〇圓  
製品名 タル  
織機臺數 原田四三吋 四三  
原動機 蒸四〇馬力

紙谷商事株式會社  
所在地 堺市市之町東六丁  
創 立 大正八年  
資本金 七〇〇、〇〇〇圓  
職工數 男二五名 女七三名  
製品名 綿 布

同 大町工場  
所在地 大阪府泉南郡八木村大町  
創 立 大正八年  
職工數 男四八名 女一六〇名  
製品名 三巾、二巾天竺、小巾白木綿

株式會社金芳織物工場  
所在地 桐生市東久方町一丁目  
創 立 大正八年  
資本金 一〇〇、〇〇〇圓

金斤幸平  
所在地 石川縣能美郡御幸村今江  
創 立 昭和七年  
職工數 男一名 女二一名  
製品名 人絹羽二重、縮木綿  
織機臺數 松川四〇 豐田四一  
原動機 電一〇馬力

金山友吉  
所在地 愛知縣幡豆郡西尾町  
創 立 大正十一年  
職工數 男九名 女一六名  
織機臺數 山下三〇 古橋四八  
原動機 電二五馬力

加能燃織株式會社  
所在地 石川縣鹿島郡矢田郷村府中  
創 立 大正九年  
資本金 二五〇、〇〇〇圓  
製品名 絹織物撫糸

加賀織物株式會社  
所在地 石川縣江沼郡大聖寺町新屋敷  
創 立 大正七年  
資本金 一五五、〇〇〇圓  
職工數 男三六名 女二七〇名



製品名 本絹及人絹織物  
織機臺數 力織機二五六 燃糸機三四九六  
原動機 電七〇馬力

**加藤金工場**  
所在地 新潟縣南蒲原郡見附町  
創立 大正二年  
職工數 男二名 女五四名  
製品名 絹織交織物  
織機臺數 高柳三六 鈴木三〇  
原動機 電五馬力

**加藤金工場山ノ下分工場**  
所在地 石川縣大聖寺山下ノ下  
所在地 石川縣江沼郡南郷村保賀  
所在地 石川縣江沼郡河南村塚谷工場

**加藤忠織物株式會社**  
所在地 濱松市馬込町  
創立 大正十三年  
職工數 男一〇〇〇〇〇圓  
製品名 瓦新綿、木綿 女六六名  
織機臺數 平岩大巾四〇 豐田小巾九二  
原動機 電二五馬力

**加藤辰次郎**  
所在地 名古屋市中區西尾町七四  
職工數 男一名 女五一名  
製品名 綿 毛布  
織機臺數 四八

**加藤半二郎**  
所在地 愛知縣知多郡岡田町  
職工數 男五八名 女二七二名

製品名 天竺、綾木綿、細布、粗布  
織機臺數 豐田二巾四一二  
原動機 電二五〇

**加藤巳之助**  
所在地 石川縣能美郡苗代村須天  
創立 昭和七年  
職工數 男四名 女三名  
製品名 輸出紋縮緬  
織機臺數 笠間一 森本一二  
原動機 電永野三二 金田一二

**加藤工場**  
所在地 岐阜縣羽島郡笠松町  
創立 大正三年  
職工數 男七名 女四名  
製品名 津田大巾一八 豐田四八  
原動機 電一五馬力

**川俣然糸絹織合資會社**  
所在地 福島縣川俣町五百田一六  
創立 昭和三年  
職工數 男四〇〇〇圓  
製品名 絹織物  
織機臺數 織機一八 燃糸機四〇〇鐘

**川中織布株式會社**  
所在地 大阪府泉南郡池田村  
所在地 大阪府西區板橋北通二ノ二

**川西**  
所在地 大阪府泉北郡南松尾村松尾寺  
職工數 男四名 女一五名  
製品名 綿 布

織機臺數 原田式 一〇〇  
織機臺數 金澤市鹽屋町六〇  
職工數 女二四一名  
製品名 富士 絹

**川崎綿布株式會社**  
所在地 岸和田市沼町  
創立 大正六年  
職工數 男五〇〇〇〇圓  
製品名 細布 其他 女二〇七名  
原動機 電原田、豐田、平野 八九九

**嶋崎**  
所在地 新潟縣南蒲原郡加茂町  
創立 明治三十八年  
職工數 男七〇名 女七五名  
製品名 生絹 人絹  
織機臺數 津田一六 松山二八  
原動機 電豐田五四 川崎二八

**川崎江吉**  
所在地 大阪府泉南郡西葛飾村馬場  
職工數 男三名 女一三名  
製品名 細布  
織機臺數 原田六〇 原動機電五〇

**川崎德三郎**  
所在地 大阪府泉南郡西葛飾村馬場  
職工數 男四名 女三名  
製品名 綿 綾  
織機臺數 原田 九六  
原動機 電三〇馬力

同 **西ノ内工場**  
所在地 大阪府泉南郡南掃守村  
創立 大正六年  
職工數 男一〇名 女三五名  
製品名 白木綿  
織機臺數 豐田式一八吋二五〇  
原動機 電五〇馬力

**河合彌平工場**  
所在地 福井縣吉田郡下志比村志比界  
資本金 個人經營  
織機臺數 織機 二〇〇

**河内燃糸合資會社**  
所在地 大阪府中河内郡玉川村岩田  
創立 大正十一年  
製品名 燃糸

**河内紡織株式會社**  
所在地 大阪府南河内郡富田町  
創立 大正七年  
資本金 男五〇〇〇〇圓 女一七〇名  
職工數 天竺、金巾、細布、粗布  
製品名 原田式織機五〇〇  
織機臺數 豐田式織機五〇〇  
原動機 電六三六馬力

**同 板持分工場**  
所在地 大阪府南河内郡被方村板持  
創立 大正七年  
職工數 男四名 女三名  
製品名 細布 其他  
織機臺數 原田式織機 一二八  
原動機 電一〇〇馬力

同 **喜志工場**  
所在地 大阪府南河内郡喜志村櫻井  
製品名 大尺巾、帶志、丸紡、白木綿  
織機臺數 原田式織機 一〇〇  
原動機 電三〇馬力

**河内屋織布合資會社**  
所在地 愛知縣幡豆郡旗須賀村  
創立 大正十年  
職工數 男一〇名 女四三名  
製品名 アムンゼン、印度扇、ゴプリン  
織機臺數 豐田 七〇  
原動機 電三三五馬力

**河合五郎吉**  
所在地 大阪府泉北郡和泉町和氣  
製品名 細布  
織機臺數 五〇吋巾 一一八

**河邊紡織株式會社**  
所在地 靜岡縣志太郡島田町  
創立 昭和三年  
資本金 昭和三〇年  
職工數 男三二名 女二〇名  
製品名 天竺、金巾  
織機臺數 豐田二巾四〇 同三巾一八  
原動機 電一五馬力

**川島織物所**  
所在地 京都市上京區東堀川一條上  
職工數 男一〇名 女四八名

製品名 セルコート、メルトン  
織機臺數 平岩四巾八 同二巾三二  
原動機 電二五馬力

**龜山染織株式會社**  
所在地 千葉縣安房郡館山町  
創立 大正九年  
資本金 男一〇〇〇〇圓 女二〇名  
職工數 綿 布  
織機臺數 豐田式織機 四四  
原動機 電八馬力

**同 支店**  
所在地 千葉縣安房郡鴨川町  
創立 大正九年

**桂合名會社**  
所在地 愛知縣寶飯郡鹽津村  
創立 明治四十一年  
製品名 唐天織

**勝山織物株式會社**  
所在地 福井縣勝山町下元祿  
創立 大正八年  
資本金 男五〇〇〇〇圓 女二〇名  
職工數 平羽二重  
織機臺數 織機 三八  
製品名 平羽二重

**勝山親業織物株式會社**  
所在地 福井縣勝山町芳野  
織機臺數 織機 四〇

**勝山機業兄弟合資會社**  
所在地 福井縣勝山町下元祿  
創立 明治四十二年  
資本金 七五〇〇〇〇圓



職工數 男 五〇〇名 女 七〇〇名  
製成品名 人絹、生糸、各種織物  
織機臺數 織機 一、二〇〇  
原動力 電 四〇〇馬力

株式會社 勝山織物工場

所在地 前橋市片貝町  
創設地 昭和四年  
資本金 二五〇、〇〇〇圓

勝泰商行紡織工場

所在地 臺灣臺中州大甲郡沙鹿庄  
創設地 大正十五年  
職工數 男 五名 女 三名  
製成品名 縮木綿、白木綿  
織機臺數 原田式三六吋一六 豐出機五〇吋一  
原動力 電 一四五馬力 汽 一基

角間川機業株式會社

所在地 秋田縣角間川町  
創設地 大正九年  
資本金 一〇〇、〇〇〇圓  
職工數 男 三名 女 一名  
製成品名 小巾織機三二 糸織機五 整經機二  
原動力 電 五馬力

合資會社 角丸織物工場

所在地 名古屋市外庄内町稻生  
創設地 昭和五年  
製成品名 諸織物  
原動力 電 一〇〇馬力

笠岡織物合名會社

所在地 岡山縣笠岡町  
製成品名 木綿  
織機臺數 織機 五二

柏原製絨所

所在地 大阪府南河内郡柏原町市村  
創設地 昭和五年  
職工數 男 二五名 女 七〇名  
製成品名 毛布、メルトン、毛糸  
織機臺數 紡毛機アサリス四段取四、精紡  
機同三、ハ〇〇、力織機ハ一ト  
原動力 電 一〇〇馬力

鎌倉工場

所在地 新潟縣古志郡新尾町  
創設地 明治三十五年  
職工數 男 九名 女 一四〇名  
製成品名 生地織類  
織機臺數 津田式六 平坂二〇  
原動力 電 一八馬力

鍵平末藏

所在地 大阪市東淀川區小松町  
製成品名 友友、露業  
織機臺數 平捺染機 七九  
原動力 電 二〇馬力

木柵織物株式會社

所在地 大阪府泉南郡貝塚町南  
創設地 昭和九年  
職工數 男 九名 女 九〇名  
製成品名 原田式 一六八  
織機臺數 原田式 一六八

株式會社 木原織布工場

所在地 今治市慶應町  
創設地 大正六年  
職工數 男 二六名 女 二三八名  
製成品名 廣巾、綿布  
織機臺數 豐田式一〇〇 松井式二〇八  
原動力 蒸 二〇〇馬力

葛城綿布合資會社

所在地 大阪府泉南郡葛城村  
職工數 男 四名 女 二三名  
製成品名 細綾、細布  
織機臺數 名古屋九二 出口一四  
原動力 重油 五〇馬力

箕織物合名會社

所在地 愛知縣中島郡起町  
創設地 大正十二年  
資本金 一〇〇、〇〇〇圓  
職工數 男 二五名 女 一一〇名  
製成品名 兒婦服地  
織機臺數 大隅二巾八 野上二巾四  
原動力 電 六八馬力

箕織物株式會社

所在地 一宮市中島郡起町  
創設地 大正十二年  
資本金 一〇〇、〇〇〇圓  
職工數 男 二五名 女 一一〇名  
製成品名 兒婦服地  
織機臺數 大隅二巾八 野上二巾四  
原動力 電 六八馬力

神根織布株式會社

所在地 埼玉縣北足立郡神根村  
創設地 大正十二年  
資本金 二五〇、〇〇〇圓  
製成品名 綿織物  
原動力 電 一〇四馬力

神谷永二郎

所在地 愛知縣海部郡安城町編笠一  
職工數 男 二名 女 二五名  
製成品名 變綾、木綿

同 八軒家分工場

所在地 今治市八軒家  
創設地 大正四年  
職工數 男 三名 女 四七名  
製成品名 廣巾、綿布  
織機臺數 野上式五七 ブラット式一四  
原動力 電 三五馬力 蒸 三五馬力

同 高部分工場

所在地 愛媛縣越智郡波止濱町高部  
創設地 大正六年  
職工數 男 三名 女 六五名  
製成品名 廣巾、綿布  
織機臺數 廣巾、綿布  
原動力 電 三五馬力

木村金松

所在地 名古屋市中區高松町二丁目  
創設地 大正七年  
職工數 男 二名 女 一〇名  
製成品名 綿織物  
織機臺數 織機 五二  
原動力 電 二四馬力

木崎紡織合名會社

所在地 八王子市明神町一〇三二  
創設地 昭和六年  
職工數 男 二四名 女 四〇名  
製成品名 輸出向人絹各種織物  
織機臺數 五百川 一五馬力  
原動力 電 一五馬力

木俣物産織物合資會社

所在地 濱松市鍛冶町二三六  
創設地 昭和五年  
資本金 五〇〇、〇〇〇圓  
製成品名 諸織物

織機臺數 山下二巾 八四  
原動力 重一五馬力 電三馬力

掛川織布株式會社

所在地 靜岡縣小笠原郡南郷村  
創設地 大正八年  
資本金 一〇〇、〇〇〇圓  
製成品名 綿布

社団法人鹿兒島縣授産所

所在地 鹿兒島市下籠田町二  
創設地 明治十三年  
資本金 三〇〇、〇〇〇圓  
職工數 男 一九名 女 一五七名  
製成品名 漁業用、各種織物  
織機臺數 大島袖、各種織物  
原動力 力織機八二 手織機一八二  
其他 手織機一八二

鴨川綿練合資會社

所在地 今治市  
創設地 大正九年  
職工數 男 八名 女 四〇名  
製成品名 綿布  
織機臺數 松井式二二 大賀式一九  
原動力 電 一五馬力

唐津撫糸株式會社

所在地 佐賀縣東松浦郡唐津町  
製成品名 撫糸

株式會社 兼松商店

所在地 名古屋市中區傳馬町四丁目  
創設地 大正四年  
製成品名 綿、綾、木綿、細布、粗布、金巾  
織機臺數 織機 一、二〇〇

共同毛織合資會社

所在地 一宮市中島郡今伊勢村  
創設地 長村、橋、淳、作  
職工數 男 六名 女 二〇名  
製成品名 服、地  
織機臺數 豐田二巾一四 小森四巾四  
原動力 平岩二巾八 田邊二巾八

北野德織物工場

所在地 大阪府泉北郡大津町助松  
織機臺數 三五  
原動力 電 一六馬力

共和織布株式會社

所在地 名古屋市中區熱田西町幣懸  
創設地 明治五年  
職工數 男 三六名 女 一六七名  
製成品名 綿織物、毛織物  
織機臺數 織機 二二六  
原動力 電 一四〇馬力

木九織物合名會社

所在地 愛知縣中島郡起町大字小信中島  
創設地 大正十三年  
資本金 二〇〇、〇〇〇圓  
職工數 男 三〇名 女 九一名  
製成品名 兒服地、背廣地、オーバ  
織機臺數 織機大巾二〇 小巾三四  
原動力 電 四〇馬力

合資會社 木場絹織工場

所在地 石川縣能美郡栗津村木場  
創設地 昭和九年  
職工數 男 五名 女 二五名  
製成品名 巾、地、壁







全國各種織物加工會社工場一覽 (K)

製成品名 綿、縮、上布  
織機臺數 豐田三〇、重政二〇、最上三〇  
原動機 電三〇馬力

國島織物合資會社  
所在地 名古屋東區七小町九〇  
創 昭和五年  
製成品名 諸織物  
織機臺數 織機一、二八  
原動機 電五、四馬力

黑鳥織布株式會社  
所在地 大阪府泉北郡和泉町大字黑鳥四八  
創 昭和七年  
資本金 五〇〇、〇〇〇圓  
職工數 男六〇名、女二四〇名  
製成品名 輸出向細綾、天竺、細布、小巾、白木綿  
織機臺數 小巾織機八〇、二巾同五八〇  
原動機 電六〇〇馬力

支店  
所在地 三和銀行久太郎町支店三階

黒川製織株式會社  
所在地 福井縣吉田郡圓山西村  
創 大正十三年  
資本金 二五、〇〇〇圓  
製成品名 織物及染加工

黒川織物合資會社  
所在地 福井縣吉田郡中藤島村  
創 昭和七年

黒石鳴梅工場  
所在地 愛知縣下鳴梅町  
創 昭和六年  
職工數 男一、二名、女四〇名  
製成品名 綿織物  
織機臺數 織機一、二〇

原動機 電五、一馬力  
製成品名 綿、縮、上布  
織機臺數 豐田三〇、重政二〇、最上三〇  
原動機 電三〇馬力

黒石辨一  
所在地 名古屋市中區金白町三丁目  
創 大正四年  
職工數 男一、五名、女四〇名  
製成品名 綿織物  
織機臺數 織機一、二八  
原動機 電五、四馬力

黒田合名會社  
所在地 名古屋市中區鐵砲町三ノ二  
創 昭和五年  
製成品名 諸織物  
織機臺數 織機一、二八  
原動機 電五、四馬力

久保久吉  
所在地 石川縣能美郡安宅町  
創 大正十三年  
職工數 男三名、女二七名  
製成品名 朝鮮織物  
織機臺數 重田二〇、金子一九  
原動機 電七、五馬力

合資會社久保織布工場  
所在地 熊木縣津島郡西瀬村藤澤瀬  
創 昭和六年  
製成品名 綿織物  
織機臺數 織機一、二八  
原動機 電五、四馬力

久保毛織合資會社  
所在地 愛知縣津島町津島  
創 明治四十四年  
職工數 男三名、女一五名  
製成品名 四巾、サージ及四巾、メルトン  
織機臺數 モートル一〇馬力  
原動機 電一、〇馬力

久保熊次郎  
所在地 大阪府泉北郡北松尾村字内田  
創 昭和六年  
職工數 男九名、女三七名

製成品名 綿、縮、上布  
織機臺數 豐田三〇、重政二〇、最上三〇  
原動機 電三〇馬力

久保清二  
所在地 大阪府泉北郡北松尾村字久井  
創 昭和五年  
職工數 男三名、女一二名  
製成品名 綿布  
織機臺數 原田式 八〇  
原動機 電八馬力

久保田織物工業株式會社  
所在地 八王子市八日町  
創 大正八年  
資本金 二〇〇、〇〇〇圓  
製成品名 諸織物  
織機臺數 織機一、二八  
原動機 電五、四馬力

久留米株式會社  
所在地 久留米市通町七丁目  
創 大正八年  
資本金 二〇〇、〇〇〇圓  
製成品名 諸織物  
織機臺數 織機一、二八  
原動機 電五、四馬力

熊取織物株式會社  
所在地 大阪府泉南郡熊取村五門  
創 明治四十五年  
資本金 五〇〇、〇〇〇圓  
職工數 男二、二名、女五、二名  
製成品名 ギャバジン、ポプリン  
織機臺數 豐田式四二時 一、五一  
原動機 電一、一五馬力

同 久保工場  
所在地 大阪府泉南郡熊取村久保  
創 大正五年  
職工數 男一、一名、女五、五名  
製成品名 ポプリン、細布、ネル生地  
織機臺數 原田式四二時 二、二四

全國各種織物加工會社工場一覽 (K)

原動機 電一〇〇馬力

同 小谷工場  
所在地 大阪府泉南郡熊取村小谷  
創 明治四十五年  
職工數 男六名、女三七名  
製成品名 細綾、ポプリン、六綾、細布  
織機臺數 原田式四二時 一、四二  
原動機 電七、五馬力

同 朝代工場  
所在地 大阪府泉南郡熊取村野田  
創 明治四十五年  
職工數 男四名、女二八名  
製成品名 ポプリン、細布  
織機臺數 原田式四二時 九、六  
原動機 電五、〇馬力

同 王子工場  
所在地 大阪府泉南郡貝塚町王子  
創 大正十年  
職工數 男二〇名、女一二〇名  
製成品名 一五枚子、四ツ綾、  
朱ネプキ、ポプリン  
織機臺數 豐田式四四時二八八  
原田式三四時三八  
原動機 電二、四五馬力

熊谷製織株式會社  
所在地 埼玉縣熊谷町字熊谷  
創 大正八年  
資本金 五〇〇、〇〇〇圓  
製成品名 羽織、二重

葛山織布合名會社  
所在地 埼玉縣入間郡高階村  
創 大正五年

資本金 二〇、〇〇〇圓

京阪紡織株式會社  
所在地 京都市上京區聖護院蓮華町  
創 大正八年  
資本金 一、五〇〇、〇〇〇圓  
製成品名 綿、縮、上布  
織機臺數 織機一、二八  
原動機 電五、四馬力

同 永登浦工場  
所在地 朝鮮京城府永登浦  
創 大正八年  
職工數 男一、五〇名、女三〇〇名  
製成品名 粗布、綿布  
織機臺數 豐田、野上自動織機六七四  
原動機 電七、〇馬力

京城織紐株式會社  
所在地 朝鮮京城府並木町二七六  
創 明治四十四年  
資本金 一〇〇、〇〇〇圓  
職工數 女二〇〇名  
製成品名 諸織物  
織機臺數 豐田式小巾四〇、準備機七  
原動機 電一、五〇馬力

兄弟織物合資會社  
所在地 愛知縣中島郡奥町下口西  
創 昭和六年  
製成品名 諸織物  
織機臺數 織機一、二八  
原動機 電五、四馬力

京都東洋燃糸株式會社  
所在地 京都市下京區中立賣通渡屋町西入  
創 昭和六年  
職工數 男九名、女三七名

製成品名 昭和人絹、燃糸  
織機臺數 豐田式小巾 二〇〇  
原動機 電力

京都工業株式會社  
所在地 京都市上京區堀川驛  
創 明治三十七年  
職工數 男女共一、五〇名  
製成品名 綿布、人絹無地染  
織機臺數 燃糸機一、二〇〇 其他一、五四  
原動機 電一、一五馬力

京都織物株式會社  
所在地 京都市左京區吉田下阿達町  
創 明治二十年  
資本金 四、〇〇〇、〇〇〇圓  
職工數 男五、一九名、女一、二〇五名  
製成品名 各種縮緬、絹織交織朱子、  
天竺織裝飾地、婦人コート地  
洋服裏地等  
織機臺數 力織機一〇〇、三手織機七〇  
原動機 電一、六〇馬力、電六、八四馬力、二、五

京都織物株式會社  
所在地 石川縣能美郡根上町濱開發  
創 大正八年  
職工數 男九名、女一、七七名  
製成品名 輸出タリタン  
織機臺數 チワードリッピン二〇、一 大木八〇  
原動機 電七、〇馬力

同 紫野工場  
所在地 上京區紫野御所田町一  
創 明治三十年  
職工數 男三、三名、女二、九三名  
製成品名 絹、交織物  
織機臺數 力織機二、八七、外準備機一式  
原動機 電一、六〇馬力



京都織物株式會社根上工場

所在地 石川縣能美郡根上町  
創 立 大正七年  
職 工 數 男 一八名 女 一八八名  
製 品 名 絹織交織物  
織 機 臺 數 大巾力織機 二八一  
原 動 機 電 六五馬力

同 大野工場

所在地 福井縣大野郡大野町  
製 品 名 織物、燃糸  
製 品 名 織物、燃糸  
織 機 臺 數 平岩式二巾三〇  
原 動 機 電 一七三六馬力

神戶帆布會社

所在地 神戶市兵庫一番丁四丁目一  
創 立 大正七年  
資 本 金 二〇〇、〇〇〇圓  
職 工 數 男 一六名 女 八〇名  
製 品 名 綿 襪、布  
織 機 臺 數 織機大巾四二 準備機一二  
原 動 機 電 八〇馬力

近藤絹織合名會社

所在地 愛知縣丹羽郡扶桑村大字高尾  
創 立 昭和十年  
資 本 金 七〇〇、〇〇〇圓  
製 品 名 絹織物  
織 機 臺 數 平岩式二巾三〇  
原 動 機 電 一七三六馬力

近藤機業株式會社

所在地 新潟縣南蒲原郡見附町新町

近藤興宗治郎工場

所在地 京都市上京區新町鞍馬口下ル東入  
創 立 大正十四年  
資 本 金 個人經營  
職 工 數 男 八名 女 六八名  
製 品 名 絹織物、燃糸  
織 機 臺 數 平岩式二巾二〇  
原 動 機 電 二五馬力

近藤貞次郎

所在地 一宮市中島郡起町  
創 立 大正七年  
職 工 數 男 七名 女 三三名  
製 品 名 綿 出 布  
織 機 臺 數 平岩式二巾二〇  
原 動 機 電 一五馬力

越路第一織物株式會社

所在地 石川縣鹿島郡越路村二宮  
創 立 大正七年  
資 本 金 五〇〇、〇〇〇圓  
職 工 數 男 五〇名 女 一五〇名  
製 品 名 力織機一〇〇 燃糸機四〇〇 鐘  
原 動 機 電 四五馬力

越路機業株式會社

所在地 石川縣鹿島郡越路村德前  
創 立 昭和四年  
資 本 金 一〇〇、〇〇〇圓  
製 品 名 絹織物  
織 機 臺 數 平岩式二巾二〇  
原 動 機 電 一五馬力

株式會社古妻織布工場

所在地 大阪府泉南郡佐野町一五八九  
創 立 大正八年  
職 工 數 男 六名 女 八〇名  
製 品 名 タオル、其他  
織 機 臺 數 原田式織機 九六  
原 動 機 電 三五馬力

兒島織物株式會社

所在地 岡山縣兒島町小川  
創 立 大正九年  
資 本 金 五〇〇、〇〇〇圓  
職 工 數 男 五〇名 女 一五〇名  
製 品 名 小倉服地  
織 機 臺 數 織機大巾六八五 同小巾一四〇  
原 動 機 電 一七〇馬力

兒玉毛織合名會社

所在地 愛知縣海部郡津島町  
創 立 大正六年  
資 本 金 一七〇、〇〇〇圓  
職 工 數 男 四〇名 女 一五〇名  
製 品 名 ドスキン、サージ、服地類  
織 機 臺 數 四巾力織機 一二〇  
原 動 機 電 五〇馬力

國華絹織製株式會社

所在地 兵庫縣川邊郡小田村大屋  
創 立 大正五年  
製 品 名 一般織物  
織 機 臺 數 平岩式二巾三〇  
原 動 機 電 二〇馬力

株式會社興業舍

所在地 今治市大字今治村甲三一  
創 立 明治十九年  
資 本 金 一〇〇〇、〇〇〇圓  
職 工 數 男 七五名 女 二四八名  
製 品 名 綿織物、其他附屬機械一式  
織 機 臺 數 其他附屬機械一式  
原 動 機 電 二六〇馬力

同 大阪支店

所在地 大阪市東區唐物町三ノ三九

同 第一工場

所在地 今治市通町  
創 立 明治四十年  
職 工 數 男 一四名 女 九六名  
製 品 名 廣巾綿布、シャツ、ズボン  
織 機 臺 數 平岩式二巾二〇  
原 動 機 電 二五馬力

同 第二工場

所在地 今治市旭町  
創 立 明治四十年  
職 工 數 男 一〇名 女 一四三名  
製 品 名 廣巾綿布及染整整理  
織 機 臺 數 豐田式二二四  
原 動 機 電 九〇馬力

小島織物合資會社

所在地 愛知縣中島郡奥町  
創 立 大正八年  
職 工 數 男 八名 女 三三名  
製 品 名 セル、コート  
織 機 臺 數 大正二巾一六 野上四巾二四  
原 動 機 電 一二馬力

小島助治

所在地 八王子市元横山町  
創 立 大正十三年  
職 工 數 男 九名 女 一二名  
製 品 名 内地向絹織物  
織 機 臺 數 五百川二〇  
原 動 機 電 二〇馬力

小島機業工場

所在地 金澤市味噌町間ノ町  
創 立 大正八年  
職 工 數 男 九名 女 五七名  
製 品 名 富士絹人絹  
織 機 臺 數 津田米四〇時二〇 同五〇時一〇  
原 動 機 電 三三五馬力

小杉織物合資會社

所在地 靜岡縣濱名郡龍池村  
創 立 明治四十五年  
職 工 數 男 一〇名 女 四五名  
製 品 名 絹織物  
織 機 臺 數 豐田小巾 五六  
原 動 機 電 八馬力

合資會社小杉商會

所在地 名古屋市中區杉村町  
創 立 大正八年  
職 工 數 男 一名 女 一八名  
製 品 名 大和式四巾 九〇  
原 動 機 電 五馬力

合資會社小玉商店

所在地 愛知縣栗栗郡草井村鹿子島

株式會社古妻織布工場

所在地 大阪府泉南郡佐野町一五八九  
創 立 大正八年  
職 工 數 男 六名 女 八〇名  
製 品 名 タオル、其他  
織 機 臺 數 原田式織機 九六  
原 動 機 電 三五馬力

兒島織物株式會社

所在地 岡山縣兒島町小川  
創 立 大正九年  
資 本 金 五〇〇、〇〇〇圓  
職 工 數 男 五〇名 女 一五〇名  
製 品 名 小倉服地  
織 機 臺 數 織機大巾六八五 同小巾一四〇  
原 動 機 電 一七〇馬力

兒玉毛織合名會社

所在地 愛知縣海部郡津島町  
創 立 大正六年  
資 本 金 一七〇、〇〇〇圓  
職 工 數 男 四〇名 女 一五〇名  
製 品 名 ドスキン、サージ、服地類  
織 機 臺 數 四巾力織機 一二〇  
原 動 機 電 五〇馬力

國華絹織製株式會社

所在地 兵庫縣川邊郡小田村大屋  
創 立 大正五年  
製 品 名 一般織物  
織 機 臺 數 平岩式二巾三〇  
原 動 機 電 二〇馬力

小田中織物株式會社

所在地 石川縣鹿島郡御根村小田中ヶ部  
創 立 大正九年  
職 工 數 男 一八名 女 一〇〇名  
製 品 名 富士絹、人絹  
織 機 臺 數 松山二九時九〇  
原 動 機 電 一五馬力

株式會社小留商店

所在地 愛知縣中島郡起町  
創 立 大正二年  
職 工 數 男 二一名 女 八〇名  
製 品 名 服地、セルサージ、英ネル  
織 機 臺 數 大隅四巾二八 野上二巾七  
原 動 機 電 四二馬力

小竹合資會社

所在地 足利市大町四七六  
創 立 大正元年  
資 本 金 七八、〇〇〇圓  
職 工 數 男 二〇名 女 六五名  
製 品 名 竹生御召、千波御召  
織 機 臺 數 廣巾織機二四 小巾同二一  
原 動 機 電 一八馬力

株式會社小竹織物工場

所在地 石川縣鹿島郡瀧尾村字小竹  
創 立 昭和七年



小谷機業場

所在地 石川縣鹿島郡矢田郷村字府中口部  
創 昭和三十二年  
職工數 男 一七名 女 一〇七名  
製成品名 富士 絹 布 一〇七名  
織機臺數 津田米三時五四水野三時五四  
原動機 電 三一五馬力

小谷宗次郎

所在地 名古屋市中區西川端町八ノ十  
職工數 男 三名 女 一二二名  
製成品名 綿 毛 布 一二二名  
織機臺數 平織四巾九五 酒井式四巾五  
原動機 芝浦 三一馬力

小林絹襪株式會社

所在地 桐生市安樂土三八三  
創 大正十一年  
製成品名 襪 糸

小林毛織合資會社

所在地 愛知縣海部郡鍋田村窪田新田  
創 大正十一年  
資本金 一七、八〇〇圓  
製成品名 毛 織 物

合資會社小林織物工場

所在地 茨城縣結城郡石下町  
創 昭和三十五年  
製成品名 綿 織 物

合資會社小林織物工場

所在地 福井縣坂井郡春江村爲國  
創 昭和三十七年  
製成品名 諸 織 物

小林米太郎

所在地 大阪府泉北郡北松尾村唐國

職工數 男 七名 女 四〇名  
製成品名 綿 布 四〇名  
織機臺數 名古屋式一一〇 日近式五〇  
原動機 電力

小林利作

所在地 東京府西多摩郡青梅町青梅  
創 大正十五年  
職工數 男 一七名 女 二八名  
製成品名 綿 襪 具 地 布 二八名  
織機臺數 鈴木小三〇 大和小二二  
原動機 飯田大二四 小二四

小松製布株式會社

所在地 愛媛縣周桑郡小松町  
創 大正五年  
資本金 一〇〇、〇〇〇圓  
職工數 男 八名 女 六三名  
製成品名 小巾白木綿

小松撫糸株式會社

所在地 石川縣能美郡根上町  
創 大正七年  
資本金 一〇〇、〇〇〇圓  
製成品名 豐田式二一九 其他二八

小宮工場

所在地 新潟縣南蒲原郡見附町  
創 明治十九年  
職工數 男 一〇名 女 七〇名  
製成品名 生絹織物、人絹生地織物  
織機臺數 津田駒三二 高柳一八 柴垣一六  
原動機 電 一三馬力

小森織布株式會社

所在地 愛知縣蒲郡町  
創 大正九年

資本金 三〇〇、〇〇〇圓  
職工數 男 一六名 女 一六三名  
製成品名 綿 コール天、朱子綾  
織機臺數 豐田式古橋式 九六  
原動機 電 五〇馬力

郡山織布株式會社

所在地 奈良縣生駒郡郡山町  
創 大正八年  
資本金 一五〇、〇〇〇圓  
職工數 男 一九名 女 七二名  
製成品名 綿 布 七二名  
織機臺數 大巾織機五六 小巾同九六  
原動機 電 四〇馬力

廣浮夕才合資會社

所在地 今治市藏敷一ノ六五二  
創 昭和七年  
資本金 一五〇、〇〇〇圓  
職工數 男 一〇名 女 三五名  
製成品名 原田式三九 橋本式一〇

壽織物株式會社

所在地 濱松市菅原町二三六  
創 昭和六年  
資本金 五〇、〇〇〇圓 金額拂込済  
職工數 男 一五名 女 五〇名  
製成品名 ポプリン、三綾、四綾  
織機臺數 遠州四時八〇 豐田四時二〇  
原動機 電 三三馬力

共榮織布合資會社

所在地 濱松市龍壽寺町一五四

合資會社共立織物工場

所在地 米澤市成島町五七七六  
創 昭和三三年  
職工數 男 七名 女 四六名  
製成品名 高柳式、寺岡式力織物 六〇  
織機臺數 高柳式、寺岡式力織物 六〇  
原動機 電 七五馬力

共和織布株式會社

所在地 名古屋市中區熱田西町幣懸  
創 昭和三五年  
職工數 男 三七名 女 一六七名  
製成品名 毛 織 物 一六七名  
織機臺數 豐田式二巾七八 同三巾一六  
原動機 電 一三二、五馬力

甲東關戸燃糸株式會社

所在地 山梨縣北都留郡上野原町  
創 大正十三年  
製成品名 燃 糸

M之部

健次郎

所在地 一宮市久古見通  
職工數 男 三名 女 一七名  
製成品名 小倉、綿 布 一七名  
織機臺數 豐田二巾三〇  
原動機 電 一〇馬力

丸一毛織合名會社

所在地 愛知縣海部郡鍋田村松名新田  
創 大正十一年  
製成品名 毛 織 物  
合資會社丸井織工場  
所在地 靜岡縣濱名郡天神町

丸一株式會社

創 明治四十五年  
製成品名 綿 小巾 六三  
織機臺數 今村小巾 六三  
所在地 石川縣大聖寺町  
資本金 一三〇、〇〇〇圓  
職工數 男 一三名 女 一五三名  
製成品名 羽織 一四四馬力  
織機臺數 力織機 一四四馬力  
原動機 電 二二

丸一森本工場

所在地 石川縣河北郡森村吉原  
創 昭和九年  
職工數 男 四名 女 五八名  
製成品名 人絹 二九吋六四  
織機臺數 燃糸組演二四〇〇鐘三  
原動機 電 三〇馬力

丸一織布合資會社

所在地 名古屋市中區御器所町布池  
創 昭和二年  
製成品名 諸 織 物  
合資會社丸一機業場  
所在地 金澤市堀川角場町八番地  
創 昭和四年  
職工數 男 三〇名 女 二三〇名  
製成品名 富士絹、人絹  
織機臺數 織機二八〇 燃糸機三三  
原動機 電 一〇三馬力

同分工場

所在地 石川縣河北郡森本村字吉原

丸二毛織合資會社

所在地 愛知縣海部郡彌富町五六三  
創 昭和四年  
製成品名 毛 織 物  
丸三織物株式會社  
所在地 石川縣鹿島郡島屋村  
創 大正八年  
資本金 一六五、〇〇〇圓  
職工數 男 二五名 女 一九〇名  
製成品名 永野式二九吋一六同三六吋三〇  
織機臺數 同四五吋四 壽四五吋三二  
原動機 電 五五馬力

丸三織布株式會社

所在地 和歌山市北極屋町  
創 昭和八年  
資本金 一〇〇、〇〇〇圓  
職工數 男 九名 女 五三名  
製成品名 綿 布 五三名  
織機臺數 機 五一  
原動機 電 九〇馬力

同大阪工場

所在地 大阪府和泉町黒島  
創 大正十四年  
製成品名 白木綿  
織機臺數 廣巾織機二六四 小巾同二〇八  
合資會社丸三芹川工場  
所在地 石川縣鹿島郡越路村芹川  
創 昭和四年  
職工數 男 七名 女 四一名



織機臺數 中村式四五吋 二〇  
 重田式一八吋 一七  
 水野式一八吋 一七  
 燃糸一五五馬力  
 原動機 電 一五五馬力  
 丸八毛織株式會社  
 所在地 名古屋市東區流町七ノ一  
 創 立 昭和十一年  
 職 工 數 男 一〇名 女 四〇名  
 製 品 名 毛織物  
 丸八織物合資會社  
 所在地 福山市水呑妙見  
 創 立 大正十一年  
 職 工 數 男 一〇名 女 四〇名  
 製 品 名 木綿 縮 綿  
 織機臺數 豐田小巾六〇  
 原動機 電 二〇馬力  
 合資會社丸十機業場  
 所在地 鶴岡市寶町  
 創 立 大正一三年  
 職 工 數 男 一〇名 女 一七三名  
 製 品 名 絹織物  
 織機臺數 織機八五 燃糸五〇鐘  
 原動機 電 一馬力  
 丸安毛織株式會社  
 所在地 一宮市字一宮米野  
 創 立 昭和四年  
 製 品 名 毛織物  
 丸谷絹織株式會社  
 所在地 石川縣能美郡小松町濱田町  
 創 立 大正十三年  
 職 工 數 男 四名 女 五〇名  
 製 品 名 絹織物  
 織機臺數 津田式 五五  
 原動機 電 九、五馬力

丸ト岩田織物合資會社  
 所在地 愛知縣中島町南日章  
 製 品 名 諸織物  
 丸龜合資會社  
 所在地 埼玉縣秩父郡原谷村字大野原  
 創 立 大正十三年  
 製 品 名 秩父織物  
 丸上染織株式會社  
 所在地 群馬縣館林町  
 創 立 大正九年  
 職 工 數 男 六名 女 六〇名  
 製 品 名 絹織物 縮 綿 交 織  
 織機臺數 鈴木式 八七  
 原動機 電 一〇馬力  
 丸助織物合資會社  
 所在地 靜岡縣濱名郡雄踏村  
 創 立 明治二十年  
 職 工 數 男 五名 女 三七名  
 製 品 名 絹織物 小巾六〇  
 織機臺數 豐田 小巾六〇  
 原動機 電 一六馬力  
 丸中織物株式會社  
 所在地 埼玉縣入間郡飯能町  
 創 立 大正十三年  
 職 工 數 男 三〇名 女 一四〇名  
 製 品 名 綿服地、シャツ地  
 織機臺數 豐田大巾一六〇 燃糸機一、〇〇鐘  
 精練機、糊付機、シルケット機、  
 乾練室 電 六〇  
 合資會社丸中物織工場  
 所在地 愛知縣中島郡起町小信中島

丸尾織物合資會社  
 創 立 昭和四年  
 職 工 數 男 九名 女 三〇名  
 製 品 名 英ネル、兒服  
 織機臺數 平岩二巾三二 野上二巾九  
 原動機 電 一〇馬力  
 丸尾織物合資會社  
 所在地 岡崎市明大寺町  
 創 立 昭和九年  
 職 工 數 男 一六〇名 女 二〇〇名  
 製 品 名 綿製織物  
 織機臺數 豐田式織機二二八  
 熱氣乾燥機 糊付機  
 豐田式捲機 同經通機 五七二  
 同經通機 木綿折疊機  
 管捲機 五 ワインダー機 二  
 木綿捲出機 一 乾機機 一  
 丸星織布第二織布工場  
 所在地 岡崎市羽根町  
 創 立 昭和九年  
 職 工 數 男 一〇名 女 五一名  
 製 品 名 綿製織物  
 織機臺數 豐田式二巾二〇八  
 原動機 電 一五五馬力 蒸六〇馬力  
 丸喜綿布株式會社  
 所在地 愛媛縣八幡濱町  
 創 立 昭和七年  
 職 工 數 男 八〇名 女 三六〇名  
 製 品 名 綿三綾、ジンス  
 織機臺數 日東及舶來大巾 四六四  
 丸加物産株式會社  
 所在地 靜岡縣濱名郡笠井町  
 創 立 大正七年

資本金 一〇〇、〇〇〇圓  
 製 品 名 綿 布  
 丸大織布合名會社  
 所在地 靜岡縣磐田郡掛塚町  
 創 立 昭和八年  
 職 工 數 男 二〇〇〇圓  
 製 品 名 旭 八名  
 織機臺數 豐田四四吋 二四  
 原動機 電 一〇馬力  
 丸大絹織物合資會社  
 所在地 埼玉縣入間郡飯能町  
 創 立 昭和七年  
 製 品 名 絹織物  
 丸大機業合資會社  
 所在地 福井縣大野郡大野町  
 創 立 大正七年  
 製 品 名 絹織物  
 丸美毛織合資會社  
 所在地 愛知縣海部郡佐織村勝幡出先  
 創 立 昭和四年  
 製 品 名 毛織物  
 丸小合資會社  
 所在地 京都市上京區上立賣通大宮西入現  
 創 立 昭和四年  
 製 品 名 諸織物  
 丸藤織物合資會社  
 所在地 愛知縣寶飯郡蒲郡町小江字藁木  
 創 立 昭和五年  
 職 工 數 男 一〇〇〇圓 女 六〇名  
 製 品 名 輸出向白生地、變り綾綿布  
 織機臺數 豐田式 一四〇馬力

原動機 日立高壓モーター電 五〇馬力  
 丸万第三工場  
 所在地 兵庫縣多可郡西脇町  
 創 立 大正二年  
 職 工 數 男 九名 女 四五名  
 製 品 名 綿織物  
 織機臺數 平野 一〇〇  
 原動機 電 五七五馬力  
 丸信毛織合資會社  
 所在地 大阪府東區北津町下條  
 創 立 昭和四年  
 製 品 名 毛織物  
 丸夕絹織物合資會社  
 所在地 岐阜縣稲葉郡市橋村西莊  
 創 立 昭和五年  
 製 品 名 絹織物  
 丸今綿布株式會社  
 所在地 今治市慶應町  
 創 立 大正元年  
 職 工 數 男 七〇名 女 二〇〇名  
 製 品 名 綿三綾(陶器島閉社)  
 織機臺數 力織機 四三〇  
 原動機 電 二五五馬力  
 丸今綿布株式會社宇和島支店  
 所在地 宇和島市和室町一三七七  
 創 立 大正十一年  
 職 工 數 男 六五名 女 一八〇名  
 製 品 名 輸出向綿三綾  
 織機臺數 廣巾織機 四三〇  
 原動機 電 二五五馬力  
 丸今綿布株式會社出張所  
 所在地 大阪市東區南本町二丁目

合資會社丸阿織物工場  
 所在地 足利市旭町七七四  
 創 立 昭和七年  
 丸松織布合資會社  
 所在地 濱松市海老塚町四五三  
 創 立 昭和七年  
 製 品 名 各種織物  
 株式會社丸居商店  
 所在地 京都市中京區寶町通四條上ル  
 創 立 大正八年  
 製 品 名 西陣帶地  
 株式會社丸居商店第一製造所  
 所在地 京都市上京區紫野雲林院町  
 創 立 明治三十六年  
 職 工 數 男 三〇名 女 一七〇名  
 製 品 名 紋織物、燃糸  
 織機臺數 紋織機一〇二 燃糸機三五  
 原動機 電 一三二馬力  
 合資會社丸高織工場  
 所在地 岡山縣兒島郡灘崎村  
 創 立 昭和四年  
 職 工 數 男 一〇名 女 五〇名  
 製 品 名 綿小倉  
 織機臺數 豐田式下打大 一四四  
 原動機 電 七五馬力  
 合資會社丸谷商店  
 所在地 石川縣能美郡小松町池田町  
 創 立 昭和四年  
 職 工 數 男 二名 女 三八名  
 製 品 名 紋縮 綿  
 織機臺數 津田駒六八 八丁一六  
 原動機 電 一五〇馬力



丸善合名會社

所在地 愛知縣三谷町二舖  
創 立 昭 和 九 年  
資本金 八〇、〇〇〇圓  
製品名 綿織物

正本佐吉

所在地 大阪府泉南郡東葛城村字河合  
職工數 男三〇名 女二六名  
製品名 綿三ツ綾  
織機臺數 原田一五 平野五一  
原動機 重三〇馬力

牧野織布工場

所在地 愛知縣額田郡寺町大字芦谷  
創 立 大 正 五 年  
職工數 男三名 女一六名  
製品名 染色綿布  
織機臺數 平岩改造二巾二一 山下二巾二四  
原動機 電一〇五馬力

牧健次郎

所在地 一宮市久吉見通  
職工數 男三名 女一七名  
製品名 小倉、綿綿布  
織機臺數 豐田二巾三〇  
原動機 電一〇馬力

株式會社松居織工場

所在地 福岡市練馬寺町一八  
創 立 大 正 七 年  
資本金 三〇、〇〇〇圓  
職工數 男一〇〇名 女七八名  
製品名 薄多織  
織機臺數 手織機 一五〇馬力

津田駒製織製

同米製半木製 六二〇  
桐生立連機 六〇〇  
長谷式機 二〇〇  
三菱三相夜流式 二〇〇  
原動機 電三〇馬力

京都出張所

所在地 京都市左京區高野葛原町一  
松本織布合資會社  
所在地 靜岡縣志太郡大富村中根新田  
創 立 大 正 十 二 年  
製品名 綿布

合資會社松文機業場

所在地 福井縣勝山町上元嶽  
創 立 大 正 十 三 年  
資本金 四二五、〇〇〇圓  
職工數 男二三八名 女八五五名  
製品名 絹織物

營業所

所在地 福井市佐住枝中町  
同 鶴岡分工場  
所在地 鶴岡市與力町  
同 庚申塚分工場  
所在地 福井縣大野郡勝山町  
松岡織物株式會社  
所在地 福井縣吉田郡松岡村

第一工場

所在地 福岡市練馬寺町春吉  
製品名 薄多織

第二工場

所在地 福岡市練馬寺町葛島  
製品名 薄多織

京都支店

所在地 京都市下京區寶町綾小路角  
同 大阪支店  
所在地 大阪府東區本町二丁目  
同 東京出張所  
所在地 東京市日本橋區堀留町一丁目  
松阪木綿株式會社  
所在地 松阪市清生  
創 立 明 治 三 十 二 年  
資本金 一、五〇〇、〇〇〇圓  
職工數 男二六名 女二一〇名  
製品名 金巾、天竺其他  
織機臺數 豐田式 三〇〇  
原動機 電二〇馬力 蒸五〇馬力

本社工場

所在地 松阪市清生  
同 垣鼻工場  
所在地 松阪市垣鼻  
創 立 大 正 八 年  
職工數 男一七八名 女一一二四名  
製品名 綿布、廣巾  
織機臺數 豐田二巾三五四 同三巾九〇  
原動機 電一五〇馬力 蒸二〇〇馬力

第三工場

所在地 松阪市清生

資本金

大正八年 一〇〇、〇〇〇圓

松岡與十郎

所在地 愛知縣中島郡祖父江町  
職工數 男三名 女一九名  
製品名 內地及輸出綿綿布小倉  
織機臺數 名古屋二巾三二  
原動機 電一〇馬力

松岡忠右衛門

所在地 宮市中島郡今伊勢村  
職工數 男九名 女二五名  
製品名 サージズボン地、養地  
織機臺數 大隅二巾二二 同四巾一八  
原動機 電一八半馬力

合名會社松崎機業場

所在地 石川縣能美郡根上町福岡  
創 立 大 正 十 一 年  
職工數 男五名 女三八名  
製品名 ボイル、輸出紋羽  
織機臺數 松川一五五馬力  
原動機 電一五五馬力

松之山然糸株式會社

所在地 新潟縣東頸城郡松之山村  
創 立 大 正 十 年  
職工數 男三名 女二〇名  
製品名 絹織物  
織機臺數 然糸機 九六〇鐘  
原動機 電七五馬力

松山織物株式會社

所在地 松山市湊町一丁目  
創 立 大 正 十 五 年  
資本金 一〇〇、〇〇〇圓

F 四二

創 立 大 正 十 年 男 三 名 女 二 五 名  
製品名 白木綿  
織機臺數 久門式小巾 一〇〇  
原動機 電三〇馬力

松阪木綿株式會社第四工場

所在地 松阪市清生  
創 立 大 正 十 二 年  
職工數 男四名 女二八名  
製品名 天竺、朱子其他  
織機臺數 豐田式大巾 四〇  
原動機 電二〇馬力

合資會社松村織布工場

所在地 奈良縣北葛城郡綾西村池田  
創 立 明 治 四 十 年  
製品名 蚊帳、白木綿  
織機臺數 坂本式八三吋九四 名古屋小巾三  
〇 豐田式三六吋四八  
原動機 電七馬力

松浪織物株式會社

所在地 石川縣珠洲郡木郎村松波  
創 立 大 正 十 二 年  
製品名 綿布

松任然糸織物株式會社

所在地 石川縣松任町字石同新町  
創 立 大 正 九 年  
資本金 五〇、〇〇〇圓  
職工數 男一三名 女九五名  
製品名 實用新案登錄銀紋織ダイヤシルク

松山製布株式會社

所在地 松山市小坂町  
創 立 大 正 八 年  
資本金 二〇、〇〇〇圓  
職工數 男二〇名 女一〇二名  
製品名 木綿  
織機臺數 織機三〇〇 其他二四  
原動機 電五六馬力

松山染織株式會社

所在地 松山市小坂町  
創 立 大 正 八 年  
資本金 六〇、〇〇〇圓  
職工數 男一二〇名 女八〇名  
製品名 染織  
織機臺數 織機小巾三六〇 捺染機四  
原動機 電火 四三〇馬力

合名會社松崎機業場

所在地 石川縣能美郡根上町福岡  
創 立 明 治 三 十 二 年  
資本金 一九二、〇〇〇圓  
職工數 男四五名 女二二〇名  
製品名 人絹、モノ、パインシルク  
織機臺數 金川三六吋 津田駒三六吋  
同三六吋 同三六吋  
原動機 電一四五馬力

前新毛織株式會社

所在地 大阪府泉北郡大津町  
創 立 昭 和 九 年  
資本金 五〇、〇〇〇圓



前田織物合資會社

所在地 廣島縣沼隈郡水谷村

創 立 昭 和 八 年

職 工 數 男 二 名 女 六 名

製 品 名 綿 布

織 機 臺 數 大 巾 七 〇

原 動 機 電 一 五 馬 力

町 谷 源 藏

所 在 地 津 市 萬 町

創 立 大 正 十 一 年

職 工 數 男 六 名 女 一 名

製 品 名 綿 無 地 織、綾 織

織 機 臺 數 給 政 小 六 〇 坂 本 大 三 六

原 動 機 電 一 五 馬 力

前 橋 織 物 株 式 會 社

所 在 地 前 橋 市 六 供

創 立 大 正 八 年

職 工 數 三 〇 〇 〇 〇 〇 〇 〇

製 品 名 綿 織 物

織 機 臺 數 津 田 大 巾 六 〇 西 野 小 巾 一 〇 一

原 動 機 電 一 〇 馬 力

眞 鋼 絹 織 物 株 式 會 社

所 在 地 愛 媛 縣 新 居 郡 大 町 村 大 町

創 立 大 正 十 一 年

職 工 數 男 二 名 女 六 名

製 品 名 絹 織 物

織 機 臺 數 津 田 三 〇 野 上 二 日 本 一 〇

正 興 杉 本 織 物 合 資 會 社

所 在 地 愛 知 縣 丹 羽 郡 布 袋 町

創 立 大 正 六 年

職 工 數 女 二 五 名

製 品 名 紋 織

織 機 臺 數 津 田 三 〇 野 上 二 日 本 一 〇

三 上 織 物 株 式 會 社

所 在 地 廣 島 縣 庄 原 郡 宜 山 村 大 橋

創 立 大 正 二 年

職 工 數 男 三 名 女 二 〇 名

製 品 名 小 倉 地 織

織 機 臺 數 重 政 一 〇 名 古 屋 一 四 大 西 六

原 動 機 電 一 〇 馬 力

三 浦 眞 毛 織 工 場

所 在 地 名 古 屋 市 南 區 野 立 町

創 立 明 治 二 十 九 年

職 工 數 男 一 名 女 五 三 名

製 品 名 毛 織 物

織 機 臺 數 英 木 七 五 馬 力

原 動 機 電 一 七 五 馬 力

水 谷 毛 織 合 資 會 社

所 在 地 愛 知 縣 海 部 郡 市 江 村 西 保

創 立 昭 和 四 年

職 工 數 男 二 名 女 一 〇 名

製 品 名 諸 織 物

織 機 臺 數 小 森 四 巾 三 〇 同 四 巾 一 二 二

原 動 機 電 四 〇 馬 力

玉 谷 次 助

原 動 機 電 七 五 馬 力

所 在 地 石 川 縣 鹿 島 郡 能 登 郡 下 二 八 二

創 立 明 治 四 十 三 年

職 工 數 男 五 名 女 三 二 名

製 品 名 人 絹

織 機 臺 數 松 山 三 六 吋 三 四 森 下 二 九 吋 一 八

原 動 機 電 一 〇 馬 力

合 資 會 社 滿 洲 織 物 工 場

所 在 地 滿 洲 國 公 主 嶺 南 滿 鐵 附 屬 地 木 下 町

創 立 三 丁 日

職 工 數 男 六 名 女 六 名

製 品 名 綿 織 物

織 機 臺 數 石 川 縣 鹿 島 郡 馬 村 花 見 月

原 動 機 電 一 〇 馬 力

麻 布 花 見 織 物 株 式 會 社

所 在 地 石 川 縣 鹿 島 郡 馬 村 花 見 月

創 立 大 正 八 年

職 工 數 男 四 名 女 一 八 八 名

製 品 名 麻 布

織 機 臺 數 三 重 縣 富 洲 原 町

原 動 機 電 一 〇 〇 〇 〇 〇 〇 〇 〇

三 重 織 布 株 式 會 社

所 在 地 三 重 縣 富 洲 原 町

創 立 明 治 三 十 四 年

職 工 數 男 一 〇 〇 〇 〇 〇 〇 〇 〇

製 品 名 綿 織 物

織 機 臺 數 三 重 縣 富 洲 原 町

原 動 機 電 一 〇 〇 〇 〇 〇 〇 〇 〇

同 出 張 所

所 在 地 大 阪 市 東 區 天 町 五 丁 日 七 〇

創 立 明 治 三 十 七 年

職 工 數 男 四 名 女 一 八 八 名

製 品 名 綿 織 物

織 機 臺 數 三 重 縣 富 洲 原 町

原 動 機 電 一 〇 〇 〇 〇 〇 〇 〇 〇

三 重 製 網 合 資 會 社

所 在 地 四 日 市 市 濱 町

創 立 明 治 三 十 七 年

職 工 數 男 四 名 女 一 八 八 名

製 品 名 綿 織 物

織 機 臺 數 三 重 縣 富 洲 原 町

原 動 機 電 一 〇 〇 〇 〇 〇 〇 〇 〇

水 谷 宗 次 郎

所 在 地 名 古 屋 市 中 區 中 川 町 西

創 立 川 端 町 八 丁 日

職 工 數 男 一 〇 名 女 一 〇 七 名

製 品 名 綿 布

織 機 臺 數 九 五

原 動 機 電 一 〇 〇 〇 〇 〇 〇 〇 〇

水 野 織 物 合 資 會 社

所 在 地 滋 賀 縣 佐 藤 町 一 一 六 二

創 立 大 正 六 年

職 工 數 男 三 名 女 二 〇 名

水 野 織 物 合 資 會 社

所 在 地 愛 知 縣 津 島 町

創 立 大 正 十 三 年

職 工 數 男 一 名 女 五 三 名

製 品 名 毛 織 物

織 機 臺 數 英 木 七 五 馬 力

原 動 機 電 一 七 五 馬 力

水 谷 宗 次 郎

所 在 地 廣 島 縣 沼 隈 郡 水 谷 村

創 立 大 正 八 年

職 工 數 男 二 〇 〇 〇 〇 〇 〇 〇 〇

製 品 名 毛 織 物、洋 服 地

宮 田 龍 次 郎

所 在 地 兵 庫 縣 加 東 郡 社 町 梶 原

創 立 明 治 四 十 二 年

職 工 數 男 三 名 女 二 二 名

製 品 名 綿 織 物

織 機 臺 數 大 貫 八 四

原 動 機 電 七 五 馬 力

宮 本 物 產 株 式 會 社

所 在 地 名 古 屋 市 西 區 傳 馬 町

創 立 大 正 十 年

職 工 數 男 五 〇 〇 〇 〇 〇 〇 〇 〇

製 品 名 輸 出 綿 布、サ ー ジ、モ ス リ ン 生 地

同 西 春 工 場

所 在 地 愛 知 縣 西 春 日 井 郡 師 勝 村

創 立 大 正 三 年

職 工 數 男 六 四 名 女 三 四 二 名

製 品 名 輸 出 綿 布、サ ー ジ、モ ス リ ン 生 地

織 機 臺 數 織 機 五 七 〇

原 動 機 電 二 七 七 馬 力

宮 本 合 資 會 社

所 在 地 石 川 縣 鹿 島 郡 越 路 村 淺 井

創 立 大 正 十 五 年

職 工 數 男 一 〇 〇 〇 〇 〇 〇 〇 〇

製 品 名 內 外 絹 織 物 各 種

宮 本 織 布 合 名 會 社

所 在 地 名 古 屋 市 中 區 廣 路 町

創 立 大 正 八 年

職 工 數 男 五 〇 〇 〇 〇 〇 〇 〇 〇

製 品 名 金 巾 細 綾

織 機 臺 數 二 巾 織 機 二 七 六

原 動 機 電 一 〇 〇 馬 力

同 營 業 所

所 在 地 名 古 屋 市 東 區 龜 重 町 二 丁 日

創 立 昭 和 二 年

職 工 數 男 三 名 女 二 二 名

製 品 名 綿 織 物

宮 竹 機 業 株 式 會 社

所 在 地 石 川 縣 能 美 郡 山 上 村 宮 竹

創 立 昭 和 二 年

職 工 數 男 三 名 女 二 二 名

製 品 名 綿 織 物

織 機 臺 數 大 貫 八 四

原 動 機 電 七 五 馬 力

同 營 業 所

所 在 地 石 川 縣 能 美 郡 山 上 村 宮 竹

創 立 昭 和 二 年

職 工 數 男 三 名 女 二 二 名

製 品 名 綿 織 物

三 好 織 布 株 式 會 社

所 在 地 愛 媛 縣 西 宇 和 郡 真 穴 村

創 立 大 正 二 年

職 工 數 男 三 七 名 女 三 七 名

製 品 名 淺 黃 木 綿

織 機 臺 數 重 政 三 四 橋 本 二 〇

原 動 機 電 一 五 馬 力

三 河 織 產 株 式 會 社

所 在 地 岡 崎 市 桂 町 東 荒 子

創 立 明 治 四 十 三 年

職 工 數 男 二 五 名 女 一 三 五 名

製 品 名 天 竺、細 綾、輸 出 向 廣 市 各 種

三 和 毛 織 合 資 會 社

所 在 地 愛 知 縣 海 部 郡 立 田 村 三 和 鄉 東

創 立 昭 和 四 年

職 工 數 男 四 名 女 七 名

製 品 名 紡 毛 織、カ シ ミ ャ 糸

織 機 臺 數 遠 州 四 四 吋 三 二 一

原 動 機 電 九 五 馬 力

三 島 毛 織 株 式 會 社

所 在 地 大 阪 府 三 島 郡 石 河 村 桑 原

創 立 昭 和 四 年

職 工 數 男 四 名 女 七 名

製 品 名 紡 毛 織、カ シ ミ ャ 糸

三 島 幸 次 郎

所 在 地 石 川 縣 能 美 郡 御 幸 村 今 江

創 立 昭 和 二 年

職 工 數 男 三 名 女 二 二 名

製 品 名 綿 織 物

織 機 臺 數 大 貫 八 四

原 動 機 電 七 五 馬 力

同 營 業 所

所 在 地 石 川 縣 能 美 郡 山 上 村 宮 竹

創 立 昭 和 二 年

職 工 數 男 三 名 女 二 二 名

製 品 名 綿 織 物

同 支 店

所 在 地 名 古 屋 市 南 區 立 町 五 反 畑

創 立 大 正 十 年

職 工 數 男 五 〇 〇 〇 〇 〇 〇 〇 〇

製 品 名 輸 出 綿 布、サ ー ジ、モ ス リ ン 生 地

織 機 臺 數 織 機 五 七 〇

原 動 機 電 二 七 七 馬 力

宮 本 合 資 會 社

所 在 地 石 川 縣 能 美 郡 山 上 村 宮 竹

創 立 昭 和 二 年

職 工 數 男 三 名 女 二 二 名

製 品 名 綿 織 物

三 好 織 布 株 式 會 社

所 在 地 愛 媛 縣 西 宇 和 郡 真 穴 村

創 立 大 正 二 年

職 工 數 男 三 七 名 女 三 七 名

製 品 名 淺 黃 木 綿

織 機 臺 數 重 政 三 四 橋 本 二 〇

原 動 機 電 一 五 馬 力

三 河 織 產 株 式 會 社

所 在 地 岡 崎 市 桂 町 東 荒 子

創 立 明 治 四 十 三 年

職 工 數 男 二 五 名 女 一 三 五 名

製 品 名 天 竺、細 綾、輸 出 向 廣 市 各 種

三 和 毛 織 合 資 會 社

所 在 地 愛 知 縣 海 部 郡 立 田 村 三 和 鄉 東

創 立 昭 和 四 年

職 工 數 男 四 名 女 七 名

製 品 名 紡 毛 織、カ シ ミ ャ 糸

織 機 臺 數 遠 州 四 四 吋 三 二 一

原 動 機 電 九 五 馬 力

三 島 毛 織 株 式 會 社

所 在 地 大 阪 府 三 島 郡 石 河 村 桑 原

創 立 昭 和 四 年

職 工 數 男 四 名 女 七 名



<p>資本金 一〇〇、〇〇〇圓 職工數 男 四名 女 一名 製成品名 羽織 二〇〇馬力 原動機 電 一〇〇馬力</p> <p>宮田商店一宮工場 所在地 一宮市北藤塚一 創立 大正十四年 職工數 男 三十六名 女 一名 製成品名 綿織物 織機臺數 豐田式三巾一〇〇原田式二巾三〇 原動機 電 二二七馬力</p> <p>同 御器所工場 所在地 名古屋市中區福江町 創立 昭和二年 職工數 男 五名 女 一七名 製成品名 綿織物 織機臺數 六四 原動機 同 一〇馬力</p> <p>同 東野工場 所在地 愛知縣古知野町東町 創立 大正十一年 職工數 男 四名 女 一七名 製成品名 織物 織機臺數 七〇 原動機 電 二〇馬力</p> <p>同 神野工場 所在地 愛知縣岩倉町神野 創立 昭和三年 職工數 男 二名 女 八名 製成品名 綿織物 織機臺數 六八 原動機 電 二〇馬力</p>	<p>合資會社宮田工場 所在地 一宮市濱町 工場長 宮田義忠 職工數 男 六四名 女 一九〇名 製成品名 金巾、天竺 織機臺數 豐田三巾三〇〇 同二巾二四五 原動機 電 二二八馬力</p> <p>宮之城機業合資會社 所在地 鹿兒縣宮之城町 創立 大正九年 資本金 二〇、〇〇〇圓 職工數 男 三名 女 一二名 製成品名 絹織物 織機臺數 津田力織機八 整經機、下管卷、 株式會社皆川商店 所在地 新潟縣南蒲原郡加茂町 創立 大正十二年 資本金 五〇、〇〇〇圓 職工數 男 四二名 女 四三〇名 製成品名 廣巾、朱子足袋生地、生絹羽二重 人絹、羽二重生地、燃糸加工 津田式廣巾一四六 同小巾一九〇 織機臺數 重 一五〇馬力</p> <p>皆庄工場 所在地 新潟縣南蒲原郡見附町 創立 明治三十年 職工數 男 七名 女 五八名 製成品名 絹織物 織機臺數 高柳 九八 原動機 電 八馬力</p> <p>見和織物株式會社</p>	<p>F 四六</p> <p>所在地 大阪府泉南郡田尻村吉見 創立 昭和七年 資本金 一〇〇、〇〇〇圓 製成品名 各種織物 織機臺數 豐田式 三二八</p> <p>美馬染織工場 所在地 德島市佐古町 創立 明治四十一年 職工數 男 五〇名 女 一〇〇名 製成品名 綿織物、クレープ、人絹縮緬 力織機二〇〇 燃糸機三〇〇 鐘 高壓精練機、乾燥機、出機、其他 染色仕上機一切 原動機 ランカシヤ汽機二基電一五〇馬力</p> <p>美玉絹織合名會社 所在地 東京府西多摩郡川口町 創立 昭和五年 製成品名 織物、燃糸</p> <p>南織物株式會社 所在地 大阪府泉南郡貝塚町 創立 大正十年 資本金 二五〇、〇〇〇圓 職工數 男 三四名 女 一五名 製成品名 細綾、人絹 織機臺數 原田式三六吋六六 三四吋二七四 原動機 電 一九〇馬力</p> <p>同 畑分工場 所在地 大阪府泉南郡土郷生村 創立 大正十年 職工數 男 一六名 女 七五名 製成品名 四綾、五枚朱子 織機臺數 原田式三四吋六六 三六吋二四九</p>
--	---	--

國產 綿毛縷良

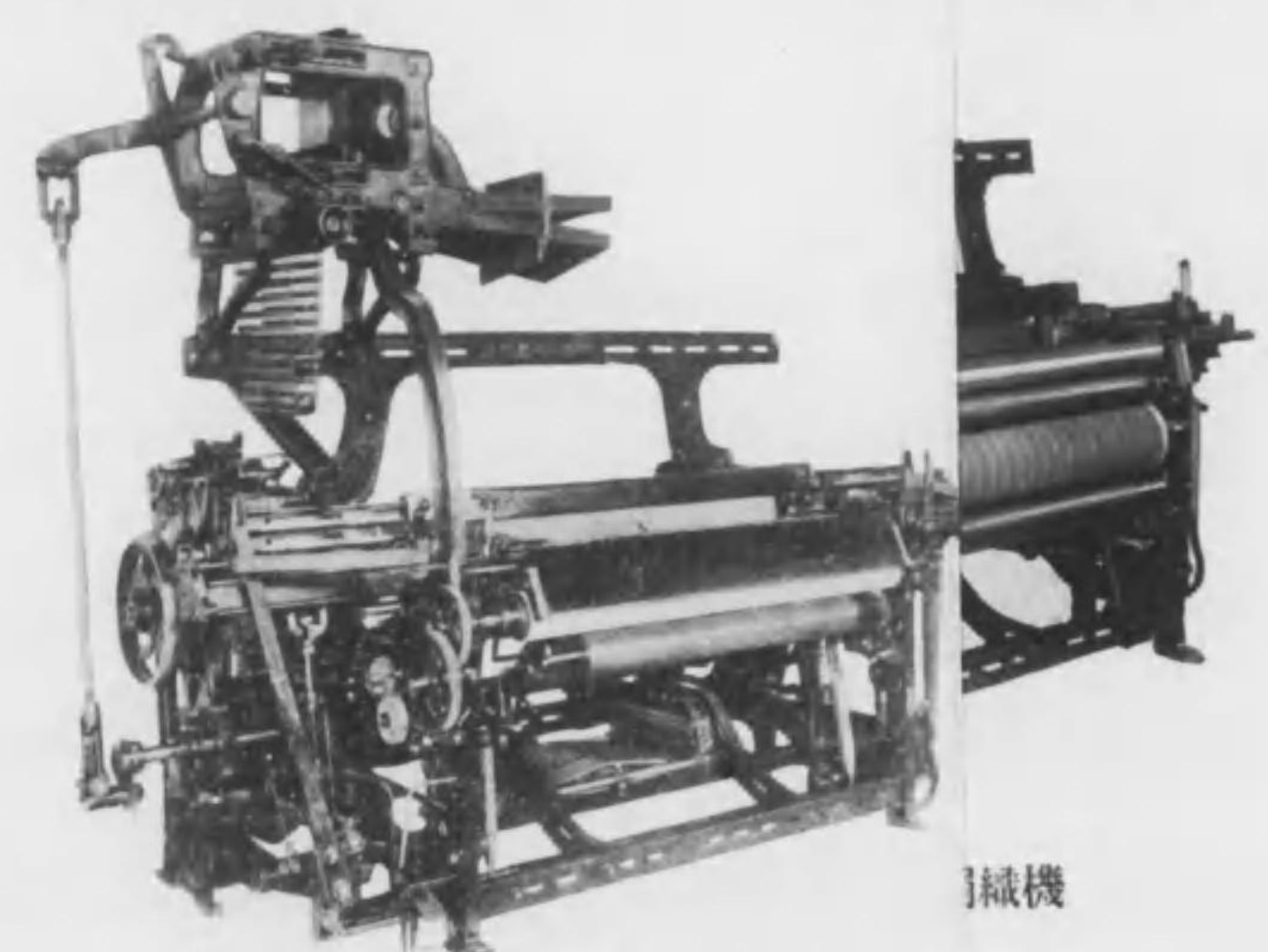

KB型高級兩側四丁杼織機

平野製作所



平野製作所 名古  
電話西(5)  
中川工場 名  
電話南

差込 三



平野製作所

國產

# 綿·毛·絹·人絹織物用各種織機製作

優良

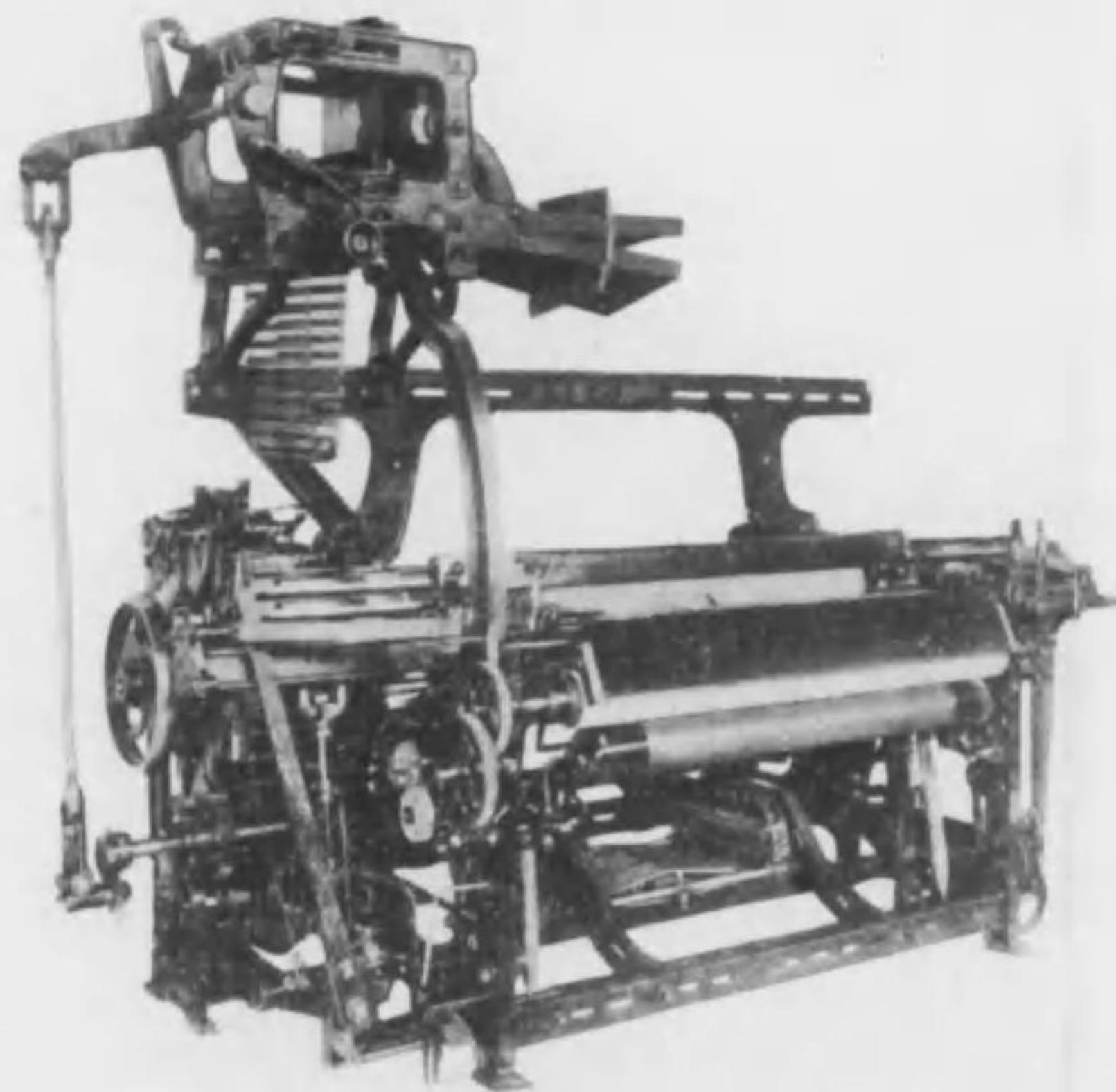

KB型高級兩側四丁杼織機



A型兩四丁フピー付毛織機

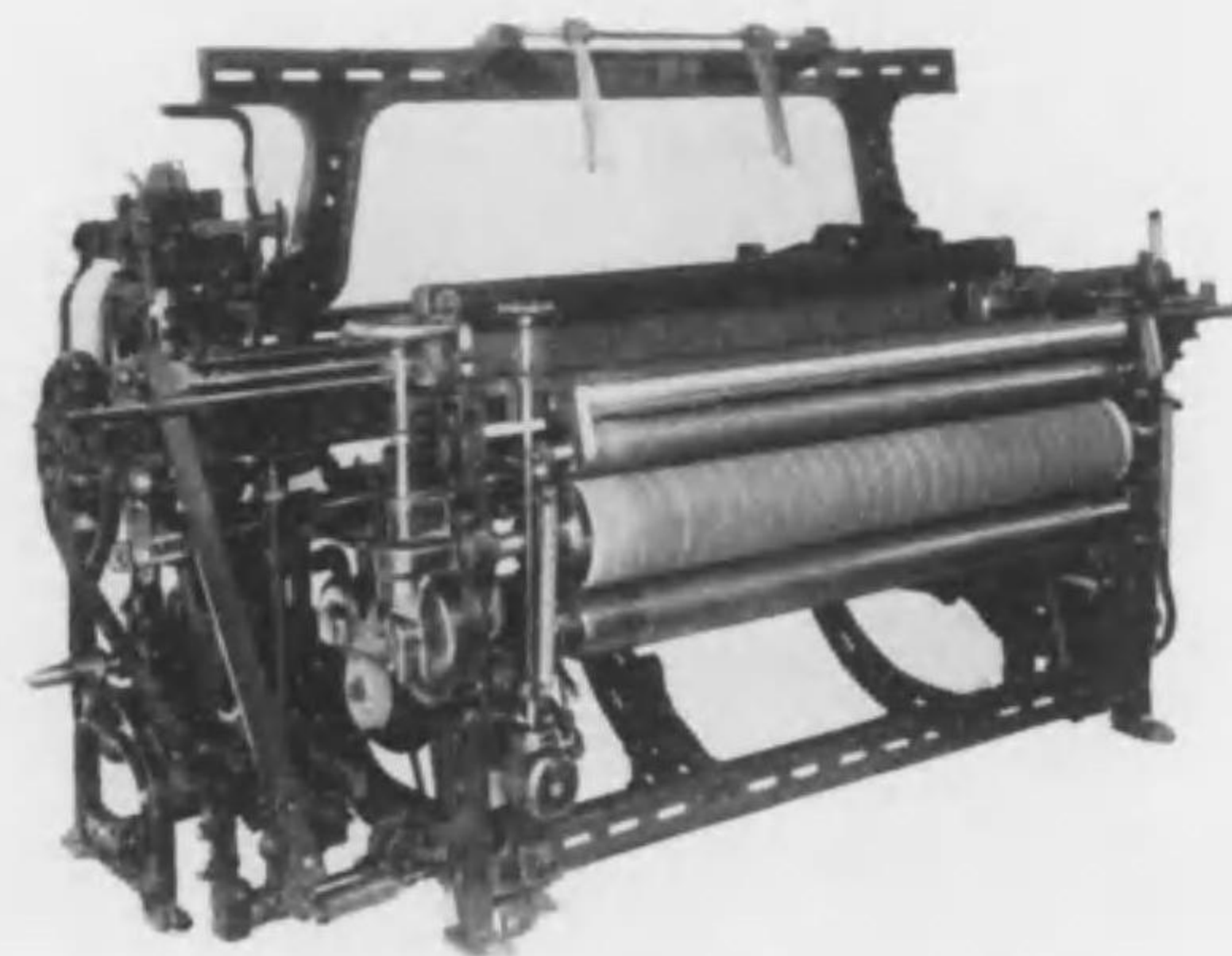
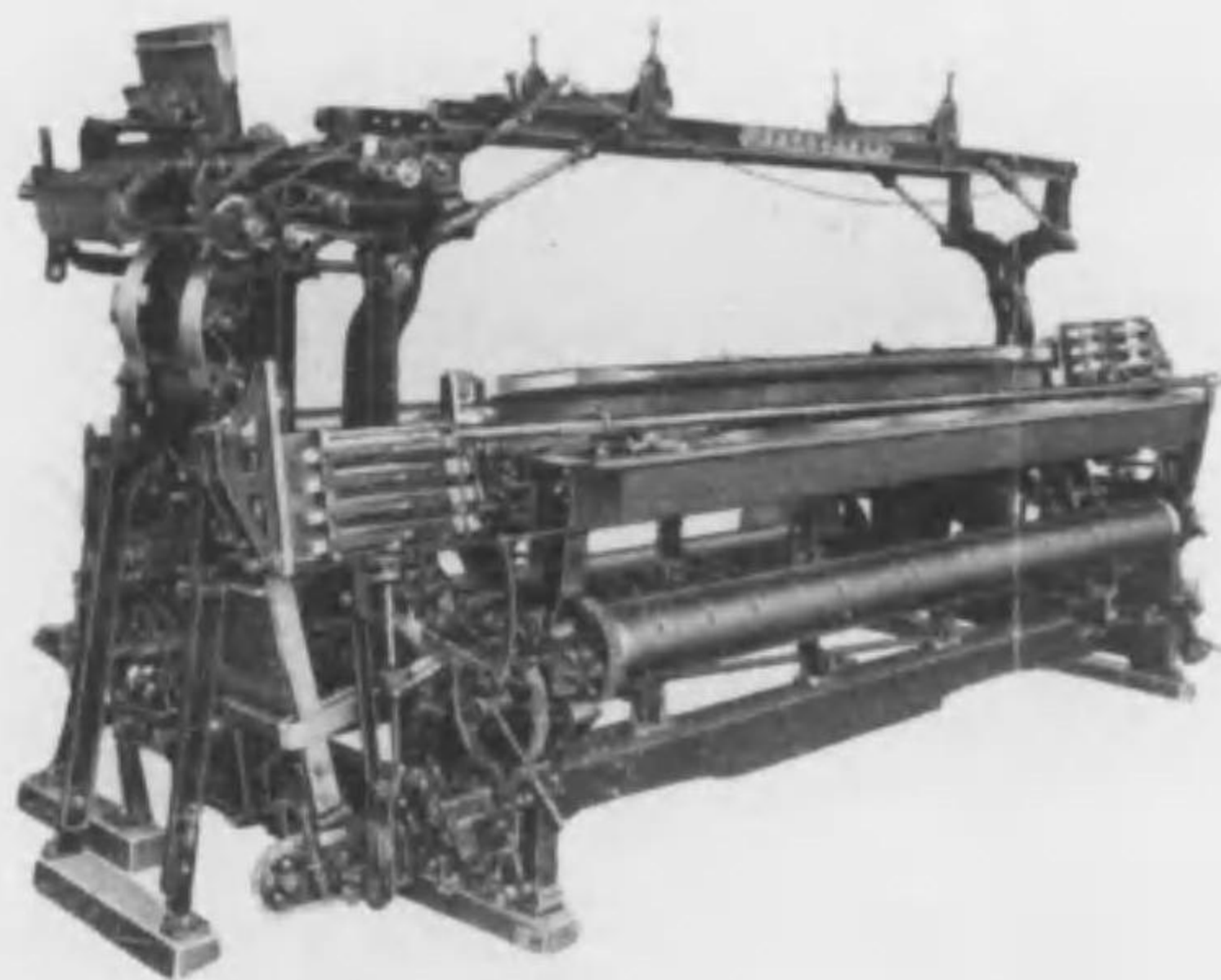

H型片二丁杼高級人絹織機



## 合名 平野製作所

本工場 名古屋市西區則武町  
電話西(5) 513番 4371番 4428番  
中川工場 名古屋市南區玉船町  
電話南(6) 3542番 5644番

差込  
三

平野製作所

製工數男  
織機名 六八  
原動機電 二〇馬力  
織機臺數 六八  
織物 八名

製工數男  
織機名 高柳 九八  
原動機電 八馬力  
見和織物株式會社

創工數立  
製工數男 大正十一年  
織機名 四綾、五枚朱子  
原田式三四吋六六  
織機臺數 三六吋二四九  
大阪府泉南郡土郷生村



同原動機電二〇五馬力  
 創設地三ツ松分工場  
 所在地大阪府泉南郡三ツ松  
 大正十一年  
 職工數男一三名 女六七名

御幸毛織株式會社  
 創設地名古屋市中區西志賀町  
 大正九年  
 職工數男一〇〇〇〇〇名 女四五〇名

村井工場  
 創設地岐阜縣羽島郡笠松町  
 明治二十五年  
 職工數男八名 女四七名

最新今村式輪具撚糸機

Patent Imamura's  
 Ring Doubling Machine

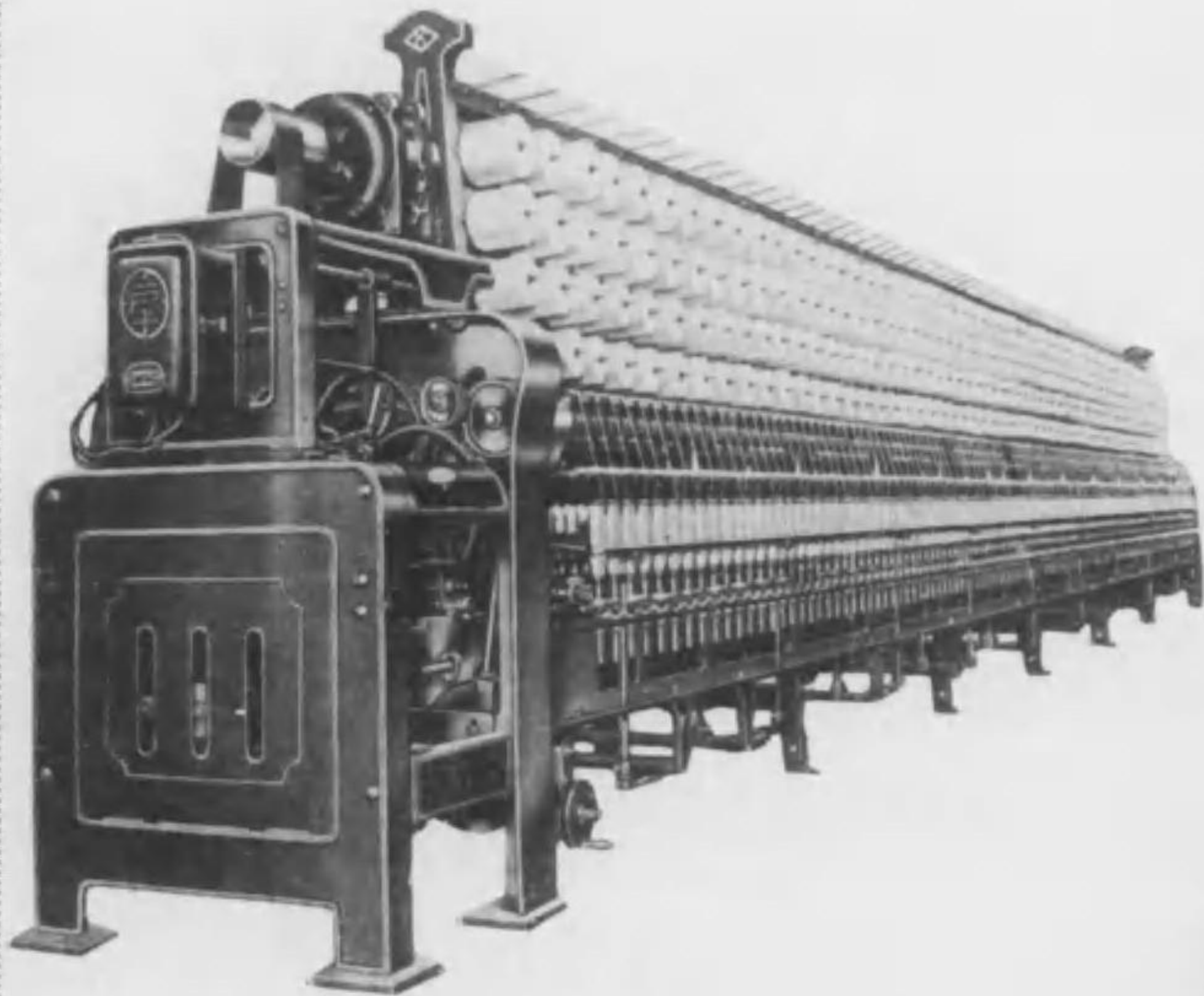

用途

漁網各種タイヤー糸  
 其他綿、毛、絹、人絹等ノ撚糸用

營業種目

今村式意匠撚糸機  
 今村式輪具撚糸機  
 今村式強撚糸機  
 今村式チーズワインダー  
 今村式總繰機  
 今村式揚返機  
 其他傳導裝置一

今村式揚棒機

(自動停止裝置付)



國產機  
 之  
 霸王



TRADE MARK

最新今村式ファンシーヤーン(意匠)撚糸機

Patent Imamura's  
 Ring Doubling Frame  
 For Fancy Yarn

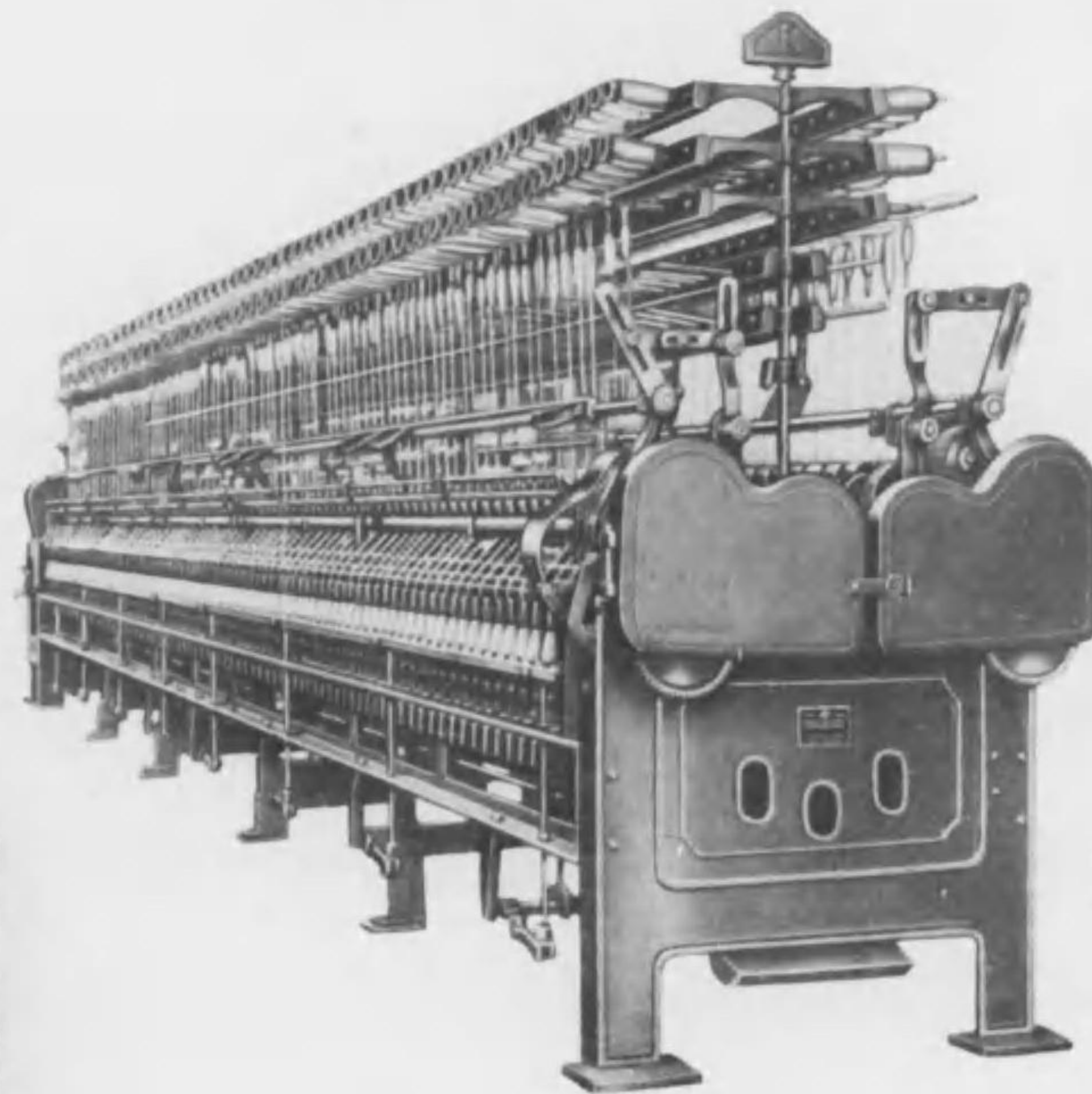

用途

本絹・人絹・綿・毛飾撚糸用

共立機械製作所

共立機械製作所

差込 四

共立機械製作所

名古屋市南区櫻田町二八

電話 南一六八六番  
 東六〇九五番



最新今村式輪具燃糸機

Patent Imamura's  
Ring Doubling Machine

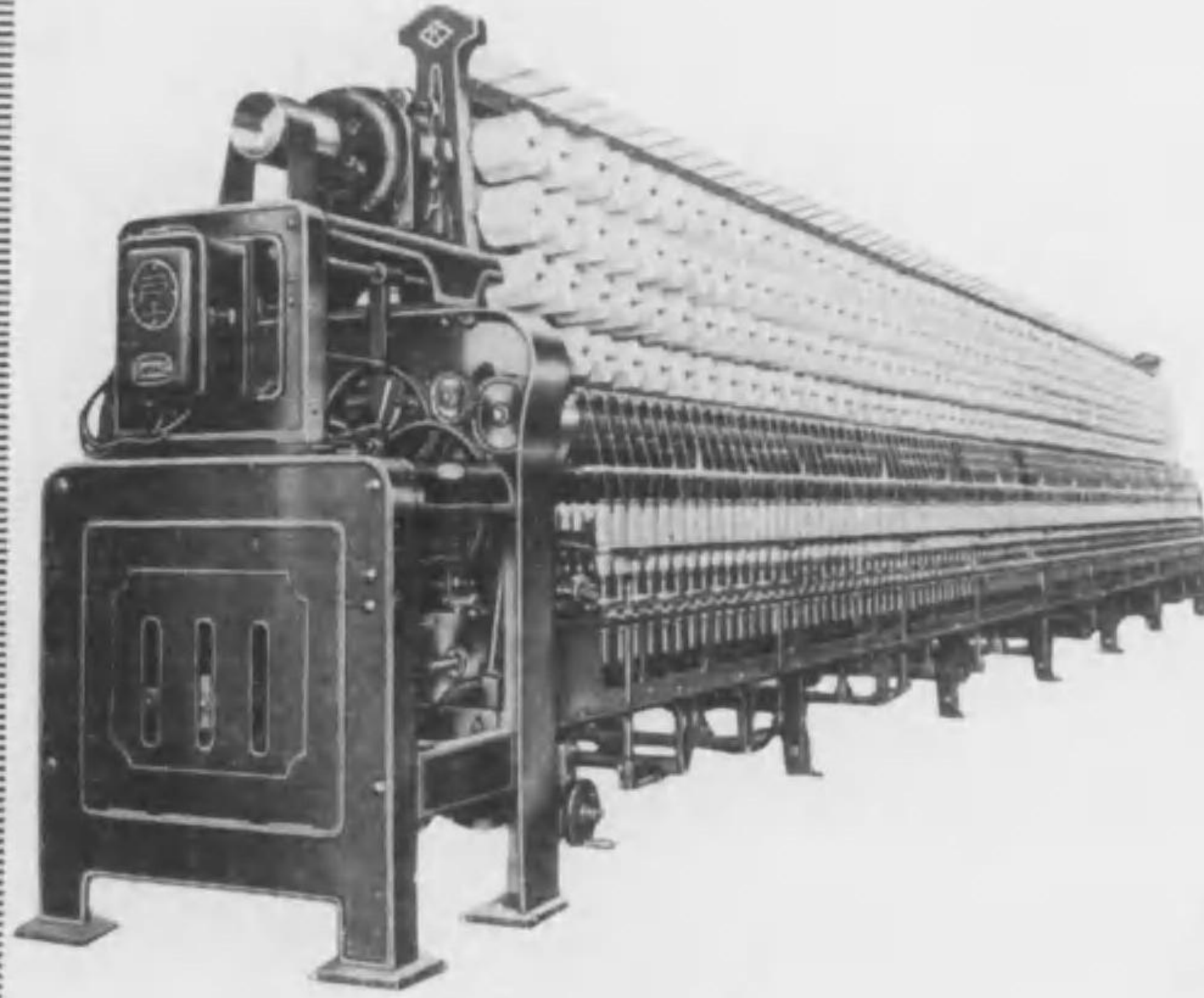

共立機械製作所

用途

漁網各種タイヤー糸  
其他綿、毛、絹、人絹等ノ燃糸用

營業種目

今村式意匠燃糸機  
今村式輪具燃糸機  
今村式強撚糸機  
今村式チーズワインダー  
今村式總繰返機  
今村式揚揚裝置  
其他傳導一式

共立  
名

原動機 電 二〇五馬力  
三ツ松分工場  
所在地 大阪府泉南郡三ツ松  
創 立 大正十一年  
職工數 男一三名 女六七名  
製品名 四綾、細綾  
織機臺數 原田式三六吋一三三三四吋一八  
原動機 電 一三五馬力  
南川義雄第一工場  
所在地 大阪府泉南郡西葛城村  
職工數 男六名 女三五名  
製品名 縞 三ツ綾  
織機臺數 原田 一〇  
原動機 重 五五馬力  
同 第二工場  
所在地 大阪府泉南郡西葛城村  
職工數 男三名 女一七名  
製品名 縞三ツ綾、太番三ツ綾  
織機臺數 原田四〇 豐田二一  
原動機 電 三〇馬力  
南 德 松  
所在地 大阪府泉南郡貝塚町  
職工數 男四名 女三五名  
製品名 縞 生地、細布  
織機臺數 原田式四二吋 一一〇  
原動機 電 五〇馬力  
皆川商店  
所在地 新潟縣南蒲原郡加茂町  
創 立 大正十一年  
職工數 男三六名 女三九〇名  
製品名 生絹、人絹朱子  
織機臺數 津田六二 豐田三三六

全國各種織物加工會社工場一覽 (M)

原動機 重 一〇五馬力  
御幸毛織株式會社  
所在地 名古屋西區西志賀町  
創 立 大正九年  
資本金 一〇〇、〇〇〇圓  
職工數 男一七七名 女四五〇名  
製品名 毛織物  
織機臺數 同二市四 田村 二市三  
原動機 電 一七三馬力  
御幸織物工場  
所在地 石川縣能美郡御幸村今江  
製品名 縞織物  
織機臺數 同二市四 田村 二市三  
原動機 電 一七三馬力  
武藏製織株式會社  
所在地 埼玉縣入間郡高砂村砂  
創 立 大正八年  
資本金 一五、〇〇〇圓  
職工數 男一二名 女四五名  
製品名 諸織物  
織機臺數 豐田四四吋松井五〇吋 一〇七  
原動機 電 五〇馬力  
武藏製織株式會社  
所在地 埼玉縣入間郡古谷村古谷  
創 立 大正八年  
資本金 二五〇、〇〇〇圓  
職工數 男一二名 女二三名  
製品名 縞糸 二、五〇〇鐘  
武藤毛織合資會社  
所在地 愛知縣中島郡東町上桶

村井工場  
創 立 昭和七年  
所在地 岐阜縣羽島郡笠松町  
明治二十五年  
職工數 男八名 女四七名  
製品名 內地 向 出 向  
織機臺數 豐田式大巾二八 小巾三四  
原動機 電 一五馬力  
村橋毛織物株式會社  
所在地 愛知縣中島郡今伊勢村  
創 立 明治四十三年  
資本金 五〇〇、〇〇〇圓  
職工數 男六名 女一〇名  
製品名 毛織物  
織機臺數 プラット式 三二  
原動機 電 一〇馬力  
村橋民藏  
所在地 愛知縣中島郡今伊勢町  
職工數 男七名 女三七名  
製品名 服 地 女  
織機臺數 平岩二巾二 同四巾二一  
原動機 電 二〇馬力  
村森織布合名會社  
所在地 兵庫縣加西郡北條町  
村 上 岩 藏  
所在地 兵庫縣黑田庄村  
創 立 大正十四年  
職工數 男七名 女二五名  
製品名 セワワ、縞三綾、ギンガム  
織機臺數 平野三六吋 七六  
原動機 電 二六馬力  
村上浴巾工場

F 四七







全國各種織物加工會社工場一覽 (N)

職工數 男 六四名 女 二八二名  
 製品名 キンガム、四ツ綾、五枚朱子、組布  
 織機臺數 原田式四二時五三一同三六時六六  
 坂本式三八時五二九  
 原動機 電 四五〇馬力

中田織布合資會社  
 所在地 愛知縣知多郡岡田町  
 職工數 男 七名 女 二〇名  
 製品名 天竺  
 織機臺數 名古屋二巾三〇 豊田三巾四八  
 原動機 電 四八馬力

中林綿布佐野工場  
 所在地 大阪府泉南郡北中通村上五屋  
 創 立 大正九年  
 資本金 一〇〇、〇〇〇圓  
 職工數 男 一四名 女 四六名  
 製品名 細布  
 織機臺數 原田式吉原中織機二二〇  
 河木式サイジング  
 荒巻整理機三横巻系機 四〇  
 原動機 芝浦電動機 三五馬力 一臺

中林綿布中田工場  
 所在地 大阪府泉南郡熊取村小垣内  
 創 立 昭和八年  
 職工數 男 二五名 女 九〇名

製品名 四ツ綾  
 織機臺數 原田式三四時 五六〇  
 原動機 電 二〇〇馬力

中山織布株式會社  
 所在地 大阪市東區南本町二丁目  
 創 立 昭和八年  
 資本金 一、五〇〇、〇〇〇圓

同 大路工場  
 所在地 大阪府泉南郡山直下村大路  
 職工數 男 三名 女 二〇名  
 製品名 天竺  
 織機臺數 北野 一六〇  
 原動機 電 二五馬力

同 大町工場  
 所在地 大阪府泉南郡八木村大町  
 職工數 男 五名 女 二二名  
 製品名 天竺、白木綿  
 織機臺數 豊田 二二〇  
 原動機 電 二七〇馬力

同 工場  
 所在地 大阪府泉北郡鶴田村村上  
 職工數 男 二名 女 一六名  
 製品名 天竺  
 織機臺數 原田、北野 三一八  
 原動機 電 六五馬力

同 工場  
 所在地 大阪府泉北郡鳳野代  
 職工數 男 三名 女 一四名  
 製品名 白木綿  
 織機臺數 原田、北野 一五六  
 原動機 電 三〇馬力

中川幸平  
 所在地 石川縣能美郡久常村高座

創 立 大正八年  
 職工數 男 一〇名 女 一一〇名  
 製品名 縮緬  
 織機臺數 岩水二四 高木九六 八丁六二  
 原動機 電 二八五馬力

合資會社中山織布工場  
 所在地 桐生市四方町二丁目七〇六ノ一  
 創 立 昭和七年

中川テーブ製織株式會社  
 所在地 高崎市新田町  
 創 立 昭和十五年  
 資本金 一、〇〇〇、〇〇〇圓  
 職工數 男 八名 女 六〇名  
 製品名 テーブ  
 織機臺數 織機八一〇 ロール二

中川テーブ製織株式會社東京出張所  
 所在地 東京市日本橋區本石町

合資會社中川機業場  
 所在地 福井縣坂井郡春江村境二二號  
 創 立 昭和六年

中野織物株式會社  
 所在地 群馬縣邑樂郡中野村大字中野  
 創 立 大正十一年  
 資本金 一、二五〇、〇〇〇圓  
 職工數 男 一七名 女 四名  
 製品名 大島 袖  
 織機臺數 手織機 三五〇

中野毛織合資會社  
 所在地 京都市上京區今小路通七本松西入  
 創 立 大正八年

全國各種織物加工會社工場一覽 (N)

資本金 一〇〇、〇〇〇圓  
 製品名 毛織物

中野人絹工場  
 所在地 大阪府泉南郡木島村三ツ松  
 織機臺數 織機 五二

中塚關太郎  
 所在地 大阪府泉北郡北松尾村内田  
 職工數 男 四名 女 三〇名  
 製品名 綿  
 織機臺數 豊田式一一二 日近式四〇  
 原動機 發動機

中辻森藏  
 所在地 大阪府泉北郡北松尾村青木  
 職工數 男 三名 女 一〇名  
 製品名 綿  
 織機臺數 原田小巾 一六二  
 原動機 發動機

中辻久雄  
 所在地 大阪府泉北郡北松尾村青木  
 職工數 男 二名 女 一二名  
 製品名 綿  
 織機臺數 原田式 六〇  
 原動機 發動機

中辻本太郎  
 所在地 大阪府泉北郡北松尾村青木  
 職工數 男 三名 女 二二名  
 製品名 綿  
 織機臺數 原田式四〇 同小巾一〇〇  
 原動機 發動機

中東織布工場  
 所在地 大阪府北河内郡九ヶ庄村神田  
 職工數 男 五名 女 三三名  
 製品名 各種 綿 布

織機臺數 豊田式 六四  
 原動機 電 五〇馬力

中道綿布株式會社  
 所在地 大阪府泉南郡上之郷村一六三八  
 創 立 大正十年  
 職工數 男 七名 女 六五名  
 製品名 綿  
 織機臺數 原田 五一  
 原動機 電 二〇馬力

中徳織物株式會社  
 所在地 京都市上京區六軒道今出川上ル佐  
 創 立 昭和三年

中小路織布合資會社  
 所在地 大阪府泉南郡長瀬村一五二三  
 創 立 昭和八年  
 製品名 各種 織物

合資會社中辻機業場  
 所在地 石川縣能美寺井字佐野

中村吉織布工場  
 所在地 大阪府中河郡南高安村恩智  
 創 立 大正元年  
 職工數 男 一〇名 女 二三名  
 製品名 白木綿  
 織機臺數 チツキンソン 二巾六二  
 原動機 電 五〇馬力

中西久吉  
 所在地 金澤市三社山田町二三  
 創 立 昭和二年  
 職工數 男 九名 女 五九名  
 製品名 絹

織機臺數 中村三六時三六 中村四五時三〇  
 清水三六時八燃糸須賀四八〇鐘二  
 原動機 電 一四馬力

中西貞輝  
 所在地 大阪府泉北郡和泉町府中  
 製品名 縮三綾、縮綿布  
 織機臺數 四〇時巾 七〇

中野トウ  
 所在地 宮市中島郡大和村  
 職工數 男 二六名 女 九五名  
 製品名 本セ  
 織機臺數 (平岩二巾 四〇) (ジョーゴジツン四巾 三〇)  
 原動機 電 三〇馬力

中村石松  
 所在地 石川縣能美郡牧村長崎  
 創 立 昭和四年  
 職工數 男 七名 女 二三名  
 製品名 紋縮緬、朝鮮織物  
 織機臺數 笠間一六 津田駒 八丁一二  
 原動機 電 一三〇馬力

中村織布工場  
 所在地 和歌山市有家八三  
 創 立 大正元年十月  
 資本金 個人 經營  
 職工數 男 五名 女 三二名  
 製品名 縮三綾、内外綿布  
 織機臺數 三名古屋式織製力織機五六  
 中村式織製力織機 二〇  
 經卷機 三 二〇〇鐘 整理機 三  
 原動機 電 二八馬力



中村機業場

所在地 石川縣石川郡美川町南町  
創立 大正十五年  
製品名 富士絹、人絹  
織機臺數 金城三六時四〇、松山三六時四〇  
原動力 燃氣須賀二〇〇〇馬力  
中根元次郎

合資會社中島商店織布部

所在地 和歌山縣新中通一丁目  
織機臺數 四六  
製品名 綿、毛、布  
職工數 男一名、女五七名

仲谷織布工場

所在地 大阪府泉南郡日根野町  
職工數 男六名、女四八名  
製品名 ネル生地、細布  
織機臺數 原田式四二時 八四  
原動力 電八〇馬力

同 上野工場

所在地 大阪府泉南郡上野村  
職工數 男六名、女四九名  
製品名 片縮、アングダグロ  
織機臺數 原田式四二時八四 同四五時四八  
原動力 電七〇馬力

名古屋毛織株式會社

所在地 名古屋市中區赤荻町  
創立 大正十年  
資本金 三〇〇、〇〇〇圓  
職工數 男一五名、女八八名  
製品名 毛、毛織  
織機臺數 平岩式八五時 四一  
原動力 芝浦七馬力

名古屋別珍株式會社

所在地 名古屋西區猿投町二  
職工數 男四二名、女二三名  
製品名 別、珍  
織機臺數 豐田式 一〇二  
原動力 六三、五馬力

南海綿布株式會社

所在地 和歌山縣那賀郡北野上町  
製品名 綿、布  
南海人絹織物株式會社  
所在地 大阪府泉南郡南守村大守下松  
織機臺數 三四一  
南北織布株式會社  
所在地 大阪府泉北郡八田村八田北  
創立 大正八年  
資本金 一五〇、〇〇〇圓  
職工數 男一〇名、女四七名  
製品名 白、木、綿  
織機臺數 原田二二一 北野四〇  
原動力 電一〇〇馬力

南北棉業株式會社

所在地 朝鮮木浦府海岸通一丁目  
製品名 諸織物

製成品名 片縮

織機臺數 原田式四二時 三六  
原動力 電一五馬力  
同 第三工場  
所在地 大阪府泉南郡日根野村  
職工數 男四名、女三三名  
製品名 片縮  
織機臺數 原田式四二時 六〇  
原動力 電四〇馬力

同 第四工場

所在地 大阪府泉南郡新家村尾田  
職工數 男三名、女三〇名  
製品名 細布、細綾  
織機臺數 原田式四二時 八〇  
原動力 電五〇馬力

中畑織布合資會社

所在地 靜岡縣濱名郡白須賀町  
織機臺數 二〇六  
製品名 諸織物  
中島與作工場  
所在地 福井市寄上町  
織機臺數 織機 二〇六  
中川織布工場  
所在地 大正村太田  
職工數 男一〇名、女四〇名  
製品名 綿、布  
織機臺數 原田二巾一五 同小巾八〇  
原動力 電三五馬力

合資會社中庄織布工場

所在地 大阪府泉南郡北中通村中庄  
職工數 男七名、女三〇名

南券織物合資會社

所在地 三重縣志都矢野村  
職工數 女七五名  
製品名 浴衣、地  
織機臺數 中村二〇 田邊四二  
原動力 瓦二五馬力

南兒織物合資會社

所在地 岡山縣兒島郡兒島町碑田  
創立 大正九年一月  
資本金 五〇〇、〇〇〇圓  
職工數 男五名、女三〇名  
製品名 卷ヤートル、學生服地  
織機臺數 ベタ雲齋、帆前掛  
原動力 廣市織物製六〇 小巾織機四〇

南兒紋織株式會社

所在地 岡山縣兒島郡琴浦町  
創立 大正十四年  
資本金 一〇〇、〇〇〇圓  
製品名 紋織物  
南久合名會社  
所在地 滋賀縣坂田郡神照村字南方  
創立 昭和五年  
製品名 絹織物  
南鮮製絨所  
所在地 朝鮮釜山府凡一町  
製品名 麻布、絹布  
內藤工場  
所在地 岐阜縣羽島郡笠松町  
職工數 男六名、女三五名  
製品名 豐田式小巾 六八

製成品名 ポブリン

織機臺數 原田式六八 プラット式三四  
原動力 電五〇馬力  
中七木綿株式會社  
所在地 愛知縣知多郡岡田町  
創立 大正八年  
資本金 五〇〇、〇〇〇圓  
職工數 男一三名、女三二〇名  
製品名 廣巾綿布及晒木綿  
織機臺數 第一工場豐田式四三二  
第二工場同 四三二  
第三工場同 四三二  
原動力 各工場電力二五〇馬力

同 第一工場

所在地 愛知縣知多郡岡田町  
職工數 男一五〇名、女三〇名  
製品名 廣巾小巾木綿布  
織機臺數 豐田式三巾二一六 二巾二八八  
原動力 電六五〇馬力

同 第二工場

所在地 愛知縣知多郡岡田町  
製品名 細布、天竺  
同 第三工場  
所在地 愛知縣知多郡岡田町  
名古屋起毛株式會社  
所在地 名古屋市中區牧野町  
創立 明治四十二年  
製品名 ムリヤス  
名古屋蚊帳株式會社  
所在地 名古屋西區數寄屋町二ノ一七  
製品名 蚊帳、地

原動力 重二〇馬力

內藤織物株式會社  
所在地 岡山縣兒島郡琴浦町  
創立 大正十一年  
資本金 一〇〇、〇〇〇圓  
職工數 男八〇名、女四〇名  
製品名 疊綠地、其他  
織機臺數 井上大巾 一三〇  
原動力 電四七、五馬力

內外製網株式會社

所在地 津市南堀端町  
創立 大正六年  
資本金 一〇〇、〇〇〇圓  
內外織物合資會社  
所在地 京都市上京區笹屋町通千木東入  
創立 大正七年  
資本金 一〇〇、〇〇〇圓  
職工數 男三〇名、女二〇名  
製品名 室內裝飾用織物、輸出向廣巾  
織機臺數 露式六〇時六 重田式同二二  
原動力 電一〇馬力

出張所

內外綿業合資會社  
所在地 東京市芝區田村町二ノ一七  
內外毛織株式會社  
所在地 東京市神田區錦町三丁目二四  
創立 昭和四年  
資本金 一〇〇、〇〇〇圓  
製品名 毛織物