0032916000

0032916-000

特２５６－２６４

鹿児島市勢要覧

鹿児島市

昭和１２年版

昭和１２

AFB

鹿兒島市勢要覽

昭和十二年版

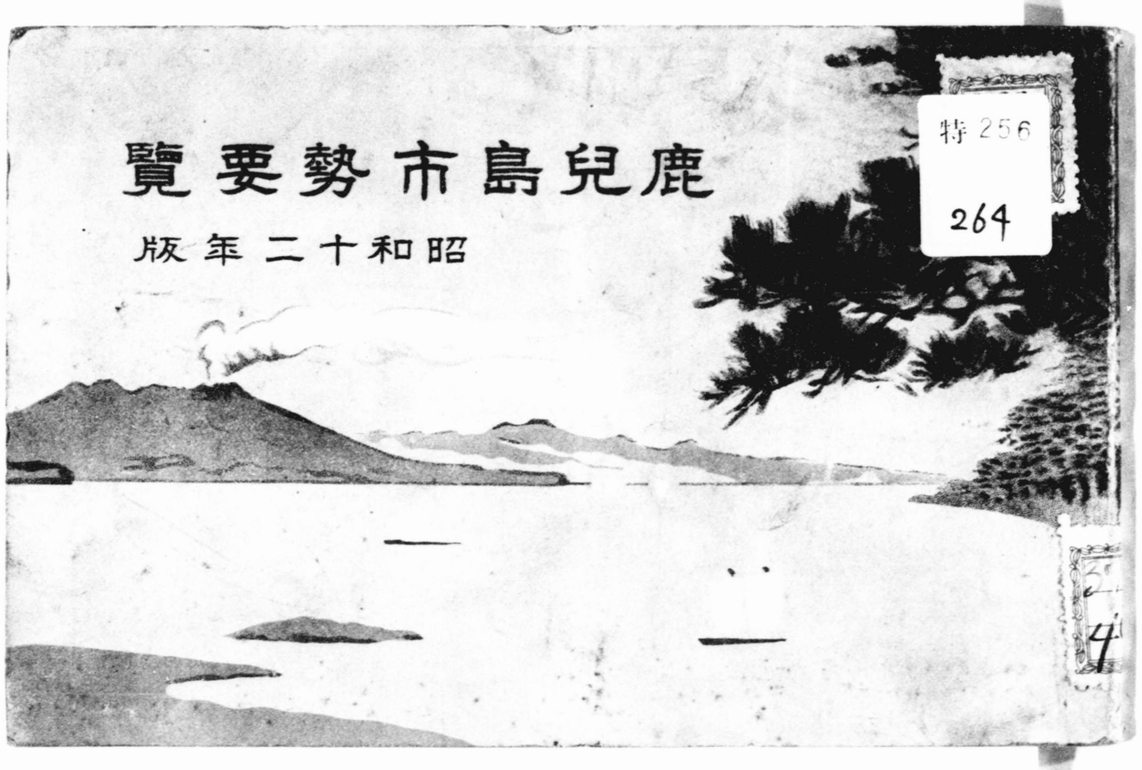

特256
264

特256
269

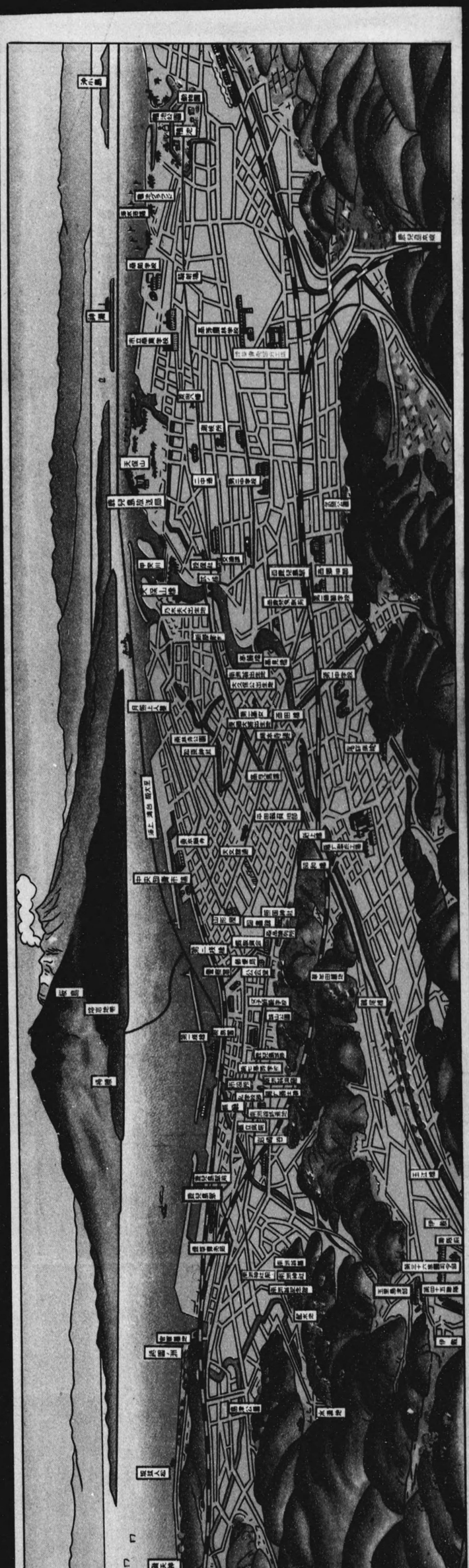

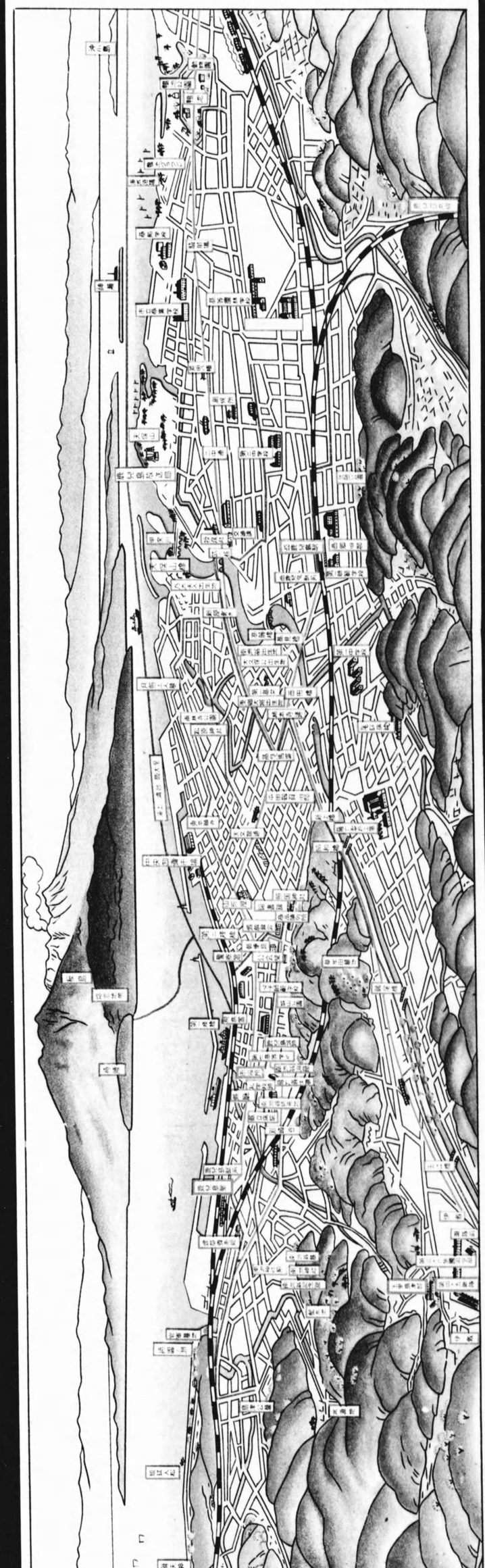

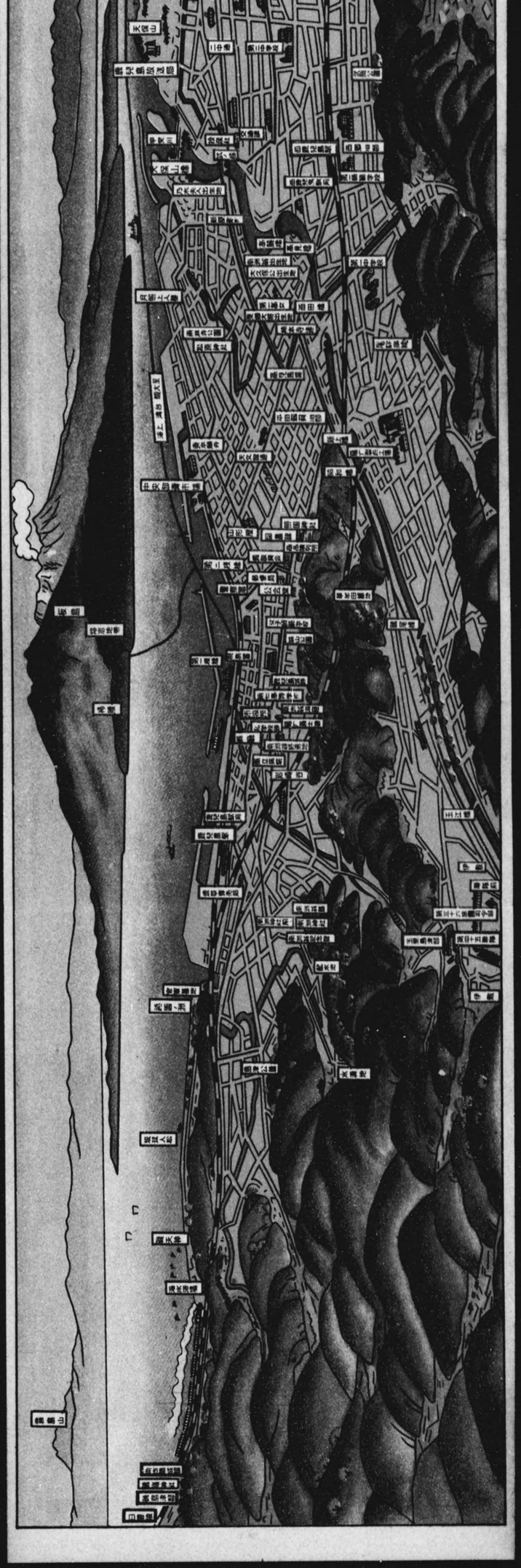

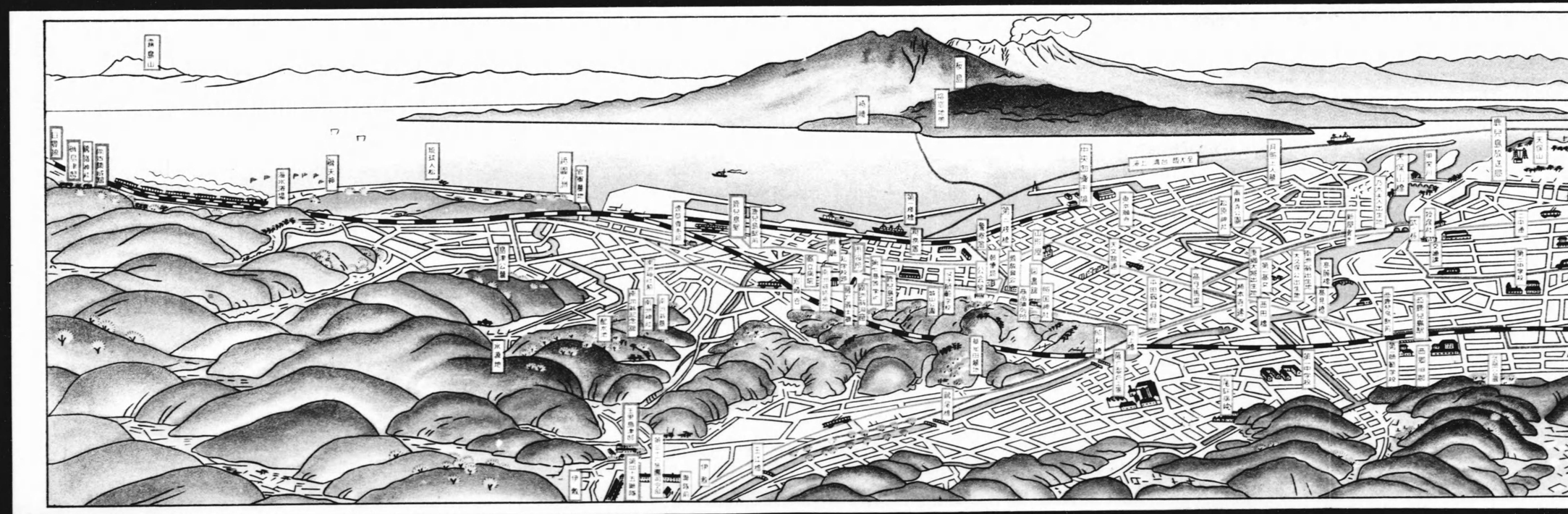

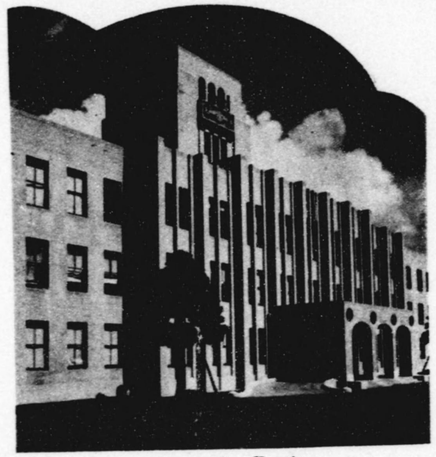

鹿兒島市廳

鹿兒島市廳は昭和十一年二月十五日着工全十二年六月十五日の竣工にして近世式鐵骨鐵筋コンクリート三階建にして建坪八五〇坪總延坪一、二〇〇坪あり總工費五五二、〇〇〇圓を要し外部タイル張りにして正面中央に高さ九十三尺に達する中央塔屋あり結構壯美なり

鹿兒島縣廳

鹿兒島縣廳舍は大正十四年九月の建築に係り近世式三階建鐵筋コンクリート造りにして總工費百拾參萬參千餘圓を要し結構宏大なり

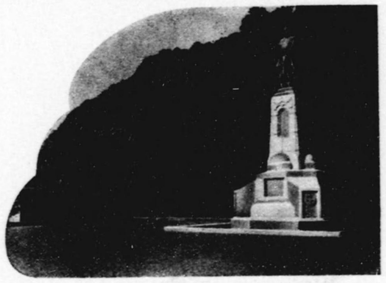

齊彬公銅像

社殿の東側にあり後に城山の緑を負ひ前方境内廣く市街を距てゝ大隅の連峰及櫻島を望む

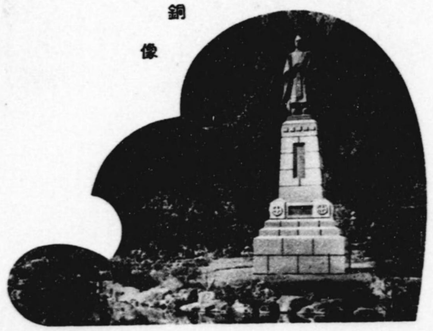

久光公銅像

境内探勝圏の一隅にありて後方城山に接し前に泉水を圍らし附近梅つゝじ等多く四時遊覧の客絶ゆる事なし

照國神社

城山の麓にあり島津齊彬公を祀る別格官幣社にして境内廣く公園の觀を呈す境内に齊彬久光忠義三公の銅像あり

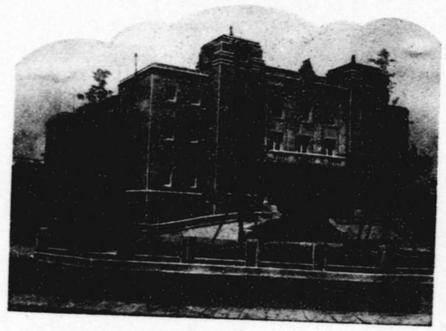

市公會堂

市公會堂は山下町にあり昭和二年十月の建築に係り近世式ビザンチユウム三層建にして内部の設備完全し大集會場は千五百の定座席ありて優に二千人を收容す

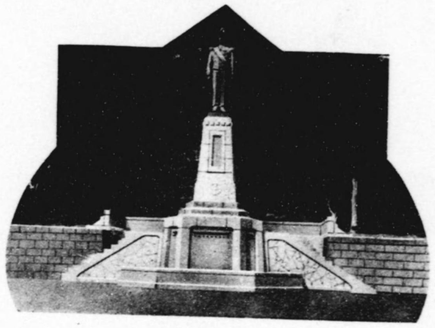

忠義公銅像

境内廣場の東方にありて前方三百有余年を經たる老松及大鳥居に相對す

鹿兒島驛より東北に國道を進むこと十五町にして達す後に磯山の翠巒を負ひ前面は近く櫻島の秀麗を仰ぎ薩隅の連峯を一眸の裡に收め風光の壯大なる眞に天下の絶勝なり

磯　島津邸

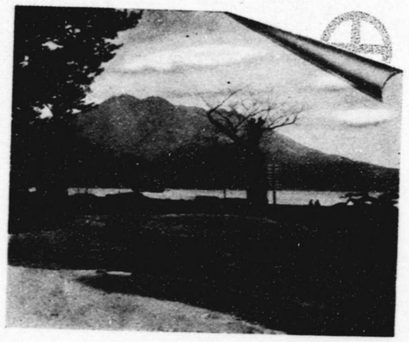

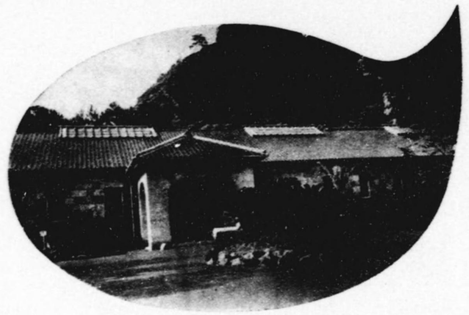

尚古集成舘

舘は島津邸内にあり嘉永元年島津齊彬公の創設したる集成舘の跡にして往時は兵器機械類の製造所なりしが現今は術藩事に關係ある史的資料を陳列して一般の縱覽に供し藩厚文化を語る幾多貴重なる資料を藏す

甲突川畔に近く新屋敷町にあり園内に夫人の銅像を建つ爲境内に夫人の令兒海軍機關中將湯地定監の記念碑あり

乃木夫人誕生地

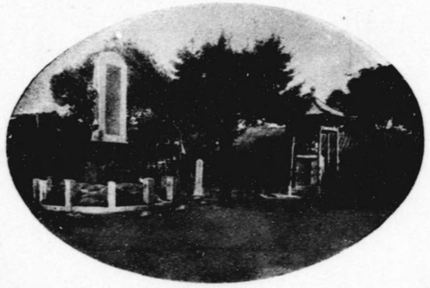

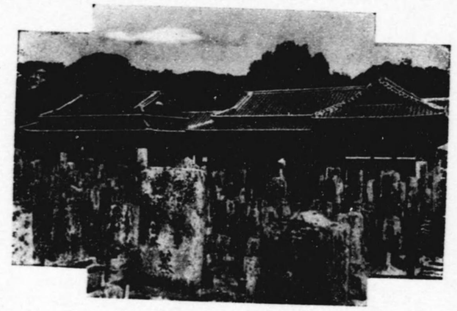

南洲翁記念館

南洲神社の境内にあり南洲翁を始め薩藩出身諸名士の遺物文書筆蹟等参考資料多数を蒐集陳列し一般の観覧に供す

甲突川畔加治屋町にあり南洲翁誕生地を去ること僅かに一町周囲に石垣を廻らし中に當地產河頭石の堅緻なる碑を建つ碑文は東野安繹の撰なり

甲東先生誕生地

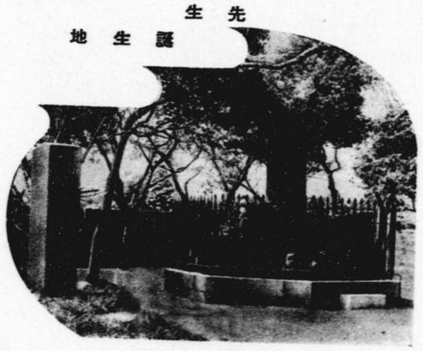

南洲先生誕生地

甲突川畔加治屋町にあり同じく碑を建て記念とす附近一帯は大久保利通西郷從道、大山巖村田新八、東郷元帥、黒木大將等名士輩出の地なり

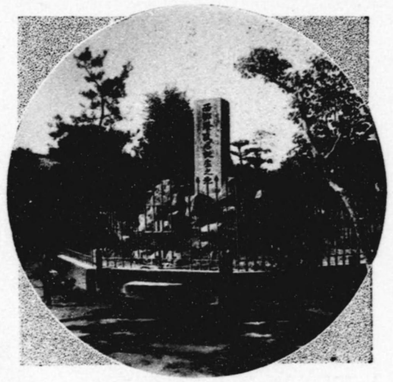

南洲翁洞窟

城山の北麓岩崛谷にあり翁は明治十年九月一日薩軍に擁せられ故郷に歸り部下將士と孤壘を守る翁は常に此の洞窟に起臥し胸中戰略をとゞめざりし觀ありしと云ふ

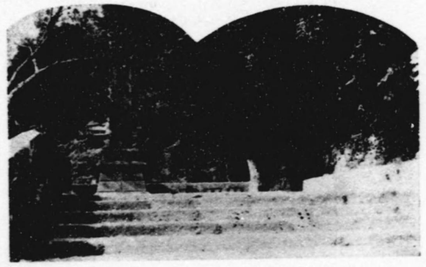

南洲先生墓

南洲神社境内にありて南洲翁の大墓碑を中央に桐野、村田、篠原、大山、桂、邊見等十年役に戰死したる將卒の墓碑あり

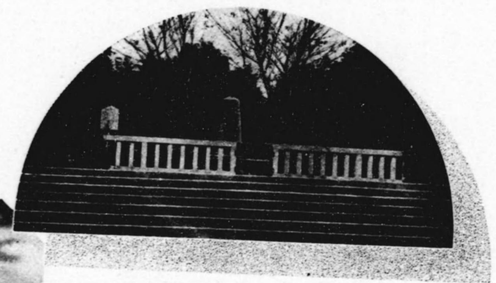

南洲翁終焉の地

明治十年九月二十四日南洲翁絶命の所岩崎谷の入口にあり碑を建てゝ記念す

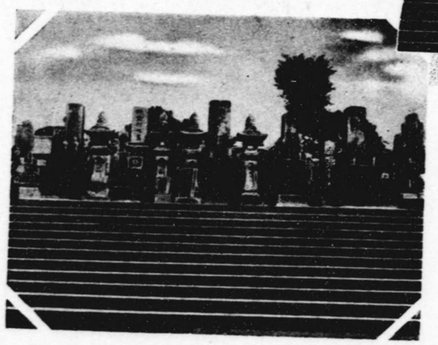

西郷南洲翁銅像

西郷南洲翁銅像は市公會堂前山下町にあり城山を背景とし自然石の上に立てる翁の雄姿は剛毅至誠其のものにして之を仰ぐもの大西郷先生の偉大に打たれざるものなく人をして自ら頭を垂れしむ

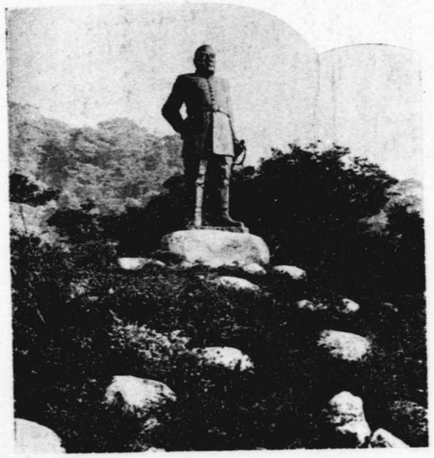

南洲神社（浮光明寺跡）

鹿兒島驛を去る事北西約八町鼎正三位西郷南洲先生を祀る

無格社にして春秋二期大祭を執行す

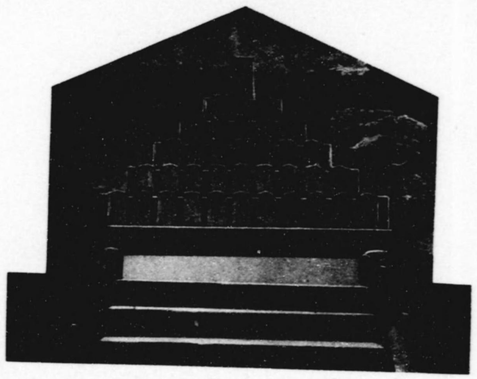

薩摩義士碑

寶暦年間木曾川治水工事に關する貢任を負ひ割腹した る平田靱負氏以下の弔魂碑にして第七高等學校と縣立病院の中間城山公園の入口にあり

鹿兒島縣商工奬勵館

照國神社前大鳥居の東隣にあり縣内物産を網羅陳列し一般の縱覽に供し尚土産品の即賣を爲す

城山公園

城山は本市中央部にありて往時十年役の史蹟として有名なるのみならず全山樟杉等の老樹大木鬱蒼として茂り「バリバリノ木」「パクチノ木」「ショウベンノキ」「キンモクセイ」及暖帶性羊齒類等植物學上研究に値する名木珍樹多き天然の森林公園を成す

城山頂上休憩所

城山公園は又景勝の地位を占め頂上に登れば鹿兒島の全街眼下に展開され錦江灣を圍む薩隅の諸峯遠近相連り櫻島呼べば答へんとす眺望絶佳實に世塵を拂ふに足る頂上の休憩所には今上皇后兩陛下の臨幸を始め奉り各宮殿下御登臨の記念御手植樹あり

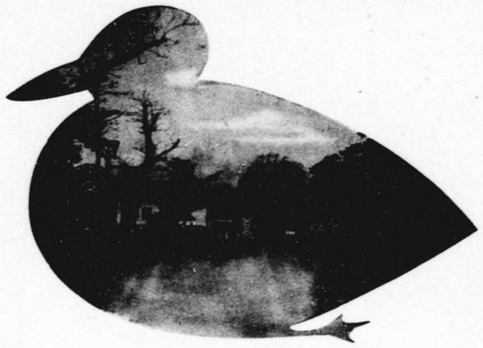

鴨池公園（其一）

鹿兒島驛より鴨池谷山行電車に據れば約二十分にして達す園内には動物園、植物園、庭球場、野球場、大食堂、浴場等の設けあり

池には蝙蝠を浮べ海岸は松青く砂白く櫻岳に對し風光明媚にして市民唯一の遊樂地なり

鴨池公園（其二）

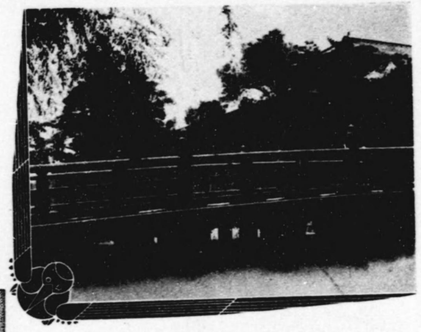

第七高等學校造士舘

島津氏三百年來の居城鶴丸城の遺跡にして城壁と正面前の擬宝珠欄干の石橋今尚原形を留む庭内に明治五年の行在所記念碑あり

市の南方上荒田町にあり明治四十一年の設立にして學校敷地十余町諸設備完備せり

鹿兒島高等農林學校

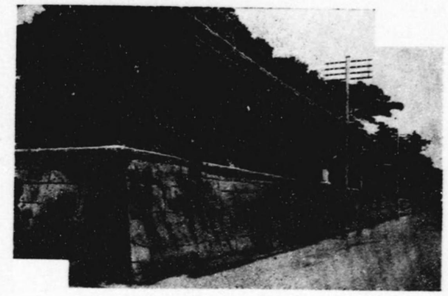

私學校跡

縣廳背後にして現今は縣立病院のある所なり西郷隆盛翁三州の青年を集め教育せられし學校跡にして正面の石垣には十年戰役の彈痕今尚點々として殘存し當時を偲ばしむ

洲の國紙

鹿兒島驛より北方國道に沿ひ行く事三町薩英戰爭當時の砲臺の跡及明治丁丑の役官軍戰歿者の墓地あり錦江の水を距てゝ櫻島に相對し南方天保山の翠松海上に浮び恰も天の橋立を見るの感あり

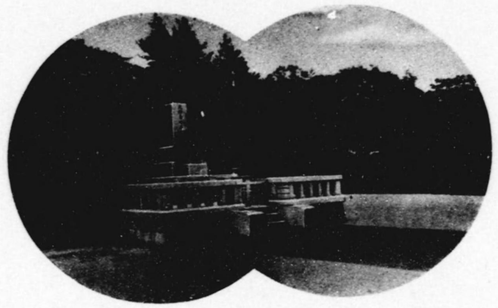

東郷元帥墓地

鹿兒島驛の北方約三町多賀山にあり

秀峰櫻島に對し波靜かなる鹿兒島灣を一眸の裡に收む

鹿兒島港

鹿兒島港は南九州の重要港にして夙に發展を極めしも其の現狀狹小にして時勢の進運と通商貿易の發展に伴はざる憾ありしを以て大正十二年修築の工を起し爾來十一ヶ年の歳月と二百八十余萬圓の資を費し昭和九年八月工事完く成り舊觀を一變せり

目次

沿革及土地
一、沿　革……一
二、位置及地勢……一
三、面　積……二
四、土　地……二
五、公　園……二
氣　象
六、氣　温……三
七、風　速……三
人　口
八、世帶及人口……三
九、國勢調査人口……四
一〇、職業別戸數及人口……四
教　育
一一、市内各學校……五
一二、圖書館……七
社　寺
一三、神社寺院及教會……七
社會事業
一四、社會事業機要……八
一五、市營住宅……八
一六、職業紹介……八
一七、救護狀況……九
衛　生
一八、上水道……九
一九、廓清處分……九
二〇、傳染病……一〇
警　察
二一、警察機關……一〇
二二、消防及火災……一〇
生産額
二三、生産總額……一〇
二四、生産品目別生産額……一一
二五、工　場……一二
商業及金融
二六、會　社……一三
二七、中央卸賣市場……一三
二八、公設市場……一三
二九、銀　行……一三
三〇、公益質舖……一三
三一、質　屋……一三
三二、郵便貯金及郵便爲替……一三
交　通
三三、道　路……一三
三四、出入船舶……一三
三五、鐵　道……一三
三六、市營電車及自動車……一四
三七、諸　車……一四
財　政
三八、昭和十二年度豫算……一五
三九、諸　税……一五
市　政
四〇、議決機關及執行機關……一五
四一、分課組織……一六
四二、諸官衙及諸學校其他……一六
四三、新聞社……一三

天保山公園

天保年間甲突川の淺瀨に際し川砂にて築き上げたる埋立地にして薩藩時代練兵場として使用せられ文久三年薩英戰爭の際寨戰敵艦を惱ましたる砲臺の跡なり甲突川の河口に澄ひ松樹相連り風光絶佳なり

市の中央に位し活動寫眞館カフエー喫茶店等軒を並べ殷賑を極むる本市隨一の歡樂境なり

夜の天文館

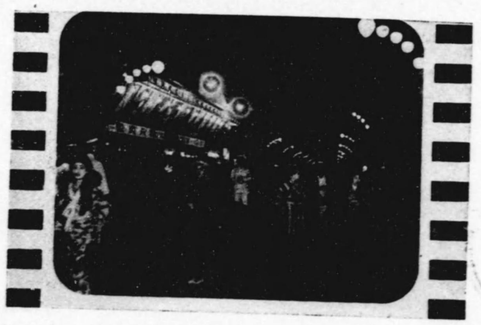

沿革及土地

一、沿　革　鹿兒島市は島津氏七十餘萬石の舊城下にして文治二年忠久公封ぜられてより二十九代忠義公に至るまで七百餘年の間治政宜しきを得て王政維新の魁をなすに至れり。明治四年廢藩置縣の制を布かれ尋て鹿兒島縣廳の設置あり始め區政を布き戸長役場を置きしが其の後戸長役場郡役所の廢合あり、明治二十二年四月一日始めて市政を實施せられ鹿兒島市役所を山下町に設置す。當時全市五十個町にして戸數一萬七百三十戸人口六萬七千四百十三人なりしが、其の後年々發展し同三十九年鹿兒島港改修に依る埋築地を洲崎町と命名して一町を增設し同四十四年九月鹿兒島郡伊敷村の一部草牟田と西武田村武の一部とを市に編入し之を草牟田町及武町と稱へ大正九年十月伊敷村の一部大字永吉大字下伊敷を編入し尙大正十一年一月より南林寺墓地を整理して大正十三年七月新に南林寺町を增設し大正十四年八月二十日舊に編入の大字永吉同下伊敷を永吉町、原良町、玉里町と改稱し昭和九年二月十日天保山町を下荒田町の區域より分離新設し同年八月一日中郡宇村、西武田村及吉野村の三隣接村を編入して之等新編入區域に鴨池町、郡元町、宇宿町、田上町、西別府町、坂元町、吉野町、下田町、川上町及岡之原町の十個町を新設し、全市六十八個町、面積七八・二五平方粁、戸數三六、二〇七、人口一八四、九〇〇を算するに至れり。

二、位置及地勢　本市は鹿兒島灣に臨める南九州の要衝にして東經百三十度三十三分北緯三十一度三十五分の位置にありて東は鹿兒島灣を隔てゝ大隅の國に對し西は伊敷村、南は谷山町北は吉田村に接す。地勢は複雜にして市の中央市街地、南部鴨池町及郡元町の一部は概ね平坦なれども郡元町の大部、宇宿町、西別府町、坂元町、川上町、岡之原町等の

市の西部及北部區域並に市の北部海岸に沿へる一帶は高台にして山地懸崖斷からず、而して之等山岳地に狹まれる市の北方中央部なる吉野町の廣大なる區域は土地高燥にして丘陵性の高台をなし絶好の農耕地をなす。

本市は古來山紫水明風光の美を以て知られ氣候は溫和清朗にして夏時は海風聲を和げ冬時積雪を見ること稀にして絶好の健康地なり、附近幾多の名勝史蹟に富むを以て近時史の國、景の國として世に宣傳せられ內外觀光客の訪れるもの甚だ多し。

三、面　積　本市は東西一四・八四五粁（三里二八町六間）南北一五・二〇九粁（三里三一町二六間）面積七八・二五平方粁（五・〇七六方里）にして昭和九年隣接三村合併前の面積一六・七三平方粁に比し四・七倍となれり。

四、土　地　本市に於ける昭和十一年末公簿上の民有地面積は有租地五、〇八二・四一町、免租地三四五・九三町、免租年期地三九・一三町、計五、四六七・四七町にして官有地は二〇三・三〇町なり。

五、公　園　本市に於ける公園は總計一六個所、總面積一一三、三二六坪にして其の多くは西鄕南洲翁誕生地、大久保甲東先生誕生地、乃木夫人誕生地等の如く其の面積僅かに數畝乃至一〇〇畝に過ぎざるものなり、今其の主要公園と目せらるゝものを擧ぐれば左の如し。

城山公園	四五、七六九坪	
南林寺公園	四、〇六三	
祇園の洲公園	五、五三〇	
鴨池公園	五〇、一三五	
天保山公園	一四、〇二四	

氣　象

六、氣　溫　本市の溫度は概ね溫和にして昭和十一年中の平均溫度は攝氏一六・三（以下攝氏を略す）にして最高は八月十六日の三四・一度、最低は一月十八日の零下四・六度なり。

本市に於ける昭和十一年の初霜は十二月三日終霜は三月十一日、初雪は一月十五日終雪は三月九日なり。

七、風　速　本市の昭和十一年中の平均風速は毎秒三・〇米にして昭和十年中の平均風速三・二米より稍穩かなり、而して昭和十一年中の最大速度は七月二十二日の一七・三米にして昭和十年中の最大速度一七・三米と全く同一なり。

人　口

八、世帶及人口　昭和十一年十月一日現在內閣統計局發表に係る鹿兒島市推計人口は一八四、九〇〇人（男八九、五〇〇人、女九五、四〇〇人）にして本市推計に依る同日現在の世帶は三六、二〇七世帶なり。

本市の人口は全國都市（內地のみ）中第一九位にして九州都市中にては第五位を示す。今日本內地中人口十五萬人以上の都市を擧ぐれば次の如し。

東京市	六、〇五五、八〇〇人	廣島市	三八、四〇〇
大阪市	三、一〇一、九〇〇	福岡市	二九九、七〇〇
名古屋市	一、二九五、三〇〇	吳　市	三九、九〇〇
京都市	一、一〇七、四〇〇	仙臺市	三四、五〇〇
神戸市	九八一、一〇〇	八幡市	二七、一〇〇
橫濱市	七二八、四〇〇	長崎市	二三、一〇〇

函館市	二〇九、六〇〇	和歌山市	一八三、八〇〇
靜岡市	二〇六、二〇〇	佐世保市	一八一、七〇〇
札幌市	二〇一、二〇〇	岡山市	一六九、八〇〇
熊本市	一九五、〇〇〇	川崎市	一六三、二〇〇
横須賀市	一九一、一〇〇	小樽市	一五五、四〇〇
金澤市	一八八、五〇〇	濱松市	一五二、八〇〇
鹿兒島市	一八四、九〇〇		

九、國勢調査人口 昭和十年十月一日施行の國勢調査の結果に據る本市の世帶及人口は三五、六四七世帶、一八一、七三六人にして昭和五年國勢調査當時の三二、八四六世帶、一六六、三七〇人に比し二、八〇一世帶一五、三六六人の增加なり。

今版圖の人口其の他の狀況を示せば次の如し。

地域別	昭和十年 世帶	昭和十年 人口	昭和五年總人口	人口增加割合
帝國	一八、七六一、四七三	九七、六九七、五五五	九〇、三九六、〇四三	八、〇八
內地	一三、四九九、四八三	六九、二五四、一四八	六四、四五〇、〇〇五	七、四五
朝鮮	四、二九七、八〇三	二二、八九九、〇三八	二一、〇五八、三〇五	八、七四
臺灣	八九八、六四五	五、二二二、四二六	四、五九二、五三七	一三、五〇
樺太	六五、五四二	三三一、九四三	二九五、一九六	一二、四五
鹿兒島市	三五、六四七	一八一、七三六	一六六、三七〇	九、二四

一〇、職業別戶數及人口 昭和十一年末現在本市總戶數三六、二〇七中最も多きは商業八、三三〇戶（二三・〇%）にして工業の七、〇六七戶（一九・五%）之に亞ぐ。公務自由業は五、九四六戶（一六・四%）農業四、四九三（一二・五%）無職業四、一〇一戶（一一・三%）其の他の有業者三、二一八戶（八・九%）交通業二、九三九戶（八・一%）なり、而して水產業、鑛業、家事使用人の合計戶數は僅かに一三〇戶（〇・三%）に過ぎず、尙之等職業別從業員は次の如し。

職業別	戶數	從業者數 總數	從業者數 男	從業者數 女
總數	三六、二〇七	六六、六三七	四四、九六五	二一、六七二
① 農業	四、四九三	一〇、四四四	五、一四四	五、三〇〇
② 水產業	七三	一六〇	一四六	一四
③ 鑛業	二六	三三	二九	四
④ 工業	七、〇六七	一六、一六九	一一、五三一	四、六三八
⑤ 商業	八、三三〇	二〇、〇〇七	一二、〇六九	七、九三八
⑥ 交通業	二、九三九	三、三七四	三、一二四	二五〇
⑦ 公務自由業	五、九四六	七、六一二	六、五四九	一、〇六三
⑧ 其他の有業者	三、二一八	四、七三二	三、八六二	八六〇
⑨ 家事使用人	一五	一五	一〇	五
⑩ 無職業	四、一〇一	四、一〇一	二、五〇一	一、六〇〇

教育

一一、市內各學校 本市に於ける昭和十二年四月一日現在諸學校は第七高等學校造士館外高等專門學校二校、師範學校二校、中學校三校、高等女學校五校、盲啞學校一校、實業學校一二校、各種學校一六校にして次表の如し。

學校別	數	生徒數	學校名
高等專門學校	三	一、三八一	第七高等學校造士館。鹿兒島高等農林學校。鹿兒島高等商業學校。
師範學校	二	男 五〇二 女 三四九	鹿兒島縣師範學校。 仝女子師範學校。

中學校	三	三、二五〇	鹿兒島縣立第一及第二鹿兒島中學校。鹿兒島中學校。
高等女學校	五	二、九四一	鹿兒島縣立第一及第二高等女學校。鹿兒島高等女學校。鶴嶺高等女學校。聖名高等女學校。
盲啞學校	一	男 一〇五 女 四九	鹿兒島縣立盲啞學校
實業學校	三	男 三、一九九 女 一、八二八	鹿兒島縣立商船學校。仝工業學校。鹿兒島商業學校。天保山商工學校。鹿兒島實業學校。三州商業學校。鹿兒島實科中等學校。鹿兒島女子興業學校。鹿兒島高等實修女學校。鹿兒島高等實踐女學校。鹿兒島和洋裁縫女學校。鹿兒島高等家政女學校。
各種學校	一六	男 四八三 女 八四三	鹿兒島鐵道學校。鹿兒島鍼灸學校。鶴嶺鍼灸學校。鹿兒島高等實業學校。鎭西高等簿記學校。鹿兒島法學院。鹿兒島高等簿記學校。鹿兒島綜合中等學校。鹿兒島高等拓植學校。鹿兒島高等豫備學校。鶴嶺女學校。鹿兒島女子實踐商業學校。鹿兒島女子商業學校。鹿兒島產婆看護婦學校。精華女子美髮學校。鹿兒島理容學校。
青年學校	一〇	男 一、五二六 女 七九〇	鹿兒島青年學校。荒田青年學校。松原青年學校。西田青年學校。天保山商工青年學校。紫原農藝青年學校。吉野園藝青年學校。私立青年甲南實踐女學校。私立薩摩製絲青年學校。私立山形屋青年學校。
小學校	二	男 一四、八九七 女 一四、〇六六	清水尋常小學校。（以下尋常小學校を略す）山下。松原。八幡。洲崎。武。草牟田。中郡。鹿兒島尋常高等小學校。（以下尋常高等小學校を略す）荒田。中洲。大龍。西田。宇宿。田上。吉野。川上。龍水。天保山高等小學校。鹿兒島師範學校附屬小學校。鹿兒島縣女子師範學校附屬小學校。
幼稚園	一六	男 六三一 女 五九一	師範學校附屬幼稚園。（以下幼稚園を略す）會文舍。集成學舍。錦城學舍。敬愛。共研舍。鶴尾學舍。西田。研明舍。鹿兒島。和光。大谷。共立學舍。アソカ。武。甲南。

一二、圖書館 本市には縣立圖書館一あり、昭和十一年末備付書籍一八二、八八九册にして今年中の閲覽人員は一八一、〇三九人、一日平均五四八人なり。

社寺

一三、神社寺院及教會 昭和十一年末現在市内の神社は別格官幣社照國神社、縣社松原神社、鹿兒島神社、鶴嶺神社の外鄕社八、村社一三、無格社一二、計三七社にして寺院は本派本願寺鹿兒島別院外一九、基督教會はメソヂスト教會外一〇あり、今神社の所在地を示せば次の如し。

神社名	所在地	社格	神社名	所在地	社格
照國神社	山下町	別格官幣社	八幡神社	下荒田町	村社
松原神社	南林寺町	縣社	日枝神社	常盤町	仝
鹿兒島神社	草牟田町	仝	船魂神社	新屋敷町	仝
多賀神社	清水町	鄕社	建部神社	武町	仝
八坂神社	仝	仝	南洲神社	上龍尾町	無格社
南方神社	仝	仝	大物主神社	清水町	仝
春日神社	春日町	仝	日枝神社	原良町	仝
若宮神社	池之上町	仝	郡元神社	郡元町	村社
長田神社	長田町	仝	日枝神社	鴨池町	仝
稻荷神社	稻荷町	仝	天御中主神社	宇宿町	仝
攄竈神社	攄屋町	村社	八幡神社	田上町	仝

諏訪神社	西別府町村社	三船神社	吉野町無格社
吉満神社	田上町無格社	鎭守神社	仝　仝
鶴嶺神社	吉野町縣社	原五社神社	仝　仝
平松神社	仝　仝	實方神社	仝　仝
管原神社	仝　仝	菖蒲神社	仝　仝
白山姫神社	仝　仝	日枝神社	川上町仝
日枝神社	坂元町仝	小鷹神社	下田町仝
七社神社	吉野町無格社		

社會事業

一四、社會事業概要　本市は社會政策的施設として物價調節並に確實なる日用品の提供を目的としたる公設市場住宅緩和の爲の小住宅庶民金融機關として公益質舖、失業救濟の爲職業紹介所、勞働紹介所、乳幼兒預託施設として保育所等を經營するの外濟生會鹿兒島診療所、鹿兒島市社會事業協會經營の實費診療所、縣市醫師會、私設各種事業團體及方面委員等と連絡協力し經濟保護、醫療保護及生業保護等に努力す。

一五、市營住宅　本市々營住宅は草牟田町、藥師町、西田町、上荒田町及南林寺町の五個所にありて昭和十一年末現在總戸數一二九戸にして內二九戸は店舖付商店向きにし他は一ヶ月家賃八圓乃至十圓五十錢の小住宅なり。

一六、職業紹介　昭和十一年度中の求職者は男一、四七三人、女一、〇八八人、計二、五六一人、就職者は男三八五人、女五五二人、計九三八人にして求職者百に付就職者の割合は男二六人、女五一人にして次表は近年職業戰線好況の反映を示す

年次	求職者百人に對し就職者	
	男	女
昭和九年度	一八人	三七人
仝　十年度	二二	四〇
仝　十一年度	二六	五一

本市は近時社會狀勢の益々複雜となり失業勞働者に對し適切なる恒久的施設をなし其の機能發揮に努むる爲昭和十一年四月より勞働紹介所を設置したるが昭和十一年度中求人者五、一四四人、求職者六、三九二人、就職者五、一三九人にして求職者百人に對し就職者八〇人の好成績を示せり。

一七、救護狀況　本市に於て昭和十一年中生活扶助をなしたるものは三八四世帶、延人員二九五、九五〇人、金額に於て一九、四八六圓、醫療救護をなしたるものは一三七世帶、延人員二一、六五七人、金額九、九二六圓にして助產は三世帶延人員三人、金額一八圓なり、埋葬は三五世帶延人員三五人、金額二五二圓なり。

衞生

一八、上水道　本市の上水は水質良好にして湧水量概算毎秒〇、二二〇立方米、取水量〇、二一二立方米なり。水源地は市內吉野町、下田町冷水町、伊敷村明ヶ窪、配水池は市內坂元町にありて湧水を其儘配水池に送水市內に給水す、昭和十一年末給水戸數一七、六三六戸にして一日平均給水量七、六五〇立方米なり。

一九、塵芥處分　昭和十一年中の市內塵芥搬出量は三一、〇〇五、五一〇瓩にして一日平均八四、九四七瓩なり、而して廢芥の處分は其の八六%を燒却し一四%は埋立をなす。

二〇、傳染病　本市に於ける傳染病發生數は大正五年より昭和十年までの十年間の一年平均は一七七人なるが昭和十一年に於ては僅かに九六人にして從來の最小記錄を示せり。

警　察

二一、警察機關　鹿兒島警察署は市の中央部泉町にあり、昭和十一年末現在市内派出所二二ありて警視一人、警部二人、警部補六人、技手二人、巡査一七三人、計一八四人の職員を有す、警官一人に對する本市の世帶及人口の割合を見るに一九九世帶一、〇一六人にして昭和十一年中盜難に遇ひし家は二、〇三〇戸（内船二七）あり、其の見積財産額は三六、四〇九圓なり。

二二、消防及火災　昭和十一年末現在本市の消防設備は蒸汽ポンプ二台、ハンドポンプ五台、自動車ポンプ五台、水管自動車二台、水管車二八台ありて消防人員二四三人にして内常備消防手三〇人あり、昭和十一年の火災度數は三五回にして九回は直に消止め二六回延燒せり、消失戸數は七一戸にして其の見積損害額は三〇九、五〇〇圓なり。

生　産　額

二三、生産總額　本市昭和十一年中の生産總額は二一、九二一、〇五二圓にして内工産物最も多く一九、九三〇、四七五圓にして總額の九〇・九%を占む、尙農産物、畜産物、其の他の産額を示せば次の如し。

生産物總額	二一、九二一、〇五二圓	
内工産物	一九、九三〇、四七五	（九〇・九%）
農産物	一、三八九、七五七	（六・四%）
畜産物	三一二、一六六	（一・四%）
水産物	二五七、六五二	（一・二%）
林産物	三一、〇〇二	（〇・一%）

二四、生産品目別生産額　生産額を生産品目別に觀るに撚糸の二、四七五、七四七圓最も多く、織物類の一、七四五、四八八圓、蚕糸類の一、七一五、五八一圓、菓子類の一、六八〇、〇〇〇圓、製材の一、四八九、七七四圓の順なり、其の主なるものに付列記すれば次の如し。

撚糸	二、四七五、七四七圓	鐵器類	五〇三、四六圓
織物類	一、七四五、四八九	植物油	五六九、五一三
蚕糸類	一、七一五、五八一	木製品	四八三、五五五
菓子類	一、六八〇、〇〇〇	玄米	四五六、九六六
製材	一、四八九、七七四	漬物	三八八、六九〇
製綿	一、一六〇、〇八〇	鎭骨粉菜種子油粕を除けるを肥料	三八二、六〇三
印刷物	一、〇九二、九二七	燒酎	三六六、七四〇
獸骨粉	九一〇、三〇四		

二五、工場　昭和十一年末現在職工五人以上を有する市内工場數（官營工場を除く）は二四二にして職工總數五、七八三人なり、之等工場の事業別、生産額、職工數を示せば次の如し。

事業別	工場數	生産額	職工數 總數	職工數 男	職工數 女
總數	二三八	一五、九六八、九〇九円	五、七五五人	二、六〇九人	三、一四六人
紡織工業	四一	八、一九九、九八六	二、七八〇	二五〇	二、五三〇
金屬工業	八	一三〇、七一六	八八	八六	二
機械器具工業	二四	七三一、四四一	六〇八	五六五	四三
窯業	四	三七、〇〇一	一九	一八	一

其の他の工業	四〇
瓦斯及電氣業	一、三六一、三六五
食料品工業	二、四四〇、九〇一
印刷製本業	一、二六六、四三〇
材料及木製品工業	三、三五四、二五三
化學工業	一、三五一、三四〇

商業及金融

二六、會社　昭和十一年末現在市内の會社數は三〇一にして其の資本金及出資額は次の如し

昭和十一年末市内會社		數	資本金	出資額
合名合資合株會社	總數	三〇一	一四、四二六、九五〇円	六、三二一、六四五円
合名會社		一〇三	四、四六九、五〇〇	
合資會社		三三	一、一	二、三五七、六五〇
株式會社		一五	八、〇三九、四五〇	四、〇〇三、九五五

二七、中央卸賣市場　本市中央卸賣市場は昭和十年十一月三日の開場にして新鮮なる魚類、蔬菜類の公正圓滑なる配給を目的とせるものにして昭和十一年中の取引金額は魚類（谷山分場を含む）二、〇六三、九五八圓（一日平均五、六五五圓）蔬菜及果物類一、三五四、二五三圓（一日平均三、七一〇圓）なり。

二八、公設市場　市設公設市場の昭和十一年中の資上金額は一四〇、九三六圓にして指定店舗數は三〇なり。

二九、銀行　昭和十一年末現在市内銀行は本店六、支店三にして市内に本店を有する六銀行の資本金總額は一六、三〇〇、〇〇〇圓に達す。

三〇、公益質屋　昭和十一年度中の市設公益質屋の貸出高は八六、五四七圓、受戻高八四、七一〇圓、流質高二、六五四圓にして一口平均貸出金額三、四七圓なり、而して利用者につき觀るに總數一五、三七三人中最も多きは勞働者五、七六一人（三七・五%）にして小商人四、九一〇人（三一・九%）俸給生活者一、五〇七人（九・八%）小工業者三七一人（二・四%）漁業者二五七人（一・七%）其他二、五六七人（一六・七%）の割合なり。

三一、貸屋　昭和十一年末市内私設貸座は總數一八にして昭和十一年中の貸出金額七四〇、八四七圓、受戻金額六四〇、一二三圓、流質高九七、六四七圓、繳戻七九〇圓にして一口平均貸出金額は三・七三圓なり。

三二、郵便貯金及郵便爲替　昭和十一年中の郵便貯金は預入口數五〇一、二三八、金金額七、五八五、五八八圓、拂渡口數一九五、四八九、金金額四、六七二、七〇〇圓、拂渡口數四一八、四二五、金金額七、五九五、四四四圓なり。

交通

三三、道路　昭和十一年末鹿兒島市の道路延長は四三二粁二四七にして內市道三九〇粁六〇八、國道一六粁六三九、縣道二四粁なり。

三四、出入船舶　昭和十一年中の鹿兒島港出港船數は二九、四八四隻乘船客二六一、三七〇人にして入港船數は二九、四七二隻、上陸客二二七、四二二人なり。

三五、鐵道　昭和十一年中鹿兒島縣及西鹿兒島縣に於ける乘車客數は一、二七〇、〇六三人、降車客數は一、三三五、九六四人にして各縣別に示せば次の如し。

	乘車客		降車客	
	總數	一日平均	總數	一日平均
總數	一、二七〇、〇六三	三、四八〇	一、三三五、九六四	三、六三三
鹿兒島驛	五九九、一八八	一、六四二	五九九、二六五	一、六四二
西鹿兒島驛	六七〇、八七五	一、八三八	七二六、六九九	一、九九一

三六、市營電車及自動車 市營電車及自動車は市内交通機關として重要なる地位を占め電車の營業粁數は一五粁五三七、自動車二二粁三九六に達し昭和十一年中の乘客數を示せば次の如し。

昭和十一年	乘客數	一日平均乘客數
電車	一一、〇一二、六五一	三〇、〇八九
自動車	二、九八七、九七九	八、一六四

三七、諸車 昭和十二年三月末日現在市内の自動車、自轉車、其他の諸車數次の如し。

總數		一七、二五三
自動車	乘用	二七四
	荷積用	九三
自轉車	自動	一三三
	普通	一五、二三二
人力車		一六六
荷車（中車）		六六六
馬車（荷積用）		六八四
牛車		五

財政

三八、昭和十二年度豫算 鹿兒島市昭和十二年度豫算總額は三、〇五六、七五五圓にして歳入の主なるものは市稅一、一六九、七三二圓（三八・二%）使用料及手數料五九四、六五四圓（一九・四%）市債五一九、〇〇〇圓（一六・九%）にして、歳出にありては教育費の一、〇七二、二四〇圓（三五・〇%）公債費六〇七、一五〇圓（一九・九%）役所費四六九、三九五圓（一五・四%）土木費一四三、三五五圓（四・七%）衛生費一三〇、三九五圓（四・三%）水道費一二六、九九一圓（四・二%）其他五〇七、二二九圓（一六・五%）なり。

三九、諸稅 昭和十一年度鹿兒島市國稅調定額は五九一、三〇四圓縣稅一、一九四、三四四圓、市稅一、一九九、〇三三圓、總計二、九八四、六八一圓にして一世帶當八二・四三圓、一人當一五・三一圓の割合なり。

市政

四〇、議決機關及執行機關 本市の市會議員定數は四〇名なり、昭和十一年末現在市職員は市長一名、助役一名、收入役一名、主事七名、技師六名、市醫一名、書記八五名、書記補八〇名、技手二七名、技手補八名、雇五三名、其他三一名、總計三〇二名なり。

今歷代市長の就退任月日を示せば次の如し。

順位	就任年月日	退職年月日	氏名
一代	明治 二三、五、三一	明治 二四、三、	上村行敏
二代	〃 二四、四、一三	〃 四〇、三、三〇	上村慶吉
三代	〃 四〇、八、一六	大正 二、一一、三	有川貞壽

一一〇代	一一代	九代	八代	七代	六代	五代	四代
〃	二、七三三	〃 昭和 四、六七二	八、六三三	一四、五三三	二一、四七二	〃	大正 三、四四
(現在)	市	伊地知四郎	岩元禧也	椿山可介	白男川謙	上野為俊	伊集院本郎	〃	大正 三、四三〇
			二、七三二	一〇、〇三二	二、一三四	三、二一四	二、八三五	〃	玉利喜久蔵
			二、一三七	二、一三七	二、一三七	二、一三七	二、一三七	〃	賞勲局

四一、分課組織　本市の分課組織は左の一三課、四三係なり（昭和十二年七月一日現在）

一、庶務課　庶務係、議事係、文書係、統計係、公會堂係。
一、戸籍兵事係　戸籍係、兵事係。
一、學務課　學務係、社會教育係、史蹟名勝係。
一、商工課　商工水產係、度量衡係、意匠係、中央卸賣市場係。
一、農林課　事務係、農林係、畜產係、園藝係。
一、觀光課　企畫宣傳係、公園係、接遇係。
一、社會課　福利係、保護係、公設市場係。
一、衛生課　衛生係、清掃係、墓地係。
一、稅務課　課稅係、徵稅係、徵收係。
一、土木課　事務係、土木係、營繕係、土地係。
一、水道課　事務係、工務係。
一、會計課　會計係、用度係。
一、交通課　總務係、工務係、運轉係。

前項の外市長直屬の秘書係並に監査係あり。

四二、諸會衙及議事機關其他　昭和十二年四月一日現在市内諸會衙及諸學校を列記すれば次の如し。

名稱	位置
鹿兒島市役所	鹿兒島市山下町
鹿兒島縣廳	〃
鹿兒島縣會	〃
鹿兒島縣參事會	〃
鹿兒島縣農工銀行	〃
鹿兒島縣信用購買販賣組合聯合會	〃
鹿兒島縣農會	〃
鹿兒島縣水產會	〃
鹿兒島縣畜產會	〃
鹿兒島縣商工會議所	〃
鹿兒島縣立工業試驗場	〃
鹿兒島縣立水產試驗場	〃
鹿兒島縣立農事試驗場	〃
鹿兒島縣立種畜牧場	〃
鹿兒島縣立種苗所	〃
鹿兒島縣立園藝試驗場	〃
鹿兒島縣立蠶業試驗場	〃
鹿兒島縣立蠶業講習所	〃
鹿兒島縣立農業學校	〃
鹿兒島縣立鹿兒島商業學校	〃
鹿兒島縣立鹿兒島工業學校	〃
鹿兒島縣立水產學校	〃
鹿兒島縣立第一高等女學校	〃
鹿兒島縣立第二高等女學校	〃
鹿兒島縣立第三高等女學校	〃
鹿兒島縣立第四高等女學校	〃
鹿兒島縣立第一實科高等女學校	〃
鹿兒島縣立第二實科高等女學校	〃
鹿兒島縣立第三實科高等女學校	〃
鹿兒島縣立第四實科高等女學校	〃
鹿兒島縣立第一師範學校	〃
鹿兒島縣立第二師範學校	〃
鹿兒島縣立第一中學校	〃
鹿兒島縣立第二中學校	〃
鹿兒島縣立第三中學校	〃
鹿兒島縣立第四中學校	〃
鹿兒島縣立第五中學校	〃
鹿兒島縣立第六中學校	〃
鹿兒島縣立第七中學校	〃
鹿兒島縣立第一實業學校	〃
鹿兒島縣立第二實業學校	〃
鹿兒島縣立第三實業學校	〃
鹿兒島縣立第四實業學校	〃
鹿兒島縣立第五實業學校	〃
鹿兒島縣立第六實業學校	〃
鹿兒島縣立第七實業學校	〃
鹿兒島縣立第八實業學校	〃
鹿兒島縣立第九實業學校	〃
鹿兒島縣立第十實業學校	〃
鹿兒島縣立第十一實業學校	〃
鹿兒島縣立第十二實業學校	〃
鹿兒島縣立第十三實業學校	〃
鹿兒島縣立第十四實業學校	〃
鹿兒島縣立第十五實業學校	〃
鹿兒島縣立第十六實業學校	〃
鹿兒島縣立第十七實業學校	〃
鹿兒島縣立第十八實業學校	〃
鹿兒島縣立第十九實業學校	〃
鹿兒島縣立第二十實業學校	〃
鹿兒島縣立第二十一實業學校	〃
鹿兒島縣立第二十二實業學校	〃
鹿兒島縣立第二十三實業學校	〃
鹿兒島縣立第二十四實業學校	〃
鹿兒島縣立第二十五實業學校	〃
鹿兒島縣立第二十六實業學校	〃
鹿兒島縣立第二十七實業學校	〃
鹿兒島縣立第二十八實業學校	〃
鹿兒島縣立第二十九實業學校	〃
鹿兒島縣立第三十實業學校	〃
鹿兒島縣立第三十一實業學校	〃
鹿兒島縣立第三十二實業學校	〃
鹿兒島縣立第三十三實業學校	〃
鹿兒島縣立第三十四實業學校	〃
鹿兒島縣立第三十五實業學校	〃
鹿兒島縣立第三十六實業學校	〃
鹿兒島縣立第三十七實業學校	〃
鹿兒島縣立第三十八實業學校	〃
鹿兒島縣立第三十九實業學校	〃
鹿兒島縣立第四十實業學校	〃
鹿兒島縣立第四十一實業學校	〃
鹿兒島縣立第四十二實業學校	〃
鹿兒島縣立第四十三實業學校	〃
鹿兒島縣立第四十四實業學校	〃
鹿兒島縣立第四十五實業學校	〃
鹿兒島縣立第四十六實業學校	〃
鹿兒島縣立第四十七實業學校	〃
鹿兒島縣立第四十八實業學校	〃
鹿兒島縣立第四十九實業學校	〃
鹿兒島縣立第五十實業學校	〃
鹿兒島縣立第五十一實業學校	〃
鹿兒島縣立第五十二實業學校	〃
鹿兒島縣立第五十三實業學校	〃
鹿兒島縣立第五十四實業學校	〃
鹿兒島縣立第五十五實業學校	〃
鹿兒島縣立第五十六實業學校	〃
鹿兒島縣立第五十七實業學校	〃
鹿兒島縣立第五十八實業學校	〃
鹿兒島縣立第五十九實業學校	〃
鹿兒島縣立第六十實業學校	〃
鹿兒島縣立第六十一實業學校	〃
鹿兒島縣立第六十二實業學校	〃
鹿兒島縣立第六十三實業學校	〃
鹿兒島縣立第六十四實業學校	〃
鹿兒島縣立第六十五實業學校	〃
鹿兒島縣立第六十六實業學校	〃
鹿兒島縣立第六十七實業學校	〃
鹿兒島縣立第六十八實業學校	〃
鹿兒島縣立第六十九實業學校	〃
鹿兒島縣立第七十實業學校	〃
鹿兒島縣立第七十一實業學校	〃
鹿兒島縣立第七十二實業學校	〃
鹿兒島縣立第七十三實業學校	〃
鹿兒島縣立第七十四實業學校	〃
鹿兒島縣立第七十五實業學校	〃
鹿兒島縣立第七十六實業學校	〃
鹿兒島縣立第七十七實業學校	〃
鹿兒島縣立第七十八實業學校	〃
鹿兒島縣立第七十九實業學校	〃
鹿兒島縣立第八十實業學校	〃
鹿兒島縣立第八十一實業學校	〃
鹿兒島縣立第八十二實業學校	〃
鹿兒島縣立第八十三實業學校	〃
鹿兒島縣立第八十四實業學校	〃
鹿兒島縣立第八十五實業學校	〃
鹿兒島縣立第八十六實業學校	〃
鹿兒島縣立第八十七實業學校	〃
鹿兒島縣立第八十八實業學校	〃
鹿兒島縣立第八十九實業學校	〃
鹿兒島縣立第九十實業學校	〃
鹿兒島縣立第九十一實業學校	〃
鹿兒島縣立第九十二實業學校	〃
鹿兒島縣立第九十三實業學校	〃
鹿兒島縣立第九十四實業學校	〃
鹿兒島縣立第九十五實業學校	〃
鹿兒島縣立第九十六實業學校	〃
鹿兒島縣立第九十七實業學校	〃
鹿兒島縣立第九十八實業學校	〃
鹿兒島縣立第九十九實業學校	〃
鹿兒島縣立第一百實業學校	〃
鹿兒島縣立第一百一實業學校	〃
鹿兒島縣立第一百二實業學校	〃
鹿兒島縣立第一百三實業學校	〃
鹿兒島縣立第一百四實業學校	〃
鹿兒島縣立第一百五實業學校	〃
鹿兒島縣立第一百六實業學校	〃
鹿兒島縣立第一百七實業學校	〃
鹿兒島縣立第一百八實業學校	〃
鹿兒島縣立第一百九實業學校	〃
鹿兒島縣立第一百十實業學校	〃
鹿兒島縣立第一百十一實業學校	〃
鹿兒島縣立第一百十二實業學校	〃
鹿兒島縣立第一百十三實業學校	〃
鹿兒島縣立第一百十四實業學校	〃
鹿兒島縣立第一百十五實業學校	〃
鹿兒島縣立第一百十六實業學校	〃
鹿兒島縣立第一百十七實業學校	〃
鹿兒島縣立第一百十八實業學校	〃
鹿兒島縣立第一百十九實業學校	〃
鹿兒島縣立第一百二十實業學校	〃
鹿兒島縣立第一百二十一實業學校	〃
鹿兒島縣立第一百二十二實業學校	〃
鹿兒島縣立第一百二十三實業學校	〃
鹿兒島縣立第一百二十四實業學校	〃
鹿兒島縣立第一百二十五實業學校	〃
鹿兒島縣立第一百二十六實業學校	〃
鹿兒島縣立第一百二十七實業學校	〃
鹿兒島縣立第一百二十八實業學校	〃
鹿兒島縣立第一百二十九實業學校	〃
鹿兒島縣立第一百三十實業學校	〃
鹿兒島縣立第一百三十一實業學校	〃
鹿兒島縣立第一百三十二實業學校	〃
鹿兒島縣立第一百三十三實業學校	〃
鹿兒島縣立第一百三十四實業學校	〃
鹿兒島縣立第一百三十五實業學校	〃
鹿兒島縣立第一百三十六實業學校	〃
鹿兒島縣立第一百三十七實業學校	〃
鹿兒島縣立第一百三十八實業學校	〃
鹿兒島縣立第一百三十九實業學校	〃
鹿兒島縣立第一百四十實業學校	〃
鹿兒島縣立第一百四十一實業學校	〃
鹿兒島縣立第一百四十二實業學校	〃
鹿兒島縣立第一百四十三實業學校	〃
鹿兒島縣立第一百四十四實業學校	〃
鹿兒島縣立第一百四十五實業學校	〃
鹿兒島縣立第一百四十六實業學校	〃
鹿兒島縣立第一百四十七實業學校	〃
鹿兒島縣立第一百四十八實業學校	〃
鹿兒島縣立第一百四十九實業學校	〃
鹿兒島縣立第一百五十實業學校	〃
鹿兒島縣立第一百五十一實業學校	〃
鹿兒島縣立第一百五十二實業學校	〃
鹿兒島縣立第一百五十三實業學校	〃
鹿兒島縣立第一百五十四實業學校	〃
鹿兒島縣立第一百五十五實業學校	〃
鹿兒島縣立第一百五十六實業學校	〃
鹿兒島縣立第一百五十七實業學校	〃
鹿兒島縣立第一百五十八實業學校	〃
鹿兒島縣立第一百五十九實業學校	〃
鹿兒島縣立第一百六十實業學校	〃
鹿兒島縣立第一百六十一實業學校	〃
鹿兒島縣立第一百六十二實業學校	〃
鹿兒島縣立第一百六十三實業學校	〃
鹿兒島縣立第一百六十四實業學校	〃
鹿兒島縣立第一百六十五實業學校	〃
鹿兒島縣立第一百六十六實業學校	〃
鹿兒島縣立第一百六十七實業學校	〃
鹿兒島縣立第一百六十八實業學校	〃
鹿兒島縣立第一百六十九實業學校	〃
鹿兒島縣立第一百七十實業學校	〃
鹿兒島縣立第一百七十一實業學校	〃
鹿兒島縣立第一百七十二實業學校	〃
鹿兒島縣立第一百七十三實業學校	〃
鹿兒島縣立第一百七十四實業學校	〃
鹿兒島縣立第一百七十五實業學校	〃
鹿兒島縣立第一百七十六實業學校	〃
鹿兒島縣立第一百七十七實業學校	〃
鹿兒島縣立第一百七十八實業學校	〃
鹿兒島縣立第一百七十九實業學校	〃
鹿兒島縣立第一百八十實業學校	〃
鹿兒島縣立第一百八十一實業學校	〃
鹿兒島縣立第一百八十二實業學校	〃
鹿兒島縣立第一百八十三實業學校	〃
鹿兒島縣立第一百八十四實業學校	〃
鹿兒島縣立第一百八十五實業學校	〃
鹿兒島縣立第一百八十六實業學校	〃
鹿兒島縣立第一百八十七實業學校	〃
鹿兒島縣立第一百八十八實業學校	〃
鹿兒島縣立第一百八十九實業學校	〃
鹿兒島縣立第一百九十實業學校	〃
鹿兒島縣立第一百九十一實業學校	〃
鹿兒島縣立第一百九十二實業學校	〃
鹿兒島縣立第一百九十三實業學校	〃
鹿兒島縣立第一百九十四實業學校	〃
鹿兒島縣立第一百九十五實業學校	〃
鹿兒島縣立第一百九十六實業學校	〃
鹿兒島縣立第一百九十七實業學校	〃
鹿兒島縣立第一百九十八實業學校	〃
鹿兒島縣立第一百九十九實業學校	〃
鹿兒島縣立第二百實業學校	〃
鹿兒島縣立第二百一實業學校	〃
鹿兒島縣立第二百二實業學校	〃
鹿兒島縣立第二百三實業學校	〃
鹿兒島縣立第二百四實業學校	〃
鹿兒島縣立第二百五實業學校	〃
鹿兒島縣立第二百六實業學校	〃
鹿兒島縣立第二百七實業學校	〃
鹿兒島縣立第二百八實業學校	〃
鹿兒島縣立第二百九實業學校	〃
鹿兒島縣立第二百十實業學校	〃
鹿兒島縣立第二百十一實業學校	〃
鹿兒島縣立第二百十二實業學校	〃
鹿兒島縣立第二百十三實業學校	〃
鹿兒島縣立第二百十四實業學校	〃
鹿兒島縣立第二百十五實業學校	〃
鹿兒島縣立第二百十六實業學校	〃
鹿兒島縣立第二百十七實業學校	〃
鹿兒島縣立第二百十八實業學校	〃
鹿兒島縣立第二百十九實業學校	〃
鹿兒島縣立第二百二十實業學校	〃
鹿兒島縣立第二百二十一實業學校	〃
鹿兒島縣立第二百二十二實業學校	〃
鹿兒島縣立第二百二十三實業學校	〃
鹿兒島縣立第二百二十四實業學校	〃
鹿兒島縣立第二百二十五實業學校	〃
鹿兒島縣立第二百二十六實業學校	〃
鹿兒島縣立第二百二十七實業學校	〃
鹿兒島縣立第二百二十八實業學校	〃
鹿兒島縣立第二百二十九實業學校	〃
鹿兒島縣立第二百三十實業學校	〃
鹿兒島縣立第二百三十一實業學校	〃
鹿兒島縣立第二百三十二實業學校	〃
鹿兒島縣立第二百三十三實業學校	〃
鹿兒島縣立第二百三十四實業學校	〃
鹿兒島縣立第二百三十五實業學校	〃
鹿兒島縣立第二百三十六實業學校	〃
鹿兒島縣立第二百三十七實業學校	〃
鹿兒島縣立第二百三十八實業學校	〃
鹿兒島縣立第二百三十九實業學校	〃
鹿兒島縣立第二百四十實業學校	〃
鹿兒島縣立第二百四十一實業學校	〃
鹿兒島縣立第二百四十二實業學校	〃
鹿兒島縣立第二百四十三實業學校	〃
鹿兒島縣立第二百四十四實業學校	〃
鹿兒島縣立第二百四十五實業學校	〃
鹿兒島縣立第二百四十六實業學校	〃
鹿兒島縣立第二百四十七實業學校	〃
鹿兒島縣立第二百四十八實業學校	〃
鹿兒島縣立第二百四十九實業學校	〃
鹿兒島縣立第二百五十實業學校	〃
鹿兒島縣立第二百五十一實業學校	〃
鹿兒島縣立第二百五十二實業學校	〃
鹿兒島縣立第二百五十三實業學校	〃
鹿兒島縣立第二百五十四實業學校	〃
鹿兒島縣立第二百五十五實業學校	〃
鹿兒島縣立第二百五十六實業學校	〃
鹿兒島縣立第二百五十七實業學校	〃
鹿兒島縣立第二百五十八實業學校	〃
鹿兒島縣立第二百五十九實業學校	〃
鹿兒島縣立第二百六十實業學校	〃
鹿兒島縣立第二百六十一實業學校	〃
鹿兒島縣立第二百六十二實業學校	〃
鹿兒島縣立第二百六十三實業學校	〃
鹿兒島縣立第二百六十四實業學校	〃
鹿兒島縣立第二百六十五實業學校	〃
鹿兒島縣立第二百六十六實業學校	〃
鹿兒島縣立第二百六十七實業學校	〃
鹿兒島縣立第二百六十八實業學校	〃
鹿兒島縣立第二百六十九實業學校	〃
鹿兒島縣立第二百七十實業學校	〃
鹿兒島縣立第二百七十一實業學校	〃
鹿兒島縣立第二百七十二實業學校	〃
鹿兒島縣立第二百七十三實業學校	〃
鹿兒島縣立第二百七十四實業學校	〃
鹿兒島縣立第二百七十五實業學校	〃
鹿兒島縣立第二百七十六實業學校	〃
鹿兒島縣立第二百七十七實業學校	〃
鹿兒島縣立第二百七十八實業學校	〃
鹿兒島縣立第二百七十九實業學校	〃
鹿兒島縣立第二百八十實業學校	〃
鹿兒島縣立第二百八十一實業學校	〃
鹿兒島縣立第二百八十二實業學校	〃
鹿兒島縣立第二百八十三實業學校	〃
鹿兒島縣立第二百八十四實業學校	〃
鹿兒島縣立第二百八十五實業學校	〃
鹿兒島縣立第二百八十六實業學校	〃
鹿兒島縣立第二百八十七實業學校	〃
鹿兒島縣立第二百八十八實業學校	〃
鹿兒島縣立第二百八十九實業學校	〃
鹿兒島縣立第二百九十實業學校	〃
鹿兒島縣立第二百九十一實業學校	〃
鹿兒島縣立第二百九十二實業學校	〃
鹿兒島縣立第二百九十三實業學校	〃
鹿兒島縣立第二百九十四實業學校	〃
鹿兒島縣立第二百九十五實業學校	〃
鹿兒島縣立第二百九十六實業學校	〃
鹿兒島縣立第二百九十七實業學校	〃
鹿兒島縣立第二百九十八實業學校	〃
鹿兒島縣立第二百九十九實業學校	〃
鹿兒島縣立第三百實業學校	〃
鹿兒島縣立第三百一實業學校	〃
鹿兒島縣立第三百二實業學校	〃
鹿兒島縣立第三百三實業學校	〃
鹿兒島縣立第三百四實業學校	〃
鹿兒島縣立第三百五實業學校	〃
鹿兒島縣立第三百六實業學校	〃
鹿兒島縣立第三百七實業學校	〃
鹿兒島縣立第三百八實業學校	〃
鹿兒島縣立第三百九實業學校	〃
鹿兒島縣立第三百十實業學校	〃
鹿兒島縣立第三百十一實業學校	〃
鹿兒島縣立第三百十二實業學校	〃
鹿兒島縣立第三百十三實業學校	〃
鹿兒島縣立第三百十四實業學校	〃
鹿兒島縣立第三百十五實業學校	〃
鹿兒島縣立第三百十六實業學校	〃
鹿兒島縣立第三百十七實業學校	〃
鹿兒島縣立第三百十八實業學校	〃
鹿兒島縣立第三百十九實業學校	〃
鹿兒島縣立第三百二十實業學校	〃
鹿兒島縣立第三百二十一實業學校	〃
鹿兒島縣立第三百二十二實業學校	〃
鹿兒島縣立第三百二十三實業學校	〃
鹿兒島縣立第三百二十四實業學校	〃
鹿兒島縣立第三百二十五實業學校	〃
鹿兒島縣立第三百二十六實業學校	〃
鹿兒島縣立第三百二十七實業學校	〃
鹿兒島縣立第三百二十八實業學校	〃
鹿兒島縣立第三百二十九實業學校	〃
鹿兒島縣立第三百三十實業學校	〃
鹿兒島縣立第三百三十一實業學校	〃
鹿兒島縣立第三百三十二實業學校	〃
鹿兒島縣立第三百三十三實業學校	〃
鹿兒島縣立第三百三十四實業學校	〃
鹿兒島縣立第三百三十五實業學校	〃
鹿兒島縣立第三百三十六實業學校	〃
鹿兒島縣立第三百三十七實業學校	〃
鹿兒島縣立第三百三十八實業學校	〃
鹿兒島縣立第三百三十九實業學校	〃
鹿兒島縣立第三百四十實業學校	〃
鹿兒島縣立第三百四十一實業學校	〃
鹿兒島縣立第三百四十二實業學校	〃
鹿兒島縣立第三百四十三實業學校	〃
鹿兒島縣立第三百四十四實業學校	〃
鹿兒島縣立第三百四十五實業學校	〃
鹿兒島縣立第三百四十六實業學校	〃
鹿兒島縣立第三百四十七實業學校	〃
鹿兒島縣立第三百四十八實業學校	〃
鹿兒島縣立第三百四十九實業學校	〃
鹿兒島縣立第三百五十實業學校	〃
鹿兒島縣立第三百五十一實業學校	〃
鹿兒島縣立第三百五十二實業學校	〃
鹿兒島縣立第三百五十三實業學校	〃
鹿兒島縣立第三百五十四實業學校	〃
鹿兒島縣立第三百五十五實業學校	〃
鹿兒島縣立第三百五十六實業學校	〃
鹿兒島縣立第三百五十七實業學校	〃
鹿兒島縣立第三百五十八實業學校	〃
鹿兒島縣立第三百五十九實業學校	〃
鹿兒島縣立第三百六十實業學校	〃
鹿兒島縣立第三百六十一實業學校	〃
鹿兒島縣立第三百六十二實業學校	〃
鹿兒島縣立第三百六十三實業學校	〃
鹿兒島縣立第三百六十四實業學校	〃
鹿兒島縣立第三百六十五實業學校	〃
鹿兒島縣立第三百六十六實業學校	〃
鹿兒島縣立第三百六十七實業學校	〃
鹿兒島縣立第三百六十八實業學校	〃
鹿兒島縣立第三百六十九實業學校	〃
鹿兒島縣立第三百七十實業學校	〃
鹿兒島縣立第三百七十一實業學校	〃
鹿兒島縣立第三百七十二實業學校	〃
鹿兒島縣立第三百七十三實業學校	〃
鹿兒島縣立第三百七十四實業學校	〃
鹿兒島縣立第三百七十五實業學校	〃
鹿兒島縣立第三百七十六實業學校	〃
鹿兒島縣立第三百七十七實業學校	〃
鹿兒島縣立第三百七十八實業學校	〃
鹿兒島縣立第三百七十九實業學校	〃
鹿兒島縣立第三百八十實業學校	〃
鹿兒島縣立第三百八十一實業學校	〃
鹿兒島縣立第三百八十二實業學校	〃
鹿兒島縣立第三百八十三實業學校	〃
鹿兒島縣立第三百八十四實業學校	〃
鹿兒島縣立第三百八十五實業學校	〃
鹿兒島縣立第三百八十六實業學校	〃
鹿兒島縣立第三百八十七實業學校	〃
鹿兒島縣立第三百八十八實業學校	〃
鹿兒島縣立第三百八十九實業學校	〃
鹿兒島縣立第三百九十實業學校	〃
鹿兒島縣立第三百九十一實業學校	〃
鹿兒島縣立第三百九十二實業學校	〃
鹿兒島縣立第三百九十三實業學校	〃
鹿兒島縣立第三百九十四實業學校	〃
鹿兒島縣立第三百九十五實業學校	〃
鹿兒島縣立第三百九十六實業學校	〃
鹿兒島縣立第三百九十七實業學校	〃
鹿兒島縣立第三百九十八實業學校	〃
鹿兒島縣立第三百九十九實業學校	〃
鹿兒島縣立第四百實業學校	〃
鹿兒島縣立第四百一實業學校	〃
鹿兒島縣立第四百二實業學校	〃
鹿兒島縣立第四百三實業學校	〃
鹿兒島縣立第四百四實業學校	〃
鹿兒島縣立第四百五實業學校	〃
鹿兒島縣立第四百六實業學校	〃
鹿兒島縣立第四百七實業學校	〃
鹿兒島縣立第四百八實業學校	〃
鹿兒島縣立第四百九實業學校	〃
鹿兒島縣立第四百十實業學校	〃
鹿兒島縣立第四百十一實業學校	〃
鹿兒島縣立第四百十二實業學校	〃
鹿兒島縣立第四百十三實業學校	〃
鹿兒島縣立第四百十四實業學校	〃
鹿兒島縣立第四百十五實業學校	〃
鹿兒島縣立第四百十六實業學校	〃
鹿兒島縣立第四百十七實業學校	〃
鹿兒島縣立第四百十八實業學校	〃
鹿兒島縣立第四百十九實業學校	〃
鹿兒島縣立第四百二十實業學校	〃
鹿兒島縣立第四百二十一實業學校	〃
鹿兒島縣立第四百二十二實業學校	〃
鹿兒島縣立第四百二十三實業學校	〃
鹿兒島縣立第四百二十四實業學校	〃
鹿兒島縣立第四百二十五實業學校	〃
鹿兒島縣立第四百二十六實業學校	〃
鹿兒島縣立第四百二十七實業學校	〃
鹿兒島縣立第四百二十八實業學校	〃
鹿兒島縣立第四百二十九實業學校	〃
鹿兒島縣立第四百三十實業學校	〃
鹿兒島縣立第四百三十一實業學校	〃
鹿兒島縣立第四百三十二實業學校	〃
鹿兒島縣立第四百三十三實業學校	〃
鹿兒島縣立第四百三十四實業學校	〃
鹿兒島縣立第四百三十五實業學校	〃
鹿兒島縣立第四百三十六實業學校	〃
鹿兒島縣立第四百三十七實業學校	〃
鹿兒島縣立第四百三十八實業學校	〃
鹿兒島縣立第四百三十九實業學校	〃
鹿兒島縣立第四百四十實業學校	〃
鹿兒島縣立第四百四十一實業學校	〃
鹿兒島縣立第四百四十二實業學校	〃
鹿兒島縣立第四百四十三實業學校	〃
鹿兒島縣立第四百四十四實業學校	〃
鹿兒島縣立第四百四十五實業學校	〃
鹿兒島縣立第四百四十六實業學校	〃
鹿兒島縣立第四百四十七實業學校	〃
鹿兒島縣立第四百四十八實業學校	〃
鹿兒島縣立第四百四十九實業學校	〃
鹿兒島縣立第四百五十實業學校	〃
鹿兒島縣立第四百五十一實業學校	〃
鹿兒島縣立第四百五十二實業學校	〃
鹿兒島縣立第四百五十三實業學校	〃
鹿兒島縣立第四百五十四實業學校	〃
鹿兒島縣立第四百五十五實業學校	〃
鹿兒島縣立第四百五十六實業學校	〃
鹿兒島縣立第四百五十七實業學校	〃
鹿兒島縣立第四百五十八實業學校	〃
鹿兒島縣立第四百五十九實業學校	〃
鹿兒島縣立第四百六十實業學校	〃
鹿兒島縣立第四百六十一實業學校	〃
鹿兒島縣立第四百六十二實業學校	〃
鹿兒島縣立第四百六十三實業學校	〃
鹿兒島縣立第四百六十四實業學校	〃
鹿兒島縣立第四百六十五實業學校	〃
鹿兒島縣立第四百六十六實業學校	〃
鹿兒島縣立第四百六十七實業學校	〃
鹿兒島縣立第四百六十八實業學校	〃
鹿兒島縣立第四百六十九實業學校	〃
鹿兒島縣立第四百七十實業學校	〃
鹿兒島縣立第四百七十一實業學校	〃
鹿兒島縣立第四百七十二實業學校	〃
鹿兒島縣立第四百七十三實業學校	〃
鹿兒島縣立第四百七十四實業學校	〃
鹿兒島縣立第四百七十五實業學校	〃
鹿兒島縣立第四百七十六實業學校	〃
鹿兒島縣立第四百七十七實業學校	〃
鹿兒島縣立第四百七十八實業學校	〃
鹿兒島縣立第四百七十九實業學校	〃
鹿兒島縣立第四百八十實業學校	〃
鹿兒島縣立第四百八十一實業學校	〃
鹿兒島縣立第四百八十二實業學校	〃
鹿兒島縣立第四百八十三實業學校	〃
鹿兒島縣立第四百八十四實業學校	〃
鹿兒島縣立第四百八十五實業學校	〃
鹿兒島縣立第四百八十六實業學校	〃
鹿兒島縣立第四百八十七實業學校	〃
鹿兒島縣立第四百八十八實業學校	〃
鹿兒島縣立第四百八十九實業學校	〃
鹿兒島縣立第四百九十實業學校	〃
鹿兒島縣立第四百九十一實業學校	〃
鹿兒島縣立第四百九十二實業學校	〃
鹿兒島縣立第四百九十三實業學校	〃
鹿兒島縣立第四百九十四實業學校	〃
鹿兒島縣立第四百九十五實業學校	〃
鹿兒島縣立第四百九十六實業學校	〃
鹿兒島縣立第四百九十七實業學校	〃
鹿兒島縣立第四百九十八實業學校	〃
鹿兒島縣立第四百九十九實業學校	〃
鹿兒島縣立第五百實業學校	〃
鹿兒島縣立第五百一實業學校	〃
鹿兒島縣立第五百二實業學校	〃
鹿兒島縣立第五百三實業學校	〃
鹿兒島縣立第五百四實業學校	〃
鹿兒島縣立

鹿兒島縣巡查教習所	山下町
鹿兒島水上巡查派出所	住吉町
鹿兒島縣立病院	山下町
鹿兒島縣穀物移出檢查所	住吉町
仝港務所	汐見町
仝測候所	上荒田町
鹿兒島營林署	春日町
南洲翁記念館	上龍尾町
尙古集成館	吉野町
明治天皇臨幸記念館	仝
濟生會鹿兒島診療所	南林寺町
鹿兒島實費診療所	仝
鹿兒島市職業紹介所	山下町
仝勞働紹介所	南林寺町
仝中央卸賣市場	洲崎町
仝公設市場	山下町
仝公益質舖	南林寺町
鹿兒島地方專賣局	榮町
仝西鹿兒島分工場	上荒田町
鹿兒島稅關支署	汐見町
鹿兒島稅務署	易居町
鹿兒島檢疫所	生產町
鹿兒島驛	濱町
西鹿兒島驛	武町
鹿兒島保線事務所	濱町
鹿兒島運輸事務所	仝
門司鐵道局武鐵工場	武町
鹿兒島商工會議所	築町

鹿兒島縣教育會館	山下町
熊本遞信局工務課鹿兒島出張所	南林寺町
簡易保險鹿兒島健康相談所	西千石町
鹿兒島土木出張所	長田町
鹿兒島縣財務出張所	山下町
鹿兒島放送局	天保山町
第七高等學校造士館	山下町
鹿兒島高等農林學校	上荒田町
鹿兒島高等商業學校	長田町
鹿兒島縣立第一鹿兒島中學校	藥師町
仝第二鹿兒島中學校	上之園町
鹿兒島縣師範學校	武町
鹿兒島縣立商船學校	下荒田町
仝工業學校	草牟田町
仝盲啞學校	仝
鹿兒島縣女子師範學校	山下町
鹿兒島縣立第一高等女學校	加治屋町
仝第二高等女學校	山下町
鹿兒島商業學校	下荒田町
天保山商工學校	天保山町
鹿兒島市立女子興業學校	上之園町
鹿兒島高等實習女學校	山下町
鹿兒島縣師範學校附屬小學校	武町
鹿兒島縣女子師範學校附屬小學校	山下町
草牟田尋常小學校	草牟田町
清水尋常小學校	清水町
山下尋常小學校	西千石町
松原尋常小學校	山之口町

八幡尋常小學校	下荒田町
洲崎尋常小學校	塩屋町
武尋常小學校	上荒田町
中郡尋常小學校	郡元町
中洲尋常高等小學校	上之園町
鹿兒島尋常高等小學校	山下町
荒田尋常高等小學校	高麗町
西田尋常高等小學校	藥師町
大龍尋常高等小學校	上龍尾町
天保山高等小學校	天保山町
宇宿尋常高等小學校	宇宿町
田上尋常高等小學校	田上町
吉野尋常高等小學校	吉野町
川上尋常高等小學校	川上町
龍水尋常高等小學校	吉野町
鹿兒島青年學校	山下町
荒田青年學校	高麗町
西田青年學校	藥師町
松原青年學校	山之口町
紫原農藝青年學校	田上町
吉野園藝青年學校	吉野町
天保山商工青年學校	天保山町
私立薩摩製絲青年學校	原良町
私立青年甲南實踐女學校	郡元町
山形屋青年學校	長田町
鹿兒島中學校	原良町

鹿兒島實業學校	藥師町
三州商業學校	武町
鹿兒島鐵道學校	上荒田町
仝　高等實業學校	武町
仝　高等豫備學校	上荒田町
仝　高等拓植學校	郡元町
仝　法學院	山下町
仝　綜合中等學校	高麗町
仝　實科中等學校	仝
仝　高等簿記學校	山下町
鎭西高等簿記學校	武町
鹿兒島鍼灸學校	仝
鶴嶺鍼灸學校	南林寺町
鶴嶺高等女學校	清水町
鶴嶺女學校	仝
鹿兒島高等女學校	藥師町
仝　高等家政女學校	仝
仝　高等實踐女學校	高麗町
仝　女子實踐商業學校	仝
仝　和洋裁縫女學校	藥師町
仝　女子商業學校	仝
仝　產婆看護婦學校	武町
聖名高等女學校	鴨池町
精華女子美髪學校	武町
鹿兒島理容學校	山下町

四三、新聞社　本市内には左の新聞社及支局あり。

社名	所在地	創立年月
鹿児島新聞社	山下町	明治十五年十一月
鹿児島朝日新聞社	易居町	仝　二二年　七月
九州日々新聞社	仝	仝　四二年　九月
大阪朝日新聞通信部	平之町	大正　九年十一月
大阪毎日新聞鹿児島支局	泉　町	仝　十一年　九月
福岡日々新聞支局	山下町	仝　十三年十一月
鹿児島日々新聞社	樋之口町	昭和　六年　九月

昭和十二年十二月一日印刷
昭和十二年十二月十日發行

發行所　鹿児島市役所

印刷者　栗本小市
大阪市東區南久寶寺町二丁目

印刷所　栗本本店印刷部
大阪市東區南久寶寺町二丁目

訂正増補 鹿兒島市街圖

訂正増補 鹿兒島市街圖

鹿兒島市區域圖
縮尺五万分之一
吉田村
重富村
岡之原町
川上町
下田町
吉野町
坂元町
伊敷村
西別府町
上伊集院村
谷山町
田上町
寺山
武岡公園
常盤町
二之迫
中迫
尾野
古木場
日枝ヶ迫

鹿兒島市區域圖

縮尺五万分之一

鹿兒島市區域圖

縮尺五万分之一

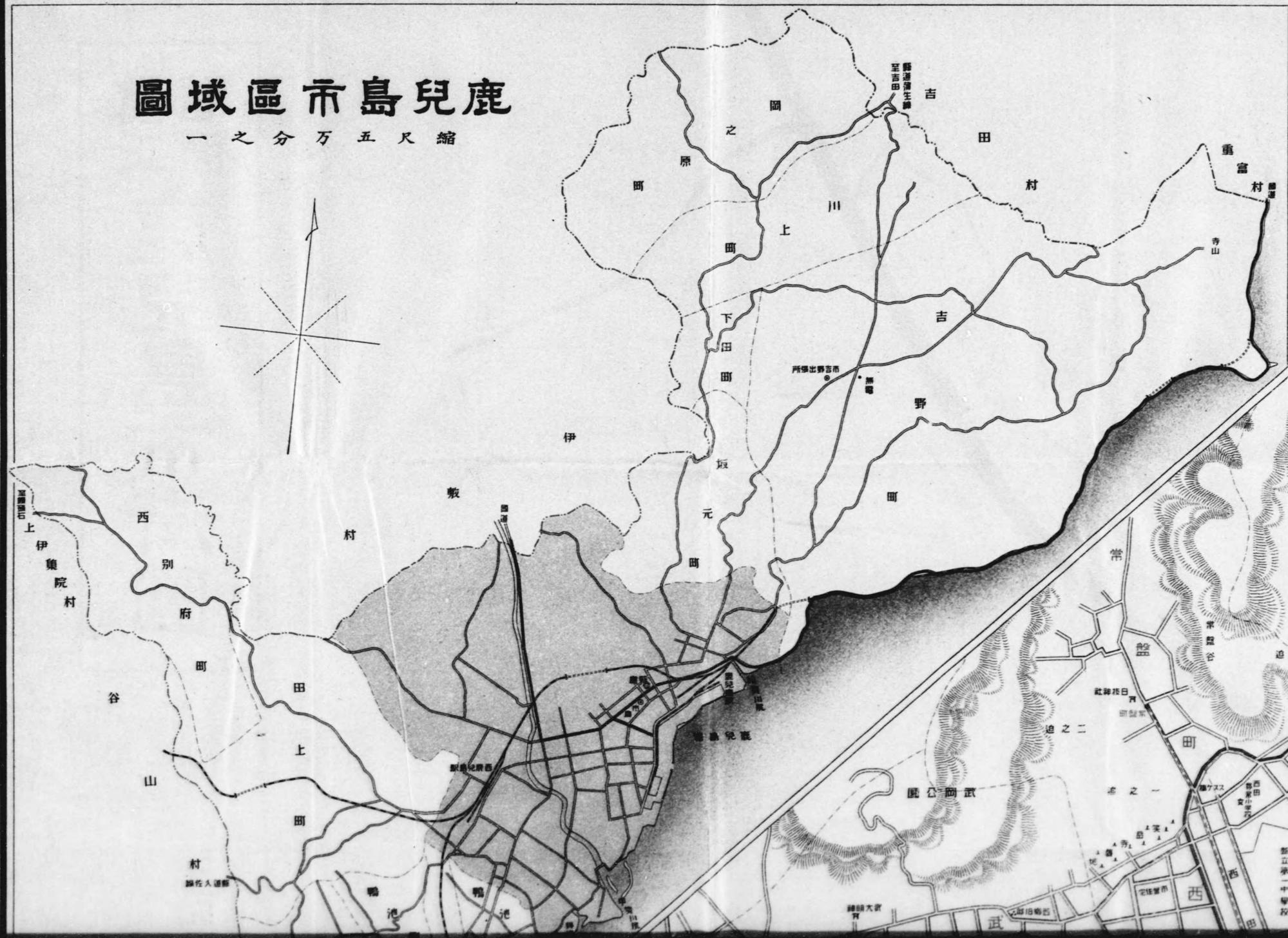

鹿兒島市區域圖

縮尺五万分之一

凡
市
町
市
電車
パス
全停留
道
川
海
橋
山
並
池
城山公園
長田神社
吉野
鹿兒島驛

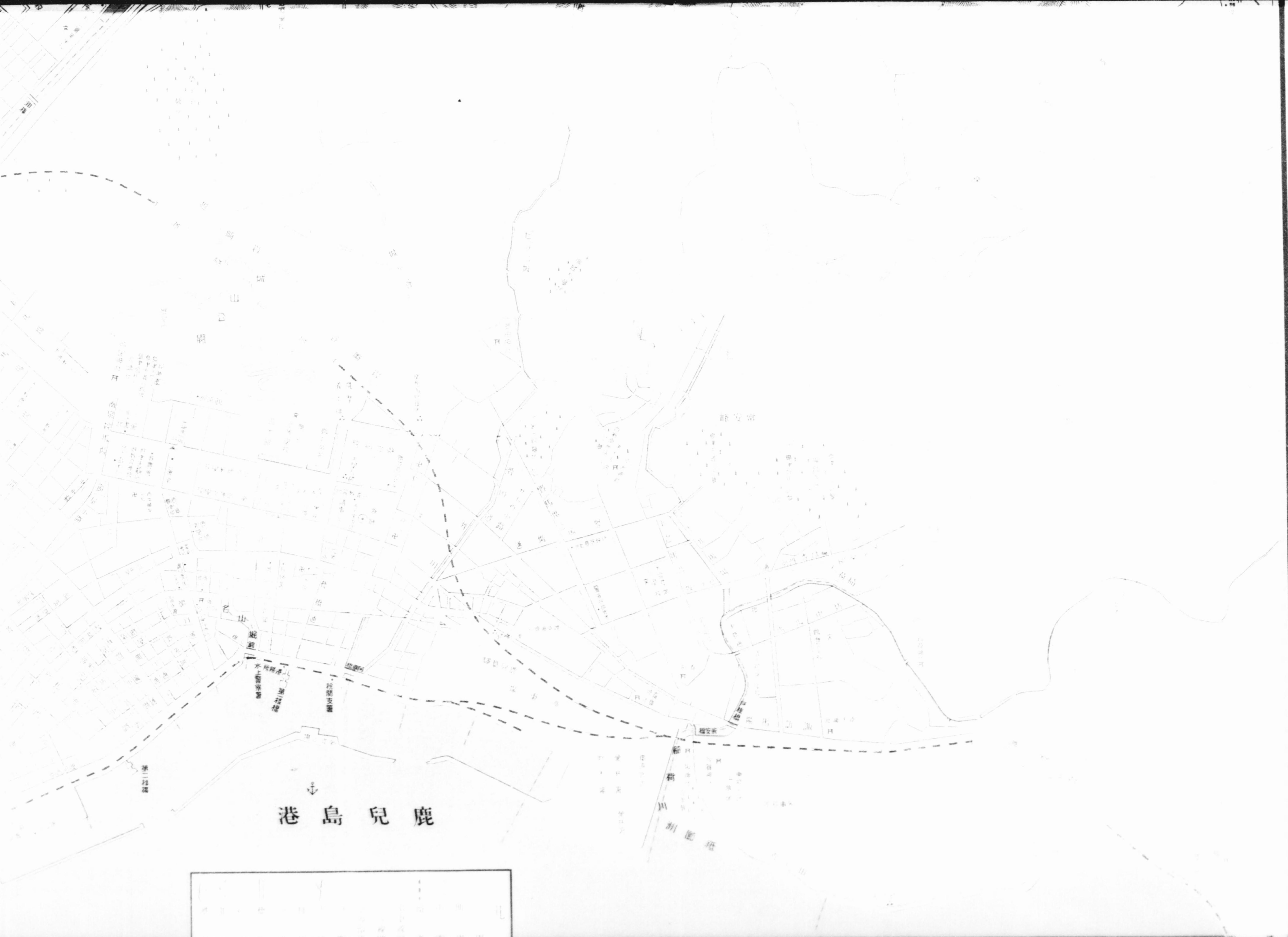
鹿兒島港
城山公園
名山
水上警察署
港務所
第一桟橋
稅關支署
第二桟橋
稲荷川

高等農林學校
縣立農事試驗所
縣立第一中學校
縣立第二中學校
西鹿兒島驛
專賣局工場
日本水電會社
鹿兒島市交通課
市營住宅
市營墓地
動物園
鴨池公園
鴨池グラウンド
鴨池
郡元
荒田
上荒田
下荒田
武
西田町
高麗町
新屋敷
塩屋
加治屋町
千石町
南林寺

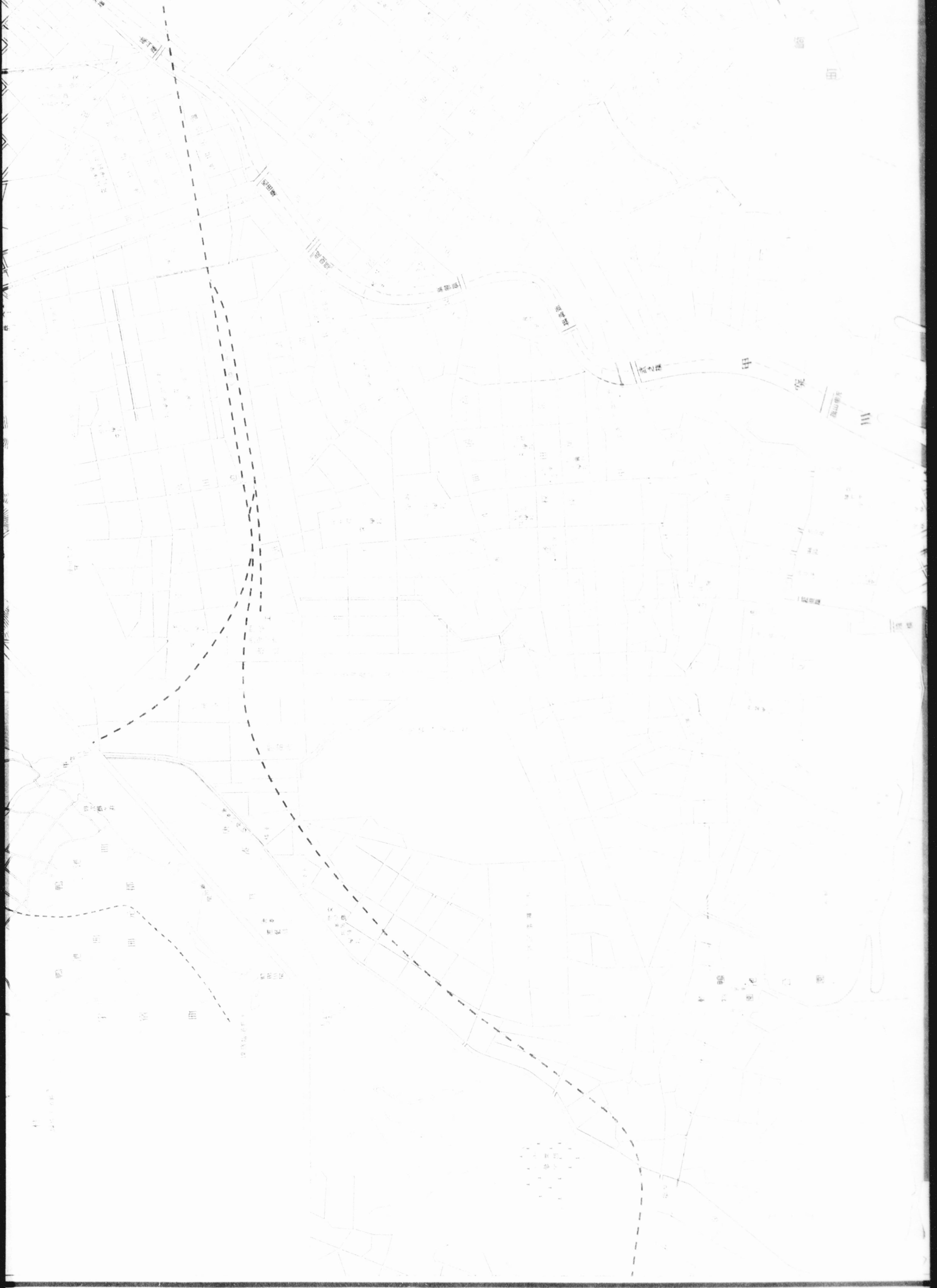

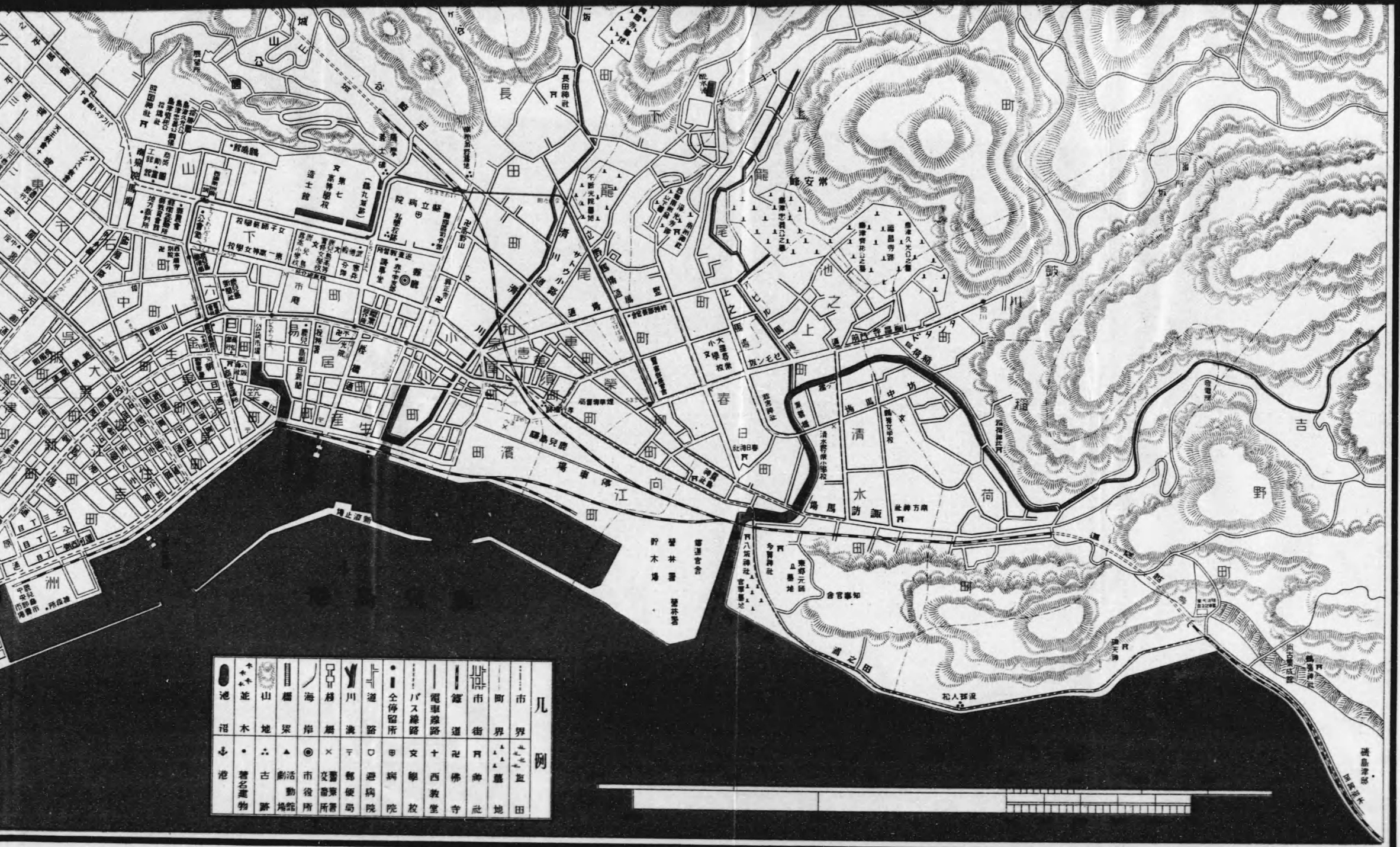
凡例
市界
町界
市街
鐵道
電車線路
バス線路
全停留所
道路
川流
橋梁
海岸
並木
山地
池沼
港
鹿兒島市役所
鹿兒島縣廳
鹿兒島縣立病院
鹿兒島縣立第一高等女學校
鹿兒島縣立第二高等女學校
鹿兒島縣立第七高等學校造士館
鹿兒島縣師範學校
鹿兒島縣立鹿兒島商業學校
鹿兒島縣立甲南高等女學校
鹿兒島縣立鹿兒島實業學校
鹿兒島縣立鹿兒島工業學校
鹿兒島縣立鹿兒島高等女學校
鹿兒島縣立鹿兒島中學校
鹿兒島縣立鹿兒島女子師範學校
鹿兒島縣立鹿兒島第一尋常小學校
鹿兒島縣立鹿兒島第二尋常小學校
鹿兒島縣立鹿兒島第三尋常小學校
鹿兒島縣立鹿兒島第四尋常小學校
鹿兒島縣立鹿兒島第五尋常小學校
鹿兒島縣立鹿兒島第六尋常小學校
鹿兒島縣立鹿兒島第七尋常小學校
鹿兒島縣立鹿兒島第八尋常小學校
鹿兒島縣立鹿兒島第九尋常小學校
鹿兒島縣立鹿兒島第十尋常小學校
鹿兒島縣立鹿兒島第十一尋常小學校
鹿兒島縣立鹿兒島第十二尋常小學校
鹿兒島縣立鹿兒島第十三尋常小學校
鹿兒島縣立鹿兒島第十四尋常小學校
鹿兒島縣立鹿兒島第十五尋常小學校
鹿兒島縣立鹿兒島第十六尋常小學校
鹿兒島縣立鹿兒島第十七尋常小學校
鹿兒島縣立鹿兒島第十八尋常小學校
鹿兒島縣立鹿兒島第十九尋常小學校
鹿兒島縣立鹿兒島第二十尋常小學校
鹿兒島縣立鹿兒島第二十一尋常小學校
鹿兒島縣立鹿兒島第二十二尋常小學校
鹿兒島縣立鹿兒島第二十三尋常小學校
鹿兒島縣立鹿兒島第二十四尋常小學校
鹿兒島縣立鹿兒島第二十五尋常小學校
鹿兒島縣立鹿兒島第二十六尋常小學校
鹿兒島縣立鹿兒島第二十七尋常小學校
鹿兒島縣立鹿兒島第二十八尋常小學校
鹿兒島縣立鹿兒島第二十九尋常小學校
鹿兒島縣立鹿兒島第三十尋常小學校
鹿兒島縣立鹿兒島第三十一尋常小學校
鹿兒島縣立鹿兒島第三十二尋常小學校
鹿兒島縣立鹿兒島第三十三尋常小學校
鹿兒島縣立鹿兒島第三十四尋常小學校
鹿兒島縣立鹿兒島第三十五尋常小學校
鹿兒島縣立鹿兒島第三十六尋常小學校
鹿兒島縣立鹿兒島第三十七尋常小學校
鹿兒島縣立鹿兒島第三十八尋常小學校
鹿兒島縣立鹿兒島第三十九尋常小學校
鹿兒島縣立鹿兒島第四十尋常小學校
鹿兒島縣立鹿兒島第四十一尋常小學校
鹿兒島縣立鹿兒島第四十二尋常小學校
鹿兒島縣立鹿兒島第四十三尋常小學校
鹿兒島縣立鹿兒島第四十四尋常小學校
鹿兒島縣立鹿兒島第四十五尋常小學校
鹿兒島縣立鹿兒島第四十六尋常小學校
鹿兒島縣立鹿兒島第四十七尋常小學校
鹿兒島縣立鹿兒島第四十八尋常小學校
鹿兒島縣立鹿兒島第四十九尋常小學校
鹿兒島縣立鹿兒島第五十尋常小學校
鹿兒島縣立鹿兒島第五十一尋常小學校
鹿兒島縣立鹿兒島第五十二尋常小學校
鹿兒島縣立鹿兒島第五十三尋常小學校
鹿兒島縣立鹿兒島第五十四尋常小學校
鹿兒島縣立鹿兒島第五十五尋常小學校
鹿兒島縣立鹿兒島第五十六尋常小學校
鹿兒島縣立鹿兒島第五十七尋常小學校
鹿兒島縣立鹿兒島第五十八尋常小學校
鹿兒島縣立鹿兒島第五十九尋常小學校
鹿兒島縣立鹿兒島第六十尋常小學校
鹿兒島縣立鹿兒島第六十一尋常小學校
鹿兒島縣立鹿兒島第六十二尋常小學校
鹿兒島縣立鹿兒島第六十三尋常小學校
鹿兒島縣立鹿兒島第六十四尋常小學校
鹿兒島縣立鹿兒島第六十五尋常小學校
鹿兒島縣立鹿兒島第六十六尋常小學校
鹿兒島縣立鹿兒島第六十七尋常小學校
鹿兒島縣立鹿兒島第六十八尋常小學校
鹿兒島縣立鹿兒島第六十九尋常小學校
鹿兒島縣立鹿兒島第七十尋常小學校
鹿兒島縣立鹿兒島第七十一尋常小學校
鹿兒島縣立鹿兒島第七十二尋常小學校
鹿兒島縣立鹿兒島第七十三尋常小學校
鹿兒島縣立鹿兒島第七十四尋常小學校
鹿兒島縣立鹿兒島第七十五尋常小學校
鹿兒島縣立鹿兒島第七十六尋常小學校
鹿兒島縣立鹿兒島第七十七尋常小學校
鹿兒島縣立鹿兒島第七十八尋常小學校
鹿兒島縣立鹿兒島第七十九尋常小學校
鹿兒島縣立鹿兒島第八十尋常小學校
鹿兒島縣立鹿兒島第八十一尋常小學校
鹿兒島縣立鹿兒島第八十二尋常小學校
鹿兒島縣立鹿兒島第八十三尋常小學校
鹿兒島縣立鹿兒島第八十四尋常小學校
鹿兒島縣立鹿兒島第八十五尋常小學校
鹿兒島縣立鹿兒島第八十六尋常小學校
鹿兒島縣立鹿兒島第八十七尋常小學校
鹿兒島縣立鹿兒島第八十八尋常小學校
鹿兒島縣立鹿兒島第八十九尋常小學校
鹿兒島縣立鹿兒島第九十尋常小學校
鹿兒島縣立鹿兒島第九十一尋常小學校
鹿兒島縣立鹿兒島第九十二尋常小學校
鹿兒島縣立鹿兒島第九十三尋常小學校
鹿兒島縣立鹿兒島第九十四尋常小學校
鹿兒島縣立鹿兒島第九十五尋常小學校
鹿兒島縣立鹿兒島第九十六尋常小學校
鹿兒島縣立鹿兒島第九十七尋常小學校
鹿兒島縣立鹿兒島第九十八尋常小學校
鹿兒島縣立鹿兒島第九十九尋常小學校
鹿兒島縣立鹿兒島第一百尋常小學校
鹿兒島縣立鹿兒島第一百一尋常小學校
鹿兒島縣立鹿兒島第一百二尋常小學校
鹿兒島縣立鹿兒島第一百三尋常小學校
鹿兒島縣立鹿兒島第一百四尋常小學校
鹿兒島縣立鹿兒島第一百五尋常小學校
鹿兒島縣立鹿兒島第一百六尋常小學校
鹿兒島縣立鹿兒島第一百七尋常小學校
鹿兒島縣立鹿兒島第一百八尋常小學校
鹿兒島縣立鹿兒島第一百九尋常小學校
鹿兒島縣立鹿兒島第一百十尋常小學校
鹿兒島縣立鹿兒島第一百十一尋常小學校
鹿兒島縣立鹿兒島第一百十二尋常小學校
鹿兒島縣立鹿兒島第一百十三尋常小學校
鹿兒島縣立鹿兒島第一百十四尋常小學校
鹿兒島縣立鹿兒島第一百十五尋常小學校
鹿兒島縣立鹿兒島第一百十六尋常小學校
鹿兒島縣立鹿兒島第一百十七尋常小學校
鹿兒島縣立鹿兒島第一百十八尋常小學校
鹿兒島縣立鹿兒島第一百十九尋常小學校
鹿兒島縣立鹿兒島第一百二十尋常小學校
鹿兒島縣立鹿兒島第一百二十一尋常小學校
鹿兒島縣立鹿兒島第一百二十二尋常小學校
鹿兒島縣立鹿兒島第一百二十三尋常小學校
鹿兒島縣立鹿兒島第一百二十四尋常小學校
鹿兒島縣立鹿兒島第一百二十五尋常小學校
鹿兒島縣立鹿兒島第一百二十六尋常小學校
鹿兒島縣立鹿兒島第一百二十七尋常小學校
鹿兒島縣立鹿兒島第一百二十八尋常小學校
鹿兒島縣立鹿兒島第一百二十九尋常小學校
鹿兒島縣立鹿兒島第一百三十尋常小學校
鹿兒島縣立鹿兒島第一百三十一尋常小學校
鹿兒島縣立鹿兒島第一百三十二尋常小學校
鹿兒島縣立鹿兒島第一百三十三尋常小學校
鹿兒島縣立鹿兒島第一百三十四尋常小學校
鹿兒島縣立鹿兒島第一百三十五尋常小學校
鹿兒島縣立鹿兒島第一百三十六尋常小學校
鹿兒島縣立鹿兒島第一百三十七尋常小學校
鹿兒島縣立鹿兒島第一百三十八尋常小學校
鹿兒島縣立鹿兒島第一百三十九尋常小學校
鹿兒島縣立鹿兒島第一百四十尋常小學校
鹿兒島縣立鹿兒島第一百四十一尋常小學校
鹿兒島縣立鹿兒島第一百四十二尋常小學校
鹿兒島縣立鹿兒島第一百四十三尋常小學校
鹿兒島縣立鹿兒島第一百四十四尋常小學校
鹿兒島縣立鹿兒島第一百四十五尋常小學校
鹿兒島縣立鹿兒島第一百四十六尋常小學校
鹿兒島縣立鹿兒島第一百四十七尋常小學校
鹿兒島縣立鹿兒島第一百四十八尋常小學校
鹿兒島縣立鹿兒島第一百四十九尋常小學校
鹿兒島縣立鹿兒島第一百五十尋常小學校
鹿兒島縣立鹿兒島第一百五十一尋常小學校
鹿兒島縣立鹿兒島第一百五十二尋常小學校
鹿兒島縣立鹿兒島第一百五十三尋常小學校
鹿兒島縣立鹿兒島第一百五十四尋常小學校
鹿兒島縣立鹿兒島第一百五十五尋常小學校
鹿兒島縣立鹿兒島第一百五十六尋常小學校
鹿兒島縣立鹿兒島第一百五十七尋常小學校
鹿兒島縣立鹿兒島第一百五十八尋常小學校
鹿兒島縣立鹿兒島第一百五十九尋常小學校
鹿兒島縣立鹿兒島第一百六十尋常小學校
鹿兒島縣立鹿兒島第一百六十一尋常小學校
鹿兒島縣立鹿兒島第一百六十二尋常小學校
鹿兒島縣立鹿兒島第一百六十三尋常小學校
鹿兒島縣立鹿兒島第一百六十四尋常小學校
鹿兒島縣立鹿兒島第一百六十五尋常小學校
鹿兒島縣立鹿兒島第一百六十六尋常小學校
鹿兒島縣立鹿兒島第一百六十七尋常小學校
鹿兒島縣立鹿兒島第一百六十八尋常小學校
鹿兒島縣立鹿兒島第一百六十九尋常小學校
鹿兒島縣立鹿兒島第一百七十尋常小學校
鹿兒島縣立鹿兒島第一百七十一尋常小學校
鹿兒島縣立鹿兒島第一百七十二尋常小學校
鹿兒島縣立鹿兒島第一百七十三尋常小學校
鹿兒島縣立鹿兒島第一百七十四尋常小學校
鹿兒島縣立鹿兒島第一百七十五尋常小學校
鹿兒島縣立鹿兒島第一百七十六尋常小學校
鹿兒島縣立鹿兒島第一百七十七尋常小學校
鹿兒島縣立鹿兒島第一百七十八尋常小學校
鹿兒島縣立鹿兒島第一百七十九尋常小學校
鹿兒島縣立鹿兒島第一百八十尋常小學校
鹿兒島縣立鹿兒島第一百八十一尋常小學校
鹿兒島縣立鹿兒島第一百八十二尋常小學校
鹿兒島縣立鹿兒島第一百八十三尋常小學校
鹿兒島縣立鹿兒島第一百八十四尋常小學校
鹿兒島縣立鹿兒島第一百八十五尋常小學校
鹿兒島縣立鹿兒島第一百八十六尋常小學校
鹿兒島縣立鹿兒島第一百八十七尋常小學校
鹿兒島縣立鹿兒島第一百八十八尋常小學校
鹿兒島縣立鹿兒島第一百八十九尋常小學校
鹿兒島縣立鹿兒島第一百九十尋常小學校
鹿兒島縣立鹿兒島第一百九十一尋常小學校
鹿兒島縣立鹿兒島第一百九十二尋常小學校
鹿兒島縣立鹿兒島第一百九十三尋常小學校
鹿兒島縣立鹿兒島第一百九十四尋常小學校
鹿兒島縣立鹿兒島第一百九十五尋常小學校
鹿兒島縣立鹿兒島第一百九十六尋常小學校
鹿兒島縣立鹿兒島第一百九十七尋常小學校
鹿兒島縣立鹿兒島第一百九十八尋常小學校
鹿兒島縣立鹿兒島第一百九十九尋常小學校
鹿兒島縣立鹿兒島第二百尋常小學校
鹿兒島縣立鹿兒島第二百一尋常小學校
鹿兒島縣立鹿兒島第二百二尋常小學校
鹿兒島縣立鹿兒島第二百三尋常小學校
鹿兒島縣立鹿兒島第二百四尋常小學校
鹿兒島縣立鹿兒島第二百五尋常小學校
鹿兒島縣立鹿兒島第二百六尋常小學校
鹿兒島縣立鹿兒島第二百七尋常小學校
鹿兒島縣立鹿兒島第二百八尋常小學校
鹿兒島縣立鹿兒島第二百九尋常小學校
鹿兒島縣立鹿兒島第二百十尋常小學校
鹿兒島縣立鹿兒島第二百十一尋常小學校
鹿兒島縣立鹿兒島第二百十二尋常小學校
鹿兒島縣立鹿兒島第二百十三尋常小學校
鹿兒島縣立鹿兒島第二百十四尋常小學校
鹿兒島縣立鹿兒島第二百十五尋常小學校
鹿兒島縣立鹿兒島第二百十六尋常小學校
鹿兒島縣立鹿兒島第二百十七尋常小學校
鹿兒島縣立鹿兒島第二百十八尋常小學校
鹿兒島縣立鹿兒島第二百十九尋常小學校
鹿兒島縣立鹿兒島第二百二十尋常小學校
鹿兒島縣立鹿兒島第二百二十一尋常小學校
鹿兒島縣立鹿兒島第二百二十二尋常小學校
鹿兒島縣立鹿兒島第二百二十三尋常小學校
鹿兒島縣立鹿兒島第二百二十四尋常小學校
鹿兒島縣立鹿兒島第二百二十五尋常小學校
鹿兒島縣立鹿兒島第二百二十六尋常小學校
鹿兒島縣立鹿兒島第二百二十七尋常小學校
鹿兒島縣立鹿兒島第二百二十八尋常小學校
鹿兒島縣立鹿兒島第二百二十九尋常小學校
鹿兒島縣立鹿兒島第二百三十尋常小學校
鹿兒島縣立鹿兒島第二百三十一尋常小學校
鹿兒島縣立鹿兒島第二百三十二尋常小學校
鹿兒島縣立鹿兒島第二百三十三尋常小學校
鹿兒島縣立鹿兒島第二百三十四尋常小學校
鹿兒島縣立鹿兒島第二百三十五尋常小學校
鹿兒島縣立鹿兒島第二百三十六尋常小學校
鹿兒島縣立鹿兒島第二百三十七尋常小學校
鹿兒島縣立鹿兒島第二百三十八尋常小學校
鹿兒島縣立鹿兒島第二百三十九尋常小學校
鹿兒島縣立鹿兒島第二百四十尋常小學校
鹿兒島縣立鹿兒島第二百四十一尋常小學校
鹿兒島縣立鹿兒島第二百四十二尋常小學校
鹿兒島縣立鹿兒島第二百四十三尋常小學校
鹿兒島縣立鹿兒島第二百四十四尋常小學校
鹿兒島縣立鹿兒島第二百四十五尋常小學校
鹿兒島縣立鹿兒島第二百四十六尋常小學校
鹿兒島縣立鹿兒島第二百四十七尋常小學校
鹿兒島縣立鹿兒島第二百四十八尋常小學校
鹿兒島縣立鹿兒島第二百四十九尋常小學校
鹿兒島縣立鹿兒島第二百五十尋常小學校
鹿兒島縣立鹿兒島第二百五十一尋常小學校
鹿兒島縣立鹿兒島第二百五十二尋常小學校
鹿兒島縣立鹿兒島第二百五十三尋常小學校
鹿兒島縣立鹿兒島第二百五十四尋常小學校
鹿兒島縣立鹿兒島第二百五十五尋常小學校
鹿兒島縣立鹿兒島第二百五十六尋常小學校
鹿兒島縣立鹿兒島第二百五十七尋常小學校
鹿兒島縣立鹿兒島第二百五十八尋常小學校
鹿兒島縣立鹿兒島第二百五十九尋常小學校
鹿兒島縣立鹿兒島第二百六十尋常小學校
鹿兒島縣立鹿兒島第二百六十一尋常小學校
鹿兒島縣立鹿兒島第二百六十二尋常小學校
鹿兒島縣立鹿兒島第二百六十三尋常小學校
鹿兒島縣立鹿兒島第二百六十四尋常小學校
鹿兒島縣立鹿兒島第二百六十五尋常小學校
鹿兒島縣立鹿兒島第二百六十六尋常小學校
鹿兒島縣立鹿兒島第二百六十七尋常小學校
鹿兒島縣立鹿兒島第二百六十八尋常小學校
鹿兒島縣立鹿兒島第二百六十九尋常小學校
鹿兒島縣立鹿兒島第二百七十尋常小學校
鹿兒島縣立鹿兒島第二百七十一尋常小學校
鹿兒島縣立鹿兒島第二百七十二尋常小學校
鹿兒島縣立鹿兒島第二百七十三尋常小學校
鹿兒島縣立鹿兒島第二百七十四尋常小學校
鹿兒島縣立鹿兒島第二百七十五尋常小學校
鹿兒島縣立鹿兒島第二百七十六尋常小學校
鹿兒島縣立鹿兒島第二百七十七尋常小學校
鹿兒島縣立鹿兒島第二百七十八尋常小學校
鹿兒島縣立鹿兒島第二百七十九尋常小學校
鹿兒島縣立鹿兒島第二百八十尋常小學校
鹿兒島縣立鹿兒島第二百八十一尋常小學校
鹿兒島縣立鹿兒島第二百八十二尋常小學校
鹿兒島縣立鹿兒島第二百八十三尋常小學校
鹿兒島縣立鹿兒島第二百八十四尋常小學校
鹿兒島縣立鹿兒島第二百八十五尋常小學校
鹿兒島縣立鹿兒島第二百八十六尋常小學校
鹿兒島縣立鹿兒島第二百八十七尋常小學校
鹿兒島縣立鹿兒島第二百八十八尋常小學校
鹿兒島縣立鹿兒島第二百八十九尋常小學校
鹿兒島縣立鹿兒島第二百九十尋常小學校
鹿兒島縣立鹿兒島第二百九十一尋常小學校
鹿兒島縣立鹿兒島第二百九十二尋常小學校
鹿兒島縣立鹿兒島第二百九十三尋常小學校
鹿兒島縣立鹿兒島第二百九十四尋常小學校
鹿兒島縣立鹿兒島第二百九十五尋常小學校
鹿兒島縣立鹿兒島第二百九十六尋常小學校
鹿兒島縣立鹿兒島第二百九十七尋常小學校
鹿兒島縣立鹿兒島第二百九十八尋常小學校
鹿兒島縣立鹿兒島第二百九十九尋常小學校
鹿兒島縣立鹿兒島第三百尋常小學校
鹿兒島縣立鹿兒島第三百一尋常小學校
鹿兒島縣立鹿兒島第三百二尋常小學校
鹿兒島縣立鹿兒島第三百三尋常小學校
鹿兒島縣立鹿兒島第三百四尋常小學校
鹿兒島縣立鹿兒島第三百五尋常小學校
鹿兒島縣立鹿兒島第三百六尋常小學校
鹿兒島縣立鹿兒島第三百七尋常小學校
鹿兒島縣立鹿兒島第三百八尋常小學校
鹿兒島縣立鹿兒島第三百九尋常小學校
鹿兒島縣立鹿兒島第三百十尋常小學校
鹿兒島縣立鹿兒島第三百十一尋常小學校
鹿兒島縣立鹿兒島第三百十二尋常小學校
鹿兒島縣立鹿兒島第三百十三尋常小學校
鹿兒島縣立鹿兒島第三百十四尋常小學校
鹿兒島縣立鹿兒島第三百十五尋常小學校
鹿兒島縣立鹿兒島第三百十六尋常小學校
鹿兒島縣立鹿兒島第三百十七尋常小學校
鹿兒島縣立鹿兒島第三百十八尋常小學校
鹿兒島縣立鹿兒島第三百十九尋常小學校
鹿兒島縣立鹿兒島第三百二十尋常小學校
鹿兒島縣立鹿兒島第三百二十一尋常小學校
鹿兒島縣立鹿兒島第三百二十二尋常小學校
鹿兒島縣立鹿兒島第三百二十三尋常小學校
鹿兒島縣立鹿兒島第三百二十四尋常小學校
鹿兒島縣立鹿兒島第三百二十五尋常小學校
鹿兒島縣立鹿兒島第三百二十六尋常小學校
鹿兒島縣立鹿兒島第三百二十七尋常小學校
鹿兒島縣立鹿兒島第三百二十八尋常小學校
鹿兒島縣立鹿兒島第三百二十九尋常小學校
鹿兒島縣立鹿兒島第三百三十尋常小學校
鹿兒島縣立鹿兒島第三百三十一尋常小學校
鹿兒島縣立鹿兒島第三百三十二尋常小學校
鹿兒島縣立鹿兒島第三百三十三尋常小學校
鹿兒島縣立鹿兒島第三百三十四尋常小學校
鹿兒島縣立鹿兒島第三百三十五尋常小學校
鹿兒島縣立鹿兒島第三百三十六尋常小學校
鹿兒島縣立鹿兒島第三百三十七尋常小學校
鹿兒島縣立鹿兒島第三百三十八尋常小學校
鹿兒島縣立鹿兒島第三百三十九尋常小學校
鹿兒島縣立鹿兒島第三百四十尋常小學校
鹿兒島縣立鹿兒島第三百四十一尋常小學校
鹿兒島縣立鹿兒島第三百四十二尋常小學校
鹿兒島縣立鹿兒島第三百四十三尋常小學校
鹿兒島縣立鹿兒島第三百四十四尋常小學校
鹿兒島縣立鹿兒島第三百四十五尋常小學校
鹿兒島縣立鹿兒島第三百四十六尋常小學校
鹿兒島縣立鹿兒島第三百四十七尋常小學校
鹿兒島縣立鹿兒島第三百四十八尋常小學校
鹿兒島縣立鹿兒島第三百四十九尋常小學校
鹿兒島縣立鹿兒島第三百五十尋常小學校
鹿兒島縣立鹿兒島第三百五十一尋常小學校
鹿兒島縣立鹿兒島第三百五十二尋常小學校
鹿兒島縣立鹿兒島第三百五十三尋常小學校
鹿兒島縣立鹿兒島第三百五十四尋常小學校
鹿兒島縣立鹿兒島第三百五十五尋常小學校
鹿兒島縣立鹿兒島第三百五十六尋常小學校
鹿兒島縣立鹿兒島第三百五十七尋常小學校
鹿兒島縣立鹿兒島第三百五十八尋常小學校
鹿兒島縣立鹿兒島第三百五十九尋常小學校
鹿兒島縣立鹿兒島第三百六十尋常小學校
鹿兒島縣立鹿兒島第三百六十一尋常小學校
鹿兒島縣立鹿兒島第三百六十二尋常小學校
鹿兒島縣立鹿兒島第三百六十三尋常小學校
鹿兒島縣立鹿兒島第三百六十四尋常小學校
鹿兒島縣立鹿兒島第三百六十五尋常小學校
鹿兒島縣立鹿兒島第三百六十六尋常小學校
鹿兒島縣立鹿兒島第三百六十七尋常小學校
鹿兒島縣立鹿兒島第三百六十八尋常小學校
鹿兒島縣立鹿兒島第三百六十九尋常小學校
鹿兒島縣立鹿兒島第三百七十尋常小學校
鹿兒島縣立鹿兒島第三百七十一尋常小學校
鹿兒島縣立鹿兒島第三百七十二尋常小學校
鹿兒島縣立鹿兒島第三百七十三尋常小學校
鹿兒島縣立鹿兒島第三百七十四尋常小學校
鹿兒島縣立鹿兒島第三百七十五尋常小學校
鹿兒島縣立鹿兒島第三百七十六尋常小學校
鹿兒島縣立鹿兒島第三百七十七尋常小學校
鹿兒島縣立鹿兒島第三百七十八尋常小學校
鹿兒島縣立鹿兒島第三百七十九尋常小學校
鹿兒島縣立鹿兒島第三百八十尋常小學校
鹿兒島縣立鹿兒島第三百八十一尋常小學校
鹿兒島縣立鹿兒島第三百八十二尋常小學校
鹿兒島縣立鹿兒島第三百八十三尋常小學校
鹿兒島縣立鹿兒島第三百八十四尋常小學校
鹿兒島縣立鹿兒島第三百八十五尋常小學校
鹿兒島縣立鹿兒島第三百八十六尋常小學校
鹿兒島縣立鹿兒島第三百八十七尋常小學校
鹿兒島縣立鹿兒島第三百八十八尋常小學校
鹿兒島縣立鹿兒島第三百八十九尋常小學校
鹿兒島縣立鹿兒島第三百九十尋常小學校
鹿兒島縣立鹿兒島第三百九十一尋常小學校
鹿兒島縣立鹿兒島第三百九十二尋常小學校
鹿兒島縣立鹿兒島第三百九十三尋常小學校
鹿兒島縣立鹿兒島第三百九十四尋常小學校
鹿兒島縣立鹿兒島第三百九十五尋常小學校
鹿兒島縣立鹿兒島第三百九十六尋常小學校
鹿兒島縣立鹿兒島第三百九十七尋常小學校
鹿兒島縣立鹿兒島第三百九十八尋常小學校
鹿兒島縣立鹿兒島第三百九十九尋常小學校
鹿兒島縣立鹿兒島第四百尋常小學校
鹿兒島縣立鹿兒島第四百一尋常小學校
鹿兒島縣立鹿兒島第四百二尋常小學校
鹿兒島縣立鹿兒島第四百三尋常小學校
鹿兒島縣立鹿兒島第四百四尋常小學校
鹿兒島縣立鹿兒島第四百五尋常小學校
鹿兒島縣立鹿兒島第四百六尋常小學校
鹿兒島縣立鹿兒島第四百七尋常小學校
鹿兒島縣立鹿兒島第四百八尋常小學校
鹿兒島縣立鹿兒島第四百九尋常小學校
鹿兒島縣立鹿兒島第四百十尋常小學校
鹿兒島縣立鹿兒島第四百十一尋常小學校
鹿兒島縣立鹿兒島第四百十二尋常小學校
鹿兒島縣立鹿兒島第四百十三尋常小學校
鹿兒島縣立鹿兒島第四百十四尋常小學校
鹿兒島縣立鹿兒島第四百十五尋常小學校
鹿兒島縣立鹿兒島第四百十六尋常小學校
鹿兒島縣立鹿兒島第四百十七尋常小學校
鹿兒島縣立鹿兒島第四百十八尋常小學校
鹿兒島縣立鹿兒島第四百十九尋常小學校
鹿兒島縣立鹿兒島第四百二十尋常小學校
鹿兒島縣立鹿兒島第四百二十一尋常小學校
鹿兒島縣立鹿兒島第四百二十二尋常小學校
鹿兒島縣立鹿兒島第四百二十三尋常小學校
鹿兒島縣立鹿兒島第四百二十四尋常小學校
鹿兒島縣立鹿兒島第四百二十五尋常小學校
鹿兒島縣立鹿兒島第四百二十六尋常小學校
鹿兒島縣立鹿兒島第四百二十七尋常小學校
鹿兒島縣立鹿兒島第四百二十八尋常小學校
鹿兒島縣立鹿兒島第四百二十九尋常小學校
鹿兒島縣立鹿兒島第四百三十尋常小學校
鹿兒島縣立鹿兒島第四百三十一尋常小學校
鹿兒島縣立鹿兒島第四百三十二尋常小學校
鹿兒島縣立鹿兒島第四百三十三尋常小學校
鹿兒島縣立鹿兒島第四百三十四尋常小學校
鹿兒島縣立鹿兒島第四百三十五尋常小學校
鹿兒島縣立鹿兒島第四百三十六尋常小學校
鹿兒島縣立鹿兒島第四百三十七尋常小學校
鹿兒島縣立鹿兒島第四百三十八尋常小學校
鹿兒島縣立鹿兒島第四百三十九尋常小學校
鹿兒島縣立鹿兒島第四百四十尋常小學校
鹿兒島縣立鹿兒島第四百四十一尋常小學校
鹿兒島縣立鹿兒島第四百四十二尋常小學校
鹿兒島縣立鹿兒島第四百四十三尋常小學校
鹿兒島縣立鹿兒島第四百四十四尋常小學校
鹿兒島縣立鹿兒島第四百四十五尋常小學校
鹿兒島縣立鹿兒島第四百四十六尋常小學校
鹿兒島縣立鹿兒島第四百四十七尋常小學校
鹿兒島縣立鹿兒島第四百四十八尋常小學校
鹿兒島縣立鹿兒島第四百四十九尋常小學校
鹿兒島縣立鹿兒島第四百五十尋常小學校
鹿兒島縣立鹿兒島第四百五十一尋常小學校
鹿兒島縣立鹿兒島第四百五十二尋常小學校
鹿兒島縣立鹿兒島第四百五十三尋常小學校
鹿兒島縣立鹿兒島第四百五十四尋常小學校
鹿兒島縣立鹿兒島第四百五十五尋常小學校
鹿兒島縣立鹿兒島第四百五十六尋常小學校
鹿兒島縣立鹿兒島第四百五十七尋常小學校
鹿兒島縣立鹿兒島第四百五十八尋常小學校
鹿兒島縣立鹿兒島第四百五十九尋常小學校
鹿兒島縣立鹿兒島第四百六十尋常小學校
鹿兒島縣立鹿兒島第四百六十一尋常小學校
鹿兒島縣立鹿兒島第四百六十二尋常小學校
鹿兒島縣立鹿兒島第四百六十三尋常小學校
鹿兒島縣立鹿兒島第四百六十四尋常小學校
鹿兒島縣立鹿兒島第四百六十五尋常小學校
鹿兒島縣立鹿兒島第四百六十六尋常小學校
鹿兒島縣立鹿兒島第四百六十七尋常小學校
鹿兒島縣立鹿兒島第四百六十八尋常小學校
鹿兒島縣立鹿兒島第四百六十九尋常小學校
鹿兒島縣立鹿兒島第四百七十尋常小學校
鹿兒島縣立鹿兒島第四百七十一尋常小學校
鹿兒島縣立鹿兒島第四百七十二尋常小學校
鹿兒島縣立鹿兒島第四百七十三尋常小學校
鹿兒島縣立鹿兒島第四百七十四尋常小學校
鹿兒島縣立鹿兒島第四百七十五尋常小學校
鹿兒島縣立鹿兒島第四百七十六尋常小學校
鹿兒島縣立鹿兒島第四百七十七尋常小學校
鹿兒島縣立鹿兒島第四百七十八尋常小學校
鹿兒島縣立鹿兒島第四百七十九尋常小學校
鹿兒島縣立鹿兒島第四百八十尋常小學校
鹿兒島縣立鹿兒島第四百八十一尋常小學校
鹿兒島縣立鹿兒島第四百八十二尋常小學校
鹿兒島縣立鹿兒島第四百八十三尋常小學校
鹿兒島縣立鹿兒島第四百八十四尋常小學校
鹿兒島縣立鹿兒島第四百八十五尋常小學校
鹿兒島縣立鹿兒島第四百八十六尋常小學校
鹿兒島縣立鹿兒島第四百八十七尋常小學校
鹿兒島縣立鹿兒島第四百八十八尋常小學校
鹿兒島縣立鹿兒島第四百八十九尋常小學校
鹿兒島縣立鹿兒島第四百九十尋常小學校
鹿兒島縣立鹿兒島第四百九十一尋常小學校
鹿兒島縣立鹿兒島第四百九十二尋常小學校
鹿兒島縣立鹿兒島第四百九十三尋常小學校
鹿兒島縣立鹿兒島第四百九十四尋常小學校
鹿兒島縣立鹿兒島第四百九十五尋常小學校
鹿兒島縣立鹿兒島第四百九十六尋常小學校
鹿兒島縣立鹿兒島第四百九十七尋常小學校
鹿兒島縣立鹿兒島第四百九十八尋常小學校
鹿兒島縣立鹿兒島第四百九十九尋常小學校
鹿兒島縣立鹿兒島第五百尋常小學校
鹿兒島縣立鹿兒島第五百一尋常小學校
鹿兒島縣立鹿兒島第五百二尋常小學校
鹿兒島縣立鹿兒島第五百三尋常小學校
鹿兒島縣立鹿兒島第五百四尋常小學校
鹿兒島縣立鹿兒島第五百五尋常小學校
鹿兒島縣立鹿兒島第五百六尋常小學校
鹿兒島縣立鹿兒島第五百七尋常小學校
鹿兒島縣立鹿兒島第五百八尋常小學校
鹿兒島縣立鹿兒島第五百九尋常小學校
鹿兒島縣立鹿兒島第五百十尋常小學校
鹿兒島縣立鹿兒島第五百十一尋常小學校
鹿兒島縣立鹿兒島第五百十二尋常小學校
鹿兒島縣立鹿兒島第五百十三尋常小學校
鹿兒島縣立鹿兒島第五百十四尋常小學校
鹿兒島縣立鹿兒島第五百十五尋常小學校
鹿兒島縣立鹿兒島第五百十六尋常小學校
鹿兒島縣立鹿兒島第五百十七尋常小學校
鹿兒島縣立鹿兒島第五百十八尋常小學校
鹿兒島縣立鹿兒島第五百十九尋常小學校
鹿兒島縣立鹿兒島第五百二十尋常小學校
鹿兒島縣立鹿兒島第五百二十一尋常小學校
鹿兒島縣立鹿兒島第五百二十二尋常小學校
鹿兒島縣立鹿兒島第五百二十三尋常小學校
鹿兒島縣立鹿兒島第五百二十四尋常小學校
鹿兒島縣立鹿兒島第五百二十五尋常小學校
鹿兒島縣立鹿兒島第五百二十六尋常小學校
鹿兒島縣立鹿兒島第五百二十七尋常小學校
鹿兒島縣立鹿兒島第五百二十八尋常小學校
鹿兒島縣立鹿兒島第五百二十九尋常小學校
鹿兒島縣立鹿兒島第五百三十尋常小學校
鹿兒島縣立鹿兒島第五百三十一尋常小學校
鹿兒島縣立鹿兒島第五百三十二尋常小學校
鹿兒島縣立鹿兒島第五百三十三尋常小學校
鹿兒島縣立鹿兒島第五百三十四尋常小學校
鹿兒島縣立鹿兒島第五百三十五尋常小學校
鹿兒島縣立鹿兒島第五百三十六尋常小學校
鹿兒島縣立鹿兒島第五百三十七尋常小學校
鹿兒島縣立鹿兒島第五百三十八尋常小學校
鹿兒島縣立鹿兒島第五百三十九尋常小學校
鹿兒島縣立鹿兒島第五百四十尋常小學校
鹿兒島縣立鹿兒島第五百四十一尋常小學校
鹿兒島縣立鹿兒島第五百四十二尋常小學校
鹿兒島縣立鹿兒島第五百四十三尋常小學校
鹿兒島縣立鹿兒島第五百四十四尋常小學校
鹿兒島縣立鹿兒島第五百四十五尋常小學校
鹿兒島縣立鹿兒島第五百四十六尋常小學校
鹿兒島縣立鹿兒島第五百四十七尋常小學校
鹿兒島縣立鹿兒島第五百四十八尋常小學校
鹿兒島縣立鹿兒島第五百四十九尋常小學校
鹿兒島縣立鹿兒島第五百五十尋常小學校
鹿兒島縣立鹿兒島第五百五十一尋常小學校
鹿兒島縣立鹿兒島第五百五十二尋常小學校
鹿兒島縣立鹿兒島第五百五十三尋常小學校
鹿兒島縣立鹿兒島第五百五十四尋常小學校
鹿兒島縣立鹿兒島第五百五十五尋常小學校
鹿兒島縣立鹿兒島第五百五十六尋常小學校
鹿兒島縣立鹿兒島第五百五十七尋常小學校
鹿兒島縣立鹿兒島第五百五十八尋常小學校
鹿兒島縣立鹿兒島第五百五十九尋常小學校
鹿兒島縣立鹿兒島第五百六十尋常小學校
鹿兒島縣立鹿兒島第五百六十一尋常小學校
鹿兒島縣立鹿兒島第五百六十二尋常小學校
鹿兒島縣立鹿兒島第五百六十三尋常小學校
鹿兒島縣立鹿兒島第五百六十四尋常小學校
鹿兒島縣立鹿兒島第五百六十五尋常小學校
鹿兒島縣立鹿兒島第五百六十六尋常小學校
鹿兒島縣立鹿兒島第五百六十七尋常小學校
鹿兒島縣立鹿兒島第五百六十八尋常小學校
鹿兒島縣立鹿兒島第五百六十九尋常小學校
鹿兒島縣立鹿兒島第五百七十尋常小學校
鹿兒島縣立鹿兒島第五百七十一尋常小學校
鹿兒島縣立鹿兒島第五百七十二尋常小學校
鹿兒島縣立鹿兒島第五百七十三尋常小學校
鹿兒島縣立鹿兒島第五百七十四尋常小學校

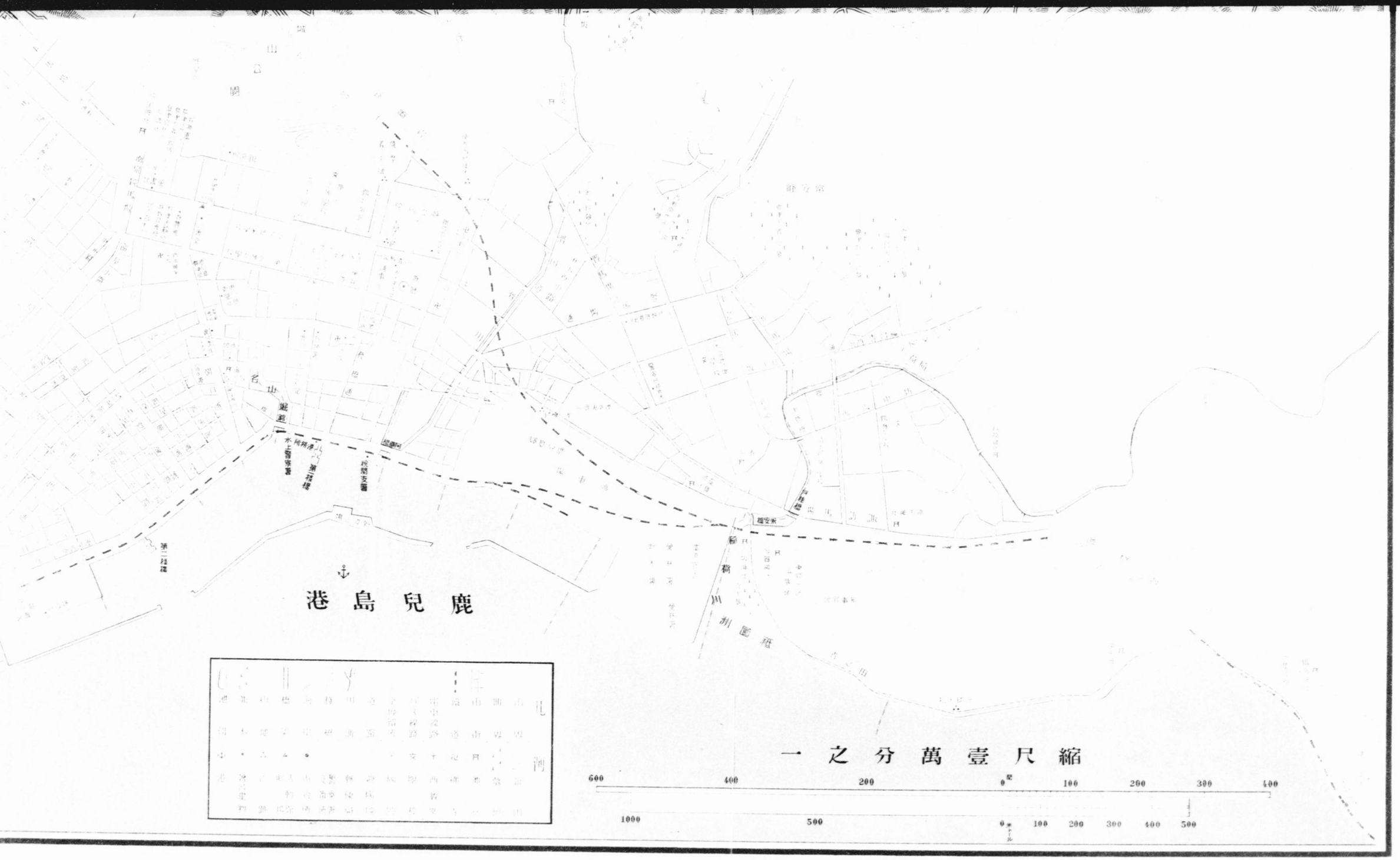

鹿兒島港
縮尺壹萬分之一
600
400
200
0
100
200
300
400
1000
500
0
100
200
300
400
500

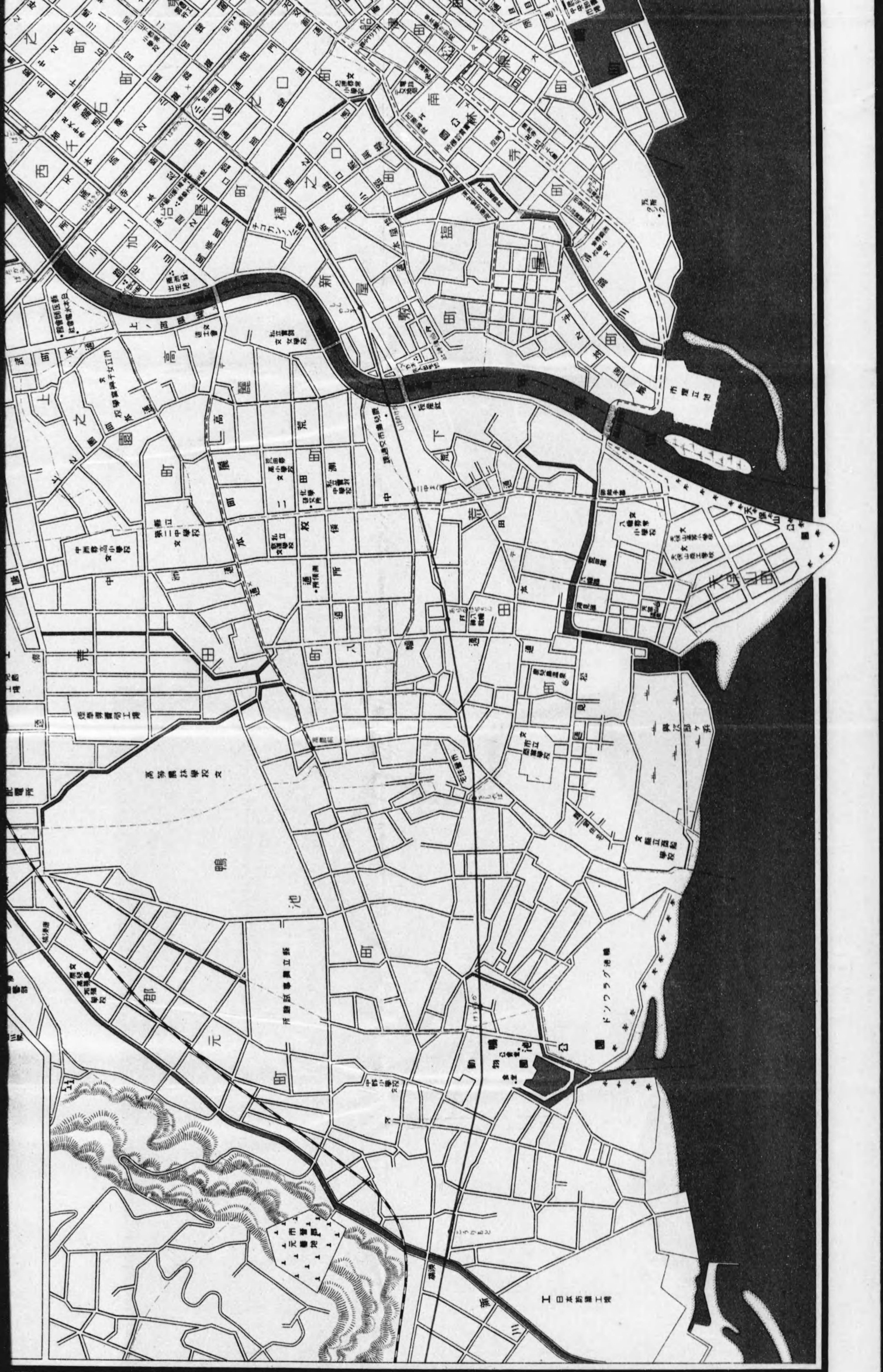

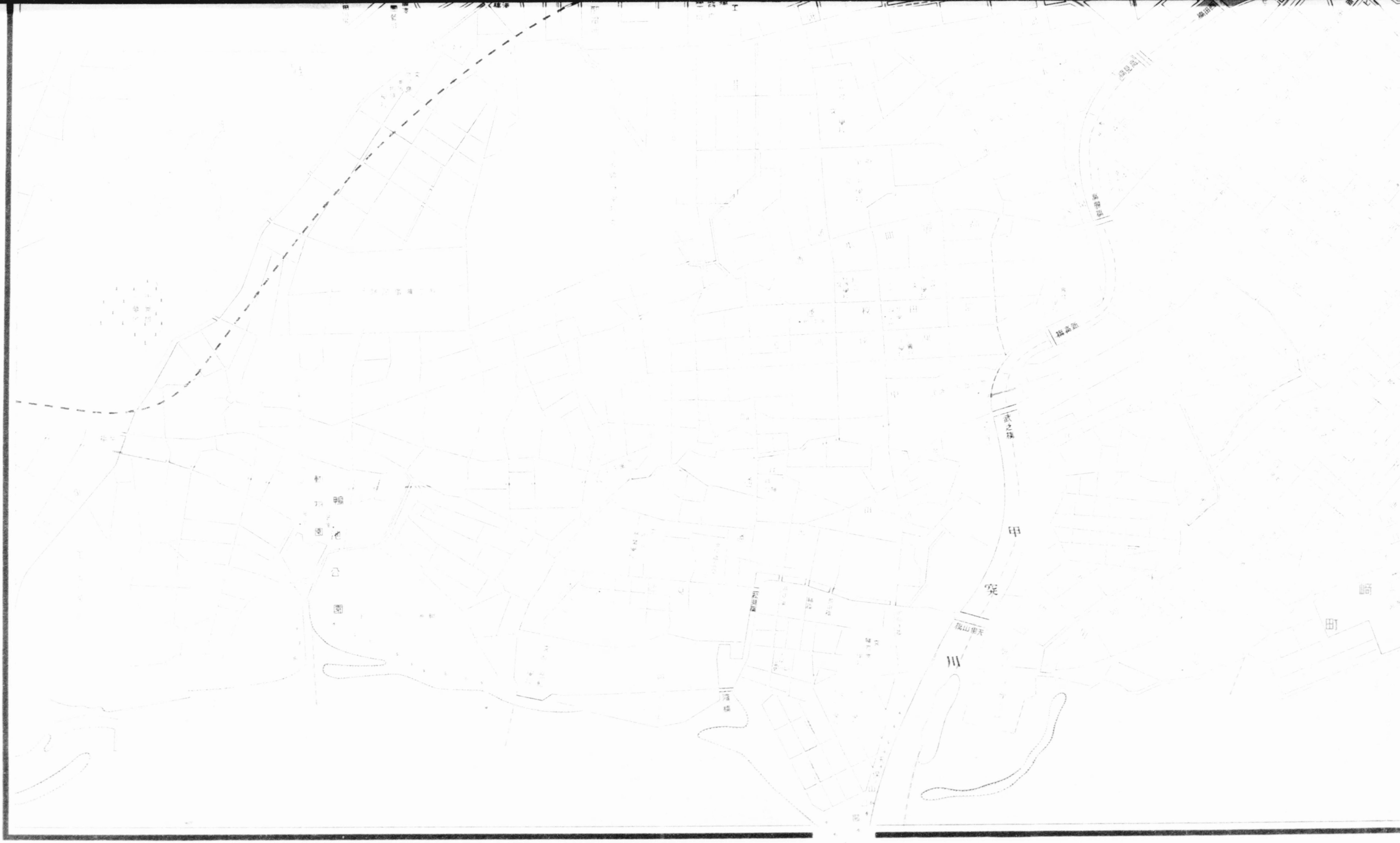
鴨池
動物園
公園
甲突川
武之橋
高麗橋
高見橋
天保山橋

鹿児島市役所