

Kodak Gray Scale

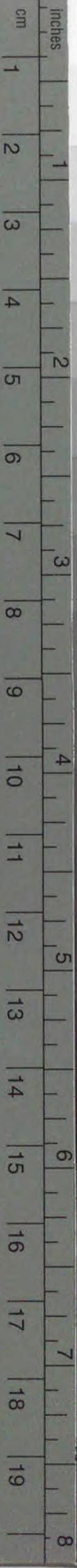

© Kodak, 2007 TM: Kodak

A 1 2 3 4 5 6 M 8 9 10 11 12 13 14 15 B 17 18 19



Kodak Color Control Patches

© Kodak, 2007 TM: Kodak

Blue Cyan Green Yellow Red Magenta White 3/Color Black

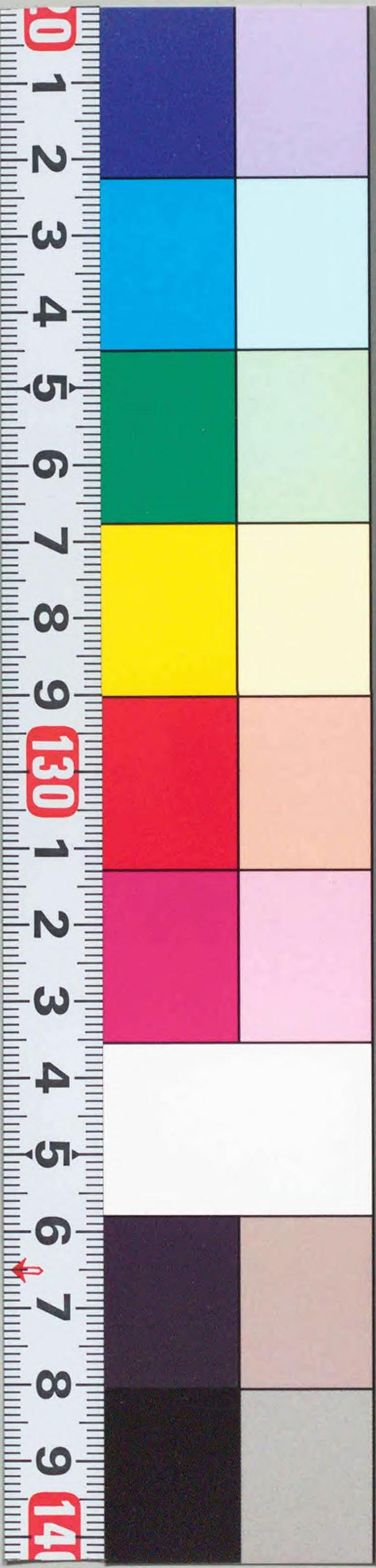

CZ-473-4
1200600767145

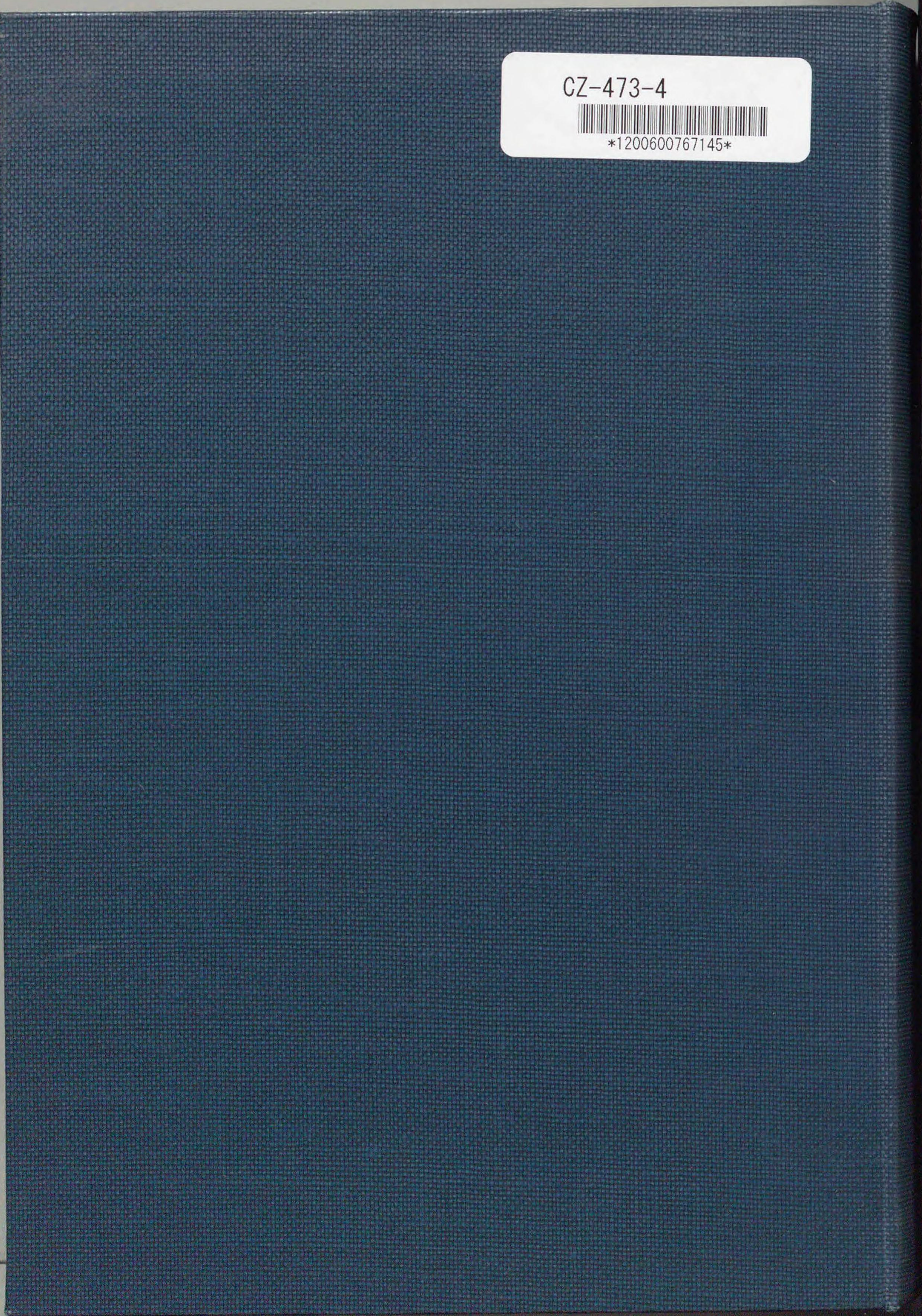



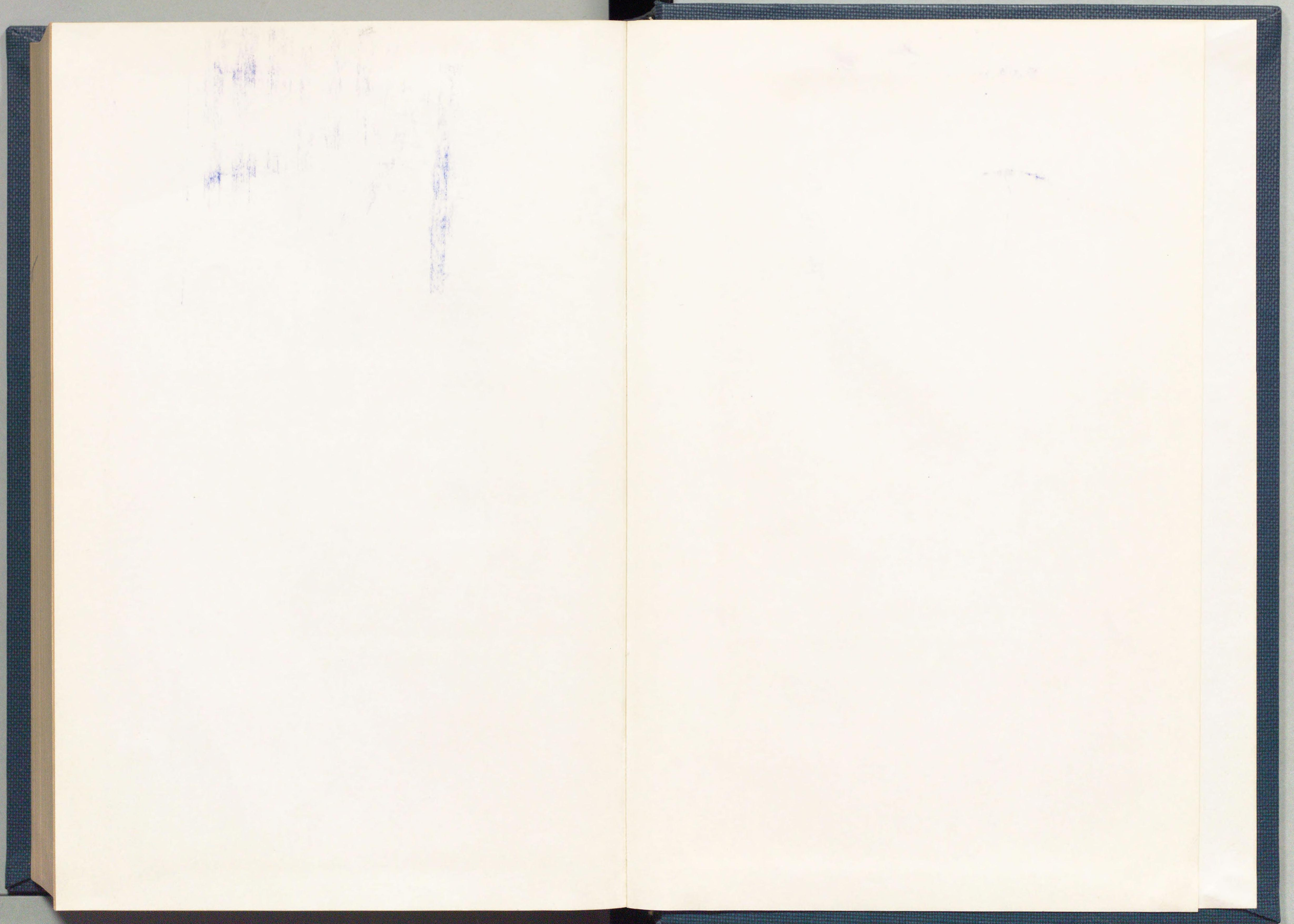

E35

鐵道大臣官房法規課編纂

鐵道法規類抄

第九編
內地連帶細目

本編12冊內6号掛用	東京鮮滿案內所 局 備付
------------	--------------------

覽一除加錄追編目細帶連地内

第 12 號	第 11 號	第 10 號	第 9 號	第 8 號	第 7 號	第 6 號	第 5 號	第 4 號	第 3 號	第 2 號	第 1 號	追 録 番 號
15 年	14 年	14 年	14 年	13 年	13 年	13 年	12 年	12 年	12 年	12 年	12 年	内 容
2 月	11 月	8 月	6 月	12 月	7 月	4 月	12 月	10 月	8 月	6 月	4 月	現 在
1 日現在	1 日現在	1 日現在	1 日現在	1 日現在	1 日現在	1 日現在	1 日現在	1 日現在	1 日現在	1 日現在	1 日現在	加 除 者 印
北澤	北澤	北澤	北澤	北澤	北澤	北澤	稲垣	稲垣	稲垣	稲垣	稲垣	
第 13 號	第 14 號	第 15 號	第 16 號	第 17 號	第 18 號	第 19 號	第 20 號	第 21 號	第 22 號	第 23 號	第 24 號	追 録 番 號
15 年	15 年	15 年	15 年	15 年	15 年	15 年	15 年	15 年	15 年	15 年	15 年	内 容
1 月	1 月	1 月	1 月	1 月	1 月	1 月	1 月	1 月	1 月	1 月	1 月	現 在
1 日現在	1 日現在	1 日現在	1 日現在	1 日現在	1 日現在	1 日現在	1 日現在	1 日現在	1 日現在	1 日現在	1 日現在	加 除 者 印
										北澤	北澤	

●本編ニ對シテハ毎年數回追録ヲ發行スヘキニ付加除ノ上ハ本表ニ記入シ置カルヘシ

C2
473
4



812359

覽一除加錄追編目細帶連地內

第 號	第 號	第 號	第 號	第 號	第 號	第 號	第 號	第 號	第 號	第 號	第 號	追 錄 番 號	內 容 現 在	加 除 者 印	
年 月 日 現在	年 月 日 現在	年 月 日 現在	年 月 日 現在	年 月 日 現在	年 月 日 現在	年 月 日 現在	年 月 日 現在	年 月 日 現在	年 月 日 現在	年 月 日 現在	年 月 日 現在	年 月 日 現在	年 月 日 現在		
第 號	第 號	第 號	第 號	第 號	第 號	第 號	第 號	第 號	第 號	第 號	第 號	第 號	追 錄 番 號	內 容 現 在	加 除 者 印
年 月 日 現在	年 月 日 現在	年 月 日 現在	年 月 日 現在	年 月 日 現在	年 月 日 現在	年 月 日 現在	年 月 日 現在	年 月 日 現在	年 月 日 現在	年 月 日 現在	年 月 日 現在	年 月 日 現在	年 月 日 現在		

內地連帶細目第十二號

(五)

鐵道法規類抄第九編內地連帶細目目次

昭五、三、二六 達二一七
昭六、四、一 達一八二

○連帶運輸取扱手續(内地ノ部).....
○連帶線内貨物特定貨率表(内地ノ部).....

一一九五

連帶線名索引

一、印ノモノハ外地連帶細目編ニ掲載ス
二、樺太關係ハ便宜本編ニ掲載ス
三、連帶規則編ノ頁ハ連帶運輸ノ範圍ニ關スル告示ノ頁ニシテ對照ノ便宜
上之ヲ掲ク

番 連 帶 號	鐵道、軌道、航路、自動車名	連帶規則編	本編 輸取手續	本編 貨物特定 率表
(1)	樺太廳鐵道線	九	三	一三〇
(2)	樺太鐵道會社線	九	九	一三六
(3)	南樺鐵道會社線	九	一三	一〇八
(3)	三菱石炭油化工業會社線	九	一五	一四九
(4)	旭川電氣軌道會社線	九	一七	
(4)	留萌鐵道會社線	九	一八	一三五

(19) (18) (18) (16) (16) (15) (14) (13) (12) (11) (10) (9) (8) (7) (7) (6) (5)
二 二 二

美唄鐵道會社線
定山溪鐵道會社線
北海道鐵道會社線
余市臨港鐵道會社線
膽振鐵道會社線
壽都鐵道會社線
渡島海岸鐵道會社線
大沼電鐵會社線
釧路臨港鐵道會社線
雄別炭礦鐵道會社線
十勝鐵道會社線
北海道拓殖鐵道會社線
夕張鐵道會社線
早來鐵道會社線
洞爺湖電氣鐵道會社線
三菱鑛業會社線
沙流鐵道會社線

100
100
100
101
101
101
101
101
101
101
101
101
101
101
101
101
101

10
10
10
10
10
10
10
10
10
10
10
10
10
10
10
10
10

1343
1340
1346
1307
1363
1366
1366
1331
1331
1353
1347
1357

內地連帶細目第十二號

內地連帶細目第十四號

(五)

(37) (36) (35) (34) (33) (31) (30) (30) (27) (26) (25) (24) (23) (22) (21) (20)
三

十和田鐵道會社線
五戸鐵道會社線
釜石鑛山會社線
花卷溫泉電氣鐵道會社線
栗原鐵道會社線
仙北鐵道會社線
宮城電氣鐵道會社線
秋保電氣鐵道會社線
福島電氣鐵道會社線
津輕鐵道會社線
弘南鐵道會社線
小坂鐵道會社線
五城目鐵道會社線
橫莊鐵道會社線
雄勝鐵道會社線
仙臺鐵道會社線

101
101
101
101
101
101
101
101
101
101
101
101
101
101
101
101
101

10
10
10
10
10
10
10
10
10
10
10
10
10
10
10
10
10

1294
1344
1331
1350
1344
1285
1344
1334
1335
1335
1326
1326
1326

三

(77) (75) (74) (72) (71) (70) (69) (68) (67) (66) (65) (64) (62) (61) (60) (59)

水濱電車會社線
茨城鐵道會社線
鹿島參宮鐵道會社線
筑波鐵道會社線
龍崎鐵道會社線
常總鐵道會社線
總武鐵道會社線
流山鐵道會社線
銚子鐵道會社線
成田鐵道會社線
九十九里鐵道會社線
小湊鐵道會社線
秩父鐵道會社線
岩鼻輕便鐵道會社線
上信電氣鐵道會社線
草輕電氣鐵道會社線

一一三	一一四	一一六	一一八	一二〇	一二三	一二五	一二六	一二七	一二七	一二七	一二八	一二九	一二九	一三〇	一三一	一三一
一三五	一三四	一三六	一三八	一四〇	一四一	一四二	一四三	一四三	一四五	一四五	一四六	一四七	一四七	一四八	一四八	一四八
一三〇	一三〇	一三二	一三三	一三三	一三五	一三五	一三六	一三六	一三五	一三五	一三六	一三六	一三七	一三七	一三七	一三七

內地連帶細目第十二號

(58) (57) (56) (54) (52) (50) (48) (47) (46) (45) (45) (44) (43) (42) (41) (40) (38)

尾花澤鐵道會社線
三山電氣鐵道會社線
高島鐵道會社線
日本硫黃會社耶摩軌道部線
庄內電氣鐵道會社線
蒲原鐵道會社線
新潟臨港會社新潟臨港鐵道線
新潟電鐵會社線
栃尾鐵道會社線
長岡鐵道會社線
頸城鐵道會社線
東野鐵道會社線
下野電氣鐵道會社線
日光自動車電車會社線
小名濱臨港鐵道會社線
常北電氣鐵道會社線
湊鐵道會社線

一一八	一一九	一二〇	一二〇	一二〇	一二〇	一二〇	一二〇	一二〇	一二〇	一二〇	一二〇	一二〇	一二〇	一二〇	一二〇	一二〇
一四	一四	一四	一四	一四	一四	一四	一四	一四	一四	一四	一四	一四	一四	一四	一四	一四
一〇	一〇	一〇	一〇	一〇	一〇	一〇	一〇	一〇	一〇	一〇	一〇	一〇	一〇	一〇	一〇	一〇

內地連帶細目第十四號

(103)(102)(101)(100) (97) (96) (94) (93) (92) (91) (91) (91) (90) (89) (88)

東京市營軌道線
京濱電氣鐵道會社線
鶴見臨港鐵道會社線
南武鐵道會社線
湘南電氣鐵道會社線
橫濱市營軌道線
大雄山鐵道會社線
江ノ島電氣鐵道會社線
神中鐵道會社線
相模鐵道會社線
駿豆鐵道箱根遊船會社線
箱根登山鐵道會社線
藤相鐵道會社線
大井川鐵道會社線
中遠鐵道會社線
靜岡電氣鐵道會社線

一三四 一三四 一三七 一三七 一三八 一三八 一三八 一三八 一三九 一三九 一四〇 一四一 一四一 一四一 一四二 一四二 一四三

三七七 三七八 三九三 三九四 三九四 三九四 三九五 三九六 三九六 三九九 四〇〇 四〇三 四〇五 四〇七 四〇七 四一〇 四一四 四一六

一三〇 一三〇 一三一 一三一 一三一 一三一 一三二 一三二 一三三 一三三 一三三 一三三 一三三 一三三 一三三 一三三 一三三

内地連帶細目第十二號

(86) (85) (85) (85) (84) (84) (83) (81) (80) (79) (79) (79) (79) (79)

東武鐵道會社線
越生鐵道會社線
上毛電氣鐵道會社線
京成電氣軌道會社線
王子電氣軌道會社線
武藏野鐵道會社線
西武鐵道會社線
青梅電氣鐵道會社線
五日市鐵道會社線
東京地下鐵道會社線
小田原急行鐵道會社線
京王電氣軌道會社線
帝都電鐵會社線
東京橫濱電鐵會社線

一三一 一三六 一三七 一三七 一三八 一三八 一三九 一三九 一四〇 一四〇 一四〇 一四一 一四一 一四一 一四一 一四一 一四二

一五五 一五五 一五八 一五八 一五九 一五九 一五九 一五九 一五九 一六〇 一六〇 一六〇 一六〇 一六〇 一六〇 一六〇 一六〇 一六〇

一三九 一三八 一〇〇 一〇〇 一〇〇

内地連帶細目第十四號

(123)(122)(119)(117)(116)(115)(114)(112)(111)(110)(109)(108)(107)(106)(105)

濱松鐵道會社線
遠州電氣鐵道會社線
濱松電氣鐵道會社線
豐川鐵道會社線
鳳來寺鐵道會社線
田口鐵道會社線
三信鐵道會社線
渥美電鐵會社線
三河鐵道會社線
碧海電氣鐵道會社線
知多鐵道會社線
名古屋鐵道會社線
竹鼻鐵道會社線
谷汲鐵道會社線
西濃鐵道會社線
丸子鐵道會社線
上田電鐵會社線

一四三
一四二
一四一
一四〇
一三九
一三八
一三七
一三六
一三五
一三四
一三三
一三二
一三一
一三〇
一二九
一二八
一二七
一二六
一二五
一二四
一二三
一二二
一二一
一二〇
一一九
一一八
一一七
一一六
一一五
一一四
一一三
一一二
一一一
一一〇
一〇九
一〇八
一〇七
一〇六
一〇五
一〇四
一〇三
一〇二
一〇一
一〇〇
九九
九八
九七
九六
九五
九四
九三
九二
九一
九〇
八九
八八
八七
八六
八五
八四
八三
八二
八一
八〇
七九
七八
七七
七六
七五
七四
七三
七二
七一
七〇
六九
六八
六七
六六
六五
六四
六三
六二
六一
六〇
五九
五八
五七
五六
五五
五四
五三
五二
五一
五〇
四九
四八
四七
四六
四五
四四
四三
四二
四一
四〇
三九
三八
三七
三六
三五
三四
三三
三二
三一
三〇
二九
二八
二七
二六
二五
二四
二三
二二
二一
二〇
一九
一八
一七
一六
一五
一四
一三
一二
一一
一〇
九
八
七
六
五
四
三
二
一

四七
四六
四五
四四
四三
四二
四一
四〇
三九
三八
三七
三六
三五
三四
三三
三二
三一
三〇
二九
二八
二七
二六
二五
二四
二三
二二
二一
二〇
一九
一八
一七
一六
一五
一四
一三
一二
一一
一〇
九
八
七
六
五
四
三
二
一

內地連帶細目第十二號

內地連帶細目第十三號

(五)

(142)(141)(140)(139)(138)(137)(136)(134)(133)(131)(130)(129)(126)(125)(124)

長野電鐵會社線
飯山鐵道會社線
松本電氣鐵道會社線
富士山麓電氣鐵道會社線
伊那電氣鐵道會社線
北惠那鐵道會社線
駄知鐵道會社線
笠原鐵道會社線
東美鐵道會社線
黑部鐵道會社線
富山電氣鐵道會社線
富南鐵道會社線
富山縣營鐵道線
富岩鐵道會社線
越中鐵道會社線
加越鐵道會社線

一四七
一四六
一四五
一四四
一四三
一四二
一四一
一四〇
一三九
一三八
一三七
一三六
一三五
一三四
一三三
一三二
一三一
一三〇
一二九
一二八
一二七
一二六
一二五
一二四
一二三
一二二
一二一
一二〇
一一九
一一八
一一七
一一六
一一五
一一四
一一三
一一二
一一一
一一〇
一〇九
一〇八
一〇七
一〇六
一〇五
一〇四
一〇三
一〇二
一〇一
一〇〇
九九
九八
九七
九六
九五
九四
九三
九二
九一
九〇
八九
八八
八七
八六
八五
八四
八三
八二
八一
八〇
七九
七八
七七
七六
七五
七四
七三
七二
七一
七〇
六九
六八
六七
六六
六五
六四
六三
六二
六一
六〇
五九
五八
五七
五六
五五
五四
五三
五二
五一
五〇
四九
四八
四七
四六
四五
四四
四三
四二
四一
四〇
三九
三八
三七
三六
三五
三四
三三
三二
三一
三〇
二九
二八
二七
二六
二五
二四
二三
二二
二一
二〇
一九
一八
一七
一六
一五
一四
一三
一二
一一
一〇
九
八
七
六
五
四
三
二
一

四七〇
四六七
四七〇
四七三
四七六
四七九
四八二
四八五
四八八
四九一
四九四
四九七
五〇〇
五〇三
五〇六
五〇九
五一二
五一五
五一八
五二一
五二四
五二七
五三〇
五三三
五三六
五三九
五四二
五四五
五四八
五五一
五五四
五五七
五六〇
五六三
五六六
五六九
五七二
五七五
五七八
五八一
五八四
五八七
五九〇
五九三
五九六
五九九
六〇二
六〇五
六〇八
六一一
六一四
六一七
六二〇
六二三
六二六
六二九
六三二
六三五
六三六
六三九
六四二
六四五
六四八
六五一
六五四
六五七
六六〇
六六三
六六六
六六九
六七二
六七五
六七八
六八一
六八四
六八七
六九〇
六九三
六九六
六九九
七〇二
七〇五
七〇八
七一〇
七一二
七一四
七一六
七一九
七二一
七二三
七二五
七二七
七三〇
七三二
七三四
七三六
七三九
七四一
七四三
七四五
七四七
七四九
七五一
七五三
七五五
七五七
七五九
七六一
七六三
七六五
七六七
七六九
七七一
七七三
七七五
七七七
七七九
七八一
七八三
七八五
七八七
七八九
七九一
七九三
七九五
七九七
七九九
八〇一
八〇三
八〇五
八〇七
八〇九
八一一
八一三
八一五
八一七
八一九
八二一
八二三
八二五
八二七
八二九
八三一
八三三
八三五
八三七
八三九
八四一
八四三
八四五
八四七
八四九
八五一
八五三
八五五
八五七
八五九
八六一
八六三
八六五
八六七
八六九
八七一
八七三
八七五
八七七
八七九
八八一
八八三
八八五
八八七
八八九
八九一
八九三
八九五
八九七
八九九
九〇一
九〇三
九〇五
九〇七
九〇九
九一一
九一三
九一五
九一七
九一九
九二一
九二三
九二五
九二七
九二九
九三一
九三三
九三五
九三七
九三九
九四一
九四三
九四五
九四七
九四九
九五〇
九五二
九五四
九五六
九五八
九六〇
九六二
九六四
九六六
九六八
九七〇
九七二
九七四
九七六
九七八
九八〇
九八二
九八四
九八六
九八八
九九〇
九九二
九九四
九九六
九九八
一〇〇〇

九

八

(182)(181)(181)(181)(180)(180)(179)(178)(177)(176)(176)(175)(175)(174)(173)(172)
三 二 二 二 二 二 二 二 二 二 二 二 二

- 高野山電氣鐵道會社線
- 水間鐵道會社線
- 加太電氣鐵道會社線
- 和歌山鐵道會社線
- 野上電氣鐵道會社線
- 有田鐵道會社線
- 御坊臨港鐵道會社線
- 中勢鐵道會社線
- 松阪電氣鐵道會社線
- 志摩電氣鐵道會社線
- 神戸有馬電氣鐵道會社線
- 三木電氣鐵道會社線
- 篠山鐵道會社線
- 阪神急行電鐵會社線
- 淡路鐵道會社線
- 山陽電氣鐵道會社線

一六、五	一六、五	一六、五	一六、六	一六、六	一六、六	一六、六	一六、六	一六、六	一六、六	一六、六	一六、六	一六、七	一六、七	一六、七	一六、七	一六、八	一六、八
五九九	六〇一	六〇三	六〇四	六〇五	六〇六	六〇八	六〇八	六〇八、一	六〇八、二	六〇九	六一	六一	六一	六一	六二、一	六二、六	六二、六
																	一三四六

内地連帶細目第十三號

(198)(197)(196)(195)(195)(194)(193)(191)(190)(189)(188)(187)(186)(184)(183)
三 二 二 二 二 二 二 二 二 二 二 二 二 二

- 別府輕便鐵道會社線
- 播丹鐵道會社線
- 赤穂鐵道會社線
- 片上鐵道會社線
- 西大寺鐵道會社線
- 中國鐵道會社線
- 下津井鐵道會社線
- 井笠鐵道會社線
- 輛鐵道會社線
- 尾道鐵道會社線
- 北丹鐵道會社線
- 天橋立綱索鐵道會社線
- 加悦鐵道會社線
- 出石鐵道會社線
- 岩井町營軌道線

一六、九	一六、九	一七、〇	一七、〇	一七、〇	一七、〇	一七、〇	一七、〇	一七、〇	一七、一	一七、三	一七、三	一七、三	一七、三	一七、三	一七、三	一七、三	一七、三
六六	六六	六六	六六、七	六六、七	六六、七	六六、七	六六、七	六六、七	六六、七	六六、八	六六、八	六六、八	六六、八	六六、八	六五、三	六五、四	六五、六
																	一三三

内地連帶細目第十四號

(11)

(198)(199)(201)(201)(201)(201)(201)(202)(203)(206)(207)(208)(208)(209)(210)(211)(212)

- 伯陽電鐵會社線
- 廣瀨鐵道會社線
- 一畑電氣鐵道會社線
- 出雲鐵道會社線
- 琴平急行電鐵會社線
- 住友鑛業會社別子鑛業所鐵道線
- 伊豫鐵道電氣會社線
- 高知鐵道會社線
- 廣島瓦斯電軌會社線
- 防石鐵道會社線
- 宇部鐵道會社線
- 宇部電氣鐵道會社線
- 船木鐵道會社線
- 小野田鐵道會社線
- 長門鐵道會社線
- 門司築港會社線

一七〇 一七一 一七二 一七三 一七四 一七五 一七六 一七七 一七八 一七九 一八〇 一八一 一八二 一八三 一八四 一八五

六一〇 六一一 六一二 六一三 六一四 六一五 六一六 六一七 六一八 六一九 六二〇 六二一 六二二 六二三 六二四 六二五 六二六 六二七 六二八 六二九 六三〇

一三四 一三三 一三二 一三一 一三〇 一二九 一二八 一二七 一二六 一二五 一二四 一二三 一二二 一二一 一二〇 一一九 一一八 一一七 一一六 一一五 一一四 一一三 一一二 一一一 一一〇 一〇九 一〇八 一〇七 一〇六 一〇五 一〇四 一〇三 一〇二 一〇一 一〇〇 九九 九八 九七 九六 九五 九四 九三 九二 九一 九〇 八九 八八 八七 八六 八五 八四 八三 八二 八一 八〇 七九 七八 七七 七六 七五 七四 七三 七二 七一 七〇 六九 六八 六七 六六 六五 六四 六三 六二 六一 六〇 五九 五八 五七 五六 五五 五四 五三 五二 五一 五〇 四九 四八 四七 四六 四五 四四 四三 四二 四一 四〇 三九 三八 三七 三六 三五 三四 三三 三二 三一 三〇 二九 二八 二七 二六 二五 二四 二三 二二 二一 二〇 一九 一八 一七 一六 一五 一四 一三 一二 一一 一〇 〇九 〇八 〇七 〇六 〇五 〇四 〇三 〇二 〇一 〇〇

內地連帶細目第十四號

(213)(214)(215)(216)(217)(219)(222)(223)(224)(225)(226)(228)(229)(234)(235)

- 小倉鐵道會社線
- 若松市營軌道線
- 博多灣鐵道汽船會社線
- 福博電車會社線
- 筑前參宮鐵道會社線
- 九州鐵道會社線
- 鹿本鐵道會社線
- 菊地電氣軌道會社線
- 熊延鐵道會社線
- 南薩鐵道會社線
- 薩南中央鐵道會社線
- 島原鐵道會社線
- 口之津鐵道會社線
- 耶馬溪鐵道會社線
- 豐州鐵道會社線

一六六 一六七 一六八 一六九 一七〇 一七一 一七二 一七三 一七四 一七五 一七六 一七七 一七八 一七九 一八〇 一八一 一八二 一八三 一八四 一八五 一八六 一八七 一八八 一八九 一九〇 一九一 一九二 一九三 一九四 一九五

一三五 一三六 一三七 一三八 一三九 一四〇 一四一 一四二 一四三 一四四 一四五 一四六 一四七 一四八 一四九 一五〇 一五一 一五二 一五三 一五四 一五五 一五六 一五七 一五八 一五九 一六〇 一六一 一六二 一六三 一六四 一六五 一六六 一六七 一六八 一六九 一七〇 一七一 一七二 一七三 一七四 一七五 一七六 一七七 一七八 一七九 一八〇 一八一 一八二 一八三 一八四 一八五 一八六 一八七 一八八 一八九 一九〇 一九一 一九二 一九三 一九四 一九五 一九六 一九七 一九八 一九九 二〇〇 二〇一 二〇二 二〇三 二〇四 二〇五 二〇六 二〇七 二〇八 二〇九 二一〇 二一一 二一二 二一三 二一四 二一五 二一六 二一七 二一八 二一九 二二〇 二二一 二二二 二二三 二二四 二二五 二二六 二二七 二二八 二二九 二三〇 二三一 二三二 二三三 二三四 二三五 二三六 二三七 二三八 二三九 二四〇 二四一 二四二 二四三 二四四 二四五 二四六 二四七 二四八 二四九 二五〇 二五一 二五二 二五三 二五四 二五五 二五六 二五七 二五八 二五九 二六〇 二六一 二六二 二六三 二六四 二六五 二六六 二六七 二六八 二六九 二七〇 二七一 二七二 二七三 二七四 二七五 二七六 二七七 二七八 二七九 二八〇 二八一 二八二 二八三 二八四 二八五 二八六 二八七 二八八 二八九 二九〇 二九一 二九二 二九三 二九四 二九五 二九六 二九七 二九八 二九九 三〇〇 三〇一 三〇二 三〇三 三〇四 三〇五 三〇六 三〇七 三〇八 三〇九 三一〇 三一〇

一五

內地連帶細目第十四號

(一三)

(243) (242) (242) (242) (242) (242) (241) (241) (241) (241) (240) (239) (238) (237) (236)

- ※ 宇佐參宮鐵道會社線
- 國東鐵道會社線
- 宮崎鐵道會社線
- 產業セメント鐵道會社線
- 筑豐鑛業鐵道會社線
- ※ 朝鮮鐵道局線
- ※ 朝鮮鐵道局線
- ※ 朝鮮鐵道局線
- ※ 朝鮮鐵道局線
- ※ 朝鮮鐵道會社線
- ※ 新興鐵道會社線
- ※ 朝鮮京南鐵道會社線
- ※ 朝鮮京東鐵道會社線
- ※ 金剛山電氣鐵道會社線
- ※ 總局線朝鮮鐵道局線
(大連航路經由)
朝鮮航路

一八三 一八三 一八三 一八三 一八三 一八四 一八四 一八五 一八六 一八六 一八八 一九〇 一九〇 一九一 一九一 一九一 一九一

七五 七七 七九 七〇 七四

一三四 一三五 一四六 一四四 一四四

(255) (254) (253) (252) (252) (251) (250) (249) (248) (247) (246) (245) (245) (245) (245)

- ※ 臺灣交通局線
- ※ 臺灣交通局線
- ※ 臺灣交通局線
- ※ 臺灣交通局線
- ※ 臺灣交通局線
- ※ 臺灣東海自動車運輸會社線
- 北日本汽船會社稚內港本斗間航路
- 日本郵船會社及北日本汽船會社共同經營小樽(大泊港、真岡)間航路
- 日本郵船會社青森(大泊港、真岡)間航路
- 北日本汽船會社青森室蘭間航路
- 松島灣汽船會社航路
- 三陸汽船會社航路
- 水郷汽船會社航路
- 東京灣汽船會社航路
- 濱名湖巡航汽船會社航路
- 太湖汽船會社航路
- 大阪商船會社紀州航路

一九七 一九九 一九九 二〇〇 二〇一 二〇二 二〇二 二〇三 二〇三 二〇三 二〇三 二〇三 二〇三 二〇三 二〇四 二〇四 二〇五 二〇五 二〇五 二〇六

七四 七八 七三 七三 七五 七六 七六 七六 七六 七六 七六 七六 七六 七六 七六 七六 七六 七六 七六 七六 七六

一〇八 一〇八 一〇八 一〇八 一〇八 一〇八 一〇八 一〇八 一〇八 一〇八 一〇八 一〇八 一〇八 一〇八 一〇八 一〇八 一〇八 一〇八 一〇八 一〇八

(267)(267)(266)(265)(264)(262)(262)(262)(261)(260)(260)(259)(258)(257)(256)
二 三 二 三 二

- 攝陽商船會社及阿波國共同汽船會社共同經營阿攝航路
- 土佐商船會社高知航路
- 大阪商船會社別府航路
- 瀬戸内商船會社尾道多度津間航路
- 瀬戸内商船會社尾道今治間航路
- 住友鑛業會社別子鑛業所尾道新居濱港間航路
- 石崎汽船會社三津濱航路
- 石崎汽船會社及尼崎汽船部共同經營宇品高濱間航路
- 阿淡連絡汽船會社航路
- 佐渡汽船會社佐渡航路
- 合同汽船會社航路
- 隱岐汽船會社航路
- 攝陽商船會社神戸洲本間、門司高濱間航路
- 九州郵船會社對馬航路
- 九州郵船會社博多釜山間航路

二〇六
二〇七
二〇八
二〇九
二一〇
二一〇
二一〇
二一一
二一一
二一一
二一二
二一二
二一二
二一二
二一二
二一三
二一三
二一三
二一三
二一三
二一四
二一四
二一五
二一五
二一六
二一六
二一七
二一七
二一八
二一八
二一九
二一九
二二〇
二二〇
二二一
二二一
二二二
二二二
二二三
二二三
二二三
二二三
二二三
二二四
二二四
二二五
二二五
二二六
二二六
二二七
二二七
二二八
二二八
二二九
二二九
二三〇
二三〇
二三一
二三一
二三二
二三二
二三三
二三三
二三四
二三四
二三五
二三五
二三六
二三六
二三七
二三七
二三八
二三八
二三九
二三九
二四〇
二四〇
二四一
二四一
二四二
二四二
二四三
二四三
二四四
二四四
二四五
二四五
二四六
二四六
二四七
二四七
二四八
二四八
二四九
二四九
二五〇
二五〇
二五一
二五一
二五二
二五二
二五三
二五三
二五四
二五四
二五五
二五五
二五六
二五六
二五七
二五七
二五八
二五八
二五九
二五九
二六〇
二六〇
二六一
二六一
二六二
二六二
二六三
二六三
二六四
二六四
二六五
二六五
二六六
二六六
二六七
二六七
二六八
二六八
二六九
二六九
二七〇
二七〇
二七一
二七一
二七二
二七二
二七三
二七三
二七四
二七四
二七五
二七五
二七六
二七六
二七七
二七七
二七八
二七八
二七九
二七九
二八〇
二八〇
二八一
二八一
二八二
二八二
二八三
二八三
二八四
二八四
二八五
二八五
二八六
二八六
二八七
二八七
二八八
二八八
二八九
二八九
二九〇
二九〇
二九一
二九一
二九二
二九二
二九三
二九三
二九四
二九四
二九五
二九五
二九六
二九六
二九七
二九七
二九八
二九八
二九九
二九九
三〇〇
三〇〇

內地連帶細目第十二號

(二六)

(277)(276)(275)(274)(273)(272)(271)(270)(270)(270)(270)(269)(268)(268)
三 四 三 二 二

- 九州商船會社航路
- 九州商船會社及錦江灣汽船會社共同經營鹿兒島古江間航路
- 大阪商船會社神戸那霸間及鹿兒島那霸間航路
- 宇和島運輸會社伊豫航路
- 川崎汽船會社麗水航路
- 日本海汽船會社北鮮航路
- 大阪商船會社北鮮航路
- 日本海汽船會社浦鹽斯德航路
- 大阪商船會社大連航路
- 大阪商船會社大連、基隆航路
- 日本郵船會社及大阪商船會社共同基隆航路
- 日本郵船會社及大阪商船會社共同高雄航路
- 日本郵船會社大連航路、基隆航路
- 東亞海運會社天津、青島及上海航路

二一三
二一三
二一四
二一四
二一四
二一四
二一五
二一五
二一五
二一五
二一六
二一六
二一七
二一七
二一七
二一七
二一八
二一八
二一九
二一九
二二〇
二二〇
二二一
二二一
二二二
二二二
二二三
二二三
二二三
二二三
二二三
二二四
二二四
二二五
二二五
二二六
二二六
二二七
二二七
二二八
二二八
二二九
二二九
二三〇
二三〇
二三一
二三一
二三二
二三二
二三三
二三三
二三四
二三四
二三五
二三五
二三六
二三六
二三七
二三七
二三八
二三八
二三九
二三九
三四〇
三四〇
三四一
三四一
三四二
三四二
三四三
三四三
三四四
三四四
三四五
三四五
三四六
三四六
三四七
三四七
三四八
三四八
三四九
三四九
三五十
三五十
三五一
三五一
三五二
三五二
三五三
三五三
三五四
三五四
三五五
三五五
三五六
三五六
三五七
三五七
三五八
三五八
三五九
三五九
三六〇
三六〇
三六一
三六一
三六二
三六二
三六三
三六三
三六四
三六四
三六五
三六五
三六六
三六六
三六七
三六七
三六八
三六八
三六九
三六九
三七〇
三七〇
三七一
三七一
三七二
三七二
三七三
三七三
三七四
三七四
三七五
三七五
三七六
三七六
三七七
三七七
三七八
三七八
三七九
三七九
三八〇
三八〇
三八一
三八一
三八二
三八二
三八三
三八三
三八四
三八四
三八五
三八五
三八六
三八六
三八七
三八七
三八八
三八八
三八九
三八九
三九〇
三九〇
三九一
三九一
三九二
三九二
三九三
三九三
三九四
三九四
三九五
三九五
三九六
三九六
三九七
三九七
三九八
三九八
三九九
三九九
四〇〇
四〇〇

內地連帶細目第十三號

(一九)

(283)(282)(281)(281)(281)(281)(280)(280)(279)(279)(279)(279)(279)

小樽定山溪自動車道會社自動車線
 登別溫泉會社自動車線
 仙南溫泉自動車會社線
 鶴岡出羽自動車會社線
 會津合同乗合自動車會社線
 日光自動車電車會社及日光登山鐵道會社日光中宮祠線
 上武自動車會社線
 伊香保溫泉自動車會社線
 群馬自動車會社線
 東武自動車會社線
 日本自動車會社線
 湘南軌道會社自動車線
 大雄山自動車會社線
 富士箱根自動車會社線
 東海自動車會社線

二〇
 二〇〇
 一〇八一
 一〇八三
 一〇八三
 一〇八四
 一〇八五
 一〇八六
 一〇八七
 一〇八八
 一〇九〇
 一〇九〇
 一〇九一
 一〇九一
 一〇九二
 一〇九二
 一〇九三
 一〇九三
 一〇九四
 一〇九四
 一〇九五
 一〇九五
 一〇九六
 一〇九六
 一〇九七
 一〇九七
 一〇九八
 一〇九八
 一〇九九
 一〇九九
 一一〇〇
 一一〇〇
 一一〇一
 一一〇一
 一一〇二
 一一〇二
 一一〇三
 一一〇三
 一一〇四
 一一〇四
 一一〇五
 一一〇五
 一一〇六
 一一〇六
 一一〇七
 一一〇七
 一一〇八
 一一〇八
 一一〇九
 一一〇九
 一一一〇
 一一一〇
 一一一一
 一一一一
 一一一二
 一一一二
 一一一三
 一一一三
 一一一四
 一一一四
 一一一五
 一一一五
 一一一六
 一一一六
 一一一七
 一一一七
 一一一八
 一一一八
 一一一九
 一一一九
 一二〇〇
 一二〇〇
 一二〇一
 一二〇一
 一二〇二
 一二〇二
 一二〇三
 一二〇三
 一二〇四
 一二〇四
 一二〇五
 一二〇五
 一二〇六
 一二〇六
 一二〇七
 一二〇七
 一二〇八
 一二〇八
 一二〇九
 一二〇九
 一二一〇
 一二一〇
 一二一一
 一二一一
 一二一二
 一二一二
 一二一三
 一二一三
 一二一四
 一二一四
 一二一五
 一二一五
 一二一六
 一二一六
 一二一七
 一二一七
 一二一八
 一二一八
 一二一九
 一二一九
 一二二〇
 一二二〇
 一二二一
 一二二一
 一二二二
 一二二二
 一二二三
 一二二三
 一二二四
 一二二四
 一二二五
 一二二五
 一二二六
 一二二六
 一二二七
 一二二七
 一二二八
 一二二八
 一二二九
 一二二九
 一二三〇
 一二三〇
 一二三一
 一二三一
 一二三二
 一二三二
 一二三三
 一二三三
 一二三四
 一二三四
 一二三五
 一二三五
 一二三六
 一二三六
 一二三七
 一二三七
 一二三八
 一二三八

内地連帶細目第十三號 (一〇)

(289)(288)(287)(287)(286)(285)(284)(284)(284)(284)(283)(283)(283)(283)(283)(283)(283)

遠州秋葉自動車會社線
 大平自動車會社線
 京都名所遊覽乗合自動車會社線
 播電自動車會社線
 阪神國道自動車會社線
 山陽自動車會社線
 熊野自動車會社線
 明光バス會社白濱湯崎溫泉線
 那智登山自動車會社線
 南紀自動車會社線
 尾三自動車會社線
 野村産業會社線
 宇和島自動車會社線
 大阿蘇觀光會社阿蘇登山バス線
 宮崎バス會社宮崎參宮線
 佐世保連絡自動車會社線
 雲仙自動車線

二七、一
 二七、九
 一八〇
 一八〇
 一八一
 一八一
 一八二
 一八二
 一八三
 一八三
 一八四
 一八四
 一八五
 一八五
 一八六
 一八六
 一八七
 一八七
 一八八
 一八八
 一八九
 一八九
 一九〇
 一九〇
 一九一
 一九一
 一九二
 一九二
 一九三
 一九三
 一九四
 一九四
 一九五
 一九五
 一九六
 一九六
 一九七
 一九七
 一九八
 一九八
 一九九
 一九九
 二〇〇
 二〇〇
 二〇一
 二〇一
 二〇二
 二〇二
 二〇三
 二〇三
 二〇四
 二〇四
 二〇五
 二〇五
 二〇六
 二〇六
 二〇七
 二〇七
 二〇八
 二〇八
 二〇九
 二〇九
 二一〇
 二一〇
 二一一
 二一一
 二一二
 二一二
 二一三
 二一三
 二一四
 二一四
 二一五
 二一五
 二一六
 二一六
 二一七
 二一七
 二一八
 二一八
 二一九
 二一九
 二二〇
 二二〇
 二二一
 二二一
 二二二
 二二二
 二二三
 二二三
 二二四
 二二四
 二二五
 二二五
 二二六
 二二六
 二二七
 二二七
 二二八
 二二八
 二二九
 二二九
 二三〇
 二三〇
 二三一
 二三一
 二三二
 二三二
 二三三
 二三三
 二三四
 二三四
 二三五
 二三五
 二三六
 二三六
 二三七
 二三七
 二三八
 二三八

内地連帶細目第十四號 (一五)

鐵道法規類抄第九編内地連帶細目

○連帶運輸取扱手續〔附〕註 昭 五、三、二六 達二一七

改正	同同同同同同昭	同同同同同同昭	同同同同同同同	同同同同同同同
	五五五五五五五 六達達達達達達 四四四四四四四 四〇四六三二七 四八〇九八二五	同同同同同同同	五五五五五五五 六達達達達達達 四四四四四四四 八〇八八四二八 二九二九二六二	同同同同同同同
	五五五五五五五 六達達達達達達 四四四四四四四 八〇八八四二八 二九二九二六二	同同同同同同同	五五五五五五五 七達達達達達達 五四三二二二二 〇一九九五三九 五五九七三二五	同同同同同同同
	五五五五五五五 六達達達達達達 四四四四四四四 二〇三五三一六 七〇〇四四五三			

連帶運輸取扱手續左ノ通定メ四月一日ヨリ之ヲ施行ス

大正十一年二月達第九二號省線ト各鐵道、軌道及航路トノ連帶運輸取扱手續ハ之ヲ廢止ス

第一條 連帶運輸ヲ爲ス鐵道、軌道、航路及自動車並連帶運輸ノ範圍第一條別表ニ定ムル鐵道、軌道、航路及自動車(以下連帶線ト稱ス)トノ連帶運輸取扱方ハ連帶運輸規則及連帶運輸取扱細則ニ依ルノ外本手續ニ依ル

第二條 旅客、手荷物及附隨小荷物連帶運輸區域、連帶線ノ運賃、營業料程、貨物營業料程其ノ他連帶線ニ關スル事項ハ別表ノ通トス

- 【註】
- 一 別表連帶運輸區域中省線連帶運輸區域ヲ線名ヲ以テ指定シタルモノハ其ノ接續驛ハ當該線中ニ含ミ省線各驛トアル場合ハ釜山營業所、大泊港營業所及自動車線ヲ含ムモ本州線、九州線、四國線、北海道線トアル場合ハ自動車線ヲ含マズ又各驛トアル場合ニ於テ旅客、手荷物又ハ附隨小荷物ノ取扱ヲ爲サザル驛ハ之ヲ含マザルモノトス
 - 二 別表連帶運輸區域中何々線、何々間或ハ省線各驛ヲ以テ表示シタル省線連帶運輸區域内ニ在ル驛ト雖モ旅客ノ發著トモ取扱區域ニ制限アルモノ或ハ旅客ノ發又ハ著ニ限リ取扱區域ニ制限アルモノ若ハ旅客ノ發又ハ著ニ限リ取扱ヲ爲スモノハ

連帶運輸取扱手續

連帶運輸取扱手續

本手續ニ於テ特ニ連帶運輸ヲ爲ス旨規定ナキ限り連帶運輸ニ包含セサルモノトス

三 別表社線團體旅客運賃割引方中運送期間ニ付特ニ定ナキモノハ一年ヲ通シ運賃ノ割引ヲ爲スモノトス

第三條

省線ト連帶線トノ連帶運輸取扱驛所間ニ發着スル者方省線内ニ有効ノ乗車券(乗車券、乗船券ヲ含ム)以下同
 (シ)又ハ無賃乗車證ト連帶線ニ有効ノ乗車券、無賃乘車(船)券又ハ總局線ニ有効ノ拓務省發行滿洲農業移住者乘車
 證(二等ニ限ル)トヲ以テ手荷物ノ直通輸送方申出アリタルトキハ連帶運輸ノ例ニ依リ之方取扱ヲ爲スモノトス

【註】一 觀光券(普通觀光券)ニ對シテモ本條ニ依ル取扱ヲ爲スコトヲ得但シ非連帶線ニ跨ルモノハ省線ト連帶線トノ接続スル區
 間ニ限り取扱ヒ非連帶線ニ對シテハ直通運送ノ取扱ヲ爲サズ

二 滿洲農業移住者乘車證所持者ニ對スル手荷物ヲ本條ニ依リ内地滿洲間ヲ直通シテ運送ノ取扱ヲ爲ス場合ニ於テ無賃運送
 重量ヲ超過スル場合ノ運賃ニ付テハ連帶運輸規則第二十條註參照

滿洲農業移住者乘車證様式左ノ如シ

第 號	滿洲農業移住者乘車證
氏名	年 齡
滿鐵會社所管線内	驛 間 片 道
乘車區間	(經由)
三等	六・四 糧
昭和 年 月 日發行	拓 務 省 印

九一糧

内地連帶細目第十二號

内地連帶細目第十一號

別表

(1) 樺太廳鐵道線

一 旅客、手荷物及附隨小荷物連帶運輸區域

東海道線	東京蒲田間各驛、橫濱、沼津、富士、靜岡、濱松、 豐橋、名古屋、岐阜、大津、京都、大阪、三ノ宮、神戸、 橫須賀、塚本、西成線各驛
東北線各驛	東北線各驛
奧羽線各驛	奧羽線各驛
羽越線各驛	羽越線各驛
磐越線	會津若松、五泉、
信越線	長野、高田、直江津新潟間各驛
北陸線	敦賀、武生、福井直江津間、三國線各驛、高松、敷 浪、羽咋、七尾、伏木、戸出、出町、福野、城端、福光、 氷見、新湊
中央線	神田甲府間各驛
關西線	丹波市(省稚内大泊港間航路又ハ北日本汽船會社稚 内本斗間航路經由ニ限ル)、平野湊町間、城東線、片町線放 出片町間各驛
山陽線	姫路、岡山、尾道、廣島、下關
總武線	御茶ノ水小岩間各驛
北海道線各驛	

省線

ト廳線各驛間

北日本汽船會社稚内
港本斗間航路
日本郵船會社青森大
泊港間、青森真岡間
航路、日本郵船會社及北日
本汽船會社共同經營
小樽大泊港間、小樽
真岡間航路經由共

樺太廳鐵道

道	追	鶴	野	小	羽	蘭	北	眞	手	廣	本	西	豐		川		川	榮	落
													眞	眞	川	川			
手	巢	田	呂	舞	泊	岡	岡	井	地	斗	股	坂	水	野	山	上	上	濱	合
七、九〇	七、九〇	七、三〇	六、六〇	六、四〇	六、〇〇	五、三〇	五、三〇	五、〇〇	五、〇〇	六、九〇	四、〇〇	三、八〇	三、六〇	三、四〇	三、〇〇	三、〇〇	三、九〇	三、四〇	三、〇〇
三、九五	三、九五	三、三〇	三、三〇	三、三〇	三、〇〇	二、六五	二、六〇	二、五五	二、五五	三、四五	二、〇五	一、九〇	一、八〇	一、七〇	一、五五	一、五五	一、七五	一、七〇	一、七〇
五、三〇	五、〇〇	四、〇〇	三、五〇	三、三〇	二、八〇	二、二〇	二、一〇	二、〇〇	一、六〇	—	三、〇〇	三、三〇	三、五〇	三、七〇	六、七〇	六、一〇	七、三〇	七、〇〇	七、〇〇
二、六〇	二、五五	二、〇〇	一、七五	一、五八	一、〇八	一、〇三	九	八〇	—	—	一、四八	一、六三	一、七五	一、八五	三、三五	三、五〇	三、六五	三、五〇	三、五〇
三、三〇	三、一〇	二、一〇	一、五〇	一、三〇	七〇	—	—	六〇	—	—	一、二〇	一、六〇	一、八〇	二、〇〇	五、一〇	四、五〇	五、九〇	五、五〇	五、五〇
一、五八	一、五三	一、〇三	七五	六〇	三五	一〇	—	—	—	—	六〇	八〇	九〇	九	二、五五	二、三五	二、九五	二、七五	二、七五
三、四二	三、三〇	二、九〇	二、七五	二、五七	二、三二	一、八五	—	—	—	—	六〇	八〇	九〇	九	七、四四	六、八二	八、一六	八、一六	八、一六
七、三、五	七、三、五	六、九〇	六、八〇	六、七〇	六、四〇	五、五	—	—	—	—	六、九三	七、七	八、三	八、四	八、一	八、一	八、一	八、一	八、一
三、六五	三、六	三、七	三、九	三、六	三、三	三、三	—	—	—	—	一、八三	一、七〇	一、六	一、五	一、三	一、三	一、三	一、三	一、三
三、三	三、二	三、一	三、〇	二、九	二、八	二、八	—	—	—	—	一、三	一、二	一、一	一、〇	一、〇	一、〇	一、〇	一、〇	一、〇

貨物ハ省雜内港
大泊港間航路内
由ノモノニ限リ
取扱ヲ爲ス

日本郵船會社青森大泊港間及青森眞岡間航路ハ自十二月一日至翌年三月末日期間ハ連帶運輸ヲ爲サズ
應線旅客運賃、營業料程及貨物營業料程

大	深	富	小	北	眞	大	眞	中	新	只	三	一	大	大	東		大	大	
															海	岸			
谷	雪	岡	沼	原	原	澤	南	里	場	塚	澤	澤	泊	港	自	自	自	自	自
三、〇〇	二、七〇	二、四〇	二、〇〇	一、七〇	一、五〇	一、四〇	一、三〇	一、〇〇	八〇	六〇	五〇	四〇	三〇	二〇	一〇	四	二	一	一
一、五五	一、三八	一、三三	一、〇〇	〇、八〇	〇、七五	〇、七〇	〇、六五	〇、六〇	〇、五五	〇、五〇	〇、四五	〇、四〇	〇、三五	〇、三〇	〇、二五	〇、二〇	〇、一五	〇、一〇	〇、〇五
六、七〇	六、四〇	六、三〇	五、八〇	五、五〇	五、四〇	五、三〇	五、二〇	五、一〇	五、〇〇	四、九〇	四、八〇	四、七〇	四、六〇	四、五〇	四、四〇	四、三〇	四、二〇	四、一〇	四、〇〇
三、三五	三、三〇	三、一〇	二、九〇	二、七五	二、七〇	二、六五	二、六〇	二、五五	二、五〇	二、四五	二、四〇	二、三五	二、三〇	二、二五	二、二〇	二、一五	二、一〇	二、〇五	二、〇〇
五、一〇	四、八〇	四、六〇	四、三〇	四、二〇	四、一〇	四、〇〇	三、九〇	三、八〇	三、七〇	三、六〇	三、五〇	三、四〇	三、三〇	三、二〇	三、一〇	三、〇〇	二、九〇	二、八〇	二、七〇
二、五五	二、四〇	二、三〇	二、一〇	二、〇〇	一、九〇	一、八五	一、八〇	一、七五	一、七〇	一、六五	一、六〇	一、五五	一、五〇	一、四五	一、四〇	一、三五	一、三〇	一、二五	一、二〇
七、八一	六、七五	六、四七	六、一八	五、八九	五、六〇	五、三二	五、〇四	四、七五	四、四七	四、一八	三、九〇	三、六二	三、三三	三、〇五	二、七六	二、四八	二、二〇	一九二	一六四
一、三三	一、二二	一、一	〇、九	〇、八	〇、七	〇、六	〇、五	〇、四	〇、三	〇、二	〇、一	〇、〇	〇、〇	〇、〇	〇、〇	〇、〇	〇、〇	〇、〇	〇、〇

樺太廳鐵道

種別	人員	八、四〇	四、三〇	五、八〇	二、九〇	三、八〇	一、九〇	二、八〇	三、七〇	二、八〇	三、九〇	二、五〇
泊居	八、四〇	四、三〇	五、八〇	二、九〇	三、八〇	一、九〇	二、八〇	三、七〇	二、八〇	三、九〇	二、五〇	
櫛太名	九、一〇	四、五〇	六、六〇	三、三〇	四、八〇	二、四〇	三、三〇	三、五〇	二、五〇	三、一〇	二、八七	
久春	九、四〇	四、七〇	七、〇〇	三、五〇	五、三〇	二、六〇	三、五〇	三、七〇	二、七〇	三、八〇	三、九〇	
濱本												
濱真												
岡斗												
濱真岡												

六

【註】一 北日本汽船會社稚内港本斗間航路經由ノ貨物ハ濱本斗ニ於テ樺太廳線ニ接續シ濱本斗本斗間ハ海岸支線ヲ經由ス

三 廳線團體旅客運賃割引方

種別	人員	割分	
		五	六
特別(高等小學校生徒)	二十人以上	三、〇〇	四、五〇
團體其他	五十人以上	二、五〇	三、五〇
普通團體	一百人以上	三、〇〇	四、〇〇
	二百人以上	四、〇〇	五、〇〇
	四百人以上	五、〇〇	六、〇〇

三ノ二 小學校生徒ヨリ成ル特別團體ガ伊勢神宮ニ參拜スル場合ノ取扱方ハ省所定ニ依ル

四 車扱貨物一口ノ數量及運賃計算應數

標記應數十應ノ省貨車ニ積載シ得ル數量トシ(牛、馬ハ六頭迄其ノ他ノ家畜ニシテ容器ニ容レザルモノハ十八頭迄トス)其ノ容積ハ二十二立方米以下ノモノニ限ル此ノ場合ニ於ケル運賃計算應數ハ十應トス但シ貨物規則第六十二條ニ依リ減應スルモノニ在リテハ其ノ所定ノ減應數ヲ控除シタル應數ニ依リ又家畜ニシテ容器又ハ足枷ヲ用ヒザルモノノ運賃計算應數ハ使用貨車ノ標記應數ヨリ二應ヲ控除シタル應數トス

四ノ二 軍用貨物

内地連帶細目第十四號

内地連帶細目第十四號

(三)

軍用貨物ノ運賃ハ左ノ各號ニ依リ一輸送券又ハ一證明書毎ニ之ヲ計算ス

イ 貨率

(一) 車扱 一應一秆ニ付

(二) 小口扱 百秆一秆ニ付

ロ 重量 一厘

ハ 一錢未滿ノ端數ハ一輸送券又ハ一證明書毎ニ最後ニ切捨ツ

五 社航路運賃及其ノ他

イ 社航路旅客運賃及營業料程

貨物ノ重量ニ依ル但シ十秆未滿ノ端數ハ十秆ニ切上ゲ其ノ最低ヲ六十秆トス

區種別	旅客運賃			營業料程	通行料程	稅計	備考
	一	二	三				
青森大泊港間	三五、五〇	一七、〇〇	八、五〇	一、三〇〇	八四三	一、一〇五	
青森真岡間	三〇、〇〇	一〇、〇〇	一〇、〇〇	一、四〇〇	一、一〇五		
小樽大泊港間	一八、〇〇	一三、〇〇	六、〇〇	七三〇	四三〇		
小樽真岡間							
冬期(自十二月一日至三月卅一日)	二四、〇〇	一六、〇〇	八、〇〇	八〇〇	四四三		
夏期(自四月一日至十一月卅日)	二四、〇〇	一六、〇〇	八、〇〇	八〇〇	四四三		
稚内港本斗間	一〇、五〇	七、〇〇	三、五〇	一三九	一三九		

樺太廳鐵道

社航路團體旅客運賃割引方

(甲) 北日本汽船會社稚内港本斗間航路

輸送期間	人員別		特別團體	普通	普通團體
	第一	第二			
第一期	三十人以上	二百人以上	五分	五分	五分
第二期	三十人以上	二百人以上	五分	五分	五分

輸送期間第一期ハ一月一日ヨリ同月十日迄、三月十一日ヨリ六月十日迄及七月十一日ヨリ十二月末日迄トシ
 第二期ハ一月十一日ヨリ三月十日迄及六月十一日ヨリ七月十日迄トス

(乙) 日本郵船會社青森大泊港間又ハ青森眞岡間航路、日本郵船會社及北日本汽船會社共同經營小樽大泊港間又ハ小樽眞岡間航路

輸送期間	人員別		特別團體	普通	普通團體
	第一	第二			
第一期	五十人以上	二百人以上	五分	五分	五分
第二期	五十人以上	二百人以上	五分	五分	五分

輸送期間第一期ハ一月一日ヨリ同月十日迄、三月十一日ヨリ六月十日迄及七月十一日ヨリ十二月末日迄トシ
 第二期ハ一月十一日ヨリ三月十日迄及六月十一日ヨリ七月十日迄トス

第二期ハ一月十一日ヨリ三月十日迄及六月十一日ヨリ七月十日迄トス
 連帶手、小荷物等ニ對スル切符類ノ使用方

稚内港本斗間航路、小樽(大泊港)間航路、青森(大泊港)間航路、青森室蘭間航路經由ノモノニ對シテハ(246)北日本汽船會社稚内港本斗間航路第四號ニ依ルコト

【註】 一 青森室蘭間航路及稚内港本斗間航路ノ二航路ニ由ルモノニ在リテハ接續欄ニ「北日本汽船會社、稚内港」等ト記載スルコト

二 稚内港本斗間航路貨物運賃

(246) 北日本汽船會社稚内港本斗間航路ノ部ニ依ル

ホ 小樽(大泊港)間、青森(大泊港)間航路要價額表示料

(247) 日本郵船會社及北日本汽船會社共同經營小樽(大泊港)間航路及(248) 日本郵船會社青森(大泊港)間航路ノ部ニ依ル

六 廳線内荷物代金引換取扱驛

受託驛 各驛
 著驛 各驛

(2) 樺太鐵道會社線

一 旅客、手荷物及附隨小荷物連帶運輸區域

省線(1)樺太廳鐵道線ノ部第一號掲載ノ各驛ト社線各驛間

二 社線旅客運賃、營業料程及貨物營業料程

樺太鐵道

種別	旅客運賃		營業料程	貨物營業料程	備考
	一等	二等	(自樺太應鐵道線落合驛)	(自樺太應鐵道線落合驛)	
相濱	一、三〇	八五	三、七	四、八	
濱	一、七〇	八五	三、〇	六、〇	
小田	二、四〇	一、三	四、一	八、〇	
保田	三、〇六	一、五	四、〇	八、八	
白石	三、六六	一、八	四、五	一〇、八	
眞縫	四、二四	二、二	五、〇	一〇、八	
近幌	五、〇三	二、五	五、四	一〇、八	
白石	五、九〇	二、九	六、〇	一〇、八	
馬場	六、四〇	三、一	六、三	一〇、八	
元禮	六、九〇	三、四	六、六	一〇、八	
檜保	七、四〇	三、七	七、〇	一〇、八	
東禮	八、三〇	四、一	七、四	一〇、八	
北禮	八、六八	四、三	七、七	一〇、八	
知取	八、九三	四、四	七、八	一〇、八	

内地連帶細目第九號

種別	南新	泊岸	内路	敷香
人員	一〇、二八	一〇、八〇	一一、三六	一二、一三
二十人以上	五、二四	五、四〇	五、六八	六、〇六
五十人以上	二〇、三五	二一、五〇	二二、七六	二四、五五
一百人以上	四〇、五	四三、〇	四五、六	四九
二百人以上				
四百人以上				

内地連帶細目第十二號

三 社線團體旅客運賃割引方

種別	人員	
	二十人以上	五十人以上
特別團體	三、〇〇	三、五〇
普通團體	二、〇〇	二、五〇

三ノ二 小學校生徒ヨリ成ル特別團體ガ伊勢神宮ニ參拜スル場合ノ取扱方ハ省所定ニ依ル

四 車扱貨物一口ノ數量及運賃計算應數

標記應數十應ノ省貨車ニ積載シ得ル數量トシ(牛、馬ハ六頭迄其ノ他ノ家畜ニシテ容器ニ容レザルモノハ十八頭迄トス)其ノ容積ハ二十二立方米以下ノモノニ限ル此ノ場合ニ於ケル運賃計算應數ハ十應トス但シ貨物規則第六條大鐵道

樺太鐵道

十二條ニ依リ減應スルモノニ在リテハ其ノ所定ノ減應數ヲ控除シタル應數ニ依リ又家畜ニシテ容器又ハ足枷ヲ用ヒザルモノノ運賃計算應數ハ使用貨車ノ標記應數ヨリ一應ヲ控除シタル應數トス

一一二

四ノ二 軍用貨物

軍用貨物ノ運賃ハ左ノ各號ニ依ル一輸送券又ハ一證明書毎ニ之ヲ計算ス

イ 貨率

(一) 車扱 一應一籽ニ付 五厘
 (二) 小口扱 百籽一籽ニ付 一厘

ロ 重量

(一) 車扱 十應トス
 (二) 小口扱 貨物ノ重量ニ依ル但シ十籽未滿ノ端數ハ十籽ニ切上ゲ其ノ最低ヲ六十籽トス

五 樺太廳鐵道線旅客運賃、營業料程及貨物營業料程

ハ 一錢未滿ノ端數ハ一輸送券又ハ一證明書毎ニ最後ニ切捨ツ

區間	種別	旅客運賃			營業料程	貨物營業料程	備考
		一	二	三			
大泊港落合間	旅客	一	三・四〇	一・七〇	八・八分	一五・三	
		二					
		三					

(3) 南樺鐵道會社線

一 旅客、手荷物及附隨小荷物連帶運輸區域

省線 (1) 樺太廳鐵道線ノ部第一號掲載ノ各驛ト社線各驛間

二 社線旅客運賃、營業料程及貨物營業料程

イ

區間	種別	旅客運賃			營業料程	貨物營業料程	備考
		一	二	三			
新場留多加間	旅客	一	一〇・六	五・三	一八・六分	三元	
		二					
		三					

内地連帶細目第十四號
 内地連帶細目第十二號

(二六)

三 社線團體旅客運賃割引方

口 社線二等旅客ハ冬期間(自十一月一日至翌年三月三十一日)其ノ取扱ヲ爲サズ

種別	人員	二等			三等			四等					
		普通	團體	特別	普通	團體	特別	普通	團體	特別			
種別	人員	二十人以上	三・五〇	四・〇〇	四・五〇	五・五〇	六・五〇	二・〇〇	二・五〇	三・〇〇	四・〇〇	五・〇〇	
		五十人以上											
		一百人以上											
		二百人以上											
		四百人以上											
		二十人以上											
		五十人以上											
		一百人以上											
		二百人以上											
		四百人以上											
		特別	高等小學校生徒										
		特別	其他										

南樺鐵道

一三

三ノ二 小學校生徒ヨリ成ル特別團體方伊勢神宮ニ參拜スル場合ノ取扱方ハ省所定ニ依ル

四 車扱貨物一口ノ數量及運賃計算應數

標記應數十應ノ省貨車ニ積載シ得ル數量トシ(牛、馬ハ六頭迄其ノ他ノ家畜ニシテ容器ニ容レザルモノハ十八頭迄トス)其ノ容積ハ二十二立方米以下ノモノニ限ル此ノ場合ニ於ケル運賃計算應數ハ十應トス但シ貨物規則第六十二條ニ依リ減應スルモノニ在リテハ其ノ所定ノ減應數ヲ控除シタル應數ニ依リ又家畜ニシテ容器又ハ足枷ヲ用ヒザルモノノ運賃計算應數ハ使用貨車ノ標記應數ヨリ二應ヲ控除シタル應數トス

五 樺太廳鐵道線旅客運賃、營業料程及貨物營業料程

區間	種別		營業料程	貨物營業料程	備考
	一	二			
大泊港新場間	一等	二等	四錢	一七・七分	三錢
	三等	四等	八錢		

(3)ノ二 三菱石炭油化工業會社線

一 旅客、手荷物附隨小荷物連帶運輸區域

省線(1)樺太廳鐵道線ノ部第一號掲載ノ各驛)ト社線各驛間

二 社線旅客運賃、營業料程及貨物營業料程

驛名	種別		營業料程	貨物營業料程	備考
	一	二			
内幌山	一等	二等	一四・五分	三九	
	三等	四等	四九		

三 社線團體旅客運賃割引方

種別	人員	種別		
		特別	普通	團體
高等小學校生徒	二十人以上	四・五分	三・〇〇	二・〇〇
		五分	三・五〇	二・五〇
其他	五十人以上	五分	三・五〇	二・五〇
		五分	四・〇〇	三・〇〇
普通	百人以上	五分	四・〇〇	三・〇〇
		五分	五・〇〇	四・〇〇
團體	二百人以上	六・〇〇	五・〇〇	四・〇〇
		六・〇〇	六・〇〇	五・〇〇
特別	四百人以上	七・〇〇	六・〇〇	五・〇〇
		七・〇〇	七・〇〇	六・〇〇

三菱石炭油化工業

四 車扱貨物一口ノ數量及運賃計算應數

標記應數十應ノ省貨車ニ積載シ得ル數量トシ(牛、馬ハ六頭迄其ノ他ノ家畜ニシテ容器ニ容レザルモノハ十八頭迄トス)其ノ容積ハ二十二立方米以下ノモノニ限ル此ノ場合ニ於ケル運賃計算應數ハ十應トス但シ貨物規則第六十二條ニ依リ減應スルモノニ在リテハ其ノ所定ノ減應數ヲ控除シタル應數ニ依リ又家畜ニシテ容器又ハ足枷ヲ用ヒザルモノノ運賃計算應數ハ使用貨車ノ標記應數ヨリ二應ヲ控除シタル應數トス

五 樺太廳鐵道線旅客運賃、營業料程及貨物營業料程

區 間	種 別		營業料程	貨物營業料程	備 考
	旅 客	運 賃			
大泊港本斗間	二 等	三 等	一六九・六 ^{五分}	三〇六 ^分	
濱本斗本斗間	一 等	二 等	一・三	三	

六 北日本汽船會社稚内港本斗間航路運賃、營業料程其ノ他ハ(246)北日本汽船會社稚内港本斗間航路ノ部ニ依ル

七 連帶手、小荷物等ニ對スル切符類ノ使用方

稚内港本斗間航路經由ノ手、小荷物等ニ對スル切符類ノ使用方ハ(246)北日本汽船會社稚内港本斗間航路ノ部第四號ニ依ル

内地連帶細目第十四號

内地連帶細目第十二號

(三)

【註】一 青森室蘭間航路及稚内港本斗間航路ノ二航路ニ由ルモノニ在リテハ接續欄ニ「北日本汽船會社、青森室蘭」等ト記載スルコト

八 社線内荷物代金引換取扱驛

受託驛 各驛
著驛 各驛

(4) 旭川電氣軌道會社線

一 社線營業料程及貨物營業料程

驛 名	種 別		營業料程 (自旭川驛)	貨物營業料程 (自旭川驛)	備 考
	旭川	追分			
旭川	旭川	旭川	一・九 ^{五分}	八 ^分	車扱貨物ニ限ル
旭川	旭川	旭川	三・五	一四	
旭川	旭川	旭川	五・四	三	

旭川電氣軌道

旭山公園園	東旭川市街	東西遊園	上地	旭地
八・四	九・六	二・四	一・三・一	一・五・五
七・三	一〇・三			
四	元	三	五	四

(4)ノ二 留萌鐵道會社線

- 一 旅客、手荷物及附隨小荷物運帶運輸區域
 - 東海道線 東京、横濱、名古屋、大阪
 - 東北線 上野、仙臺、盛岡、青森
 - 奥羽線 山形、秋田、大鰐
 - 省線 羽越線 酒田
 - 信越線 新潟
 - 鹿兒島線 戸畑、博多
 - 北海道線各驛
- 二 社線旅客運賃、營業料程及貨物營業料程

ト社線各驛間

内地連帶細目第十二號

内地連帶細目第十三號

(11)

炭礦線

驛名	種別	三等旅客運賃 (自恵比島驛)	營業料程 (自恵比島驛)	貨物營業料程 (自恵比島驛)	備考
幌新	新	一・三	四・八	八	
浅野炭山	山	三・〇	一・三・〇	一・八	
太刀別	別	三・五	一・四・〇	二・二	
昭和	和	四・〇	一・七・六	二・七	

海岸線

驛名	種別	營業料程 (自留萌驛)	貨物營業料程 (自留萌驛)	備考
西留萌	留	一・二	五	
北留萌	留	一・〇	五	車扱(石炭類)ニ限ル
假古丹濱	濱	一・四	五	到著宅扱貨物ノ取扱ヲ爲サ

【註】 一 省線經由社炭礦線ト海岸線間相互發著貨物ニ對シテハ前後ノ兩社線貨物營業料程ハ之ヲ通算シ運賃ヲ計算スルモ
ノトス

三 社線團體旅客運賃割引方

留萌鐵道

種別	人員
普通團體	以二十五人以上
特別團體	以三十人以上
其他	以二百人以上
學生	以五百人以上
小學校生徒	

四 小學校生徒ヨリ成ル特別團體ガ伊勢神宮ニ參拜スル場合ノ取扱方ハ省所定ニ依ル

(5) 美唄鐵道會社線

一 旅客、手荷物及附隨小荷物連帶運輸區域

東海道線、東京、静岡、名古屋、京都、大阪、三宮
 東北本線各驛
 奥羽線各驛
 信越線新潟
 北陸線富山
 中央線新宿
 北海道線各驛

イ 省線
 省線ヲ經由シ社線各驛ト左ノ鐵道線間

省線美唄栗山間經由 夕張鐵道線各驛間

同 美唄登別間經由 登別溫泉線登別溫泉驛間

二 社線旅客運賃、營業料程及貨物營業料程

内地連帶細目第十三號

内地連帶細目第十一號

(三七)

驛名	並等旅客運賃 (自美唄驛)	營業料程 (自美唄驛)	貨物營業料程 (自美唄驛)	備考
登別	一四錢	五・八	二	
我路	一九	七・五	一四	
美唄	一九	八・三	一五	
常盤	三五	一〇・六	一七	

三 社線團體旅客運賃割引方ハ省所定ニ同ジ

三ノ二 小學校生徒ヨリ成リ特別團體ガ伊勢神宮ニ參拜スル場合ノ取扱方ハ省所定ニ依ル

四 社線定期乗車券ニ在リテハ一箇月ヲ三十日トシ學生定期乗車券ニ在リテハ一箇月ヲ二十六日トシ之ニ一往復ノ普通旅客運賃ヲ乗ジタル額ヨリ左ノ割引ヲ爲シタル額トス

種別	一箇月	三箇月	六箇月	十二箇月
普通定期乗車券	八・五〇	八・八〇	九・〇〇	九・〇〇
學生定期乗車券	八・五〇	八・八〇	九・〇〇	九・〇〇

五 社線回数乗車券運賃

普通旅客運賃十六回分ヨリ一割ヲ低減シタル額トス

六 社線内荷物代金引換取扱驛

受託驛 各驛
 著驛 各驛

美唄鐵道

(5) 定山溪鐵道會計線

- 一 旅客、手荷物及附隨小荷物連帶運輸區域
- イ 省線北海道線各驛ト社線各驛間
- ロ 北海道鐵道線東札幌沼ノ端間及省線沼ノ端登別間ヲ經由シ社線各驛ト登別溫泉線登別溫泉驛間
- 二 社線旅客運賃、營業料程及貨物營業料程

驛名	三等旅客運賃		營業料程		貨物營業料程		備考
	石	幌	石	幌	石	幌	
東札幌	七	七	二・七	一・三	一・六	五	旅客、手荷物及附隨小荷物ニ限ル
豊平	一〇	一〇	三・九	一・三	三・七	六	
眞内	三	三	九・二	一・一	五	四	
石山	三	三	一・七	一・〇	五	四	
藤澤	四	四	一・六	一・三	五	四	
藤澤	四	四	一・六	一・三	五	四	
藤澤	四	四	一・六	一・三	五	四	
藤澤	四	四	一・六	一・三	五	四	
藤澤	四	四	一・六	一・三	五	四	
藤澤	四	四	一・六	一・三	五	四	
流橋	五	五	三・〇	一・七	六	五	旅客、手荷物、小荷物及附隨小著物ニ限ル
錦橋	七	七	三・四	一・七	八	七	
白糸	七	七	三・四	一・七	八	七	
白糸	七	七	三・四	一・七	八	七	
白糸	七	七	三・四	一・七	八	七	
白糸	七	七	三・四	一・七	八	七	
白糸	七	七	三・四	一・七	八	七	
白糸	七	七	三・四	一・七	八	七	
白糸	七	七	三・四	一・七	八	七	
白糸	七	七	三・四	一・七	八	七	
定山溪	七	七	二・九	一・二	一・三	九	

内地連帶細目第八號

内地連帶細目第八號

北海道鐵道線苗穂東札幌間ヲ經由シ省線ト社豐平定山溪間ニ發著スル二等旅客ニ對シテハ社線及北海道鐵道線内ハ左記特定運賃ニ依ル

驛名	二等旅客運賃	自苗穂驛
豊平	六	六
眞内	三	三
石山	三	三
藤澤	三	三
藤澤	三	三
藤澤	三	三
藤澤	三	三
藤澤	三	三
藤澤	三	三
流橋	五	五
錦橋	七	七
白糸	七	七
定山溪	七	七

【註】一 本表運賃中ニハ北海道鐵道線苗穂東札幌間運賃四錢ヲ含ム
 三 社線團體旅客運賃割引方

種別	人員				
	二十人以上	五十人以上	百人以上	二百人以上	四百人以上
特別高等小學校生徒團體其他	四・五〇	四・五〇	五・〇〇	五・五〇	六・〇〇
普通團體	三・〇〇	三・五〇	四・〇〇	四・五〇	五・〇〇
普通團體	二・〇〇	二・五〇	三・〇〇	三・五〇	四・〇〇

北海道鐵道線旅客運賃、營業料程及貨物營業料程
 定山溪鐵道

區間別	旅客運賃			營業料程	貨物營業料程	備考
	一 等	二 等	三 等			
苗穂東札幌間	一・五	一・〇	〇・五	三・一	六	
沼ノ端東札幌間	二・六	一・九	一・四	五・五	一〇・一	

【註】一 北海道線苗穂東札幌間經由省線ト定山溪鐵道線豐平定山溪間ニ發著スル三等旅客ニ對シテハ北海道鐵道線苗穂東札幌間運賃ハ第二號口特定旅客運賃ニ依ル

五 社線内荷物代金引換取扱驛

受託驛 豐平、定山溪
著驛 各驛

(7) 北海道鐵道會社線

一 旅客、手荷物及附隨小荷物運帶運輸區域

東海道線 東京、横濱、名古屋、岐阜、大阪、神戸、横須賀
關西線 丹波市

イ 省線

東北線 上野、大宮、小山、宇都宮、仙臺、盛岡、青森、大湊
奥羽線 米澤、山形、新庄、秋田、土崎、大館、弘前
北海道線各驛

ト社線各驛間

内地連帶細目第九號

内地連帶細目第十二號

口 社線苗穂沼ノ端間ヲ經由シ省線鹽谷苗穂間、手宮線各驛ト沼ノ端室蘭間及日高線各驛間

ハ 省線ヲ經由シ社線各驛ト左ノ鐵道線間

省線 沼ノ端登別間經由 登別溫泉線登別溫泉驛間
同 沼ノ端虻田間經由 洞爺湖電氣鐵道線各驛間

二 社線旅客運賃、營業料程及貨物營業料程

驛名	旅客運賃			營業料程			貨物營業料程			備考
	自苗穂 端	自沼ノ 端	自東札幌 幌	自苗穂 端	自沼ノ 端	自東札幌 幌	自苗穂 端	自沼ノ 端	自東札幌 幌	
苗穂	一・五	一・〇	〇・五	三・一	六	一〇・三	一・〇	五	六	車扱貨物ニ限ル
東札幌	二・八	二・三	一・八	四・四	九	一三・六	一・六	一〇	五	
東幌	三・九	三・四	二・九	五・五	一〇	一四・七	二・七	一〇	五	
月寒	五・〇	四・五	四・〇	六・六	一一	一六・八	三・八	一〇	五	
大谷	六・一	五・六	五・一	七・七	一二	一七・九	四・九	一〇	五	
大野	七・二	六・七	六・二	八・八	一三	一九・〇	五・〇	一〇	五	
上野	八・三	七・八	七・三	九・九	一四	二〇・一	六・一	一〇	五	
北島	九・四	八・九	八・四	一〇・〇	一五	二一・二	七・二	一〇	五	
島松	一〇・五	一〇・〇	九・五	一一・一	一六	二二・三	八・三	一〇	五	
惠庭	一一・六	一一・一	一〇・六	一二・二	一七	二三・四	九・四	一〇	五	
千歳	一二・七	一二・二	一一・七	一三・三	一八	二四・五	一〇・五	一〇	五	

邊	深	穂	杵	似	生	上	入	上	ニ	北	沼	植	美
富						鷓	鹿	厚	ナ	松	ノ		
内	牛	別	白	灣	龍	川	別	眞	カ	田	端	苗	々
一 三、六三	一 三、三六	一 三、一七	一 三、九〇	一 三、六九	一 三、三三	一 二、九	一 二、九	一 二、九	一 二、九	一 二、九	一 三、八二	一 三、八二	一 三、八二
一 三、〇六	一 二、八〇	一 二、六二	一 二、四四	一 二、二六	一 二、〇八	一 一、九〇	一 一、七二	一 一、五四	一 一、三六	一 一、一八	一 一、〇〇	一 〇、八二	一 〇、六四
一 三、五五	一 三、三九	一 三、二一	一 三、〇三	一 二、八五	一 二、六七	一 二、四九	一 二、三一	一 二、一三	一 一、九五	一 一、七七	一 一、五九	一 一、四一	一 一、二三
一 一三、六	一 一三、五	一 一三、四	一 一三、三	一 一三、二	一 一三、一	一 一三、〇	一 一二、九	一 一二、八	一 一二、七	一 一二、六	一 一二、五	一 一二、四	一 一二、三
一 六、〇	一 五、九	一 五、八	一 五、七	一 五、六	一 五、五	一 五、四	一 五、三	一 五、二	一 五、一	一 五、〇	一 四、九	一 四、八	一 四、七
一 一三、五	一 一三、四	一 一三、三	一 一三、二	一 一三、一	一 一二、〇	一 一一、九	一 一一、八	一 一一、七	一 一一、六	一 一一、五	一 一一、四	一 一一、三	一 一一、二
一 三、五	一 三、四	一 三、三	一 三、二	一 三、一	一 三、〇	一 二、九	一 二、八	一 二、七	一 二、六	一 二、五	一 二、四	一 二、三	一 二、二
一 一、八	一 一、九	一 一、七	一 一、五	一 一、三	一 一、一	一 〇、九	一 〇、七	一 〇、五	一 〇、三	一 〇、一	一 〇、〇	一 〇、〇	一 〇、〇
一 三、〇	一 二、九	一 二、七	一 二、五	一 二、三	一 二、一	一 一、九	一 一、七	一 一、五	一 一、三	一 一、一	一 一、〇	一 〇、九	一 〇、八
車扱貨物ニ限ル												車扱貨物ニ限ル	
													車扱貨物ニ限ル
													車扱貨物ニ限ル

三 社線團體旅客運賃割引方

内地連帶細目第十一號

種別	人員	運賃
特別 （高等小學校生徒 其ノ他）	二十五人以上	五分
	百人以上	四分
	二百人以上	三分
普通 團體	二十五人以上	五分
	百人以上	四分
	二百人以上	三分
普通 團體	二十五人以上	五分
	百人以上	四分
	二百人以上	三分
普通 團體	二十五人以上	五分
	百人以上	四分
	二百人以上	三分
普通 團體	二十五人以上	五分
	百人以上	四分
	二百人以上	三分
普通 團體	二十五人以上	五分
	百人以上	四分
	二百人以上	三分
普通 團體	二十五人以上	五分
	百人以上	四分
	二百人以上	三分

内地連帶細目第十二號

三ノ二 小學校生徒ヨリ成ル特別團體ガ伊勢神宮ニ參拜スル場合ノ取扱方ハ省所定ニ依ル
 四 社線定期乗車券運賃
 普通定期乗車券ハ一箇月ヲ三十日トシ學生定期乗車券ハ一箇月ヲ二十六日トシ之ニ一往復ノ普通旅客運賃ヲ乗シタル額ヨリ左ノ割引ヲ爲シタル額トス

種別	通用期間	運賃
普通定期乗車券	一箇月	五分
	三箇月	四分
	六箇月	五分
學生定期乗車券	一箇月	五分
	三箇月	四分
	六箇月	五分

五 社線回数乗車券運賃

普通旅客運賃十六回分ヨリ左ノ割引ヲ爲シタルモノトス
 八 秆 迄 二 割
 二十四 秆 迄 二 割 四 分
 四十 秆 迄 二 割 八 分
 十六 秆 迄 二 割 二 分
 三十二 秆 迄 二 割 六 分
 四十八 秆 迄 三 割
 北海道鐵道 二七

余市臨港軌道

六 定山溪鐵道線旅客運賃、營業料程及貨物營業料程

五十六軒迄	三割二分	六十四軒迄	三割四分
七十二軒迄	三割六分	七十二軒一分以上	四割

二八

區 間	種 別		
	三等旅客運賃	營業料程	貨物營業料程
白石東札幌間	七錢	二軒七分	二軒
			備考

(7) 二 余市臨港軌道會社軌道線、自動車線

一 旅客、手荷物及附隨小荷物連帶運輸區域

東海道線 東京、橫濱、名古屋、京都、大阪、神戸

東北線 上野、仙臺、盛岡、尻内青森間各驛、八戸線、大湊線各驛

省線 奥羽線 山形、秋田、大館、弘前、五能線各驛

信越線 新潟

北海道線各驛

ト社線各驛間

二 社線旅客運賃、營業料程及貨物營業料程

内地連帶細目第十一號

(三〇)

内地連帶細目第十一號

(四)

驛 名	種 別		
	三等旅客運賃 (自余市驛)	營業料程 (自余市驛)	貨物營業料程 (自余市驛)
濱余市	一〇五錢	二七	一七 <small>五軒</small> 及貨物(宅扱ヲ除ク)ニ限ル
市場余市		〇・八 <small>軒分</small>	一七 <small>五軒</small> 及貨物(宅扱ヲ除ク)ニ限ル
余市			一七 <small>五軒</small> 及貨物(宅扱ヲ除ク)ニ限ル

三 社線團體旅客運賃割引方

種 別	人 員		
	二十五人以上	五十人以上	二百人以上
特別團體(高等小學校生徒ヲ除ク)	二・〇〇 <small>割分厘</small>	三・〇〇 <small>割分厘</small>	四・〇〇 <small>割分厘</small>
普通團體	一・五〇	二・〇〇	三・〇〇

ロ 高等小學校生徒ニ對スル割引方ハ省所定ニ同ジ

三ノ二 小學校生徒ヨリ成ル特別團體ガ伊勢神宮ニ參拜スル場合ノ取扱方ハ省所定ニ依ル

四 社線回数乗車券運賃

普通旅客運賃十六回分ヨリ一割ヲ低減シタル額トス

(8) 膽振鐵道會社線

一 旅客、手荷物及附隨小荷物連帶運輸區域

北海道線各驛
 東北線 上野、仙臺、盛岡、青森
 省線 奧羽線 山形、秋田、弘前
 信越線 新潟
 北陸線 金澤、富山

ト社線各驛間

二 社線旅客運賃、營業料程及貨物營業料程

驛名	旅(自京極驛)客運賃		營業料程 (自京極驛)	貨物營業料程 (自京極驛)	備考
	一等	二等			
喜茂別	七	四	二・〇	六・六	四
留産別	三	二			

三 社線團體旅客運賃割引方

種別	人員		割引率	備考
	普通	特別		
團體	二十五人以上	五十人以上	四・五〇	内地連帶細目第十一號
	五十人以上	一百人以上	三・〇〇	
普通	二百人以上	四百人以上	二・五〇	(四三)
	二百人以上	四百人以上	三・〇〇	

内地連帶細目第十一號

(四三)

内地連帶細目第十一號

(四三)

三ノ二 小學校生徒ヨリ成ル特別團體ガ伊勢神宮ニ參拜スル場合ノ取扱方ハ省所定ニ依ル

四 社線回数乗車券運賃

普通旅客運賃十六回分ヨリ二割ヲ低減シタル額トス

(9) 壽都鐵道會社線

一 旅客、手荷物及附隨小荷物連帶運輸區域

北海道線各驛
 大泊港
 東北線 上野、郡山、福島、仙臺、盛岡、尻内、青森、八戸、陸奥湊、湊
 省線 奧羽線 横手、秋田、土崎、一日市、機織、大館、大鰐、弘前津輕新城間、五
 能線各驛、黒石
 羽越線 酒田、鶴岡
 信越線 直江津、柏崎、新潟
 北陸線 敦賀、福井、金澤、高岡、富山、小濱、三國、七尾、伏木

ト社線各驛間

二 社線旅客運賃、營業料程及貨物營業料程

壽都鐵道

驛名	旅客運賃 (自黑松内驛)		營業料程 (自黑松内驛)	貨物營業料程 (自黑松内驛)	備考
	二 等	三 等	料程	料程	
中ノ川	四 三	三	三 九	一 六	旅客、手荷物、附隨小荷物、小荷物(宅扱ヲ除ク)
湯ノ別	三	三	九	三	
樽岸	四	四	三	三	
壽都	一〇 四	五	一 六	五	

三 社線團體旅客運賃割引方ハ省所定ニ同ジ
 四 小學校生徒ヨリ成ル特別團體ガ伊勢神宮ニ參拜スル場合ノ取扱方ハ省所定ニ依ル

(10) 渡島海岸鐵道會社線

一 旅客、手荷物及附隨小荷物連帶運輸區域

北陸線 敦賀、福井、金澤、高岡、富山、小濱、三國、七尾、伏木
 東北線 上野、郡山、福島、仙臺、盛岡、黑澤尻、花卷、尻内、古間木、野邊地、青森、八戸線各驛
 與羽線各驛
 羽越線 羽前水澤、羽前大山、鶴岡、余目、酒田、羽後龜田、下濱、新屋
 信越線 直江津、柏崎、新潟
 北海道線各驛
 大泊港

ト社線各驛間

内地連帶細目第十一號

内地連帶細目第十三號

(一五)

二 社線旅客運賃、營業料程及貨物營業料程

驛名	三等旅客運賃 (自森驛)		營業料程 (自森驛)	貨物營業料程 (自森驛)	備考
	料程	料程	料程	料程	
東ノ森	一 八	一 八	一 八	八	小荷物及宅扱貨物ハ發送ニ限ル
尾白	一〇	三 一	三 一	三	
掛ノ内	二〇	六 三	六 三	六	
砂原	三〇	九 四	九 四	九	

三 社線團體旅客運賃割引方ハ省所定ニ同ジ
 三ノ二 小學校生徒ヨリ成ル特別團體ガ伊勢神宮ニ參拜スル場合ノ取扱方ハ省所定ニ依ル
 四 社線回数乗車券運賃
 普通旅客運賃十六回分ヨリ二割ヲ低減シタル額トス

(11) 大沼電鐵會社線

一 旅客、手荷物及附隨小荷物連帶運輸區域

東海道線 東京、橫濱、名古屋、岐阜、京都、大阪、神戸、橫須賀
 東北線 上野、宇都宮、仙臺、盛岡、尻内、古間木、沼崎、乙供、野邊地、青森、八戸線、大湊線各驛
 奧羽線 秋田、大館、弘前、板柳、五所川原、陸奥森田、鱒ヶ澤、黑石
 北海道線各驛

ト社線鹿部驛間

二 社線旅客運賃、營業料程及貨物營業料程

大沼電鐵

三三

種別	三等旅客運賃 (自大沼驛)		營業料程 (自大沼驛)		貨物營業料程 (自大沼驛)		備考
	鹿部	新田	五	一七・三	三・五	三・七	
池田	鹿部	新田	五	一五・八	三	三	小口扱及車扱貨物ニ限ル

三 大沼鹿部間往復旅客運賃ハ九十錢トス
 四 社線團體旅客運賃割引方ハ省所定ニ同ジ
 五 社線回数乗車券運賃
 普通旅客運賃十六回分ヨリ二割ヲ低減シタル額トス

(12) 釧路臨港鐵道會社線

一 旅客、手荷物及附隨小荷物連帶運輸區域

省線
 東海道線 東京、大阪、神戸
 東北線 上野、仙臺、小牛田、瀬峰、石越、一ノ關、青森、平、木戸、原ノ町
 奥羽線 湯澤、横手、十文字、飯詰、大曲、鷹ノ巣、土崎、大館、弘前、黒石
 北陸線 泊、入善、生地、魚津
 陸羽東線 鳴子、川渡
 北海道線各驛

二 社線旅客運賃、營業料程及貨物營業料程

種別	三等旅客運賃 (自東釧路驛)		營業料程 (自東釧路驛)		貨物營業料程 (自東釧路驛)		備考
	知春	春採	五	三・三	三・三	七・四	
鹿部	知春	春採	五	七・四	七・四	同	車扱貨物ニ限ル

内地連帶細目第十三號(六)(七)(八)缺

内地連帶細目第十二號

種別	三等旅客運賃 (自大沼驛)		營業料程 (自大沼驛)		貨物營業料程 (自大沼驛)		備考
	池田	新田	五	一五・八	三・五	七・四	
鹿部	池田	新田	五	一七・二	三・五	三	小口扱及車扱貨物ニ限ル

三 大沼鹿部間往復旅客運賃ハ九十錢トス
 四 社線團體旅客運賃割引方

イ 普通團體

種別	輸送期間		人員	輸送期間	
	第一期	第二期		第一期	第二期
鹿部	第一期	第二期	二十五人以上	五十人以上	一百人以上
池田	第一期	第二期	五十人以上	一百人以上	二百人以上
新田	第一期	第二期	一百人以上	二百人以上	四百人以上
鹿部	第一期	第二期	二百人以上	四百人以上	六百人以上

ロ 特別團體

種別	輸送期間		人員	輸送期間	
	第一期	第二期		第一期	第二期
高等小學校生徒	第一期	第二期	三十人以上	一百人以上	二百人以上
高等小學校生徒	第一期	第二期	一百人以上	二百人以上	四百人以上
高等小學校生徒	第一期	第二期	二百人以上	四百人以上	六百人以上

大沼電鐵

三四ノ一

釧路臨港鐵道

其ノ他	第二期	五・五〇	六・〇〇	六・五〇	七・〇〇
	第一期	二・五〇	三・〇〇	三・五〇	四・〇〇
	第二期	四・〇〇	四・五〇	五・〇〇	六・〇〇

五 社線回数乗車券運賃

輸送期間第一期ハ一月一日ヨリ同月十日迄、三月十一日ヨリ六月十日迄及七月十一日ヨリ十二月末日迄トシ
第二期ハ一月十一日ヨリ三月十日迄及六月十一日ヨリ七月十日迄トス
普通旅客運賃十六回分ヨリ二割ヲ低減シタル額トス

(12) 釧路臨港鐵道會社線

一 旅客、手荷物及附隨小荷物運帶運輸區域

東海道線 東京、大阪、神戸
東北線 仙臺、小牛田、瀨峰、石越、一ノ關、青森、平、木戸、原ノ町
中野、八戸、湯澤、横手、十文字、飯詰、大曲、鷹ノ巢、土崎、大館、弘前、黒石
奥羽線 泊、入善、生地、魚津
北陸線 鳴子、川渡
北海道線 各驛

二 社線旅客運賃、營業料程及貨物營業料程

驛名	三等旅客運賃 (自東釧路驛)		營業料程 (自東釧路驛)		貨物營業料程 (自東釧路驛)		備考
	種別	金額	種別	金額	種別	金額	
知春	採	一・〇	採	三・三	採	七・四	内地連帶細目第十二號
知春	人	一・〇	人	三・三	人	七・四	内地連帶細目第十二號

内地連帶細目第十二號 (三九)

臨港	八・五	八・五	八・五
山	二・三	二・三	二・三

旅客、手荷物、附隨小荷物、小口扱、車扱貨物ニ限ル

(13) 雄別炭礦鐵道會社線

一 旅客、手荷物及附隨小荷物運帶運輸區域

東海道線 東京、横濱、名古屋、大阪、神戸
東北線 上野
北海道線 各驛

二 社線旅客運賃、營業料程及貨物營業料程

驛名	二等旅客運賃 (自釧路驛)		營業料程 (自釧路驛)		貨物營業料程 (自釧路驛)		備考
	種別	金額	種別	金額	種別	金額	
雄別	炭	一・〇	炭	四・一	炭	八	貨物ニ限ル
古	山	七	山	三・七	山	七	
舌	山	七	山	三・三	山	七	
湯	山	七	山	三・二	山	七	
隠	山	七	山	一・八・九	山	三	
平	山	七	山	一・四・五	山	三	
新	山	七	山	一・二	山	三	

ト社線各驛間

三 小學校生徒ヨリ成ル特別團體ガ伊勢神宮ニ參拜スル場合ノ取扱方ハ省所定ニ依ル

二ノ二 小學校生徒ヨリ成ル特別團體ガ伊勢神宮ニ參拜スル場合ノ取扱方ハ省所定ニ依ル

三 社線内荷物代金引換取扱驛

受託驛 舌辛、雄別炭山
著驛 各驛

(14)

十勝鐵道會社線(貨物ニ限ル)
社線營業料程及貨物營業料程

種別	營業料程 (自帶廣驛)	貨物營業料程 (自帶廣驛)	備考
新帶廣	〇・六 <small>五分</small>	二 <small>五分</small>	車扱貨物ニ限ル
工前	三・五	一〇	
農前	五・八	一六	小口扱貨物ニ限ル
川前	九・三	二六	
豐前	一三・三	三六	
藤前	一五・〇	四四	
美前	一九・四	五〇	
十勝	二三・三	六〇	
上清	二四・七	六六	
南平	二六・九	七三	
戸平	三〇・〇	八四	
基松	一八・五	三三	

内地連帶細目第十二號

(15)

北海道拓殖鐵道會社線

一 旅客、手荷物及附隨小荷物連帶運輸區域

省線
 北海道線各驛
 東北線 上野、宇都宮、仙臺、盛岡、青森
 奥羽線 米澤、山形、秋田、弘前

二 社線旅客運賃、營業料程及貨物營業料程

北海道拓殖鐵道

種別	營業料程 (自帶廣驛)	貨物營業料程 (自帶廣驛)	備考
常盤	三〇・六	天	
上野	三三・五	突	
廣野	六・一	九	
上野	三〇・四	全	
八千代	三三・七	五	
坂上	四六・六	充	
美生	二七・三	夫	
新嵐	三三・〇	九	
上美	三三・七	同	

内地連帶細目第九號

ト社線各驛間

種別	名	旅客				運賃				營業				備考
		自新得	自新得	自新得	自新得	自新得	自新得	自新得	自新得	自新得	自新得	自新得	自新得	
上士	幌	三・六	一・六	一・三	四・三	一・五	四・七	一・九	四・九	一・七	四・八	一・九	四・九	發送車扱貨 限馬鈴薯
中音	更	二・六	一・三	一・〇	三・三	一・三	三・八	一・五	三・八	一・五	三・八	一・五	發送車扱貨 限馬鈴薯	
東瓜	幕	二・〇	一・〇	〇・八	二・八	一・〇	三・〇	一・〇	三・〇	一・〇	三・〇	一・〇		發送車扱貨 限馬鈴薯
中瓜	幕	一・八	〇・九	〇・七	二・六	〇・九	二・七	〇・九	二・七	〇・九	二・七	〇・九	發送車扱貨 限馬鈴薯	
北瓜	川	一・三	〇・六	〇・五	二・〇	〇・八	二・四	〇・八	二・四	〇・八	二・四	〇・八		發送車扱貨 限馬鈴薯
鹿	追	一・三	〇・六	〇・五	二・〇	〇・八	二・四	〇・八	二・四	〇・八	二・四	〇・八	發送車扱貨 限馬鈴薯	
屈	足	一・〇	〇・五	〇・四	一・六	〇・七	二・一	〇・七	二・一	〇・七	二・一	〇・七		發送車扱貨 限馬鈴薯
佐	幌	一・〇	〇・五	〇・四	一・六	〇・七	二・一	〇・七	二・一	〇・七	二・一	〇・七	發送車扱貨 限馬鈴薯	
南	得	一・〇	〇・五	〇・四	一・六	〇・七	二・一	〇・七	二・一	〇・七	二・一	〇・七		發送車扱貨 限馬鈴薯
新	得	一・〇	〇・五	〇・四	一・六	〇・七	二・一	〇・七	二・一	〇・七	二・一	〇・七	發送車扱貨 限馬鈴薯	

三 社線團體旅客運賃割引方

イ 普通團體

種別	人員	運賃
普通團體	二十五人以上	二・〇〇
	五十人以上	三・〇〇
	一百人以上	四・〇〇
	二百人以上	五・〇〇
	四百人以上	六・〇〇

内地連帶細目第十四號

(三)

内地連帶細目第十一號

□ 特別團體

種別	人員	二 等	三 等
特別團體	三十人以上	三・〇〇	二・〇〇
	一百人以上	三・五〇	二・五〇
	二百人以上	四・〇〇	三・〇〇
	二百人以上	四・五〇	三・五〇
	四百人以上	五・〇〇	四・〇〇

四 社線回数乗車券運賃

普通旅客運賃十六回分ヨリ二割ヲ低減シタル額トス

(16) 夕張鐵道會社線

一 旅客、手荷物及附隨小荷物連帶運輸區域

- 東北線、上野、大河原、仙臺、新田、石越、一ノ關、花卷、盛岡、北福岡、金
- 磐城線、會津若松、米澤、飯沼、大曲、秋田、一日市、鹿渡、森岳、鷹ノ巢、大館
- 羽越線、弘前、酒田、羽後本庄
- 陸羽線、新田、中
- 信越線、新田、中
- 北海道線、各驛
- 夕張鐵道
- ト社線各驛間

夕張鐵道

- 社線野幌栗山間ヲ經由シ函館本線小樽江別間各驛ト室蘭線清真布追分間各驛
- 社線野幌鹿ノ谷間ヲ經由シ函館本線小樽江別間各驛ト紅葉山夕張間、紅葉山登川間各驛
- ハ 省線ヲ經由シ社線各驛ト左ノ鐵道線間
 - 省線栗山登別間經由 登別溫泉線登別溫泉驛間
 - 同 栗山美唄間經由 美唄鐵道線各驛間

二 社線旅客運賃、營業料程及貨物營業料程

驛名	三等旅客運賃		營業料程		貨物營業料程		備考
	野幌	栗山	野幌	栗山	野幌	栗山	
野幌	0.00	0.00	0.00	0.00	0.00	0.00	旅客、手荷物、附隨小荷 物及車扱貨物ニ 限ル但シ 配達ヲ爲サズ
上野幌	0.07	0.07	0.07	0.07	0.07	0.07	
南郷	0.14	0.14	0.14	0.14	0.14	0.14	旅客、手荷物、附隨小荷 物及車扱貨物ニ 限ル但シ 配達ヲ爲サズ
長沼	0.21	0.21	0.21	0.21	0.21	0.21	
栗山	0.28	0.28	0.28	0.28	0.28	0.28	旅客、手荷物、附隨小荷 物及車扱貨物ニ 限ル但シ 配達ヲ爲サズ
角田	0.35	0.35	0.35	0.35	0.35	0.35	
新井	0.42	0.42	0.42	0.42	0.42	0.42	旅客、手荷物、附隨小荷 物及車扱貨物ニ 限ル但シ 配達ヲ爲サズ
新井	0.49	0.49	0.49	0.49	0.49	0.49	
平賀	0.56	0.56	0.56	0.56	0.56	0.56	旅客、手荷物、附隨小荷 物及車扱貨物ニ 限ル但シ 配達ヲ爲サズ
若菜	0.63	0.63	0.63	0.63	0.63	0.63	
新鹿	0.70	0.70	0.70	0.70	0.70	0.70	旅客、手荷物、附隨小荷 物及車扱貨物ニ 限ル但シ 配達ヲ爲サズ
新鹿	0.77	0.77	0.77	0.77	0.77	0.77	

内地連帶細目第十二號

三 社線團體旅客運賃割引方

種別	二十五人以上		五十人以上		百人以上		二百人以上		四百人以上	
	普通	特別	普通	特別	普通	特別	普通	特別	普通	特別
團體	1.00	1.00	1.00	1.00	1.00	1.00	1.00	1.00	1.00	1.00
高等小學校生徒	0.50	0.50	0.50	0.50	0.50	0.50	0.50	0.50	0.50	0.50
其他	0.25	0.25	0.25	0.25	0.25	0.25	0.25	0.25	0.25	0.25

内地連帶細目第十三號

(一九)

- 三ノ二 小學校生徒ヨリ成ル特別團體ガ伊勢神宮ニ參拜スル場合ノ取扱方ハ省所定ニ依ル
- 四 社線定期乗車券運賃

普通定期乗車券ハ一箇月ヲ三十日トシ學生定期乗車券ハ一箇月ヲ二十日トシ之ニ一往復ノ旅客運賃ヲ乗シタル額ヨリ左ノ割引ヲ爲シタル額トス

種別	一箇月		三箇月		六箇月	
	普通	學生	普通	學生	普通	學生
普通定期乗車券	3.00	2.00	4.00	3.00	6.00	4.00
學生定期乗車券	5.00	3.00	6.50	4.00	8.00	5.00

五 社線回数乗車券運賃

普通旅客運賃十六回分ヨリ二割ヲ低減シタル額トス

夕張鐵道

- 早來軌道
- 六 社線内荷物代金引換取扱驛
受託驛 各驛
著 驛 各驛

(16)ノ二 早來軌道會社線

- 一 旅客、手荷物及附隨小荷物連帶運輸區域
省線北海道線各驛ト社線厚真驛間
- 二 社線旅客運賃、營業料程及貨物營業料程

區別	種別	
	早來 厚真間	厚真 三線
旅客運賃等	三〇錢	
營業料程	八・〇 <small>分</small>	
貨物營業料程	三 <small>分</small>	
備		
考		

三 社線内荷物代金引換取扱驛

- 受託驛 厚真
著 驛 受託驛ニ同ジ

(17) (削除)

(18) 洞爺湖電氣鐵道會社線

- 一 旅客、手荷物及附隨小荷物連帶運輸區域
- イ 省線
東北海道線 東京、横濱、名古屋、大阪、神戸
東北線 上野、仙臺、盛岡、青森
奥羽線 山形、秋田、弘前
北海道線各驛
- ロ 省線ヲ經由シ社線各驛ト左ノ鐵道線間
省線虻田登別間經由 登別溫泉線登別溫泉驛間
同 虻田沼ノ端間經由 北海道鐵道線各驛間
- 二 社線旅客運賃、營業料程及貨物營業料程

ト社線各驛間

驛名	種別	
	湖洞爺 畔湖	湖洞爺 畔湖
三等旅客運賃 (自虻田驛)	四〇錢	
營業料程 (自虻田驛)	七・二 <small>分</small>	
貨物營業料程 (自虻田驛)	八・六 <small>分</small>	
備	三 <small>分</small>	
考	三 <small>分</small>	
	貨物ニ限ル	

三 社線團體旅客運賃割引方

種別	人員	
	以二十五人以上	以五十人以上
特別團體 { 高等小學校生徒 其ノ他	五・〇〇 <small>分</small>	五・五〇 <small>分</small>
普通團體	二・〇〇	三・〇〇
	一・五〇	二・〇〇
		三・〇〇 <small>分</small>
		四・〇〇 <small>分</small>
		六・〇〇 <small>分</small>
		五・〇〇 <small>分</small>
		六・五〇 <small>分</small>

- 四 小學校生徒ヨリ成ル特別團體方伊勢神宮ニ參拜スル場合ノ取扱方ハ省所定ニ依ル
- 洞爺湖電氣鐵道

三菱鑛業、沙流軌道

(18) 三菱鑛業會社線(貨物ニ限ル)

一 社線營業料程及貨物營業料程

區 種 別	營業料程 (自清水澤驛)		貨物營業料程 (自清水澤驛)		備 考
	名	別	名	別	
南大夕張	南大夕張	七・六 分	南大夕張	八 分	車扱貨物ニ限ル
大夕張	大夕張	一五・八	大夕張	一六 同	
大夕張炭山	大夕張炭山	一七・三	大夕張炭山	一八 同	

(19) 沙流軌道會社線

一 旅客、手荷物及附隨小荷物連帶運輸區域

函館線 函館、小樽、南小樽、札幌、苗穂、岩見澤、美唄、瀧川、旭川
室蘭線 伊達紋別、本輪西、東室蘭、幌別、登別、白老、沼ノ端、早來、追分、
三川、由仁、栗山、清真布、輪西、御崎、室蘭、夕張

日高線各驛

ト社線平取驛間

二 社線旅客運賃、營業料程及貨物營業料程

區 種 別	營業料程		貨物營業料程		備 考
	名	別	名	別	
佐瑠太平取間	佐瑠太平取間	四九 分	佐瑠太平取間	一三・〇 分	旅客、手荷物、小荷物、附隨小荷物及貨物(宅扱及車扱ヲ除ク)
				三 元	

内地連帶細目第十二號

内地連帶細目第九號

(20) 十和田鐵道會社線

一 旅客、手荷物及附隨小荷物連帶運輸區域

東海道線 東京横濱間各驛、熱海、沼津、富士、静岡、豊橋、名古屋、岐阜、
京都、大阪、三ノ宮、神戸、横須賀
東北線 東北本線、山手線、常磐線、高崎線、兩毛線、日光線、仙山線、大船
渡線、横黒線、釜石線、橋場線、山田線、花輪線、八戸線、大湊線各驛
奥羽線 奥羽本線、五能線、阿仁合線、黒石線、生保内線各驛
羽越線 羽後本庄、酒田、余目、鶴岡
陸羽線 陸羽東線、石巻線各驛

ト社線三本木驛間

二 社線旅客運賃、營業料程及貨物營業料程

區 種 別	營業料程		貨物營業料程		備 考
	名	別	名	別	
古間木三本木間	古間木三本木間	四三 分	古間木三本木間	一四・九 分	
				四 分	

十和田鐵道

三 社線團體旅客運賃割引方

種別	人員	割引率
特別團體 (高等小學校生徒)	以二十五人以上	一・〇〇
	以三十人以上	一・二五
普通團體	以五十人以上	一・五〇
	以一百人以上	二・〇〇
特別團體 (其他)	以二百人以上	二・五〇
	以四百人以上	三・〇〇

- 三ノ二 小學校生徒ヨリ成ル特別團體方伊勢神宮ニ參拜スル場合ノ取扱方ハ省所定ニ依ル
- 四 社線内荷物代金引換取扱驛
受託驛 各驛
著驛 各驛

(21) 五戸鐵道會社線

- 一 旅客 (一ノ二ノ旅客ヲ除ク) 手荷物及附隨小荷物連帶運輸區域
東海道線 東京橫濱間各驛、名古屋、關ヶ原、京都、大阪、神戸、田浦、橫須賀
東北線 東北本線、山手線、常磐線、日光線、仙山線、橫黑線、釜石線、橋場
東武線 花輪線、八戸線、大湊線、高崎線各驛
奥羽線 奧羽本線、五能線、阿仁合線、黑石線各驛
陸羽線 陸羽東線、石卷線各驛
北海道線 各驛
- 一ノ二 定期乗車券旅客連帶運輸區域
省線 (八戸、陸奥、湊、鮫、湊) 卜社線各驛間

内地連帶細目第十三號

(三)

二 社線旅客運賃、營業料程及貨物營業料程

驛名	三等旅客運賃 (自尻内驛)	營業料程 (自尻内驛)	貨物營業料程 (自尻内驛)	備考
志七	一・六	四・九	一・五	
志七	一・五	四・八	一・四	
志七	一・三	四・四	一・二	

内地連帶細目第十三號

(三)

三 社線團體旅客運賃割引方

種別	人員	割引率
特別團體 (高等小學校生徒ヲ除ク)	三十人以上	二・五〇
	一百人以上	三・〇〇
普通團體	二百人以上	三・五〇
	三百人以上	四・〇〇

四 社線定期乗車券運賃

高等小學校生徒ニ對スル割引方ハ省所定ニ同ジ
 社線定期乗車券運賃
 普通定期乗車券ハ一箇月ヲ三十日、學生定期乗車券ハ一箇月ヲ二十六日トシ之ヲ一往復普通旅客運賃ニ乗ジタル額ヨリ左ノ割引ヲ爲シタルモノトス

種別	期間	普通定期乗車券	學生定期乗車券
普通定期乗車券	一箇月	四・〇〇	六・〇〇
	三箇月	五・〇〇	七・〇〇
	六箇月	六・〇〇	八・〇〇
	十二箇月	八・〇〇	八・五〇
	特別定期乗車券	一箇月	三・〇〇

- 五 前號ニ依リ社線ニ於テ省線トノ連帶乗車券ヲ發賣シタルトキハ連帶運輸取扱細則第二十一條ノ二及第二十一條ノ三ニ定ムル發賣通知ヲ爲スモノトス
- 六 社線回数乗車券運賃
普通旅客運賃十六回分ヨリ一割五分ヲ低減シタル額トス
- 七 社線内荷物引換代金取扱驛
受託驛 五戸
著 驛 受託驛ニ同ジ

(22) 釜石鑛山會社線

- 一 旅客、手荷物及附隨小荷物連帶運輸區域
- イ 省線(東北線、仙臺、一ノ關盛岡間、釜石線各驛)ト社線釜石製鐵驛間
- ロ 省線仙人峠花卷間(手荷物及附隨小荷物、大橋花卷間)經由社線釜石製鐵驛ト花卷溫泉電氣鐵道線間
- 二 小荷物及貨物連帶運輸區域
- イ 省線大橋花卷間、仙臺(小荷物ニ限ル)、一ノ關盛岡間(小荷物ニ限ル)各驛ト社線釜石製鐵驛間
- ロ 省線大橋花卷間經由社線釜石製鐵驛ト花卷溫泉電氣鐵道線間
- 三 社線旅客運賃、營業料程及貨物營業料程

區 別	種 別		備 考
	三等旅客運賃 (自仙人峠驛)	營業料程 (自大橋驛)	
大橋釜石製鐵間	五〇	一六・〇	配達ヲ爲サズ
		三三	

内地連帶細目第十三號

(114)

内地連帶細目第九號

【註】一 旅客ハ仙人峠大橋間索道ニ依ラズ陸行スルモノトス
 【註】二 手荷物及附隨小荷物並ニ貨物ノ索道區間ノ運送取扱方並ニ運賃等ニ付テハ索道ニ依ル小荷物運送規則及索道ニ依ル貨物運送規則ニ依ルモノトス
 【註】三 社線ト省線(索道ヲ除ク)間小荷物運賃計算ノ場合ノ營業料程ハ前後ノ鐵道ハ之ヲ通算スルモノトス

(23) 花卷溫泉電氣鐵道會社線

- 一 旅客、手荷物及附隨小荷物連帶運輸區域
- 東海道線 東京橫濱間各驛、大船、小田原、熱海、沼津、靜岡、名古屋、京都、大阪、神戸、櫻木町、横須賀線各驛
- 中央線 東京八王子間各驛
- 東北線 東北本線、山手線、常磐線、日光線、鹽釜線、仙山線、釜石線、大湊線、橋場線、山田線、花輪線、八戸線、大船渡線、横黒線各驛
- イ 省線 奥羽線 奥羽本線、阿仁合線、左澤線、船川線、五能線、黒石線、生保内線各驛ト社線各驛間
- 磐越線 磐越東線各驛、會津若松
- 陸羽線 陸羽東線、石卷線各驛
- 羽越線 秋田余目間各驛、鶴岡、溫海、村上、新發田
- 信越線 新潟、新津、長野
- 北海道線 函館、小樽、札幌、岩見澤、旭川、虻田、室蘭、登別
- ロ 省線花卷仙人峠間(手荷物及附隨小荷物、花卷大橋間)經由社線各驛ト釜石鑛山會社線間
- 二 社線旅客運賃、營業料程及貨物營業料程

種 別	名 稱		備 考
	並等旅客運賃 (自花卷驛)	營業料程 (自花卷驛)	
花卷溫泉線			

花卷溫泉電氣鐵道

栗原軌道

瀨川	花卷	鉛温泉	西公園	志戸平	大澤	鉛温泉	西鉛温泉
八錢	三〇	六	九	七	七	七	七
四分	四分	七	一三	二二	一三七	一七六	一八〇
四分	四分	三	同	同	同	同	同

（旅客、手荷物、附隨小荷物及小荷物（死體ヲ除ク）ニ限ル）

五〇

(24)

栗原軌道會社軌道線、自動車線

- 一 旅客、手荷物及附隨小荷物連帶運輸區域
- 二ノ二 小學校生徒ヨリ成ル特別團體ガ伊勢神宮ニ參拜スル場合ノ取扱方ハ省所定ニ依ル
- 三 社線内荷物代金引換取扱驛
 - 受託驛 花卷温泉、西公園
 - 著 驛 各驛（西鉛温泉ヲ除ク）

内地連帶細目第十一號

(六四)

内地連帶細目第九號

ト社線各驛間

二 社線旅客運賃、營業料程及貨物營業料程

省線
 奥羽線 米澤、山形、新庄、横手、秋田、大館、弘前
 羽越線 鶴岡、酒田
 東海道線 東京横濱間各驛、名古屋、京都、大阪、横須賀、田浦
 北海道線 函館、札幌、小樽、南小樽、旭川、俱知安、岩見澤、美唄、幌別、苦小牧、釧路、室蘭、夕張、御崎、輪西

種別	旅客運賃 (自石越驛)		營業料程 (自石越驛)	貨物營業料程 (自石越驛)	備考
	特等	並等			
軌道線及自動車線	四錢	三錢	二・五分	一三	宅扱貨物ハ集配ヲ爲サ
若柳	三	二	六・七	三四	
大岡	五	三	八・八	四	
澤邊	六	三	一六・六	八三	
岩ヶ崎	一・三〇	六			
自動車線					
細倉山	一	一・〇〇	三・一		旅客、手荷物、小荷物及附隨小荷物ニ限ル

【註】 社若柳ヶ崎間發著旅客ハ同區間ヲ軌道及自動車ノ孰ニ依ルモ旅客ノ任意トス

三 社線團體旅客運賃割引方

栗原軌道

五一

種別	人員	金額
種別	三十人以上	二・〇〇
特別團體	一百人以上	二・五〇
普通團體	二百人以上	三・〇〇
	三百人以上	三・五〇

四 社線内荷物代金引換取扱驛
 受託驛 若柳、澤邊、岩ヶ崎
 著 驛 受託驛ニ同シ

(25) 仙北鐵道會社線

- 一 旅客、手荷物及附隨小荷物連帶運輸區域
 東海道線 川崎、鶴見、橫濱、保土ヶ谷、靜岡、濱松、名古屋、京都、大阪、神戸、橫須賀
 東北線 東北本線、山手線、常磐線、仙山線、大船渡線各驛、高崎、鹿沼、日光、鹽竈、八戸、陸奥湊、湊
 陸羽線 陸羽東線、石卷線各驛
 奧羽線 米澤、山形、新庄、十文字、橫手、大曲、秋田、大館、弘前
 羽越線 酒田
 磐越線 會津若松
 信越線 高田、新潟
 總武線 津田沼、千葉
 關西線 山田

ト社線各驛間

- 山陽線 廣島
 北海道線 函館、小樽、札幌、旭川、稚内、室蘭、夕張、釧路
 省線ヲ經由シ社線各驛ト左ノ鐵道線間
 省線瀨峰伊達間又ハ瀨峰福島間經由 福島電氣鐵道線各驛間
 省線ヲ經由シ社線各驛ト左ノ鐵道トノ間ニ團體旅客ノ取扱ヲ爲ス 福島電氣鐵道飯坂東線各驛間
 省線瀨峰伊達間經由 同 瀨峰仙臺間又ハ瀨峰石卷間經由 宮城電氣鐵道線各驛間

二 社線旅客運賃、營業料程及貨物營業料程

驛名	旅客運賃 (自瀨峰驛)		營業料程 (自瀨峰驛)	貨物營業料程 (自瀨峰驛)	備考
	一等	二等			
高石	五・〇	三・五	七・五	一・五	
佐石	八・〇	四・〇	一・三・五	二・五	
石上	一・〇〇	四・〇	一・六・七	三・四	
米上	一・三〇	五・〇	一・九・三	三・九	
米谷	一・四〇	五・〇	三・六	四・六	
登谷	一・七〇	五・〇	三・六	五・六	
太谷	四・〇	五・〇	六・三	一・三	
築館	八・〇	四・〇	一・三・五	二・五	

三 社線團體旅客運賃割引方

種別	人員		
	三十人以上	百人以上	二百人以上
普通團體	一・〇〇 <small>割分厘</small>	二・〇〇 <small>割分厘</small>	四・〇〇 <small>割分厘</small>
學生團體	三・〇〇	一	四・〇〇

三ノ二 小學校生徒ヨリ成ル特別團體ガ伊勢神宮ニ參拜スル場合ノ取扱方ハ省所定ニ依ル
 四 社線回数乗車券運賃

驛名	旅客運賃(自瀬峰驛)		
	一 等	二 等	三 等
高石	五・九〇 <small>圓錢</small>	二・九五 <small>圓錢</small>	
佐沼	九・七〇	四・八五	
石森	一三・八〇	六・四〇	
上沼	一四・八〇	七・四〇	
米水	一七・四〇	八・七〇	
登米	三三・〇〇	一三・〇〇	
太澤	四・九〇	二・四五	
築館	九・七〇	四・八五	

五 社線内荷物代金引換取扱驛
 受託驛 佐沼、米谷淺水、登米、築館
 著驛 各驛

内地連帶細目第十四號

(三六)

内地連帶細目第十一號

(26) 宮城電氣鐵道會社線

一 旅客、手荷物及附隨小荷物連帶運輸區域

東海道線 東京横濱間各驛、藤澤、熱海、沼津、清水、静岡、焼津、藤枝、豊橋、名古屋、京都、大阪、神戸、櫻木町、横須賀線各驛
 東北線 東北本線、山手線、常磐線、日光線、兩毛線、川俣線、仙山線、鹽竈線、大船渡線、横黒線、釜石線、橋場線、山田線、花輪線、八戸線、大湊線各驛
 陸羽線 陸羽東線、石巻線各驛
 奥羽線 奥羽本線、米坂線、長井線、左澤線
 羽越線 酒田、鶴岡、温海、村上、坂町、新發田
 信越線各驛
 北陸線 富山、金澤
 磐越線 小野新町、三春、猪苗代、會津若松、喜多方

イ 省線

卜社線各驛間

宮城電氣鐵道

五五

中央線 中野、高圓寺、阿佐ヶ谷、甲府
 關西線 山田、鳥羽、尾鷲
 總武線 千葉、安房北條、銚子、成田
 北海道線 函館、小樽、札幌、旭川

- 省線ヲ經由シ社線各驛ト左ノ鐵道線間
 - 省線仙臺伊達間又ハ仙臺福島間經由 福島電氣鐵道線各驛間
 - 同 仙臺大河原間經由 仙南溫泉自動車線各驛間
 - ハ 省線ヲ經由シ社線各驛ト左ノ鐵道線間ニ團體旅客ノ取扱ヲ爲ス
 - 省線仙臺瀨峰間又ハ石卷瀨峰間經由 仙北鐵道線各驛間
 - 同 仙臺伊達間經由 福島電氣鐵道飯坂東線各驛間

二 社線旅客運賃及營業料程（貨物營業料程共）

仙臺	驛名	種別		營業料程	備考
		三等旅客運賃	貨物運賃		
仙臺	仙臺驛	四錢	一、三〇	五分	
		一、三〇	五、五		

内地連帶細目第十四號

(三)

内地連帶細目第十一號

陸前小野	東北須磨	手樽	高城町	松島公園	東鹽釜	本鹽釜	西鹽釜	多賀城	陸前高砂	福田町	陸前原ノ町	東七番丁
五	一〇	一〇	一〇	一〇	一〇	一〇	一〇	一〇	一〇	一〇	一〇	一〇
一、三〇	一、三〇	一、三〇	一、三〇	一、三〇	一、三〇	一、三〇	一、三〇	一、三〇	一、三〇	一、三〇	一、三〇	一、三〇
〇・四	〇・四	〇・四	〇・四	〇・四	〇・四	〇・四	〇・四	〇・四	〇・四	〇・四	〇・四	〇・四
五〇・一	四七・五	四七・五	四七・五	四七・五	四七・五	四七・五	四七・五	四七・五	四七・五	四七・五	四七・五	四七・五
旅客、手荷物、小荷物及附隨小荷物ニ限ル但シ配達ノ取扱ヲ爲サズ												

宮城電氣鐵道

釜石	宮城	宮城	蛇田	陸前	矢本
(省卷)	石卷	石巻	山下	赤井	本
一、六	一、三〇	一、三〇	一、九	一、八	一、九
二	一	五	八	九	二
五〇・九	五〇・五	四九・一	四八・〇	四六・六	四・七
三・三	一・四	二・五	五・九	八・八	集配ノ取扱ヲ爲サズ

五八

三 社線團體旅客運賃割引方

種別	人員	種別	
		普通	特別
團體	以上	一、〇〇〇	一、〇〇〇
高等小學	以上	四、五〇	四、五〇
小學校生徒	以上	二、五〇	二、五〇
其他	以上	三、〇〇	三、〇〇

- 三ノ二 小學校生徒ヨリ成ル特別團體ガ伊勢神宮ニ參拜スル場合ノ取扱方ハ省所定ニ依ル
- 四 配達ヲ爲スベキ宅扱貨物ハ一箇ノ重量九十疋以下ノモノニ限ル
- 五 社線内荷物代金引換取扱驛
受託驛 各驛
著驛 各驛

内地連帶細目第十三號

(三)

(27) 秋保電氣軌道會社線

- 一 旅客、手荷物及附隨小荷物連帶運輸區域
東海道線 川崎、横濱、横須賀
東北線 上野赤羽間各驛、宇都宮、白河盛岡間、泉互理間各驛、鹿沼、日光、鹽釜、仙山線各驛、氣仙沼
磐越線 會津若松
奥羽線 山形
陸羽線 陸羽東線、石巻線各驛、狩川

ト社線各驛間

内地連帶細目第十四號

(二)

種別	片	種別	
		三等	二等
秋保	北赤	茂庭	鉤取
西多	西多	西多	西多
八錢	八錢	八錢	八錢
一、五	一、五	一、五	一、五
二、六	二、六	二、六	二、六
四、四	四、四	四、四	四、四
一〇・三	一〇・三	一〇・三	一〇・三
一三・五	一三・五	一三・五	一三・五
一六・〇	一六・〇	一六・〇	一六・〇

三 社線團體旅客運賃割引方

五九

種別	人員	
	二十人以上	五十人以上
特別團體	二・五〇 <small>割分厘</small>	三・〇〇 <small>割分厘</small>
普通團體	一・五〇	二・〇〇
種別	人員	
	百人以上	百五十人以上
特別團體	三・五〇 <small>割分厘</small>	四・〇〇 <small>割分厘</small>
普通團體	二・五〇	三・〇〇
種別	人員	
	二百人以上	二百人以上
特別團體	五・〇〇 <small>割分厘</small>	四・〇〇 <small>割分厘</small>
普通團體	四・〇〇	三・〇〇

(28) (削除)
(29) (削除)
(30) 福島電氣鐵道會社線

一 旅客、手荷物及附屬小荷物運帶運輸區域

東海道線 東京沼津間各驛、靜岡、濱松、豐橋、岡崎、熱田、名古屋、尾張一ノ宮、岐阜、大垣、石山、京都、大阪、西ノ宮、三ノ宮、神戸、櫻木町、横須賀線各驛
中央線 飯田橋吉祥寺間各驛、八王子、岡谷、松本
東北線 東北本線、山手線、常磐線、水郡線、兩毛線、日光線、烏山線、白棚線、川俣線、仙山線、大船渡線、水戸線、高崎線各驛、八戸、鹽釜、大湊、通洞、宮古

イ 省線

磐越線各驛

奥羽線 奥羽本線、長井線、左澤線、米坂線各驛
羽越線 酒田、砂起、鶴岡、村上、坂町、中條、新發田、天王新田
陸羽線 陸前古川、中新田、岩出山、川渡、鳴子、石巻線各驛
信越線 長野、柏原、高田、長岡、東三條、矢代田、新津、沼垂、新潟

内地連帶細目第十四號

(四〇)

卜社線各驛間

内地連帶細目第十四號

(四一)

口 省線ヲ經由シ社線各驛卜左ノ鐵道線間
總武線 淺草橋千葉間各驛、木更津、安房北條、成田
北海道線 函館、小樽、南小樽、札幌、旭川、夕張、鹿ノ谷、歌志内

省線伊達瀨峰間又ハ福島瀨峰間經由
同 伊達仙臺間又ハ福島仙臺間經由
同 伊達大河原間又ハ福島大河原間經由
同 伊達糠ノ目間又ハ福島糠ノ目間經由
ハ 省線ヲ經由シ社線卜左ノ鐵道卜ノ間ニ團體旅客ノ取扱ヲ爲ス

省線伊達瀨峰間經由
同 伊達仙臺間經由
同 伊達大河原間經由
同 伊達糠ノ目間經由
ハ 省線ヲ經由シ社線卜左ノ鐵道卜ノ間ニ團體旅客ノ取扱ヲ爲ス

社線旅客運賃、營業料程及貨物營業料程
同 伊達仙臺間經由
卜宮城電氣鐵道線各驛間

二 飯坂東線

驛名	三等旅客運賃		營業料程		貨物營業料程 (自伊達驛)	備考
	自福島驛	自伊達驛	自福島驛	自伊達驛		
保原	三五錢	一四錢	一三・六 <small>杆分</small>	五・七 <small>杆分</small>	三 <small>杆</small>	
掛田	三五	三〇	二〇・〇	三・一	四	
梁川	三五	三〇	二〇・六	一・七	八	
飯坂	三五	一四	一三・五	四・四	七	

飯坂西線
福島電氣鐵道

區 間 別	種 別	並等旅客運賃		營業料程備考
		片道	復	
福島飯坂溫泉間		六錢	三錢	九六 <small>分</small>

三 社線團體旅客運賃割引方

種 別	人 員	普通團體		特別團體	
		其他	其ノ他	高等小學校生徒	其他
以上	二十人以上	一・〇〇	二・〇〇	四・〇〇 <small>分</small>	四・〇〇 <small>分</small>
以上	五十人以上	一・五〇	二・五〇	四・五〇 <small>分</small>	四・五〇 <small>分</small>
以上	一百人以上	二・〇〇	三・〇〇	五・〇〇 <small>分</small>	五・〇〇 <small>分</small>
以上	一百五十人以上	二・五〇	三・五〇	五・五〇 <small>分</small>	五・五〇 <small>分</small>
以上	二百人以上	三・〇〇	四・〇〇	六・〇〇 <small>分</small>	六・〇〇 <small>分</small>
以上	三百人以上	三・五〇	四・五〇	六・五〇 <small>分</small>	六・五〇 <small>分</small>

三ノ二 小學校生徒ヨリ成ル特別團體ガ伊勢神宮ニ參拜スル場合ノ取扱方ハ省所定ニ依ル

四 社線内荷物代金引換取扱驛

受託驛 各驛
著驛 各驛

(30)ノ二 津輕鐵道會社線

甲 鐵道線

一 旅客、手荷物及附屬小荷物連帶運輸區域

〔東海道線 東京、橫濱、保土ヶ谷、名古屋、京都、大阪、三ノ宮、神戸、橫須賀〕
〔東北線 上野、大宮、福島、盛岡、三戸青森間各驛、湯瀨、陸中花輪、八戸線〕

内地連帶細目第十四號

内地連帶細目第九號

大湊線各驛
奥羽線 米澤、山形、橫手、大曲、秋田、土崎、機織、二ツ井津輕新城間、五能線、阿仁合線各驛、黒石

省線
羽越線 酒田、鶴岡
信越線 新潟

北海道線 函館、七飯、本郷、大沼、森、長萬部、黒松内、俱知安、余市、小樽、南小樽、札幌、江別、岩見澤、美唄、旭川、久根別、上磯、木古内、岩内、沼ノ端、苫小牧、輪西、御崎、室蘭、夕張、禮受、増毛、下富良野、帶廣、釧路、廣尾、南稚内、稚内

ト社線各驛間

二 社線旅客運賃、營業料程及貨物營業料程

驛 名	種 別	營業料程		備 考
		(自五所川原驛)	(自五所川原驛)	
津輕飯	三等旅客運賃	一三錢	四・二 <small>分</small>	旅客、手荷物、小荷物及附屬小荷物ニ限ル (配達ノ取扱ヲ爲サズ)
津輕飯	營業料程	一〇・一	三	
津輕飯	貨物營業料程	三	三	
津輕飯	營業料程	一三・八	三	
津輕飯	營業料程	一四・三	三	
津輕飯	營業料程	一七・七	三	
津輕飯	營業料程	二〇・七	三	

三 社線特定旅客運賃

自五月一日至十月末日期間三等旅客運賃ハ左記ニ依ル

津輕中里	大澤内	芦野公園	金木	嘉瀬	津輕飯詰	津輕	津輕
三等 （自五所川原驛） 特定旅客運賃							二
							三
							四
							五
							六
							三

四 社線團體旅客運賃割引方

種別	人員	運賃					
		以二十人以上	以五十人以上	以一百人以上	以二百人以上	以三百人以上	以上
普通團體	二・五〇	三・〇〇	三・五〇	四・〇〇	四・五〇	五・〇〇	
高等小學校	五・五〇	六・〇〇	六・五〇	七・〇〇	七・五〇	八・〇〇	
其他	三・五〇	四・〇〇	四・五〇	五・〇〇	五・五〇	六・〇〇	

- 四ノ二 小學校生徒ヨリ成ル特別團體ガ伊勢神宮ニ參拜スル場合ノ取扱方ハ省所定ニ依ル
- 五 社線回数乗車券運賃

内地連帶細目第十三號

(一六)

普通旅客運賃十六回分ヨリ二割ヲ低減シタル額トス

乙 自動車線

- 一 旅客、手荷物及附隨小荷物連帶運輸區域
省線（奥羽本線 鶴ヶ坂青森間各驛）ト社線津輕五所川原驛間
- 二 社線旅客運賃及營業料程

區間	種別	旅客運賃	營業料程	備考
大釋迦津輕五所川原間		五〇錢	一六・四軒	

- 三 小學校生徒ヨリ成ル特別團體ガ伊勢神宮ニ參拜スル場合ノ取扱方ハ省所定ニ依ル

内地連帶細目第十三號

(31) 弘南鐵道會社線

- 一 旅客、手荷物及附隨小荷物連帶運輸區域

省線	東海道線	中央線	東北線	奥羽線	羽越線	陸羽線	信越線	北海道線	北龍川
東京、品川、静岡、名古屋、京都、大阪、横須賀	中野、大宮間各驛、福島、仙臺青森間、鹽釜線、横黒線、橋場線、山田	花輪、八戸線、大湊線各驛	各驛	各驛	各驛	各驛	各驛	各驛	各驛

ト社線各驛間

弘南鐵道

六七

二 社線旅客運賃、營業料程及貨物營業料程

種別	旅客(自弘前驛)運賃			營業料程(自弘前驛)		貨物營業料程(自弘前驛)		備考
	一	二	三	一	二	一	二	
南	八	一五	二五	〇・九	三・七	三	六	旅客、手荷物、附隨小荷物、車扱貨物ニ限ル 旅客、手荷物、小荷物及附隨小荷物ニ限ル但シ 配達ヲ爲サズ
新	一五	二五	三五	一・〇	四・〇	三	六	
館	二五	三五	四五	一・一	五・二	三	六	
平	三五	四五	五五	一・二	六・三	三	六	
津	四五	五五	六五	一・三	七・四	三	六	

三 社線團體旅客運賃割引方

種別	旅客		貨物	
	一	二	一	二
種別	三十人以上	五十人以上	一百人以上	二百人以上
特別團體	割分厘 三・〇〇	割分厘 三・五〇	割分厘 四・〇〇	割分厘 四・五〇
普通團體	一・五〇	二・〇〇	二・五〇	三・〇〇
種別	三十人以上	五十人以上	一百人以上	二百人以上
特別團體	割分厘 三・〇〇	割分厘 三・五〇	割分厘 四・〇〇	割分厘 四・五〇
普通團體	一・五〇	二・〇〇	二・五〇	三・〇〇

三ノ二 小學校生徒ヨリ成ル特別團體ガ伊勢神宮ニ參拜スル場合ノ取扱方ハ省所定ニ依ル

四 社線定期乗車券運賃

種別	普通定期乗車券運賃		學生定期乗車券運賃	
	一箇月	三箇月	一箇月	三箇月
南	一・八〇	四・五〇	一・一七	二・七三
弘	一・八〇	四・五〇	一・一七	二・七三
前	一・八〇	四・五〇	一・一七	二・七三

内地連帶細目第十四號

(四四)

内地連帶細目第十四號

(四五)

種別	普通定期乗車券運賃		學生定期乗車券運賃	
	一箇月	三箇月	一箇月	三箇月
新	三・六〇	九・〇〇	二・三四	五・四六
館	四・六八	一・一七〇	三・〇五	七・一〇
平	六・八四	一七・一〇	四・四五	一〇・三六
津	一〇・〇八	三五・二〇	六・五六	一五・三九

五 社線回数乗車券運賃

普通旅客運賃十六回分ヨリ左ノ割引ヲ爲シタルモノトス

記名回数乗車券	無記名回数乗車券
二割	一割

(32) (削除)

(33) 小坂鐵道會社線

一 旅客、手荷物及附隨小荷物運帶運輸區域

- 東海道線 東京横濱間各驛、名古屋、京都、大阪、神戸、横須賀
- 北陸線 福井、金澤、富山
- 中央線 萬世橋八王子間各驛
- 東北線 神田赤羽間各驛、大宮、小山、宇都宮、郡山、福島青森間、山手線各驛、助川、平、日光、川俣線、仙山線、鹽釜線、大船渡線、横黒線、釜石線、山田線、花輪線、八戸線、大湊線各驛

小坂鐵道

省線 磐越線 會津若松

奧羽線各驛

羽越線各驛

陸羽線各驛

信越線 長野、直江津、長岡、新潟、新津

北海道線 函館、大沼、小樽、南小樽、札幌、靜狩、岩見澤、美唄、旭川、室

蘭、沼ノ澤、清水澤、鹿ノ谷、夕張、釧路、根室

二 社線旅客運賃、營業料程及貨物營業料程

驛名	旅客運賃(自大館驛)		營業料程 (自大館驛)	貨物營業料程 (自大館驛)	備考
	一 等	二 等			
小坂	八	五	三・六	四	
花岡	三〇	二〇	四・九	一〇	

七〇
ト社線各驛間

三 社線團體旅客運賃割引方

種別	人員	普通團體	特別團體
種別	二十五人以上	二・〇〇	三・〇〇
	五十人以上	二・五〇	三・五〇
人員	一百人以上	三・〇〇	四・〇〇
	二百人以上	三・五〇	四・五〇

三ノ二 小學校生徒ヨリ成ル特別團體ガ伊勢神宮ニ參拜スル場合ノ取扱方ハ省所定ニ依ル

内地連帶細目第十一號

四 社線内荷物代金引換取扱驛

受託驛 無シ
著驛 各驛

内地連帶細目第九號

(六九)

(34) 五城目軌道會社線

一 旅客、手荷物及附隨小荷物運帶運輸區域

東海道線 東京、新橋、品川、鶴見、橫濱、豐橋、名古屋、岐阜、米原、京都

大阪、神戸、橫須賀

北陸線 金澤、富山

中央線 萬世橋淺川間各驛

山陽線 明石、廣島、下關

東北線 上野大宮間各驛、宇都宮、郡山、福島、仙臺、黑澤尻、花卷、盛岡、

古間木、淺虫、青森、助川、平、日光、箱石、宮古、八戸、大湊、山手線、

橫黑線、花輪線各驛

奧羽線 米澤、赤湯、上ノ山、山形、新庄、弘前、院内大鱈間各驛、生保内線、

船川線、五能線、阿仁合線各驛

羽越線各驛

陸羽線 川渡、鳴子、瀨見

信越線 新津、新潟

北海道線 函館、大沼、森、小樽、南小樽、札幌、岩見澤、美唄、瀧川、旭川、

ト社線五城目驛間

五城目軌道

七一

五城目軌道

— 神威、歌志内、岩内、登別、苫小牧、追分、御崎、室蘭、夕張、留萌、釧路、
帶廣、根室、靜内、幌延、野付牛、南稚内、稚内、名寄、美留和

二 社線旅客運賃、營業料程及貨物營業料程

區 間	種 別	
	並等旅客運賃	營業料程
一日市五城目間 <small>（こじやのめ）</small>	二四錢	三・八 <small>（料分）</small>
		貨物營業料程
		備考
		一八 <small>（料分）</small>

三 社線定期乘車券運賃

普通定期乘車券ハ一箇月ヲ三十日トシ學生定期乘車券ハ一箇月ヲ二十六日トシ之ニ一往復ノ普通旅客運賃ヲ乗シタル額ヨリ左ノ割引ヲ爲シタル額トス

種 別	通 用 期 間			
	一 箇 月	三 箇 月	六 箇 月	一 年
普通定期乘車券	六・五〇 <small>（料分）</small>	七・〇〇 <small>（料分）</small>	七・五〇 <small>（料分）</small>	八・五〇 <small>（料分）</small>
學生定期乘車券	七・五〇	八・〇〇	八・五〇	八・五〇

四 社線回数乘車券運賃

普通旅客運賃十六回分ヨリ三割五分ヲ低減シタル額トス

五 社線内荷物代金引換取扱驛

受託驛 五城目
著 驛 受託驛ニ同ジ

(35) 横莊鐵道會社線

一 旅客、手荷物及附隨小荷物連帶運輸區域

東海道線 東京横濱間各驛、保土ヶ谷、沼津、靜岡、濱松、豊橋、岡崎、熱田
名古屋、尾張一ノ宮、岐阜、米原、京都、大阪、神戸、横須賀、櫻木町
北陸線 福井、金澤、富山
中央線 中野、立川、八王子、淺川、甲府
關西線 伊賀上野、奈良、丹波市
東北線 東北本線、常磐線各驛、熊谷、桐生、前橋、日光、八戸、氣仙沼、大船渡、宮古、大湊、山手線、鹽竈線、横黒線、花輪線各驛
磐越線 會津若松
奥羽線各驛
羽越線各驛
陸羽線各驛
信越線 長野、直江津、長岡、新潟
總武線 龜戸、千葉、成田
北海道線 函館、五稜郭、黒松内、小樽、札幌、岩見澤、美唄、瀧川、旭川、苫小牧、室蘭、帶廣、釧路、南稚内、稚内

ト社線各驛間

二 社線旅客運賃、營業料程及貨物營業料程

横莊鐵道

驛名	並等旅客	營業料程	貨物營業	備考
淺舞	二元	九分	二元	
羽後里	四圓	一三九	三元	
沼館	四圓	一五三	四圓	
館合	五圓	一八九	五圓	
羽後大森	七圓	二〇七	六圓	
八木	七圓	三〇〇	六圓	
澤木	八圓	三六一	七圓	
二井山	八圓	三六一	七圓	
老方	九圓	三六三	八圓	

三 自四月一日至十二月三十一日期間淺舞外七驛ノ並等旅客運賃ハ左記特定運賃ニ依ル

横 手 淺 舞間	並等片道	二十五錢
横 手 羽後里見間	同	三十七錢
横 手 沼 館間	同	四十三錢
横 手 館 合間	同	四十八錢
横 手 羽後大森間	同	五十錢
横 手 八澤 木間	同	五十七錢
横 手 二井 山間	同	六十七錢

内地連帶細目第八號

内地連帶細目第八號

(101)

横 手 老 方 間 同 九十錢

(36)

雄勝鐵道會社線

一 旅客、手荷物及附隨小荷物連帶運輸區域

東海道線 東京、新橋、蒲田、横濱、保土ヶ谷、沼津、静岡、濱松、豊橋、熱田、名古屋、尾張一ノ宮、岐阜、京都、大阪、神戸、横須賀、櫻木町

北陸線 福井、金澤、富山

中央線 中野、淺川、多治見、松本

山陰線 新舞鶴

關西線 伊賀上野、奈良、湊町、山田

東北線 上野、日暮里、田端、王子、赤羽、大宮、小山、宇都宮、白河、郡山、福島、仙臺、小牛田、黑澤尻、花卷、盛岡、青森、南千住、北千住、水戸、助川、熊谷、高崎、桐生、前橋、日光、八戸、山手線、鹽釜線、横黒線各驛

磐越線 會津若松

奥羽線各驛

羽越線各驛

陸羽線各驛

信越線 長野、直江津、長岡、新潟

總武線 龜戸、千葉、成田

北海道線 函館、五稜郭、黒松内、小樽、札幌、岩見澤、美唄、旭川、苫小牧、室蘭、釧路、稚内、稚内港、留萌、野付牛

卜社線各驛間

雄勝鐵道

七五

七四

二 社線旅客運賃、營業料程及貨物營業料程

種別	三等旅客運賃 (自湯澤驛)		營業料程 (自湯澤驛)		貨物營業料程 (自湯澤驛)		備考
	仙臺	新庄	仙臺	新庄	仙臺	新庄	
羽後山田	七	二	二・二	二・二	八	八	
羽後三輪	〇	〇	六・二	六・二	三	三	
西馬音内	三	三	八・九	八・九	三	三	
禁裏	三	三	二・七	二・七	四	四	

(37) 仙臺鐵道會社線

一 旅客、手荷物及附隨小荷物連帶運輸區域

東海道線 鶴見、横濱、名古屋、京都、大阪、横須賀
 東北線 東北本線、山手線、常磐線各驛、日光、鹿沼、仙山東線各驛、鹽釜、八戸、湊
 奥羽線 米澤、山形、新庄、横手、秋田、大館、弘前
 羽越線 余目、酒田、鶴岡
 陸羽線各驛
 總武線 成田
 北海道線 函館、札幌、小樽、旭川、釧路

卜社線各驛間

内地連帶細目第八號

(101)

二 社線旅客運賃、營業料程及貨物營業料程

内地連帶細目第十四號

(107)

種別	三等旅客運賃		營業料程		貨物營業料程		備考
	仙臺	新庄	仙臺	新庄	仙臺	新庄	
社北(省北仙臺)	九	八	四・九	四・九	一	一	
七北	九	八	七・四	七・四	一	一	
陸前大澤	三	三	二・三	二・三	三	三	
黒川小野	四	四	一・六	一・六	三	三	
富谷	五	五	一・八	一・八	三	三	
吉岡	五	五	一・九	一・九	三	三	
大衡	六	六	二・〇	二・〇	三	三	
王城寺	六	六	三・〇	三・〇	三	三	
四原	六	六	三・九	三・九	三	三	
加美新田	六	六	三・七	三・七	三	三	
加美新田	六	六	四・五	四・五	三	三	
中野	六	六	四・九	四・九	三	三	

三 社線團體旅客運賃割引方

仙臺鐵道

種別	人員				
	三十人以上	五十人以上	百人以上	二百人以上	四百人以上
特別團體	四・五〇 <small>割分厘</small>	四・五〇 <small>割分厘</small>	五・〇〇 <small>割分厘</small>	五・五〇 <small>割分厘</small>	五・五〇 <small>割分厘</small>
其他	三・〇〇	三・〇〇	四・〇〇	五・〇〇	五・〇〇
普通團體	一・〇〇	一・五〇	二・〇〇	二・五〇	三・〇〇

- 三ノ二 小學校生徒ヨリ成ル特別團體ガ伊勢神宮ニ參拜スル場合ノ取扱方ハ省所定ニ依ル
- 四 社線内荷物代金引換取扱驛
 受託驛 加美中新田
 著 驛 受託驛ニ同ジ

(38) 尾花澤鐵道會社線

- 一 旅客、手荷物及附隨小荷物連帶運輸區域
 東海道線 東京橫濱間各驛、靜岡、濱松、名古屋、京都、大阪、三ノ宮、神戸、
 櫻木町、田浦、橫須賀
 北陸線 富山、滑川
 中央線 神田淺川間各驛
 關西線 山田
 東北線 秋葉原大宮間、山手線各驛、小山、宇都宮、白河、郡山、福島、岩沼
- イ 省線
 一ノ關間各驛、盛岡、青森、熊谷、高崎、前橋、鹿沼、日光、北千住、水戸、ト社線尾花澤驛間

内地連帶細目第十一號

内地連帶細目第九號

(七五)

- 助川、平、鹽釜、仙山線各驛
 磐越線 會津若松
 陸羽線各驛
 奥羽線 奥羽本線、米坂線、長井線、左澤線、船川線、五能線、仙山線各驛
 羽越線各驛
 信越線 長野、高田、長岡、東三條、新津、新潟
 北海道線 函館、小樽、札幌、旭川、釧路、根室

- 省線ヲ經由シ社線尾花澤驛ト左ノ鐵道線間
 省線大石田神町間經由 三山電氣鐵道會社自動車線谷地驛間
 同 大石田羽前高松間經由 三山電氣鐵道線各驛間
 同 大石田糠ノ目間經由 高島鐵道線各驛間
 同 大石田鶴岡間經由 庄内電鐵線各驛間
- 二 社線旅客運賃、營業料程及貨物營業料程

區間	種別			
	三等旅客運賃	營業料程	貨物營業料程	備考
大石田尾花澤間	一〇錢	二・六 <small>割分厘</small>	一〇 <small>割分厘</small>	

- 三 社線定期乘車券運賃
 普通定期乘車券ハ一箇月ヲ三十日トシ學生定期乘車券ハ一箇月ヲ二十六日トシ之ニ一往復普通旅客運賃ヲ乗
 ジタル額ヨリ左ノ割引ヲ爲シタル額トス
- 尾花澤鐵道

種別	通用期間	
	一箇月	三箇月
普通定期乗車券	四・〇〇 <small>割分厘</small>	五・〇〇 <small>割分厘</small>
學生定期乗車券	五・〇〇	六・〇〇
	六・〇〇 <small>割分厘</small>	七・〇〇 <small>割分厘</small>
	七・〇〇	七・五〇 <small>割分厘</small>

四 社線回数乗車券運賃

普通旅客運賃十六回分ヨリ二割ヲ低減シタル額トス

五 社線内荷物代金引換取扱驛

受託驛 無シ
著 驛 尾花澤

(39) (削除)

(40) 三山電氣鐵道會社線

甲 鐵道線

一 旅客、手荷物及附隨小荷物連帶運輸區域

東海道線 東京横濱間各驛、京都、大阪、神戸、櫻木町、横須賀
 中央線 萬世橋吉祥寺間各驛
 山陰線 新舞鶴
 關西線 山田

内地連帶細目第九號

(七六〇)

イ 省線

東北線 神田盛岡間、日暮里北千住間、勿來互理間各驛、青森、鹿沼、日光、鹽釜、山手線、川俣線、仙山線各驛
 磐越線各驛
 奥羽線 笹木野土崎間各驛、機織、二ツ井、鷹巢、早口、大館、弘前、能代、椿、阿仁合、米坂線、左澤線、長井線各驛
 羽越線 鼠ヶ關吹津間各驛
 陸羽線各驛
 信越線 高田、新潟
 總武線 淺草橋龜戸間各驛、千葉
 北海道線 函館、札幌、旭川

内地連帶細目第九號

ト社線各驛間

ロ

省線ヲ經由シ社線各驛ト左ノ鐵道線間
 省線羽前高松大石田間經由 尾花澤鐵道線尾花澤驛間
 同 羽前高松神町間經由 社自動車線谷地驛間
 同 羽前高松糠ノ目間經由 高島鐵道線各驛間
 同 羽前高松鶴岡間經由 庄内電鐵線各驛間

二 社線旅客運賃、營業料程及貨物營業料程

驛名	種別			備考
	三等旅客運賃 (自羽前高松驛)	營業料程 (自羽前高松驛)	貨物營業料程 (自羽前高松驛)	
白岩	七・七	二・三 <small>軒分</small>	九・九 <small>軒分</small>	
羽前宮内	一・六	五・三	一・九	

間 ^マ 西 ^セ 海 ^カ	海 ^カ	味 ^ミ	味 ^ミ
澤 ^サ	味 ^ミ	味 ^ミ	
三	三	七	
一・四	九・七	八・八	
四〇	四三	三	

三 社線團體旅客運賃割引方

種別人員	普通團體			特別團體		
	一・〇〇	二・〇〇	二・〇〇	四・〇〇	二・〇〇	二・〇〇
以二十五人以上	二・〇〇	三・〇〇	三・〇〇	五・〇〇	三・〇〇	三・〇〇
以五十人以上	二・〇〇	三・〇〇	三・〇〇	五・〇〇	三・〇〇	三・〇〇
百人以上	二・五〇	三・五〇	三・五〇	六・〇〇	四・〇〇	四・〇〇
三百人以上	三・〇〇	四・〇〇	四・〇〇	七・〇〇	五・〇〇	五・〇〇
五百人以上	三・五〇	五・〇〇	五・〇〇	七・〇〇	六・〇〇	六・〇〇

- 三ノ二 小學校生徒ヨリ成ル特別團體ガ伊勢神宮ニ參拜スル場合ノ取扱方ハ省所定ニ依ル
- 四 社線回数乗車券運賃
普通旅客運賃十六回分ヨリ二割ヲ低減シタル額トス
- 五 社線内荷物代金引換取扱驛
受託驛 無シ
著驛 各驛

乙 自動車線

- 一 旅客、手荷物及附隨小荷物連帶運輸區域
- イ 省線
甲 鐵道線ノ部第一號
イ 掲載ノ各驛
ト 社線谷地驛間
- ロ 省線ヲ經由シ社線谷地驛ト左ノ鐵道線間
省線神町大石田間經由 尾花澤鐵道線尾花澤驛間
同 神町羽前高松間經由 社鐵道線各驛間
同 神町糠ノ目間經由 高島鐵道線各驛間
同 神町鶴岡間經由 庄内電鐵線各驛
- 二 社線旅客運賃及營業料程

區間	種別		備考
	三等旅客運賃	營業料程	
神町谷地間	二〇錢	七・三	

- 二ノ二 小學校生徒ヨリ成ル特別團體ガ伊勢神宮ニ參拜スル場合ノ取扱方ハ省所定ニ依ル
- 三 社線内荷物代金引換取扱驛
受託驛 谷地
著驛 受託驛ニ同ジ

(41) 高島鐵道會社線

一 旅客、手荷物及附隨小荷物連帶運輸區域

東海道線 東京、橫濱、名古屋、京都、大阪、神戸、橫須賀

中央線 上諏訪辰野間各驛

東北線 神田仙臺間各驛、松島、小牛田、一ノ關、盛岡、青森、山手線各驛、

水戸、中村、鹽竈、鹿沼、日光

磐越線各驛

奧羽線各驛

羽越線各驛

陸羽線各驛

信越線 長岡、三條、新津、新潟

北海道線 函館、小樽、札幌、旭川、苫小牧、釧路

イ 省線

ト社線各驛間

省線ヲ經由シ社線各驛ト左ノ鐵道線間

省線糠ノ目大石田間經由 尾花澤鐵道線尾花澤驛間

同 糠ノ目神町間經由 三山電氣鐵道會社自動車線谷地驛間

同 糠ノ目羽前高松間經由 三山電氣鐵道線各驛間

同 糠ノ目鶴岡間經由 庄内電鐵線各驛間

同 糠ノ目福島間又ハ糠ノ目伊達間經由 福島電氣鐵道線各驛間

二 社線旅客運賃、營業料程及貨物營業料程

内地連帶細目第八號

内地連帶細目第八號

種別	三等旅客運賃 (自糠ノ目驛)	營業料程 (自糠ノ目驛)	貨物營業料程 (自糠ノ目驛)	備考
一 柳	七錢	二・一	七	
二 森	二	三・五	二	
三 高島	一六	五・三	一六	
四 子	六	八・三	三	
五 井宿	三	一〇・六	三	

三 社線回数乗車券運賃

普通旅客運賃十六回分ヨリ二割ヲ低減シタル額トス

四 社線定期乗車券運賃

普通定期乗車券ハ一箇月ヲ三十日トシ學生定期乗車券ハ一箇月ヲ二十六日トシ之ニ一往復ノ普通旅客運賃ヲ乗シタル額ヨリ左ノ割引ヲ爲シタル額トス

種別	一箇月	三箇月	六箇月	十二箇月
普通定期乗車券	三・〇〇	四・〇〇	五・〇〇	八・七〇
學生定期乗車券	六・五〇	七・五〇	八・〇〇	八・七〇

五 社線内荷物代金引換取扱驛

日本硫黃會社耶麻軌道
 受託驛 無シ
 著驛 各驛

(42) 日本硫黃會社耶麻軌道線

一 旅客、手荷物及附隨小荷物連帶運輸區域

東海道線 東京大船間各驛、名古屋、京都、大阪、櫻木町、横須賀線各驛

中央線 神田立川間各驛

東北線 上野大宮間各驛、久喜、小山、宇都宮、氏家、西那須野、黑磯、黑田

原、白河白石間各驛、岩沼、仙臺、山手線、南千住、水戸互理間、水郡線各

驛、下館、川俣線各驛、鹿沼、日光

磐越線 赤井日出谷間、會津線各驛

奥羽線 笹木野山形間各驛、新庄

信越線 新津、新潟

總武線 兩國佐倉間各驛、成田

ト社線各驛間

二 社線旅客運賃、營業料程及貨物營業料程

驛名	種別	三等旅客運賃 (自川桁驛)	營業料程 (自川桁驛)	貨物營業料程 (自川桁驛)	備考
會津	下館	一三	三・六	二〇	

内地連帶細目第九號

(41)

内地連帶細目第八號

會津	木地	沼尻
口	屋	尻
三	六	五
七	七	六
四	六	五

三 社線團體旅客運賃割引方

種別	人員	割引率
特別團體	二十人以上	一〇〇
特別團體	二十五人以上	二〇〇
特別團體	三十人以上	一五〇
特別團體	五十人以上	二〇〇
特別團體	百人以上	二五〇
特別團體	五百五十人以上	三〇〇

四 社線内荷物代金引換取扱驛

受託驛 各驛
 著驛 各驛

(43)

庄内電鐵會社線

一 旅客、手荷物及附隨小荷物連帶運輸區域

東海道線 東京、新橋、品川、大井町、大森、蒲田、川崎、鶴見、橫濱、名古屋、岐阜、大垣、大阪、神戸、櫻木町、武豐、橫須賀線各驛

北陸線 長濱、敦賀、福井、寺井、金澤、水橋、梶屋敷、能生

中央線 神田阿佐ヶ谷間各驛

關西線 彌富、山田、玉造

東北線 東北本線、山手線各驛、三河島、北千住、龜有、土浦、水戸、助川、高萩、勿來、植田、泉、湯本、平、四倉、原ノ町、鹿島、中村、神保原、鹽釜、仙山線、八戸線、大湊線各驛

磐越線各驛

奧羽線各驛

羽越線各驛

陸羽線各驛

信越線 長野、高田、直江津、長岡新瀉間各驛、越後線、彌彥線各驛

總武線 小岩、市川、津田沼、千葉、銚子、成田

北海道線 函館、森、八雲、昆布、仁木、余市、小樽、南小樽、錢函、琴似、札幌、砂川、妹背牛、旭川、幌內、沼ノ端、栗山、輪西、室蘭、留萌、増毛、帶廣、釧路、根室、稚内、丸瀨布、網走

イ 省線

ト社線各驛間

ロ

省線ヲ經由シ社線各驛ト左ノ鐵道線間

省線鶴岡大石田間經由 尾花澤鐵道線尾花澤驛間

同 鶴岡神町間經由 三山電氣鐵道會社自動車線谷地驛間

同 鶴岡羽前高松間經由 三山電氣鐵道線各驛間

同 鶴岡糠ノ目間經由 高島鐵道線各驛間

二 社線旅客運賃、營業料程及貨物營業料程

内地連帶細目第九號

(八四)

内地連帶細目第十三號

(三)

驛名	並等旅客運賃 (自鶴岡驛)	營業料程 (自鶴岡驛)	貨物營業料程 (自鶴岡驛)	備考
北山	二三	六・四	一三	
大寶寺	二四	八・四	一七	
善寶寺	二五	一・三	二五	
湯野濱溫泉				

三 鶴岡湯野濱溫泉間往復旅客ニ對シテハ社線内左記特定運賃(並等)ニ依ル

鶴岡 湯野濱間往復 六十錢

四 社線團體旅客運賃割引方

期間	種別		割引率
	人員	種別	
第一期	高等	特	五分
	小學校生徒	團	五分
第二期	以上	他	五分
	以上	普通	五分
第三期	以上	團體	五分
	以上	團體	五分

輸送期間

第一期ハ四月一日ヨリ十一月三十日迄トシ第二期ハ一月一日ヨリ三月三十一日迄及十二月一日ヨリ十二月三十一日迄トス

五 社線内荷物代金引換取扱驛

庄内電鐵

蒲原鐵道
受託驛 各驛
著驛 各驛

(44) 蒲原鐵道會社線

一 旅客、手荷物及附隨小荷物運帶運輸區域

東海道線 東京橫濱間各驛、名古屋、京都、大阪、三ノ宮、神戸、櫻木町、横須賀
北陸線 金澤、富山、糸魚川
中央線 神田淺川間各驛、千種、松本
關西線 山田
東北線 秋葉原赤羽間各驛、大宮、小山、宇都宮、郡山、福島、仙臺、青森、山手線、日光線各驛、三河島、南千住、北千住、高崎、上越線、十日町線各驛、桐生、伊勢崎、前橋
奧羽線 米澤、西米澤、山形、小國越後大島間、磐越西線、會津線各驛
羽越線各驛
信越線 上田、長野、高田、直江津、柏崎新潟間、越後線、魚沼線、彌彥線各驛
總武線 兩國、龜戶、市川、津田沼、千葉、佐倉、成田
北海道線 函館、小樽、札幌、旭川

イ 省線

ト社線各驛間

内地連帶細目第九號

内地連帶細目第十四號

(四九)

□ 社線五泉加茂間ヲ經由シ省線五泉白崎間各驛ト省線加茂長岡間、東三條彌彥間各驛間
ニ 社線旅客運賃、營業料程及貨物營業料程

驛名	並等旅客運賃		營業料程		貨物營業料程		備考
	自五泉驛	自加茂驛	自五泉驛	自加茂驛	自五泉驛	自加茂驛	
五泉	一錢	四錢	一・九	二・九	一	五	旅客、手荷物及附隨小荷物ニ限ル但シ配達ヲ爲サズ
村松	三錢	四錢	四・二	一七・七	一〇	四	
西村	六錢	四錢	五・八	一六・一	三	二	
大蒲	六錢	三錢	九・七	一三・三	三	二	
七谷	四錢	三錢	一五・二	一三・三	三	二	
東加	四錢	七錢	一九・四	二・五	五	六	
加茂	四錢	一錢	二・九	一	五	六	

三 社線團體旅客運賃割引方

イ 普通團體

輸送期間	人員	割引率
第一期	二十五人以上	一・〇〇
第二期	五十人以上	一・五〇
	一百人以上	二・〇〇
	二百人以上	二・五〇
	四百人以上	三・〇〇

蒲原鐵道

特別團體

種別	輸送期間		人員	
	第一期	第二期	以三十人以上	以二百人以上
高等小學校生徒	第一期 四・五〇 <small>劃分厘</small>	第二期 五・五〇	第一期 五・〇〇 <small>劃分厘</small>	第二期 六・〇〇
其ノ他	第一期 二・五〇	第二期 四・〇〇	第一期 三・〇〇	第二期 四・五〇
			第一期 三・五〇	第二期 五・〇〇
			第一期 四・〇〇	第二期 六・〇〇 <small>劃分厘</small>

輸送期間第一期ハ一月一日ヨリ同月十日迄、三月十一日ヨリ六月十日迄及七月十一日ヨリ十二月末日迄トシ
第二期ハ一月十一日ヨリ三月十日迄及六月十一日ヨリ七月十日迄トス

三ノ二 小學校生徒ヨリ成ル特別團體方伊勢神宮ニ參拜スル場合ノ取扱方ハ省所定ニ依ル

四 社線内荷物代金引換取扱驛
受託驛 村松
著驛 村松

(45) 新潟臨港會社新潟臨港鐵道線(貨物ニ限ル)

社線營業料程及貨物營業料程

區間	種別	
	營業料程	貨物營業料程
上沼垂新潟臨港間	三・八 <small>劃分厘</small>	八 <small>劃分厘</small>

内地連帶細目第十四號

(五〇)

著驛 村松

内地連帶細目第十一號

(八五)

(45) 新潟臨港會社新潟臨港鐵道線(貨物ニ限ル)

社線營業料程及貨物營業料程

區間	種別	
	營業料程	貨物營業料程
上沼垂新潟臨港間	三・八 <small>劃分厘</small>	八 <small>劃分厘</small>

(45)ノ二 新潟電鐵會社線

一 旅客、手荷物及附隨小荷物連帶運輸區域

東海道線 東京橫濱間各驛、名古屋、京都、大阪、神戸、櫻木町
 北陸線 福井、小松、金澤、高岡、富山、魚津、糸魚川
 中央線 神田淺川間各驛、甲府、松本
 東北線 上野大宮間各驛、小山、宇都宮、仙臺、山手線各驛、高崎、沼田、水上、越後中里宮内間各驛、十日町線各驛、足利、桐生、伊勢崎、前橋
 磐越線 郡山、會津若松新津間各驛
 羽越線 新津村上間各驛、鶴岡、酒田、秋田
 信越線 長野、高田、直江津新潟間、越後線、彌彦線各驛

ト社線各驛間

二 社線旅客運賃、營業料程及貨物營業料程

新潟臨港鐵道、新潟電鐵

縣	東	越	木	味	白	月	六	新	灰	驛名	種別	
前	屋	野	の	場	方	根	ね	湯	分	田	方	旅三客運等 (自燕驛)
天	天	毛	五	四	元	元	三	一	七	八	錢	營業料程 (自燕驛)
三	三	二	五	四	六	一	九	一	九	六	七	營業料程物 (自燕驛)
六	五	三	三	三	二	一	四	一	四	六	六	備考
貨物ヲ取扱ハズ											小荷物及宅扱貨物ハ發送ニ限ル	

三

省線彌彦驛ト社線縣廳前驛間ニ發著スル往復旅客ニ對シテハ社線内左記特定運賃ニ依ル
 燕縣廳前間三等往復旅客運賃 八十錢

四

社線團體旅客運賃割引方
 前項特定運賃ニ依ル往復旅客ニ對シテハ省線内途中下車及變則乗車ノ取扱ヲ爲サズ

(45)ノ二

新潟電鐵會社線

一

旅客、手荷物及附隨小荷物連帶運輸區域

東海道線 東京横濱間各驛、名古屋、京都、大阪、神戸、櫻木町
 北陸線 福井、小松、金澤、高岡、富山、魚津、糸魚川
 中央線 神田淺川間各驛、甲府、松本
 東北線 上野大宮間各驛、小山、宇都宮、仙臺、山手線各驛、高崎、沼田、水上、越後中里宮内間各驛、十日町線各驛、足利、桐生、伊勢崎、前橋
 磐越線 郡山、會津若松新津間各驛
 羽越線 新津村上間各驛、鶴岡、酒田、秋田
 信越線 長野、高田、直江津新潟間、越後線、彌彦線各驛

ト社線各驛間

二

社線旅客運賃、營業料程及貨物營業料程

驛名	種別	旅三客運等 (自燕驛)	營業料程 (自燕驛)	營業料程物 (自燕驛)	備考
越	後	五	三	五	
木	大	五	四	五	
味	野	四	三	三	
白	の	三	二	二	
月	場	元	一	一	
六	方	元	九	九	
新	根	三	一	三	
灰	ね	一	一	一	
は	湯	七	七	七	
	分	八	〇	〇	
	田				
	方				

縣東	關前	屋前	六〇	六〇	三・三	七	貨物ヲ取扱ハズ
縣東	關前	屋前	六〇	六〇	三・三	七	貨物ヲ取扱ハズ

- (46) 栃尾鐵道會社線
- 旅客、手荷物及附隨小荷物連帶運輸區域
 - 社線旅客運賃、營業料程及貨物營業料程
 - 省線彌彥驛ト社線縣廳前驛間ニ發著スル往復旅客ニ對シテハ社線内左記特定運賃ニ依ル
 燕縣廳前間三等往復旅客運賃 七十六錢
 前項特定運賃ニ依ル往復旅客ニ對シテハ省線内途中下車及變則乘車ノ取扱ヲ爲サズ
 - 社線團體旅客運賃割引方ハ省所定ニ同シ
 - 小學校生徒ヨリ成ル特別團體ガ伊勢神宮ニ參拜スル場合ノ取扱方ハ省所定ニ依ル
 - 社線内荷物代金引換取扱驛
 - 受託驛 各驛
 - 著驛 各驛

驛名	種別		營業料程 (自長岡驛)	貨物營業料程 (自長岡驛)	備考
	三等旅客運賃 (自長岡驛)	營業料程 (自長岡驛)			
上松	浦下	長岡	三・三	一・四	三
見付	瀨	岡	三・三	六・〇	三
付	瀨	岡	三・三	九・三	三
			九	一・四	四

内地連帶細目第十四號

(五二)

驛名	種別		營業料程 (自長岡驛)	貨物營業料程 (自長岡驛)	備考
	三等旅客運賃 (自長岡驛)	營業料程 (自長岡驛)			
悠久	四郎	北谷	九	一・三	〇
山丸	尾	谷	三	三・七	〇
			三	〇・九	〇
			九	一・三	〇

旅客、手荷物及附隨小荷物
 送附、手荷物、小荷物(發宅扱(發送)貨物ニ限ル)

内地連帶細目第十二號

(47) 長岡鐵道會社鐵道線、自動車線

- 旅客、手荷物及附隨小荷物連帶運輸區域
 - 東海道線 東京横濱間各驛、名古屋、米原、京都、大阪、三ノ宮、神戸、櫻木町、横須賀
 - 山陽線 下關
 - 山陰線 鳥取、大社、新舞鶴、中舞鶴
 - 關西線 桃山
 - 東北線 神田仙臺間、山手線、高崎線、兩毛線、上越線各驛、青森
 - 羽越線、信越線、中央線(大糸南線ヲ除ク)、北陸線各驛
 - 磐越線 磐越西線各驛
 - 北海道線 函館、南小樽、札幌
 - 社線旅客運賃、營業料程及貨物營業料程
- 長岡鐵道

鐵道線名	普通旅客運賃		營業料程		貨物營業料程		備考
	自來迎寺驛	自長岡驛	自來迎寺驛	自長岡驛	自來迎寺驛	自長岡驛	
來迎寺	—	—	—	—	—	—	
深澤	—	—	—	—	—	—	
西岡	—	—	—	—	—	—	
日越	—	—	—	—	—	—	
越後關原	—	—	—	—	—	—	
王川	—	—	—	—	—	—	
脇野	—	—	—	—	—	—	
榎原	—	—	—	—	—	—	
上板	—	—	—	—	—	—	
與板	—	—	—	—	—	—	
町輕井	—	—	—	—	—	—	
大河津	—	—	—	—	—	—	
寺泊海水浴	—	—	—	—	—	—	

内地連帶細目第八號

内地連帶細目第九號

(九二)

種別	人員	西長岡	長岡	寺泊	自動車線
普通團體	以二十五人以上	—	—	—	—
特別	以三十人以上	—	—	—	—
特別	以五十人以上	—	—	—	—
特別	以百人以上	—	—	—	—
特別	以二百人以上	—	—	—	—
特別	以三百人以上	—	—	—	—

【註】長岡驛ヨリノ鐵道線運賃及料程中ニハ長岡西長岡間自動車運賃及料程ヲ含ムモノトス

三 社線團體旅客運賃割引方

片道八軒以上ノ區間ヲ乘車スル團體旅客ニ對シテハ左ノ割引ヲ爲ス但シ所定ノ人員及料程ニ達セザル場合ト雖モ之ニ相當スル運賃ヲ支拂フトキハ同一ノ割引ヲ爲ス此ノ場合ニ於ケル社線八軒分ノ運賃ハ一人ニ付四月一日ヨリ十二月三十一日迄ハ二十錢、一月一日ヨリ三月三十一日迄ハ二十八錢トス

種別	人員	普通團體	特別	特別
普通團體	以二十五人以上	—	—	—
特別	以三十人以上	—	—	—
特別	以五十人以上	—	—	—
特別	以百人以上	—	—	—
特別	以二百人以上	—	—	—
特別	以三百人以上	—	—	—

(48) 頸城鐵道會社線

一 旅客、手荷物及附隨小荷物運帶運輸區域

頸城鐵道

東海道線 東京横濱間各驛、國府津、小田原、熱海、名古屋、京都、大阪、三ノ宮、神戸、横須賀、橋本、御殿場線各驛
 北陸線 金澤、高岡、富山、滑川郷津間、大糸北線各驛
 中央線 飯田橋、新宿、立川、八王子、甲府、茅野鹽尻間各驛、多治見、大會根、千種、松本、明科、小海線各驛
 關西線 蟹江、彌富、桑名、富田、四日市
 東北線 上野大宮間各驛、久喜、小山、宇都宮、仙臺、池袋、金町、柏、我孫子、取手、佐貫、土浦、石岡、友部、赤塚、水戸、稻田、高崎線、上越線、十日町線各驛、前橋、駒形、伊勢崎、桐生、足利、佐野、栃木
 羽越線 新津村上間各驛
 信越線各驛
 總武線 津田沼、幕張、稻毛、千葉、四街道、佐倉、成東、松尾、八日市場、猿田、松岸、銚子、蘇我、五井、木更津、大貫、上總湊、安房北條、上總一宮、大原、勝浦、安房鴨川、成田、佐原

省線

下社線各驛間

二 社線旅客運賃、營業料程及貨物營業料程

驛名	種別		
	三等旅客運賃 (自黒井驛)	營業料程 (自黒井驛)	貨物營業料程 (自黒井驛)
飯室	三七	一・三	六
明治	二四	七・七	六
百間	一七	五・四	八

内地連帶細目第九號

(九二)

内地連帶細目第九號

(九三)

浦川原	四七	一五・〇	五
-----	----	------	---

三 社線團體旅客運賃割引方

片道五軒以上乗車スル團體旅客ニ對シテハ左ノ割引ヲ爲ス但シ所定ノ料程ニ達セザル場合ト雖モ之ニ相當スル運賃(十五錢)ヲ支拂フトキハ同一ノ割引ヲ爲ス

種別	人員		
	三十人以上	百人以上	二百人以上
特別團體	三分厘 三・〇〇	四分厘 四・〇〇	五分厘 五・〇〇
普通團體	一分厘 一・〇〇	三分厘 三・〇〇	四分厘 四・〇〇

四 社線回数乗車券運賃

普通旅客運賃十六回分ヨリ二割ヲ低減シタル額トス

(49) (削除)

(50) 東野鐵道會社線

一 旅客、手荷物及附隨小荷物連帶運輸區域

東海道線 東京横濱間各驛、櫻木町、横須賀
 中央線 神田吉祥寺間各驛、立川

省線 東北線 東京白河間各驛、須賀川、郡山、福島、仙臺、青森、山手線各驛、水戸、勝田、下孫、助川、兩毛線、水戸線、日光線、烏山線、白棚線各驛、熊谷、深谷
 磐越線 會津若松
 總武線 兩國
 社線各驛間

二 社線旅客運賃、營業料程及貨物營業料程

驛名	三等旅客運賃 (自西那須野驛)		營業料程 (自西那須野驛)		貨物營業料程 (自西那須野驛)		備考
	種別	別	種別	別	種別	別	
大田原	大田原	一〇	營業料程	四・六	貨物營業料程	三	
金丸原	金丸原	一〇	營業料程	九・八	貨物營業料程	三	
黒羽	黒羽	一〇	營業料程	一三・一	貨物營業料程	三	

三 社線内荷物代金引換取扱驛

受託驛 無シ
 著驛 各驛

(51) (削除)

内地連帶細目第九號

(九五)

内地連帶細目第九號

(九五)

(52) 下野電氣鐵道會社線

一 旅客、手荷物及附隨小荷物連帶運輸區域

省線 東北線 上野、王子、赤羽、浦和、大宮、小山仙臺間各驛、水戸、平、山手線、兩毛線各驛、通洞、足尾、間藤

社線各驛間

省線 上野、王子、赤羽、浦和、大宮及兩毛線各驛

東武鐵道線下今市(栗橋)間經由 社線各驛間

二 社線旅客運賃、營業料程及貨物營業料程

驛名	三等旅客運賃		營業料程		貨物營業料程		備考
	種別	別	種別	別	種別	別	
矢板	矢板	一	營業料程	三・六	貨物營業料程	三	
幸手	幸手	八	營業料程	三・〇	貨物營業料程	六	
柄杓	柄杓	七	營業料程	六・五	貨物營業料程	三	
玉生	玉生	四	營業料程	九・五	貨物營業料程	四	

新	鬼	小	鬼	下	大	大	新	西	船	長	天	芦
藤	怒	川	怒	今	谷	高	高	船				
原	川	温	大	市	向	桑	德	生	生	峰	頂	場
八	七	六	五	七	七	五	五	四	三	一	三	三
四	四	三	三	一	二	三	一	三	三	一	四	四
三	三	三	三	三	二	三	三	一	一	一	二	二
三	三	三	三	三	二	三	三	一	一	一	二	二
一	一	一	一	一	一	一	一	一	一	一	一	一
六	六	六	六	六	六	六	六	六	六	六	六	六
三	三	三	三	三	三	三	三	三	三	三	三	三
三	三	三	三	三	三	三	三	三	三	三	三	三

三 下今市經由鬼怒川温泉ニ發著スル往復旅客ニ對シテハ社線内左記特定運賃ニ依ル
 下今市鬼怒川温泉間 三等往復旅客運賃 五〇錢
 四 社線團體旅客運賃割引方
 特別團體

内地連帶細目第八號

種別	片道又ハ往復	往復	種別	片道	往復
高等	二十人以上	四・五〇	小學校生徒	二十人以上	四・五〇
小學校	五十人以上	四・五〇	其他	二十人以上	四・五〇
校	一百人以上	五・〇〇		五十人以上	五・〇〇
生	二百人以上	五・五〇		一百人以上	六・〇〇
徒	三百人以上	六・〇〇		二百人以上	六・五〇
	五百人以上	六・五〇		三百人以上	七・〇〇
其	二百人以上	二・〇〇		五百人以上	七・五〇
ノ	一百人以上	一・五〇			
他	五十人以上	一・〇〇			
	二十人以上	一・五〇			

内地連帶細目第十一號

(29)

四ノ二 小學校生徒ヨリ成ル特別團體方伊勢神宮ニ參拜スル場合ノ取扱方ハ省所定ニ依ル
 五 東武鐵道線旅客運賃、營業料程及貨物營業料程

區間	三客運等	營業料程	貨物營業料程	備考
栃木 下今市間	一・三六	四・五〇	四・五〇	
栗橋 下今市間	一・三六	四・五〇	四・五〇	
北千住 下今市間	一・三六	四・五〇	四・五〇	
龜戸 下今市間	一・三六	四・五〇	四・五〇	

下野電氣鐵道

(53) (削除)

(54) 日光自動車電車會社線

甲 鐵道線

一 旅客、手荷物及附隨小荷物連帶運輸區域

- 東海道線 東京沼津間各驛、名古屋、京都、大阪、櫻木町、橫須賀線各驛
- 中央線 神田八王子間各驛
- 東北線 秋葉原白河間各驛、郡山、福島、仙臺、水戸、烏山、山手線、兩毛線、
水戸線、日光線各驛
- 總武線 淺草橋、兩國、成田
- 省線 東京、神田久喜間
山手線、高崎線及兩毛線各驛
ト東武鐵道線東武日光
栗橋、間經由 社線馬返驛間

内地連帶細目第十一號

(九〇)

二 社線旅客運賃及營業料程

區 間	種 別	三等旅客運賃		營業料程	備 考
		片 道	往 復		
日光馬返間	四錢	七錢	九・七 <small>分</small>	手荷物ノ配達ヲ爲サズ	

内地連帶細目第九號

(九)

三 東武鐵道線旅客運賃及營業料程

區 間	三等旅客運賃	營業料程	備 考
栃木東武日光間	四錢	九・六 <small>分</small>	
栗橋東武日光間	一・四二	八・六	

乙 自動車線

一 旅客、手荷物連帶運輸區域

- 省線 (甲鐵道線ノ部第一號イ掲載ノ各驛) ト社線鬼怒川驛間
- 社線ヲ經由シイ號省線各驛ト鹽原線左記驛間
旅客

左記驛ニ限り連帶乗車券ノ發賣ヲ爲ス

鹽原本線 西那須野、鹽原福渡、鹽原古町

日光自動車電車

日光自動車電車

左記驛ハ旅客ノ到著ニ限リ取扱ヲ爲ス

鹽原本線 關谷宿、鹽ノ湯口、逆杉、鹽原スキー場口、新湯、鷄頂山北口、鬼怒スキー場、鷄頂山南口、藤原町

手荷物

鹽原本線 西那須野、關谷宿、鹽原福渡、鹽原古町、新湯
但シ關谷宿、新湯ニ於テハ到著ニ限リ取扱ヲ

ハ 社線及省線鹽原線ヲ經由シイ號省線各驛ト省線左記驛間

東北線 東那須野仙臺間各驛、小牛田、一ノ關、黒澤尻、花巻、盛岡、青森

奥羽線 米澤、山形、新庄、秋田、弘前

信越線 新潟

二 社線旅客運賃及營業料程

區別	旅客運賃	營業料程	備考
今市 鬼怒川間	三五 <small>錢</small>	一六 <small>分</small> ・三	

三 社線團體旅客運賃割引方

種別	人員	割引率
特別 (高等小學校生徒 他)	二十五人以上	三分
	百人以上	五分
	二百人以上	四分

内地連帶細目第八號

(55) (削除)

普通團體	一〇〇	一五〇	二〇〇
------	-----	-----	-----

内地連帶細目第十二號

(56) 小名濱臨港鐵道會社軌道線、自動車線

一 旅客、手荷物及附隨小荷物連帶運輸區域

東北線 上野仙臺間、三河島互理間、水戸線、日光線各驛

イ 省線 磐越線 磐越東線、喜久田會津若松間各驛

總武線 成田線各驛間

ロ 省線泉勝田間ヲ經由シ社線各驛ト湊鐵道線各驛間

二 社線旅客運賃營業料程及貨物營業料程

驛名	三等旅客運賃 (自泉驛)	營業料程 (自泉驛)	貨物營業料程 (自泉驛)	備考
軌道線 小名濱	一五 <small>錢</small>	五・三 <small>分</small>	二七 <small>分</small>	
自動車線 小名濱	一五	五・三	二七	

小名濱臨港鐵道

ト 社線各驛間

江
名
三
一
二
五

備考 社線泉小名濱間ハ軌道ト自動車トノ併用區間(旅客運賃ハ軌道、自動車同額)ナルヲ以テ連帶旅客ハ軌道又ハ自動車ノ孰ニ依ルモ任意トス

(57) 常北電氣鐵道會社線

一 旅客、手荷物及附隨小荷物連帶運輸區域

イ 省線

東海道線 東京沼津間各驛、富士、靜岡、燒津、濱松、舞阪、豐橋、熱田、名古屋、京都、大阪、神戸、櫻木町、橫須賀線各驛
 中央線 神田國分寺間各驛、八王子、甲府、松本
 東北線 秋葉原福島間各驛、伊達、仙臺、小牛田、一ノ關、黑澤尻、花卷、石卷、八戸、日光線各驛、通洞、間藤、三河島岩沼間、山手線、水戸線、水郡線、兩毛線、眞岡線各驛、鹽釜
 磐越線 磐越東線各驛、會津若松
 奥羽線 米澤、糠ノ目、赤湯、山形、北山形、湯澤、橫手、秋田、弘前
 信越線 長野、直江津、柏崎、新津、新潟
 總武線 淺草橋千葉間各驛、四街道、佐倉、松岸、銚子、成田、安房北條

ト社線各驛間

ロ 社線大甕常北太田間ヲ經由シ省線下孫平間各驛ト省線(常陸太田上菅谷間及常陸鴻巣常陸太田間各驛)間

二 社線旅客運賃、營業料程及貨物營業料程

内地連帶細目第十四號

内地連帶細目第十二號

驛名	三等旅客運賃		營業料程		貨物營業料程	備考
	自大甕驛	自常陸太田驛	自大甕驛	自常陸太田驛		
大甕	六	三	二・二	一・六	一・六	旅客、手荷物、小荷物、附隨小荷物、宅扱、小口扱貨物ニ限ル
久慈	四	二	二・一	一・五	一・五	
大子	四	二	二・一	一・五	一・五	
川中	三	一	二・一	一・五	一・五	
常陸岡田	三	一	二・一	一・五	一・五	
小澤	三	一	二・一	一・五	一・五	
常北太田	三	一	二・一	一・五	一・五	
(省常陸太田)	三	一	二・一	一・五	一・五	

三 社線團體旅客運賃割引方

種別	人員			
	三十人以上	五十人以上	百人以上	二百人以上
特別團體	三・五〇	四・〇〇	四・五〇	五・〇〇
普通團體	二・〇〇	二・五〇	三・〇〇	三・五〇

四 社線回数乗車券運賃
常北電氣鐵道

普通旅客運賃十六回分ヨリ二割五分ヲ減ジタル額トス

(58) 湊鐵道會社線

一 旅客、手荷物及附隨小荷物連帶運輸區域

- 東海道線 東京濱松間各驛、豐橋、熱田、名古屋、京都、大阪、三ノ宮、神戸、横須賀線各驛、伊東
- 北陸線 福井、金澤、富山
- 中央線 神田淺川間各驛、猿橋、大月、鹽山、甲府、葦崎、茅野
- 山陽線 兵庫、姫路、岡山、福山、廣島、下關
- 關西線 奈良、山田
- 東北線 秋葉原福島間各驛、岩沼、仙臺、松島、小牛田、一ノ關、水澤、黑澤、尻、花卷、盛岡、青森、石卷、氣仙沼、山手線、常磐線、水郡線、白棚線、高崎線、兩毛線、足尾線、上越線、水戸線、真岡線、日光線、烏山線各驛、鹽釜
- 磐越線 赤井、小川郷、川前、小野新町、三春、川桁、猪苗代、會津若松
- 奧羽線 米澤、赤湯、山形、秋田、弘前、羽前小松
- 羽越線 酒田、彌彦、卷
- 信越線 北高崎長野間各驛、田口、長岡、新津、新潟

イ 省線

ト社線各驛間

内地連帶細目第九號

總武線 淺草橋四街道間各驛、佐倉、横芝、銚子、成田、佐原、木更津、八幡宿

北海道線 函館

ロ 省線ヲ經由シ社線各驛ト左ノ鐵道線間

- 省線勝田土浦間又ハ勝田岩瀬間經由 筑波鐵道線各驛間
- 同 勝田石岡間經由 鹿島參宮鐵道線各驛間
- 同 勝田取手間又ハ勝田下館間經由 常總鐵道線各驛間
- 同 勝田赤塚間經由 茨城鐵道線各驛間
- 同 勝田柏間經由 總武鐵道線各驛間
- 同 勝田北千住間經由 東武鐵道東武本線各驛間
- 同 勝田池袋間經由 東武鐵道東上線各驛間
- 同 勝田佐貫間經由 龍崎鐵道線各驛間
- 同 勝田泉間經由 小名濱臨港鐵道會社軌道線、自動車線各驛間

二 社線旅客運賃、營業料程及貨物營業料程

驛名	種別	營業料程		備考
		三等旅客運賃 (自勝田驛)	貨物營業料程 (自勝田驛)	
那珂	上	三	六	旅客、手荷物、附隨小荷物ニ限ル但シ配達ヲ爲サズ
中根	上	三	六	
金上	上	五	六	
珂	上	三	六	
湊	上	三	六	

内地連帶細目第十二號

阿字ヶ浦	磯崎	平磯	殿山
六	五	元	六
一四三	一三三	一〇八	九九
五〇	四六	三七	四

三 社線團體旅客運賃割引方ハ省所定ニ同ジ

三ノ二 小學校生徒ヨリ成ル特別團體ガ伊勢神宮ニ參拜スル場合ノ取扱方ハ省所定ニ依ル

四 社線定期乗車券運賃

普通定期乗車券ハ一箇月ヲ三十日、學生定期乗車券ハ一箇月ヲ二十六日トシ之ニ一往復ノ普通旅客運賃ヲ乗ジタル額ヨリ左ノ割引ヲ爲シタルモノトス

種別	期間			
	一箇月	三箇月	六箇月	十二箇月
普通定期乗車券	五・〇〇 <small>割分厘</small>	六・〇〇 <small>割分厘</small>	七・〇〇 <small>割分厘</small>	八・〇〇 <small>割分厘</small>
學生定期乗車券	六・五〇	七・〇〇	七・五〇	八・〇〇

五 社線回数乗車券運賃

驛名	運賃
	(自勝田驛) 賃

内地連帶細目第十一號

内地連帶細目第十一號

(九三)

六 社線内荷物代金引換取扱驛

阿字ヶ浦	磯崎	平磯	殿山	那珂湊	中根	金上
四、三〇	三、九五	三、三五	二、九五	二、五〇	一、五〇	六〇 <small>圓錢</small>

受託驛 各驛
著驛 各驛

(59) 水濱電車會社線

一 旅客、手荷物及附隨小荷物連帶運輸區域

東海道線 東京橫濱間各驛、櫻木町、橫須賀
 中央線 神田國分寺間各驛
 東北線 秋葉原西那須野間各驛、黑磯、郡山、福島、仙臺、山手線、三河島平
 間、水郡線、白棚線、兩毛線、日光線、真岡線、足尾線、烏山線、水戸線各
 驛、熊谷、澁川
 總武線 兩國、龜戶、成田

省線
 水濱電車

ト社線各驛間
 一一三

水濱電車

二 社線旅客運賃及營業料程

種別	三等旅客運賃 (自水戸驛)	營業料程 (自水戸驛)	備考
磯濱	三	一・四	旅客、手荷物及附 隨小荷物ニ限ル但 シ配達ヲ爲サズ
大洗	三	一・四	

三 社線團體旅客運賃割引方

イ 普通團體

輸送期間	人員	第一	第二
第一期	二十五人以上	一・〇〇	二・〇〇
	五十人以上	一・五〇	二・五〇
第二期	一百人以上	二・〇〇	三・〇〇
	二百人以上	二・五〇	三・五〇
第三期	四百人以上	三・〇〇	四・〇〇
	五百人以上	三・五〇	四・五〇

ロ 特別團體

種別	輸送期間	人員	第一	第二
高等小學校生徒	第一期	三十人以上	四・五〇	五・〇〇
	第二期	五十人以上	五・五〇	六・〇〇
其他	第一期	一百人以上	三・〇〇	四・五〇
	第二期	二百人以上	三・五〇	五・〇〇
其他	第一期	四百人以上	四・〇〇	五・五〇
	第二期	五百人以上	四・五〇	六・〇〇

内地連帶細目第十一號

(九四)

(60) 茨城鐵道會社線

一 旅客、手荷物及附隨小荷物連帶運輸區域

- 東海道線 東京沼津間各驛、静岡、豊橋、名古屋、京都、大阪、櫻木町、横須賀線各驛
- 中央線 神田浅川間各驛、甲府、岡谷、八高線各驛
- 關西線 奈良、山田
- 東北線各驛
- 磐越線各驛
- 信越線 北高崎新潟間各驛
- 總武線 總武本線、成田線各驛

ト社線各驛間

ロ 省線ヲ經由シ社線各驛ト左ノ鐵道線間

- 省線 赤塚勝田間經由 湊鐵道線各驛間
- 同 赤塚石岡間經由 鹿島參宮鐵道線各驛間
- 同 赤塚土浦間又ハ赤塚岩瀬間經由 筑波鐵道線各驛間

- 同 赤塚佐貫間經由
 - 同 赤塚取手間又ハ赤塚下館間經由
 - 同 赤塚柏間經由
 - 同 赤塚北千住間、赤塚久喜間又ハ赤塚佐野間經由
 - 同 赤塚栃木間經由
- 龍崎鐵道線龍崎驛間
常總鐵道線各驛間
總武鐵道線各驛間
東武鐵道東武本線各驛間
東武鐵道日光線各驛間

二 社線旅客運賃、營業料程及貨物營業料程

驛名	三等旅客運賃 (自赤塚驛)	營業料程 (自赤塚驛)	貨物營業料程 (自赤塚驛)	備考
上水戸	九錢	三・二分	八軒	
飯富	三錢	八・八	三	
藤井	三錢	一・〇	六	
那珂	四錢	一四・一	六	
石塚	四錢	一六・六	四	
常陸船	五錢	一八・九	四	
阿波山	五錢	二・〇	五	
御前山	七錢	三・一	五	

三 社線團體旅客運賃割引方ハ省所定ニ同ジ

内地連帶細目第十三號

四

小學校生徒ヨリ成ル特別團體ガ伊勢神宮ニ參拜スル場合ノ取扱方ハ省所定ニ依ル

内地連帶細目第十三號

(61) 鹿島參宮鐵道會社線

一 旅客、手荷物及附隨小荷物連帶運輸區域

イ 省線

東海道線 東京橫濱間各驛、櫻木町、橫須賀線各驛
中央線 神田淺川間各驛、甲府、茅野辰野間各驛、八高線各驛
東北線各驛
總武線 淺草橋千葉間各驛、安房北條、成田

ト社線各驛間

□ 省線ヲ經由シ社線各驛ト左ノ鐵道線間

省線石岡勝田間經由

湊鐵道線各驛間

同 石岡土浦間又ハ石岡岩瀬間經由 筑波鐵道線各驛間

鹿島參宮鐵道

鹿島參宮鐵道

一一六ノ二

同 石岡佐貫間經由

龍崎鐵道線龍ヶ崎驛間

同 石岡取手間又ハ石岡下館間經由

常總鐵道線各驛間

同 石岡柏間經由

總武鐵道線各驛間

同 石岡赤塚間經由

茨城鐵道線各驛間

二 社線旅客運賃、營業料程並貨物營業料程

驛名	三等旅客運賃 (自石岡驛)		營業料程 (自石岡驛)		貨物營業料程 (自石岡驛)		備考
	距離	料金	距離	料金	距離	料金	
常陸小川	三	七・一	三	三	三	三	
濱	四	一〇・七	四	四	四	三	
桃	五	一四・四	五	四	五	四	
濱	六	一五・八	六	五	六	四	
玉造	七	一九・五	七	五	七	五	
榎本	八	二一・五	八	五	八	五	
巴川	九	二三・七	九	七	九	五	
銚田	一〇	二六・九	一〇	九	一〇	六	

内地運賃細目第十三號

(九九)

社線榎本、巴川、銚田ノ各驛ニ發着スル往復旅客ニ對シテハ社線内左記特定運賃ニ依ル

内地運賃細目第十一號

(九九)

石岡ト巴川ト間三等往復旅客運賃 一圓

三 社線團體旅客運賃割引方

イ 普通團體

輸送期間	人員	第一 期	第二 期
二十五人以上	五分厘	一・〇〇	二・〇〇
五十人以上	四分厘	一・五〇	二・五〇
百人以上	三分厘	二・〇〇	三・〇〇
二百人以上	二分厘	二・五〇	三・五〇
四百人以上	一分厘	三・〇〇	四・〇〇

ロ 特別團體

種別	輸送期間		人員	第一 期	第二 期
	第一 期	第二 期			
高等小學校生徒	第一期	第二期	三十人以上	四分厘	五・五〇
	第一期	第二期	百人以上	五分厘	六・〇〇
	第一期	第二期	二百人以上	五分厘	六・五〇
	第一期	第二期	四百人以上	六・〇〇	七・〇〇
其他	第一期	第二期	三十人以上	二分厘	二・五〇
	第一期	第二期	百人以上	三分厘	三・〇〇
	第一期	第二期	二百人以上	三分厘	三・五〇
	第一期	第二期	四百人以上	四分厘	四・〇〇

四

輸送期間第一期ハ一月一日ヨリ同月十日迄、三月十一日ヨリ六月十日迄及七月十一日ヨリ十二月末日迄トシ
第二期ハ一月十一日ヨリ三月十日迄及六月十一日ヨリ七月十日迄トス
社線内荷物代金引換取扱驛
受託驛 無シ
著 驛 各驛

鹿島參宮鐵道

一一七

(62)

筑波鐵道會社線

旅客、手荷物及附隨小荷物連帶運輸區域

東海道線 東京神戸間各驛、櫻木町、橫濱線、橫須賀線、御殿場線、伊東線各驛

中央線 神田鹽尻間各驛

山陽線 廣島

關西線 奈良、山田

東北線各驛

北陸線 滑川

磐越線各驛

信越線 北高崎、輕井澤、小諸、上田、篠ノ井、長野、鯨波、柏崎、塚山、來迎寺

總武線各驛

省線

省線ヲ經由シ社線各驛ト左ノ鐵道線間

省線(土浦北千住間、岩瀬久喜間、岩瀬伊勢崎間、岩瀬相老間又ハ岩瀬佐野間經由)

同 岩瀬下館間又ハ土浦取手間經由

同 土浦佐貫間經由

同 土浦勝田間又ハ岩瀬勝田間經由

同 土浦柏間經由

同 土浦石岡間又ハ岩瀬石岡間經由

同 土浦品川間經由

東武鐵道東武本線各驛間

常總鐵道線各驛間

龍崎鐵道線龍崎驛間

湊鐵道線各驛間

總武鐵道線各驛間

鹿島參宮鐵道線各驛間

京濱電氣鐵道線各驛間

內地連帶細目第九號

內地連帶細目第八號

(一四五)

二 社線旅客運賃、營業料程及貨物營業料程

同 土浦赤塚間又ハ岩瀬赤塚間經由
同 岩瀬栃木間經由

茨城鐵道線各驛間
東武鐵道日光線各驛間

種別	三等旅客運賃		營業料程		貨物營業料程		備考
	自土浦驛	自岩瀬驛	自土浦驛	自岩瀬驛	自土浦驛	自岩瀬驛	
土浦	四	九	一・五	四・一	三	八	
眞鍋	一〇	八	三・九	三・六	八	三	
虫掛	一九	七	七・六	三・五	一五	七	
常陸	三〇	六	一三・〇	二・七	二六	五	
常陸	三九	六	一五・七	二・四	三	四	
常陸	四九	六	一九・九	一・九	四	四	
筑波	五九	四	二四・四	一・七	四	四	
上野	六九	三	二九・〇	一・三	四	三	
紫波	七九	三	三三・九	一・三	四	三	
眞壁	八九	三	三九・〇	九・九	六	三	
榎	九九	三	四四・一	八・〇	六	三	

岩雨 <small>イハレ</small>	
瀨引 <small>セヒキ</small>	
九七	
三	
四〇・一	三・五
四・六	
八七	
九	

三 社線經由岩瀨驛ト荒川沖日暮里間及上野驛トノ間ニ、土浦驛ト岩瀨結城間及真岡線各驛トノ間ニ發著スル三等旅客ニ對シテハ社線内左記特定運賃ニ依ル

馬北柏我取藤佐牛荒土	省線發著驛	特定運賃	三社線片岩瀨土浦間	省線發著驛	特定運賃	三社線片土浦岩瀨間
小孫川				田下		
橋金子手代貫久沖浦				井岡内田本城島館治瀨		
三三三三三三三三						三三三三三三三三

内地連帶細目第八號

(四六)

内地連帶細目第十一號

(一〇一)

上日三南北龜金松	三三三三三三三三	三三三三三三三三
暮河千千		
野里島住住有町戶		
天天天三三三三三三		
天		
木塙井子		
三三三三三三三三		

(63) (削除)

四 社線團體旅客運賃割引方ハ省所定ニ同ジ
 五 小學校生徒ヨリ成ル特別團體ガ伊勢神宮ニ參拜スル場合ノ取扱方ハ省所定ニ依ル

(64) 龍崎鐵道會社線

一 旅客、手荷物及附隨小荷物連帶運輸區域
 龍崎鐵道

東海道線 東京横濱間各驛、大船、小田原、沼津、富士、静岡、濱松、豊橋、
 熱田、名古屋、京都、大阪、神戸、櫻木町、横須賀線各驛、駿河、御殿場、
 裾野
 中央線 萬世橋大月間各驛、甲府、岡谷、木曾福島
 山陰線 綾部
 東北線 神田小山間各驛、宇都宮、黒磯、白河、福島、仙臺、青森、常磐線、
 水郡線、山手線各驛、熊谷、深谷、本庄、高崎、足利、桐生、前橋、水戸線
 各驛、真岡、日光、澁川
 信越線 大屋、上田、長野、直江津、柏崎、安田、新潟
 總武線 總武本線、成田線各驛

ト社線各驛間

イ 省線

口 東武鐵道會社線龜戸北千住間ヲ經由シ省總武線兩國千葉間各驛ト社線龍ヶ崎驛間
 省線ヲ經由シ社線龍ヶ崎驛ト左ノ鐵道線間

- 省線佐貫土浦間經由
 - 同 佐貫柏間經由
 - 同 佐貫取手間經由
 - 同 佐貫石岡間經由
 - 同 佐貫赤塚間經由
 - 同 佐貫勝田間經由
 - 同 土浦佐貫間經由
- 筑波鐵道線各驛間
 總武鐵道線各驛間
 常總鐵道線各驛間
 鹿島參宮鐵道線各驛間
 茨城鐵道線各驛間
 湊鐵道線各驛間
 水郷汽船會社航路各取扱所

二 社線旅客運賃、營業料程及貨物營業料程

内地連帶細目第八號

内地連帶細目第十一號

(1011)

驛名	三等旅客運賃 (自佐貫驛)	營業料程 (自佐貫驛)	貨物營業料程 (自佐貫驛)	備考
鐵道線				
龍ヶ崎	一四	四・五	三	
自動車線				
砂町	一八	六・五	一	(旅客、手荷物及附隨小荷物ニ限ル 但シ配達ノ取扱ヲ爲サズ)

三 社線團體旅客運賃割引方

種別	人員	普通	特別
團體	二十五人以上	一・〇〇	二・五〇
	五十人以上	一・五〇	二・五〇
	百人以上	二・〇〇	三・〇〇
	二百人以上	二・五〇	三・五〇
	四百人以上	三・〇〇	四・〇〇
	五百人以上	三・〇〇	五・〇〇

三ノ二 小學校生徒ヨリ成ル特別團體ガ伊勢神宮ニ參拜スル場合ノ取扱方ハ省所定ニ依ル
 四 社線定期乘車券運賃

普通定期乘車券ニ在リテハ一箇月ヲ三十日、學生定期乘車券ニ在リテハ一箇月ヲ二十六日トシ之ニ一往復ノ
 普通旅客運賃ヲ乗ジタル額ヨリ左ノ割引ヲ爲シタル額トス

種別	期	
	間	月
普通定期乘車券	一箇月	四・〇〇 <small>割分厘</small>
普通定期乘車券	三箇月	五・〇〇 <small>割分厘</small>
普通定期乘車券	六箇月	六・〇〇 <small>割分厘</small>
普通定期乘車券	十二箇月	七・〇〇 <small>割分厘</small>
學生定期乘車券		八・〇〇 <small>割分厘</small>

五 社線回数乘車券運賃

普通旅客運賃十六回分ヨリ二割ヲ低減シタル額トス

六 社線内荷物代金引換取扱驛

受託驛 無シ
著驛 龍ヶ崎

(65) 常總鐵道會社線

一 旅客、手荷物及附隨小荷物運帶運輸區域

東海道線 東京國府津間各驛、小田原、沼津、静岡、濱松、豊橋、名古屋、京都、大阪、横須賀線各驛、櫻木町

關西線 奈良、山田、丹波市

東北線各驛

内地連帶細目第八號

イ 省線

信越線 北高崎長野間各驛

中央線 神田鹽尻間各驛、木曾福島、坂下、松本、八高線各驛

磐越線 磐越東線各驛、會津若松

總武線各驛

内地連帶細目第八號

ト社線各驛間

ロ 省線

東北線 小山宇都宮間、結城

羽黒間

日光線、真岡線各驛

ト社線經由

省線 東北線 上野土浦間各驛

總武線 千葉、四街道、佐倉、成田線各驛

間

ハ 左ノ鐵道線ヲ經由シ省線左ノ驛ト社線各驛間

東武鐵道線北千住龜戸間又ハ總武鐵道線船橋柏間經由 省線兩國千葉間各驛

總武鐵道線柏船橋間經由 省線房總線、木原線及久留里線各驛

ニ 省線ヲ經由シ社線各驛ト左ノ鐵道線間

省線下館佐野間又ハ取手北千住間經由 東武鐵道東武本線淺草雷門、館林、葛生驛間

同 取手柏間經由 總武鐵道線各驛間

同 取手佐貫間經由 龍ヶ崎鐵道線龍ヶ崎驛間

同 下館岩瀬間又ハ取手土浦間經由 筑波鐵道線各驛間

同 取手石岡間又ハ下館石岡間經由 鹿島參宮鐵道線各驛間

同 取手勝田間又ハ下館勝田間經由 湊鐵道線各驛間

同 取手赤塚間又ハ下館赤塚間經由 茨城鐵道線各驛間

常總鐵道

同 土浦取手間經由

二 社線旅客運賃、營業料程及貨物營業料程

水郷汽船會社航路各取扱所

取手 原 井 谷 絹 道 妻 妻 下 道 宗 石 三 中 水 小 守 稻 寺 取	種 別	三等旅客運賃		營業料程		貨物營業料程		備 考
		自取手驛	自下館驛	自取手驛	自下館驛	自取手驛	自下館驛	
騰波ノ江	一、三	一、三	一、三	四・二	一〇・三	七〇	一八	旅客、手荷物、小荷物、附隨小荷物、小口扱、宅扱貨物ニ限ル
大寶	七	七	三・八	一三・五	三	六	三	
下妻	九	九	五・三	一五・〇	六	三	三	
宗道	一〇	一〇	五・三	一八・三	九	三	三	
石下	一〇	一〇	五・三	一八・三	九	三	三	
三妻	一〇	一〇	五・三	一八・三	九	三	三	
中妻	一〇	一〇	五・三	一八・三	九	三	三	
水海	一〇	一〇	五・三	一八・三	九	三	三	
小絹	一〇	一〇	五・三	一八・三	九	三	三	
守谷	一〇	一〇	五・三	一八・三	九	三	三	
稻井	一〇	一〇	五・三	一八・三	九	三	三	
寺原	一〇	一〇	五・三	一八・三	九	三	三	
取手	一〇	一〇	五・三	一八・三	九	三	三	
常總關本	一〇	一〇	五・三	一八・三	九	三	三	
常總關本	一〇	一〇	五・三	一八・三	九	三	三	

内地運賃細目第十二號

内地運賃細目第八號

(〇五〇)

黑子	太田郷	下郷	常總關本	三所
一、〇九	一、〇九	一、〇九	一、〇九	一、〇九
一、〇九	一、〇九	一、〇九	一、〇九	一、〇九
一、〇九	一、〇九	一、〇九	一、〇九	一、〇九
一、〇九	一、〇九	一、〇九	一、〇九	一、〇九
一、〇九	一、〇九	一、〇九	一、〇九	一、〇九
一、〇九	一、〇九	一、〇九	一、〇九	一、〇九
一、〇九	一、〇九	一、〇九	一、〇九	一、〇九
一、〇九	一、〇九	一、〇九	一、〇九	一、〇九
一、〇九	一、〇九	一、〇九	一、〇九	一、〇九

三省線上野、日暮里驛ト社線騰波ノ江、黒子、太田郷、常總關本及三所驛相互間ニ發著スル旅客ニ對シテハ社線内左ノ特定運賃ニ依ル

日暮里	上野	騰波ノ江		黒子		太田郷		常總關本		三所	
		三等	四等	三等	四等	三等	四等	三等	四等	三等	四等
一、〇三	一、〇三	一、〇三	一、〇三	一、〇三	一、〇三	一、〇三	一、〇三	一、〇三	一、〇三	一、〇三	一、〇三
一、〇三	一、〇三	一、〇三	一、〇三	一、〇三	一、〇三	一、〇三	一、〇三	一、〇三	一、〇三	一、〇三	一、〇三
一、〇三	一、〇三	一、〇三	一、〇三	一、〇三	一、〇三	一、〇三	一、〇三	一、〇三	一、〇三	一、〇三	一、〇三
一、〇三	一、〇三	一、〇三	一、〇三	一、〇三	一、〇三	一、〇三	一、〇三	一、〇三	一、〇三	一、〇三	一、〇三
一、〇三	一、〇三	一、〇三	一、〇三	一、〇三	一、〇三	一、〇三	一、〇三	一、〇三	一、〇三	一、〇三	一、〇三

上野、日暮里驛ヨリ太田郷、常總關本及三所驛行乗車券ヲ以テ社線大寶、騰波ノ江又ハ黒子ニ於テ途中下車シタルトキハ該乗車券ハ前途無効トシ既乘區間ニ對スル普通運賃トノ差額ヲ收受スルモノトス
社線經由省線下館及眞岡線各驛ト上野松戸間各驛トノ相互間ニ發著スル旅客ニ對シテハ社線内左ノ特定運賃ニ依ル

常總鐵道

常總鐵道
社線内片道特定運賃

一二八

下館	折本	久田	寺内	真岡	西井	益子	七井	市塙	茂木
三野	日暮里	三河島	南千住	北千住	龜	有金	町	松	戸
八錢	九錢	八錢	八錢	八錢	八錢	八錢	八錢	八錢	八錢
八錢	八錢	八錢	八錢	八錢	八錢	八錢	八錢	八錢	八錢
八錢	八錢	八錢	八錢	八錢	八錢	八錢	八錢	八錢	八錢
八錢	八錢	八錢	八錢	八錢	八錢	八錢	八錢	八錢	八錢
八錢	八錢	八錢	八錢	八錢	八錢	八錢	八錢	八錢	八錢
八錢	八錢	八錢	八錢	八錢	八錢	八錢	八錢	八錢	八錢
八錢	八錢	八錢	八錢	八錢	八錢	八錢	八錢	八錢	八錢
八錢	八錢	八錢	八錢	八錢	八錢	八錢	八錢	八錢	八錢
八錢	八錢	八錢	八錢	八錢	八錢	八錢	八錢	八錢	八錢

上野松戸間各驛ヨリ社線行左記乗車券ヲ以テ左ノ通途中下車ヲ爲シタルトキハ該乗車券ハ社線内前途無効トシ既乘區間ニ對スル社線内普通運賃ト社線既收運賃トノ差額ヲ徵收スルモノトス

イ 下館驛行乗車券ヲ以テ宗道太田郷間ニ下車シタルトキ

ロ 折本驛行乗車券ヲ以テ下妻太田郷間ニ下車シタルトキ

ハ 久下田又ハ寺内驛行乗車券ヲ以テ大寶騰波ノ江又ハ黒子ニ下車シタルトキ

内地運帶細目第八號

(二五四)

五 社線團體旅客運賃割引方

内地運帶細目第十三號

(三七)

種別	人員	普通團體		特別	
		高等	小學	其生	他
以二十	以上	一・〇〇	四・五〇	二・五〇	二・五〇
以五十	以上	一・五〇	四・五〇	二・五〇	二・五〇
以一百	以上	二・〇〇	五・〇〇	三・〇〇	三・〇〇
以二百	以上	二・五〇	五・五〇	三・五〇	三・五〇
以四百	以上	三・〇〇	六・〇〇	四・〇〇	四・〇〇

六 東武鐵道會社線旅客運賃及營業料程

北千住龜戸間	三等旅客運賃	營業料程	備考
一・四錢		八・一	

七 總武鐵道會社線旅客運賃及營業料程

柏船橋間	三等旅客運賃	營業料程	備考
四		一・九	

(66)

總武鐵道會社線

一 旅客、手荷物及附隨小荷物運送區域

東海道線 東京神戶間、橫濱線、橫須賀線、御殿場線、伊東線各驛、櫻木町
中央線 神田鹽尻間各驛、木曾福島、松本、八高線、小海線各驛
山陽線 須磨、明石、姫路、岡山、糸崎、廣島、下關
關西線 四日市、奈良、山田、鳥羽

イ 省線

東北線各驛
奧羽線各驛
羽越線各驛
陸羽線各驛
磐越線各驛
信越線各驛
總武線各驛

ト社線各驛間

ロ

左ノ社線ヲ經由シ省線左記驛間

社線船橋柏間經由 省線松戸水戸間各驛ト兩國千葉間、房總線、木原線及久留里線各驛
社線大宮柏間經由 省線浦和小山間、高崎線各驛ト松戸土浦間及成田線各驛間

ハ

省線ヲ經由シ社線ト左ノ鐵道線間

社線柏壁間及東武鐵道線柏壁野間
社線柏壁木間及東武鐵道線柏壁木間經由 省線(兩毛線各驛ト松戸土浦間及成田線各驛間)

内地運送細目第十一號

内地運送細目第十四號

省線柏勝田間經由	社線各驛ト湊鐵道線各驛間
同 柏赤塚間經由	ト茨城鐵道線各驛間
同 柏石岡間經由	ト鹿島參宮鐵道線各驛間
同 柏土浦間經由	ト筑波鐵道線各驛間
同 柏佐貫間經由	ト龍崎鐵道線龍ヶ崎驛間
同 柏取手間經由	ト常總鐵道線各驛間
同 柏成田間經由	ト成田鐵道線各驛間
同 大宮熊谷間經由	社線大宮柏間ト秩父鐵道線各驛間
同 大宮高崎間經由	同 同上信電氣鐵道線各驛間
同 柏北千住間又ハ船橋龜戸間經由	同 船橋運河間ト東武鐵道東武本線谷塚龜戸間各驛間
同 大宮池袋間經由	同 大宮野田町間ト東武鐵道東上線各驛間
同 大宮池袋間經由	同 大宮野田町間ト武藏野鐵道線各驛間
同 土浦柏間經由	水郷汽船會社航路各取扱所

二 社線旅客運賃、營業料程及貨物營業料程

驛名	種別	三等旅客運賃			營業料程			貨物營業料程			備考
		自	大	柏	自	大	柏	自	大	柏	
北	大	四	三	三	一	一	一	一	一	一	(旅客、手荷物、小荷物及附隨小荷物ニ限ル)
大	大	三	二	二	一	一	一	一	一	一	
宮	宮	三	二	二	一	一	一	一	一	一	
宮	宮	三	二	二	一	一	一	一	一	一	

梅運初豐柏	發
四	著
鄉河石季	驛
	龜
五 四 三 三 二	戶
	平
五 五 四 三 二	井
	新
六 五 四 四 三	小
	岩

三 省線龜戸外二驛ト社線柏外七驛トノ間ニ發著(船橋驛經由)スル旅客ニ對シテハ社線内左記特定運賃(三等)ニ依ル

船塚馬鎌六高増	船
込ケ	塚
橋田澤谷實柳尾	馬
九 九 九 九 九 八	鎌
八 八 八 八 八 七	六
四 三 三 二 二 一	高
六三・九四七・六一九	増
六六〇・二四四・九七三	船
一三五・七八三・五四八	橋
一七五・三三〇・〇二二	田
二四五・〇三六・七九〇	澤
二八五・〇三五・〇七三	谷
三三三・二五七	實
三九一・〇二九	柳
四三三・五七	尾
四八二・三二六	船
五三二・一	塚
五八二・六	馬
六三二・〇	鎌
六八二・六	六
七三二・九	高
七八二・五	増
八三二・二	船
八八二・〇	橋
九三二・〇	田
九八二・〇	澤
一〇三二・〇	谷
一〇八二・〇	實
一一三二・〇	柳
一二三二・〇	尾
一三三二・〇	船
一四三二・〇	塚
一五三二・〇	馬
一六三二・〇	鎌
一七三二・〇	六
一八三二・〇	高
一九三二・〇	増

内地連帶細目第十四號

(五七)

柏豐初運梅野の愛清川南藤藤精八岩七大大	柏
四	豐
季石河が郷町岩園間井島壁崎榎里田園	初
五 四 三 二 一	運
六 五 四 三 二 一	梅
七 六 五 四 三 二 一	野
八 七 六 五 四 三 二 一	の
九 八 七 六 五 四 三 二 一	愛
一〇 九 八 七 六 五 四 三 二 一	清
一一 一〇 九 八 七 六 五 四 三 二 一	川
一二 一一 一〇 九 八 七 六 五 四 三 二 一	南
一三 一二 一一 一〇 九 八 七 六 五 四 三 二 一	藤
一四 一三 一二 一一 一〇 九 八 七 六 五 四 三 二 一	藤
一五 一四 一三 一二 一一 一〇 九 八 七 六 五 四 三 二 一	精
一六 一五 一四 一三 一二 一一 一〇 九 八 七 六 五 四 三 二 一	八
一七 一六 一五 一四 一三 一二 一一 一〇 九 八 七 六 五 四 三 二 一	岩
一八 一七 一六 一五 一四 一三 一二 一一 一〇 九 八 七 六 五 四 三 二 一	七
一九 一八 一七 一六 一五 一四 一三 一二 一一 一〇 九 八 七 六 五 四 三 二 一	大
二〇 一九 一八 一七 一六 一五 一四 一三 一二 一一 一〇 九 八 七 六 五 四 三 二 一	大
二一 二〇 一九 一八 一七 一六 一五 一四 一三 一二 一一 一〇 九 八 七 六 五 四 三 二 一	宮
二二 二一 二〇 一九 一八 一七 一六 一五 一四 一三 一二 一一 一〇 九 八 七 六 五 四 三 二 一	和
二三 二二 二一 二〇 一九 一八 一七 一六 一五 一四 一三 一二 一一 一〇 九 八 七 六 五 四 三 二 一	公
二四 二三 二二 二一 二〇 一九 一八 一七 一六 一五 一四 一三 一二 一一 一〇 九 八 七 六 五 四 三 二 一	園
二五 二四 二三 二二 二一 二〇 一九 一八 一七 一六 一五 一四 一三 一二 一一 一〇 九 八 七 六 五 四 三 二 一	園
二六 二五 二四 二三 二二 二一 二〇 一九 一八 一七 一六 一五 一四 一三 一二 一一 一〇 九 八 七 六 五 四 三 二 一	園
二七 二六 二五 二四 二三 二二 二一 二〇 一九 一八 一七 一六 一五 一四 一三 一二 一一 一〇 九 八 七 六 五 四 三 二 一	園
二八 二七 二六 二五 二四 二三 二二 二一 二〇 一九 一八 一七 一六 一五 一四 一三 一二 一一 一〇 九 八 七 六 五 四 三 二 一	園
二九 二八 二七 二六 二五 二四 二三 二二 二一 二〇 一九 一八 一七 一六 一五 一四 一三 一二 一一 一〇 九 八 七 六 五 四 三 二 一	園
三〇 二九 二八 二七 二六 二五 二四 二三 二二 二一 二〇 一九 一八 一七 一六 一五 一四 一三 一二 一一 一〇 九 八 七 六 五 四 三 二 一	園
三一 三〇 二九 二八 二七 二六 二五 二四 二三 二二 二一 二〇 一九 一八 一七 一六 一五 一四 一三 一二 一一 一〇 九 八 七 六 五 四 三 二 一	園
三二 三一 三〇 二九 二八 二七 二六 二五 二四 二三 二二 二一 二〇 一九 一八 一七 一六 一五 一四 一三 一二 一一 一〇 九 八 七 六 五 四 三 二 一	園
三三 三二 三一 三〇 二九 二八 二七 二六 二五 二四 二三 二二 二一 二〇 一九 一八 一七 一六 一五 一四 一三 一二 一一 一〇 九 八 七 六 五 四 三 二 一	園
三四 三三 三二 三一 三〇 二九 二八 二七 二六 二五 二四 二三 二二 二一 二〇 一九 一八 一七 一六 一五 一四 一三 一二 一一 一〇 九 八 七 六 五 四 三 二 一	園
三五 三四 三三 三二 三一 三〇 二九 二八 二七 二六 二五 二四 二三 二二 二一 二〇 一九 一八 一七 一六 一五 一四 一三 一二 一一 一〇 九 八 七 六 五 四 三 二 一	園
三六 三五 三四 三三 三二 三一 三〇 二九 二八 二七 二六 二五 二四 二三 二二 二一 二〇 一九 一八 一七 一六 一五 一四 一三 一二 一一 一〇 九 八 七 六 五 四 三 二 一	園
三七 三六 三五 三四 三三 三二 三一 三〇 二九 二八 二七 二六 二五 二四 二三 二二 二一 二〇 一九 一八 一七 一六 一五 一四 一三 一二 一一 一〇 九 八 七 六 五 四 三 二 一	園
三八 三七 三六 三五 三四 三三 三二 三一 三〇 二九 二八 二七 二六 二五 二四 二三 二二 二一 二〇 一九 一八 一七 一六 一五 一四 一三 一二 一一 一〇 九 八 七 六 五 四 三 二 一	園
三九 三八 三七 三六 三五 三四 三三 三二 三一 三〇 二九 二八 二七 二六 二五 二四 二三 二二 二一 二〇 一九 一八 一七 一六 一五 一四 一三 一二 一一 一〇 九 八 七 六 五 四 三 二 一	園
四〇 三九 三八 三七 三六 三五 三四 三三 三二 三一 三〇 二九 二八 二七 二六 二五 二四 二三 二二 二一 二〇 一九 一八 一七 一六 一五 一四 一三 一二 一一 一〇 九 八 七 六 五 四 三 二 一	園
四一 四〇 三九 三八 三七 三六 三五 三四 三三 三二 三一 三〇 二九 二八 二七 二六 二五 二四 二三 二二 二一 二〇 一九 一八 一七 一六 一五 一四 一三 一二 一一 一〇 九 八 七 六 五 四 三 二 一	園
四二 四一 四〇 三九 三八 三七 三六 三五 三四 三三 三二 三一 三〇 二九 二八 二七 二六 二五 二四 二三 二二 二一 二〇 一九 一八 一七 一六 一五 一四 一三 一二 一一 一〇 九 八 七 六 五 四 三 二 一	園
四三 四二 四一 四〇 三九 三八 三七 三六 三五 三四 三三 三二 三一 三〇 二九 二八 二七 二六 二五 二四 二三 二二 二一 二〇 一九 一八 一七 一六 一五 一四 一三 一二 一一 一〇 九 八 七 六 五 四 三 二 一	園
四四 四三 四二 四一 四〇 三九 三八 三七 三六 三五 三四 三三 三二 三一 三〇 二九 二八 二七 二六 二五 二四 二三 二二 二一 二〇 一九 一八 一七 一六 一五 一四 一三 一二 一一 一〇 九 八 七 六 五 四 三 二 一	園
四五 四四 四三 四二 四一 四〇 三九 三八 三七 三六 三五 三四 三三 三二 三一 三〇 二九 二八 二七 二六 二五 二四 二三 二二 二一 二〇 一九 一八 一七 一六 一五 一四 一三 一二 一一 一〇 九 八 七 六 五 四 三 二 一	園
四六 四五 四四 四三 四二 四一 四〇 三九 三八 三七 三六 三五 三四 三三 三二 三一 三〇 二九 二八 二七 二六 二五 二四 二三 二二 二一 二〇 一九 一八 一七 一六 一五 一四 一三 一二 一一 一〇 九 八 七 六 五 四 三 二 一	園
四七 四六 四五 四四 四三 四二 四一 四〇 三九 三八 三七 三六 三五 三四 三三 三二 三一 三〇 二九 二八 二七 二六 二五 二四 二三 二二 二一 二〇 一九 一八 一七 一六 一五 一四 一三 一二 一一 一〇 九 八 七 六 五 四 三 二 一	園
四八 四七 四六 四五 四四 四三 四二 四一 四〇 三九 三八 三七 三六 三五 三四 三三 三二 三一 三〇 二九 二八 二七 二六 二五 二四 二三 二二 二一 二〇 一九 一八 一七 一六 一五 一四 一三 一二 一一 一〇 九 八 七 六 五 四 三 二 一	園
四九 四八 四七 四六 四五 四四 四三 四二 四一 四〇 三九 三八 三七 三六 三五 三四 三三 三二 三一 三〇 二九 二八 二七 二六 二五 二四 二三 二二 二一 二〇 一九 一八 一七 一六 一五 一四 一三 一二 一一 一〇 九 八 七 六 五 四 三 二 一	園
五〇 四九 四八 四七 四六 四五 四四 四三 四二 四一 四〇 三九 三八 三七 三六 三五 三四 三三 三二 三一 三〇 二九 二八 二七 二六 二五 二四 二三 二二 二一 二〇 一九 一八 一七 一六 一五 一四 一三 一二 一一 一〇 九 八 七 六 五 四 三 二 一	園

内地連帶細目第十四號

(五〇)

野田町	野田	野田	野田
愛宕	愛宕	愛宕	愛宕
清水公園	清水公園	清水公園	清水公園

四 社線團體旅客運賃割引方ハ省所定ニ同ジ

四ノ二 小學校生徒ヨリ成ル特別團體ガ伊勢神宮ニ參拜スル場合ノ取扱方ハ省所定ニ依ル

五 社線回数乗車券運賃

普通旅客運賃十六回分ヨリ二割ヲ低減シタル額トス

六 東武鐵道線旅客運賃及營業料程

區間	三等旅客運賃	營業料程	備考
龜戸粕壁間	六	三・三 <small>分</small>	
北千住粕壁間	四	二・三	
久喜粕壁間	三	一・四	
栗橋粕壁間	三	一・六	
栃木粕壁間	六	五・六	
佐野粕壁間	九	五・八	

(67) 流山鐵道會社線

一 旅客、手荷物及附隨小荷物連帶運輸區域

東海道線 東京沼津間、橫須賀線、御殿場線、伊東線各驛、櫻木町
 東北線 東京宇都宮間、山手線、日暮里水戸間、水戸線各驛、日光
 省線 信越線 安中、松井田、輕井澤
 中央線 東京淺川間各驛

ト社線各驛間

總武線各驛

二 社線旅客運賃、營業料程及貨物營業料程

驛名	三等旅客運賃 (自馬橋驛)	營業料程 (自馬橋驛)	貨物營業料程 (自馬橋驛)	備考
流山	一八	五・七	一八	旅客、手荷物、附隨小荷物、 小口扱貨物ニ限ル
流山	一三	三・六 <small>分</small>	二	

三 社線回数乗車券運賃

普通旅客運賃十六回分ヨリ三割ヲ低減シタル額トス

(68) 銚子鐵道會社線

一 旅客、手荷物及附隨小荷物連帶運輸區域

東海道線 東京大船間各驛、櫻木町、横須賀線各驛

中央線 神田立川間各驛

東北線 秋葉原大宮間、日暮里我孫子間、山手線各驛

總武線各驛

省線ヲ經由シ社線各驛ト左ノ鐵道線間

省線 銚子八日市場間經由 成田鐵道線各驛間

二 社線旅客運賃、營業料程及貨物營業料程

驛名	並等旅客運賃 (自銚子驛)	營業料程 (自銚子驛)	貨物營業料程 (自銚子驛)	備考
仲町	四錢	〇・五分	二錢	旅客、手荷物、小荷物、 附隨小荷物、小口扱、宅 同 扱貨物ニ限ル 旅客、手荷物、小荷物(發 送)、附隨小荷物及小口扱 貨物ニ限ル
觀音	四錢	一・二	四錢	
笠生	八錢	二・八	九錢	
燈臺	一六錢	五・五	一七錢	
外川	一六錢	六・四	二〇錢	

内地連帶細目第十二號

内地連帶細目第十二號

(六七)

【註】一 省線銚子八日市場間經由社線各驛ト成田鐵道線成田又ハ西成田驛間ニ發著スル旅客(三等)ニ對シテハ成田鐵道線内
特定運賃アリ(69)成田鐵道線第三號參照)

三省線(他ノ連帶線ヲ含ム)ト社線燈臺前又ハ外川驛トノ間ニ發著スル往復旅客ニ對シテハ社線内左記特定運賃
ニ依ル

銚子ト燈臺前又ハ外川驛間(往復並等) 二十五錢
社線定期乘車運賃

普通定期乘車券ハ一箇月ヲ三十日トシ學生定期乘車券ハ一箇月ヲ二十六日トシ之ニ一往復ノ普通旅客運賃ヲ
乗シタル額ヨリ左ノ割引ヲ爲シタル額トス

種別	期間	普通定期乘車券	學生定期乘車券
種別	一箇月	四・〇〇 割引	五・〇〇
	三箇月	五・〇〇 割引	六・〇〇
	六箇月	六・〇〇 割引	八・〇〇
	十二箇月	八・〇〇 割引	八・〇〇

五 社線團體旅客運賃割引方ハ省所定ニ同ジ

(69) 成田鐵道會社線

一 旅客、手荷物及附隨小荷物連帶運輸區域

東海道線 東京橫濱間各驛、櫻木町、橫濱線各驛

中央線 神田淺川間各驛、鹽尻

東北線各驛

山陽線 岡山、廣島、下關

信越線 長野

總武線各驛

ト社線各驛間

ロ 社線成田八日市場間ヲ經由シ省線左記各驛相互間

上野水戸間、成田線各驛ト成東銚子間各驛

ハ 省線ヲ經由シ社線各驛ト左ノ鐵道線間

省線成田柏間經由

同 八日市場銚子間經由

總武鐵道線各驛間

銚子鐵道線各驛間

ニ 社線旅客運賃、營業料程及貨物營業料程

成田	驛名別		三等旅客運賃	營業料程	貨物營業料程	備考
	自	成				
成田	自	成	六錢	一分	五分	
八日市場	自	八日市場	六錢	一分	五分	

内地連帶細目第十二號

(六八)

西成	東成	三里塚	千代田	飯沼	染井	多古	下總	八日市場
五	七	〇	二	三	三	四	四	六
五	七	〇	二	三	三	四	四	六
一七	二八	九〇	一七	二七	一八	一六	一八	二〇
二八	三七	二二	一八	一五	一三	一四	一六	一八
一	六	一七	三	三	三	三	三	三
一	六	一七	三	三	三	三	三	三

内地連帶細目第十二號

(六九)

旅客、手荷物及附隨小荷物ニ限ル但シ配達ノ取扱ヲ爲サズ

三 省線銚子又ハ松岸驛ト社線成田又ハ西成田驛トノ間ニ發著(八日市場經由)スル旅客ニ對シテハ社線内左記特定運賃(三等)ニ依ル

省線銚子驛ト社線成田又ハ西成田驛相互間 片道 六〇錢

省線松岸驛ト同 同 六一錢

四 社線團體旅客運賃割引方ハ省所定ニ同ジ

- 四ノ二 小學校生徒ヨリ成ル特別團體ガ伊勢神宮ニ參拜スル場合ノ取扱方ハ省所定ニ依ル
- 五 社線回数乗車券運賃

普通旅客運賃十六回分ヨリ二割ヲ低減シタル額トス

(70) 九十九里鐵道會社線

- 一 旅客、手荷物及附隨小荷物連帶運輸區域

イ 省線

東海道線 東京大船間各驛、櫻木町
 中央線 神田國分寺間各驛
 東北線 秋葉原大宮間、日暮里我孫子間、山手線各驛

總武線各驛

ト社線上總片貝驛間

- ロ 東武鐵道會社線龜戸北千住間ヲ經由シ省線東京大船間、萬世橋國分寺間、上野大宮間、日暮里馬橋間及山手線各驛ト上總片貝驛間

- 二 社線旅客運賃及營業料程

區 間 別	並等旅客運賃		營業料程		貨物營業料程		備 考	
	東金上	總片貝間	三・五	八・五	二・六	三・六		

内地連帶細目第十一號

内地連帶細目第十二號

(71) 小湊鐵道會社線

- 一 旅客、手荷物及附隨小荷物連帶運輸區域

イ 省線

東海道線 東京大船間、横須賀線各驛、櫻木町
 中央線 神田中野間各驛
 東北線 秋葉原大宮間、三河島我孫子間、山手線各驛

總武線各驛

ト社線各驛間

- ロ 省線五井龜戸間ヲ經由シ社線各驛ト東武鐵道東武本線淺草雷門久喜間各驛

- 二 社線旅客運賃、營業料程及貨物營業料程

驛 名 別	三等旅客運賃		營業料程		貨物營業料程		備 考
	自五井驛	中野上驛總	自五井驛	中野上驛總	自五井驛	中野上驛總	
五井	七	六	二・五	三・六	一・五	二	旅客、手荷物、小荷物、 附隨小荷物、小口扱、宅 扱貨物ニ限ル
上村	一四	八	五・四	三・七	一・五	六	
總士有	一八	〇	七・三	三・九	一・五	六	旅客、手荷物、小荷物、 附隨小荷物、小口扱、宅 扱貨物ニ限ル
上海	三	三	八・六	三・五	一・五	六	
養老	三	三	一・三・四	二・六・七	一・五	六	旅客、手荷物、小荷物、 附隨小荷物、小口扱、宅 扱貨物ニ限ル
馬立	三	三	一・三・四	二・六・七	一・五	六	

上	朝	上	月	飯	里	高	上	鶴	上
總	生	總	大	久	保	崎	給	見	瀧
中	野	原	保	崎	給	見	瀧	保	町
野	原	保	崎	給	見	瀧	保	町	久
次	七	八	壹	充	齒	六	五	五	四
一	二	七	四	元	四	六	四	四	五
三	四	三	三	二	三	三	三	三	一
九	九	三	八	七	七	八	〇	〇	四
一	四	六	九	一	一	一	一	一	三
三	三	八	三	六	四	三	七	一	七
九	七	壹	六	五	五	四	四	四	三
一	九	四	九	四	七	三	三	三	六

旅客、手荷物、小荷物、
附隨小荷物、小口扱、宅
扱貨物ニ限ル

- 三 社線團體旅客運賃割引方ハ省所定ニ同ジ
- 四 社線回数乗車券運賃
普通旅客運賃十六回分ヨリ二割ヲ低減シタル額トス
- 五 社線内荷物代金引換取扱驛
受託驛 無シ

著 驛 各驛（上總村上、飯給、上總大久保ヲ除ク）

(72)

秩父鐵道會社線

一 旅客、手荷物及附隨小荷物連帶運輸區域

イ 省線

- 東海道線 東京沼津間各驛、靜岡、濱松、豊橋、名古屋、岐阜、彦根、京都、大阪、神戸、櫻木町、橋本、原町田、横須賀線各驛
- 中央線 神田淺川間各驛、大月、甲府、茅野、上諏訪、下諏訪、岡谷、川岸、辰野、鹽尻、木曾福島、松本、八高線各驛
- 關西線 奈良、山田、丹波市
- 東北線各驛
- 磐越線 會津若松
- 奥羽線 米澤、山形、秋田、弘前
- 信越線各驛
- 總武線 淺草橋佐倉間各驛、銚子、成田

ト社線各驛間

口 東武鐵道東武本線ヲ經由シ東北線及總武線連帶驛ト社線各驛間

行持	武	三	武	影	御	秩	大	黒	皆	親	上	長	野	樋
田	甲	口	川	森	畑	父	原	谷	野	鼻	瀬	瀬	上	口
一六	一三	一五	一三	一三	一七	一五	九	九	八	八	七	七	七	六
二〇	二四	一七	一五	一四	一四	一四	一三	一三	一三	一三	一三	一三	一三	一〇
六	五	九	七	六	六	六	五	四	四	三	三	三	三	三
六・六	四・八	四・九	五・三	四・六	四・八	四・一	四・七	三・五	三・九	三・七	三・六	三・八	三・九	三・二
八・三	一〇・一	七・七	六・二	六・五	五・七	五・〇	五・六	五・四	五・八	四・二	四・六	四・五	四・七	四・一
三・五	三・七	三・〇	三・四	三・七	三・九	三・二	三・八	一・九	一・六	一・七	一・三	一・二	一・〇	八・三
二〇	一	六	八	七	六	六	五	五	四	四	四	四	四	三
一三	一	九	一〇	九	八	八	八	七	七	六	六	六	六	五
三	一	四	四	四	四	三	三	三	三	二	二	二	二	一

旅客、手荷物、小荷物及
附隨小荷物ニ限ル但シ配
達ヲ爲サズ

旅客、手荷物及附隨小荷
物ニ限ル但シ配達ヲ爲サ
ズ

車扱貨物ニ限ル

ハ 社線左記區間ヲ經由シ省線左記驛間

省線東飯能群馬藤岡間各驛ト社線寄居熊谷間經由省線上野大宮間、高崎線各驛間

ニ 省線ヲ經由シ社線各驛ト左ノ鐵道線間

省線熊谷大宮間經由 總武鐵道線大宮柏間各驛

同 熊谷高崎間經由 上信電氣鐵道線各驛間

社線旅客運賃、營業料程及貨物營業料程

驛名	二等旅客運賃		營業料程		貨物營業料程		備考
	自熊谷	自羽生	自熊谷	自羽生	自熊谷	自羽生	
熊谷	一〇〇	一〇〇	一八・九	一八・九	一	一	旅客、手荷物及附隨小荷物ニ限ル但シ配達ノ取扱ヲ爲サズ
上野	一〇六	一〇六	一九・八	一九・八	一	一	
石上	一一二	一一二	二〇・三	二〇・三	一	一	
大石	一二一	一二一	二一・一	二一・一	一	一	
武生	一二二	一二二	二一・三	二一・三	一	一	
永森	一二七	一二七	二一・六	二一・六	一	一	
小前	一三三	一三三	二二・一	二二・一	一	一	
寄居	一三七	一三七	二二・四	二二・四	一	一	
波久禮	一四二	一四二	二二・八	二二・八	一	一	
熊谷	一四六	一四六	二三・三	二三・三	一	一	
上野	一五二	一五二	二三・七	二三・七	一	一	
大宮	一五七	一五七	二四・一	二四・一	一	一	
高崎	一六三	一六三	二四・六	二四・六	一	一	
宇都宮	一七〇	一七〇	二五・一	二五・一	一	一	

武州荒木	三	一三	六九	一〇一	四・八	三九・〇	一五	四
新郷	三	七	四	二・三	二・六	三・三	一八	四
羽生	三	一	八	一四・九	一	三・八	三	四

【註】一 小川町下秩父鐵道線方面トノ連帶旅客ハ小川町寄居間ハ省線(八高線)、東武鐵道線(東上線)ノ何レニ乗車スルモ旅客ノ任意トス(79)東武鐵道會社線甲東武本線及東上線ノ部第二號口參照

三 上野及池袋驛ト上長瀨驛相互間ニ發著(熊谷驛接續)スル旅客ニ對シテハ社線内左記特定運賃ニ依ル

四 社線團體旅客運賃割引方
七五錢

イ 三等

二十人以上ノ團體旅客ニシテ片道一人運賃三十五錢以上ノ區間ヲ旅行スル場合ニ限り左ノ割引ヲ爲ス

種別	人員	特別		普通
		高等小學校生徒	其他	
二十人以上	以二十人以上	三・五〇	二・〇〇	一・〇〇
五十人以上	以五十人以上	四・〇〇	二・五〇	一・五〇
百人以上	以百人以上	四・五〇	三・〇〇	二・〇〇
二百人以上	以二百人以上	五・〇〇	三・五〇	二・五〇
三百人以上	以三百人以上	五・五〇	四・〇〇	三・〇〇
四百人以上	以四百人以上	六・〇〇	四・五〇	三・五〇
五百人以上	以五百人以上	六・五〇	五・〇〇	四・〇〇

内地連帶細目第八號

内地連帶細目第十一號

(111)

二等客車省社直通運轉ニ依ル團體旅客輸送ノ場合ノ社線二等旅客運賃ハ第二號又ハ第三號ノ普通又ハ特定旅客運賃ノ二倍トシ此ノ場合ノ割引率ハ片道一人運賃三十五錢以上ノ區間ヲ旅行スル場合ニ限り左記ニ依ル

種別	人員	特別		普通
		團體	團體	
二十人以上	以二十人以上	四・〇〇	四・〇〇	四・〇〇
五十人以上	以五十人以上	四・五〇	四・五〇	四・五〇
百人以上	以百人以上	五・〇〇	五・〇〇	五・〇〇
二百人以上	以二百人以上	五・五〇	五・五〇	五・五〇
四百人以上	以四百人以上	六・〇〇	六・〇〇	六・〇〇

四ノ二 小學校生徒ヨリ成ル特別團體ガ伊勢神宮ニ參拜スル場合ノ取扱方ハ省所定ニ依ル
五 東武鐵道線旅客運賃、營業料程及貨物營業料程

區間	種別	三等客運賃	營業料程	貨物營業料程	備考
龜戸羽生間	一・二二	四・二	六・七	六・二	
北千住羽生間	一・〇三	三・五	五・九	五・一	
久喜羽生間	三三	一八・五	一八・五	一八・五	
伊勢崎羽生間	八四	四八・三	四八・三	四八・三	
相老羽生間	七九	四五・四	四五・四	四五・四	
佐野羽生間	三五	一九・九	一九・九	一九・九	
池袋寄居間	一・三	七四・八	七四・八	七四・八	

六 岩鼻輕便鐵道
 社線內荷物代金引換取扱驛
 受託驛 無シ
 著驛 各驛

(73) (削陰)

(74) 岩鼻輕便鐵道會社線(貨物ニ限ル)
 社線營業料程及貨物營業料程

區 間	種 別	營業料程		備 考
		營業料程	貨物營業料程	
倉賀野 上州岩鼻間 <small>じやうしやういわはな</small>		二、六 <small>料</small>	二、六 <small>料</small>	

内地連帶細目第八號

内地連帶細目第八號

(75) 上信電氣鐵道會社線

一 旅客、手荷物及附隨小荷物連帶運輸區域

東海道線 東京、品川横濱間各驛、静岡、豊橋、名古屋、京都、大阪、櫻木町、
 横須賀、御殿場
 北陸線 郷津富山間各驛
 中央線 新宿淺川間各驛、甲府、上諏訪、下諏訪、岡谷、辰野、松本、八高線
 小海線各驛
 イ省線 關西線 奈良、山田、二見浦
 東北線 神田大宮間、山手線、高崎線、兩毛線、上越線各驛、宇都宮、郡山、
 水戸、日光、鹽釜
 奥羽線 山形
 信越線各驛
 總武線 成田

ト社線各驛間

□ 省線ヲ經由シ社線各驛ト左ノ鐵道線間

省線高崎伊勢崎間經由 東武鐵道東武本線各驛間
 同 高崎澁川間經由 東武鐵道伊香保線伊香保驛間
 同 高崎熊谷間經由 秩父鐵道線各驛間
 同 高崎大宮間經由 總武鐵道線大宮柏間各驛
 上信電氣鐵道

二 社線旅客運賃、營業料程及貨物營業料程

驛名	三等旅客運賃 (自高崎驛)		營業料程 (自高崎驛)		貨物營業料程 (自高崎驛)		備考
	金額	分	金額	分	金額	分	
根小屋	九	〇	三	七	一	〇	旅客、手荷物、小荷物、但シ配達
山名	一	五	六	一	二	〇	旅客、手荷物、小荷物、但シ配達
入野	二	七	七	〇	三	〇	旅客、手荷物、小荷物、但シ配達
馬庭	三	三	九	四	四	〇	旅客、手荷物、小荷物、但シ配達
吉井	三	七	一	七	三	〇	旅客、手荷物、小荷物、但シ配達
上野	三	〇	一	六	三	〇	旅客、手荷物、小荷物、但シ配達
上州	三	〇	一	六	三	〇	旅客、手荷物、小荷物、但シ配達
上州	四	〇	二	〇	四	〇	旅客、手荷物、小荷物、但シ配達
上州	五	〇	二	八	五	〇	旅客、手荷物、小荷物、但シ配達
上州	六	〇	三	一	六	〇	旅客、手荷物、小荷物、但シ配達
神農	六	〇	三	四	七	〇	旅客、手荷物、小荷物、但シ配達
南蛇	六	〇	三	五	八	〇	旅客、手荷物、小荷物、但シ配達
下仁田	九	〇	三	七	九	〇	旅客、手荷物、小荷物、但シ配達

三 社線團體旅客運賃割引方

種別	二十人以上		五十人以上		百人以上		二百人以上		三百人以上	
	金額	割引率	金額	割引率	金額	割引率	金額	割引率	金額	割引率
特別團體	二・〇〇	〇	三・〇〇	〇	三・五〇	〇	四・〇〇	〇	五・〇〇	〇
普通團體	一・〇〇	〇	二・〇〇	〇	二・五〇	〇	三・〇〇	〇	四・〇〇	〇

内地運賃細目第十一號

(113)

三ノ二 小學校生徒ヨリ成ル特別團體ガ伊勢神宮ニ參拜スル場合ノ取扱方ハ省所定ニ依ル
 四 社線内荷物代金引換取扱驛
 受託驛 無し
 著驛 各驛

(76) (削除)
 (77) 草輕電氣鐵道會社線

一 旅客、手荷物及附隨小荷物運賃運輸區域

- 東海道線 東京横濱間各驛、名古屋、京都、大阪、三ノ宮、神戸、櫻木町
- 中央線 神田淺川間各驛、大月、甲府、上諏訪辰野間各驛、松本、藪原、宮ノ越、坂下、中津川、八高線各驛
- 北陸線 郷津富山間各驛、高岡、津幡、金澤、福井
- 東北線 秋葉原大宮間各驛、小山、宇都宮、日光、高崎線、山手線、兩毛線、上越線各驛
- 信越線 北高崎直江津間各驛、柏崎、來迎寺、長岡、見附、新津、新潟
- 總武線 成田

ト社線各驛間

〔關西線 津、山田、二見浦〕

□ 省吾妻線ト社線各驛間

旅 客

左記驛ニ限リ連帶乗車券ノ發賣ヲ爲ス

吾妻本線 澁川、中之條、長野原、眞田

上州草津線 上州草津

社 線 舊輕井澤、鶴溜、小瀬温泉、長日向、國境平、二度上、栗平、北輕井澤、吾妻、小代、嬭戀、萬座温泉口、草津前口、草津温泉

左記驛ハ旅客ノ到著ニ限リ取扱ヲ爲ス

吾妻本線

北坂下、鯉澤、下北牧、北牧、群馬横堀、石合、小野子、上小野子、甲里、五五橋、西瀧、岩井堂、下市城、下青山、只則、伊勢町、山田川橋、群馬原町、原町發電所、吾妻唐澤、鬼岩、矢倉、岩島、机、吾妻天神、漆貝戸、下組、川中温泉口、上組、吾妻溪谷、八場、川原湯、川原畑、上湯原、折ノ澤、吾妻林、室澤橋、辨天橋上、尾坂、須川橋、堂西、吾妻馬場、上州大津、應桑道、上袋倉、半出來、東今井、西今井、瀨戸ノ瀧、中川原橋、吾妻西窪、大前、干俣口、大笹、長井川原、田代發電所、田代湖、吾妻田代、新鹿澤温泉口、古永井、鳥居峠、上澁澤、下澁澤、菅平口、上大日向、大日向、横澤

上州草津線

二軒屋橋、吾妻立石、洞口、井堀、草津谷所、赤仁田、運動茶屋

手荷物及附隨小荷物

吾妻本線 澁川、甲里、中之條、群馬原町、長野原、大前、吾妻田代、眞田

上州草津線 上州草津

手荷物及附隨小荷物

吾妻本線

上州草津線

手荷物及附隨小荷物

上州草津線

二 社線旅客運賃、營業料程及貨物營業料程

但シ甲里、群馬原町、大前、吾妻田代ノ各驛ニ於テハ到著ニ限リ取扱フ

驛名	三等旅客運賃		驛營業料程		貨物營業料程		備考
	自輕井澤	自上州	自輕井澤	自上州	自輕井澤	自上州	
舊輕井澤	四錢五分	六錢	一・七分	三・三分	四軒	三軒	集配ノ取扱ヲ爲サズ
鶴瀨	一七	六六	六・一	三・八	一三	六	旅客、手荷物、小荷物、附隨小荷物、小口扱貨物ニ限ル但シ配達ヲ爲サズ
小瀬温泉	二七	七六	一〇・〇	二・九	二〇	五	同
長日向	三三	八二	一三・六	三・三	二六	五	同
國境平	四七	九六	一七・三	三・〇	四〇	三	旅客、手荷物、附隨小荷物ニ限ル但シ配達ヲ爲サズ
二度上	五三	一〇四	一九・九	二・六	四四	三	旅客、手荷物、附隨小荷物、小口扱貨物ニ限ル但シ配達ヲ爲サズ
栗平	六三	一一四	二五・八	二・一	四九	三	同
北輕井澤	七三	一二四	三三・八	一・四	五三	三	旅客、手荷物、小荷物、附隨小荷物、小口扱貨物、宅扱貨物ニ限ル
吾妻	七三	一二四	三三・八	一・四	五三	三	同
小代	八三	一三四	四一・八	一・一	五八	三	旅客、手荷物、小荷物、附隨小荷物、小口扱貨物ニ限ル但シ配達ヲ爲サズ
嬭戀	一〇〇	一五五	四九・八	一・一	六四	三	同

草谷津溫泉	草津前口	萬座溫泉	上州三原
一、五〇	一、三六	一、三〇	一、〇三
四	三	元	一
五・五	五〇・〇	四・七	三・九
一七・六	一三・一	一〇・八	六・五
一二	一〇〇	九	六
三六	三五	三	一

旅客、手荷物、小荷物、宅
 附隨小荷物、小口扱貨物、
 旅客、手荷物、小荷物、
 附隨小荷物、小口扱貨物、
 旅客、手荷物、小荷物、
 附隨小荷物、小口扱貨物、
 旅客、手荷物、小荷物、
 附隨小荷物、小口扱貨物、
 旅客、手荷物、小荷物、
 附隨小荷物、小口扱貨物、

三 輕井澤草津溫泉間往復旅客運賃ハ二圓五十錢トス

(78) (削除)

(79) 東武鐵道會社線

甲 東武本線及東上線

一 旅客(一ノ二ノ旅客ヲ除ク)、手荷物及附隨小荷物運帶運輸區域

東海道線 東京神戸間各驛、櫻木町、横須賀線、御殿場線、伊東線、身延線各驛

イ 省線

東北線、磐越線、奥羽線、羽越線、陸羽線、總武線、信越線、中央線、北陸線各驛
山陽線 兵庫、須磨、明石、姫路、岡山、尾道、糸崎、海田市、廣島、宮島、
及東上線各驛間

内地連帶細目第十二號

(七)

内地連帶細目第九號

(十四)

小郡、三田尻、下關、吳、山口
關西線 桑名、四日市、伊賀上野、奈良、湊町、津、松阪、山田、二見浦、鳥羽、桃山、高野口、和歌山

口 秩父鐵道線熊谷羽生間ヲ經由シ高崎線大宮高崎間各驛ト東武本線各驛間

ハ 社東武本線ヲ經由シ省線左記區間相互間
總武線各驛ト其ノ他ノ省線各驛(紀勢中線、宇和島線、古江西線、油津線、自動車線ヲ除ク)間

三河島土浦間各驛ト大宮小山間、思川高崎間及足尾線各驛間

上野小山間各驛ト思川高崎間及足尾線各驛間

ニ 社線佐野粕壁間及總武鐵道線粕壁柏間
又ハ社線栃木粕壁間及粕壁柏間經由 省線兩毛線各驛ト松戶土浦間及成田線各驛間

ホ 社東上線ヲ經由シ左ノ省線各驛間

省線(用土倉賀)ト社東上線(小川町池袋)間經由 省線(山手線、日暮里田町)間

野間各驛ト社東上線(又ハ池袋寄居)間經由 省線(間、新宿東京間各驛)間

省線ヲ經由シ社線ト左ノ鐵道線間

省線北千住池袋間又ハ久喜池袋間經由 社東武本線各驛ト同社東上線各驛間

同 北千住赤塚間、久喜赤塚間又ハ佐野赤塚經由 同 下湊鐵道線各驛間

同 北千住柏間又ハ龜戶船橋間經由 同 茨城鐵道線各驛間

同 北千住土浦間、久喜岩瀨間、伊勢崎岩瀨間、相 社本線谷塚龜戶間各驛ト總

同 老岩瀨間又ハ佐野岩瀨間經由 武鐵道線船橋運河間各驛

同 久喜立川間又ハ北千住立川間經由 同 社東武本線各驛ト筑波鐵道線各驛間

同 青梅電氣鐵道線各驛間

- 同 北千住(高田馬場)間又ハ久喜(高田馬場)間經由
 - 同 北千住大宮間又ハ久喜大宮間經由
 - 同 伊勢崎高崎間經由
 - 同 伊勢崎前橋間、伊勢崎澁川間、佐野澁川間又
 - 同 佐野下館間又ハ北千住取手間經由
 - 同 龜戸五井間經由
 - 同 池袋大宮間經由
 - 同 池袋勝田間經由
 - 同 池袋立川間經由
 - 同 池袋高田馬場間經由
 - 同 栃木伊勢崎間經由
 - 同 栃木相老間經由
 - 同 栃木佐野間經由
 - 同 栃木赤塚間經由
 - 同 栃木岩瀬間經由
- 一ノ二 社東武本線定期乗車券旅客連帶運輸區域
- イ 省線 東海道線 東京 羽生杉戸間各驛
 - イ 省線 東北線 神田大宮間各驛
 - イ 省線 東北線 上野、久喜、古河
 - 同 久喜經由社線
 - 同 栗橋經由社線
 - 同 日光線及宇都宮線各驛
 - 同 日光線及宇都宮線各驛
 - 同 日光線及宇都宮線各驛
 - 同 日光線及宇都宮線各驛
 - 同 日光線及宇都宮線各驛
 - 同 日光線及宇都宮線各驛
 - 同 日光線及宇都宮線各驛
 - 同 日光線及宇都宮線各驛

内地連帶細目第九號

内地連帶細目第九號

二 社線旅客運賃

東武本線 伊勢崎線	戸龜			千住			喜久			自栗			自伊			老相			野佐			木栃			生羽			自池			川小			自寄			備考
	三等	三等	三等	三等	三等	三等	三等	三等	三等	三等	三等	三等	三等	三等	三等	三等	三等	三等	三等	三等	三等	三等	三等	三等	三等	三等	三等	三等	三等	三等	三等						
淺草雷門、上野、久喜、古河、池袋大宮間經由	一〇〇	一〇〇	一〇〇	一〇〇	一〇〇	一〇〇	一〇〇	一〇〇	一〇〇	一〇〇	一〇〇	一〇〇	一〇〇	一〇〇	一〇〇	一〇〇	一〇〇	一〇〇	一〇〇	一〇〇	一〇〇	一〇〇	一〇〇	一〇〇	一〇〇	一〇〇	一〇〇	一〇〇	一〇〇	一〇〇	一〇〇	一〇〇					
池袋大宮間經由	八〇	八〇	八〇	八〇	八〇	八〇	八〇	八〇	八〇	八〇	八〇	八〇	八〇	八〇	八〇	八〇	八〇	八〇	八〇	八〇	八〇	八〇	八〇	八〇	八〇	八〇	八〇	八〇	八〇	八〇	八〇	八〇					
池袋勝田間經由	六〇	六〇	六〇	六〇	六〇	六〇	六〇	六〇	六〇	六〇	六〇	六〇	六〇	六〇	六〇	六〇	六〇	六〇	六〇	六〇	六〇	六〇	六〇	六〇	六〇	六〇	六〇	六〇	六〇	六〇	六〇	六〇					
池袋立川間經由	四〇	四〇	四〇	四〇	四〇	四〇	四〇	四〇	四〇	四〇	四〇	四〇	四〇	四〇	四〇	四〇	四〇	四〇	四〇	四〇	四〇	四〇	四〇	四〇	四〇	四〇	四〇	四〇	四〇	四〇	四〇	四〇					
池袋高田馬場間經由	二〇	二〇	二〇	二〇	二〇	二〇	二〇	二〇	二〇	二〇	二〇	二〇	二〇	二〇	二〇	二〇	二〇	二〇	二〇	二〇	二〇	二〇	二〇	二〇	二〇	二〇	二〇	二〇	二〇	二〇	二〇	二〇					
栃木伊勢崎間經由	一〇〇	一〇〇	一〇〇	一〇〇	一〇〇	一〇〇	一〇〇	一〇〇	一〇〇	一〇〇	一〇〇	一〇〇	一〇〇	一〇〇	一〇〇	一〇〇	一〇〇	一〇〇	一〇〇	一〇〇	一〇〇	一〇〇	一〇〇	一〇〇	一〇〇	一〇〇	一〇〇	一〇〇	一〇〇	一〇〇	一〇〇	一〇〇					
栃木相老間經由	八〇	八〇	八〇	八〇	八〇	八〇	八〇	八〇	八〇	八〇	八〇	八〇	八〇	八〇	八〇	八〇	八〇	八〇	八〇	八〇	八〇	八〇	八〇	八〇	八〇	八〇	八〇	八〇	八〇	八〇	八〇	八〇					
栃木佐野間經由	六〇	六〇	六〇	六〇	六〇	六〇	六〇	六〇	六〇	六〇	六〇	六〇	六〇	六〇	六〇	六〇	六〇	六〇	六〇	六〇	六〇	六〇	六〇	六〇	六〇	六〇	六〇	六〇	六〇	六〇	六〇	六〇					
栃木赤塚間經由	四〇	四〇	四〇	四〇	四〇	四〇	四〇	四〇	四〇	四〇	四〇	四〇	四〇	四〇	四〇	四〇	四〇	四〇	四〇	四〇	四〇	四〇	四〇	四〇	四〇	四〇	四〇	四〇	四〇	四〇	四〇	四〇					
栃木岩瀬間經由	二〇	二〇	二〇	二〇	二〇	二〇	二〇	二〇	二〇	二〇	二〇	二〇	二〇	二〇	二〇	二〇	二〇	二〇	二〇	二〇	二〇	二〇	二〇	二〇	二〇	二〇	二〇	二〇	二〇	二〇	二〇	二〇					

木崎 細野 太田 芝野 足利 東武 福和 縣多 館林 茂林 川羽 須加 花鷺
崎谷 田川 邊山 市泉 居良 林前 俣生 影須 崎宮

一七 一六 一五 一四 一三 一二 一一 一〇 九 八 七 六 五 四 三 二
一六 一五 一四 一三 一二 一一 一〇 九 八 七 六 五 四 三 二 一

一六 一五 一四 一三 一二 一一 一〇 九 八 七 六 五 四 三 二 一

一六 一五 一四 一三 一二 一一 一〇 九 八 七 六 五 四 三 二 一

一六 一五 一四 一三 一二 一一 一〇 九 八 七 六 五 四 三 二 一

一六 一五 一四 一三 一二 一一 一〇 九 八 七 六 五 四 三 二 一

一六 一五 一四 一三 一二 一一 一〇 九 八 七 六 五 四 三 二 一

一六 一五 一四 一三 一二 一一 一〇 九 八 七 六 五 四 三 二 一

一六 一五 一四 一三 一二 一一 一〇 九 八 七 六 五 四 三 二 一

一六 一五 一四 一三 一二 一一 一〇 九 八 七 六 五 四 三 二 一

一六 一五 一四 一三 一二 一一 一〇 九 八 七 六 五 四 三 二 一

久和 杉崎 柏崎 武大 武越 蒲新 草谷 竹西 梅五 小北 中堀
喜戸 戸宮 壁割 里袋 澤谷 生田 加塚 塚井 島野 菅住 住切

一七 一六 一五 一四 一三 一二 一一 一〇 九 八 七 六 五 四 三 二
一六 一五 一四 一三 一二 一一 一〇 九 八 七 六 五 四 三 二 一

一六 一五 一四 一三 一二 一一 一〇 九 八 七 六 五 四 三 二 一

一六 一五 一四 一三 一二 一一 一〇 九 八 七 六 五 四 三 二 一

一六 一五 一四 一三 一二 一一 一〇 九 八 七 六 五 四 三 二 一

一六 一五 一四 一三 一二 一一 一〇 九 八 七 六 五 四 三 二 一

一六 一五 一四 一三 一二 一一 一〇 九 八 七 六 五 四 三 二 一

一六 一五 一四 一三 一二 一一 一〇 九 八 七 六 五 四 三 二 一

一六 一五 一四 一三 一二 一一 一〇 九 八 七 六 五 四 三 二 一

一六 一五 一四 一三 一二 一一 一〇 九 八 七 六 五 四 三 二 一

一六 一五 一四 一三 一二 一一 一〇 九 八 七 六 五 四 三 二 一

野	渡	田	佐	佐	野	米	沼	田	生	野	中	泉	本	篠	小	光	幸	栗	新	柳	藤	靜	
野	野	野	野	野	野	野	野	野	野	野	野	野	野	野	野	野	野	野	野	野	野	野	野
一	一	一	一	一	一	一	一	一	一	一	一	一	一	一	一	一	一	一	一	一	一	一	一
三	三	三	三	三	三	三	三	三	三	三	三	三	三	三	三	三	三	三	三	三	三	三	三
一	一	一	一	一	一	一	一	一	一	一	一	一	一	一	一	一	一	一	一	一	一	一	一
三	三	三	三	三	三	三	三	三	三	三	三	三	三	三	三	三	三	三	三	三	三	三	三
一	一	一	一	一	一	一	一	一	一	一	一	一	一	一	一	一	一	一	一	一	一	一	一
三	三	三	三	三	三	三	三	三	三	三	三	三	三	三	三	三	三	三	三	三	三	三	三
一	一	一	一	一	一	一	一	一	一	一	一	一	一	一	一	一	一	一	一	一	一	一	一
三	三	三	三	三	三	三	三	三	三	三	三	三	三	三	三	三	三	三	三	三	三	三	三
一	一	一	一	一	一	一	一	一	一	一	一	一	一	一	一	一	一	一	一	一	一	一	一
三	三	三	三	三	三	三	三	三	三	三	三	三	三	三	三	三	三	三	三	三	三	三	三
一	一	一	一	一	一	一	一	一	一	一	一	一	一	一	一	一	一	一	一	一	一	一	一
三	三	三	三	三	三	三	三	三	三	三	三	三	三	三	三	三	三	三	三	三	三	三	三

世	境	剛	新	伊	戸	龜	師	大	生	三	治	藪	阿	新	相	新	上	新	毛	大	電	氣	鐵	道
世	境	剛	新	伊	戸	龜	師	大	生	三	治	藪	阿	新	相	新	上	新	毛	大	電	氣	鐵	道
一	一	一	一	一	一	一	一	一	一	一	一	一	一	一	一	一	一	一	一	一	一	一	一	一
七	七	七	七	七	七	七	七	七	七	七	七	七	七	七	七	七	七	七	七	七	七	七	七	七
一	一	一	一	一	一	一	一	一	一	一	一	一	一	一	一	一	一	一	一	一	一	一	一	一
七	七	七	七	七	七	七	七	七	七	七	七	七	七	七	七	七	七	七	七	七	七	七	七	七
一	一	一	一	一	一	一	一	一	一	一	一	一	一	一	一	一	一	一	一	一	一	一	一	一
七	七	七	七	七	七	七	七	七	七	七	七	七	七	七	七	七	七	七	七	七	七	七	七	七
一	一	一	一	一	一	一	一	一	一	一	一	一	一	一	一	一	一	一	一	一	一	一	一	一
七	七	七	七	七	七	七	七	七	七	七	七	七	七	七	七	七	七	七	七	七	七	七	七	七
一	一	一	一	一	一	一	一	一	一	一	一	一	一	一	一	一	一	一	一	一	一	一	一	一
七	七	七	七	七	七	七	七	七	七	七	七	七	七	七	七	七	七	七	七	七	七	七	七	七
一	一	一	一	一	一	一	一	一	一	一	一	一	一	一	一	一	一	一	一	一	一	一	一	一
七	七	七	七	七	七	七	七	七	七	七	七	七	七	七	七	七	七	七	七	七	七	七	七	七
一	一	一	一	一	一	一	一	一	一	一	一	一	一	一	一	一	一	一	一	一	一	一	一	一
七	七	七	七	七	七	七	七	七	七	七	七	七	七	七	七	七	七	七	七	七	七	七	七	七

東武鐵道

成	下	東	上	武	中	大	金	下	東	池	東	花	南	西	安	國	王	野
赤	武	板	藏	板	井	板	堀	袋	上	武	房	宇	南	川	塚	谷	生	塚
増	塚	馬	橋	盤	橋	山	窪	橋	内	袋	宮	都	宮	田	塚	谷	生	塚
											一	一	一	一	一	一	一	一
											一	一	一	一	一	一	一	一
											一	一	一	一	一	一	一	一
											一	一	一	一	一	一	一	一
											一	一	一	一	一	一	一	一
											一	一	一	一	一	一	一	一
											一	一	一	一	一	一	一	一
											一	一	一	一	一	一	一	一
											一	一	一	一	一	一	一	一
一五	一五	一三	一一	九	七	五	五	五	五									
九	六	九	一〇	一四	一五	一七	一八	一八	二〇									
一	一	一	一	一	一	一	一	一	一									
四	一	一	一	一	一	一	一	一	一									
一	一	一	一	一	一	一	一	一	一									

三一五

内地連帶細目第八號

東武鐵道

東	上	下	明	下	板	北	新	樞	樞	東	家	合	新	新				
武	今	今	小		鹿	鹿				武		戦	新	新				
日	光		代	荷	沼	沼	山	木	武	金	中	場	木	木				

三一四

内地連帶細目第十一號

1100