新傳理性元雅琴譜全書

832
12
187

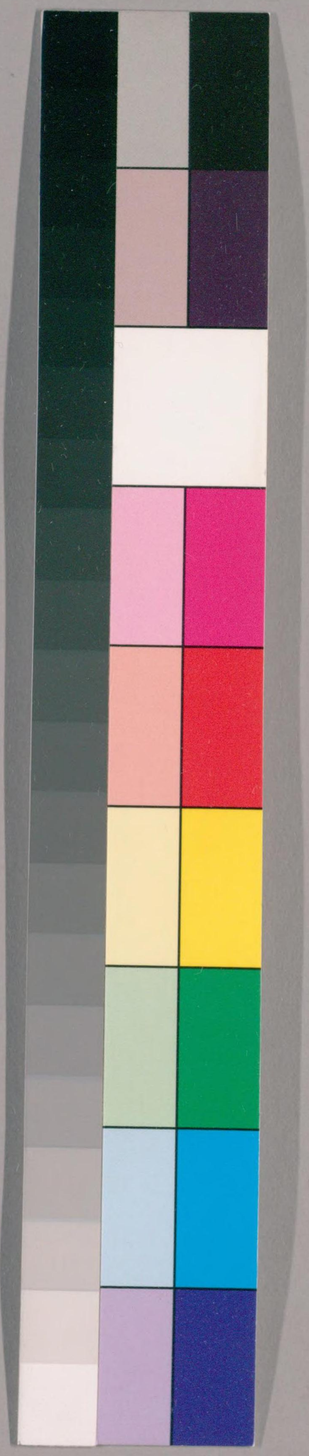

国立国会図書館　タイトル『新伝理性元雅琴譜全書』　請求記号 832-187

ガラス使用

国立国会図書館　タイトル『新伝理性元雅琴譜全書』 請求記号 832-187

ガラス使用

国立国会図書館　タイトル『新伝理性元雅琴譜全書』 請求記号 832-187

ガラス使用

本調　商音

蜀道難　凡三段

李太白論蜀道之險阻艱難託興以譏世道之危險人心之嶮巇也

第壹段

噫嘘戲巍乎高哉。蜀道之難。難於上青天。

𦬊九六勻占𦬊芍芍芡勻占芡芍芍芡芡芡芡芡勻占

蠶叢及魚鳧。開國何茫然。爾来四萬八千

今泉雄作氏寄贈本
大正 4.12.1 寄贈



国立国会図書館　タイトル『新伝理性元雅琴譜全書』　請求記号 832-187
ガラス使用

[illegible]

歲。不與秦塞通人煙。西當太白有鳥道。可

[illegible]

以橫絶娥眉巔。地崩山摧壯士死。然後天

乍[illegible]

梯石棧相鉤連。上有六龍回日之高標。下

[illegible]

有衝波逆折之回川。黃鶴之飛。尚不能過。



[illegible]

猿猱欲度愁攀援。青泥何盤盤。百步九折

[illegible]

紫巖巒。捫參歷井仰脇息。以手拊膺坐長

[illegible]

嘆。

第貳段

問君西遊何當還。畏途巉巖不可攀。但見
悲鳥號古木。雄飛雌從繞林間。又聞子規
啼。夜月愁空山。蜀道之難。難。難。難于上青天使
人聽此凋朱顏。連峯去天不盈尺。孤松倒
挂倚絶壁。飛湍瀑流爭喧豗。砯崖轉石萬
壑雷。其險也如此。嗟爾遠道之人。胡為乎
來哉。

蔡蒐

第叁段

劒閣崢嶸而崔嵬。一夫當關。萬夫莫開。所

[illegible]

守或匪親化為狼與豺朝避猛虎夕避長

[illegible]

蛇磨牙吮血殺人如麻錦城雖云樂不如

[illegible]

早還家蜀道之難難於上青天側身西望

[illegible]

長咨嗟

[illegible] 正

曲冬

本調角音

獨樂園 凡三段

司馬温公居洛於國子監之側故營地創獨樂園而賦此

第壹段

青山在屋上。流水在屋下。中有五畝園。花

[illegible]

竹秀而野。花香襲杖屨。竹色侵盞斝。樽酒





国立国会図書館　タイトル『新伝理性元雅琴譜全書』 請求記号 832-187
ガラス使用

[illegible]

樂餘春。棋局消長夏。

[illegible]

第貳段

洛陽古多士。風俗猶爾雅。先生卧不出。冠

[illegible]

蓋傾洛社。雖云與衆樂。中有獨樂者。才全

乍 [illegible]

乍荒 云

五 [illegible]

德不形。所貴知我寡。

[illegible]

第叁段

先生獨何事。四海望陶冶。兒童誦君實。走

[illegible]

卒知司馬。持此將安歸。造物我不捨。名聲

[illegible]

逐我輩。此病天所赭。撫掌笑先生。年来效





国立国会図書館　タイトル『新伝理性元雅琴譜全書』 請求記号 832-187

ガラス使用

芒苟苣苣苟芒苟苣芦苟苣苟苣苟苣

喑啞。

笥鼉正 由冬

這等平平的說話叫中軍官將解文取上來中軍官下月臺邊取了文書到滴水簷前雙膝跪下帳上官將接去公座傍驗史拆了彌封鋪文書于公座上羅公看潞州刺史解軍的解文若是別衙門解來的打與不打也就發落了潞州的刺史蔡建

本調 徵音

胡笳十八拍

蔡琰字文姬邕之女也慱學有才辯適河東衛仲道亡無子歸寧于家興平中天下喪亂姬為胡騎所獲沒于南匈奴左賢王在胡十二年生二子曹操痛邕無嗣以金璧贖之重嫁陳留董祀遂追懷悲憤而作胡笳十八



国立国会図書館 タイトル『新伝理性元雅琴譜全書』 請求記号 832-187 ガラス使用

拍翻琴以寓怨今其音調不傳矣宜
昔人恨生不同時也余特弄之九絃
云

第壹段

我生之初尚無為。我生之後漢祚衰。天不
[illegible]
仁兮降亂離。地不仁兮使我逢此時。干戈
[illegible]
日尋兮道路危。民卒流亡兮共哀悲。烟塵
[illegible]
蔽野兮胡虜盛。志意乖兮節義虧。對殊俗
[illegible]
兮非我宜遭汚辱兮當誰告。笳一會兮琴
[illegible]
一拍。心憤怨兮無人知。
[illegible]

第貳段

戎羯逼我兮為室家將我行兮向天涯雲
芦(省)笳(省)奔奔奮奮(省)笳(九占)也(省)菊(省)為為為邑邑(九占)笳(占)
山萬重(平声)兮歸路遐疾風千里兮揚塵沙人
笳(九占)匡笳(占)也菊也笳(占)冂
多猛暴兮如虺蛇控弦披甲兮為驕奢兩
菊邑笳(占)也茶也笳(上九)冂
拍張絃兮絃欲絶志摧心折兮自悲嗟(下平声)

第叁段

越漢國兮入胡城亡家失身兮不如無生
荼(省)蓼蓼葵也(省)邑笳(上)於(上)笳(五)也
纏哀為裳兮骨肉震驚羯(二上)韃(上)為糧為味兮枉遏
棄(去)於(上)笳(九)菊(九)笳(九)菊(九)東(廿八)冬(廿八)東(廿八)冬(廿八)東(廿八)冬(廿八)笳(九)為為為
戎情鞮鼓喧兮從夜達明胡風浩浩兮暗
為(去)為(去)棄(廿八)冬(廿八)棄(廿八)冬(廿八)東(廿八)冬(廿八)笳(九)為為為(去)

塞營感今傷昔兮三柏成衙悲蓄恨兮何

[illegible]

時平。

[illegible]

第肆段

無日無夜兮不思我鄉土稟氣含生兮莫

[illegible]

過我最苦天災國亂兮人無主惟我薄命

[illegible]

兮沒戎虜殊俗心異兮身難處嗜欲不同

[illegible]

兮誰可與語尋思涉歷兮多艱阻四柏成

[illegible]

兮益淒楚。

[illegible]

第伍段

鴈南征兮欲寄邊聲。鴈北歸兮為得漢音。

乍

鴈飛高兮邈難尋。空斷腸兮思愔愔。攢眉

向月兮撫雅琴。五拍泠泠兮意轉深。

乍

第陸段

氷霜凜凜兮身苦寒。飢對肉酪兮不能餐。

夜聞隴水兮聲嗚咽。朝見長城兮路杳漫。

追思往日兮行李難。六拍悲来兮欲罷彈。

第柒段

日暮風悲兮邊聲四起。不知愁心兮說向

誰是原野蕭條兮烽戍萬里俗賤老弱兮

[illegible]

少壮爲美逐有水草兮安家葺壘牛羊滿

[illegible]

野兮驟如蜂蟻草盡水竭兮羊馬皆徙七

[illegible]

拍流恨兮惡居於此

[illegible]



第捌段

爲天有眼兮何不見我獨漂流爲神有靈

[illegible]

兮何事處我天南海北頭我不負天兮天

[illegible]

何配我殊匹我不負神兮神獨殛我越荒

[illegible]

州製兹八拍兮擬俳優何知曲成兮心轉

愁。

第玖段

天無涯兮地無邊。我心愁兮亦復然。生倏忽兮如白駒之過隙。然不得歡樂兮當我

之盛年。然兮然兮欲問天。天蒼蒼兮上無

緣。舉頭仰望兮空雲煙。九拍懷情兮誰與

傳。

第拾段

城頭烽火不曾滅。疆場征戰何時歇。殺氣

[illegible]

朝朝衝塞門。胡風夜夜吹邊月。故鄉隔兮

[illegible]

音塵絶。哭無聲兮氣將咽。一生辛苦兮縁

[illegible]

離別。十拍悲深兮淚成血。

[illegible]

第拾壹段



我非貪生而悪死。不能捐身兮心有以。生

[illegible]

仍冀得兮歸桑梓。死當埋骨兮長已矣。日

[illegible]

居月諸兮在戎壘。胡人寵我兮有二子。鞠

[illegible]

之育之兮不羞恥。愍之念之兮生長邊鄙。

[illegible]

十有一拍兮因茲起。哀響纏綿兮徹那心
髓。

## 第拾貳段

東風應律兮暖氣多。知是漢家天子兮布
陽和。羌胡蹈舞兮共謳歌。兩國交歡兮罷
兵戈。忽遇漢使兮稱近詔。遣千金兮贖妾
身。喜得生還兮逢聖君。嗟別稚子兮會無
因。十有二拍兮哀樂均。去住兩情兮難具
陳。

乍 採

第拾叁段

不謂殘生兮。却得旋歸。撫抱胡兒兮。泣下
[illegible]
沾衣。漢使迎我兮。四牡騑騑。號（平声）失聲兮誰
[illegible]
得知。與我生死兮逢此時。愁為（去声）子兮日無
[illegible]

光輝。馬（于虔反）得羽翼兮將汝歸。一步一遠兮足
[illegible]
難移。魂銷影斷兮恩愛遺。十有三拍兮絃
[illegible]
急調悲。肝腸攪刺兮人莫我知。
[illegible]

乍 採

第拾肆段

身歸國兮兒莫之隨。心懸懸兮長如饑。四

[illegible]

時萬物兮有盛衰。唯我愁苦兮不暫移。山

[illegible]

高地濶兮見汝無期。更深夜闌兮夢汝来

云　四芒芸[illegible]芒[illegible]

斯。夢中執手兮一喜一悲。覺後痛吾心兮

[illegible]　乍[illegible]

無休歇時。十有四拍兮涕淚交垂。河水東

[illegible]

流兮心是思。

[illegible]

第拾伍段

十五拍兮節調促。氣填胸兮誰識。曲處穹

[illegible]

廬兮偶殊俗。願得歸来兮天從欲。再歸漢

[illegible]

國兮歡心足。心有懷兮愁轉深。日月無私
兮曾不照臨。子母分離兮意難任。同天隔
兮越兮如商參。生死不相知兮何處尋。

第拾陸段

十六拍兮思茫茫。我與兒兮各一方。日東
月西兮徒相望。不得相隨兮空斷腸。對萱
草兮憂不忘。彈鳴琴兮情何傷。今別子兮
歸故鄉。舊怨平兮新悲長。泣血仰頭兮訴
蒼蒼。胡為生兮獨罹此殃。

[illegible]

第拾柒段

十七拍兮心鼻酸。関山阻脩兮行路難。去

[illegible]

時懐土兮心無緒。来時別兒兮思漫漫。塞

[illegible]

上黄蒿兮枝枯葉乾。沙塲白骨兮刀痕箭

[illegible]

瘢。風霜凛凛兮春夏寒。人馬飢虺兮筋力

[illegible]

單。豈知重得兮入長安。嘆息欲絶兮淚闌

[illegible]

干。

[illegible]

第拾捌段

胡笳本自出胡中。縁琴翻出音律同。十八

[illegible]

栢兮曲雖終。響有餘兮思無窮。是知絲竹

[illegible]

微妙兮均造化之功。哀樂各隨人心兮有

[illegible]

变則通。胡與漢兮異域殊風。天與地隔兮

[illegible]

子西母東。苦我怨氣兮浩於長空。六合雖



[illegible]

廣兮受之應不容。

[illegible] 曲冬

本調　羽音

接輿歌　凡三段

楚狂接輿名陸通過孔子而歌此蓋知尊聖人而趨不同者也

第壹段

鳳兮鳳兮。何德之衰。往者不可諫。来者猶可追。已而已而。今之從政者殆而。





国立国会図書館　タイトル『新伝理性元雅琴譜全書』　請求記号 832-187　ガラス使用

第貳段

鳳兮鳳兮。何如德之衰也。來世不可待。往
世不可追也。天下有道。聖人成焉。天下無
道。聖人生焉。方今之時。僅免刑焉。福輕乎
羽。莫之知載。禍重乎地。莫之知避。已乎已
乎。臨人以德。殆乎殆乎。畫地而趨。迷陽迷
陽。無傷吾行。吾行郤曲。無傷吾足。

第叁段

山木自伐也。膏火自煎也。桂可食故伐之

[illegible]

漆可用故割之。人皆知有用之用。而不知

[illegible]

無用之為用也。

[illegible] 曲終

附一絃

思賢操 凡七段

慟顏回之短折傷吾道之無傳後人擬孔子作者也

第壹段

大哉顏回。惜乎大哉顏回。思憶顏回。天喪

[illegible]

顏回。有德行顏回。有德行顏回。慟哭嗚惜




国立国会図書館 タイトル『新伝理性元雅琴譜全書』 請求記号 832-187
ガラス使用

[illegible]

乎顏回。慟哭嗚。惜乎顏回。慟哭嗚。只為道

芒[illegible]

學無傳。惜乎顏回。不幸短命死。惜乎顏回。

[illegible]

其心三月不違仁。惜乎顏回。天喪予。惜乎

[illegible]

顏回。痛傷情噫。惜乎顏回。天喪予。惜乎顏

[illegible]

回。惜乎聞一知十。惜乎顏回。顏回賢。上天

[illegible]

不恤。哭嗚顏回噫。天喪斯文道學亡。

[illegible]

第貳段

大哉顏回。惜乎痛傷情噫（音依）。惜乎顏回。慟哭

同首　段[illegible]

[illegible]

嗚。惜乎顏回。痛哭嗚。惜乎顏回。噫。惜乎顏

上六九叭[illegible]

回。憶昔當初。在陳絶糧。惜乎顏回。用之則

[illegible]

行。舍之則藏。惜乎顏回。有德行顏回。有德

[illegible]

行顏回。慟哭嗚。惜乎顏回。慟哭嗚。惜乎顏

回。慟哭嗚。只為道學無傳。惜乎顏回。天喪

予。惜乎顏回。痛傷情噫。惜乎顏回。惜乎為

[illegible]上七

仁。一日克己復禮。天下歸仁焉。惜乎顏回。

[illegible]

顏回賢。上天不恤。哭嗚顏回噫。天喪斯文

以下同首段

道學亡。

第叄段

大哉顏回。惜乎大哉顏回。有棺而無椁。吾
同首段
不徒行以為之椁。有德行顏回。有德行顏
回。慟哭嗚呼。惜乎顏回。慟哭嗚呼。惜乎顏回。慟
哭嗚呼。只為道學無傳。惜乎顏回。不幸短命
死。惜乎顏回。其心三月不違仁。惜乎顏回。
天喪予。惜乎顏回。痛傷情噫。惜乎顏回。天
喪予。惜乎顏回。痛傷情噫。惜乎顏回。天
喪予。惜乎顏回。惜乎聞一知十。惜乎顏回。
顏回賢。上天不恤。哭嗚呼顏回噫。天喪斯文
道學亡。
第肆段
大哉顏回。惜乎大哉顏回。痛一簞食。惜乎
同前
顏回。痛一瓢飲。惜乎顏回。痛一簞食。惜乎

不改其樂。惜乎顏回賢。痛一瓢飲。惜乎不

[illegible]

改其樂。惜乎顏回賢。道學喪顏回。有德行

[illegible] 以下同

顏回。有德行顏回。慟哭嗚。惜乎顏回。慟哭

二段

嗚。惜乎顏回。慟哭嗚。[illegible]為道學無傳。惜乎

顏回。天喪予。惜乎顏回。痛傷情噫。惜乎顏

回。天喪予。惜乎顏回。惜乎為仁。一日克己

復禮。天下歸仁焉。惜乎顏回。顏回賢。上天

不恤。哭嗚顏回噫。天喪斯文道學亡。

第伍段

大哉顏回。惜乎大哉顏回。天地推遷有榮

同前 [illegible]

辱。世事循環多反覆。回滄海變桑田。

[illegible]

度桑田變陵谷。聲聲只為顏回哭。顏回只

匹勾匹勾上匹勾匹勾以木小乡乡乡以勾匹上勾匹勾

為命短促。

匹勾匹勾上

第陸段

憶昔當初。非禮勿視。非禮勿聽。惜乎哭嗚。

匹乡匹木上匹木上匹勾匹上勾匹勾上匹勾匹勾上八下九

惜乎顏回。憶昔當初。非禮勿言。非禮勿動。



勾匹勾以匹勾上匹匹勾以勾匹上勾匹勾匹勾乍

惜乎哭嗚。惜乎顏回。天喪顏回。有德行顏

勾匹勾上八下九勾匹勾以匹勾色勾匹以下同前

回。有德行顏回。慟哭嗚。惜乎顏回。慟哭嗚。

惜乎顏回。慟哭嗚。只為道學無傳。惜乎顏

回。天喪予。惜乎顏回。痛傷情噫。惜乎顏回。

天喪予。惜乎顏回。惜乎哭痛哭。惜乎顏回。

勾匹勾上匹上勾勾匹勾以匹

惜乎哭痛哭傷情。惜乎顏回。惜乎哭痛哭

芻芑匂上十七𢀖弓匂勹 𢀖九 芻芑勻𢀖弓匂勹

傷情。惜惜乎聞一知十。惜乎顏回顏回賢。上

𢀖九芻芑𢀖上匂𢀖芻芑匂𢀖同前

天不恤。哭嗚顏回噫。天喪斯文道學亡。

第柒段

大哉顏回。惜乎大哉顏回。惜乎得道顏回。

同前 芻芑匂𢀖上下匂𢀖

惜乎得道哭哭顏回。弟子三千。惜乎揔不

芻芑匂𢀖上匂𢀖𢀖七上弓𢀖芻芑𢀖

如顏回賢。天喪斯文道學亡。嘆人生能有

𢀖𢀖𢀖𢀖𢀖上勻𢀖色𢀖上勻𢀖匊𢀖

幾何。

𢀖　曲終

附一絃

杏壇吟

暑往寒来春復秋。夕陽西下水東流。將軍

[illegible]

戰馬今何在。野草閑花滿地愁。

[illegible]

浪淘沙

出古詞府

把酒祝東風。且共從容。垂楊紫陌洛城東。
[illegible]
揔是當年携手處。遊遍芳叢。○聚散苦匆
[illegible]
匆。此恨無窮。今年花勝去年紅。可惜明年
[illegible]
花更好。知與誰同。
乍[illegible]

塞上曲

黃魯直作

十月北風燕草黃。燕人馬飽弓力强。虎皮
[illegible]
裁鞍鵰羽箭。射殺山陰雙白狼。青氊帳高
[illegible]
雪不温。擊鼓傳觴令行急。戎王半醉擁貂
[illegible]

衰貽君猶抱琵琶泣
水調歌頭
蘇東坡丙辰中秋作水調歌兼懷弟
子由者也都下傳唱呈錄神宗至又
恐瓊樓云云上曰蘇軾終是愛君量
移汝州
明月幾時有把酒問青天不知天上宮闕

今夕是何年我欲乘風歸去又恐瓊樓玉
宇高處不勝寒起舞弄清影何似在人間
轉朱閣低綺戶照無眠不應有恨何時常
向別時圓人有悲歡離合月有陰晴圓缺

此事古難全。但願人長久。千里共嬋娟。

国立国会図書館　タイトル『新伝理性元雅琴譜全書』 請求記号 832-187

ガラス使用

832
12
187

国立国会図書館　タイトル『新伝理性元雅琴譜全書』請求記号 832-187
ガラス使用

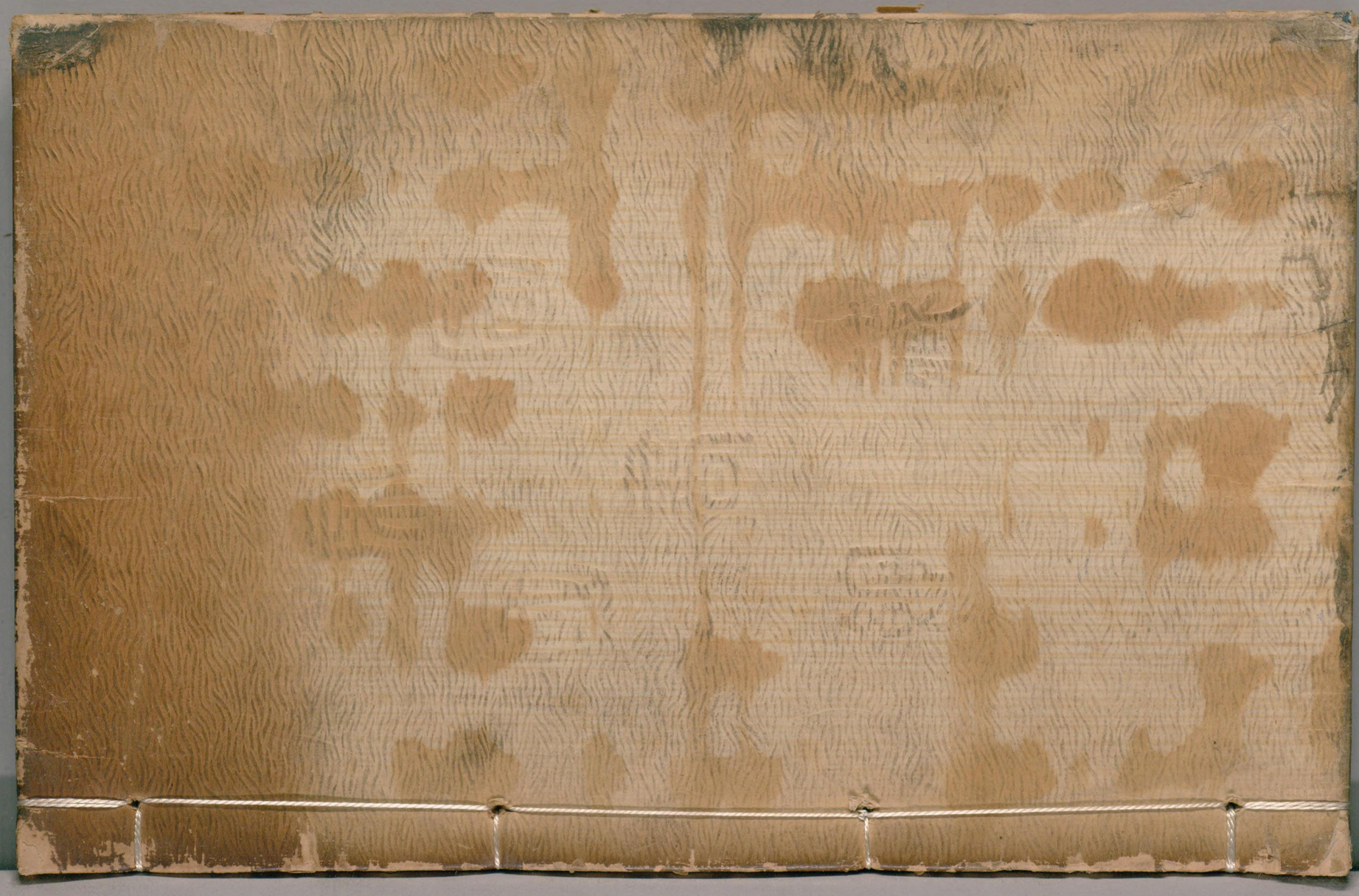

国立国会図書館　タイトル『新伝理性元雅琴譜全書』　請求記号 832-187
ガラス使用