توافق عظیم در کُره

دریا آرام است

★ هزاران مسافر گرمازده از گوشه و کنار مملکت ، عازم سواحل دریای شمال هستند صفحه ۱۷

۲۰ صفحه

اطلاعات

چهارشنبه ۱۴ تیر ماه ۱۳۵۱ ـ شماره ۱۳۸۴۰ تکشماره ۵ ریال

حوادث در ۴ گوشه جهان

قطار بامسافرانش زیر خاک رفت

★ براثر ریزش زمین خروار ها خاک روی یك قطار حامل مسافر ریخت

★ ۸۰ نفر براثر ریزش خاك زنده بگور شدند در صفحه ۱۹

چریکهای عرب در ایستگاه اتوبوس اسرائیل بمب منفجر کردند

★ اسرائیل اخطار کرد تاسیس دفتر الفتح در لندن روابط انگلستان و اسرائیل را تیره میکند در صفحه ۲

در انگلستان

بیمارستان با بیمارانش آتش گرفت

در صفحه ٤

بزرگترین کنکور

روزشنبه باشرکت ٤۲ هزار دیپلمه انجام میشود

٤۰ هزار داوطلب تا امروز کارت دریافت داشتند

در صفحه ۱۷

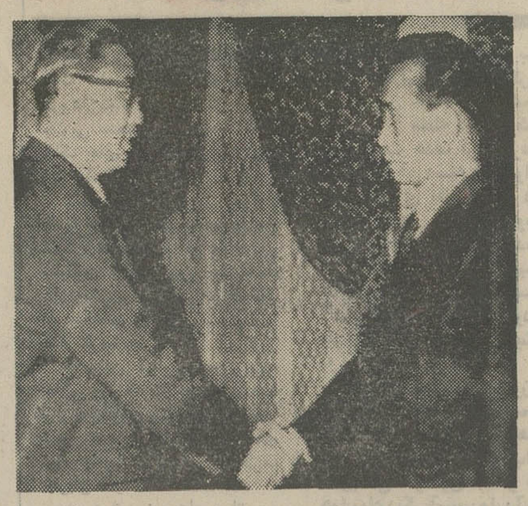

در عکس « پارک‌چونگ‌هی » رئیس جمهوری کره جنوبی (سمت راست) هنگام دست‌دادن با «پارک‌ یونگ‌چون» معاون‌دوم نخست‌وزیر کره شمالی درکاخ ریاست‌جمهوری سئول دیده میشوند .

عکس رادیوئی اطلاعات

کره شمالی خواستار خروج فوری ٤۰ هزار سرباز امریکائی از کره جنوبی شد . در صفحه ۲

تغییر سن ازدواج

مورد بررسی کارشناسان قرار گرفت

- ابراهیم خواجه نوری : بالارفتن سن ازدواج خطراتی ببار می‌آورد .
- دکتر شاهکار : درقانون ازدواج باید تغییراتی داده شود
- سناتورزهرا نبیل : ۵۰ هزار بچه از ازدواج ها زودرس بی‌سرپرست شده‌اند

ازدواج های زیرسن قانونی و تغییر سن ازدواج دیشب در سمپوزبومی با شرکت چندتن از سناتور ها ، پزشکان ، حقوقدانان ، روانشناسان و جامعه شناسان درکاخ جوانان مورد بررسی قرار گرفت .

دراین جلسه آقای ابراهیم خواجه‌نوری‌ضمن‌مخالفت‌مشروط باتغییر سن ازدواج اعلام خطر کردو گفت : جوانان با بالا رفتن سن ازدواج ، تحت فشار شدیدغرایز جنسی‌قرار میگیرند وممنوع ساختن آنها از ارضاء مشروع ، طبیعتا آنها را به بقیه در صفحه ۱۹

عراق اعلام خطر کرد

★ در دادگاه نظامی عراق محاکمه ۳۰ نفر آغاز شد

★ فرماندار مقتول یکی از رهبران بانفوذ حزب بعث عراق بود

در صفحه ۱۷

الیزابت تیلور

در فستیوال سینمائی برلن

الیزابت تیلور بهترین ستاره سال شد

پازولینی جایزه مجسمه خرس طلائی گرفت

البرتوسوردی بعنوان بهترین بازیگر مرد سال‌شناخته شد

در فستیوال سینمائی برلن . پازولینی کارگردان ایتالیائی‌بخاطر تهیه فیلم افسانه‌های کانتر بوری جایزه مجسمه خرس طلائی را دریافت کرد، جایزه مجسمه خرس نقره‌ای نیز به « ژان پیربلان » کارگردان فرانسوی بخاطر کارگردانی فیلم«هردختر» داده‌شد. دراین فستیوال الیزابت‌تیلوربخاطر بازی در فیلم «هامرشمیت» جایزه بهترین‌ستاره‌سال و«البرتوسوردی» برای بازی در فیلم تعطیلات آقای «دنوا» جایزه بهترین بازیگر سال را دریافت داشتند.

۱۲ میدان میوه وتره‌بار در ۱۲ منطقه تهران احداث میشود

شهرداری معتقد است با احداث این‌میدانها قیمت میوه و تره‌بار تقلیل می‌یابد

در صفحه ۱۷

مصاحبه امروز سرپرست سازمان تربیت‌بدنی

ایران ٦۰ نفر بالمپیک میفرستد

★ دانشکده تربیت‌بدنی مهر ماه ۵۰۰ دانشجو میپذیرد کنگره بانوان و دوشیزگان ورزشکار شهریور سال آینده تشکیل میشود

★ ایران۸۸۵۱مربی ورزشی کم دارد .

در صفحه ٤

سخنی پیرامون پاورقی توفان درایران

برای آن دسته از خوانندگان که فصول پیشین این پاورقی را نخوانده‌اند

شرح در صفحه هشتم

آگهی شهرداری پایتخت

بنابه‌تقاضای نظام‌پزشکی ایران باطلاع کلیه دندانسازان‌تهران میرساند که لازم است‌تاتاریخ ۱۱ مرداد ماه ۵۱ نسبت به‌تعویض تابلو کارگاه خود اقدام و تابلو به ابعاد ٤۰ × ۳۰ تهیه نمایند . روی تابلو باید نوشته شود (کارگاه دندانسازی .....) تصویر دندان یا هرنوع آرم یا تصویر دیگر برروی تابلو ممنوع است. از تاریخ ۱۱ مرداد ببعد ماموران شهرداری نسبت به‌جمع‌آوری تابلوهائی‌که‌خارج‌ازضوابط فوق‌الاشعارباشند اقدام‌خواهندنمود.

شهرداری پایتخت

۱ـ۳ آ ـ ۲٤٦۸٤

آبگرمکن لعابیت ارت

خانواده های : تاج‌بخش ، علامیر ، هاین‌فتر ، سودآور، هومن ، سعیدی ، امیرعلائی، صنیعی ، موسوی، آق‌اولی، سمیعی ، بالاخانلو ، رامبد ، فولادوند ، حشمتی، افخمی، و فامیلهای وابسته

با نهایت تاسف درگذشت شادروان مهندس‌محمدحسین (پرویز) تاج‌بخش را باطلاع دوستان وآشنایان میرسانند.

مجلس ترحیم زنانه و مردانه از ساعت ٦ تا ۸ بعد از ظهر روز شنبه ۱۷ تیرماه در خانقاه صفی علیشاه برگزار خواهد شد .

هلگا تاج‌بخش ، شمسی سودآور ، فاطمه‌سعیدی ، مریم‌هومن، مهندس عیسی‌تاج‌بخش ، محمدباقرتاج‌بخش، چنگیز تاج‌بخش .

ازامروزدر قویترین گروه‌سینمائی

مرداجاره‌ای

شرح بیشتر در صفحه حوادث

دنیای ورزش روزهای شنبه منتشرمیشود

عملیات شهرسازی بوسار رشت آغاز شد

استاندار گیلان اولین کلنك ساختمانی طرح شهرسازی بوسار رشت رابزمین زد وبلافاصله ساختمان چندواحدمسکونی شروع گردید

آقای عون جزایری استاندار گیلان هنگام زدن اولین کلنك شهر سازی بوسار

پس ازانقلاب اجتماعی‌و عظیم ششم بهمن‌و توجه خاص‌نسبت به پیشرفت‌و عمران‌شهرستانها وجلوگیری از تمرکز اموردر پایتخت بمرور چهرهٔ دهات و شهرستانهای دور و نزدیك دگرگون میشود و بهرنسبت که نیازمندیهای اجتماعی اعم از فرهنگی ، درمانی، اداری‌در مرکز شهرستان‌و استان‌فیصله یابد . نه تنها هجوم نامتناسب مردم‌را به تهران متوقف‌خواهد ساخت بلکه به‌نسبت احتیاجات تازه‌ای که ره‌آوردانقلاب است جمعیت جدیدی باین مراکز جلب خواهند شد و چون بهداشت محیط‌و تامین وسائل درمانی نیز در این مورد تاثیر مستقیمی خواهدداشت. جمعیت در سطح مملکت متعادل‌خواهد شد و اولین مشکلی که این وضع بوجود میآورد مسئله کمبود مسکن‌می باشدمتاسفانه شهر رشت از سالها قبل دچار این مضیقه بوده‌و تحولات‌اخیر موجب شده تا این موضوع را بخصوص برای کارمندان‌دولت و افراد غیربومی بصورت یك مشکل ظاهر سازد .

بانك تعاونی و توزیع که در اجرای اوامر مبارك شاهنشاه آریامهر توفیق یافته بود در کنار شهر اصفهان و پایتخت زیبا و تاریخی صفویه شهر (شاهین‌شهر) رابا تمام‌امکانات مدرن پایه گزاری کند. بحکم الاهم فالاهم قدم دوم‌را درشهر رشت برداشت و پس از یك سلسله مطالعات فنی‌و مقدماتی در بهترین نقطه شهر اراضی بوسار را جهت اجرای این برنامه مناسب تشخیص دادو پس‌از بررسی هائی که‌متضمن ادغام شهرسازی مدرن‌بامسائل اقلیمی بود نقشه جامعی که حداقل گنجایش سی هزار جمعیت را باتمام وسائل‌و امکانات لازم واجد است تهیه نموده ومتعاقب‌عملیات مقدماتی اجرائی طرح عظیم شهر سازی بوسار رشت در منطقه عمل طرح طی‌مراسم پرشوری آغاز شد و اولین کلنك عملیات ساختمانی آن بوسیله آقای عون جزایری استاندار گیلان بزمین زده شد .در این‌مراسم آقای اسداله رشیدیان مدیر عامل طرح شهرسازی بوسار- نمایندگان .

بقیه درصفحه۱۷

هیئت مرکزی کانون مهندسین ایران

در انتخابات دوره جدید کانون مهندسین‌ایران اعضاء هیئت مرکزی بشرح زیر انتخاب‌گردیدند:

۱ـ آقای مهندس جعفر شریف امامی
۲ـ آقای مهندس عبداله ریاضی
۳ـ آقای مهندس حسن ایزدی
٤ـ آقای مهندس هوشنگ جلالی
۵ـ آقای مهندس خسرو اعتمادی
٦ـ آقای مهندس احمد زنگنه
۷ـ آقای مهندس نظام‌الدین موحد
۸ـ آقای مهندس رضا فلاح
۹ـ آقای مهندس محمد زاوش
۱۰ـ آقای مهندس ناصر وهداد
۱۱ـ آقای مهندس محمد شهدادی
۱۲ـ آقای مهندس غلامعلی‌بنان
۱۳ـ آقای مهندس کمال دری
۱٤ـ آقای مهندس ابوالقاسم فاضل‌سرجوئی
۱۵ـ آقای مهندس حسن طباطبائی سلطانی
۱٦ـ آقای مهندس محمد سلیمی
۱۷ـ آقای مهندس عبدالاحد معرفت
۱۸ـ آقای مهندس کاظم جفرودی
۱۹ـ آقای مهندس سهراب تولائی
۲۰ـ آقای مهندس حاجی اصغرزاده
۲۱ـ آقای مهندس تقی مصدقی
۲۲ـ آقای مهندس علی معین
۲۳ـ آقای مهندس ساعد ساعدی
۲٤ـ آقای مهندس حسین دفتریان
۲۵ـ آقای مهندس رضا عظیمی

اطلاعیه

بانك بین‌المللی ایران و ژاپن شعبه شهرستان‌اصفهان این‌بانك بموجب موافقتنامه شماره نب ر۸۵۹ مورخ ٤ر۱۱ر۱۳۵۰ شورای‌پول‌و اعتبار در خیابان سپه مقابل چهل‌ستون بنام شعبه اصفهان از تاریخ ۱۷ر٤ر۱۳۵۱ افتتاح وشروع بکار خواهد نمود .

شعبه مذکوربرای‌افتتاح‌حسابجاری ،پس‌انداز، قبول سپرده ثابت،نقل و انتقالات وجوه در داخل و خارج کشور و انجام کلیه امور بانکی اعم از ریالی وارزی باکلیه‌کشورهای‌جهان آماده‌میباشد. شماره تلفنهای شعبه مذکور ۲۱۰۳۵و۲۹۰۸۵ میباشد .

مقررات‌مربوط‌بامتحانات مسابقه‌ورودی و ثبت نام

داوطلبان ورود

بمدرسه‌عالی ادبیات وزبانهای خارجی

برای سال تحصیلی ۱۳۵۲ ـ ۱۳۵۱

نشانی : خیابان‌پهلوی‌ـخیابان‌توانیر (ایوبی سابق)
مقابل ساختمان تلویزیون ایران محل سابق باشگاه آمریکائیها
شماره تلفن : ٦۲۱۰۲۹

شرح مقررات مربوط به‌امتحانات مسابقه‌ورودی رادر صفحه ۱٦ مطالعه فرمائید وباید در نظر گرفت که تاریخ امتحان صبح‌و عصر روز شنبه٤ شهریور بروز یکشنبه‌پنجم‌شهریور ماه‌موکول گردیده است .

شماره های جدید تلفن کارخانجات

شرکت پروفیل نیمه‌سبك

به ۹٦۱۰۰۷ الی ۹٦۱۰۰۰

تغییر یافت

اطلاعیه شهربانی کل کشور

اداره گذرنامه از تاریخ شنبه ۱۷ر٤ر۵۱ به محل جدید واقع در خیابان کریم خان‌زندخیابان‌آبان‌شمالی- خیابان رهبر ـ شماره ۳ انتقال خواهد یافت .

تلفن های ساختمان جدید عبارتند از ٦۲۳٤۱۳ تا ۱٦

اطلاعیه شماره ۱۰

پیرو اطلاعیه شماره ۹ فهرست تعدادی دیگر از مدارس غیردولتی شهر تهران که شهریه آنها تعیین و تائید گردیده جهت استحضار اولیاءمحترم دانش‌آموزان‌پایتخت ذیلا آگهی میشود . نبوی ـ مدیر کل آموزش و پرورش تهران

متن اطلاعیه را در صفحه ۱٦ مطالعه‌فرمائید

آگهی پذیرش دانشجو برای مدرسه‌عالی ریاضیات ومدیریت اقتصادی کرج

فردا در این روزنامه منتشر میشود

بین کره‌شمالی و جنوبی خط تلفن‌سرخ برقرارشد

سئول ـ دولت کره جنوبی و کره شمالی امروزضمن‌یك‌بیانیه مشترك اعلام کردند که‌بین سئول پایتخت کره جنوبی و پیونك یانك پایتخت کره شمالی یك خط تلفن سرخ دایر کرده‌اند تا از وقوع حوادث غیرمنتظره نظامی میان‌دو کشور جلوگیری کنند .

برقراری ارتباط مستقیم تلفنی بین پایتخت های کره شمالی و کره جنوبی ثمره مذاکرات محرمانه‌ای است که در سال جاری بین نمایندگان دو کشوربرای حل تدریجی‌اختلافات کره‌انجام شده است .

درسئول از قول محافل مطلع گفته میشود که دولت های کره جنوبی و کره شمالی بادایر کردن ارتباط تلفنی مستقیم درحقیقت خواسته‌اند نشان‌دهند که رهبران هردو کشور عزم خود را جزم کرده‌اند تا بخاطر نگهداری یك طرف‌دیگر مناقشات بین‌المللی مخصوصا بعدازسفرهای اخیر رئیس جمهورآمریکا به چین کمونیست و شوروی بایکدیگر وارد جنك نشوند .

از طرف دیگر در سئول پیش‌بینی میشود که باتوافقی که میان دو کره برای اجتناب‌از جنك حاصل شده‌است درآینده‌هردو کشور فرصت های تازه‌ای خواهند یافت‌تامنابع ثروت و درآمد خود را بجای تامین مخارج نظامی صرف توسعه اقتصادی و بهبود شرایط زندگی مردم دو کشور کنند .

انتظار میرود که در مرحله جدید روابط دو کشور رژیم کمونیست کره شمالی تبلیغات خود را برضد ادامه حضور ۴۰ هزار نیروی آمریکائی که هنوزدرکره جنوبی مستقرهستند شدیدتر کند .

آمریکا درسال گذشته به پیروی از سیاست جدید نیکسون در جنوب شرقی آسیا یك لشگر پیاده نظام خود را از کره جنوبی خارج کرده است .

یک مقام عالیرتبه کره شمالی امروز ازآمریکا خواست‌که بلافاصله تمام نیرو های خود را از کره جنوبی خارج‌کند وبه مداخله در امور کره پایان دهد .

«سونگ چول‌پاك» معاون دوم‌نخست وزیر کره شمالی که این تقاضا بوسیله وی در یک کنفرانس مطبوعاتی عنوان میشد اظهار داشت‌که توافق کرمشمالی و کره جنوبی برای حل صلح‌آمیزمسئله وحدت کره ضربت بزرگی است که برامپریالیستهای آمریکائی و میلیتاریست های ژاپن وارد شده است .

معاون دوم نخست وزیر کره شمالی همان کسی است که همراه هیئت نمایندگان این کشور به سئول رفت و در مذاکرات محرمانه‌ای که منجر به حصول توافق با کره جنوبی‌شد شرکت کرد .

وی اظهار داشت که اکنون دیگر «خطری از جانب کره شمالی متوجه کرمجنوبی نیست» و بنابراین‌امپریالیست های آمریکائی دیگر دستاویزی ندارند تا در امور داخلی مردم کره مداخله کنند و جلو اعاده وحدت کرمرا علیرغم تمایلات باطنی مردم آن بگیرند .

معاون نخست وزیر کره شمالی در کنفرانس مطبوعاتی خود برخلاف شیوه‌ای که در تمام سالهای بعدازجنگ دوم جهانی از طرف مقامات و دستگاه های تبلیغاتی این کشور بکار برده‌میشد کره جنوبی برای اعاده وحدت دو کره تنامید بلکه در تمام مدت در کنفرانس مطبوعاتی خود از کره جنوبی بعنوان جمهوری کره جنوبی نام برد .

معاون دوم نخست وزیر کره شمالی هموطنان خود را دعوت کرد که بدون توجه به اختلافات فکری و مسلکی با کره جنوبی برای اعاده وحدت‌دو کره تلاش کنند و اظهار داشت‌که اختلافات مسلکی باعث نمیشود که بین دو کره تضاد های لاینحل وجود داشته باشد.

انگلستان اعلام کرد: توافق‌های دوکره‌یک‌تحول‌بزرگ جهانی‌است

ژنو ـ کورت والدهایم‌دبیر کل سازمان ملل متحد امروز در یک کنفرانس مطبوعاتی‌در ژنو فاش کرد که وی در مذاکرات‌محرمانه دولتهای‌کره جنوبی و کره شمالی که منجر به حصول توافق برای حل صلح‌آمیز مسئله تجدیدیگانگی کره شده است میانجیگری کرده است .

والدهایم بعد از یادآوری این مطلب که وی همیشه در باره‌حکمت های دیپلماسی‌آرام و بدون سرو صدا وعظ و تبلیغ کرده‌است اظهار داشت که در ماه مارس گذشته در جریان سفری که به وین‌انجام داد بین وی و نمایندگان کره شمالی‌مذاکراتی‌در باره‌وحدت کره انجام شد و او پیشنهاد هائی را که در این زمینه از مقامات‌کره‌شمالی دریافت کرد بعدا با دولت کره جنوبی‌در میان گذاشت .

دبیر کل سازمان ملل‌متحد ازتوافقی‌که در پایان مذاکرات مخفی دولتهای کره جنوبی و کره شمالی بدست آمده است ابرازخشنودی فراوان کرد و گفت که امیدوار است این توافق به رفع تشنجات و بحران ها در جنوب شرقی آسیا کمک کند .

دیروز در سئول فاش شد که در اواخر ماه مه گذشته مذاکرات محرمانه‌ای بین نمایندگان دو کره در پایتخت های دو کشور انجام گرفته و این‌مذاکرات با حصول توافق پایان یافته است .

والدهایم حاضر به برملا کردن پیشنهاد هائی که نمایندگان کره شمالی درباره وحدت کره با وی در میان گذاشته بودند نشد .

تحول بزرگ

دولت انگلستان امروز توافقی‌راکه‌از طریق مذاکرات محرمانه بین دولتهای کره جنوبی و کره شمالی برای تجدیدیگانگی دو کشورحاصل شده است بعنوان یک تحول بزرگ بسیار مهم جهانی‌مورد ستایش قرار داد .

وزارت خارجه انگلستان‌ضمن بیانیه‌ایکه دراین‌باره درلندن انتشاریافته است خبر داد که دولت‌انگلیس‌درجریان‌مذاکرات محرمانه‌دولت های کره‌جنوبی و کره شمالی قرار داشته و از اینکه مذاکرات مقدماتی‌نمایندگان صلیب های سرخ دو کره به حصول این توافق منجر شده است که مذاکرات دامنه‌دارتری برای پایان دادن به کشمکش های طولانی آنها انجام شودبسیار خرسند است . زیرا باین ترتیب یکی از مسائل جهان‌در شرف حل شدن است .

مقامات صلاحیتدارانگلیسی بطور خصوصی اظهار نظر کرده‌اند که حصول توافق نهائی برای عملی کردن‌وحدت مجدد کره بسیار دشوار و تقریبا غیر قابل تصور بنظر میرسد .

محافل سیاسی‌واحزاب کره جنوبی امروز دربرابر آغاز مذاکرات‌و تماس های رسمی بین‌کره‌جنوبی‌و رژیم‌کمونیست کره‌شمالی واکنشهای‌متفاوتی ابراز کردندو یکی‌از احزاب مخالف دولت سئول اخطار کرد که این مذاکرات ممکن است کرمجنوبی‌را به‌مخاطره افکند .

سخنگوی حزب دمکراتیك جمهوریخواه کره جنوبی که زمام حکومت را در دست دارد از مردم کره جنوبی خواست‌که‌به ابتکارتهورآمیز «چونگ‌هی‌پارك»رئیس‌جمهور کشورشان در گشودن باب مذاکرات رسمی با کره‌شمالی اعتماد کنند .

اما سو ـ هان ـ کیم سخنگوی حزب‌اقلیت‌دمکراتیك های‌جدید کره جنوبی گفت : این نکته که اتخاذ تصمیم درباره مسئله ملی پراهمیتی مانند آغاز مذاکراه با کره شمالی درباره وحدت دوکره درخفای کامل و بدون انجام هیچ مشورتی بانمایندگان ویا احزاب‌کره جنوبی‌صورت گرفته است گناهی نیست‌که قابل اغماض باشد .

سخنگوی حزب اقلیت اضافه کرد که دولت کره جنوبی کار مذاکره با کره شمالی را در هنگامی آغاز کرده است‌که مقررات وضع فوق‌العاده از دسامبر گذشته تاکنون‌درکره‌جنوبی حکمفرما است‌واحزاب‌و سیاستمداران مخالف دولت جرات اظهار نظردرباره سیاست‌و اقدامات دولت را ندارند .

نگرانی چین ملی

دولت چین ملی امروز نگرانی طبیعی خود را از دریافت گزارش هائی که حکایت از آغاز مذاکره بین دولت‌های کره جنوبی و کره شمالی‌برای‌حل مسئله‌وحدت کره میکند ابراز کرد .

سخنگوی وزارت خارجه چین ملی اظهار داشت که نگرانی این دولت از دریافت گزارش های مربوط بشروع مذاکرات‌دوکره واکنشی‌کاملا منطقی است و رشته های دوستی‌و علایق مشترکی که جمهوری چین ملی و کره جنوبی را بیکدیگر مربوط می سازد چنین واکنشی را از طرف چین ملی توجیه می کند .

سخنگوی وزارت خارجه چین ملی گفت موافقت کره شمالی بانجام مذاکره با کره جنوبی بدین معنی است که کمونیست های کره شمالی درصددند هدفهائی را که ازراه زور نتوانسته‌اند جامه عمل بپوشانندباحیله و نیرنك متحقق سازند .

سخنگوی وزارت خارجه چین ملی اضافه کرد که کمونیست ها هرگز در مقام مذاکره‌صادق‌وصمیمی‌نیستند

رادیو مسکو امروز خبر انجام شدن مذاکره وحصول توافق مقدماتی‌درباره تجدید وحدت کره بین دولتهای کره شمالی و کره جنوبی‌را بدون اظهار نظر منتشر کرد .

رادیو مسکو گفت که این مذاکرات به ابتکار کیم‌ایل سونگ‌نخست‌وزیر کرمشمالی بمنظور حل صلح‌آمیزمسئله وحدت کره انجام شده‌است و پیشنهاد هائی را که‌نماینده کره شمالی در سفر به کره جنوبی به رهبران این کشور داد مورد قبول آنها قرار گرفت

خبرگزاری چین جدید امروز توافق کره جنوبی و کره شمالی را برای حل صلح‌آمیز مسئله وحدت کره بدون اظهار نظر منتشرکرد.

در ایستگاه اتوبوس اسرائیل بمب منفجر شد

در عکس دو پلیس اسرائیلی هنگام بازرسی انفجاری که در دستشوئی‌زنانه‌یک ایستگاه‌اتوبوس در نزدیکی تل‌آویو روی‌داد دیده میشوند .

عکس رادیوئی اطلاعات

نیکسون از همه مردم دنیا برای سفر به آمریکا دعوت کرد

سان کلمنت ـ پرزیدنت‌نیکسون ضمن نطقی که بمناسبت‌سالگرد استقلال آمریکا ایراد کرد از میلیونها مردم جهان درخواست نمود که در برگزاری‌این‌مراسم با امریکا سهیم باشند .

نیکسون گفت:درعرض دویست سال ایالات متحده ثروتمند ـ ترین ونیرومندترین‌کشور جهان شده و اکنون میخواهد مردم سراسر جهان در این افتخار که بر اثرکار و کوشش‌میلیونها مهاجر جامه عمل پوشیده‌است شرکت کنند زیرا فرهنگ کلیه ملت ها به فرهنگ ما کمک میکند .

رئیس جمهوری آمریکا گفت پس از دیدار هائی که از جمهوری خلق چین و اتحاد جماهیر شوروی بعمل آورده اکنون میخواهد. ملت ها نیز با یکدیگر تماس بگیرند وبرای این کار از اتباع همه کشور های جهان دعوت میکند که بمناسبت دویستمین سال‌بنیان‌گزاری آمریکا در سال ۱۹۷۶ به آمریکا بیایند .

وی گفت ملت امریکا همیشه ملتی مرکب از ملتها بوده‌است خون تمام ملتها در رگهای ما جریان دارد.فرهنگ تمام ملتها به فرهنگ ما کمک میکند .

حافظ اسد عازم مسکو شد

دمشق ـ حافظ اسد رئیس جمهوری سوریه و دبیر کل حزب بعث بعد از ظهر امروز برای یک دیدار رسمی ازشوروی دمشق را بسوی مسکو ترک گفت در این سفر یک هیئت ده نفری شامل نخست‌وزیر ، معاون نخست‌وزیر ،وزیر امور خارجه و گروهی از شخصیت های سوریه همراه ژنرال اسد هستند .

یک هیئت مطبوعاتی نیز بعدا عازم مسکو خواهد شد .

این دومین‌بار است که حافظ اسد پس از رسیدن بمقام ریاست جمهوری به مسکو سفر میکند .

سربازان ویتنام جنوبی وارد کوانگ‌تری شدند

هوئه ـ یک مقام نظامی در هوئه اظهار داشت که چندین گروهان‌کماندوی جتباز ویتنام جنوبی سحرگاه امروز با کمک تانک های «ام ۴۸» وارد شهر «کوانگ تری» شدند .

شهر کوانگ‌تری از روزاول ماممه بتصرف نیروهای ویت‌نام شمالی درآمده و قوای دولتی سایگون ازچند روز پیش‌حمله دامنه‌داری‌را برای‌درهم‌شکستن استحکامات نظامی کمونیستها آغاز کرده بود .

نخستین گزارشهای رسیده حاکی بود که در حدود پانصد نفرازچتربازان‌ویتنام‌جنوبی‌وارد شهر شده و اکنون نبرد های شدیدی بین نیروهای دو طرف جریان دارد .

دیشب نیروهای دولتی دو دهکده نزدیک «کوانگ تری» را پس از نبرد های خونینی بتصرف‌درآورده و پرچم ویتنام جنوبی را برفراز کلیسای شهر کوچک «وانگ» برافراشتند .

پس از چندین ماه این‌نخستین پیروزی نیروهای‌دولتی درجنگ با نیروهای کمونیست بود .

خبرگزاری ویت‌نام شمالی گزارش داد که بمب‌افکن های آمریکائی امروز چندین بار شهر هانوی را بمباران‌کردند. درنخستین حمله محله«کیم‌لین» که یکی از محله های مرکزی شهر است هدف قرار گرفت .

پس از آن دسته های‌هواپیما های شکاری بفاصله ده دقیقه برفراز شهر ظاهرشده وهدف های پایتخت‌رابمباران‌میکردند.

در تمام این مدت آتشبار های ضدهوائی و موشکهای زمین بهوا در فعالیت بوده و هواپیما های مهاجم را بشدت به آتش گرفته بودند .

براثر بمباران دیروز یک مدرسه در محله «کیم‌لین»منهدم گردید . در جریان حمله‌هوائی دیروز به‌ویتنام چهاربمب‌افکن آمریکائی سرنگون شد و بدو هواپیمای‌دیگر آسیب واردآمد.

از طرف دیگر فرماندهی ناوگان‌هفتم آمریکا اعلام‌داشت که با وجود مین‌گذاری بنادر ویتنام شمالی کشتی های یاری خارجی به سواحل این کشور نزدیک شده و محمولات خود را بوسیله‌قایق‌های نیروی دریائی‌هانوی به‌مقصدمیرسانند.

واحد های ناوگان هفتم این قایق‌ها را که شبانه به کشتی های خارجی نزدیک میشوند هنگامی‌که با مواد جنگی وکالا های دیگر به بندر باز میگردند زیر آتش می‌گیرند و تاکنون چندین قایق ویت‌نام شمالی در مصب رودخانه «سونگ رون» «سونگ جیان» باین ترتیب‌غرق شده‌اند .

در هنگ‌کنگ مقامات بندری اظهار داشتند یک‌کشتی یازده هزار تنی شوروی که چندروز قبل ناخدای آن گفته بود میخواهد خط محاصره دریائی ویت‌نام شمالی‌را بشکند بسوی بندر هایفونگ پیش میرود این کشتی که حامل کالاهای متنوع است روز ۲۸ژوئن هنگ‌کنگ‌را ترک گفته است .

راجرز در کویت گفت امریکاسلاح‌های بیشتری به‌اسرائیل میدهد

کویت ـ ویلیام راجرزوزیر امور خارجه آمریکا دیشب برای یک دیدار بیست وچهار ساعته‌ازیونان وارد آتن شد و بلافاصله گفتگو های خود را با مقامات این کشور آغاز کرد .

راجرز قبل از آنکه کویت‌را از راه تهران بسوی آتن ترک کند در یک مصاحبه مطبوعاتی اظهار داشت‌که آمریکابرای‌حفظ موازنه قوا در منطقه عربی خاورمیانه به اسرائیل سلاحهای نوینی تحویل میدهد .

وی افزود که علت مسلح کردن نیرو های اسرائیلی آن است که شوروی به تحویل اسلحه به‌ارتش مصر ادامه میدهد .

راجرز تاکید کرد : «ما برای حفظ موازنه قوا در این منطقه به اسرائیل‌اسلحه میدهیم نه برای آتش زدن منطقه » و باین ترتیب به برقراری صلح کمک میکنیم ما در روش خود از قطعنامه شماره ۲۴۲ شورای‌امنیت که بهترین راه ممکن را برای جنگ خاورمیانه پیشنهاد میکند الهام میگیریم .

راجرز پس از رد اتهاماتی که به امریکا وارد میشود گفت ما در این منطقه دوستان زیادی داریم و کوشش ما این است که بین اسرائیل و اعراب مذاکرات مستقیم یا غیر مستقیم برای پایان دادن به بحران خاورمیانه آغاز شود .

وزیر امور خارجه آمریکاافزود: منطقه‌خاورمیانه تنها منطقه جهان است که‌در حال حاضر هیچگونه مذاکره‌ای در آنجا انجام نمیشود در حالیکه درباره اختلافات بین‌المللی مهم دیگر از قبیل ویت‌نام، هندو پاکستان و کره مذاکراتی در جریان است .

از راجرز سئوال شد اگر پرزیدنت نیکسون در انتخابات آینده بار دیگر بریاست جمهوری انتخاب شود در سیاست آمریکا تغییری داده خواهد شد ، یا نه وزیر امور خارجه آمریکا در پاسخ گفت سیاست‌ما بویژه درباره مسائل مهم تغییر ناپذیر است .

راجرز ضمن بحث‌ازعلل مسافرت خود بکشور های ساحلی خلیج فارس گفت‌وکوشش میکندمسائلی را که براثر تخلیه این منطقه از نیرو های انگلیسی بوجود آمده است حل کند ومایل است فعالانه در حل این مسائل شرکت کند .

ما چیزی جزصلح‌وثبات اوضاع بویژه پس از ایجاد یکنوع خلاء بدنبال تخلیه منطقه از نیرو های انگلیسی نمیخواهیم شرکت ما در حل این اختلافات به دفاع از منافع مشترک‌همکاری‌با دولت‌های ذینفع محدود میشود بدون آنکه منظور خاصی داشته باشیم .

راجرز در پایان تاکید کرد که مذاکرات او با کویت در محیط صداقت انجام گرفت و طرفین در برخی موارد با یکدیگراختلاف‌نظر داشتند در برخی موارد دیگر نظریات‌شان با یکدیگر هماهنگی داشت .

محافل سیاسی بیروت در تفسیر سفر راجرز به سه کشور عربی یمن شمالی ، بحرین و کویت‌نشان میدهد که دولت های عربی در اتخاذ یک روش مشترک نسبت به ایالات‌متحده بااشکالاتی روبرو شده‌اند .

روزنامه «البلاغ»چاپ لیبی‌بشدت آن دسته از کشور های عربی را که اخیراوزیر امور خارجه‌آمریکا را پذیرفته‌اند بشدت مورد حمله قرار داده نوشته است :

دست دراز کردن بسوی امریکا یک روش خصومت آمیز نسبت‌به ما است و این بمنزله فشار دادن دست قاتل ما است .

«البلاغ» ضمن اشاره به سفر ویلیام راجرزبه یمن شمالی بحرین و کویت نوشته است‌بهبود روابط از سیاست پشتیبانی از اسرائیل با آمریکا در صورتیکه واشنگتن دست بردارد یک امر عادی‌است ولی در شرایط کنونی امرکاملا غیر منطقی است .

راجرز میخواهد سیاست ویتنامی کردن را در خاورمیانه عربی اجرا کند

بیروت ـ کاردار سفارت جمهوری خلق ودموکراتیك یمن دربیروت دیشب بمناسبت دیدار اخیر ویلیام‌راجرز از یمن شمالی ، بحرین و کویت اعلامیه شدیداللحنی بین خبرنگاران روزنامه ها توزیع کرد .

دراین اعلامیه گفته میشود :

«دولت یمن جنوبی که بعنوان یک رژیم‌ترقیخواه عرب‌هدف‌اصلی توطئه امپریالیسم آمریکا را تشکیل میدهد معتقد است‌که‌سفر راجرز نمایش جدیدی از تهدید آمریکا و صهیونیسم‌علیه‌رژیم های ترقیخواه عربی و بویژه‌سازمان مقاومت فلسطین است .

وزیر امور خارجه آمریکا بامذاکره درباره اوضاع عدن بارهبران کشور های عربی که مورد بازدید او قرار گرفته نه‌تنها درامور داخلی یمن مداخله کرده بلکه می خواهد سیاست «ویت‌نامی کردن» درجهان عرب رانیز بمرحله اجرا درآوردوهمانطورکه‌درویتنام مردم دو ویتنام را باهم درگیر ساخته گروهی ازاعراب‌راهم‌برضد اعراب دیگر بجنك وادار سازد .

انگلستان ، شوروی را مسئول قتل‌عام ۱۰هزار لهستانی اعلام کرد

لندن ـ اسنادی که بعداز گذشت ۳۰ سال از بایگانی محرمانه‌وزارت خارجه انگلستان خارج شده و در دسترس عموم قرار گرفته است حکایت ازاین دارد که شوروی تقریبا بطور قطع مسئول اصلی کشتار بیش از ۱۰ هزار سرباز لهستانی در جریان جنگ دوم جهانی در ناحیه جنگل های کاتین بوده است .

بشهادت این اسناد دلایل و شواهد بسیار روشن و قابل ملاحظه‌ای وجود دارد که نشان میدهد ادعای مقامات آلمان نازی‌دایر براینکه‌آنها دخالتی‌درماجرای کشتارسربازان لهستانی درکاتین نداشته‌اند با حقیقت سازگاری دارد .

درهمین اسناد ضمنا برملا شده است که دولت انگلیس صرفا بخاطر رعایت شئون اتحاد و اتفاقی که در سالهای جنگ دوم با شوروی داشته حاضر شده است بدگمانی خود را نسبت به‌شوروی بخاطر مسئولیتی که این کشور در کشتارسربازان لهستانی داشته است پوشیده نگهدارد .

قسمتی از اسناد مورد بحث متن نامه‌ای است که در سال ۱۹۴۳ از طرف «سراون ـ اومالی» سفیر وقت انگلستان در ورشو برای وزارت خارجه انگلیس ارسال شده است در این نامه بالحنی تاسف آمیز گفته شده که‌دولت انگلستان نام نیک خود را فدا کرده است تا بخاطر رعایت دوستی واتفاق باشوروی‌مسئولیت این کشور رادر کشتار بزرگ جنگل کاتین‌پرده پوشی کند .

سربازان ملک‌حسین بجنگ چریکهای خلیج فارس میروند

عمان ـ ملک حسین پادشاه اردن اعلام کرد که ممکن است گروهی ازنیروهای مسلح اردن را به امارات عمان و مسقط بفرستد تا با چریکهای دست چپی مائوئیست نبرد کنند .

چریکهای جبهه خلق برای آزادی اراضی اشغال شده‌خلیج عربی سالها است که با سلطان عمان پیکار میکنند .

این چریکها تا چندی پیش گویا بیش از ۸۰ درصد از اراضی منطقه «ظفار» را نیز درکنترل خود داشتند اما اخیرا با مداخله خلبانان و هواپیما های انگلیسی‌ظاهرا ورق برگشته و چریکها در کار هزیمت‌شدن هستند و طبق اظهار منابع رسمی بسیاری از چریکهای دست‌چپی عمان به این امارت بفرستند .

دست چپی تاکنون خود را به دولت سلطان قابوس تسلیم کرده‌اند .

ملک حسین در مصاحبه‌ای با خبرنگار یونایتدپرس اظهار داشت‌که ارتش کشور وی‌آماده است در عمان ویا در هرنقطه دیگری از خلیج (فارس) به مسئولیتهای خود عمل کند .

ملک حسین اضافه کرد که در مورد عمان ممکن است‌کمک نظامی اردن در آینده جامه عمل بپوشد .

در عمان گفته میشود که دولت اردن سرگرم اقدام است تا دستجاتی از نیروهای پیاده و هوائی خود را برای کمک به‌سرکوبی چریکهای دست‌چپی عمان به این امارت بفرستد .

وزیر اقتصاد آلمان استعفاء داد

بن ـ منابع دولتی بن‌امشب فاش کردند که کارل شیلر وزیر دارائی و اقتصاد آلمان غربی نامه‌ای برای ویلی برانت صدراعظم این کشور فرستاده و از وی خواسته است که او را از روز شنبه آینده ازادامه کار در پستی که در کابینه دارد معاف بداند .

کارل شیلر این نامه راروز یکشنبه‌گذشته یعنی سه روزپس از آنکه دولت‌آلمان غربی در یکی از جلسات کابینه علیرغم نظر شیلرتصمیم به اعمال‌کنترل های پولی برای حمایت از اقتصاد آلمان غربی در برابر جریان نامطلوب پولهای‌خارجی به بازار پولی این کشورگرفت برای ویلی برانت ارسال کرده است .

سخنگویان دولت ووزارت اقتصاد و دارائی آلمان غربی امشب از تایید یا تکذیب خبر استعفای کارل شیلرخودداری کردند .

طبق قانون اساسی آلمان غربی صدراعظم‌این کشوروظیفه دارد استعفای شیلر را بهرئیس جمهوراطلاع دهدورئیس‌جمهور تنها مقامی است که میتواند به تقاضای صدراعظم وزیران کابینه را عزل و یا نصب کند.

پمپیدوویلی‌برانت بتوافق کامل نرسیدند

بن ـ پرزیدنت پمپیدو وویلی‌برانت صدراعظم آلمان غربی به گفتگو های خود پایان دادند بدون آنکه تاریخ کنفرانس عالی ده کشور اروپائی که قرار است روز های ۱۹ و ۲۰ اکتبر دریاریس تشکیل شود مورد تائید طرفین قرارگیرد.

رئیس جمهوری فرانسه در روز های اخیر بارها گفته است که‌بهتر است تاریخ کنفرانس بتعویق‌بیافتد.

بطور کلی رهبران دو کشور در جریان مذاکرات خود در باره بعضی مسائل باهم توافق نظر داشتند در حالی که در برخی مسائل دیگر بین آنها اختلاف نظر وجود داشت .

رئیس جمهوری فرانسه در پایان مذاکرات خود باویلی‌برانت به خبرنگاران روزنامه ها گفت ما صلاح درآن دیدیم که در هفته‌های آینده وزیران امور خارجه‌دکشور برای تهیه دستور کار کنفرانس اقداماتی بعمل آورند وباین ترتیب تاروز ۱۹ ژوئیه که وزیران امور خارجه ده کشور تشکیل جلسه میدهند تاریخ کنفرانس عالی معلوم نخواهد شد .

موزائیک ماشینی ناهید
محصول آخرین تکنیک سیاتکاری درایران
خیابان پهلوی‌سه‌راه عباس آباد
۵۹۴ تلفن ۶۲۱۰۵۲ ـ ۹۲۱۰۵۲

آگهی استخدام

شیلات جنوب برای خدمت نظارت صید درروی کشتیهای صیادی درخلیج فارس و دریای عمان تعدادی داوطلب دیپلمه هنرستان صنعتی ویادیپلمه ریاضی‌وطبیعی‌که خدمت‌وظیفه خودرا انجام داده‌اند استخدام مینماید داوطلبان میتوانند تا ۱۹تیرماه ۱۳۵۱ بامدارك خود همه‌روزه ازساعت ۸ تا ۱۲ ظهربکارگزینی شیلات جنوب واقع درامیرآباد بالا روبروی پارك فرح‌نبش‌کوی همدان مراجعه نمایند.

۱ـ۲ آـ۲۴۱۹۰ شیلات‌جنوب

هواکش کادکا

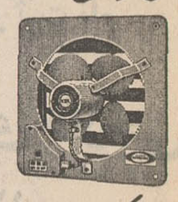

برای اماکن عمومی ومنازل
درانواع واندازه‌های مختلف
پخش ونصب :
KDK تلفن ۳۱۲۸۰۳

دنیای ورزش
روزهای
شنبه
منتشر میشود

اولین‌گروه‌ازاردوهای‌بین‌المللی‌مونتانا روزشنبه۱۰تیرماه‌باهواپیمائی‌سویس‌ایر به‌سویس‌عزیمت‌کردند.

گروه فرهنگی آذر

برای کلاسهای اول و دوم راهنمائی ـ سال تحصیلی ۵۱ ـ ۱۳۵۲ همه روزه از ساعت ۸ تا ۱۲ صبح در محلهای زیر ثبت نام مینماید :

۱ ـ دبیرستان پسرانه شماره ۱ آذر ـ خیابان نادری ـ چهار راه قوام‌السلطنه تلفنهای ۶۶۷۱۷۰ ـ ۶۶۴۶۷۱

۲ ـ دبیرستان شماره۲ پسرانه آذر ـ خیابان صفی‌علیشاه نبش کمال‌الملك تلفن‌های ۳۱۸۴۸۱ ـ ۳۰۱۱۰۶

۳ ـ دبیرستان دخترانه شماره ۳ آذر ـ چهار راه شاه تلفن ۴۳۵۰۲

دعوتنامه موسسه زبانهای خارجی

از کلیه داوطلبان امتحان شفاهی ترینیتی کالج دانشگاه لندن که‌قبلا ثبت‌نام نموده‌اند تقاضامیشود برای‌دریافت برگ شرکت در جلسه امتحان باداره آموزش موسسه زبانهای خارجی خیابان پهلوی شماره ۱۵۹ جنب ساختمان ذوب‌آهن مراجعه نمایند .

امتحانات‌شفاهی‌ترینیتی امسال از دوم مرداد ماه۱۳۵۱ـ شروع خواهد شد .

«اسپاسکی» به رئیس فدراسیون جهانی شطرنج گفت :

فیشر باید تنبیه شود!

ماموران پلیس از ویلای پررازورمز «فیشر» محافظت می کنند

شرط بندیها به سود فیشر است

مسابقه فیشر اسپاسکی باردیگر با بحران روبرو شد ! درحالیکه درمحافل شطرنج جهان از آغاز مسابقه بین فیشر و اسپاسکی اظهار خشنودی می شد ، بوریس اسپاسکی قهرمان شطرنج شوروی وجهان ناگهان جنجال تازه‌ای در «ریك یاویك » محل برگزاری بافیشر برپا کرد ! درجلسه‌ای که قرار بود برای انتخاب رنك مهره، قرعه کشی شود ، فیشر حضور نیافت و نمایندگانش را بجای خود گسیل داشت .اسپاسکی نیز یادداشت اعتراض آمیزی به زبان روسی برای رئیس فدراسیون جهانی شطرنج فرستاده وبدون آنکه کلمه‌ای حرف بزند ،جلسه را ترك گفت .

اعتراض اسپاسکی

گفته می‌شود که یادداشت اسپاسکی حاوی اعتراض به عدم حضور فیشر در مراسم افتتاحیه مسابقه (یکشنبه گذشته)بوده است .

درمحافل آگاه ریك یاویك گفته شد :

«اسپاسکی باتسلیم این یادداشت، درواقع دستوردولت متبوع خود، شوروی را اجرا کرده است . »

قهرمان شطرنج جهان درپایان قرعه کشی به خبرنگاران گفت :

فیشررا تنبیه کنید !

«اگر فیشر بخاطر تعویق بی‌دلیل بازی تنبیه نشود ، هرگز با وی پیکار نخواهم کرد زیرا او با این عمل به من وفدراسیون شطرنج وتمام مردم شوروی توهین کرده‌است !»

اسپاسکی همچنین به رئیس فدراسیون جهانی شطرنج گفت :

«دستور تعویق دوروزه مسابقه، یك کار غیر قابل قبول و غیر قانونی است ».

دکتر «اووه» (رئیس فدراسیون جهانی شطرنج)نیز به خبرنگاران اظهار داشت :

« بنظر میرسد که تمام اقدامات اسپاسکی وفدراسیون شطرنج شوروی بدین خاطر باشد که فیشر از اسپاسکی عذرخواهی کند !» وی افزود : « بهر حال این بار مسابقه بین فیشر و اسپاسکی با خطر جدی برهم خوردن روبروست . »

فیشر درپس پرده راز

ازسوی دیگر فیشر دیروزدر اولین ساعات صبح به «ریك یاویك» رسید و مستقیما به ویلای محل اقامتش رفت . در محل اقامت «فیشر » پرده‌های کلفت درمقابل پنجره‌های ویلا آویخته شده است و یك گروه مامور پلیس ازاین خانه که حالت مرموزی بخود گرفته است ، حفاظت می‌کند .

شرط بندی داغ

علیرغم جنجال اخیر ، بحث برسر پیروزی فیشر یااسپاسکی درمحافل شطرنج جهان همچنان ادامه دارد وبازارشرط بندی روز به‌روز داغتروداغتر می شود .

یك دلال شرط بندی در لندن گفت : «شرط بندیها هم اکنون پنج بر دو بنفع فیشر است . درحالیکه تا چند روز پیش هفت برچهار تا شش بر چهار ، بسود اسپاسکی بود . »

لجبازی اسپاسکی

بوریس اسپاسکی قهرمان شطرنج جهان دیروز ازبازی با فیشر در موعد مقرر آغاز مسابقه سرباززد وجلسه افتتاحیه بزرگترین پیکار اندیشه قرن را ناگهانی ترك گفت .

اسپاسکی خواهان تنبیه فیشر از طرف فدراسیون جهانی شطرنج شده وتهدید کرده‌است که اگر فیشر بخاطر تعویق بی دلیل بازی مجازات نشود ، با وی پیکار نمی‌کند .

اقدام اسپاسکی هیجان بزرگی درمحافل شطرنج دنیا ایجاد کرده است، ظاهرا، اینك نوبت «اسپاسکی است تا بالجبازیهایش بر هیجان بزرگترین پیکار قرن بیفزاید .

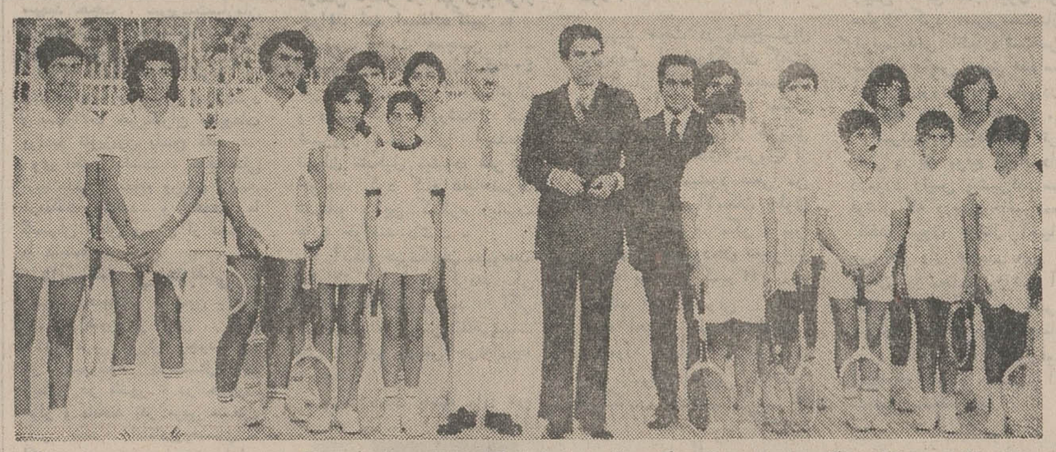

دیروز والاحضرت شاهپورغلامرضا پهلوی ریاست کمیته المپیك ایران ازکلوپ تنیس تاج دیدن کردند. سپهبدحجت سرپرست سازمان تربیت‌بدنی وسپهبدخسروانی رئیس هیات‌مدیره سازمان فرهنگی و ورزشی تاج‌نیز در مراسم‌شرکت داشتند.

فنی ـ پزشکی درنبرد سرنوشت دانشگاه

امروز قهرمان فوتبال دانشگاه تهران شناخته میشود

مبارزه دانشجویان در بابلسر به اوج رسیده است

فینال فوتبال دانشگاه تهران

عصرامروز سرنوشت مقام قهرمانی فوتبال دانشگاه روشن میشود. تیم های‌دانشکده فنی ودانشکده پزشکی دانشگاه که‌باشکست تیم های دیگر به مرحله نهائی‌مسابقه رسیده‌اند امروزبرسر مقام قهرمانی فوتبال دانشگاه نبرد می کنند.

مسابقه این‌دوتیم عصرامروز در زمین فوتبال دانشگاه تهران‌انجام خواهدشد .

مسابقات دانشگاه ها

آخرین نتایج مسابقات بسکتبال دانشگاه هاو موسسات آموزش‌عالی که دربابلسرانجام شد بدین‌شرح‌است:

درقسمت دختران : دانشسرای‌عالی با مدرسه عالی بازرگانی ۷ـ۴۵ بنفع دانشسرای عالی . دانشگاه تهران‌با مدرسه‌عالی دختران ۱۸ـ۳۶ بنفع‌دانشگاه تهران .

دانشگاه اصفهان با مدرسه عالی پارس ۲۳ـ۴۴ بنفع دانشگاه اصفهان.

در قسمت‌پسران :

دانشکده نفت‌آبادان با مدرسه عالی ریاضیات‌وعلوم اقتصادی کرج ۵۴ـ۵۵ بنفع دانشکده نفت‌آبادان.

دانشکده کشاورزی‌و دامپروری‌رضائیه با مدرسه‌عالی بازرگانی ۴۳ـ۶۱ بنفع مدرسه‌عالی بازرگانی .

دانشگاه تهران با دانشگاه‌مشهد ۳۰ـ۶۶ بنفع‌دانشگاه تهران.

دانشگاه اصفهان با دانشگاه پهلوی ۵۰ـ ۶۸ بنفع دانشگاه اصفهان.

دانشسرای عالی با مدرسه عالی حسابداری ۵۱ـ۵۶ بنفع دانشسرای عالی

دانشگاه جندی‌شاپور با مدرسه‌عالی کرمان ۲۲ـ۶۷ بنفع‌دانشگاه جندی‌شاپور

دانشگاه ملی با مدرسه عالی‌بابلسر ۴ـ۴۲ بنفع دانشگاه ملی .

مدرسه عالی‌پارس با دانشگاه تبریز ۵۱ـ۶۷ به‌نفع مدرسه‌عالی‌پارس .

این مسابقات تاده‌روز دیگر ادامه خواهدیافت .

اخبار کوتاه ورزشی

آغاز مسابقات کشتی آزاد

از بعدازظهر امروز سی‌و دومین دوره مسابقات کشتی آزاد قهرمانی در استادیوم محمدرضاشاه پهلوی آغاز می شود. دراین دوره ، کشتی گیران ورزیده‌استان های‌مختلف کشورشرکت دارند.این مسابقات تا روز شنبه آینده‌ادامه خواهدیافت‌و در پایان آن چهره تیم ملی کشتی آزاد مشخص‌می گردد.

نبرد چین و ژاپن

تیم‌والیبال زنان و مردان ژاپن برای انجام چندبازی دوستانه به جمهوری توده‌یی چین میرود .این اولین‌باراست که‌بین‌تیم های والیبال چین‌وژاپن نبردی‌انجام می شود. ژاپن درین سفرورزشی ازنفرات کامل تیم خود جهت شرکت در المپیك مونیخ بهره خواهد جست.

شکست دوم لهستان

تیم‌والیبال لهستان در چهارمین دیدار خودباتیم‌والیبال ژاپن بانتیجه ۰ـ۳ شکست خورد .

تیم‌والیبال لهستان در جمع‌مسابقات خود در ژاپن دوپیروزی‌و دوشکست داشته‌است .

«مرکس» پیشتاز

«ادی‌مرکس »قهرمان مشهور دوچرخه‌سواری‌بلژیك در مرحله سوم مسابقه دوچرخه‌سواری دورفرانسه ، رقیب فرانسوی‌اش «سیریل گیمار »رابافقط یازده ثانیه اختلاف پشت‌سر گذاشت‌واول‌شد .

«مرکس » که طبق خبر های روز دوشنبه در مرحله پیشین این مسابقه مقام دوم را بدست‌آورده‌بودباپیروزی خودبار دیگر در صدرجدول مسابقه دوچرخه‌سواری دور فرانسه قرارگرفت . «اوکانا » رقیب‌اسپانیائی «مرکس» که هر سال در این مسابقات رقابت فشرده‌ای با اوداشته است،امسال در این‌دوره از مسابقات در مقام هفتم‌قرار دارد.

دیروزیکی از دوچرخه‌سواران ، بنام «وان‌شیل »بر اثر اصابت باموتور سیکلت حامل یك خبرنگار تلویزیون ازمسابقات خارج‌شد.

تلویزیون نوبل

اولیاءِ محترم کودکان عقب افتاده

در ناامیدی بسی امید است، اگر بر اثر عقب افتادگی فرزندانتان از همه جا ناامید ومأیوس شده‌اید باما تماس بگیرید، تاشما را از گرداب یأس و ناامیدی نجات بخشیم

تلفن ۶۲۴۷۵۳

تلویزیون آزمایش

کوپ الکساندر

گیسوی شوی وپوش بانوان

ویك سربازان
پروك جوانان
هرپیس آقایان
به اقساط ماهیانه
فقط ۲۰ تومان

I.B.S.

آی‌بی‌آس پهلوی جنب سینماامپایر تلفن ۶۲۳۹۰۰

ازامروزصبح دربهترین گروه سینمائی پایتخت

کاپری ـ نیاگارا ـ اروپا ـ میامی ـ الوند ـ سیلوانا ـ کیهان ـ ری ـ فردوسی ـ ارانوس ـ مارلیک ـ اسکار ـ آسمان آبی ـ مونت کارلو ـ (و...سیلو رسیتی قلهك)

فخرالدّین پوری بنائی درفیلم سرزمین دلاوران

محصول رنگی استودیو میثاقیه

باشرکت: تاتار. گلنار. شاهین و جهانگیر غفاری

کارگردان: ساسانپور

پنجشنبه شب در

کازینو وکانتری کلاب

آبعلی

۲ خواننده محبوب

مهستی ـ وفائی

و موزیك مشهور ایتالیائی

نینوسوپرانو

باغذای مطبوع توسط آقارضا
تلفن رزرو : ۲۸ ـ ۸۹۰۰۲۶

توجه : ورود اشخاص کمتراز۲۱سال بکازینوممنوع‌است لباس : کت و کراوات

فروشگاه وطن تلفن ۳۹۳۶۵۰
مرکز پخش مرغ وجوجه کبابی منجمدشده
مرغ منجمد کیلوئی ۸۰ ریال
۱ـ۴ آـ۲۳۲۸۲

بدعوت رسمی وزیر خارجه ایران فرداشب

وزیر خارجه ترکیه برای مذاکرات مهمی بتهران میآید

«هالوک بایولگن» وزیر خارجه ترکیه فردا شب برای یک دیدار رسمی چند روزه بدعوت همتای ایرانی خود عباس خلعتبری به تهران می آید.

منابع وزارت‌خارجه میگویند سفر بایولگن به تهران در چهارچوب مناسبات نیک و روابط برادرانه ایران و ترکیه صورت می گیرد و طبعا از این فرصت برای تبادل‌نظر دراطراف مسائل مورد علاقه استفاده خواهد شد.

بایولگن تنهاوزیر کابینه‌سابق ترکیه است که در کابینه فعلی ترکیه عضویت دارد و یکی از سرشناس ترین شخصیت های سیاسی ترکیه بشمار میرود. وزیران خارجه ایران و ترکیه که از مدت ها قبل با یکدیگر آشنائی دارند، یکماه قبل‌برای نخستین بار هر دو در مقام وزیر خارجه در لندن و در فرصت اجلاسیه وزیران‌خارجه‌سازمان پیمان مرکزی‌باهم ملاقات‌کردند. دعوت از وزیر خارجه ترکیه برای بازدید از ایران مدتی قبل صورت گرفته بودو قبول‌و انجام آن درنزدیک ترین تاریخ ممکن، نشانه عمق روابط و همکاری های ایران و ترکیه است که در سیاست خارجی و نسبت به بسیاری از مسائل از نظریات مشابه و یکسان‌پیروی می کنند.

اهمیت مذاکرات

برای مذاکرات وزیر خارجه ترکیه در تهران‌باتوجه به‌آخرین تحولات منطقه‌ای و بین‌المللی باید اهمیت فراوانی قائل بود. این مذاکرات‌طبعامسائل متعددی را دربر می گیرد که در صدر آن تحولات روابط‌شرق وغرب، بحران خاورمیانه و اوضاع‌شبه قاره هند قرار دارند. درحالی که وزیر خارجه ترکیه از این فرصت برای‌مطلع‌ساختن تهران ازآخرین‌تحولات‌ترکیه وهمچنین تحولات روابط‌آنکارابا پایتخت های مختلف آگاه خواهد کرد. خلعتبری نیزمتقابلا همکار خود را بطور دقیق تری در جریان نظریات‌وسیاست ایران‌بخصوص در قبال‌مسائل‌منطقه‌ای‌و بحران روزافزون روابط ایران وعراق قرار خواهد داد. آنکارا در گذشته چندین‌بارسعی‌به‌میانجی‌گری در تخفیف بحران روابط تهران و بغداد نمود، اما کلیه این کوشش ها با عدم آمادگی بغداد مواجه شد.

شبه‌قاره هند

تحولات شبه‌قاره هند باتوجه به توافق اخیر رهبران هند و پاکستان قدرمسلم یکی دیگر از مسائل موردبحث وزیران‌خارجه ایران و ترکیه خواهد بود. مذاکرات رهبران‌هندو پاکستان با آنکه مسائل مهم‌مورد اختلاف دوقدرت شبه‌قاره‌هندرا همچنان بحالت ابهام و تعلیق گذاشته معذلک، این مذاکرات در تهران و آنکارا بعنوان قدم نخستین درراه حل اختلافات از طریق مسالمت جویانه، مورد استقبال قرار گرفته است. میتوان پیش‌بینی کرد که با توجه به دورنمای حل اختلافات هند و پاکستان از یکسو و نزدیکی اسلام‌آباد و داکا از سوی‌دیگر، تهران‌وآنکارا اینک در موقعیتی باشندکه بتوانند به سیاست خود در قبال دولت داکا شکل وفرم دهند.

ابتدای جمشیدآباد تعریض میشود

امروز پس از پانزده سال، شهرداری پایتخت موفق شد تا نظر مالک یک باب خانه واقع در ابتدای جمشیدآباد (تقاطع بلوار الیزابت و امیر آباد) را برای تخریب خانه مذکور جلب نماید. وجود خانه مذکورموجب شده‌بودکه قسمت جنوبی‌خیابان جمشید آباد در تقاطع امیرآباد باریک شود در نتیجه این قسمت از تقاطع بصورت زشتی باقی مانده بود و عبور و مرور وسایل نقلیه بدشواری انجام میشد.

پس از مذاکراتی که وسیله شهرداری پایتخت با مالک‌خانه بعمل‌آمد موافقت گردید تا خانه مذکورازطرف‌شهرداری‌خریداری شود. شهرداری قیمت خانه راپرداخت کرد و امروز مامورین شهرداری اقدام به تخریب خانه کردند. شهرداری تهران دراین تقاطع‌میدان‌زیبائی احداث می‌کند و با تعریض ابتدای خیابان جمشیدآباد وضع ترافیک این نقطه بهبود می یابد.

وزیر نفت ونزوئلا کناره‌گیری ایران را از اوپك رد کرد

کاراکاس ـ ونزوئلا ـ هوگوپرزلاسالویا وزیر نفت ونزوئلا دیروز گفت که سازمان کشور های صادر کننده نفت «اوپك» اینك نیرومندتر ازهر زمان دیگر است. هوگر در مقاله‌ای که بقلم وی در روزنامه «الناسیونال» انتشار یافته، این امکان را که تحولات اخیر نفتی ایران ممکن است به کناره‌گیری ایران از عضویت اوپك منتهی شود، رد کرده

نشان به پاس همکاری‌با نیروهای مسلح شاهنشاهی

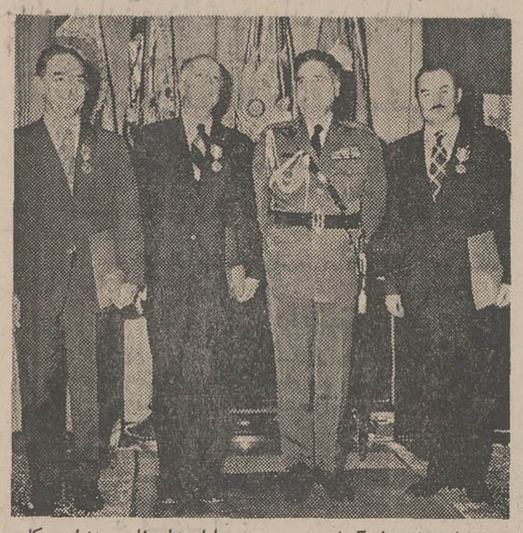

بفرمان شاهنشاه آریامهر سه نفر از مقامات شرکت ملی نفت ایران که با نیرو های مسلح شاهنشاهی همکاری ارزنده‌بعمل آورده‌اند بشرح زیر مفتخر به دریافت نشان گردیدند. آقایان عبدالغفار وزیری تبار رئیس‌کل امور اداری نشان همکاری درجه ۲ امیر نویدی رئیس دبیرخانه و سرپرست‌کل‌روابط عمومی صنعت نفت‌نشان‌همکاری درجه ۲ جلال قاموسی مدیر عملیات‌خلیج‌فارس نشان‌همکاری درجه ۳

این نشانها در ساعت ۹بامداد امروز طی مراسمی در ستاد بزرگ ارتشتاران‌توسط‌نیمسار ارتشبد غلامرضا ازهاری‌رئیس ستاد بزرگ ارتشتاران به‌آنان داده شد.

در عکس از راست بچپ آقایان امیر نویدی ،ارتشبد ازهاری و عبدالغفار وزیری و جلال قاموسی پس‌از دریافت نشان‌دیده میشوند.

ایران ۶۰ نفر بالمپیک میفرستد

تعمیم ورزش از سطح دبستان‌تا دانشگاه، کمبوداستادیوم ورزشی کمبود مربی مجرب برای اداره المپیک آسیائی، از جمله مطالبی بود که امروزدرمصاحبه‌مطبوعاتی سپهبد حجت، سرپرست‌سازمان تربیت‌بدنی و تفریحات سالم، مورد بحث قرار گرفت.

سپهبد حجت صبح امروز در یک مصاحبه مطبوعاتی شرکت‌کرد و بسئوالات خبرنگاران مطبوعات ورادیو تلویزیون پاسخ گفت:

وی اظهار داشت: هدف‌اصلی تربیت‌بدنی، تعمیم ورزش ازپایه. درمملکت میباشد و هدف ما گسترش سطح ورزش از دبستان تا دانشگاه است.

دانشکده تربیت‌بدنی

سپهبد حجت، همچنین یادآور شد که اکنون در ایران، فقط ۱۶۴۹ مربی ورزش وجود دارد در صورتیکه درحال‌حاضر بایستی در کشور، در حدوده هزار و پانصد نفر مربی مشغول بکار باشند. استادیوم‌های ما اکنون، بدون سرپرست و اداره کننده مانده‌اند. بخاطر رفع‌این نیاز بزرگ ما مدرسه‌عالی‌تربیت‌بدنی را تاسیس کرده‌ایم که از مهرماه امسال آغاز بکار میکند.

سپهبد حجت، افزود: «این دانشکده، همانطور که باطلاع رسید ازمهرماه آینده در سال ۵۰۰ دانشجو خواهد پذیرفت که ۲۰۰ نفر آنها برای دوره لیسانس و بقیه، برای دوره‌فوق‌دیپلم‌پذیرفته میشوند.»

سپهبد حجت رشته سخن را به بازیهای آسیائی کشانید و گفت: «کلیه کارهای مقدماتی المپیک آسیایی انجام شده است و قرار شده که سه ماه پیش از آغاز مسابقات، کلیه تاسیسات ورزش مورد استفاده در المپیک ۱۳۵۳ بما تحویل داده شود. در ضمن از ۱۰۰۰ نفر فارغ‌التحصیل فوق‌دیپلم و دانشجوی مشغول به تحصیل دانشکده تربیت‌بدنی‌برای خدمت در المپیک‌آسیائی، استفاده خواهد شد.»

خدمت در شهرستانها

سپهبد حجت از وضع‌کارمندان سازمان تربیت‌بدنی یاد کرد و اظهار داشت:

«درمورد پرسنل سازمان‌تربیت‌بدنی مطالعاتی انجام شده‌وکسانی که در تهران بوجودشان‌احتیاجی نیست، با حقوق مکفی و قابل توجه برای خدمت بشهرستان‌ها اعزام خواهند گردید.» سپهبد حجت در فرصت مصاحبه‌امروز خود از انجمن های مختلف‌محلی خواست که در تعمیم ورزش خود را با سازمان تربیت‌بدنی‌هماهنگ کنند و در صورت لزوم از همکاری مضایقه نکنند.

المپیك مونیخ

درمورد بازیهای المپیك مونیخ سپهبد حجت گفت: «۶۰ نفر ازایران به‌المپیك مونیخ‌اعزام‌خواهند شدو سعی شده که حتی‌المقدور تعداد نفرات بیش‌ازاین نشود. «در ضمن ما ۱۰ نفر را به مونیخ فرستاده‌ایم تا ازتجربیات آلمانیها درالمپیك آسیائی که دوسال دیگر در تهران برگزار خواهد شد استفاده کنیم.»

سپهبد حجت همچنین به خبرنگاران اطلاع داد که ۴۰۰ نفر میهمان در کنگره‌بانوان و دوشیزگان ورزشکار که شهریور ماه سال آینده‌در تهران تشکیل میشود، شرکت خواهند کرد که علیاحضرت شهبانو براین کنگره ریاست عالیه خواهند داشت.

آنگاه خبرنگاران مطبوعات سئوالاتی رامطرح کردند. یکی از خبرنگاران پرسید: اگر می‌گوئید، ورزش‌انتفاعی‌نیست پس تکلیف ورزش حرفه‌ای‌چه میشود؟

سپهبد حجت پاسخ داد: «در ایران اصلا حرفه‌ای بنام‌ورزش وجود ندارد ولی اقداماتی در جریان است‌که راجع به‌این موضوع تصمیمات لازم گرفته شود.»

سپهبد حجت در پاسخ‌سئوال یکی‌دیگر از خبرنگاران گفت: «فوتبال از طرف باشگاه‌بصورت تجارت درآمده است و مقدار زیادی ارز مملکت از طریق دعوت باشگاه های معروف از ایران خارج میشود سعی من اینست که حتی‌الامکان جلوی اینکار را بگیرم. مگر، بین تیم‌های خوب خودمان نمیتوانیم مسابقه برگزار کنیم؟»

آنگاه آقای رسولی رئیس کمیته اجرائی المپیک، اطلاعاتی رادرمورد برنامه‌های‌تربیت‌بدنی برای المپیك آسیائی دراختیار خبرنگاران گذاشت.

رئیس سابق فدراسیون فوتبال

یکی‌از خبرنگاران در مورد رئیس سابق فدراسیون فوتبال سئوال کرد. سرپرست‌سازمان تربیت‌بدنی اظهارداشت‌سرتیپ مکری، رئیس سابق فدراسیون فوتبال، بزودی گزارشی‌درباره اقدامات خود خواهد داد.

سرتیپ وثیق‌قائم‌مقام تربیت بدنی دراین موقع اظهار داشت درمورد رئیس پیشین‌فدراسیون فوتبال که درحال حاضر معاون کنفدراسیون فوتبال آسیایی می‌باشد واز عوامل مهم نفوذ ایران در مجامع ورزشی آسیا است، اغراق کرده‌اند، سرتیپ مکری، تاچهار سال همچنان‌در زمره اعضاء کنفدراسیون‌فوتبال آسیا خواهدبود، مگر آنکه شخصا استعفاء دهد.

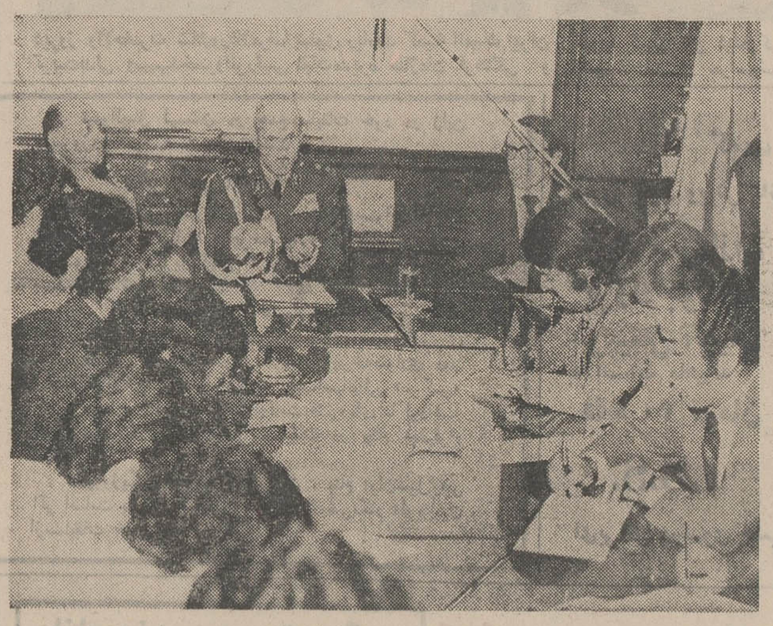

سپهبد حجت سرپرست سازمان تربیت‌بدنی‌وخبرنگاران‌درمصاحبه مطبوعاتی امروز

پروفسور روسی پزشکان ایرانی پاسخ‌داد

پروفسور قوام صدوقی استاد چشم پزشکی دانشگاه و دبیر انجمن چشم پزشکان‌ایران‌امروز اظهار داشت چون‌چشم‌پزشکان ایران پیرو منطق استدلال‌اند، ازاین نظر انجمن چشم پزشکان از چشم پزشک شوروی دعوت بعمل می‌آورددر صورتیکه‌مطلب علمی در زمینه معالجات بیماری های چشم بانیش زنبور عسل یا عسل دارد دراولین جلسه‌انجمن که تشکیل خواهد شد شرکت نماید و مطالب خود را ارائه دهد.

باید توضیح دهم‌که جلسه‌ای که‌در این مورد تشکیل خواهد شد، بانظارت نظام پزشکی خواهد بود.

جواب پروفسور

پروفسور «ماکسی‌منکو» چشم پزشک بیمارستان صلیب سرخ و هلال احمر شوروی در تهران به خبرنگار ما گفت:

«چشم پزشکان ایرانی اگر مایلند که‌از شیوه درمان بیماریهای چشم بوسیله عسل وزهر زنبور آگاه شوندودراین زمینه‌تجاربی‌بیاندوزند میتوانند به بیمارستان صلیب سرخ شوروی در تهران مراجعه کنند وبانظر رئیس بیمارستان خواستار هرگونه توضیحی‌بشوند.

چشم پزشکان ایرانی پیش از آنکه در بحث و یا گفت وگوئی بامن شرکت جویند لازم است در مورد درمان بیماریهای‌چشم بوسیله عسل و زهر زنبور لااقل‌اطلاعاتی مقدماتی داشته باشند تا بتوانند سئوالاتی دراین زمینه مطرح کنند ودر مباحثه علمی شرکت جویند.»

پروفسور «ماکسی‌منکو» در پایان آمادگی خود را برای‌آشنا ساختن همکاران ایرانی خود با شیوه معالجه‌ایکه درباره آن صاحب تجارب و تحقیقات است، رسما اعلام کرد.

نخست‌وزیر جدیدژاپن انتخاب‌شد

توکیو ـ کنوانسیون‌فوق‌العاده حزب لیبرال دموکرات ژاپن با اکثریت ۲۸۲ رای موافق دربرابر ۱۹۰ رای‌مخالف «کاکوئی تاناکا» وزیربازرگانی بین‌المللی ژاپن را برای مدت سه سال برهبری حزب انتخاب کرد. باین ترتیب وی عملا بجای «ایساکو ساتو» مقام‌نخست وزیری ژاپن رابعهده خواهدگرفت، با‌انتخاب «تاناکا» به رهبری حزب لیبرال ـ دموکرات برای نخستین‌بار ژاپن پس‌ازجنگ‌دوم یک نخست وزیر نسبتا جوان (۵۴) ساله خواهد داشت.

وی که تحصیلات خود رادر دانشگاه سلطنتی توکیو بپایان رسانیده از هشت سال قبل یکی از ارکان مهم دولت ژاپن بشمار میرود..

بیمارستان بابیمارانش آتش گرفت

شربورن ـ انگلستان ـ براثر آتش‌سوزی شدیدی که بامداد امروز در یکی از بخش های بیمارستان روانی شهرشربورن رخ داد عده زیادی کشته‌شدند و ساختمان بیمارستان روی سربیماران خراب شد. گزارش های‌اولیه‌حاکی است‌که تاکنون ۳۸ جسد که همگی‌مردهستند، از زیر آوار بیرون کشیده‌شده است.

آتش سوزی ساعت ۵ ونیم بامداد امروز بوقت تهران رخ داد و در اندک مدتی قسمت اعظم‌ساختمان بیمارستان‌روانی را دربرگرفت. سه ساعت پس از آغاز آتش سوزی آتش ـ نشانان گزارش دادند که شعله های آتش مهار شده است.

یک مقام پلیس شهر گفت‌در بخشی که آتش‌سوزی رخ داد چهل و یک بیمار روانی‌بستری بودند که سه نفرشان زنده بیرون آورده شدند.

ماجرای کتك خوردن خانم «جاج» و رای دادگاه

دیترویت ـ بانو «گلوریا جاج» که از دست شوهر تندخوی و بداخلاق به تنگ آمده بود، به یکی ازدادگاه های دیترویت شکایت برد که شوهرش از کتك زدن‌او دست نمیکشد.

اتفاقا دادگاه به نفع خانم «جاج» رای داد و اورا با یک دستور دادگاهی طویل ۱۳ در ۲۰ سانتیمتری به خانه فرستاد.

دیروز آقای جاج دست روی خانم «جاج» بلند کرد، تا مانند هرروز اورا زیر مشت و لگد بگیرد اما خانم دستوردادگاه‌را بعنوان‌تهدید جلو او گرفت.

آقای جاج همسرش را وادار کرد که دستور دادگاه را بخورد و سپس باز اورا بباد کتک گرفت. این بار شدیدتر از دفعات پیش!...

قاضی «کلیفتون» آقای جاج‌را به پرداخت ۱۰۰دلار جریمه نقدی و ۵ روز زندان محکوم کرد.

مردی زنش‌را دردیگ آش رشته انداخت!

مشهد: مردی سر همسرش را دردیك‌آش رشته فروبرد!

این حادثه ظهر دیروز در مشهد اتفاق افتاد.

زن که حمیده نام دارد به بیمارستان منتقل شد. پزشکان معالج ضمن معاینه سروصورت حمیده‌که براثر سوختگی شدید مجروح‌شده‌است، اعلام‌کردند: ممکن‌است‌حمیده پس ازبهبودی بینائی‌خود را از دست‌بدهد.

عباس شوهر حمیده باتهام سوزاندن سرو صورت‌همسرش بازداشت شد.

عباس‌آش‌رشته دوست نداشت ولی‌حمیده به آش رشته سخت علاقمندبود. ظهر دیروز حمیده چند تن از آشنایان خود را به خانه دعوت کرد و برای غذای ظهر آش رشته پخت.

عباس وقتی به خانه رسید دید همسرش درحال بهم زدن محتویات دیك آش رشته است به‌حمیده‌گفت آش را به داخل چاه بریزد ولی‌حمیده به او جواب داد که برای ناهارآش رشته درست کرده.

عباس که از کار همسرش ناراحت شده بود، از پشت گردن‌حمیده را گرفت و سر او را داخل دیك آش فروبرد.

توزیع کارت در تبریز

تبریز ـ از صبح امروز توزیع کارت ورود به جلسه کنکور دانشگاه تبریز، درمحل‌دانشگاه این‌شهر آغاز شد.

توزیع کارت‌داوطلبان فردا هم ادامه‌خواهد داشت.

امسال‌در کنکوروروی‌دانشگاه ۴۸۷۹ دختر و پسر شرکت می‌کنند.

در ساحل دریاچه رضائیه یکصد عدد «مایو» را آتش زدند!

رضائیه: صبح امروزبیش ازیکصد مایوی زنانه و مردانه درکنار دریاچه‌رضائیه آتش‌زده شد.

مایو ها را مامورین اداره بهداشت شهرداری رضائیه به آتش کشیدند و به پلاژ دارانی که اقدام به کرایه دادن مایوها کرده بودند توصیه کردند که‌از این‌پس‌از انجام اینکار که قدغن میباشد خودداری نمایند.

استفاده‌ازحرارت خورشید برای تهویه!

رادیو مسکو ـ در حومه عشق آباد پایتخت جمهوری ترکمنستان واقع در آسیای میانه‌یک‌خانه‌غیرعادی ساخته شده که مجهز بدستگاه تهویه‌ایست که با حرارت خورشید کار میکند. گرما درداخل این بنا در گرمترین روزهای تابستان از ۲۵درجه تجاوز نمیکند وبا ساختمان این‌خانه‌آزمایشی گام تازه‌ای از طرف دانشمندان برداشته شده است که تحقیقات خود را در پیرامون بهره‌گیری بیشتر از حرارت خورشید در کارهای تولیدی و امور معیشتی توسعه دهند.

رئیس‌جمهوری‌امریکارا هانوی انتخاب میکند!

بقیه از صفحه آخر

در داخل حکومت میکند دانست.

نامزد جمهوریخواهان

او گفت‌تقریبا برای هیچکس‌جای شکی باقی نمانده که نامزد جمهوریخواهان برای انتخابات سال آینده ریاست جمهوری کسی جز نیکسون نخواهد بود و در حزب جمهوریخواه. تنها چیزی که اینک هنوز معلوم نیست، انتخاب معاون ریاست جمهوری آینده است و در این موردهرگونه تصمیم به انتخاب اسپیرو آگنیو معاون فعلی نیکسون و یا جان کانالی وزیر دارائی سابق محدود میشود.

وسترفیلد در تشریح موقعیت دموکرات ها،انتخاب جورج‌والاس را از طرف کنگره حزب به عنوان نامزد ریاست جمهوری بخصوص بعد از سوء قصدی که اخیرا به جان او شد، بعید دانست و در مورد «ادموند ماسکی» به اختصار گذشت. اما در مورد «مک ـ گاورن» در حالی که‌کسی میکرد پشتیبانی قلبی خود را از وی مخفی نگاهدارد، با اشارات و کنایه های متعدد این طور وانمود کرد که مک گاورن تنها کاندیدای شایسته‌ایست که‌دموکرات ها می‌توانند رئیس جمهوری خواهان علم کنند.

نامزدی سناتور کندی

وسترفیلد اظهار عقیده کرد که سناتور کندی به دلایل متعددی علاقمند به فعالیت برای نامزدی دموکرات‌ها نیست، زیرا احساس میکند که درانتخابات بعدی‌ریاست جمهوری در سال ۱۹۷۶ شانس بیشتری برای پیروزی خواهد داشت، معذالک معلوم نیست‌آیا نام کندی بطور کلی چهار سال دیگر همان مفهومی را که امروز برای مردم‌آمریکا دارد، خواهد داشت یا نه و بهرحال کندی هنوز هم از طرف اطرافیان نزدیک برای اعلام آمادگی به نامزدی ریاست جمهوری تحت‌فشار است.

همفری، تنها انتخاب

وسترفیلد ادامه دادودر صورتی که دموکراتها مقام نامزدی حزب خود را از مک گاورن دریغ‌کنند، در آنصورت «هیو همفری»معاون سابق رئیس جمهوری آمریکا «جانسون» و نامزد دموکراتها در انتخابات گذشته که گردن بگردن نیکسون در انتخابات گذشته‌پیش رفت و با آراء باریکی از نیکسون شکست‌خورد بعنوان تنها انتخاب باقی خواهد ماند.

وسترفیلد در اینجا بود که‌اظهار عقیده کرد در صورت بی وفائی به مک گاورن‌وی‌ممکن است‌بعنوان نامزد مستقل در برابر نامزد های احزاب جمهوریخواه ودموکرات قد علم کند و میتوان پیش‌بینی‌کرد آرائی که وی در اینصورت‌بدست آورد اگر وی‌برابر ریاست‌جمهوری نرساند، حداقل‌موقعیت‌دموکراتها رادر برابر جمهوریخواهان‌ضعیفتر خواهد کرد.

این تحول در جای خوداساس دموکراسی دو حزبی را درایالات متحده تغییر و شرایط برای‌ظهور حزب سومی را مساعد میکند.

وینتنام و انتخابات آمریکا

استاد امریکائی در خلال سخنان خود که گاه به گاه با پرسش های حاضران توام بود درحالی که تاکید کرد مسائل داخلی نیز برای رای‌دهندگان امریکا اهمیتش‌از مسائل‌خارجی کمتر نیست گفت: معذالك مهمترین مسئله انتخابات آینده همانا جنك ویتنام است. و اوضاع‌درهندوچین براستی می تواند درسرنوشت انتخابات آینده امریکاموثر باشد. آنچه نیکسون از حال تانوامبر آینده درویت‌نام بدان تصمیم خواهد گرفت‌و عکس‌العمل کمونیست‌ها و ویت‌کنك‌هابدان، اینهابصورت جزئی از کل‌سرنوشت نیکسون بدون‌تاثیر نیست. اگرنیکسون بمباران‌را ازسرگیرد که‌احتمال آن بعید می نماید، شواهدی دردست است که کمونیست ها به اندازه کافی ذخیره و قدرت برای ایستادگی تا ماه نوامبر دارند. این گفته‌وسترفیلد انسان را بی‌اختیار به این اندیشه وامیدارد که براستی رئیس جمهوری امریکا را کدام ملت انتخاب میکنند. ویتنام شمالی یا امریکائیان.

تقلیل تعهدات آمریکا

وسترفیلد درپاسخ به‌پرسش یکی از حاضران گفت که در سال‌های اخیر درایالات متحده یك نوع تمایل عمومی به تقلیل تعهدات، گرفتاریها و حضور خارجی عظیم و پیچیده امریکا احساس میشود و نیکسون نیز با درك این حقیقت با اتخاذ سیاست تقلیل تدریجی تعهدات خارجی‌امریکا به‌این تمایل روز افزون پاسخ مثبت داده، در حالی‌که‌چنانچه شخصیتی چون مك‌گاورن موفق به اشغال کاخ‌سفید شود سیاستی رادنبال میکند که براساس آن این تعهدات عظیم درظرف مدت کمتری‌از دوش مالیات دهندگان امریکائی‌برداشته‌شود. وسترفیلد درعین حال تاکید کرد تقلیل تعهدات‌به‌معنای‌درانزوادرآوردن امریکا درسیاست‌های بین‌المللی نیست، بلکه سیاست نیکسون و مشاور او کیسینگر در جهتی پیش میرود که آنان علاقمندند اروپای غرب و ژاپن و دیگر دوستان امریکا نقش فعالانه‌تری در سیاست های جهان‌برعهده گیرند و به عبارت دیگر قسمتی ازبارتعهدات‌و گرفتاریهای فعلی امریکا درجهان‌به دوش اروپای غرب و ژاپن گذاشته شود.

خبرهای کوتاه

پیامهای شادباش شاهنشاه

حضرت هواری بومدین رئیس شورای انقلاب ورئیس شورای وزیران جمهوری الجزایر ـ الجزیره بمناسبت سالروزجشن استقلال‌الجزایر خوشوقتم که شادباشهای صمیمانه‌خود همراه بابهترین آرزوهای خویش را برای سعادت آن حضرت و رفاه ملت نجیب الجزیره ابراز دارم.

محمدرضا پهلوی

★★★

از جانب شاهنشاه‌آریامهر بمناسبت‌سالروزاعلام‌استقلال ونزوئلا نیز پیام شادباشی بعنوان‌حضرت رافائل کالدرا رئیس جمهوری ونزوئلا به کاراکاس مخابره شد.

تصمیم در مورد حسابرسی صنایع

بدنبال برنامه هائی که دو هفته پیش بمنظور عرضه سهام ۸۶ واحد صنعتی کشور از طرف وزارت اقتصاداعلام‌گردید، ساعت چهار بعد از ظهر دیروز جلسه‌ای با حضور صاحبان صنایع مزبور و اعضای‌هیئت مدیره بورس سهام واوراق بها دار در وزارت اقتصاد تشکیل شد.

دراین جلسه که با حضور معاون اقتصادی وزارت اقتصاد ومعاون وزارت کار و اعضای کمیته خاص نظارت بر امر زیست، تغذیه‌وآموزش‌نظامی حین تحصیل دانشجویان در اردوگاه‌لشکرك بازدید کردند

بازدید والاحضرت شاهپور غلامرضاپهلوی

عصر دیروز والاحضرت شاهپور غلامرضا پهلوی ریاست‌عالیه کمیته ملی‌المپیک ایران از کلوب تنیس تاج بازدید کردند و نقش سازمان فرهنگی و ورزشی تاج را در پیشرفت رشته های مختلف ورزشی در سراسر کشور مورد توجه قرار دادند.

سپهبد حجت سرپرست سازمان تربیت بدنی در این فرصت خاطرنشان کرد که درحال حاضر گرچه اززمین های ورزشی زیادی برخورداریم، ولی کمبود مربیان کارآزموده، مشکلاتی بوجود آورده است.

تودیع دو سفیر

ساعت ۱۱ بامداد امروز آقای «هال» سفیر استرالیا در دربار شاهنشاهی و ساعت ۱۲ آقای «کریستواز دراوجف» سفیر بلغارستان در دربارشاهنشاهی که مدت ماموریتشان پایان یافته بود، دردفتر کار آقای اعلم وزیر دربار شاهنشاهی حضور یافتند و تودیع کردند.

بازدید از اردوی دانشجویان

بامدادامروز وزیر آموزش وپرورش، علوم، آموزش عالی‌ورئیس دانشگاه تهران همراه بافرمانده نیروی زمینی شاهنشاهی‌از تاسیسات، نحوه آموزش‌وپرورش کودکان استثنائی تشکر کردند وزیر آموزش‌وپرورش از وضع تحصیلی وسلامت آنان سئوالاتی کرد و بهر یك به عنوان‌یادبود یك سکه‌پهلوی داد.

نرخ خدمات درمانی

طرح تعیین نرخ خدمات درمانی تهیه شده است‌و قرار است‌برای تصویب به هیئت دولت داده شود.

این طرح شامل میزان حق‌العلاج افراد بیمه شده کارمند دولت‌خواهدبود که به نحوی از انحاء مورد معالجه‌و عمل جراحی قرار می گیرند.

در طرح مزبور همچنین نرخ بیمارستانها نیز از نظر بیمه تعیین شده‌است.

ملاقات دانش آموزان

ظهرامروز ۲۰ نفر ازدانش آموزان ناشنوای شهرستان ملایر باتفاق معلم خود دردفتر وزیرآموزش‌وپرورش‌حضور یافتند و باتقدیم‌یك‌شاخه گل ازتوجهات شاهنشاه آریامهر وعلیاحضرت شهبانو در مورد آموزش‌وپرورش کودکان استثنائی تشکر کردند وزیر آموزش‌وپرورش از وضع تحصیلی وسلامت آنان سئوالاتی کرد و بهر یك به عنوان‌یادبود یك سکه‌پهلوی داد.

سمینار مدیریت‌عالی

عصر دیروز سمینارمدیریت عالی باشرکت ۴۲نفردرهتل گلچین آغاز شد.

جلسات این سمینار بمدت ۳۵ روز دایر خواهد بود.

کلاس‌کارآموزی مسئولان مدارس راهنمائی

سخنگوی وزارت آموزش و پرورش اعلام کرد در ماه های تیرو مرداد در تهران و۱۲ مرکز استان کلاس‌های کارآموزی برای کلیه افرادی که امر اداره و یا آموزش مدارس راهنمائی را برعهده دارند تشکیل میشود وشرکت کنندگان‌بانحوه اداره مدارس و شناخت دانش آموزان و هدایت‌آنان آگاهی پیدا می کنند.

این کلاس‌هازیر نظر دفتر برنامه‌ریزی‌آموزش راهنمائی تحصیلی تشکیل میشود و براساس نظام جدید آموزش و پرورش تعلیمات لازم به شرکت کنندگان داده خواهد شد.

اجازه لازم دارد

وزارت‌کار امروز اعلام‌داشت طبق ماده ۲ آئین‌نامه نحوه تشکیل و اداره موسسات کارآموزی تشکیل موسسات کارآموزی منوط به صدور اجازه نامه از طرف وزارت کار واموراجتماعی‌است.

علیهذا هیچ موسسه یا سازمانی اعم از دولتی‌یاغیر دولتی، بدون درنظر گرفتن مقررات مربوط به آموزش حرفه‌ای، نمیتواند مبادرت به امر آموزش نماید.

تعویض تابلو دندانسازیها

شهرداری اعلام کرد: بنابه تقاضای نظام پزشکی ایران‌کلیه دندانسازان تهران باید تاتاریخ ۱۱ مرداد ماه ۵۱ نسبت به تعویض تابلو کارگاه خود اقدام و تابلو به ابعاد ۴۰×۳۰ تهیه وروی‌تابلو (کارگاه‌دندانسازی) نوشته و نصب نمایند.

سخنگوی شهرداری افزود که تصویر دندان ویا هر نوع آرم و تصویر دیگر برروی تابلو ممنوع است. وی اضافه کرد تاریخ ۱۱ مرداد بعدماموران شهرداری‌به‌جمع‌آوری تابلوهائی که خارج از ضوابط ذکر شده باشند اقدام خواهد کرد.

ارزیابی برنامه‌های بهداشتی

برنامه های بهداشتی دردنیا مورد ارزیابی سازمان بهداشت جهانی قرار گرفت.

خبرنگار ما گزارش میدهد یک هیئت ده نفری مرکب از متخصصین بهداشت، کار ـ شناسان محیط زیست و کار ـ شناسان برنامه ریزی بهداشتی درژنو برنامه های بهداشتی‌که در نقاط مختلف جهان بمرحله اجرا درآمده مورد ارزشیابی قرارداده و گزارش خودرا در این مورد به سازمان بهداشت جهانی تسلیم نموده‌اند.

در هیئت مزبور یک کارشناس ایرانی مهندس عصار معاون وزارت بهداری عضویت داشت.

انتصاب

اردشیر خسروی بسمت مدیر کل دفتر حفاظت‌وزارت کشور منصوب و مشغول‌کار شد.

باقر مدنی‌پور بسمت‌بازرس امورمالی استانداری‌اصفهان منصوب شد.

پیش‌بینی هوا

هوای کناره های دریای مازندران نیمه ابری، هوای کناره های دریای عمان، استانهای‌سیستان‌وبلوچستان کمی تا قسمتی ابری، هوای استانهای‌آذربایجان، جزایر تنب و ابوموسی صاف و گاهی‌کمی‌ابری، هوای‌تهران صاف و در بعضی ساعات غبارآلود است. هوای بقیه نقاط صاف، همراه با گرد و غبار محلی پیش‌بینی‌میشود گرمترین نقطه آغاجاری حداکثر ۴۶ وحداقل ۲۶ درجه و خنک ترین شهر کرمانشاه حداکثر ۳۵ و حداقل ۱۲ درجه بالای صفر بود. حداکثر هوای تهران در اینمدت ۳۷ وحداقل ۲۴ درجه بود. امروز هوای تهران نسبت بروز گذشته یکدرجه گرمتر خواهد بود.

خبرنگاران ناشناس اطلاعات همه‌جا هستند

برای مرگ ۲ متر و برای شنا ۱ متر جا دارید!!

۲۵۰ نفر دراستخر ۲۵۰ متر مربعی

۱۵۰۰ استخر برای ۳ میلیون نفر

فرزندان ما درجنوب، شرق‌وغرب تهران استخر میخواهند

تهران سه‌میلیون نفر جمعیت دارد و فقط ۱۵۰ استخر ... حاصل این نسبت نامعقول محروم ماندن اکثریت مردم پایتخت از استخر، و شنا در روز های گرم و طاقت‌فرسای تابستان است.

از سه میلیون تهرانی فقط عده‌ای معدودمیتوانند‌در فصل تابستان مداوما از آب های نیلگون دریای خزر استفاده کنند، گروهی نیز این امکان را دارند در هر تابستان فقط یکی دوبار و هر مرتبه یکی دو روز کنار دریا بروند اما اکثریت مردم ناچارند سرتاسر تابستان های داغ را در تهران بمانند و عرق بریزند بی‌آنکه امکان داشته باشند حتی هفته‌ای یکروز از استخرهای عمومی استفاده کنند. کمبود استخر خاصه در نقاط جنوبی تهران که‌ساکنینش درآمد کمتری دارند‌بیشتر محسوس است، و باز این کودکان و نوجوانان هستند که در تابستان یعنی فصل تعطیل مدارس بیش‌از هر کس دیگر از کمبود استخر عمومی رنج می‌برند.

یکی از خبرنگاران ناشناس اطلاعات که به‌چند استخر در نقاط مختلف تهران سرزده گزارشی از امکانات و طرز کار استخر های‌عمومی پایتخت نوشته که‌نمایشگر این کمبود چشمگیر مردم پایتخت در تابستان ها است، و ذیلا مطالعه می‌فرمائید :

من خبرنگار ناشناس اطلاعات چندروز پیاپی به تعدادی از استخر های‌تهران رفتم‌و درمیان گرمازدگانی که امکانات گوناگونی دارند و بسته به میزان توانائیشان به یکی از چند نوع استخر های تهران می‌روند تا ساعتی از تف بیرحم گرمای تیرماه بگریزند، پرسه زدم.

استخر های‌هر منطقه‌تهران چه خصوصی و چه متعلق به باشگاه ها ـ شهرداری یا سازمان تربیت بدنی، وضعی مشابه‌دارند. استخر های‌جنوب شهرعموماشلوغ وغیر‌بهداشتی است. استخر های شرق‌وغرب وضعی نسبتا مناسب دارند اما ورودیه هایشان گران است و نوجوانان محصلی که هفته‌ای ۲۰ تا ۵۰ ریال از پدر خودپول توجیبی دریافت می کند، یا کارگری که می‌تواند فقط هفته‌ای ۱۰۰ ریال به مصارف غیرضروری برساند، قادر به استفاده ازاین‌استخر هانیستند.

استخرهای شمال شهر که ورودیه های ۱۰۰ ریال ببالا دارند شامل این گزارش‌نمی شوند. چرا که استفاده ـ کنندگان از این استخر هااز چنان‌استطاعت مالی‌برخوردارند که پرداخت روزی ۱۰۰ ریال ورودیه برایشان محسوس نیست و بهمین جهت من می کوشم وضع‌استخر های‌جنوب، شرق و غرب تهران را برای شما مجسم کنم، بااین امید که درج این گزارش موجب گردد برای رفع این کمبود پایتخت چاره‌ای عاجل‌اندیشیده شود، وچون تشریح آنچه تقریبا در استخر های جنوب‌و شرق و غرب شهر دیده‌ام امکان‌پذیر نیست، ناگزیر‌به گزارش مشاهداتم در یك استخر جنوب و یك استخر غرب شهر که شرایط‌مشابهی با دیگر استخر های جنوب و شرق تهران‌دارند اکتفامیکنم.

دیوار گوشتی

ساعت ۲و۴۰ دقیقه بعدازظهر روز جمعه گذشته به استخری که در انتهای یکی از خیابان های منشعب از میدان راه‌آهن قرار دارد و متعلق‌به شهرداری است رفتم. خورشید بر زمین آتش می‌باراند، این آتش نامرئی به اسفالت خیابان‌بر‌می‌خورد و داغتر از قبل روی صورت‌وپوست انسان‌می‌نشست. در استخر بسته‌بودو جلوی‌گیشه بلیط فروشی عده زیادی از سرو کول یکدیگر بالا میرفتند. آنها یک دیوار گوشتی واقعی تشکیل داده بودند، بعضی حتی زیر پیراهن خود را درآورده و بالا تنه‌شان را بکلی لخت کرده بودند.

گرما و بوی تند عرق بدن اینها انسان را دچار حالت تهوع می‌کرد و اگر اجبار انجام ماموریت نبود حتی یک لحظه آنجا توقف نمیکردم. از یکی پرسیدم :

ـ پس چرا در استخر را باز نمیکنید؟

ـ برای آنکه‌سئانس تمام نشده؟

ـ کدام سئانس؟

ـ مثل اینکه تو بچه اینطرفها نیستی. این استخر روزی‌چند سئانس مشتری دارد. دو سئانس صبح و دو سئانس هم بعد از ظهر. سئانس ۱ تا ۳ بعداز ظهر هنوز تمام نشده است ..

تماشاخانه

چند دقیقه بعد، فروش بلیط آغاز شد. جمعیت بدون نظم و ترتیب جلو میرفت و هرکه قویتر بود زودتر موفق بدریافت بلیط میشد.

به تبعیت از این قانون من هم با فشار بازوها، از بین جمعیت راهی گشودم تا بجلوی باجه فروش بلیط رسیدم و با پرداخت ۱۰ ریال یک بلیط ورودی گرفتم. روی بلیط ورودی وزیر نشان شهرداری پایتخت نوشته شده بود :

ـ تماشاخانه !!

اذعان کردم که بچه های این محل حق دارند هر نوبت استفاده از این استخر را یک سئانس محسوب کنند !!!

راس ساعت ۳ در استخر باز شد. دو موج جمعیت که یکی‌از بیرون به‌درون‌هجوم می‌بردودومی میکوشید از داخل محوطه استخر راهی به بیرون بگشاید، چنان وضعی بوجود آوردند که هیچ بعید نبود چند نفر زیر دست و پا له شوند.

کسانیکه به داخل استخر می‌رفتند بلیط های ورویه را به‌مردی که کنار در ایستاده بود میدادند و او بدون آنکه بلیط ها راپاره کند آنها را سالم‌ودست نخورده روی یک میز انبار میکرد.

بلافاصله پس از ورود به‌محوطه استخر مرا بیک سالن راهنمائی کردند. بجای سالن بهتر است بگویم حمام بخار، زیرا در زیر سقف این سالنها هوا چنان از بخار داغ اشباع شده بود که‌آدم را به یاد حمام های سونا می ـ انداخت.

در اطراف این سالن ده اتاقک رختکن وجود داشت و کسی که لباس خود را در می‌آورد اگر ساکی به همراه داشت‌آن‌را درون ساک میگذاشت وگرنه مجبور بود آنرا به امان خدا رها کند وبیم مفقود شدن آنرا هم به تنش بمالد.

کف سالن نیز از یک قشر گل پوشیده شده بود.

تا لباسهایم را درآوردم، از حرارت داخل سالن خیس عرق شدم و بهمین جهت قبل از آنکه زیر دوش بروم و عرق بدنم را بشویم مدتی ایستادم تا عرقم‌خشک شود.

۱ متر مربع برای یکنفر

باطراف استخررفتم، استخر ۲۵ متر طول و ۱۰ متر عرض و ۲۵۰ متر مربع وسعت داشت، و تاآن زمان بیش از ۲۵۰ نفر برای شنا به آن هجوم آورده بودند (با توجه بااینکه درگورستان هر مرده بطور متوسط دو متر جا دارد جای تاسف است که زنده هابرای شنا در بعضی استخر ها فقط یک متر جا دارند)بااین ترتیب‌حتی اگر بعدا کسی به آنجا نمی‌آمد باز هم هر نفر بیش از یک متر مربع جا برای شناکردن نداشت.

از طرفی، چون آن روز بین‌تیم های بایر مونیخ و مختلط تهران در استادیوم آریامهر مسابقه بود. عده زیادی از جوانان این منطقه برای تماشای مسابقه رفته بودند و با این ترتیب مسلم است که در روز های دیگر، جمعیت بیشتری برای شنا به این استخر می ـ آیند.

بعلت زیادی‌جمعیت و کمی‌وسعت استخر همیشه نیمی از جمعیت‌در حاشیه استخر انتظار میکشیدند که شناگرانی که خسته میشوند استخر را ترک کنند تا آنها نیز چند دقیقه‌ای در آب آلوده‌استخر شنا کنند. ولی باوجود این کثرت شناگران بقدری زیاد بود که برخورد پاها و سرها بایکدیگر اجتناب ناپذیر بود و مرتبا بین شناگران مشاجره روی میداد.

در حالی که مراقب بودم دست وپا و سرم به دیگران نخورد و متقابلا شناگران دیگر له و لورده‌ام نکنند،به داخل استخر رفتم و یکبار دیگر در طول آن شنا کردم. در حین شنا متوجه شدم این استخر موج‌شکن ندارد و بهمین جهت آب آن خیلی زود آلوده می شود.

ایجادموج‌شکن‌در استخر های عمومی الزامی است و این‌بدان خاطراست که آبی که‌ازحرکت شناگران بسوی دیواره‌استخر می رود از جدار این موج‌شکن به خارج جریان پیدا کند وجای آنرا آبی که از مجرای‌ورودی استخر وارد می شود بگیرد، تا همیشه آب استخرتمیز‌باشد. خاصیت‌دیگرموج‌شکن اینست که شناگران آب دهان و بینی خود را در آن خالی کنند تا آب استخر آلوده نشود ولی همچنانکه اشاره شد این‌استخر فاقد موج‌شکن بود.

در این استخر کودك ۵ساله در کنار مرد ۵۰ ساله شنا می کرد، بهمین جهت، بسبب شلوغی زیاد، احتمال خطرغرق شدن برای کودکانی که در آن شنا می کنند زیاد است و من اذعان کردم‌اگر حادثه‌سوئی در این استخر اتفاق افتد، مامور نجات غریق آن را نمی توان زیاد مقصر دانست.

از استخر بیرون آمدم وچون می دانستم در پایان «سئانس» هجوم جمعیت برای اشغال رختکن، شلوغ بازار هنگام ورودراتکرار خواهد کردزودتر از دیگران به رخت‌کن رفتم و پس از پوشیدن لباس عزم خروج از محوطه استخر شدم.

هنگامی که به جلوی دفتر مدیر استخر رسیدم مردی را دیدم که ضمن مالیدن مرکور‌کورم به بدن خراشیده‌و خون‌آلود یك کودك به مردی که می شد حدس زد مدیر استخر است می گفت :

ـ این بچه به تصفیه خانه که درآن بازمانده رفته و بدنش به دیواره سیمانی‌آن برخورد‌کرده وخونی شده ...

استخر دیگر

ساعت ۵ر۹ صبح روز بعدیعنی روز شنبه باتفاق دو نفر از خویشان نوجوانم بیك استخر در شرق‌تهران رفتیم. بهای ورودیه آن ۳۰ ریال بود. هنگامی که می خواسم بلیط بخرم، فروشنده گفت :بهتر است شما بعد از ظهر بیائید؟

ـ چرا؟

ـ برای این که استخر صبح ها مخصوص محصلین است.

به دو نوجوان همراهم اشاره کردم و گفتم :

ـ این آقایان محصل هستند، مرا هم معلم آنها فرض کنید... وانگهی تا جائی که من می ـ دانم در یك محدوده وسیع شرق تهران این استخرمنحصر بفرد است و باین ترتیب، تکلیف بزرك‌سالانی که مایلند صبح‌ها به استخر بروند، چیست؟

شانه‌ای بالا انداخت و گفت :

ـ من چه میدانم

بلیط فروش با فرض این‌که من معلم آن دو نو جوان هستم بلیط فروخت و اجازه‌داد وارد محوطه شویم. باراهنمائی یك کارمند استخر به لباس کنی رفتیم و پس از در آوردن لباس ها، آنها را به مردی‌که مامور محافظت از لباسها بود دادیم و شماره‌ای گرفتیم، و بعد با راهنمائی همان مرد قبل از آنکه وارداستخر شویم‌ابتدا پاهایمان‌را در یك خزینه کوچك شستیم و بعد از دوش‌گرفتن بمحوطه استخر رفتیم.

استخر ۳۰ متر طول دوازده متر عرض و ۳۶۰ متر مربع وسعت داشت، و حدود ۵۰ نوجوان مایو پوشیده در کناره سیمانی استخر به فرمان‌مربی، جوان در خشکی تمرین شنای کرال پشت می کردند و آماده استفاده از استخر بودند.

وقتی تمرین تمام شد مربی فرمان پریدن به استخر داد. نوجوانها بداخل استخرشیرجه رفتند و ما هم بداخل آن پریدیم. استخر آب تمیز و موج‌شکن داشت. مربی هم با دقت مراقب سلامت شناگران بود و بهمین جهت توانستیم حدود یکساعت بدون دردسر و ناراحتی شنا کنیم.

کلیه استخر های شنا در شرق‌و غرب و حتی مرکزتهران که من به آنها سرزدم وضعی مشابه این استخر دارند، یعنی حداقل شرایط ایمنی ووسایل بهداشتی در آنها وجود دارد ولی مسئله اصلی این است‌که به سبب گرانی ورودیه آنها، جز معدودی از مردم پایتخت قادر به استفاده از این استخر ها در روز های گرم تابستان نیستند و تازه اگر ورود‌به این استخر ها نیز ارزان می بودباز بعلت کمبود استخر در تهران، بجرات می توان گفت حتی یك دهم مردم گرمازده‌ای که‌مایل به استفاده از استخر هستند نمی توانستند از این وسیله فرار از گرما استفاده کنند. زیرا همچنانکه‌در آغاز‌گزارش اشاره شد، تهران بیش از سه میلیون نفر جمعیت دارد و فقط ۱۵۰ استخر. این دورقم را با یکدیگر مقایسه کنند تا همه چیز دستگیرتان شود.

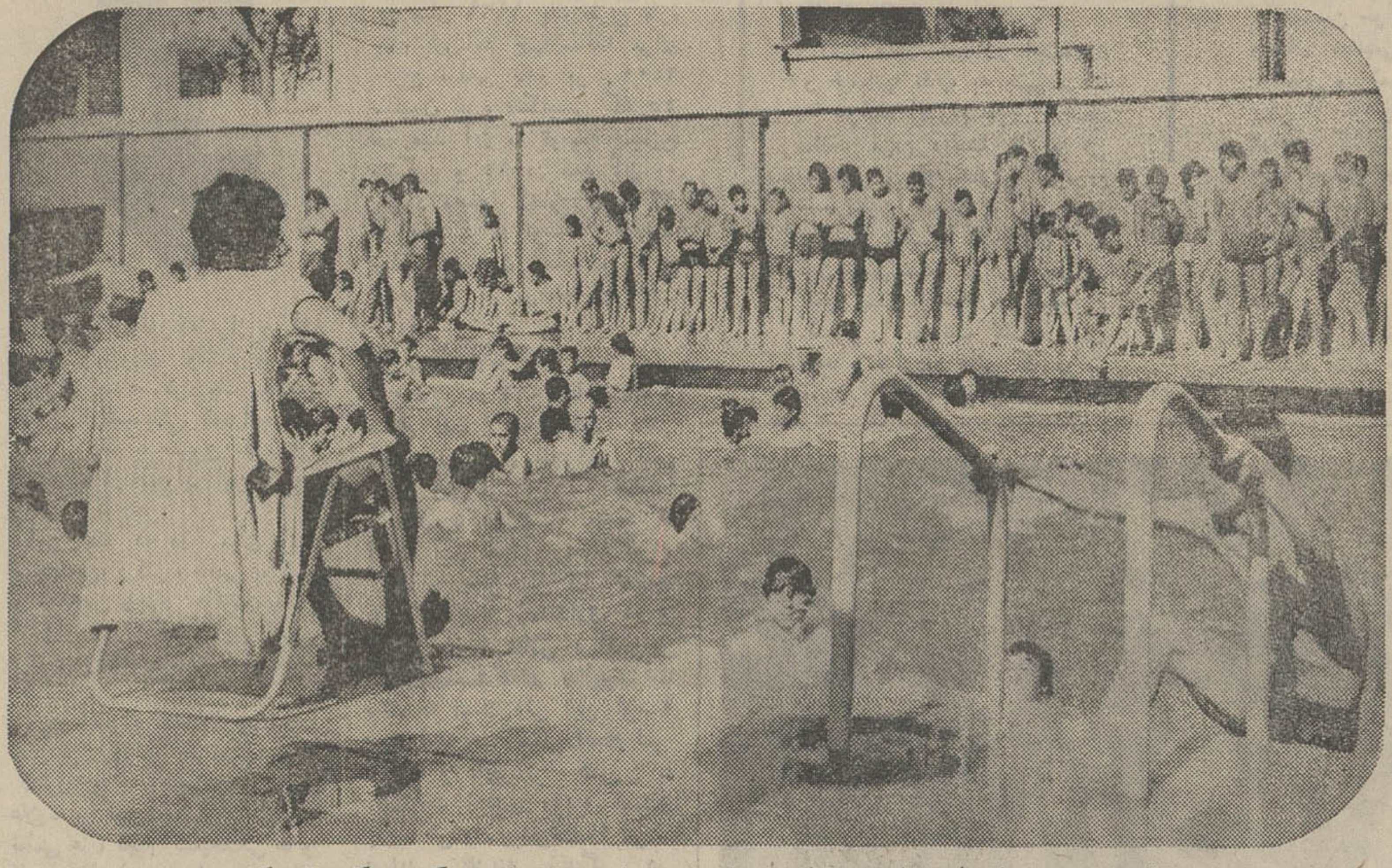

۲۵۰ متر مربع استخر برای ۲۵۰ نفر ... این بچه ها و جوان ها چه گناهی کرده‌اند که در گرمای تابستان از استخر وسیع و کافی محروم مانده‌اند.

۲۱ استخردولتی

از ۱۵۰ استخر موجود در تهران ۱۱ استخر متعلق به سازمان تربیت بدنی ـ ۱۰ استخر متعلق به شهرداری پایتخت و بقیه متعلق به بخش خصوصی است. در استخر های شهرداری و سازمان تربیت بدنی نرخ بلیط کم و بهمان موازات امکانات اندك، امادر استخر های خصوصی وخاصه استخر های واقع در شمال شهر هم امکانات زیاد است و هم‌نرخ بلیط گران!

نرخ ورودیه‌به استخرهای خصوصی که تعدادی از آن متعلق به باشگاههای‌ورزشی است به دلخواه تعیین‌میشود، و شهرداری گرچه‌تا حدودی هم کوشیده، اما نتوانسته نرخ ورودیه این استخر ها را کنترل کند.

آب ۹۰درصد از استخر های تهران تصفیه‌شده است، و آب ده درصد بقیه از آب های جاری و قنوات تامین میشود.

ترکیات

دوست عزیز و ارجمند جناب آقای یدالله عادلی

انتصاب شایسته و بجای آنجناب را بسمت معاون‌فرمانداریکل چهار محال و بختیاری و فرماندار شهر کرد از صمیم قلب تبریک و تهنیت عرض نموده توفیق جنابعالی را در راه خدمت به شاهنشاه آریامهر وقاطبه مردم از درگاه خداوند متعال آرزومندیم.

محمد پارسا معاون اداره آموزش و پرورش لرستان ـ محمود پیشوا ـ منصور رجبی ـ کلانتری ـ علی گلدوست ـ صفر یارندی ـ مهدی بختیار ـ کریم میرداودی.

آ ـ ۸۳۲۹

آقای عطاله قاسمی

انتصاب جنابعالی را به سرپرستی فرمانداری نطنز صمیمانه تبریک گفته و موفقیت روزافزون شما را خواهانیم.

علی محمد مددی ـ علی نقی مددی ـ مهندس هاشم مددی و سروان غلامعلی مددی.

دوست ارجمند جناب آقای دکتر پورریاحی

انتصاب شایسته جنابعالی را بسمت ریاست اداره بهداری و بهداشت شهرستان خرمشهر تبریك میگویم.

نایب رئیس انجمن شهر خرمشهر ـ میرظاهر هاشمی

ریاست محترم جناب آقای غلامرضا نظرباغی

انتصاب آن جناب را بریاست شرکت مخابرات ماکو بانهایت افتخار تبریك عرض میکنم.

ماکو ـ عبداله نجف‌زاده

جناب سرگرد اردلان

انتصاب شایسته و بجای جنابعالی را تبریك عرض می ـ نمائیم.

ستوان یکم ریخته‌گر. ستوان قجرزاده، ستوان علی‌بیك‌زاده، ستوان طرشتی، ستوان مصدقی.

۱ـ۲۴۳۳۲

جناب آقای محمدولی جلالی

انتصاب شایسته آن جناب را به سمت سرپرستی امور مالی شرکت مخابرات ایران، تبریك میگویم.

کریم رشتی زاده

۱ـ۲۴۳۷۸

جناب آقای محمد سام وزیر محبوب کشور

انتصاب شایسته و بجای‌آقای الله‌مراد بخشی‌را که‌ازخدمتگزاران صدیق شاه ومردم‌است‌بسمت فرمانداری شهرستان آمل‌صمیمانه تبریك عرض مینماید.

کرج ـ خلیلی‌پیر

آ ـ ۲۴۲۵۴

جناب آقای مهندس جابر انصاری مدیر عامل معظم‌شرکت مخابرات گیلان

انتصاب بجا و شایسته آقای بهاءالدین بختیاری را بسمت‌رئیس مخابرات خمین تبریك عرض مینمائیم.

غلامحسن حجی‌زاده ـ حیدر هاشمی

آ ـ ۲۴۲۵۲

سرور ارجمند جناب آقای ایرج رستمی

انتصاب شایسته آنجناب را بسمت فرماندار تفرش تبریك‌گفته توفیق بیشتر سرکار را خواهانیم.

خرم آباد لرستان محمد رضا والی‌زاده معجزی ـ محمدمیرزا والی زاده معجزی

۱ـ۲۴۲۵۶

ازامشب آغاز هفته پنجم نمایش در

سینماماژستیک

(خیابان شاه ـ تلفن ۶۶۸۴۶۱)

موفق ترین وپرفروش ترین فیلم امسال

خاطرخواه

با شرکت : ناصر ملك‌مطیعی ـ فروزان ـ بهمن مفید ـ ثریا بهشتی ـ احمد معینی

همزمان با تهران شهرستانهای :
★ ساری‌سینماهای (مولن‌روژ ـ ایران) ★ گرگان سینما(مهتاب) ★ مهابادسینما(آریا) ★ خرم‌آباد سینما (آزیتا) ★ بابل سینما (داریوش ـ مهر)

آگهی استخدام

۱ـ گارد شاهنشاهی بمنظور تکمیل کادر افراد پیمانی تعدادی‌داوطلب باشرایط زیر استخدام مینماید :

الف ـ تابعیت کشور شاهنشاهی ایران و متدین به دین اسلام یایکی از ادیان رسمی کشور.

ب ـ داشتن حداقل سن ۱۸ سال تمام و حداکثر ۲۴ سال تمام.

پ ـخواندن ونوشتن را بداند.

ت ـ سالم‌بودن و داشتن تناسب‌اندام برابر تشخیص‌بهداری گارد شاهنشاهی.

ث ـ داشتن حداقل ۱۸۰ سانتیمتر قد.

ج ـ نداشتن سابقه بد و معروف‌نبودن بفساد اخلاق.

چ ـ نداشتن عیال و اولاد وکسان تحت‌تکفل.

ح ـ نداشتن هرگونه اعتیاد.

۲ـ داوطلبانی که خدمت دو ساله سربازی را به پایان نرسانده‌اند با سمت سربار پیمانی استخدام‌و به مرکزآموزش اعزام و درحین طی‌دوره چهارماهه مقدماتی ماهیانه‌۲۵۰۰ ریال بعنوان کمك‌هزینه تحصیلی دریافت و پس‌ازپایان دوره‌مقدماتی و اختصاص به‌یگانها ماهیانه مبلغ ۵۸۰۰ ریال بعنوان‌حقوق‌و مزایا دریافت و داوطلبانی که خدمت دوساله سربازی‌رابه‌پایان رسانده‌اند باسمت سرباز پیمانی استخدام‌و مستقیما به یگانها اعزام و ازبدو استخدام ماهیانه مبلغ۵۸۰۰ ریال بعنوان‌حقوق و مزایا دریافت وترفیع‌بعدی آنان یك‌برابرونیم مدت توقف‌در درجات تعیین‌شده درقانون استخدام‌نیروهای مسلح شاهنشاهی می‌باشد.

۳ـ داوطلبان پس‌ازطی دوره چتربازی و تکاورو ابرازلیاقت و شایستگی حقوق و مزایای آنان تامبلغ ۹۸۰۰ ریال‌افزایش مییابد.

۴ـ داوطلبان میتوانند برای کسب اطلاع بیشتر و ثبت‌نام بادردست داشتن عین‌شناسنامه و ۱۲قطعه‌عکس۴×۶ پرسنلی از تاریخ ۱۵ر۴ر۵۱ الی ۱۵ر۶ر۵۱ همه‌روزه باستثناءروزهای تعطیل ازساعت ۷٫۳۰ صبح تا پایان وقت اداری به‌سلطنت‌آباد جاده لویزان درب‌شرقی سربازخانه سلطنت‌آباد‌مراجعه‌نمایند.

گارد شاهنشاهی

آ ـ ۲۳۵۱۶ ۱ـ۲

آغاز هفته‌چهارم نمایش در

سینماونک

اولین سینمای مبله و ممتاز ایران

وقتی یك سیسیلی ازدواج‌می کند اتفاقاتی خواهد افتاد که فقط باید دید و لذت برد

ازدواج سیسیلی

رنگی

باشرکت: لاندو بوزانکا
کاتیا کریستینا
سارو اورتزی

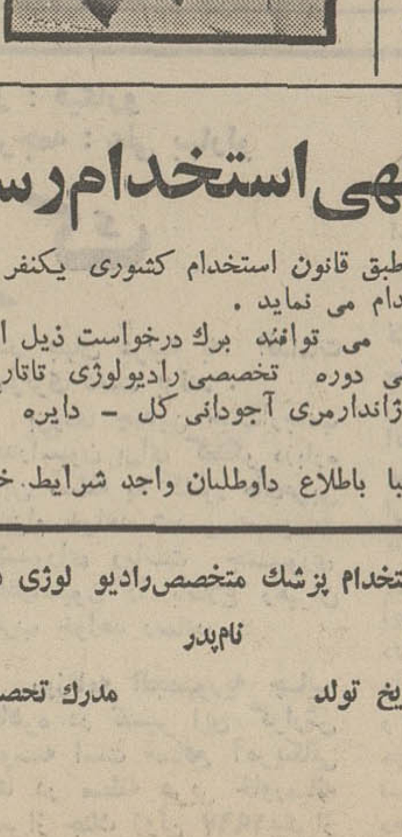

مولن‌روژ

پس از سه فیلم پلیسی و وسترن پرحادثه حالا یک فیلم کمدی سکسی برای شما انتخاب کرده است.

حتما ...

منتظر نمایش این‌فیلم باشید

روسانا پودستا
لاندو بوزانکا
باربارا بوشه
انریکو ماریا سالرنو

کشیش کم رو زن پررو

فیلمی که تماشای آن برای اشخاص کمتر از ۱۸ سال ممنوع است.

آگهی استخدام

یك شرکت وابسته به دولت یکنفر ماشین ـ نویس لاتین که آشنائی کامل به شورت‌هند‌داشته وواجد شرایط زیر باشد به صورت قراردادی استخدام می نماید.

۱ـ تابعیت دولت ایران
۲ـ داشتن برك معافیت یا دفترچه‌پایان‌خدمت وظیفه
۳ـ نداشتن پیشینه کیفری
۴ـ تسلط کامل به زبان انگلیسی
۵ـ داشتن حداقل پنج سال سابقه‌کار در رشته مربوطه

متقاضیان واجد شرایط می توانند فرم زیر را تکمیل نموده همراه با دو قطعه عکس ۴×۶ حداکثر تاتاریخ ۲۰ر۴ر۵۱ باپست سفارشی به صندوق پستی ۳۴۳۷ ارسال دارند از داوطلبان جهت شرکت در آزمایش و مصاحبه کتبا دعوت بعمل خواهد آمد. م‌الف ۵۵۰۸

نام خانوادگی	نام
شماره شناسنامه و محل صدور	تاریخ تولد
آخرین مدرك تحصیلی	وضع خدمت وظیفه
سابقه‌کار	محل کار
نشانی کامل	تلفن

آگهی استخدام رسمی

ژاندارمری کل کشور طبق قانون استخدام کشوری یکنفر پزشك متخصص رادیولوژی از طریق امتحان و مسابقه استخدام می نماید.

داوطلبان واجد شرایط می توانند برك درخواست ذیل این آگهی را تکمیل و با دوقطعه عکس ۴×۳ و گواهی‌نامه طی دوره تخصصی‌رادیولوژی تاتاریخ ۱ر۵ر۱۳۵۱ باپست سفارشی بنشانی میدان ۲۴ اسفند ستاد ژاندارمری آجودانی کل ـ دایره کارگزینی کارمندان غیر نظامی ارسال دارند.

تاریخ انجام امتحان کتبا باطلاع داوطلبان واجد شرایط خواهد رسید م الف ۵۵۱۵

برك درخواست استخدام پزشك متخصص‌رادیو لوژی در ژاندارمری کل کشور

نام خانوادگی	نام	نام‌پدر	شماره شناسنامه
محل صدور	تاریخ تولد	مدرك تحصیلی تخصصی	
وضع خدمت وظیفه			
نشانی کامل			

ژاندارمری کل کشور

سرمقاله

مردم مارگزیده

وبرنامه‌های خانه سازی !

دیروز عصر یکی از خوانندگان «اطلاعات» تلفن می کرد که شما در ستون خبر های کوتاه نوشته‌اید مذاکراتی بیرامون توسعه همکاریهای ایران و شوروی راجع به خانه‌سازی در مسکوشروع شده است . من نمی دانم این همکاریها درچه حدود ونحوه‌اش چه خواهد بود ولی نکته‌یی را در ذهن من خطور داد و فکر کردم چه خوب بود اگرموضوع خانه‌سازی در برنامه همکاریهای خارجی دولت قرار می گرفت و از سرمایه‌گذاران ایرانی و خارجی دعوت می شد براساس نقشه هایی که با استفاده از تجارب کشورهای دوست و باملاحظه امکانات و احتیاجات ایران تهیه و به تصویب مقامات دولتی رسیده باشد اقدام به فعالیت های خانه‌سازی کنند.

خواننده ما در توضیح و توجیه این پیشنهاد می گفت : با وجود آنکه احتیاج روز افزون مردم به مسکن ، فعالیت های خانه‌سازی را رونق می بخشد و دولت نیز این برنامه را با اهمیت تلقی و بطور موثری حمایت می کند بعضی اشکالات هست که نمی گذارد نتیجه مطلوب حاصل شود . اهم این مشکلات بی‌اعتمادی طبقات مردم است نسبت به موسساتی که در کار تهیه مسکن پیشقدم می شوند . در این اواخر که موضوع خانه‌سازی به‌عنوان یک برنامه جدی مورد توجه دولت قرار گرفته و برای سرمایه‌گذاران امتیازات و تسهیلاتی منظور شده است مکرر می‌بینیم که اعلان تشکیل شرکت های ساختمانی با مشارکت سرمایه گذاران ایرانی و خارجی یا منحصرا بتوسط سرمایه‌گذاران داخلی منتشر می شود و هرکدام از این موسسات اعلام می دارند که برای ایجاد واحد های بزرگ مسکونی با همه وسایل و تجهیزات امروزی طرحهایی دارند . بعد هم از مردم دعوت می کنند که با آنها قرارداد امضاء کنند و پیش‌قسط بدهند تا عملیات ساختمانی شروع شود و در موعد مقرر صاحبخانه شوند . اما حقیقتش اینست که کمتر کسی به این وعده‌ها اعتماد می کند چون در طول سالها ، مردم از بس دروغ ودغل در کار مدعیان دیده و بامید خانه‌دار شدن در دام شیادان داخلی و خارجی افتاده‌اند بقول معروف حکم مارگزیده را پیدا کرده‌اند که از ریسمان سیاه و سفید می ترسد و تا تضمین کافی در بین نباشد قدم به جلو نمی گذارند .

البته این وضع کلیت ندارد و باتمام این تفاصیل هستند کسانی که فریب می خورند و پایشان در چاله میرود و مختصر پس‌انداز خود یا پولی را که از فروش دیک ودیگچه و گردن‌بند و النگو وفرش زیربای خود فراهم آورده‌اند تسلیم شیادان می کنند و فقط وقتی می فهمند چه اشتباهی کرده‌اند که مرغ از قفس پریده و دستشان از همه جا کوتاه است .

اما از این مورد که بگذریم دو حالت پیش می آید . یعنی موسسه‌یی که برای فعالیت در زمینه امور ساختمانی قدم پیش می گذارد یا آنقدر استطاعت مالی دارد که می تواند راساشروع به‌کار کند و بدون آنکه وام یا پیش قسطی بگیرد طرح‌خودرا پیاده می کند . یا که خیر ، چنین استطاعتی ندارد‌ومجبور می شود بساط خود را بر چیند و از این خیال درگذرد .

خواننده ما می گفت : هیچکدام از این دوشق به‌نفع مملکت و مردم نیست. زیرا طبیعی ترین شکل برنامه خانه‌سازی اینست که بطور تعاونی و باسرمایه مشترک متقاضی و مجری طرح‌پیش برود در حالی که وقتی ساختمان با سرمایه شخصی به انجام رسید طبعا این سرمایه‌گذاری سنگین استهلاک سرمایه رادشوار می سازد و سرمایه‌گذار مجبور است نرخ زیادی برای فروش یا اجاره در نظر بگیرد . آثار نامطلوب این طرز عمل الان در تهران آشکار است که اغلب آپارتمانهای نوساز مدتها خالی میماند چون مالک حاضر نیست از قیمت فروش یا اجاره آن بکاهد و قیمت ها هم در سطحی است که برای‌همه‌کس‌مقدور نیست حتی فکرش را بکند .

مخلص کلام آنکه خواننده عزیز ما عقیده داشت اگر امر سرمایه‌گذاری برای فعالیت های ساختمانی در محدوده همکاری های مشترک با کشور هایی که در این کار تجربه دارند قرار بگیرد و صلاحیت سرمایه‌گذار و اصالت نقشه و طرح از طرف مراجع رسمی تایید‌شود ، مردم با اطمینان خاطر قدم پیش می گذارند و جایی برای شیادان و فرصت طلبان باقی نمی ماند.

تفسیر سیاسی

روح سیملا

تا آنجا که امکانات اجازه میداد ، گفتگو های گاندی و بوتو نتایج درخشان ببار آورد . و درخشانترین آنها ، نه تخلیه مناطق اشغالی و نه قرارداد عدم تجاوز، بلکه روحیه آشتی و تفاهمی است که در «سیملا» تجلی کرد بخاطر امضای قرارداد عدم تجاوز و پیروزیهای دیگر کنفرانس «سیملا» باید به گاندی و بوتو تبریک گفت ، اما بیشتر ا زآن باید امیدوار بود تا روح سیملا حفظ شود کنفرانس «سیملا» توانسته است برای نخستین بار ظرف تمام سالهای استقلال هندوپاکستان ، روحیه تفاهم ، دوستی و همکاری را بجای سوءظن ، خصومت و ضدیت بین مردم شبه‌قاره تقویت کند . همین روحیه سبب شده است که هند از صد ها کیلومتر مربع اراضی که در جنگ اخیر تصرف کرد صرفنظر کند و برای نخستین‌بار اکثریت مردم ، رهبران احزاب و روزنامه های دوکشور حسن نیت و خردمندی رهبران یکدیگر را بستایند و از پایان خصومت ها و آغاز عصر دوستی‌و همزیستی‌وهمکاری سخن بگویند .

کنفرانس سیملا نقطه عطفی در تاریخ شبه قاره‌هند است . در اینجا روابط هندوپاکستان به عنوان دو کشور فاتح‌و مغلوب دگرگون شد و جای خود را به روابط دو کشوری داد که قصد دارند گذشته ها را فراموش کنند و با آغاز عصر تازه همکاری ، شبه‌قاره‌هند را به سرزمین صلح تبدیل کنند . در کنفرانس سیملا ، گاندی و بوتو هردو پیروز شدند . از لحاظ هند پیروزی درسیملا نباید چندان از پیروزی در جنگ کمتر بنماید . زیرا بدون کنفرانس سیملا و روحیه‌ای که پاکستان رابابن کنفرانس رهمنون شد همه چیز می توانست در خطر باشد ، حتی پیروزی در بنگال شرقی.

در سیملا غرور ملی پاکستان حفظ شد بوتو توانست تمامی اراضی را که یحیی‌خان در جنگ از دست داده‌بود دوباره بدست آورد و این پیروزی به بوتو امکان خواهد داد که با جسارت بیشتر برای حل مشکلاتی که باقیمانده است و بویژه‌مسئله بنگلادش و اسرای جنگی گام بردارد.

در پاکستان دیگر کسی واقعا انتظار ندارد که بنگلادش بار دیگر پاکستان شرقی شود . این حقیقت را بوتو ماهرانه به همگان تفهیم کرده است و حالا که از با دستهای پر ازسیملا بازگشته است بسیار آسانتر از گذشته می تواند پذیرش واقعیت بنگلادش را اعلام کند. این خود مقدمه حل مسئله اسرای جنگی است که هنوز ارتش را رنج میدهد و یادآور یک شکست بزرگ است . اگر هند و پاکستان روح‌سیملا را زنده نگاهدارند کشمیر نیز در آینده نزدیک از صورت یک مسئله خارج خواهد شد .

جعفر مدنی

دهمین سال استقلال الجزایر

ترجمه : پرویز پرتو

از : گاردین

پیشرفت آهسته ولی پیوسته

در ١٩٦٢ وقتی که ژنرال دوگل رئیس جمهوری وقت‌فرانسه با الجزایر صلح کرد یک میلیون نفر از فرانسویانی که‌درالجزایر مقیم بودند با خروج سربازان فرانسوی از الجزایر این کشور را ترک کردند .

این عده که در میان آنها متخصص، دکتر ، قاضی ،وکیل و مهندس وجود داشتند وقتی الجزایرراترک گفتند این کشور رابا رکود افراد متخصص روبرو کردند .

مردم الجزایر که بعدازچهارصد سال برای اولین بار اداره امور کشور خود را دردست میگرفتند، علاوه بر این ،مشکلات با بی نظمی ها ، لجام گسیختگی ها و نابسامانی های بعد از یک جنگ داخلی طولانی نیز روبرو شده بودند و علاوه بر این بر اثر خروج متخصصین فرانسوی‌مقدار زیادی‌ازسرمایه ملی راکدمانده بود . این ثروت ملی مواد خامی بود که‌ازمعادن‌الجزایر استخراج میشد ولی بعلت فقدان کارگران فنی و متخصص بدون مصرف مانده بود یک میلیون‌الجزایری در تبعید بودند و یا در اردوگاه ها و بازداشتگاههای نظامی فرانسویان‌بسر می بردند .امنیت وجود نداشت و بخصوص در مناطق کوهستانی هرج و مرج شدیدی برقرار بود . برای سه سال اول « بن‌بلا» که توانسته بود بر رقبای خود پیروز شود وبعنوان‌رئیس جمهوری الجزایر اداره امور این کشوررا دردست گیرد توانست از توسعه چند شورش توسط قبایل‌صحرانشین جلوگیری کند وباکمک‌الجزایر های متخصص که ازبازداشتگاه های فرانسوی و یا تبعید گاه هایه الجزایر بازگشت داده‌شده بودند و همچنین عده‌ای از کارشناسان پشت پرده آهنین چرخ صنعتی کشور را هر چند «کند» وداندک «بحرکت‌درآورد. او از فرانسه برای دوباره سازی کشور چند وام دریافت داشت که به گردش چرخ صنعتی کشور کمک کرد و ازشوروی و چند کشور خارجی‌دیگر کمک های اقتصادی و فنی گرفت که بطرز موثری برای‌نوسازی کشور مصرف گردید .

باین ترتیب کشور الجزایر توانست باصطلاح بروی پا های خود بایستد و به حیات خود بعنوان یک کشورمستقل و آزاد ادامه دهد .ولی در طول این سالها اقدامات سیاسی «بن‌بلا» بر اساس اصول و مبانی سوسیالیستی که مشاورین و مستشاران خارجی مارکسیست‌یاو تلقین میکردند موجب شد که نیروی مخالفی علیه او بوجود آید و تا آنکه در سال ١٩٦٥ هنگامیکه او میخواست درارتش تحولاتی بوجود آورد با مخالفت و مبارزه شدیدیکی ازفرماندهان ارتشی بنام‌سرهنگ بومدین‌روبرو شد و «بومدین»توانست «بن‌بلا» را از قدرت برکنار سازد ودولت او را ساقط کند و از آن زمان تا بامروز بومدین بعنوان‌رئیس جمهوری‌الجزایرجانشین «بن‌بلا» شده است .

بومدین یک ارتشی با انضباط مجرد و یک مسلمان مومن و متعصب است و طریقی که او کشور را اداره میکند بیش از روش بن بلا مورد تائید وموافق نظر مردم الجزایر است.بومدین از آغاز پیروزی بر « بن‌بلا» می دانست خود چه میخواهد کشورش به‌چه‌اقدامات‌وتحولاتی نیازمند است و از همان آغازدر رسیدن به این هدفها و خواسته ها کوشید و لحظه‌ای از تلاش باز نماند . بومدین در مرحله اول میخواست که الجزایر را به‌یک کشور مدرن سوسیالیستی و قابل کنترل صنعتی تبدیل کند . بطوریکه صنایع سنگین توسعه یافته وجانشین صنایع سبک شوند ، او میخواست در نظام و امور سازمانهای دولتی تحولاتی بوجود آورد وهمچنین طرحهای نوسازی کشاورزی را به مرحله اجرا در آورد . برای انجام چنین خواسته های لازم بود که در مرحله اول تمام‌منابع طبیعی الجزایرملی‌شوندوفرهنگ چنان توسعه یابد که نیروی انسانی متخصص و مورد نیاز را تربیت کند ، بومدین قدم بقدم برای رسیدن به این هدف ها پیش رفت تا توانست به قسمتی از آنها دست یابد .

ها بیش از نقاط دیگرمحسوس است . اجتماع الجزایری هنوز راه پیشرفت و شرکت زنان را در فعالیت‌های عمومی واجتماعی بسته است و دولت نیز اقدامی برای استفاده‌موثراز این‌نیروی انسانی انجام نمی دهد .

زنها هنوز باید در اجتماعات و خیابانها نقاب به چهره‌بزنند تا بتوانند احترام خود را حفظ کنند مردم روستا ها اندکی مرفه‌تر و خوشحال‌تر از مردم شهرنشین هستند و این به واسطه توسعه کشاورزی در این‌مناطق‌است. شراب الجزایر هنوز یکی از صادرات عمده‌این کشور را بفرانسه تشکیل می دهد و قرارداد هائی که دولت بومدین برای فروش قسمتی از محصولات کشاورزی باشوروی امضاء کرده است وضع اقتصادی روستا ها را اندکی بهبود بخشیده است ولی این ترمیم باندازه‌ای نیست که بتوان گفت‌رفاه عمومی‌روستائیان را تضمین خواهد کرد . فقدان وسائل ماشینی برای کشاورزی ماشینی و کمبود آب همیشه یکی از موانع بزرگ در راه توسعه کشاورزی در الجزایر بوده است‌و دولت بومدین‌هنوز موفق نشده است بطرز موثری سطح تولید کشاورزی را با توسعه‌کشاورزی ماشینی‌افزایش دهد .

جمعیت روستانشین‌الجزایر که قسمت عمده جمعیت کل این کشور را تشکیل می دهد بالطبع باتعداد بیکاران‌بیشتری نسبت به شهر نشینها روبرو است .

دولت بومدین در زمینه‌فرهنگ و توسعه مدارس و بهبود وضع تحصیلی فرزندان این مرزوبوم موفقیت هائی بدست آورده‌است ورکودی را که با خروج فرانسویان از این کشور در این زمینه بوجود آمده بود جبران کرده است. هنوز٤٣٠٠ آموزگار و استاد فرانسوی در الجزایردر خدمت وزارت‌فرهنگ این کشور هستند .

دولت توانسته است در روستا ها مدارس تازه بنا کند و آن عده از سازمانهای فرهنگی را که با خروج فرانسویان پس از استقلال الجزایر بلااستفاده مانده بودند به فعالیت‌مشغول دارد . آمار نشان می دهد که از سال ١٩٦٢ تاکنون تعداد دانش آموزان دبستان ها از ٣٠٠ هزار نفر به دو میلیون نفر و در دبیرستان ها از ٣٥ هزار نفر به ٣٠٠ هزار نفر و دانشجویان دانشگاه ها از هزار نفر به ٢٧ هزار نفر افزایش یافته‌اند .

آماری که‌ازفعالیت های صنعتی گرفته شده‌نشان دهنده‌پیشرفت و توسعه صنایع سنگین این کشور و تولید بیشتر سنگ‌آهن ونفت خام است . الجزایر در حال حاضر هر سال ٥٥ میلیون تن نفت به خارج صادر می کند و انتظار می رود با طرحهائی که در این زمینه در دست اجرا است این مقدار به ٦٥ میلیون تن در سال برسد . به بومدین باید برای این پیشرفت ها هر چند که اندک باشد و باوجود این که جوابگوی نیاز عمومی نیست امتیازاتی داد . بخصوص درزمینه‌سیاست‌خارجی ، بومدین روشی منطقی پیش گرفته‌است. بومدین در حالی که الجزایر را به کشورهای چپ‌گرای‌عرب نزدیک کرده است کوشیده است از درگیری این کشور در تضاد شدیداعراب بایکدیگر جلوگیری کند . بومدین نشان داده است که حاضر است از هر کشور خارجی که تصمیم ندارد حق حاکمیت و استقلال الجزایر را تهدید کند برای توسعه کشور کمک بگیرد .

او با شوروی دوستی نزدیک دارد ولی این بمعنی آن‌نیست که در تحت نفوذ این کشور است . الجزایر در جواردوستی باشوروی اندک اندک بسوی غرب نیز گرایش می یابد و از طریق همکاریهای اقتصادی بخصوص در زمینه فروش‌نفت وگاز به غرب نزدیک می شود.

جنگ در خیابانهای ایرلند

هزاران نفر از جوانان پروتستان ایرلند شمالی‌دست به تظاهرات زدند و در این ضمن گروهی از آنان‌شروع به ایجاد راه بندان وماتع در خیابان های بلفاست و « لندن دری » کردند . برای مقابله با جوانان ـ پروتستان عده زیادی از سربازان انگلیسی درحالیکه لباس رزم بتن داشتند به خیابان ها ریختند . درعکس گروهی ازسربازان انگلیسی دریکی‌ازخیابان های‌بلفاست دیده میشوند .

عکس رادیوئی اطلاعات

در خاورمیانه:

شوروی ٦ ماه دیگر صبر میکند

از: محمد حسنین هیکل

در اینجا می خواهم نظرجهان عرب را در مورد وضع «نه صلح‌ونه جنگ» خاورمیانه‌ونقش شوروی در این وضع بیان کنم.

جهان عرب به دلائل زیرمعتقد است که شوروی در وضع نه صلح ونه جنگ ، هیچگونه مصلحتی ندارد :

١ـ تمام سود هائی که در نتیجه نه صلح‌و نه جنگ عاید ایالات متحده آمریکا می شود برای شوروی تبدیل به زیان می گردد .

٢ـ ایدئولوژی کمونیسم ، هیچگاه نمی تواند جایگزین انقلاب عرب در منطقه گردد، نه حالا و نه در آینده نزدیک زیرا منطقه عربی دارای مذهب و تمدن و ملیتی است که‌چنین ایدئولوژی را نمی پذیرد .

٣ـ در آنصورت ، ارزش قرارداد ها با اتحاد شوروی ، بخصوص برای ملل آفریقا و آمریکا از بین میرود. زیرا ملل این دو قاره در خواهند یافت که دوستی با اتحاد شوروی ، هرقدر هم متین باشد مشکلات را از بین نمی برد .

٤ـ به‌شهرت سلاحهای‌شوروی لطمه وارد خواهد شد و در آینده بیاد خواهیم آورد ، که بحران خاورمیانه، بوته‌آزمایش سلاحهای شوروی بوده است . هندوستان آزمایشگاه واقعی این سلاحها نبود ، زیراتشکیل دولت بنگلادش ، نتیجه یک جنگ داخلی بود که قبل از دخالت ارتش هندوستان صورت تحقق بخود گرفته بود .

و بنابراین‌هم،جولانگه آزمایشگاهی صحیح نمی باشد ، زیرا طبق گزارش‌بنگاه‌مطالعات‌استراتژی لندن ، نیروی هوائی آمریکا در سرزمین ویتنام شمالی فقط هشت هدف برای بمباران دارد. ولی این نیرو در مصراهمیت فراوانی کسب می کند ، زیرا عمق سرزمین مصر بیش‌ازهزار هدف قابل بمباران دارد .

٥ـ اتحاد شوروی اهمیت فراوانی برای عظمت موجودیت خود در منطقه قائل است . و این مسئله از لحاظ یکی از دو قدرت بزرگ جهان بی‌اندازه حائز اهمیت می باشد .

٦ـ اگر کمکهای شوروی نتواند اثر و اهمیت خود را برای منطقه عربی خاورمیانه ثابت کند در آن هنگام ،چین، جایزه نخست را خواهد ربود .

٧ـ تمام نهضت‌های‌آزادی‌بخش ملی ناچار خواهند شد ، بسوی چین بگروند و شوروی هم بالاجبار ناچار خواهد شد که زمام انقلابهای جهان را به چین بسپارد .

٨ـ اگر وضع نه صلح‌و نه جنگ ادامه یابد ، و چین‌چنین موفقیت هائی بدست آورد . شوروی بدون شك امتیازات‌خود را در آبهای گرم از دست خواهد داد .

٩ـ مصلحت شوروی در این است که بهترین روابط را با منابع انرژی نفتی منطقه وراه های ارتباطی این انرژی ، چه از طریق لوله ها و چه ازطریق کانال سوئز ، حفظ کند .

١٠ـ ادامه بستن کانال‌سوئز، یا ادامه وضع نه صلح و نه جنگ ، مانع پیشرفت روزافزون نیروی دریائی شوروی ، چه در زمان خطر و چه در زمان‌رشد اقتصادی ، می شود .

بهمین جهت شوروی ، به نه صلح‌و نه جنگ خاتمه‌خواهد داد و یا به خاتمه دادن آن کمك خواهد کرد .

اینك به قسمت چهارم ،یعنی خلاصه آنچه گفته شد می ـ رسیم .

اهمیت منطقه

١ـ شکی ندارم که اتحاد شوروی اهمیت فراوانی برای منطقه عربی قائل است و کسانیکه دراین منطقه هستند،به دوستی اعراب‌وشوروی، ایمان دارند .

٢ـ اتحاد شوروی ، مایل است که‌وضع نه صلح و نه جنگ‌منطقه، بنفع دوستان عربش خاتمه یابد.

٣ـ **شوروی معتقد است که این وضع بطور مسالمت‌آمیز حل‌شود، بگونه‌ای که حیثیت‌و منافع دوستان عربش را حفظ‌واز برخورد مستقیم آن با ایالات متحده آمریکا و همچنین‌ازتبلیغات‌زهرآگین‌اسرائیل، علیه آن که‌در اجرای آن ازوجود یهودیان‌شوروی‌استفاده میکند، جلوگیری نماید .**

٤ـ **شوروی ، سیاست خود را برای آینده های دور بی‌ریزی‌می‌کند و معتقد است که تحولات تاریخی ، از یکطرف پشتوانه های بیشتری برای آن تامین کرده و از طرف دیگر از پشتوانه های آمریکا میکاهد .**

٥ـ دستگاه رهبری فعلی شوروی و دستگاه های رهبری آینده ،بنظر من از نوع دستگاه های رهبری نوین جهان‌یعنی‌رهبریهای حساب‌گری است .

اگر در نظر بگیریم که سه نفری که فعلا بر مسند رهبری شوروی تکیه زده‌اند ، یعنی‌برژنف و کاسیگین وپادگورنی همه مهندس هستند، درخواهیم یافت که چه حسابها در مغز آنان جولان‌دارد، زیرا شخص مهندس میزان انرژی لازم رابرای هر سازندگی میداند. نتیجه‌ای که از این خلاصه‌می‌گیریم ، این است :

١ـ اتحاد شوروی در مدت کوتاه آینده ، حداقل شش ماه آینده، عجله‌ای برای درهم شکستن وضع نه‌صلح و نه جنگ ندارد . زیرا ممکن است این‌امر در روابطتازه شوروی و آمریکا اثر گذارد .

ضمنا نبایداز یادبرد که‌شوروی، شخص نیکسون را بهترین‌دشمن خود در کاخ سفید واشنگتن می‌داند وبه همین جهت اورا برای چهار سال دیگر نیاز دارد .

٢ـ شکی نیست‌که اتحاد شوروی درمورد بفعالیت انداختن بحران خاورمیانه پس ازپیروزی نیکسون در انتخابات ریاست جمهوری آمریکا ، نظری خاص دارد . و این نظر حتما در گفتگو های‌مسکو مطرح شده است . ولی عاقلانه نیست که شوروی ، تلاشهای فراوانی برای وحدت نظر باآمریکا بکار برد و این وحدت نظر راچند هفته پس از بازگشت نیکسون به کاخ سفید، بخطر اندازد .

٣ـ **بحران خاورمیانه‌برای اعراب بحران زندگی است ، ولی برای شوروی یکی از دیگر بحرانهائی است که در سراسر جهان با آن مواجه‌است.**

لذا شوروی بیش از ما میتواند وضع نه صلح و نه جنگ منطقه را تحمل کند.

تمام موارد بالا این معنی را نمی‌دهد که شوروی خواهان ادامه وضع نه صلح و نه جنگ میباشد. بلکه بدون شک خواهان پایان بخشیدن باین بحران است .

پایانی که آن کشور را با آمریکا درگیر نسازد ... و در صورت امکان پایانی صلح‌آمیز باشد .

تجدید رابطه امریکا ویمن شمالی:

شکست دردناک جبهه مشترک

از : فیگارو
ترجمه : علی بهارلو

ویلیام راجرز وزیر امورخارجه آمریکا در جریان دیدار ازکشور های آسیائی بطور غیر منتظره از جمهوری یمن شمالی « صنعاء» دیدن کرد.

او قرار بود ازجاکارتا پایتخت اندونزی عازم بحرین وکویت‌شود ولی در آخرین‌لحظه تصمیم‌گرفت قبل از عزیمت به «منامه»به‌صنعا برود.

وزیر امور خارجه آمریکا ضمن اعلام تغییر برنامه سفر خود گفت «این روزها بین آمریکا وجمهوری یمن مذاکرات بسیار سودبخشی انجام شدو امیدوارم دیدار من‌از صنعا نیز سودمند باشد.»

بدنبال این مسافرت غیرمنتظره بود که آمریکا و جمهوری یمن باردیگر بین خود روابط سیاسی برقرار کردند.مناسبات دیپلماتیک واشنگتن و صنعا فردای جنگ شش روزه ژوئن قطع شده بود ولی از آن پس تحولات عمیقی‌در یمن شمالی روی داده است که مهمترین آنهانزدیک شدن‌جمهوری یمن شمالی به عربستان سعودی است.

عربستان سعودی مدتها ازمبارزه امام یمن علیه جمهوریخواهان پشتیبانی میکرد سرانجام جنگ داخلی یمن پایان یافت و دشمنی بین ریاض و صنعا به دوستی و همکاری بین دو کشور تبدیل شد.

اکنون جمهوری یمن بادشواری های اقتصادی عظیمی‌روبرو است و ازسوی دیگر از همسایه دیوار به دیوارخود «جمهوری‌دمکراتیک» یمن جنوبی که انقلابیون طرفدار چین در آنجا زمام امور رابدست دارند میترسد.

«قاضی ایریانی » رئیس‌جمهوری یمن شمالی ضمن نامه‌هائی که‌به عنوان رهبران الجزایر و مصر و لیبی و سوریه فرستاده باصراحت و صداقت کامل عللی را که دولت صنعا را وادار به برقراری مجدد روابط سیاسی با واشنگتن کرده است برای آنها تشریح نموده است .

پیام‌قاضی ایریانی در حقیقت‌ادعا نامه‌ای است‌که علیه کشورهای «عربی‌برادر» تنظیم شده است .

ایریانی درپیام خود چنین‌نوشته است :

«کشور من که سرزمین بسیار فقیری است از قطع رابطه با آمریکا بسیار رنج دیده درحالیکه قطع روابط سیاسی با واشنگتن کوچکترین کمک به تحقق آرمان های عرب نکرده‌است‌از آن‌گذشته دراین مدت که‌مناسبات بین‌آمریکا و یمن شمالی قطع شده بودبرخی از ثروتمندترین کشورهای عربی روابط سیاسی خود راباواشنگتن حفظ کرده و منافع آمریکا درهمه کشورهای عربی تضمین شده است.»

باین ترتیب شک نیست که هدف صنعا از برقراری روابط سیاسی با واشنگتن دریافت کمک های اقتصادی از امریکا است یمن شمالی امیدوار است که درآینده نزدیک باردیگر سرمایه های آمریکائی در این کشور بکار بیافتد .

اتفاقا اندکی قبل از برقراری روابط سیاسی بین واشنگتن وصنعاروسای‌جمهوری‌فدراسیون جماهیر عربی (سادات، قذافی و ژنرال‌اسد) تصمیم گرفتند به‌تلافی پشتیبانی کامل‌آمریکا از اسرائیل در حمله‌به کشور های عربی «علیه منافع آمریکا در جهان عرب» به اقدامات موثری دست بزنند .

بزودی چندین هیئت‌ازجانب فدراسیون برای گفتگو درباره این مسئله به کشور های‌عربی اعزام خواهد شد و تصمیمات شورای ریاست جمهوری فدراسیون را باطلاع رهبران عرب خواهد رساند .

روزنامه الجمهوریه چاپ قاهره در تفسیر این گزارش نوشته است «منافع آمریکائی ها در منطقه عربی خاورمیانه پس‌از جنگ ژوئن ١٩٦٧ بیش‌از پیش افزایش یافته است و حتی برخی از کشور های‌عربی مناسبات بازرگانی خود را با آمریکا تقویت کرده‌اند.»

از اینجا میتوان اهمیت«درس واقع‌بینی» را که‌دولت‌یمن با استقبال از راجرز به جهان عرب داده است ارزیابی‌کرد. قرائنی در دست است که نشان میدهد بزودی جمهوری سودان نیز همان راهی را که یمن شمالی پیش گرفته است انتخاب خواهد کرد . این‌روش صنعا و خرطوم نمونه دردناکی از شکست کشور های عربی‌در تشکیل یک جبهه مشترک در برابر دشمنان عرب است .

این مطلب را روزنامه الاهرام در تفسیر برقراری روابط بین واشنگتن و صنعا انتشار داده و اضافه کرده است که امریکا مجبور نیست سیاست خود را نسبت به کشورهای عربی‌تغییر دهد زیرا بخوبی میداند که‌به منافع اقتصادی واشنگتن در جهان عرب لطمه‌ای واردنخواهد شد .

۴ بحث املاء فارسی درمیز گرد اطلاعات

املاء فارسی

حروف‌والفبا از علائم‌قراردادی است و رسم الخط ها نیز با وجود پیروی‌ازیك سلسله قواعد و مقررات از این قاعده‌خارج نیستند و بنابراین صندلی یا سندلی وقتی که برای اهل‌خط و زبانی معرف وسیله معینی باشد مهم نیست که با کدام یك از دو شکل بالا نوشته شده باشد . بایددید نظراقای تعلبندیان ازاین مقال‌ها صرفا صحت یابی است یا مصلحت جوئی ؟ اگر فقط نظر ایشان تلاش درپیدا کردن راه‌صحیح ترکار است باید گفت‌چندان نادرست و دور از منطق نیست ولی پرسشی در اینجا مطرح میشود که باوجود قبول این اصل که اساسا الفبا ها از علائم قراردادی هستندوهنگامی که جامعه رسم‌الخط معینی را پذیرفته و آن را معمول‌ومجری بدارد چه ضرورتی بـرای دستکاری در شکل و ترکیب آن به وجود می آید و چه مصلحت ارزنده‌ای را متضمن خواهد بود ؟

اصلی است مسلم که عادتا هر رنج و دردسری باید به حاصلش بیرزد و بنابراین جای تردید نیست در صورتی که رسم‌الخطی واقعا تا آن‌اندازه مزاحم و دور از مصلحت باشد که تغییر یا تصحیح آن‌بآید و ثمرات با ارزشی را موجب گردد هیچ عقل سلیمی در اصلاح‌آن درنك‌روانخواهدداشت ولی هرگاه این همه سروصدا برای‌اصلاح‌املا معدودی کلمات صورت گیرد یك منطق درست چنین عملی را ارزنده تلقی نخواهد کرد .

اما از این گفتگو و نظایران که هر چند گاه مطرح می‌شود این نکته مسلم می شود که الفبای ما با زبان شیرین‌فارسی هماهنگی و همراهی ندارد . ما در نوشتن چهار «ز» داریم حال آنکه در بیان بیش ازیك صدا برای هر چهار علامت آن نداریم ، ما یك کلمه را به چندین شکل می توانیم‌بخوانیم که فقط یك شکل آن می تواند درست باشد . توجیه چنین کیفیتی برای یك نوآموز ویك کودك کار بسیار مشکلی است .

از علل عمده‌ای که اکثر کارمندان اداری ما از اتخاذ تصمیم معین و قاطع و صدور دستور صریح فراری بوده و به مفر « طبق مقررات» پناه می برند شاید همین ترس وتردید از اظهار نظر صریح در حضور آموزگار و در کنار تخته‌سیاه است که در رك و جانشان از طفولیت ریشه گرفته است شاید در هیچ جای دنیامردمی تا این حد دو دل و مردد ودر عین حال تا این حد مراقب و هوشیار در پیدا کردن‌راه‌گریز نتوان یافت .

یك سئوال ویك چك

در اینجا از آقای دکتربراهنی که آنهمه در زیبائی خط‌فارسی قلم فرسودند باید پرسید که کدام خط فارسی را مورد نظر دارند .

اگر منظورشان قطعاتی از اساتید فن خوشنویسی است که بیادگار مانده باید گفت آنها بصورت تابلو های نقاشی و تاریخی زینت‌بخش موزه ها و منازل هستند ولی اگر نظرشان

دکتر ابراهیم گرانفر :

ده‌هزار تومان جایزه برای یك خوشنویس

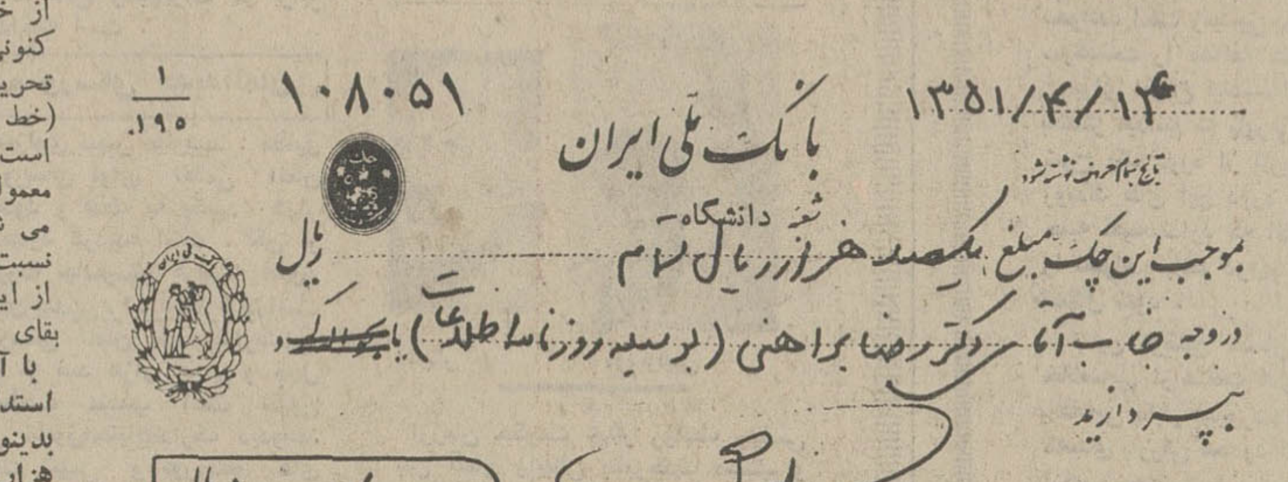
تاریخ تمام‌حروف نوشته شود ۱۳۵۱/۴/۱۴
بانك ملی ایران
۱۰۸۰۵۱
۱/۱۹۵
شعبه دانشگاه
بموجب این چك مبلغ یکصد هزار ریال تمام ریال
در وجه جناب آقای دکتر رضا براهنی (بوسیله روزنامه اطلاعات) یا بحواله کرد
بپردازید
۱۰۰،۰۰۰/- ریال
حساب شماره 27083

این چك ده هزار تومانی به اسم براهنی استدرصورتیکه یك خوشنویس دیپلمه پیدا کند .

دکتر ابراهیم گرانفر

از خط فارسی همین خط‌چاپی کنونی ویا خطوط ماشین های تحریر عادی و الکتریکی است (خط نسخ) و یا همین خطی است که در نوشته های عادی‌و معمولی با سوادان ما نشان‌داده‌ می شود که چندان زیبائی نسبت به خطوط دیگرندارد تا از این نقطه نظر بتوان درجهت بقای آن به مدافعه‌برخاست .

با آنکه این مطلب احتیاج به استدلال و ثبوت ندارد معهذا بدینوسیله چکی‌به مبلغ یکصد هزار ریال به نام ایشان‌بضمیمه ارسال شد تا در صورتی که بین صد یا دویست نفر دانش آموزان سال ششم دبیرستان یکنفر بتواندخط‌فارسی رابدان زیبائی منظورآقای دکتربراهنی بنویسد به جناب ایشان‌پرداخت گردد .

آقای دکتر ، درادوار سابق که همه اعتبار و حیثیت میرزایان و منشیان به خط و ربط وابسته بود وخوشنویسی لااقل نیمی از تمام آن را تشکیل میداد سعی اول‌مکتبدار ها بر مشق خط شاگردان‌با قلم‌نی قرار داشت ولی امروز که کودکان ما از کودکستان و دبستان باید علاوه‌بر کوشش در شروع به آشنائی با مبانی دانشهای متعدد ، برای خط لاتین نیز تلاشی مساوی‌نسبت بخط اعمال نمایند . هدف در زمینه خط فارسی به همان درست نویسی وخوانا بودن محدود می شود .

امروزآن کودکستان ودبستانی ارجمند تر و گرانتر است‌که درباره آموزش زبان خارجی سعی بیشتری نشان بدهد و با وجودی که این از واقعیت‌های عینی است با تعجب و تاسف دیده می شود که غالبا از دیدگاه اشخاص آشنا به مسائل نیز نادیده گرفته می ـ شود .

نمی دانم چرا در بررسی این گونه امور ، ما همه‌اش به گذشته ها و سوابق چشم می دوزیم و بر خلاف اصول‌تحرك وپیشرفت‌ابدا بشکل وساختمان آینده مسائل و بخصوص تاثیرات شگرف و شدید تکنولوژی برامور اجتماعی‌توجه نداریم .

حقیقت این است که الفبای ما برای زبان فارسی نارساست و خیلی‌هم نارسا، آموزش‌سواد با زحمت تمام صورت می‌گیرد بخصوص در بزرگسالان که تا حد ممتنع سنگین می شود.

استدعای دکتر براهنی از تمام دیپلمه‌ها

ازتمام‌شاگردان کلاسهای ششم‌دبیرستان که‌خط خوشی‌دارنداستدعامیکنم درساعت۷½ بعد ازظهر شنبه هفدهم ماه جاری به طبقه چهارم روزنامه اطلاعات تشریف بیاورند تا با چپ خط خوس و زیبایشان ، ثابت کنیم کـه خط فارسی کماکان زیباست‌و بوسیله جوانان امروز زیباتر هم‌نوسته می‌شود. درضمن چون‌این چك ارسالی اقای دکتر گرانفر در وجه اینجانب است ، پس از وصول بدو تن از بهترین خوشنویسان دیپلمه هـریك مبلغ هزار تومان بعنوان جایزه پرداحت خـواهد شد .

اطلاعات : ظاهرا هشت هزار تومان بقیه از آن آقای دکتر براهنی خواهد بود .

سرامی

خط بعنوان عامل ارتباط جمعی

خط شکل مکتوب زبان است یعنی مجموعه علایمی است که گفتار ها را بدان ثبت می کنیم همانگونه که زبان به عنوان یك عامل ارتباط جمعی معتبر است خط نیز در حد خویش چنین‌است بهمین سادگی میتوان نتیجه گرفت که نمی توان و بدلخواه در ساختمان خط یك زبان دست برد و برای این کار هیچ بهانه و دلیل واره‌ای پذیرفته‌نیست در اینجا بطور اجمال نظر خود را در باب این اغتشاش طلبی ها که‌بحثش‌در میان است میگویم .

کتابی را میگشایی و شروع بـه خواندن میکنی می بینی املای کلماتش نه چنان است که بار هاخوانده‌ای‌آنوقت یا بدت می آید یا چندشت میشود یا عصبانی میشوی چرا چون فکر میکنی برای خط فارسی هم دارند نقشه می ـ کشند ، توطئه می چینند . احساس می کنی که بجان زبانت دارند سوء قصد میکنند شاید هم دلواپسیات برای این است که از هر چه غیر عادی است بیم داری آنوقت ممکن است پیش خودت بگویی فرهنك از دست رفت ، زبان‌نفله شد ، خط را هم دارند قصابی میکنند بعد ماتم میگیری اما من هر وقت بااین مسئله مواجه شده‌ام آنرا طبیعی یافته‌ام عاطفه‌ام را بکار نینداخته‌ام بدو بیراه نگفته‌ام و ماتمی هم نشده‌ام بلکه کمی بمغزم فشار آورده‌ام ، فکر کرده‌ام‌به جوانها ناسزا نگفته‌ام بلکه با احترام‌به آنها وباقدر گزاردن بکارشان کوشیده‌ام تا دریابم که چرا چنین میکنند قبل از هر چیز میدانسته‌ام که جوانها ازپیر ها کاری‌تر و کاربر تر و حتی‌صمیمانه میگویم داناترند هر چند هزاران سال است که ادبیات و شاعران عصر فئودالی در گوش من و تو خوانده‌اند و می ـ خوانند که «جوانان سعادتمند از جان دوستتر دارند پند پیر دانا را » دیگراین که میدانسته‌ام که مشکل از مشکل میخیزد .

اگر می بینی صدا را با سین می نویسند و خواهر را با بی واو برای این است که در خط فعلی فارسی برای واج S سه نویسه ث و س و ص می بینند وواو معدوله خواهررا نیز امروزهیچکس تلفظ نمیکند بنابراین وجود آن را در خط زائد می بینند پس اینها در کار خود زیاد هم بیراهه نمی روند زیراتا اندازه‌ای محقاند و خط باید نسخه بدل زبان باشد اما از سوئی گفتیم‌خط مثل زبان به عنوان یك عامل ارتباط جمعی معتبر است تغییر در آن بدلخواه روا نیست و این درست همان حرفی است که از زبان اساتید کهنه کار می شنویم و حرفی سنجیده و بجاست پس هر دو جناح در قول و فعل خود صاحب حق‌اند هم آنکه من عندی میکوشدخط و زبان را با هم آشتی دهد و هم آنکه با تغییرات نو آورانه‌ای که از سالها پیش دارند میدهندمخالف است‌وترازدی از اینجا آغاز میشود .

سالهاست که این جنجال ها بپاست و این تراژدی را بازی میکنند اما من ایمان دارم که پرده این‌غمنامه نمی افتد الا به اصلاح خط فارسی .من خود جوانم و از این تحجر خط فارسی دلگیر . اما با این وصف بدلخواه‌خویش به تغییر آن نمی نشینم زیرا با این تغییر واژه ها خط ما خوانا نمیشودچه بفرض اینکه مثلا رامثلن نوشتیم یعنی بجای تنوین نصب آن حرف نون را نشاندیم باز دو مشکل بزرك در راه تلفظ درست این واژه بجا میماند که فکری برای از میان برداشتن آن نکرده‌ایم . یکی اینکه در نوشتن‌این کلمه سه واج A رادرنظرنگرفته‌ایم دیگر اینکه باز نمی دانیم بجای واج S کدامیك از نویسه های ث ،س، ص را بگذاریم پس به جوانان میگویم درست است این کار هادرجهت ساده‌تر کردن خط فارسی است و امابایدبدانند که با این خرده کاری ها خط فارسی‌از این حقارت رها نمیشود و با این کبریت های تر چراغ خانه را نمیتوان روشن کرد . به پیران‌هم میگویم‌تا وقتی‌نواقص خط فارسی را مجمع‌ذیصلاحیتی برطرف نکنند نمیتوان جلوی کار جوانهارا گرفت زیرا آنها هم حق دارند ودرست فکر میکنند و درست‌می‌بینندماتم گرفتن و فاتحه خواندن سقط گفتن و اخم کردن هیچ دردی را دوا نمیکند وقت است که برخیزید و باین ستیز میان تجدد و تحجر پایان دهیدا گرپپاخاستید فبها وگرنه مطمئن باشید که جوانها باین تغییرات اندك قانع نخواهند ماند و خردك خردك کار خویش‌را کهپیراستن و آراستن خط فارسی است‌پیش‌خواهند برد و بجائی خواهند رساند . از من‌نمی شنوید از خواجه بشنوید که « کاررندان نو آموخته راهی بدهی است »

قدمعلی سرامی دانشجوی دوره دکتری ادبیات فارسی

تلویزیون

۷ برنامه تلویزیون ملی

چهارشنبه
۱٦ـ٤٥ اسلاید وموزیک
۱٦ـ۵۸ سلام شاهنشاهی و اعلام برنامه
۱۷ر۰۰ پخش مستقیم مسابقات کشتی انتخابی قهرمانی کشور
۱۸ـ۰۰ آموزش زنان روستائی
۱۸ـ۳۰ برنامه کودکان
۱۹ـ۰۰ آیوانهو
۱۹ـ۳۰ مادام بواری
۱۹ـ۵۵ قرن بیستم
۲۰ـ۳۰ اخبار
۲۱ـ۰۵ تئاتر
۲۲ـ۰۰ دنیای براکن
۲۳ـ۰۰ اخبار

نیمروز پنجشنبه
۹ـ٤۵ اسلاید وموزیک
۹ـ۵۸ سلام شاهنشاهی و اعلام برنامه
۱۰ر۰۰ پخش مستقیم مسابقات کشتی
۱۰ـ۰۰ پخش مستقیم مسابقات کشتی
۱۳ـ۰۰ اخبار
۱۳ـ۱۰ موسیقی ایرانی
۱۳ـ۲۵ فیلم ویژه
۱٤ـ۱۵ پاسداران قانون
۱٤ـ۳۰ اخبار

۹

چهارشنبه
۱۹ـ۱۵ اسلاید و موزیک
۱۹ـ۳۰ سلام شاهنشاهی و اعلام برنامه
۱۹ـ۳٤ اخبار
۱۹ـ٤۰ دکتر بن‌کیسی
۲۰ـ۳۰ موسیقی کلاسیک
۲۰ر۵۵ برنامه آغاز
۲۱ر۱٦ واریته
۲۱ـ۳۰ اخبار برنامه دوم
۲۲ـ۰۰ برادران کارامازوف
۲۲ـ۳۰ فیلم سینمائی

۱ تلویزیون آموزشی

پنجشنبه
۸ـ۰۰ ترانه‌ها و چشم‌اندازها
۸ـ۳۰ سلام شاهنشاهی و اعلام برنامه
۸ـ۳۵ نیایش
۸ـ٤۵ هفت پیکر نظامی
۹ـ۱۵ برنامه هنری
۹ـ۳۰ مکانیک برای همه
۹ـ۵۵ گرامر انگلیسی
۱۰ـ۱۰ طبیعی برای همه
۱۰ـ۳۵ مسابقه اطلاعات‌عمومی دانش‌آموزان
۱۰ـ۵۰ شیمی برای همه
۱۱ـ۱۵ برنامه هنری
۱۱ـ۳۰ مکالمه انگلیسی
۱۱ـ٤۵ ریاضی دورمراهنمائی
۱۲ـ۰۵ فیلم داستانی

۸ برنامه تلویزیون امریکا

چهارشنبه
۱۸ـ۰۰ نانسی‌وپروفسور
۱۸ـ۳۰ برنامه لوسی‌بال
۱۸ر۵۵ برنامه‌آگهی
۱۹ـ۰۰ اخبار
۱۹ـ۱۵ دنیای پهناور
۱۹ـ٤۰ بخندید
۲۰ـ۳۰ پری‌میسون
۲۱ـ۲۰ برنامه تئاتر

برنامه دوم رادیو

ساعات پخش موسیقی کلاسیك به طریقه استریوفونیك (چهارشنبه)
ساعت ۱۷ر۰۰ قطعات‌مختلف‌آواز
ساعت ۲۱ر۰۰ آثاری‌از والفگانگ آمادئوس موتسارت، سمفونی شماره ۲۹ کنسرتوپیانو شماره۹ـ سمفونی۳٦

دوربین آگفاماتیك ۱۲٦

با ۲* فیلم‌رنگی و یك قایق‌بادی باپارو

دریك کیف کنار دریا فقط ۱۹۵ تومان
AGFA-GEVAERT

نخستین مسابقه‌عکاسی‌ونمایشگاه‌عکس جوانان‌توسط **هفته‌نامه جوانان حزب ایران نوین** وباهمکاری کمپانی **آگفا ـ گورت** برگزار میشود .
جایزه نفرات اول تا سوم به‌ترتیب، ٤۰۰۰۰ ریال‌ـ ۳۰۰۰۰ریال‌و ـ ۲۰۰۰۰ریال‌از محصولات عکاسی **آگفا ـ گورت** است .
تاریخ پذیرش عکس ازاول‌تا پایان‌شهریور ماه ۵۱،تاریخ برگزاری‌مهرماه۱۳۵۱ومحل‌پذیرش عکس هفته‌نامه جوانان ، خیابان سپند شماره ٦۷ می‌باشد .

فرانکودیویس درشیراز

فرانکودیویس‌خواننده مشهوربین‌المللی که‌در کشور ما هواخواهان‌و دوستداران فراوان دارد وارد تهران شد . فرانکو- دیویس از نوزدهم تیر ماه جاری در رستوران پرنیان هتل کورش اینترکنتیننتال درشیراز باجرای برنامه خواهد پرداخت. یقین‌داریم دوستداران فرانکو شبهای پرشکوهی را که‌به آوای دلنشین اودرکازینو رامسر- کلبه‌دربند و هتل هیلتون گوش فرا دادند فراموش نمیکنند و این بار فرصت کوتاهی راکه بـرای دیدار این خـواننده محبوب در اختیار دارند از دست نخواهند داد . تلفن های رزرو رستوران پرنیان درهتل کورش اینترکنتیننتال شیراز ۸۰۰۰ تا ۸۰۱٤ میباشد .

قسمتی ازمشخصات فنی کاشی سعدی که‌مورد توجه مهندسین ودکوراتورهاست

آگهی استخدام

نیروی دریائی شاهنشاهی تعدادی مهندس راه وساختمان- محاسب تاسیسات فارغ‌التحصیل دانشکده فنی دانشگاه تهران‌و دانشگاه ملی برای خدمت در تهران پایگاه های عباسی ـ خارك بوشهر با حقوق مکفی استخدام می نماید داوطلبان می توانند همه روز بجز پنجشنبه ها از ساعت ۹ الی ۱٤ به دفتر مدیریت مهندسی و تاسیسات نیروی دریائی شاهنشاهی واقع‌درجاده‌قدیم شمیران چهارراه قصر مراجعه نمایند .

نیروی دریائی شاهنشاهی
آ‌ـ۲٤۰۳٤

آگهی احضار

بغیرارتشی حسن‌فرزند حمزه شهرت یوسفی‌که محل اقامت‌آن‌قریه لاوین منطقه پیرانشهر تعیین گردیده و فعلا مجهول‌المکان میباشد ابلاغ میگرددکه باتهام همکاری مسلحانه با اشرار مسلح در این بازپرسی تحت تعقیب میباشد مراتب سه نوبت متوالی آگهی میگردد تا خود را بشعبه ۲ بازپرسی دادسرای دادگاه عادی شماره ۷ واقع در رضائیه معرفی نماید در صورتیکه تا دوماه از تاریخ اعلام درجراید خود را معرفی ننماید بدون حضور آن رسیدگی و اقدام قانونی بعمل خواهد آمد . الف ۵۳۳۷

بازپرس شعبه ۲ دادسرای دادگاه عادی شماره ۷ رضائیه

برای اولین مرتبه در ایران

پنج مرد خشن ، پنج حیوان وحشی ، پنج گرك انسان‌نما پنج متجاوز خونخوار ، درعجیب‌ترین وسترن امسال خون وآتش بپا میکنند .

ازفردا صبح درسینماهای
سهیلا ـ تاج ـ پلازا ـ ایفل

هرگزاین‌همه‌حادثه‌و هیجان‌و دلهره را در فیلمی یکجا ندیده بودید

اغازهفته‌دوم نمایش درگروه‌سینمائی
گلدن سیتی ـ متروپل ـ رویال ـ سانترال

یکی از شاهکار های موفق و مسلم سینمای امریکا

انتقاد

محمد علی سفری

جاده هراز تف سر بالا!!

یک هفته در انتظار پاسخ وزارت راه نشستیم ، اما خبری نشد ، چرا نشد مسئله‌ایست که حالا عنوان میکنم ، نه بخاطر اینکه بقول اهل قضا پرونده هراز بسته شود ، بلکه بدلیل اینکه پرونده را باز کنیم و آنقدر پیگیری کم‌بالاخره به نتیجه برسد .

وزارت راه سکوت کرده ، ولی نه بدلیل اینکه سکوت موجب رضاست ،بلکه تن بقضا داده وهراز برایش بصورت اره دو سر درآمده است !

وزارت راه جوابی نداده و نمیدهد و نخواهد داد برای اینکه خودش بخاطر جاده هراز ـ هزار هزاربار دل پرخون دارد و نمیداند باین ولد حلال که نگهداری و حفاظتش را بعهده او گذارده‌اند ولی در بوجود آمدن آن هیچگونه دخالتی نداشته چه معامله‌ای بکند . بخصوص که کاملا حس میکند بچه گرگ میرورد ! شاید لازم باشد برای اطلاع بیشتر خوانندگان ارجمند ماجرا را از روزی که برای‌چندمین بار ولی تا این لحظه آخرین بار این جاده نشست کرد وخانواده‌ای را بلعید و منجر به نوشتن مطالب‌تندی‌در مطبوعات ومخصوصا اطلاعات شد دنبال کنیم .

نگارنده در ششم تیر انتقادی تحت عنوان یک نامه ، یک انتقاد و نامه‌ای به دادستان نوشتم و یادآور شدم که آقای محمد علی حاج کریم ساکن شاهی اعلام کرده که‌موضوع انحراف رودخانه هراز بطرف جاده را به وزارت راه کتبا یادآور شده . بعد از انتشار این انتقاد مسئله در وزارت راه بقول معروف شدیدا تحت پیگرد قرارگرفت واز آنجا که وزیر راه علاقه دارد شخصا همه نامه ها را بخواند‌دستور داد که این نامه را هم بیاورند ولی تا این تاریخ از نامه محمد علی حاج کریم در آن وزارت اثری مشهود نشد که خواستاریم آقای حاج کریم در این مورد اگر شماره‌ای یا رسیدی‌دارند ارائه‌دهند که آقای وزیر راه موضوع رادنبال کند .

اما از نظر اصل موضوع تاآنجا که کسب خبر شده واقعیت این است که وزارت راه بدلیل اعتراضات شدید مردم مایل است این جاده از این وضع بدر آید و طی سالهای اخیر پیشنهاداتی هم بدولت کرده که از آن جمله زدن تونل از آب‌علی تا آب اسک است تا بدینوسیله گردنه امامزاده‌هاشم و پلور در زمستان اینهمه گشتار ندهد . اما فقدان اعتبار سبب شده که نه‌این پیشنهاد و نه بدیگرپیشنهادات ترتیب‌اثر داده نشود و مرمت و ترمیم در حدودی باشد که می‌بینیم .

بعبارت ساده‌تر وزارت راه‌درزمینه راه هراز مسلوب‌الاختیار است و از آنجا که این جاده توسط سازمان برنامه ووسیله شرکت کامیاکس ساخته شده و هنگامی هم که آنرا میساختند وزارت راه دخالتی نداشت بنابراین مسئولیت اصلی بعهده او نیست بلکه راهی است که سازمان برنامه ساخته و در اختیار وزارت‌راه قرار داده و از عهده وزارت راه هم ساخته نیست که این جاده را بکلی مسدود کند چون مشکلات دیگری پیش می‌آید و ضمنا قادر نیست حفاظت کامل از نظر ایمنی مسافران نماید زیرا قدرت مقابله با طبیعت را ندارد !

این ماحصل دفاعی است که وزارت‌راه‌میکند .اما ازآنجا که سازمان برنامه طرف دیگر قضیه است و همواره دست وزارت راه همانند دیگر وزارتخانه‌ها هم زیر ساطورش از نظر بودجه و اعتبار و هزاران مسائل نگفتنی دیگر میباشد طبعا ترجیح میدهد در مقابل اعتراضات مردم که قسمتی ازآن در مطبوعات منعکس میشود سکوت کند .

اما نه سکوت وزارت راه در قبال اعتراضات ، نه بیان این مطلب که سازمان برنامه این جاده را ساخته و نه هر پاسخی که از جانب سازمان برنامه دریافت گردد هیچیک قادرنیست این حقیقت محض‌راکتمان‌کند که‌جاده هرازکمینگاه مرگ است . و باین کیفیت بهر مدت که عمرش بدرازا بکشد از عمر مسافرانش میکاهد . جاده هراز بدلایل متعدده‌که‌پرونده آن حکایت میکند راهی است خطرناک و این خطر از سالها پیش از جانب صاحبنظران اعلام شده بود . اما گوش به حرفهای حساب ندادند و ساختندو حالاوزارت راه مدعی است که همه ساله در تلاش رفع خطر است ، بهمن‌گیر میسازد ، بهمن شکن میسازد ، تونل میزند جلوی سیل میگیرد ،پیشنهاد تغییر مسیر راه را میدهد اما جاده روی خاک و سنگ سست و آهکی و مجاور آب گرم در دامنه دماوند است و بنابراین دردی است که درمان‌ندارد و بنابراین خصوصیات است که مسافران این جاده با جان خود بازی میکنند و بهمین جهت جا دارد حقایق روی احداث و نگاهداری این جاده واینکه چه باید کرد تا از کشتار مسافران در آن جلوگیری گردد در معرض افکار عمومی قرار گیرد و آنگاه از همه مقامات مملکتی خواسته شود که با توجه باین حقایق تصمیم بگیرند و مسئولان را مکلف بتوجه بیشتر بوظایفشان در مقابل مردم سازند ولو اینکه برای اجرای این نیت خیر از قوه قضائیه هم استمداد گردد .

گروه فرهنگی وصال شیرازی
برای کلاسهای تجدیدی و تقویتی ـ راهنمائی تحصیلی
دوره اول و دوم متوسطه و ششم(ریاضی ـ طبیعی)
ثبت نام می‌نماید
صبحها ۸ الی ۱۲ بعد از ظهر ها ٤ الی ۸ مدارک لازم ۲ قطعه‌عکس نشانی‌ـخیابان شهناز‌ـ ایستگاه‌خرم دبیرستان شماره ۱ پسران تلفن ۳۱۸۲۹۱

کلاس‌های تجدیدی، تقویتی، متفرقه
دوره کامل دبستان ـ دبیرستان و اول راهنمائی
کلاسهای اول‌متوسطه مخصوص‌امتحانات متفرقه‌شهریورماه
فضیلت
شماره یک: امیریه نبش منیریه تلفن ٤۲٦٤٥
شماره دو : دبیرستان‌دختران چهارراه لشکر تلفن ۵۳۱۰۱٦

چهل سال قبل درهمین روز

اروپا خودرا برای جنگ خونینی آماده می سازد

آقای عبدالحسین خان حمزاوی نماینده مخصوص اطلاعات در لندن که مقالات جالب‌ـ توجهی مرتبادرباره مسائل سیاسی و اقتصادی جهان به روزنامه ارسال میدارد تحت‌عنوان فوق اخصائیه کاملی از تجهیزات بری وبحری و هوائی ممالک بزرگ جهان تنظیم وبرای درج فرستاده که‌در اطلاعات انتشار یافته و در مقدمه‌مقاله جامع خود می نویسد :

عبدالحسین حمزاوی

جنگ بین‌المللی بطوری احساسات ، عواطف ، ملکات فاضله وحسن اخلاق ونجابت و شهامت اخلاقی را از دایره بشریت خارج ساخته است که‌انسان متمدن نورانی این قسمت کره ارض را بصورت یک هیولای شقی فرومایه ، کینه‌توز خونخوار در آورده است . دنیای متمدن امروز دیوانه‌وار در انتظار تصادم با تریبل حوادث‌است وچیزی‌نمانده است که این‌آخرین‌تکلیف حیاتی او براثر یک تصادم وانفجار معدوم نگردد .

هیجان مردم : هیجان کنونی در پایتخت های دول معظمه لندن، پاریس، برلن ورم بی شباهت باضطراب سال قبل از ۱۹۱٤ سالی که ناثرمجنگ کبیر به ناگهانی مشتعل گردیدنیست، همه‌جا از جاسوسی ، تحریکات ، دسیسه ، مکروخدعه واشاعات و تبلیغات ضد و منافقانه مملو است . این روزها صحبت صلح و خلع‌سلاح بجز از افواه یکعده اشخاص ابده‌آلیست وطرفدارجامعه‌ملل از کسی شنیده نمیشود ، عدم توفیق کنفرانس خلع‌سلاح ، بی اعتنائی‌ژاپون به تعرضات جامعه ملل در جنگ با چین روز بروز از طرفداران کلوب سیاسیون کاسته و تبلیغات دستجات‌ضد جامعه ملل همه روز قوی‌تر وبرتعداد مخالفین ان افزوده میشود .

حالا به‌بینیم آیا تشویش و اضطراب اهالی اروپا مورد دارد ؟ آیا حقیقتا دنیا با جنگ عالمگیر دیگری‌مواجه شده است ؟

بایک نظر اجمالی به تجهیزات سوق‌الجیشی فرانسه وایتالی‌و آلمان وسایر دول جای تردید نیست که‌اروپا خود را برای جنگ تازه‌ای که جنگ بین‌المللی سابق در مقابل‌آن‌بنظربازیچه خواهد آمد مهیامی‌نماید .

تجهیزات سری آلمان

دولت فرانسه چندین سال است مبالغ معتنابهی تحت اختیار جاسوسان خود گذارده که از تجهیزات مخفی آلمان اورا مطلع دارند . دولت فرانسه تا چند ماه قبل حریف خود را ایتالیا می پنداشت و قسمت مهم قوا واستحکامات خود را در سرحدات ایتالی‌تمرکز داده بود ولی ظهور حکومت فاشیست هیتلر وکشفیات اخیر جاسوسانش بطوری فرانسه را بیمناک نموده است که اداره کل ارکان حزب فرانسه نمایش‌سالیانه نظامی را که در حدود سرحدات‌ایتالی انجام‌میگرفت موقوف ودر مقابل آن باستحکامات قلاع وتجهیزات در برابر آلمان پرداخته است .

معاهده ورسای جدید‌آلمان

آقای حمزاوی سپس مینویسد : مطابق عهدنامه ورسای قوای نظامی آلمان بسیار معدود و فقط به یکصد هزار نفوس محدود گردیده است . لکن بر طبق راپورت جاسوسان فرانسه نفوس حقیقی آلمان‌چندین برابر بیشتر شده‌است نفوس رسمی آلمان موسومبه(ریشور) که مرکب از صد هزار نظامی و چهل هزار صاحب منصب است اکنون تجهیزاتی مافوق‌احتیاج‌تدارک دیده‌اند. کارخانجات شیمی و قورخانه های مختلف در شهرهای آلمان مشغول‌تهیه وساختن ادوات جنگی بوده واغلب این کارخانجات در ظاهرامر کارخانجات تجارتی بوده ولی مخفیانه اسلحه میسازند .پلیس مسلح آلمان که در سال جاری تعداد آن به صدوپانزده هزار رسید نیز جزو نفوس رسمی باید محسوب شود زیرا به پلیس های‌مزبور تعلیمات ومشق نظامی آموخته شده و در موقع جنگ بسهولت میتوانند به نفوس ملحق شوند .

قریب ۳۵ هزار پلیس در ساحلهای مختلف تحت اوامرصاحب‌منصبان‌ریشور مخفیانه درمانور های نظامی شرکت میجویند .

تعداد فاشیست های هیتلر به ۵۰۰ هزار نفر رسیده و تردیدی نیست که پس از مدت قلیلی که بوسیله صاحب ـ منصبان تعلیمات نظامی را فرا می‌گیرند آنها نیز هنگام جنگ وارد نفوس رسمی خواهند شد .

علاوه براین موسسه فولادیوشان‌یعنی صاحب‌منصبان و نظامیان سابق دوره امپراطوری آلمان از بهترین دستجات نظامی دنیا بوده واز قرار معلوم‌مخفیانه توسط دولت آلمان به آنها کمک مالی میشود وتحت‌نظر یکی از معاونین‌هیتلر موسوم به کاپیتن (سلودت) نفوس ذخیره آلمان را تشکیل میدهند .

موسسات وجمعیت های مختلفه‌دیگر هستند که رویهمرفته تعداد نفوس‌آلمان را بالغ برسه میلیون و ششصد هزار میرساند که از این عده یک میلیون و دویست‌هزارنفرآنهامیتوانند با تجهیزات مکمل جنگی از قبیل‌تفنگ و توپ وگاز‌ـ خفه‌کن واسلحه دیگر فوری‌داخل‌میدان جنگ شده و بقیه هم در ظرف مدت قلیلی به آنها ملحق شوند . طیارات تجارتی آلمان موقع بروز جنگ میتوانند درمدت۲٤ ساعت‌تبدیل به طیارات‌بمب‌ـ انداز جنگی شوند .

روابط ایتالی فاشیست و آلمان فاشیست

هیتلر

موسولینی

اززمان حکومت هیتلر روابط سیاسی بین آلمان وایتالی بنابوحدت مسلک و مرام فاشیستی دائم محکم‌ومحکمتر شده است . اغلب مطبوعات فرانسه از این حسن روابط مملکتین سخن رانده و سوء ظن قوی‌دارندکه‌قراردادهای سری در میان آنها منعقد گردیده است ، معاونین هیتلر نیز اخیرا به دیدن موسولینی رفته واظهارات اخیر رئیس‌ـ الوزرای ایتالیا دائر به لزوم تجدیدنظر درمعاهده ورسای نیز مبرهن میسازد که سوء ظن فرانسه بی مورد نمیباشد، خودهیتلر نیز در سفارت کبرای ایتالیا دربرلن رفت وآمد زیاد دارد واغلب شام را در آنجا صرف نموده و حتی معروف است که صدراعظم آلمان با سفیرکبیر ایتالیا مشورت می‌نماید .

روابط ایتالیابایوگسلاوی چندان‌خوب نیست و آلمان هم دانزیک‌یاراهروی لهستان را لکه به حیثیت خود میداند وجای تردید نیست که توافق نظر سری معروف است که‌صدراعظم‌آلمان با سفیر بین آلمان وایتالی واطریش راجع‌به پاره‌ای مسائل سیاسی از قبیل تجدید عهدنامه ورسای وتقسیم ممالک صغیر اروپا و جنگ آتیه بعمل آمده وهنگامی که این سه مملکت علنا وعملا بهمنزدیک شوند بروز جنگ نزدیک خواهد بود .

آقای حمزاوی سپس احصائیه جامعی ازتجهیزات کنونی بحری وقوای‌نظامی انگلستان وامریکا وژاپون وفرانسه و ایتالی وآلمان و شوروی را در مقاله خود منعکس ساخته که گنجایش در این ستون را ندارد .

(نقل از اطلاعات ۱٤ تیرماه ۱۳۱۲)

احمد احرار

توفان در ایران

-۱۷۸-

اگر تاکنون این پاورقی‌را نخوانده‌اید لطفا توجه فرمائید !

جمعی از خوانندگان محترم «اطلاعات»که به‌مطالعه این پاورقی علاقه پیدا کرده‌اند ، پیشنهاد میدهند درهر شماره یا دستکم‌در هر هفته خلاصه‌یی از آنچه قبلانوشته‌ایم درج کنیم تاهر کس شماره‌های پیشین را نخوانده است زمینه‌یی بدست آورده ،دنباله سرگذشت را مطالعه کند .

برای اطلاع ایندسته از خوانندگان لازم به‌تذکر میدانیم که پاورقی «توفان در ایران» شرح یک دوره از تاریخ معاصر ایران و رویداد های این دوره است . بنا بر این جنبه قصه ندارد که اگر کسی ابتدای آن را نخوانده باشد درفهم وقایع بعدی دچار اشکال شود .

بااین توضیح گمان نمیرود که ذکر خلاصه‌یی از قسمت های گذشته همه روزه یاهفته‌یی یکبار ضرورت‌داشته باشدبخصوص که‌جای پاورقی محدود است واغلب ،قسمتی ازهمین جای کمرا نیز به عکس اشخاص و اسناد اختصاص‌میدهیم که بااین ترتیب اگر خلاصه‌یی هم از گذشته درج کنیم جایی برای اصل موضوع باقی نمی‌ماند .

مع‌الوصف چون تعداد درخواستها و پیشنهاد ها درین خصوص روز افزون است به‌احترام آراء ونظریات‌خوانندگان عزیز ، تصمیم گرفتیم این شماره را «بامعذرت‌فراوان از خوانندگانی که فصول پیشین را مطالعه و ملاحظه فرموده‌اند» به شرح‌خلاصه‌یی از آنچه قبلا درج شده است اختصاص‌بدهیم تا خوانندگان دیگری که مایلندفصول آتی را مطالعه‌کنند خالی‌الذهن نباشند .

بطور خلاصه ، داستان ما مربوط است به اوضاع ایران در جریان جنگ اول بین‌المللی . این جنگ بهنگامی شروع شد که هشت روز از مراسم تاجگذاری آخرین پادشاه قاجار ـ سلطان احمد شاه می ـ گذشت . درابتدای امر، اتریش به صربستان اعلام جنگ داد . اما بفاصله کمی دولت آلمان درکنار اتریش قرار گرفت و متفقا با اتحادیه‌یی مرکب از کشور های انگلستان، روسیه، فرانسه ، ایتالی وارد جنگ شدند. کابینه پرنس محمد علیخان علاءالسلطنه که در ابتدای شروع جنگ زمام امور ایران‌را بدست داشت تصمیم گرفت در جنگ‌بیطرفی اختیار کند واین سیاست که مورد حمایت افکار عمومی بود با موافقت و رضایت‌طرفین متخاصمین نیز روبرو شد ولی منافع این دول و توسعه جنگ ـ مخصوصا بعد از آنکه دولت عثمانی نیز بطرفداری‌از آلمان و اتریش در جنگ شرکت کرد ـ طرفین جنگ تعهدات خود را در زمینه رعایت‌بی‌ـ طرفی ایران کان‌لم‌یکن انگاشتندو خاک‌ایران ازسه طرف مرصه تاخت‌وتاز سپاهیان روس و انگلیس و عثمانی قرار گرفت در حالیکه شهرهای مهم ایران مثل تهران ، تبریز ، اصفهان ، شیراز ، کرمانشاه و جا های دیگر از پیش ، عرصه کشمکش و مبارزه و ستیز پنهان و آشکار جاسوسان و مامورین سیاسی کشور های متخاصم بود و احزاب و اصناف و گروه های مختلف مردم پایشان به‌این کشمکشها کشیده شده بود .

درایران ، بخاطر ناملایماتی که‌این کشور در گذشته از ناحیه روس و انگلیس متحمل شده بود ، افکار عمومی از سیاست آلمان طرفداری میکرد و چون علمای نجف و کربلا نیز فتوی به‌جهاد باروس و انگلیس داده و مبارزاتی علیه انگلیسها شروع کرده بودند مردم ایران همراهی با آلمان و عثمانی و مخالفت باروس و انگلیس را وظیفه ملی و شرعی خود میدانستند . بهمین جهت نیز در نقاط مختلف کشور طبقات مردم برای مبارزه باروس وانگلیس به اقدامات گوناگون دست میزدند . از لحاظ سیاسی ، حزب دمکرات واز لحاظ نظامی ، قوای ژاندارمری به طرفداری آلمان کمک میکردند و در اجرای نقشه های ضد روس و انگلیس‌سهیم بودند . چنانکه در فارس بدنبال تصرف‌بندر بوشهر و توقیف کنسول‌آلمان از طرف انگلیسها ، جنگهای خونینی بین طوایف تنگستانی با قوای نظامی انگلیس درگیرشد وکمیته دمکرات‌باهمکاری تشکیلات‌ژاندارمری درشیراز زمام‌امور را بدست گرفت و کنسول انگلیس و جمعی از مامورین‌انگلیسی وانباع آن کشور را بازداشت و در قلعه «اهرم» از قلاع تنگستان زندانی کرد .

درهمین ایام مذاکرات محرمانه‌یی بپرامون عقد قرارداد همکاری بین ایران و آلمان ، در تهران جریان داشت واین مذاکرات از یکطرف ، فعالیت‌های وسیع مامورین سیاسی ونظامی آلمان در ولایات ایران از طرف دیگر ، دولتین روس و انگلیس را شدیدا نگران ساخت و دولت تزاری روسیه که قوای زیادی در مناطق شمالی کشور متمرکز ساخته بود ستونهایی از قوای مسلح خود را بطرف تهران حرکت داد .

شاه‌و رئیس الوزراء وقت «مرحوم‌مستوفی‌ـ الممالک» در قبال این اقدام تصمیم گرفتند از تهران خارج شده‌پایتخت را به‌اصفهان‌منتقل کنند و طبق اشاره رئیس‌الوزراء ، قبل از موعد مقرر ـ دوشنبه هفتم محرم ۱۳۳٤ ـ زعما و وکلای دو حزب مقتدر و متنفذ وقت «اعتدالی و دمکرات» باتفاق جمعی از علماء و رجال واعیان وتجار وآزادیخواهان تهران راترک گفته به‌قم رفتند و صبح هفتم محرم شاه نیز برای حرکت به قم آماده شده بود ولی تلاش طرفداران سیاست روس و انگلیس مانع از اجرای این تصمیم و باعث ابقای شاه ودولت در پایتخت شد .

ازآن پس، در شرایط سیاسی ایران تحولات مهمی پیدا شد . در حالیکه «پرنس رویس» وزیر مختار آلمان از بازگشت به تهران کفه سیاست بنفع روس و انگلیس جهاد باروس و انگلیس بمجمع‌آوری افراد داوطلب‌واسلحه وپول مشغول بودند ، در تهران کفه سیاست‌بنفع روس وانگلیس چربید‌و احمدشاه بشدت تحت نفوذ عوامل روس وانگلیس قرار گرفته بود .

پاورقی ما در شرایطی دنبال میشودکه وزیر مختار آلمان از قم به‌اراک واز آنجا به‌کرمانشاه حرکت کرده و بطور ناگهانی از مقام خودعزل شده است. کابینه‌«مستوفی» درآستانه سقوط قرار دارد . ستون هایی از قوای روس برای درهم شکستن سنگر های مهاجرین وبی‌اثر ساختن اقدامات آنها بسمت قم و اراک و همدان پیش میرود در حالیکه مهاجرین وسایر ملیون چشم امید به کمک های نظامی آلمان دوخته‌اند ، کمکهایی که قرار است با تصرف رومانی توسطارتش آلمان ، از طریق کشور عثمانی بطرف شرق سرازیر شود ...

کمپرسورهای متحرک بادی قابل‌اعتماد‌ودقیق
با کارکرد ۲۰۰ الی ٦٦۰ سانتیمتر مکعب درساعت کمپرسورهای پیستونی‌و پیچی ـ کمپرسورهای کارگاه و گاراژ ـ کمپرسورهای متحرک ساختمانی توریوکمپرسور ـ کمپرسورهای سردخانه ولوازم‌آنها ـ سرویس ولوازم یدکی کاملا تضمین شده موجود در تهران .

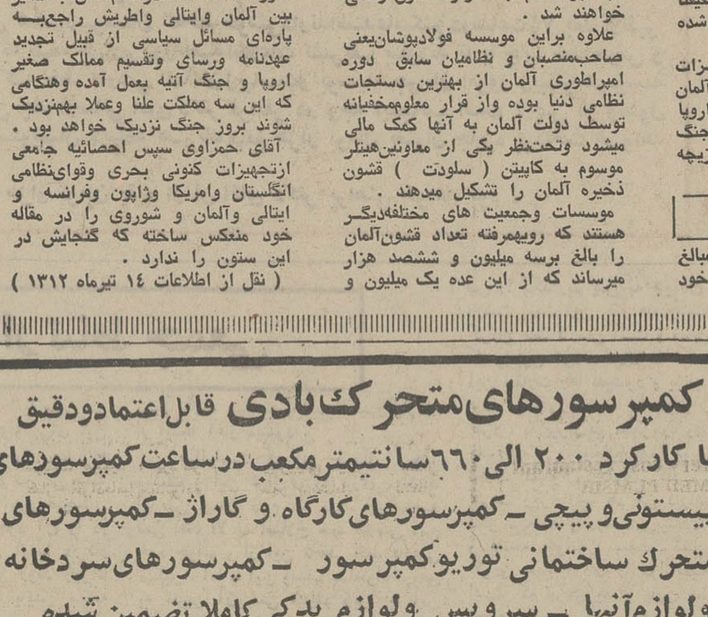

همچنین دستگاه‌های حفاری ـ غلطک ـ سنگ‌زنی ـ پمپ ـ موتورهای‌الکتریک ـ جرثقیل‌متحرک ـ موتورهای مولد دیزل ـ ماشین ابزار ـ فورک‌لیفت‌تراک و غیره موجود میباشد .

نماینده انحصاری شرکت تجارتی ایران واشکودا
خیابان تخت‌جمشید ۱٦۲ تلفن ۸۲۵۳٦۰ ـ ۸۲۹٤۲۷
تلگرافی اشکودا ورکس
فروشگاه خیابان سعدی شماره ۷۱٦ تلفن ۳۱٦٤۷٦
انبار خیابان‌شوش شماره ۱۳ تلفن ۳۵٦۲٤۷

شماره گیر اتوماتیک برای هر نوع تلفن

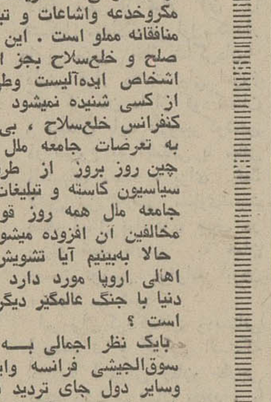

فقط با فشار دادن یك دكمه تا سی شماره تلفن خارجی‌و یاداخلی شما بدون برداشتن گوشی بطور اتوماتیك گرفته میشود .
شرکت دفتر ماشین
خیابان عباس آباد تقاطع روزولت ساختمان دفتر ماشین
تلفن ۸۳۹۳٦۱

مجله دنیای ورزش روزهای شنبه منتشر میشود

آگهی استخدام

۱ـ کارد شاهنشاهی بمنظور تکمیل کادر فنی درجه‌داری تعدادی داوطلب با شرایط زیر استخدام مینماید .

الف ـ تابعیت کشور شاهنشاهی ایران و متدین به دین اسلام یا یکی از ادیان رسمی کشور .
ب ـ داشتن حداقل سن ۱۸ سال تمام و حداکثر ۲٤ سال تمام .
پ ـ دارا بودن حداقل گواهینامه سوم متوسطه
ت ـ سالم بودن و داشتن تناسب اندام‌برابر تشخیص بهداری گارد شاهنشاهی .
ث ـ داشتن حداقل ۱٦۵ سانتیمتر قد .
ج ـ نداشتن سابقه بد و معروف نبودن‌بفساد اخلاق
چ ـ نداشتن عیال و اولاد و کسان تحت تکفل .
ح ـ نداشتن هر گونه اعتیاد .

۲ـ مدت تحصیل در آموزشگاه یکسال و دانش آموزان در مدت تحصیل شبانه روزی بوده و هزینه زیست و خوراك و پوشاك آنان به عهده گارد شاهنشاهی بوده و ماهیانه مبلغ۱۵۵۰ریال‌به عنوان کمك هزینه تحصیلی دریافت خواهندنمود.

۳ـ داوطلبان پس از خاتمه دوره آموزش و احراز موفقیت در آزمایشات بدرجه گروهباندومی مفتخر و ماهیانه مبلغ ۷۸۰۰ ریال حقوق و۳۰۰۰ ریال حق صف به عنوان حقوق و مزایا دریافت و ترفیع بعدی آنان مطابق قانون استخدام نیروهای مسلح شاهنشاهی خواهد بود .

٤ـ داوطلبان می توانند برای کسب اطلاع بیشتر و ثبت‌نام با در دست داشتن عین گواهینامه تحصیلی یا فتوکپی آن و عین شناسنامه و ۱۲ قطعه عکس ٤×٦ پرسنلی از تاریخ ۱۵ر۱٤ر۵۱ الی ۱۵ر۱٦ر۵۱ همه روزه باستثناء روز های‌تعطیل از ساعت ۷ر۳۰ صبح تا پایان وقت اداری به (سلطنت آباد جاده لویزان درب شرقی .سربازخانه سلطنت آباد مراجعه نمایند .)

م الف ٤۷۸۷
گارد شاهنشاهی

شماره ۵۳۷۷ طراح جدول : ف . جلوه

جدول کلمات متقاطع

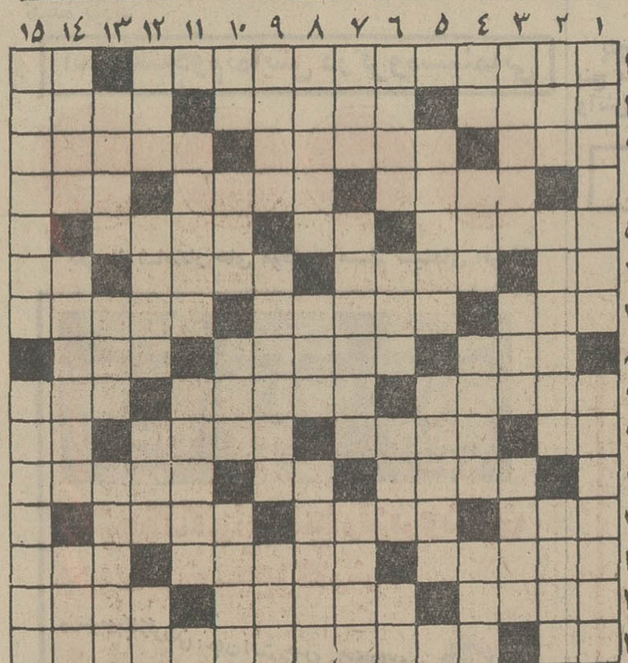

افقی :
۱ـ پدر پسیك آنالیز ـ لنگه ۲ ـ کینه و دشمنی ـ از مکاتب فلسفی ـ نگار شاعر به غمزه مسئله آموز صدتا از اینهـ شد ۳ـ پیر ـ التماس کننده ـ بدبختی و پریشانی ٤ـ گروه‌ـ تکیه داشتن ـ سابقا سر در میدانش نقاره می‌زدند ۵ـ از اقسام دندان ـ جنس لطیف ـ از مربیان معروف آمریکائی در ایران ٦ـ رمق ـ تسخیر شده ـ در حمام می کشند ـ تکرار یك حرف ۷ـ از اقوام نزدیك خاله قورباغه‌ـ همه گرانی سبزیجات را ناشی از آنجا دانسته‌اند ـ از سنك های گرانبها ۸ ـ گوارای وجود‌ـ سیاح معروف فرانسوی که راه دلدار میدهد ۹ـ هم برای کتك‌کاری میگیرند هم برای طلبکاری ـ نازش یکشی چو نازنین است ـ تمسخر ۱۰ـ تن پوش برهنه ـ فرورفتن وتعمق کردن ـ میوه‌لب ۱۱ـ شمار ـ بادش چون بیاید اثری از حیات نگذارد ـ مهربان ـ از مناطق صنعتی و معدنی‌فرانسه ۱۲ـ لبخند برلب ـ غارت‌ویغما ۱۳ـ از دل پردرد برآید ـ از لوازم کشاورزی ـ مال بنگال درنده‌تر و خطرناکتر بود ـ عددی است ۱٤ـ در اصطلاح کسبه به معنی فروش هم‌آمده است ـ شکرپاره ـ برقرار ۱۵ـ یافتنش کنایه از رحلت است جواب مناسبی برای بعضی‌چرا ها ـ موچین۱٦ـ مستقیم ـ تونل معروف راه‌شمال ـ از رودخانه های آسیا ۱۷ـ صدای سك ـ ناراستی ـوقتی نیاز باشداین بیشتر میشود ـ از اقسام‌ترشی ۱۸ـ از اصطلاحات تجاری در مورد نوعی بریدن دو قطعه چوب ـ برای هم شیرینی خورده‌اند ۱۹ـ از خوردن گرمی حاصل میشود ـ دروازه شکم‌ـ معمولا به گفش دارند ـ از سازهای پوستی ۲۰ـ دوران درازیش خوشبختانه دیری نیائید و باز بالاتر رفت ـ پشت گردن ـ حرف حسرت وآرزو ۲۱ـ تیردان ـ از فرقه‌های مذهب مسیح که سخت در عقاید خود تعصب دارند ـ از لباس های قدیمی مردانه ۲۲ـ درهر کاری‌موجب‌موفقیت‌می شود ـ روزگاری جمیله هم چنین شده بود .

عمودی :
۱ـ به روایت کتاب رستم قرن بیست‌و دوم نوکر رستم بود ـ عاشق پاکباز هر دورا در

حل‌جدول شماره ۵۳۷۷

زنان

قضائی

بچه‌های مزاحم

بچه ها ، بچه ها ، باز هم آنها ، که وجود نازنینشان برای همه بزرگسالان مطرح است . از کدامشان می توان سخن را آغاز کرد ؟ از پسر کوچولوی شما یا از دختر نوجوان من ؟ اینروز ها یك مسئله مشترك همه‌مان را بیش از روز های دیگر متوجه آنها ساخته است .

چون مدرسه ها تعطیل شده و طفلك بچه ها بعد از ماهها درس خواندن ، دلهره، اضطراب و احتمالا نتیجه‌ی نادلخواه ، اوقاتشان را نمی ـ دانند چگونه بگذرانند .

عالم‌خانم که فقط سه شنبه‌ها می تواند بخانه ما برسد وتمام هفته خانه این و آن مشغول کار است دست پسر ۱۰ ـ ۱۲ ساله‌اش را می گیرد و باخود بمهرخانه‌ای که کار می کند می برد . و نمی داند که آن طفلك بیچاره‌را بچه‌عدابی دچار کرده است چرا که احمد ، اغلب در حالت‌خجالت واحساس زیادی بودن و بعلاوه بیکاری است .

اما عالم خانم‌بیچاره هم‌گناهی ندارد می گوید او را چه کنم ؟ نمی خواهم توی خانه تنهاباشد یا توی کوچه بچرخد تا به هزاربلا و مصیبت گرفتار شود. عالم هم راست می‌گوید بازخدا را شکر که عالم همین یك‌بچه را توی خانه دارد کوچه پس‌ـ کوچه های تنك و تاریك و خاك‌آلود محلات مختلف رابچه ها فتح کرده‌اند . از کوچه ها نمی توان گذشت چرا که بچه ها هرگوشه یا بانخی‌تور والیبال بسته‌اند و یا دروازه فوتبالشان راه رابرروهگذران بسته است .

اگر دوست دارید ، بیائید با هم به بعضی از این بچه هاو مادرانشان سری بزنیم . بالاتر از خیابانهای آباد یوسف‌آباد ، بیابان بزرگی است که قسمت های‌بسیاری از آنرا زباله‌دانی کرده‌اند و در یك محوطه‌ی وسیع بچه ها خودشان ، زمین فوتبالی علم کرده‌اند و از صبح وقت سرزدن آفتاب تا وقتی که آفتاب غروب می کند گروه گروه بازی می کنند . غیر از بازیکنان جماعت تماشاچی که بچه‌ها واغلب‌بچه های کوچکتر هستند توی خاکها ، میلولند . شاید بیش از دویست ،سیصد بچه ۴ـ۵ ساله تاحد اکثر ۱۷ـ ۱۸ ساله از خانواده های‌مختلف آن دوروبر ، توی خاك و بادو باران و آفتاب سرخود راگرم می کنند . تازه همه بچه های محلات مختلف این شهر از نعمت زمین وسیعی که فرصت نفس آزادانه کشیدن و در هوای باز بودن را به آنها بدهد ، بهره‌مند نیستند آخر اینجا باصطلاح شمال شهر است .. به محلات پائین‌برویم، بچه ها که گاهی زندگی توی خانه های تنك و تاریك بسیاری از محلات به تنك می آیند ،یا در آپارتمانها ، دائم باید ملاحظه سروصدا و همسایه را بکنند ، به کوچه ها می زنند. به خیابانها یورش می برند . راه‌ها را می‌بندند و بازی می کنند و هر روز بعد از ظهر دعوا و جار و جنجال بخاطراین گروه بچه ها راه می افتد . از سرو صدایشان همسایه های بزرگسال خسته ر عصبانی می شوند ، گاهی آنها که‌عصبانی تر هستند هر کدام را بدست بیاورند کتك می زنند ، وطبعا اختلافات بزرگتر ها را به وجود می آورند .

بچه‌هاحوصله‌ی کتاب خواندن ندارند، یعنی‌اصلا یادنگرفته‌اند که با کتاب چه آسان ومطبوع می شود ساعت های دلپذیری داشت .

تشریفات زائد

این درد خانواده هاست .چند سالی است که بعضی ازمدارس در ماههای تابستان برنامه تفریحات سالم برای دانش ـ آموزان ترتیب میدهند البته فکر بسیار خوبی است اما با آن تشریفات ! این مدارس باز هم برای بچه های همان خانواده هائیست که بهر حال می توانند بنحو مطلوبی بچه هایشان را سرگرم کنند . برای یکماه که بچه بتواند ، استخربرود ومثلا کمی‌انگلیسی بخواند و اغلب ناهارش هم‌باید خودش ببرد ، قیمت ها واقعا گران است .

بهرحال هر سال در آغاز تعطیلات‌بحثها وحرفهای بسیار برسر چگونگی گذران روزهای تعطیل گفته و نوشته می شود و معمولا نتیجه‌ای هم نباید هیچکس نمی کند و بالاخره روز ها می گذرند . اما سال بعد باز می گردند .شاید لازم باشد این تذکر را هم‌بخانواده ها داد که درست‌است‌که بحد کافی امکانات ورزشی وتفریحی برای بچه ها نیست اما از حد اکثر ظرفیت امکانات موجود هم استفاده نمی شود ، به‌علاوه اگر خانواده ها به این مراکز بحد کافی توجه کنند مسلما نقایص آن به تدریج برطرف می شود ، آموختن هنر های دستی و کتاب خواندن و در بعضی موارد بکارگماردن بچه هاطی‌تعطیلات‌راههای سودمندی برای‌گذراندن تعطیلات‌تابستانی دانش آموزان می تواند باشد.

در تابستان مزاحم

منتظران الماس

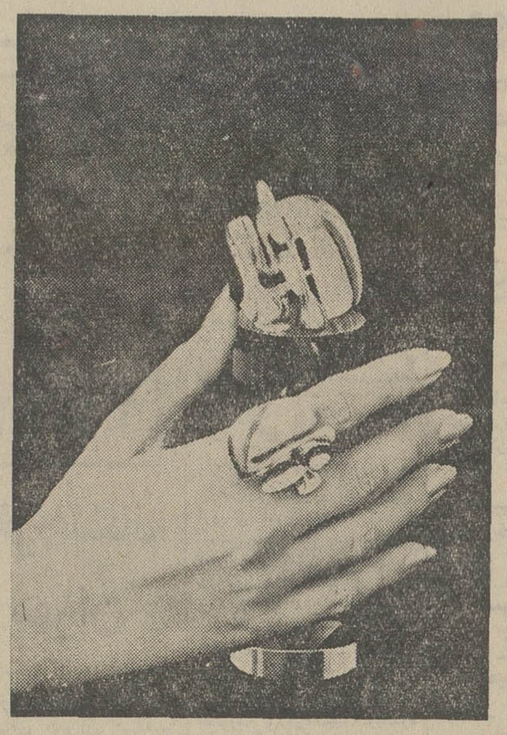

مسابقه الماس هم از مسابقاتی است که هر سال یکبار هزاران زن پولدار جهان را به پاریس‌می کشاند تا نمونه های الماس های‌سال را از نزدیك ببینند .

در جمع تماشاگران این مسابقه تمام سرشناسان‌جهان دیده می شوند و امسال این استقبال بی سابقه بود زیرا ۱۸۵ قطعه‌جواهر درانگشتری ها و گردن‌بند ها و دست‌بند هائی که همه نتیجه ساعت‌ها صرف وقت و ابتکاراستادان جواهر سازجهان‌بود در این مسابقه‌بمعرض‌نمایش گذاشته شد یکی از شرائط مسابقه الماس سال این بود که‌وزن الماس از یك قیراط کمترو قیمت آن از سه هزار وپانصد فرانك بیشترنباشد، این مسابقه دوازده جایزه داشت که اولین برنده آن یك جواهر فروش فرانسوی بود که از الماس و برلیان در یك انگشتری طرح‌جدید استفاده کرده بود .

بهرحال امسال هم مسابقه الماس های زینت بخش‌دست وگردن خانمها با موفقیت پایان‌یافت‌وخانمهای‌سرشناس پولدار برای مسابقه بعدی باید دوازده‌ماه‌انتظاربکشند آنهم انتظاری برای الماس .

۲۰ هزار تومان جایزه

قضات ، وکلای دادگستری و صاحبنظران امور قضائی‌میتوانند دراین مسابقه شرکت کنند

آقای ابراهیم خواجه‌نوری همانطور که در مکتوب خودشان در شماره روز دوشنبه اعلام کردند نظر باهمیت قطعنامه کنفرانس‌قضائی و بمنظور اجرای مفاد این‌قطعنامه که میتواند در امر قضا و مقررات رسیدگی بدعاوی در محاکم دگرگونی‌فوق‌العاده بدهد و مردم را ازسرگردانی رها سازد پیشنهاد کرده‌اند به بهترین مقاله‌ایکه روشن ترین توجیه وساده ترین راه‌حل برای عملی ساختن مواد قطعنامه‌را واجد باشد مبلغ‌بیست‌هزار تومان‌جایزه‌پرداخت گردد .

اطلاعات ضمن اظهار تشکر از آقای خواجه نوری بدینوسیله از عموم قضات ،وکلای دادگستری و دیگر کسانیکه در امور قضائی صاحبنظر هستند دعوت میکندبا توجه بمفاد قطعنامه در اجرای پیشنهاد آقای خواجه‌نوری اظهار نظر کنند .

مدت قبول مقالات تاآخر مرداد سال جاری‌خواهد بود و مقالات رسیده نیز به ترتیب چاپ خواهد شد.
بهترین مقاله و معرفی برنده مسابقه از طرف یك هیات مرکب از صاحبنظران تعیین خواهد شد .

شربت غوره وآلبالو

مواد لازم : یک کیلو آلبالو ـ دو کیلو شکر و دو گرم‌جوهرلیمو .

اولا از دیگ وقاشق مسی استفاده نشود .

طرز تهیه : آلبالو را دم گرفته بشوئید و در دیک لعابی یا آلومینیمی بار کنید و بگذارید بجوشد تا تمام رنگش‌را به آب بدهد برای یک‌کیلو آلبالوهم چهارگیلاس آب کافیست وقتی رنگ ومزه‌اش را به آب داد از صافی عبور دهید دانه های آلبالو را فشار ندهید شکر بریزید وقتی قوام آمد جوهرلیمو انداخته صاف کنید .

شربت قوره

مواد لازم : یک کیلو غوره درشت ـ یک کیلو و نیم شکر ـ یک گرم جوهر لیمو ـ دوقطره اسانس مخصوص شیرینی برنگ سبز .

طرز تهیه : غوره هسته‌دار برای شربت مانعی ندارد وغوره را تمیز کرده بشوئید وبا مقدار چهار گیلاس آب بجوشانید تا غوره پخته شود در صافی متقال بریزید مقصود اینست که صافی کلفت باشد که آب این غوره صاف شود غوره را فشار ندهید که شربت زلال نمیشود این آب جوشانده غوره را شکر بریزید بگذارید بجوشد جوهر لیمو بیاندازید ودوباره صافش کنید این شربت رنگ سبز کمی مایل بخاکستری پیدا میکند و میتوانید از اسانس شیرینی که از دواخانه مطمئنی گرفته باشید برنگ سبزدو قطره باین شربت بزنید که رنگش سبز خوشرنگ شود .

(از این مقدار در حدود دو لیتـرونیم شربت بدست می آید) .

ستاره بخت شما

فروردین ـ درمورد وضع موجود با شخصیت ذیصلاحی مشورت کنید روز خوبی را بدلخواه میگذرانید .

اردیبهشت ـ بگذشته‌ها فکر نکنید ، با شخصیت‌جالب وفوق‌العاده‌ای آشنا میشوید که در زندگی شما موثر است .

خرداد ـ نگران نباشید وضع مالی‌تان روبه‌بهبودمیرود. هیجان و یا عشق تازه‌ای در زندگی شما پدید می‌آید .

تیر ـ دوستی و تفاهم لازم بین شما واطرافیان بوجود می‌آید : با شخص مورد علاقه ساعات خوبی را میگذرانید .

مرداد ـ برای آغاز فعالیت مجدد یکی از افراد فامیل بشما کمک خواهد کرد . کارهای جالب و مثبتی انجام‌خواهیدداد.

شهریور ـ در مسائل مربوط به خانواده از نظر مشورتی از بزرگترفامیل کمک بگیرید . مقدمات یک سفر چند روزه را فراهم میکنید .

مهر ـ انتظار کمک ازدیگران را نداشته باشید . خودتان در کار مورد بحث اقدام کنید. شخص مورد علاقه‌تان ، حامل خبر خوبی خواهد بود.

آبان ـ نامه یا سند مهمی را دریافت میکنید . فردادر کنار افرادفامیل‌وخانواده روز خوبی خواهید داشت .

آذر ـ برنامه تازه‌ای برای کارتان تنظیم میشود . شخص مورد علاقه‌تان به کمک فکری شما می‌آید.

دی ـ برای انجام هرگونه معامله باکمی تامل و مطالعه اقدام کنید . با یک دوست مهربان و قدیمی ملاقات میکنید .

بهمن ـ کار شمادرحال‌حاضر، بهره‌مورد نظر را ندارد. منتظر آینده خوب‌باشید.

اسفند ـ شخص مورد نظر به یکی از افراد خانواده‌در مورد تحصیل و یا هنر، به موفقیت کامل میرسد. ملاقات شما خواهدآمد.

در محیط کار و یا خانواده ، تغییر کوچکی پیش‌بینی میشود . بعداز ظهر پرنشاطی در انتظار است .

اگر فردا روز تولدشماست

سال پربرکتی در پیش دارید . تغییر محل کار یا محل‌سکونت‌رابدلخواه شما پیش‌بینی میکنیم . شانسهای کوچکی در انتظار شماست .

Plaisir
VERY SOON
VERY SOON
You will be delighted by an excellent food, in a very cosy restaurant
NAMED PLAISIR

دنیای ورزش
شنبه
روزهای
منتشر میشود

آمریکا ـ انگلستان ـ سوئیس ـ فرانسه
جهت پذیرش ـ پانسیون ـ مدارس شبانه روزی
خردسالان و بزرگسالان
وسایر تسهیلات وراهنمائیهای لازم
برای عزیمت به کشورهای خارج
شرکت بایک خان با مسئولیت محدود ـ شاهرضا مقابل فرصت پلاک ۵۴۳
تلفن : ۳۱۱۴۴۳

یك مرد بزرك ، یك گذر بزرك، یك فیلم بزرك
از امروزصبح‌در گروه ممتازسینمائی پایتخت
آسیا ـ رکس ـ شهوند ـ لیدو ـ رنگین کمان
ژاله ـ پاسارگاد ـ توسکا ـ المپیا ـ چرخ‌وفلك ـ شرق ـ فیروزه ـ ماندانا ـ و.. درایوین سینماونك و.. دیانا ـ حافظ

همزمان باتهران در * اصفهان (چهارباغ ـ مایاك ـ مهتاب ـ پارس) * اهواز (تراس وسالن آپادانا) * شیراز (پارامونت ـ پارس ـ تاج) * رشت(سپیدرود) * تبریز (متروپل ـ تخت جمشید) * کرمانشاه (آتلانتیك ـ متروپل) * همدان (هما) * قم (دروازه طلائی) * اندیمشك(پارادیا) * دزفول (جاوید) * رضائیه(سینمای مجال وخانوادگی تخت‌جمشید)

نیازمندیهای شما

نیازمندیهای اطلاعات
تلفنی آگهی قبول میکند
تلفن‌های ۳۱۱۲۲۰-۳۱۱۲۲۴
۳۱۱۲۲۷-۳۱۱۲۲۹-۳۱۱۲۳۰

اثاثیه

خرید

بازرگانی فرش کیهان ۸۳۰۹۰۴ و ۸۲۳۷۷۶ خریدار نقدی همه رقم فرش کهنه و نو جهت صادرات روزولت میدان ۲۵ شهریور

فرش‌طوسی ۷۵۹۰۲۹ همه نوع فرشهای کهنه اعلا و نو شما را قیمت صادراتی‌از سایرین‌بهتر نقدا خریدار است .

فروشگاه آسیا۹۲۲۸۳۲ و۹۲۵۱۰۲خریداریخچال برقی و نفتی تلویزیون قالی و قالیچه و سایر لوازم منزل را باطلاع تلفنی خیابان شاه

فروشگاه‌آستارا۹۲۶۴۰۲ خریدار یخچال برقی و نفتی تلویزیون فرش‌و کلیه لوازم منزل بقیمت عادلانه‌شاه‌چهارراه‌پیروز

فروشگاه‌مشرق۹۲۹۳۲۷ بهترین خریدار یخچال نفتی برقی قالی قالیچه لوازم منزل

جهان کالا خریدار یخچال،تلویزیون و لوازم منزل ، شاه چهار راه پیروز تلفن : ۹۲۵۴۵۸

فرش‌خواجه‌نصیر
بهترین خریدار فرش کهنه و نومعاوضه جهت صادرات‌تلفن-۷۵۲۶۹۰

فروشگاه ایران فرش تلفن ۷۷۴۹۷۲ کلیه لوازم منزل شمارابهرمبلغ باشد بیشتر از سایرین نقد خریداریم .

فروشگاه آریا ۹۲۹۳۹۳ خریداریخچال برقی‌نفتی فرش مبلمان اجاق‌گاز تلویزیون و اثاث منزل

فرش تخت‌جمشید
فرشهای کهنه شماراخریداری ومعاوضه مینمایدتلفن ۸۳۴۷۴۳
آ ـ ۳۱۲۸

نمایشگاه فرش‌طباطبائی
انواع فرش‌های کهنه و نوشما را در منزل نقدا خریدار است تلفنهای : ۴۰۴۱۰ و۶۶۲۱۴۸
آ ـ ۴۷۳۵

فروشگاه فرش اخوان فرش نو و کهنه و کلیه اثاثیه منزل شما را خریداریم تلفن ۴۷۲۱۲

فروشگاه فروردین
خرید فرش کهنه و نو تلفن۶۶۱۶۵۵ و ۴۳۰۸۵

فرش اردیبهشت شاه تلفن ۶۶۸۱۶۴

صاحب امتیاز
عباس مسعودی
تهران خیابان خیام
تلفن ۳۱۱۰۷۱

شرکت سهامی
ایران چاپ
چاپخانه اطلاعات
خیابان سپه مقابل
پستخانه مرکز
تلفن ۳۱۱۲۳۳

فروشگاه فرش صمد خریدار همه رقم فرش کهنه‌و سایر لوازم منزل واشیاءقدیمی ۹۲۹۹۸۴

فروشگاه‌شایان۹۲۳۳۸۱ بهترین‌خریدار فرشهای کهنه و نو ـ یخچال تلویزیون و سایر لوازم

نمایشگاه فرش توکلی فرشهای کهنه را با نو
معاوضه و فرشهای کهنه را نقد خریدار است نمایشگاه ۶۲۱۴۰۵ بازار ۲۰۸۲۹

فرشهای کهنه
از متری ۳۰۰ تومان به بالا خریداریم فرش اشراف جنب سینما پاسیفیک

۷۵۸۶۵۵

فرش گلشن تلفن ۶۲۱۴۲۱ بهترین خریدار فرش کهنه همه رقم فرش نو موجود میباشد.

فروشگاه فرش تهران کالا فرش اثاثیه منزل ۹۲۹۲۲۶

فروشگاه بختیاری‌تلفن۷۵۹۳۲۹ بهترین خریدار کلیه لوازم‌منزل

فروش دست‌اول

کارخانه کیف سازی
نیکو
تولید کننده انواع کیف ساك و چمدان درطرح‌های مختلف بازار نوروزخان پاساژتیموری تلفن ۵۳۵۷۲۸

با ۳ تومان
روزی سه تومان منزل و محل کار خود را بابهترین انواع کاغذ دیواری پرده کرکره ، موکت و کفپوش‌تزئین فرمائید تزئینات روز تلفن ۷۷۴۵۳۷
آ ـ ۵۲۴۸

فروش دست‌دوم
انواع لباسهای خارجی و ایرانی با قیمتهای بسیارارزان بمدت یکهفته به فروش‌میرسد خیابان تخت طاوس شاه‌عباس شمالی کوی محبوب شماره۱۲ تلفن ۶۲۹۵۱۶
آ ـ ۵۳۵۷

حراج لباسهای زنانه و دخترانه و لباس عروسی روزو شب به فروش میرسد تلفن ۶۲۶۵۳۰
۱ـ۲ آ ـ ۵۳۵۳

کرایه
کرایه هرنوع ماشین تحریر بنگاه فنی ناصر تلفن ۸۲۶۲۰۵ دروازه دولت مقابل سعدی .

لوازم‌خانگی

فروشگاه پاسارگاد
تهران پارس فلکه دوم مرکز فروش لوازم منزل تلفن ۷۸۰۱۷۰

فروشگاه مهران
فروشنده کلیه لوازمات خانگی . دروازه شمیران خیابان مهران تلفن ۷۵۶۹۴۵

الکتریکی

الکتریکی اسرام
لوازم الکتریکی تجریش باغ‌فردوس تلفن۸۷۲۸۲۱

الکتریکی ایفل
فروشنده انواع لوازم برقی والکتریکی وسیم‌کشی ساختمان‌دراسرع وقت خیابان مولوی قنات آباد

تلفن ۵۳۵۸۸۸

مبل ودکوراسیون
پیراهن مبل ۳۱۹۵۰۵
تعویض پارچه مبل ۳۱۹۵۰۵
پرده‌دوزی شهرزاد ۳۱۹۵۰۵
پرده‌دوزی ارجمند ۳۱۷۳۷۰

شستشوی مبل وفرش
درایکلین سرویس آلمان خشکشوئی مبلمان فرش موکت‌در محل ۷۹۵۳۰۷

کنت سرویس
مبلمان موکت فرش و تشک اتومبیل شمارابا آخرین تکنیک درجای خود سرویس مینماید

۷۷۶۷۱۳

خشکشوئی مبلمان‌ادیب یکدست ۵۰ تومان در جای‌خود تلفن ۹۵۶۵۶۵

کارخانه قالیشوئی‌ادیب
تلفن شعبه مرکزی ۹۵۶۵۶۵
تلفن خیابان نواب ۹۵۲۴۵۴
تلفن‌خیابان‌آذربایجان ۹۵۸۹۵۰
آ ـ ۵۱۲۸

قالیشوئی ایران دویچ بهترین نوع شتشوی فرش در ایران تلفن : ۳۵۰۰۴۵

کارخانه‌قالی‌شوئی
ماژیک
تلفن مرکزکارخانه ۶۶۱۸۲۲
تلفن‌شعبه‌جمشیدآباد ۶۶۱۸۲۳
تلفن شعبه تهران‌نو ۷۹۸۸۱
آ ـ ۳۶۲۱

شستشوی‌مبل‌فرش‌پرده
کلین سرویس مبتکر و پیشرو نظافت مبل و فرش و بادستگاه منحصر بفرد خشکشوئی پرده **بانصب مجانی ۹۵۲۵۴۶**

تعمیرات

تلویزیون
تعمیرگاه تلویزیون الکترون تلفن ۷۶۳۶۸۲
تعمیرگاه تلویزیونهای R.C.A. شاوب‌لورنس فیلیپس سیرا تلفونکن وسایر مارکهاباسرویس مجهز سیار درشهروشمیرانات

موسسه‌مهندسین ایران تلویزیون
تعمیرگاه مجهز تلویزیون های اروپائی و آمریکائی
R.C.A.R.T.I.
شاوب‌لورنس دمونت‌بلر وستینگهاوس فیلیپس گراوندیك ، تلفونکن سرویس سیارضمانتنامه
تلفن ۷۶۰۷۶۴

تلویزیون سرویس شاد
سرویس فوری تلویزیونهای اروپائی امریکائی . شاوب لورنس ، آر ، تی . ا و نصب آنتن تمام کانال تلفن۷۶۴۵۴۱ سرویس سیار تعمیر در محل

سرویس تلویزیون گارانتی تلفن ۶۲۸۳۷۱
سرویس سیار R.T.I., R.C.A. سیرا مدیاتور جنرال . الکتریک و گراندیک بویژه شمیرانات .

تعمیرگاه ثابت
تعمیرتلویزیونهای RCA RTI
با تخفیف استثنائی
تلفن ۶۶۹۱۷۰

تعمیرگاه‌رادیووتلویزیون بویر تعمیر تلویزیون سیلورتون و گرتس و تلویزیون های‌متفرقه مدیرمسئول رومیك‌تلفن ۳۰۲۷۹۰

تلویزیون فوری در منزل تعمیر میشود ۹۶۰۵۴۶

تعمیر تلویزیون فوری در محل تلفن ۸۸۳۸۲۸

کولر
نصب و سرویس ورنك کولرو کانال کشی‌فوری ۷۹۳۸۹۷

سرویس مجاز شماره ۴ آزمایش ۷۸۶۳۰

تعمیر کولر آبگرمکن ۷۹۶۱۰۳

جنرال
مقدم ۶۳۶۶۳۰
سرویس معمولی و نصب کولر و آبگرمکن فوری

کارگاه فنی نادر نصب و سرویس کولر سرویس کولر ۲۰۰ریال کانال تهویه هوا ۳۵۰ ریال و لوازم قطعات یدکی هرنوع کولر تلفن ۳۵۰۴۰۳

مجانی
جهت معرفی شرکت جدید‌التاسیس و لنیس سرویس‌کامل کولر مجانی انجام‌میشودمعرف بهترین پوشال نصب کولر و کانال‌کشی‌با۱۵٪تخفیف تلفن ـ ۷۵۱۵۶۹

نصب‌کولر فوری
نقد و اقساط تلفن ۷۹۵۳۷۸

سرویس مجاز شماره ۱۲۴
ارنت
نصب ، رنگ‌آمیزی ،سرویس، تعمیر و پخش قطعات یدکی کولر و آبگرمکن
خیابان سیروس ـ بین سرچشمه‌و چهارراه‌ابوذرجمهری مقابل پمپ بنزین ـ کارگاه‌فنی کورش تلفن ۳۵۰۱۸۴
۱ـ۱۶ آ ـ ۲۴۱۰۸

الکترو آریا
نصب و سرویس کولر تعمیر کلیه ادوات برقی سیم کشی ساختمان و تهویه شوفاژ امیرآباد شمالی اول خیابان رستم تلفن ۶۳۸۴۷۹
آ ـ ۳۵۲۱

تعمیرگاه الکترو کاخ
نصب کولر
وتعمیریخچال ۶۶۴۰۳۸

سرویس کولر ۲۰۰ریال پوشال ۴۰۰ ریال
تلفن ۶۶۳۲۸۷

یخچال
تعمیرگاه سید حسین ۸۸۲۴۳۸
تعمیرهرنوع یخچال رختشوئی آبگرمکن . سرویس و نصب کولر .

تعمیرات یخچال فوری سردخانه . رختشوئی ـ کولر گازی ۷۹۳۸۹۷

سرویس آبگرمکن ۹۲۰۶۶۴

تعمیریخچال سردخانه کولر شوفاژ ۴۳۳۵۵

تعمیرگاه یخچال فریجیدر اساس یدکی موجود۷۵۲۳۳۶
۱ـ۲۶ آ ـ ۴۳۴۱

تعمیرگاه یخچال‌فوری۸۸۲۴۳۸
۱ـ۲۶ آ ـ ۲۳۲

شماره‌تلفن‌جدید موسسه فنی نوریکار ۹۲۰۶۶۴ سرویس‌یخچال ـ کولر ـ آبگرمکن

فروش اتومبیل

شاهین
مدل ۴۷
شاهین با رادیو گرام قیمت ۱۷۵۰۰ تومان تلفن ۸۸۳۴۹۲ و ۶۱۵۳۸۷۷
۱ـ۳ آ ـ ۵۳۳۰

فولکس
مدل ۶۵
فولکس ۱۵۰۰ تمیز ۱۰هزار تومان تلفن ۹۲۲۸۱۶
آ ـ ۵۱۹۸

مدل ۶۷
فولکس‌واگن استیشن مبله با یخچال وسائل مجهز برای مسافرت آماده فروش تلفن ـ ۸۹۲۰۶۴
۱ـ۲ آ ـ ۵۴۳۱

بنز
مدل ۶۸
بنز ۲۵۰ بسیار تمیز فروشی از ۷/۵ تا ۸/۵ صبح و از۴تا ۵/۵ بعد از ظهرتلفن۷۷۲۱۸۶
آ ـ ۵۴۲۸

بی . ام . و
مدل ۶۶
بی . ام . و ۶۶ ـ ۱۸۰۰ بارادیو گرام بسیارتمیز بفروش میرسد تلفن ۶۲۲۵۴۵ از ۲ الی ۵ بعد از ظهر

جیپ استیشن
مدل ۶۷
یک دستگاه اتومبیل
جیپ استیشن (آهو) مدل ۶۷ به فروش‌میرسد طالبین محترم میتوانند روزهای‌شنبه ویکشنبه ۱۷ و ۱۸ تیر ماه بین ساعت ۱۰ الی ۱۲ به محل پارکینگ مرکزی شرکت ماشینهای راه‌سازی خیابان سعدی شمالی اول خیابان هدایت کاشی۴۵۷ مراجعه فرمایند .
۱ـ۲ آ ـ ۲۴۴۶۶

پیکان
مدل ۵۰
پیکان ۵۰ بسیار تمیز با بدهی ۸۵ هزار ریال ماهی۵۰۰ تومان۲۵هزار تومان مقطوع بدون واسطه تلفن ۵۳۶۴۴۰و ۵۳۵۲۶۲

آریا
مدل ۴۷
سفارشی باشیشه‌های رنگی موتور ، های کامپرشن تو دوزی مخصوص ـ رادیو ـ بلاپونکت ـ آنتن اتوماتیک بسیار تمیز و مرتب دست‌اول بدون واسطه قیمت ۲۵۵۰۰ تومان تلفن ۴۰۷۷۷
۱ـ۲ آ ـ ۵۳۳۷

فروشگاههای اتومبیل
فروشگاه اتومبیل بوستان خرید و فروش اتومبیلهای سواری خیابان باستان بین شاه و حشمت‌الدوله تلفن ۹۵۳۶۳۰
آ ـ ۵۲۹۰

برادران گلپایگانی
خریدوفروش انواع مینی بوس
نوودست دوم بطورنقدواقساط
ومعاوضه کهنه ونو
تلفن ۵۳۶۳۰۱ و ۲۷۹۰۰

برای اتومبیل شما

محافظت
اتومبیل
قیر پاشی اتومبیل بوسیله قیر صداگیر پلاستیکی بندیکسر . پپسی کولا جیحون پائین‌تر از دامپزشکی جنب فروشگاه قیر بندیکسر سالن قیر پاشی تلفن ۹۵۳۶۰۱

فروشگاه مطیعا
فروشنده لوازم یدکی داف و لیلاند . امیرکبیر پلاك۱۲۴ تلفن ۳۱۴۱۲۸ ۳۰۲۲۰۶

روغن صندلی اتومبیل
فقط
کارچر
ایرانشهرجنوبی ـ تلفن :
۸۲۰۳۵۲

تعمیرگاه
مهر
تعمیرگاه رنو و جاگوار زیر نظر متخصصین مربوطه از کارخانجات رنوی فرانسه و جاگوار انگیسی‌مجیدیه ۱۴متری لشگر شماره ۲۳۵ تلفن ۷۹۶۴۶۶

تعمیرگاه
مینی‌ماینر
ام . جی (اتومبیل های بی‌ام ـ سی) زیر نظر متخصصین کار آزموده قاسم و مجید ۸ صبح تا ۷ بعد از ظهر یکسره باز است میدان ۲۵ شهریور خیابان نمونه چهار راه مشیری ـ تعمیرگاه جدیکار تلفن ۸۲۵۱۲۹

فروشگاه
طاهری زاده
فروشنده‌لاستیك‌خارجی و داخلی باری و سواری وکشاورزی خیابان‌چراغ برق جنب داروخانه سلامت شماره ۱۴۵
تلفن ۳۹۱۳۴۹

فروشگاه رضا
اپل
فروشنده لوازم یدکی اصلی اپل خیابان ملت پاساژ اعظم
تلفن ۳۱۳۲۹۷

کرایه
اتولوکس
اتومبیلهای تشریفاتی با راننده برای داخل و خارج از تهران میدان فردوسی تلفن ۸۲۱۲۷۰ و ۸۲۶۶۰۵

کاج بار
بارکش شهر وحومه
حمل‌بارتمام‌نقاط‌ایران
تلفنهای
۶۶۱۱۱۱ ۴۱۱۱۱

روزولت بار
بارکش شهروحومه وشهرستان
وانت ـ کامیونت ـ کامیون
روزولت ، سه‌راه عباس آباد
تلفن : ۸۳۹۹۰۳

جرثقیل توانا
تلفن : ۹۵۴۰۹۱
۹۵۲۱۸۰

جرثقیل بابك‌آیزنهاور تلفن ۹۷۸۰۸۰ و ۹۵۹۵۸۸

M.A.S
ام . آ . اس
اتوبوس ومینی‌بوس دربست
۹۷۰۸۱۴ ۹۷۸۸۱۵

نواله بار تلفن ۳۱۵۳۸۷

ماشین آلات

صنایع تولیدی
ضمانت .
سازنده‌انواع ماشین‌های خمیر هم‌زن برقی و مشعل جهت خبازان و قنادیها . دفتر مرکزی میدان فردوسی تلفن ۳۱۲۵۷۴ کارخانه ۹۵۱۹۱۲ نمایشگاه ۹۵۲۶۲۲

فروش موتور ژنراتور
تعدادی‌موتور ژنراتور دست دوم به قدرت های ۹۰۰ و ۷۰۰ و ۴۰۰ اسب موجود و آماده بهره‌برداری میباشد از طالبین دعوت میشود جهت اطلاعات بیشتر همه روزه از ساعت ۸ صبح الی ۶ بعد از ظهر با تلفنهای ۲۰۱۷۴ و ۵۳۴۹۰۴ تماس حاصل‌فرمائید.

استخدام
یکنفر پزشک عمومی مورد نیاز است تلفن ۵۳۶۵۸۷

کار وآموزش
۲۵نفر علاقمند به کار رادیو تلویزیون نقشه کشی برق فشار قوی و ۲۰ نفر علاقمندبه ماشین نویسی پس از یکدوره کوتاه آموزش به کار مشغول میشوند پهلوی نبش بهرامی تلفن ۴۹۴۹۴

انتخاب مشاور
بتعدادی افراد فعال که دارای تحصیلات عالی خوش تیپ ـ اجتماعی وطالب درآمدی‌حدود ده هزار تومان در ماه باشند نیازمندیم . جاده قدیم شمیران روبروی سینما ریولی‌ساختمان ۲۸۰ طبقه سوم شرکت‌سهامی بیمه ایران ـ امین (نمایندگی کل) .
آ ـ ۳۹۲۱

بازاریاب با تجربه
در فروش مواد غذائی و یک مهندس با تجربه در فروش پمپ‌های صنعتی برای تمام‌وقت استخدام میشوند داوطلبان تقاضا و مدارک خود را به نشانی سعدی جنوبی ساختمان نمازی شماره۷۵۴ شرکت‌زوبین ارسال دارند.
آ ـ ۴۶۳۴

به چند نفر ویزیتور برای باربری کشتی‌رانی‌که مسلط به زبان انگلیسی بوده خوش‌برخورد باشند نیازمند است طالبین عکس و مشخصات‌کامل خود را به صندوق پستی‌شماره ۳۲۰۳ ارسال دارند.
اشخاصی که سابقه کار داشته باشند مرجح خواهند بود.
۱ـ۳ آ ـ ۲۳۷۶۴

موسسه عالی علوم سیاسی و امور حزبی
یک نفر لیسانسیه با آشنائی‌به ماشین‌نویسی فارسی و لاتین برای منشی‌گری و یک نفر ماشین نویس فارسی با دیپلم متوسطه استخدام مینمایدداوطلبان‌میتوانند تا آخر وقت روز چهار شنبه چهاردهم تیر ماه با در دست داشتن مدارك به موسسه عالی علوم‌سیاسی‌و امورحزبی واقع در خیابان فرح شمالی ـ خیابان عرب شیبانی شماره ۳۰ مراجعه نمایند .

به ۹ نفر جوان سالم‌و قوی برای امور نگهبانی با شرایط زیر نیازمند است :
۱ـ حداکثر سن ۲۷ سال
۲ـ داشتن گواهینامه ششم ابتدائی
۳ـ داشتن ضامن معتبر
۴ـ داشتن ورقه خاتمه خدمت
ضمنا ۸ نفر کارگر جوان و سالم نیز با شرایط زیر استخدام مینماید .
۱ـ حداکثر سن ۲۸ سال
۲ـ دارا بودن سوادخواندن و نوشتن
۳ـ داشتن ضامن معتبر
۴ـ داشتن ورقه‌خاتمه‌خدمت یا برگ معافی نظام وظیفه .
داوطلبان میتوانند از ساعت ۸ صبح تا ۱۲ و بعد ازظهرها از ساعت ۵ تا ۸ بعد ازظهر با تلفن‌های شماره ۳۱۲۲۲۲ و ۳۱۲۲۲۳ مکالمه نمایند.
۱ـ۲ آ ـ ۲۳۸۱۲

یک شرکت‌خارجی برای‌کار در دفتر فنی بافراد زیراحتیاج دارد :
۱ـ مهندس ساختمان با تسلط در محاسبات ساختمان های فلزی و آشنا به زبان فرانسه
۲ـ نقشه‌کش ورزیده دارای سابقه‌کاردر نقشه‌کشی‌ساختمان های فلزی
از واجدین‌شرایط خواهشمند است درخواست خود را با ذکر آدرس و شماره تلفن به صندوق‌پستی ۱۳۰۷ ـ دفتر فنی ارسال دارند.
۱ـ۳ آ ـ ۲۳۰۹۲

بچهار نفرجهت نگهبانی که‌دارای گواهینامه‌ششم ابتدائی و ضامن معتبر باشند نیازمندیم . سن کمتراز ۲۵وبالاتراز ۳۵ سال نباشد بتلفن ۵۹۰۰۸۹ مراجعه نمائید

SITUATION VACANT
CASPIAN INC. requires for their International Department an experienced female typist for English correspondence. Excellent knowledge of English essential. Telephone for appointment 627772, 625120, 626498.

شرکت دکوراسیون نگاه
به چند نفر که در اوقات‌صبح یا عصر در امور تزئینات با بورسانت و حقوق‌مکفی‌همکاری فرمایند آماده همکاری هستیم تلفن ۸۲۰۱۳۷
۱ـ۲ آ ـ ۵۲۶۱

دوشیزه یابانوئی که سن‌آن بین ۲۰ تا ۲۸ سال باشدجهت کار در آبدارخانه شرکت‌مورد نیاز است تلفن ۴۵۱۰۹
آ ـ ۵۳۴۱

کارگر اسکلت و در و پنجره‌ساز نیازمندیم تلفن ۷۵۶۱۴۵

یک واحد بزرگ‌صنعتی‌واقع در تهران به یکنفر انباردار با شرایط زیر نیازمند است :
۱ـ سن حداکثر ۴۰ سال
۲ـ آشنائی بزبان انگلیسی
۳ـ سپردن تضمین (وثیقه ملکی) یا سپرده بانکی به مبلغ یک میلیون ریال .
۴ـ حداقل پنج سال سابقه انبارداری
داوطلبان مشخصات وسوابق خود را همراه با یک قطعه عکس به صندوق پستی ۵۴۴ تهران ارسال دارند.
۱ـ۲ آ ـ ۸۳۰۵

انجمن ملی حمایت کودکان
تعدادی زن و مرد برای خدمت‌درموسسات‌شبانه روزی کودکان عقب‌مانده ذهنی بعنوان «مادروپدر» با شرایط زیر استخدام مینماید .
۱ ـ سن بین ۳۰ تا ۴۰ سال
۲ ـ دارا بودن حداقل گواهینامه سوم متوسطه
۳ ـ آمادگی برای خدمت شبانه‌روزی‌در موسسات تعدادمورد نیازبابررسی وضع خانوادگی و انجام آزمایشات بهداشتی و روانی انتخاب و پس از گذرانیدن یکدوره شش ماهه‌بکار مشغول‌خواهند شد ، داوطلبان میتوانند حداکثر تا تاریخ بیستم تیر ماه جهت کسب اطلاعات بیشتر و تکمیل برگ‌تقاضای کارهمه‌روزه از ساعت ۸ تا ۱۲ صبح بواحد امور بهداشتی روانی انجمن‌ملی حمایت کودکان واقع در خیابان پهلوی بالاتر از میدان ولیعهدکوچه خسروخاور شماره۲۷ مراجعه‌نمایند.
۱ـ۲ آ ـ ۲۴۰۷۸

سازمان تبلیغاتی سینما و تزئینات مهرداد تعدادی‌خانم وآقاویزیتور با حقوق مکفی استخدام میکند تلفن ۳۱۹۰۱۴ به مدیریت عباس‌مهردادیان

به چند نفر کارگر
متخصص الکتریکی جهت‌انجام کارهای ساختمانی نیازمندیم مهدی ایجادی تلفن ۶۲۶۵۷۶ تماس ۵ بعد از ظهر به بعد
۱ـ۳ آ ـ ۵۰۷۵

به چند نفر کارگر جهت تعمیرات یخچالهای خانگی و ویترینی و کولرهای گازی با۵ سال سابقه کارنیازمندیم‌واجدین شرایط به تلفن ۵۹۰۳۳۰ ازه تا ۶ بعد از ظهر تماس‌بگیرند.
۱ـ۲ آ ـ ۵۴۱۴

به چند نفر کارگر فلزکار نیازمندیم تلفن ۷۹۱۳۷۴
۱ـ۲ آ ـ ۵۳۸۷

کارگر زن و شوهر برای آشپزی و پیشخدمتی منزل‌تلفن ۳۱۱۹۲۰
آ ـ ۵۴۲۶

جهان سرویس نو به یکنفر کارگر سرویس کار کولر با داشتن موتور سیکلت‌و گواهینامه‌مورد نیازاست تلفن ۳۹۱۸۷۵

شرکت تولیدی وبین‌المللی در جنوب تهران به چند نفر الکتریسین‌درجه یك برای نصب و تعمیرات که‌قادر بخواندن وسیم‌کشی طرحها باشند احتیاج دارد . واجدین شرایط برای تعیین وقت مصاحبه باتلفن‌های ۳۵۲۰۶۵ ـ ۳۵۲۰۶۹ تماس بگیرند .

مربی کودکستان
یک خانم‌مربی ورزیده‌و وارد برای سرپرستی‌کودکستان مورد نیاز است .
داوطلبان از ساعت ۵ الی ۷ بعد ازظهر به فردای کودک، خیابان محمد رضا شاه‌ایستگاه چهارم ـ خیابان ۲۹ مراجعه فرمایند .
۱ـ۲ آ ـ ۲۴۳۶۴

SITUATION VACANT
BRITISH mining company located Central Iran requires a chemist or mineral technologist. Duties will include mill test work and assay work, using an atomic absorption spectrograph. Applicant must have completed a suitable course in Mineral Technology and have a working knowledge of English. Iranian nationality and have completed military service or exemption. Single status or married (unaccompanied) preferred. Apply Box No. 11-1342, Tehran.

برای خدمات فنی و نظارت در خارج از تهران یک نفر مهندس راه و ساختمان که حداقل سه سال سابقه کار اجرائی داشته باشد مورد نیاز است . داوطلبان میتوانند از ساعت ۸ لغایت ۱۳ و ازساعت ۱۶/۵ لغایت ۱۹ به آدرس بلوار الیزابت خیابان میکده ـ کوی دیبا . پلاک ۵ مراجعه فرمایند .
آ ـ ۵۳۶۳

KOUROSH
جهت تکمیل کادر پرسنلی خود در قسمت های مختلف اداری احتیاج به ۳ نفر دوشیزه یا بانو دارد که دارای مشخصات زیر باشند .
۱ـ سن‌بین ۲۳ تا۳۵ سال
۲ـ انجام خدمت وظیفه عمومی یا معافیت دائم
۳ـ حداقل تحصیلات‌دیپلم‌متوسطه (افرادیکه دارای مدرك تحصیلی فوق دیپلم یا لیسانس باشند حق تقدم خواهند داشت)
داوطلبان واجد شرایط میتوانند همه روزه باستثنای پنجشنبه و جمعه از ساعت ۹ صبح‌الی ۵ بعد از ظهر به اداره امور کارمندان مراجعه نمایند .

قالب ساز درجه یك با ۵ سال سابقه در طراحی وساختن قالبهای ریخته‌گری فشاری سرب خشك وآلومینیم تمام وقت‌یا نیمه‌وقت استخدام می‌شود تلفن ۷۹۰۱۴۵

آگهی استخدام
سکرتر درجه یک با تسلط کامل به زبان انگلیسی و ماشین نویسی لاتین و فارسی با شرایط بسیار خوب‌استخدام میشود شرکت ترموفریگ خیابان نادرشاه چهارراه تخت‌طاوس شماره ۱۴۰ تلفن ۶۲۳۳۳۲

آگهی استخدام
بهداری کل راهها جهت تامین کادر درمانی خود در شهرستانها بتعدادی طبیب عمومی نیازمند است متقاضیان در ساعات اداری روز های چهار شنبه۱۴و پنجشنبه ۱۵تیرماه بکارگزینی بهداری کل‌راهها واقع‌در خیابان ابن‌سینا مراجعه فرمائید
بهداری کل راهها

کنسرت و برنامه های هنری درباغ گلستان

کولر
برای اتومبیل شما
شما که پیکان ـ آریا‌ـ‌شاهین‌داریدچراکولر ندارید
این کولر ها با گنجایش موتور اتومبیل شما محاسبه شده است .
درتهران باتلفنهای ۹۵۳۱۱۸
۹۵۱۳۲۶ ـ ۳۵۸۰۹۲ تماس
بگیرید.اهواز۳۰۵۸ آبادان۴۴۱۱

برای سرویس محصولات آزمایش بتلفنهای ۹۶ تا ۷۹۶۶۹۳ مراجعه فرمائید

نیازمندیهای شما

نیازمندیهای اطلاعات

تلفنی آگهی قبول میکند

تلفن‌های ۳۱۱۲۲۰-۳۱۱۲۲۴

۳۱۱۲۲۷-۳۱۱۲۲۹-۳۱۱۲۳۰

بیک دانشجوی ورزیده‌جهت تدریس خصوصی نیازمندیم ساعت ۱ر۵ تا ۳ تلفن۳۵۴۶۹۲ آـ ۵۲۱۱

به چند نفر موتور سوار با موتور و با سواد که سنشان بین ۲۵ و ۳۵ باشد نیازمند است تلفن ۸۲۸۱۱۸ر۱۹ ۱ـ۲ آـ ۲۴۳۳۰

(استخدام)
یکنفر مستخدم‌جوان باسواد و ضامن مورد احتیاج است . به آدرس ـ خیابان شاه ـ چهارراه کاخ ـ ساختمان صبوحی طبقه‌سوم شرکت‌سوژه مراجعه نمائید.
آـ ۲۴۱۳۶

شرکتی بیک دوشیزه با دیپلم منشیگری و معافی ازخدمت وظیفه‌با حداقل دو سال سابقه کار نیازمند است تقاضا و خلاصه‌ای از سابقه کار خود را بصندوق پستی ۲۷۵۶ ارسال فرمائید

مهندس برق
شرکت سهامی صنعتی ماهیار یك نفر مهندس برق‌مجرب باحقوق مکفی استخدام مینماید . دانستن زبان انگلیسی ضروری است داوطلبین مشخصات کامل بادرس شماره ۶۳۴ خیابان سعدی جنوبی تهران ارسال دارند .

تدریس خصوصی

انگلیسی توسط
MR. MAYER
ساعتی ۱۵ تومان
تلفن ۹۵۰۵۸۲

فیزیك شیمی ریاضیات در ۵ جلسه با تضمین قبولی توسط دانشجویان سال چهارم دانشکده پلی‌تکنیك تهران باچهار سال سابقه تدریس خصوصی و دبیرستان تلفن ۳۵۴۶۹۲

ریاضیات فیزیک شیمی در ده جلسه با تضمین
تلفن ۶۳۰۵۶۵
۱ـ۲ آـ ۵۳۵۶

تدریس دختران‌توسط دانشجو دختر منیر عریضی ۸۶۱۸۷۸
۱ـ۳ آـ ۵۳۵۸

تدریس توسط دانشجوی دانشکده فنی یداله رادمنش ۶۲۱۴۶۹
آـ ۵۳۶۱

تدریس خصوصی پنج‌ابتدائی در منزل شما روزهای زوج تلفن ۳۵۲۰۱۴ صبحها
۱ـ۳ آـ ۵۳۶۲

تدریس فرانسه ومکالمه در کوتاهترین مدت عصرها ۴۲۴۹۰
آـ ۵۴۲۹ ۱ـ۲

ریاضیات فیزیک شیمی تلفن ظهرها ۷۹۶۳۱۸
آـ ۸۳۹۹

ریاضیات فیزیک شیمی توسط دانشجویان با تجربه ۷۸۰۱۹۲
آـ ۵۲۸۰

ریاضی فیزیک شیمی توسط دانشجوی سال آخر ریاضی طبقه اول تلفن۶۶۰۷۷۲
۱ـ۳ آـ ۵ ۱۱۲

ریاضیات دبیرستان بویژه ششمها با دبیر رسمی باسابقه ریاضی ۷۹۲۲۳۷

ریاضیات ـ فیزیک بویژه ششمها توسط لیسانسیه فیزیک و ریاضی تلفن۶۶۵۲۱۰

تدریس خصوصی برای‌خانمها توسط معلم خارجی‌که فارسی نیز میداند تلفن ۸۳۶۴۱۰
آـ ۷۸۶۵ ۱ـ۶

تدریس خصوصی دروس دبیرستان با تلفن ۹۷۹۹۰۹ تماس بگیرید .
۱ـ۲ آـ ۵۳۱۹

پانسیون

قابل توجه خانواده های‌محترم کودکان خودرا باخاطری‌اسوده به‌پانسیون‌شبانه‌روزی‌کودکستان بوستان کودک بسپارید نارمک هفت حوض پارک شرقی‌میدان ۳۲ تلفن ۷۹۳۸۷۸

املاک ومستغلات

فروش
خانه فروشی
باقساط ۴ تا ۲۴ ماهه
در تهران پارس مدرنترین‌خانه های ویلائی و مستغلاتی ۳تا۸ اطاقی ۱۰۰ تا ۴۰۰هزارتومان
۳۹۳۰۵۸
آـ ۵۴۱۶

یکباب خانه مستغلاتی فروشی
دو طبقه هر طبقه دارای ۶ اطاق بمساحت ۳۷۰ متر زیر بنا ۵۶۰ متر قیمت ۴۳۰ هزار تومان دفتر ساختمان تلفن ۷۵۰۲۳۴
آـ ۵۲۳۹ ۱ـ۵

خانه‌های ۱۳۰ الی ۲۵۰ هزار تومان در تهران پارس‌و خانه‌های ۸۰ الی ۱۳۰ هزار تومان در نیروی هوائی به اقساط ۱۲ ماهه تلفن ۷۹۴۴۸۴
آـ ۵۳۹۲ ۱ـ۷

نزدیك کریمخان زند مسنغلات مدرن مهندسی تازه ساز ۶۰۰ متر و ۳۰۰۰ متر زیر بنا ۲۴ هزار تومان اجاره‌ماهیانه بدهی بانکی دو میلیون و دویست هزار تومان‌نقد و معاوضه‌تلفن ۳۱۰۱۶۸ و۳۱۰۱۶۹

کریمخان زند
مستغلات نو ساز مدرن
۱۸ هزار تومان اجاره ماهیانه یکمیلیون‌وسیصد هزار تومان
نقد و معاوضه ۳۱۰۱۶۹

نزدیك سینما دیاموند خانه مستغلاتی نو ساز ۲۵۰هزارتومان۳۱۰۱۶۹

خانه‌های فروشی شمال و شمالغرب ۱۲۰ الی ۷۰۰هزار تومان ۹۷۹۰۹۸
۱ـ۲ آـ ۵۲۳۸

ساختمان دو طبقه ویلائی‌نوساز با تجهیزات کامل در سلطنت آباد به قیمت ۷۵۰ هزارتومان بیواسطه بفروش میرسد . تلفن ۸۸۴۶۷۴ ـ ۵ بعد از ظهربیعد
۱ـ۳ آـ ۲ ۵۲۵

اکازیون
منزلی در باغ صبا خیابان سلیم به مساحت ۱۰۰ متر ـ ۱۱۰ هزار تومان ۴۰۳۱۴
۱ـ۲ آـ ۵۲۰۸

اکازیون فروش
هلك مستغلاتی
یک باب ساختمان‌مستغلاتی نوساز شامل ۶ دستگاه کامل و مجزا واقع در خیابان پاریس‌با درآمدماهانه ۴۲۰۰۰ ریال به فروش میرسد .
تلفن ۳۱۱۶۴۳ املاک‌همایون خیابان قوام‌السلطنه مقابل بانک پارس
۱ـ۲ آـ ۲۴۰۰۸

خانه فروشی در کیشا
اول بیست متری سمت اسفالت شمالی قطعه سوم دو طبقه مستغلاتی هر طبقه ۵ اتاق با سرویس کامل آب و برق و لوله‌کشی شوفاژ تمام سنگ با دو درب مجزا قیمت سیصد و چهل هزار تومان‌خواستاران بیمان محل مراجعه فرمایند.
آـ ۸۳۷۳

مستغل فروشی کوچك به قیمت ۲۷۰ هزار تومان
بولوار الیزابت خیابان همایون چندین مغازه با دو آپارتمان رجوع فرمائید ۳۱۹۷۸۴ به :
بنگاه کوشان
آـ ۲۴۳۸۸

عمارت فروشی فوری
۳۸۰ متر به قیمت زمین ۴۵۰ هزار تومان نزدیک سینمای امپایر با سه طبقه و نیم بنا دو طبقه در اجاره با مستاجر فروخته میشود رجوع فرمائید ۳۱۹۷۸۴ به : بنگاه کوشان
۱ـ۲ آـ ۲۴۰۵۸

منزل ویلائی در بهترین نقط فرمانیه بمساحت ۶۸۴ مترو ۵۰۰ متر زیر بنا با آب و برق و تلفن با استخر و لوله کشی
تلفن ۸۸۵۴۶۶

خانه فروشی در خیابان شاهرضا بقیمت مناسب بدون واسطه از ساعت ۴ تا ۷ بعد از ظهر تلفن ۷۵۶۲۴۴

اکازیون
خانه مهندسی شخصی‌ساز در خیابان شمیران ایستگاه مینا با شوفاژ و دو کولر به قیمت ۳۴۰ هزار تومان تلفن ۴۰۳۱۴
۱ـ۳ آـ ۵۲۰۶

باغ فروشی
باغی به مساحت ۵۰۰۰ متر و دارای ۷ اطاق با شوفاژ و مبله وتهویه برای‌فصل تابستان‌اجاره داده میشود
تلفن ۸۶۶۱۴۳

چند قطعه باغ
در جاده‌علیشاه عوض جنب خادم‌آباد قدس به فروش می‌رسد
۳۱۲۸۲۹ و ۳۱۲۴۹۸
۱ـ۲ آـ ۵۴۰۹

باغ فروشی
جاده کرج کاروانسرا سنگ ۳۲۲۰ متر مشجر دارای ۵ اطاق ییلاقی استخر چاه نیمه عمیق موتور جنرال‌تور ۴۰۰ متر سالن ۳۲۰ هزار تومان یامعاوضه میشود ۳۱۹۲۰۴
آـ ۵۴۰۸

دعوت از عموم
خریداران ویلا درتهران پارس مدرن‌ترین خانه ۳ تا ۱۲ اطاقه قیمت ۹۰ تا ۴۰۰ هزارتومان نصف نقد بقیه ۴ تا ۱۲ ماهه
۷۸۲۱۲۸
آـ ۵۲۴۲

آپارتمان فروشی
صاحبخانه شدن شما این بار دیگر حتمی است
آپارتمان دوبوکس استیل‌امریکائی ۵ و ۶ اطاقی باتهویه مطبوع دو آسانسور ۲ هزار متر فضای سبز استخروپارکینگ در خیابان پهلوی خیابان ونك نصف نقد بقیه اقساط ۱۵ ساله بدکتر ها و مهندسین تخفیف کلی میدهیم
تلفن ۴۵۰۰۸

آپارتمانهای فروشی
کسانیکه با مبلغ کم و در مرکز شهر مایل باشند منزل مدرن که دارای شوفاژ وکولر با سند تفکیک شده با وامبانکی در خیابان سعدی اول هدایت میباشند به تلفن ۳۰۴۷۲۸ مراجعه نمایند.

مغازه وزیرزمین
دوباب مغازه بزرگ و مدرن و یک زیرزمین در خیابان‌سعدی اول هدایت تلفن ۳۰۴۷۲۸
آـ ۵۳۰۷

زمین فروشی
زمینی در نوشهر
مساحت ۵۰۰۰ متر یکجا یا به قطعات ۱۰۰۰ متری بفروش میرسد ۶۲۶۶۸۰
آـ ۵۴۱۵

2002 B.M.W. مدل ۷۱
رنگ مالاگا شیشه رنگی پشت سری پخش صوت و رادیو ۴ بلند گو بیمه کامل کاملا تمیز بدون واسطه بفروش میرسد تلفن ۵۳۸۰۷۸ از ساعت ۵ بعد از ظهر به بعد.

An International Co. has vacancies for:
1— College educated Accountant.
2— Purchasing clerk.
Applicants must be Iranian with a good command of English language. Maximum age 35.
Telephone 954051 Ext. 91.

تدریس خصوصی
فیزیك ، شیمی ، ریاضیات ، ادبیات وسیله دانشجویان دانشگاه تهران امور دانشجوئی دانشگاه تهران تلفن ۴۷۰۶۷

زمین ارزان
با سند مالکیت بقطعات ۱۲۰ متری بیالا شمالو جنوب جاده ۴۵ متری اسفالته خیابان خراسان تلفن ۴۷۲۱۲ اخوان خیابان شاه‌اول فروردین جنوبی

زمین به‌قطعات ۱۰۰متری متری ۴۵تومان
جنوب غرب تهران
دفتر سپاه تهران ویلا طبقه سوم بانك تهران دفتر جهان
آـ ۳۳۷۷

کرج
نیمساعت فاصله‌ازمیدان شهیاد

زیبادشت
زیبادشت در تامین مسکن و سلامتی‌و آسایش شما ومطمئن ترین پس‌انداز
زیبادشت هرروز زیباتر میشود
توصیه‌سازمان‌زیبادشت
ار کلیه نقاط پیشنهادی حومه کرج قبلا دیدن‌نمودمجددا برای هرگونه مقایسه از باغات محصور ویلائی زیبادشت که آماده برای ساختمان‌است نیز دیدن نمائید و آنگاه برای‌خرید تصمیم بگیرید تلفن ۵۳۹۹۸۹ـ ۲۳۷۰۰ و بعد از ظهر۴۴۳۱۱
نشانی : اتوبان کرج خروجی جاده شاهدشت ۹کیلو متر بطرف جنوب

زیبادشت

خرم‌دشت
سلامتی شما و فرزندانتان با هوای سالم خرم دشت تضمین است
بهترین منطقه ویلائی جاده آبعلی کیلومتر ۲۸ محیط ییلاقی و خیابان های اسفالته و جدول بندی خیابانها بااسلوب صحیح با سند تفکیکی جداگانه بقطعات ۱۰۰۰ متری
نقد واقساط
سازمان‌عمران‌خرم‌دشت
تلفن ۷۶۵۱۱۷ و سرویس‌مجانی‌همه‌روزه ۴ تا ۶ آماده است .

زمین تجارتی بسیار مرغوب
بمساحت ۳۴۵ متر که ۲۴ متر بر کریمخان زند و ۹ متر بر کوچه ۶ متری دارد مشجر با سپرده دو ساله ۳ رشته تلفن و آب لوله‌کشی نقد و اقساط بدون واسطه فروخته میشود تلفن ۸۸۱۰۱۸

شهر ییلاقی‌اقبالیه کرج متری ۴۵ریال
دفتر کرج ویلا
تلفن ۶۶۷۳۴۳

استخدام
شرکت سهامی تبلیغاتی امیکو به دونفر خانم طراح ونقاش گرافیست که سوابق کار در این رشته را داشته‌باشند احتیاج دارد .
از ساعت ۳ الی ۶ بعدازظهرچهارراه تخت‌طاوس ده متری باغ شماره ۱ر۲۸

مدرسه‌عالی دختران‌ایران
برای تدریس طراحی و خیاطی خانمی راکه دارای تحصیلات عالیه در این رشته از دانشگاه یا کالج باشدو آشنائی کامل‌بزبان انگلیسی داشته باشد بطور تمام وقت استخدام مینماید . داوطلبان تا آخر تیر ماه صبح و عصر بغیراز ایام تعطیل با همراه داشتن مدارك تحصیلی بدبیرخانه فنون خانه‌داری مدرسه عالی دختران ایران در ونك مراجعه فرمایند .

زمین شمال هنرسرای عالی نارمک از ۲۵۰ الی ۵۰۰متر نقد واقساط ۷۸۱۹۴۱

فروش سرقفلی

مغازه واگذاری
یکباب مغازه ۳ دهنه با تلفن و برق ۱۰ آمپر با دستگاههای تراش و درل و جوش جهت کارهای‌سری‌یکجا و جداگانه به فروش میرسد نشانی ـ خیابان جمشید نبش اورنگ‌پلاک۴۲۷تلفن ۹۵۰۴۳۵
۱ـ۴ آـ ۵۲۰۵

دو باب مغازه واقع در امیرآباد شمالی نرسیده به پمپ بنزین مقابل ساختمان پتروشیمی با آب و برق وتلفن و کولر واگذار میشود تلفن ۹۲۶۹۰۹
۱ـ۶ آـ ۵۰۱۰

۳۳ متر طول باتلفن وبرق سه فاز خیابان تهرانو ایستگاه فرودگاه با سرقفلی و ملک به فروش میرسد تلفن ۸۳۱۹۲۷ تماس بگیرند.
۱ـ۲ آـ ۸۱۲۵

واگذاری دبیرستان
یک دبیرستان دوره کامل پسرانه واگذار یا برای تشکیل گروه شریک میپذیرد تلفن ۹۲۵۱۱۹ و ۹۲۰۲۸۴
۱ـ۳ آـ ۱۹۰ ۵

شرکت تزئیناتی با موقعیت خوب بفروش میرسد تلفن ۷۶۴۶۶۰

سالن آرایش
سالن آرایش نینا با تمام وسائل و حمام سونا با وسائل ورزشی بفروش می‌رسد آدرس خیابان پهلوی محمودیه ایستگاه آبان ساختمان مجید سالن آرایش نینا تلفن ۸۹۲۰۳۷

پانسیون
پانسیون مدرن و مجهز واگذار میشود تلفن ۸۹۰۸۵۹

قابل توجه فروشگاهها و موسسات بانکی
خیابان بهار نبش چهارراه تخت جمشیدمغازه‌بزرگ دارای آب و برق و تلفن واگذار میشود ۸۳۴۷۴۳
۱ـ۱۰ آـ ۵۲۶۵

اجاره‌داده‌میشود

آپارتمان اجاره
طبقه دوم آپارتمانی واقع‌در بهترین نقطه قلهک دارای سه اطاق هال و سرویس کامل . تلفن . کولر . پرده و پرده کرکره بدون واسطه اجاره‌داده میشود قیمت ماهیانه ۱۲۰۰۰ ریال به تلفن‌های ۸۶۶۱۲۵ یا ۳۱۱۲۳۵ مراجعه فرمائید.
۱ـ۳ آـ ۵۳۹۶

چهار اطاق و هال و انبار حمام با وان و تلفن‌اشتراکی نزدیک چهارراه شاه و آقا شیخ‌هادی رجوع فرمائید ۳۱۹۷۸۴ به : بنگاه کوشان
آـ ۲۴۳۸۶

دو دستگاه آپارتمان
۳ و ۴ اتاقه برای دفاتر کار نبش پهلوی تخت‌جمشید برای اجاره ۶۶۶۲۶۳

چندین دستگاه آپارتمان ۲ و۳ و۴ و۵ و ۶ اطاق‌خواب باشوفاژ کولر برای اجاره موجود است . خیابان وزراء نرسیده به خیابان یازدهم ساختمان دریچه طبقه سوم دریچه .
۱ـ۶ آـ ۴۰۰۵

انواع آپارتمان اجاره موجود است تلفن ۷۶۲۳۱۹

در سید خندان
طبقه‌دوم آپارتمان دارای ۳ اطاق خواب و سالن پذیرائی و نهار خوری‌و مجهز به سرویس کامل به اجاره واگذار میشود برای اطلاع بیشتر به تلفن ۷۷۶۸۷۸ مراجعه شود

عباس آباد آپارتمان نوساز طبقه دوم و سوم با شوفاژ کولر و گاراژ اجاره داده می شود.تهران‌سیتی تلفن۷۵۵۵۴۴
۱ـ۵ آـ ۴۴۷۶

برای اجاره
دو دستگاه آپارتمان خیلی لوکس طبقه اول و دوم هریک ۶ اطاق با کلیه لوازم کولر شوفاژ برق آب تلفن انتهای فرح شمالی خیابان جلفاکوچه شهریار شماره ۱۴ تلفن ۷۷۹۱۱۲
۱ـ۳ آـ ۵۲۳۷

یکدستگاه آپارتمان پنج‌اتاقه مجهز به همگونه وسایل واقع در شهرآرا کرایه داده میشود صبحها به تلفن ۹۷۳۲۱۷ مراجعه فرمایند .
آـ ۸۲۳۵ ۱ـ۳

یکدستگاه آپارتمان چهاراطاقه مجهز به همه وسایل رفاه در خیابان شمیران ، حسینیه ارشاد خیابان زمرد کوچه مهدوی ساختمان سوم بتلفن ۷۶۴۲۱۲ مراجعه فرمایند.
۱ـ۳ آـ ۸۲۳۵

آپارتمان سه اطاق خوابه غرب میدان‌ونک ـ نوسازکامل تلفن ۸۷۴۲۸۳
آـ ۵۳۴۲

خیابان پهلوی نرسیده به میدان ونک یک دستگاه آپارتمان ۵ اطاقه با سرویس کامل اجاره داده میشود تلفن ۳۰۳۴۲۳
۱ـ۲ آـ ۵۳۱۰

منزل اجاره
شمیران منزل نوساز باتمام وسایل برای اجاره تلفن ـ ۸۷۰۶۹۰
۱ـ۵ آـ ۲۳۶۲۶

منزلی دارای ۹ اطاق‌با استخر تصفیه و حمام کولر ، شوفاژ تلفن و سایر لوازم واقع در خیابان پهلوی‌بلوارنماهید باجاره واگذار میشود با تلفن۸۹۲۰۴۵ تماس بگیرید .
۱ـ۴ آـ ۴۸۳۶

در فرح جنوبی
طبقه اول دارای ۴ اطاق با سرویس کامل اجاره داده می شود تلفن ۷۶۲۳۱۹
آـ ۵۳۹۴

دریاکنار (بابلسر)
ویلای لوکس مبله مجاور دریا برای اجاره تلفن ۶۶۸۲۰۳ عصرها
آـ ۵۳۱۷

ساختمان اجاره
برای دفتر شرکتهای‌تجارتی و تولیدی در یک ساختمان مدرن مجهز به تهویه مطبوع کامل و آسانسور دو طبقه به اجاره واگذار میشود نشانی خیابان سعدی شمالی همروزه قبل از ظهرها به استثناء روز های جمعه و تعطیل به تلفن ۳۱۲۱۱۶ رجوع فرمائید .
۱ـ۲ آـ ۲۳۵۹۸

اجاره داده میشود
دوطبقه درچهار دستگاه ساختمان باکولرآب‌برق و تلفن برای موسسات دولتی و ملی اجاره داده میشود تلفن ۳۱۸۲۹۷ـ ۳۱۹۶۳۲

در عباس آباد
خیابان بخارست طبقه دوم و سوم هر طبقه ۵ اطاق باشوفاژ و کولر و گاراژ بسیار لوکس اجاره داده میشود تلفن ۷۶۲۳۱۹
۱ـ۲ آـ ۵۳۹۳

قابل توجه شرکتها
۳ اطاقه و ۴ اطاقه باسرویس کامل باجاره واگذار میشود تلفن ۴۲۲۸۵
آـ ۵۲۳۶

نیازمندیهای اجاره

سازمان نیازمندیهای خارجیان
خانه‌ما را اجاره دهید ۸۲۳۹۳۹

آژانس اسپایر تلفن ۷۷۳۲۸۵
مرکز اجاره بخارجیها

۸۳۵۱۲۰-۸۲۹۷۶۶
سازمان کورش ـ اجاره به خارجیان

شرکت مسکن رفاه

اجاره کلیه آپارتمان‌های مدرن مبله و غیر مبله وسیله ایاب و ذهاب آماده میباشد تلفن ۶۳۳۵۴۶ و ۶۳۳۱۳۵ و ۶۳۳۲۴۰
۱ـ۴ آـ ۵۰۶۵

موسسه نیازمندیهای هیلتون اجاره به خارجیان ۸۲۴۶۳۷
آـ ۳۹۸ ۴

خریداری‌میشود

اراضی تهران پارس خریدار و فروشنده‌ایم امینی ۷۹۰۰۹۰

کوهك ، کوهك ، کوهك
خریداریم گلکاریزدی ۹۵۶۶۰۶
۱ـ۲۶ آـ ۸۱۵

زمینهای افسریه خریداریم ۷۹۱۳۵۹

خریدکوهک جنت‌آباد باغ‌فیض عباس‌آباد سازما نبرنامه‌تلفن ـ ۶۶۶۲۰۳

زمین تهران پارس‌خریداریم ۷۹۳۰۲۰

بورس املاک شمیران دفتر براتی باغ فردوس۸۷۲۵۷۵

خرید زمین افسریه ۷۹۳۳۴۶

بورس اراضی ولنجک محمودیه علی‌آباد لطفی ـ ۸۹۰۱۵۰

زمینهای زعفرانیه درمقشلاق مکانیر سعادت آباد فرح‌زاد خریداریم‌بازرگانی‌جلالی خیابان پهلوی تلفنهای ۶۲۶۴۱۱ یا ۶۲۴۱۹۳

خریدار زمین تهران پارس ۷۸۱۹۲۶
۱ـ۲۶ آـ۴۹۴۳

زمینهای ام.ام.سی‌تهران بریم‌ام.آر.اس خریداریم ۴۴۱۴۱

زمینهای تهران‌پارس‌ونیروی هوائی نقد وقولنامه خریداریم دفتر ساختمانی فرد ۷۹۲۱۸۹

خانه مستغلات زمین‌خریداریم ۹۷۹۰۹۸
۱ـ۱۰ آـ ۵۱۲۹

خریداراراضی ساختمانی شمال شهر داودیه‌جردن شمیرانات بویژه اراضی ونك‌فرح‌زادگیشاطرشت پونك باغ‌فیض جنت‌آباد وجاده‌کرج تلفن۷۶۴۳۳۳

اراضی گیشا خریداریم دفتر هجری ۶۳۴۲۴۴

اراضی تهران پارس شرکت نفت راه‌آهن خریداریم تلفن ۸۷۴۸۵

خریدار زمین افسریه فلاح تلفن ۷۹۲۸۰۳

خریدار مجیدیه مهران کاظم آباد ۷۵۴۴۹۹
آـ ۵۱۲۸

خریداراضی شمس‌آباد مبارک آبادکاظم‌آباد مجیدیه دفترآریا ۷۷۹۱۱۸
۱ـ۳ آـ ۴۵۳۴

بنگاههای معاملات املاک

زمین یافت‌آباد خریدار و فروشنده‌ایم تلفن ۹۵۲۵۴۵

کارخانه و انبار خریدار و فروشنده‌ایم تلفن ۹۵۲۵۴۵

سهامداران لتمال
بتلفن ۹۲۸۵۶۲ مراجعه‌فرمایند
۱ـ۱۰ آـ ۶۳۹۷

مشاور املاک کوی‌نفت‌واقع در ۴۵متری میرداماد خریدار اراضی دره قشلاق ـ داودیه سیدخندان ونک و فرمانیه . سعدآباد. کرج و ساختمانهای ارزنده به قیمت مناسب در اختیار مشتریان محترم گذارده میشود ۷۷۶۹۹۵
آـ ۴۵۸۳

بازرگانی نیك ۶۲۱۶۰۶
مرکز معاملات املاک‌ومستغلات یوسف‌آباد. ونکوحومه تهران
۱ـ۱۰ آـ ۱۴۶۵

اراضی جاده کرج تا قزوین‌را خریدارو فروشنده‌ایم ۹۲۲۴۳۲ کلهر

خانه های مدرن دروس ـ گلستان صاحبقرانیه
در شمیرانات اجاره یا بفروش میرسد . بازرگانی پاستور تلفن : ۸۶۶۱۴۳

شرکت آشیانه
خرید و فروش خانه مستغلات اراضی باغات شمال‌وشمالغرب ۹۷۹۰۹۸
آـ ۴۳۹۸

دفتر پارس مرکز معاملات املاك و مستغلات در شهر و عباس‌آباد و شمیرانات تلفن ۷۶۱۰۵۸

اگر فروشنده ملک باشیدهر کجای تهران و شمیران باشد توضیح و قیمت را با۳۱۹۷۸۴ به بنگاه کوشان بفرمائید .
۱ـ۶ آـ ۲۱۶۰۰

اراضی شمال و شمال غرب را خریدار و فروشنده‌ام تلفن ۸۷۶۱۵۵
آـ ۵۲۴۰

رقص جالب سمیرا درباغ گلستان

A large Consulting Engineering Firm associated with American Engineering Companies has exceptional opportunities in its Tehran Office for qualified persons for the following positions:-

— Senior Project Engineer

Graduate engineer in Civil or Mechanical with minimum of 8 years experience in engineering organizations including project administration experience. Previous experience in petrochemical or other industrial type projects preferred.

— Contract Administrator

Iranian or expatriate with minimum of 8 years experience in contract administration work in engineering organizations, including experience in liaison work with clients.

— Secretaries/English Typists

Secretaries and English Typists proficient in typing of technical reports and correspondence with minimum of 4 years experience.

All applicants must have excellent command of the English anguage.
If you are qualified please contact Mr. Akbarnia. Tel: 662305, between 8:00 a.m. and 4:00 p.m., for appointment and further nformation.

آموزشگاهها

ماشین نویسی
آموزشگاه‌ماشین‌نویسی
بیژن
همتا ندارد میتوانید امتحان کنید‌میدان ژاله جنب‌پمپ‌بنزین
آـ ۴۰۳۵

فقط با ۲۵ تومان
ماشین نویسی
فارسی‌و لاتین را بطورکنتراتی همراه با بایگانی یکماهه فرا گرفته باخذ گواهینامه نائل شوید‌آموزشگاه اندیشه میدان فردوسی بالای هواپیمائی‌ملی تلفن ۸۲۸۳۸۷
۱ـ۱۰ آـ ۵۲۵۱

هاشین‌نویسی
دیپلمه‌ها توجه‌کنید

آمادگی برای استخدام فوری
ما بابهای بسیار نازلی‌شمارا برای استخدام در ادارات و سازمانهای مختلف آماده کرده و موفقیتتان را کاملا تضمین میکنیم .
ماشین‌نویسی ربانی‌ـ شاه‌آباد‌ـ مقابل سینما حافظ تلفن ـ ۳۱۷۱۳۵
آـ ۵۱۱۶

تعلیم رقص
هنرستان رقص تاریین‌یان
حافظ چهارراه کالج ۶۶۲۳۵۸
آـ ۵۳۶۱

تعلیم رانندگی
هنرستان فنی پرستو
مرکز اموزش صحیح رانندگی ومیکانیکی ترافیک مجهز به بهترین ومدرنترین وسایل آموزش بامربیان ورزیده و بدون اتلاف وقت باهزینه کم نشانی چهارراه گمرک شاهپور تلفن ۲۳۹۱۶

آموزشگاه رانندگی
حمید
باکادر مجهز و مربیان کارآزموده در اختیارهنر جویان عزیز میباشد انتهای فرح‌آباد ژاله‌اول بلوار رضا پهلوی
تلفن ۷۹۴۷۵۴

رانده ۲ شخصی باسابقه متاهل باسواد جویای روزانه۹ ساعت‌کار است تلفن۵۳۰۶۳۹
آـ ۸۴۰۹

جوانی ۲۸ ساله وارد به امور آشپزی و غذاهای‌فرنگی و ایرانی و پیشخدمتی و رانندگی پایه ۲ شخصی آماده کار در هتلها و خانواده ها میباشد راهنمای ۲۸۲ تلفن ۳۱۱۲۳۱
۱ـ۲ آـ ۸۳۱۹

آموزشگاهها

ماشین نویسی
آموزشگاه‌ماشین‌نویسی
بیژن
هنوز ندارد میتوانید امتحان کنیدمیدان ژاله جنب‌پمپ‌بنزین
آـ ۴۰۳۵

فقط با ۲۵ تومان
ماشین نویسی
فارسی‌و لاتین را بطورکنتراتی همراه با بایگانی یکماهه فرا گرفته باخذ گواهینامه نائل شوید‌آموزشگاه اندیشه میدان فردوسی بالای هواپیمائی‌ملی تلفن ۸۲۸۳۸۷
۱ـ۱۰ آـ ۵۲۵۱

هاشین‌نویسی
دیپلمه‌ها توجه‌کنید

آمادگی برای استخدام فوری
ما بابهای بسیار نازلی‌شمارا برای استخدام در ادارات و سازمانهای مختلف آماده کرده و موفقیتتان را کاملا تضمین میکنیم .
ماشین‌نویسی ربانی‌ـ شاه‌آباد‌ـ مقابل سینما حافظ تلفن ـ ۳۱۷۱۳۵
آـ ۵۱۱۶

شریک

فروشگاه آهن ظریف احتیاج بیك شریك دارد باتلفن ۸۶۱۶۰۴ تماس بگیرند .

جویای کار

جوانی ۲۸ ساله باگواهینامه ۲ شخصی و ۴ سال سابقه‌کار در امر رانندگی جویای کار میباشد تلفن۳۱۱۲۳۱ راهنمای ۲۷۶
۱ـ۲ آـ ۸۱۱۵

شخصی دیپلمه با پیکان ۵۰ آماده کار تلفن ۷۹۲۲۶۶
۱۰ آـ ۲۴۲۳۴

حسابدار دیپلمه
با سابقه جویای کار استتلفن ۳۱۴۰۴۰
آـ ۵۳۵۲

جوانی ۲۳ ساله دیپلمه طبیعی دارای برگ‌خاتمه‌خدمت گواهینامه رانندگی پایه ۲ شخصی بطور تمام وقت یانیمه وقت یا شبانه حاضر به کار در شهرستانها راهنمای ۲۸۱ تلفن ۳۱۱۲۳۱
۱ـ۲ آـ ۸۳۱۷

حسابدار ورزیده وارد بکار دفترداری با چندین سال‌سابقه از ساعت ۱ بعد از ظهر ببعد با ماشین ژیان جویای کار میباشد تلفن۳۱۱۲۳۱ راهنمای ۲۷۱ روزنامه اطلاعات

آگهی استخدام
سازمان فروش و بازاریابی دفتر بیمه جمشید از بین خانمها و آقایان تعدادی بازاریاب بیمه را تا پایان ۲۰ تیر ماه برای انجام امور مربوط به پرداخت‌حقوق، پورسانتاژ مکفی‌وجوایز مخصوص ماهیانه به کار می‌گمارد .
نشانی : فرح جنوبی بالاتر از چهارراه دیبا . شماره ۷۱ تلفن ۷۵۵۲۲۵

قابل توجه پدران ومادران گرامی
گروه‌فرهنگی دکتر اقبال
درمحل جدیدمدرسه مستقل‌راهنمائی تاسیس نموده و برای سال تحصیلی ۱۳۵۱ ـ ۱۳۵۲ ثبت نام مینماید .
نشانی ـ میدان ۲۵ شهریور ـ خیابان‌بختیار
تلفن ۸۲۰۸۲۶

معاملات پول

پول موجود
ارزان شد
در مقابل اتومبیل، تلفن وخانه با ارزانترین بهره وشرایط سهل فورا وام داده میشود
۴۹۰۵۰
۴۵۰۵۷
خیابان حافظ جنب پارک هتل پلاک ۱۹۴ موسسه تعاون

برای گرفتن وام و گروگذاشتن روی اتومبیل‌وتلفن و ملک‌خود با تلفن ۴۴۳۰۴ تماس بگیرید.
۱ـ۲۶ آـ ۴۷۳۴

پول ۵ر۱ شاهی ۶۲۴۸۷۳

پول تومانی دو شاهی همیشه موجود ۸۲۸۰۹۰

قلك وام میدهد
در مقابل مبیع ارزنده ملکفورا وام میدهد تلفن ۷۶۵۷۴۵

پول فوری باسود بانکی در مقابل خانه مستغلات ۹۲۸۴۶۵

پول سود ۱۰٪ ۴۴۳۴۱
آـ ۵۰۳۶

پول فوری ۲شاهی ۸۲۹۶۸۰

از يك میلیون ریال ببالا موجود پاکپور ۶۶۶۲۶۳

خانه پول- فرح شمالی‌مرکز معاملات پول تهران ۷۷۱۳۸۸

پول دوشاهی ۸۲۸۰۹۰

مورد نیاز
پول نیازمندیم ۸۳۷۶۸۴

پول‌شرطی‌در مقابل‌خانه مستغلات فورا نیازمندیم ۹۲۸۴۶۶

تعمیرات تلفن

تعمیرات تلفن ودستگاههای مرکزی درمحل تلفن۴۹۸۹۴
۱ـ۱۵ آـ ۴۶۴۲

معاملات تلفن

خرید و فروش تلفن ۳۰۱۴۰۴

تلفن ۳ و ۷ فروشنده‌ایم ۳۱۷۴۳۷

تلفن ۲ یا ۵ فوری خریداریم تلفن۵۳۵۷۴۴

تلفن ۳ و ۷ خریداریم ۳۰۳۲۳۶

قبوض

موسسه تك
صددرصد قبوض فرش - طلا- جواهر بانک کارگشائی را خریدار است و بمازاد ارزیابی قبوض شما وام میدهد خیابان شاهروبروی بانکبیمه‌بازرگانان ۶۶۲۴۵۹ و ۴۵۱۶۸

قبوض ۷ ساله‌عباس‌آباد و مرحله سوم اصلاحات ارضی و دیگر اوراق بهادار بی‌واسطه خریدار پاکپور ۶۶۶۲۶۳ و ۶۶۴۶۱۸ و ۶۶۰۲۰۰

بورس اوراق قرضه عباس‌آباد ۴۶۶۸۵

برای ساختمان شما

کاشی
سرامیک
تهران نقش
سازنده مرغوبترین سرامیک‌در فرم ورنگهای مختلف در موقع خرید سرامیکبمارك ع . سی توجه فرمائید خیابان حضرت عبدالعظیم خیابان فرح‌آباد سرای حاج حسنعلی تلفن- ۲۷۱۶۴

تعمیرات ساختمانی تلفن ۸۳۲۰۱۰

هواکش با نصب فوری موسسه کتا ۴۳۳۵۴

اکوستیك تایل
تلفن ۸۲۳۸۱۵ ـ ۸۲۱۱۴۷
۱ـ۱۵ آـ ۵۲۷۳

مؤسسه سم پاشی چمن
سمپاشی باغات ومنازل خیابان دزاشیب جنب کلانتری تجریش
تلفن: ۸۷۱۳۲۰

کارگاه مهندسی فرزین
سازنده هر نوع در و پنجره توری کشوئی لولائی و ثابت آلومینیوم ۳۰۴۹۲۹ ـ۳۰۱۰۷۲
۱ـ۳ آـ ۵۱۸۰

لوازم ساختمانی

رحمانی
خاك برداری زمین توسط بولدوزر لودر و کامیون تلفن ۷۰۴۹۷۶ و ۷۵۵۳۹۲

فروشگاه آهن
جلال تهرانی
فروشنده آهن آلات ساختمانی و صنعتی سازنده کلیه تور های سیمی صنعتی وحصاری تهران بوذرجمهری اول پامنار شماره ۳۸۹ تلفن ۵۳۴۹۴۴ ـ ۲۷۳۵۰

فروشگاه آهن
سرمدی
فروشنده کلیه آهن‌آلات‌ساختمانی وصنعتی جاده تهران‌نو ایستگاه مدرسه تلفن ۷۹۰۳۶۱

فروشگاه آهن
ظریف
فروشنده کلیه لوازم ساختمانی و بهداشتی بقیمت روز در اختیار شما میگذارد - قلهك جنب بانك عمران تلفن ۸۶۱۶۰۴

نادر قربانی
فروشنده همه نوع آهن آلات ساختمانی‌و صنعتی با نازلترین قیمت اول بازار آهنگر ها تلفن ۲۶۰۵۵

تزئینات ودکوراسیون

۷۵۸۵۵۰
پرده پارچه کاغذدیواری پرده کرکره - فرش ماشینی کف‌پوش باقساط

کاغذ دیواری
با نصب فوری باقساط ۷۸۱۹۷۷ و ۷۷۵۷۷۱

MISCHLER
میشلر
سرما، گرما و نور از کرکره چوبی میشلر عبور نمیکند، پرده چوبی میشلر در عین زیبائی در مقابل سرقت مقاوم بوده و بصورت خانه قفل خواهد شد.
BW
پارکت
فرش چوبی ایران بساختمان شما جلوه خاصی میبخشد. روی پارکت BW آتش سیگار، جوهر، اسید وسایر مواد شیمیائی اثر ندارد.
نمایشگاه پارکت BW وپرده کرکره میشلر: خیابان شاهرضا کوچه فتوحی. تلفن‌های
۸۲۴۲۰۷ - ۸۲۹۳۹۰
۸۲۹۵۹۶ و ۸۲۴۸۷۰

نصب
پرده کرکره آمریکائی
و تعمیرات هرمترمربع ۴۰تومان تلفن ۷۹۵۹۶۸
آـ ۴۶۲۸

کاغذ دیواری با نصب نقد و اقساط تلفن ۹۷۸۴۲۰

کلیه تزئینات
کاغذ دیواری نقد واقساط تلفن ۹۷۷۵۲۳
۱ـ۳ آـ ۵۴۱۲

گاز

اساگاز ۸۲۴۰۲۱

شرکت بوتان
پخش گاز ۹۵۳۰۵۱
سرویس وصدور کارت وتغییر آدرس ۲۱۳۱۶۱
ثبت فروش ۳۰۴۷۱۱
قبول سفارشات گاز از ۷ صبح الی ۹ شب

پرشیا گاز
گازوسرویس غرب خیابان پهلوی ۹۶۳۰۲۱ الی ۹۶۳۰۲۵ از ۷ صبح تا ۱۲ شب
شرق خیابان پهلوی ۸۲۲۰۲۵ الی ۸۲۲۰۲۱ ۸۳۰۰۲۵ الی ۸۳۰۰۲۱ از ۷ صبح تا ۱۰ شب
تلفن مخصوص تعمیرات ۸۲۶۷۴۰

لوله بازکنی

لوله بازکنی فاضل آب ۸۲۷۴۰۸

لوله بازکنی کنت با تخلیه چاه **۷۷۶۷۱۳**

لوله بازکنی فاضل آب سرویس منظم مسعود بوذرتلفن ۶۶۴۴۸۵

لوله بازکنی فاضل آب قدیمی، تلفن ۹۵۵۱۱۶

لوله بازکنی واترام بازکننده لوله درایران ۸۳۲۰۱۰

لوله بازکنی فاضل آب مقدم ۶۶۴۶۳۵

رفع گرفتگی هرنوع لوله ساختمانی بادستگاه وتراکم هوا- تلفن ۷۸۷۲۷

رفع گرفتگی لوله ساختمان در ۲ دقیقه سازمان تراکم تلفن ۸۸۱۶۸۱

آگهیهای متفرقه

یك دستگاه نردبان ۱۸ متری چرخ‌دار قابل‌جمع شدن بفروش میرسد . تلفن ۷۹۱۶۹۲

مرکز پخش آداهس
هدهد نشان
وجوجه نشان
نشانی : تهران بازار مقابل‌سرای سیدمحسن
تلفن ۲۰۵۸۶

خیمه‌میهن
سازنده انواع چادر های ییلاقی - چتر سایبان - کروك جیپ-چادر وانت چادر بیابانی - امیرکبیر جنب دانشکده الهیات تلفن ۳۱۳۴۸۶

به‌مبارکی
هرگونه جشنی در پیش دارید از تلفن :۶۶۱۴۳۳ هنرمندوگروه هنری‌دلخواه خود را دعوت فرمائید .

فروشگاه کاشفی
سازنده دفاتر محاسباتی حسابداری‌ودفاتر کلاسی مرکز پخش تهران بوذرجمهری نوروزخان پلاك۱۰۱ تلفن ۵۳۹۵۶۹

قابل توجه
بازرگانی پیام آماده است تا کادر مجهز با تجارب طولانی خود را جهت‌بازاریابی وپخش انحصاری هرگونه کالا در سراسرکشور دراختیارصاحبان صنایع و وارد کنندگان‌محترم بگذارد . تلفن ۶۶۵۱۷۷ - ۶۶۶۱۵۵
آـ ۸۰۶۹

کارخانه پرس‌کاری وقالبسازی حبیب‌اله اسدی کار های پرس‌کاری با قالب و نمونه‌کار تحویل میگیریم برش قیچی با برق و تابلو های برق‌طبق‌نمونه پذیرفته میشود تلفن ۳۵۲۱۳۴
۱ـ۱۰ آـ ۳۲۴۵

یك تن آلومینیوم به ضخامت ۲۵ میلیمتر بصورت باند بعرض ۶۲ و ۷۲ با قیمت مناسب فروشی تلفن ۹۲۱۶۴۲

تحصیل کلیه خواستهای صادراتی ووارداتی شما در ۱۶۹ کشور تلفن ۸۲۸۱۷۱ و ۸۳۴۹۴۴

میتسوبیشی
هواکش هیتاچی

بورس هواکش- مالکی- دروازه دولت تلفن ۸۲۵۵۸۷
هواکش هیتاچی ومیتسوبیشی ۲ساعت پس از اطلاع تلفنی شما نصب میشود

مهندس طراح
نقشه، نظارت ، مقاطعه‌و تعمیرات ساختمانی
تلفن ۹۷۷۵۲۳

رستوران‌ها

چلوکباب اسلام پناه
مطبوعترین چلو کباب برگ کوبیده و چلو خورش سالن پذیرائی برای خانواده های محترم میدان اعدام اول خیام جنوبی تلفن ۵۳۶۷۶۱

سالن چلوکبابی پارسا
بمدیریت خان‌محمدی
انواع غذاهای مطبوع ایرانی‌را درمحیط آرام سالن‌پارساصرف‌فرمائید پارسا با تزئینات عالی و دکوراسیون ممتاز . خیابان شاه عباس کبیر جنب مطبوعات رستگار تلفن ۸۳۱۳۸۸

قابلمه مجانی
مشتریانی که جمعه شانزدهم‌تیر ساعت ۹ صبح الی ۱۱ صبح چلوکباب خریداری نمایندقابلمه مجانی مطالبه مینمایند خیابان شاه‌چهارراه اردیبهشت‌روبروی بانک ملی چلوکبابی فردتهران
۱ـ۲ آـ ۵۴۳۲

گمشده

یک برگچک بانکبازرگانی ناصرخسرو بشماره ۲۰۱۴۶۲ـ در وجه حامل بدون تاریخ به مبلغ یکصد هزارریال ازحساب جاری ۴۰۴۵۲ اینجانب مفقود شده چک مذکور از درجه اعتبار ساقط است و مراتب به بانک مربوطه نیز اطلاع داده شده است .
ایوب زکریائی
آـ ۸۳۵۹

مفقود گردیده
کیف سفید بندزنجیری‌بامحتوی گواهینامه رانندگی و دفترچه پس‌انداز در حدود خیابان‌سید خندان و تخت طاوس مفقود گردیده از جوینده تقاضامیشود بغیر ازوجوه داخل کیف بقیه محتوی آنرا به صاحبش باز گرداند و مژدگانی هم دریافت دارد خواهشمند است باتلفن- ۷۷۰۶۰۰ ـ ۴۱۴۸۳۹ اطلاع حاصل نمائید.
آـ ۵۴۱۸

یک برگ چک بانکبازرگانی شعبه اراک شماره ۳۳۳۳۸۳ تاریخ ۵ر۴ر۵۱ به مبلغ‌پانصد هزار ریال امضاء آقای حسین اسدی در وجه آقای ابوالقاسم رنجبران مفقود شده ازدرجه اعتبار ساقط است .
آـ ۵۳۸۸

سفته بشماره ۹۷۵۴۲۴ به مبلغ یکصد هزار ریال به سررسید ۲۸ر۴ر۵۱ متعهدآقای نصرت‌اله حریری بحواله‌کرد آقای حاج اکبررفیع‌زاده مفقود گردیده از درجه اعتبار ساقط است از یابنده تقاضا میشود به تلفن ۵۳۷۳۷۹ اطلاع داده و مژدگانی دریافت دارد .

کیف‌سفید بندزنجیری بامحتوی گواهینامه رانندگی و دفترچه پس‌انداز در حدود خیابان سید خندان و تخت طاوس مفقود گردیده از جوینده‌تقاضا میشود بغیر از وجوه داخل کیف بقیه محتوی آن را به صاحبش بازگرداند و مژدگانی هم دریافت دارد خواهشمند است با تلفن ۷۷۰۶۰۰ ـ ۴۱۴۸۳۹ اطلاع حاصل‌نمائید.

یکبرگ چک شماره۱۰۳۷۴۰ ازبانک بازرگانی شعبه‌نظام‌آباد حساب شماره ۶۷ بنام محمد باقر پیروز به مبلغ هشتادهزار ریال تمام‌بدون‌تاریخ‌مفقودشده‌و از درجه اعتبار ساقط است .
آـ ۸۲۶۵

داروخانه‌ها

داروخانه مهران
خیابان شیروخورشید چهارراه استخر تلفن ۹۵۴۰۰۷

دکتر سعید ثابتی
جراح ومتخصص بیماریهای زنان وزایمان
تلفن جدید مطب :
۶۶۵۷۵۰

خزرویلا- کلبه‌شکار
ویلاهای‌مبله‌خزرویلا واقع در ساحل دریای شمال (کیلو متر۶ بندرپهلوی‌بطرف آستارا)آماده فروش‌گردید . برای‌کسب اطلاع‌بیشتر‌به‌تلفن‌های ۶۲۵۵۸۷ و ۶۲۷۳۲۹ مراجعه فرمائید .

کلاسهای تابستانی- تجدیدی- تقویتی
قبولی هر دانش آموز با ضمانت نامه محضری تضمین میگردد
تکدرس، دوره راهنمائی ، سیکل اول ، سیکل دوم بویژه
ششم طبیعی وریاضی
میدان ۲۴ اسفند- گروه فرهنگی اروند تلفن ۶۶۸۱۸۰

آموزش کمپیوتر
با سیستم مدرن ۳ آی بی ام با سهلترین شرایط
جهت ثبت نام همه روزه از ساعت ۸ صبح الی ۱۲ به‌خیابان شاه عباس جنب داروخانه شاه عباس اول کوی سام شماره۱۱ مراجعه نمائید.

B.K.D
بکد
دربازکن برقی
یکدستگاه کامل **۲۵۰** تومان
بدون پیش قسط به اقساط ماهیانه
درتمام مدت ۲۴ ساعت شبانه‌روز بوسیله تلفن سفارش دهید
دستگاه درمدت ۴ ساعت نصب وتحویل میشود.
تلفنهای دفتر فروش : ۶۲۴۴۱۴-۶۲۴۴۹۰-۶۲۴۵۱۰
نماینده انحصاری ومرکز فروش ونصب : شرکت بکد الکتریک
تهران- خیابان پهلوی مقابل پارک ساعی شماره ۶۸۰

دو فیلم طوقی و خوشگل ترین زن عالم در باغ گلستان

آغاز پنجمین هفته نمایش فیلم
تپلی
باموفقیت در
تراس نیاگارا
ادامه دارد

برنامه سینماها

★ آفتاب سرخ ـ رنگی چارلز برونسون ـ آلن‌دلون
کسری (۸۲۶۹۳۹) ۳۰ر۱۰ـ۲ـ۴ـ۶ـ۸ـ۱۰
★ صبح روز حادثه ـ رنگی ـ آلن‌دلون ـ سیمون سینیوره
آتلانتیک (۶۲۷۱۷۱) ۱۱ـ۳۰ر۳ـ۳۰ر۵ـ۳۰ر۷ـ۳۰ر۹
★ تابستان ۴۲ـرنگی- جیفراونیل -گاری‌گویمز
شهر فرنگ (۶۲۷۶۲۸) ۱۵ر۱۱ـ۳ـ۱۵ر۵ـ۳۰ر۷ـ۴۵ر۹
★ من زنم را دوست دارم ـ رنگی ـ الیوت‌گلد
دیاموند (۸۲۸۴۰۰) ۱۵ر۱۱ـ۳۰ر۳ـ۳۰ر۵ـ۳۰ر۷ـ۴۵ر۹
★ شاه‌لیر ـ یوری‌یاروت
شهر قصه (۶۲۷۲۹۰) ۱۱ـ۰ر۲ـ۵ـ۳۰ر۷ـ۱۰
★ آتش افروزان ـ رنگی ـ بریژیت‌باردو ـ کلودیاکاردیناله
امپایر (۶۲۳۹۴۲) ۱۱ـ۳۰ر۳ـ۳۰ر۵ـ۳۰ر۷ـ۳۰ر۹
★ قوزك پا ـ رنگی ـ هورست‌بوخهولز
تراس امپایر (۶۲۳۹۴۲) ۳۰ر۷ـ ۴۵ر۹
★ فرار بزرك ـ رنگی ـ چارلز برونسون ـ
سانترال (۹۲۸۶۸۶) ۳۰ر۹ـ۳۰ر۱۲ـ۳۰ر۳ـ۳۰ر۶ـ۳۰ر۹
گلدن‌سیتی (۶۶۳۲۶۹) ۱۵ر۱۱ـ۳۰ر۳ـ۳۰ر۶ـ۳۰ر۹
رویال (۸۲۹۷۸۵) ۱۵ر۱۰ـ۱۵ر۱ـ۱۵ر۴ـ۱۵ر۷ـ۱۵ر۱۰
مترو‌پل (۳۱۹۴۱۰) ۳۰ر۱۰ـ۳۰ر۱ـ۳۰ر۴ـ۳۰ر۷
★ کت‌لو ـ رنگی ـ یول‌برینر ـ دالیالاوی
مولن‌روژ (۷۵۲۹۲۹) ۱۱ـ۳۰ر۳ـ۳۰ر۵ـ۳۰ر۷ـ۹
★ چهره‌های افسونگر ـ رنگی استیفن‌بوید ـ
پولیدور (۴۲۶۳۱) ۳۰ر۱۱ ـ ۳۰ر۳ ـ ۳۰ر۵ ـ ۳۰ر۷ ـ ۳۰ر۹
★ ازدواج سیسیلی ـ رنگی ـ لاندوبوزانکا
سینما ونک (۶۲۹۰۱۶) ۱۱ـ۱۵ر۳ـ۳۰ر۵ـ۴۵ر۷ـ۱۰
★ سامی بجنوب‌میرود ـ رنگی ـ ادواردجی‌رابینسون
سینه‌موند (۴۸۳۲۲) ۱۱ ـ۳ ـ ۵ ـ ۷ ـ ۹
★ ده فرمان ـ رنگی چارلتون هستون
ب. ب. (۸۲۹۶۴۱) ۱۰ـ۲ـ۶ـ۱۰
★ مرد اجاره‌ای ـ بیك‌ایمانوردی ـ مرجان
اونیورسال (۹۲۶۹۵۳) ۱۱ـ۱ـ۳ـ۵ـ۱۵ر۷ـ۳۰ر۹
پاسیفیک (۷۵۳۳۱۱) ۱۱ـ۱ـ۳ـ۱۵ر۵ـ۳۰ر۷ـ۴۵ر۹
ایران (۳۱۶۳۵۴) ۹ـ۱۱ـ۱ـ۳ـ۵ـ۷ـ۹
ساینا (۳۵۲۴۴۲) ۱۰ـ۱۲ـ۲ـ۴ـ۶ـ۸
تیسفون (۹۵۸۸۸۲) ۳۰ر۱۰ـ۳۰ر۲ـ۳۰ر۴ـ۳۰ر۶ـ۳۰ر۸
مراد (۷۵۳۳۸۲) ۹ـ۱۱ـ۱ـ۳ـ۵ـ۷ـ۹
موناکو (۷۹۵۵۷۶) ۹ـ۱۱ـ۱ـ۳ـ۵ـ۷ـ۹
پرسپولیس (۵۸۱۰۸۳) ۱۰ـ۱۲ـ۲ـ۴ـ۶ـ۸
داریوش (۲۶۲۶۵) ۹ـ۱۱ـ۱ـ۳ـ۵ـ۷ـ۹
دریا (۷۹۱۷۴۶) ۱۰ـ۱۲ـ۲ـ۴ـ۶ـ۸
مونت‌کارلو (۷۹۷۴۱) ۳۰ر۱۰ـ۳۰ر۱۲ـ۳۰ر۲ـ۳۰ر۴
کارون (۹۵۵۱۶۵) ۱۰ـ۱۲ـ ۳۰ر۲ـ ۳۰ر۴ـ ۳۰ر۶ ـ ۳۰ر۸
مهتاب (۴۷۷۷۷) ۱۵ر۱۱ـ۱۵ر۳ـ۱۵ر۵ـ۱۵ر۷ـ۱۵ر۹
کریستال (۳۱۷۶۷۵) ۱۰ـ۱۲ـ۲ـ۴ـ۶ـ۸
آستارا (۸۷۴۰۲۲) ۳۰ر۱۰ـ۳۰ر۲ـ۳۰ر۴ـ۳۰ر۶ـ۳۰ر۸
تراس انیورسال ۸ ـ ۱۰
★ شعله های آتش ـ رنگی ـ مارلوبراندو
رادیوسیتی (۴۳۳۲۰) ۱۵ر۱۱ـ۳ـ۱۵ر۵ـ۳۰ر۷ـ۴۵ر۹
★ سرزمین دلاوران ـ رنگی ـ پوری‌بنائی ـ فخرالدین
کاپری (۴۸۴۰۱) ۱۱ـ۱ـ۳ـ۵ـ۷ـ۹
نیاگارا (۶۶۵۳۰۷) ۱۱ـ۱ـ۳ـ۵ـ۷ـ۱۵ر۹
اروپا (۳۰۳۱۷۹) ۳۰ر۱۰ـ۳۰ر۱۲ـ۳۰ر۲ـ۳۰ر۴ـ۴۵ر۶ـ۹
میامی (۷۰۴۳۲۹) ۳۰ر۱۰ـ۳۰ر۱۲ـ۴۵ر۲ـ۵ـ۷ـ۹
الوند (۳۵۶۵۳۸) ۱۰ـ۱۲ـ۲ـ۴ـ۶ـ۱۵ر۸
کیهان (۹۵۷۳۶۰) ۹ـ۱۱ـ۱ـ۳ـ۵ـ۷ـ۹
ری (۲۲۵۷۸) ۹ـ۱۱ـ۱ـ۳ـ۵ـ۷ـ۹
اسکار (۹۵۰۸۹۸) ۱۰ـ۱۲ـ۲ـ۴ـ۶ـ۱۵ر۸
فردوسی (۳۱۵۷۸۴) ۸ـ۱۰ـ۱۲ـ۲ـ۴ـ۶ـ۸ـ
مارلیک (۹۶۳۶۱۶) ۱۱ـ۱ـ۳ـ۵ـ۷ـ۱۵ر۹
ارانوس (۲۷۹۷۱) ۱۰ـ۱۲ـ۲ـ۴ـ۶ـ۸
سیلورسیتی (۸۶۱۲۰۵) ۳۰ر۱۰ـ۳۰ر۲ـ۳۰ر۴ـ۳۰ر۶ـ۳۰ر۸
سیلوانا (۳۹۳۷۷۷) ۴۵ر۹ـ۴۵ر۱۱ـ۴۵ر۱ـ۴ـ۶ـ۱۵ر۸
آسمان‌آبی (۳۹۲۶۶۸) ۹ـ۱۱ـ ۱ ـ ۳ـ ۵ـ ۷ـ ۹ ۳۰ر۶ـ۳۰ر۸
★ گذر اکبر ـ بیك‌ایمانوردی ـ فرشته جنابی
آسیا (۴۲۹۰۹) ۱۱ـ۱ـ۳ـ۵ـ۱۵ر۷ـ۳۰ر۹
رکس (۳۱۵۲۹۳) ۳۰ر۱۰ـ۳۰ر۱۲ـ۳۰ر۲ـ۳۰ر۴ـ۳۰ر۶ـ۳۰ر۸
شهوند (۳۵۴۰۴۰) ۹ـ۱۱ـ۱ـ۳ـ۵ـ۷ـ۹
لیدو (۹۵۱۲۸۲) ۹ـ۱۱ـ۱ـ۳ـ۵ـ۷ـ۹
رنگین‌کمان (۷۵۶۷۶۰) ۱۰ـ۱۲ـ۴ـ۱۵ر۶ـ۳۰ر۸
ژاله (۳۰۴۱۲۰) ۹ـ۱۱ـ۱ـ۳ـ۵ـ۷ـ۹
پاسارگاد (۷۹۲۷۸۲) ۱۰ـ۱۲ـ۲ـ۴ـ۱۵ر۶ـ۳۰ر۸
توسکا (۵۳۹۵۴۴) ۱۰ـ۱۲ـ۲ـ۴ـ۶ـ۸
المپیا (۹۲۶۷۹۷) ۱۰ـ۱۵ر۱۲ـ۳۰ر۲ـ۳۰ر۴ـ۳۰ر۶ـ۳۰ر۸
چرخ‌فلک (۹۵۰۵۵۸) ۱۰ـ۱۲ـ۲ـ۴ـ۶ـ۸
شرق (۵۴۰۲۴) ۹ـ۱۱ـ۱ـ۳ـ۵ـ۷ـ۹
فیروزه (۷۵۷۶۶۹) ۳۰ر۱۰ـ۳۰ر۱۲ـ۳۰ر۲ـ ۳۰ر۴ ـ ۳۰ر۶ـ۳۰ر۸
ماندانا (۷۹۹۸۲) ۹ـ۱۱ـ۱ـ۳ـ۵ـ۷ـ ۹
درایوین (۶۲۲۵۵۷) ۸ـ۱۰
دیانا (۴۷۳۶۵) ۱۵ر۱۱ـ۳۰ر۱ـ۳۰ر۳ـ۳۰ر۵ـ۳۰ر۷ـ۳۰ر۹
حافظ (۳۹۱۰۷۴) ۱۱ـ۱ـ۳ـ۵ـ۷ـ۹
تراس‌دیانا ـ ۸ـ۱۰
★ مردان ماجراجو ـ ممتاز ـ فیروزخان
همای (۳۱۱۶۶۹) ۳۰ر۱۰ـ۱ـ۳۰ر۳ـ۶ـ۳۰ر۸
★ ارتباط فرانسوی ـ چین‌هاکمن
تخت‌جمشید (۴۳۵۵۰) ۱۱ـ۲ـ۴ـ۶ـ۸ـ۱۰
★ تیره‌تر از کهربا ـ رنگی ـ رودتیلور ـ
ریولی (۷۵۷۷۷۷) ۱۱ـ۳۰ر۳ـ۳۰ر۵ـ۳۰ر۷ـ۳۰ر۹
★ تپلی ـ همایون ـ زری‌خوشکام ـ عقیلی
تراس نیاگارا ۳۰ر۷ ـ ۳۰ر۹
★ پاداش تجاوز ـ رنگی ـ راکونل‌ولش
پارامونت (۴۸۳۲۱) ۱۵ر۱۱ـ۳۰ر۳ـ۳۰ر۵ـ ۳۰ر۷ـ۳۰ر۹
★ شبهای شیرین ـ رنگی
پردیس (۳۰۴۲۵۹) ۹ـ۱۱ـ۱ـ۳ـ۵ـ۷ـ۹
★ چشمان سردوحشت ـ رنگی ـ لیلی‌پالمر
پارک (۳۱۹۶۳۷) ۹ـ۱۱ـ۱ـ۳ـ۵ـ۷ـ۹
★ فرار از زندگی ـ بوتیمار ـ لی‌لی
خورشیدنو (۳۹۳۵۷۸) ۹ـ۱۱ـ۱ـ۳ـ۵ـ۷ـ۹
★ پرنده‌ای بابالهای بلورین‌ـرنگی‌ـسوزی‌کندال
ادئون (۳۱۸۱۱۸) ۳۰ر۱۰ـ۳۰ر۲ـ۳۰ر۴ـ۳۰ر۶ـ۳۰ر۸
★ ۵مردخشن‌ـ رنگی‌ـ هنری‌سیلوا ـمیشل‌کاری
ایفل (۳۱۱۴۷۷) ۱۰ـ۱۲ـ۲ـ۴ـ۶ـ۸ـ۱۰
سهیلا (۳۱۶۴۲۴)۳۰ر۱۰ـ۳۰ر۱۲ـ۳۰ر۲ـ۳۰ر۴ـ۳۰ر۶ـ۳۰ر۸
تاج (۳۱۳۸۶۴) ۱۰ـ۱۲ـ۲ـ۴ـ۶ـ۸ـ۱۵ر۱۰
پلازا (۴۴۲۵۵) ۱۱ـ۱ـ۳ـ۵ـ۷ـ۱۵ر۹
تراس‌سهیلاـ ۳۰ر۷ـ۳۰ر۹
★ اردك سحرآمیز ـ رنگی ـ دین جونز ـ
گلدیس (۶۲۸۷۱۳) ۳۰ر۳ـ۳۰ر۵ـ۳۰ر۷
★ کت‌بالو ـ رنگی ـ لی‌ماروین ـ جین‌فاندا
بولوار (۶۶۰۲۹۲) ۱۱ـ۲ـ۴ـ۶ـ۸ـ۱۰
★ مردقانون ـ رنگی ـ برت لنکستر
فلور (۲۸۰۹۶) ۹ـ۱۱ـ۱ـ۳ـ۵ـ۷ـ۹
دروازطلائی (۳۵۲۱۶۰) ۱۰ـ۱۲ـ۲ـ۴ـ۶ـ۸ـ۱۰
★ خاطرخواه ـ ناصر ملك‌مطیعی ـ فروزان ـ
ماژستیک (۶۶۸۴۶۱) ۱۱ـ۱ـ۳ـ۵ـ۷ـ۱۵ر۹
★ این گروه خشن ـ آخرین سکه
دنیا (۳۹۳۸۱۲) ۳۰ر۹ ـ ۱۲ـ ۲ـ ۳۰ر۴ ـ ۳۰ر۶ ـ۹
★ شاهدی در تاریکی ـ دو میهن پرست
ستاره (۵۳۹۷۲۱) ۹ـ۱۱ـ۱ـ۳ـ۵ـ۷ـ۹
★ چکمول ـ بازگشت فومانچو
البرز (۳۰۴۲۵۸) ۳۰ر۸ـ۱۲ـ۳۰ر۳ـ۷ـ۳۰ر۸ـ۳۰ر۱۰
سانس انگلیسی
گلدیس‌ساعت ۳۰ر۹اردک‌سحرآمیز

فروشگاه‌فنی‌وصنعتی
فولاد
سازنده و وارد کننده ماشین های کشاورزی .
خیابان سعدی پاساژ صدقی نژاد شماره ۱۲ر۱
تلفن‌های ۳۰۵۴۴۲ـ۳۹۱۶۰۲ـ تلگرافی خان‌باقی

در باغ گلستان تهران
بزرگترین گردشگاه مصفای خانوادگی
فیلم طوقی با شرکت بهروز وثوقی و ناصر ملک مطیعی بانضمام فیلم خوشگل‌ترین زن عالم همراه با کنسرت خواننده رادیو و تلویزیون آکروبات و رقص جالب سمیرا
باغ گلستان سه راه سلسبیل تلفن ۹۵۸۲۷۶
قابل توجه صاحبان صنایع باغ گلستان‌فیلم تبلیغاتی‌قبول میکند.

کبابی فردشوش
بطور شبانه روزی با لذیذ ترین کباب آماده پذیرائی از مشتریان گرامی است میدان شوش جنب فروشگاه فردوسی تلفن ۲۴۳۸۷

قابل توجه اهالی محترم‌تهران و شهرستانها
صاحبان‌زمین
خانمها وآقایان‌شماکه به‌عللی نمی توانید ساختمان‌سازی کنید یک شرکت ساختمانی با طرح و نقشه مورد تائید شما بابهترین اسلوب مهندسی با شرایط زیر ساختمان‌سازی میکند
۱ـ کلیه هزینه ساختمان‌سازی بعهده شرکت میباشد ۲ـ طرح ونقشه واجرای ساختمان شما تحت نظر مهندسین این‌شرکت ۳ـ هزینه ساختمان شما بصورت اقساط سالیانه باسود بانکی دریافت میگردد برای اطلاعات بیشتر خواهشمند است‌بنشانی چهارراه شاه کوچه سیمرغ شماره ۶۶طبقه سوم‌تلفن ۶۶۸۳۷۴ تماس‌حاصل فرمائید .

قابل توجه مهندسین مشاور ، آرشیتکتها،شرکت‌های‌ساختمانی و مقاطعه‌کاران
ماربلکسین
مرمر طبیعی در رنگهای مختلف‌برای نمای ساختمان ،پارکینگها زیرزمینها و دیوار حیاط
ارزان ، با صرفه ، مقاوم ، زیبا و سریع
هم‌اکنون در اغلب کشورهای‌پیشرفته جهان از ماربلکسین‌جهت نما و دکوراسیون ساختمان استقبال و استفاده میشود .
جهت کسب اطلاع بیشتر به تلفن‌های : ۴۹۴۰۱ و ۲۴۷۲۰ یا به نمایشگاه شرکت امیر ساختمان آلومینیوم طبقه هفتم شماره ۷۰۷ مراجعه فرمائید.

مدرسه ایران بهروز
IRAN BEHROOZ SCHOOL
کودکستان ، دبستان وپانسیون
تحت نظارت متخصصین تعلیم و تربیت ایرانی و خارجی
استفاده مجانی از پاتیناژ ، فیلم‌های تربیتی و گردشهای علمی ، تعلیم‌رقص‌و موسیقی ودارای سلف سرویس مجهز و وسیله ایاب‌وذهاب ،تدریس انگلیسی با جدیدترین روش زیر نظر معلمین خارجی .
پانسیون کودکان از ۷ صبح الی ۷ بعد از ظهر .
نام‌نویسی برای سال ۵۲ـ۵۱ همه روزه‌از ساعت ۵ر۸ الی ۱۲ و ۴ الی ۷ بعد ازظهر .
آدرس : داودیه‌میدان محسنی خیابان‌پرستو میدان پرستو خیابان دیانا تلفن ۷۷۴۸۷۶

آموزشگاه انگلیسی-نژاد
انگلیسی و ماشین نویسی خصوصی تهران و شهرستانها
برای تابستان شما بچه ها
انگلیسی ما با همکاری استادان دانشگاهی سری کامل کتابهای مکالمات روزمره انگلیسی
و دوره کامل گرامر انگلیسی را از مقدماتی تا دبیرستانی تا کنکور سراسری و ماشین نویسی فارسی
ولاتین را در شش جلد کتاب مصور بطرز جالبی با هزاران تمرین و تست تهیه نموده‌اند .
که شما میتوانید **فقط با ۹۹ تومان** در اوقات فراغت در حداقل مدت انگلیسی و
ماشین نویسی را در محل کار یا منزل بطور خودآموز یاد بگیرید . کیف بارزش ۲۰۰ ریال **مجانی**
برای اطلاع بیشتر به آموزشگاه انگلیسی . نژاد . پهلوی مقابل کاخ مرمر مراجعه
یا با تلفن های : ۴۲۰۸۶ - ۴۷۱۴۱ تماس حاصل فرمائید

DPS
فن نو برای زندگی نو
آموزش برنامه نویسی کامپیوتر
صبحها : کلاسهای ویژه دانش آموزان دوره دوم دبیرستان‌ها شروع : شنبه ۱۷ تیر ماه .
بعد از ظهرها : کلاس های ویژه دانشجویان ، کارمندان و همه علاقمندان به حرفه های تخصصی و فنی شروع :شنبه ۳۰ تیر ماه
شرکت دی - پی - اس خیابان کریمخان زند بین شاه عباس و خردمند شمالی پلاک ۱۳ طبقه سوم تلفن ۸۲۹۷۳۶

مجاز شماره ۱
جنرال سرویس اتومبیل
پژو
تهران- خیابان نایب‌السلطنه «گوته» تلفن ۳۵۲۰۷۷-۳۵۲۰۹۹
نظر بمقتضیات فصل . سرویس کار تعمیرگاه‌از اول تابستان از۷ صبح میباشد . ضمنا پنجشنبه ها از ساعت ۱۳ تعطیل است

گفتگوی تلفنی

۳۱۱۰۷۱

از ساعت ٤ تا ۹ بعد از ظهر

● الو، من غلامرضا رنجبر ـ میدانیم که بنا بدعوت یکی از باشگاه ها ، تیم بایر مونیخ ، قهرمان باشگاه های آلمان ، به ایران آمد و دو مسابقه در روز های جمعه ۹ و یکشنبه ۱۱ تیر انجام داد. خواهش میکنم بنویسید این عادلانه نبود، که بلیط هردو مسابقه را یکجا فروختند. باید مسئولان باشگاه دعوت کننده ، بدانند که شاید عده‌ای بنا به مقتضیات شغلی نتوانند ، درهردو مسابقه شرکت کنند و یا اصلا دلشان نخواهد به هر دو مسابقه بروند . درحالیکه مسئولان باشگاه مارا مجبور کردند ، بلیط هردو مسابقه را بخریم .

● الو ، من علی شمس، ساکن شمیران ـ تاچندی پیش جلوی پیاده رودر میدان تجریش چندین باغچه بود . مدتی است آنجارا مجل باغچه ها برای خراب کرده‌اندوحال محل آن باغچه‌ها برای فعالیت دست فروشان و طواف ها آماده شده ، تاآنها بتوانند ضمن ایجاد سد معبر ، برای اهالی هم مزاحمت فراهم کنند. هر چه همبه شهرداری منطقه مراجعه میکنیم ترتیب اثری داده نمی شود .

● الو ، من یکی از ساکنان غرب آیزنهاور ـ اهالی منطقه بین کارون و جیحون و طوس ودام‌پزشکی ، از کلانتری ۸ استدعادارند برای حفاظت این منطقه از دستبرد سارقین، ماموران بیشتری در این منطقه گمارده‌شوند چون مدتی است براثر سرقت های مکرری که در این حوالی صورت می‌گیرد ، خواب و آرامش از اهالی سلب شده‌است.

● الو من محمد شیرازی ـ در روزنامه توصیه کرده‌اید ، در مسابقات کنکور دچار هیجان نشوید . اما فکر نمی‌کنم با آن سئوالات مشکلی که امسال، در امتحانات نهائی ششم متوسطه طرح شده ما در مسابقات کنکور ، دچار هیجان نشویم !

● فقط امیدواریم مقامات دانشگاهی برخلاف طراحان سئوالات ششم متوسطه ، سئوال هائی طرح کنند که برای جواب دادن به آنها ، احتیاج به مغز الکترونیکی نباشد !

● الو من فرناز ناظرزاده ساکن جاده قدیم شمیران ـ خیابانی از خیابان میر‌داماد منشعب شده‌است، که اولا هنوز شهرداری برای آن نامی انتخاب نکرده ، ثانیا چاله های عمیقی در این خیابان حفر شده که به اصطلاح قاتل اتومبیل هایی است که از این خیابان عبور می‌کنند. سیلندر اتومبیل خود من نیز در اثر عبور از این خیابان شکست . بهتر است شهرداری ، حداقل چاله های این خیابان را ترمیم کند .

● الو من حسین غلامی ـ برای ملاقات یکی از بستگانم به بیمارستان بیمه کارگران رفتم . در آنجا بیماری رامشاهده کردم، که حالش خیلی وخیم بود . دکتری راننده آمبولانس را صدازدوگفت چون دراین بیمارستان وسائل کافی برای معالجه این بیمار نداریم فورا او را به فلان بیمارستان ببر، ولی راننده پس از گفتن چشم ، بابی‌توجهی به بیمار مزبور گفت ، چند دقیقه‌ای صبرکن. خواستم بنویسید آیا این رانندگان صرفنظر از وظیفه وجدانی و انسان‌دوستی، درمقابل حقوقی‌هم که ماهانه می‌گیرند نباید احساس مسئولیت کنند؟

● الو من محمدحسین حرمی ـ در بازار نوروزخان یک اغذیه فروشی هست که ظاهر تمیزی دارد . ولی در طبخ غذا های آن بهیچوجه اصول بهداشت رعایت نمیشود، کارگران این اغذیه ـ فروشی با لباس و دست کثیف غذاها رابه‌مشتریان تحویل میدهند . اهالی بازار از مسئولین امر تقاضا دارند بازرسانی راهم به بازار بفرستندتا حداقل گردانندگان چنین اماکنی را با اصول بهداشت آشنا کنند .

با فرا رسیدن فصل تابستان برنامه مبارزه باپشه ومگس تهیه شد ! ...

عقیده آزاد

ر ـ میرزنجانی

ارزشیابی دروس تازه دانشگاهها

میرزنجانی

در سال های اخیر ، برحسب ضرورت های ناشی از دگرگونی های اجتناب ناپذیر جهانی تعلیم و تربیت ، در نظام آموزش عالی کشورمانیز تحولاتی بوجود آمده است . مثلا سعی شده‌است که دروس تازه‌ای به درس های سنتی و پایه‌ای دانشکده ها بویژه آنهائی که با علوم انسانی و اجتماعی سروکار دارند افزوده شود . لازم به توضیح است که این درس ها که با نیازمندی ها و احتیاجات جامعه امروزی ما ارتباط قابل ملاحظه‌ای دارد ، غالبا به عنوان درس «اختیاری» در برنامه گنجانده شده و دانشجویان بنابه علاقه و تمایل شخصی این دروس را با راهنمائی و موافقت گروه های آموزش مربوطه انتخاب می کنند ... برای اینکه خوانندگان عزیز بیشتر درجریان دروس تازه دانشکده‌ها قرار گیرند، بعنوان مثال چند درس جدید را که در رشته قضائی دانشکده حقوق و علوم سیاسی ، دانشگاه تهران در دوسه سال اخیر تدریس شده است ذیلا ذکر می کنیم :

* حقوق نفت و گاز
* حقوق روستائی
* مراجع خاص رسیدگی به دعاوی حقوقی
حقوق هوائی
* حقوق تجارت بین‌المللی
* کشف علمی جرائم (پلیس عمومی)
* حقوق اطفال

(فعلا این واحد به اسم بزهکاری اطفال درس داده میشود و لازم است که به حقوق اطفال که عنوان بهتری است تغییر نام بدهد ...)

بطوری که ملاحظه میشود ، مواد درسی مذکور در فوق ، اصولا با مسائل تازه و بنیادی جامعه ما مربوط است و بی‌تردید بسبب اهمیت فوق‌العاده این مسائل در زمان ما ، هیچ حقوقدانی ، خود را بی‌نیاز از مطالعه و بررسی در این زمینه ها نخواهد دانست ... بنابر این وجود چنین درس های در برنامه دانشکده حقوق و علوم سیاسی و همچنین وجود سایر درس های تازه در دانشکده ها و موسسات عالی دیگر کاملا واجب و ضروری است ... منتها در حاشیه تدریس این دروس و نحوه ارائه آنها ، مسائل و ملاحظاتی پیش می‌آید که در مقاله امروز آنها را در مقیاس کلی مورد بحث و گفتگو قرار می دهیم، بدون آنکه دانشکده یا مدرسه عالی بخصوصی مورد نظر باشد ...

موضوعی که در وهله اول باید مورد توجه قرار گیرد ، انتخاب مدرس بوسیله گروه های آموزشی است ـ ظاهرا در این کار چندان دقت کافی مبذول نمیشود و این مسئله نحوه تدریس و ارائه بعضی از درس های جدید و چگونگی تهیه و تنظیم جزوه های درسی استنباط می گردد ....

نکته دیگر اینکه مدیر گروه و استادان مربوط ، پس از انتخاب مدرس دیگر برای خود وظیفه‌ای نمی شناسند و در کار تدریس و راهنمائی استاد تازه‌کار ، و نوجه دادن وی به دقایق و ظرایف تعلیم و تربیت و نحوه دادن سئوالات امتحانی و تصحیح ورقه دانشجویان ، مراقبت و نظارت کافی بعمل نمی آورند متاسفانه این عدم مراقبت ها باعث می شود که کار ارائه درس های جدید ، چندان موفقیت آمیز نباشد ...

از طرف دیگر مدرسان تازه‌کار ، غالبا از نوشتن و تدوین کتاب درسی عاجزند و احیانا بعلت اشتغالات فراوانی که در سازمان های دیگر دارند ، (بجز آنهائی که فولتایم هستند) ـ امکان نوشتن کتاب و رساله بوسیله آنها ، طبعا ضعیف است . مشکل دیگر اینکه مدرسان جدید جزوه هائی را که تهیه می کنند خیلی دیر دراختیار دانشجویان قرار میدهند ـ و با کمال تاسف باید گفت : که این جزوه ها در پاره‌ای از موارد ، باعبارات و جملات نارسا و بی‌توجه به نکات و قواعد دستور زبان فارسی نوشته شده و از لحاظ فصل‌بندی و نظم و توالی در مطالب و مفاهیم نیز مغشوش است و به عبارت دیگر ، اصولا این نوشته ها در سطح انتشارات دانشگاهی نیست ...

البته توضیحا خاطرنشان می شود که کار عده‌ای از مدرسان جدید واقعا درخشان بوده و آنچنانکه شاهد و ناظر بوده‌ایم فعالیت و کوشش هایشان ستایش انگیز است ـ اما غرض از نوشتن مقاله حاضر اینست که هیئت های آموزشی دانشگاه ها و مدارس عالی کشور با توجه به اهمیت موضوع و تاثیر وجودی این درس ها در زمینه های مختلف اجتماعی ، درس های جدید را بیش از پیش جدی تلقی کنند و از راهنمائی و ارشاد مدرسان و استادیاران تازه‌کار دریغ نورزند ...

ضمنا پیشنهاد می‌کنم که هیئت‌های آموزشی و شورای دانشکده ها درس های تازه و میزان موفقیت و یا عدم موفقیت آن را مرتبا مورد ارزشیابی قرار دهند تا معلوم شود که این درس ها درطول سال تحصیلی تاچه اندازه مورد استقبال دانشجویان قرار گرفته است و بالمال بازده و اثر وجودی آن رضایت‌بخش بوده است ـ یا خیر ؟ محققا ارزشیابی از نحوه ارائه درس های جدید، روشنگر بسیاری از مسائل خواهد بود ... همچنین لازم است که گروه های آموزشی جزوه‌ها و احیانا تالیفات مدرسان جدید را قبل از توزیع بین دانشجویان مورد بررسی و مطالعه قرار دهند و پس از تائید و موافقت مدیر گروه ، اجازه تکثیر و انتشار آن داده شود . بدیهی است اتخاذ روش ها و تدابیر فوق ، از بروز مشکلات و نارسائی هائی که در حال حاضر وجود دارد ، جلوگیری خواهد کرد .

بهر تقدیر ، مطالبی را که فوقا بطور خلاصه به آن اشاره کردم از جمله مسائل است که در حاشیه درس های تازه در مدارس عالی کشور بنظر رسیده است. امیداست که مورد توجه هیئت های آموزشی و شورای دانشکده ها که مسلما طالب ارائه کاری بدون نقص و غیرقابل انتقاد هستند ، قرار گیرد .

نامه به روزنامه

خیابان فراموش شده !

اگر مسئولان امور یکبار هم سری به سه‌راه آذری، خیابان رباط‌کریم ، بزنند خواهند دید خیابانی که در امتداد آن چند شهرک وجود دارد ـ عموم اهالی آن مجبورند ازاین خیابان عبور کنند ـ چه معایبی دارد . با آنکه تمام اتومبیل‌ها و اتوبوس هائی که عازم مسافرت به جنوب و غرب ایران هستند، با سرعت سرسام‌آوری از این خیابان می‌گذرند ، اینجا چنان تنگ و تاریک است که باید گفت صد رحمت به خیابان های چهل سال قبل ، که مردم با اولیای امور ، آنها را با چراغ نفتی روشن میکردند ! بایدگفت یامسئولین امور تابحال گذارشان به این خیابان نیفتاده یا اهالی اینجا را جزو ساکنان تهران حساب نمی‌کنند ، درحالیکه شهرداری وجه برق مصرفی شهرک هائی را که در امتداد این خیابان واقع شده‌اند از اهالی فراموش‌شده همین‌خیابان میگیرد و حاضر نیست برای روشنائی آن فکری بکند که لااقل جان فرزندان این اهالی در امان باشد . کاظمی

خطر در خیابان !

خیابان هاشمی که یکی از خیابانهای پرجمعیت تهران است ، مدتی است ، از طرف اداره راهنمائی یکطرفه اعلام شده است . با توجه به عرض کم این خیابان ، و اینکه عده‌ای اتومبیلهای خود را در دو طرف خیابان پارک می‌کنند ، مشکل بزرگی برای عابران پیاده و سواره بوجود آمده است . همچنین بعلت نبودن ماموری از اداره راهنمائی ، رانندگان سوء استفاده می‌کنند و گاه‌گاه از جهت مخالف خیابان وارد میشوند که خوه ناخواه ، منجر به تصادفاتی‌شده ، و خواهدشد . اهالی تقاضادارند اداره راهنمائی برای جلوگیری از این حوادث ، بوضع عبور و مرور این خیابان رسیدگی کند .

حاج غلامرضا قدرتی

راه سمنان

راه تهران به سمنان ، یکی ازجاده‌های پرفت و آمدایران است . اما متاسفانه این جاده بسیارناهمواراست و جز اندکی از آن ، تا نزدیکی گرمسار (۱۱۰ کیلومتری تهران) تمام‌آن خاکی‌است. افرادی‌که‌میخواهند به سمنان و دامغان و شاهرود و شهرهای استان خراسان مسافرت کنند ، باید از این‌راه عبور کنند و خطرات جدی این راه ناهموار را بجان بخرند . چراوزارت راه به‌فکر این‌جاده پررفت و آمد نیست ؟

سعید یغمائی

عبور کامیون

مسئله عبور کامیونهای کمرسی و دیزلهای سنگین ، از خیابان خواجه نصیر طوسی ، که درست درساعاتی ازشب گذشته، وقتیکه مردم در خواب هستند یا میخواهند بخوابند ، انجام میگیرد ، برای مردم بصورت رنج‌آوری درآمده‌است . تابحال چندین بار موضوع را بوسیله تلفن با پاسگاه مربوطه درمیان گذاشته‌ایم ولی نتیجه‌ای نگرفته‌ایم. اهالی این خیابان از مقامات اداره راهنمائی تقاضا دارند برا یرفع این مشکل اقدامی بعمل آورند یا حداقل با نصب تابلوی ورود کامیون ممنوع ، در ساعات شب ، مردم را از این صدا های ناهنجار نجات دهند .

محمد نیرومندی

درمان در ایران ملی شود یانه؟

بدنبال اظهارات یکی از نمایندگان مجلس شورای ملی پیرامون مسائل درمانی کشور و اجحافاتی که بعضی از صاحبان بیمارستان های خصوصی در مورد بیماران روا می‌دارند ، شب گذشته رپرتاژی ازوضع درمانی کشوردر روزنامه اطلاعات درج شد و در پایان آن از همه اطباو صاحبنظران دعوت به عمل آمد . نظریه خود را در این زمینه بیان کنند و بنویسند وضع درمان در کشور به صورت کنونی باقی بماند یا آنکه درمان درسطح کشور ملی شود ؟

بار دیگر یادآور می‌شویم هرنظریه‌ای که دراین زمینه از جانب صاحب نظران عنوان شود ، بدون هیچ محدودیتی در این صفحه منعکس خواهد شد

گروه فرهنگی مهر کیش

باهمکاری جمعی دبیرورزیده و باساعات کافی برای کلاسهای تجدیدی که از ۱۷ تیرماه شروع میشود برای دوره راهنمائی تحصیلی و دوره اول ودوم و کلاسهای (ششم طبیعی و ریاضی) همه روزه ثبت‌نام مینماید .

سه‌راه امین‌حضور تلفن ۳۵۲۷۵۷

گروه فرهنگی دکتر اقبال

برای کلاسهای تقویتی تابستانی و تجدیدی اول تاششم متوسطه (ریاضی ـ طبیعی) و دوره راهنمائی تحصیلی ثبت نام مینماید شروع کلاسها . ده تیر ماه می باشد

نشانی

دبیرستان شماره ۱ (آرین) میدان ۲۵ شهریور
خیابان بختیار تلفن ۸۲۰۸۲۶
دبیرستان شماره ۲ (بوعلی سینا) خیابان شاه آباد
تلفن ۳۱٤۰٤٤

آکادمی زبانهای دنیا

طبق آمار و مدارک رسمی در ترمهای پیشین صددرصد قبولی داشته است

۱ـ کلاسهای اعزام محصل بخارج و کنکور مدارس عالی
توفل هفته‌ای ۱۲ ساعت با همکاری استادان خارجی و ایرانی

۲ـ کلاسهای اعزام هفته‌ای ٦ ساعت مخصوص سطوح میانه

۳ ـ کلاسهای عادی هفته‌ای سه ساعت
٤ ـ کلاسهای مکالمه توسط Miss Samantha
٥ ـ کلاسهای آلمانی ـ فرانسه
٦ ـ کلاسهای شورت هند (تندنویسی) ماشین نویسی فارسی و لاتین

شروع کلاسها بترتیب پانزدهم و بیستم تیر میباشد.
ساعات کار موسسه ۸ صبح الی ۸ شب
آدرس دروازه دولت ـ اول روزولت ـ ساختمان جم ـ طبقه چهارم ـ آکادمی زبانهای دنیا تلفن ۸۲۸۲۱۳

گروه فرهنگی خوارزمی شمیران

برای کلاسهای اول ودوم دوره راهنمائی تاآخر تیرماه ثبت نام مینماید داوطلبان بواحدهای زیر مراجعه فرمایند

دبیرستان پسران ، خیابان پهلوی نرسیده به میدان تجریش تلفن ۸۷۳٤۲۹
دبیرستان دختران ، تجریش ، خیابان سعدآباد ـ کوچه دکتر مالک تلفن ۸۷۳٦۳٥

دبیرستان بازرگانی پازند

برای رشته‌های تخصصی بازرگانی ـ حسابداری بانکداری تعدادی دانش‌آموز میپذیرد ـ نام نویسی تا پایان تیر ماه نشانی ـ شرق دانشگاه خیابان آناتول فرانس ـ شماره ۲۱ تلفن ٤٥۲۱۱

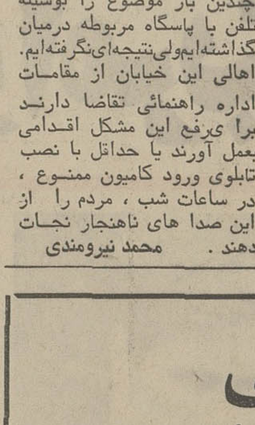

آقای انوش صوفی رئیس آموزش و پرورش بندر پهلوی «عکس بالا» به پاس فعالیت فرهنگی که درزمینه پیشبرد امور مربوط به کودکان و دانش آموزان استثنائی و فعالیت پی گیری که بصورت انجام همکاری و مجاهدت صمیمانه داشته‌اند از طرف وزیر آموزش و پرورش جناب دکتر فرخ روپارسای مورد قدردانی و تشویق قرار گرفتند .

دبیرستان همایون دختران

برای سال تحصیلی ۵۱ـ ۵۲ دوره راهنمائی ودوره اول ودوم متوسطه (رشته‌های طبیعی ـ ادبی خانه‌داری ـ منشیگری)

ثبت نام مینماید

وسیله ایاب و ذهاب آماده و غذای گرم برای ناهار داده میشود آدرس خیابان روزولت ـ میدان ۲۵ شهریور تلفن ۸۲۳۷۰۱

دبیرستان دخترانه ایمان

برای دوره اول ودوم دبیرستان

رشته های طبیعی و ریاضی

ودوره راهنمای تحصیلی همه روزه ثبت نام مینماید

نشانی : خیابان وصال شیرازی کوچه مهرین تلفن ۴٦٨٦۴

توجه فرمائید BBC LONDON بهترین روش

از الفباء زبان تا ادبیات شکسپیر

اگر شما هم ازیادگیری زبان انگلیسی مایوس شده‌اید باید مانند دیگران ازمتد سمعی و بصری (بی. بی. سی)

لندن انگلیسی را بیاموزید

زیرا تمامی اساتید زبان انگلیسی فقط این متد را توصیه میکنند دوره اول (ابتدائی) دوازده صفحه و یک کتاب ترجمه شده ۴۵۹ تومان دوره دوم (تکمیلی) نه صفحه و یک کتاب ترجمه‌شده ۴۱٦ تومان خیابان نادری کتابخانه مبسو شعبه شرکت مطبوعاتی ایران یاد تلفن ۳۱۲۹٤۰

کلاسهای تقویتی ـ تجدیدی ـ متفرقه

آموزشگاه ایران باستان

کلاسهای فشرده کنکور
میدان ۲٤ اسفند اول آیزنهاور شماره ۳۲

کلاسهای تابستانی سازمان فرهنگی ابطحی

برای کودکستان ـ دبستان ـ راهنمائی
بااستفاده از استخر و وسیله رفت و آمد بهر نقطه شهر
و کلیه دروس تجدیدی و تقویتی
دوره کامل دبیرستان
ثبت نام میکند
فرح جنوبی مقابل پمپ بنزین تلفن ۷۵۵۳٤۹

قاچاقچیان اموات شبانه کار می کنند!

قصاب، از چنگک آویزان شد!

آباده ـ قصاب پنجاه و پنج ساله‌ای بنام « علی تقی پور» هنگامیکه در بالکن مغازه خود سرگرم کار بود ، سقوط کرد و قلاب یکی از چنگهای مخصوص‌آویزان کردن لاشه گوشت ، که بدیوار نصب بود ، درپای چپ او فرو رفت و وی‌بطور وارونه از قلاب آویزان شد !

شاگرد مغازه قصابی که ناظراین‌حادثه کم سابقه بود ، وحشت زده شروع‌بداد وفریاد کرد و کسبه اطراف به مغازه‌قصابی ریختند و برای نجات قصاب ، که خون از پایش فوران میکرد ، شروع به فعالیت کردند .

چند لحظه بعد کسبه بدن نیمه جان «علی» را که مانند لاشه گوسفند ازچنگک آویزان بود ، از قلابی که در پای اوفرو رفته جداکردند و قصاب مجروح را بـه بیمارستان کورش کبیر آباده انتقال‌دادند.

بیشه‌کلا(مازندران) ـ عده‌ای قاچاقچی اموات ، مدتی است که اجساد‌مردگان سه روستائی را که در نزدیکی بیشه‌کـلا قراردارند ، بطور قاچاق به قبرستان بیشه‌کلا می‌آورند و در آنجا دفن می ـ کنند !

اهالی‌بیشه‌کلا که اخیرا به این‌موضوع پی‌برده‌اند ، برای جلوگیری از این امر، از چندی پیش شبها قبل از خواب ، به قبرستان محل سرمیزنند و قبورآنجا را می‌شمارند . این کار ، هنگام صبح نیز تکرار میشود تا مبادا کسی شبانه در قبرستان آنها بطور قاچاق مرده دفن‌کرده باشد !

جریان از این قرار است که اخیرا اهالی بیشه‌کلا متوجه شدند اهالی سه روستای عزت آباد ، المده شرقی والمده غربی ، که در نزدیکی بیشه‌کلا قراردارند، مرده های خود را بوسیله چند قاچاقچی، شبانه به گورستان بیشه‌کلا می‌آورند و دفن می‌کنند .

پس از کشف موضوع ،عده‌ای ازاهالی بیشه‌کلا ، که می ترسیدند با ادامه این وضع بزودی گورستان آنها پرشود و جائی برای مردگان خودشان باقی نماند ، برای‌اهالی‌سه‌روستای‌مزبور پیغام‌فرستادند که دیگر مرده های خود را به بیشه‌کلا نیاورند ، وگرنه برای هر دو طرف ، ناراحتی هائی تولید خواهد شد !

از این رو ، در حال حاضر ، اهالی این‌سه روستا اگر بخواهند مرده‌ای رادفن کنند اولا باید نقاط حساس قبرستان را شناسائی کنند تا کسی از اهالی درکمین نباشد . ـ ثانیا بستگان مرده وظیفه دارند سکوت را کاملا رعایت کنند وگریه وزاری های خود را برای بعد از بازگشت به روستای خود بگذارند . ـ ثالثا جنازه را به آرامی حرکت دهند و پس از رسیدن به قبرستان ، زمین را بسرعت حفرکرده، پس ازدفن سریع مرده با شتاب نماز میت بخوانند و فرار کنند !

درحال حاضر گورستان بیشه‌کلابشدت محافظت‌میشود تاکسی در آن مرده‌قاچاق دفن‌نکند و معلوم نیست اهالی سه‌روستای دیگر ، مرده های خود را باید در کجا دفن کنند !

ترانسفورماتور سدمعبر کرده‌است!

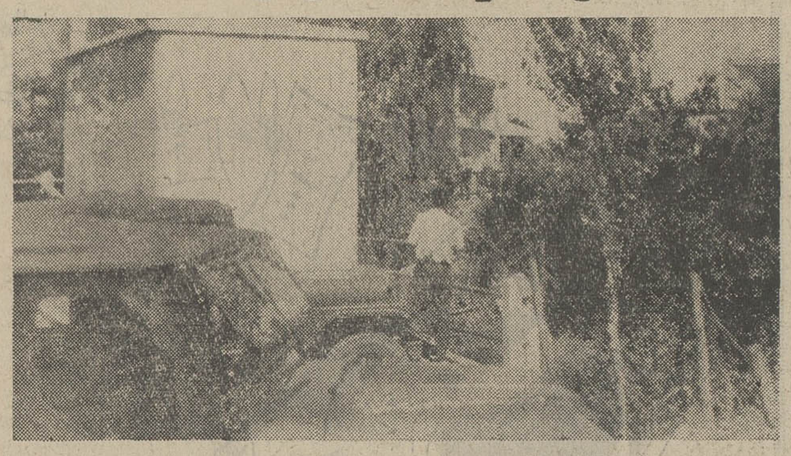

شهسوار ـ دستگاه ترانسفورماتوربرق شهسوار ، در میدان خرم آباد این شهر و در کنار پیادەرو ، بطوری نصب شده که مانع عبور و مرور عابرین پیاده است .

از طرفی پشت این دستگاه که به یک محوطه درختکاری منتهی میشود، به یک آبریزگاه عمومی‌تبدیل شده است وساکنان این محل از بوی تعفن در عذابند .

اهالی محل می‌گویند :

ـ این امر ، بهداشت عمومی رابخطر می‌اندازد و مسئولان امر بایستی هرچه زودتردرمورد تغییر مکان محل این‌دستگاه اقدام کنند .

حاشیه‌پرداز

هادی خرسندی

مرض صندلی

پریشب نشسته بودم پشت‌میز و داشتم روزنامه میخواندم که چشمم به این تیتر افتاد : **« صندلی عامل اصلی‌واریس»!** این را که خواندم بند دلم پاره شد . از روی صندلی پریدم بالا ! آمدم کنار و خیره خیره به صندلی مربوطه نگاه کردم . بی پدر و مادر انگار نه انگار میخواهد مرا بەواریس مبتلا کند !

همینطور ایستاده ایستاده‌خبر را خواندم : « دکتر کولین الکساندر اهل نیوزلندومتخصص جریان خون و استاد دانشکده پزشکی اوکلند پس از آزمایش ها ومطالعات فراوان به این نتیجه رسیده است که درکشور هائی که مردمش زیاد روی صندلی می‌نشینند و از صندلی استفاده بیشتری میکنند، بیشتر **از دیگران مبتلا به واریس می شوند** . در صورتیکه درکشور هایی‌مثل‌ژاپن که مردم‌باصندلی سروکار ندارند ، و روی زمین می نشینند ، بندرت کسی‌واریس میگیرد »

خوب که خبر را خواندم و فکر کردم ، دیدم آقای‌دکتر الکساندر چرت گفته . ما اینجا **همه جور مرضی دیده ایم که آدم از صندلی بگیرد جز واریس** در اینجااصلاعکس قضیه‌صادق است . یعنی آدم فقط از ایستادنو روی صندلی ننشستن واریس میگیرد و من چند حروفچین چاپخانه را سراغ دارم که چون همیشه ایستاده کار میکنند واریس گرفته‌اند. اما صندلی‌خودش مثل‌ویروس عامل امراض مختلف است . اصلا خود «صندلی» فی نفسه یک مرض‌است . یکی‌ازدوستان من که تازه پستی گرفته بودو به دورانی رسیده‌بود در همان روز های اول چنان باین مرض گرفتار شد که لنگه صندلی اداره‌اش را برای منزلش هم سفارش داد . و توی خانه هم کارش این شده بود که‌بنشیند روی‌صندلی‌ریاست، دورخودش چرخ بزند ، و با عیال خودش عشقبازی کند ! تا خاطره‌ی اداره برایش زنده شود . او در خانه ، برای انجام هرکاری از افرادخانه«رشوه» میخواست!

هوزپزشکان حاذق‌نتوانسته‌اند داروی قطعی برای علاج مرض صندلی پیدا کنند اما گفته میشود «حکم اخراج» یا «حکم انتظار خدمت» تاحدودی به شفای بیمارکمک میکند !

این روز ها در بیشتر جا ها که صندلی یافت میشود ، مرض صندلی هم سرایت کرده و «روی صندلی نشینان محترم» بدون اینکه کوچکترین آثار واریس در پا هایشان دیده شود ، مبتلای بیماری هایی شده اند که من اسم عامیانه‌ی آنها را بلد نیستم ، اما اسم علمی و پزشکی آن بیماری‌ها از این قرار است : « **مرض امروز بروو فردابیا**» ـ «مرض قضیه تحت تعقیب‌است»ـ«مرض پرونده‌تون ناقصه» ـ«مرض هر وقت درست شد خبرتون‌میکنیم» ـ«مرض با مقررات جور در نمیاد» ـ «مرض به قسمت ما مربوط نیست » ـ «مرض اصلا چنین کاری امکان نداره»...

وبسیاری امراض دیگر در این زمینه، که‌ازصندلی ناشی‌میشود ومن شخصا آرزو می‌کنم‌برخلاف تصور آقای دکتر الکساندر ، صندلی‌نشینان عزیزما ، دیگربه مرض واریس گرفتار نشوند که آنوقت نورعلی‌نور میشود وگل بی‌خار وجودشان به سبزه نیز آراسته میگردد!

شوهر حسود همسرش را آتش زد

مشهد ـ مردی بنام اصغر ،باریختن محتویات یک پیت نفت بر روی سروبدن همسرش «زهرا» او را آتش زد !

اصغر ، پس از آتش زدن زهرا از خانه خارج شد و چند لحظه بعد که شعله های آتش از سرو بدن زهرا زبانه کشیده بود ، همسایگان او به کمکش آمدند و او را به‌بیمارستان سوانح مشهد انتقال‌دادند.

علت واقعه این بود که زهرا دراتاق خود مشغول تماشای عکس شوهرسابقش بود که ناگهان اصغر سر رسید و از فرط ناراحتی دست به این کار زد !

جریان از این قرار بود که زهرا ، چند سال قبل با راننده‌ای که اهل‌اصفهان بود ازدواج کرد و به اصفهان رفت ،ولی بعدا به علتی از او طلاق گرفت و به‌شهر خود مشهد بازگشت .

زهرا چندی بعد با اصغر ازدواج کرد، ولی پس از مدتی متوجه شد که اصغر نیز شوهر دلخواه او نیست و حتی‌اخلاق و رفتارش، بدتر از شوهر قبلی‌اش‌است. زهرا که از جدائی‌ازشوهراصفهانی خود پشیمان شده بود ، عکسی را که‌بیادگذشته از او داشت لای دفترچه‌ای مخفی کرده بود و گاهی که اصغر در خانه‌نبودمشغول تماشای عکس وراز ونیاز با آن میشد .

در روز واقعه زهرا مشغول تماشای همان عکس بود که ناگهان اصغر واردخانه شد و با دیدن این وضع با محتویات‌نفت زهرا را آتش زد !

جریان این واقعه اکنون‌تحت‌رسیدگی است .

شهرهای خبرساز جهان

با اسب به‌سوی مونیخ

آتن ـ گوردن اسمیت که مرد ۴۱ ساله‌ای از اهالی افریقای جنوبی است ، دوسال پیش تصمیم گرفت ۲۰ هزار کیلومتر راه را سوار براسب طی کند و خود را برای‌تماشای مسابقات المپیک ۱۹۷۲ به مونیخ برساند .

وی در نوامبر ۱۹۷۰ باتفاق همسر خود و یک زن و شوهر استرالیائی سوار براسب شد و این‌چهارنفربا دواسب اضافی‌که همراه داشتند بطرف آلمان براه افتادند .

اما دو ماه بعد ، همسفران استرالیائی گوردون ، از مسافرت با اسب خسته شدند و از همانجا برگشتند ده ماه بعد همسر این مرد تقاضا کرد که یا از همانجا برگردند و بقیه راه را با قطار و هواپیما طی کنند یا باهم متارکه‌کنند. ولی گوردن طلاق گفتن همسر خود را ترجیح داد، وبعد از متارکه به راه خود ادامه داد !

گوردن پس از رسیدن به دریای مدیترانه ، با کشتی عازم یونان گردید و اکنون در آتن بسر میبرد . او امیدوار است که تا قبل از برگزاری المپیک به مونیخ برسد و علاوه بر تماشای مسابقات المپیک در جشن آبجوخوری مونیخ هم شرکت کند و بعد دوباره با اسب به شهر خود برگردد .

مسئولان المپیک مونیخ پس از اطلاع از این جریان تصمیم گرفتند از این مرد مصمم ، استقبال باشکوهی به‌عمل آورند و در مدت برگزاری المپیک از او به‌عنوان میهمان‌شهر پذیرائی کنند !

سیل مهیب پنسیلوانیا

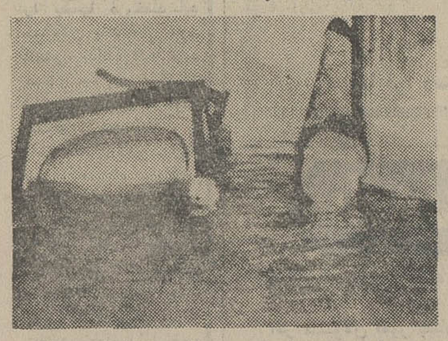

پی‌تستون ـ سیلی که به ایالت پنسیلوانیا هجوم آوردو شهر های چندی را در این ایالت از آب پر کرد، خسارات فراوان جانی و مالی به مردم این ایالت آمریکا وارد آورد . شدت هجوم سیل به حدی بود که در چند لحظه‌خانه ها راپر میکرد و اتاق ها را از آب می انباشت . عکسی که در این جا می‌بینید در فاصله چند دقیقه بعد از هجوم سیل به یک خانه برداشته شده است .

آنطور که عکاس گزارش کرده است ،مردی که درعکس ملاحظه می کنید لحظه‌ای پیش از هجوم سیل به خانه‌اش مشغول تماشای تلویزیون بوده است ، ولی او حتی چندان فرصت نیافته که از خانه بگریزد ، و تا چشم برهم زده اتاق او باین صورت از آب پر شده است !

چنانکه می بینید ، مرد بیچاره تلاش میکند تا شاید بتواند تلویزیونی را که چند لحظه پیش مشغول تماشای برنامه‌ای از آن بوده باخود بیرون ببرد و از فرو رفتن‌درآب برهاند .

عکس ، نمودار گویائی از چگونگی سیل موحشی است که در شهر «پی‌تستون» پنسیلوانیا جاری شد و میلیون ها دلار به مردم این شهر خسارت وارد آورد .

شطرنج

پیکار شوروی و امریکا در سرزمین یخ

پیکار اسپاسکی ـ فیشر بزرگترین پیکار قرن است

بزودی پیکار بزرگی بین‌اندیشه روسی و اندیشه آمریکائی با حرکت‌یک‌مهره در عرصه‌شطرنج شروع میشود و انتظار میلیون‌ها نفر علاقمند به بازی شطرنج که چشم به پیکار بزرگ اسپاسکی‌و فیشر ، قهرمانان مشهور جهان، دوخته‌اند ، بسر می‌آید . این مسابقه بزرگ در پایتخت ایسلند (سرزمین‌یخ) شروع میشود ،در حالی‌که زمان پایان آن را نمی‌توان پیش‌بینی کرد .

مسابقه بزرگ شطرنج بین اسپاسکی‌روسی‌و فیشر آمریکائی در ۲۴ دور انجام میشود ولی‌چه کسی میتواند پیش‌بینی کند که نتیجه‌بازی‌در چندین ساعت‌معلوم خواهد شد ؟

حرکات بچگانه فیشر

بابی‌فیشر قهرمان شطرنج آمریکا ،این نابغه جوان ،دارای خصوصیات روحی و اخلاقی عجیبی است او هیچگاه با کسی دست نمیدهد و میگوید درکتابی خوانده است که این وظیفه‌زنها است که اول به مردان سلام دهند و در باره مردان نیزمعتقد است که آنها باید نخست باو سلام بدهند .

او همیشه لاف می‌زند که قهرمانان جهان از ترس شکست بامن روبرو نخواهند شد . ازین روبزعم گروهی حرکات وسکنات او کاملا بچگانه می‌نماید و در مبارزه‌های‌طولانی که با قهرمانان روسی انجام داده‌بارها‌حالتهای عصبی خود را بروز داده است. در یکی از پرهیجان ترین بازی های پانزدهمین المپیاد شطرنج جهان‌که‌فیشر همراه باتیم‌شطرنج آمریکادر آن شرکت کرده بود ، این رفتار عجیب خود را برای اولین بار نشان داد و جنجال بزرگی را بپا کرد .

گریه فیشر

جریان چنین بود : فیشر در پیکار با «باتوینیک» شطرنج‌باز سالخورده روسی ، تا چهل و یکمین حرکت موقع بسیار خوبی داشت اما ناگهان از روی غرور و جوانی ، اسب قوی خود رابا فیل‌ضعیف سفید متعلق به‌قهرمان روسی‌تعویض کرد و همین سبب شد که پیکار او سرانجام بـه تساوی‌انجامد . فیشر بدون‌دادن دست باقهرمان جهان ، از جای خویش برخاست و فقط چند ثانیه به عکاسان اجازه داد تا از مراسم‌پایان پیکار عکس بگیرند . و سپس با سرعت زیاد سالـن را ترک گفت و در اتاق گریه سردار در حالیکه سرپرست تیم آمریکااورامانند یک بچه‌دلداری میداد .

خونسرد و متین

اما از اسپاسکی هم بگوئیم . اسپاسکی چند روز است که در اتاق هتل محل اقامتش در شهر «ریکیاویک» ـ پایتخت ایسلند ـ در را بروی خودبسته و فقط استراحت میکند . دو تن از قهرمانان بزرگ شوروی نیز در اتاق او بسرمیبرند امـا هیچکس‌نمیداند اسپاسکی درون اتاق دربسته چگونه طاقت می‌آورد زیرا برای یک لحظه همکه شده‌کسی‌او را در خارج از اتاق ندیده‌است.رویهمرفته ،اسپاسکی خیلی خونسرد و در بازی متین است به همین دلیل راجع‌به‌فیشر رقیب خود می گوید :

«او یک بازیگر بزرگ شطرنج است و ما دست کم ۳۰ دور باهم نبرد خواهیم کرد . اسپاسکی همچنین اضافه کرده است که جهان‌شطرنج‌بدون فیشربی‌معنی است...»

امتیاز برای پیروزی

بهر حال طبق برنامه‌ای که تنظیم شده فیشر و اسپاسکی ۲۴ دور مسابقه خواهند داد باین صورت که فیشر برای پیروزی براسپاسکی به ۱۲٫۵ امتیـاز احتیاج دارد و در صورت‌بدست آمدن نتیجه مساوی ۱۲ ـ ۱۲ اسپاسکی‌بعنوان قهرمان شطرنج جهان معرفی خواهد شد .

مهره‌های سبز وسفید

طبق قوانین رسمی در هر بازی باید ۴۰ حرکت در دو ساعت و نیم بازی انجام شود و برای بازی های نیمه تمام ۱۶ حرکت در یکساعت منظور شده است و هر بازیکن که نتواند حرکات خود را در وقت مقرر تمام کند ، بازنده شناخته می‌شود .

مهره‌های شطرنج که این دو نابغه با آنها بازی میکنند از سنگ های جزیره ایسلند برنگ های سبز و سفید ساخته شده است و دو صندلی مخصوص برای نشستن آنها در محل بازی قرار داده‌شده است و پنج هزار تماشاگر شاهد پیکار بزرگ‌آنان خواهند بود،پیکاری که‌بزرگترین پیکار قرن نام گرفته است .

تماشای مسابقه برای عموم آزاداست و بهای بلیط ورودی برای دیدن یک بازی ۴۰تومان و برای ۲۴ دور بازی جمعا۹۶۰ تومان میشود .

از مبلغ بالا یک میلیون‌تومان به دو شطرنج‌باز تعلق میگیرد .

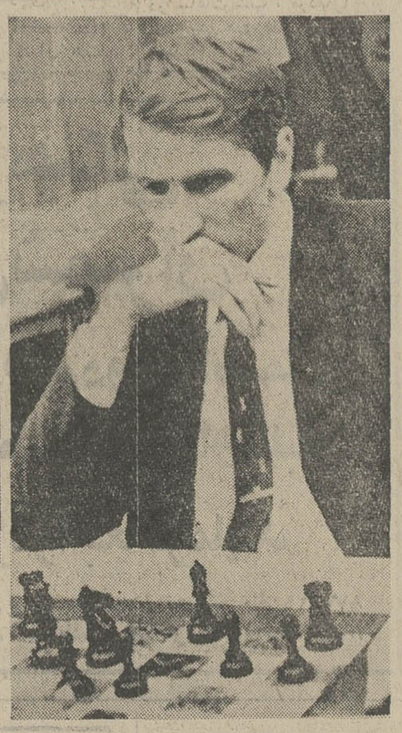

بوریس اسپاسکی

بابی فیشر

برتری روس ها

در ۲۳ سال گذشته شطرنـ بازان شوروی برنده این عنوان بوده‌اند و مسابقه نهائی همیشه بین دو شطرنج‌باز روسی انجام گرفته است ، بنابر این تردید نیست که برنده در هرحال یکی از قهرمانان شوروی‌بوده‌است ، ولی در سال گذشته «بابی‌فیشر» در مسابقات ابتدائی توانست حریف های روسی و دانمارکی خودرا شکست داده وراه را برای پیکار نهائی با قهرمان روسی جهان (اسپاسکی) هموار کند . فیشر در سال گذشته استعداد بی‌سابقه‌ای نشان داد تا بجائی کەدرمحافل شطرنج‌بازان‌جهان، بعنوان یک‌قهرمان پذیرفته شده و او شگفتی آفریدن‌را از زمانی آغاز کردکه‌در۱۲ بازی بی‌دربی حریف های روسی و دانمارکی خود را مات کرد و چون نوبت به پطروسیان شطرنج‌باز ارمنی رسید ، توانست با ۶ جه شش بردو ، حریف کهنه‌کارش را که به قهرمان دفاعی‌شطرنج معروف بود ، شکست بدهد .

اختلافات پشت اختلاف !

اولین قسمت‌ازپیکار شطرنج برسر عنوان‌قهرمانی‌جهان میان «بابی‌فیشر»و«بوریس اسپاسکی» قرار بود در بلگراد انجام گیرد ولی بعلل اختلافاتی که بین کارگردانان محلی ، اتحادیه شطرنج‌بازان آمریکا و همچنین خود «فیشر» وجودداشت،عملی نشدو پس‌ازبگومگو های‌فراوان به «ایسلند» که برای برگزاری دومین دوره این‌پیکار برگزیده شده بود ، انتقال یافت .

سرمایه گذارانی که قرار بـود در بلگراد وسایل بازی‌را فراهم کنند و از درآمد حاصل از این مسابقه ، جایزه نقدی را بـه برنده بازی بپردازند ، مطمئن نبودندکه «رابرت‌فیشر» یابقول خودمانی بابی‌فیشر ـ مثل دوره های گذشته در وسط مسابقه بازی را ترک نگوید و یا اصلا در روز مسابقه حاضر شود . بنابر این پیشنهاد کرده بودند که‌اتحادیه شطرنج‌بازان آمریکا ۳۸ هزار دلار تعهد بسپارد تا چنانکه بازی شروع نشود و یا بلگراد سرمایه گذاری کنند، می ترسیدند که مبادا باز فیشر در وسط بازی خودش را کنار بکشد .

سیمای اسپاسکی

اسپاسکی قهرمان جهان شطرنج که امید شماره یک شوروی بشمار می رود ، مردی است سختکوش که به ورزش علاقه فراوان دارد و بیشتر اوقاتش صرف شنا ، اسکی ، تنیس و فوتبال می شود . او با زن و پسر چهار ساله‌اش در مسکو زندگی میکند و ماهانه در حدود۵۶۰دلاربرای بازی‌شطرنج حقوق دریافت میدارد و درمیان بیش‌از ۴ میلیون شطرنج‌باز شوروی قهرمان‌قهرمانان است.

قهرمان روسی‌جهان فقط ۴ ساعت در روز شطرنج‌بازی می کند ولی همیشه در اطرافش عده‌ای از بهترین شطرنج‌بازان شوروی قرار گرفته‌اند که در موقع لازم او را راهنمائی می کنند .

تا چندی قبل که روابط اسپاسکی و دوست قهرمانش «بوندا‌روسکی» شطرنجباز ۵۸ ساله ، صمیمانه بود، شطرنج‌باز کهنه‌کار و کارآمد روسی ، در هر مسابقه مهمی در کنار «اسپاسکی» دیده میشد و «اسپاسکی» موفقیت خودش را مدیون اومیداند امروزشطرنج‌بازان معروفی از قبیل «ایونئی» و «یانیم‌گلر» که معروفیت‌جهانی دارند ، گرد «اسپاسکی» را گرفته‌اند و «نیکولای گورگیس» شطرنج‌باز روان‌شناس شوروی نیز در اطراف میز بازی دیده خواهد شد .

سیمای فیشر

در آن طرف میز و رویاروی «اسپاسکی» ، یک جوان ۲۸ ساله لاغراندام آمریکائی قـرار خواهد گرفت‌که خود راقهرمان بلامنازع جهان شطرنج میداند و مطمئن است که بر حریف روسی‌اش پیروز خواهد شد . «رابرت فیشر»در ۶سالگی بازی شطرنج را شروع کرد و در ۹ سالگی شطرنج‌باز معروفی بود و هنگامی که ۱۴ سال بیشتر از عمرش نمی گذشت در شمار شطرنج‌بازان سرشناس آمریکا قرار داشت . در ده سال اخیر نیزبارها ادعاکرده‌است قهرمان شطرنج می باشد و شوروی‌ها فقط عنوان قهرمانی را دارند! امروز در سنین ۲۹ سالگی‌زمان آن فرا رسیده‌است که ادعایش را ثابت کند .

نظر شطرنج بازان ایرانی

کامران شیرازی شطرنج‌باز جوان که از امید های ایران دردیدار های بین‌المللی‌بشمار میرود، به پیروزی فیشرامیدوار است و میگوید با مطالعاتی که روی بازی این دو تن کرده ، متوجه شده است که هر دو شطرنج‌باز از بازیهای گسترده سودمیبرند. سبک بازی‌اسپاسکی بسیارپیچیده ودشوار است اما فیشر خیلی ساده بازی می کند ولی امتیاز مهم فیشر درشروع بازی است .

شروع بازیهای او غیرمعمولی و زائیده اندیشه خودش است و خود او آنها را «اتود» و تفسیر میکند . او در مسابقه بابطروسیان نیز از این روش برای پیروزی سود جست . امتیاز دیگر «فیشر» این است که دربازی هیچگاه احساس خستگی‌نمیکند ، همیشه آسوده وراحت است و باهمان انرژی که بازی را شروع کرده است، مسابقه را تمام میکند در حالی که‌بیشتر شطرنج بازان درآخر مسابقه هیجان زده ، خسته و عصبی میشوند .

محمد حسین فربود وسالور شطرنج بازان باسابقه و کار آزموده ایـرانی و همچنین مهرشاد شریف قهرمان جوان شطرنج ایران از اظهار نظر قطعی‌پیرامون پیکار اسپاسکی‌ـ فیشر خودداری‌میکنندو معتقدند که این‌یک‌پیکار مهم و غیرمعمولی است ، بنابراین بدرستی نمی توان‌گفت‌کدامیک از این دوتن پیروز خواهند شد. آنها چنین اظهار نظر کرده‌اند که احتمال تساوی‌به هیچ وجه وجودندارد وسرنوشت قهرمان‌جهان دراین پیکار روشن خواهد شد.

طرح کشت وصنعت مغان وارد مرحله اجرائی شد

هدف اصلی طرح مغان: افزایش تولید گوشت

۵۱ هزار هکتار اراضی تحت کشت قرار میگیرد

شروع فعالیت بمنظوراجرای طرح کشت و صنعت دردشت مغان که پس از تصویب به وزارت کشاورزی و منابع‌طبیعی ابلاغ شده است وارد مرحله عمل میشود.

سرمایه گذاری عظیمی که در این طرح تازه کشت و صنعت میشود شامل سرمایه گذاریهای اساسی و اصلی‌مورد نیاز طرح جامع‌توسعه کشاورزی و دامداری منطقه مغان می ـ باشد و شواهد موجود در کشاورزی و اقتصادی واجتماعی منطقه مغان حاکیست که‌این سرمایه گذاریها نه فقط از افزایش در آمدوپرورش کارآئی و تامین رفاه اجتماعی و ایجاد بهداشت و فرهنگ آن منطقه موثر میباشد بلکه میتواندبه عنوان یك واحد عظیم تولید گوشت و سایر فرآورده های کشاورزی و صنعتی به تامین نیاز های غذائی کشور کمك ارزنده‌ای بکند و هزاران شغل جدید بوجود خواهد آورد.

با تشکیل شرکتهای کشتو صنعت ، روش سنتی دامداری و دامپروری تغییر میکند و شکل اقتصادی بخود میگیرد .عکس بالا یك دامپروری مدرن را در گرج نشان میدهد .

درآمد حاصل از اجرای طرح

وزارت کشاورزی و منابع طبیعی اعلام کرد که درآمد‌های حاصل از اجرای این طرح بشرح زیر می باشد .

سرمایه گذاریهای صنعتی و ماشین آلات ۲۱۸۰ میلیون‌ریال و سرمایه گذاریهای زیربنائی پنجهزار میلیون ریال وسرمایه گذاریهای برای کشت و تسطیح اراضی دامپروری و تحقیقات ۳۸۲۰ میلیون ریال است که جمعا ۱۱ میلیاردریال است .

درآمد ناخالص

طبق محاسباتی که در طرح کشت و صنعت مغان شده‌است درآمد ناخالص‌از دامپروری ۱۵۷۴ میلیون ریال و درآمد ناخالص از زراعت وصنایع وابسته آن ۲۲۱۹ میلیون ریال است که جمع دورقم معادل ۳۷۹۳ میلیون ریال است .

هزینه‌ها

هزینه اجرای قسمت‌دامپروری ۷۰۷ میلیون ریال ، هزینه های زراعت ۱۲۶۰ میلیون ریال که هزینه استهلاك آن رویهمرفته ۱۰ در صد در سال گرفته‌است مبلغ ۲۱۸ میلیون ریال است و جمع کل هزینه ها ۲۱۸۵ میلیون ریال‌پیش‌بینی شده‌است و سود خالص آن ۱۶۰۸ میلیون ریال است .

وزارت کشاورزی و منابع طبیعی پیش‌بینی کرده است که نتایج حاصل از اجرای‌طرح مذکور بدین شرح است .

۱ـ گوشت قرمز در سال ۳۲ هزار تن

۲ـ شیر (فقط ازگوسفند) حدود ۳۶ هزار تن .

۳ـ پشم حدود ۲۷۵۰ تن

۴ـ سالامبور حدود یك‌میلیون و ۲۰۰ هزار تخته ۵ـ پنبه‌حدود ۱۱ هزار تن وش ۶ـ گندم حدود ۱۵ هزار تن ۷ـ دانه‌های روغنی حدود ۶ هزار تن است .

تولیدات گوشت مرغ ـتخم مرغ ـ عسل و میوه به عنوان فعالیت های جانبی طرح در نظر گرفته شده که به تناسب احتیاج برنامه بعدی مورد اقدام قرار میگیرد و باایجاد اشتغال برای کشاورزان و دامداران وکارگران و کارشناسان مختلف موجبات و امکان اسکان در حدود ۵۰ هزار نفر از افراد ایل‌شاهسون میگردد .

در این طرح با مطالعات مهندسین مشاور افزایش تولید گوشت بدون افزایش تعداد دام در نظر گرفته شده است که تعداد یك میلیون و ۵۰۰ هزار راس گوسفند «برای گوشت ـ پشم و پوست » و ۵۰ هزار راس گاو « برای شیر ـ گوشت و پوست» و مرغداری در حدود احتیاج بازار و زنبور عسل‌نیز بهمچنین .

برای کشت نباتات صنعتیو علوفه در اراضی مجموعه کشت و صنعت و دامپروری میزان ۵۱ هزار هکتار در نظر گرفته شده که این مقدار زمین تا مطالعات بعدی فعلا به زراعت های زیر اختصاص خواهدیافت.

یونجه ۱۵ هزار ـ پنبه ۱۵ هزار ذرت و ذرت علوفه‌ای ۶ هزار ـ دانه های روغنی ۵هزار مرتع مصنوعی ۴ هزار وباغ میوه ۲ هزار هکتار پیش‌بینی شده است .

در این طرح یك کشتارگاه بظرفیت ۴ هزار تن ۴۰۰راس و یك سردخانه گوشت به ظرفیت ۱۵ هزار تن پیش‌بینی شده است .

اخبار اقتصادی جهان

کمپانی اطریشی روی مورد نیاز اروپا را عرضه میکند

لندن :

ـ کمپانی معروف استخراج معادن روی‌وسرب ، اطریش بنام «ام‌سی» که یکی از بزرگترین کمپانیهائی است که در کار استخراج معادن فلزات نظیر مس ،روی آهن فعالیت دارد مسئولیت توزیع روی را به بازارهای اروپائی بعهده گرفت . این کمپانی که تا تصمیم اخیر برای فروش «روی» بازار های اروپائی فقط در اطریش فعالیت داشت تصمیم دارد دامنه فعالیت خود را برای فروش این فلز به تمام بازار های طالب آن در اروپا توسعه دهد .

کارشناسان این امر نظر داده‌اند که کمپانی «ام‌سی» بزودی برای عرضه «روی» در بازار های‌اروپائی ناچار خواهد شد ، در هر یك از کشور های اروپائی مرکز داد و ستدی برای عرضه روی تاسیس نماید .

کمپانی «ام‌سی» هنوز هیچگونه اطلاعیه‌ای درباره اینکه به چه علت چنین تصمیمی گرفته است و یا«روی» مورد نیاز بازار های اروپائی را از کجا تامین خواهد کرد انتشار نداده است .

کاهش ارزش دلار و پوند در بورس تبدیل واحدهای پولی فرانکفورت

دلار با ارزش بیشتری از پیش و پوند با ارزش کمتری‌با دیگر واحد های پولی تعویض شدند در عوض ارزش پوند و دلار درمادرید به پائین ترین حد خود رسید. ارزش دلار و پوند در مادرید در مدت دو روز گذشته از سال ۱۹۶۷ که ارزش واحد پول اسپانیا بالا رفت به پائین‌ترین مقدار رسیده بود .

اسکله در هنك‌کنك

بین یك کمپانی سوئیسی و شهر هنك‌کنك‌قراردادی برای تهیه و ساختمان یك اسکله و تاسیسات مربوط نیرو دهنده امضاء شد . این قرارداد را رئیس شرکت سوئیسی و صاحب یك خط کشتیرانی در هنك‌کنك‌امضاء کردند تمام کار ساختمان‌تاسیسات مزبورتوسط مهندسین سوئیسی انجام میشود .

در بازار همدان

قالی

کلکی ریزبافت‌همدان متری ۴۶۰۰ تا۵۲۰۰ ریال ـ کلگی‌تجارتی بافت همدان‌متری۲۷۰۰ تا ۳۲۰۰ ریال ـ قطعات مختلف اطراف متری ۱۸۵۰ تا ۲۵۰۰ ریال ـ کلگی کبوتر آهنگ عددی ۱۷۰۰۰ تا ۱۷۵۰۰ ریال ـ دوزرعی برجلو عددی۶۷۰۰ تا ۷۵۰۰ ریال ـ زرع‌ونیم برجلو ۳۲۰۰ تا ۳۶۰۰ ریال ـ دوزرعی درجزین عددی ۶۷۵۰ تا ۷۶۰۰ ریال ـ زرع‌نیم در جزین ۳۳۵۰ تا ۳۶۵۰ ریال ـ زرع وچارك درجزین عددی ۲۰۰۰ تا ۲۲۰۰ ریال پشتی در جزین عددی ۱۰۰۰تا ۱۱۰۰ ریال .

خشکبار

کشمش آفتابی کیلوئی ۲۰ ریال ـ مویز کیلوئی ۱۵ ریال ـ بادام درختی کیلوئی ۳۲ ریال ـ مغز بادام کیلوئی ۱۶۵ ریال ـ مغز گردو کیلوئی ۱۴۰ ریال ـ برگه آفتابی کیلوئی ۲۲ ریال ـ کشمش تیزابی کیلوئی ۲۰تا۲۲ ریال .

غلات و حبوبات

گندم خرمنی کیلوئی ۶ر۵ ریال ـ گندم کمباینی کیلوئی ۶ر۷۵ تا۷ ریال ـ جوکیلوئی ۴ر۵ ریال ـ برنج دمسیاه کیلوئی۳۷ تا۴۰ ریال ـ برنج دنگی کیلوئی ۳۴ تا ۳۷ریال برنج ماشینی کیلوئی ۳۲ تا ۳۳ ریال ـ برنج چمپا کیلوئی ۲۲ ریال ـ لوبیاسفید سرت شده کیلوئی ۳۳ ریال ـ لوبیا سفید درهم کیلوئی ۳۰ ریال ـ نخود سفید کیلوئی ۳۸ تا ۴۲ ریال ـ نخود سیاه کیلوئی ۲۰ ریال ـ عدس سبز کیلوئی ۲۵ ریال ـ عدس قرمز کیلوئی ۱۰ریال ـ لپه افشار کیلوئی ۳۰ ریال .

کتیرا

مفتولی‌سرت درجه یک کیلوئی۸۲۰ ریال ـ مفتولی سرت‌شده درجه ۲کیلوئی۷۲۰ ریال ـ مفتولی‌سرت درجه سه کیلوئی ۶۰۰ ریال مفتولی سرت درجه چهار کیلوئی ۴۰۰ریال ـ خرمنی نمره ۲۶ کیلوئی ۲۳۰ ریال ـ خرمنی نمره ۲۷ کیلوئی ۱۸۰ ریال .

محصولات حیوانی

پوست گوسفندی جلدی ۱۹۰ ریال ـ پوست بزی جلدی۷۵ ریال ـ پوست‌گاومیش کیلوئی ۳۰ ریال ـ پوست گاوخشک کیلوئی ۳۷ ریال ـ چرم ساخت همدان کیلوئی۱۰۰ تا ۱۲۰ ریال ـ پشم سفید شسته کیلوئی۱۴۰ ریال ـ پشم سفیدالوان شسته کیلوئی ۱۱۰ ریال ـ پشم سیاه شسته کیلوئی ۱۰۰ ریال پشم نشسته کیلوئی ۹۰ ریال ـ موی سبز کیلوئی ۲۵ ریال ـ پیه گداخته کیلوئی۳۲ ریال ـ مازوج کیلوئی ۳۱ ریال ـ روده گوسفندی ساخته شده گوسفند رشته‌ای ۵۲ ریال وروده بزی ساخته شده رشته‌ای ۲۵ ریال .

اخبار اقتصادی شهرستان

تنزل قیمت محصولات کشاورزی

اردبیل :

باورود اولین سری محصولات دشت‌مغان به بازار اردبیل عدس در هر تن ۲۲۰۰۰ ریال تنزل نرخ پیدا کرد. دشت زرخیز مغان طی سال گذشته دچار خشکسالی شد و قیمت غلات و حبوبات بطور بیسابقه‌ای در این ناحیه ترقی کرد بطوری که گندم هر تن ۷۰۰۰ ریال ،جو هرتن ۷۰۰۰ ریال و عدس هر تن تا ۲۴۰۰ ریال خرید و فروش می شد . ولی امسال علیرغم خسارات سیل ، دشت مغان تولید بیشتری از جهت محصولات کشاورزی داشت و عرضه آن به بازار تاثیر محسوسی در کاهش قیمت ها بجاگذاشت . یك مقام مطلع اقتصادی به‌خبرنگار اطلاعات در اردبیل گفت : قیمت هر تن عدس با مقایسه نرخ‌سال گذشته ۲۲۰۰۰ ریال ، گندم ۲۰۰۰ ریال و جو ۳۵۰۰ ریال تنزل بها داشته است .

درختان ۹۵ روستا خشکیدند !

شهسوار :

در جلسه ماهانه باشگاه لاینز شهسوار گفته شد : که درختان باغات مرکبات ۹۵ روستای شهسوار به کلی خشك شده است .

در این جلسه برای ترمیم سطح پل بزرك‌شهسوار تصمیماتی اتخاذ شد .

یکی از اعضاء باشگاه اظهار داشت : این ۹۵روستا جزو ۵۷۶ روستای موجود در سطح شهسوار می باشد . درختانی که خشك شده‌اند بکلی ریشه‌کن شده و در بیش از سیصد روستا نیز بعلت شکسته شدن شاخه درختان . امکان برداشت محصول ایده‌آل تا ۵سال دیگر امکان‌پذیر نیست .

مبارزه با آفات پنبه

گرگان :

کار مبارزه با آفات مختلف پنبه در سطح مزارع گرگان و گنبدکاوس از طریق زمین و هوا همچنان ادامه دارد تاکنون پانزده هزار هکتار از مزارع پنبه گرگان و گنبدکاوس از طریق زمین بوسیله‌سمپاشی های دستی ، موتوری و پشتی علیه آفات مختلف پنبه‌ای سمپاشی شده است .

ضمنا طی هفته گذشته در سطح پنجهزار هکتار از مزارع پنبه گرگان و گنبدکاوس عملیات مبارزه بوسیله هواپیما های سمپاش از طریق هوا انجام شد بدین ترتیب از آغاز کار مبارزه با آفات پنبه تاکنون پیش از هشت هزار هکتار از مزارع پنبه گرگان و گنبد از طریق‌هوا سمپاشی گردیده است در اجرای عملیات مبارزه با آفات پنبه ۷ فروند هواپیمای سمپاشی شرکت دارند

در بازار تره‌بار ومیوه شمیران

شمیران :

تره‌بار و میوه در شمیران گرانتر از تهران بفروش می رسد امروز نرخ تره‌بار و میوه دربازار شمیران به قرار زیربود :

گیلاس کیلوئی ۲۵ تا ۳۵ ریال ـ آلبالو کیلوئی ۲۵ تا ۳۵ ریال زردآلو کیلوئی ۲۵ تا ۳۵ ریال ـ گوجه درختی کیلوئی ۱۵ تا ۲۰ ریال ـ سیب قندك کیلوئی۱۵تا ۲۵ریال ـسیب گلاب کیلوئی ۲۵تا ۳۵ ریال ـ بادمجان قلمی دانه‌ای ۷ ریال ـ بادمجان رسمی ۴ تا ۵ریال ـخیار دانه‌ای ۱ر۵ ریال ـ سیب زمینی اسلامبولی کیلوئی ۱۰ تا ۱۲ ریال سیب زمینی پشندی کیلوئی ۱۲تا ۱۵ ریال ـ پیاز کیلوئی ۷تا ۱۰ ریال لوبیاسبز کیلوئی ۹ تا ۱۰ریال ـ موز دانه‌ای ۸تا ۱۲ ریال هندوانه کیلوئی ۹ ریال ـطالبی کیلوئی ۱۵تا ۲۵ ریال ـ کاهو سالادی کیلوئی ۱۰تا ۱۵ ریال ـ کدو دانه‌ای ۲تا۳ ریال غوره کیلوئی ۱۵ تا ۲۰ ریال .

تاسیس چهار خانه فرهنك روستائی

چهار خانه فرهنك روستائی دیگر درحومه شهرستان های سراوان ـ امل ـ بروجن و مشهد از طرف وزارت تعاون‌و امور روستاها تشکیل شد .

زمین و ساختمان این خانه های فرهنك روستائی از طرف نیکوکاران محلی و شرکتهای تعاونی روستائی در اختیار این وزارتخانه قرار گرفته است و بدین‌ترتیب تاکنون ۷۱۶ خانه فرهنك‌روستائی در سراسر کشور تشکیل شده‌است که بیش‌از یك میلیون و ۴۸۵ هزار نفر از روستائیان از امکانات مختلفی که در این خانه‌های فرهنك‌روستائی برای آنان فراهم شده‌است استفاده میکنند .

سافیر
ساختمان خودرا بامدرنترین سومرغوبترین نوع جنس حرارت مرکزی وتهویه مطبوع مهیا کنید
آدرس جدید سافیر
خیابان عباس آباد زمردی
پست ترین ـ شماره ۲۴۵
تلفن : ۶۲۴۵۶۲ ـ ۶۲۶۸۰۱

آگهی تشکیل مجمع عمومی سالیانه

از کلیه سهامداران شرکت سهامی ساختمانی خاص شهرآرا دعوت میشود که در روز یکشنبه بیستو پنجم تیر ماه ۱۳۵۱ ساعت ٤ بعد از ظهر با رعایت ماده ۴۳ اساسنامه (که لااقل دارنده و یا نماینده یکصد سهم باشند) در دفتر شرکت واقع در خیابان اسکندری شمالی شماره ۵۳ جهت شرکت درمجمع عمومی حضور بهمرسانند .

دستور جلسه :

۱ـ استماع گزارش هیئت مدیره و بازرسان
۲ـ تصویب بیلان و ترازنامه سال ۱۳۵۰

شرکت سهامی ساختمانی خاص شهر آرا
۱ـ۲۴۴۳۶

آگهی ازشرکت مخابرات ایران

بمنظور گسترش و ایجاد امکانات بیشتر جهت پخش شماره های جدید قسمتی از کابلهای منطقه زیر بعلت ضرورت فنی‌از تاریخ ۲۱ر۴ر۱۳۵۱ برگردان میشود و ناگزیر اختلالاتی در ارتباط تلفنی مشترکان محترم روی خواهد داد . شماره تلفنهای موجود در این منطقه با شماره های جدیدیکه در اختیار قسمت اطلاعات (۱۱۸) گذارده میشود تعویض خواهد شد مالف ۵۵۱۲

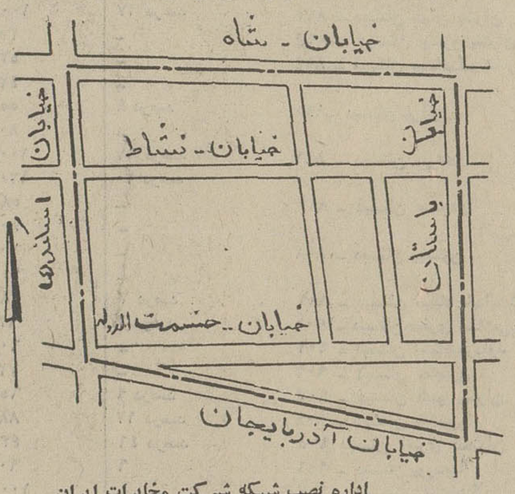

اداره نصب شبکه شرکت مخابرات ایران
آ ـ ۲۴۵۵۸

صاحب اختراع مربوط به «دستگاه تنظیم فرمان حرکت کشش و بالا آوردن از طریقه گازانبری » که در ایران تحت شماره ۶۹۲۷ به ثبت رسیده بهره برداری آنرا پیشنهادمینماید اشخاص ذینفع مراجعه نمایند به
Tractel S.A., 16 Place de la Ré publique, Paris 10ème, France.
آ ـ ۸۳۷۹

بانك مرکزی ایران باطلاع‌عموم‌میرساند:

در روز پنجشنبه پانزدهم تیر ماه جاری اوراق قرضه سه ساله با بهره ۸ درصد در سال و پنجساله با بهره۸½ درصد در سال و هفت ساله بابهره ۹درصد درسال ازمحل اوراقی که بانك مرکزی ایران در روز انتشار (اول تیر ماه ۱۳۵۱) بحساب خود خریداری نموده برای فروش عرضه میگردد و در موقع فروش بهره متعلقه از تاریخ انتشار تا تاریخ فروش به‌بهای اسمی اوراق اضافه شده و از خریدار اخذ میشود .

بهره اوراق قرضه از مالیات بردرآمد معاف و هرششماه یکبار پرداخت میگردد .

مبلغ‌اضافی که‌درتاریخ پانزدهم‌تیرماه‌برای فروش‌هر۱۰،۰۰۰ ریال اوراق قرضه‌سه ساله‌و پنجساله وهفت ساله دریافت میشود بترتیب ۳۱ر۱۰ ریال ، ۳۳ر۰۰۵ ریال و ۳۵ر۰ ریال میباشد. بدین ترتیب برای‌مثال یکبرك قرضه‌ده هزاریـ لی هفت ساله منتشره در تاریخ اول تیر ماه ۱۳۵۱ در تاریخ پانزدهم تیرماه بمبلغ ۱۰،۰۳۵ ریال‌بفروش خواهدرسید.

علاقمندان بخرید اوراق قرضه میتوانند در روز پنج‌ـ شنبه مذکور به بانك مرکزی ایران و یا هر یك از بانکهای اعتبارات ، بازرگانی ، بیمه‌بازرگانان ، پارس ، تجارت ـ خارجی، رفاه‌کارگران، سپه، صادرات، عمران ، کشاورزی و ملی مراجعه نمایند .

آموزشگاه جوشکاری گیاهی

به پیروی از منویات شاهنشاه آریامهر در جهت صنعتی شدن کشور برای شرکت دراین‌امر مهم با مجهزترین‌وسائل‌جوشکاری آماده آموختن این فن ارزنده به هموطنان عزیز است .
آبادان ـ مقابل کلانتری ۳ تلفن ۴۳۸۹
۱ـ آ ـ ۲۴۲۴۲

آگهی دعوت مجمع عمومی عادی سالیانه

بدینوسیله باطلاع کلیه اعضای شرکت تعاونی مصرف رفاه خانوادگی میرساند که جلسه مجمع عمومی سالیانه‌صاحبان سهام روز جمعه ۲۳ تیر ماه ۱۳۵۱ ساعت ٤ بعد از ظهر درخیابان مولوی مقابل ساعت مشیرالسلطنه خیابان سلیمانخانی کوچه میکده پلاك ۱۸ تشکیل می گردد .

دستور جلسه عبارت خواهد بود از :

۱ـ استماع گزارش هیا ت‌مدیره
۲ـ تصویب ترازنامه
۳ـ شور و تصمیم در مسائل کلی و تغییر اساسنامه و خط مشی آتی شرکت .

شرکت تعاونی مصرف رفاه خانوادگی ـعلی‌ریاحی‌نژاد
۱ـ۲ آ ـ ۲۴۲۰۸

آسترکنتور دو مقیم سن‌دنیس در فرانسه

صاحب اختراع راجع به «اصلاحات در کنتورهای مایعات بخصوص کنتور های آب » که در ایران تحت شماره ۶۳۶۱ به ثبت رسیده است اجازه بهره‌برداری از اختراع مزبور را به اشخاص ذینفع عرضه مینماید . برای کسب اطلاع بیشتر به دفتر حقوقی ر . آقابابیان و همکاران خیابان شاه کوچه نوبهار شماره ۱۸ مراجعه شود .
۱ـ۲۴۵۲۸

آگهی مناقصه

انجمن ملی حمایت کودکان خرید حداکثر یکهزار وششصد تن آرد ستاره را بمناقصه میگذارد . داوطلبان میتوانندبواحد تغذیه انجمن واقع در خیابان پهلوی ـ میدان ولیعهد ـ خیابان خسروخاور شماره ۲۷ مراجعه نموده و با اخذ برك شرایط‌مناقصه پیشنهادات خود را در پاکت لاك و مهر شده تا ساعت یك بعداز ظهر روز بیستو هشتم تیر ماه جاری بدفتر انجمن تسلیم ورسید دریافت دارند .
۱ـ۲۴۴۳۸

آگهی مزایده شماره ۱ر۵۱

شرکت برق منطقه‌ای تهران مقداری تخته صندوقی ، تیر چوبی و قرقره خالی کابل موجود در انبار اسقاط شرکت واقع در کیلومتر هفده جاده قدیم کرج را بشرح زیر

۱ـ تخته صندوقی ۲۰۰۰۰۰ کیلوگرم
۲ـ تیرچوبی فرسوده ۱۰۰۰۰۰ کیلو گرم
۳ـ قرقره خالی کابل ۵۰۰۰۰۰ کیلو گرم

بطوریکجا و همچنین در حدود ۶۰ تن تخته صندوقی،تیرچوبی وقرقره خالی را که همه ماهه در انبار جمع آوری می شود تا یکسال نقدا از طریق مزایده بفروش می رساند .

داوطلبان شرکت در مزایده می توانند در مقابل پرداخت مبلغ دویست (۲۰۰) ریال به صندوق این شرکت واقع در میدان ژاله وارائه رسید مربوط باداره مناقصه و قرارداد ها ، برك‌مشخصات و شرایط مزایده‌رادریافت و پس از بازدید اجناس مورد مزایده، پیشنهادات خود را حداکثر تا ساعت ۹ صبح روز ۱۵ر۹ر۱۳۵۱ در مقابل رسید به دفتر امور تدارکات تسلیم نمایند . پیشنهادات رسیده راس ساعت ۹ صبح همان روز باز و قرائت خواهد شد .

حضور پیشنهاد دهندگان در جلسه مزایده آزاد است .
م الف ۵۵۰۹

شرکت برق منطقه‌ای تهران
۱ـ۳ آ ـ ۲۴۵۵۲

آگهی تشکیل مجمع عمومی سالیانه

از سهامداران شرکت جوراب (سهامی خاص) دعوت می ـ نماید در جلسه عمومی عادی سالیانه که در تاریخ دوشنبه ۲۶ تیر ماه ۱۳۵۱ ساعت ۸ر۵ صبح در دفتر کارخانه واقع در پریانك تشکیل خواهد شد حضور بهمرسانند .

دستور جلسه

۱ـ استماع گزارش هئیت مدیره و بازرس شرکت در باره امور مالی سال ۱۳۵۰
۲ـ بررسی و تصویب ترازنامه و محاسبه سود و زیان‌عملکرد سال ۱۳۵۰
۳ـ اخذ تصمیم راجع به تقسیم سود .
۴ـ انتخاب بازرس .
۵ـ انتخاب روزنامه کثیرالانتشاری که دعوت نامه و آگهی های شرکت در آن منتشر میشود .
۶ـ شور و مطالعه در خط مشی آتیه شرکت .

هیئت مدیره شرکت جوراب (سهامی خاص)

آگهی تشکیل مجمع عمومی فوق‌العاده

از سهامداران شرکت جوراب (سهامی خاص) دعوت مینماید در جلسه عمومی فوق‌العاده که در تاریخ دوشنبه ۲۶ تیر ماه ۱۳۵۱ ساعت ۱۰ صبح در دفتر کارخانه واقع در بریانك‌تشکیل خواهد شد حضور بهمرسانند .

دستور جلسه :

اتخاذ تصمیم در باره سود های تقسیم نشده سنواتی و انتقال آن بحساب سرمایه .

هیئت مدیره شرکت جوراب (سهامی خاص)

آگهی استخدام

ژاندارمری کل کشور بمنظور تکمیل کادر افسری‌ژاندارمری کل و مترجمی مرزبانیها در سال جاری تعدادی داوطلب واجد شرایط‌راازطریق آزمایش ورودی‌برای طی دوره پنجم‌آموزشگاه افسری استخدام مینماید .

۱ـ تابعیت ایران.
۲ـ متدین بیکی از ادیان رسمی (اسلام ـ مسیحی ـ زردشتی ـ کلیمی).
۳ـ حداقل سن ۱۸ سال تمام حداکثر سن ۲۵ سال تمام داوطلبانی که خدمت زیر پرچم را انجام داده‌اند حداکثر سن۲۶ سال تمام خواهد بود .
حداقل قد از ۱۶۰سانتیمتر کمتر نباشد .
۵ـ دارا بودن گواهینامه دوره کامل متوسطه در یکی از رشته های ادبی ـ طبیعی ـ ریاضی ـ و دیپلم هنرستان دررشته برق والکترونیك در شرایط مساوی کسانیکه آشنائی بیشتر بزبانهای انگلیسی ـروسی ـ عربی ـ ترکی اسلامبولی ـداشته باشند ارجحیت خواهند داشت .
۶ـ دارا بودن صحت مزاج و تناسب‌اندام ـ طبق گواهی اداره بهداری ژاندارمری کل کشور .
۷ـ نداشتن پیشینه سوء و معروف بفساد اخلاق و عقیده و عدم محکومیت بجنایت و جنحه که موجب محرومیت دائم از خدمت دولتی باشد ضمنا داوطلبان میبایستی مجرد باشند .
۸ـ مدت تحصیل در آموزشگاه افسری ژاندارمری هیجده ماه خواهد بود .
۹ـ دانشجویان آموزشگاه افسری در مدت تحصیل در آموزشگاه شبانه روزی بوده و کلیه مخارج آنان از قبیل خوراك پوشاك ـ مسکن ـلوازم تحصیلی بعهده ژاندارمری کل کشور خواهد بود و در مدت تحصیلی ماهیانه از ۴ حقوق مبنا (دوهزارو پانصد ریال) طبق قانون استخدام نیرو های مسلح شاهنشاهی استفاده خواهند نمود .
۱۰ـ دانشجویانی که دوره آموزشگاه افسری را با موفقیت طی نمایند بدرجه ستوانسومی مفتخر و حقوق و مزایا و ترفیعات بعدی آنان برابر مقررات استخدام نیرو های مسلح‌شاهنشاهی خواهد بود .
۱۱ـ داوطلبین میتوانند برای ثبت نام با دردست داشتن اصل شناسنامه و مدرك‌تحصیلی خود از تاریخ۲۱ر۴ر۵۱ الی۲۱ر۵ر۵۱ همه روزه باستثناء ایام تعطیلی در ساعات اداری به آموزشگاه افسری ژاندارمری واقع در ونك مراجعه‌نمایند مالف ۵۵۱۴

ژاندارمری کل کشور
۱ـ۳ آ ـ ۲۴۵۴۸

آگهی پایان‌ممیزی منطقه۷ یزد

بدینوسیله باطلاع کلیه مالکین زمینها و ساختمانها و مستحدثات و صاحبان حقوق قانونی واقع در محدوده کروکی مشخص شده زیر .

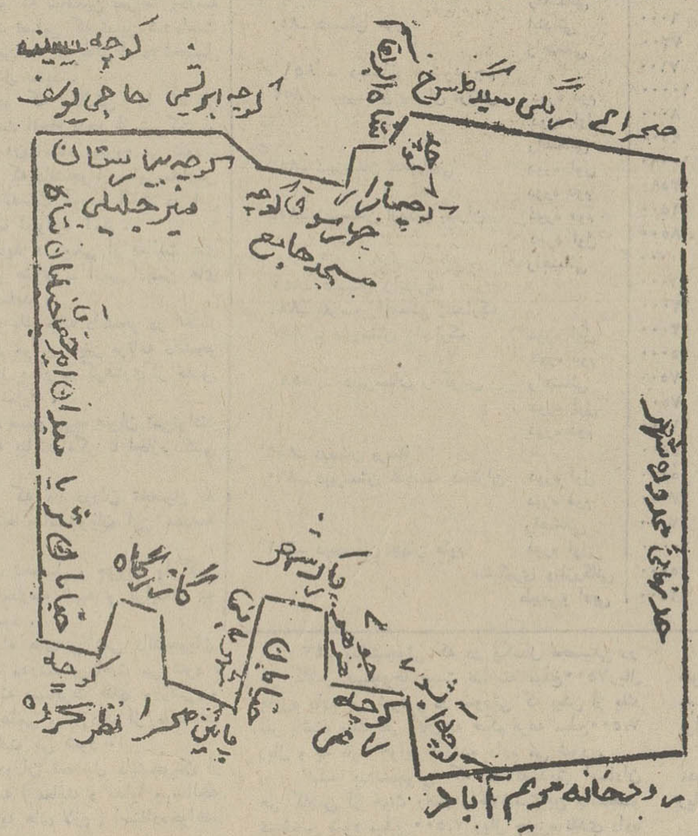

میرساند که ممیزی منطقه مزبور پایان‌یافته . از کلیه مودیان محترم دعوت میشود با مراجعه بسازمان ممیزی و درآمد نوسازی واقع در عمارت باغملی از نتیجه ممیزی املاک خود که در تابلو اعلانات الصاق‌شده‌اطلاع‌حاصل نمایند درصورتیکه به نتیجه ممیزی اعتراضی داشته باشند میتوانند با توجه به تبصره ۲ ماده ۸ قانون نوسازی و عمران شهری عوارض مورد قبول خود رابحساب شماره ۱۵۱۶۴ بانکملی شعبه یزد واریز و رسید آنرا همراه اعتراض‌نامه‌باذکردلیل و استنادبمدارك و نشانی کامل و صریح خود حداکثر ظرف چهار ماه از تاریخ فوق بسازمان ممیزی و درآمدنوسازی تسلیم و رسید دریافت دارند . بدیهی است پس از پایان مهلت مذکور عوارض قطعی محسوب شده و در صورت عدم پرداخت اقدامات قانونی بعمل خواهد آمد .

آ ـ ۲۱۴۸۴
شهردار یزد ـ موید علائی

مقررات مربوط بامتحانات مسابقه ورودی و ثبت نام داوطلبان ورود

بمدرسه عالی ادبیات و زبانهای خارجی

برای سال تحصیلی ۱۳۵۲ ـ ۱۳۵۱

مدرسه عالی ادبیات و زبانهای خارجی ۵۰۰ نفر دانشجو برای دوره لیسانس که مدت آن چهار سال است در رشته های زبان و ادبیات فارسی. زبان و ادبیات انگلیسی زبان و ادبیات فرانسه. زبان و ادبیات آلمانی بارعایت شرایط که در زیر نوشته شده برای دو قسمت صبح و بعداز ظهر می پذیرد:

الف ـ مقررات ثبت نام برای شرکت در امتحانات مسابقه ورودی

۱ـ داوطلب باید دارای گواهینامه رسمی ششم متوسطه ادبی ـ یا طبیعی ـ یا ریاضی باشد.

تبصره: داوطلبانی که در خرداد ماه ۱۳۵۱ قبول شده‌اند کارت قبولی امتحانات ششم متوسطه نهائی آنها که بامضاءمقامات رسمی وزارت آموزش وپرورش رسیده باشد کافی است.

۲ـ داوطلب مشمول خدمت نظام‌وظیفه‌عمومی پسران و خدمات اجتماعی زنان باید یا برك انجام خدمت و یا برك معافیت دائم داشته باشند. ثبت نام داوطلبانی که دارای معافیت پزشکی و یامعافیت تکفل و یا برك آماده بخدمت باشند که مدت آن منقضی نشده باشد موکول برسیدگی است.

تبصره: داوطلبان پسر متولد ۱۳۳۳ و قبل از آن و داوطلبان زن متولد ۱۳۳۴ و قبل از آن مشمول شناخته میشوند.

۳ـ داوطلب باید ۶ قطعه عکس ۶×۴ که پشت تمام آنها مشخصات کامل خود رانوشته‌باشد بضمیمه فتوکپی شناسنامه و فتوکپی گواهینامه رسمی ششم دبیرستان و فتوکپی مدرك معافی وظیفه عمومی خود را بدفتر مدرسه بدهد.

۴ـ داوطلب باید مبلغ ۵۰۰ ریال بحساب شماره ۵۵۵ مدرسه عالی ادبیات و زبانهای‌خارجی در بانك پارس شعبه تخت‌جمشید (مقابل‌ساختمان شرکت نفت) یا هر یك از شعب بانك پارس در تهران و همین حساب در شعب بانك پارس در شهرستانها پرداخته قبض آنرا ضمیمه مدارك خود نماید. مبلغی که بعنوان حق‌الثبت گرفته میشود بهیچ عنوان مسترد نمیشود.

۵ـ داوطلب برای قسمتی که می تواندمرتب حاضر شود (قسمت صبح یا قسمت بعد ازظهر) باید ثبت نام نماید و این موضوع را باید صریحا در پرسشنامه خود قید نماید که صبح ها برای ادامه تحصیل حاضر میشود یا بعد از ظهر هاوپس از پذیرفته شدن در هر قسمت در همان قسمت که ثبت نام نموده است باید تحصیل نماید و انتقال از کلاسهای صبح به بعد از ظهر غیر ممکن‌خواهد بود.

۶ـ برای رشته زبان و ادبیات فارسی از داوطلبانی ثبت نام میشود که زبان‌انگلیسی‌خوانده باشند.

۷ـ تشکیل کلاسهای فرانسه و آلمانی موکول به آنست که داوطلب بحد کافی برای تشکیل کلاس ثبت نام کرده باشد (حداقل‌تعداد برای تشکیل کلاس ۲۰ نفر است)

۸ـ داوطلب باید در هر رشته که ثبت نام کرده و قبول شده در همان رشته ثبت‌نام‌نموده و ادامه تحصیل دهد تغییر رشته از زبان و ادبیات فارسی به انگلیسی و بالعکس فقط در مهر ماه ۱۳۵۱ امکان دارد آنهم بر طبق‌مقررات‌وآئین‌نامه امتحانات مدرسه عالی ادبیات.

۹ـ داوطلبانی که در کلاسهای صبح‌تحصیل میکنند نباید بیشتر از ۲۷ سال تمام (متولدین مهرماه ۱۳۲۴ ببعد) و برای کلاسهای بعدازظهر ها از ۴۵ سال تمام داشته باشند (متولدین‌مهرماه ۱۳۰۶ ببعد).

۱۰ـ دانشجویان در هر قسمت که تحصیل مینمایند نباید در وقت تحصیل شاغل شغلی باشند و این موضوع را در تمام دوران تحصیل خودباید رعایت نمایند و هر موقع که شغلی در یکی از موسسات دولتی یا ملی برای خود درساعاتی که تحصیل مینمایند قبول کنند نمیتوانند دراین مدرسه عالی ادامه تحصیل بدهند زیرا انتقال آنان ازصبح به بعد از ظهر و بالعکس غیر ممکن می باشد.

ب ـ مواد و تاریخ امتحانات که در سطح برنامه کامل ششم متوسطه ادبی انجام میشود.

۱۱ـ امتحانات کتبی است و برای کلیه داوطلبان اعم از داوطلب رشته زبان و ادبیات فارسی و یا رشته زبان و ادبیات انگلیسی وفرانسه و آلمانی یکسان بوده و عبارتند از:

امتحان زبان فارسی: شامل: دستور زبان فارسی با ضریب ۲. اشتقاق لغات (عربی) با ضریب ۱ معانی لغات و اصطلاحات و تعبیرات با ضریب ۳. تاریخ ادبیات با ضریب ۲. مجموع ضرایب امتحانات فارسی ۸ است.

امتحان زبان خارجی شامل: جمله بندی (گرامر) با ضریب ۳ـ درك مطالب (کمپری هنشن) با ضریب ۳. ترجمه از فارسی بانگلیسی با ضریب ۲. مجموع ضرایب انگلیسی ۸است.

۱۲ـ امتحانات زبان‌فارسی و زبان خارجه در یك جلسه انجام میشود.

مدت امتحان زبان فارسی یکساعت‌وچهل دقیقه و مدت امتحان زبان خارجه یکساعت وچهل دقیقه تعیین شده است.

۱۳ـ نمرات هر درسی از صفر تا بیست‌می باشد و داوطلبانی که مجموع نمرات آنان ۱۶۰ ببالا باشد جزء قبولشدگان‌و داوطلبانی که‌مجموع نمراتشان بین ۱۶۰ و ۱۲۸باشد جزء ذخیره اول و داوطلبانی که مجموع نمراتشان بین ۱۲۸ـ۱۰۰ باشد جزء ذخیره دوم محسوب میشوند.

۱۴ـ مدرسه عالی ادبیات و زبانهای خارجی از داوطلبانی که جزء قبولشدگان منظورشده‌اند به ترتیبی که مراجعه مینمایند ثبت‌نام می‌نماید درصورتی که عده کافی ازقبولشدگان ثبت‌نام ننمایند از داوطلبانی که در ذخیره اول منظور شده‌اند ثبت‌نام مینماید و اگر بازهم‌به تعداد کافی ثبت‌نام نکردند از داوطلبانی که در ذخیره دوم منظور شده‌اند به ترتیبی که مراجعه‌مینمایند ثبت‌نام مینماید.

۱۵ـ امتحانات در روزهائی که درزیر نوشته شده است در دو گروه انجام میشود:

۱ـ شنبه چهارم شهریورماه امتحان زبان فارسی و زبان خارجه که ساعت ۸ صبح شروع میشود برای دانشجویان گروه اول.

۲ـ شنبه چهارم شهریورماه امتحان زبان فارسی و زبان خارجه که ساعت ۴ بعدازظهر شروع میشود برای دانشجویان گروه دوم.

تبصره ۱: دانشجویان باید نیمساعت‌قبل‌از وقت در محل امتحان حاضر شوند زیرا در های مدرسه در ساعت ۸صبح و ۴بعدازظهر بسته میشود.

تبصره ۲: دانشجویان بهیچوجه نباید، دفتر، روزنامه، مجله، کتاب و یادداشت‌همراه بیاورند فقط دانشجو باید خودکار و یاخودنویس آبی یا مشکی همراه داشته باشد.

۱۶ـ نتیجه امتحانات و اسامی قبولشدگان روز شنبه ۱۸ و یکشنبه ۱۹ شهریورماه در مدرسه اعلام میشود داوطلبان صبح باید صبح‌ها و داوطلبان بعدازظهر باید عصرها برای اطلاع از نتیجه امتحانات به مدرسه مراجعه نمایند.

۱۷ـ کارت‌ورود بجلسه‌امتحان روزسه‌شنبه ۳۱ مرداد و چهارشنبه اول شهریور و پنجشنبه دوم شهریور ماه در مدرسه بدانشجویان داده میشود.

تبصره: دانشجویان صبح باید صبح‌ها و دانشجویان بعدازظهر بایدعصرها برای گرفتن کارت مراجعه نمایند.

۱۸ـ روزهای دوشنبه بیستم و سه‌شنبه ۲۱ و چهارشنبه ۲۲ و پنجشنبه ۲۳ مخصوص‌ثبت‌نام داوطلبانی است که نامشان در صورت‌قبولشدگان نوشته شده است و روز شنبه۲۵ مخصوص‌ثبت‌نام دانشجویانی است که جزء ذخیره اول منظور شده‌اند و روز یکشنبه ۲۶ مخصوص ثبت‌نام دانشجویانی است که نامشان در صورت ذخیره دوم منظور شده است.

۱۹ـ دفتر مدرسه عالی ادبیات و زبانهای خارجی همه‌هفته روزهای یکشنبه و دوشنبه و سه‌شنبه و چهارشنبه از ساعت۷½ صبح تا۱۱٫۳۰ و از ساعت چهار بعدازظهر تا هشت بعدازظهر از روزپنجشنبه پانزدهم تیرماه‌تاساعت ۸بعدازظهر روز پنجشنبه ۲۶ مردادماه برای ثبت‌نام‌داوطلبان دایر می باشد.

تبصره: هفت‌روزآخر همه‌روزه دفترمدرسه برای ثبت‌نام دایر می‌باشد.

ج ـ مدارکی که داوطلبان قبول شده در امتحان باید برای ثبت‌نام بدفتر مدرسه‌بدهند.

۲۰ـ رسید مبلغ ۳۰۰۰۰ ریال حق‌التعلیم سالیانه که به‌حساب شماره ۵۵۵ مدرسه عالی ادبیات و زبانهای خارجی در شعبه بانك پارس واقع در خیابان تخت‌جمشید (مقابل ساختمان شرکت ملی‌نفت) پرداخته‌اند.

۲۱ـ تائیدیه قبولی در امتحانات سال‌ششم متوسطه از اداره کل امتحانات وزارت آموزش و پرورش.

۲۲ـ گواهی حسن‌اخلاق از مدرسه‌ای که در آن تحصیل کرده و یا اداره‌ای که در آن خدمت می‌کند.

تبصره: برای داوطلبان آزاد باید گواهی حسن‌اخلاق و رفتار از دو نفر که مورد اعتماد مدرسه باشد بیاورند.

۲۳ـ تکمیل پرسشنامه و برك تقاضانامه که از دفتر مدرسه باید بگیرند.

۲۴ـ ۲۴ قطعه عکس۶×۴ برای داوطلبان مشمول خدمت نظام‌وظیفه عمومی پسران‌وخدمات اجتماعی زنان و ۱۲ قطعه عکس برای اشخاصی که مشمول نیستند هرداوطلب باید مشخصات خود را بدون قلم‌خوردگی در پشت تمام عکس‌ها واضح وخوانا بنویسد.

۲۵ـ مدرسه از ثبت‌نام دانشجویانی که مدارکشان کامل نباشد خودداری خواهد نمود.

د ـ اطلاعات مهم که لازم است داوطلبان با دقت آنرا بخوانند و در تمام چهار سال دوران تحصیل آنها را بموقع اجرا بگذارند.

۲۶ـ ساعات شروع‌کار مدرسه صبح ها از ساعت ۸و سی دقیقه تا ۱۲ ظهر و بعد از ظهر ها از ساعت ۴٫۵ تا ۸ و نیم بعد از ظهر می باشد و دوره های صبح و بعداز ظهر این مدرسه روزانه محسوب می شود و دانشجویان نمی توانند از مقررات دوره شبانه استفاده نمایند.

۲۷ـ دانشجویان باید اول‌وقت در کلاس درس حاضر باشند و اگر تاخیر ورود داشته‌باشند باید در کتابخانه به مطالعه بپردازند تا ساعت بعد که به کلاس بروند و این تاخیر برای آنان یك ساعت غیبت غیر موجه منظور می شود.

۲۸ـ اگر غیبت موجه دانشجوئی در هر درس بیش از یك چهارم ساعات درس و غیبت غیر موجه بیش از یك هشتم ساعات هر درس در هفته در یك نیمسال باشد این دانشجو از شرکت در امتحان آن درس محروم می شود و باو نمره صفر داده می شود.

۲۹ـ دانشجویانی که بیش از سه هفته متوالی بدون اطلاع کتبی از مدرسه غیبت نمایند برای رفتن به کلاس و ادامه تحصیل باید بدفتر مدرسه مراجعه و مجددا اجازه رفتن به کلاس را بگیرند.

۳۰ـ اگر از دانشجوئی در یك نیمسال دوبار استادیا استادان شکایت کتبی نمایند برای ادامه تحصیل باید مجددا اجازه بگیرد.

۳۱ـ فعالیت های سیاسی و اقدامات‌دسته جمعی بهر عنوان که باشد بکلی ممنوع است دانشجویانی که برخلاف رفتار نمایند حق ادامه تحصیل ندارند.

تبصره: هر دانشجو برای انجام تقاضای‌خود می تواند مستقیما به مقامات مربوط مدرسه عالی مراجعه نماید.

۳۲ـ دانشجو باید نسبت به استادان و اولیاء مدرسه و دانشجویان دیگر با مهربانی و احترام رفتار نماید و عملی که بر خلاف حیثیت و شئون دانشجوئی است ننماید والابرطبق مقررات انضباطی با او رفتار می شود.

۳۳ـ دانشجو نباید اقدامی نماید که برخلاف مقررات و آئین‌نامه و دستورات انضباطی مدرسه عالی می باشد.

۳۴ـ هر دانشجو که میانگین نمرات اودرسه سال متوالی مطابق حد نصابی که تعیین شده‌است نباشد نمی تواند در این مدرسه عالی ادامه تحصیل دهد و باید ترك تحصیل نماید.

۳۵ـ هر دانشجو که تکالیفی را که هر استاد تعیین کرده است انجام ندهد از شرکت در امتحانات آن نیمسال آن استاد محروم می شود.

۳۶ـ واحد هائی که دانشجو از سایر مدارس عالی و دانشکده ها بدست آورده است در این مدرسه عالی به حساب نخواهد آمد.

۳۷ـ دانشجو باید در یکی از فعالیت های فوق برنامه ورزشی و هنری ـ ادبی ـ انجمن های دانشجویان شرکت نماید.

۳۸ـ تمام اوقات یك هفته دانشجو در اختیار مدرسه می باشد و در مواقع تغییر برنامه دانشجو نمی تواند بعلت اشتغال بکار یا گرفتاری از حضور در کلاس خودداری نماید.

۳۹ـ دانشجویان صبح بهیچ عنوان نمی‌توانند بعداز ظهر ها بمدرسه بیایند مگر با اجازه کتبی از اولیاء مدرسه.

هـ ـ امتیازاتی که در دوران تحصیل به موجب رای هیات امناء بدانشجویان این مدرسه عالی داده می شود.

۴۰ـ کلیه کتب تحصیل و جزوات پلی‌کپی مورد لزوم از طرف مدرسه تهیه و برایگان به دانشجویان داده می شود.

۴۱ـ کلیه هزینه های ورزشی دانشجویان از هر قبیل از طرف مدرسه پرداخت می شود.

۴۲ـ تمام هزینه مسافرت های ورزشی و هنری و گردشهای علمی و بازدید از موسسات بوسیله مدرسه پرداخت می شود.

۴۳ـ در تمام دوران تحصیل دانشجویان از مزایای بهداری مدرسه (معاینه و مداوا و معالجه و عکسبرداری و تجزیه های لازم) استفاده‌خواهند نمود.

۴۴ـ دانشجویان از کافه تریای ارزان قیمت مدرسه استفاده خواهند نمود.

۴۵ـ به نفر اول هر رشته در امتحانات‌مسابقه ورودی صبح و عصر یکبار مبلغ ۵۰۰۰ ریال تخفیف در حق‌التعلیم سال ۱۳۵۱ داده می شود.

۴۶ـ بدانشجویان اول هر کلاس در هر سال تحصیلی مبلغ ۷۵۰۰ ریال جایزه نقدی داده می شود.

۴۷ـ بدانشجوئی که در یکسال تحصیلی در هر کلاس بهیچوجه غیبت نداشته مبلغ۷۵۰۰ریال جایزه داده می شود و در صورتی که بیش از یك نفر باشند بیك نفر آنان به حکم قرعه مبلغ ۷،۵۰۰ ریال و به بقیه جوایز ارزنده داده می شود.

۴۸ـ بدانشجوئی که به تصدیق استادان هر کلاس از حیث رفتار واخلاق‌بهترین دانشجو تشخیص شود مبلغ ۷،۵۰۰ ریال جایزه نقدی داده میشود.

۴۹ـ هرگاه دانشجوئی در دو سال متوالی موفق باخذ جایزه گردد مبلغ ۵۰۰۰ ریال در سال سوم باو جایزه نقدی داده می شود.

۵۰ـ بهریك از دانشجویان ورزشکار یا هنرمند که در مسابقات ورزشی و هنری‌دانشگاه ها شرکت کرده و رتبه اول شده باشد بهر یك مبلغ ۷،۵۰۰ ریال جایزه نقدی داده می شود.

۵۱ـ دانشجویانی که چهار سال متوالی از جوایز نقدی در امر تحصیل استفاده کرده‌باشند به هزینه مدرسه از سه تا ۶ ماه باروپا یا آمریکا برای تکمیل تحصیلات فرستاده می‌شوند.

۵۲ـ به هردو خواهر و برادر که در این مدرسه عالی تحصیل نمایند بهریك مبلغ ۵،۰۰۰ ریال تخفیف داده می شود.

۵۳ـ به هر سه خواهر و برادر که در این مدرسه عالی تحصیل نمایند بهر یك ۷۵۰۰ ریال تخفیف داده می شود.

۵۴ـ به هردو نفر دانشجو که در این مدرسه عالی ازدواج نمایند بهریك ۵،۰۰۰ ریال تخفیف داده می شود.

رئیس مدرسه عالی ادبیات وزبانهای خارجی
علی اصغر حکمت
آـ ۲۴۴۳۴

اطلاعیه شماره ۱۰

پیرو اطلاعیه شماره ۹ فهرست تعدادی دیگر از مدارس غیردولتی شهر تهران که شهریه آنها تعیین وتایید گردیده جهت استحضار اولیاء محترم دانش آموزان پایتخت ذیلا آگهی میشود.

نبوی
مدیر کل آموزش وپرورش تهران

ردیف ـ نام آموزشگاه		شهریه سال تحصیلی ۵۰ـ۱۳۵۱	شهریه سال تحصیلی ۵۱ـ۱۳۵۲	حدود تخفیف درصد
۸۰۶ ـ دبستان مهاجر		۵۰۰۰	۴۵۰۰	۱۰ درصد
۸۰۷ ـ دبستان تونیان پسران	ابتدائی	۵۰۰۰	۴۵۰۰	۱۰ درصد
	راهنمائی	۷۵۰۰	۷۰۰۰	۷ درصد
۸۰۸ ـ دبستان تونیان دختران	ابتدائی	۵۰۰۰	۴۵۰۰	۱۰ درصد
	راهنمائی	۷۵۰۰	۷۰۰۰	۷ درصد
۸۰۹ ـ دبستان بهرامی		۶۰۰۰	۵۰۰۰	۱۷ درصد
۸۱۰ ـ دبیرستان مشفق‌پسران	دوره‌اول	۶۰۰۰	۵۰۰۰	۱۷ درصد
	دوره دوم	۸۰۰۰	۷۰۰۰	۱۳ درصد
۸۱۱ ـ دبیرستان‌مجدشماره۲پسران	دوره‌اول	۶۰۰۰	۵۴۰۰	۱۰ درصد
	دوره دوم	۸۵۰۰	۷۵۰۰	۱۲ درصد
۸۱۲ ـ دبستان مهرجردن		۸۰۰۰	۸۰۰۰	ـ
۸۱۳ ـ دبستان فیروزه		۷۵۰۰	۷۰۰۰	۷ درصد
۸۱۴ ـ مدرسه راهنمائی تحصیلی سالار		۷۰۰۰	۶۷۵۰	۴ درصد
۸۱۵ ـ مدرسه راهنمائی تحصیلی آذرخش		۸۰۰۰	۷۵۰۰	۶ درصد
۸۱۶ ـ دبیرستان چهارم‌آبان	دوره اول	۵۰۰۰	۴۸۸۰	۳ درصد
	دوره دوم	۸۵۰۰	۸۰۰۰	۶ درصد
	راهنمائی	۷۰۰۰	۷۰۰۰	ـ
۸۱۷ ـ دبستان بسوی‌دانش		۹۱۵۰	۸۰۰۰	۱۳ درصد
۸۱۸ ـ دبستان دیده‌بان	ابتدائی	۱۲۵۰۰	۹۰۰۰	۲۸ درصد
	راهنمائی	۱۶۵۰۰	۱۲۸۰۰	۲۳ درصد
۸۱۹ ـ دبستان لوح‌زرین		۷۵۰۰	۶۸۰۰	۱۰ درصد
۸۲۰ ـ دبستان ناصح		۳۷۰۰	۳۱۲۰	۱۶ درصد
۸۲۱ ـ دبستان عجم		۶۰۰۰	۴۶۰۰	۲۴ درصد
۸۲۲ ـ دبستان رویای صادق		۳۰۰۰	۲۳۰۰	۲۴ درصد
۸۲۳ ـ دبیرستان پسرانه‌مرجان	دوره اول	۱۵۰۰۰	۱۳۵۰۰	۱۰ درصد
	دوره دوم	۱۹۰۰۰	۱۷۰۰۰	۱۰ درصد
	راهنمائی	۱۸۰۰۰	۱۶۰۰۰	۱۱ درصد
۸۲۴ ـ دبیرستان دخترانه مرجان	دوره اول	۱۵۰۰۰	۱۳۵۰۰	۱۰ درصد
	دوره دوم	۱۹۰۰۰	۱۷۰۰۰	۱۰ درصد
	راهنمائی	۱۸۰۰۰	۱۶۰۰۰	۱۱ درصد
۸۲۵ ـ دبستان پیک‌هنر		۱۰۰۰۰	۷۳۰۰	۲۷ درصد
۸۲۶ ـ دبستان آرتا	ابتدائی	ـ	۹۰۰۰	ـ
	راهنمائی	۱۲۰۰۰	۱۰۰۰۰	۲۰ درصد
۸۲۷ ـ دبستان راهنمای تربیت	ابتدائی	۶۵۰۰	۵۹۰۰	۹ درصد
	راهنمائی	۱۱۰۰۰	۹۰۰۰	۱۸ درصد
۸۲۸ ـ دبستان بهشت‌شماره۱ و ۲	ابتدائی	۹۰۰۰	۹۰۰۰	
	راهنمائی	۱۲۵۰۰	۱۲۵۰۰	ـ
۸۲۹ ـ دبستان کودک امروز	ابتدائی	۶۰۰۰	۵۰۰۰	۱۶ درصد
	راهنمائی	۹۰۰۰	۸۰۰۰	۱۱ درصد
۸۳۰ ـ دبستان فرهی	ابتدائی	۵۰۰۰	۴۰۰۰	۲۰ درصد
	راهنمائی	۹۰۰۰	۷۰۰۰	۲۲ درصد
۸۳۱ ـ دبستان فارابی		۵۵۰۰	۵۱۰۰	۷ درصد
۸۳۲ ـ دبستان فراز	ابتدائی	۵۵۰۰	۳۷۰۰	۳۳ درصد
	راهنمائی	۹۵۰۰	۷۷۵۰	۱۹ درصد
۸۳۳ ـ دبستان جهان‌اندیشه		۳۵۰۰	۳۳۰۰	۶ درصد
۸۳۴ ـ دبستان پژوهنده	ابتدائی	۶۰۰۰	۵۹۵۰	ـ
	راهنمائی	۱۰۰۰۰	۸۵۰۰	۱۵ درصد
۸۳۵ ـ دبستان صبح امید	ابتدائی	۶۰۰۰	۵۶۰۰	۷ درصد
	راهنمائی	۸۰۰۰	۷۷۵۰	۳ درصد
۸۳۶ ـ دبستان صدق	ابتدائی	۱۲۰۰۰	۸۵۰۰	۲۹ درصد
	راهنمائی	۱۵۰۰۰	۸۶۰۰	۴۳ درصد
۸۳۷ ـ دبستان اشکان	ابتدائی	۱۴۰۰۰	۸۴۳۰	۴۰ درصد
	راهنمائی	۱۵۰۰۰	۱۱۲۰۰	۲۶ درصد
۸۳۸ ـ دبستان رامزندگی	ابتدائی	۱۲۰۰۰	۹۲۰۰	۲۴ درصد
	راهنمائی	۱۲۵۰۰	۱۲۰۰۰	۴ درصد
۸۳۹ ـ دبیرستان فروردین	دوره اول	۳۵۰۰	۳۰۰۰	۱۴ درصد
	دوره دوم	۴۵۰۰	۴۲۰۰	۷ درصد
	راهنمائی	۴۵۰۰	۴۵۰۰	ـ
۸۴۰ ـ دبیرستان فروهر	دوره اول	۴۰۰۰	۳۵۰۰	۱۲ درصد
	دوره‌دوم	۶۰۰۰	۵۰۰۰	۱۷ درصد
۸۴۱ ـ دبیرستان موسوی	دوره اول	۸۰۰۰	۶۳۰۰	۲۱ درصد
	دوره دوم	۱۲۰۰۰	۸۵۰۰	۲۹در صد
	راهنمائی	۱۰۰۰۰	۷۵۰۰	۲۵ درصد
۸۴۲ـ دبیرستان دانشمند	راهنمائی	۱۰۵۰۰	۹۰۰۰	۱۵ درصد
	دوره اول	۹۰۰۰	۸۰۰۰	۱۱ درصد
	دوره دوم	۱۲۰۰۰	۱۰۰۰۰	۱۷ درصد
۸۴۳ـ دبستان‌ودبیرستان نوین	ابتدائی	۳۵۰۰	۳۵۰۰	ـ
	دوره اول	۵۳۷۶	۵۳۷۶	ـ
۸۴۴ـ دبستان حق‌نظریان		۴۲۰۰	۴۲۰۰	ـ
۸۴۵ ـ دبستان اشرف پهلوی	ابتدائی	۶۰۰۰	۵۵۰۰	۹ درصد
	راهنمائی	۸۰۰۰	۸۰۰۰	ـ
۸۴۶ـ دبستان مکتب پارس	ابتدائی	۱۲۰۰۰	۱۰۰۰۰	۱۷ درصد
	راهنمائی	۱۵۰۰۰	۱۲۰۰۰	۲۰ درصد
۸۴۷ـ دبستان گوهر	ابتدائی	۵۸۰۰	۵۸۰۰	ـ
	راهنمائی	۸۰۰۰	۸۰۰۰	ـ
۸۴۸ـ دبستان رادانش	ابتدائی	۷۰۰۰	۷۰۰۰	ـ
	راهنمائی	۹۰۰۰	۹۰۰۰	ـ
۸۴۹ـ دبستان ارس	ابتدائی	۸۴۰۰	۷۸۰۰	۷ درصد
	راهنمائی	۱۰۰۰۰	۹۳۰۰	۷ درصد
۸۵۰ـ دبستان هور	ابتدائی	۶۰۰۰	۶۰۰۰	ـ
	راهنمائی	۷۲۰۰	۷۲۰۰	ـ
۸۵۱ ـ دبستان جمشید جم		۷۱۰۰	۶۵۰۰	۹ درصد
۸۵۲ ـ دبیرستان پسران مرتاش	دوره دوم	۱۰۰۰۰	۸۸۵۰	۱۲ درصد
	دوره اول	۸۰۰۰	۴۳۰۰	۴۶ درصد
	راهنمائی	۹۵۰۰	۹۰۰۰	۶
۸۵۳ـ دبیرستان حکیم‌الهی	دوره اول	۱۰۰۹۰	۱۰۰۰۰	ـ
	دوره دوم	۱۳۵۹۰	۱۲۵۰۰	۸ درصد
۸۵۴ـ دبیرستان ارمگان پسران	دوره دوم	۱۱۵۰۰	۱۰۵۰۰	۹ درصد
	دوره اول	۸۵۰۰	۶۹۰۰	۱۹ درصد
	راهنمائی	۱۰۰۰۰	۸۷۰۰	۱۳ درصد
۸۵۵ـ دبستان ژاندارک		۱۱۰۰۰	۱۰۵۰۰	۵ درصد
۸۵۶ـ مدرسه راهنمائی ژاندارک		۱۲۰۰۰	۱۲۰۰۰	ـ
۸۵۷ ـ دبیرستان ژاندارک	دوره اول	۱۳۰۰۰	۱۲۵۰۰	۴ درصد
	دوره دوم	۱۵۰۰۰	۱۰۰۰۰	ـ
۸۵۸ ـ دبیرستان زاگرس	راهنمائی	۷۵۰۰	۷۵۰۰	ـ
	دوره اول	۷۵۰۰	۷۰۰۰	۷ درصد
	دوره دوم	۱۱۰۰۰	۱۰۰۰۰	۹ درصد
۸۵۹ـ دبستان پرستا		۴۸۰۰	۴۲۵۰	۱۲ درصد
۸۶۰ـ دبیرستان خجسته دختران	دوره اول	۱۵۰۰۰	۱۳۵۰۰	۱۰ درصد
	دوره دوم	۱۷۰۰۰	۱۵۵۰۰	۹ درصد
	راهنمائی	۲۲۰۰۰	۱۸۰۰۰	۱۸ درصد
۸۶۱ـ دبیرستان جهان علوم	دوره اول	۱۰۰۰۰	۸۵۰۰	۱۵ درصد
	منشگیری وبازرگانی	۱۵۰۰۰	۱۴۰۰۰	۷ درصد
	طبیعی‌و ادبی	۱۲۵۰۰	۱۰۰۰۰	۲۰ درصد
۸۶۲ ـ دبیرستان دشتستانی	دوره دوم	۱۲۰۰۰	۱۰۰۰۰	۱۷ درصد
	دوره اول	۸۵۰۰	۶۰۰۰	۳۰ درصد
	راهنمائی	۹۰۰۰	۸۳۰۰	۸ درصد
۸۶۳ـ دبستان نخست	ابتدائی	۶۰۰۰	۵۷۰۰	۵ درصد
	راهنمائی	۸۰۰۰	۷۵۸۱	۵ درصد
۸۶۴ـ دبستان رجائی فیروزآبادی		۵۵۰۰	۴۸۰۰	۱۳ درصد
۸۶۵ـ دبستان طلوع‌دانش		۴۰۰۰	۳۸۰۰	۵ درصد
۸۶۶ـ دبستان هفده آذر		۴۵۰۰	۴۰۰۰	۱۱ درصد
۸۶۷ـ دبستان کوشش		۷۳۰۰	۷۰۰۰	۴ درصد
۸۶۸ـ دبستان پویک		۵۰۰۰	۴۶۰۰	۸ درصد
۸۶۹ ـ دبیرستان ستاره صبح	دوره اول	۷۶۰۰	۷۲۰۰	۵ درصد
	دوره دوم	۹۶۰۰	۹۰۰۰	۶ درصد
۸۷۰ـ دبستان شاهنده		۷۰۰۰	۶۵۰۰	۷ درصد
۸۷۱ ـ دبستان پیرایه‌دانش		۶۰۰۰	۵۳۰۰	۱۲ درصد
۸۷۲ـ دبستان کوروش		۷۰۰۰	۶۰۰۰	۱۴ درصد
۸۷۳ـ دبستان حمید	ابتدائی	۴۰۰۰	۳۵۰۰	۱۳ درصد
	راهنمائی	۷۰۰۰	۶۵۰۰	۷ درصد
۸۷۴ـ دبیرستان اختردانش	دوره اول	۶۵۰۰	۶۱۵۰	۶ درصد
	دوره دوم	۸۰۰۰	۸۰۰۰	ـ
۸۷۵ـ دبیرستان چیستا	دوره اول	۱۰۰۰۰	۱۰۰۰۰	ـ
۸۷۶ ـ دبیرستان هفده آذر	راهنمائی	۹۰۰۰	۸۰۰۰	۱۱ درصد
	دوره اول	۹۰۰۰	۷۵۰۰	۱۷ »
	دوره دوم	۱۲۰۰۰	۹۵۰۰	۲۱ »
۸۷۷ ـ دبیرستان سلمان ساوجی	دوره اول	۵۵۰۰	۵۵۰۰	ـ
	دوره دوم	۷۵۰۰	۷۵۰۰	ـ
	راهنمائی	۷۵۰۰	۷۵۰۰	ـ
۸۷۸ ـ دبیرستان دانش وبینش	دوره اول	۷۰۰۰	۶۰۰۰	۱۴ »
	دوره دوم	۹۰۰۰	۸۰۰۰	۱۱ »
۸۷۹ ـ دبیرستان گهرپرور	دوره اول	۸۰۰۰	۷۵۰۰	۶ »
	دوره دوم	۱۱۰۰۰	۱۰۰۰۰	۹ »
	راهنمائی	۸۵۰۰	۸۴۰۰	ـ
۸۸۰ ـ دبیرستان ورجاوند	دوره اول	۸۵۰۰	۷۴۰۰	۱۳ »
	دوره دوم	۱۲۰۰۰	۱۰۵۰۰	۱۳ »
	راهنمائی	۸۵۰۰	۸۴۰۰	ـ
۸۸۱ ـ دبیرستان سپاس	دوره اول	۸۵۰۰	۷۰۰۰	۱۸ »
	دوره دوم	۱۱۰۰۰	۱۰۰۰۰	۹ »
۸۸۲ـ دبستان ودبیرستان نوید	ابتدائی	۱۲۰۰۰	۱۱۰۰۰	۹ »
	راهنمائی	۱۳۵۰۰	۱۲۵۰۰	۸ »
	دوره اول	۱۲۵۰۰	۱۱۵۰۰	۸ »
۸۸۳ ـ دبیرستان کمال	دوره اول	۱۲۰۰۰	۱۱۵۰۰	۴ »
	دوره دوم	۱۵۰۰۰	۱۴۵۰۰	۴ »
	راهنمائی	۱۲۰۰۰	۱۱۵۰۰	۴ »
۸۸۴ ـ دبیرستان آزادگان	دوره اول	۹۰۰۰	۸۵۰۰	۶ »
	کلاس ۴ و ۵	۱۱۰۰۰	۱۰۵۰۰	۵ »
	کلاس ششم	۱۲۵۰۰	۱۲۰۰۰	۴ »
	راهنمائی	۱۱۰۰۰	۱۰۵۰۰	۵ »
۸۸۵ ـ دبیرستان جهان مهر	راهنمائی	۸۵۰۰	۸۰۰۰	۶ »
	دوره اول	۷۵۰۰	۷۰۰۰	۷ »
	دوره دوم	۹۰۰۰	۸۵۰۰	۶ »
۸۸۶ ـ دبیرستان باختر	دوره اول	۹۰۰۰	۸۰۰۰	۱۱ »
	دوره دوم	۱۱۵۰۰	۱۱۰۰۰	۵ »
	راهنمائی	۹۵۰۰	۹۰۰۰	۵ »
۸۸۷ ـ دبیرستان کوشش پسران	دوره اول	۱۱۰۰۰	۱۱۰۰۰	ـ
	دوره دوم	۱۲۸۰۰	۱۲۸۰۰	ـ
۸۸۸ـ دبستان ایران پیروز	ابتدائی	۴۵۰۰	۴۰۰۰	۱۱ »
	راهنمائی	۶۵۰۰	۶۰۰۰	۸ »
۸۸۹ ـ دبستان نوبار		۶۰۰۰	۶۰۰۰	ـ
۸۹۰ ـ دبستان پیام نو		۴۵۰۰	۴۰۰۰	۱۱ »
۸۹۱ـ دبستان پیشرو	ابتدائی	۹۰۰۰	۸۱۰۰	۱۰ »
	راهنمائی	۱۵۰۰۰	۹۱۰۰	۴۰ »
۸۹۲ ـ دبستان شبان پسران		۵۰۰۰	۴۵۰۰	۱۰ »
۸۹۳ ـ دبستان پیشرو پسران		۷۵۰۰	۷۱۲۵	۵ »
۸۹۴ ـ دبستان پیشاهنگ شماره ۳	ابتدائی	۱۴۰۰۰	۱۱۰۰۰	۲۲ »
	راهنمائی	۱۵۰۰۰	۱۲۵۰۰	۱۷ »
۸۹۵ـ دبستان فرآئین	ابتدائی	۷۰۰۰	۶۵۰۰	۷ »
	راهنمائی	۹۰۰۰	۸۵۰۰	۶ »
۸۹۶ ـ دبستان سرتخت	ابتدائی	۷۰۰۰	۶۰۰۰	۱۴ درصد
	راهنمائی	۸۰۰۰	۷۵۰۰	۶ »
۸۹۷ ـ دبستان عسجدی	ابتدائی	۵۵۰۰	۵۱۲۰	۷ »
	راهنمائی	۷۵۰۰	۷۱۰۰	۶ »
۸۹۸ ـ دبستان بیستون	ابتدائی	۷۵۰۰	۷۰۰۰	۷ »
	راهنمائی	۱۱۰۰۰	۱۰۰۰۰	۹ »
۸۹۹ ـ دبستان استاد خدابخش		۵۰۰۰	۴۵۰۰	۱۰ »
۹۰۰ ـ دبستان‌جعفری اسلامی‌پسران		۵۵۰۰	۵۰۰۰	۹ »
۹۰۱ ـ دبستان استادپورداود		۵۰۰۰	۴۵۰۰	۱۰ »
۹۰۲ ـ دبستان حجازی		۵۰۰۰	۴۵۰۰	۱۰ »
۹۰۳ ـ دبستان کیمیا پسران		۱۰۰۰۰	۷۳۰۰	۲۷ »
۹۰۴ ـ دبستان خالدی		۳۸۰۰	۳۸۰۰	ـ
۹۰۵ دبستان امیری دختران		۳۵۰۰	۳۵۰۰	ـ
۹۰۶ ـ دبستان پورسینا		۳۵۰۰	۳۰۰۰	۱۴ »
۹۰۷ ـ دبیرستان پیشاهنگ	دوره اول	۹۰۰۰	۸۰۰۰	۱۱ »
	دوره دوم	۱۲۰۰۰	۱۱۵۰۰	۴ »
۹۰۸ ـ دبیرستان بوعلی‌سینا	دوره اول	۸۵۰۰	۸۵۰۰	ـ
	دوره دوم	۱۰۶۶۶	۱۰۶۶۶	ـ
۹۰۹ ـ دبیرستان علامه دهخدا	راهنمائی	۸۵۰۰	۷۹۵۰	۷ »
	دوره اول	۸۵۰۰	۷۰۰۰	۱۸ »
	دوره دوم	۱۱۰۰۰	۹۶۴۰	۱۳ »
۹۱۰ ـ دبیرستان شاهین	دوره اول	۸۰۰۰	۸۰۰۰	ـ
	دوره دوم	۱۲۰۰۰	۱۱۵۰۰	۴ »
۹۱۱ ـ دبیرستان کورش پسران	دوره اول	۷۰۰۰	۷۰۰۰	ـ
	دوره دوم	۸۵۰۰	۸۵۰۰	ـ
	راهنمائی	ـ	۱۰۰۰۰	ـ
۹۱۲ ـ دبستان هاشمی تهران نو		۵۰۰۰	۳۰۰۰	۴۰ »
۹۱۳ ـ دبستان اتفاق		۲۰۰۰۰	۱۷۵۰۰	۱۳ »
۹۱۴ ـ دبستان بهار دانش	دبستان	۱۲۵۰۰	۱۰۰۰۰	۲۰ »
	راهنمائی	۱۳۵۰۰	۱۲۰۰۰	۱۱ »
۹۱۵ ـ دبستان کشوری شماره ۳		۸۰۰۰	۵۰۰۰	۳۸ »
۹۱۶ ـ دبستان حبیبی	ابتدائی	۶۳۰۰	۶۰۰۰	۵ »
	راهنمائی	۱۰۰۰۰	۹۸۰۰	۲ »

سینما تخت‌جمشید
نمایش دهنده بهترین فیلم‌های سال
آغاز دومین هفته
ارتباط فرانسوی
برنده ۵ جایزه اسکار ۱۹۷۲

مدرسه راهنمائی پریسا ـ قلهك
همه روزه صبحها برای کلاسهای اول و دوم راهنمائی ثبت‌نام‌میکند ـ نشانی‌قلهك‌اول خیابان‌دولت تلفن۸۶۴۲۳۸

اطلاعیه
بدینوسیله اعلام میشود که قیمت مصرف کننده هر قوطی شیرخشك مادرزبوی تا اطلاع ثانوی هفتاد ریال است.
آـ ۸۳۸۹

۱۲ میدان میوه و تره بار در تهران احداث میشود

دوازده میدان، در دوازده منطقه شهر تهران ، برای عرضه میوه و تره‌بار احداث میشود .شهرداری پایتخت ، مجری این طرح است.

امروز یک مقام آگاه درشهرداری پایتخت اعلام کرد با بررسی هائی که از مدتها پیش بعمل آمده است، یکی از علل گرانی نرخ بعضی از اقلام ، مونوپول سیستم کهنه‌ایست که فعلا در میدانهای تهران وجود دارد و این سیستم با شرایط تهران امروز مناسب نیست زیرا میدان های کنونی تهران ، در زمانی ایجاد شد که گسترش شهر بصورت حاضر نبود و نیز ترافیک تهران مشکلاتی در بر نداشته است .

همین مقام افزود :

حمل میوه و تره‌بار و کالا های مشابه از میدان های جنوب شهر، به بازار های فروش در نقاط شمالی و شرقی و غربی ،مستلزم هزینه‌ای است که خواه ناخواه در افزایش نرخ جزئی فروش ، اثر میگذارد .

محصولات اطراف تهران

امروز آقای دکتر غلامرضا نیکپی، شهردار پایتخت ، ضمن تائید این برنامه اظهار داشت :

گروهی از تولید کنندگان محصولات کشاورزی هستند که در باغات اطراف تهران و شهرستان های نزدیک محصولات خود را تولید میکنند . اگر میدان های متعدد در مناطق مختلف تهران باشد این امکان برای تولیدکنندگان مذکور وجود دارد که محصولات خود را مستقیما به میدان های نزدیک شاهراه‌ها ، برسانند و فروشندگان در محلات نیز ، با تسهیلات بیشتر و هزینه کمتر میتوانند کالاها را به مغازه های خود برسانند . در نتیجه ، نرخ اجناس ، نازلتر خواهد بود .

شهردار پایتخت افزود: دراجرای این هدف ، شهرداری پایتخت در نظر دارد ۱۲۰ میدان مدرن برای عرضه میوه تره‌بار و برخی دیگر از اقلام ارزاق عمومی ، ایجاد نماید .

هم‌اکنون هیاتی سرگرم مطالعه برای تهیه نقشه ها و فراهم‌کردن مقدمات احداث میدانها هستند .

بزرگترین گنبد

برروی مسجد حسینیه ارشاد ساخته میشود

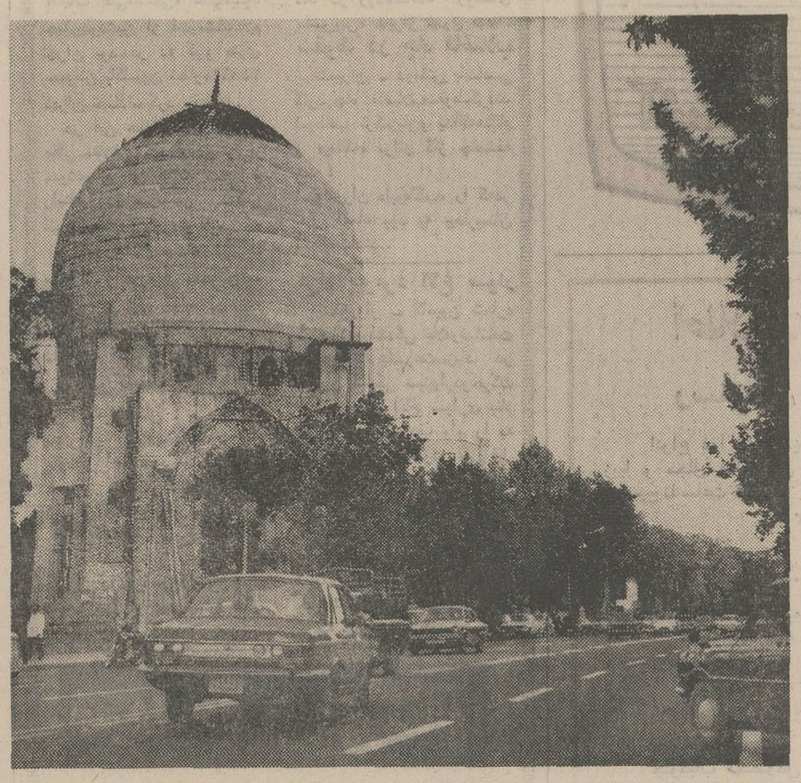

برای کاشی کاری گنبد مسجد حسینیه ارشاد از کاشی کاران قمی استفاده میشود .

ساختمان مسجد حسینیه ارشاد به مساحت ۴۰۰ مترمربع که از ۱۸ ماه قبل با سرمایه‌گذاری افراد خیر آغاز شده است ظرف ۲ سال آینده تکمیل میشود.

مسجد حسینیه ارشاد دوطبقه است ، طبقه اول آن اختصاص به کتابخانه و طبقه دوم برای نمازخانه درنظر گرفته شده و مساحت زیربنای آن ۳۷۰ متر میباشد . این مسجد گنجایش یکهزار نفر را دارد .

ارتفاع گنبد مسجد حسینیه ارشاد از کف نمازخانه ۳۷ متر و طول دوگدسته آن نیز ۴۳ متر درنظر گرفته شده است.

خبرنگار ما گزارش میدهد: این بزرگترین گنبدی در تهران تاکنون روی مسجدی در تهران بنا میشود . سطح خارجی گنبد به وسیله کاشی کاران قمی تزئین میشود .

مساحت بنای حسینیه ارشاد چهار هزارمتر است و درقسمت تالار حسینیه که مساحت آن هزار متر است هزار نفر مرد وطبقه بالای آن گنجایش هفتصد نفر زن را دارد .

کلیه مخارج ساختمان مسجد جدید حسینیه ارشاد را اشخاص خیر که دربین آنها بانوان خیر هم وجود دارند پرداخت کرده‌اند.

براساس گزارش‌های واصله: اکثر پلاژ ها در سواحل دریای خزر پر از مسافر شده و این امر باعث خوشحالی پلاژ داران گردیده است .

طبس در گرمای کم‌سابقه

در حالیکه گرمای هوا در خوزستان بیداد میکند در مشهد، طبس و سایر شهر های استان خراسان نیز وضع بهتر از خوزستان نیست و مردم شهر طبس برای فرار از گرمای بیش از چهل درجه بالای صفر دسته دسته شهر را بطرف نقاط ییلاقی ترک میکنند.

دیروز شیراز هم نسبت به روز های دیگر بشدت گرم بود و درجه حرارت هوا در این شهر از ۳۴ درجه بالای صفر تجاوز کرد .

در مشهد نیز روز گذشته میزان حرارت هوا به ۴۱ درجه بالای صفر رسید و وزش باد گرمی دراین شهر شروع شد.

دریا آرام است

باوجود این که هوا در بعضی از شهر های سواحل دریای گیلان ومازندران ابری و نیمه ابریست معهذا دریای خزر آرام میباشد و از صبح امروز هزاران نفر از گوشه و کنار کشور خود رابه این ساحل گسترده رسانده‌اند.

براساس گزارش‌های واصله: اکثر پلاژ ها در سواحل دریای خزر پر از مسافر شده و این امر باعث خوشحالی پلاژ داران گردیده است .

درباره سفر شمعون به تهران

منابع سفارت لبنان امروز اطلاع دادند که خبری که دیروز و پریروز از قول منابع غیر رسمی پیرامون سفر کامیل شمعون رئیس جمهوری اسبق به ایران در مطبوعات انتشار یافت تا آنجائیکه آنان اطلاع دارند صحت ندارد . منابع مذکور گفتند شمعون قرار است ظرف چند روز آینده به لندن سفر کند .

بزرگترین کنکور

روزشنبه باشرکت ۴۲ هزار دیپلمه انجام میشود

توزیع کارت کنکور حوزه های شهرستان ها نیز از صبح امروز در شش شهرستان اصفهان، اهواز، تبریز ،شیراز، مشهد و رضائیه آغاز گشت و تابعد از ظهر فردا ادامه خواهد داشت .

توزیع کارت داوطلبان تهران که متجاوز از پنجاه هزار نفر میباشند نیز از دیروز آغاز گردیده و ادامه دارد.

همراه باکارت داوطلبان یك دفترچه راهنما نیز توزیع می‌گردد که برای هر گروه به رنگ خاصی مشخص شده است و دراین دفترچه ها کلیه مقررات نوشته شده و همچنین برای داوطلبان راهنمائی کامل شده است. روزجمعه کنکور کوچك داوطلبان معماری در دانشگاه تهران برگزار میشود و روز شنبه موعد آغاز بزرگترین کنکور یعنی اجتماع ۴۲ هزار نفری دیپلمه های طبیعی در تهران و شش شهرستان خواهد بود و بیست و هشت هزار نفر داوطلب در تهران امتحان می‌دهند و این بزرگترین رقمی است که تاکنون در یك روز امتحان داده‌اند.

روز یکشنبه نیز گروه های ریاضی و ادبی دراین کنکور شرکت میکنند ، از این زمان است که ۸۲ هزار داوطلب ورود به دانشگاه و مدارس عالی کشور و خانواده های آنان درانتظار اعلام نتیجه کنکور روزشماری خواهند کرد تا معلوم گردد که ۱۰۰۴۰ دانشجوی پذیرفته‌شده چه کسانی از میان ۸۲ هزار نفر شرکت کننده در کنکور هستند .

فردا شرایط ثبت نام در کنکور مدرسه عالی ریاضیات و مدیریت اقتصادی کرج نیز اعلام میگردد .

این مدرسه عالی برای سال تحصیلی آینده ۳۰۰ دانشجو برای دو رشته ریاضیات عملی و مدیریت اقتصادی خواهد پذیرفت و دیپلمه های طبیعی وریاضی دراین کنکور که صبح شنبه شهریورماه در دانشگاه صنعتی آریامهر برگزار میگردد میتوانند شرکت کنند .

امتحانات این مدرسه شامل ریاضیات باضریب ۳ زبان فارسی با ضریب ۲ ، زبان انگلیسی با ضریب ۲ و معلومات عمومی با ضریب یك میباشد و در حدود ۲۴۰ سئوال تستی چهار جوابی نیز خواهند داشت .

گزارش رسمی درباره زلزله نرسیده

سپهبد فاضلی مسئول کمیته امداد نخست وزیری امروز به خبرنگار ما گفت : ساعت یك بامداد دیروز و همچنین ساعت چهار بعداز ظهر یکشنبه گذشته زلزله خفیفی دربهبهان و اطراف آن روی داد . بعلت خفیف بودن زمین لرزه حتی بعضی از مردم متوجه زلزله نشده‌اند و خساراتی هم ببار نیامده است . سپهبد فاضلی اضافه کرد : در روستای میشان از توابع ماهور که در هفتاد کیلومتری دوگنبدان واقع است زمین لرزه‌ای حادث گردید که دیشب ماموران شیرو خورشیدسرخ و استانداری فارس به محل عزیمت کرده‌اند و تا این ساعت (۱۰٫۳۰ صبح) گزارش رسمی نرسیده است.

جشن استقلال آمریکا

آمریکائیان دیروز را هرجا که بودند روز چهارم ژوئیه و روز استقلال امریکا را جشن گرفتند وامروز را به رفع خستگی پرداختند!

اقلیت آمریکائی های مقیم تهران وسایر شهر های ایران نیز ازاین امر مستثنی نبودند . بیش از دوهزار نفر از آمریکائیان ، اغلب دختران و پسران جوان و کودکان محوطه بزرك منظریه را دیروز منظره‌ای چون سواحل دریا در فصل شنا دادند و در تهران ژوزف فارلند و همسرش میزبان ضیافت باشکوهی بودند که در آن حداقل پانصد نفر از مقامات وشخصیت های مملکتی وروسا و اعضای هیئت های سیاسی مقیم تهران حضور یافتند .

محوطه چمن وسیع سفارت امریکا که در آن ضیافت فارلند برپا شده بود تقریبا نیم‌پر بود و صحبت مدعوین از هوای گرم تابستان امسال تهران آغاز و به سرنوشت انتخابات آینده ریاست جمهوری ختم می‌شد و موزیك آرام ودلنشینی در مدت ضیافت از بلندگوهای اطراف مترنم بود . برخلاف جشن و اجتماع منظریه که در آن اغلب شرکت کنندگان لباس های جوانانه‌ای به تن داشتند ضیافت سفیر ،چهره‌ای شبیه به نمایشگاه مد داشت .

درمیان روسای هیئت های سیاسی غیبت سفیر چین بیشتر چشم گیر بود . علت عدم حضور سفیر چین وچند سفیر دیگر طبعا عدم وجود روابط سیاسی میان آمریکا با چین وبقیه کشور ها بود .

درمیان مدعوین فقط عده انگشت شماری بودند که بدرستی از تاریخ استقلال امریکا با خبر نبودند ووقتی یکی از آنها سراغ انجام دریافت استقلال امریکا هم از استعمار انگلیس بود بی اختیار نگاهش را معطوف حضور عده قابل توجه دیپلمات های انگلیسی در ضیافت کرد وبه‌شوخی گفت «چه لطفی از این بیشتر» . در حالیکه در ضیافت سفیر امریکا این مباحث ادامه داشت در جشن منظریه ، چهارم ژوئیه ، معنی و مفهوم دیگری داشت وفقط بهانه‌ای بود که روزوشبی را بدون خیال سپری کرد .

آقای اسماعیل نوروزی متولد ۱۳۲۸ فرزند شعبانعلی نوروزی ساکن لاهیجان « عکس فوق» مدت ۲۶ رو زاست که از منزل خارج‌شده و تاکنون بازنگشته‌از کسانی که ازنامبرده اطلاعی دارند خواهشمند است به تلفن های ۸۲۵۹۴۰ و ۸۳۳۸۵۷ اطلاع دهند وخانواده‌ای را از نگرانی نجات دهند .

خبرهای تلفنی شهرستانها

زلزله پی‌درپی ملایر

ملایر ـ سه روز است زلزله ، ملایر و حومه را تکان میدهد . در این مدت سه روز ، هرروز بیش از ۳ بار زمین در ملایر لرزیده است .

ساعت ۸ بامداد امروز بار دیگر زلزله‌ای در ملایر بوقوع پیوست که این زمین لرزه شدیدتر از زمین لرزه های قبلی بود .

این زلزله تلفات جانی و زیانهای مالی نداشته‌است.

مغازه های قم چراغانی کردند

نمایندگان اصناف و فروشندگان اجناس و وسائل مورد نیاز مردم صبح امروز پس ازحضور درستاد ایالتی مبارزه با گرانفروشی به بازرسان ویژه استانداری که از مرکز بقم اعزام شده‌اند قول «شرف» دادند که ارزان فروشی را تا سرحد امکان شعار خود قرار دهند و بهمین جهت پس از خروج از ستاد مبارزه باگرانفروشی مغازه های خود را چراغانی کردند و اجناس را با نرخ تعیین شده ازطرف شهرداری دراختیار خریداران گذاشتند.

عراق اعلام خطر کرد

بغداد ـ «سرگرد ولید» رئیس دادگاه ویژه نظامی عراق دیشب اعلام داشت محاکمه سی نفر که در قتل فرماندار «سینجار» شرکت‌داشتند از روزچهارشنبه (امروز) آغاز خواهد شد .

کمیسیون ویژه که بلافاصله پس از قتل فرماندار بفرمان شورای انقلاب تشکیل شده است دیروز این عده را مورد بازجوئی قرار داد .

بموجب اعلامیه رسمی احمد غانم فرماندار سینجار که یکی ازرهبران بانفوذ حزب بعث بود روز دوشنبه هنگام تحقیق درباره سوء قصد به یک بخشدار در یکی از دهکده های منطقه سینجار ، بقتل رسیده است . در این حادثه یک افسر یار نیز کشته شده و چهار نفر دیگر که سه نفر آنها نظامی هستند زخمی گردیده‌اند .

هیجان و اضطراب شدیدی که قتل احمد غانم در صفوف حزب بعث بوجود آورده امروز در روزنامه های بغداد منعکس شده بود .

روزنامه «الثوره» ارگان حزب حاکم بعث در صفحه اول خود متن پیامی را که از جانب رهبران حزب بعث برای مسئولان منطقه سینجار فرستاده اند چاپ کرده است .

در این پیام درخواست شده است که عاملین قتل فرماندار بشدت مجازات شوند .

روزنامه «الثوره» از رهبران حزب خواسته است که تمام کوشش خود را برای از بین بردن عوامل خرابکار بکاربرند.

روزنامه الجمهوریه سخنگوی دولت بعثی عراق نیز زنگ خطر را بصدا درآورده و نوشته است که ملت عراق نسبت به عمال و نوکران خرابکارگذشت نخواهد کرد و کسانی را که بخواهند به پیشرفت انقلاب لطمه بزنند ، بشدت کیفر خواهد داد .

تفسیر نکرد

روزنامه «التاخی» ارگان حزب دموکراتیک کرد به انتشار اعلامیه رسمی عراق درباره چگونگی ماجرای قتل فرماندار سینجار اکتفاء کرده و تفسیری درباره این حادثه انتشار نداده است .

روزنامه های عراق درباره جزئیات قتل فرماندار و عاملین قتل توضیح بیشتری نداده‌اند و معلوم نیست سی نفری که بدنبال این حادثه دستگیر شده‌اند در کجا زندانی هستند.

سینجار منطقه نفت‌خیز در شمال غربی عراق قرار دارد و یک اقلیت کرد در آنجا زندگی می‌کند .

۲۵۰۰ دانش‌آموز در یك دبیرستان

بقیه از صفحه آخر

فردوسی واقع در خیابان تخت جمشید واقع است منتقل میشوند.

مدارس راهنمائی تحصیلی

محل دبیرستان های فعلی سعیدالعلماء وخرد نیز بمدارس راهنمائی تحصیلی اختصاص داده شده است که باتوجه به کمبود مدارس راهنمائی ازاین دو دبیرستان برای این منظور استفاده خواهد شد .

یک مقام مطلع در اداره آموزش و پرورش تهران اظهار داشت دبیرستان بزرگ غیر انتفاعی نظامی گنجایش پذیرفتن بیش از ۳۰۰۰ دانش آموز را دارد و دانش آموزان سایر دبیرستانهای تهران که با کمبود جا مواجه هستند میتوانند در این دبیرستان ثبت‌نام کنند .

دبستان ـ کودکستان مهدکودك
گروه فرهنگی مهسا
برای برنامه تابستانی ـ شنا ـ باله ـ موسیقی و سال تحصیلی ۵۲ـ۵۱ ثبت‌نام می نماید .
ناهار و وسیله رفت و آمد مهیا است
خیابان پهلوی بالاتر از سینما آتلانتیك کوچه غفاری
تلفن ۶۲۷۶۹۹

پنجشنبه ساعت ۴٫۳۰ بعدازظهر
در انجمن دوشیزگان و بانوان نمایش فیلم جالب و استثنائی :
فاتحین صحرا
باشرکت رضا بیك ایمانوردی ومحمدزرین دست
همراه با برنامه هنری هنرمندان جوان
فرشاد باهمکاری ارکستر پسران سرخپوش و محمد صبا
و خواننده محبوب نسل جوان
راشین
ورود برای عموم آزاد است
برای تهیه بلیط هر روز صبح و عصر به دبیرخانه انجمن خیابان بهار لبش نامجو مراجعه فرمائید تلفن ۸۳۴۸۳۱ ضمنا روز ۵شنبه گیشه برای فروش باز است.

نوبت دوم آگهی دعوت مجمع عمومی عادی

چون در اولین جلسه مجمع عمومی عادی سالیانه شرکت تعاون مسکن کارمندان وزارت کشاورزی اکثریت حاصل نشد دومین جلسه در ساعت ۴ بعداز ظهر روز شنبه سی‌ویکم تیر ماه ۱۳۵۱ در سالن اجتماعات وزارت کشاورزی تشکیل خواهد شد از صاحبان سهام شرکت خواهشمند است به جلسه مزبور تشریف بیاورند .

دستور جلسه :

۱ـ گزارش هیئت مدیره ومدیر عامل ۲ـ طرح و تصویب بیلان و ترازنامه ۳ـ انتخاب اعضاء هیئت مدیره و بازرسان ۴ـ تعیین خط‌مشی شرکت .

رئیس هیئت مدیره شرکت ـ مسلم عظیمی

آ ـ ۸۴۱۷

یک شهرك زیبای ساحلی
اراضی زیبا و ساحلی دریا بیشه بین محمودآباد ونوشهر بقطعات تفکیکی و
سند مالکیت کتابچه ـ مشجر ـ با آب لوله‌کشی جداگانه ـ برق ـ اسفالت ـ پلاژ اختصاصی و سایر مزایای یك شهرك زیبا آماده فروش شد .
لطفا با سازمان پایه خیابان تخت طاوس چهار راه شاه‌عباس تلفن های ۶۲۳۴۴۰ و ۶۲۹۱۹۲ تماس بگیرید

عملیات شهرسازی رشت آغاز شد

بقیه از صفحه اول

مردم رشت در مجلس شورای ملی ـ مدیران کل و مسئولان سازمان های اداری وانتظامی استان ـ بانوان ـ گروهی از مهندسین و آرشیتکت های طرح ـ نمایندگان مطبوعات و عده کثیری از طبقات مردم حضور داشتند.

اجرای طرح عظیم شهرسازی دربوسار رشت مورد استقبال شدیدو زایدالوصف اهالی این شهر قرارگرفت و همگی از اجرای این پروژه بزرك درشهر رشت ستایش وتجلیل کردند .

آقای اسدالله رشیدیان مدیرعامل طرح شهر سازی بوسار رشت در مراسم زدن اولین کلنك ساختمانی این واحد های مسکونی طی سخنانی ابتدا از استقبالی که مردم رشت درجهت اجرای این پروژه از خود نشان داده‌دستایش کرد وسپس اظهار داشت :

دراجرای منویات مطاع همایونی دایر بر تامین رفاه عمومی ،طرح عظیم شهر سازی بوسار بابتکار و همکاری گروهی از آرشیتکت هاو مهندسین مجرب در این محل پیاده می شود . گیلان همیشه مهدفرهنك و تمدن بوده ومردم آن نیز از فرهنگی غنی برخوردارند . باعث خوشوقتی و افتخار ماست که توانستیم این طرح عظیم عام‌المنفعه رادر این منطقه پیاده کنیم .

برنامه‌ای که دراین محل اجرا می‌شود برنامه‌ای بی‌نظیر خواهد بود ویقین داریم که باهمکاری هاومساعدت های بیدریغ جناب آقای عون جزایری استاندار محبوب گیلان وعموم مقامات شهری و کارمندان دولت ودیگر طبقات شریف این شهرستان این طرح را در مدتی بس قلیل بانجام برسانیم ودراین مهم سرافراز بیرون بیائیم . آقای رشیدیان در دنباله سخنان خود افزود ما اکنون در عصر تحول و سازندگی وانقلاب زندگی می کنیم وهرکس وظیفه دارد که در این دوران تحول و دگرگونی گامی درجهت رفاه عمومی و پیشبرد اهداف عالیه انقلاب سپید ایران بردارد وموجب سرافرازی ماست که توانستیم دراین عصر شکوهمند گامی درجهت تحقق آرمانهای مقدس شاهنشاه عظیم الشان برای رفاه بیشتر مردم گیلان برداریم. من به‌شما اطمینان میدهم که عملیات اجرائی این طرح درنهایت سرعت ادامه خواهد یافت و در آینده‌ای بس نزدیك شاهد خواهیم بود که شهر جدیدی در این منطقه بوجود بیاید . آقای رشیدیان درپایان سخنان خود خاطرنشان ساخت که این طرح به صورت نمونه در این منطقه پیاده می شود و هدف ما تنها تامین رفاه طبقه مرفه نیست بلکه به پیروی از نیات داهیانه رهبر بزرك ایران طرحهای بزرك دیگری برای رفاه و آسایش افراد کم‌درآمد بمرحله اجرادرخواهد آمد و ازاین راه گامی دیگر درجهت رفاهیت عمومی برداشته خواهدشد . امیدواریم که با همکاری ومساعدتهای شما در انجام این مهم توفیق حاصل کنیم و بهدف نهائی خود که همانا خدمت بمردم است دست یابیم .

آقای رشیدیان سپس اعلام کرد که خیابان اصلی شهر بوسار به‌پاس خدمات استاندار گیلان به‌نام خیابان عون جزایری نامیده خواهدشد .

بعد از سخنان آقای رشیدیان، آقای عون جزایری استاندار گیلان ضمن اظهار خوشوقتی ازاجرای این پروژه عظیم درشهر رشت چنین گفت :

من و همکارانم ومردم شریف گیلان به خصوص رشت که امروز ناظرو شاهد یکی ازبرنامه های مهم‌واساسی طرح شهر سازی بوسار هستیم که در حقیقت بزرك ترین قدمی است که‌درجهت رفاه وآسایش اهالی رشت برداشته شده و نهایت سپاسگزاری وامتنان خود را از مجریان این طرح ابراز میدارم.

دراجرای اوامر ذات همایونی مسئله تامین مسکن یکی از برنامه های مهم‌واساسی دولت است که امروز چه از طریق خودوچه از طریق بخش خصوصی در سطح مملکت با همه گونه امکانات ومساعدت ها دنبال می شود . جای تردید نیست که کمبود مسکن در شهر رشت و استان گیلان با افزایش روزافزون جمعیت مشکلاتی برای مردم آفریده‌است . وباوجود مراکز بزرك صنعتی این کمبود بیش از پیش احساس می شود وطرح شهر سازی بوسار نویدامید بخشی است که بتواند قسمت اعظم این مشکل رادرشهر رشت حل کند . مسئولان مربوطه و مردم حق شناس گیلان در اجرای این هدف باسازمان مجری طرح مساعدت وهمکاری خواهند کرد کما اینکه برای تهیه مقدمات طرح همه همکاران و مردم مساعدت و همکاری کردند وآمادگی خود را برای اجرای این طرح اعلام داشتند آقای عون‌جزایری سپس گفت به‌پایان خواهدرسید و ماشاهد خواهیم‌بود که یکی‌دیگر ازنیات شاهنشاه بزرك ایران تحقق خواهدیافت.

آقای عون‌جزایری خطاب به آقای رشیدیان گفت مهندسین و آرشیتکت ها و عاملین شما نه‌تنها در این منطقه موفق به اجرای این طرح عظیم میشوند بلکه طرح بزرگ شاهین شهر اصفهان نیز که طرحی نمونه و خارق‌العاده است بوسیله آنها پیاده شده است که‌قابل ستایش میباشد .

پس‌از سخنان آقای عون ـ جزایری آقای دکتر مهندس علی‌آبادی مجری‌طرح‌شهرسازی بوسار رشت‌درزمینه نحوه‌اجرای طرح سخن گفت‌واظهار داشت: این‌طرح براساس‌تامین آسایش سکنه‌ای که دراین منطقه‌زندگی خواهند کرد تهیه شده و سعی شده است که همه گونه‌امکانات برای رفاه‌عمومی پیش‌بینی‌شود. این طرح در وسعتی قریب به ۱٫۷۰۰٫۰۰۰ متر مربع پیاده خواهد شد و شامل ۱۵۰۰ الی ۱۶۰۰ واحدخانه‌های تکویلائی و ۱۵۰۰ آپارتمان خواهد بود. خیابان هائی که در اطراف‌این شهر نوبنیاد ساخته خواهد شد براساس طرح جامع‌شهر ایجاد می شود و ۴۵ متر عرض خواهد داشت و خیابان‌اصلی این شهر به بلوار ۴۵ متری جاده‌رشت ـ بندرپهلوی منتهی می گردد .

سه مرکز برای اسکان ۱۵ هزار نفر در این منطقه تدارک دیده‌ایم که‌درهر مرکز پنج‌هزار نفر سکونت خواهند کرد . در این‌مراکزکلیه امکانات‌موجود در هر شهری درنظر گرفته شده و مدارسی در این شهر ایجاد خواهد شد که دانش آموزان بتوانند مسیربین خانه و مدرسه را پیاده طی‌کنند. فروشگاه‌های وسایل و مایحتاج عمومی نیز در این مراکز پیش‌بینی شده و ساکنان‌شهرازهیچ‌نظر درمضیقه نخواهند بود یک‌خط‌فشار قوی از این منطقه خواهد گذشت و در مسیر آن فضای سبز ایجاد خواهد شد .

در این طرح برای احداث دبیرستان های دخترانه‌وپسرانه پیش‌بینی های لازم شده و تاسیساتی‌ازقبیل هتل ،درمانگاه، بازار و پارك‌شهر ، مرکزتربیت معلم نیز در آن ایجاد میشود .

در این منطقه دو درخت کهنسال وجود دارد که قدمت آنها به ۲۵۰ تا ۳۰۰ سال می رسد و در مقابل یکی از این درخت ها مسجد کهنه‌ای نیز وجود داشت که در این طرح به مسجد نوساز وکتابخانه وسالن وعظ و خطابه تبدیل خواهد شد .

در این‌طرح استادیوم‌ورزشی و زمین های تنیس ، بسکتبال و سالن ورزشی و پیست‌دوومیدانی ایجاد خواهد شد .

در حال حاضر در اراضی این منطقه آبگیری وجود دارد که تبدیل به دریاچه مصنوعی خواهد شد و برای قایقرانی و اسکی روی آب از آن استفاده می شود .

همچنین در این منطقه استخر های روباز با وسایل کافی ویک استخر سرپوشیده ساخته خواهد شد .

ضمنا برای رفاه افرادی که در این منطقه سکونت خواهند کرد . غیر از بازار های روز دکاکین و مغازه ها و فروشگاه های جدید بوجودمی‌آید تامردم مجبورنباشندبرای خریدمایحتاج خود از شهرخارج شوند .زمین های ورزشی مخصوص بچه ها نیز در این طرح پیش‌بینی شده و درحریم رودخانه صیقلان‌رود بلواری احداث خواهد شد که بهترین تفریحگاه برای ساکنین این منطقه و مردم رشت و دیگر طبقات مردم باشد .

کلیه قطعاتی که در قسمت شمالی قراردارد شامل ساختمان های یک طبقه‌ودر قسمت‌جنوبی آپارتمان و ساختمان های چند طبقه ساخته‌خواهدشد . پس‌از این مراسم‌اولین کلنگ‌ساختمانی طرح شهر سازی بوسار توسط آقای عون‌جزایری استاندار گیلان بزمین زده شد و بلافاصله کار های اجرائی آن آغاز گردید.

آقای رشیدیان مدیرعامل طرح شهر سازی بوسار رشت روز دوشنبه ۱۲ تیر ماه جاری وارد رشت شده بود و در آمفی‌زاده هاشم مورد استقبال عده‌ای از مقامات استان ،رئیس واعضای انجمن شهروطبقات مختلف‌مردم قرار گرفته بود .

درمراسم استقبال آقای عبدالحسین ملك‌زاده رئیس انجمن‌شهررشت به آقای رشیدیان خیرمقدم‌گفت وازپیاده شدن این طرح‌در رشت اظهار خوشوقتی‌نمود وگفت : طرح شهرسازی‌بوسار بزرگترین قدمی است که در جهت تامین رفاه قشر کارمندوافراد کم‌درآمد برداشته شده‌است .

آقای دکتر مهندس علی‌آبادی مجری طرح نقشه شهر را برای مدعوین تشریح می‌کند .

آقای اسدالله رشیدیان مدیر عامل بانك تعاونی و توزیع‌هنگام سخنرانی

آقای اسدالله رشیدیان درمورد طرح شهرسازی بوسار توضیحات لازم را به آقای عون جزایری میدهد .

کیفرخواست اعدام

مردی که برای ختم نزاع دو برادر مداخله کرده بود کشته شد

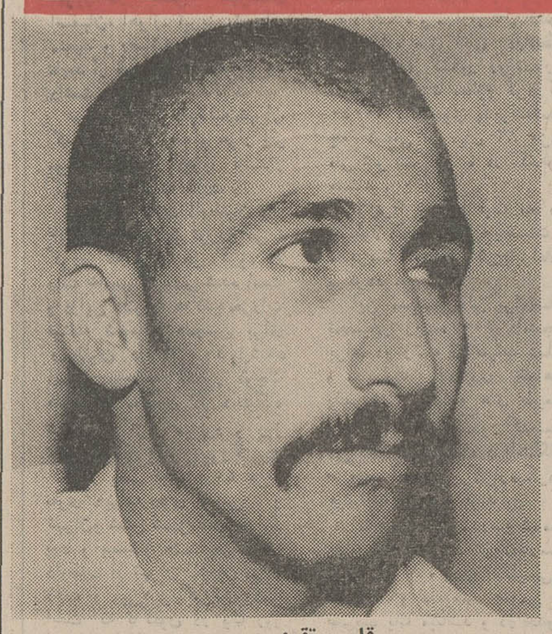

قاسم تقوی

دادستان تهران برای قاسم تقوی که درسی‌ویکم فروردین امسال در خیابان شانزده متری امیری مرتکب قتل شد کیفرخواست اعدام صادر کرد و پرونده اورا به دادگاه جنائی فرستاد.

طبق گزارش خبرنگار ما، قاسم تقوی در آخرین روز فروردین امسال در خیابان امیری (غرب تهران) با برادرش احمد مشاجره و نزاع میکرد که بیژن سبلانی که بااین ۲ نفردوستی داشت برای ختم نزاع مداخله کرد و قاسم که چنین‌دید باچاقو ضربه‌ای به او زدو گریخت.

بیژن به بیمارستان منتقل شد،ولی درگذشت‌وقاسم که از ماجراآگاه شده‌بود به گرگان رفت ،اما پس از چند روزبه‌تهران بازگشت و در حوالی شهرآرا دستگیرشد.

فرار به‌خاطر عدم معالجه مادر

یك مرد کهنسال‌امروز به دادستان تهران شکایت کرد که همسرش چون از معالجه مادر خود مایوس‌شده‌است سر به بیابان نهاده‌و ناپدیدشده‌است.

این مردگفت : ۶سال‌پیش‌با زنی که درست نصف سن‌مرا داشت‌ونامش سرور است‌ازدواج کردم ، خیال می کنم‌وی به‌این علت به عقد من درآمد که تصور می‌کرد ثروتمند هستم ، ومی‌توانم مادر او را معالجه کنم.

من تلاش خود را برای‌معالجه مادرزنم به‌کار بردم ، امابیماری اومعالجه نشدو همسرم که از بهبودی مادرش مایوس شده‌بود سربه‌کوه و بیابان گذاشت و ناپدیدشد .اوقبلا میگفت‌اگر مادرم‌خوب نشود این زندگی برایم ارزش نخواهدداشت .

۴ حادثه منجر بمرگ

در ۲۴ساعت گذشته پزشکان قانونی تهران برای ٤ نفر که درحوادث مختلف کشته شده بودند جواز دفن صادر کردند.

این ٤نفر : علی اسماعیل‌زاده ۲۵ساله براثرشکستگی جمجمه فریور امیرشاهی ۳۰ساله در نتیجه خفگی در آب ـ مریم نوری براثر ضربه مغزی و ابوالفضل (کارگر مبل سازی) به‌علت تصادف با اتومبیل کشته شده‌اند.

پسر ۱۶ساله خودرادار زد!

دیروز یك جوان ۱۶ ساله در خانه مسکونیش واقع در خیابان سمنگان نارمك ،جنب‌دبیرستان دخترانه‌ادیب پیشاوری خود را حلق‌آویز کرد .

این‌جوان که احمد بهادری‌نام داشت، در طبقه دوم خانه‌دست به‌خودکشی زد علت‌خودکشی احمد هنوز معلوم نشده‌است و کلانتری نارمك ، دراین زمینه سرگرم تحقیق‌است.

قربانیان حوض با گرم‌شدن هوا افزایش یافته‌اند

ساعت ۹دیروز مردی جسد پسر دوساله خود مسعودعبادی را که‌روی دست گرفته بودبه‌پزشکی‌قانونی آورد.

این‌مردگفت: سرکاررفته بودم که‌به من اطلاع‌دادند که پسرم در حوض خفه شده‌است به منزل آمدم همسرم‌گفت چون اطاقها را جارو می کردم‌برای‌این که گردوخاك به حلق‌مسعود فرو نرود او رابه‌حیاط خانه‌بردم سیبی به‌دستش‌دادم تاسرگرم باشدساعتی بعد که به حیاط آمدم اورا به اطاق‌ببرم وی راندیدم ، به‌طرف خیابان‌رفتم ، ولی در خانه‌بسته بود به سوی حوض دویدم جنازه بچه‌ام رادرآنجا دیدم حوض که‌یك متر عمق دارد فقط ٤۰سانتی متر آب‌داشت‌وهمین آب‌کافی بود که مسعود مرابکشد .

قربانی دیگر

دیروز همچنین کودك ٦ساله‌ای به‌نام علی‌اکبر پور در حوض خفه‌شد .

خبرنگار مانوشته‌است باگرم شدن هوا برعده قربانیان حوض افزوده شده است.

علی بهروزی ۱۶ساله از ۳ روز قبل به خانه مراجعت‌نکرده است‌بستگانش درخواست‌دارند کسانی که از او اطلاع‌دارند به‌تلفن شماره ۹۵۰۰۸۱ اطلاع دهند.

شرکت ایران ژنراتور

افراد زیر را بطور تمام وقت استخدام می نماید

۱ـ سرپرست کارگاه با تجربه در تاسیسات برق بیمارستان که اصول مربوط به لوله‌کشی‌فولادی وسیم‌کشی و نصب تاسیسات و نقشه های الکتریکی را بخوبی بداند.

۲ـ تکنیسین‌برق‌برای نظارت وکنترل کار آسانسور .

۳ـ کارگر نقاش لوازم‌فلزی.

٤ـ کمك حسابدار با تجربه که‌به امور ثبت دفاتروبایگانی اسناد وارد باشد .

۵ـ تکنیسین برق برای نقشه کشی و محاسبات فنی .

٦ـ تکنیسین یا کارگر فنی ماهر در رشته فلزکاری .

۷ـ کارگر فنی سیم‌کشی تابلو های برق .

داوطلبین به کارگزینی واقع در خیابان آریامهر سه راه کاج ساختمان ایران ژنراتور مراجعه نمایند .

آگهی مناقصه ٤۱ دستگاه آبگرمکن

سازمان مرکزی شرکتها وابسته بوزارت اقتصاد تعداد چهل و یك دستگاه آبگرمکن به ظرفیت ٤۵ تا ۵۰ گالن برای کارخانه قند کوروش بزرك برطبق و شرایط موجود در دبیرخانه ذیحسابی بودجه عمرانی وزارت اقتصادازطریق مناقصه خریداری مینماید .

داوطلبان شرکت در مناقصه میتوانند .همه روزه باستثنای‌ایام تعطیل تا آخر وقت اداری روز سه‌شنبه ۲۷ر٤ر۵۱ برای دریافت برك شرایط و تسلیم پیشنهادات خود بدفتر ذیحسابی واقع در خیابان سپهبد زاهدی چهار راه سپند مراجعه نمایند .

پیشنهادات واصله در ساعت ۱۰ صبح روز چهارشنبه۲۸ر٤ر۵۱ در دفتر ذیحسابی باز و قرائت خواهد شد .

حضور پیشنهاد دهندگان در جلسه مناقصه آزاد و سازمان مرکزی شرکتها در رد یا قبول یك یا کلیه پیشنهادات واصله مختار است .

سرپرست سازمان مرکزی‌شرکتهای مجری‌طرح
امیر کلالی

۱ـ۲ آ ـ ۲٤۰۷۰

حادثه در شهرستانها

در یك حادثه رانندگی‌دو نفر کشته شدند

معمولان ـ اتومبیل شماره ۱۸٤٦۱ تهران ـ الف برانندگی «نجات علی‌فضلعی» هنگامیکه‌با چهارسرنشین از اندیمشگ‌عازم تهران بود در ده کیلو متری معمولان باکامیون شماره۲٤۸٦۲ تهران تصادف کرد .

در این حادثه جلو اتومبیل بکلی متلاشی شد و دو تن از سرنشینان آن کشته شدند و راننده ودو سرنشین دیگر اتومبیل بشدت‌مجروح گردیدند: مجروحین حادثه توسط ماموران ژاندارمری معمولان به بیمارستان خرم‌آبادانتقال‌یافتند.

دائی ، خواهرزاده‌اش را کشت

الشترلرستان : مردی بنام نصرالله امیری باتهام قتل خواهرزاده خود بنام قدمعلی دستگیر شد . قدمعلی باتفاق دائیش به مرتع رفته بودکه دربازگشت‌بضرب‌گلوله‌اسلحه کمری نصرالله‌از پای درآمد. مقتول دانش‌آموزکلاس پنجم طبیعی‌یکی از دبیرستان های الشتر بود .

پسربچه‌ای در رودخانه غرق شد

شیراز ـ پسر بچه هشت ساله‌ای بنام رمضان‌غریبی‌هنگام شنا در رودخانه روستای «کتس‌بس» شیراز غرق شد .

سقوط در چاه فاضلاب

شمیران ـ دومقنی باسامی کاردرچاه فاضلاب‌سقوط‌کردند ابوطالب ترکزبان‌و یدالله‌هنگام و «یدالله» براثر گاز چاه‌خفه شد !

ماموران «ابوطالب» را که‌در حال اغماء بود به بیمارستان انتقال دادند..

مرك پیرمرد الاغ سوار

سبزوار ـ کامیون شماره ۱۳۷۲٦ برانندگی غلامرضاتخت هنگامی که باسرعت زیاد در خیابان کاشفی سبزواردرحرکت بود باپیرمرد الاغ سواری بنام علی باغانی تصادف واو را به سختی مجروح نمود، علی قبل ازرسیدن به‌بیمارستان‌درگذشت.

خفگی‌در جوی آب

الشتر ـ کودک ۲ ساله‌ای بنام حسین حسنوند درالشتر لرستان به جوی آب افتاد و خفه شد . جنازه حسین از آب گرفته شد و دفن گردید .

خبرهای تلفنی شهرستانها

دراصفهان‌خیابان جدیدی احداث نمیشود

اصفهان ـ در جلسه انجمن شهر اصفهان،استاندار اصفهان اظهار داشت : بجز خیابان هائیکه درنقشه جامع شهروجود دارد ، خیابان جدیدی دراین شهرستان احداث نمیگردد و شایعات در اینباره بی‌اساس است. استاندار سپس به‌ارزیابی بعضی از زمینها که قراراست در آینده درآن تاسیساتی‌بوجود آید اشاره کردو گفت :زمینهارا وقتی باید شهرداری ارزیابی کند که پول آنرا تماما دردست داشته باشد . اخیرا یکی از قراء نزدیک اصفهان ارزیابی شده که اینکار اساسی انجام نگرفته است.

شهردارجدید سبزوار

سبزوار : اعضای انجمن شهر سبزوار در یك جلسه فوق‌العاده آقای روح‌الامین امینی دبیر دبیرستان های سبزواررا بااکثریت‌آرابسمت شهردار این شهر انتخاب کرد .

ابنیه تاریخی دماوند در شرف ویرانی

دماوند : بنا های تاریخی دماوند در حال ویرانی‌است. از جمله بقعه امامزاده‌عبداله (ع) دماوند که در جوار ساختمان‌دادگستری این‌شهر قراردارد ، در معرض‌ویرانی قرارگرفته‌واگر برای‌جلوگیری از ویرانی آن اقدامی نشود بقعه‌این امامزاده که یکی از آثارتاریخی دماوند بشمارمی رودبکلی خراب خواهد شد.

کشف ۱۵۰ کیلو تریاك

خواف : ماموران ژاندارمری پاسگاه «خواف» ضمن گشت دراطراف‌این منطقه‌ازاتومبیل جیپ شماره ۳۱٤۸۹ مقدار یکصدو پنجاه کیلو گرم‌تریاك کشف کردند .

قاچاقچیان که دو نفربودند از تاریکی‌شب استفاده‌کردند و متواری شدند .

تلویزیون آمریکائی
جنرال الکتریک
general electric U.S.A.
آئینه افسانه‌ها

اطلاعیه هتل اوین
رستوران کنار استخر
انواع غذا های لذیذ و آشامیدنی در کنار استخر زیبا و مجلل هتل اوین باموزیك همه روزه از ساعت ۹ صبح تا ساعت ۲٤
★★★
استخر زیبای هتل اوین
باامتیازات زیاد درمحیطی آرام و هوای فرح‌انگیز بامربیانی کارآزموده همه روزه ازساعات ۹ صبح تاساعت ٦ بعداز ظهر .
★★★
ناهار در سالن روز هتل اوین
چلوکباب مخصوص و انواع غذا های ایرانی و اروپائی از ساعت ۱۲ تا سه بعداز ظهر .
★★★
بام اوین
بهشت برین
از پنجشنبه شب پانزدهم تیرماه رستوران دانسینك تراس‌هتل اوین باتزئینات نوین افتتاح خواهد شد منظره شهر تهران و شمیرانات و دره اوین و کوهستان البرز آنچنان زیباست که شما را مجذوب خودخواهد ساخت .
ارکستر بزرك اسپانیولی
Muchachos Del Sur
خواننده مشهور بین‌المللی اسپانیولی Miss Mili
رقص و آواز یونانی Miss Angeala
اندیشه خواننده معروف اندیشه باگیتار مخصوص
همه و همه دست بدست هم داده تاشبی خوش و سحرآمیز برای شما بوجود آورد خواهشمند است لباس گرم همراه داشته باشید .
میز را قبلا رزرو فرمائید تلفن ۸۹۲۹۰۰

مجله دنیای ورزش
روزهای شنبه منتشر میشود

★ این مرد کیست که‌بناچار در قالب شخصیتی دیگرمیرود؟ .... یك حادثه‌جوی بی‌آرام که زندگی بدون دلهره و تلاش برایش بی‌معنی است ....
★ مردی که از تاریکی‌ها آمده بود و امید و هیجان به‌ارمغان‌داشت لیکن خود برسر دوراهی تصمیم درتردید ونگرانی‌بود

از امروزصبح‌در قویترین گروه سینمائی پایتخت

اونیورسال پاسیفیک ایران ساینا تیسفون مراد موناکو پرسپولیس داریوش کارون دریا و(مهتاب کریستال)و آستارا (تجریش)

بیک ایمانوردی
مرجان
فرخ ساجدی
شهرزاد
جهانگیر فروهر
و صادق بهرامی

مرد اجاره‌ای
ساخته‌ای از:
خسرو پرویزی
موزیک متن: پرویز مقصدی
مدیر فیلمبرداری: فریدون ری‌پور
تهیه و توزیع از: استودیو آر.بی

همزمان با تهران در شهرستانهای :
★ اصفهان(نقش‌جهان ـ همایون ـ مهر) ★ شیراز(کاپری ـ مترو) ★ کرمانشاه (مهتاب) ★ همدان (تاج) ★ قزوین (خیام) ★ گرگان (امپایر) ★ رشت (رادیوسیتی ـ سالار) ★ مشهد (فردوسی ـ هما) ★ تبریز (کریستال ـ دیانا)
آبادان (شیرین ـ ایران ـ متروپل)

نتایج هجدهمین دوره بازیهای ورزشی دانش‌آموزان در تبریز

★ در این مسابقات بیش از ۱۲۰۰ دختر وپسر دانش‌آموز شرکت داشتند

تبریز : هیجدهمین دوره بازیهای ورزشی دانش آموزان منطقه یک وزارت آموزش و پرورش که با شرکت قریب یکهزار و دویست تن ورزشکار دختر و پسر و مربیان مربوطه از هشتم تیر ماه جاری در تبریز آغاز شده بود به‌مرحله نهائی رسید و نتایج کلیه رشته های ورزشی به جز والیبال ، بسکتبال پسران که فردا برگزار خواهد شد بشرح زیراعلام‌گردید.

بکس: رضائیه ، همدان و تبریز مقام های اول تا سوم را بدست آوردند .!

کشتی‌فرنگی :کردستان ،زنجان ، کرمانشاه مقامهای اول تا سوم را کسب کردند .

کشتی آزاد:کرمانشاه،آذربایجان شرقی و آذربایجان غربی اول تا سوم شدند .

دوچرخه سواری : آذربایجان شرقی ، همدان و زنجان به‌احراز مقامهای اول تا سوم نایل شدند .

ژیمناستیک پسران : تبریز ـ رضائیه مقامهای‌اول‌ودوم رابدست آوردند .

دو و میدانی پسران ـ زنجان ، همدان و تبریز به احراز مقامهای اول تا سوم نایل شدند .

هندبال پسرانـتیمهای کرمانشاه. تبریز و رضائیه مقامهای اول تا سرم را احراز کردند .

والیبال پسران ـ تیمهای تبریز ، همدان و کرمانشاه به ترتیب اول‌تا سوم شدند .

پینگ پنگ پسران ـ تیمهای‌تبریز اول کرمانشاه دوبو رضائیه سوم شدند .

وزنه‌برداری ـ تبریز ـکرمانشاه و رضائیه اول تا سوم شدند .

دو و میدانی دختران ـ زنجان ، تبریز و همدان اول تا سوم شدند .

پینگپنگ دختران ـ تبریز بمقام قهرمانی رسید ، همدان و رضائیه مقامهای دوم و سوم را بدست آوردند .

هندبال دختران ـ همدان ،تبریز و رضائیه اول تا سوم شدند .

والیبال دختران ـ تبریز ،همدان و زنجان اول تا سوم شدند .

بسکتبال دختران ـ کرمانشاه ، تبریز و همدان اول تا سوم شدند.

ژیمناستیک دختران ـ تبریزبدون رقیب به مقام اول رسید .

بعد از ظهر فردا مراسم توزیع جوایز قهرمانان‌باحضور استاندار آذربایجان شرقی برگزار خواهد شد .

با فروش برگ سهام جعلی خانه‌سازی میخواست صاحب خانه شود !

شهری‌ـ مردی باتهام جعل و فروش برگ سهام شرکت‌تعاونی مسکن «خاص» و خانه سازی «دولت‌آباد» شهری دستگیرو زندانی شد .

این مرد که غلامرضانام‌دارد دیروز درحال توزیع برگ‌سهام بین مردم دستگیر شد .

غلامرضا هر برگ سهام را ۲۰۰ـ۵۰۰ ریال بمردم می فروخت .

غلامرضادر بازجوئی گفت: من میخواستم با فروش این‌اوراق، خانه‌ای برای خودم بخرم !

آگهی استخدام

سازمان صنایع نظامی برای خدمت در تهران‌احتیاج به اشخاص زیر دارد و بطور پیمانی با حقوق مکفی استخدام مینماید .

۱ـ پزشك متخصص بهداشت صنعتی و طب کار

۲ـ مهندس بهداشت

۳ـ لیسانسیه امور اداری با داشتن حداقل سه سال سابقه‌کار در امور تجزیه و تحلیل

٤ـ لیسانسیه امور اداری و مدیریت با داشتن‌حداقل سه سال سابقه کار در ارزش‌یابی تخصصها و طبقه‌بندی مشاغل .

داوطلبان واجد شرایط می توانند فتوکپی مدارك تحصیلی‌ـ سربازی ـ شناسنامه و سابقه‌کار مربوطه با تعیین نشانی و شماره تلفن و میزان حقوق درخواستی حداکثر تا آخر تیر ماه سال جاری با صندوق پستی شماره ۳۲۸۷ مکاتبه نمایند .

سازمان صنایع نظامی

تغییر سن ازدواج

بقیه‌از صفحه‌اول

قانون‌شکنی و اطفاء غرایزشان بطورمخفی و درنتیجه به فحشا ترغیب خواهد کرد .

۳۰ هزار ازدواج

بهنگام افتتاح سمپوزیوم آقای دکترامیرمنصور سرداری‌معاون وزارت بهداری اعلام داشت ، براساس آمارگیری‌سال ٤٥سی و دو هزار و ۱۵٦ ازدواج بین ۱۰ تا ۱٤ سال درایران انجام شده است و درسال ۱۳٤۹ بیش از ۵ هزار اجازه ازدواج زیر سن ۱۵ سال‌گرفته شده است .

تمام حقوق

سپس‌آقای دکتر محمدشاهکار وکیل‌دادگستری شروع بصحبت کرد وی گفت : «مادر» مربی طفل‌است و برای‌این‌که‌او مربی خوبی باشد،بایدتجربیاتی داشته باشد . قانون ازدواج ما متعلق به سال ۱۳۱۰ یعنی ٤۱ سال پیش است بنابراین باید بطور قطع‌دراین‌قانون تغییراتی داده شود .

وی اضافه کرد :

شرط اول‌عقد اهلیت‌زوجین است یک دختر ممکن است از نظر رشد جسمی آماده‌برای ازدواج باشد ، اما اگر اهلیت نداشته باشد و محجور بشمار آیدچطور میتواند از حق خود دفاع کند و مثلا طلب نفقه نماید .

قانون ازدواج میگوید پدر یا جد پدری دختری‌حق‌موافقت با ازدواج دختر را دارد ، پدری مثلا چون شیرعلی که‌دخترش را حاضر است در مقابل‌زمینی بفروشد، مادرهیچگونه دخالتی دراین امر ندارد ما میگوئیم اگر بزنان آزادی دادید همه حقوق را به آنها بدهید .

دکترشاهکار درپایان اضافه کردمن امیدوارم این سمپوزیوم بنتیجه برسد و درقطعنامه‌خود راه حل این مسئله را پیدا کند و طرحی دراین زمینه از طرف خانم های سناتور بـه مجلس داده شود .

بچه‌های بی‌سرپرست

خانم سناتور زهرا نبیل نیز درمورد مشکلات ازدواج های زیرسن قانونی صحبت کرد و گفت‌طبق بررسی که‌شده ظرف دهسال‌گذشته قریب ٤۰۰ هزار ازدواج درایران انجام شده که تعداد زیادی از آنها منجر به طلاق شده است و در نتیجه ۵۵ هزار بچه بعلت جدائی‌ـ بی‌سرپرست شده‌اند و بررسی نشان‌دادهکه بیشتر این جدائی هادراثر پائین بودن سن‌ازدواج بود .

وی اضافه‌کرد: باید شناسنامه ملاك‌عمل ازدواج قرار گیرد نه هیکل دختر .

عوارض روانی

آقای خواجه‌نوری درجواب دکتر شاهکار و خانم نبیل گفت :

اصولا درتمام تغییراتی کـه مربوط به بهبود جامعه است اگر تمام جوانب دقیقا و عملا بررسی نشود ممکن است در عین‌حسن‌نیت ، مصائب ومضار بیشتری ببار آورده بنابراین با درنظر گرفتن‌اینکه غرایزجنسی بخصوص در سن جوانی ، بعداز گرسنگی لازم تـریـن احتیاجات‌بشر است و فشارآن بقدری شدید است که هرنوع محدودیت‌و محرومیت مفرط و بی‌جاممکن است‌عوارض روانی بسیار شدید ایجاد کند دراین موردبخصوص ، یعنی بالابردن سن ازدواج دختران ، حتما ضروراست‌که‌سمپوزیومی‌مفصلتر متشکل از چند جامعه شناس، روانشناس، حقوقدان وپزشکان متخصص تشکیل‌شود. تاآنها ، پرسشنامه مفصل و روشنی‌تهیه نمایند که بوسیله آن بررسی همه جانبه‌ای از نظر اقتصاد ، از نظر زیست شناسی ، ازنظر روابط انسانی و غریزی تهیه کنند .

خطرات ازدواج زودرس

آنگاه آقایان دکتر معیلی و دکتر هنجنی خطرات ناشی از ازدواج های زیر سن قانونی را بیان داشتند . دکتر هنجنی اظهار داشت من در بخش جراحی زنان بیمارستان فیروز آبادی کار میکنم و در روز شاهد مصائبی هستم که دختران خرد سال دراثر ازدواج های غیر قانونی‌مبتلا به آن شده‌اندبنظر من ازدواج زیر سن قانونی جنایت است .

اسرائیل بانگلستان اخطار کرد

بیت‌المقدس‌ـ آبا‌ابان وزیر خارجه اسرائیل‌به‌دولت‌انگلستان اخطار کرد که تاسیس دفتر نمایندگی سازمان آزادی بخش فلسطینی در لندن به روابط اسرائیل و انگلستان لطمـه خواهد زد .

آبا‌ابان که درجلسه پارلمانی سخن می گفت احتیاج دولت انگلیس را دایر براینکه ازنظر حقوقی اعتراض اسرائیل به گشایش دفتر الفتح در لندن‌غیر قابل قبول‌است‌پوچ ویاوه‌خواند و اظهار داشت‌که‌دولت‌انگلستان قادر بوده است جلوی افتتاح دفتر چریکهای فلسطینی را در لندن بگیردچون سازمان‌آزادی بخش فلسطین در گذشته‌مرتکب جنایات بیشماری شده است.

آلمان شرقی و غربی به‌سازمان ملل پذیرفته میشوند

ژنوـ کورت والدهایم دبیر کل سازمان ملل متحد که‌دریک کنفرانس مطبوعاتی در ژنو در باره تماسهای اخیرش بامقامات آلمان غربی و آلمان شرقی توضیحاتی داد واز جمله اظهار داشت که‌امیدوار است درآینده نزدیک هردو کشورآلمان غربی وآلمان شرقی‌به عضویت‌سازمان ملل پذیرفته شوند .

والدهایم ادعای منابع آلمان شرقی را دایر براینکه مذاکرات اخیرش با «اتووینزر» وزیـــر خارجه این کشور در ژنو جنبه رسمی داشته است رد کرد . ملاقات والدهایم با وزیرخارجه آلمان شرقی تاحدود زیادی غیر منتظره بود .

دبیر کل سازمان ملل ضمنا اظهار داشت که به از سرگرفته شدن کار کنفرانس ۱۹۵٤ ژنو برای حل مسئله هند و چیـن بصورتیکه اخیرا از طرف‌دولت انگلستان پیشنهاد شده است‌نیز علاقمند است اما مشکل بزرگ اینکار مخالفت ویتنام شمالی با تشکیل کنفرانس ژنو است .

والدهایم از توافقی‌که‌اخیرا در کنفرانس سیملا بین هندو پاکستان حاصل شده است با خرسندی یاد کرد وگفت‌امیدوار است که این توافق مبنـای مطلوبی برای انجام مذاکرات بیشتر بین دولتهای هنـد و پاکستان به منظور حل نهـائی اختلافات دیرینه آنها باشد .

درباره بنگلادش دبیرکل‌سازمان ملل متحد اظهار داشت کـه پایمردیهای این سازمان و مخصوصا کمکهای‌آن‌به‌آوارگان بنگلادش موجب شدکه ازوقوع یک فاجعه بزرگ در این کشور جلوگیری شود اماوضع‌آوارگان هنوز هم‌دربنگلادش وخیم است و مقابله بااین وضع به‌مداومت کمکهای بین‌المللی احتیاج‌دارد.

ریزش خاك ۸۰ نفر رادرژاپن کشت

توکیوـ ریزش خاك امروز درحدود ۸۰ نفر را در آبادی کوچک اویواماشی‌یاما در جنوب ژاپن‌زنده‌بگورکرد.

آوار بزرگ خاك جنگل هنگامی پیش آمدکه گروهی از امدادگران به کمک افراد خانواده‌ای که دریک آوار قبلی مدفون شده بودند شتافته بودند .

طبق اظهار امدادگران یک لکوموتیو و یک واگن که ظاهرا حامل ۵۰ نفر مسافر بوده است در رودخانه‌ای‌که نزدیک آبادی یاد شده قرار دارد در زیر خروارها گل و خاک مدفون شده است .

مسلمانان فیلی‌پین به هیات تحقیقاتی مصری شکایت‌کردند

کوتوباتو (فیلی‌پین) ـ اعضای هیئت اعزامی مصر و لیبی که برای تحقیق درباره وضع مسلمانان فیلی‌پین وارد این‌کشور شده است امروز در دهکده «ماگانوی» از پناهندگان مسلمان دیدن کردند .

پناهندگان که عموما ژنده پوش و پابرهنه بودند برای اعضای هیئت تعریف کردند که چگونه مسیحیان مسلح آنها را از خانه و کاشانه خود رانده‌اند .

یک شخصیت فیلی‌پینی که همراه هیئت بود گفت سال گذشته تعداد پناهندگان مسلمان و مسیحی در این منطقه‌بالغ بر ۲۷۰ هزار نفر بود ولی اکنون‌فقط ۲۰ هزار پناهنده مسلمان دراینجا زندگی میکنند .

سربازان اسرائیل ۳ لبنانی را ربودند

بیروت‌ـ خبرگزاری «وفا» متعلق به سازمانهای‌آزادی بخش فلسطینی اعلام کرد که روز سه‌شنبه یک دسته از مرزبانان گشتی اسرائیل وارد آبادی مرزی معری‌درجنوب لبنان شده ودر دونوبت سه‌نفر از را ازاین‌آبادی‌ربوده‌اند.

آبادی معری همان جائی است که در روز ۲۲ژوئن ۵ افسر ارتش سوریه از آنجا بوسیله نیروهای اسرائیلی ربوده شدند. این افسران اکنون در اسارت اسـرائیل بسر میبرند .

مجالس ترحیم

درگذشت شادروان **مصطفی فرداد قاضی** بازنشسته وزارت دادگستری را باطلاع میرساند . مجلس ترحیم آن مرحوم روز شنبه ۱۷ر٤ر۵۱ از ساعت ۵ الی ۷ بعدازظهر درمسجد الجواد برگزار میشود .

وزارت دادگستری

۱ـ۲ آ_۸۳۹۱

بانهایت تاسف درگذشت شادروان **مصطفی فرداد** راکه از قضات شریف‌وعالیمقام وزارت دادگستری و برادر گرامی جناب آقای علی فرداد عضو شورایعالی بانك ملی ایران بوده‌اند اعلام میدارد .

بانك ملی ایران

۱ـ۲ آ_۸۳۹۱

بانهایت تاسف درگذشت شادروان **مصطفی فرداد** را که از قضات شریف وزارت دادگستری و برادر ارجمند همسر جناب آقای محسن نیکپور عضو محترم اطاق بازرگانی و صنایع و معادن تهران بودند اعلام میدارد . مجلس ترحیم نقیدسعید روز شنبه ۱۷تیرماه جاری‌ازساعت ۵ تا ۷بعدازظهر درمسجد الجواد برگزار میشود .

اطاق بازرگانی و صنایع و معادن تهران

کارمندان و کارکنان انبار های عمومی ایران بانهایت تاسف‌درگذشت شادروان **آقای‌مصطفی فرداد** قاضی‌بازنشسته وزارت دادگستری‌وبرادر بزرگوار جناب آقای شریعت همکار ارجمند خود را باستحضار میرساند .

مجلس یادبود فقید سعید روز شنبه هفدهم تیرماه از ساعت ۵ تا هفت بعدازظهر درمسجد الجواد منعقد خواهد بود .

مدیر عامل انبار های عمومی ایران ـ شرکت سهامی عام

بانهایت تاسف درگذشت دوست‌دیرین‌خود **آقای مصطفی فرداد** قاضی عالیقدر دادگستری را باستحضار دوستان و اشنایان میرساند .

سیدمصطفی طباطبائی . سیدابوالفضل طباطبائی

بانهایت تاثر و تالم درگذشت جانگداز برادر عزیزمان مرحوم **مصطفی فرداد** قاضی بازنشسته وزارت دادگستری را باطلاع عموم بستگان و دوستان میرساند . مجلس ترحیم زنانه و مردانه آنمرحوم روز شنبه ۱۷ تیرماه از ساعت پنج تا هفت بعداز ظهر درمسجد الجواد منعقد خواهد بود .

. ملك‌شریعت (نیك‌پور) . عبدالرسول شریعت . جلیل شریعتمداری . علی فرداد . رضا شریعتمداری .

خانواده های : شریعتمداری . شریعت . فرداد . نیکپور . مرید هویدا . قویمی . جواد سلامت . جزایری . مینوی . کشفی . اخوی .

بانهایت تاثر و تالم درگذشت شادروان **مصطفی فرداد** را که از قضات عالیمقام وزارت دادگستری بوده‌اند باستحضار عموم بستگان و دوستان میرساند . مجلس ترحیم آنشادروان از ساعت پنج تا هفت بعداز ظهر روز شنبه ۱۷ر٤ر۱۳۵۱ درمسجد الجواد منعقد خواهد بود

۱ـ۲ آ_۸۳۹۱

ضایعه ناگوار را بعموم افراد خانواده های‌عزاداربویژه بازماندگان آنمرحوم تسلیت میدهیم .

بانهایت تاسف درگذشت شادروان **محمود انسان دوست** پدر بزرك آقای منوچهر بشردوست وکیل محترم دادگستری‌را باطلاع آقایان قضات‌وهمکاران‌ودوستان آنمرحوم میرساند .

مجلس ختم از ساعت ۵ الی ۷ بعدازظهر روز پنجشنبه ۱۵ر٤ر۱۳۵۱ درخانقاه صفی‌علیشاه برگزار میشود .

رئیس کانون وکلای دادگستری ـ جلالی نائینی

باکمال تاسف درگذشت شادروان **محمود انسان دوست** پدر بزرك خود را باطلاع میرساند مجلس ختم مردانه وزنانه آن مرحوم از ساعت ۵ تا ۷ بعدازظهر روز پنجشنبه‌۱۵ر٤ر۵۱ درخانقاه صفی‌علیشاه منعقد میگردد

مهین.منوچهر . پرویز.محمدحسین . خسرو بشردوست.

خانواده های : انسان‌دوست . بشردوست . خزانه . لشگری . خلیل‌پور . سعیدی‌زند . افشاری . امیرارجمندی . میرسعید . مبصر . شریفی . محقق . والی . شعاع‌معتمد شیرازی . حائری‌فر.ناظری . حکیم‌داور . زرشگی . لینکوهی. ثریانژاد . بحری . مستوفیان . رضوان . ربیعی . وسایر خانواده های وابسته .

آ_۸٤۰۱

اطلاعات مصیبت وارده‌رابخانواده های عزادارمخصوصا آقای منوچهر بشردوست تسلیت میگوئیم .

بانهایت تاسف درگذشت شادروان **سیده خاتون مکبری** مادر گرامی آقای سید اسماعیل مکبری خوانساری را در شیراز باطلاع بستگان و آشنایان و همشهریهای محـتـرم میرسانیم .

مجلس ختم آن مرحومه از ساعت ٤ تا ٦ بعد از ظهر روز جمعه ۱٦ر٤ر۵۱ در مسجد خان مروی (ناصرخسرو) برقرار است .

خانواده های : مکبری ، حدیدی ، کمالی، میکائیلی ، میرپور، میرباقری ، صالحی، گل‌بهاری، صادقی ، وکیلی .

آ ـ ۸٤۲۹

بعموم بازماندگان آن مرحومه مصیبت وارده را تسلیت میدهیم .

با قلبی آکنده از تاثر فوت مادر عزیزم **حاجیه خانم اختر نامور** (مجللی) را باطلاع اقوام و دوستان میرساند . مجلس ترحیم زنانه آن مرحومه روز پنجشنبه ۱۵ تیر ماه جاری از ساعت ۵ الی ۷ بعد از ظهر در منزل آن مرحومه واقع در انتهای خیابان سپه کوی مبین پلاك ۱ برگـزار میگردد و هزینه مجلس ترحیم مردانه بمصرف امور خیریه خواهد رسید .

مهندس حسام مجللی

بانهایت تاسف و تالم درگذشت بانوی نیکوکار **حاجیه خانم اختر نامور** (مجللی) را باطلاع اقوام ودوستان‌میرساند. مجلس ترحیم زنانه آن مرحومه روز پنجشنبه ۱۵ تیر ماه جاری از ساعت ۵ الی ۷ بعد از ظهر در منزل آن مرحومه واقع در انتهای خیابان سپه کـوی مبین پلاك ۱ برگـزار میگردد و هزینه مجلس ترحیم مردانه بمصرف امور خیریه خواهد رسید .

خانواده های نامور ، مجللی ، شاهین قائم‌مقامی ، غفـاری ، محبی سنگری ، قائم‌مقامـی ، مرآت ، حمزه‌لو ، امانت ، لاهیجی ، خسروان ، کاشانیان ، هاشمی ، آزاد، دیوشلی ، حق‌شناس ، بهنام شباهنگ

بعموم افراد خانواده های عزادار بویژه بازماندگان‌آن مرحومه مصیبت وارده را تسلیت میدهیم .

با کمال تاسف درگذشت بزرگ خاندان رضائی نمینی‌مرحوم **حاجی عباس رضائی نمینی** را باستحضار میرساند .

مجلس‌ترحیم‌مردانه وزنانه فقید سعید ازساعت ٤ ونیم تا٦ ونیم بعدازظهر روز پنجشنبه پانزدهم تیرماه جاری درمسجد حاجی حسن واقع درخیابان ارامنه نرسیده بمیدان شاهپور منعقد خواهد بود .

الاحقر حاج احمد زاهدی

خانواده های : موسوی . غفاری . رحمت‌اللهی . سیدصادقی . معینی . گلبابازاده . خلیل‌زاده . محمودی . محمدی . صمیمی . گلبابائی . ایوب‌محمدیان . نصرت‌زاده . جنابی . حسین‌خانلر . کیا . تقی‌زاده . محمدیان . مدیری . صیامی . نخستین احمدی . سلیمانی . یوسفی . صابـر . سرهنك‌پور . شکارچی . تقی‌نژاد . جوادی . آیت‌الله‌زاده . سال‌افزون . نیك‌روش . رضائی نمینی .

بعموم‌بازماندگان آنمرحوم مصیبت وارده را تسلیت میدهیم .

با نهایت تاسف و تالم درگذشت **بانو کبرا نوربخش** را باطلاع دوستان و آشنایان می‌رسانیم . مجلس ترحیم‌مردانه از ساعت ۳ تـا ۵ بعد از ظهر روز پنجشنبـه ۱۵ر٤ر۵۱ در مسجد الجواد واقع در میدان ۲۵ شهریور و ختم زنانه آنمرحومه از ساعت ٤ تا ٦ بعدازظهر همانروز دراول خیابان فرح جنوبی انتهای خیابان شیرین جنب لبنیات‌اخوان ندائی پلاك ۱٤ منعقد میباشد .

خانواده های : نوربخش ، امیری ، ندائی ، عالمی ، سادات شیرازی و خانواده های وابسته .

آ ـ ۲٤٦۱٤

با اندوه فراوان درگذشت خواهر بزرگوارم **بانو عفت صولتی** (ملیح‌الدوله) را باطلاع بستگان و دوستان میرساند . مجلس ترحیم زنانه و مردانه از ساعت ۵ تا ۷ بعد از ظهـر روز پنجشنبه ۱۵تیرماه جاری در مسجد الجواد برگزارمی‌شود.

سرهنگ بازنشسته ژاندارمری ـ حسنعلی صولتی

خانواده های راجی ، صولتی ، نیرومند ، نیوشا ، صدرائی ، دستغیب ، شرف‌الدین ، اصفهانی زاده ، مقیمی، فرحی ، کیهان و خانواده های وابسته با نهایت تاثر وتاسف درگذشت بانوی پرهیزگار و نیکوکار شادروان **حاجیه عفت صولتی** (ملیح‌الدوله) صبیه مرحوم امیرلشکر محمدعلی خان صولتی (سردار شوکت) و همسر جناب آقای دکتر مسیح راجی(مسیح‌الملك)بزرگ‌خاندان راجی را باطلاع می‌رساند.

مجلس ترحیم زنانه و مردانه از ساعت ۵ تا ۷ بعد از ظهر روز پنجشنبه ۱۵ تیرماه جاری در مسجد الجواد واقع در میدان ۲۵ شهریور منعقد خواهد شد ضمنا مراسم شب هفت آن مرحوم از ساعت ۵ تا ۷ بعد از ظهر روز جمعـه ۱٦ تیرماه جاری در صحن مطهر حضرت عبدالعظیم مقبره خانوادگی برگزار خواهد شد .

بازگشت همه بسوی اوست

بااندوه فراوان فوت نابهنگام جوان ناکام **مهندس‌فریبور طارمی** (امیرشاهی) را باطلاع فامیل و دوستان و آشنایان میرساند مجلس ترحیم زنانه ومردانه آنمرحوم از ساعت۸تا۱۰ صبح روز جمعه ۱٦ر٤ر۵۱ درخانقاه صفی‌علیشاه برگزار می‌گردد .

خانواده‌های : امیرشاهی . طارمی. مشکوتی . مساعد. کدیور. وثوق. خسروپناه. ایزدی. افشار. نیک‌خو. مقدسی. خضوعی. بهروز معینی. مهدوی. کدخدایان . فیض منظر . همت‌یار. زجاجی . نعمتی .

آ_۸٤٤۷

بعموم بازماندگان آنمرحوم مصیبت وارده راتسلیت‌میدهیم

بانهایت تاسف درگذشت پدر عزیزمان **یوسف ملکیونان** را باطلاع اقوام و دوستان میرسانیم .

مراسم تشییع جنازه آنمرحوم ساعت ٤ بعدازظهر روز پنجشنبه ۱۵ تیرماه جاری از محل کلیسای انجیلی آشوری واقع‌درخیابان امیرآباد شمالی خیابان‌رستم برگزارخواهدشد

داود ملك یونان . ژرژ ملکیونان

بعموم بازماندگان آنمرحوم مصیبت وارده را تسلیت‌میدهیم

بمناسبت وفات مرحوم خلدآشیان جناب حجت‌الاسلام **آقای شیخ عباس ترابی** طاب‌ثراه همشیره‌زاده حضرت حجة‌الاسلام والمسلمین آقای فرید گلپایگانی دامت‌برکاته مجلس ختمی از ساعت ٤ تا ۵ر٦ بعدازظهر ۲۵ جمادی‌الاولی مطابق ۱۵ تیرماه در مسجد علوی خیابان انبار نفت منعقد است امید است عموم مومنین خاصه حضرات آیات عظام و حجج‌اسلام دامت برکاتهم شرکت فرموده روح فقید سعید را شاد نمایند .

الاحقر مهدی تهرانی (معزالدوله). الاحقر ریحان‌الـه نخعی. مرتضی الموسوی الایروانی. میرزا یوسف‌الایروانی. محمد باقر الموسوی الخوانساری. سید محمدباقر شهیدی. محمد کاظم الموسوی. الاحقر سید احمد گلپایگانی . سید محمد حائری. سید محمد مقدس گلپایگانی . سید مرتضی حائری‌زاده .

آ_۲٤٦۵۸

بازگشت همه بسوی خداست

بدینوسیله باطلاع کلیه دوستان واقوام میرساند کـه جناب حجة‌الاسلام آقای شیخ عباس ترابی طاب‌ثراه‌درتاریخ ۱۲ر٤ر۵۱ بدرود حیات گفته مجلس ختم مردانه آن‌فقیدسعید روز پنجشنبه ۱۵ر٤ر۵۱ ازساعت ٤تا۵ر٦ بعدازظهر درمسجد علوی واقع در خیابان انبار نفت‌ومجلس ختم زنانه درهمانروز در منزل شخصی آنمرحوم واقع در وحیدیه خیابان ارباب مهدی کوچه گلبان‌ـ پلاک ۳۲ منعقد است .

حاج شیخ علی‌آقا ترابی‌ـ محمد ترابی. جواد ترابی. حاج‌آقا محمد ترابی واخوان. محمد آقا ترابی. آقا رضا ترابی. اخوان فروتن. مهدی قرنی. اخوان روشنی.شایسته. شهابی. تبرائی. حاج علیرضا حاج نوروزی .

آ_۲٤٦۵۸

ضایعه ناگوار را بعموم افراد خانواده‌های عزاداربویژه بازماندگان آنمرحوم تسلیت میدهیم .

انا لله و انا الیه راجعون

بانهایت تاثر باطلاع عموم علاقمندان میرساند شادروان **حاجی آقا رحمان حسینی** بزرگ خاندان حسینی اراکی در روز ۱۲ر٤ر۵۱ در تهران برحمت ایزدی پیوست مجلس ترحیم آن مرحوم مردانه و زنانه در روز جمعه ۱٦ر٤ر۵۱ از ساعت ۹ الی ۱۱ در مسجد الجواد منعقد خواهد بود .

خانواده های حسینی ، فرید هزاوه‌ای ، صفـی‌زاده ، ناظمی ، رئیس زاده ، جوادپور ، قندی ، بحرینی، دانشور، موسوی ، فارسیجانی ، معینی ، هاشمیان ، هدایتی ، عراقی ، ساده ، علوی ، احسانی ، گرکانی ، صالحـی ، قدیانی ، مهاجرانی ، جراحی ، قاسمخانی

۱ ـ ۲ آ ـ ۲٤۵۸۲

مصیبت وارده را بعموم بازماندگان آن مرحـوم تسلیت میدهیم .

خانواده های معزی وکردستانی و پارسی تبار وخانواده وابسته باکمال تاسف و تاثـر درگـذشت **بانو مهین معـزی** (کردستانی) را به اطلاع اقوام و دوستان میرسانند . مجلس ترحیم زنانه و مردانه آن مرحومه روز پنجشنبه ۱۵ تیرماه از ساعت ۱۸ تا ۲۰ در منزل سرلشگر ابراهیم معزی واقع در شمیران ، رستم‌آباد ، خیابان کامران شماره ۱۱۱ برگزار خواهد شد .

آ ـ ۸٤۰۵

مصیبت وارده را بعموم بازماندگان آن مرحومه تسلیت میدهیم .

یادبود

چون روز شانزدهم تیرماه جاری مصادف باسالروز درگذشت شادروان **امیر حسین خلعتبری** است بهمین‌مناسبت از ساعت ۱۸ تا ۲۰ روز مزبور مراسمی درمنزل آن مرحوم واقع دراول امیرآباد شمالی مقابل پارك فرح خیابان نوروزی پلاك٦۳ برگزارمیشود . شرکت اقوام و آشنایان دراین‌مراسم موجب شادی روح آن مرحوم خواهد بود .

خاندان خلعتبری

آ_۸۳۱۵

بانهایت‌تاسف‌به‌اطلاع بستگان و دوستان محترم میرساند مراسم شب هفت درگذشت شادروان دائی عزیزمان مرحوم **کربلائی شعبان کوهنورد** از ساعت ٤ بعد از ظهر روزپنجشنبه ۱۵ر٤ر۵۱ در مسجد بالا واقع در ده طرشت کرج برگزار خواهد شد .

حاج سید احمد سرآموت ـ یونس ناصر دهقان ـ تقی دانیال .

آ_۲٤۳٦۲

روز پنجشنبه پانزدهم تیرماه مصادف با سالروزدرگذشت شادروان **عباس زند** میباشد و مخارج سالگرد آن مرحوم‌صرف امور خیریه خواهد شد . ضمنا مجلس یادبود و تذکری از ساعت ۵ تا ۷ بعد از ظهر همانروز در مقبره خانوادگی شماره ۲۳ در بهشت زهرا برقرار میباشد .

خانواده زند

آ_۸۳٤۳

یادبود

بمناسبت سال روز درگذشت مرحوم **آقای هادی توکلی** مجلس یادبودی روز شنبه ۱۷ر٤ر۵۱ از ساعت ٦ تا ۸ بعد از ظهر در منزل شخصی آن مرحوم واقع در امیرآباد شیراز غربی خیابان مشعل کوچه یزدانی منعقد میباشد .

خانواده های توکلی . لنکرانی

تسلیت

برادر عزیزم جناب آقای امیری

تسلیت و همدردی ما را درسوگ خواهرزاده‌ات بپذیر.

علی محزون وبانو آ_۲٤٦۰۸

باکمال تاسف وتاثر درگذشت آقای محمداکبر رابه‌آقایان حسن اکبر و اسماعیل اکبر و دکتر علی‌اکبر تسلیت عرض می‌نمائیم .

از اردبیل‌ـ حاج کبیری‌ـ خسرو ابراهیمی

آ_۲٤۲٦۲

جناب آقای فتح‌اله امیرعلائی

با کمال تاسف مصیبت وارده را بجنابعالی و خانواده محترم تسلیت عرض مینمائیم .

پرویز لقمان ادهم و بانو

آ_۲٤۵۹٤

سرور گرامی سرهنگ ستاد غفاری

باکمال تاسف و تاثر مصیبت وارده را تسلیت گفته و خود را در غم بزرگ شما شریک میدانم .

سروان محمد حقیقی

آ ـ ۸۳۹۵

سرهنگ غفاری

افسران و درجه‌داران سازمان تربیت بدنی نیروی‌زمینی شاهنشاهی مصیبت وارده را تسلیت میگویند

سرهنگ ۲ ستاد هوشمند الماسی

آ_۸٤۱۱

سرتیپ حمید صدرائی

کارمندان و کارکنان سازمان رادیو تلویزیون ملی‌ایران مصیبت وارده را تسلیت میگویند .

آ_۲٤۵۸۸

جناب آقای دکتر اسحق‌اف

درگذشت مادر ارجمندتان را تسلیت عرض مینمائیم .

سرهنك فتح‌الله میرجهانگیری و بانو

آ_۲٤٦۲۸

با نهایت تاسف حادثه غم‌انگیز درگذشت جوان ناکام موسی جانسپار را به خانواده محترم جانسپار بخصوص شهرام جانسپار تسلیت عرض مینمایند .

هیئت مدیره و کارکنان شرکت پارس‌یار

آ_۲٤٦۲٦

جناب آقای نعمت‌الله نوروزی

ریاست دبیرخانه پست تهران و حومه

با کمال تاسف مصیبت وارده را از صمیم قلب به آن جناب و خانواده تسلیت عرض مینمائیم .

کارمندان دبیرخانه

آ_۸٤۲۹

همکار محترم جناب آقای محمود مشکوتی

با اندوه فراوان درگذشت نابهنگام خواهر زاده‌تان را بـه شما و فامیل محترم تسلیت عرض مینمائیم .

جمشیدی ، جمالی ،ملک‌زاده ، شهرم ، فراملکی ، افخمی ، معماری ، شامکرمی ،میرزائی ، بهروزی ، کیوانی

آ_۲٤٦۲۰

تیمسار معظم سرلشکر مزین، تیمسار معظم سرتیپ‌مزینی

در نهایت تاسف و تاثر فوت شادروان همیشره محترمه را صمیمانه تسلیت عرض مینمائیم .

رامش و خانواده

آ_۸٤۳۹

جناب آقای فتح‌الله امیر علائی

با نهایت تاثر مصیبت وارده را تسلیت عرض نموده طول عمر و سلامت کلیه بازماندگان ارجمند را از خداوند متعال مسئلت مینمائیم .

مهندس عنایت بهبهانی و بانو

آ_۲٤٦۹۲

جناب آقای نور و سرکار خانم

مصیبت وارده را تسلیت عرض مینمائیم .

کرج ـ امین دیوانی وبانو

آ_۲٤۲۷۰

سرهنگ اکبر غفاری

مصیبت وارده را از طرف خود و همکارانم به‌جنابعالی و خاندان ارجمند تسلیت گفته بقای عمر و صبر جمیل برای بازماندگان از خداوند خواستارم .

سرلشگر فرمند آ_۲٤۲٦۸

سروان فیروز مستوفی

بانهایت تاسف فوت ابوی‌ارجمندتان را بشما و سایراعضاء خانواده مستوفی تسلیت عرض می کنیم .

سروان‌بهاروند وبانو

آ_۲٤۲۷٦

مجالس سخنرانی وسوگواری

وَلْتَکُنْ مِنْکُمْ اُمَّةٌ یَدْعُونَ اِلَی الْخَیْرِ

«حسینیه ارشاد»

... برنامه تبلیغات دینی و آموزش علمی حسینیه ارشاد در این هفته برای اطلاع عموم به این شرح‌اعلام میگردد:

۱ـ شب جمعه تعلیم و تلاوت قرآن مجید

۲ـ معارف منظوم .

۳ـ ادامه درس تفسیر استاد محمدتقی شریعتی‌مزینانی ویژه دانش پژوهان دوره عالی قرآن شناسی . ضمنا برای استفاده سایر علاقمندان نیز محل مجزائی اختصاص داده شده است . شروع ۳۰ر۸ بعد از ظهر

روز جمعه : ادامه درس «اسلام شناسی» توسط‌جناب آقای دکتر علی شریعتی . شروع ۵ بعد از ظهر

شب شنبه : سخنرانی جناب آقای محمدتقی شریعتی مزینانی تحت عنوان «خلافت علی (ع) از بزرگترین‌معجزات و کرامات او است» ـ شروع ۳۰ر۸ بعد از ظهر

موسسه خیریه تعلیماتی وتحقیقات‌علمی ودینی حسینیه‌ارشاد

هیئت عزاداران بنی‌الزهرا (ع)

برنامه صبح جمعه ۱٦ تیر ماه ۱۳۵۱ مطابق ۲۵ جمادی‌الاول ۱۳۹۲ .

ساعت ۷ تلاوت قرآن مجید و دعای ندبه .

ساعت ٤۵ر۷ بیان احکام شرعیه توسط فاضل محترم آقای جباری .

ساعت ۸ونیم سخنرانی حجت‌الاسلام آقای حاج سید احمد نجفی .

ساعت ۹ونیم اشعار مذهبی مناقب و مصائب اهل‌بیت توسط آقای موسوی .

ساعت ۱۰ بیانات دانشمند معظم آقای شبستری در زمینه بررسی عقاید از قرآن مجید .

آدرس : خیابان ری آبشار شرقی بن‌بست سلیمی‌نژاد. منزل طریقت (حسینیه بنی‌الزهرا) .

فَبَشِّرْ عِبادِ الَّذینَ یَسْتَمِعُونَ الْقَوْلَ فَیَتَّبِعُونَ اَحْسَنَهُ

«مسجد جواد (ع)»

برای اطلاع عموم‌ـ آقایان و بانوان برنامه شبهای‌شنبه و جمعه را اعلام میدارد .

شب جمعه پس از اقامه نماز جماعت درس تفسیر در شبستان مسجد

شب شنبه جناب آقای محمد علی گرامی پیرامـون (آب و آتش) سخن خواهند گفت در پایان بسئوالات پاسخ خواهند داد شروع ۳۰ر۸ بعداز ظهر .

سپاسگزاری

از سروران معظم ، دوستان و خویشاوندان ارجمندی که در مصیبت درگذشت همسر و پدر عزیزمان **علی بزرگنیا** حضورا یا وسیله نامه یا تلگراف قرین محبت و عنـایتمان فرموده‌اند صمیمانه ممنون و سپاسگزاریم چنانچه بعلت‌تالمات روحی در عرض تشکر حضوری تاخیری روی‌دهد معذورمان خواهند فرمود .

خانواده بزرگنیا

سپاسگزاری

بدینوسیله ازعلماء اعلام و امراء عظام و سروران‌ارجمند و دوستان و اقوام و بستگان گرام و بانوان محترمه کـه بمناسبت درگذشت شادروان **فخر ایران مزینی** خواهر عزیزمان در مراسم تشییع و تدفین شرکت فرموده و بوسیله تلگراف و جراید و شرکت در مجلس تذکر در خانقاه باعث تسلی خاطر خانواده‌های‌مزین و مزینی و سایر بستگان آن مرحومه شده‌اند صمیمانه سپاسگزاری نموده سلامتی و توفیق همگی را از خداوند متعال مسئلت مینمائیم .

سرلشگر منصور مزین . سرتیپ مظفر مزینی . آذردخت مزینی

بدین وسیله از کلیه سروران گرامی و دوستان وبستگان ارجمندی که در مراسم تشییع و مجلس تذکر مرحوم پدر عزیزمان (**حسین عطائی**) حضورا و یا وسیله تلگرام و یا درج درجراید ابراز همدردی‌فرموده‌اند صمیمانه‌سپاسگزاریم چنانچه براثر تالمات روحی در عرض تشکر حضوری تاخیری رخ دهد پوزش می طلبیم .

فامیل عطائی

سال چهل و هفتم ـ شماره ۱۳۸۴۰

اطلاعات

چهارشنبه ـ چهاردهم تیرماه ۱۳۵۱
بیست و سوم جمادی‌الاول ۱۳۹۲ پنجم ژوئیه ۱۹۷۲

ساعات شرعی

استخراج دکتر ریاضی کرمانی

اذان صبح	ساعت ۳
طلوع آفتاب	ساعت ٤ و ۵۲ دقیقه
ظهرشرعی	ساعت ۱۲ و ۱۰ دقیقه
اذان مغرب	ساعت ۷ و ٤۲ دقیقه

گفتگوئی با دکتر برادفورد وسترفیلد رئیس بخش علوم سیاسی دانشگاه یل

رئیس جمهوری آینده امریکا راهانوی انتخاب میکند!

★ موقعیت پیچیده احزاب جمهوریخواه و دموکرات شرایط را برای ظهور حزب دیگری در امریکا مساعد کرده

★ سناتور کندی برای پیروزی شانس بیشتری در انتخابات ۱۹۷۶ خواهد داشت.

از : محمد پورداد

برای آمریکائیان هیچ روزی جالبتر و مناسبتر از چهارم ژوئیه برای بحث پیرامون سیاست نیست. و این درست همان بود که پرفسور برادفورد وسترفیلد رئیس بخش علوم سیاسی دانشگاه یل ایالات متحده در ضیافت ناهاری که دیروز «دیوید دوبوی» رئیس اداره اطلاعات سفارت آمریکا بر پاکرده بود، میخواست استاد علوم سیاسی آمریکا که اینک سه روزی میهمان تهران است و برای دیدار یک هفته‌ای و انجام چند سخنرانی به تهران آمده، در ضیافت ناهار دیروز دیپلمات آمریکائی ازحضور نویسندگان سیاسی مطبوعات پایتخت استفاده جست و آنان را در جریان چهره فعلی مبارزات انتخاباتی ایالات متحده قرارداد. وسترفیلد که درجه دکترایش را در علوم سیاسی بیست سال قبل از دانشگاه معروف آمریکائی هاروارد دریافت کرده، درتجزیه و تحلیلی که در ناهار موردبحث دیروز از وضع انتخابات آمریکا صورت داد به این نتیجه رسیدکه فعالیت های انتخاباتی جاری و وضع احزاب جمهوریخواه و دموکرات در برابر هم، شرایطی راایجاب کرده که در آن خلق حزب سومی زیاد هم بعیدنیست. وسترفیلد امکان تحقق این پیش بینی را ناشی از وضع خاصی که اینک براتسفر حزب‌دموکرات

بقیه در صفحه ٤

جشن استقلال امریکا در منظریه و باغ سفارت امریکا

استقلال ـ یک دختر جوان امریکائی در منظریه آزادانه در برابر دوربین عکاسی، عکسی به یادگار ازگذشت ۱۹۶ سال از استقلال امریکا میگیرد.

شرح در صفحه ۱۷

ایجاد یك واحد آموزشی جدید :

۲۵۰۰ دانش آموز در یک دبیرستان تحصیل میکنند

★ دانش‌آموزان مدارس سعیدالعلماء ـ شرف ـ خرد به دبیرستان نوبنیاد «نظامی» منتقل خواهندشد

★ دبیرستانهای مذکور به مدارس راهنمائی تحصیلی تبدیل میشود

در سال تحصیلی آینده ۲۵۰۰ نفردانش آموزان دبیرستان‌های شرف، سعیدالعلماء و خرد در دبیرستان غیر انتفاعی بزرگ تهران که‌ساختمان های‌آموزش و پرورش تهران و دبستان‌نظامی باین دبیرستان اختصاص داده شده سرگرم‌تحصیل‌خواهندشد. دیروز باطلاع خوانندگان عزیز رساندیم دانش آموزان سه دبیرستان شرف، سعیدالعلماء و خرد در سال تحصیلی ۵۲ ـ ۱۳۵۱ به ساختمان آموزش و پرورش تهران انتقال خواهند یافت.

این دبیرستان بزرگ که‌درمرکز تهران قرار خواهد گرفت قبل از شروع سال تحصیلی‌تعمیرات اساسی از قبیل ساختن آمفی تئاتر، کتابخانه‌بعمل خواهدآمد ودر تمام کلاسها شوفاژ و کولر تعبیه میشود.

دانش آموزان سه دبیرستان مذکور که تعداد آنها متجاوز از ۲۵۰۰ نفر میباشند در این دبیرستان بزرگ که‌بنام‌دبیرستان غیر انتفاعی‌نظامی نامیده‌میشود سرگرم تحصیل خواهند شد.

ساختمان آموزش و پرورش تهران و دبستان نظامی‌دارای ۷۰ اطاق است‌که برای‌تحصیل دانش آموزان سه دبیرستان تکافو میکند.

دبیرستان شرف در خیابان منیریه، دبیرستان خرددرخیابان سپه جنب مجلس سناودبیرستان سعیدالعلماء در خیابان قوام السلطنه قرار دارد و دانش آموزان مذکور میتوانندباتوبوس خط «بابائیان» و «هاشمی» خود را بمرکز شهر و دبیرستان‌نظامی برسانند.

دبستان نظامی و محوطه‌بزرگ آن نیز بدبیرستان غیر انتفاعی بزرگ نظامی اختصاص داده شده است.

انتقال کادر آموزشی

خبرنگار ما گزارش میدهدبا ادغام سه دبیرستان برای روسای دبیرستانهای خرد و سعیدالعلماء شغل دیگری‌درنظر گرفته خواهد شد و کادر آموزشی دبیرستان‌های مذکور اعم از دبیر، معاونین و خدمتگزاران به دبیرستان‌بزرگ نظامی منتقل خواهند شد.

برای انجام‌تعمیرات اساسی و آماده ساختن این دبیرستان ادارات تابعه اداره آموزش و پرورش تهران بتدریج به محل های استیجاری نقل و مکان میکنند و تا چند ماه دیگر که ساختمان جدید که در دبستان

بقیه در صفحه ۱۷

آگهی استخدام

نیروی دریائی شاهنشاهی تعدادی غیر نظامی‌را بشرح زیر برای خدمت در پایگاه های تابعه(بندر عباس . سیرجان . بوشهر .خارک‌وبندرپهلوی)استخدام می نماید . داوطلبانی که دارای حداکثر ۳۵ سال‌سن باشند میتوانند همه روزه باستثناء پنجشنبه و ایام تعطیل از ساعت ۹ تا ۱۱ با در دست داشتن عین شناسنامه عکس دارو چهارقطعه عکس سه در چهار به شعبه استخدام ستاد نیروی دریائی شاهنشاهی‌واقع در تهران چهارراه قصر مراجعه نمایند .

۱ـ متصدی کاردکس	حداقل دیپلمه
۲ـ متصدی پروژکتور	حداقل دیپلمه
۳ـ تکنیسین بیسیم و رادار	سیکل اول
٤ـ تکنیسین تله تایپ و تلفن خودکار	سیکل اول
۵ـ متخصص برق فشار قوی و مولد برق	سیکل اول
۶ـ سیم‌پیچ ژنراتورو الکتروموتور	سیکل اول
۷ـ تکنیسین تهویه مطبوع	ششم ابتدائی
۸ـ سرآشپز	ششم ابتدائی
۹ـ راننده پایه یکم	ششم ابتدائی
۱۰ـ نانوا (شاطر ـ خمیرگیر)	ششم ابتدائی
۱۱ـ پیشخدمت باسابقه	ششم ابتدائی

م الف ۵۲۰۶ آـ۲۳۳۵۸ نیروی دریائی شاهنشاهی

در صفحات دیگر میخوانید

۱۵۰ استخر برای ۳ میلیون نفر
در صفحه ۵
● مردم‌مارگزیده وبرنامه های خانه سازی (سرمقاله) تفسیر و مقالات و گزارش های سیاسی و خارجی در صفحه ۶
● بحث املاء فارسی در میزگرد اطلاعات ـ ده هزار تومان جایزه برای یک خوشنویس ـ برنامه‌تلویزیون در صفحه ۷
● جاده هراز تفسربالا (انتقاد) چهل سال قبل در همین روز ـ پاورقی وجدول در صفحه ۸
● بچه های مزاحم در تابستان مزاحم ـ مطالب مربوط بزنان ـ قضائی در صفحه ۹
● نیازمندیهای شما در صفحات ۱۰ـ۱۱ و ۱۲
● برنامه سینماها در صفحه ۱۲
● گفتگوی تلفنی ـ نامه بروزنامه ـ کاریکاتور روز ارزشیابی دروس تازه دانشگاهها در صفحه ۱۳
● شهر های خبرساز جهان ـ حاشیه پرداز ـ زیر آسمان کبود ـ شطرنج در صفحه ۱٤
● اخبارومطالب‌اقتصادی در صفحه ۱۵

ازامروز صبح درسینماهای

پانوراما ـ فلور

دروازه طلائی

نخست‌وزیر در اجتماع بزرگ کامیونداران گفت :

دولت ضرر کامیونداران را بسود مملکت نمیداند

همواره بگوئید که‌چه‌میخواهید برای مملکت بکنید نه‌اینکه مملکت برای شما چه باید بکند

کامیونداران چرخهای اقتصادی مملکت‌هستند

در این مملکت هر روز راه تازه‌ای بروی‌شما کامیونداران باز میشود

برای ازمیان بردن واسطه‌های خارج از سندیکا سازمان مخصوص حمل و نقل تشکیل دهید

کامیونداران صنفی زحمتکش و وطن‌پرست و فرزندان انقلاب هستند

شرکت تعاونی کامیونداران باید مسئله یدکی کامیونها را حل کند

در ایران ۶۵ هزار کامیون۱۰۰۰ موسسه حمل و نقل ۲۰۰ هزار خادم حمل و نقل وجود دارد.

در رشته حمل و نقل ۷۰ میلیارد ریال سرمایه گذاری شده است.

چقدر بکامیونداران اجحاف‌میشد، اگر چه‌ماهنوز از بهبودی که حاصل شده راضی نیستیم معهذا تاکید میکنم شما باید درسندیکاهای خودتان منافع خودتان را روشن کنید تاهر کسی به‌ازای زحمتی که میکشد درآمد داشته باشد.

مسئله یدکی

آقای نخست وزیر هنگام اشاره به مسئله تامین وسائل‌یدکی توصیه‌کرد که سندیکا مشکلات‌این کاررا بررسی و بدولت پیشنهاد کند تا تصمیم لازم در این زمینه اتخاذ شود. در هر حال دولت علاقمند است که کامیون داران چون هرگروهی به نوبه‌خود مصرف کننده است و تقویت بنیه مالی هر مصرف کننده‌ای بنفع پیشرفت اقتصاد مملکت است.

توزین

آقای نخست وزیر ضمن‌اشاره به توزین کامیون ها تاکید کرد که مسئله ظرفیت کامیونهاباید بطریق عقلائی حل شودو روابط با موسسات حمل‌و نقل باید صورت دوستانه و صمیمانه‌ای داشته باشد. و بایدمنافع‌طوری تقسیم شود که زحمت کشان این دستگاه ها از منافع هرتن چندتن از اعضای دولت تشکیل شود تا مسائل مربوط به این سندیکا ها را بررسی و حل کند.

شرکت تعاونی

آقای نخست وزیر گفت که شرکت تعاونی و سندیکا های حمل‌و نقل باید در زمینه حل مشکل وسایل یدکی راه حل هائی پیشنهاد کندو همچنین‌با مشارکت سازمان جلب‌سیاحان باید استراحتگاه هائی در طول راه ها برای رانندگان کامیون هابوجود آید.

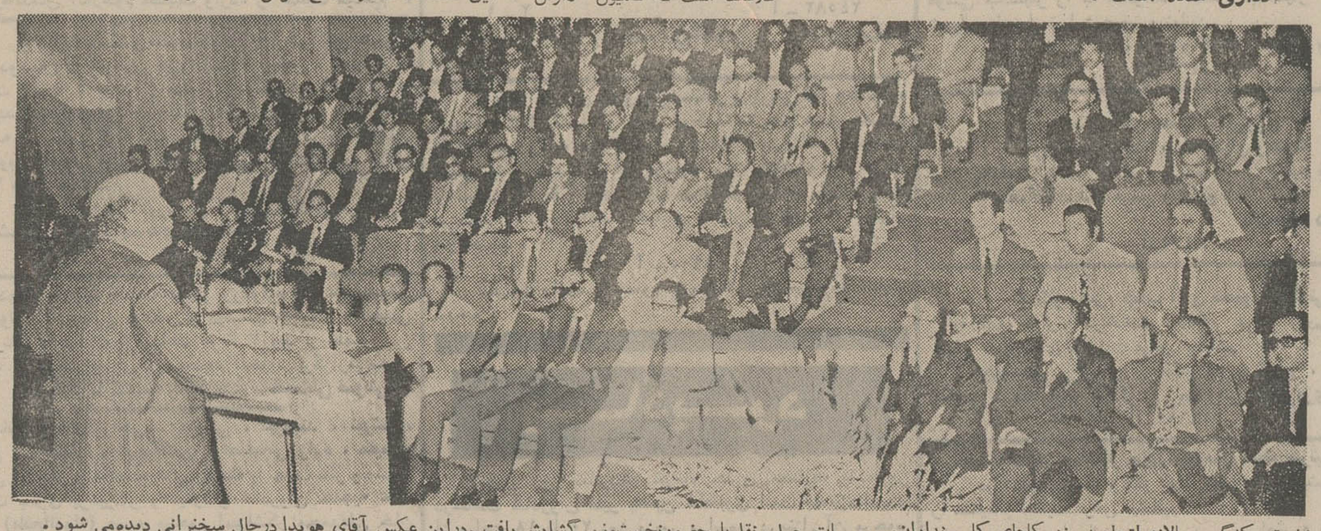

نخستین کنگره سالانه اتحادیه سندیکاهای کامیونداران‌و موسسات حمل‌و نقل‌با حضورنخست‌وزیر گشایش یافت. دراین عکس آقای هویدا درحال سخنرانی دیده‌می شود. درردیف اول آقایان وزیران اطلاعات ،راه و کار و آذرفر و مهندس مجد معاون وزارت کاردیده می شوند.

همیشه باید بگوئید که من‌چه میتوانم برای مملکتم انجام دهم، نه اینکه مملکت برای من چه خواهد کرد. این سخنان را نخست وزیر در اجتماع بزرگ کامیونداران وموسسات حمل و نقل سراسر ایران ایرادکرد. این اجتماع بزرگ عصر دیروز بریاست شهردار تهران، در سالن اجتماعات وزارت کار و با شرکت وزیرکار، وزیر راه‌و دیگر مسئولان امر تشکیل شده بود. نخست وزیر در این‌مراسم روش اتحادیه مرکزی کامیون ـ داران را ستود و بصراحت اظهار داشت «دولت هرگزضرر کردن‌کامیونداران رابنفع مملکت نمیداند».

نخست وزیر همچنین ضمن اشاره به اجرای برنامه های وسیع راهسازی‌در سراسر کشور خطاب به کامیونداران گفت که هرروز در این مملکت راه‌تازه‌ای‌بروی شمابازمیشود

دراین مراسم آقایان‌دکتر مهندس شالچیان وزیر راه، دکتر مجیدی وزیر کار وامور اجتماعی، حمید رهنما وزیر اطلاعات، تدین معاون نخست وزیر، معاونان وزارت‌کار و فرماندهان پلیس راه‌و ژاندارمری حضور داشتند.

چرخهای اقتصادی

آنگاه نخست وزیر به سخنان خود ادامه داد و گفت : درسال های اخیر طی برنامه های عمرانی بزرگ جاده های بسیار زیادی در کشور ساخته شده است که به‌هیچ وجه با جاده‌هائیکه قبل از انقلاب در کشور وجود داشته قابل‌قیاس نیست. آقای نخست وزیرکامیون داران کشور راچرخ‌اقتصاد مملکت خواند و گفت دولت علاقمند است که‌این جامعه مسائل صنفی خود را، خود حل کنند ودر هرحال دولت آماده است بحل مشکلات‌آن کمک نماید و سپس افزود دررشته حمل‌و نقل مسائلی از قبیل بار، کامیوندار، موسسات حمل ونقل، جاده ها، و دستگاه های دولتی وجود دارد که باید ارتباط درست و منطقی بین‌آنها وجود داشته باشد فراموش‌نکنید که‌درگذشته وسائل یدکی را ارزانتر بدست آورند و نتیجه آن در هر حال پائین آمدن هزینه حمل و نقل خواهد بود.

بازار مهم

آقای هویدا، موضوع تناسب تعداد کامیون ها و مقدار کالا ها را مطرح کرد و گفت‌امروز ایران یك بازار مهم اقتصادی است و حجم کالاهائی که در آن عرضه میشود تاچند سال دیگر سه برابربیشترافزایش خواهد یافت‌این‌افزایش‌امکانات تازه‌ای از لحاظ حمل‌ونقل در اختیار شما خواهد گذاشت. بعلاوه جاده‌هائی که دولت به طرف قلب استان ها باز میکند بشما امکان میدهد که کالاها را باسرعت بیشتری از اقصی نقاط کشور بمراکز مختلف مملکت برسانید.

دولت به هیچ وجه ضرر کردن کامیونداران را به نفع مملکت نمیداند، برعکس‌معتقد است که افزایش درآمد تمام گروهها به‌نفع‌اقتصادو مملکت‌است باربا تناسب صحیحی درآمد داشته باشند.

پیشنهاد نخست‌وزیر

آقای نخست وزیر همچنین به سندیکای کامیونداران پیشنهاد کرد که برای از بین بردن واسطه هائی که خارج‌از سندیکا برای انجام کاری‌دفعتا بوجود میایند و بعد از بین می روند یکنوع سازمان حمل ونقل تشکیل دهند و افزود که ازبین رفتن اینگونه واسطه ها نتیجتا به نفع مملکت‌خواهدبود، هنگام اشاره به مسئله بیمه، آقای نخست وزیر گفت شاهنشاه فرموده‌اند که علاقه دارند هر فردی از افراد این مملکت از روزی که پا بعرصه وجود می گذارد تاروزی که زندگی را بدرود میگوید بیمه باشد. دولت به نوبه خود بتدریج طرحهائی دراین زمینه به مرحله اجرامی گذارد. آقای نخست وزیر کامیونداران کشور را صنف وطن‌پرست و زحمتکشی خواند وسپس‌پیشنهاد کرد که کمیسیونی خاص باشرکت متخصصین و

فرزندان انقلاب

آقای نخست وزیر در پایان سخنان خود اعضای‌سندیکاهای حمل و نقل و کامیونداران را فرزندان انقلاب خواند و گفت همیشه باید بگوئید که من چه میتوانم برای مملکتم انجام دهم نه‌این که مملکتم برای من‌چه خواهد کرد.

۷۰ میلیارد سرمایه

در این جلسه وزیر کار نیز سخن گفت ضمن اشاره به تاریخچه تشکیل این اتحادیه، آنرا یکی از اتحادیه های‌بزرگ ونیرومند مملکت خواند وافزود توفیقی که این اتحادیه بدست آورده براثر سالها تلاش و تجربه فرد فرد اعضای سندیکا بوده است. وزیر کار درپایان سخنان خود موفقیت کنگره را آرزوکرد.

سخنان آذرفر

سپس آقای آذرفر رئیس اتحادیه‌سندیکا های‌کامیونداران و سندیکا های حمل و نقل کالای ایران‌سخنانی ایراد کرد و گفت که در کشور نزدیک به ۶۵ هزارکامیون‌ویکهزار موسسه حمل و نقل‌وجود دارد ونزدیک به ۲۰۰ هزار نفر در صنعت حمل و نقل کار میکنند. ناظق افزود در این رشته ازصنعت حدود ۷۰ میلیارد سرمایه‌گذاری شده است وی سپس مسائل مربوط باین اتحادیه را از قبیل توزین و بارگیری، تعیین نرخ حمل و نقل، مناسبات با موسسات حمل و نقل، شرکت تعاونی و بیمه های اجتماعی، مطرح‌کردواز آقای نخست‌وزیر درخواست نمود که دستورات لازم را برای تسریع در حل مسائل مربوط باین صنف‌صادر نمایند.

تلگرام کامیونداران

در پایان متن تلگرام جامعه کامیونداران و صنف حمل و نقل به پیشگاه شاهنشاه‌آریامهر خوانده شد و سپس کنگره‌بکار خوددرجلسه‌دیروز پایان داد.

پیشگاه مبارک اعلیحضرت همایون‌محمدرضاپهلوی‌آریامهر شاهنشاه ایران ـ نوشهر

شرکت کنندگان در ششمین کنگره سالیانه صنعت عظیم‌حمل و نقل ایران بنمایندگی‌ازطرف دهها هزار نفر شاغلین دراین صنعت وظیفه خود میدانند که مراتب حق‌شناسی عمیق و سپاس صمیمانه خود را به پیشگاه‌معظم، رهبر عظیم‌الشان ملت ایران تقدیم دارند.

ما اطمینان داریم انقلاب عظیم و اصیل ایران در پرتو رهبریهای خردمندانه ومدبرانه شاهنشاه‌آریامهردرجهت‌بهروزی و تعالی‌روزافزون ملت‌حقشناس ایران ازپیروزی‌کامل‌برخوردار میگردد.

ما ایمان راسخ داریم که عملیات و تحریکات مخرب مزدوران استعمار و خرابکاران رسوای‌بین‌المللی هیچگاه درعزم آهنین و اراده استوار ملت ایران که برهبری داهیانه شاهنشاه آریامهردر راه توسعه و پیشرفت گام برمیدارد خلل وارد نساخته و نخواهد ساخت و نسل حاضر به پیشوائی شاهنشاه آریامهر با افتخار و مباهات فراوان دوران تمدن بزرگ را آغاز خواهد کرد.»

در مراسم امروز آقای‌شالچیان وزیر راه ـ آقای حمید رهنما وزیر اطلاعات ـ معاونان‌وزارت کار و امور اجتماعی ـ آقای تدین‌معاون‌نخست‌وزیر ـ فرمانده پلیس‌راه، ژاندارمری، جمعی از مقامات وزارت کار و امور اجتماعی و ۷۰۰ تن‌ازنمایندگان سندیکا های کامیونداران و سندیکا های موسسات حمل و نقل سراسر کشور شرکت داشتند.

کنگره فردا نیز جلسات خود را با تشکیل کمیته های نرخ، بهبود شرایط کار ـ روابط حمل و نقل، تثبیت و تعدیل قیمت لوازم یدکی و لاستیک دنبال خواهد کرد و عصرفردا قطعنامه‌کنفرانس صادر خواهد شد.

در پارلمان ایران

وزیر دادگستری :

لایحه جزای اختصاصی

★ در اجلاسیه آینده پارلمان تقدیم میشود

★ لایحه خدمات‌درمانی کارمندان دولت دراجلاسیه آینده مطرح میشود

از : علی رضا شفائی

لایحه تامین خدمات درمانی مستخدمین دولت در دو جلسه علنی مجلس بعداز بحثها و مذاکرات تند اقلیت و اکثریت دیروز برای شور اول به تصویب رسید و با هشتاد پیشنهاد اصلاحی نمایندگان عضو فراکسیون پارلمانی احزاب اقلیت و اکثریت، برای بررسی به کمیسیون فرستاده شد.

این لایحه در بررسی شور دوم باید همچنان در پنج کمیسیون بهداری ـ کار ـ استخدام ـ برنامه و دارائی مجلس مطرح شود و باتوجه به پیشنهادات رسیده گزارش شور دوم آن جهت طرح در جلسه علنی آماده گردد.

امروز در محافل پارلمانی گفته شد باتوجه به آغاز تعطیلات مجلسین شور دوم این لایحه در اجلاسیه آینده پارلمان مطرح خواهد شد.

هنگام بازدید اعضای کمیسیون آموزش وپرورش مجلس ازمرکز اجرای طرح بین‌المللی سواد آموزی حرفه‌ای در اصفهان، گفته شد در سال گذشته سه کنفرانس بزرگ‌علمی بین‌المللی با شرکت نمایندگان بیش از ۱۶ کشور جهان در این مرکز تشکیل شده است.

هریک از شرکت کنندگان بامطالعه در برنامه های‌انجام شده یادداشت هائی برداشتند تا نمونه کار آنها درکشورشان باشد و اعلام گردید ایران توانسته است با اجرا طرح‌مذکور در بین طرح های مشابه در سایر کشور های جهان‌موفقیت ممتاز بدست آورد و سازمان یونسکو، مرکز طرح آموزش سواد آموزی حرفه‌ای اصفهان را یک مرکز کارآموزی‌جهانی تعیین کرد.

★★★

غلام مهروش صفی‌نیا (نماینده شمیران) در خصوص شیوه تدریس طرح مذکور که نیازمند به روشهای خاص‌تعلیم و تربیت است، سئوال کرد، آقای قائلی مجری طرح بین‌المللی آموزش حرفه‌ای در منطقه‌اصفهان پاسخ داد: با توجه بوقت کمی که نوسواد میتواند صرف شرکت درکلاس سوادآموزی حرفه‌ای بنماید، از تعلیم مطالبی که زائد بر احتیاجات باشد، خوددار میشود و در حقیقت نوسواد فرا میگیرد که چگونه آنچه را یالقوه می‌داند ودر اثر بیسوادی وباعدم مهارت های علمی نمیتواند بکاربرد، به مرحله اجرا درآورد. برای ۱۵گروه شغلی مواد درس و آموزش شامل کتاب درس، راهنمای آموزگار، پوستر، کتابهای کمکی و ضمیمه آن، مواد کمک آموزش سمعی و بصری، تهیه شده است.

این گروهها درسه دسته اصلی طبقه‌بندی شده‌اند. مانند کشاورزی (شامل جغندر، دفع آفات نباتی، آبیاری، ماشین آلات کشاورزی، صیفی‌کاری، دامپروری‌و کشاورزی عمومی). برنامه های صنعتی (شامل مکانیک عمومی، متالوژی، «ذوب‌فلز» نساجی، ساختمان و مقدمات حرفه، معدن، قلمزنی روی فلزات).

برنامه های مخصوص بانوان (شامل صنایع دستی، سوزن دوزی و برودری)، خیاطی زندگی شهری و برنامه های عمومی دیگر، نظیر بهداشت خانواده.

★★★

دکتر ملکه طالقانی نماینده تهران و عضو کمیسیون آموزش و پرورش مجلس، درباره مدت ودوره آموزش‌طرح سواد آموزی حرفه‌ای سئوال کرد، آقای‌مومنی معاون مجری وکارشناس طرح پاسخ داد: برنامه های آموزشی سواد آموزی حرفه‌ای شامل دو دوره ۲۵هفته‌ای است که در هر هفته یک مسئله خاص مورد آموزش قرار میگیرد و عناصر مختلف این برنامه آموزشی، شامل مطالب فنی، علوم ساده، علوم اجتماعی و اقتصادی، ریاضی، رسم فنی و زیان‌آموزی است که کلا آموزش مطالب فنی را تسهیل میکند.

وی آنگاه نحوه آموزش مطلب فنی، مبحث اقتصادی، مبحث ریاضیات، برنامه کشاورزی و تعلیم رسم فنی‌را تشریح کردو طی آن گفت در مبحث ریاضیات، بدوجنبه ریاضی عملی و منطقی توجه میشود و مباحث ساده حساب، حسابداری، هندسه‌و حل مسائل عملی مربوطه به کارروزانه نوسوادان مورد آموزش قرار میگیرد.

★★★

صادق احمدی وزیردادگستری اعلام کرد بزودی چند لایحه دیگر که اکنون در کمیسیون‌های مامورررسیدگی به قوانین ولوایح اصلاحی مورد بررسی است آماده تقدیم بمقوه مقننه میگردد. از جمله این لوایح، لایحه اصلاح جزای اختصاصی است، زیرا قبول نداریم که قوانین را نباید اصلاح کرد. ما یک جامعه متحول و مترقی‌هستیم و باید قوانین ما متناسب با تحولات فکری و اجتماعی و اقتصادی تغییر کند. گرچه ما معتقد نیستیم الگو های خارجی هرقدر که متکی بر موازین علمی و نظرات علمای حقوق باشد عینا برای ما قابل تقلید نیست ولی قوانین مابایدبا خصوصیاتو روحیات مردم وبا آداب و سنن ما تطبیق کند تادر هنگام اجرا مواجه با مشکلاتی که تابحال با آن روبرو شده‌ایم نشود.

بازاریاب باسابقه

یك موسسه تولیدی بزرك به چند نفر مهندس بازاریاب بسیار ورزیده وباسابقه در رشته‌های بازاریابی فولاد ولوازم یدکی وابزار بطور تمام وقت نیازمند است. واجدین شرایط با حقوق ومزایای مکفی استخدام میشوند.

خیابان سعدی ساختمان‌تقی‌نیاشماره ۴۰۵ـ۴۰۷

مجله دنیای ورزش
شنبه‌ها منتشر میشود