۲۸ صفحه

اطلاعات

یکشنبه ۱۸ اردیبهشت‌ماه ۲۵۳۶ـ شماره ۱۵۳۰۴ تکشماره ۱۰ ریال

محاکمه ۱۱ نفر زندانی ضدامنیتی در دادگاه تجدید نظر نظامی

معامله اتومبیل بدون پرداخت مالیات سالانه ممنوع شد

بر صفحه ٤

نظر جدید کمیسیون حقوقی دادگستری درباره جرائم رانندگی

★ در مورد تخلفات رانندگی جریمه بایدازراننده وصول شود نه از مالك اتومبیل

★ مهلت پرداخت جرائم ۱۷ روز باید باشد

در صفحه ۳

شرفیابی برادر و مشاور رئیس جمهوری افغانستان

آقای محمدنعیم برادر و مشاور مخصوص پرزیدنت محمد داود رئیس جمهوری افغانستان در پیشگاه شاهنشاه آریامهر

در صفحه آخر

عباس ملکزاده میلانی — بهمن رضانیا — ایرج ابراهیمی

در صفحه ٤

از لحاظ تصادف اتومبیل در خیابانها

ساعت ۱۱ در تهران خطرناك است

کارنامه تصادفات رانندگی تهران‌حاکیست که سال‌گذشته ۵۰هزار تصادف درتهران رخ داده و ۳٦۹ نفر کشته یامجروح‌شده‌اند. این بررسی آماری در صفحه ۲۵ چاپ شده است.

موتوسیکلت سواران مزاحم آسایش مردم را بهم میزنند

گزارش‌صفحه ۵ نظرات‌مردم کارشناسان ترافیک، پزشکان متخصص اعصاب و مامورین راهنمائی و رانندگی در مورد موتوسیکلت سواران مزاحم ست. گروهی که آسایش مردم را سلب کرده‌اند و نقش عمده‌ای در بدی ترافیک تهران و تصادفات خطرناک دارند.

پرسپولیس ـ تاج

امروز نبرد قدیمی را از سر میگیرند!

لطف پیروزی در داغترین نبرد روز هشتم این است که‌تیم‌فاتح از مقام ششم ۳پله بالا میرودو تامقام سوم صعود خواهدکرد، اما اینها تنها دلیل هیجان و حساسیت بیش‌ازحدنبرد امروز دو رقیب دیرینه، تاج و پرسپولیس نیست. صفحه ۲۳

سودجوئی انگیزه پویائی و تحرك یا بیماری روانی!

دکترانور خامه‌ای مقاله‌ای در تحلیل ورود به جامعه صنعتی برای کشورهای‌رشدیابنده‌دارداین‌مقاله‌درصفحه٦ چاپ‌شده‌است

کلاهبرداری عجیب در تهران

یک کلاهبردار پس ازدو سال صحنه سازی، یک معدن بی ارزش را۲۰ میلیون تومان فروخت و بابول آن یک هتل۸۰ اتاقه درساحل کالیفرنیا خرید! درصفحه ۳٦

اختلاف نظر ۷ کشور بزرگ صنعتی در کنفرانس لندن

میزان مالیات سر قفلی مغازه‌ها تعیین شد

★ مغازه‌هائیکه‌برای اولین‌بار ازسوی مالك واگذار میشود طبق ضوابط جدید مالیات خواهند داشت

در صفحه ٤

رسیدگی به‌طرح فوق‌العاده شغل پایان یافت

در صفحه ٤

★ فرانسه و آلمان در مورد تکنولوژی‌هسته‌ای بشدت با امریکا مخالفت میکنند

★ ژاپن در تجارت خارجی با بازار مشترك‌مبارزه میکند

★ کالاهان خرج‌نکردن پول اضافی نفت رابرای دنیا خطرناك اعلام کرد

★ کنفرانس سران بیکاری و تورم را بزرگترین مشکل کشورهای‌صنعتی‌اعلام‌کرد

در صفحه ۲

تاریخ ومحل اعزام مشمولان دیپلمه

در صفحه ٤

درصورت تصویب‌پیشنهاد نماینده انجمن

متراژ مجاز ساختمان افزایش میابد

در صفحه ٤

هنگام بازدید وزیر امور اقتصادی و دارائی ازشهرك اکباتان گفته شد:

شهرك اکباتان یکی ازعظیم‌ترین پروژه های خانه‌سازی درسطح جهان است

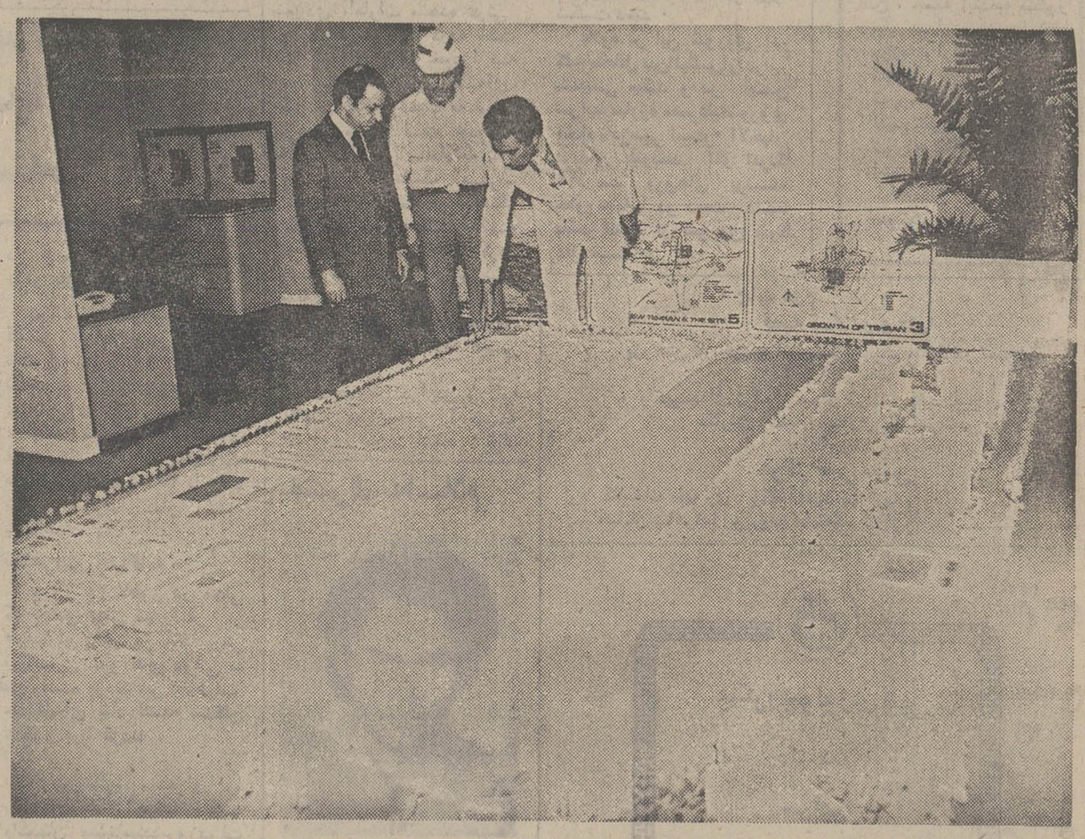

آقای هوشنگ انصاری وزیر امور اقتصادی‌ودارائی در یکی از آپارتمان های نمونه‌از ماکت کلی شهرك اکباتان بازدید کرد . درعکس‌بالا آقای‌مهندس گلزار مدیر عامل نوسازی و عمران تهران هنگام توضیح در مورد فضای سبزدیده میشود .

● درشهرك اکباتان یکصد هزارنفر سکونت خواهند کرد

● این شهرك بنا به ارادهٔ رهبر خردمند ایران برای حل قسمتی از مشکل مسکن بوجود آمده است

شهرك اکباتان که بزودی برای استفاده یکصد هزار نفر از ساکنین پایتخت آماده می شود ، صبح روز جمعه مورد بازدید آقای هوشنگ‌انصاری وزیر امور اقتصادی ودارائی قرار گرفت .

هنگام ورود آقای‌انصاری، مهندس گلزار مدیر عامل نوسازی وعمران تهران و مهندس کوچاریان رئیس‌کارگاه شهرك اکباتان از وزیرامور اقتصادی‌و دارائی استقبال‌کردند سپس آقای هوشنگ انصاری از محوطه شهرك‌بازدید بعمل آوردو در قسمت های مختلف از مسئولین مربوطه سئوالاتی کرد که پاسخ لازم‌باطلاع ایشان رسید .

در جریان بازدید باطلاع وزیرامور اقتصادی ودارائی رسید که :

شهرك اکباتان‌یکی‌از عظیم‌ترین پروژه های خانه‌سازی‌در سطح جهانی است که به اراده رهبر خردمند ملت ایران ، بدست ایرانی و با سرمایه ایرانی در حال ایجاد است‌و نمونه کوچکی‌ازتجلیات اراده شاهنشاه آریامهر برای صاحب‌خانه شدن گروه‌کثیری از هموطنان ماست .

در این بازدیدهمچنین‌شرایط استثنائی واگذاری آپارتمانها مطرح شد که بعلت همین‌شرایط استثنائی و اعتمادی که‌مردم به مجریان‌این طرح بزرگ داشتند ، دراندك مدتی‌کلیه واحدهای‌مسکونی‌که به بیست هزار واحد میرسد بفروش رفت .

آقای هوشنگ‌انصاری وزیر امور اقتصادی‌ودارائی دراین بازدید که یکساعت ونیم‌بطول انجامید ، وسعت‌کار ،سرعت عملیات ودقت مهندسین‌را در ایجاد چنین شهرك عظیمی مورد تحسین قراردادوتوفیق بیشتر مجریان طرح را در خدمت به شاهنشاه آریامهراز درگاه خداوند متعال مسئلت نمود .

مدیران نوسازی و عمران تهران نیز متقابلا‌یادآور شدند که باتلاش شبانه‌روزی‌کوشش میکنند عملیات ساختمانی شهرك اکباتان را هرچه‌زوتر به‌پایان برسانند تا از این راه قسمت کوچکی ازدین بزرگی را که به پیشوای خردمندملت ایران دارند ، ادا نمایند .

بنیاد پهلوی
کنگره پزشکی ایران

بدینوسیله باطلاع کلیه کارخانجات‌داروئی و لوازم پزشکی میرساند که بیست و ششمین کنگره پزشکی ایران‌راجع به «دیابت و بیماریهای متابولیك» از هیجدهم شهریور ماه ۲۵۳٦ بمدت‌یك‌هفته در رامسر برگزار خواهد شد .
علاقمندان میتوانند برای تشکیل‌غرفه داروئی یا لوازم پزشکی به قسمت بهداشت بنیاد پهلوی خیابان پهلوی شماره ۱۷۸ مراجعه نمایند.

کنگره پزشکی ایران

اعلامیه پذیره‌نویسی عمومی سهام

شرکت انبارسازی وانبار داری کشور
(سهامی عام درشرف تاسیس) شرح در صفحه ۱۱

آگهی دعوت مجمع عمومی عادی سالانه
بانك بین‌المللی ایران وژاپن
(شرکت سهامی عام)

بدینوسیله از سهامداران محترم بانك بین‌المللی ایران وژاپن (شرکت سهامی عام) دعوت میشوددرجلسه مجمع عمومی عادی سالانه بانك‌که‌درساعت ٤ بعد ازظهر روز شنبه ۲۱ر۳ر۲۵۳٦ شاهنشاهی درمحل اداره مرکزی بانك واقع در خیابان تخت جمشید شماره ۵۷ تشکیل می گردد حضور بهمرسانند.

دستور جلسه عبارتست از:

۱ـ استماع گزارش هیئت مدیره و بازرسان بانك در خصوص فعالیت بانك‌در سال ۲۵۳۵ شاهنشاهی
۲ـ رسیدگی و تصویب ترازنامه و حساب سود و زیان و نحوه تقسیم سود سال ۲۵۳۵ شاهنشاهی
۳ـ انتخاب اعضاء هیئت مدیره‌و تعیین پاداش آنان.
٤ـ انتخاب بازرسان قانونی و تعیین حقوق آنان.
۵ـ تعیین روزنامه کثیرالانتشاری که آگهی های بانك در آن منتشر میگردد.

هیئت مدیره

فروش کارگاه گزسازی — رجوع بصفحه ۱۵ ستون دوم

مزایده فروش جرم ذرت — بصفحه ۱۹ مراجعه شود

بانهایت تاسف درگذشت سرهنگ ستاد خلبان سیروس جهانسوز را در راه انجام‌وظیفه به آگاهی میرساند مجلس ترحیم زنانه و مردانه روز دوشنبه ۱۹ اردیبهشت ماه ازساعت ۱تا۳ بعداز ظهر درمسجدالجواد برگزار میشود .
خانواده‌های جهانسوز- جهانبانی- مسعود اصفهانی . خواجوی، خزاعی ، نویسی، تراب.

مژدگانی

چون کیف محتوی مدارک زیر در تاریخ ۱۵ر۲ر۳٦ از اتومبیل اینجانب مفقود شده لذا کلیه مدارک ازدرجه اعتبار ساقط می‌باشد ۱ـ دسته چکهای بانك ملی شهر بابك جاری ۸۳٤ وبانك کشاورزی شهر بابك جاری ۱۰۰۱٦ و صادرات شهر بابك جاری ٦۰٤ و ٦۲۰ وبانك سپه شعبه شهر بابك و بانك صادرات سه‌راه نیاوران جاری ۱٤۰ وصادرات شعبه اکباتان جاری ٤۷۹۹ وبانك تهران امیرکبیر جاری ۳۲۰۰وبانك تهران‌شعبه رفسنجان ۲ـ ۲۰ میلیون ریال سفته بعهده شرکت آجر شهر بابك و اسناد مالکیت ومدارک گذرنامه و شناسنامه و کارت عضویت باشگاه بانك سپه و شناسنامه همسرم ، ازیابنده خواهشمند است به‌تلفن ۸۵۵۵۱۱ اطلاع دهد ومژدگانی بگیرد .

غلامعلی فرازنده

نیروی دریائی شاهنشاهی

نیروی دریائی شاهنشاهی درنظر دارد ساختمان ۲۰۰ اطاقه‌ئی در حوالی خیابان ۲۵ شهریور (عباس آباد) اجاره نماید .
مالکان واجد شرایط جهت کسب اطلاعات بیشتر ودادن پیشنهاد میتوانند در ساعات اداری با تلفن ۸۵۳۰۷۷ تماس حاصل نمایند .

آگهی تغییر محل کار

موسسه مهندسین مشاورپاراگون‌به ایزوسیله به اطلاع میرساند که محل موسسه به آدرس‌ذیل تغییر کرده است
میدان آرژانتین خیابان بخارست کوچه‌نوزدهم شماره ۲۵ تلفن: ۷ـ٦ـ٦۲۳۰۷۵

اوراق سهام جدید شرکت‌سرمایه‌گذاری البرز انتشار یافت

صفحه ۲۵

کالاهان در اولین اجلاس کنفرانس سران ۶ کشور گفت:

اضافه درآمد اوپک اقتصاد جهان را تهدید میکند

لندن ـ خبرگزاریها ـ در نخستین جلسه کنفرانس سران کشورهای صنعتی غرب در مورد مسائل مختلف بین سران این کشورها و بخصوص با امریکا اختلاف نظر شدیدی بروز کرد با اینحال سخنگویان کنفرانس اعلام کردند که کارتر میکوشد اختلافات موجود را برطرف کند. فرانسه و آلمان در مورد صدور تکنولوژی هسته‌ای بشدت با سیاست کارتر مخالفت میکنند و نخست وزیر ژاپن که تحت فشار قرار گرفته به امریکا و بازار مشترک امتیازات اقتصادی میدهد. وی گفت بحران کنونی اقتصاد جهان با بحران دهه ۳۰ قابل مقایسه است.

نخستین روز کنفرانس عالی سران هفت کشور صنعتی غرب باضیافت مجللی که دیشب از طرف الیزابت دوم ملکه انگلیس در کاخ بوکینگهام برگزار شد پایان یافت.

کنفرانس دیروز دوبار صبح وبعدازظهر درعمارت شماره ده داونینگ استریت بریاست جیمی کالاهان تشکیل شد.

مسائل مربوط به تورم و بیکاری دومشکل بزرگ جهان غیرکمونیست از مهمترین مسائل مورد بحث سومین کنفرانس اقتصادی عالی غرب بود.

ناظران سیاسی در پایان دوجلسه کنفرانس اظهارعقیده کردند که هفت کشور صنعتی بزرگ تصمیم گرفته‌اند با احتیاط پیش بروند و همان راهی را که در کنفرانس عالی رامبویه و پرتوریکو پیش گرفته‌اند دنبال کنند.

سران هفت کشور موافقت کردند که ازرونق دادن ساختگی اقتصاد غرب که ممکن است بیك انفجار جدید تورم وافزایش بازهم بیشتر بیکاری را دربرداشته باشد خودداری کنند.

نخست‌وزیر کانادا دراین مورد گفت که مردم غرب به‌ید بدانند که پیشرفت اقتصادی در شرایط کنونی حدو حدودی دارد. درنتیجه هدفهای توسعه اقتصادی که قبلا برای هریك از کشورها در نظر گرفته شده تغییر نخواهد کرد از هیچ‌یك ازدولتهای ژاپن، آلمان و آمریکا درخواست نشد که دراین راه قدمهای جدیدی بردارند وسران هفت کشور غرب همچنین تصمیم گرفتند چهارمین کنفرانس اقتصاد عالی غرب در پائیز آینده تشکیل شود.

در دومین جلسه کنفرانس بطورکلی اوضاع اقتصادی کشورهای صنعتی غرب موردبررسی قرار گرفت.

اعلامیه مشترك

والری‌ژیسکاردستن ضمن نطقی دراین جلسه پیرامون ساختمان اقتصادی جهان‌غرب، بحران انرژی ـ بیکاری و مذاکره باکشور های در حال توسعه توضیحاتی داد. وی ضمن بحث از وخامت بحران انرژی گفت که کشورهای فاقدمواد نفتی چاره‌ای ندارند جزآنکه منابع انرژی دیگر از جمله انرژی اتم را توسعه دهند.

کنفرانس امروز نیز بکار خود ادامه میدهد و امشب اعلامیه مشترك سومین کنفرانس اقتصاد عالی غرب در لندن انتشار خواهد یافت.

در جلسه دیروز کالاهان نخست‌وزیر انگلستان خطراتی راکه تراکم اضافه درآمد درکشورهای عضو (اوپك) متوجه بهبود اوضاع اقتصادی جهان می‌کند، برشمرد. کالاهان متذکر شد. که مازادتراز پرداخت های کشورهای عضوسازمان اوپك در سال جاری به ۴۵ میلیارد دلار می‌رسد.

کارشناسان مسایل نفتی در لندن عقیده دارند که مازاد کشورهای اوپك همچنان تادهه ۸۰ ادامه خواهد یافت وحتی ممکن است افزایش یابد.

نخست‌وزیر انگلیس در اجلاس دیروز سران ۷ کشور آمریکا ـ اشمیت صدراعظم آلمان فدرال و کالاهان نخست وزیر انگلستان. وترودونخست وزیرکانادا

دیدار مهم اسد ـ کارتر

دمشق ـ خبرگزاری فرانسه ـ حافظ اسد رئیس جمهوری سوریه دیروز برای گفتگو با پرزیدنت جیمی‌کارتر دمشق رابسوی ژنو ترك کرد.

در اعلامیه رسمی که نیمه شب دیشب دردمشق انتشاریافت گفته شده است که عبدالحلیم خدام معاون‌نخست‌وزیر و وزیر امور خارجه سوریه نیز دراین سفر ژنرال حافظ اسد راهمراهی خواهد کرد.

درمذاکرات سران دوکشور اوضاع‌خاورمیانه بطورکلی وتشکیل کنفرانس صلح ژنو برای‌پایان دادن باختلافات اعراب واسرائیل وبویژه مسئله فلسطین مورد بررسی قرار خواهد گرفت.

حافظ اسد درآستانه دیدار باجیمی‌کارتر دیروز باسرعرفات رهبر سازمان آزادی بخش فلسطین راپذیرفت و مدتی باوی پیرامون آخرین تحولات اوضاع گفتگو وتبادل نظرکرد.

قدم زدن درپارك

در این میان تصمیم رهبران شرکت کننده درکنفرانس لندن به قدم زدن در پارك بجای سوار شدن به‌لیموزین‌باعث بروز مشکلات شدید امنیتی شد.

پیشنهاد راه‌پیمایی توسط پیرالیوت ترودو نخست‌وزیر کانادا به‌عمل آمدو کارتر و کالاهان باآن موافقت‌کردند.

کارتر پیش‌از آغاز اولین اجلاس کنفرانس باشمیت صبحانه صرف کرد. صدراعظم آلمان گفت مذاکرات عالی بود. بااین همه اشمیت دریك مصاحبه تلویزیونی گفت مساله عدم اشاعه هسته‌ای یگانه مشکل جدی در روابط آمریکا و آلمان است.

غیبت ژیسکار

در این‌میان ناظران سیاسی در لندن گفتند غیبت ژیسکار دستن از ضیافت پریشب خانه شماره ده داونینگ استریت در واقع یك ژست اعتراض آمیز از طرف ژیسکاردستن به‌حضور روی جنکینز رئیس کمیسیون مشترك بازار مشترك بود ژیسکار گفته بود چون روی یك رئیس کشور نیست نمی‌بایست در ضیافت شرکت کند.

ناراحتی ژیسکار از سخنان کارتر نیز ناشی می‌شود که گفته بود قبل ازرسیدن به‌ریاست جمهوری هنگام سفر به فرانسه چندان مورد استقبال قرار نگرفته بود

این عکس دستجمعی دیروز از رهبران ۶ کشور صنعتی شرکت کننده در کنفرانس عالی سران کشورهای صنعتی در لندن گرفته شده است (ازچپ) فوکودا نخست وزیر ژاپن ـ ژیسکاردستن رئیس جمهوری فرانسه ـ کارتر رئیس‌جمهوری ـ ترودونخست وزیرکانادا

اتومبیل‌ها را در خیابانها و جاده‌ها بدقت بازرسی میکنند.

وحشت از برپاشدن کشتار دیگر در اتیوپی افزایش یافت

نایروبی ـ خبرگزاریها ـ دیروز وحشت از برپا شدن یك کشتار بزرگ دیگر در اتیوپی با شروع دومین سلسله ازاقدامات دولت نظامی آدیس آبابا برای «پاك کردن این‌شهر» ازوجود آدمکشان مزدور و عناصرضد انقلابی که‌گزارشهایش از رادیوی دولتی آدیس‌آبابا پخش شده است افزایش یافت. اولین اقداماتی که از این قبیل از طرف رژیم نظامی اتیوپی انجام گرفته در ماه گذشته بوده‌است.

طبق دستوری که از طرف دولت نظامی صادر شده است از دیروز تمام اتومبیلها به استثنای آنهایی که دارای‌جواز های ویژه هستند باید دربرابر موانعی که در خیابانها وجاده های آدیس‌آبابا بوجود آمده است متوقف شوند تا مورد بازرسی قرار گیرند.

شورای نظامی موقت اتیوپی که نقش دولت را انجام می دهدضمن‌بیانیه‌ای‌که‌از رادیوی دولتی پخش شده همچنین‌گفته است که‌تمام مغازه‌های کوچک و فروشگاههای بزرگ بایددر روزهای تعطیل پایان هفته باز بمانند تا بتوان آنهارا بازرسی کرد. فروش مشروبات الکلی نیز بدستور دولت ممنوع شده است.

درگزارشهای رادیو آدیس‌آبابا اضافه شده است که عملیات بازرسی بوسیله افراد ارتش و پلیس ـ و کوماندو های داوطلب و غیر نظامی وگروه های کارگران و دهقانان که همگی اوراق‌شناسایی ویژه‌ای به‌این مناسبت‌دریافت کرده‌اند، انجام خواهد گرفت.

در اینحال سرهنگ دوم «منجیستو هایل ماریام» رهبررژیم نظامی چپ‌گرای‌اتیوپی دیروز به دیدار ٤ روزه خود از شوروی پایان‌داد. این دیدار کشور اتیوپی را که سابقا از متحدان آمریکا بشمار میرفت به یکی از دوستان شوروی تبدیل کرده است.

رهبر رژیم‌نظامی اتیوپی‌دیروز قبل از آنکه مسکو را برای دیدار کوتاهی ازلنینگراد ترك کند، اعلامیه مشترکی‌را امضاء کرد که در آن طبق مندرجات همین مدرك اساس دوستی و همکاری اتیوپی و شوروی شالوده ریزی شده‌است علاوه براین یك پروتکل همکاریهای فنی و اقتصادی و یك‌موافقتنامه همکاریهای فرهنگی و علمی و یك قرارداد روابط کنسولی نیز میان دو کشور به امضاء رسیده است.

مشاوران کوبائی دراتیوپی

دیپلمات های‌غربی مقیم اتیوپی دیروز گفتند که مشاوران‌نظامی کوبا هم‌اکنون دست در کار آموزش هزاران کشاورز اتیوپیائی برای تشکیل یك ارتش خلق هستند. همین‌دیپلمات ها گفتند که قرار است ارتش کشاورزان علیه گروه های مخالف و نهضت های جدائی خواه اتیوپی وارد جنگ‌شوند. شماره این مشاوران کوبائی بیست تن گفته شده است ولی گمان میرود که تاپایان ماه مه شماره آن‌ها به ۲۰۰ تن برسد.

انفجار بمب در باشگاه دانشجویان ترکیه

استانبول ـ آسوشیتدپرس ـ خبرگزاری‌نیمه‌رسمی آناتولی، دیروز گزارش داد که انفجار شدیدی، دفتر محلی «باشگاه های ایده آلیست» راکه یك سازمان‌دانش‌جوییست‌راست گراست، به شدت تکان داد. براثر این انفجار تمام شیشه های پنجره های ساختمان‌این دفتر شکست، ولی به‌کسی آسیبی نرسید.

دریك شهرجنوبی ترکیه‌بنام کارامان‌ماراس، براثر پرتاب نارنجک به درون خانه یك آموزگار روستایی، «صدمه زیادی» باین خانه وارد آمد ولی آموزگار مذکور از این حادثه جان بدربرد.

درهمین‌شهر سربازان‌دولتی به‌روستایی حمله کردند، ودر یك‌انبار بزرگ، تعداد زیادی هفت‌تیر، نشریه های ممنوع مربوط به گروه های چپ‌گرا پیدا کردند. دراین حمله ۵ تن از جمله‌یکزن بازداشت‌شدند.

تابوت در نوار سرخ

دیروز در حدود ۵۰۰ ترك که بسیاری از آنها شعار های‌چپ‌گرایانه می‌دادند چند تابوت پیچیده در نوار سرخ را در خیابان های مرکزی فرانکفورت برسر دست می‌گرداندند و از کشتار ۳۸ هموطن خود که در زدوخورد های خونین یکشنبه پیش در استانبول کشته شدند یاد می‌کردند.

یك شهر دیگر بتصرف نیروهای زئیر ـ مغرب درآمد

شورشیان کاتانگایی باموشك سام ـ ۷ شوروی مجهز شدند

کینشازا ـ خبرگزاری‌فرانسه ـ نیروهای زئیر و مغرب ضمن ادامه پیشروی‌درایالت‌شابا شهر ده هزار نفری «سانی‌کورا» واقع در ۲۶۸ کیلومتری مغرب کولوزی‌را از دست‌شورشیان خارج کردند.

یك سخنگوی نظامی در کینشازا اظهار داشت درنبرد های شدیدی که دیروز دراین منطقه روی داد تلفات سنگین به ژاندارم های سابق کاتانگا وارد شد. یکمامور موشك‌انداز نیز درجریان‌نبرد های دیروز بدست نیروهای زئیر اسیر شد.

یگفته محافل رسمی اسیر کاتانگایی‌مطالب مهمی‌ازنقشی که‌شوروی ها درجنگ ایالت شابا بازی می‌کنند فاش کرده است. مدارکی که اسیرموشك انداز در اختیار دارد‌نشان‌می دهد که آنگولا، شوروی و کوبادرتعلیم مزدوران و سازمان دادن واحد های چریکی‌دست دارند.

سخنگوی نظامی زئیرتاکید کردکه ژاندارمهای سابق‌کاتانگا ازموشك های «سام ـ ۷» ساخت شوروی درمبارزه بانیروی هوائی زیر استفاده میکنند. اماتاکنون تنها یك هواپیمای زئیر هدف موشك ۷۲۷ قرار گرفته است.

نبردهائی که‌دیروز درایالت شابا روی داد از شدید ترین بیکار هائی بو دکه‌تاکنون میان ژاندارمهای سابق کاتانگا ونیروهای مغرب وزئیر در گرفته است دراین نبرد ها شش نفر ازنیرو های مغرب درزئیر کشته شدند.

لیبی از کشورهای عرب خواست کمك به‌مصر راقطع کنند

کویت ـ خبرگزاری فرانسه ـ روزنامه کویتی الرای‌العام گزارش داد لیبی از عربستان سعودی، امارات متحده عربی وکویت درخواست کرده است که کمکهای مالی خودرا به مصربخاطر سیاست‌خصمانه‌ای که این کشور نسبت به لیبی در پیش گرفته است بیدرنگ قطع کنند. الرای‌العام به نقل از منابع دیپلماتیک عرب اضافه کرده است که سرهنگ قذافی روز شنبه گذشته به سفرای سه کشور تاکید کرده است که کمکهای‌مالی‌عربستان سعودی‌کویت و امارات متحده عربی را نسبت به مصریعنوان یك اقدام خصمانه علیه لیبی تلقی کنند.

از سوی‌دیگر دراردن‌روزنامه الاخبار مبارزه‌مصر را علیه شوروی مورد انتقاد قرار داده و نوشته است که‌اعراب درجنگ ۱۹۷۳ با سلاح های شوروی توانستند اسرائیل‌را شکست دهند.

علاوه بر این شوروی در کلیه محافل بین‌المللی‌ازاعراب پشتیبانی میکند و در این شرایط مبارزه مصرعلیه‌شوروی اقدام نادرستی است. الاخبار درپایان مینویسد اگر امریکا ۹۹ درصد ورق‌های برنده خاورمیانه‌را در دست داشته باشد انتقاد از شوروی شرط عقل نیست.

بوتو به پیشنهادات مخالفان پاسخ نداده است.

دراغتشاشات پاکستان ۷ تن دیگر کشته‌شدند

لاهور ـ آسوشیتدپرس ـ سربازان ارتش پاکستان‌دیروز در لاهور و حیدرآباد بطرف تظاهرکنندگانی که علیه دولت اعتراض میکردند تیراندازی کردند و پلیس پاکستان برای درهم شکستن تظاهرات مشابه دیگری که از طرف مخالفان دولت برپاشده بود از چوب باتون و گاز اشك‌آور استفاده کرد.

این درگیری هاهنگامی بوجود آمد که طرفداران احزاب اقلیت پاکستان دیروز اجتماعاتی‌برای‌تجلیل ازشهیدان برپا کرده بودند. اولین گزارش ها نشان میدهد که ۷ نفردراین وقایع به قتل رسیده‌اند.

بطور کلی دیروز در حالیکه دو هفته از برپا شدن آخرین تظاهرات قبلی مخالفان دولت در پاکستان میگذشت و در این مدت آرامش‌نسبی وجودداشت بار دیگردرچندین شهرپاکستان تظاهرات و راهپیمایی های اعتراض آمیز از طرف هوا ـ خواهان احزاب اقلیت برپا گردید.

در برخی ازتظاهرات دیروز که بطور غیر قانونی‌و با نقض مقررات حکومت‌نظامی و منع رفت و آمد در تعدادی از شهر های پاکستان برپا شده بود تظاهر کنندگان بادافرادی رادرجریان‌اغتشاشهای سیاسی بعداز انتخابات ۷ مارس پاکستان به قتل‌رسیده‌اندتجلیل کردند. در وقایع روز گذشته نیز عده زیادی زخمی‌وعده‌ای دیگر بازداشت شده‌اند.

دولت پاکستان مدعی است که از پایان‌انتخابات ۷ مارس تاکنون تنها ۱۰۰ نفر در تظاهرات وزدوخورد های خیابانی به قتل رسیده‌اند در حالیکه سخنگویان احزاب اقلیت پاکستان ادعا میکنند که در این مدت بین ۲۵۰ تا ۴۰۰ نفر از طرفدارانشان کشته شده‌اند.

تظاهرات جداگانه

دیروز در لاهور در محلی که چندی پیش سه نفر از طرفداران اقلیت در آنجا براثر تیراندازی نیرو های دولتی به قتل رسیده بودند نیز تظاهرات جداگانه‌ای بیاد کشته شدگان مذکور برپا کردند.

«پیرپاگارو» که او را رئیس بلوك احزاب اقلیت پاکستان میشناسنددیروزدولت ذوالفقار علی بوتو نخست‌وزیر پاکستان را متهم کردکه‌ازروش خدعه و نیرنگ در مقابله با مخالفان خود استفاده میکنند و تهدید کرد که اگر بوتو این رفتار را ادامه دهد احزاب اقلیت دیگر کوششی برای پایان دادن به بحران کنونی بخرج نخواهنددادبلکه نهضت عامی که از طرف آنها بوجود آمده است حرکت خود راتا هنگامیکه تقاضاهایش برآورده شود ادامه خواهد داد.

کویت، موافق مصالحه بین کشورهای اوپك

کویت ـ یونایتدپرس ـ عبدالمطلب‌الکاظمی‌وزیر نفت‌کویت دیروز گفت که دولت متبوع‌وی بامصالحه‌ای که براساس آن تمام کشور های عضو اوپك روی قیمت واحدی برای نفت توافق کنند مخالفتی بعمل‌نخواهدآورد.

ازوزیر نفت کویت سئوال شده بود که آیا کشور وی با پیشنهادی که گفته میشود برای آشتی‌دادن دو جناح اکثریت و اقلیت «اوپك» داده شده و در آن تقاضا شده است که تمام اعضای اوپك قیمت نفت‌صادراتی خود را در ۸ درصد درسال‌جاری نسبت به سال قبل افزایش دهند موافقت خواهد کرد؟

وزیر نفت کویت جواب داد که این کشور از هر تصمیم‌دسته جمعی اوپك پشتیبانی خواهدکرد و علیه هیچ رامحلی که‌از طرف سازمان کشور های صادر کننده نفت پیشنهاد شده باشدمخالفتی ابراز نخواهد کرد.

دانشمندان آمریکایی:

مسیح مانند یك بشر اما مردانه مرد

رم ـ آسوشیتدپرس ـ دانشمندان آمریکائی شواهدی بدست آورده‌اند که نشان‌میدهد چیزی که‌تاکنون‌بنام پارچه مقدس مسیحیان شناخته شده واقعا همان پوشاکی است که پس‌از مصلوب شدن عیسی مسیح قبل از رستاخیز و معراج وی برای‌پوشاندن‌پیکر مجروحش مورد استفاده‌قرار گرفته است.

یکی از برجسته ترین کارشناسان دربار واتیکان بنام عالیجناب «جیولیوریچی» جمعه شب گذشته اظهار داشت که استفاده از تکنیك های عصر فضا اجازه داده است تا دانشمندان در لکه های‌خونی که برلباس مقدس نقش بسته است شواهد وجزئیات علمی مدللی بدست آورند ودر عین حال پی ببرند که مسیح بهنگام مصلوب شدن‌چه‌عذابی‌را متحمل شده است.

روحانی و کارشناس مذکور گفت: این شواهد ثابت میکند که مسیح هنگامیکه به صلیب کشیده میشد، با حرکات غیر ارادی از خودواکنش نشان میداد ومانند یك موجود بشری واقعی و درعین حال مردانه با مرگ و دژخیمانی‌که مامور قتل وی بودند روبرو گردید.

رای گیری برای استقلال جیبوتی امروز انجام میشود

جیبوتی، رویتر ـ امروز در حدود یکصد هزار تن رای دهنده دریک همه‌پرسی‌که‌منجر به ایجاد یکی از کوچکترین کشور های آفریقائی، و پایان بخشیدن به استعمار فرانسه در قاره‌آفریقاخواهد شد، شرکت خواهند کرد.

در مورد نتیجه این همه پرسی‌هیچ اظهار نظر تردید آمیزی نشده است زیرا هر شش گروه سیاسی‌موجود در این سرزمین بومی قبیله های عفاروعیسا (سومالی فرانسه) خواستار استقلال‌کامل‌سرزمین خودهستند.

کاوبازهائی که شش گاو را کشته بودند بازداشت شدند

ویلافرانکا دواگزیر (پرتغال) آسوشیتدپرس ـ کوماندو های پلیس پرتغال دیشب به میان جمعیتی چند هزار نفری که در یکی از میدانهای گاوبازی گرد آمده بودند یورش بردند و یکی از ماتادورها، (گاوبازان) سرشناس پرتغال را که همراه دوگاو بازدیگربطور غیر قانونی شش گاو را در یکی از میدانهای‌گاو بازی به قتل رسانده بود بازداشت کردند.

ماموران پلیس در حالی‌که کلاه خود برسر و باتون های لاستیکی در دست داشتند ابتدا مدت ۱۰ دقیقه با جمعیتی که تعدادش به ۸۰۰ نفر میرسیدکلنجار رفتند و در پایان کار «خوزه جولیو» گاوباز معروف پرتغالی را با یک گاوباز ونزوئلایی‌بنام راتیو بازداشت کردند. یکی دیگر از گاوبازان که پرتغالی بود طبق گزارش پلیس موفق به فرار گردید.

از چهارگوشه جهان

قلب مصنوعی اختراع شد

تورن (ایتالیا) ـ یونایتدپرس ـ یک دانشمند ایتالیایی که در مهندسی بیولوژی تخصص دارد دیروز اعلام کرد که وی قلبی مصنوعی اختراع کرده و اکنون با پروفسور کریستیان بارنارد جراح معروف آفریقای جنوبی و ابداع کننده روش‌پیوند قلب در تماس و همکاری است تا قلب مصنوعی را برای پیوند زده شدن به بدن بیماران تکمیل کند.

دانشمند ایتالیایی که مهندس روبرتویوزیو» نام دارد گفت که وی بتازگی از آفریقای جنوبی بازگشته و در آنجاطرزکارقلب مصنوعی تازه اختراع شده‌اش را به دکتر بارنارد نشان داده است.

تولید برق بوسیله ادغام هسته‌ای

سالزبورگ (اطریش) ـ رویتر ـ آمریکا تا قبل از پایان یافتن قرن حاضر خواهد توانست تولیدبرق بطریقه‌ادغام‌هسته‌ای یعنی روشی را که در خورشید برای تولید نور و انرژی بکار میرود، آغاز کند.

طبق گزارشی‌که بوسیله دکتر «ادگین‌تنز» رئیس اداره تجسس و توسعه انرژی آمریکا داده شده است این کشورقرار است تا اوایل دهه ۱۹۸۰ تولید مقادیر قابل ملاحظه‌ای از نیروی ناشی از ادغام هسته‌ای را بطور آزمایشی آغاز کند. مقام‌مذکور در سالزبورگ اطریش در یک کنفرانس بین‌المللی کارشناسان هسته‌ای سخنرانی میکرد پیشگویی نمود که دست یافتن‌به‌انرژی ادغام اتمی عملا به هر کشور و دولتی توانایی خواهدبخشیدتا از منابع سوخت خارجی و وارداتی که برای تولید برق مورد استفاده قرار میگیرد، بی‌نیاز شود.

به وزیرخارجه آرژانتین سوء قصد شد

بوئنوس آیرس، رویتر ـ سزارگوزتی، وزیر امور خارجه آرژانتین دیروز مورد اصابت گلوله کسانی قرار گرفت که قصد ربودن او را داشتند.

خبرگزاری رسمی آرژانتین به نقل از مقام های پلیس‌گفت که در یاسالار «گوزتی» را فوری به بیمارستان بردند، اما زخمی که براثر اصابت گلوله برداشته چندان کاری نبوده است. پزشگان گلوله را ازاستخوان جمجمه او بیرون آورده‌اند.

حمله کنندگان به گوزتی یک زن و یک مرد بودند با آن که محافظان گوزتی بسوی آن ها شلیک کردند، هیچکدام زخمی نشدند.

پافشاری برای وضع حمل در ملاء عام

کلیولند(اوهایو) ـ آسوشیتدپرس ـ «آشبی‌لیچ» مردی که در تابستان گذشته یکبار ۱۳ نفر را به گروگان گرفته بود دیروز پس از جروبحثی که بین وی و عده‌ای از دوستانش برسر پافشاری او برای وضع‌حمل کردن علنی زنش‌در یکمیدان‌عمومی شهر کلیولند در گرفت بازداشت شد.

همسر وی که لیندالیچ نام دارد دقایقی پس از آنکه او را به بیمارستان رساندند وضع حمل کردو دختری به وزن ۷ پوند بدنیا آورد. شوهر وی که باتهام شرارت‌و برهم زدن‌نظم عمومی بازداشت شده است در زندان دست چپ خود را برید و او را نیز به بیمارستان انتقال داده‌اند.

میریام، برنده جایزه مسابقه آواز تلویزیون

لندن، آسوشیتدپرس ـ دیشب «ماری‌میریام» خواننده مشهور فرانسوی، در مسابقه آواز «تلویزیون اروپا» سال ۱۹۶۶ با خواندن ترانه‌ئی بنام «پرنده و کودك» برنده جایزه اول مسابقه شد. «ین‌دوپل»، و مایکه‌وران، خوانندگان بریتانیائی، مقام دوم را بدست وردند.

دراین مسابقه خوانندگان ۱۸ کشور آواز های ملی خود را برای تماشاگرانی خواندند که شمار آن‌ها در سراسر جهان بانصد میلیون تن تخمین زده شده است.

قتل‌عام یك خانواده درکانزاس

لینکلن ـ کانزاس ـ آسوشیتدپرس ـ مردی‌که‌به اتهام قتل یک زن درسن‌لویی، مورد پیگرد پلیس بود، وقتی خود رادر محاصره‌پلیس‌دید، سه‌عضو یک‌خانواده روستایی راکه‌گروگان گرفته بود، کشت.

پلیس‌کانزاس گفت که پس ازدوساعت گفت وگو با او، موافق شده بودکه اگر اوگروگان هایش را آزاد کند، می تواندبی‌آن‌که آسیبی به او برسد، فرار کند.

قاتل مردی است به‌نام «جان‌استوارت» ۳۰ ساله که انتظار می‌رفت پس از توافق باپلیس خود را باتومبیلی که در کنار یک‌خانه روستائی قرار داشت برساند وبگریزد. کشته‌شدگان یک زن وشوهر وپسر ۱۸ ساله آن‌هابودند.

اخبار کوتاه جهان

تصادف قطار و قتل ۱۹ تن

● مسکو ـ آسوشیتدپرس ـ بنابرگزارش های رسیده به مسکو براثر برخورد یک قطار بین شهری، با یک قطار برقی در نزدیک شهر «مینسک» واقع در جمهوری بیلوروسی ۱۹ تن کشته و عده کثیری زخمی شده‌اند. این حادثه روز دوم مه در محلی بین دو شهرک «لوگردونو»، «واورشا» روی داده است.

نوزده هزار زندانی

● وین ـ رویتر ـ به‌مناسبت یک صدمین سال استقلال رومانی، دیروز، حکومت این کشور، ۱۹۰۰۰ زندانی را مورد عفو قرار داد قرار است که آنها را از زندان آزاد کنند.

علاوه براین نزدیک به ۹۵۰۰ متهم قرار است که به دادگاه اعزام نشوند.

رومانی یکصدمین سال استقلال خود را فردا جشن میگیرد، خبرگزاری رسمی رومانی نگفت‌که عفوشدگان چه روزی از زندان ها آزاد میشوند.

ده تن بطور مرموزکشته شدند

● آنکارا ـ رویتر ـ رادیو دولتی آنکارا، دیشب‌گزارش دادکه طی ده روزه اخیر در روستائی واقع در غرب ترکیه ده تن به‌طور اسرار آمیزی مرده‌اندکه‌سه‌تای آن ها کودک بودند.

گفته می‌شود که این مرگ ها ممکن‌است‌براثرمسمومیت ناشی از نوشیدن آبی باشد که از یک معدن سرب‌می گذرد اما هنوز علت اصلی این امر معلوم نشده‌است.

پیکره برنزی وزیردفاع شوروی

● مسکو ـ آسوشیتدپرس ـ پراودا، دیروز گزارش داد که حکومت شوروی به پاس خدمات دمیتری ف. اوستینوف، وزیر دفاع شوروی‌پیکره برنزی او را در شهر زادگاه او کوییشف برپا کرده است اوستینف، ۶۸ ساله، در آوریل ۱۹۷۶ به مقام وزارت دفاع رسید.

سفر هیئت روسی

● نیکوزیا، آسوشیتد پرس ـ مقامهای دولتی قبرس، دیروز، گفتند که‌یک هیات پارلمانی شوروی، مرکب از ۸ تن، جمعه آینده‌به منظور یک دیدار رسمی شش روزه وارد قبرس می‌شوند.

سرپرستی این هیات با الکسی‌شیتیکوف، رئیس شورای ملت های‌شوروی است. این سفر بنابردعوت نمایندگان مجلس قبرس صورت می‌گیرد.

مشرف به‌اسلام

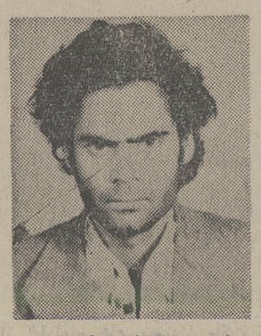

اینجانب آنوك سنگل (ANOKH SINKIL) تبعه کشور هندوستان پیرو آئین بت‌پرستی بودم بعد از تحقیق و مطالعه به حقانیت دین اسلام و مذهب تشیع واقف شدم و در تاریخ ۱۳ر۱ر۳۶ در قم بحضور حضرت آیت‌الله‌العظمی آقای شریعتمداری شرفیاب شدم و در حضور علمای اعلام بیزاری خود را از آئین بت‌پرستی اعلام وبدین اسلام مشرف گشتم ونام و نام فامیل جدید من محمدعلی محمدی میباشد.

چاپ دوم
قصه سکندر و دارا
پژوهش تاریخی پیرامون سفر جنگی الکساندر مقدونی به ایران و هند
با دیباچه‌ای ژرف از محقق گرانقدر فقید ذبیح بهروز
نگارش: اصلان غفاری. منتشر شد
جایگاه پخش
مرکز نشر سپهر
کتابخانه طهوری. بنگاه انتشارات آرمان
خیابان شاهرضا روبروی دانشگاه تهران

میکروبیولوژی شیر
چاپ دوم
حسن لامع
شماره ۱۲۶۹
فروشگاه شماره ۱ خیابان غربی دانشگاه (۲۱ آذر)
فروشگاه شماره ۲ خیابان شاهرضا ایستگاه لاله‌زار
فروشگاه شماره ۳ امیرآباد شمالی خیابان شانزدهم
ناشر: مؤسسهٔ انتشارات و چاپ دانشگاه تهران

تاریخ قبول
نماینده فروش انحصاری کتاب‌های درسی
در شهرستانها
تا آخر اردیبهشت ۲۵۳۶ می‌باشد.
همکاران و علاقمندان از فرصت استفاده نمائید تابعدا حق‌گله‌ای باقی نماند.
تهران خیابان تخت طاوس شماره ۱۷۸
تلفن ۸ـ۸۳۰۹۰۵
چاپ و نشر کتابهای درسی ایران

مجله دنیای ورزش
روزهای شنبه منتشر میشود

پیام والاحضرت شاهدخت شمس پهلوی بمناسبت روز جهانی صلیب سرخ

امروز مصادف با یکصد وچهار- دهمین سالگرد تاسیس صلیب سرخ جهانی است . یکصد و چهارده سال پیش بنیاد این سازمان بزرگ نیکی و نیکوکاری بمنظور وضع مقرراتی برای حمایت از اسیران و زخمی های جنگ به ابتکار مرد خیر اندیشی ازاهالی سویس بنام ژان هانری دونان با شرکت ۱۶ کشور از کشورهای جهان نهاده شد که بتدریج کشور های دیگر نیز باین جمعیت بزرگ پیوستند.

یکصدو چهارده سال پیش نه رحم و شفقت انسانی و نه هیچگونه مقررات و قوانین بین‌المللی به اسیران و زخمی های جنگ کمك نمیکرد. هانری دونان تحت تاثیر فجایع ناشی از جنگ ها و بی پناهی اسیران و زخمی ها قدم پیش گذاشت و این جمعیت بزرگ جهانی را بنیاد نهاد .

امروز یاد آن روز تاریخی را که در زمان خود مبداء تحولی روحانی درافکار جهانی بوده و خاطره کسانی را که با فداکاری در میان ظلمات تندخوئی ها و سختدلی‌ها راهی بروشنائی عواطف بشری و لطائف اخلاقی انسانی گشودند گرامی میداریم و به‌همه اعضای اتحادیه بین‌المللی صلیب سرخ وهلال احمرو شیروخورشید سرخ و همه خدمتگزاران صدیق این سازمان بزرگ بین‌المللی شادباش و درود میفرستیم. کشور ما در شمار نخستین کشور های جهان بود که ازیك قرن پیش مقررات ژنو راپذیرفت لیکن تاسیس رسمی جمعیت باتوجه به مقتضیات آن روز به تعویق افتادو سر انجام در پنجم امرداد سال ۲۴۸۲ شاهنشاهی بامر پدر تاجدارم اعلیحضرت رضا شاه کبیر شیرو خورشید سرخ ایران رسماشروع بکار کرد و خدمات خودراتحت سرپرستی مادربزرگوارم علیاحضرت ملکه پهلوی آغاز نمود.

بنیان استواری که این جمعیت در نخستین دوره خدمتگزاری خود تحت حمایت و عنایت اعلیحضرت رضاشاه کبیر بدان متکی بود در زمان سلطنت پر افتخار برادر تاجدارم اعلیحضرت همایون محمد رضا پهلوی آریامهر شاهنشاه ایران به پایه‌ای از استحکام رسید که توانست باقتضای وظایف انسانی واخلاقی خود در رشته‌های مربوط بخدمات درمانی امدادی، جوانان و داوطلبان نقش ارزنده‌ای چه در داخل وچه در خارج از کشور ایفا کند ود رردیف بزرگترین موسسات صلیب سرخ و هلال احمر جهانی قرار گیرد وبنحو محسوسی از کمك های بیدریغ نیکوکاران و پشتیبانی افکار عمومی وخدمت داوطلبانه گروه کثیری از مردم کشور بهره‌مند باشد. جنبش و جهش جمعیت شیرو خورشید سرخ دراجرای وظائفی که بعهده داشت بافراهم آمدن امکانات وبااستفاده از تسهیلاتی که از آن برخوردار بود در پانزده سال اخیر یعنی دوران انقلاب شاه و ملت به‌نتایج بسیار درخشانی رسید و اکنون شیرو خورشید سرخ ایران مفتخر است که دراین دوران سازندگی باکوشش وتلاش مداوم خدمتگزاران خودو در سایه عنایات ورهبری‌های اعلیحضرت همایون شاهنشاه آریامهر توانسته است تادر کاروان پیشرفت و ترقی کشور بسوی تمدن بزرگ هم گام بادیگر سازمان‌های مملکتی پیش برود و یقین است که در دوران رستاخیز ملت ایران با تلاش وکوشش باز هم افزون تر به نتایج بازهم عالی تر خواهد رسید.

اتحادیه جهانی صلیب سرخ هر سال باتوجه به مسائل روز دنیا شعاری را انتخاب می کند که اعضای این اتحادیه جهانی آنرا در جریان یکسال فعالیت آینده خود بیشتر مورد توجه قرار دهند امسال صلیب سرخ جهانی شعار «انسانها در خدمت صلح» رابرای سالی که در پیش است برگزیده ویك نگاه گذرا به آنچه که در گوشه و کنار جهان ما میگذرد روشن میسازد که انتخاب این شعار و کوشش در راه تحقق این تاچه حد باآرمان های بشری منطبق است. امیدوارم اعضای خاندان جهانی صلیب سرخ، هلال احمر و شیرو خورشید سرخ کوشش‌های انسانی خودرا درراه حفظ صلح فزونتر سازند وازخداوند متعال مزید توفیق همه خدمت - گزاران شیرو خورشید سرخ را دراجرای هدف های عالی آن جمعیت به پیروی از نیات بشر دوستانه برادر تاجدارم اعلیحضرت همایون شاهنشاه آریامهر مسئلت دارم.

بموجب نظر مشورتی کمیسیون حقوقی وزارت دادگستری

جرائم رانندگی و نحوه پرداخت آن باید تغییر کند

براساس رای کمیسیون مشورتی آئین دادرسی کیفری و حقوقی دادگستری ، مهلت پرداخت جریمه رانندگی ۱۷ روزاست. از دیدگاه این کمیسیون روز صدور قبض جریمه و روز پرداخت آن جزو مهلت ۱۵ روزه پرداخت جریمه رانندگی نیست .

کارشناسان حقوقی نیزاظهار نظر این کمیسیون را بسیار منطقی میدانند و استدلال می کنند که ممکن است قبض جریمه برای یک راننده در بعد از ظهر روز ارتکاب تخلف و زمانی صادر شود که بانکها یاسایر شعب دریافت مبلغ جریمه تعطیل است و لذا روز صدور قبض نمی‌تواند جزو مهلت ۱۵ روزه برای پرداخت جریمه باشد . نیز روزی را که راننده برای پرداخت جریمه مراجعه میکند نمیتوان جزو روزهای تاخیر در پرداخت جریمه قلمدادکرد. و از سوئی چون دوایر راهنمائی تنها تا ۱۲ ظهر هر روز مبلغ جریمه را می‌گیرند این روز هم نباید جزو مهلت قانونی برای پرداخت جریمه باشد .

پژوهش خواهی

اعضای این کمیسیون همچنین اظهار نظر کرده‌اند که رای دادگاه‌های اجرائیات در مورد دریافت دیرکرد جرائم رانندگی بیش از ۲۰ هزار ریال قابل پژوهش خواهی است . نیز براساس نظرکمیسیون مورد بحث ، باید در دادگاه های اجرائیات تنها کسی محکوم به پرداخت جریمه شود که مرتکب تخلف رانندگی شده و لذا نباید مالک اتومبیل موقع گرفتن مفاصاحساب جریمه شود .

اعضای این کمیسیون همچنین نظر داده‌اند که با توجه به مورد فوق باید اسم راننده‌ای که مرتکب خلاف می‌شود حتما روی برگ جریمه نوشته شود.

قسمت‌هائی از متن نظریه کمیسیون حقوقی دادگستری بشرح زیر است .

بر مبنای نظر کمیسیون مشورتی آئین دادرسی کیفری درمورد لزوم قید نام راننده بر برگ جریمه ، چون مجازات جنبه شخصی دارد و قابل انتقال بدیگری نیست مجازات تخلف از مقررات راهنمائی و رانندگی نیز فقط در مورد راننده وسیله نقلیه اعمال می شود و لذا مادام که تخلف مالک وسیله نقلیه در رانندگی محرز نگردد قابل مجازات نیست . بدین لحاظ قید نام راننده به هنگام صدور قبض جریمه الزامی است تا در دادگاه مشخص باشد که کسی که محاکمه و جریمه میشود متخلف واقعی است.

همچنین براساس نظر کمیسیون مشورتی آئین دادرسی کیفری نظر به حکم ماده ۶۱۴ قانون آئین دادرسی مدنی که در امور کیفری نیز لازم الاجراست روز صدور اخطاریه و روز پرداخت جریمه جزو پانزده روز مهلت مقرر ماده یک قانون نحوه رسیدگی به تخلفات و اخذ جرایم رانندگی مصوب خرداد ۵۰ محسوب نخواهد شد .

دیرکرد جرایم رانندگی در مناطق راهنمائی وصول میشود

برای تسریع درامور پرداخت جرائم رانندگی علاوه بر دایره اجرائیات ، مناطق جرائم راهنمائی و رانندگی نیزمامور وصول دیرکرد جرائم رانندگی شدند .

درگذشته مناطق ۱۱ گانه راهنمائی تنها جرائمی را دریافت می‌کردند که مهلت ۱۵ روز پرداخت آن سپری نشده بود. اینک رانندگانی که در پرداخت جریمه رانندگی خود تعلل می‌کنند می‌توانند پس از انقضای ۱۵ روز مهلت مقرر دوبرابر اصل مبلغ جریمه رانندگی خود را در هریک از مناطق راهنمائی که به کار یا محل سکونت آنان نزدیکتر است، پرداخت نمایند. درگذشته این افراد می‌بایست تنها جرایم دیرکرد را به اجرائیات راهنمائی و رانندگی می‌پرداختند و چون یک میلیون راننده باید برای پرداخت دیرکرد این نوع جرایم به صندوق واحد اجرائیات راهنمائی مراجعه می‌کردند وقت بسیاری ازآنان بیهوده تلف می‌شد .

اینک براساس آمار موجود روزانه بیش از ۳۰۰ هزار تومان جریمه رانندگی ازراننده متخلف تهران وصول می‌شود که بیشتر این رقم مربوط است به تخلفات توقف ممنوع که به گفته کارشناسان مردم از روی ناچاری و بخاطر کمبود پارکینگ این جرایم را می - پردازند .

براساس برنامه راهنمائی و رانندگی شهرداری تهران درآینده نزدیک در ۱۴ منطقه تهران با کمک از ماشین های (آی . بی . ام) دریافت جرائم رانندگی و دیرکرد این جرائم خیلی سریع انجام خواهد گرفت

تاسیسات کامل شن و ماسه با نصب فوری

فیدر- ماسه شور حلزونی باپره تمام چدنی
سرند- نوارهای نقاله تا ۳۰۰ متر وکاروان

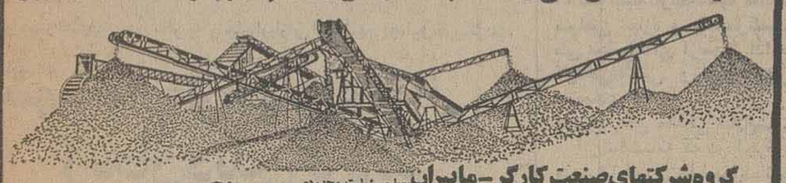

گروه شرکتهای صنعت کارگر - مابیران «با مسئولیت محدود»

کاروان در اندازه‌های مختلف باعایق بندی کامل

● تخصص ما در طرح، تولید، نصب و راه‌اندازی تاسیسات فوق با ۱۲ سال تجربه عملی میباشد.
● استاندارد تولید از بروز مشکلات جلوگیری مینماید.
● آموزش صحیح و مجانی کادر فنی، راندمان تاسیسات را افزایش داده و استحکام و دوام بیشتری را تضمین میکند.
● تحویل تاسیسات درکوتاهترین مدت، بهره برداری سریع را امکان پذیر میسازد

شرکت صنعت کارگر: تلفن ۹۵۳۸۳۳-۹۵۹۸۹۴
شرکت مابیران: تلفن ۹۶۰۴۷۶-۹۵۵۰۰۷

این جراثقال غول پیکر ۳ ماه است که قفل شده!

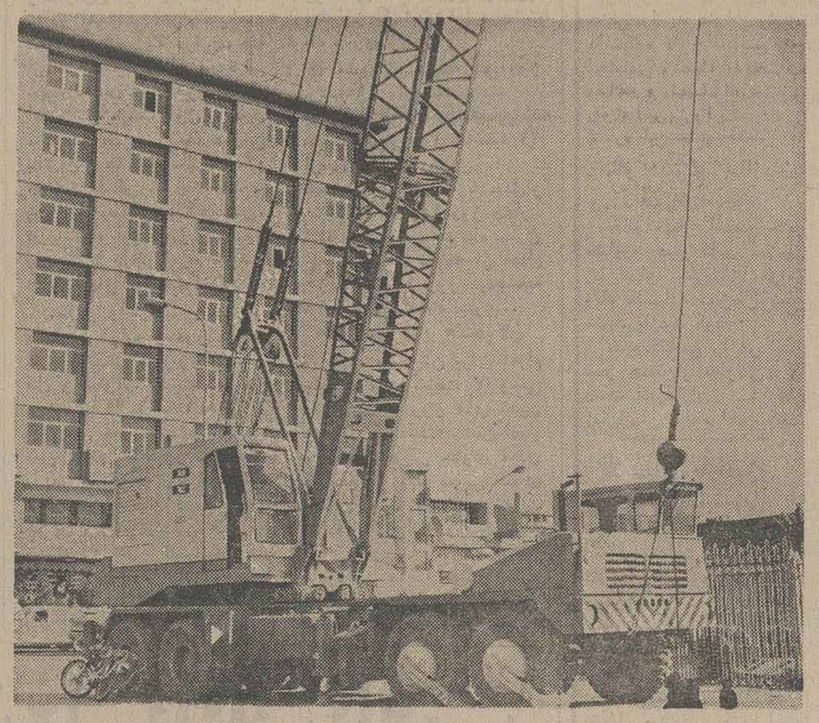

از نیمه دوم بهمن ماه گذشته تا همین امروز (زمانی بیش از ۳ ما) ، صد ها هزار مردمی که روزانه از خیابان های امیر آباد شمالی و آریامهر عبور می کنند ، این جراثقال غول آسا را می بینند که در پیادروی تقاطع این دو خیابان ، در حبس قفل های بزرگ پلیس راهنمائی و رانندگی است .

اوائل ، مردم گمان میبردند که چون جراثقال را درپیاده رو متوقف کرده‌اند ، پلیس به آن قفل زده است و بزودی ، پس از پرداخت جریمه متعلقه بوسیله صاحب جراثقال ، از آن رفع توقیف خواهدشد .

علی‌رغم این تصور، جراثقال همچنان در بند قفل باقی ماند و ماند تا رفته رفته این توهم را پیش آورد که یا صاحب جراثقال به دنده لجبازی افتاده و برای آزاد کردن و بکار گرفتن این وسیله گرانبها که بیش از یک میلیون تومان قیمت دارد اقدام نمی کند ، و یا راهنمائی و رانندگی چنان از تخلف صاحب جراثقال عصبانی است که قصد دارد آن را مدت ها متوقف نگهدارد . اما واقعیت این است که صاحب جراثقال ، این وسیله را همراه چند دستگاه مشابه از خارج خریداری کرده و از بابت سود بازرگانی وحقوق گمرکی آنها مبالغی به دولت بدهی دارد . ازسوئی مادام که جراثقال شماره نشود ادارهٔ راهنمائی و رانندگی از حرکت آن جلوگیری میکند، بقرار اطلاع چند دستگاه دیگری که همراه آن خریداری شده ، بدون آنکه شماره گذاری شوند ، مورد بهره برداری قرار گرفته‌اند . در این میان ، دست پلیس راهنمائی و رانندگی تنها باین دستگاه که درتهران بکارگرفته شده بود ، رسیده است . وگویا بازده مالی دستگاههای دیگر هم آنقدر هست که صاحبشان از پرداخت بدهی خود و آزاد کردن این یکی چشم پوشی کند .

جمعیت شیرو خورشید سرخ ۲ هزار تخت بیمارستان جدید دایر میکند

جمعیت شیرو خورشید سرخ ایران تا دو سال دیگر دو هزار تخت بر پانزده هزار تخت بیمارستانی موجود خود می افزاید و در تشکیلات نوین بهداشتی کشور نقشی عمده و حساس بر عهده میگیرد .

این خبر را دکتر حسن خطیبی مدیر عامل جمعیت شیرو خورشید ایران اعلام کرد. او که بمناسبت سالروز جهانی صلیب سرخ سخن میگفت پس از اشاره به نقش این جمعیت افزود :

شیرو خورشید در شبکه تندرستی کشور که به‌تصویب ملوکانه رسیده است مسئولیت حلقه دوم اتصال این شبکه را به عهده دارد . حلقه اول این شبکه خانه های بهداشتی و درمانگاه های روستائی است که وزارت بهداری و بهزیستی و سازمان شاهنشاهی و خدمات اجتماعی به امور آن ها می‌پردازند و حلقه دوم که وظیفه آن را جمعیت به عهده دارد بیمارستان های ناحیه‌ای شهرستان ها است که باارائه خدمات جمعیت اتصال این حلقه را در سراسر کشور ایجاد میکند .

حلقه سوم بیمارستان های منطقه‌ای است که در مراکز استان قرار دارند و قسمت عمده وظایف آن به عهده وزارت بهداری و بهزیستی است .

جمعیت شیرو خورشید سرخ غیر از وظیفه امور درمانی ، بکار آموزش درمانی نیز می پردازد که از جمله آن ایجاد سه دانشکده پزشکی است که از دو سال پیش در استان‌های سیستان و بلوچستان کرمانشاهان و گیلان تاسیس شده است و همچنین ایجاد ۲۲ آموزشگاه پرستاری ،بهیاری، مامائی و مراکز پیراپزشکی است که برحسب احتیاج مرتبا بر تعداد آن افزوده میشود . رشته دوم خدمات جمعیت امور امدادی است که در پیش‌آمد ها و حوادث و سوانح و رساندن کمک های اولیه به آسیب دیدگان داخل و خارج از کشور فعالیت دارد .

اطلاعات و نیازمندیهای عمومی

تلفنهای ضروری

تصادفات راهنمائی و رانندگی ۳۳۳۳۳۳ـ ۳۴۳۴۳۴
بیمه ایران (۲۴ ساعته) ۳۰۴۰۲۶ـ ۶۴۳۰۱۴
کمیته ملی حمایت از مصرف کننده ۸۵۴۷۴۷ ـ ۸۵۴۸۴۸ ۹۵۶۷۶۷
اطلاعات فرودگاه ۶۴۳۰۱۴
هواپیمائی ملی ۹۱۱۳۱۵ ۹۱۱۳۱۴ ـ ۹۱۱۳۱۳
هواپیمائی ملی پرواز های خروجی ۶۴۳۰۱۳
۶۴۳۰۱۴ آتش نشانی تهران
۶۴۴۴۴۴ آتش نشانی شمیران
۲۷۷۷۷۲ و ۲۷۷۷۷۱ مرکز اورژانس ۶۶۹۹۹۱ و ۶۶۹۹۲۱
مرکز اطلاعات مسمومیت ۹۲۶۶۰۰ ـ ۹۲۷۷۰۰ ـ ۶۶۹۹۲۱
دفتر ارائه اطلاعات مسمومیت های مرکز اورژانس تهران ۶۶۰۵۵۲ـ ۶۶۰۵۵۱
مرکز مبارزه با خودکشی ۹۲۷۷۰۰ ـ ۹۲۶۶۰۰
مرکز حمایت مسمومین بنیاد والاحضرت شاهدخت شمس پهلوی ۸۴۱۰۲۰ـ ۸۵۱۰۳۰

صاحب عکس فوق اصغر احمدخانی ۱۶ ساله فرزند قدیم حدود دو ماه است که از وی خبری نیست خواهشمندیم هرکس از نامبرده خبری دارد هرچه زودتر به آدرس ـ تهران ـ خزانه فرح آباد ـ بین فلکه اول و دوم ـ کوچه تهرانی ـ پلاک ۱۵۴ اطلاع داده و خانواده‌ای را از نگرانی نجات دهد.

هر سال فقط ۱۰ نفر به رادیو ـ لژیست های ایران اضافه میشود

رفع کمبود رادیولوژیست از طریق تشکیل دوره‌های کوتاه مدت آموزشی و باز آموزی پزشکان عمومی و متخصصان فن ، همراه با افزایش جاذبه های شغلی برای جلب داوطلبان این تخصص در هفتمین کنگره رادیولژی ایران عنوان شد.

در مراسم گشایش کنگره، وزیر علوم و آموزش عالی به کمبود رادیولوژیست و نارسائی های موجود دراین زمینه اشاره کرد و گفت: در حال حاضر ۱۸۰ رادیو ـ لوژیست داریم و هر سال فقط ده نفر به جمع محدود متخصصان این رشته اضافه میشود .

سپس رئیس دانشگاه ملی درباره نقش مهم رادیو ـ لوژی در امر درمان سخن گفت .

هفتمین کنگره رادیولوژی ایران که با شرکت ۴۰۰ تن از پزشکان و متخصصان داخلی و خارجی در محل تالار مولوی دانشگاه ملی ایران تشکیل شده تا ۲۲ اردیبهشت ادامه دارد .

در جلسات کنگره ۲۵ تن از شرکت کنندگان درباره تازه های این رشته سخنرانی خواهند کرد .

در مرداد ماه صاحب خانه شوید
فقط با ۴ ماه پس انداز در
بانک رهنی ایران
برای هر واحد مسکونی تا
۴/۰۰۰/۰۰۰ ریال
با بهره نازل و طولانی ترین مدت بازپرداخت وام دریافت دارید
برای کسب اطلاعات بیشتر بکلیه شعب و واحدهای
بانک رهنی ایران
مراجعه فرمائید
بانک رهنی ایران، بانک مسکن شما

علیاحضرت‌شهبانو در سفر به زنجان‌ازبازار این شهر دیدارو خریدکردند.

شهبانوازطرحهای‌عمرانی زنجان‌دیدن کردند

علیاحضرت شهبانو دیروز دریک بازدید پنج ساعته از زنجان‌وسلطانیه آرامگاه‌سلطان محمد خدابنده و بنای تاریخی آن گنبد سلطانیه بازار و رختشویخانه قدیمی شهرزنجان را مورد بازدید قرار دادند وکتابخانه این شهر را کهبنام شهاب‌الدین‌سهروردی‌نامگذاری شده است افتتاح کردند .

زنجانیها سفر شهبانو را به شهرشان جشن گرفته بودند دربازار در هر مغازه یک جعبه شیرینی گذاشته بودند و بهر کس که وارد مغازه میشد شیرینی تعارف میکردند، وقتی شهبانو نیز بمغازه‌ها قدم می گذاشتند با همین شیرینی ها دهان شیرین میکردند.

شهبانو پیاده بازار طویل زنجان را که یکی از طولانی ترین بازار های‌ایران است‌طی کردند. از مغازه‌دارها ازوضع کسب و کارشان پرسیدند .

خرید شهبانو ازبازارزنجان دو جلد سخنان حضرت علی علیه‌السلام بود که آنرا از یک کتاب فروشی‌خریداری کردند، به دکه یک پنبه دوز دربازار سرزدندازنزدیک‌نمونه کارهای دستی زنجانی ها را ملاحظه کردند و برای دیدن نمونه‌کار های ملیله‌سازی‌دستی زنجانیها به دومغازه طلاو نقره فروشی وارد شدند.

وزارت فرهنگ و هنر در زنجان و سلطانیه چند سالی است که دست بکار برنامه‌های وسیعی شده است از جمله احداث یک کتابخانه مجهز در شهر زنجان است‌که دیروز بنام سهروردی که زادگاهش یکی از روستاهای‌زنجان است بدست شهبانو گشایش یافت

هواپیمای حامل‌علیا حضرت شهبانو درساعت ۱۱ درفرودگاه زنجان بزمین نشست درپای پلکان هواپیما استاندارزنجان خوش آمد عرض کرد .

علیا حضرت شهبانو پیش‌از عزیمت به‌سلطانیه بمیان‌جمعیت انبوهی که بدیدار معظمله‌ا در فرودگاه گرد آمده بودندرفتند و آنان را مورد تفقد قرار دادند و آنگاه با هلیکوپتر به سلطانیه واقع در ۴۰کیلومتری شرق زنجان عزیمت فرمودند.

گنبد سلطانیه

علیاحضرت شهبانو در ساعت ۱۱،۳۰ دقیقه به شهر سلطانیه تشریف فرما شدند از طرف بیش از ۲ هزار تن از اهالی سلطانیه که مقدم شهبانوی ایران را با ابراز احساسات پرشور خود گرامی میداشتند مورد استقبال قرار گرفتند در اینجا شهردار سلطانیه نیز خیرمقدم عرض کرد

آنگاه باستانشناسان ایرانی و ایتالیائی که عملیات بازسازی گنبد سلطانیه را عهده‌دار هستند به پیشگاه علیاحضرت شهبانو معرفی شدند و آنگاه شهبانو بمبازدید از قسمت های مختلف گنبد سلطانیه که مدت هفت سال‌است عملیات زیر بنائی حفظ ومرمت آن آغاز شده پرداختند وبا عبور از یک راهرو ۶۸ پله‌ای که از یکی از محراب ها شروع‌میشود از کاشی‌کاریهای‌جدید وتعمیرات گنبد در قسمت های فوقانی بازدید فرمودند.

ساختمان فرودگاه

علیاحضرت شهبانو درساعت هفده ونیم به تهران مراجعت فرمودند ومورد استقبال‌مقامات وزارت دربار قرار گرفتند .

علیاحضرت شهبانو پس از تشریف‌فرمائی به تهران ابتدا ازترمینال شماره یک فرودگاه که دردست ساختمان است دیدن کردند ودر مورد تاخیر در عملیات ساختمانی بمنظور پایان یافتن ساختمان این فرودگاه پرسش‌فرمودند .

رئیس سازمان هواپیمائی‌کشور بعرض معظمله‌ا رسانیدکه علت اصلی تاخیر ناشناخته بودن پایه های قدیمی‌این ساختمان ومشکلات پیمانکار میباشد .

علیاحضرت درموردتکمیل و تجهیز این‌ساختمان با سرعت بیشتر اوامر موکدی صادر فرمودند و آنگاه به بازدید از پاویون دولت که بهره برداری

معامله‌اتومبیل بدون‌پرداخت مالیات‌سالانه‌ممنوع شد

سازمان ثبت اسناد و املاک کشور طی بخشنامه‌ای معاملات اتومبیلهای پلاک تهران را که صاحبانشان مالیات سالانه را نپرداخته‌اند ممنوع کرد .

به این ترتیب مالکین کلیه اتومبیلهای پلاک شخصی تهران می‌باید موقع نقل و انتقال اتومبیل ، رسید پرداخت مالیات سال قبل را به دفاتر اسناد رسمی ارائه دهند .

اکنون مالکین وسائط نقلیه که قصد فروش اتومبیل خود را دارند باید علاوه برسند اتومبیل ، شناسنامه و کارت مشخصات‌اتومبیل، رسیدپرداخت مالیات سال ۲۵۳۵ اتومبیل را نیز به دفاتر اسناد رسمی ارائه دهند.

کسانی که تاکنون مالیات سال‌گذشته اتومبیل خود را نپرداخته‌اند باید اصل مبلغ مالیات‌به اضافه یکهزارریال جریمه دیر کرد آنرا بپردازندو رسید بگیرند .

طبق برنامه شهرداری تهران مالیات سال جاری‌اتومبیلهااز ماه آینده‌دریافت می‌شود و از آن پس خرید و فروش وسائط نقلیه منوط به ارائه رسید منوط به پرداخت مالیات سال‌گذشته و سال جاری خواهد شد .

میزان‌مالیات سرقفلی مغازه‌ها

ضوابط تازه‌محاسبه مالیات سرقفلی مغازه و یا محل‌کسب طی بخشنامه‌ای ازسوی اداره کل فنی‌مالیاتی وزارت امور اقتصادی و دارائی تعیین و بحوزه های مالیاتی ابلاغ‌شد.

این بخشنامه که در اجرای ماده ۲۸ قانون مالیاتهای‌مستقیم و تبصره های مربوط به آن صادر گردیده است ، حوزه های مالیاتی را مکلف میسازد که از این پس‌طبق ضوابط تعیین شده مالیات سرقفلی را محاسبه و دریافت نمایند.

براساس این ضوابط در مواردی که ملک‌دارای‌مستاجر باشد و انتقال دهنده نیز مستاجر باشد تفاوت حق واگذاری‌پرداختی و دریافت شده ، مبنای محاسبه درآمد مشمول مالیات سرقفلی‌میباشد وحوزه‌های مالیاتی باید‌میزان وجوهی را که تحت عنوان سرقفلی از سوی مستاجر پرداخت گردیده ازرقم دریافتی کسر و نسبت به مازاد آن مالیات دریافت دارند.

دراین بخشنامه گفته شده است در مواردی که‌ملک در اختیار مالکباشد و ملکمورد بحث برای نخستین‌بارواگذار گردد ، و زمین آن نیز قبل ازسال ۴۸ یعنی پیش ازتعیین ارزش معاملاتی زمین تملک گردیده باشد ، حوزه های مالیاتی حق واگذاری این‌نوع املاکرا ۲درصد حق‌واگذاری تعیین و مالیات آن را دریافت خواهند کرد .

ضمنا در مواردی که زمین پس از تعیین ارزش معاملاتی تملک شده و نسبت به ایجاد ساختمان آن اقدام شده‌باشد، حوزه های مالیاتی‌مابه‌التفاوت ارزش معاملاتی را محاسبه وطبق ضوابطی‌حق واگذاری دریافتی را نیز برآورد و نسبت به آن مالیات تعیین میکنند .

دراین بخشنامه اضافه‌شده است در مواردی که ملک در اختیار مالک باشد و برای دفعات بعدی واگذار گردد و چنانچه مالک‌مبلغی بعنوان‌حق تخلیه پرداخت کرده باشدرقم فوق از میزان حق واگذاری دریافت شده قابل‌کسر خواهد بود.

ارزش زمین و ساختمان در قیمت های پایه اثر ندارد

عبدالمجید مجیدی وزیر مشاور و رئیس سازمان برنامه اعلام کرد : ارزش جدید رسمی‌زمین‌وساختمان تاثیری در قیمت های ساختمانی نخواهد داشت .

سازمان برنامه و بودجه از سال گذشته برای اجرای طرحهای عمرانی و بطور کلی کار های ساختمانی مربوط به سازمانهای‌دولتی قیمت های‌پایه تعیین کرده‌و براساس آن نیز هزینه اجرای طرحها بر آورد و پرداخت میشود .

تاریخ‌اعزام مشمولان‌دیپلمه وفوق‌دیپلمه

تاریخ‌ونحوه اعزام‌مشمولان دیپلمه سراسر کشور که در شهریور ماه گذشته فارغ ـ التحصیل شده‌اند امروز از سوی اداره وظیفه عمومی بشرح زیر اعلام شد .

این گروه از مشمولان که براساس معدل کل دیپلم تقسیم بندی شده‌اند ، ازروز پنجشنبه بیست و دوم اردیبهشت ماه جاری ، طی ۷ روز از پادگان فرح آباد در تهران و هنگهای ژاندارمری در شهرستانها به مراکز آموزشی اعزام خواهند شد مشمولانی که دراین‌مرحله از اعزام خود را بموقع‌معرفی نکنند ، علاوه‌بر محرومیت از اعزام در مرحله اول ، طبق ماده ۶۰ قانون وظیفه عمومی بعنوان « مشمول غایب» تسلیم مراجع قضائی خواهند شد تا پس از رسیدگی‌به‌علت‌غیبتشان، در آبانماه آینده «درمرحله‌دوم بخدمت‌زیر پرچم اعزام شوند.

تاریخ و ترتیب اعزام

تاریخ و ترتیب اعزام مشمولان دیپلمه و فوق دیپلمه فارغ‌التحصیل شهریور ماه‌سال قبل و سنوات گذشته که در روزهای ۱۵ـ۱۶ـ۱۷ـ۱۸و۲۰ فروردین ماه سال جاری در سربازخانه شاهپور تهران و یا بعدا در منطقه وظیفه تهران واقع در خیابان سپاه « پل چوبی » و یا پادگان های ژاندارمری در شهرستان ها ثبت‌نام کرده‌اند، براساس‌معدل درسی و رشته های تخصصی بشرح‌زیر اعلام شده است :

● مشمولان دیپلمه از معدل ۱۳٫۷۰الی ۱۹٫۳۰ بیست‌ودو اردیبهشت ماه ۲۵۳۶

★ **مشمولان دیپلمه از معدل ۱۵٫۱۶تا ۲۰ روشنبه ۲۴ اردیبهشت ماه جاری .**

● مشمولان دیپلمه از معدل ۱۳٫۹۴ تا ۱۴٫۷۰ و مشمولان دیپلمه و فوق دیپلمه‌رشته‌های کشاورزی ، آزمایشگاهی ، بهیاری ودیگررشته‌های‌تخصصی در امور بهداشتی ـ راهنمائی تحصیلی ـ دانشسرای‌مقدماتی روستائی ، عشایری وتربیت معلم‌روز یکشنبه ۲۵ اردیبهشت ماه جاری .

● مشمولان دیپلمه فنی روز دوشنبه۲۶ اردیبهشت ماه .

★ **مشمولان‌فوق‌دیپلمه‌سایررشته های تحصیلی روز سه‌شنبه ۲۷ اردیبهشت ماه جاری .**

● مشمولان دیپلمه با معدل‌از ۱۴٫۷۰ تا ۱۵٫۱۵ روز چهار‌شنبه ۲۸ اردیبهشت ماه جاری

★ **مشمولان دیپلمه از معدل ۱۳٫۶۹ تا ۱۰ روز پنجشنبه ۲۹ اردیبهشت ماه جاری .**

حمل مراجعه مشمولان

کلیه مشمولان برای اعزام بخدمت باید ساعت ۷ وسی دقیقه بامداد روز های تعیین شده با در دست داشتن اصل مدارک تحصیلی حاوی معدل کل دیپلم و کیف دستی‌محتوی وسائل مورد نیاز شان‌درتهران به‌پادگان فرح‌آباد واقع‌درانتهای خیابان فرح آباد ژاله ـ در شهرستان ها به هنگ های ژاندارمری محل سکونت خود مراجعه کنند .

رسیدگی به‌طرح‌فوق‌العاده شغل پایان یافت

کار رسیدگی مجدد به‌طرح‌فوق‌العاده شغل کارمندان دولت در رسته های اداری‌ومالی ،آموزشی و فرهنگی ، امور اجتماعی و خدمات پایان یافت و این طرح تا اواخر خرداد ماه سال‌جاری برای بررسی نهائی به هئیت وزیران تسلیم خواهد شد .

براساس این طرح‌با اعتباری معادل نیم میلیارد ریال کلیه کارمندانی که تاکنون مشمول دریافت فوق‌العاده شغل نبوده‌اند از اول سال جاری فوق‌العاده شغل دریافت می‌کنند .

قبلا فوق‌العاده شغل کارمندان رسته‌های مهندسی‌وفنی، بهداشتی ودرمانی کشاورزی‌و کارمندانی که درهریک از رسته های طرح‌طبقه بندی مشاغل درگروههای ۱۰ تا ۱۲ جدول حقوقی قرار گرفته‌اند برقرار وبه آنها پرداخت می‌شود .

باابرقراری‌فوق‌العاده شغل‌برای کارمندان رسته‌های‌اداری ومالی آموزشی و فرهنگی، امور اجتماعی و خدمات‌مزایای مستمر آنها‌قطع میشودوفوق‌العاده شغل‌جایگزین این مزایا خواهد شد .

براساس بررسی‌های‌انجام‌شده سطح حقوق کارمندان غیر فنی دولت باتوجه به‌ضوابط تعیین شده برای فوق‌العاده شغل بین ۲۰ تا۳۰ درصد از کارمندان فنی پائین‌تر خواهد بود و این نیز به‌دلیل جلوگیری از خروج کارمندان فنی از دستگاه دولت است .

متراژمجاز ساختمانها افزایش‌می‌یابد

در جلسه‌دیروزانجمن شهر پایتخت که به ریاست رشید نادرخانی تشکیل شد .

امیرشاهی مدیرعامل‌سازمان بهداری و بهزیستی استان مرکزی اعلام کرد که یکواحد ویژه مامور شده است که درساعات شبانه‌روز اقدام به جمع‌آوری و معدوم کردن سگهای ولگرد کند. دراجرای همین برنامه تجهیزات مدرنی ازخارج‌بوسیله وزارت‌بهداری و بهزیستی تهیه شده است .

دراین جلسه لیلی سمیعی یکی ازنمایندگان‌با اشاره به‌مشکلات کنونی تهران گفت با انتقاد بی‌دربی نمیتوان کاری از پیش برد.

آنگاه‌فرهنگ فرهی از دکتر امیرشاهی خواست‌که‌به‌شکایت همشهری گمنام که دوهفته پیش موضوع مرگ یکی از عزیزانش‌براثر اهمال‌مسئولان بیمارستان «داریوش کبیر» در جلسه مطرح‌شد، هرچه‌زودتر رسیدگی شود .

دراینجا شهردار اعلام‌کرد، اداره امانی شهرداری ظرف مدت‌کوتاهی‌توانست ۵۰۰کیلو متر اسفالت ریزی خیابانهای تهران را به اتمام برساند و بزودی‌نیز اداره کل امانی شهرداری بعنوان سازمان‌امانی شهرداری شروع‌بکار خواهد کرد .

سپس عبدالله‌بلندقد درمورد بازدید نمایندگان از گودهای جنوب شهر گفت : دربازدید از جنوب شهرگروهی ازمردم به من‌مراجعه‌کردند و پرسیدند که آقای نماینده انجمن شهر مشکل فاضلاب شهر را چرا حل نمیکند،تحقیق‌کردم متوجه شدم که نباید دخالت کنم . مردم از من در مورد اجحاف اصناف سئوال کردند ،تحقیق کردم و متوجه شدم دراین مورد نیز اختیار نداریم . مردم فکر میکنند اگر آب برق وتلفن راگران بکنند مامقصریم. اگر سازمانهای مسئول کوچه ها را می‌کنند و می‌روند ما باعث آن بوده‌ایم . بلند قد سپس‌خطاب به شهردار گفت: چون‌من‌عضو شورای‌مشورتی منطقه ۴ هستم در بازدید خود هم خیابان تاج را دیدم و هم خیابان آذری را کهبین‌شان تفاوت از زمین تا آسمان‌بود. در ضمن بنده نمیدانم معیار شما برای تشخیص یک همکار پرکار و یک همکار کم‌کار چگونه است .

در همین جلسه تقی‌زاده . عضو انجمن‌طرحی برای‌تامین مسکن و تغییر پاره‌ای از ضوابط ساختمانی به انتخاب به انجمن تسلیم کرد که قرار شد درباره آن مطالعه شود.

درصورت تصویب این طرح ۴۰ ، تا ۱۰۰ درصد متراژ مجاز از ساختمان افزایش خواهد یافت .

در طرح نماینده انجمن شهر به منظور پیشگیری از ضایعات زمین و استفاده بیشتراز‌فضای داخل‌محدوده با توجه به‌حداقل ظرفیت زمینهای بایر داخل شهری وخایه کلنگی تهران ، کمک به نوسازی مناطق کهنه جنوب شهر (جنوب محور سپه) و عرضه امکانات بیشتر برای دادن‌مسکن به ساکنان این مناطق کاهش قیمت مسکن‌ازطریق افزایش زمینه توسعه واحد های مسکونی در واحد سطح و افزایش ارزش زمین بجای «قیمت» آن ، پیش بینی هایی بعمل آمده است . اجرای طرح مزبور نتایج چندی دربرخواهد داشت.

به این ترتیب که اراضی واقع در تراکم متوسط ۴۰ درصد تا ۲۰۰ درصد بیشتر اجازه ساختمان‌می یابند و تراکمهای زیادبین۵۰تا ۲۵۰ درصد تراکم بیشتر بدست خواهند آورد .

لیلی نوربخش — عزیزالله شامیاتی — حسین آریائی — غلامرضا بهار دوست

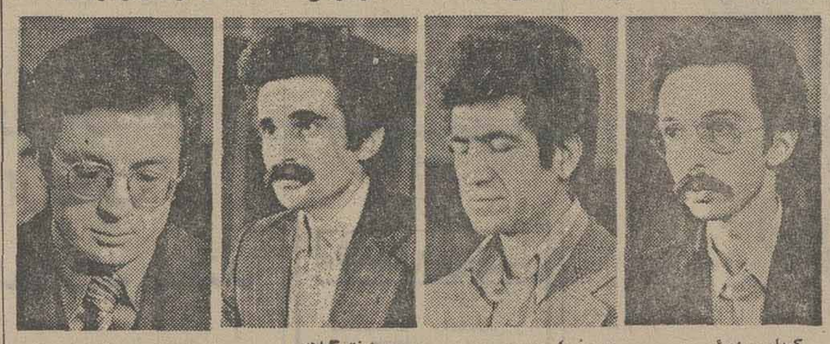

کیهان برزوئی — یوسف اسدی — سعید شفق گیلانی — محمد حسین عباسی

محاکمه زندانیان ضدامنیتی درداد‌گاه تجدید‌نظر نظامی

چون ۱۱ نفر از متهمینی که در سرور‌دین‌ماه در دادگاه عادی نظامی به اتهامات ضد امنیتی محکوم‌وهر یکبمدتی زندان محکوم شده و ازرای صادره تقاضای تجدید نظر کرده بودند ، پس از طی تشریفات قانونی محاکمه‌آنان در دادگاه تجدید نظر نظامی فردا صبح در محل اداره دادرسی نیروهای مسلح شاهنشاهی آغاز خواهد شد.

۱۱ متهم ضد امنیتی که‌در دادگاه عادی‌شماره پنج‌دادرسی نیروهای مسلح شاهنشاهی محاکمه شدند،به اتهامات‌منتسبه اعتراف کردند و براساس‌رای دادگاه به مجازاتهایی ازحبس ابد تا سه سال حبس جنایی درجه یک محکوم شدند .

در کیفرخواست دادستان ارتش که علیه محکومان صادر شده بود کلیه آنها متهم به اقدام علیه امنیت‌کشور بودند و برابر محتویات پرونده‌درسال ۲۵۲۱شاهنشاهی برابر ۱۹۶۳ میلادی عده‌ای از افراد حزب منحله توده ، که درخارج‌از کشور اقامت‌داشتند انشعابی در حزب پدید آورده و افراد انشعابی ، گروه کمونیستی دیگری بنام سازمان باصطلاح انقلابی حزب توده، بوجود آوردند و شروع به تبلیغات علیه کشور کرده و تحت پوشش کنفدراسیون دانشجویان ایرانی در خارج تعدادی از دانشجویان‌و افراد تحصیلکرده ایرانی را به‌طرف خود جلب کردند و چون‌از حمایت بعضی از کشورهای کمونیستی برخوردار بودند، ازابتدای‌سال ۲۵۲۲شاهنشاهی (۱۹۶۴ میلادی) عده‌ای از اعضای سازمان را برای تبلیغات کمونیستی‌و نحوه آموزش جنگهای چریکی و خرابکاری به کشور های‌کوبا و چین فرستادند .این‌افراد پس از گذراندن دوره های تعلیماتی درمورد مسایل‌تئوری و ایدئولوژیکی کمونیستی‌و آشنایی با انواع‌و اقسام‌جنگ افزارو چگونگی استفاده‌ازآنها بطور مخفیانه برای ایجاد هسته‌هاو شبکه های کمونیستی به کشورو ارد و تلاش زیادی جهت پیشبرد اهداف خود و گسترش نفوذکمونیزم درکشور به عمل آورده‌اند و پس از سرقت مسلحانه موجودی‌بانک ایران و انگلیس و حمله به اتومبیل سفیر ایالات متحده امریکا در دربارشاهنشاهی ، اقدامات لازم بمنظور شناسایی آنان معمول واکثر افراد گروه مزبور به تدریج دستگیر شدند ولی باقیمانده اعضای سازمان فوق‌الذکرموفق شدند به تدریج ضمن عضو گیری و فریب دادن عده‌ای‌از دختران جوان ، در پوشش همسر سازمانی یا گروهی و ارضا و امیال شهوانی، بعنوان زن و شوهر ، خانه های تیمی فراهم به تدریج جوانان دیگری را شخصا یا توسط همین دختران به دام انداخته و در همین منازل مخفیانه تحت آموزش ومغز شویی قرار و آنهارا مامور نمودند که در مراکز آموزشی و صنعتی‌کشور نفوذ واماکن مزبور و محل کار خود را شناسایی نموده تا در آینده پس از تدارک کافی شروع‌به خرابکاری و باصطلاح مبارزه مسلحانه‌باهدف ایجاد یک‌حزب کمونیست و نتیجتا ایجاد یک حکومت کمونیستی کنند.

دادگاه عادی شماره پنج دادرسی نیروهای مسلح با توجه به محتویات پرونده و اعتراف صریح متهمان کلیه آنان را محکوم کرد .براساس رای دادگاه متهمان بشرح‌زیر محکومیت یافتند :

ردیف یک ایرج ابراهیمی حبس ابد . ردیف دوم بهمن رضانیا حبس ابد . ردیف ششم غلامرضا بهاردوست حبس ابد .ردیف‌پنجم کیهان برزوئی ۱۵ سال حبس‌جنایی درجه یک . ردیف هفتم لیلی نوربخش ۱۵ سال حبس جنایی‌درجه یک . ردیف‌سوم عباس ملک زاده میلانی ۱۲ سال حبس جنایی درجه یک. ردیف چهارم سعید شفق گیلانی ۱۲ سال حبس‌جنایی درجه یک ردیف نهم عزیزالله شامیاتی ۸ سال حبس‌جنایی درجه‌یک ردیف دهم حسین آریائی ۸ سال حبس جنایی درجه یک ردیف هشتم محمد حسین عباسی ۵ سال حبس جنایی درجه یک و ردیف یازدهم یوسف اسدی ۳ سال حبس جنایی درجه یک .

درمجلس ترحیم کفشهای نماینده مجلس شورای ملی را دزدیدند !

شهرری ـ خبرنگار اطلاعات

کفشهای محمد دهقان نژاد نماینده مردم شهرری‌درمجلس شورای ملی رادرمجلس‌ترحیم مرحوم حاج احمد رستم‌آبادی، دزدیدند !

نماینده مجلس که بهنگام ترک مجلس ترحیم «بی‌کفش مانده بود ، کفشهای شخصی بنام بهمن اربابی را به‌عاریت گرفت تا پس‌از تهیه کفش برای خود ، کفشهای او را پس بدهد .

مجلس ترحیم مرحوم حاج احمد رستم آبادی در مسجد «خاتم‌النبیین» شهر ری برگزار شده بود .

جسد جوانی پس‌از ۶ روز اززیرآوار خارج شد

همدان ـ خبرنگار اطلاعات

جوان ۱۹ ساله‌ای بنام «سیدعلی سعیدیان » هنگام عبور از زیر دیوارخانه‌ای ، براثر ریزش خانه زیرآور ماندو جانسپرد ،اما تا۶روز بعدهیچکس ازمرگ او آگاه نشد .

در اولین مرحله ریزش‌این‌خانه نیز یکی‌از ساکنین آن نیز زیرآوار مانده وکشته شده بودولی جسد اوساعتی بعداز زیرآوار بیرون آورده شد .

بامداد یکی از روزهای هفته گذشته در محله«دوگوران» قسمتی‌ازیک خانه متعلق‌به‌تاجی‌اکبری‌بعلت فرسودگی‌ساختمان فروریخت در این‌واقعه برادرزاده صاحب‌خانه بنام خدامراد اکبری موحد ـ ساکن سیلوار همدان ـ زیرآوار ماند .

ماموران آتش‌نشانی پس‌از یکساعت تلاش جسد «خدا مراد» را از زیرآوار خارج کردند .

قسمتی دیگر از ساختمان ویران شده ساعتی بعد از خارج شدن جسد «خدامراد» فروریخت ، اما کسی گمان‌نمی‌کرد رهگذر بی‌گناهی زیرآن مدفون شده باشد تا اینکه پس‌از ۶ روز که‌ساکنان خانه‌برای بیرون آوردن وسایل‌خانه خاک‌برداری ساختمان‌فروریخته را آغاز کردند ، با جسدجوانی که همان سیدعلی سعیدیان بود برخورد کردند.

مادر سیدعلی سعیدیان گفت: صبح روز جمعه گذشته سیدعلی خانه‌رابقصد «گرمابه‌پرتو» ترک کرد، ما تا ظهر منتظر بازگشت اوشدیم و چون پیدایش نشد ، به خانه‌های فامیل و دوستانش سرکشی کردیم ،اما بی‌اطلاع بودند تا اینکه جسد او از زیرآوار بیرون آورده شد .

خبرهای کوتاه

شرفیابی

ایرانپور جزنی

شاهنشاه آریامهر دیروز آقای جمشید آموزگاردبیر کل حزب رستاخیز ملت ایران ووزیر مشاور را در کاخ نیاوران بحضور پذیرفتند.

دراین شرفیابی آقای آموزگار آقای ایرانپور جزنی را به عنوان رئیس دانشکده علوم سیاسی و اجتماعی وابسته به حزب رستاخیز ملت ایران‌بحضور ملوکانه معرفی‌کرد.

سفر دبیرکل سازمان زنان به مشهد

خانم مهناز افخمی وزیر مشاورو دبیر کل سازمان زنان‌ایران امروزاز مراکز رفاه خانواده سازمان زنان مشهد بازدید کرد .

خانم افخمی را در این سفر چندتن‌از معاونان و دست اندرکاران سازمان زنان‌ایران راهمراهی‌میکنند.

کلاسهای بازآموزی معلمان ابتدائی

آموزگاران کلاسهای ابتدائی مدارس تهران در کلاسهای ویژه‌ای‌بازآموزی میشوند .

این کلاسها بمدت ۱۲۰ ساعت در مرداد ماه برای آموزگاران مشغول تدریس در کلاسهای ابتدائی تشکیل میشود ، در این کلاسها آموزگاران پیمانی، آموزگاران مدارس غیر دولتی و آندسته از معلمان رسمی که تاکنون‌دورمکار‌آموزی ندیده‌اندو آموزگاران کلاسهای اول و پنجم دبستانها و معلمانی که در سال جاری مشمول ارتقاء گروه میباشند شرکت داده خواهند شد .

دومین جلسه سمینار مبارزه با مواد مخدر

دومین جلسه سمینار پیشگیری و مبارزه با مواد مخدر عصر دیروز با شرکت جمعی از استادان و دانشجویان در کاخ مرکزی جوانان تشکیل شد .

پخش مستقیم‌مسابقه

مسابقه فوتبال تاج‌وپرسپولیس بعداز ظهر امروز مستقیما از شبکه رادیو تلویزیون پخش میشود .

بازدید نمایندگان از اصفهان و شیراز

بدعوت وزارت اطلاعات و جهانگردی بامداد امروز اعضای کمیسیون اطلاعات‌و جهانگردی مجلس شورای ملی بمدت ۴ روز ازکارخانه ذوب‌آهن آریامهرو دانشگاه اصفهان و در شیراز از صنایع‌پتروشیمی‌و ساختمان های ارزان قیمت و شرکت سهامی زراعی آریامهر و همچنین از جزیره کیش بازدید بعمل می‌آورند .این بازدید ها تا پایان هفته‌جاری ادامه خواهد یافت .

صدور احکام یك پایه ترفیع

در حال حاضر صدور احکام یک پایه ترفیع کارمندان دولت در وزارت خانه ها و موسسات‌دولتی ادامه دارد و احکام هر یک ازکارمندان که ازسوی کارگزینی های ادارات‌صادر میشود فورا به آنها ابلاغ میگردد .

بدین ترتیب افزایش حقوق حاصل از گرفتن‌یک پایه‌ترفیع‌یا حقوق‌اردیبهشت ماه به گروهی از کارمندان پرداخت خواهد شد وبقیه کارمندان نیز بتدریج پس‌از صدور احکام افزایش‌حقوق خود را دریافت می‌کنند . اعتباریک‌پایه ترفیع‌کارمندان که از ابتدای سال جاری به آنها تعلق میگیرد .

معادل دو میلیارد ریال است و افزایش ماه اول آن‌به‌نفع صندوق‌بازنشستگی کشوری کسر میشود .

مدیر عامل صنایع‌نظامی عربستان در تهران

والاحضرت امیر بندرین فهد مدیر عامل صنایع نظامی عربستان سعودی ظهر دیروز برای یک بازدید دوستانه از سازمان صنایع نظامی ایران وارد تهران شد .

دفتر یادبود در سفارت آلمان

بمناسبت درگذشت «پرفسور لودویک ارهاد» صدر اعظم اسبق جمهوری فدرال آلمان ازامروز دفتر یادبودی‌برای تسلیت در سفارت آلمان‌گذارده شده است.

همکاری ایران‌و شوروی

برای برنامه ریزی امور مشترک پژوهشی در دریای خزر و جلوگیری از آلودگی و شناخت مناطق مذکور ، آقایان احمد دالکی مدیر بررسی های جغرافیائی حفاظت محیط زیست و هوشنگ غفاری کارشناس پاکسازی آب به مسکو عزیمت کردند .

در این دیدار کارشناسان حفاظت محیط زیست کار کشتی تحقیقاتی « رادون » متعلق به دولت شوروی و هواپیمای مخصوص دور سنجی و عکسبرداری‌هوائی دولت شاهنشاهی ایران رادر آبهای بحرخزر مورد بررسی قرار خواهند دادو کار های مشترکی‌را هماهنگ خواهند کرد .

مذاکره برای توسعه کارخانه ذوب‌آهن

دکتر امیرعلی شیبانی مدیرعامل شرکت ملی ذوب آهن ایران در راس هیاتی از مقامات وکارشناسان‌ذوب آهن ایران هفته آینده‌به‌مسکو خواهد رفت.

شیبانی در این سفر ، پیرامون توسعه های آتی ذوب‌آهن (از۲ میلیون تن‌به بالا) با مقامات مسئول شوروی گفتگو خواهدکرد. تولیدات کارخانه ذوب‌آهن ایران، در اولین مرحله توسعه، ازسالیانه ۶۰۰هزار تن‌به۱٫۹ تا۲ میلیون تن خواهد رسید.

گشایش دفتر پستی

سخنگوی وزارت پست و تلگراف اعلام کرد یك دفتر پستی در دانشگاه ملی‌گشایش یافت و برای انجام خدمات پستی مورد بهره برداری قرار گرفت

طرح زمان بندی تحویل چغندرقند

هیات اجرائی حزب رستاخیز، طرح جدید عرضه چغندر قند به کارخانه هارا تصویب‌کرد.

براساس این طرح ،چغندر تولیدی در مزارع طبق یک برنامه زمان بندی شده تحویل کارخانه ها خواهد شد .

در جلسه عصر دیروز هیات اجرائی حزب که با حضور جمشید آموزگار دبیر کل حزب و به ریاست احمد قریشی رئیس هیات اجرائی تشکیل شد ، پس ازدوساعت تبادل‌نظر با حضور نمایندگان چغندرکاران و تولیدکنندگان قند ، طرح زمان بندی تحویل چغندر قند به کارخانه ها مورد تصویب قرار گرفت .

آقای احمد قریشی رئیس هیات اجرائی گفت : اجرای این طرح یکی از عوامل موثر حزب مطرح‌شود و درصورت موافقت به مرحله اجرادرآید در تقلیل ضایعات صنعت قند کشور خواهد شد .

وی افزود : علاوه براین، پیشنهاد شده که کشت‌سنتی چغندرکاران تبدیل به مکانیزه شود که اجرای‌آن به وسیله چغندرکاران و صاحبان کارخانه ها صورت خواهد گرفت .

ایجادمهدکودک برای فرزندان‌معلمان

بدنبال او امر علیاحضرت شهبانوی ایران دستورتاسیس مهدهای‌کودک برای‌نگاهداری فرزندان معلمان از سوی‌وزارت آموزش وپرورش صادر شد.

براساس این دستور ادارات آموزش و پرورش موظفند که با استفاده از امکانات‌موجود در کنار مراکز بزرگ اقدام به ایجاد مهدکودک کنند . از آنجا که تاسیس و توسعه ساختمانهای آموزشی مستلزم زمان طولانی است ادارات آموزش و پرورش می توانند از تاسیسات‌وساختمان های‌اداری و غیرآموزشی‌مانند خانه‌های معلم برای نگاهداری کودکان معلمان استفاده کنندو بادر مدارس بزرگ چند اتاق را به‌این منظور اختصاص‌دهند

همچنین استفاده‌از مهد کودک های موجودکه وسیله سازمان های مختلف مانند سازمان زنان وسازمان های رفاه خانواده ایجاد شده از طریق جلب موافقت مسئولان‌اینگونه سازمانها برای نگاهداری فرزندان معلمان‌توصیه‌شده‌است.

وسط پیادەرو، درلابلای صدها عابر پیاده ، این آدم بی‌خیال موتورسواری میکند ، پس‌خیابان را برای چه ساخته‌اند ؟ حالایا بیقیدی توی آدم‌ها لول میزند اما اگر تصادفی رخ بدهد ، مثل همه همقطارانش به التماس می‌افتد و زمین و زمان رابه‌حمایت‌میطلبد

این یک موتورسوار ورزشکار است که در نقطه‌یی خارج ازمحدوده تهران، در جایی که هیچگونه مزاحمتی بوجود نمی‌آورد به انجام عملیات نمایشی‌میپردازد اما بعضی از موتور سواران مزاحم ، گویا خیابان را با بیابان اشتباه میکنند و همین‌عملیات را توی خیابان‌های شلوغ تهران و لابلای اتومبیل‌ها یا درکنار گوش عابران پیاده انجام‌می‌دهند.

اهل و عیال، کوچک وبزرگ،زن‌ومرد سوار یک موتورسیکلت شده‌اند وباروبنه‌را همبرداشته‌اندتا بیک تفریح یا احتمالا دید و بازدید بروند اما نتیجه این کار،در این ترافیک سنگین چه خواهد شد؟ بیمارستان یا ....

مبارزه با موتوسیکلت سواران مزاحم ادامه‌دارد

موتوسیکلت سواران مزاحم آسایش مردم رابهم میزنند

زن جوان کنار خیابان، در انتظار تاکسی ایستاده بود. وضع ظاهریش نشان میداد که هفت هشت ماهه باردار است و بزودی فرزندی بدنیا خواهد آورد. چند تاکسی پر، از مقابلش گذشتند . چند تاکسی هم برای یکنفر جای خالی داشتند به صدای بلند اوکه مقصدش را می‌گفت اعتناء نکردند و بسرعت دورشدند. سرانجام یک تاکسی ، با شنیدن صدای زن جوان ، چند متر آنطرفتر توقف کرد و زن بسوی آن راه افتاد. اما هنوز بیش از دو قدم برنداشته بود که ناگهان یک موتوسیکلت سوار ، بسرعت از راه رسید و باصدای گوشخراش لوله اگزوست خود، درست از یکوجبی زن جوان ویراژ داد و درچشم‌بهمزدنی دور شد. زن جوان که اصلا انتظار منفجرشدن چنین صدایی را در کنار گوش خود نداشته مثل برق‌گرفته‌ها ازجا پرید ، تعادل خودرا از دست‌داد، دور خود چرخید و یکپهلو توی جوی آبکنار خیابان افتاد : چند رهگذر بسرعت دور اورا گرفتند و برای برخاستن کمکش کردند . اما او که خون از پیشانی و آرنج و زانویش بیرون میزد ، چند ناله خفیف کرد و بعد بیهوش شد...

یکی از گزارشگران ما که شاهد این حادثه بود ، می‌نویسد : من و دونفر از رهگذران ، زن جوان‌را به بیمارستان رساندیم و بعدکه قضیه را تعقیب کردم معلوم شد زن جوان یک هفته در بیمارستان مانده و هنوز ، خطر از طفلی که در شکم دارد، رفع نشده است .

این، فقط یک نمونه از حوادث دردناکی است که موتوسیکلت‌سواران مزاحم در خیابانهای تهران بوجود می‌آورند، ولی تنها نمونه دراین مورد نیست . کمتر کسی هست که در تهران زندگی کند و چندین‌بار از سروصداها و ویراژدادن‌ها وتخلف‌های موتوسیکلت‌سواران مزاحم رنج نکشیده ، اعصابش فشرده نشده باشد.

ماموران راهنمائی بسیج شده‌اند تا موتوسیکلت سوار های مزاحم را متوقف سازند چرا که ناراحتی‌های ناشی از مانور موتورسوارها، سلامت جامعه را مورد تهدید قرار داده است .

یک آمار تقریبی میگوید که بیش از یکصد و هفتاد هزار موتوسیکلت گوناگون فقط در تهران وجوددارد که‌شایدنیمی از آن را موتوسیکلت‌های نمایشی تشکیل میدهند .

این موتوسیکلت‌ها که‌گاهی بهای یک دستگاهش تا شصت هزار تومان هم‌میرسد ، فقط برای نمایش درفیلم‌های‌سینمایی یا عملیات‌پلیسی ساخته‌شده‌اند، اما متاسفانه در مملکت ما ، مثل خیلی از چیزهای دیگردر جای خودش مورد استفاده قرار نمیگیرد بلکه راکبان آنها توی خیابانها ولو میشوند و با گاز دادن و ایجاد سروصدا های ناگهانی بقول پزشکان اعصاب را ناراحت و متلاشی می‌کنند و قدرت شنوایی را کاهش میدهند.

بسیاری‌ازاین موتورسواران مزاحم ، آنچنان ناگهانی و خارج از انتظار توی پیاده‌رو یا از عقب‌سر ، کنار گوش یک رهگذر بی‌خبر، با سروصدای گوشخراش ایجاد وحشت می کنند که تاکنون ده‌ها نفر از این رهگذران ، کارشان به طبیب و درمانگاه و بیمارستان کشیده است .

علتی برای تصادف اتومبیل ها

گاهی این موتورسواران مزاحم ، چنان ناگهانی جلوی اتومبیل‌ها و با سروصدای فراوان ویراژ می‌دهند که رانندگان دست و پایشان را گم میکنند و با هم تصادف میکنند ، اما عامل اصلی این تصادف ، یعنی موتورسوار بسرعت ازمحل حادثه‌میگریزد.

گروهی از متخصصان مسائل شهری میگویند : در شهری مثل تهران که سنگینی ترافیک مردم را بستوه آورده است اگر بعضی از قشرهای جامعه، مثل‌محصلان،کارگران، فروشندگان ونظایرآنهابتوانند از دوچرخه و موتور استفاده کنند، به سود خودشان و به سود جامعه شهری ما خواهد بود ، چون بااین وسایل‌نقلیه فردی، زودتر سرکارشان می رسند ، برای رفت و آمدشان هزینه کمتری می‌پردازند ، وبه آسانی هم در همه کوچه و پس‌کوچه‌ها و خیابان‌ها عبور خواهند کرد. از ضایع شدن وقتشان جلوگیری خواهدشد و به دیگران ، آنهائی که‌نمی توانند از دوچرخه یا موتور استفاده کنند، فرصت خواهند داد تا راحت‌تر از وسایل‌نقلیه عمومی بهره بگیرند، اما این بشرطی است که دوچرخه و موتور در جای خودش یعنی برای جابجایی و انتقال و سواری بکار گرفته شود ، درصورتیکه حالا این وسیله بدست عده‌یی افتاده است که فقط به قصد مردم آزاری ازآن استفاده میکنند.

همین گروه متخصصان مسائل شهری میگویند: همینکه بیست، سی یا چهل هزارتومان برای خرید یک موتور صرف میشود دلیل براین است که موتورسوار قصدموتورسواری ساده بقصد انتقال و جابجایی را ندارد بلکه میخواهد باآن به نمایش بپردازد ، چون اگر قصد معقولی داشته باشد با همین پول میتواند یک‌اتومبیل بخرد .

سکته وناشنوایی

گروه دیگری از کارشناسان مسائل شهری میگویند : این‌از غرایز جوانی است که دست به کارهای بلندپروازانه و جاه‌طلبانه‌یی مثل عملیات آکروباسی بزنند، اما بشرط آنکه این نمایشات آکروباسی در خارج از شهر ودر جای مناسبی صورت بگیرد نه آنکه موتورسوار باایجاد صداهای گوشخراش در لابلای‌اتومبیل ها، تصادف بوجود بیاورد و اعصاب مردم را مختل سازد. در اینجا وظیفه ماموران است که به‌شدت‌ازاین کار جلوگیری کنند .

عده‌یی از پزشکان میگویند : ما از یکطرف در هر سال‌میلیونها تومان برای معالجه‌و درمان‌افراد جامعه خرج میکنیم و تشکیلات مریض و طویل درمانگاهها ، بیمارستان و وزارت بهداری و بهزیستی را بوجود میاوریم،ولی از طرف دیگر به چند نفر موتور سوار اجازه میدهیم که باصداهای ناهنجار وگوشخراششان همه زحمات ما را بهدر بدهند ، و ناشنوایی و کری یا ناراحتی اعصاب و بیماری قلبو سکته‌های ناگهانی بوجود آورند.

گروهی از متخصصان امور

بقیه در صفحه ۷

مبارزه با مزاحمان ادامه دارد

تاکنون بیش‌از یکصد و هفتاد هزار موتورسیکلت در تهران شماره‌گذاری شده است امادرکنار این‌ها هزاران موتورسیکلت دیگر درحرکت هستند که شماره گذاری نشده‌اند.

اینها موتورهائی هستند که در لوله اگزوست‌شان تعمدا دست‌کاری شده‌است تاصرو صدا راه بیندازد و به عنوان یک‌موتور نمایشی بکاررود. وچون صدای آنها تولیدمزاحمت میکند ماموران شهربانی به‌استناد مقررات‌قانون آنهارامتوقف میسازند تارفع نقص بشود.

گروه ضربت ماموران شهربانی تاکنون بیش‌از یک‌هزار موتورسوار مزاحم رادر مناطق ۱ـ۲ـ۳ راهنمائی و رانندگی متوقف ساخته‌اند زیرا این موتور سواران دراین مناطق با حرکات نمایشی وخطرناک خودبا ایجاد سروصدای رعب‌آور، سلامت مردم را به‌خطر میاندازند.

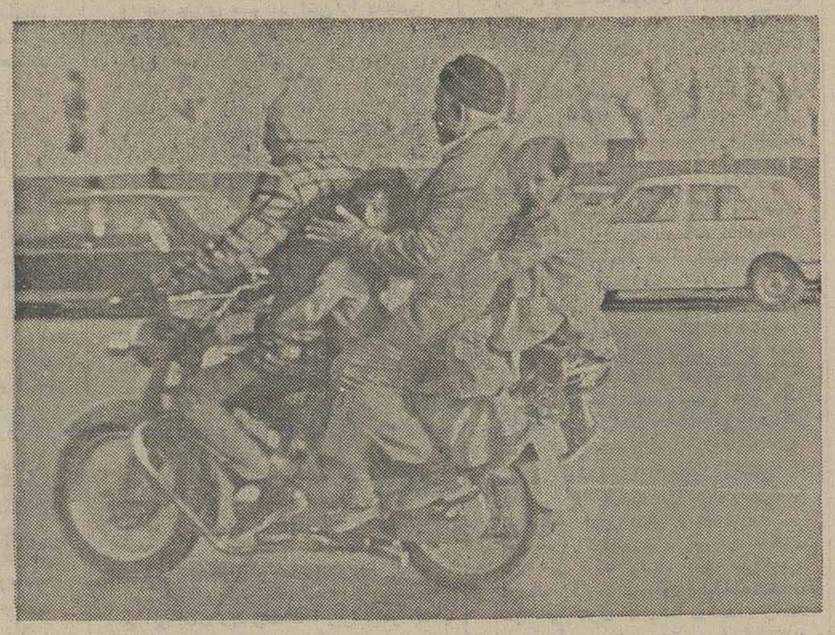

این یک موتورسیکلت است یا یک تاکسی .
پنج نفر کوچک و بزرگ توی‌این خیابانهای شلوغ سوار یک‌موتورسیکلت شده‌اند حالا اگریک اتفاق ، یک اتفاق کوچک برای‌آنها رخ بدهد ، چندتا مصدوم‌خواهد شد وچندنفر به‌بیمارستان خواهند رفت ؟

راه‌بندان در بزرگ راه ها !

راهنمائی و رانندگی تهران به دارندگان موتور های‌نمایشی توصیه میکند که اگر فقط‌قصد ورزش دارند وورزش احتیاج به نمایش ندارد و بنابراین به راحتی میتوانند از پیست های خارج از محدوده مثلاازپایابان های لشگرک استفاده‌کنند .اما آنها که بلندیهای پارک‌وی و بزرگراه های تهران را انتخاب میکنند قصد مزاحمت دارندنه ورزش‌وبهمین سبب گاه‌حرکات آنها موجب میشود که حتی‌در این بزرگراه ها راه بندان‌های متعدد ایجادشود.

تفاوت‌موتورسوار بامزاحم‌خیابانی!

متخصصان مسائل ترافیک میگویند :

شاید اکثریت قریب به‌اتفاق موتور سواران ما از موتورسیکلت بعنوان یک‌وسیله حمل‌ونقل فوری استفاده‌می کنند تابیجهت درکنار خیابان منتظر تاکسی نشوند.

این گروه‌میگویند کاراین موتورسواران از هرجهت قابل تحسین است چون‌نه‌تنها ساعات زندگی خودرا ضایع نمیسازند بلکه به‌ترافیک شهر هم کمک‌میکنند . درصورتی که موتور سواران مزاحم،حتی‌برای شماره‌کردن موتورسیکلت خودنیز مراجعه نمیکنند تابه‌هنگام وقوع حادثه پراحی از صحنه فرار کنند.

اینها حتی گواهینامه رانندگی هم ندارند و مزاحمت هارا بوجود میاورند. پس بین‌آن موتور سواری که‌از مرکوب خودبعنوان یک وسیله حمل‌و نقل‌استفاده میکند تاآن‌آدمی که‌از موتور بعنوان پدیده زجردهنده سود میجوید، تفاوت وجود دارد و ماموران نیزباید این تفاوت را نادیده بگیرند.

(آگهی مناقصه خرید نمک)

(نوبت دوم)

سازمان آب کرمان مقدار ۱۵۰۰ تن نمک مورد مصرف سال ۳۶ تصفیه خانه آب شهر کرمان را از طریق مناقصه باشرایط زیرخریداری‌مینماید:

۱ـ نمک بایستی از نوع مرغوب و درجه خلوص آن حداقل ۹۵٪ باشد واز تاریخ انعقاد قرارداد بمدت شش‌ماه (ماهانه ۲۵۰ تن) درمحل تصفیه خانه تحویل شود .

۲ـ پیشنهاد دهندگان بایستی معادل ۵٪ مبلغ مورد پیشنهاد را نقدا بحساب ۷۷۵۶ سازمان آب‌نزدبانکملی شعبه کرمان پرداخت و رسید آنرا ضمیمه پیشنهاد نمایند (ضمانت‌نامه بانکی که حداقل دوماه اعتبار داشته باشد نیز پذیرفته خواهد شد)

۳ـ پیشنهاد دهندگان بایستی پیشنهاد لاك ومهر شده خودرا تا آخر وقت اداری روز دوشنبه ۳۶ر۲ر۲۶ بدفتر سازمان آب واقع درخیابان خورشید تسلیم ورسید اخذ نمایند . پیشنهادات واصله در ساعت ۹ صبح روز بعددر کمیسیون‌متشکله‌بازوقرائت خواهدشد و حضور پیشنهاددهندگان در جلسه مناقصه آزاد است .

۴ ـ سازمان آب در رد یا قبول پیشنهادات مختار است ضمنا هزینه حق‌الدرج آگهی نوبت اول و دوم نیز بعهده برنده مناقصه خواهد بود .

۵ـ به پیشنهادات مشروط و فاقد سپرده وهمچنین پیشنهاداتیکه بعداز موعدمقرر برسد ترتیب‌اثرداده‌نخواهد شد .

۶ـ سپرده نفرات دوم وسوم تا انعقاد قرارداد با نفر اول‌پرداخت نخواهدشد وچنانچه نفرات دوم و سوم نیز (بشرط برنده‌شدن)حاضر بانجام‌معامله‌نشوند سپرده آنان ضبط خواهد شد.

سازمان آب کرمان

سوزوکی

نامی مطمئن درسراسرجهان

SUZUKI

موتورسیکلت‌های سوزوکی از ۵۰ الی ۷۵۰ سی‌سی مجهزبه رادیاتور

سوزوکی محکم ـ مطمئن ـ زیبا ـ سریع

لوازم یدکی ارزان وفراوان درتمام‌کشور

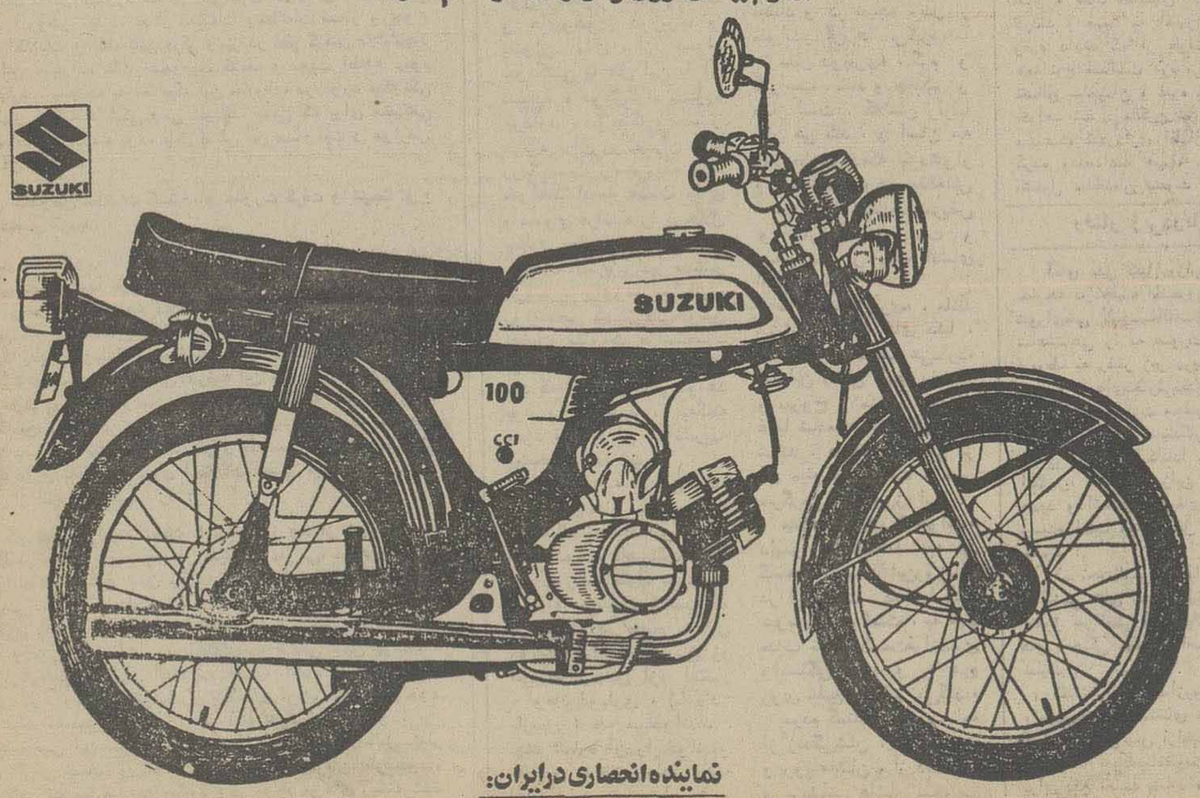

نماینده انحصاری درایران:

شرکت سهامی بازرگانی پیروزان ـ تهران خیابان بوذرجمهری شرقی تلفن ۵۳۴۲۸۸ـ۵۲۲۳۸۶

اطلاعات
۱۳۰۴
بنیانگذار : شادروان عباس مسعودی
صاحب امتیاز و مدیر: فرهاد مسعودی
سردبیر: حسین بنی احمد
سال پنجاه و یکم
محل اداره: خیابان خیام. ساختمان اطلاعات
تلکس ۲۱۲۳۳۶ ـ تلگرافی : اطلاعات . تهران. تلفن ۳۲۸۱

سخن روز

سالهای تلاش

شاهنشاه آریامهر دربیان نظریاتشان بمناسبت سفر خراسان اظهار میفرمایند: «می‌بینیم که‌از هرلحاظ‌کار وفعالیت وکوشش‌هست. میل‌و استقبال ازطرف مردم‌هست .البته کمبود افراد متخصص هم‌هست وانسان هرچه فکر بکند فقط به‌یک‌راه حل میرسدوآن اینست که ایران دراین فاصله چندسالی که‌در تاریخ‌ایران اتفاقا پیش‌آمده باید مسلما بیشترکار بکند. هیچ‌راه‌حل دیگری هرچقدر هم بگردیم‌پیدا نخواهیم کرد. وظیفه ملی‌و درواقع لذت شخصی‌ما دراین‌چند سالی‌که درپیش داریم‌اینست که‌اگر لازم‌باشد دوبرابرکار عادی‌را انجام‌بدهیم».

کمبودنیروی انسانی، مشکل اجتناب‌ناپذیری است که‌هر کشوری در جریان تحول سریع اقتصادی واجتماعی باآن روبرو میشود. هنگامی که جامعه مراحل رشدرا منزل‌به‌منزل وآرام‌آرام طی کند، فرصت‌آن هست که عوامل لازم‌برای پاسخگویی به‌نیاز های‌تازه جامعه‌هماهنگ پایه‌اشدن احتیاجات بسیج وتجهیز شود. مثلا وقتی‌جامعه‌یی‌درمسیر رشد قدم گذاشت ومردم ازشرایط رفاهی مناسبتری برخوردار شدند، قهرا به سکونت درخانه‌های بهتری‌تمایل پیدا میکنند. هنگامی که رشد جامعه بطیئی باشدمدتی‌طول میکشدتا مردم درطبقات اجتماعی جابه‌جا شوند. درنتیجه گروه کمی که‌میتوانندخانه‌هایی باسبک وشکل و مصالحی غیراز آنچه قبلا معمول بوده است بنا‌کنند،خانه های‌موجود خودرابه گروه بعدازخودشان میدهند که‌یک درجه بالاتر آمده‌اند و خانه این طبقه‌نیز برای طبقه دیگرخالی میماند. اما هنگامی که رشد اجتماعی واقتصادی‌آهنگی سریعتر از حد متعارف داشت وبناگهان‌نیمی از افرادیک‌جامعه خواستار خانه‌های لوکس شدند وبرای بدست آوردن چنین خانه‌یی بریکدیگر سبقت‌گرفتند ،پیداست که بحران ایجاد میشود ، چون خانه‌ساختن- حتی اگرتمام وسایل ومصالح آن‌مهیا باشد ـچندسال طول میکشد. مضافا به‌این‌که خانه‌را باید معمار و بناوعمله و نقاش ونجار وآهنگر وسنگتراش بسازنداوگر مقدوراباشد که مصالح ساختمانی رامانندگچ وسنگ و آهن و آجر وتیرو تخته در کمترین زمان وباسریعترین وسایل تدارک‌ببینیم، دست کم چندسال طول میکشد تاعمله ساده استادبنا بشود.

این چندسال ،همان سالهایی است‌که جامعه باید بناگزیر عوارض محدودیت امکانات رادربرابر توقعات نامحدود تحمل‌کند . چند سالی طول میکشدتا برای مدارسی‌که تعداد شاگردان آنهاهر ساله دوبرابر میشود ،معلم‌تربیت‌شود .چند سالی طول میکشد تا برای تامین طبو‌بهداشت روستاها و شهرهای کوچکی که قرنها یک حکیمباشی به‌خودشان ندیده بودند وامروزوسایل‌درمانی‌میخواهند، طبیب‌وداروساز و پرستار تربیت شود.

چیزی‌که هست این‌فاصله بحرانی راد‌ولت ومردم ،هرکدام به طریقی ، میتوانند کوتاهتر کنندو یااز فشار عوارض آن بکاهند . دولت‌باید اهتمام بیشتری درتجهیز امکانات آموزشی وتوسعه‌مدارس ـبویژه مدارس‌فنی وحرفه‌یی ـبکندو مردم باید کاربیشتری ارائه دهند . همانطور که شاهنشاه اشاره میفرمایند هنگامی که تعداد دانش‌آموزان در یک‌نقطه‌تادو وسه‌برابر افزایش پیدا میکند ودربرنامه اساسی مملکت نیز قیدشده است‌که حتی یکنفر نیزبه‌بهانه نبودن امکانات نباید درسن‌تحصیل پشت‌درمدرسه بماند، چاره‌یی برایمان نمیماند جز این‌که ازکمترین‌امکانات بیشترین استفاده را ببریم . یعنی درهای مدرسه‌را هرروز سه نوبت به‌روی بچه‌ها بگشائیم واز معلمان بخواهیم بجای یک‌نوبت،سه‌نوبت درس بدهند.

نامه به سردبیر

چرا افراد خانواده آبادانی کچل شدند؟

همانطور که استحضار دارید مدتیست که مرکز حمایت مسمومین وکنترل سموم وابسته به بنیاد نیکوکاری والاحضرت شاهدخت‌شمس پهلوی تاسیس گردیده و وظیفه و هدف این مرکز مساعدت به افرادیست که بعلل وباعوامل مختلف مسموم میشوند که البته بررسی سموم ناشناخته و تحقیق در مورد دیگر مسمومیتها نیز از وظایف این سازمان میباشد. این مرکز در تمام مدت بیست و چهار ساعت دایر وآماده برای کمک وارشاد مسمومین پزشکان سراسر کشور بوده، وافراد مسموم میتوانند باتلفنهای ۸۵۱۰۳۰ـ ۸۴۱۰۲۰ آخرین اطلاعات رادر خصوص رفع مسمومیت وپادزهرهای اختصاصی که بطور مستمر از سراسر دنیا باین مرکز ارسال میشود دریافت دارند.

اخیرا خبری مبنی بر ریزش موو مسمومیت‌شدید ناشی ازخوردن آش سبزی دریک خانواده آبادانی انتشار یافته که باعث نگرانی و تعجب عموم مردم گشته است. با اطلاع از این خبر این مرکز وظیفه خود دانست تا در اینمورد تحقیق وپی‌گیری نموده و علت اصلی این اتفاق را روشن سازد. بعداز تحقیقات ومطالعات بسیار ورجوع به آخرین اطلاعات واصله باین مرکز ونیز در نظر گرفتن علائم‌ایجاد شده در این خانواده علت مسمومیت کشف و جهت اطلاع عموم منعکس میگردد. باتوجه به مطالبیکه این خانواده در مورد چگونگی حادثه اظهار داشته‌اند شکی باقی نمیماند، سمی که برای سمپاشی مورد استفاده قرار گرفته بوده عامل اصلی این مسمومیت و عوارض ناشی از آن میباشد.

در این خصوص مطالعات گسترده‌ای صورت گرفت و نتیجتا نوع سم نیز مشخص گردید.

این سم که «تالیوم» نامیده میشود ماده اصلی یکدسته از سموم نباتی ونیز حشره‌کشها میباشد وعلائمی که ایجاد میکند کاملا با علائمیکه در خانواده مسموم دیده شده است مطابقت دارد. مقدار مسموم کننده و کشنده این سم از یک تاپانزده گرم گزارش شده‌است ودر امریکا بطور متوسط هر سال دو مورد مرگ ناشی از خوردن این سم گزارش میشود. مهمترین عارضه این سم ایجاد «دژنرسانس» یا تغییر حالت در تمام سلولهای بدن میباشد که البته سلولهای ریشه مو نسبت باین سم حساس‌تر بوده، لذا باعث ریزش سریع مو میگردد. سلولهای عصبی از نظر حساسیت در مرحله بعدی قرار دارند کدر صورت گرفتاری باعث یک سری اختلالات عصبی میگردند که بشرح خلاصه‌یی از این علایم می‌پردازد :

بطور کلی علائم از چند ساعت تا چند روز بعد از خورده شدن این سم ظاهر میشود که عبارتند از: دردهای عمومی، دردهای‌شکمی، بی‌حسی انتهاها، سنگین شدن پلکها، عدم تعادل، ریزش‌مو ، تب ، آبریزش‌بینی، تهوع ، افزایش ترشح بزاق و در صورت عدم درمان علائم دیگری نظیر ضعف، اختلال تکلم، لرزش، تشنج، کبودی رنگ صورت، ورم ریوی، ذات‌الریه، اختلال‌دید، شاخی شدن پوست ، ورم‌لثه‌ها، نارسائی کلیوی، اختلالات غددی، اغماء و مرگ ظاهر میگردد وعلاوه برعلائم فوق‌یکسری یافته‌های آزمایشگاهی نیزوجود دارد که بعلت تخصصی بودن از ذکر آنان خودداری می‌شود.

پادزهراختصاصی این سم «دیمرکاپرول» است و بهبود کامل بیمار نیز جای نگرانی نیست، زیرا موی سر بیمار پس ازدرمان، ظرف‌دو ماه بامعالجه کافی تدریجا صورت میگیرد و در مورد موهای ریخته شده رشد طبیعی را آغاز خواهد کرد بشرط‌آنکه مسمومیت ادامه نیابد.

استاد دانشگاه و رئیس مرکز حمایت مسمومین و کنترل سموم بنیاد
دکتر رشید یاسمی

سودجوئی انگیزه پویائی وتحرک یا بیماری روانی؟

دکتر انور ـ خامه‌ای

ورود به جامعه صنعتی برای کشور های رشد یابنده اگر نظارت شده ، هدایت شده و متناسب با شرایط این کشور ها نباشد گرفتاریها و مشکلات فراوانی به بارمیاورد. دربارهمشکلاتی که از تنگناهای نیروی انسانی،سرمایه تکنولوژی و افزایش درآمد حاصل‌می شود سخن فراوان رفته است وتکرار مکررات لطف چندانی ندارد ، اماآنچه که‌کمتر درباره آن سخن‌گفته شده‌است گرفتاریهائی است که‌از دگرگونی‌روحی و روانی مردم در این مرحله پدید میآمد .

ورود به جامعه صنعتی مستلزم یک تحول اساسی در روحیه و خصوصیات روانی مردم است که‌بدون آن در هیچ‌کشوری‌صورت‌نگرفته‌است‌و نخواهد گرفت . جامعه عقب افتاده‌و غیر صنعتی همراه با لختی، خمودگی و عدم تحرک خود دارای روحیه‌سنتی خاص خویش است که به آن تعادل‌و و هماهنگی می بخشد .

ویژگی این روحیه در احترام‌به سنت ها و پاسداری این سنن نهفته است ، زیرا در روستاها کشاورزان زیر بار رژیم ارباب رعیتی رنج می ـ کشند و با فقر و مسکنت و گرسنگی و بیماری دست و پنجه نرم می کنند اما سنن هزاران ساله را پاس‌میدارند. به خانواده ، به پیوند های‌روستائی، به قول و عهد و پیمان پای‌بند هستند وپاسداری از آنها را وظیفه دینی وآسمانی خویش میشمرند.هنوز ابلیس پول پرستی و سودجوئی روح جان آنان را سحر نکرده است و پول و ثروت هنوز در بندر روابط سنتی هستند و در خدمت آنها می باشند در شهر ها نیز قبود صنعتی‌حکمفرما است و روابط تولید کننده رابامصرف کننده، کارگر را با کارفرما ،فروشنده را باخریدار تعیین می کند هر صنفی در محل معینی مستقر است ، از استادکاران و کارگران معینی تشکیل میشود .با مقررات‌سنتی خاصی‌تولید می کند و به قیمتی که از طرف صنف تعیین میشود به خریداران میفروشد.

درآمد یک کارگاه به سختی‌کفاف مخارج استاد کارو شاگردان‌وکارگران او را می‌دهد ، با وجود این‌بهمکاری خود پای بند هستند . تمام نیروی آنها در انجام کار خویش صرف می شود . به مرغوبیت محصول توجه دارند چه در غیر این صورت مشتری های خود را از دست خواهند داد.از همه مهمتر اینکه هرنفر کار مشخصی دارد و تمام حواس او متوجه انجام آنست . کفاش فقط کفاشی ، نجارتنها نجاری ، آهنگر فقط آهنگری‌و تاجر منحصرا تجارت می کند . ممکن‌نیست به‌بینیدکه یک پزشک سرگرم بازرگانی باشد یا یک آهنگ به معاملات املاک بپردازد !

هنوز سالخوردگان ما بیاد دارند که پنجاه سال پیش وضع در تهران‌به همین منوال بود ، زیرا اگر کفش می خواستید به بازار کفاش ها میرفتیدو اگر ظروف مسی لازم داشتید به بازار مسگر هامی‌شتافتید.در آنجافرو شندگان شما را روی دست میبردند و ازدست یکدیگر می قاپیدند . قیمت هاتقریبا مشابه هم بود و شما جز انتخاب‌کالای مناسب کار دیگری نداشتید . اگر کار ساختمانی داشتید بنا های محل در اختیار شما بودند و یک اشاره تنها برای اینکه صبح اول وقت مشغول کار باشند کافی بود .

بخاطر دارم هنگام کودکی پزشک خانوادگی ما مرد معممی بود بنام‌شیخ عیسی طبیب که همیشه در مطب خود مشغول معالجه بیماران بود و بخاطر هیچکس خطور نمی کرد که‌شیخ‌عیسی دلش در گرو معاملات زمین باشد ، یعنی این از محالات بود.

اما جامعه صنعتی ، جامعه‌پرتحرک وبی‌آرام با این روحیه سازگارنیست. حرکت و پویائی افراد ، کشش و کوشش بی‌امان آنها انگیزه‌یی روانی می طلبد که جز سودجوئی نیست . چه انگیزه‌ای میتواند بهتر از سود ـ جوئی افراد را دائما به تکاپو وادار سازد و تمام نیرو های روانی آنهارا در راه تولید ، سازندگی ، گسترش‌و ایجاد ثروت مادی هرچه بیشتربسیج کند ؟ برای نیل به تمدن صنعتی باید هزاران کارخانه ساخت ، صد ها برابر موسسه و اداره و کارگاه ، میلیون ها خانه و مسکن ، صد ها میلیون محصولات دوام دار مانند اتومبیل و کولر ویخچال و تلویزیون و رادیو وغیره و میلیارد ها محصولات‌دیگر. کی‌آنها را تولید می کند ؟ انسان ها، و چه چیزی میتواند آنان را به‌چنین کوشش عظیمی وادارد ؟

تاریخ نشان داده است‌که جز سودجوئی و جز انگیزه بیشتر داشتن و ثروتمندتر بودن هیچ نیرویی دارای چنین قدرتی نیست .نه زور واستبداد ، نه انگیزه های ایدئولوژیک ، نه‌ترس ، نه تقلید، نه مآل اندیشی ، هیچکدام دارای چنین اثری نیست

اگر زور و استبداد چنین توانائی داشت میباید جامعه صنعتی درزمان فراعنه مصر یا دردوران برده داران قدیم ایجاد شود، یا لااقل اردوگاه های کار اجباری استالین میتوانست‌به‌چنین نتیجه‌ای برسد. اگر انگیزه های ایدئولوژیک چنین قدرتی داشت می‌بایدمذاهب بزرگ دراین راه‌گام برمیداشتند.

«ماکس‌وبر »جامعه شناس معروف آلمانی تاثیر مذهب بروتستان‌را درپیدایش جامعه صنعتی بررسی کرده ونشان داده است که این تاثیر،تنها ازطریق رفع موانع مذهبی کاتولیک که جلوربا‌خواری وسود پرستی را میگرفته‌اند ،از طریق مجز ساختن سودجوئی و ربا‌خواری‌انجام گرفته است امروزه کاتولیک‌ها بیشتر ازپروتستان ها این اصل راپذیرفته‌اند ، زیرا میخواهند در جامعه صنعتی زیست کنند.

سودجوئی ، بخودی خودزیان‌بخش نیست ،بلکه موجب پویائی وتحرک انسان ها و بسیج نیروی آنها برای سازندگی‌نیز میشود، اما عیب آن اینست که اگرمورد نظارت و مراقبت قرار نگیرد بسرعت مبدل بیک بیماری روانی میشود. مرضی بس خطرناک ،مثل بیماری پول‌پرستی واندوختن ثروت هرچه بیشتر ، ازهرطریق وبهر وسیله . من دراینجا نمیخواهم اززیان‌های معنوی این بیماری و لطماتی که به روش های اخلاقی انسانی وارد میسازد سخن بگویم ، چراکه دراین باره زیاد گفته‌اند و نوشته‌اند . من فقط میخواهم یکی از زیان هائی راکه این بیماری بساختمان همین جامعه صنعتی وارد میسازد یادکرچند نمونه جاندارنشان دهم.دو ماهست سفارش نصب یکی دو پرده کرکره رابه یگانه بنگاهی‌که درنزدیکی منزل‌من وجود دارد داده و تمام شرایط اوراهم قبول کرده و بیمانه راهم پرداخته‌ام. باوجود این هنوز چشم براه نصب آنها هستم و هروقت‌مراجعه کرده‌ام یا مغازه بسته بوده است یاصاحب آن بدست آویزی آنرا موکول به‌آینده کرده است. بالاخره‌مستاصل شدم و از همسایگان او تحقیق کردم که معلوم شد سر آقا جای دیگری بند است و فعالیت خودرابجای نصب کرکره در معاملات زمین بکار میبرد !

آخر وقتی میتواند از یک معامله‌زمین بی دردسر چند صد هزار تومان استفاده کند، چرا بیاید بانصب‌کرکره برای‌گرفتن چند صدتومان یک‌روز تمام عرق بریزد؟!

دوستی تعریف میکرد که تلویزیون خودرابرای تعمیر بیک مغازه الکتریکی داده آمابیش‌از یکماه است او را سر می‌ـ دواند و هنوز تحویل نداده‌است . چند روز پیش در آخرین یاری که‌به‌او مراجعه کرده ، آقای تعمیرکار بجای تحویل تلویزیون ضمن صحبت‌باو گفته است : فلانی، یک قطعه زمین بسیار خوب ومرغوب دارم خیلی استفاده دارد نمیخواهی بخری؟!»

ازاین نمونه‌ها بسیار زیاد است واین روزها پس بنگاهی برای خرید جنسی‌یا دادن سفارشی مراجعه کنید کمتر رغبتی در قبول‌آن ملاحظه خواهیدکرد. شاید مراجعان زیادی داشته باشند اما این‌دلیل بی اعتنائی به مشتری و خریدار نیست . علت اصلی آن اینست که غالبامشغولیات دیگری دارندکه سودآن با معاملات جاری بنگاهشان قابل مقایسه نیست وفکر و ذکرشان پیش بورس بازی زمین وساختمان است .

بنگاه های « معاملات ملکی »سابق «یابورس املاک» لاحق بدنام شده‌اند ،این روز ها غالب مغازه‌ها و بنگاه ها علی‌رغم تابلو و عنوانی که دارند مانند خیاطی و عطاری و بقالی والکتریکی و لوله‌کشی و غیره در حقیقت بورس املاک وساختمان هستند که مراجعین‌اصلی آنها راخریداران و فروشندگان املاک تشکیل میدهند وسود اصلی بنگاه ازاین ممر است.

حتی مشاغل روشنفکری ، مانند پزشکی ، مهندسی ،وکالت دادگستری ، آژانس تبلیغاتی و غیره نیز ازاین قاعده مستثنی نیست ، دوستی تعریف میکرد که یکساعت دراطاق انتظارپزشکی منتظرمانده واز پشت در می‌شنیده است که آقای‌دکتر وسیله تلفن مشغول چانه زدن برای خرید زمینی است ، از یک‌چنین پزشکی که هوش و حواسش‌پی‌بورس بازی زمین‌است، انتظار چه طبابتی میتوان داشت؟

امروز بورس بازی زمین و ساختمان بلای جان جامعه مانشده است. ضررظاهری آن که ترقی سرسام آور قیمت‌هاست‌بدرک. ضرر بزرگتری دارد‌که پوشیده تراست ولی‌زیان‌آن بسیار بیشتر و خطرناک‌تر ،و آن این که تمام مشاغل و «حرف» دیگر راخراب و مختل مینماید. خیاط‌بدمیدوزد، تعمیرگاه بدکار میکند، سیم‌کش بی‌توجه است، بنا سرسری کارمیکند، جوشکار و لوله‌کش و باطری ساز وحتی پنبه دوز علاقه‌ای بکار ندارند، چرا؟ برای این که یاحواسشان پی بورس‌بازی زمین است و یا این‌که می‌بینند درآمدشان با همکاری که در معاملات زمین و ساختمان وارد است اصلا قابل مقایسه نیست .

عبور بجامعه صنعتی ، یک ضرورت تاریخی است وبی شک پویایی و تحرکی که در جامعه مایدید آمده و بسرعت گسترش می‌یابد لازمو مفید است، امابابد تحت مراقبت و نظارت درآید و در جهت صحیح هدایت شود.

رفتار زیردریائی ها

آقای عدل کفیل وزارت امور خارجه در جلسه امروز مجلس شورای‌ملی لایحه‌الحاق دولت شاهنشاهی را به صورت مجلس مربوط به رفتار زیر دریائی‌ها درباره ناوهای‌تجارتی‌تقدیم‌نمودند. بموجب این صورت مجلس که در لندن به امضای نمایندگان‌دولتهای اتازونی ، استرالیا،کانادا ،فرانسه، انگلیس، ایتالیا ، ژاپن ، زلاند جدید و اتحادیه افریقای جنوبی رسیده است قواعد ذیل بر قرار میشود :

۱ـ تحت‌البحری‌ها باید نسبت به کشتی های تجارتی‌طبق‌مقررات حقوق بین‌المللی که درباره کشتی های جنگی معمول است رفتار نمایند .

۲ـکشتی‌جنگی‌اعم‌ازروی‌دریائی وزیردریائی « باستثنای موقعی که کشتی تجارتی پس ازاخطارامتناع از توقف نمودویامقاومت‌مسلحانه برای دفع معاینه بنماید » نمیتواند کشتی تجارتی را غرق یا آن را غیر قابل دریانوردی کند بدون آنکه قبلا مسافرین و عملجات و اسناد کشتی را در محل مطمئن جای دهد .

قایق‌های کشتی تجارتی را نمیتوان محل مطمئنی بمنظورفوق تصور نمود مگر اینکه امنیت مسافرین و عملجات کشتی با رعایت وضعیت دریا و شرایط جوی بواسطه قرب جوار زمین ویا حضور کشتی دیگری که‌بتواند آنهارا‌حمل نماید تامین شده‌باشد.

اتصال خیابان شاهرضا

ازچندی‌باینطرف مقدمات‌اتصال خیابان شاهرضابه‌دروازه شمیران از طرف شهرداری تهران فراهم گردیده واینک سه روز است مامورین شروع بتوسعه خیابان شاهرضا روبشرق نموده‌اند . چون ایجاد میدان زیبائی درجای سابق دروازه شمیران نیز درنظر گرفته شده است برای احداث میدان نامبرده‌هم مامورین شهرداری بعضی ابنیه اطراف راخراب‌نموده مشغول وسعت دادن‌میدان‌میباشند تا پس از خاک برداری و تسطیح میدان را گل کاری کنند.

تصادم گاری با اتوبوس

ساعت ۸ بعدازظهردیروزگاری شماره ۱۲۵ که حامل یکشناسی کامیون بود نزدیک سه راه امین‌حضوربا‌اتوبوس شماره۹۲۰۳ تصادم نمود و شاسی نامبرده که میله آهن ضخیمی بطول هفت‌متر بود رادیاتور اتوبوس را متلاشی ساخت و گاریچی‌هم‌مجروح‌گردید ولی به مسافرین اتوبوس‌صدمه‌ای وارد نیامد.

ورود مهاجرین

بندرپهلوی‌ـاز دوساعت بعداز نصف شب تا ۹ صبح چهارکشتی که حامل ۲۹۰۰ مهاجر بود وارد گردید .

اخلاق و تربیت

دیشب ساعت هفت‌ونیم بعداز ظهر آقای سیاوش گل سرخی در تالار دبستان منوچهری درحضور جمعی از نوآموزان اکابر در پیرامون حقوق و تربیت سخن راندند .

تولد یک روزنامه‌نو در فرانسه

حسین مهری ـ پاریس

دنیای چالاک روزنامه نگاری در فرانسه ،هیچ‌ذوق و روحیه‌یی را بی‌غذا نمی‌ـ گذارد. «لوموند» منتشرمی‌ـ کند ، برای‌روحهای بزرگ، برای روشنفکران‌وذهن‌هایی که می‌خواهند خود را بسازند ، می‌خواهند چیز های جدی بخوانند و نظر کارشناسان را درهمه زمینه ها بدانند ... و « فرانس‌ـ سوار» منتشر می‌کند ، برای مردم عادی ، کسانی‌که‌دوست دارند عنوان بزرگ صفحه اول،برمحور حادثه‌وجنایت و های‌وهوی دوربزنند و بعنوان مثال ، از اسرار خودکشی یا قتل این یا آن نماینده « دوگل‌گرا» پرده بردارد ...و«فیگارو »منتشر می‌کند برای روشنفران میانه رویا دست راستی که می‌ـ خواهند ادامه عظمت مادی و معنوی فرانسه را درخلال سطور چاپی ببینند ... و بالاخره « پاریزین‌لیبر »منتشر می‌کند ، برای سرایداران ، روزنامه‌یی که از قلب‌خونین نهضت مقاومت فرانسه‌سر‌ـ برآورد و این‌امیدراپرورش داد که نشریه‌آزادگان‌خواهد بود و خردخرد ، بگفته خود فرانسویان ، نشریه پیشخدمت ها شد .

درمیان همه این روزنامه ها ، جای خالی یک روزنامه سوسیالیست احساس میشد. اینک دوسه ماهی‌ست که این روزنامه متولد شده‌است و برای هر من عجیب است که مردمی که هر صبح ، این روزنامه را چون ورق زر می‌برند ، پیش از انتشار « لوماتن‌دوپاری » (بامداد پاریس) چه می‌خواندند . چند شماره آن را خواندم‌و به این نتیجه رسیدم که آنچه مایه رواج آن شده است ، مسلک‌و آرمان‌نیست، ذوق و اطلاعی‌ست که در تنظیم آن ، دخالت دارد .

این روزنامه می‌داند مردم چه میخواهند و چه می ـ اندیشند و درست از همین رهگذراست که در قلب صد هاهزار فرانسوی آشیان کرده است . این روزنامه به گفته خود ، می‌خواهد ندای ضمیر فرانسه باشد .

یک نکته دیگر : این روزنامه ، با آنکه کاغذ مرغوبی ندارد،تلخ وعبوس و اندوهگین نیست

بسیاری از روزنامه هایی که کارشان انتقاد و ستیز، و هدفشان ، انعکاس دادن درد های عمومی است ،هم قیافه ناشاد دارند،هم لحن ناشاد و در نتیجه ، دل از خواندن آن ها می‌گیرد،اما «لوماتن دوپاری» ، گرم و گیراست ، شاد و چابک و طناز است . کلامش رازیبا بیان می کند ، و آسان ،به خلاف«لوموند»که نثردشوار و دیرفهم‌داردو هر مقاله‌اش مجموعه‌یی ازکنایه وتعریض و اشاره و تلمیح است و برخوردار از یک انشای ادبی پرمایه .

« لوماتن‌دوپاری» ، مانند بیشتر روزنامه های دنیا ، بخش بندی موضوعی‌دارد، اما این بخش بندی ،خشک و بیروح و منجمد نیست‌و غالبا شادمانه ، چارچوبی‌ـ شکند . هرچه بخواهی در آن میتوانی یافت ، حتی سرگرمی های‌بورژوایی .

چندفرانسوی که‌خواننده دایمی آن شده‌اند به من گفتند : «محسن این‌روزنامه در این است که با آنکه سوسیالیست است ، به هیچ حزب سوسیالیست‌فرانسوی وابستگی ندارد و به هیچ روی تبلیغ مستقیم نمی‌کند.»

مردم گمنام‌دراین روزنامه از زندگی‌شان ، از امید ها و رویاهاشان ، از دغدغه‌ها برای دفع معاینه بنماید » نمیتواند و پریشانی هاشان سخن‌می گویند و درکنار این‌گمنامان نام‌آورانی چون « مندس‌ـ

بقیه در صفحه ۲۴

چهل سال قبل...

بدستور شهرداری ، بناهای اطراف خیابان های تهران دوطبقه میشود

برای زیبائی‌وقشنگی خیابانها شهرداری تهران به بخش هـای سمگانه دستور داده است مالکین دکانها و مغازه‌ها راهرچه زودتر برانگیزند که دکانها و مغازه‌ها را بسبک زیبا و آبرومندی دوطبقه نمایند. برای انجام این منظور بنا بدعوتی که از طرف شهرداری بخش شمال شرق شده بودجمعی از مالکین‌املاک‌خیابانهای‌بهارستان وامین‌الدوله در اداره نامبرده حضور یافتند . نخست آقای میرشب شهردارشمال‌شرق شرحی درپیرامون محسنات دوطبقه کردن دکانها از لحاظ زیبائی وسعت مکان و سود صاحبان آنها بیان کردند و ضمنا به آقایان مالکین وعده دادند که از طرف بخش همه نوع مساعدت لازم برای تهیه مصالح ساختمان و غیره با آنها خواهد شد . مالکین نیز از این مساعدت شهرداری اظهار امتنان کرده وعده‌دادند هرچه زودتـر مشغول ساختمان بشوند .

چهارکتاب جدید

کتب ذیل که ازانتشارات‌بنگاه وعظ و خطابه است :

۱ـآئین‌سخنوری تالیف جناب آقای محمدعلی فروغی بمبهای هرجلد ۶ ریال .

۲ـ اصول خطابـه و تاریخ مختصر منطق تالیف جناب آقای تدین استاد دانشگاه تهران بـه بهای هرجلدی ۳٫۵ ریال.

۳ـ آئین نگـارش تالیف آقای رشید یاسمی استاد دانشگاه‌تهران به بهای هرجلدی ۳٫۵ ریال .

۴ـ تعلیقه برفصوص تالیف آقای محمدحسین فاضل‌تونی‌استاد دانشگاه.

درشرکت کانون کتاب‌واقع در خیابان نـاصر خسرو و سایر کتابفروشیهای مهم بفروش میرسد. دفتر مدرسه عالی سپهسالار.

گم شده

یک دستگاه دوربین عکاسی با جلد سیستم«زیس»باندازه ۹و۶ که شماره آن ۱۲۰۴۹۴۹ میباشد روز جمعه ۹ اردیبهشت‌درایستگاه شمیران و دربین را دراتوبوسهای شمیران و خط ۷ شهـر مفقود گردیده هرکس آن‌رایافت به‌اداره بیسیم پهلوی باینجانب مراجعه و مژدگانی خوبی دریافت نماید ـ علی حیدری .

مژدگانی

اینجانب مادموازل‌الیزتر تبعه آلمان پروانه اقامت شماره۱۳۳۵۸ صادره تهران و گذرنامه‌شماره۸۶ مورخه ۱۹٫۴٫۱۹۳۷ صادره‌میونان را در موقعی که برای حمل ونقل اثاثیه خود به مهمانخانه گیلان‌نو میرفتم دردرشگه جای گذارده و گم شده است.جوینده‌درمهمانخانه گیلان‌نو اطـاق نمـره ۳۰ آورده حق‌الزحمه خود را بگیرد .

تشکیل شرکت

برای امور ساختمانی‌وهمه‌قسم معاملات مجاز شرکتی در تهران خیابان سپه جنب گاراژشیشه بنام شرکت سهامی ساختمانی آباد با سرمایه یک میلیون ریال که تلث‌آن نقدا پرداخت ودوثلث دیگر تعهد شده است تشکیـل و اعضاء هیئت مدیره آن بشرح ذیل تعیین شده‌اند: آقـایان مهندس حسن شقاقی ، مهندس علی زاهدی ، دکتر زاهـدی ، حسین صدر و آقایان اسماعیل کیان وجوادمهین نیز بسمت بازرسان شرکت‌انتخاب گردیده‌اند

« نقل از اطلاعات۱۸ اردیبهشت‌ـ

لایحه‌های انقلابی دادگستری در آئینه افکار عمومی

نوشته :دکترحسن‌افشار
استاد دانشگاه و رئیس بخش آسیائی وآفریقائی آکادمی بین‌المللی حقوق تطبیقی

وزارت دادگستری سه لایحه انقلابی جدید راجع به اصلاح پاره‌ای از قوانین دادگستری و مقرراتشوراهای داوری و خانه های انصاف به قوه مقننه تسلیم کرده است. هدف اصلی این لوایح تسریع دادرسی ورهـائی بخشیدن دادگاهها از تراکم فعلی وسهیم کردن هرچه بیشتر مردم درکار دادگستری بوده است .

نوآوریهای جـالب و قابل قبولی در این لوایح دیده‌میشود از قبیل :

● تخفیف در میزان‌مجازات در محکومیت های جنحه‌ای به شرط اینکه متهم حق‌پژوهش یا فرجامخواهی خود راساقط کند ودادستان‌هم پژوهش یـا فرجام نخواسته باشد (ماده۶ لایحه اصلاح پاره‌ای از قوانین دادگستری) .

● گسترش اختیـارات دادگاهها در دعاوی حقوقـی برای کشف واقع (ماده۸) .

حذف حق اصراروتکلیف دادگاه تالی به تبعیت از رای دیوانعالی کشور (ماده ۱۱) .

● گسترش اختیارات دیوانعالی کشور و صدور حکم نهائی بوسیله ایـن دیوان در صورت نقض حکم دادگاه تالی درپاره‌ای موارد، بدون اینکه پرونده را طبق مقررات فعلی به دادگاه دیگر ارجاع کند (ماده ۱۹) .

● اجباری بـودن دخالت وکیل در دعاوی باشرایطی که درلایحه مقرر شده است (ماده ۳۲) .

● حـذف شعبه تشخیص دیوانعالی کشور کهبفایده‌بودن آن به تجربه ثابت شده است.

● بررسی‌صلاحیت‌داوطلبان شورا های داوری بوسیله یک هیات صلاحیتدارونظارت‌بیشتر در کار این شوراها.

معهذا بعضی از اصول و مقررات پیشنهادی دراین لوایح قابل انتقاد بنظر میرسد. اینک پاره‌ای از این اصول ومقررات را مورد بررسی قرار میدهیم :

۱ـ در ماده ۱ لایحه اصلاح پاره‌ای از قوانین دادگستری ، حذف دادگاههای‌بخش‌پیش‌بینی شده است. بنظر میرسد کـه حذف این دادگاههاکه فلسفـه وجودی آنها رسیدگی‌به‌پاره‌ای از دعاوی باسرعت بیشتر و تشریفات کمتر به وسیله قضات متخصص در حقوق بوده است مشکلی را حل نمیکند .

اگر طبق لوایح پیشنهادی قسمتی‌ازصلاحیت دادگاه بخش به شوراهای داوری‌قسمتی‌دیگر به دادگاه شهرستان داده شود کار شوراهای داوری که قضات آنها افراد غیر حرفه‌ای و غیر تمام وقت هستند متراکم خواهد شد و نیزتراکم‌کاردردادگاههای شهرستان افزوده خواهد شد و تسریع دادرسی که موردنظر بوده است بدست نخواهدآمد. وانگهی بعضی از پرونده‌هـا مانند حصرورراثت ودعاوی‌مالک ومستاجر جنبه فنی دارد و بجاست که به وسیلـه قضات حقوقدان موردرسیدگی‌واقـع شود. بنظر میرسد بهتر است دادگاههای بخش حفظ شوند وبرای سبک کردن کار آنها ورفع تراکم فعلی ، فقط‌قسمتی از صلاحیت آنها (البته نه‌در حدی‌که‌درلایحه شورای داوری پیش‌بینی شده است) به‌شورا های داوری واگذار گردد .

۲ـ درماده ۵ لایحه مذکور پیش‌بینی شده است کـه اگردر دعاوی‌حقوقی ، یکی از طرفین دعوی در مهلت‌مقررحق‌پژوهش یا فرجام خود را ساقط نماید، دادگـاه میتوانـد در صورت محکومیت اوبه‌خسارت‌دادرسی میزان خسارت را تانصف تقلیل دهد. چون این قاعده به حق محکوم‌له لطمه میزند قابل قبول نیست . بـرای جلوگیری از پژوهش یا فرجامخواهی بیمورد میتوان خسارات دادرسی رادر این قبیل موارد مضاعف کرد.

۳ـ غیر قابل پژوهش وفرجام بودن احکام کیفری‌تاپنجاه‌هزار ریال (ماده ۷) نیز خالی از ایراد نیست زیرا حکم‌به‌پرداخت جزای نقدی تا این مبلغ نیز برای بعضی از اشخـاص غیر قابل تحمل است وچه بسا به علت‌عدم‌پرداخت منتهی به‌توقیف آنان میشود . وانگهی ممکن است این محکومیتها به حیثیت اشخاص لطمه واردکندبنابراین ماده ۳۱۶ آئین دادرسی کیفری که فعلا مـورد اجـراست و محکومیت های به جزای نقدی بیش از بیست هـزار ریال تا پنجاه هزارریال‌به شرط تودیع مبلغ پنجهزار ریال قابل‌پژوهش وفرجام دانسته ، مرجح است.

۴ـ اختیار فرجامخواهـی دادستان کل با تصویب وزیر دادگستری در مواردی که‌رای، غیر قابل فرجام باشدیادادستان دادگاه یا متهم در موعد قانونی ازآن فرجام نخواسته باشند و تاثیر رای دیوان عالی کشور که‌دراثرفرجامخواهی دادستان کل صادر شده است نسبت به اصحاب دعوی (ماده ۱۹) خالی از اشکال نیست ، زیرا چنان جریان دادرسی را دراز خواهد کرد که هیچگاه قبل از چنین فرجامخواهـی و تعیین نتیجه آن کار پرونده ت

آرایش غلیظ زنها، مردها را بسته آورده است

عزیزم چرا بوی ترشی میدی؟

یك مرد در دادگاه حمایت خانواده: آرایش غلیظ، چشمان زنم را به چشمان جغد مبدل کرده است

زن تصور میکند سوفیالورن میشود!

ـ عزیزم چرا بوی ترشی میدی، نکنه خدای نخواسته توی کوزه‌ترشی افتاده‌ای؟ زن اخمها را دد هم می‌کشد و با غمزه خاصی می گوید :ـ برای زیبائی پوست صورتم ماسك گذاشته‌ام عزیزم ! ماسك ماست !

زن بیش از هر چیز بزیبائی خود توجه دارد، این خصلت طبیعی هر زن زشتو زیبا است ودر دنیا زنی یافت نمیشود که بطور پنهان و آشکار بدنبال حیله هایی برای زیباتر شدن نباشد. بشکل دیگر زنی که تمایلی به خود آرائی نداشته باشد، از لحاظ روحی نمیتواند خود را زنی دوست داشتنی باظرافتها وزیبایی های زنانه بداند. در عین حال آرایش برای خانمها باید با حسابگری و دقت توام شود، چنانچه سهل‌انگاری و احیانا ناشیگری در آن دخالت کند ،زن را بصورت آدمهای درون سیرک در می‌آورد.

زیبائی یک زن از دید زن و زیبائی یک زن از دید مردتفاوت بسیاری دارد. مثلا هر زنی‌ممکن است پوشیدن شلوار را برای خودش مناسب بداند، اما تمام مردان شلوار را پوشش جالب توجهی برای زن نمیدانند. مضافا باینکه اندام متناسب با شلوار را هم باید در نظر گرفت.

همچنین سلیقه مردها در مورد لباس، آرایش و زینت آلات‌زنانه، با وجود علاقه و استقبال خانمها متفاوت است و گاه مورد تنفر یک مرد قرار می‌گیرد. البته سلیقه وبرداشت فکری مردان در این زمینه نیز متفاوت است و تفاوتهای سلیقه و فکری مردان در این زمینه گاه باعث بروز اختلافهای شدید می‌شود و زن و مرد را به مرز طلاق میکشاند.

چشمهای جغدمانند

«حسین ـ م» که یک مهندس جوان است، می‌گوید : چشمهای زنم فوق‌العاده جذاب و گیراست بطوریکه هرجا میرود جلب توجه می‌کندو حقیقت رابخواهید منهم اسیر دو چشمسیاه او شدم. البته او قبل از ازدواج اصلا آرایش نمیکرد، و منهم باآرایش یک زن مخالفتی‌ندارم، ولی‌همسرم باچنان غلظتی به چشمهایش سرمه میکشد که چشمهای زیبایش تبدیل به دو چشم جغد میشود.متاسفانه او تصور میکند، زیباتر میشود در حالی که من وقتی‌به چشمهای او نگاه می‌کنم بجای اینکه لذت ببرم دچار وحشت میشوم.

مرد جوانی طی یک نامه به صفحه خانواده مینویسد : زنم پوستی لطیف و زیبا دارد و دوست داشتنی است، در هر محفل ومجلسی قدم میگذارد همه چشمها را خیره میکند. بارها دوستانم بمن گفته‌اند که خوشا بحالت که چنین زن دلربائی از آن‌تو است ، امامن چگونه‌میتوانم به آنها بگویم، برای اینهمه‌زیبائی ودلربائی، بنده شبها تا صبح از بوی تعفن وکثافت خواب ندارم. بله، (دلربای اینجانب) هر شب قبل از خواب چند نوع کرم و ماسکهای مختلف به روی پوست صورت وپا و دستانش میگذارد ومن بیچاره بجای بوی عطرها بوی نامطبوع ولجن استشمام می‌کنم ودر خواب هم قیافه‌همسرم چون هیولائی در مقابل ظاهر میشود.

باور کنید بارها از این زن‌زیبا وفریبنده بیزار شده‌ام وهرقدر در نظر دیگران زیباتر جلوه‌میکند در نظر من نازیبا وزشت مینماید.

به چند نمونه از مراجعین‌طلاق به دادگاههای حمایت خانواده اشاره می‌کنیم:

ـ آقای رئیس دادگاه، بوی سر همسرم علاوه بر اینکه مرا دچار سرگیجه‌کرده‌از غذاخوردن نیز انداخته است. زن بنده از کرمهای بدبو برای تقویت و جلوگیری از ریزش موهایش استفاده می‌کند و هرچه به او تذکر میدهم، کوچکترین توجهی ندارد.

تقاضای طلاق

ـ آقای رئیس دادگاه همسر من با آن لبهای کلفتش از روژ لبهای غلیظ استفاده میکند و پس از آرایش لبهایش دو برابر کلفت‌تر بنظر می‌رسد! باوجودی که من و سایر کسانی که اورا می‌بینند، به این عیب بی می‌برند، اما همسرم تصور می‌کند شکل سوفیالورن شده است! بنده از لبهای همسرم در انظار عمومی‌هم خجالت میکشم و حالم نیز بهم میخورد. بنابراین‌قصد دارم‌هرچه

بقیه در صفحه ۲۴

فال فردای شما

پیشگویان و ستاره شناسان ایرانی و فرنگی ستاره بخت و طالع شما را پیشگویی کرده‌اند:

● فروردین
پیشرفت قابل ملاحظه‌ای در زمینه شغلی می کنید و خبرهای دلگرم کننده در این باره خواهید شنید. کشاورزی خوب است.

● اردیبهشت
مصاحبت با دوستان نزدیک و ملاقات آشنایان را فراموش نکنید. گفتگو در مورد مقدمات ازدواج نیک است.

● خرداد
در محیط کار از محبوبیت بیشتری برخوردار می شوید خرید و فروش نیک و پسندیده است.

● تیر
کارهای خود را طوری برنامه ریزی کنید که آخر هفته فرصت استراحت داشته باشید. تهیه لباس خوب است.

● مرداد
با حمایت و کمک دیگران مشکلات اخیر بزودی می شود شروع به معالجه نیکوست

● شهریور
اگر قصد دست زدن به کار و یا اجرای برنامه‌ای را دارید، جوانب آنرا خوب بسنجید. اکثرامور خوب است.

● مهر
در زمینه مسائل خانوادگی بیشتر دلسوز و بردبار باشید. انجام امور ثبتی نیک است.

● آبان
قبل از اقدام به هر کاری با دوستان با تجربه خود مشورت نمائید. کارهای آبیاری خوب است.

● آذر
در محیط کار در سایه تلاش و فعالیت بیشتر همه چیز بسود شما جریان پیدا می کند. معاملات و امور تجارتی خوب است.

● دی
کار یا مسئولیتی که به عهده دارید به فعالیت و صرف وقت بیشتر نیاز دارد. دیدار از بزرگان خوب است.

● بهمن
در قبول هر نوع دعوت و پیشنهاد، واقع بین باشید و اطراف کار را خوب بررسی کنید. نقل مکان و تغییر منزل نیک است.

● اسفند
در زمینه مسائل خانوادگی بیشتر دلسوز و بردبار باشید برای تشکیل باشگاه های ورزشی روز خوبی است.

نوای امیرجاهد خاموش شد

محمد ابراهیمیان

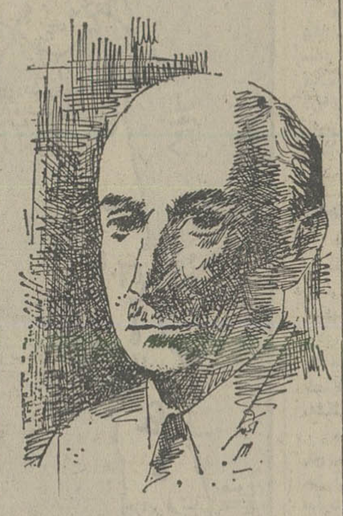

طرحی از استاد امیر جاهد

استادی دیگرهم رفت، از پس قمر، صبا، تهرانی ، برومند و دیگران، امیر جاهد که مجاهدانه زیست و در غربت مرد همه غریب مردند اگر نه در غربت وحالا آن نسل گردنکش گردن فراز آفتابش به لب بام رسیده به یقین دراین بازاره مکاره دیگر نه هلی هست و نه گلابی که دبیریست ، مبازار هل‌فروشان را تعطیل کرده‌اند » و ساده اندیشان و معرکه گیران طوفانی از غوغا براه انداخته‌اند که غم غربت ایشان را در نیابید . مجاهدها دارند تکتک میروند باکوله‌بارشان بردوش ، باقوزغمشان بریشت وخارانروهشان دردل ... و این مجاهدان موسیقی ملک درو می شوند و اگر غمنامه‌ای به سوگشان سروده می شود ویا بانگ ناله‌ای از نبودشان بپا می‌خیزد ، مرثیه‌ای بیش نیست که بکاری نمی آید ومامرثیه‌خوانان سنت خویشیم که‌دربندش اسیر آمده‌ایم وگرنه پیش از مرثیه می‌شود غزلی‌هم سرود.

صبح دیروز خبر دادندکه‌امیرجاهد مرده است نه اینکه خبر غیر منتظره باشد، سادگی مرگ جاهد هاست که غیر منتظره است ، نه بخاطر اینکه در همسایگی او میزیستم و نه بخاطراینکه در محضرش چیزها آموختم تاثری یا تعصبی داشته باشم که اگرهم باشد از من وماکه دل درگرومحبتها داریم،غریب نیست بلکه فریادم از آنرو برمی خیزد که دارند میروند و نسل ناسامانی در میدانشان گوی می‌افکنند که نباید .

اسفند سال ۱۳۵۰ گفتگوئی از من بااو با عنوان «نوشم بیاد وطن‌جامی‌پراز خون » به چاپ رسید و شعری باانام «امان‌از این دل» که سالهاپیش قمر خوانده بود . وقتی بعدها سراغش را گرفتم به سفر رفته بود و بخشی از یادداشتهای چاپ شده‌ام بامن بود تا امروز نامش محمدعلی بودفرزندعباسقلی که بسال ۱۳۱۳قمری‌درتهران متولدشده بود ، جاهد تخلصش بودوچون بعنوان یک مجاهد میهن پرست شهرت یافته بود. بسال ۱۳۴۱ قمری احمدشاه‌قاجار اورا به دربار خوانده بود و گفته بود برای خود لقبی برگزین واو « امیر »را برگزید وامیرجاهد شد.

تحصیلات ابتدائیش در مکتب خانه شمس و گذرشیخ سیف‌الدین » ومدرسه علمیه که بعدها دانشسرایعالی بود ، گذشت که به دارالفنون رفت و در دوره تحصیل در روزنامه‌رسمی وجراید دیگر آن زمان تاشروع جنگ جهانی‌اول بکار خبرنگاری‌وخدمات‌مطبوعاتی مشغول بود آنزمان باسری پرشور و جانی سرشار از عشق به وطن اشعاروتصانیف شورانگیزی می ساخت ، حوادث‌زندگی او درمیان مجاهدان سرگذشتی عجیب و گرفتاریش بدست قزاقان روس حکایتی عجیب‌تراست، امیرجاهدازکودتای۱۲۹۹ بخدمت مجلس شورایملی درآمد،آنزمان سالنامه پارس‌رابرای بیداری‌هم میهمنان منتشر می ساخت که بدستور رضاشاه کبیر سالنامه رسمی مملکتی شد و تا سال ۱۳۳۳ یعنی مدت بیست وهشت سال انتشار آنرا ادامه داد .

امیرجاهد بمن گفته بود : درشماره دستگاههای موجود بین استادان توافق کامل وجود ندارد ، مثلا گروهی دستگاه راست پنجگاه را باماهور یکی میدانند وپاره‌ای نیز بیات اصفهان را باهمایون مساوی می پندارندماماج مخبرالسلطنه هدایت که از دانشمندان زمان بود و در موسیقی ملی نیز زحمات فراوان کشیدهفده سال متوالی به یاری منتظم‌الحکما نوازنده زبردست سه‌تار که حافظه قوی داشته و جزئیات مقامهای دستگاهها را میدانسته است‌یکیک مقام ها را باکمال دقت نوشته‌اند ، ولی رویهمرفته هفت دستگاه بیشتر نداریم که ماهور، راست پنجگاه، چهارگاه، شور، سه گاه همایون ونوا هستند که‌هریک مقامهائی دارند ، و درباره تصنیف‌سازی گفته بود : آنچه را که می‌شود تصنیف نام گذاشت از عارف شروع می شود و عارف دراین‌زمینه واقعا پیشگام بود، خودمن شیفته‌اش بودم و مکتبش را برگزیدم چراکه می‌دانستم آنچه‌ازاوست از پرمغزترین آثار زمان است .

● روزگاری بود که بچهاتی‌بعضی افراد صدای موسیقی‌راتحریم‌کرده بودند ولی خوشبختانه آثار روانبخش همین موسیقی بتدریج صاحبان افکار را بخود جلب کرد، و حتی خود آنها عاشق موسیقی ملی شدند .

● هرارکستر نباید کمتر ازدوازده نفر باشد ، درهر قطعه خواه کوتاه یا دراز ، هرچه افراد هماهنگ جوخه بیشتر باشند، ارکستر پرمغزتر زیباتر و فرح‌انگیزتر خواهد بود و هرچه کمتر باشد این نسبت پائین میرود بحدی که غالبا درخور صرف وقت واستماع نیست .

● موسیقی ایران را درحال‌حاضر می‌شود به ۳ نوع تقسیم کرد اول‌اینکه هفته‌ای یکبار در تلویزون ارکستر بزرگی یک آهنگ خوب ایرانی می‌نوازد که وسیله‌ایست برای حفظ اصول موسیقی ملی که منهم بغیر از این به هیچ سازو یا برنامه موسیقی دیگری گوش‌نمی‌دهم.

نوع دیگر آهنگهائی است که از قطعات مختلف موسیقی خارجی اقتباس شده آنهم ازنوع‌کمایاب‌وحتی بی‌پایه‌اش.

دیگر نوعی موسیقی است که دوسه نفری هیات اصولی‌وبرجسته آنراتشکیل میدهند، این‌آهنگها چون بگلی ناآشنا ، بیگانه ودوراز قبول واقعی هست، هیچ آدم باذوقی آنرا نمی پذیرد .

... وحالا امیرجاهد رفته است و از پس رفتنش کوس و کرناها بصدا در می آید دیگرانی چند مانده‌اند. کوس‌ها راوکرناها را بدیوار نیاویزیم دیری نمی‌پاید که فریوی دیگر باد .

موتوسیکلت‌سواران‌مزاحم...

بقیه از صفحه ۵

بهداشت هم میگویند : درحالیکه از آلودگی محیط زیست رنج میبریم ومرتبا به جامعه هشدار میدهیم که باید راهی لااقل برای جلوگیری از افزایش بیشتر آلودگی هوا پیدا کنیم، موتور ـ سواران ما با مصرف مواد نفتی فضای همه خیابانها را پر ازدود میسازند و هیچکس هم نیست که جلوی حرکت آنها را سد سازد.

دکتر علی مجربی متخصص امراض گوش وحلق و بینی میگوید: بین گوش انسان وگوش ماهی این تفاوت وجود دارد که ماهی‌گوش میانی ندارد و صدا مستقیما از بیرون به عصب‌میخورد در حالیکه وظیفه دستگاه گوش میانی تطبیق دادن نوسانات صدا برروی «پریلنف» گوش داخلی و تارهای شنوایی‌است . مثلاوقتی که در اثر مقاومت هوا در ارتعاشات صوتی نقصان ایجاد میشود گوش میتواند بازیادکردن فشار صدا تا ۴۰۰ مرتبه این نقصان را برطرف سازد وموازنه ایجاد کند.

این زیاد کردن فشار توسط حرکت استخوانهای گوش‌میانی یا توسط پرده‌های گوش انجام میگیرد که نسبت بمپایه استخوان رکابی ۱۵٫۴ به یک ایجادمیشود. صداهای بلندمعمولا تاحدودی وسیله انقباض ماهیچه‌های‌گوش میانی مهار و کنترل میشود،ولی یک سیستم ایمنی مطمئن برای جلوگیری از ورود صداهای‌رسا وقوی در عصب گوش وجود ندارد چون زمانی‌که‌صدا بگوش میرسد، درست‌همزمان باانقباضات ماهیچه‌های گوش میانی نیست و در نتیجه همیشه صدا زودتر از انقباض ماهیچه به عصب‌شنوایی میرسد ارتعاش پرده صوتی وقتی به درجه مطلوب میرسد که‌فشار در هردو طرف پرده سماخ‌یکسان باشد.

یک گوش سالم اصوات بین ۱۶ تا۳۶ هزار فرکانس را درک میکند و از صفر دسی‌بل به بالا قدرت شنوایی دارد که البته‌هر چه بالاتر باشد معنایش این‌است که قدرت شنوایی کمتر شده و بعبارت دیگر از سلامت کامل گوش کاسته شده‌است و اصوات بیش از ۹۰ دسی‌بل‌را شایدگوش سالم بتواند برای لحظه‌یی بدون درد و فشار زیاد تحمل کند،ولی ادامه آن موجبات‌ناراحتی‌اعصاب گوش را فراهم خواهد کرد.

حالا باید به این نکته توجه کنیم که صدای موتورجت ، موتوسیکلت ، و انفجار مواد مخرب و ادوات جنگی گاهی به یکصد و ده دسی‌بل میرسد که برای اعصاب گوش فوق‌العاده خطرناک میشود ، چون سنگینی گوش و کری غیر قابل برگشت همراه خواهد داشت.

در ممالک اروپایی و امریکایی و در بعضی جاها در ایران‌برای کار های پر سروصدا گوشی مخصوص بگوش میگذارندتاصدا را به درجه عادی برساند، مثل ماموران فرودگاه‌ها که خلبانان را راهنمایی میکنند، معمولا ازاین گوشی مخصوص استفاده میکنند. ولی مردم عادی که در خیابانها گوشی مخصوص ندارنددرمقابل سروصدای موتوسیکلت سوارها کاملا بی‌دفاعند.

خطر ، در یکقدمی

دکترعلی‌اصغر توسلی‌متخصص اعصاب میگوید:

دستگاههای حساس بدن تامرز معینی میتوانند فشارها وتحریکات مختلف مثل نور وصدا راتحمل کنند، ولی وقتی این فشار ازحد تحمل انسان‌گذشت،ایجاد واکنش خواهد کرد وخطر را دریکقدمی فرد قرار خواهد داد.

در این‌واکنش،بدن درنخستین مرحله تلاش میکند تا خود را با تحریکات و فشارهای وارده همساز و هماهنگ سازد، دراین مدت، یعنی تازمانی که حالت انطباق صورت میگیرد، واکنش شدیدی که چشمگیر باشد، دیده نخواهد شد، ولی زمانی که بدن در اثر تحریکات فراوان‌تو انست خود را باآن منطبق سازد،دستگاه های حساس تحریک میشوند و تغییرات اساسی بوجودمیاورند.

این واکنش که ظاهرا چیزی جز رفتار انسان نیست،در مراحل ابتدایی قابل کنترل وجلوگیری است، اما بعدها، بصورت عادت درخواهد آمد وجزء شخصیت و ویژگیهای فرد خواهد شد.

مثلا ماشین نویس‌ها، تلفنچی ها یا آتش نشانان که با صدای های ناراحت کننده و یکنواخت سروکار دارند اگر از اقدامات بهداشتی غفلت کنند، بعد ازمدتی بناراحتی‌های‌عصبی مبتلاخواهند شد.

واکنش صدا در شهرها و روستاها تفاوت دارد چون‌صدا در شهرهای شلوغ و پرجمعیت خیلی بیش از روستاها بگوش میرسد در نتیجه تحمل فردهم در این جوامع شلوغ خیلی بیش از اجتماعت روستایی است که در خلوت و سکوت بسر میبرند .

در شهرها چون سروصداها به تدریج و بصورت پیوسته و زنجیری بگوش میرسد، افراد راهم تدریجا تحت تاثیر قرار میدهد. کسانی که در نقاط خیلی شلوغ وپرسروصدا مثل کارخانجات سیمان، کارخانجات ریسندگی و بافندگی ، مکانیکی‌و حلبی‌سازی کارمیکنند، کم‌کم‌دچار عوارض کری گوش میشوند که نتیجه آن خشم وناراحتی و عصبانیت بیشتر است.

بنابراین کسانی هم که بنوع دیگر مثل صدادر آوردن‌اگزوست ها، به توسعه صداهای ناهنجار میپردازند، در حقیقت موجبات خشم وناراحتی اعصاب عمومی را فراهم میسازند و باعث جنگ ومنازعه ودرگیری میشوند.

در اینجاست که جامعه باید شدیدا جلوی این حرکات‌نامناسب راسد سازد.

مردم میگویند: موتورسواران مزاحم هیچ‌چیز رارعایت نمیکنند توی پیاده‌روها گاز میدهند ،از محل های‌عبورممنوع سریع‌و وحشتناك عبور میکنند ،ازچراغ‌قرمز میگذرند، توی خیابان ها یادرنقاط عبور ممنوع ناگهان مثل فرفره دور میزنند، باحرکات مارپیچی خودشان بین اتومبیل ها،خطرات فراوان و تصادفات بیشمار بوجود میاورند، درخیابان هاغالبا عکس جهت حرکت میکنند، درلوله‌های اگزوست دست‌کاری میکنند ،یاآنکه بانصب لوله‌های چندتایی صدای اگزوست را گوشخراش میسازند ، چندتر که‌سوار میکنندماموران‌راهنمایی هم میگویند :

تعداد زیادی از موتورسیکلت‌ها نقص فنی دارند، چراغ و بوق‌ندارند، شماره شهربانی ندارند، گواهینامه ندارند ویا مقررات آشنا نیستند یاباآن‌عناد میورزند ، مزاحمت افرادو وسایل نقلیه رافراهم میکنند و ...

و متخصصان مسائل ترافیك میگویند :پس چه‌کس باید به‌این وضع‌خاتمه بدهد؟این وظیفه ماموران راهنمایی‌ورانندگی است که‌از کار این موتور سواران مزاحم و متخلف‌جلوگیری کنند . اداره راهنمایی ورانندگی اخیرا به تلاش افتاده و بوسیله گروه ضربت آنها را متوقف میسازد.

بیماری های مختلف

دکتر پرویز فروردین‌متخصص روان درمانی‌هم میگوید: سرو صداهای ناهنجار دهها بیماری تولید میکند: سردرد، خستگی ، کوفتگی، حالت عصبی، احساس تهوع، ضعف اعصاب بالا بودن فشارخون،بی‌اشتهایی‌وبیخوابی، گرایش بطرف مواد مخدر و مشروبات الکلی ووو ...

دکتر فروردین اضافه میکند : در شهرهای بزرگ و پرجمعیت که هر روز آدم‌ها زیر انواع‌سرو صداهای‌ناهنجاربمباردمان‌میشوند. دسی‌بل‌های شنوایی بالا میرود و افراد راعصبانی‌و بدخلق‌میسازد، در بسیاری از موارد افراد با حساسیت‌های گوناگون وضعف اعصاب روبرو میشوند که حتی روش روان‌درمانی و روانکاوی هم در آنها تاثیر زیادی ندارد و درمان باکندی پیش میرود.

دکتر فروردین معتقد است که سروصداهای ناهنجار حتی اختلالات جنسی و ناتوانمردی مخصوصا در مردان بوجود میاورد اگر چه ممکن است این اختلالات در اثر عوامل مختلف باشد، ولی کار درمحیط پرسرو صدا لااقل میتواند یکی از این عوامل بحساب آید.

از طرف دیگر چون انعکاس سروصدا آدم را خسته و کوفته وفرسوده میسازد و باببیماری‌های ناشناختنمی روبرو میکند، گاهی موجب میشوند که آدمی درطلب نوعی آرامش وتخدیر ظاهری‌به طرف اعتیاد یا مصرف مشروبات الکلی گرایش پیدا کند.

بسیاری از مواقع این افراد که دچار بیخوابی هم میشوند، اجبارا به داروهای آرام‌بخش و خواب‌آور و مسکن پناه میبرند که مصرف مستمر آنها آدم را ناخود آگاه معتاد میسازد.

حادثه‌ای دیگر

ساعت ۹ دیشب ، یکی از خوانندگان روزنامه اطلاعات‌بنام آقای «زاویه » تلفن کرد ودر حالیکه‌صدایش از ناراحتی می لرزید، گفت:

ـ هم‌اکنون دختر چهارساله‌ام همراه با خواهرم از خیابان برگشته‌اند . و سر شکسته‌و خون آلود و بدن مجروح. یك موتور سوار بی رحم ، ازسر شوخی یابخاطر شیرینکاری و خودنمائی به آنها زده و هردو را بداخل جلوی آب پرت کرده و رفته‌است . حالا دعا میکنم که بچه‌ام خون‌ریزی مغزی نکرده باشد. پس ماموربن کی جلوی این موتورسواران‌مزاحم را می‌گیرند ؟ پس کی به‌آنها شدت عمل نشان میدهند؟موتور سواری که بچه و خواهر مرا باین روز انداخت حتی شماره هم نداشت ، چرا اجازه‌میدهند چنین موتورسوارانی درخیابان حرکت کنند؟

اگر عجله داشته باشید:

ساندویچ میخورید یا غذای حاضری....

..یا غذای گرم و خوشمزه مثل سابق؟

امروز در تمام دنیا ۸ میلیون دیگ زودپز دروماتیک در حال استفاده است یعنی ۸ میلیون خانواده هنوز هم غذای گرم وخوشمزه میخورند . دیگهای زودپز دروماتیک در اندازه‌های۴و۵و۶و۷و۸و۱۰ لیتر درحالیکه خیلی سریع می‌پزند ،طعم غذا را نیز حفظ میکنند .

859 9 آوانگارد

با ۵۱ سال سابقه

دروماتیک DUROmatic

دروماتیك را از فروشگاههای معتبر لوازم خانگی بخواهید

انواع دیگهای زودپز دروماتیك سویس باضامن ایمنی ومهراستاندارد کشورهای سویس، آلمان، سوئد، انگلستان وایران

دریای سرخ: منطقه جنگ یا صلح؟

الاهرام

«منطقه دریای سرخ» ظرف سالهای آینده بصورت صحنه استراتژی مهمی درخواهد آمد که نقش وسیعی در مناقشات بین‌المللی ایفا خواهدنمود. این نظر اغلب محافل سیاسی جهان است. گرچه از هم‌اکنون رویدادها و تحولاتی در این منطقه صورت‌می‌گیرد که منطقه را بسرعت بسوی بحران میکشد.

در حدود یکماه قبل، درمحیطی آکنده از احتیاط و بیم سران چهار کشور از کشورهای حوزه دریای سرخ در «تز» آجتماع‌کردند. مسئله اساسی‌مورد بحث رهبران سودان ـ سومالی ویمن شمالی ویمن جنوبی خطراتی بود که حوزه دریای سرخ را تهدید می‌کند. پرزیدنت جعفر نومیری پس ازاجتماعی که با انورسادات و حافظ اسد در خرطوم داشت از سران سه کشور سومالی ویمن‌های شمالی و جنوبی جهت شرکت در کنفرانس «تز» دعوت بعمل آورد. در کنفرانس خرطوم، سودان پیوستگی خود را به«فرماندهی واحد» اعلام داشته بود. البته قبل‌از کنفرانس «تز»، فیدل کاسترو رهبر کوبا مسافرتی به بعضی‌از کشورهای منطقه یعنی‌آنگولا، سومالی، یمن‌جنوبی واتیوپی باضافه لیبی در شمال آفریقا صورت داده بود.

یکروز پیش از تشکیل کنفرانس‌اعلام شد که «زیادبری» رئیس جمهوری سومالی بعلت داشتن قرارهای قبلی نمی‌تواند در این‌کنفرانس شرکت‌جوید. هدای میان مسافرت کاسترو ولغو ناگهانی مسافرت پرزیدنت سومالی ارتباط دادند ولی در حالیکه ابراهیم الحمدی رئیس جمهور یمن شمالی‌در فرودگاه «تز» منتظر ورود جعفر نومیری بود، برج مراقبت فرودگاه‌از مقادیشو تلگرافی دریافت‌کرد حاکی از اینکه رهبر سومالی با هواپیما حرکت کرده وتایک ساعت دیگر وارد «تز» میشود.

نقشه مناقشات در منطقه

نقشه مناقشات منطقه که درکنفرانس سران چهار کشور ـ گشوده و مطرح شد کاملا روشن بود :

یکم: اسرائیل که سعی دارد جهانیان را در باره باب‌المندب به گمراهی کشاند، زیرا خود این کشور در جنگ اکتبر از این رهگذر آسیب‌های فراوان متحمل شد. تل‌آویو تلاش میکند تابندر نگرانی را از این که تنگه وجزایر آن در اختیار اعراب است، بیفشاند، باین امید که مسئله بین‌المللی کردن تنگه‌را مطرح کند.

هدف اسرائیل این است که بیش‌از همه اتیوپی را بوحشت اندازد تا بتواند جای پائی در مقابل جزیره میتون بریم یعنی در هریک از جزایر سنگی متعدد و غیر مسکون که در اطراف دهانه دریای جنوبی قراردارند وعدن و صنعا وآدیس‌آبابا در باره مالکیت آن با همدیگر اختلاف دارند، برای خود باز کند.

دوم: مشکلات ساحل‌اریتره که‌درگیر شورش مسلحانه‌ایست که بر هشتاد درصد از روستاهای شرقی و غربی تسلط دارد ولی نظر رهبران جدید اتیوپی نسبت به شورشیان با نظر رژیم گذشته هیچگونه اختلافی ندارد. رژیم سابق سعی می‌کرد اخبار این شورش را از جهانیان پنهان دارد و شورشیان را بعنوان راهزن معرفی میکرد. در حالیکه رهبران جدید آنرا بصورت شورشی که از بعضی ازکشور های عربی مجاور صادر شده وقصدش نابودی کشور است جلوه میدهند.

تحولات اخیر بخصوص تعرض گسترده رزمندگان اریتره نشان داد که نهضت اری‌تره بصورت یک موجودیت کامل درآمده و با استفاده از عوامل داخلی روزبروز رشد و توسعه پیدا میکند. در حالیکه خواسته‌های این رزمندگان‌با آزمای‌قبایل «امهری»اتیوپی که حاکمیت شبه نژادی خود را یکبار درلباس امپراطوری وبار دیگر درلباس نظامی شورای حاکم‌فعلی پنهان‌میسازند، فرق دارد.

اریتره انقلابی

اولین گلوله‌ای که در نوزده سال قبل در یکی از پاسگاههای دولتی در دورترین نقطه مرزی غرب اری‌تره هجوار سودان شلیک شد. امروز بصورت هزاران جنگجوی جوان و پیر، مسلمان وقبطی ومردمی از همه قبایل تجری وجالا و بنی‌عامر و ساکنان ساحل اری‌تره با اصول و سنت‌های عربی تجلی کرده است. هنگامیکه در دو سال قبل رهبران‌تازه اتیوپی‌ژنرال‌معروفاری‌تره «امان‌اندوم» را بقتل رساندند، همه راههای برگشت به‌اری‌تره انقلابی را که اصرار به استقلال دارد، بستند.

سوم: مشکلات متعدد موجود میان اتیوپی وسومالی دو همسایه‌سرسخت و مشکلاتی که درگذشته بارها بصورت برخورد مسلحانه میان طرفین منجر شده واز طرفی‌احتمال‌تکرار آن‌حوادث بیشتر شده است. بویژه پس ازشدت تیرگی اوضاع جیبوتی و سرنوشت نامعلوم منطقه آفاروعیسا (سومالی فرانسه) پس از خروج فرانسویان‌از آن منطقه است.

سومالی معتقد است که این منطقه قسمتی از سرزمینهای آن کشور است وسومالی فرانسه یکی از پنج ایالت‌آن است که در قرن نوزدهم توسط امپریالیسم غرب از هم متلاشی شد.

البته اتیوپی این استدلال را قبول ندارد. زیرا از طرفی هفتاد درصد از کالاهای بازرگانی آن از طریق جیبوتی (بندرآزاد) وارد میشود واز طرفدیگر چنانچه اریتره بتواند کشور مستقلی در کنار ساحل که شامل دوبندر دیگر که فعلا در اختیار اتیوپی است باشد، تشکیل دهد، دسترسی خود را بدریا از دست میدهداین‌دو بندر عبارتند از: مصب و مصوع».

«بندر بربره»

آیا اتحاد شوروی،که دوستطرفین میباشد میتواند اختلافات میان آنها را بر طرف سازد؟ وبا آنکه میان دورژیم تناقض‌های زیادی وجود دارد آنهارا

موقعیت دریای سرخ
موقعیت مهم استراتژیک دریای سرخ نسبت به کشورهای منطقه‌ـ نیز اقیانوس هند، خلیج عدن، و دریای مدیترانه در این نقشه نمایان است.

بهم نزدیک کند؟ تصور نمیشود که اتحاد شوروی چنین توفیقی بدست آورد و چنانچه این اختلافات ادامه یابد ممکن است شوروی تسهیلاتی‌را که دربندرگرم «سرسبزه» داراميباشد از دست بدهد.

اززمانیکه سرهنگ ابراهیم الحمدی بدنبال کنار رفتن قاضی‌اریانی زمام امور را در یمن شمالی بدست گرفت واریانی به خانه‌ای دربندر «طوطوس»سوریه در کنار دریای مدیترانه مهاجرت‌کرداوضاع عوض شد. و قاضی، نعمان‌هم بدنبال ترور پسر بزرگش درخیابانهای بیروت طی یک جنایت نامعلوم سیاسی توجه و اهمیت سیاسی خود را از دست داد. رژیم حکومتی‌درصنعا بنفع عناصری در ارتش یمن عوض شد که اولین هدف خود را حسن‌همجواری‌باجنوب وتقویت روابط باشمال وزنده‌کردن طرحهای وحدت قرارداده بودند ضمنا واقع‌بینی هم بررهبران عدن بیش ازسابق‌حکمفرما شد و زبان مشترکی برای گفتگو مطرح گردید.

باب‌المندب

ولی اوضاع واحوال موقعیت ومکان نیاز به همبستگی و همکاری‌مستحکمتری میان دورژیم دارد. زیرا آنها کنار تنگه «باب‌المندب» قراردارند. تنگه‌ای که به دریای سرخ و سپس از طریق کانال سوئز به دریای مدیترانه میرسد ونقشی حساس در بازرگانی میان شرق و غرب و شمال و جنوب بعهده دارد.

اهمیت جزیره «مینون»

این جزیره در فاصله دومایل‌دریائی از ساحل «شیخ‌سعید» یمن شمالی قرار دارد. این جزیره را در قدیم «دهانه اشکها» مینامیدندزیرا دزدان ـ دریائی بالای جزیره های مرجانی اطراف تنگه ویا خلیج های جزیره برای کشتی های تجارتی کمین میکردند و به اصطلاح «اشک» مردم را در می‌آوردند!.

دراین جزیره که مساحت آن از پنج میل مربع تجاوز نمیکند، چیزی جز آثار یک شهر قدیمی متروک وجود ندارد یعنی شهر مینون که مرکز یکی از شرکتهای کشتی‌رانی حمل ذغال‌سنگ بود که توسط انگلستان پس ازاشغال عدن تاسیس یافت. در خرابه های خانه ودفاتر شرکت که درها و پنجره های آن کنده شده چند صدنفر ماهیگر زندگی میکنند که صید خودراروی‌ماسه های ساحل خشک میکنند ومصرف آب روزانه خود را از مرکز شیرین کردن آب شور که توسط دولت عدن اداره میشود ـ تامین میکنند.

در بلندترین منطقه این جزیره یک چراغ راهنما برای راهنمائی کشتی‌ها وجود دارد که هشت‌کارگر در آن کار میکنند. کشتی ها از دو تنگه‌عبورمیکنند تنگه کوچک (۳کیلومتر) که ساحل‌عربی راازجزیره جدا میکندوهمه کشتی‌هاآنرا برای عبور خود مورد استفاده قرار میدهند و تنگه‌ای جزیره را از ساحل افریقا جدا میکند که در حدود‌بیست‌کیلو متر عرض دارد که هفت جزیره‌متروک با آتش‌نشانهای خاموش که «جزایر هفت خواهر» نامیده می‌شوند.

این جزیره ـ صرف‌نظر از سیمای عقب‌افتاده خود، نشانگر مناقشات امپریالیسم‌درسراسر دریای سرخ است. بطور مثال درکنار چراغ‌راهنمای دریائی یک بنای یادبود بچشم میخورد که در قرن پانزدهم توسط «الفونسوکرل»پرتغالی هنگامیکه باسربازان خود قدم به ساحل جزیره گذاشت برپاگردید و درقسمت بالای این بنا یک صلیب سنگی نصب شد و آنرا «فیراکروز» نامید.

پس از اینکه تنگه بروی تجارت بردگان بسته شد، پرتقالیها جزیره را ترک گفتند و این جزیره بعلت نداشتن آب شیرین سالها متروک ماند. ولی موقعی که فرانسویان مصر را اشغال کردند انگلستان که احساس خطر کرده بود بلافاصله از ترس حمله ناپلئون، شرق این جزیره را بوسیله نیروهائی که از بمبئی فرا خوانده شده‌بودند، اشغال نمود. البته پس از شکست فرانسویان درجنگ دریائی «ابی‌قیر» انگلستان جزیره را ترک گفت و باردیگر پس از اشغال عدن جزیره‌را در اختیار گرفت و حتی در روزهای‌آخرموجودیت خویش در عدن سعی کرد قطعنامه‌ای درباره بین‌المللی کردن جزیره مینون از سازمان ملل متحد کسب‌کند ولی تلاشها باشکست مواجه شد.

اوضاع خطرناک

نقشه مناقشات موجود درمنطقه‌که‌در برابر رهبران چهار کشور گسترده شده بود کاملا گویا بود و آنچه ازخطرناک بودن اوضاع میکرد سه عامل اساسی زیر بود: یکم ـ شدت یافتن مناقشات دریائی درسواحل اقیانوس هند میان ایالات متحده آمریکا واتحاد شوروی بمنظورکسب‌نفوذوبدست آوردن تسهیلات دریائی ـ آمریکا توانست پایگاههائی در «موریس» و«مالایو»وجزایردیه‌گوگارسیا بدست آوردوجزیره«هلک وستنیان» را که از «جزایر هفت‌خواهر» است و شش مایل دریائی ازباب المندب» فاصله دارد از اتیوپی اجاره نماید.

اتحادشوروی‌هم از تسهیلات‌دریائی درعدن یمن وبربرمسومالی استفاده میکرد تلاش خود را متوجه ساحل شرقی افریقا نمود و توانست جای پائی در آنگولا و موزامبیک‌بدست آورد.

البته برای جلوگیری از این خطر کافی نبود که رهبران چهار کشور تقاضا نمایند ناوگانهای دو ابرقدرت منطقه دریای سرخ راتخلیه نمایند. بلکه راه عاقلانه این است که نیروی اعراب در این‌دریا بقدری افزایش یابد تا با خطراتی که منافع اعراب را تهدید می‌کند، برابری نمایند ولی دو دولت این نظر را داشتند که اولین کنفرانس با شرکت چهار کشور فقط برای تبادل‌نظر و مشاوره تشکیل گردد که البته این کنفرانس در قطعنامه خود خواهان تشکیل کنفرانس بزرگتری باشرکت همه کشورهای ساحلی دریای‌سرخ شد.

سوم ـ حتی اگر دریای‌سرخ یک دریای صد درصد عربی نباشد باز هم مسئولیت حفظ امنیت آن بعهده اعراب‌است. زیرا آنهاسواحلی طولانی درکنار آن دارند و این شریان حیاتی نقش عمده‌ای در حمل و نقل نفت اعراب بویژه نفت منطقه خلیج فارس باز ی‌می‌کند.

سیاستهای کنفرانس

آیا یک فرماندهی مشترک بوجود خواهد آمد؟ و یااینکه از امکانات و قدرت‌این کشورها برای اجرای طرحهای مثبت و مشترک بمنظور حمایت صلح دریا استفاده خواهد شد؟

بدون شک درحالیکه هر چهار کشور از ضعف قدرت دریائی خود شکوه دارند مشکل است درباره فرماندهی مشترک صحبت کرد. بهمین جهت میبایستی قدرت‌های این کشورها افزایش یابد تا بتوانند بطور مثبت در تقویت تلاشهای مشترک عربی سهیم شوند و در رویاروئی با همه‌خطرات، چه از طرف پایگاههای اقیانوس هند و یا اسرائیل و پایگاههای جدید شرق افریقا همگام گردند.

اعراب هیچگونه عداوتی با اتیوپی ندارند و ناآرامی آن کشور بنفع‌اعراب‌نیست. اتیوپی‌هاخودشان میدانند که سودان چه تلاش‌هائی کرد و نومیری برای انجام گفتگو میان اتیوپی واریتره چه پیشنهاد هائی داد گذشته از این سودان هیچگونه نفعی در عدم آرامش سرزمین اری‌تره همجوار مرزهای شرقی خود ندارند. بلکه سودان بیش از سایر کشورها از حل‌مشکل مزبور استقبال‌میکند. زیرا آوارگان اری‌تره دسته‌دسته از روستاهای ویران‌شده خود در دره‌های آسمره و کرف بطرف سودان مهاجرت میکنند تا موج بیکاری را درساحل شهرهای سودان افزایش دهند.

آیامصالحه ملی همه کشورهای شبه‌جزیره یعنی عربستان سعودی و عمان و هردویمن را دربرخواهد گرفت؟

اظهارات جعفر نومیری در پایان کنفرانس جهارجانبه دایر باینکه رفع اختلافات میان عمان و یمن جنوبی در مورد اوضاع ظفار ـ نتایج حسنه‌ای بدست داد ثابت میکند که کشورهای منطقه بسوی این مصالحه‌پیش می‌روند. همانگونه که گفته شد امنیت و آرامش یمن جنوبی به امنیت و آرامش کشور های عربی مجاور و تلاشهای عربی که جهت مبدل ساختن دریای سرخ به یک دریاچه صلح مبذول میشود، بستگی دارد.

اسرارنفوذ «سیا» درکرملین ۱۲

تیراندازی روسها بسوی هواپیماهای «سیا»

دراتحاد شوروی درسال ۱۹۴۹ مناطقی‌که بدقت برای‌فرودآمدن جاسوسان هوابرد «سیا» آماده شده‌باشد وجودنداشت. در خارج ازغرب اوکرائین وایالات‌بالتیک، پیدا کردن گروه‌هایی که‌حاضر به‌پذیرایی دوستانه از عوامل «سیا» باشند غیرممکن بود، دریافت‌هرنوع کمک از مردم محلی که‌گویی آنان را برضدجاسوسی واکسینه کرده بودند، انتظار بیهوده‌ای‌بشمار میرفت. هیچ خانه‌یاانبار علوفه امنی که برای‌پنهان شدن جاسوسان مناسب‌باشدوجود نداشت وبرای‌ماموریت یک‌عامل پنهانی «سیا» تصور وجود هرنوع نقطه پایان جغرافیایی غیر ممکن بود. برای این جاسوسان تنها یکراه‌وجود نداشت‌و آن اینکه هزاران کیلو متر راه راباقطار راه آهن ـ یاحتی‌باپای پیاده‌طی کنند ـ تابتوانند سرانجام خود را باتحمل مرارتهای بی‌شمار وبااستقبال کردن ازخطر های‌بی‌شمارتر به سرحدات جنوبی شوروی برسانند واز مرز هایی که‌چنان بدقت مراقبت میشد بگذرند وسرانجام واردترکیه شوند.

یکجاسوس «سیا» بمحض‌آنکه در داخل قلمروشوروی قرارمی‌گرفت هر روزباکارآمد ترین شبکه امنیت داخلی ومتراکم ترین تشکیلات خبرچینی قرن بیستم‌سروکار داشت.

عوامل سیاه

دراین عملیات مابادو مسئله محلی که‌جنبه های ـ فنی داشتند روبرو شدیم نخستین مسئله که به‌وارد کردن عوامل سیا به داخل خاک شوروی مربوط می شد به‌سادگی بسیار حل گردید. به‌محض آنکه ازطرف‌مدیر «سیا» تصمیم گرفته‌شد که دو پیک‌اوکرائینی بوسیله هواپیما وچترنجات‌به‌کوه های «کاریات» برگردانده شوند.

ماپشتیبانی موردنیازمان راتقاضا کردیم. «سیا» تاآن زمان چندین‌فروند هواپیمای «سی ـ ۴۷» بدست آورده وخدمه سچک ومجار را برای هدایت آن هواپیماها در ماموریتهای کوتاه مدتی که به اروپای شرقی پیش می‌آمد اجیر کرده بود. آنچه که مابرای‌پرواز های طولانی تروبرای رسیدن به درون‌قلمرو اصلی اتحاد شوروی‌نیاز داشتیم تکنیسین های مجرب‌تری‌برای تامین خدمات روی زمین برای هواپیما های جاسوسی، و برخوردار بودن‌ازیک‌پایگاه‌هوایی‌بغایت‌امن برای برخاستن وفرودآمدن آن هواپیما ها ـ وتدارک نقشه های قابل‌اطمینان‌برای پرواز های جاسوسی سیابود.

نیروی هوایی نهم آمریکا در آلمان چیزی را که مامی‌ـ خواستیم در اختیار داشت. بامداد یکی از روز ها من رئیس اداره ضد اطلاعات نیروی هوایی (آ ـ ۲) را در دفتر کارعریض و طویل وی در پنتاگون ملاقات کردم و مسئله‌رابا او درمیان گذاشتم. برای او شرح دادم که چه تسهیلاتی در اختیار داریم نواحی هدف هایی که با آنها سروکار خواهیم داشت از چه قرار است و نیازمند چه نوع پشتیبانی بصورت زمینی آن هستیم. او بدون آنکه تردیدی به خود راه دهد موافقت کرد که دستورالعمل های ضروری را ضمن تلگرافی که بایدمطلقا پس از رویت شن معدوم میگردید برای نیروی هوایی نهم آمریکا در آلمان غربی ارسال کند. پس از آنکه چنین توافقی حاصل شد، من و او باکمک‌یکدیگررونوشت‌تلگرافی را کمابیش فرستاده میشد به روی کاغذ آوردیم.

نیروی هوایی آمریکا به وجهی بدیهی دارای علاقه‌ای مبتنی بر اولویت نسبت به ماموریت عوامل ما در زمینه گردآوری مدارک «اخطار سریع» بود، ولی رئیس «اداره دوم» (آ ـ ۲)ضمنا خاطر نشان میکرد که واکنش زمینی شوروی ها در برابر پرواز های اطلاعاتی ما برفراز قلمرو روسیه‌نخستین شواهد ضد اطلاعاتی معتبر را درباره وضع دفاع زیرزمینی شوروی در برابر حملات هوایی نیز در دسترس وی قرار خواهد داد.

ترتیباتی‌که مورد استفاده ما قرارداشت دارای این خصلت بودکه باحداقل پیچیدگیهای ناشی ازقرطاس بازی روبرو بود و به‌عنوان پروژه‌ای برای هرنوع عملیات جدی «سیا» که من از آن آگاهی داشتم سریع‌تر اقدامات برای ایجاد هماهنگی در آن به خرج داده شده بود. با اجازه رئیس جمهوری و بدون اطلاع وزارتخارجه برای آن ترتیبات و عملیاتی که برمحور آنها صورت میگرفت هرگز نیازی به تحصیل اجازه از وزارت خارجه و آگاهانیدن قبلی آن وزارتخانه وجود نداشت، ولی کسب اجازه از رئیس جمهور واجب بود، و تنها در اوایل دهه ۱۹۵۰ بود که وزیر خارجه آمریکا نیز از آن عملیات‌آگاه گردید.

منطقه اشغالی

چنانکه تجارب بعدی‌نشان دادند در طول دوره چهارساله‌ای که پرواز های غیر قانونی هواپیماهای «سیا» درآسمان شوروی ادامه داشت هیچ نوع مزاحمت های دیپلماتیک از این رهگذر برای آمریکا بوجود نیامد. خدمه زمینی شوروی‌وقوع هر پروازی راکه ازآن دست صورت میگرفت، ازبالتیک تا بالکان و از بالکان تا اروپای مرکزی ـ از آلمان غربی به آلمان‌شرقی و از آنجا تا اوکرائین ـ وبار دیگر در مسیر مکوس‌اوکرائین تا منطقه اشغالی آمریکا در آلمان کنترل میکردند و مراتب را بوسیله رادیو ها به فرماندهان نظامی شوروی گزارش‌میدادند.

از طرف روسها بسوی برخی از هواپیماهای جاسوسی «سیا» تیراندازی نیز صورت میگرفت (ولی زمان ایرازو انکنش هایشان بدقت سنجیده میشد) ـ بااینحال هواپیماهای بلندپرواز سی ـ ۴۷ «سیا» مخاطرات هر پروازی را پشت سرمیگذاشتند. مسکو هنوز اعتراضی نمی کرد. ظاهرا استالین پذیرفته بود که این پرواز های خصمانه هواپیماهای جاسوسی دشمن، یکی از عناصر عادی جنگ سرد چه قبل از جنگ گرم و چه‌بعد از آن است.

دومین مسئله مهم ما، یعنی تدارک و تنظیم مدارک‌کافی برای استتار هویت عواملی که به داخل قلمرو شوروی می‌ـ فرستادیم، دشوار ترین معضلات را از جنبه فنی در برابر ما قرار می داد. یک جاسوس «سیا» به محض آنکه قدم بداخل شوروی میگذاشت، باید خود رابدون ایجاد هرنوع اصطکاک خطرناک ـ آرام‌ـآرام در درون سیستم کنترل غلاظ و شداد شوروی مستحیل میکرد و ماهرانه با آن سازگاری می‌یافت.

سیستمی که روسها برای مقاصد کنترل امنیتی اعمال میکردند کارآمدترین سیستمی بود که میتوانست در هر حکومت‌مدرنی وجود داشته باشد و امروز نیز چنین است.

کنترل مردان شوروی از طرف دولت کاری است که با مدد گرفتن از تمام عناصر حزب و دولت اعمال میشود اما وظیفه حرفه‌ای کشف وریشه‌کن ساختن ناراضیان، خرابکاران وجاسوسان تعلق به مدیریت داخلی «ک.ژ.ب.» دارد، واین دستگاهی است که واحد های امنیتی و ضد اطلاعاتی‌اش از سطح فدرال گرفته تا نازل‌ترین سطوح‌تقسیمات کشوری روسیه کار می کنند. پلیس عادی شوروی کرارا عملیات بازرسی مدارک را درسراسر کشور، خصوصا درایستگاه های راه‌آهن انجام میدهد ولی پلیس خفیه «ک. ژ. ب» تشکیلات کاملامتفاوتی است‌که عملیات تجسس درباره اشخاص وهویتهای مشکوک ویا دنبال‌کردن اطلاعات دریافت شده از خبرچینان آماتور را به شیوه‌ای سیستماتیک‌تر وبراساس ضابطه های کارآمدتری بانجام میرساند.

واشنگتن پست

کنفرانس لندن: نخستین تجربه کارتر در عرصهٔ بین‌المللی

کنفرانس سران کشورهای صنعتی‌غرب‌در لندن، نخستین تجربه پرزیدنت کارتر ازیک کنفرانس بین‌المللی، در دوران ریاست جمهوری او است. بدین‌ترتیب هرکلامی که او در این کنفرانس و سپس دردیدار سران «ناتو» بر زبان آورد، به نحوی دقیق مورد تجزیه و تحلیل اروپایی ها قرار خواهد گرفت.

مدافعان تشکیل کنفرانس اقتصادی سران کشور های صنعتی غرب عقیده دارند که نوع بحث در این‌کنفرانس، به همان اندازه اهمیت‌دارد که موضوع‌های موردبحث. همچنین فرصت تقریبا منحصر به فردی برای‌سران دولت های صنعتی غرب وجود دارد که یک دیگررا در جریان جلسه های خصوصی خود، بشناسند.

علاو مبر کارتر دیگر شرکت کنندگان در کنفرانس سران عبارتند از جیمز کالاهان نخست‌وزیربریتانیا ـ هلموت اشمیت صدر اعظم آلمان غربی ـ تاکئوفوکودانخست وزیر والری ژیسکاردستن رئیس جمهوری فرانسه اندره ثوتی، نخست وزیر ایتالیاو «بی‌یرترودو» نخست‌وزیر کانادا همچنین برای نخستین بار، روی جنگینز رئیس بازار مشترک اروپا دراین کنفرانس‌شرکت کرده است.

بیشتر این شخصیت ها، یک دیگر را به خوبی می‌ـ شناسند اماکارتر که‌نخستین بار است به عنوان رئیس جمهوری از امریکا خارج شده‌است، هرگز بااشمیت ژیسکاردستن، یااندره ـ ثوتی دیدار نکرده، وفقط دیدار هایی مختصر بطور جداگانه با کالاهان‌وترودو جنگینز داشته است.

نخستین کنفرانس های دوگانه سران کشور های صنعتی غرب در رامبویه، فرانسه در نوامبر (۱۹۷۵ و (۲) و در پورتوریکو، در آوریل ۱۹۷۶، رهبران را بطور کامل از مطبوعات جدا نگه داشت. در لندن نیز این ماجرا تکرارخواهد شد.

تشکیل‌کنفرانس اقتصادی سران‌بمنزله‌اعترافی است‌باین امر که در عرصه اقتصادی غرب مسایل مهمی وجود دارد که باید حل و فصل شود اما هیچ تضمینی وجود ندارد که این راه‌حل ها پیدا شود.

علاوه براین کنفرانس‌در زمانی تشکیل شده است که کشور های غربی اروپا بیش وکم دارای حکومت هایی ناخواستنی و متزلزل‌هستند بطوری که‌هفته پیش «رابرت شاتزل» نماینده پیشین امریکا در بازارمشترک‌اروپا خاطر نشان کرد حزب های‌مخالف حکومت های فعلی در این کشور ها نفوذ های چشم گیر پیدا کرده‌اند. علاوه‌بر این دورنمای اقتصادی‌اروپا به هیچ روی امید بخش نیست. مسائل انرژی‌هنوز به نحوی دست و پا گیر وجود دارد و اختلاف نظر شدید بین قدرت آلمان‌غربی و هلند، و ضعف تقریباتمام کشور های غربی دیگر در اروپا، در افزایش است.

بازار مشترک

چنان که گویی همین‌قدر اختلاف کافی نیست. احساسات حمایتی از بازرگانی ملی در تمام این کشور ها رو به رشداست ـ اگرچه بازار مشترک اروپا در برابر این احساسات مقاومت به خرج داده‌است.

اروپائیها آشکارا درنظر دارند که از کنفرانس‌سران در لندن برای وادار کردن ژاپن به خرید هرچه بیشتر کالا از بازار مشترک اروپا استفاده کنند تا مازادارزی و بازرگانی ژاپن به سود اروپائیها کاهش یابد. از آنکه آمریکا نیز خواستار آن است که ژاپن به اقدام های‌داوطلبانه برای کاهش صادرات کفش وتلویزیون رنگی به آمریکا مبادرت ورزد. ممکن است ژاپنی‌ها بدین فکر افتند که کنفرانس سران در لندن موقع مناسب برای مخالفت آنها است. درتوکیو مقام‌های حکومت ژاپن اعلام آمادگی‌کرده‌اند تا نسبت به اروپا امتیازهائی قائل شوند.

اما آنها همچنین اخطار کرده‌اند که نسبت به سیاست حمایت بازرگانی در اروپا نظر مساعدی ندارند و نیز میترسند که اتحادیه‌های کارگری درآمریکا که‌توانایی حصول به توفیق‌های‌دیگری در زمینه حل‌مسائل اقتصادی را ندارند کارتر را برآن دارند که از اصول بازرگانی آزاد که بارها عنوان کرده است دست بردارد.

تامین وام

ازاین لحاظ دستورجلسه کنفرانس سران در لندن بطورعمده معطوف به دو نکته است: ۱ـ چگونه میتوان با نهادن مسئولیت بزرگتری برعهده سه کشور بزرگ صنعتی جهان: امریکا، ژاپن و آلمان غربی، بهبودی در وضع اقتصادی جهان پدیدآورد. ۲ـ چگونه‌میتوان خواستهای منطقی کشور های فقیر را برای گرفتن کمک از کشورهای غنی برآورده کرد.

در چارچوب این دونکته عمده، تمام موضوع‌های‌دیگر از جمله بازرگانی انرژی ـ کمک تامین وام به کشور های فقیر قرار دارد.

بطورمثال نهادن‌مسئولیت بیشتر برعهده سه کشور صنعتی بزرگ آمریکا، آلمان و ژاپن شامل است بر تصمیم هایی در عرصه‌اقتصاد‌داخلی این کشورها که منجر به افزایش مقدار بیشتری از کالاهای صادراتی کشورهای فقیر بشود. در عین حال امریکا عقیده دارد که‌آلمان، ژاپن باید موازنه پرداخت های خودرا به نحوی‌برقرار کنند که زیانی عاید امریکا نشود.

اما به نظر میرسد که کوشش امریکا برای‌توسعه اقتصادی جهان متوقف شده است. اشمیت صدراعظم آلمان غربی، به مقام‌های امریکایی گفته است که‌آلمان برای توسعه اقتصادی جهان کوشش کافی کرده است ولی اگر بیش از این‌بکوشد ثبات سیاسی خود و کشور های همسایه‌اش را نیزبخطر خواهد انداخت.

پرزیدنت کارتر به لندن رفته است تا بگوید که‌علیرغم برنامه تشویقی‌بازرگانی او ـ نرخ رشد اقتصادی امریکا در سال مسیحی جاری، هنوز با هدف او که از چهارمین فصل ۱۹۷۶ تا چهارمین فصل ۱۹۷۷ بالغ بر ۶ درصد است ـ فاصله دارد.

گردانندگان اقتصاد غرب رهبران شرکت‌کننده درکنفرانس عالی سران غرب در لندن ازچپ (جیمی‌کارتر ـ جیسمزکالاهان ـ تاکوئی‌فوکودا ـ ژیسکاردستن ـ بی‌یرترودو ـ هلموت اشمیت . واندرئوتی .

وای به روزی که «شیراز» (شیغاز) شود!

درابن سال وزمانه که مردم از صبح تا شب دنبال کسب رزق وروزی هستند و هرکس تلاش میکندبول بیشتر در بیاورد و مال بیشتر جمع کند ، اشخاصی هم پیدا میشوند که این همه کسب حلال و پردرآمدرا رها کردەو دربدر بدنبال ریشه دلیجان می گردند ! شاید جالبتر از کار آنهاکاراشخاصی مثل من باشد که حاصل تحقیقات آنهارا می‌خوانیم و لذت می بریم .

خلاصه بابی‌گیری مطلب بر ما معلوم شد که دو نوع دلیجان داریم بادو شناسنامه جدا از هم : یکی همین است که درخیابان های تهران راه افتاده است و شناسنامه فرنگ ی‌دارد .یکی هم آن شهرستانی است که نزدیک شهر خودما اصفهان قراردارد که به روایتی دلیکان بوده و عرب ها گفتندش دلیجان ، از این تحقیقات نتیجه بگیریم که شاید دلیکانیهای آنزمان هم برای اینکه «مد روز» باشند به تبعیت و تقلیداز عربها بجای دلیکان گفتند : «دلیجان»مثل خیلی چیزهای دیگر ـ خوب این جیز سادەو پیش پا افتاده است ، مطلبی هم نیست، همین حالا هم خودما وقتی یک آدم غربیه وخارجی کلمه و لغتی فرمایش میکند فوری کلمه‌داخلی را کنار می‌گذاریم و می‌چسبیم به آن کلمه تا مردم‌بدانند ما هم یک چیزی سرمان میشود و آدم بامعلومات وبا نزاکتی هستیم. بخاطر همین است که امروز این همه کلمه‌های خارجی برای ما عادی شده است . مگر و هی می گفتیم ، باغ ملی و نمیگفتیم پارک چه عیبی داشت و یابجای جوک میگفتیم مزه چه ضرری میکردیم ؟ عیب کار این است که همیشه همینطوربوده و تا چندسال پیش گفتن کلمه ها و جمله های عربی نشانه اعتبار و تشخص بود وحالا نوبت به انگلیسی رسیده است .

روزی یک آدم صاف وساده‌ای که‌او هم بجای معامله زمین و آپارتمان حواسش توی چیز هائی مثل پیدا کردن ریشه دلیجان است ، میگفت : نمی‌دانم چرا سعی ما مردم بر این است که‌ظاهرمان‌رامثل«خارجی» ها کنیم امابه آن «چیزهائی» که آنهارا به پیشرفت و تمدن رسانده‌توجه نداریم .ازنمدمالی فقط «پفنمش» را یاد گرفتیم .

میگفت : ببین مادر ، هنوز نظافت کردن بچه‌اش را بدرستی بلد نیست به نورچشمی میگوید مامان بای‌بای کن، بای‌بای‌کن! تازه‌این که چیزی نیست ، من خودم یکروز درفرودگامهرآباد تهران بودم چیزتازه‌ای‌آموختم آقائی که از پشت‌بلندگوبرنامه حرکت هواپیماهارا‌اعلام می‌کرد همشهری خودما هم بود «اصفهانی بود «ابتدا بفارسی میگفت : توجه فرمائید تا چند لحظه‌دیگر هواپیمای .. به مقصد اصفهان ـشیرازو .... پرواز خواهد کرد و بلافاصله همین جملەرا بانگلیسی چنین میگفت ::

تنشن‌پلیز ...توایصفیهان ـ شیغازو ... من آنروز یاد گرفتم که‌اصفیهان بانگلیسی میشود ایصفیهان و شیراز میشود «شیغاز »رفیقم‌گفت : راست میگوئی ،همین‌طور که‌دلیکان‌را تبدیل به « دلیجان» کردند نکند. یکوقت شیراز را هم تبدیل به « شیغاز» کنند .

«سکس» در خدمت فیلمهای تبلیغاتی

سابق براین تلویزیون ملی ایران سالی یکبار برای انتخاب بهترین فیلم تبلیغاتی مسابقه‌ای ترتیب میداد و به بهترین فیلم تبلیغاتی یک جایزه تعلق می‌گرفت ، اما چند سالی است که‌این مسابقه دیگر انجام نمی‌شود .

شاید مسئولان آژانس های تبلیغاتی هم چون می‌بینند که مسابقه و جایزه‌ای درکار نیست توجهی به کیفیت کار خود نمی‌کنند و درنتیجه مامی‌بینیم که روز بروز سطح‌فیلم های تبلیغاتی پائین‌تر می‌آید و حتی غیر قابل تحمل میشود.

جمعه شب نهم اردیبهشت مرکز تلویزیون کرمانشاه قبل از پخش کافشو ، آگهی تجارتی زیادی پخش کردکه در یکی از آنها خانمی بامایو کنار اتومبیل شیکی ایستاده بود ، بادیدن این تصویر همه تماشاچیان فکر کردند که حتما هدف از این فیلم تبلیغ برای یک نوع مایو زنانه است اما فورا درزیر تصویر نوشته شد «آموزشگاه تعلیم رانندگی فلان در خیابان ....

«واقعا صد آفرین به دست‌اندرکاران و سازندگان فیلم های تبلیغاتی که تصورمی‌کنند برای تبلیغ تعلیم رانندگی همباید سکس را بخدمت گرفت! راستی چرا از طرف رادیو تلویزیون ملی ایران کمیته‌ای برای بررسی فیلم ها وگفتار های تبلیغاتی بوجود نمیاید تا جلوی این‌قبیل‌آگهی های بی‌ربطرا بگیرد و مانع ازنمایش‌آنها درتلویزیون شود.

بهروز سلطانی ـ سریل ذهاب

اهالی «رودهن» روزی نیمساعت آب دارند

● آب آشامیدنی رودهن هم برای اهالی این منطقه دردسری شده است . مردم باهزار مکافات وامیدو آرزو به این درو آن‌درمیزنند تابه اصطلاح انشعابی بگیرندامادردسر تازه بدراز گرفتن انشعاب صورت میگیرد . به‌این ترتیب که‌هنوز آب آشامیدنی‌توی لوله ها، راه نیفتادەمقطع میشود!

آب ،فقط روزی نیمساعت توی لوله هاجاری است که به‌این ترتیب فانتزی آغاز میشود . به‌این صورت کەمردم با دستپاچگی ظروفی نظیر قابلمه و لگن و غیره راپر از آب میکنندتا در ۲۴ ساعت آینده با کمبود آب مواجه نشوند!

امضاء محفوظ

خوانندگان مینویسند

تعداد مسافر تاکسی

هنگامیکه نرخ تاکسی های نارنجی را اعلام کردند گفتند تاکسی ها نباید بیشتر از ۴ نفر سوار کنند ، ولی رانندگان‌تاکسی ها باین دستور توجهی نمی‌کنند و تمام آنها ۳ نفر در صندلی عقب و ۲نفر در جلو سوار میکنند، این مزاحمت برای مسافران است مخصوصا اگر خانمی در صندلی جلو سوار شود .

پروین نوربخش

اسفالت کوچه

میدان شاهپور پائین تر از بیمارستان رازی کوچه زاهدی اسفالت نیست . چرا شهرداری درباره اسفالت این کوچه‌اقدام نمیکند ؟

حسین پرتوی

لوله ترکیده

اینهمه سازمان آب توصیه میکند که در مصرف آب صرفه جوئی کنید، اما در چهارراه درخشنده میدان شوش یکباغچه وجود دارد که لوله آب آن‌ترکیده ومدتی است آب هرز میرود وداخل خیابان و جویها میشود . هر چه به سازمان آب تلفن میزنیم ماموران سازمان مراجعه‌نمی‌کنند. محمد علی رواخواه

ایستگاه اتوبوس

شرکت واحد از پارک شهر به دولت‌آباد اتوبوس های ۱۰ ریالی بکارانداخته است ، بیشتر اهالی دولت آباد درسری دوم ساختمان های دولت‌آباد سکونت دارند. ولی اتوبوس‌های شرکت واحد فلکه اول را ایستگاه آخر دولت آباد به حساب آورده است ، چه خوبست که مسیر اتوبوس ها تا سری دوم دولت‌آباد ادامه یابد.

صمد غلامحسینی

حرفهائی از آن سوی سیم

مشکلات خودرا با «اطلاعات» درمیان بگذارید

تلفن : ۳۲۸۴۲۷ هر روز باستثنای (پنجشنبه‌ها) از ساعت ۵ونیم تا هشت بعدازظهر .

★ یونس ابراهیمی :
اتومبیل خودرا درخیابان نادری پارک کردم و جریمه شدم. برای پرداخت جریمه خود به بانک ملی شعبه‌های ایزنهاور و اسکندری‌مراجعه کردم اما در هردو شعبه‌به من گفتند : قبض پرداخت جریمه نداریم باین‌ترتیب تکلیف اشخاصی که باید برای پرداخت جریمه به‌بانک مراجعه‌کنند چیست ؟

★ ربابه منیری :
بعد از سیلاب برای‌ساختن یک چهار دیواری ۲۰۰ متر زمین‌در تهران‌نو خریداری کردم . این زمین در مرز محدوده تهران قرار دارد، اگر اجازه ساختمان سازی بمن بدهند از کرایه‌نشینی خلاص خواهم شد .

★ حسن آرام :
نرخ سواری های کرایه‌ای شهر ری‌به‌شوش ۱۵ ریال است، اما اکثر راننده ها ۳۰ ریال از مسافران‌دریافت میدارندو هنگامیکه‌مسافران اعتراض میکنند میگویند پنج ریال اضافی بخاطرراه بندان است !چرا شرکت تعاونی تاکسیرانی جلوی اجحاف این رانندگان را نمیگیرد ؟

★ عباس خلیلی :
در خیابان آریامهر خیابان قادسی کوچه‌خورشد مدت دوماه است که شبها برق قطع میشود . این منطقه شبها محل تجمع جوانان سیکسر و شرور می شود ، تاکنون چندبارهم به‌نگهبانی برق تلفن کرده‌ایم ولی‌هنوز در این منطقه روشنائی برقرار نشده است .

★ غلامعلی علیرضائی :
روز جمعه گذشته درچهار راه شاه یک اتومبیل با اتومبیل دیگری تصادف کرد، بعد از چند لحظه‌عده زیادی‌در اطراف‌صحنه‌تصادف تجمع کردند ، بطوریکه پلیس قادر به انجام وظیفه ورساندن مجروحین به بیمارستان نبود .چرابمحض وقوع یک تصادف همه جمع میشوند و اطهر عقیده‌می‌کنند و کار پلس‌وماموربن امداد را دشوار میسازند؟

احمد حسینی :
فروشگاه تعاونی شهر و روستای قلهک دودردارد، وقتی ظهر ها به این فروشگاه گوشت می‌آورند از در مخفی گوشت های گرم را در اختیار مشتریان خصوصی میگذارند و از در معمولی گوشت های یخزده را به سایرین می‌فروشند . چرا وزارت کشاورزی و منابع طبیعی جلوی این خاصه خرجی‌ها را نمیگیرد ؟

★ حسین خلیلپور :
کارمند شرکت واحد هستم و ۲۰ سال است ـ در این شرکت انجام وظیفه میکنم و دیگر قادر به کار کردن نیستم چرا شرکت واحد در مورد بازنشستگی من اقدام نمیکند ، باتوجه به اینکه من ۵۹ سال دارم و دیگر قادر بکارنیستم.

★سید عبدالحسین رسولی نژاد :
براثر تصادف ـ اتومبیل من خسارت دید و تعمیرگاه برای صافکاری و تعمیر آن ۸۰۰ تومان مطالبه میکند ،درحالی که مسئول بیمه ایران بیش‌از ۴۰۰ تومان نمیدهد ، تکلیف من چیست ؟

★ هادی‌رجائی‌از خرم‌آباد:
از طرف مالکین اتوبوس های مسافربری خرم‌آباد صحبت میکنم ، فاصله تهران به‌بروجرد ۳۹۰ کیلو متر است و فاصله تهران به خرم‌آباد ۴۹۱ کیلو متر . نمیدانم مرکز بررسی‌قیمت ها روی‌چه‌حسابی کرایه تهران ـ بروجرد را از کرایه تهران ـ خرم‌آباد بیشتر در نظر گرفته است .

پاسخ مسئولین به نامه های مردم

عطف به موضوع مندرج در مورخ ۳۰ر۱ر۳۶ آن جریده زیر عنوان «فشاری آب» اشعار میدارد :

برابر مصوبات و مقررات اخیر، نصب شیر عمومی در محدوده مصوب پنجساله پایتخت از جمله ابتدای بازار دروازه نو ، مقدور نمیباشد. بنابراین با ملاحظه اینکه شیرهای‌عمومی منصوبه در محدوده شهر تدریجا جمع‌آوری و بنقاط مجاور یا خارج محدوده انتقال داده میشود، انجام تقاضای آقای عباس جلالیان میسر نیست.

سازمان آب منطقه‌ای تهران

بازگشت بشرح مندرج در شماره ۱۵۲۴۴ زیر عنوان «گوی غریبان، عجیبان‌شده باطلاع میرساند:

محل مورد نظر براثر گودبرداری زمین فرو نشسته بود وسیله مامورین شهرداری منطقه پنج مرمت گردیده‌است.

شهرداری پایتخت

باتوجه بشرح مندرج در شماره ۱۵۲۸۹ زیر عنوان اردکان ... باستناد گزارش سازمان منطقه‌ای بهداری و بهزیستی یزد به‌آگاهی میرساند:

شهرستان اردکان دارای مراکز بهداشتی و درمانی‌مجهز است که احتیاجات مردم این منطقه را تامین میکند. درمورد داروخانه آزاد یک نفر دکتر داروساز تعیین شده است نانسبت به افتتاح داروخانه شخصی اقدام کند.

وزارت بهداری وبهزیستی

درپاسخ مطلب مندرج در مورخ ۳۰ر۱ر۳۶ آن‌روزنامه زیر عنوان «بخش هریس به کتابخانه نیاز دارد» به‌آگاهی میرساند» در برنامه ریزی طرح جامع توسعه شبکه سراسری کتابخانه‌های عمومی کشور در برنامه عمرانی ششم احداث‌یک واحد کتابخانه درجه ۵ با سطح زیربنای ۴۰۰ متر مربع در بخش هریس پیش‌بینی شده‌و به مرحله اجرا درخواهدآمد.

وزارت فرهنگ وهنر

درپاسخ مطلبی که در مورخ ۲۰ر۱ر۲۵۳۶ آن نشریه زیر عنوان «کمک کارشناس‌ها» درج گردیده است باطلاع میرساند:

برابر تصویب نامه هیئت وزیران حداکثر ماهی یکهزار ریال پاداش مستمر (معادل مسئولان دوایر) برای کمک کارشناسان منظور گردیده که در وجه افراد ذینفع پرداخت شده است و در حال حاضر راهی برای ترمیم مزایای مستمر آنان وجود ندارد. البته طرح فوق‌العاده شغل کارمندان‌رسته مالی و اداری و آموزشی، فرهنگی و امور اجتماعی‌تهیه‌گردیده وجهت سیر مراحل قانون به هیات وزیران ارسال شده‌است. بدیهی است پس از تصویب طرح مزبور، کمک کارشناسان براساس آن از مزایای بیشتری برخوردار خواهندگردید.

وزارت آموزش وپرورش

در مورد مشکلات ثبتی بیرانشهر شرحی در مورخ ۲۳ر۱۱ر۲۵۳۵ آن جریده درج شده بود باین وسیله به‌آگاهی میرساند : بقرار گزارش اداره کل ثبت منطقه ۴آذربایجان غربی چون درموقع اجرای قانون تقسیم و فروش املاک مورد اجاره بزارعین مستاجر در قراء زرکتن که قسمت نوساز شهربیرانشهر را تشکیل میدهد بعلت عدم مراجعه مالکین مستثنیات قانونی آنان در سوابق و اسناد فروش زارعین منعکس نشده وتا صدور اجازه از طرف شورای اصلاحات ارضی اقدامی از ناحیه اداره ثبت در مورد مستثنیات مالکین مقدور نخواهد بود ، دراینمورد ازناحیه اداره کل تعاون وامور روستاهای آذربایجان غربی باداره تعاون وامور روستاهای بیرانشهر دستور مقتضی درباب تهیه گزارش‌برای شورای اصلاحات ارضی صادر گردیده است .

سازمان ثبت اسناد و املاک کشور

این کارمند خودرا به گرانترین قیمت خریده‌ایم!

● قسمت عمده‌ای از تحقیقات ،و محاسبات و نقشه‌های ساخت شرکت ساختمانهای فولادی ایران (سولیران) همچون سیستم آمریکائی آن ـ بوسیله کامپیوتر انجام میگیرد، باین طریق که‌باسپردن مشخصات لازم در هر ساختمان به کامپیوتر، دستگاه با جستجو در حافظه خود ،دقیق ترین ، کاملترین و بهترین اندازه قطعات و ابزار لازم را با بکار بردن کمترین مصرف آهن که در عین حال دارای بیشترین مقاومت ممکن باشد ،در اختیار مهندسان شرکت قرار میدهد .

باین ترتیب کامپیوتر کارمند ماست ،کارمندی که با گرانترین قیمت خریداری شده تا به پیشرفت صنایع کشور کمک کند.

ظرف ۱۵ سال اخیر شرکت ساختمانهای فولادی‌ایران (سولیران) با استفاده از آخرین تحقیقات و مطالعات گروه سوله امریکا و بادر اختیار داشتن ماشین آلات مدرن و تمام اتوماتیک‌خود ،بهترین ،مقاوم‌ترین‌وباصرفه‌ترین اسکلت‌های فولادی را برای بسیاری از کارخانه‌ها ، کارگاهها ، انبارها ، سردخانه‌ها ،سالن‌های‌ورزشی ،آشیانه‌های‌هواپیما ، مرغداری ودامداری‌ها ، مدارس ، سوپرمارکت‌ها و سالن‌های اجتماعات تولید و نصب نموده است .

«سولیران» یعنی ساختمان مدرن، محکم و باصرفه

SULIRAN

شرکت سهامی عام ساختمانهای فولادی ایران
(وابسته به گروه صنعتی بهشهر)
تهران ـ جاده جنوبی کرج کیلومتر ۲۲ ـ خیابان سولاکام تلفن ۴ـ۹۵۴۷۴۱
آدرس مکاتباتی: تهران ـ خیابان سپهبدزاهدی شماره ۵۶

قیمت منطقه‌ای اراضی صدها کوچه و خیابان تهران

با تصویب قیمت منطقه‌ای اراضی و املاک تهران ـ شهر ری و شمیرانات، وصول مالیات دولت هنگام انجام معاملات در محاضر از امروز شروع شد.

قسمتهائی از متن قیمت منطقه های املاک و اراضی در شماره های قبل چاپ و منتشر شد.

در این شماره ارزش معاملاتی، اراضی مرکزی شهر تهران (بخش یک) و بخشهای ۲ و ۳ که اراضی نواحی شمالی شهر را شامل میشود بنظر خوانندگان عزیز میرسد.

بخش یک

شمال: خیابان سپه و میدان سپه
شرق: خیابان ناصر خسرو
جنوب: خیابان درب اندرون (صوراسرافیل)
غرب: خیابان خیام
ارزش معاملاتی هر متر مربع بریال
برخیابان سپه (۳۵۰۰۰)
برمیدان سپه (۴۰۰۰۰)
برخیابان ناصر خسرو (۲۵۰۰۰)
بر خیابان درب اندرون (صوراسرافیل) (۲۰۰۰۰)
برخیابان خیام (۲۵۰۰۰)
طرفین خیابان باب همایون (الماسیه) (۲۰۰۰۰)
طرفین کوچه تلگرافخانه و قسمت عریض کوچه قنات (۱۲۰۰۰)
طرفین بقیه کوچه قنات و کوچه شمال جنوبی قنات (۱۰۰۰۰)
طرفین کوچه قورخانه و کوچه‌های افخمی و اعتماد مقدم (۸۰۰۰)
بقیه کوچه‌ها های این محدوده و پشت جبهه (۷۰۰۰)
شمال: خیابان در اندرون (صوراسرافیل)
شرق: خیابان ناصر خسرو
جنوب: خیابان بوذرجمهری
غرب: خیابان خیام
برخیابان بوذرجمهری (۳۲۰۰۰)
برخیابان دراندرون(صوراسرافیل) (۲۰۰۰۰)
برخیابان ناصر خسرو (۳۰۰۰۰)
برخیابان خیام (۲۵۰۰۰)
برخیابان آرک و میدان ارک (۲۵۰۰۰)
طرفین کوچه تکیه دولت (۱۰۰۰۰)
طرفین کوچه شرق بانک ملی (سینا) (۱۱۰۰۰)
بقیه کوچه‌های این محدوده و پشت جبهه (۵۰۰۰)

بخش ۲

شمال: خیابان استانبول
شرق: خیابان سعدی
جنوب: خیابان امیر کبیر و میدان سپه
غرب: خیابان فردوسی
برخیابان استانبول (۵۰۰۰۰)
برخیابان سعدی تا خیابان چراغ برق (امیر کبیر) (۴۵۰۰۰)
برخیابان امیرکبیر (۳۵۰۰۰)
برخیابان فردوسی (۴۵۰۰۰)
طرفین خیابان لاله زار (۴۰۰۰۰)
طرفین کوچه برلن و مهران (۳۰۰۰۰)
طرفین کوچه رفاهی و خیابان اکباتان (۲۵۰۰۰)
طرفین کوچه‌های یاربد ـ خندان امینی ـ سیرک ـ بهار ـ مجمر ـ برشهری
وباسازهای ساخته شده در این کوچه‌ها (۲۰۰۰۰)
بازار کمپانی (۲۵۰۰۰)
بقیه کوچه‌ها و پشت جبهه (۱۰۰۰۰)
شمال: خیابان شاهرضا و میدان فردوسی
شرق: خیابان سعدی
جنوب: خیابان استانبول
غرب: خیابان فردوسی
برخیابان سعدی از میدان مخبرالدوله تامقابل کوچه شمالی شرکت بیمه (۳۸۰۰۰)
برخیابان سعدی از مقابل کوچه شمالی شرکت بیمه تا چهار راه سید علی (۳۵۰۰۰)
بقیه خیابان سعدی از چهار راه سید علی تا دروازه دولت (۳۰۰۰۰)
برخیابان استانبول (۵۰۰۰۰)
برخیابان شاهرضا از سعدی تا نبش خیابان فردوسی (۴۰۰۰۰)
طرفین خیابان لاله زار بین چهار راه مهنا و استانبول (۴۰۰۰۰)
طرفین خیابان لاله زار بین چهار راه مهنا وشاهرضا (۳۵۰۰۰)
طرفین خیابان کوشک ـ اسمعیل کمال متوجهری
طرفین خیابان ارباب جمشید (خاقانی) (۲۰۰۰۰)
طرفین کوچه‌های غفاری ـ هدایت ـ یاسمنی کوچه معمار مخصوص و طرفین
کوچه‌های حریر فروش ـ چراغ برق مهنا ـ لبقوانی و کلوپ جمشیدی و شجاع الممالک (۱۲۰۰۰)
برخیابان فردوسی (۴۵۰۰۰)
بقیه کوچه های این محدوده و پشت جبهه (۸۰۰۰)
شمال: خیابان تخت جمشید
شرق: خیابان قدیم شمیران (کورش کبیر)
جنوب: خیابان شاهرضا
غرب: خیابان فرصت
برخیابان شاهرضا (۳۸۰۰۰)
برخیابان تخت جمشید (۴۵۰۰۰)
برخیابان کورش کبیر (۳۵۰۰۰)
طرفین خیابان روزولت (۴۰۰۰۰)
خیابان فرصت و طرفین خیابان بهار (۳۰۰۰۰)
طرفین خیابانهای ایرج و خاقانی و ثریا (۲۵۰۰۰)
طرفین خیابان رامسر و طرفین سایر خیابانهای ۱۵ متری و بالاتر (۲۰۰۰۰)
طرفین خیابانهای ۱۰ متری و بالاتر (۱۶۰۰۰)
طرفین کوچه‌های ۶ متیری و بالاتر (۱۰۰۰۰)
بقیه کوچه‌ها و پشت جبهه (۸۰۰۰)

شمال: خیابان سیناتا منتهی شود بخیابان بهار سپس در امتداد خیابان شیراز تا خیابان قدیم شمیران (کورش کبیر)
شرق: خیابان قدیم شمیران (کورش کبیر)
جنوب: خیابان تخت جمشید
غرب: خیابان روزولت
برخیابان تخت جمشید (۴۵۰۰۰)
برخیابان روزولت از تخت جمشید تا خیابان شمالی ورزشگاه امجدیه (۳۶۰۰۰)
بر خیابان روزولت از خیابان شمالی ورزشگاه امجدیه تا (۴۰۰۰۰)
برخیابان کورش کبیر (خیابان قدیم شمیران) (۳۵۰۰۰)
طرفین خیابان بهارشمالی (۲۶۰۰۰)
طرفین خیابانهای ۱۵ متری و بالاتر (۲۰۰۰۰)
طرفین خیابانهای ۱۰ و بالاتر (۱۵۰۰۰)
طرفین کوچه های ۶ متری و بالاتر (۱۰۰۰۰)
بقیه کوچه ها و پشت جبهه (۸۰۰۰)
شمال: خیابان تخت طاووس
شرق: خیابان قدیم شمیران (کورش کبیر)
جنوب: خیابان سیناتا منتهی شود بخیابان بهار سپس در امتداد خیابان شیراز تا خیابان قدیم شمیران (کورش کبیر)
(حد شمالی قطعه چهارم)
غرب: خیابان روزولت
برخیابان روزولت (۴۰۰۰۰)
برخیابان کورش کبیر (خیابان قدیم شمیران) (۳۵۰۰۰)
برخیابان تخت طاووس (۲۸۰۰۰)
طرفین خیابان فرح (سهروردی) (۳۰۰۰۰)
طرفین خیابانهای ۲۰ متری و بالاتر (۲۰۰۰۰)
طرفین خیابانهای ۱۵ متری و بالاتر (۱۸۰۰۰)
طرفین خیابانهای ۱۰ متری و بالاتر (۱۵۰۰۰)
طرفین کوچه های ۶ متری و بالاتر (۱۰۰۰۰)
بقیه کوچه ها و پشت جبهه (۸۰۰۰)
شمال: خیابان سی متری عباس آباد (۲۵ شهریور)
شرق: خیابان قدیم شمیران (کورش کبیر)
جنوب: خیابان تخت جمشید
غرب: خیابان روزولت
برخیابان تخت جمشید (۴۵۰۰۰)
برخیابان روزولت از تخت جمشید تا خیابان شمالی ورزشگاه امجدیه (۳۶۰۰۰)
بر خیابان روزولت از خیابان شمالی ورزشگاه امجدیه تا (۴۰۰۰۰)
برخیابان کورش کبیر (خیابان قدیم شمیران) (۳۵۰۰۰)
طرفین خیابان بهارشمالی (۲۶۰۰۰)
طرفین خیابانهای ۱۵ متری و بالاتر (۲۰۰۰۰)
طرفین خیابانهای ۱۰ و بالاتر (۱۵۰۰۰)
طرفین کوچه های ۶ متری و بالاتر (۱۰۰۰۰)
بقیه کوچه ها و پشت جبهه (۸۰۰۰)
شمال: خیابان تخت طاووس
شرق: خیابان قدیم شمیران (کورش کبیر)
جنوب: خیابان سیناتا منتهی شود بخیابان بهار سپس در امتداد خیابان شیراز تا خیابان قدیم شمیران (کورش کبیر)
(حد شمالی قطعه چهارم)
غرب: خیابان روزولت
برخیابان روزولت (۴۰۰۰۰)
برخیابان کورش کبیر (خیابان قدیم شمیران) (۳۵۰۰۰)
برخیابان تخت طاووس (۲۸۰۰۰)
برخیابان فرح جنوبی (سهروردی) (۳۰۰۰۰)
طرفین خیابانهای ۲۰ متری و بالاتر (۲۰۰۰۰)
طرفین خیابانهای ۱۵ متری و بالاتر (۱۸۰۰۰)
طرفین خیابانهای ۱۰ متری و بالاتر (۱۵۰۰۰)
طرفین کوچه های ۶ متری و بالاتر (۱۰۰۰۰)
بقیه کوچه ها و پشت جبهه (۸۰۰۰)
شمال: خیابان سی متری عباس آباد (۲۵ شهریور)
شرق: خیابان قدیم شمیران (کورش کبیر)
جنوب: خیابان تخت طاووس
غرب: خیابان فرح جنوبی (سهروردی)
برخیابان سی متری عباس آباد (۲۵ شهریور) (۳۲۰۰۰)
برخیابان تخت طاووس (۲۸۰۰۰)
برخیابان کورش کبیر (خیابان قدیم شمیران) (۲۸۰۰۰)
برخیابان فرح جنوبی (سهروردی) (۳۰۰۰۰)
طرفین خیابانهای ۲۰ متری و بالاتر (۲۰۰۰۰)
طرفین خیابانهای ۱۵ متری و بالاتر (۱۸۰۰۰)
طرفین خیابانهای ۱۰ متری و بالاتر (۱۵۰۰۰)
طرفین کوچه های ۶ متری و بالاتر (۱۰۰۰۰)
بقیه و پشت جبهه (۸۰۰۰)
شمال: خیابان سی متری عباس آباد (۲۵ شهریور)
شرق: فرح جنوبی (خیابان سی متری فرح)
جنوب: خیابان تخت طاووس
غرب: خیابان روزولت
برخیابان سی متری عباس آباد (۲۵ شهریور) (۳۲۰۰۰)
برخیابان فرح جنوبی (۳۰۰۰۰)
برخیابان تخت طاووس (۲۸۰۰۰)
برخیابان روزولت (۳۲۰۰۰)
طرفین خیابان منصور و طرفین خیابان پارسا و خیابانهای ۱۵ متری و بالاتر (۲۰۰۰۰)
طرفین خیابانهای ۱۰ متری و بالاتر (۱۵۰۰۰)
طرفین کوچه های ۸ متری و بالاتر (۱۲۰۰۰)
بقیه کوچه ها و پشت جبهه (۸۰۰۰)
شمال: خیابان سی متری عباس آباد (۲۵ شهریور)
شرق: خیابان روزولت
جنوب: خیابان تخت طاووس
غرب: خیابان سی متری شاه عباس کبیر
برخیابان سی متری عباس آباد (۲۵ شهریور) و تخت طاوس (۳۲۰۰۰)
برخیابان سی متری شاه عباس (۳۰۰۰۰)
برخیابان روزولت (۳۲۰۰۰)
طرفین خیابانهای ۳۰ متری و بالاتر (۲۵۰۰۰)
طرفین خیابان میرعماد و حمید و ـ طرفین خیابانهای ۱۵ متری و بالاتر (۲۰۰۰۰)
طرفین خیابانهای ۱۰ متری و بالاتر (۱۵۰۰۰)
طرفین کوچه های ۸ متری و بالاتر (۱۲۰۰۰)
بقیه کوچه ها و پشت جبهه (۸۰۰۰)
(آنچه از بخش سه که دراین محدوده تعریف شده است جزء این قطعه محسوب میشود)

برخیابان کریمخان زند (۴۰۰۰۰)
طرفین بزرگ راه شاهنشاهی (سی متری نمونه) (۳۵۰۰۰)
طرفین خیابانهای ۲۵ متری و بالاتر و خردمند شمالی (۲۵۰۰۰)
طرفین خیابانهای مشیری ـ غفاری ـ افشار ـ سنائی و سایر خیابانهای ۲۰ متری و بالاتر (۱۸۰۰۰)
طرفین خیابانهای ۱۵ متری و بالاتر (۱۶۰۰۰)
طرفین خیابانهای ۱۲ متری و بالاتر (۱۴۰۰۰)
طرفین خیابانهای ۱۰ متری و بالاتر (۱۲۰۰۰)
طرفین کوچه های ۸ متری و بالاتر (۱۰۰۰۰)
بقیه کوچه ها و پشت جبهه (۸۰۰۰)
شمال: خیابان چهل متری کریمخان زند
شرق: خیابان روزولت
جنوب: خیابان تخت جمشید
غرب: خیابان تخت طاووس
برخیابان روزولت (۳۶۰۰۰)
برخیابان ۴۰ متری کریمخان زند (۴۰۰۰۰)
برخیابان تخت جمشید (۴۵۰۰۰)
خیابان قرصت و خردمند (۴۵۰۰۰)
خیابان ایرانشهر (۳۵۰۰۰)
خیابان هاشمی و سپند (۴۵۰۰۰)
برخیابان پهلوی از کوچه پمپ بنزین تا میدان ولیعهد (۵۰۰۰۰)
برمیدان ولیعهد (۶۵۰۰۰)
برخیابان کریمخان زند (۵۰۰۰۰)
برخیابان نادرشاه (۲۵۰۰۰)
برخیابان تخت طاووس (۳۲۰۰۰)
طرفین خیابانهای ۲۰ متری و بالاتر (۲۰۰۰۰)
طرفین خیابانهای ۱۵ متری و بالاتر (۱۶۰۰۰)
طرفین خیابانهای ۱۰ متری و بالاتر (۱۴۰۰۰)
طرفین کوچه های ۸ متری. بقیه کوچه ها و پشت جبهه (۸۰۰۰)
شمال: خیابان تخت طاووس
شرق: خیابان نادرشاه
جنوب: خیابان چهل متری کریمخان زند
غرب: خیابان پهلوی و میدان ولیعهد

قیمت منطقه‌ای اراضی صدها کوچه وخیابان تهران

بقیه از صفحه ۱۰

وبالاتر (۲۲۰۰۰)

اراضی واملاک مجاوراتوبان ـ پارک وی و بزرگ راه ها تازمانیکه از اتوبان ـ پارک وی و بزرگ راه نظیر خیابانهای داخلی شهر از نظر عبورومرور استفاده نمیکند و از خیابانهای دیگر عبور و مرور میکند ارزش جبهه آنها برابر خیابان مورد استفاده آنها محاسبه میشود.

برخیابانهای ۲۰ متری وبالاتر (۲۰۰۰۰)
برخیابانهای ۱۲ متری وبالاتر (۱۸۰۰۰)
برخیابانهای ۱۰ متری وبالاتر (۱۵۰۰۰)
برخیابانهای ۸ متری وبالاتر (۱۲۰۰۰)
بقیه کوچه ها (۱۰۰۰۰)
پشت جبهه (۸۰۰۰)

قطعات واقع درطرح عباس آباد (شهستان پهلوی) تقویم نشده است.
شمال: خیابان پناهی و امتداد آن تا بزرگ راه شاهنشاهی
شرق: خیابان سهروردی (فرح شمالی)
جنوب: خیابان عباس آباد
غرب: بزرگ راه شاهنشاهی
بزرگ راه شاهنشاهی (۳۵۰۰۰)
برخیابان عباس آباد (۲۵ شهریور) (۳۲۰۰۰)
طرفین خیابان مهناز (۲۲۰۰۰)
طرفین خیابان مهناز (۲۲۰۰۰)
طرفین خیابان پاکستان (۲۰۰۰۰)
طرفین خیابان مهرشاه (۱۸۰۰۰)
طرفین خیابان نیلوفر (۱۶۰۰۰)
برخیابان فرح شمالی (سهروردی) (۳۰۰۰۰)
طرفین خیابانهای تکش ـ پناهی و پالیزی و ۲۰ متری به بالاتر (۱۷۰۰۰)
طرفین خیابانهای ۱۲ متری و بالاتر (۱۴۰۰۰)
طرفین خیابانهای ۱۰ متری و بالاتر (۱۲۰۰۰)
طرفین کوچه های ۸ متری و بالاتر (۱۰۰۰۰)
بقیه کوچه ها و پشت جبهه (۸۰۰۰)

۱ـ اراضی و املاک مجاوراتوبان ـ پارک وی و بزرگ راه ها

آنا زمانیکه از اتوبان ـ پارک وی و بزرگ راه نظیر خیابانهای داخلی شهر از نظر عبور و مرور استفاده میکند و از خیابانهای دیگر عبورومرور میکند ارزش جبهه آنها برابر خیابانهای مورد استفاده آنها محاسبه میشود.

۲ـ قطعات واقع در طرح عباس آباد (شهستان) پهلوی تقویم نگردیده است.
شمال: خیابان پالیزی
شرق: خیابان کورش کبیر (خیابان قدیم شمیران
جنوب: خیابان سی متری نظامی عباس آباد
غرب: فرح شمالی (سهروردی)
برخیابان کورش کبیر (۲۸۰۰۰)
برخیابان عباس آباد (سی متری نظامی) (۳۲۰۰۰)
برخیابان فرح شمالی (سهروردی) (۳۰۰۰۰)
طرفین خیابانهای تکش ـ پالیزی ـ عرب شیبانی و خیابانهای ۲۰ متری و بالاتر (۱۷۰۰۰)
طرفین خیابانهای ۱۲ متری و بالاتر (۱۴۰۰۰)
طرفین خیابانهای ۱۰ متری و بالاتر (۱۲۰۰۰)
طرفین کوچه های ۸ متری و بالاتر (۱۰۰۰۰)
بقیه کوچه ها و پشت جبهه (۸۰۰۰)
۱ـ اراضی و املاک مجاوراتوبان ـ پارک وی و بزرگ راه ها
شمال: خیابان بلوارپهلوی (میرداماد)
شرق: خیابان کورش کبیر
جنوب: خیابان پالیزی خیابان فرح شمالی (سهروردی) و خیابان پناهی و امتداد آن تا بزرگ راه شاهنشاهی
غرب: بزرگ راه شاهنشاهی
بر بزرگ راه شاهنشاهی (۳۵۰۰۰)
برخیابان کورش کبیر (خیابان قدیم شمیران) (۲۵۰۰۰)
برخیابان میرداماد (۳۰۰۰۰)
برخیابانهای پالیزی و فرح شمالی (سهروردی) و خیابان غربی
پارک کورش (۲۵۰۰۰)
برخیابان پناهی (۱۷۰۰۰)
برخیابانهای ۲۰ متری وبالاتر (۱۷۰۰۰)
برخیابانهای ۱۵ متری وبالاتر (۱۵۰۰۰)
برخیابانهای ۱۲ متری وبالاتر (۱۴۰۰۰)
برخیابانهای ۱۰ متری وبالاتر (۱۲۰۰۰)
کوچه های ۸ متری وبالاتر (۱۰۰۰۰)
بقیه کوچه ها و پشت جبهه (۸۰۰۰)
قطعات واقع درمحدوده طرح عباس آباد (شهستان پهلوی) تقویم نشده است
شمال: خیابان کاج و خیابان شمالی پادگان عشرت آباد
شرق: خیابانهای سرباز و میدان عشرت آباد و خیابان سپاه
جنوب: خیابان شاهرضا
غرب: خیابان کورش کبیر (خیابان قدیم شمیران)
بر خیابان کورش کبیر (خیابان شمیران) (۳۵۰۰۰)
بر خیابان شاهرضا (۳۰۰۰۰)
بر خیابان سپاه (۱۶۰۰۰)
طرفین خیابان خواجه نصیر طوسی (۱۳۰۰۰)
طرفین خیابانهای آمل ـ درختی و خیابان حقوقی (۱۱۰۰۰)
بر خیابانهای ۱۲ متری و بالاتر (۱۰۰۰۰)
بر کوچه های ۸ متری و بالاتر (۶۰۰۰)
بقیه کوچه ها و پشت جبهه (۵۰۰۰)
شمال: خیابان مجیدیه و سیلان
شرق: خیابان نظام آباد (فخرآباد)
جنوب: خیابان شاهرضا
غرب: خیابان سپاه و سرباز تا میدان دانشکده پلیس و امتداد خیابان دانشکده پلیس تا خواجه نظام الملک و خیابان خواجه نظام الملک
برخیابان شاهرضا (۲۸۰۰۰)

بر خیابان سپاه (۱۶۰۰۰)
بر خیابان نظام آباد (۱۴۰۰۰)
بر خیابان مجیدیه (۱۵۰۰۰)
بر خیابان سیلان (۱۲۰۰۰)
طرفین خیابان گرگان (۱۴۰۰۰)
طرفین خیابان خواجه نظام الملک (۱۲۰۰۰)
طرفین خیابان سلمان پارسی (۱۰ متری گرگان) (۸۰۰۰)
طرفین خیابانهای موقر و عظیم پور (۷۰۰۰)
طرفین خیابان شاه صفی (۱۰۰۰۰)
بر خیابانهای ۱۰ متری و بالاتر (۶۰۰۰)
کوچه های ۶ متری و بالاتر (۴۵۰۰)
بقیه کوچه ها و پشت جبهه (۴۰۰۰)

(شامل پلاکهائی از وحیدیه بخش ۱۱ پلاک ۴۹)

شمال: (شمال شرقی) خیابان مسیل
شرق: خیابان بوستان
جنوب: خیابان سیلان (سیل برگردان)
غرب: خیابان مجیدیه
بر خیابان مسیل (۸۰۰۰)
بر خیابان سیلان (۱۲۰۰۰)
بر خیابان بوستان (امین الدوله) (۱۴۰۰۰)
بر خیابان مجیدیه (۱۵۰۰۰)
طرفین خیابان ۱۴ متری لشکر (خسروانی) (۱۰۰۰۰)
طرفین خیابان طاووس (۷۰۰۰)
طرفین خیابان سوسن آب و خیابانهای ۱۰ متری و بالاتر (۶۰۰۰)
کوچه های ۶ متری و بالاتر (۵۰۰۰)
پشت جبهه و بقیه کوچه ها (۴۰۰۰)

(مثلثی شکل شامل پلاکهائی از وحیدیه بخش ۱۱)

شمال: حد شمالی (شمال شرقی) خیابان سیل برگردان (سیلان)
شرق و جنوب: خیابان تهران نو ـ میدان شهناز ـ خیابان شاهرضا
غرب: خیابان فخرآباد (نظام آباد)
بر خیابان شاهرضا و میدان شهناز (۲۸۰۰۰)
برخیابان فخرآباد (نظام آباد) (۱۴۰۰۰)
بر خیابان سیلان (۱۲۰۰۰)
بر خیابان تهران نو (جاده دماوند) (۱۶۰۰۰)
بر خیابان مسیل (۸۰۰۰)
طرفین خیابانهای زرکش و وحیدیه و ۲۵ شهریور و ۱۰متری بابک (۶۵۰۰)
بر خیابانهای ۱۵متری و بالاتر (۷۰۰۰)
برخیابانهای ۱۰متری و بالاتر (۲۸۰۰۰)

بر کوچه های ۸ متری و بالاتر (۵۵۰۰)
بقیه کوچه ها و پشت جبهه (۴۵۰۰)

(نارمک)
(شمال غربی)
شمال: خیابان امین الدوله تا تقاطع خیابان دردشت
شرق: خیابان دردشت از تقاطع خیابان امین الدوله تا خیابان تهران نو
جنوب: خیابان تهران نو (جاده دماوند)
غرب: خیابان مسیل
برخیابان تهران نو (جاده دماوند) (۱۴۰۰۰)
بر خیابان امین الدوله از تقاطع مسیل تامیدان فرح پهلوی (۱۶۰۰۰)
تقاطع دردشت (حدشمالی) (۱۲۰۰۰)
طرفین خیابان ۳۰متری نارمک ازخیابان تهران نو تاتقاطع خیابان آغاز (۱۴۰۰۰)
خیابان آغاز تا انتهای چهل و شش متری (۱۶۰۰۰)
طرفین خیابان آغاز(چهل وشش متری) (۱۴۰۰۰)
بر خیابان مسیل (۸۰۰۰)
طرفین خیابان ۴۵ متری سیدخندان که در این محدوده واقع شده (۱۶۰۰۰)
بر خیابان دردشت (۸۰۰۰)
بر خیابان امین الدوله از میدان فرح تا تقاطع دردشت (حدشمالی) (۱۲۰۰۰)

تارمک)
طرفین خیابان فرجام و سمنگان (۹۰۰۰)
طرفین خیابان خاور و سرسبز (۸۰۰۰)
طرفین خیابانهای ۲۰متری وبالاتر (۸۰۰۰)
طرفین خیابانهای ۱۵متری و بالاتر (۷۰۰۰)
کوچه های ۸ متری و بالاتر (۶۰۰۰)
بقیه کوچه ها (۵۰۰۰)
پشت جبهه (۴۰۰۰)
اراضی خارج از محدوده پنجساله این قطعه با تخفیف ۵۰ درصد محاسبه میشود.

(اراضی دردشت خرابه و قسمتی از نارمک) به استثنای دهکده نارمک و اراضی شمیران نو
شمال: اراضی بخش ۱۱ تهران
شرق و جنوب: حدغربی تهران پارس و خیابان تهران نو (جاده دماوند)
غرب: خیابان دردشت از خیابان تهران نو تا تقاطع خیابان امین الدوله و جاده نارمک و ادامه خیابان امین الدوله
برخیابان بوستان (جاده نارمک) و خیابان خاور (۷۰۰۰)
بر خیابان دردشت (۸۰۰۰)
بر خیابان دماوند (تهران نو) (۱۳۰۰۰)
طرفین خیابان ۴۵متری (۱۳۰۰۰)
خیابانهای ۳۰متری وبالاتر (۸۰۰۰)
خیابانهای ۲۰ متری وبالاتر (۷۰۰۰)
یخابانهای ۱۵متری وبالاتر (۴۰۰۰)
کوچه‌های ۶متری وبالاتر (۳۲۰۰)
بقیه کوچه ها و پشت جبهه (۲۵۰۰)
اراضی خارج از محدوده این قطعه با تخفیف ۴۰ درصد محاسبه شود.

شمال: خیابان شاهرضا
شرق: خیابان بهارستان
جنوب: میدان بهارستان و خیابان شاه آباد
غرب: خیابان سعدی شمالی
برخیابان شاهرضا ازسعدی تا خیابان صفی علیشاه (۳۸۰۰۰)
برخیابان شاهرضا از صفی علیشاه تا چهارراه پل چوبی (۳۰۰۰۰)
برخیابان بهارستان (۱۶۰۰۰)

برخیابان شاه آباد و میدان بهارستان (۳۵۰۰۰)
برخیابان سعدی ازمیدان مخبرالدوله تاکوچه شمالی شرکت بیمه (۳۸۰۰۰)
برخیابان سعدی ازکوچه شمالی شرکت بیمه تا چهارراه سیدعلی (۳۵۰۰۰)
بقیه خیابان سعدی از چهارراه سیدعلی تا دروازه دولت (۳۰۰۰۰)
طرفین خیابانهای ولی آباد هدایت (۱۶۰۰۰)
طرفین خیابان کاشف السلطنه (۱۶۰۰۰)
طرفین خیابان باغ سپه سالار (۳۲۰۰۰)
طرفین خیابانهای خانقاه ـ صفی علیشاه ـ عمرخیام ـ علائی دانشسرا ـ خبیرمعظم (۱۴۰۰۰)
طرفین خیابان جدیدالاحداث (ظهیرالاسلام) (۲۰۰۰۰)
طرفین خیابانهای ۱۰متری وبالاتر (۱۲۰۰۰)
طرفین کوچه های ۸متری وبالاتر (۱۰۰۰۰)
طرفین کوچه های ۶متری وبالاتر (۸۰۰۰)
بقیه کوچه ها و پشت جبهه (۶۰۰۰)

شمال: خیابان شاه آباد و میدان بهارستان
شرق: خیابان بهارستان
جنوب: خیابان امیرکبیر
غرب: خیابان سعدی جنوبی
برخیابان شاه آباد و میدان بهارستان (۳۵۰۰۰)
برخیابان بهارستان (۱۸۰۰۰)
بر خیابان امیرکبیر از چهارراه سرچشمه تاضلع شرقی خیابان ملت (۳۰۰۰۰)
برخیابان امیرکبیر از برخیابان ملت تا ضلع شرقی سعدی (۴۰۰۰۰)
برخیابان سعدی (۴۵۰۰۰)
طرفین خیابان ملت ازامیرکبیر تا سه راه اکباتان (۳۵۰۰۰)
طرفین امتداد خیابان ملت (بین سه راه اکباتان تا شاه آباد) (۲۲۰۰۰)
طرفین خیابان اکباتان تا سه راه ملت (۳۰۰۰۰)
خیابان وزارت آموزش و پرورش (حدفاصل میدان بهارستان تا خیابان ملت) و کوچه ناظم الاطباء و باساژهای منشعب از اکباتان (۲۴۰۰۰)
طرفین خیابانهای ۱۰متری و بالاتر (۱۲۰۰۰)
بقیه کوچه ها و پشت جبهه (۷۰۰۰)
آنچه از بخش هفت دراین محدوده آمده است مطابق با این قطعه محاسبه خواهد شد.
شمال: خیابان شاهرضا
شرق: میدان فوزیه (شهناز)
جنوب: خیابان مازندران (مهران) و میدان دروازه شمیران
غرب: خیابان بهارستان
برخیابان شاهرضا و برمیدان شهناز (۲۸۰۰۰)
برخیابان مهران (یا مازندران) (۱۵۰۰۰)
برخیابان بهارستان (۱۶۰۰۰)
طرفین خیابان گرگان (۱۴۰۰۰)
کوچه‌های ۸ متری و بالاتر (۸۰۰۰)
بقیه کوچه‌ها و پشت جبهه (۵۰۰۰)
شمال: خیابان خورشید و دستگردی
جنوب: خیابان ژاله
غرب: خیابان بهارستان
برخیابان خورشید (۱۲۰۰۰)
برخیابان بهارستان (۱۶۰۰۰)
برخیابان وحید دستگردی (۱۰۰۰۰)
برخیابان ژاله (۱۸۰۰۰)
برخیابان فخرآباد (۱۲۰۰۰)
طرفین خیابانهای ۱۰ متری و بالاتر (۸۰۰۰)
طرفین کوچه‌های ۶ متری و

بقیه درصفحه ۲۱

اعلامیه پذیره نویسی عمومی سهام

شرکت انبارسازی وانبارداری کشور (سهامی عام درشرف تأسیس)

موسسین شرکت انبارسازی و انبارداری کشور (سهامی عام) بشرح زیر:
۱ـ شرکت سهامی بیمه ایران
۲ـ بیمه مرکزی ایران
۳ـ شرکت سهامی گسترش خدمات بازرگانی
۴ـ بانک بیمه ایران
۵ـ شرکت سهامی بیمه البرز
۶ـ شرکت سهامی بیمه ساختمان و کار درمقام تأسیس شرکت انبار سازی و انبارداری کشور میباشند که بصورت شرکت سهامی عام با سرمایه‌ای معادل یک میلیاردریال تشکیل واداره خواهد شد. مؤسسین هفتاد و هشت درصد از سرمایه معادل هفتصدوهشتاد میلیون ریال را تعهد و پنجاه درصد آن معادل سیصدونودمیلیون ریال را پرداخت نموده‌اند. اکنون دراین مرحله تعداد بیست و دوهزارسهم ده هزارریالی که معادل دویست و بیست میلیون ریال برابر با ۲۲٪ سرمایه شرکت است بعموم عرضه میگردد تاعلاقمندان بخرید سهام با توجه بنکات زیرتعداد سهم مورد نظر خود را تعهد نمایند.

مشخصات اصلی شرکت بشرح زیر میباشد:

۱ـ نام شرکت: شرکت انبارسازی و انبار داری کشور (سهامی عام).

۲ـ موضوع و عملیات شرکت:

الف: تأسیس و تشکیل انبارهای عمومی متعدد درهر نقطه کشور برحسب احتیاج واولویت و انجام عملیات ساختمانی مربوط بانبارها از هرنوع، مسقف یا بدون سقف، ساختمانی یا پیش ساخته.

ب: قبول و نگاهداری و تحویل هرگونه کالا ومواد اولیه، محصولات صنعتی، کشاورزی و غیره از اشخاص حقیقی یا حقوقی و هرگونه عملیات انبار داری.

ج: صدورقبض رسید و برگ وتیقه یاگواهی انبارو بارنامه یا رسیدهای مربوط بحمل و تحویل کالا یا هرنوع اوراقی که برای تحویل و ترخیص کالا لازم است.

د: هرنوع عملیات که برای توسعه و پیشرفت موضوع شرکت ضروری یا مفید باشد با رعایت مقررات مربوطه.

۳ـ مرکز اصلی شرکت: تهران ـ خیابان سعدی شمالی ـ ساختمان شرکت سهامی بیمه ایران.

۴ـ مؤسسین شرکت هیچگونه مزایای خاص برای خود قائل نشده‌اند.

۵ـ طرح اساسنامه شرکت بضمیمه اظهار نامه مؤسسین به اداره کل ثبت شرکتها و مالکیت صنعتی تهران تسلیم گردیده است، پذیره نویسان میتوانند جهت مطالعه مدارک مزبور به اداره فوق‌الذکرویا بانک بیمه ایران مراجعه نمایند.

۶ـ هویت واقامتگاه مؤسسین شرکت بترتیب زیر میباشد:

الف ـ شرکت سهامی بیمه ایران ـ تهران خیابان سعدی شمالی.
ب ـ بیمه مرکزی ایران ـ تهران خیابان تخت جمشید شماره ۱۴۶.
ج ـ شرکت سهامی گسترش خدمات بازرگانی ـ تهران خیابان شاهرضا چهارراه کالج جنب دبیرستان البرز.
د ـ بانک بیمه ایران ـ تهران خیابان سعدی شمالی ـ ساختمان شرکت سهامی بیمه ایران
هـ ـ شرکت سهامی بیمه البرز ـ تهران خیابان تخت جمشید ـ خیابان سپهبدزاهدی شماره ۲۳۴.
و ـ شرکت سهامی بیمه ساختمان و کار ـ تهران خیابان حافظ ـ ساختمان بانک کار.

۷ـ تعداد سهام قابل پذیره نویسی توسط هرشخص حداقل یک وحداکثر دویست وپنجاه سهم میباشد.

۸ـ مهلت پذیره نویسی از روز دوشنبه ۱۹ اردیبهشت تا پایان وقت اداری روز دوشنبه ۲ خرداد ۲۵۳۵ خواهد بود.

علاقمندان میتوانند برای پذیره نویسی سهام طی مهلت فوق درتهران به بانک بیمه ایران شعبه مرکزی خیابان سعدی شمالی ـ ساختمان شرکت سهامی بیمه ایران و یا سایر شعب بانک مزبور و درشهرستانها به شعب اصفهان ـ شیراز ـ مشهد ـ قزوین ـ رشت ـ ساری ـ تبریز ـ رضائیه ـ اهواز ـ کرمانشاه ـ یزد ـ زاهدان بانک بیمه ایران مراجعه و پس از تکمیل وامضاء ورقه پذیره نویسی و تعهد خرید سهم پنجاه درصدبهای اسمی هر سهم برابر پنجهزار ریال را بحساب شرکت انبار سازی و انبار داری کشور درشرف تاسیس بشماره ۱۳۳۳۰ نزد بانک مذکورواریز نمایند.

۹ـ چنانچه قبل از مهلت مقررکلیه سهام عرضه شده پذیره نویسی گردد ادامه عرضه سهام موضوع این آگهی متوقف خواهد شد.

۱۰ـ تاتشکیل مجمع عمومی مؤسس هرگونه دعوتنامه یا اطلاعیه بعدی راجع به شرکت درروزنامه های کیهان ورستاخیز درج خواهد شد.

۱۱ـ هزینه های اولیه انجام شده شرکت درحدود هزینه های آگهی میباشد که پس از حسابرسی و تایید شرکت سهامی بیمه ایران بحساب هزینه های اولیه تاسیس شرکت منظور خواهد شد.

۱۲ـ موافقت برای تاسیس این شرکت طی نامه شماره ۶۶۷۰ مورخ ۲۵۳۶/۲/۱۰ از طرف هیئت نظارت برانبارهای عمومی بنام شرکت سهامی بیمه ایران صادر گردیده است.

۱۳ـ اجازه انتشار پذیره نویسی سهام طی نامه شماره ۶/۱۱۹۱۴ مورخ ۲۵۳۶/۲/۱۱ از اداره کل ثبت شرکتها و مالکیت صنعتی اخذ گردیده است.

مؤسسین شرکت انبارسازی وانبارداری کشور (سهامی عام درشرف تأسیس)

سمپاش‌های هودسن امریکا
پشتی ـ موتوری
باظرفیتهای مختلف
قبل ازخرید هرنوع سمپاش ازنمایشگاه مادیدن فرمائید
Hudson

نماینده انحصاری: دفترفنی کشاورز خیابان تخت جمشید شرقی شماره ۳۶۰ تلفن ۷۵۳۳۰۰
صندوق پستی ۳۰۳۵ تهران تلکس ۲۲۴۴ ـ ۲۱

آگهی

باتوجه به نیاز ساکنین آریاشهر بخدمات زیر واحد بهره‌برداری آریاشهر انجام کلیه تعمیرات کولر ، تاسیسات بهداشتی، لوازم خانگی وشبکه برقی داخلی ونیز تعمیرات ساختمانی ورنگ‌آمیزی منازل آریاشهر را به بخش خصوصی واگذارمی نماید . علاقمندان می توانند جهت بازدید از محل وکسب اطلاعات بیشتر در اوقات اداری به‌واحد بهره‌برداری آریاشهر (واقع در ۳۰ کیلومتری شاهراه اصفهان ـ ذوب‌آهن) مراجعه فرمایند .

واحد بهره برداری آریاشهر

آگهی استخدام

بانك عمران بتعدادی افراد جهت خدمت در تهران برای مشاغل ذیل نیاز دارد .

۱ـ کارمند مرد با داشتن دیپلم متوسط رشته ریاضی ـ طبیعی و بازرگانی . معدل از ۱۲ ببالا

۲ـ ماشین نویس فارسی و لاتین باداشتن دیپلم متوسطه .

۳ـ نامه‌رسان ونظافتچی با داشتن گواهی نامه دوره ابتدائی .

داوطلبان بایستی دارای برگ پایان خدمت نظام ویا معافی دائم پزشکی بوده و بیش از ۲۵ سال سن نداشته باشند .

خواهشمند است برای ثبت‌نام و کسب اطلاعات بیشتر حداکثر تا پایان روز ۲۲ اردیبهشت ۲۵۳۶ بکارگزینی بانك واقع در خیابان شاهرضا روبروی دانشگاه تهران طبقه سوم مراجعه فرمایند.

آگهی مناقصه

شرکت سهامی شهدساز مقدار ۴۱۶۰۰ کیلو ضد کف و ۲۷۵۶۰ کیلو فرمالین موردنیاز کارخانجات قند تابع خود را از طریق مناقصه خریداری می نماید .

داوطلبان شرکت در مناقصه می توانند همه روز باستثنای ایام تعطیل برگ شرایط و مشخصات را از دبیرخانه شرکت واقع در تهران خیابان تخت‌جمشید شماره ۴۳۵ طبقه سوم دریافت و پیشنهادات خودرا باقید قبولی شرایط و مشخصات تا ساعت ۹ صبح روز ۲۷ر۲ر۳۶ به دبیرخانه شرکت تسلیم و رسید دریافت نمایند .

پیشنهادات در ساعت ۱۰ صبح همان روز در محل شرکت باز و قرائت خواهد شد .حضور پیشنهاد دهندگان در جلسه کمیسیون آزاد خواهد بود .

شرکت سهامی شهدساز

پیرو آگهی‌های مورخ ۸ر۲ر۳۶ و ۱۰ر۲ر۳۶ و ۱۱ر۲ر۳۶

روزنامه اطلاعات و کیهان در مورد مناقصه اداره امور سلف سرویس و تامین غذای روزانه کارکنان وزارت مسکن و شهرسازی بدینوسیله باطلاع عموم داوطلبان و پیمانکاران ذیصلاح که برگ شرایط مناقصه را دریافت داشته‌اند می‌رساند که تاریخ افتتاح پاکت‌ها روز ۲۰ر۲ر۲۵۳۶ می باشد پیشنهاد دهندگان بایستی تاساعت ۱۰ صبح همانروز مدارک و برگ پیشنهادی خود را بوزارت مسکن و شهرسازی خیابان ورزش طبقه سوم اطاق ۳۱۹ تسلیم ورسید دریافت دارند.

آگهی دعوت مجمع عمومی عادی سالیانه شرکت سهامی مسافرتی دوردنیا (سهامی خاص)

مجمع عمومی عادی سالیانه شرکت سهامی خاص دور دنیا در تاریخ یکشنبه اول خرداد ماه ۲۵۳۶ ساعت ۴ بعدازظهر در محل شرکت واقع در خیابان ویلا جهارراه ثریا شماره ۹۴ تشکیل میشود. از کلیه صاحبان سهام دعوت میشود که در تاریخ مقرر در محل شرکت حضور بهمرسانند .

دستور جلسه عبارت است از:

۱ـ استماع گزارش مدیر عامل وبازرس شرکت راجع به عملیات ومحاسبات سال مالی ۲۵۳۵ و تصویب ترازنامه ونحوه تقسیم سود.

۲ـ انتخاب بازرس اصلی وعلی‌البدل شرکت.

۳ـ تعیین روزنامه کثیرالانتشار جهت درج آگهی‌های شرکت.

۴ـ تعیین خط مشی آینده شرکت.

شرکت سهامی خاص مسافرتی دوردنیا
آ ـ ۱۳۸۱۰

آگهی دعوت مجمع عمومی عادی سالیانه سهامداران بانك روس وایران (شرکت سهامی عام)

بدینوسیله از کلیه صاحبان سهام بانك روس وایران (شرکت سهامی عام) دعوت میشود تا در جلسه مجمع‌عمومی عادی سالیانه سهامداران بانك که در تاریخ اول خرداد ماه ۲۵۳۶ در ساعت دوازده در محل بانك روس و ایران واقع در تهران خیابان بهشت تشکیل میشود حضور بهمرسانند.

دستور جلسه :

۱ـ استماع گزارش هیئت مدیره و بازرسان وحسابرسان رسمی.

۲ـ تصویب ترازنامه وحساب سود وزیان سال ۲۵۳۵

۳ـ تصویب بودجه سال ۲۵۳۶

۴ـ تجدید انتخاب هیئت مدیره وبازرسان .

هیئت مدیره بانك روس‌وایران
آ ـ ۱۳۸۱۲

دعوت مجمع عمومی سندیکای کارخانجات آجر ماشینی

مجمع عمومی سندیکای کارخانجات آجرماشینی درروز یکشنبه اول خرداد ماه ۲۵۳۶ ساعت چهار بعد ازظهر درمحل اجتماعات سندیکا (اطاق بازرگانی و صنایع و معادن ایران ـ خیابان تخت جمشید شماره ۲۵۴) تشکیل میگردد. از کلیه اعضاء محترم سندیکا تقاضا میشود در روز و ساعت مقرر برای شرکت در جلسه حضور بهمرسانندو اگر احتمالا قائم بحضور در جلسه نباشند نماینده تام‌الاختیار خود را کتبا معرفی فرمایند.

دستور جلسه:

۱ـ تغییر بعضی از مواد اساسنامه

۲ـ انتخاب هیئت مدیره وبازرسان.

۳۶۲ـ

دانشکده دندانپزشکی

انتخاب دانشجو برای سومین دوره رشته‌های تخصصی دندانپزشکی

دانشکده دندانپزشکی دانشگاه تهران برای سومین دوره تحصیلات تخصصی رشته های آسیب شناسی دهان ، ارتدنسی ، اندونتیکز ،بیماری های دهان ، پریودنتولوژی پروتز های دندانی،جراحی فك و دهان ،دندانپزشکی، ترمیمی (عملی) دندانپزشکی کودکان تعدادی دانشجو دستیار میپذیرد.

مدارك لازم برای داوطلبان عبارت است از :

۱ـ فتوکپی دکترای دندانپزشکی.

۲ـ ریز نمرات برای فارغ‌التحصیلان سایر دانشگاهها .

۳ـ گواهی‌نامه پایان خدمت‌وظیفه یابرك معافیت دائم ، برای افرادی که خدمت خودرا تا آخر شهریور ماه‌امسال پایان میدهند ارائه گواهی دراینمورد قبول است .

۴ـ دو قطعه عکس .

۵ـ رسید پرداخت دو هزار ریال بحساب شماره ۱۰۸۴ دانشگاه تهران دربانك ملی ایران نام‌نویسی تا آخروقت روز ۳۰ اردیبهشت‌ماه ۲۵۳۶ دردبیرخانه دانشکده صورت میگیرد امتحان کتبی روز یکشنبه اول خرداد ۲۵۳۶ ساعت ۹ صبح و بلافاصله مصاحبه در محل دانشکده برگزار میشود .

گزینش دانشجوی تخصصی‌برمبنای نتیجه امتحان رشته اختصاصی مورد انتخاب و دروس وابسته زبان خارجه ، مصاحبه و میانگین نمرات دوره دکترامی باشد .

برای کسب اطلاعات بیشتر می توانید با تلفن ۱۱۲۴۳۳ ۶ دبیرخانه دانشکده تماس بگیرید . م الف ۳۴۴۰

دانشکده دندانپزشکی

ساعات کار بانك سپه

از روز شنبه ۱۷ اردیبهشت ماه ۲۵۳۶ شاهنشاهی تا اطلاع‌بعدی ساعات کار کلیه شعب و واحد های بانك سپه‌برای مراجعه مشتریان محترم بقرارزیر می‌باشد :

شنبه تا چهارشنبه از ساعت ۷½ تاساعت ۱۳
روز های پنجشنبه از ساعت ۷½ تاساعت ۱۱½
بعداز ظهر ها باستثنای روز های پنجشنبه از ساعت ۱۷½ تا ۱۹½

بانك‌سپه

آگهی مزایده

شرکت سهامی درمان وبهداشت راه‌آهن وزارت‌بهداری‌وبهزیستی‌تعدادی اجناس واموال فرسوده و مستعمل از قبیل‌لوازم پزشکی ـ دندانپزشکی ـ داروسازی ـ اداری و غیره را برابر مقررات از طریق مزایده کتبی بفروش میرساند .

داوطلبان می توانند همه‌روزه‌بغیر از روز های تعطیل بمرکز پزشکی‌شماره یك راه‌آهن واقع در خیابان انبارنفت اول پل جوادیه ، بیمارستان طبا به‌آقای مهدی مشایخی صاحب جمع اموال جهت بازدید مراجعه نمایند و پیشنهادات‌خود را بارعایت شرایط مقررات شرکت‌تنظیم وتا آخر وقت اداری روز ۲۰ر۲ر۳۶ شاهنشاهی بدفتراداره دبیرخانه‌شرکت واقع در خیابان تخت‌طاوس ـ چهارراه روزولت ساختمان آموزشگاه بهیاری و مدرسه عالی پرستاری روبروی‌ساختمان اداره سازمان رادیو و تلویزیون ایران طبقه چهارم تسلیم نمایند .

به پیشنهادات فاقد سپرده‌که ۱۰٪ قیمت پیشنهادی خواهد بود ومی‌بایست بحساب ۵۰۰۵ بانك رفاه کارگران شعبه راه‌آهن ویا حساب‌شماره ۱۰۰۹۰ بانك رفاه کارگران شعبه مرکزی واریز گردد ترتیب اثر داده نخواهد شد پیشنهادات در تاریخ ۲۵ر۲ر۳۶ درحضور اعضای کمیسیون مزایده باز و نسبت به تعیین برنده مزایده اقدام‌خواهد شد شرکت دراردیا قبول یك یا کلیه پیشنهادات مختار خواهدبود.

برنده مزایده موظف خواهد بود ظرف مدت ۱۰ روز از تاریخ تعیین‌برنده کلیه وسائل و اموال و لوازم خریداری را از محوطه شرکت خارج نماید درغیر اینصورت سپرده نامبرده‌ازطرف‌شرکت ضبط خواهد شد .

شرکت سهامی درمان وبهداشت‌راه‌آهن
وزارت بهداری وبهزیستی

آگهی

دوره شبانه دانشگاه تهران تشکیل دومین‌دوره فشرده کلاسهای آموزش کامپیوتر را با همکاری مرکز انفورماتیك وآمار دانشگاه‌از ۳۱ اردیبهشت ۳۶ بمدت ۶ هفته بشرح زیر باطلاع علاقمندان میرساند . ثبت نام بطور حضوری از شنبه ۱۷ لغایت پنجشنبه ۲۲ اردیبهشت ماه ۳۶ در محل دوره شبانه (خیابان ۲۱ آذر کوچه‌رهنما) صبح وبعد از ظهر انجام‌میگردد. داوطلبان میتوانند برای کسب‌اطلاعات بیشتر و دریافت دفترچه راهنما و برگ درخواست بدفتر دوره شبانه مراجعه نمایند .

۱ـ آشنائی با اصول کامپیوتر	**۳۰ ساعت**
۲ـ برنامه نویسی مقدماتی فرترن	**۴۵ «**
۳ـ برنامه‌نویسی پیشرفته فرترن	**۴۵ «**
۴ـ برنامه‌نویسی مقدماتی کوبل	**۴۵ «**
۵ـ برنامه‌نویسی پیشرفته کوبل	**۴۵ «**
۶ـ برنامه نویسی بزبان PLI	**۶۰ «**
۷ـ آشنائی بازبان اسمبلر ماشینهای ۳۷۰	**۴۵ «**
۸ـ برنامه‌نویسی بزبان BASIC	**۴۵ «**
۹ـ اپراتوری ماشینهای کامپیوتر ۳۷۰	**۴۵ «**
۱۰ـ اصول ساختمان کامپیوترهای دیجیتال	**۴۵ «**

محل تشکیل کلاسها در عمارت فیزیك واقع در انتهای خیابان امیرآبادشمالی خواهد بود

آگهی استخدام پیمانی

سازمان هواپیمائی کشوری طبق مفاد آئین‌نامه استخدام پیمانی افرادی را بشرح زیر جهت خدمت در مرکز استخدام مینماید .

ردیف	عنوان شغل	شرایط احراز شغل	تعداد موردنیاز
۱	مهندس راه و ساختمان	دارابودن‌حداقل‌دانشنامه لیسانس‌دررشته‌مربوطه و۲سال سابقه‌کار .	۶ نفر
۲	مهندس تاسیسات	دارا بودن حداقل دانشنامه لیسانس در رشته مهندسی تاسیسات یا مکانیك و ۲سال سابقه‌کار	۲ نفر
۳	مهندس برق	دارا بودن حداقل دانشنامه لیسانس در رشته مهندسی برق‌و ۲سال سابقه کار .	۲ نفر
۴	تکنیسین ساختمان	دارا بودن مدرك تحصیلی دیپلم کامل متوسطه در رشته راه وساختمان . ریاضی یا طبیعی .	۲ نفر
۵	نقشه‌کش	دارا بودن مدرك دیپلم کامل متوسطه	۱ نفر

داوطلبان واجد شرایط عمومی استخدام می توانند تقاضای خودرا با ذکر شغل موردنظر و نشانی کامل بانضمام فتوکپی آخرین مدرك تحصیلی و فتوکپی برگ خاتمه خدمت یا معافیت دائم از خدمت وظیفه و دوقطعه عکس با پست سفارشی به نشانی : تهران ـ خیابان شاهرضا ـ روبروی دانشگاه تهران ـ سازمان‌هواپیمائی کشوری اداره کارگزینی ـ امور استخدامی ارسال‌نمایند.

توضیح :

۱ـ افراد موردنیاز فقط از طریق مصاحبه انتخاب خواهند شد .

۲ـ مصاحبه داوطلبان در تاریخ ۳۱ر۲ر۲۵۳۶ در اداره کارگزینی سازمان هواپیمائی کشوری برگزار میگردد .

۳ـ از داوطلبان تقاضا می شودجهت‌دریافت‌کارت ورود به جلسه مصاحبه در تاریخ ۱ر۳ر۲۵۳۶ به امور استخدامی اداره کارگزینی سازمان هواپیمائی کشوری مراجعه نمایند . (ساعت مصاحبه در کارت مذکور درج می‌گردد) .

م الف ۳۴۳۵

سازمان هواپیمائی کشوری

آگهی مزایده

شرکت سهامی معاملات خارجی در نظر دارد مقداری از کالا های موجود خودرا طبق مشخصاتیکه در مدارك مزایده تعیین گردیده است بشرح زیر بطور یکجا در مورد هر قلم از طریق مزایده بفروش رساند :

ردیف	نوع کالا	مقدار تقریبی	مبلغ سپرده لازم برای شرکت در مزایده
۱	روغن زیتون	حدود ۲۰۰۰ تن	۳۰۰ر۰۰۰ ریال
۲	بیسکویت کرمدار	حدود ۱۳ تن	۵۰۰ر۰۰۰ ریال
۳	کنسرو نخود سبز	حدود ۴۰۰ تن	۵۰۰ر۰۰۰ ریال
۴	کنسرو رب گوجه‌فرنگی	حدود ۲۷ر۵ تن	۶۰۰ر۰۰۰ ریال
۵	جیت هندی عرض ۹۰ سانت	حدود ۳۵۴ر۰۰۰ متر	۵۰۰ر۰۰۰ ریال
۶	چلوار هندی عرض ۹۰ سانت	حدود ۳۷۴ر۰۰۰ متر	۵۰۰ر۰۰۰ ریال
۷	کاغذ تحریر ورق‌ایرانی	حدود ۱ر۳۰۰ تن	۵۰۰ر۰۰۰ ریال
۸	کاغذ تحریر بصورت بوبین و ورق‌خارجی	حدود ۱ر۷۰۰ تن	
۹	کاغذ مکانیکال(جرگ) بصورت بوبین و ورق خارجی	حدود ۸۰۰تن	۱ر۰۰۰ ریال
۱۰	کاغذ روزنامه ـ کاهی بصورت بوبین خارجی	دود ۲۰۰ تن	۱ر۰۰۰ ریال
۱۱	کاغذ ماشینی و کاهی‌الوان	حدود ۶۰ تن	۴۵۰ر۰۰۰ ریال
۱۲	کاغذ متفرقه پلی‌کپی و تحریر و غیره (خارجی و ایرانی)	حدود ۶۰ تن	۳۰۰ر۰۰۰ ریال
۱۳	انواع مقوای کارتی ـ گلاسه نیمه‌گلاسه وپوشه خارجی	حدود ۱۲۰ تن	۳۰۰ر۰۰۰ ریال

شرایط شرکت در مزایده

۱ـ طالبین میتوانند از روز شنبه ۱۷ر۲ر۳۶ الی سه‌شنبه ۲۷ر۲ر۳۶ ازساعت ۹ صبح الی ۱۲ و ۱۴ الی ۱۶ برای دریافت مدارک مزایده وهمچنین فرم پیشنهاد مزایده و یا اطلاعات بیشتر بمدیریت بازرگانی داخلی به شرکت سهامی معاملات خارجی بنشانی خیابان سپهبد زاهدی شماره ۱۸۵ مراجعه نمایند.

۲ـ برای شرکت در مزایده هر قلم بایستی پیشنهاد جداگانه‌تنظیم و ودیعه جداگانه بشرح مبالغ مذکور سپرده شود.

۳ـ پیشنهاد دهندگان مبلغ سپرده شرکت در مزایده را بایستی بحساب جاری شماره ۲۲۶۰ این شرکت در بانك ملی ایران شعبه کریمخان زند و اریز ورسید سپرده شرکت در مزایده هر قلم‌ابانضمام فرم پیشنهاد تکمیل شده مربوط به آن در پاکت لاک و مهر شده بادرج جمله(مربوط به مزایده میباشد) دربشت پاکت تاساعت ۱۲ روز چهارشنبه ۲۸ر۲ر۳۶ به شرکت سهامی معاملات خارجی بنشانی فوق تسلیم ورسید دریافت نمایند.

۴ـ به پیشنهاد های مبهم و مشروط وبدون سپرده وپیشنهادهائی که بعد از انقضای مدت مقرر دراین آگهی برسد ویابپیشنهادهائیکه روی فرم پیشنهاد مزایده درج نگردیده باشد ترتیب اثر دادمنخواهد شد.

۵ـ تسلیم پیشنهاد شرکت در مزایده بمنزله اطلاع کامل پیشنهاد دهنده از تاریخ و مقدار و کیفیت کالای مورد مزایده و آئین‌نامه معاملات این شرکت خواهد بود.

۶ـ پیشنهادات در ساعت ۱۵ روز چهارشنبه ۲۸ر۲ر۳۶ درکمیسیونی که در شرکت تشکیل خواهد شد باز و قرائت می گردد وحضور پیشنهاد دهندگان‌و یانمایندگان قانونی آنان در موقع‌قرائت پیشنهادات آزاداست.

۷ـ برنده مزایده موظف است پس از انجام معامله از تاریخ صدور حواله تحویل حداکثر ظرف مدتی که برای هر قلم کالا در ذیل تعیین شده است کالای خریداری شده را از انبارهای شرکت خارج نماید.

۱ـ روغن زیتون	حداکثر ظرف مدت ۹۰ روز
۲ـ بیسکویت	حداکثر ظرف مدت ۲۰ روز
۳ـ کنسرو نخودسبز	حداکثر ظرف مدت ۴۵ روز
۴ـ رب‌گوجه‌فرنگی	حداکثر ظرف مدت ۳۰ روز
۵ـ جیت هندی	حداکثر ظرف مدت ۱۵ روز
۶ـ چلوار هندی	حداکثر ظرف مدت ۱۵ روز
۷ـ کاغذ تحریر ایرانی	حداکثر ظرف مدت ۲۰ روز
۸ـ کاغذ تحریر بوبین و ورق‌خارجی	حداکثر ظرف مدت ۳۰ روز
۹ـ کاغذ مکانیکال (جرگ)	حداکثر ظرف مدت ۲۵ روز
۱۰ـ کاغذ روزنامه کاهی‌بصورت‌بوبین	حداکثر ظرف مدت ۲۰ روز
۱۱ـ کاغذ ماشینی و کاهی‌الوان	حداکثر ظرف مدت ۱۵ روز
۱۲ـ کاغذ متفرقه پلی‌کپی و تحریرو غیره	حداکثر ظرف مدت ۱۵ روز
۱۳ـ انواع مقوای کارتی، گلاسه، نیمگلاسه و پوشه خارجی	حداکثر ظرف مدت ۲۰ روز

۸ـ شرکت در رد و یاقبول یک یاتمام پیشنهادات مختار است.

۹ـ نتیجه مزایده کتبا ازطرف‌شرکت‌سهامی معاملات‌خارجی‌به برندگان مزایده ابلاغ خواهد شد و برنده مزایده بایستی در تاریخی‌که شرکت تعیین‌خواهدنمود جهت‌انجام معامله وپرداخت‌بهای آن بشرکت سهامی معاملات خارجی به نشانی فوق مراجعه نماید.

۱۰ چنانچه برنده مزایده در موعد مقرر جهت انجام معامله به شرکت سهامی معاملات خارجی مراجعه ننماید سپرده وی بنفع شرکت‌ضبط وشرکت‌برای فروش‌مواد مزایده بنفردوم ویابهرنحویکه صلاح ومقتضی بداند اقدام خواهد کرد .

۱۱ـ باستثنای بهای مزایده‌میسکویت‌کرمدار، رب‌گوجه‌فرنگی‌کاغذ ماشینی وکاهی‌الوان و کاغذ متفرقه پلی‌کپی و تحریرکه نقدا دریافت میگردد . انجام معامله سایر اقلام بصورت نقد یادر مقابل ضمانتنامه بانکی با بهره ۱۲ درصد بسر رسید ششماه از تاریخ قطعی معامله صورت خواهد گرفت.

۱۲ـ در صورتیکه برنده مزایده ظرف مدت تعیین شده در ماده ۷ این آگهی کالای خودراکلاازانبارهای شرکت خارج ننماید در ازاء هر روز تاخیر باید به نسبت زیر در مورد هرقلم کالا جریمه پرداخت نماید.

۱ـ برای یک قسمت یا کلیه روغن زیتون	خریداری شده روزانه ۲۵ر۰۰۰ ریال
۲ـ برای یک قسمت یاکلیه بیسکویت	خریداری شده روزانه ۲ر۰۰۰ ریال
۳ـ برای یک قسمت یاکلیه کنسرو نخود سبز	خریداری شده روزانه ۲۰ر۰۰۰ ریال
۴ـ برای یک قسمت یا کلیه رب گوجه فرنگی	خریداری شده روزانه ۲۵ر۰۰۰ ریال
۵ـ برای یک قسمت یاکلیه جیت‌هندی	خریداری شده روزانه ۵۰ر۰۰۰ ریال
۶ـ برای یک قسمت یا کلیه چلوار هندی	خریداری شده روزانه ۵۰ر۰۰۰ ریال
۷ـ برای یک‌قسمت یاکلیه کاغذ تحریر ایرانی	خریداری شده روزانه ۵۰ر۰۰۰ ریال
۸ـ برای یک‌قسمت یاکلیه کاغذ بوبین وورق خارجی	خریداری شده روزانه ۲۵ر۰۰۰ ریال
۹ـ برای یک قسمت یاکلیه مکانیکال (جرگ)	خریداری شده روزانه ۳۰ر۰۰۰ ریال
۱۰ـ برای یک‌قسمت یاکلیه کاغذ روزنامه کاهی بصورت ببین	خریداری شده روزانه ۱۴ر۰۰۰ ریال
۱۱ـ برای یک‌قسمت یاکلیه‌کاغذماشینی وکاهی انوان	خریداری شده روزانه ۸ر۰۰۰ ریال
۱۲ـ برای یک‌قسمت یاکلیه‌کاغذمتفرقه وپلی‌کپی‌و تحریرو غیره	خریداری شده روزانه ۷ر۰۰۰ ریال
۱۳ـ برای یک قسمت یاکلیه انوای مقوای کارتی	خریداری شده روزانه ۱۱ر۰۰۰ ریال

شرکت سهامی معاملات خارجی

دنیای ورزش روزهای شنبه منتشر میشود

نیازمندیهای اطلاعات

تلفنهای: ۳۱۲۴۱۳-۳۱۱۲۲۷

نیازمندیهای اطلاعات تلفنی آگهی میپذیرد

مبلمان دانمارکی

برای منزل و دفتر جهت نیازهای خود از بهترین مبلمان اسکاندیناوی از نمایشگاههای ما دیدن فرمائید (تحویل فوری)

مرکز بازرگانی اسکاندیناوی

خیابان چرچیل شماره ۶۰ نرسیده به چهار راه حافظ ساعت کار همه روزه به غیر از جمعه‌ها ۲ تا ۸ بعدازظهر

شرکت طرح مسکن

نقشه نظارت و اجرای ساختمان ۶۶۱۳۹۰

۲۴ ساعته

بایك پرو لباس مردانه و زنانه پذیرفته‌میشود شاهرضا ـ اول لاله‌زارنو ـ ساختمان اخوان

خیاط جهانی بمدیریت مقصودی

تلفن ۳۱۹۷۱۰

فروش دست اول

انواع تلویزیون رنگی کروندیک وپارس و میزهای آلمانی زیر تلویزیون از همه‌جاارزانتر در فروشگاه چارداش عباس آبادچهارراه‌مهناز سورنا ۱۳۸ ۸۵۲۳۹۰
آ ـ ۳۶۰۸ ۱ ـ ۱۰

انواع میز و پایه های آلمانی مخصوص تلویزیون رسیداز شهرستانهانماینده‌فعال می پذیریم ۸۵۷۲۹۷
۱ ـ ۱۰ آ ـ ۳۸۶۰

فروش پنیر سفید

مقدار ۲۵ تن پنیر سفید در گمرك تهران آماده فروش می‌باشد طالبین به شماره تلفن ۸۳۷۲۳۰ تماس بگیرید.

یکدست آشپزخانه سیماتیك ساخت آلمان تمام چوب با لوازم الکتریکی آ. ا. ك مبلمان دولوکس پارچه‌ای سه میزه و دو آباژور ساخت آلمان تمام نو بفروش‌می رسد ۲۴۷۲۵۳

فروش دست دوم

نوار ویدیو نپ ضبط شده و خالی موجود است ۸۵۷۲۹۷
۱ ـ ۱۰ آ ـ ۵۷۰۴

بعلت مسافرت

مبل ۵ پارچه استیل ایتالیائی‌میز ناهارخوری بوفه ، صندلی، بار استیل ، میز صدف ،بار، پاراوان ، آباژورکارچین اطاق خواب‌دو نفره‌جیر، میز های پاکستانی و تزئینی ، فرش و قالیچه چینی بفروش می‌رسد ۶۶۴۱۹۹

فقط روز دوشنبه ۹ صبح الی ۹ شب خانواده امریکائی تمام لوازم منزل خودرا می‌فروشند لوستر ، چراغ اتاق خواب ، لباس خشککنی، پرده اعلاء، اجاق‌فری،لباس و وسایل‌متفرقه، میز بینگ‌پنگ آدرس، خیابان قدیم شمیران شمال‌میر داماد کوچه نسف شماره ۱۰
آ ـ ۵۱۰۸

لباسهای‌نو و دست دوم‌خارجی میدان کندی انتهای نمازی اول کوچه جاوید پلاک ۳
۱ ـ ۲ آ ـ ۵۱۶۲

حراج حراج

لباس نو ودست دوم، میز ناهارخوری با ۸ صندلی ، بار، وسایل اسکی، تلویزیون‌رنگی وسیاو سفید ، یکدست مبل، تختخواب آبی هشت گوشه‌با بخاری و سایر لوازم منزل فروشی ـ سلطنت‌آبادگلستان یکم شماره ۵ طبقه اول ودوم ۹صبح تا۸ شب ۲۴۴۷۱۰
آ ـ ۵۱۰۴

اکازیون

به‌علت‌مسافرت مقداری وسائل منزل از قبیل مبل و میز و صندلی لوستر تابلو تختخواب ولباس وغیره فوری فروشی ۲۳۰۷۵۱
۱ ـ ۳ آ ـ ۷۰۱۲

خرید اثاثیه

فروشگاه‌استارا خریداریخچال برقی‌و نفتی تلویزیون ۹۲۶۴۰۲
آ ـ ۳۴۷۶

فرش ایران نوین

خریدار قالی‌و قالیچه و تعویض فرشهای‌نو باکهنه تلفن ۶۵۳۱۹۵

خرید و معاوضه فرش کهنه با نو تلفن ۶۴۵۱۶۸ و ۶۴۳۴۹۹

یخچال نفتی و فرش، خریداریم تلفن ۹۲۹۶۲۳

گالری فرش

شایان ۶۶۱۰۶۹ و ۶۶۶۲۳۰ بهترین خریدار قالی و قالیچه کهنه و نو کاخ ۷۹

گالری کورش کبیر

خرید و فروش اشیاء خانگی بالای سه راه تخت جمشید ۷۵۸۱۴۸
آ ـ ۳۵۴۸

فرش ایران
فرش داعی‌حق

فرشهای نو و کهنه شما را خریداریم ۵۳۵۴۵۷ و ۵۲۰۱۳۸
آ ـ ۳۲۴۱ ۱ ـ ۲۶

مبل و دکوراسیون

بهترین مبلمان اسکاندیناوی برای منزل و ویلای شما دفتر فروزان راد در خیابان روزولت پائین تراز چهارراه ثریا کوچه کیوان شماره ۱۳ تلفن ۸۲۲۴۸۷

نمایشگاه شماره ۲

مبلیران

خیابان تخت جمشید مقابل بیمارستان ۵۰۲ ارتش ۸۳۳۴۱۹ و ۸۲۱۵۵۱

مبل شیك اردلان

انواع تعمیرات مبلمان‌و دکوراسیون هتلهاو شرکتها و منازل شمارا می‌پذیرد تلفن ۶۲۰۰۱۶

فروش اتومبیل

پیکان

پیکان دولوکس ۵۴ـ ۱۳هزار کیلو متر کارکرده ۴۳ هزار تومان تلفن ۲۲۰۴۲۱ از ۶ تا ۸بعد ازظهر
آ ـ ۶۸۴۱

پیکان دولوکس ۵۳ تمیز ۳۸ هزارتومان ۹۳۱۹۳۶

پیکان‌جوانان۳۶ زردرنك نمره نشده ۴۷ هزار تومان ۹۲۵۰۹۸

پیکان ۵۲ دولوکس مقطوع ۳۳۵۰۰تومان ۲۴ اسفندخیابان مشتاق‌پلاک۲۲۱ تلفن۶۶۹۵۸۹
آ ـ ۴۰۱

پیکان دولوکس‌مدل۵۲ باپخش پیکان ۵۵ زرد قناری نمره نشده مقطوع ۴۹۵۰۰ تومان ۹۲۸۶۹۳
آ ـ ۵۱۴۳

پیکان دولوکس ۵۵ قهوه‌ای سیر کار کرد ۵۰۰۰ تلفن ۹۲۴۷۶۷
آ ـ ۵۱۴۵

ژیان

ژیان مدل ۵۳ مقطوع ۱۷۰۰۰ تومان ۶۸۱۸۰۴ ساعت ۹ الی یک بعد از ظهر
۱ ـ ۲ آ ـ ۷۲۲

ژیان ۵۲ سرمه‌ای تمیز مالیات و بیمه پرداخت شده فروشی تلفن ۹۷۲۳۶۹
آ ـ ۴۵۶

شورلت

شورلت‌ایمپالا ۶۴ موتور تازه تعمیرات قیمت ۲۵ هزار تومان بفروش میرسدتلفن ۳۴۱۶۴۹
آ ـ ۴۵۸

شورولت ایمپالا ۷۴ فروشی بعد ازظهر۴الی ۶تلفن۸۵۱۸۰۶
۱ ـ ۲ آ ـ ۶۱۲

کاماروی مدل ۷۴ تمیز بارادیو فرمان هیدرولیک ۶ سیلندر بدون واسطه بفروش میرسد از ساعت ۴ تا۷ بعد ازظهرمطب ۶۶۷۴۴۵
۱ ـ ۲

کامارو ۷۴ـ فرمان و ترمز هیدرولیک۸سیلندر دنده‌معمولی رنگ سورمه‌ای آنتن داخل شیشه ۶۵ هزار تومان تلفن ۶۳۴۵۸۲
۱ ـ ۲ آ ـ ۷۰۰۹

شورولت‌ایران رویال‌اتوماتیک ۵۴ کولردار ۷۸۱۵۶۲
۱ ـ ۲ آ ـ ۷۱۶

شورولت‌نوا ۷۷وضعیت عالی گمرك شده نمره نشده ۹۷۹۲۹۶

شورولت ۲۵۰۰ ایران مدل ۵۴ سرمه‌ای در وضعیت استثنائی ۸۵۵۳۷۳

شورلت ایران رویال ۵۴ سفید بفروش می‌رسد تلفن ۶۵۶۵۱۹

شورلت کاپریس مدل۷۱ هشت سیلندر اتوماتیک ۹۰۰۰۰کیلو متر کار کرده مجهز به کولر رنگ فابریک پخش صوت و شیشه‌رنگی بعلت مسافرت‌فوری بقیمت ۶۰ هزار تومان بفروش میرسد تلفن ۲۴۲۹۴۳
۱ ـ ۲ آ ـ ۵۰۶۹

کاپری کلاسیك ۷۷

شورلت فول اتوماتیک گمرک شده نمره نشده بعلت مسافرت فروخته میشود تلفن ۶۶۶۷۲۶
آ ـ ۵۳۰۰

بی‌ام‌و ۵۱۸ مدل ۷۷ صفرکیلو متر رنگ شرابی متالیک تلفن ۲۳۷۸۲۲ و ۲۳۱۱۰۹
آ ـ ۵۱۰۷

بلیزر شایان ۷۷

باتجهیزات‌اضافی دنده‌ای‌گمرک شده بدون شماره تلفن ۲۹۳۶۵۱

شورولت رویال مدل۵۵ به رنك طلائی متالیك دنده‌ای با کولر و فرمان هیدرولیك ۱۹ هزارکیلو متر کارکرده‌بدون‌تصادف بفروش‌میرسد۲۲۹۶۱۴، ۸۲۲۹۸۴

ب.ام.و

ب‌ام‌و ۲۰۰۰سی‌اس ۶۷نقره‌ای متالیک۲۸هزارتومان ۳۴۷۸۱۰
۱ ـ ۳ آ ـ ۷۲۷

ب‌ام‌و ۲۰۰۲ ال نارنجی نهصد هزار ریال ۸ الی ۵ سعیدی ۸۲۷۰۹۱
۱ ـ ۲ آ ـ ۵۲۰۴

فورد

فورد کاپری کاهوئی سقف جیتی ۷۲ . کارکرد ۳۰۰۰هزار موتورکاملاسالم تلفن۲۲۳۹۷۳
آ ـ ۸۷۱ ۱ ـ ۳

فورد تانوس‌ال۷۷ چمنی بدون نمره و گمرک ۳۹۰۰۰ تومان تلفن ۹۵۸۱۵۸
آ ـ ۵۲۰۲

فورد موستانك

سفید مدل ۷۰ شش سیلندر تلفن۳۰۳۶۷۲

ایده‌آل برای جوانان

فورد کاپری ۱۷۰۰جی‌تی مدل ۷۰ نقره‌ای رادیو پخش ۳۵۰۰۰ تومان تلفن ۲۸۱۹۹۵

اکازیون

بعلت مسافرت فورد کرتینا ال (تانوس) مدل۷۷ کارکرد۳هزار کیلومتر۷۸ هزار تومان‌فروشی ۲۳۶۲۲۵
۱ ـ ۲ آ ـ ۵۲۰۳

فورد۴ سیلندر ـ ۹۵۰۰ تومان ۸۲۲۶۱۷
۱ ـ ۲ آ ـ ۵۱۰۳

بنز

ماشین‌بنز ۱۴۵۰س‌ال‌سی مدل۷۳ بسیار تمیز آبی نفتی متالیك تازه نمره شده‌فول بارادیو کاست قفل مرکزی تودوزی‌چرم کولر بعلت مسافرت فروخته میشود۶۳۰۸۱۳

مرسدس بنز مدل ۱۹۵۸ مدل ۱۹۰ اس ال رنگ قرمز سقف کروکی سید خندان کوچه سیمرغ مدرسه آمریکائیها ۸ تا ۱۲ از ۲تا۴
۱ ـ ۳ آ ـ ۶۷۶

بنز ۲۳۰ـاس مدل ۶۶ بارادیو پخش و وسائل اضافه بسیار تمیز از ۴ تا۱۰ شب۷۳۳۲۹۳
۱ ـ ۲ آ ـ ۵۱۱۰

فولکس

فولکس وانت مدل ۶۸ به فروش می‌رسد تلفن : ۸۳۳۷۵۳

فولکس واگن وانت مسقف‌ظرفیت یك‌تن‌مدل ۷۷ بفروش میرسد ۳۵۱۸۲۷ و ۲۳۶۹۰۵

فولکس ۱۵۰۰ مدل ۶۶موتور تازه تعمیر مقطوع بدون‌واسطه ۱۵ هزار تومان پنجشنبه و جمعه از۶ تا۹ بعد از ظهر ۹۵۷۶۱۶

فولکس گلف ۷۶ ال اس ۵۳۱۷۳۲
۱ ـ ۳ آ ـ ۶۷۳

فولکس ۱۳۰۰ مدل ۶۴ـ۱۸ هزارتومان تلفن ۵۴۴۵۹۴
آ ـ ۲۴۷

فولکس واگن ۱۳۰۰مدل ۶۳ رنك کرم بفروش‌می رسد . مبلغ ۱۴ هزار تومان تلفن ۲۲۵۴۶۱

فیات

فیات ۱۲۴ کورسی ۱۸۰۰ متالیک نقره‌ای مدل ۷۴ کارکرد ۴۰ هزار کیلو متربارادیو و ضبط فیلیپس و کولر بفروش میرسد ۲۹۱۹۵۳
آ ـ ۷۲۸

فیات ۱۲۸ اسپرت

رنگ زرد قناری مدل ۷۶سند ۷۵ بفروش میرسد تلفن ۷۵۹۴۲۶
۱ ـ ۳ آ ـ ۳۰۳۹

اکازیون

فیات ۱۳۲ مدل ۷۶ آبی متالیك ۱۸۰۰ کارکرد ۱۱ هزار کیلو متر ۲۶۵۷۳۳

فیات ۱۳۱ اس مدل ۷۶ رنگ خردلی بسیار تمیز به علت مسافرت به فروش میرسد تلفن ۳۳۴۰۰۱
آ ـ ۵۱۴۴

فیات ۱۲۸ رنگ حنائی مدل۷۴ چهار در باگرمکن و پخش و ضبط صوت ایده‌آل خانمها و جوانها قیمت مقطوع ۳۱هزار تومان تلفن ۳۵۰۳۶۶
آ ـ ۵۲۰۸

چند دستگاه

فیات

۱۳۱ـ۱۳۲ـ میرافیوره‌استاندارد امریکا تحویل ۲۴ ساعته در آلمان تاتمام نشده به شماره ۸۵۸۴۷۷ و ۸۵۱۱۸۸ تلفن کنید به افرادی که با تور مسافرت می کنند تخفیف مخصوص داده می شود.
۱ ـ ۳ آ ـ ۵۲۰۶

فیات ۸۵۰ اسپرت مدل آخر ۷۱ فروشی به قیمت ۲۴۰۰۰ تومان تلفن ۶۴۵۹۲۹
آ ـ ۵۰۴۱

لانچیاپتاکوپه ۲۰۰۰ مدل ۷۶ فوری فروشی بدون واسطه تلفن ۲ـ۶۵۳۱۴۱ـ ۴الی ۸بعد از ظهر
۱ ـ ۳ آ ـ ۲۰۱۶

پژو

پژو ال ۵۰۴ ـ مدل ۷۷ترانزیت فروشی یا معاوضه با پیکان‌مدل بالا تلفن ۹۵۴۷۶۶
۱ ـ ۳ آ ـ ۲۱۵۱

پژو ۵۰۴ مدل ۷۷ رنك قناری نمره نشده بیواسطه فروشی تلفن ۸۲۹۰۱۲ـ۱۴

پژو ۴۰۴ مدل ۶۷ قیمت ۲۹۵۰۰نظام‌آباد ایستگاه‌حسینی داروخانه آفتاب
۱ ـ ۲ آ ـ ۷۱۷

پژو ال ۵۰۴ مدل ۷۷ ترانزیت فروشی یا معاوضه با پیکان مدل‌بالا تلفن ۹۵۴۷۶۶

پژو ۵۰۴ ال ۷۷

رنگ آلبالوئی قیمت ۳۹۰۰۰ تومان ۷۹۷۷۶۵
۱ ـ ۲ آ ـ ۵۱۰۱

پژو ۳۰۴ مدل ۷۲ رنك سرمه‌ای از ۹ تا یك بعدازظهر تلفن۳۹۱۷۶۰

اکازیون

پژو ۵۰۴ مدل ۷۳ بقیمت ۴۸ هزار تومان فورا بفروش می رسد ۳۵۱۴۳۳
۱ ـ ۲ آ ـ ۵۲۹۹

پژو ۴۰۴ مدل آخر ۷۲ کارکرد ۶۵ هزار کیلو متر با یخشکن ورادیو ضبط استریو قیمت۴۳ هزارتومان‌تلفن ۲۹۴۰۳۱ساعت ۸الی ۵ بعد ازظهر
آ ـ ۵۱۰۵

پژو جی‌ال ۷۳ بدون واسطه بفروش میرسد تلفن۶۲۷۷۸۱
۱ ـ ۲ آ ـ ۶۰۷

پژو ۲۰۴ خیلی تمیز مدل ۶۹ با پخش و مالیات و بیمه‌پرداخت شده شیری رنگ به قیمت ۲۵ هزار تومان بفروش می رسد. تلفن ۶۶۴۷۶۲
آ ـ ۷۰۰۹ ۱ ـ ۳

تویوتا

تویوتا کرونا مدل ۷۶ تمیز بعلت مسافرت فروشی مقطوع ۵۷۵۰۰ تومان تلفن ۶۴۰۴۴۳
۱ ـ ۳ آ ـ ۷۰۳

تویوتا سلیکا مدل آخر ۷۵ دارای پخش صوت و کلیه لوازم ۲۸۰۰ کیلو متر کارکرد بعلت مسافرت فوری بفروش میرسد تلفن ۲۴۲۹۴۳
آ ـ ۵۰۶۸ ۱ ـ ۲

تویوتا کرونا ۷۷ نماینده فروش احتشامی تلفن ۷۶۳۴۴۰

وانت تویوتا ۱۶۰۰ با پلاك سفید ۷۶ فروشی تلفن ۹۵۴۷۶۶

وانت تویوتا ۱۶۰۰ با پلاک سفید۷۶ فروشی تلفن۹۵۴۷۶۶
آ ـ ۶۰۳۰

تویوتا کارنیا مدل ۷۷ رنگ نقره‌ای باپخش صوت و بیمه کامل تلفن ۸۳۴۲۱۵ از۹ صبح تا۱ بعد ازظهر و از ۳ تا۸ بعد از ظهر
۱ ـ ۳ آ ـ ۲۰۱۷

دوج

دوج کرنت ۷۴ ـ ۶ سیلندرکولر دار ۷۸۱۵۶۲
۱ ـ ۲ آ ـ ۷۱۸

دوج کرنت

مدل ۷۴ سفید سقف چرمی خردلی قیمت ۷۹ هزار تومان ۷۹۷۷۶۵
۱ ـ ۲ آ ـ ۶۸۹

رنجرور

اتومبیل رنجرور مدل۷۶ فرمان هیدرولیك رادیو پخش و کولر بفروش‌می رسد تلفن ۸۳۸۳۸۰

رنو

رنو آبی خیلی تمیز ۲۰۰۰ کیلو متر ۷۶۰۶۱۹
۱ ـ ۲ آ ـ ۶۱۰

رنو ۵ رنگ مغز پسته‌ائی با تجهیزات بدون واسطه ۴۶ هزار تومان ۹۶۶۲۶۲
آ ـ ۵۰۸۴

آریا

آریا ۴۹ تمیز ۳۱ هزار تومان صبح ها ۸۵۸۷۶۱
۱ ـ ۲

آریا ۴۹ سفید رنگ با کولر خیلی مرتب بفروش میرسدتلفن ۲۳۷۹۵۲ فقط از ۸ تا۱۰ صبح
آ ـ ۵۲۰۵

اتومبیل مینی‌وان ۷۶ قیمت ۳۵ هزارتومان‌بین ساعت ۷٫۳۰ الی ۱۷ تلفن ۸۱۴۲۷۴
۱ ـ ۲ آ ـ ۷۲۵

مزدا

وانت مزدا ۷۳ بفروش می رسد ۶۵۳۶۳۰
۱ ـ ۲ آ ـ ۶۰۸

موریس ۱۳۰۰ زرد مدل ۷۲ بیواسطه بفروش می رسد ۲۲۱۸۱۳

موریس مینی ماینر ۶۹ قیمت ۱۵۵۰۰ تومان تلفن ۷۸۰۷۸۵
۱ ـ ۲ آ ـ ۵۰۰۸

سوزوکی مدل ۷۶ بابیمه بدنه وپخش صوت بعلت مسافرت فروشی نقد و اقساط ۷۵۷۴۰۳
۱ ـ ۳ آ ـ ۱۹۹۴

مکوان مدل ۷۳ بسیار تمیز صبح‌ها ۶۳۲۱۱۳

لادامدل ۷۴ فروشی۹۲۰۷۷۴ـ ۵تا۷ بعدازظهر
آ ـ ۲۴۸۳

شاهین ۴۷ کاملا مرتب و تمیز بالوازم اضافی‌تلفن۲۸۶۷۰۸
۱ ـ ۲ آ ـ ۵۲۰۷

شاهین مدل ۴۹ رنگ شیری قیمت ۲۱ هزار تومان صبح ها از ۸ تا۲ بعد از ظهر ۳۰۴۵۸۵
آ ـ ۵۱۰۶

یکدستگاه‌پلیموت‌والیانت مدل ۶۶ سالم به فروش میرسد ۷۸۱۶۳۵

دوفین ۶۰ـ ۴۵۰۰ تومان ۸۲۲۶۱۷
۱ ـ ۲ آ ـ ۵۱۰۲

معاوضه

فروش یامعاوضه فوری

تانوس ۷۷ نقدا یا با اتومبیل کوچکتر حدود۳۵هزار تومان معاوضه میشود ۵۵۰۹۷۹
۱ ـ ۲ آ ـ ۶۰۰۴

فروشگاههای اتومبیل

اتومبیل امیر

مرکز فروش اتومبیلهای **فیات ایتالیائی ۱۳۱ و۱۳۲ مدل ۷۷ با بهره بانکی وانواع‌لوازم‌یدکی**

فروشگاه شماره یك‌انتهای شاه میدان محمدرضا شاه تلفن ۵۱ـ۹۳۵۰۵۰
فروشگاه‌شماره دوآیزنهاور نبش زنجان جنوبی تلفن۵۳ـ۹۳۵۰۵۲

تویوتا سواری

نقد و اقساط ۹۳۲۲۸۳

تویوتاسواری

نقد و اقساط تلفن ۸۴۸۸۸۷

نمایشگاه اتومبیل بیرجندی داتسون‌دست دوم را خریداریم تلفن ۹۵۰۸۷۵ و ۹۵۰۸۷۹

نمایشگاه آلستوم

نماینده فروش اتومبیل های داتسون مدل ۷۷ با شرایط نقد و اقساط تلفن های ۹۷۶۴۴۲ و ۹۷۴۴۵۳

بورس پیکان بوستان انواع اتومبیل۹۳۲۵۲۲و ۹۲۳۶۳۰

مسافرین عازم اروپا

برای تهیه هر نوع اتومبیل اروپایی و آمریکایی تا ۲۵٪ تخفیف در آلمان به نشانی زیر مراجعه فرمایند
Goudarzi 4 Düsseldorf
Friedrich Ebertstr. 15
Tel.: 0211 - 362155,
(0208-490851)
شماره تلفن تهران ۷۶۹۶۹۹
۱ ـ ۷ آ ـ ۲۹۸۵

فروش‌ورزرو

انواع فولکس واگن و تویوتا بطور نقدواقساط بانکی ۷۵۰۸۱۶

تویوتا سواری وانت نقد و اقساط ۷۵۰۸۱۶

فیات ۱۳۱ و ۱۳۲ و ۱۲۵ ۷۷باتضمین قطعات نقد و اقساط تلفن ۷۵۰۸۱۶

کرایه اتومبیل

اتو رزم

سرویس جهت موسسات و کارخانجات تلفن های ۴ـ۵۹۳۰۰۰۳و۵۹۳۳۵۸

تهران اتومبیل سرویس ۹۲۸۲۶۳ و ۹۲۹۲۵۱

شارپ تاکسی

۲۴ ساعت باانواع اتومبیل‌های سواری در خدمت شماست تلفنهای ۹۳۸۷۸۱ـ ۹۲۵۱۸۲
۱ ـ ۱۰ آ ـ ۲۳۵۵

جرثقیل کرایه

جرثقیل و تریلی شبانه‌روزی ناصر بدون‌تعطیل تلفن ۹۷۱۳۴۹

تعمیر تلویزیون

تعمیرگاه مجازتلویزیون **شاوب‌لورنس** آر. تی. آتلفن۳۴۱۲۹۸

مرکز

تعمیرتلویزیونهای رنگی سیاه‌وسفید درمنازل باسرویسهای سیارفوری شاوب‌لورنس گروندیگ آر تی آی تبدیل پال به سکام ایران ۳۱۸۴۵۳

آنتن تلویزیون

نصب آنتن جی سی بی و رنگی فوری ۳۴۱۲۹۸

نصب آنتن رنگی سیاه و سفید تلفن ۷۶۲۷۶۵

تزئینات و دکوراسیون

آمریکن سرویس

نقاشی ساختمان ، تزئینات و سرویس سالیانه ساختمان ۷۶۹۹۰۳ـ ۷۵۳۸۷۳

تزئینات

کلیه نقاط ساختمان و نقاشی دراسرع‌وقت‌تلفن ۹۳۸۳۶۶

تزئینات‌شقایق

کاغذ دیواری ، موکت کفپوش نقد و اقساط ۵۳۱۴۹۴

تزئینات سانتا

آماده قبول سفارشات دکور و درب چوبی منزل شما می‌باشد تلفن ۷۵۸۰۷۸

تابلوهای پلاستیك

نئون برنجی مسی و تعمیرات ۵۴۶۶۸۹
۱ ـ ۱۰ آ ـ ۵۱۹۰

تعمیر پرده کرکره ۷۳۵۳۰۷

پارکت خارجی متری ۱۳۷ تومان بانصب فوری ۷۹۲۰۷۹

برای ساختمان شما

پیچ‌ورلپلاك ۹۷۵۹۹۲

تعمیرات‌فوری دربهای شیشه‌ای تلفن ۶۶۵۵۳۴

آجرسفال

هرنوع‌مصالح ساختمانی‌تحویل **کنسرسیوم‌کوپریك** فرح شمالی کمی بالاتر ازمیدان پالیزی ساختمان ۱۵ طبقه‌سوم ۲۳۶۴۵۰ و ۲۳۲۰۲۷
۱ ـ ۱

آسفالت فنی با تضمین **تلفن ۷۳۰۱۴۶**

کلیه کارهای ساختمانی در اسرع‌وقت ۹۵۳۵۰۴

آسفالت باتضمین‌تلفن۹۳۴۲۸۳
۱ ـ ۲۶ آ ـ ۹۰۲

اسکلت فلزی ۹۷۵۹۹۲

قابل توجه شرکتهای ساختمانی

کارهای‌ساختمانی‌از قبیل‌اسکلت فلزی لوله‌کشی شوفاژ درب وپنجره چوبی فلزی و آلومینیومی پارکت پایه کار و پارتیشن پذیرفته می شود ۹۷۱۳۶۵
آ ـ ۶۸۲

نوسازی و تعمیرات ساختمان **نقد و اقساط ۳۵۶۱۴۹**
آ ـ ۴۱۰

مؤسسه کوروش

سیم‌کشی ساختمان ، سیم‌کشی هوائی، کابل کشی و نصب موتور ژنراتور در کلیه نقاط کشور : ولدخانی :۹۶۸۶۹۴

داربست پلیت

نصب فوری داربست فلزی‌تلفن ۷۳۶۰۱۹
آ ـ ۵۲۰۴

تعمیران‌ساختمان‌فوری۹۳۴۲۸۳
۱ ـ ۲۶ آ ـ ۹۰۳

اسکلت فلزی تلفن ۸۴۵۸۰۷

قیروگونی و اسفالت

باتضمین ۷۳۸۴۵۵ـ ۷۳۰۱۰۸

آسفالت

آسفالتکاری پشت‌بام‌ـ محوطه‌ـ انبار خیابان وقیرگونی **۸۵۶۹۵۶**
آ ـ ۵۰۶۰

سمپاشی آناهیتا تلفن ۷۳۵۳۰۷

نقاشی ساختمان ۹۳۰۰۴۷

آسفالت فوری ۹۳۰۰۴۷

تعمیرات ساختمان۹۳۰۰۴۷
۱ ـ ۲۰ آ ـ ۴۰۳۱

نقاشی‌ساختمان

دفتر دکوراسیون‌پل۶۶۵۴۳۹
۱ ـ ۱۷ آ ـ ۶۹۸۷

اسفالت

قیرگونی بام تلفن ۵۲۲۱۰۱
آ ـ ۷۳۶

رابیتز

فروش و نصب سقفهای کاذب **۷۶۱۲۸۰ ۷۶۱۲۸۱**

پیمانکار اسفالت و نقاشی

تلفن ۸۹۵۷۳۲ و ۶۳۳۱۹۴

باصدای پایونر

PIONEER

رانندگی آسانترمیشود

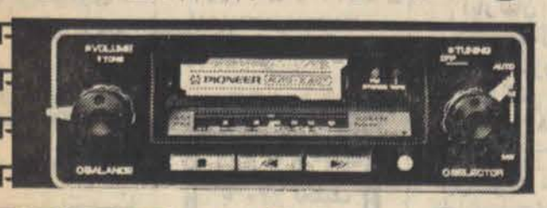

رادیوپخش KP4000 پایونر وپخش پایونر

مدرن ترین دستگاههائی است که تاکنون ساخته شده زیرا سیستم کاست‌آن بطریقی است که استفاده کردن از آن بسیار راحت و لذت بخش است.

نماینده انحصاری در ایران:
تهران‌خیابان‌نادری پاساژ فرقانی طبقه اول تلفن ۶۴۶۱۰۲
مرکز فروش و نصب در کلیه نصب کنندگان معتبر رادیو پخش اتومبیل

پیچ رولپلاك و تعمیرات سنك ساختمان تلفن ۳۱۴۴۰۸

گروه فنی بام‌تکس جلوگیری از چکه

پشت بام

رفع رطوبت از شیروانی تا استخر باتضمین اسرع وقت‌و کلیه‌تعمیر و تغییرات ساختمانی **۸۵۴۸۲۵**

اسکلت فلزی ۹۳۷۹۸۶

توری آلومینیوم

برای منزل‌شما ۷۳۲۹۹۶
آ ـ ۵۰۸۳

داربست رویال‌استاچ

فروش‌و نصب‌داربست۸۵۶۲۵۴

اسکلت فلزی ۸۵۱۸۲۸

اخذ هر نوع پروانه ساختمانی ۷۹۰۶۳۹

شستشوی مبل وفرش

پیام کلین

خشکشوئی موکت متری ۳ تومان مبلمان یکدست ۵۰ تومان بانضمام فرش پارکت کفپوش‌و داخل اتومبیل ۳۳ـ ۳۲ـ ۸۵۳۰۳۱

آر.یو R.U.English service انگلیش سرویس

خشکشوئی موکت . فرش. مبلمان و تشک اتومبیل درمحل ۸۵۵۳۴۰ و ۸۴۳۸۴۵

دوراکلین سرویس آمریکا

تلفن های رزرو وقت ۸۴۸۳۹۵ و ۸۴۸۳۹۶ و ۸۴۵۶۸۳

خشکشوئی آمریکائی

با ۱۰ سال سابقه کاری در ایران نظافت کلیه ساختمان و نقاشی پذیرفته میشود تلفن رزرو ۸۵۶۲۶۹

قالیشوئی‌وطن

با۲۰سال سابقه درخشان آماده شستن فرش بادستگاه های اتوماتیک تلفن : **۵۵۱۶۷۰**

قالیشوئی شربت‌اوغلی

شستشو با اصول مذهبی **۹۲۶۱۸۹**

خشکشوئی فرش موکت مبل رفوگری ۵۲۹۹۱۰ پارسا
۱ ـ ۱۵ آ ـ ۱۲۴۱

بسرپرستی داریوش

مجهز بتمام دستگاههای مدرن قالیشوئی فی متری ۹۰ ریال رنگبرداری و رفوگری‌پذیرفته میشود ضمنا مجموع قالیهای کمتر از ۱۵متر ۱۵ مترمحسوب میشود سرویس ۲۵۰ ریال‌تلفن های ۵۵۱۳۶۰و ۹۷۷۱۱۸

کلین سرویس پاکزا

خشکشوئی فرش مبل ، موکت وکلیه کفپوش ها با آخرین تکنیک تمیزتر و ارزانتر تلفن ۸۵۳۹۹۵

قالیشوئی تهران

تحویل در ۲۴ ساعت تلفن ۵۵۰۰۹۸

HOME SERVICE

امریکن کلینرهوم سرویس

خشکشوئی‌مبل، فرش، موکت، پرده داخل اتومبیل در محل، واکس پارکت، موزائیک و مکالئوم و سرویس مبل و موکت ۷۶۹۹۰۳ و۷۵۳۸۷۳و ۷۵۳۸۸۵
۱ ـ ۲۰ آ ـ ۵۰۵

CERTIFIED HOME SERVICE CLEANING CO

بعمل کار برآید به سخن دانی‌نیست امریکن‌سرتیفاید هوم سرویس کلینینگ مجهز ترین سازمان خشکشوئی مبلمان فرش، موکت ، پرده ونظافت‌منزل ومحل کار با برخورداری از نیم قرن تجربه‌وتکنیك برترامریکائی تلفنهای‌رزرو ۷۵۸۴۹۶ ـ ۷۵۴۸۱۳

بدون ادعا

ناتالی اکسپرس خشکشوئی موکت مبل فرش پرده ونظافت کلی ساختمان ۸۳۳۲۳۲ و ۸۳۷۹۰۳

قالیشوئی ابر

قالی شما را با اصول مذهبی شستشو و کر میدهد **۵۵۰۸۴۳**

قالیشوئی پارس

مجهز به دستگاههای مدرن قالیهای شمارا در اسرع وقت شسته و کر میدهد تلفن ۶۵۷۳۲۱ـ ۵۳۲۰۴۳
۱ ـ ۵ آ ـ ۶۸۴۱

تعمیروسرویس کولر

کانال کشی ساختمان نصب و سرویس کولر فوری ۷۹۳۸۹۷

نصبو تعمیر فوری‌کولر ۷۶۳۴۷۲

سرویس و تعمیر کولر فوری ۸۲۸۱۲۸

سرویس و تعمیر ونصب کولرو تهویه مطبوع شبانه‌روزی ۸۵۵۴۸۶

سرویس کولرو آبگرمکن ۵۳۲۷۴۶

جنرال سرویس نصب کولرو کانال‌کشی فروش کولر ۳۴۳۹۵۷

تعمیرلباسشوئی مجاز ۹۷۵۹۹۲

نصب کولر ۹۷۵۹۹۲

سرویس کولر ۶۳۶۳۷۹

سرویس وتعمیر کولر تلفن ۶۴۷۷۹۹

نصب و سرویس کولر ۷۶۵۶۸۸

الکترو سرویس آسیا

سرویس ، تعمیر و نصب‌کولر پذیرفته میشود ۵۲۹۶۳۹
آ ـ ۵۲۰۹

نصب و سرویس کولر ۷۵۵۶۱۴

تعمیروسرویس یخچال

تعمیر ـ یخچال و فریزر تلفن۲۴۲۴۳۸سیدحسین

تعمیر همه‌نوع یخچال

سرویس و تعمیر کولر درمحل **۸۵۳۷۳۱**

تعمیرات انواع یخچال‌تلفن ۷۳۰۰۶۷ و ۷۳۹۲۸۵

سرویس آبگرمکن ۹۷۵۹۹۲

تعمیرگاه یخچال‌فریجیدر

اثاث یدکی موجود ۸۴۸۷۵۶

تعمیر یخچال کولرفوری ۲۶۵۳۰۴

سرویس‌وتعمیرات‌شوفاژ وکولر تلفن ۹۳۱۲۸۷

لوله کشی گاز

شرکت‌مهندسی ولدولت

لوله‌کشی گاز منازل باتائید شرکت ملی گاز، نصب و نگهداری تاسیسات حرارتی ۸۴۰۵۹۹

دفتر فنی موجیکا لوله‌کشی گاز فوری

باتائید شرکت ملی گاز **تلفن ۷۹۰۱۵۱**

لوله‌کشی گاز

باتائید شرکت‌ملی گاز مهندسی هژیر ۹۲۸۹۷۶

لوله‌کشی گاز

باتائید شرکت‌ملی گاز **تلفن ۶۳۷۰۴۱**

نیازمندیهای اطلاعات

تلفنهای: ۳۱۱۲۳۰-۳۱۱۲۲۹

نیازمندیهای اطلاعات تلفنی آگهی میپذیرد

لوله‌کشی گاز منازل
با تأیید شرکت ملی گاز
بی‌اف‌اچ تکنیک شوفاژ - تهویه
سرویس‌نگهداری
تلفن ۸۴۹۷۱۲

تعمیروسرویس لوازم‌منزل
تعمیر لباسشوئی ۷۶۴۰۳۰

تعمیروسرویس شوفاژ
نصب شوفاژ و تهویه مطبوع و آب رسانی شرکت مکرول ۸۲۲۷۸۸

سرویس شوفاژ ۹۷۵۹۹۲

تعمیر و نگهداری و راه اندازی شوفاژ شبانه روزی فوری ۸۵۵۴۸۶

نصب شوفاژو تهویه فوری ۷۹۴۶۹۴ و ۸۴۷۱۴۴
شرکت تاوسا

آگهیهای متفرقه

ثبت دفاتر قانونی تنظیم اظهار نامه‌مالیاتی‌خدمات حسابداری‌ـ کنتراتی تلفن ۷۶۸۰۳۱ ۱ـ۶ آ ـ۶۰۹۱

انجام حسابداری
خدمات حسابداری ،ثبت دفاتر قانونی . تنظیم اظهارنامه مالیاتی تلفن صیحها ۸۴۴۸۱۶

تلفنهای دفتر خوانندگان ۶۴۲۶۳۳ و ۶۵۱۹۲۰

ثبت‌دفاترقانونی تلفن۷۳۸۰۵۱ عصرها

سماور برقی منصف ایده‌آل خانواده‌ها

کلیه سماور های برقی تعمیر میشود
سه‌راه سیروس کوچه مسجد حوض پلاک ۶۳ کارخانه منصف تلفن ۵۳۹۷۶۰ آ ـ۵۰۹۷

قابل توجه نو عروسان شیک پوش دوخت لباس عروس با هرنوع سلیقه در اسرع وقت ۹۳۹۶۸۶

لوله بازکنی
لوله بازکنی شبانه‌روزی فوری ۶۳۶۳۷۹

لوله بازکنی فوری فقط آوژان ۷۶۵۲۴۴

لوله‌بازکنی و شوفاژ ۷۶۳۴۷۲ و ۷۶۰۶۲۷

لوله‌بازکنی فوری سعدی ۳۵۵۴۷۳

لوله بازکنی و لوله‌کشی صفاندشت ۸۲۷۴۰۸

لوله بازکنی و
تخلیه چاه در تمام نقاط
تلفن ۷۶۷۶۷۳

تخلیه چاه
تخلیه‌وحفر
هر نوع چاه با تجهیزات کامل لوله‌بازکنی فوری شرکت مهندسی امید تلفن ۶۵۹۰۴۷

تخلیه چاه کوروش
۷۹۵۷۹۸
تخلیه چاه
۵۳۴۴۲۲ ـ ۵۶۲۹۰۴ ـ ۵۳۸۳۲۷ـ۵۳۷۸۱۷
لوله‌بازکنی ۸ تومان

تخلیه هر نوع چاه
۹۳۵۲۸۶
با ۲۰٪ تخفیف از کلیه شرکتها

چاه فاضلاب ـ ارزان ـ فوری
تخلیه و آلت
تلفن ۵۵۰۵۵۶
نور و میرو

تخلیه چاه و لوله‌بازکنی ۶۶۷۹۱۳

تخلیه چاه وخدمات کمالی
۵۴۵۹۰۱
تخلیه چاه کاوه
با پمپهای مخصوص لجن‌کشی ۹۶۲۲۵۳ آ ـ۷۲۸

گمشده

از یابنده یک کیف مشکی‌مردانه که محتوی گواهینامه رانندگی پایه دو شخصی بشماره ۶۸۹۷۰۵ بنام ذبیح‌الله هاشمیان ومبلغ ۱۲۵۰۰ ریال باتلفن ۲۳۳۳۹۰ تماس بگیرند. آ ـ۵۰۶۲

کیف قرمز چرمی محتوی مقداری اسکناس و پول خرد وچند عکس در میدان شهیاد بابزرگراه فرحزاد روز جمعه مفقود شده از یابنده تقاضا میشود بتلفن ۸۳۴۶۱۵ آقای فضائلی اطلاع‌وبس از تحویل مژدگانی دریافت دارد

علی بختیاری
آ ـ۲۴۵۳

یکدستگاه ماشین‌حساب پاکستانی بنام اینجانب محمد موسی و برونده اقامت در ایران، دفترچه کار و ورقه گمرک مفقود شده از یابنده تقاضا میشود بسفارت پاکستان ارسال‌دارد.
آ ـ۲۴۸۷

گمشده

یک بسته محتوی مدارک تحصیلی (بنگلادیش) در سینما مفقود گردیده‌از یابنده‌مخواهشمند است مراتب را بتلفن ۳۰۲۲۲۱ هتل امیرکبیر اتاق ۴۲ اطلاع وپس‌از تحویل مژدگانی‌دریافت دارد.

دکتر محمود العزیز چودری
آ ـ۲۴۴۱

کارنامه‌تاکسی‌رانی اینجانب‌محمد قمری‌بشماره ۷۹۳۸ مفقود شده ازدرجه اعتبار ساقط است.
آ ـ۲۴۴۷

جون کارت بازرگانی شماره ۳۱۶۳۲ متعلق به گروه صنعتی گردون(شرکت سهامی خاص) بنام آقای مهندس نصرالله قادسی مفقود گردیده ازدرجه اعتبار ساقط است وهیچگونه ارزش قانونی ندارد.
آ ـ۲۴۹۳

یک برگ چک سفید از جاری ۴۳۲ـبالف بشماره ۴۷۰۷۷۳ عهده بانک عمران شعبه نظام آباد متعلق باینجانب خلیل نجاری گمشده که از درجه اعتبار ساقط است.

مژدگانی
پیکان استیشن‌قرمزرنگ شماره ۱۴۷۲۶ تهران م در خیابان بهار مفقود شده یابنده با تلفن ۸۹۰۰۷۶ و یا ۷۹ تا ۷۹تا۸۹۱۰۷۱داخلی۳۴۴ اطلاع داده مژدگانی دریافت نماید .

کیف دستی قهوه‌ای‌رنگ محتوی دو جلد گواهی‌نامه رانندگی کشور سوئد و هلند به نام‌آقای آلن‌وستین مفقود شده از یابنده تقاضا میشود به تلفن شماره ۶۲۹۶۰۰ اطلاع‌و مژدگانی خود را دریافت دارد .

آپارتمان فروشی

اکازیون واقعی در گیشا
یکدستگاه آپارتمان‌طبقه زیر سه نبش بانور کاملا کافی زیر بنا ۱۱۵مترشامل دو اطاق‌خواب سالن پذیرائی و هال خیلی بزرگ آشپزخانه قفسه بندی دارای فرکوئل و تلفن مستقل و ۷۰ هزار تومان وام بانکی قیمت مقطوع ۵۲۰ هزارتومان تلفن ۶۳۲۰۲۱ آ ـ۵۱۶ ۱ـ۲

شرکت برایت
آپارتمانهای ۱ـ ۲ ـ۳ اطاق خوابه خودرا در غرب تهران باناز‌لترین قیمت در اختیارشما میگذارد. به آدرس خیابان‌تاج خیابان‌ولیعهد خیابان ۲۱دست راستی پلاک ۳۰تلفن۹۷۳۲۱۷ ۱ـ۲۰ آ ـ۴۰۰۴

ظفر ـ شهریار
آپارتمان و ویلائی شخصی ساز با منظره عالی و سرویس‌خارجی برای فروش ۶۵۲۹۳۱ و ۲۶۸۳۰۴

قابل توجه شرکت‌های خصوصی۳طبقه آپارتمان دارای ۶ دستگاه و ۲۱ اطاق شوفاژ روشن ۳۰۰ متر پارکینگ همکف۲۰۰ متر فضا حدودمیدان‌ژاله بفروش میرسد تلفن ۵۲۶۴۷۳ صبح ها از ساعت ۱۰ الی ۷ بعداز ظهر

هر نوع آپارتمان و ویلا نقد و اقساط برای‌فروش آماده میباشد ۸۴۸۷۳۸ ـ ۸۵۵۲۰۷

آپارتمان‌قسطی
فقط با ۲۰۰ هزار تومان پیش قسط تهران‌پارس فروشی تلفن ۷۸۱۹۱۸

آپارتمان فروشی

واقع در پاریس خیابان پولنومر پاریس ۱۶ به مساحت ۱۶۰ متر مربع دارای ۶ اطاق و دواطاق مستقل جهت مستخدم‌و دارای سه سرویس‌حمام و سرویس کامل توالت بانضمام آشپزخانه و دکوراسیون داخلی‌جهت فروش یا معاوضه با آپارتمان در تهران آماده فروش می‌باشد. طالبین با تلفن ۲۲۰۵۱۳ تماس حاصل نمایند .

داودیه بین میرداماد و ظفر ۲دستگاه آپارتمان دو اطاق خوابه باسالن و سرویس و پارکینگ بافن‌کوئل قیمت ۶۵۰ هزار تومان ۸۵۶۷۸۷ آ ـ۶۸۴۳ ۱ـ۱۰ آ ـ۶۸۴۳

آپارتمان فروشی با نازلترین قیمت‌شمال‌شهر بویژه‌میراثات ۲۲۸۹۷۱ تفکری ۱ـ۷ آ ـ۴۱۳

مژده‌به خریداران

همه‌نوع آپارتمان‌فروشی موجود است
۸۳۵۲۲۲ و ۸۳۹۰۲۵

آپارتمان ۲ و ۴ اطاق خوابه‌در بخارست،گاندی پهلوی یوسف آباد جردن از ۶۵۰ الی یک میلیون‌و چهارصد هزار تومان فروشی ۸۳۴۵۷۰ـ ۸۳۲۷۴۱

خیابان وزراء ـ مستقل دارای ۴ دستگاه آپارتمان در ۴ طبقه هر دستگاه شامل سالن غذا خوری ، ۳ اطاق خواب و سرویس‌کامل، کولر، شوفاژ آسانسور ، موکت، ۴ محل پارکینگ سر بوشیده و اطاق نگهبان تنکیک شده تلفن ۶۲۷۹۴۴ و ۶۲۵۶۳۱ ۱ـ۷ آ ـ۶۰۰۶

آپارتمان در سید خندان نبش پل هوائی عابر پیاده
۳اطاق‌خوابه باموکت و شوفاژ روشن و سالن پذیرائی و ۱۳۳ متر بنا مفید و ۲۸ متر پارکینگ اختصاصی‌دریک ساختمان سه واحد مسکونی تلفن ۸۲۸۵۸۷ بعدازظهرها ۴ع تا ۷

۱۶ دستگاه آپارتمان‌دو اطاق خوابه سالن و پذیرائی هال سرویس کامل با موکت آسانسور پارکینگ در خیابان ظفر شهریار ـ شاهین غربی مقابل پلاک ۳۵ قیمت مقطوع ۶۲۰ هزار تومان تلفن ۷۵۰۲۵۰ و ۷۵۰۰۸۰

آپارتمان

۳و ۴و۵ اطاقه باقیمت مناسب نقد و اقساط تلفن ۷۹۴۶۵۴ ۱ـ۴۴۶

یک آپارتمان یک اطاقه مجیدیه فروشی عصرها ۵ تا ۸ تلفن ۲۲۱۲۱۴

یکدستگاه آپارتمان ۵ اطاقه جهت سکونت و محل کار در جمشیدآباد شمالی
با تمام تجهیزات،شوفاژ کولر ـ تلفن پرده‌کرکره کاغذ دیواری بفروش‌می رسد قیمت بسیار مناسب تلفن ۹۲۸۰۸۲

آپارتمان فروشی تهران‌ـ پارس با وام بانکی ۲۵۰ هزار تومان پیش قسطبه اقساط ۱۵ ساله از یک الی ۵ اطاق تلفن ۷۸۲۰۳۰ و ۷۸۰۰۶۱

۸ دستگاه آپارتمان ۴ اطاقی با سرویس کامل در فرح شمالی قیمت ۶۵۰ هزار تومان تلفن ۸۴۱۲۱۵

میدان ونک
آپارتمان۳ اطاق خوابه باپارکینگ ۸۸۰ هزار تومان تلفن ۸۴۴۰۲۳

سازمان‌ما

سریع آپارتمان و خانه ویلائی و زمین شما رابه فروش میرساند
۸۳۹۰۲۵ ـ ۸۳۵۲۲۲

در سید خندان وداودیه آپارتمان از ۵۵۰ تا ۷۵۰هزار تومان با ۵۰٪ بدهی بانکی‌تلفن ۲۳۶۲۶۲ ۱ـ۱۵ آ ـ۳۶۲۰

پارک‌وی آپارتمانی‌درطبقه دوم درحدود دویست‌متر زیربنا با سه اتاق خواب و کلیه وسایل لازم لوله کشی گاز طبیعی اجاره داده‌میشود تلفن۶۳۴۵۶۷

موسسه زمرد

فروشنده بهترین آپارتمان و خانه های ویلائی و مستغلاتی در شمال شهرتلفن ۷۵۰۲۵۰و ۷۵۰۵۸۰ ۱ـ۲ آ ـ۵۰۹۵

پزشکان مهندسین شرکتها
آپارتمان فروشی در منطقه تجارتی خیابان میرداماد میدان محسنی بدون واسطه‌بفروش میرسد ۲۲۸۸۲۹ ۱ـ۶ آ ـ۵۰۷۹

خیابان ظفر آپارتمان ۲ اطاق خوابه

موکت ـ پارکینگ
آسانسورخیابان‌شهریار شاهین غربی مقابل پلاک ۳۵ قیمت ۶۲۰ هزار تومان تلفن ۷۵۰۲۵۰ و ۷۵۰۵۸۰

سه دستگاه آپارتمان ۶ اطاقه ۲۱۰ متر در خوارزمشاه جمشید آباد تلفن و شوفاژ بفروش میرسد تلفن ۸۵۲۱۷۶

فروش آپارتمان شخصی ساز دو دستگاه ۲ و ۳ اطاق‌خوابه باقیمت مناسب فروشی تلفن ۶۲۷۳۹۴ـ ۶۲۷۳۷۶ـ۶۲۴۷۳۱ سازمان تهیه مسکن موریس

یوسف آباد خیابان مدبر خیابان ۳۷ پلاک ۱۶ آپارتمان طبقه اول از ساختمان ۳طبقه بالای پارکینگ ۳ اطاق خواب سالن پذیرائی هال بزرگ‌انباری در طبقه اول موکت،پرده‌کرکره شوفاژ کولر تلفن زیر بنا ۱۹۳ متر ودر پارکینگ برای‌انباری ۲۴ متر ۱۲۰۰۰۰۰ تومان تلفن ۶۲۴۸۵۲ و ۶۲۸۶۵۵ ۱ـ۳ آ ـ۶۸۴۷

آپارتمان‌فروشی۶۴۹۷۴۰

در شمال شهر
آپارتمانهای۲ تا۱۴ طاق خوابه برای فروش موجود استتلفن ۸۵۳۷۳۶ و ۸۴۷۹۸۲

آپارتمان ۲ اطاق خوابه
مستقل ۱۵۰ متر باتلفن شوفاژ روشن ۷۳۰هزار تومان چهار راه قصر ۸۴۸۵۹۶

آپارتمان‌هایی از یک‌اطاق خوابه تا ۳ اطاق خوابه در جردن ـ بخارست ـ وزراء با پارکینگ و تجهیزات فروشی
۸۴۱۲۱۵

دو اطاق خوابه در خیابان نفت
آپارتمان های جنوبی و کاملا نوساز و درمحیطی آرام ، مشجر ، با صفا احداث شده و دارای آسانسور ،شوفاژروشن موکت ، فیش تلفن ، حیاط اشتراکی بمساحت حدود ۲۵۰ متر مربع می باشدزیربنای‌هرآپارتمان با پارکینگ مسقف و انباری اختصاصی ۱۶۰ مترمربع‌قیمت ۸۷۰هزار تومان‌ضمنا‌هردوآپارتمان قابل تبدیل‌بیک آپارتمان ۴ اطاق خوابه با سالن بزرگ میباشد.
نشانی :میرداماد خیابان نفت کوی یازدهم پلاک ۱۷۴ بازدید همه روزه‌در تمام ساعات

شرکت سیلورشاپ
آپارتمانهای مورد سلیقه شمارا با پس اندازی که دارید در اختیارتان قرار میدهیم جاده قدیم شمیران ۴۵ متری سید خندان جنب منبع آب خیابان بیروزه نبش بلوار مرجان‌طبقه سوم ۸۵۶۸۶۰ ۱ـ۱۵ آ ـ۲۰۱۰

آپارتمان‌در گیشا

دو دستگاه آپارتمان ۵ اطاقی در گیشا خیابان سی و پنجم باشوفاژ روشن و تلفن‌و پارکینگ بقیمت هر دستگاه ۸۰۰ هزار تومان بفروش می رسد دفتر جمشید تلفن های

۹۲۸۰۸۲
۹۳۳۹۷۶

آپارتمان ۲و ۳ اطاق خوابه فروشی ۸۳۸۸۳۳ ۱ـ۵ آ ـ۴۰۱۹

۶ دستگاه آپارتمان ۲ اطاق خوابه از یک ساختمان ۷ طبقه با آسانسور شوفاژ کولر موکت خارجی در یکی از بهترین نقاط تهران‌قلهک خیابان کیکاووس با دید بسیار عالی هر آپارتمان با منضمات درحدود۱۱۰ متر مربع‌قیمت‌هردستگاه ۶۵۰۰۰۰ تومان شرکت ساختمانی موفر تلفن ۶ـ۸۲۰۰۰۴

هرکاری متخصص‌میخواد
اگر میخواهید همیشه راحت باشید از خرید آپارتمان خانه ویلا باگروه خدمات تماس بگیرید ۶۸۷۰۶۴ ۱ـ۱۰ آ ـ۴۲۹۷

۱۰دستگاه آپارتمان

۲و ۳و۴ اطاق خوابه جداگانه و یا یکجا در خیابان تخت‌جمشید خیابان ملک‌الشعرای‌بهار قطعه چهارم شرقی تلفن ۸۶۰۵۰۹ و ۲۶۴۷۵۵

قیطریه
آپارتمان های ۲و۳ اطاق‌خوابه تلفن های ۶۲۹۱۹۰ـ۶۲۹۲۲۰ آ ـ۵۰۱۹

روزولت مقابل سینما دیاموند یک دستگاه آپارتمان ۳ اطاقه باتلفن و شوفاژ قیمت ۵۵۰ تومان‌بفروش‌میرسد تلفن ۶۳۴۲۵۵

اکازیون
بعلت مسافرت فوری بفروش میرسدیکدستگاه آپارتمان واقع در کیشا خیابان ۳۴ روبروی پارکینگ دو اطاق خوابه باکلیه تجهیزات و مبله و مبلغ ۶۰۰ هزار تومان با تلفن۷۵۱۴۱۶ تماس حاصل شود.
۱ـ۲ آ ـ۵۱۶۵

گیشا طبقه سوم ۱۶۲ متر زیر بنای مفید ۳ اطاق خوابه نهار خوری و پذیرائی هال و سرویس کامل باضمام تلفن پارکینگ لوله‌کشی شوفاژ با مستاجر قیمت ۷۳۰ هزارتومان ۶۴۰۲۰۱ تاساعت۵ و ۶۳۶۲۷۷ تا۸ شب ۱ـ۲ آ ـ۴۰۲

آپارتمان ۲ اطاق خوابه با هال بزرگ و پذیرائی بزرگ پارکینگ حیاط شوفاژ ۲ بر واقع‌در دامپزشکی‌ازساعت۱۴الی ۸بعدازظهر تلفن۹۶۴۸۸۰

آپارتمان اکازیون

آپارتمان دواطاق خوابه درامیرآباد جنوبی‌خیابان فرصت شیرازی کوچه پیرنیا پلاک ۱۲ طبقه سوم دارای شوفاژ تلفن کولر پارکینگ موکت‌و کاغذ دیواری به علت مسافرت فوری بیواسطه فروخته می‌شود تلفن ۷۶۵۵۳۲ و ۹۳۳۸۵۶

در جردن ساختمان۳طبقه و نیم هر طبقه ۸ اطاق‌با سرویس کامل ۴ رشته تلفن برای دفتر کارتلفن ۶۲۴۶۱۳ و ۶۲۵۲۰۱

خانه‌فروشی

خیابان کورش کبیر
مقابل کاخ جوانان‌کوی ویرا شماره (۶) ۷۶۰ متر ۳۲۰ متر زیربنایک طبقه ۴ اطاق‌خوابه‌ـ هال‌ـ سالن و ناهارخوری ـ آشپزخانه ـ اطاق مستخدم ـ شوفاژ‌ـ آب لولکشی‌ـ چاه آب‌ـ آب جاری‌ـ برق‌ـ تلفن وسایل بهداشتی کامل تلفن ۵۲۹۹۰۰ ۱ـ۶ آ ـ۵۰۷۱

خانه۲ طبقه در ۴۵ متری‌نارمک ۱۹۰ متر بعلت مسافرت فوری ارزان فروشی ۷۹۷۱۴۴ آ ـ۶۲۳

یک منزل ویلائی چهار اطاق خواب، ۲ سالن بزرگ ،۲حال بزرگ، شوفاژ و تهویه ،حیاط مشجر و استخر با زیر زمین بزرگ . فروش و اجاره تماس تلفنی و بازدید از ۴ الی ۷بعد ازظهر باتلفن ۲۲۲۱۵۶ و از۱۰ الی ۱۲ صبح باتلفن ۵۲۴۹۲۵ ۱ـ۴ آ ـ۶۸۴۱

فروش همه نوع خانه های ویلائی‌ومستغلاتی ۸۳۵۲۲۲ و ۸۳۹۰۲۵

خانه‌فروشی

یکباب خانه شمالی ۴ اتاق خوابه باحدود ۱۸۰ مترمربع زمین و ۳۰۰ متر ساختمان ماشین‌رو در دو طبقه و بازیر زمین و آب و برق و تلفن کولر در خیابان حقوقی جهار راه درختی کوچه شریف پلاک ۳۵ تهرانپارس‌بیواسطه‌آماده‌فروش است. حضا با تلفن ۷۶۵۸۳۳بعد ازظهرها تماس بگیرید.
آ ـ۶۹۰

منزل فروشی
یکباب خانه ۳ طبقه جنوبی مستقل ۱۸۰ متر مربع واقع در خیابان فرهنگ با قرارقبلی تلفن صبح ۳۱۰۶۰۴تلفن عصر ۹۶۰۶۵۸ ۱ـ۲ آ ـ۲۳۵۷

خانه فروشی
خیابان تاج ، کوکب یک طبقه دو بر حیاط ماشین‌رو دارای ۳ اطاق هال آشپزخانه حمام و توالت بامفازه تخلیه با آب و برق و تلفن بمساحت ۱۶۲٫۵ متر بمبلغ ۶۵۰ هزار تومان تلفن ۹۳۲۳۸۶ ۱ـ۲ آ ـ۶۸۵۰

قابل توجه شرکت ها و موسسات دولتی و دکتر ها
خانه‌ای دارای ۸ دستگاه آپارتمان ۵ اطاقه واقع‌در خیابان پهلوی اول تخت طاوس جنب بانک سپه شماره ۴۴۶ به مساحت ۴۰۰ متر زمین پارکینگ بسیار وسیع‌بزرگ و ۶ دستگاه تلفن اسانسور شوفاژ و کولر و سالن بسیار بزرگی برای دفتر جمعا به فروش می‌رسد. تلفن۸۹۲۶۴۵و۸۹۲۶۴۹ و ۹۲۱۷۴۱ شبها

ساختمانی در خیابان وزراء

دوطبقه‌مستقل بمساحت ۴۲۰ متر مربع با شوفاژ تلفن و کولر بقیمت بسیار اکازیون بفروش میرسد
تلفن ۹۳۳۹۷۶

یکباب خانه در فرح‌آباد ژاله خیابان برق فیروز بمساحت ۱۴۵متر ۲طبقه جمعا هفت اطاق ۱۶۰متر زیر بنا دارای آب ، برق تلفن کولر و آبگرمکن فروشی ۳۳۳۸۷۰

تهرانپارس‌خانه جنوبی‌شخصی ساز ۲۸۸ متر زمین ۴۵۳ متر زیر بنا در ۲٫۵ طبقه کمطبقه اول ودوم هر کدام ۳ اطاق خوابزرگ ، هال نهارخوری وپذیرائی آشپزخانه‌دور تادور قفسه بندی با اجاق گاز و حمام پاوان و توالت فرنگی‌و ایرانی دارای موکت های گرانقیمت‌با کاغذ دیواری‌الوان پرده کرکره تلفن ونیم طبقه سوم ۲ اطاق بایک راهرو بزرگ حمام و دستشوئی توالت و آشپزخانه هر کدام مجزا هر طبقه کولر شوفاژروشن‌بقیمت ۱۷۵۰۰۰۰ تومان بفروش می‌رسد تلفن ۷۸۳۰۵۷ آ ـ۶۹۹

نادر شاه عباس‌آباد
منزلی شمالی ۱۵۰ متر ۲۳۰ متر زیر بنا ۴ اطاق خوابه با موکت‌برده کرکره کولر و تلفن ۱٫۲۰۰۰۰۰ تومـان تلفـن ۶۲۳۰۶۷ ۱ـ۶ آ ـ۶۸۰۴

خانه‌ای بمساحت ۴۲۵ متر با ۳۳۰متر‌زیربنادارای ۵آتاق‌خواب ۲حال ۲ زیر زمین لوله‌کشی شوفاژ آب برق تلفن و سالن ناهار خوری سرویس کامل جنوبی ویلائی قیمت یکمیلیون و ۷۵۰ هزار تومان ۷۸۳۷۳۶ آ ـ۶۸۰۷

منزل ویلائی

یکدستگاه منزل ویلائی بمساحت ۱۰۰۰ مترمربع ۱۶۰۰ متر زیربنا سه طبقه دارای ۱۳ اطاق خواب سالن پذیرائی بزرگ گچ‌بری و آینه‌کاری شده شوفاژ‌ـ کولر تلفن و استخر کوچک‌به مبلغ ۶ میلیون تومان‌به فروش میرسد خیابان پهلوی کمی بالاتر از باغ وحش و دولتشاه ، بلوار حافظ شیرازی تلفن ۳۱۱۲۲۴ و ۳۱۱۲۲۵

قابل توجه ادارات وشرکتهای خصوصی
ساختمانی نو ساز مهندسی واقع‌در خیابان پهلوی‌روبروی کاخ مرمر دارای ۷ باب مغازه بزرگ و دو دفتر کارو دوازده آپارتمان‌مستقل اداری‌و تجاری وتاسیسات کامل‌و آتش نشانی، تلفن ، برق و آسانسور و پارکینگ بسیار بزرگ یکجا یا جداگانه بفروش میرسد تلفن ساختمانی موفر ۸۲۰۰۰۴ـ۶ شرکت ساختمانی ایران‌آهن

یکباب خانه واقع
در یوسف آباد بمساحت ۲۰۷ متردو طبقه و نیم شخصی‌ساز دارای ۳ اطاق خواب و سرویس کامل تلفن آب برق‌وسایر تاسیسات بقیمت یک میلیون و هفتصد هزار تومان۶۵۲۹۷۱ آ ـ۵۰۶۱ ۱ـ۳

خانه‌ای بمساحت ۱۴۰ متربا۳ مغازه قدیمی ساز در خیابان پارک ولیعهد نبش خیام دارای ۶اطاق با آب و برق و تلفن قیمت مقطوع ۶۰۰ هزار تومان تلفن ۳۶۷۵۰۶ آ ـ۵۱۸۸ ۱ـ۵

خانه‌ای قدیمی ساز سه طبقه در خیابان امیریه روبروی بیمارستان صادقیه کوچه کمیلی پلاک ۵ بدون واسطه فروشی ساعت مراجعه۴ تا ۸ بعدازظهر

خانه ویلائی یکطبقه جنوبی بمساحت ۲۵۵ متر دارای ۴ اطاق کولر تلفن و پارکینگ قیمت‌یکمیلیون‌و دویست هزار تومان تلفن ۷۹۸۹۵۱ ۱ـ۴ آ ـ۵۰۷۵

منزل فروشی
ساختمانی‌مهندسی سازبمساحت ۷۴۰ متر و ۴۵۰ متر زیر بنا شامل دو طبقه مستقل هرطبقه دارای چهار اطاق خواب و اطاق مستخدم و سرویس‌کامل (تلفن، شوفاژ ، کولر و موکت) و دارای‌آب جاری به قیمت۳٫۵ میلیون تومان آدرس شمیران خیابان جعفر آباد پلاک ۱۰۲ صبحها تا۶ بعد ازظهر تلفن ۸۳۴۹۸۲ و از ساعت ۵٫۴بعد ازظهر به بعد تلفن:۲۷۷۷۴۲ ۱ـ۳ آ ـ۵۰۱۴

خانه فروشی
دارای چهار اتاق و زیر زمین تلفن کولر قیمت ۴۹۰ هـزار تومان خیابان کورش‌کبیرـسلیم ۵تا۱۰بعد ازظهر تلفن۷۶۳۴۱۵ ۱ـ۲ آ ـ۲۴۶۳

قابل توجه

شرکت ها و موسسات
یکدستگاه ساختمان مدرن سه طبقه و نیم شامل ۴ دستگاه چهار اطاقی و ۲ اطاق در زیر زمین‌باپارکینگ درجهت جنوبی خیابان میرداماد نزدیک جردن بفروش میرسد ۸۴۱۵۵۸ ۱ـ۲ آ ـ۵۰۰۹

اکازیون واقعی
یکباب منزل حوالی شاه عباس دوطبقه‌ونیم‌بازیر زمین‌و تلفن ۳۳۰ متـر زمین و۵۰۰ متر زیر بنا ۲ میلیون‌و چهارصدهزار تومان فوری بـه فروش میرسد تلفن ۸۹۲۰۸۶

خانه فروشی
بالاتر از سه راه تختجمشید کوچه فرهاد پلاک ۶۷سه‌طبقه نوساز سه شماره تلفن مستقل مقطوع ۷۵۰ هزار تومان به سرایدار مراجعه شود.

در داودیه دو طبقه‌مستقل‌مدرن بمساحت ۴۶۸ متر ۶۵۰متربنا هر طبقه ۴ اطاق خواب باسرویس کامل دو رشته تلفن بقیمت ۳ میلیون و ۶۰۰ هزار تومان بفروش میرسد تلفن ۲۶۲۸۶۲

شمال باغ‌قیطریه مستقل دو طبقه بسیار مدرن شخصی‌ساز بمساحت ۴۵۵ مترو ۸۵۰متربنا هر طبقه ۳ اطاق خواب و سرویس کامل بقیمت ۳ میلیون و ۱۰۰ هزار تومان بفروش میرسد تلفن ۲۶۴۸۶۴

منزل ویلائی دو طبقه در بهترین نقطه قیطریه به مساحت ۴۱۵ متر دارای استخر پارکینگ‌دو رشته تلفن بیواسطه به‌فروش میرسد تلفن ۲۴۰۱۶۹ و ۲۴۰۱۷۱ از ساعت ۸ صبح الی ۸ شب

فروش فوری مناسب جهت سکونت و دفتر شرکت ها
خیابان شاه عباس خانه‌ای به مساحت ۳۱۰ متر شمالی ۲و طبقه شامل ۹ اطاق و سالن پذیرائی و نهار خوری۴دستگاه سرویس ایرانی و فرنگی ۲ رشته تلفن با شوفاژ وکولر تلفن ۶۴۴۹۹۲ و ۸۲۴۲۳۹ و از ساعت ۸ شب ببعد۶۵۲۴۷۵ آ ـ۹۸۴۱

خانه‌ای مستغلاتی‌دوطبقه هر طبقه ۵ اتاق خواب ۳ میلیون و ۵۰۰ هزار تومان تلفن ۹۷۹۵۰۰

سرمایه گذاری در امریکا

ساختمان تجارتی در بستون‌با برگشت‌سرمایه فوق‌العاده‌مناسب وامکان استفاده از وام بانکی بفروش میرسد تلفن ۶۸۴۶۸۰ از ۹تا۱۷ آ ـ۷۳۹

فروش فوری
خانه‌ای به‌مساحت ۳۵۱ متر (زمین اوقافی واقع در نیاوران) خیابان علم . انتهای کوی علم کوی شهسوار با دو طبقه و نیم ساختمان مسکونی واستخر آماده فروش فوری طالبین می‌توانند از ساعت ۹٫۵ تا ۱۴٫۵ هر روز به تلفنهای ۶۶۳۶۶۲ و ۶۶۷۷۲۱ و مراجعه فرمایند

ویلافروشی
ویلائی جنوبی کوهردشت ۲۷۰متر مربع‌فروشنده‌ایم آب و برق و موکت تلفن ۹۵۰۴۳۷

اکازیون سیدخندان
خانه‌ای ویلائی بمساحت ۲۰۰ متر واقع‌در پیشاد سید خندان دارای ۳ اطاق و هال و سرویس کامل به‌قیمت یک‌میلیون و ۲۰۰ هزار تومان به فروش میرسد تلفن ۲۷۹۴۹۱

اکازیون
یکباب خانه بمساحت ۳۱۴ متر مربع ۲ طبقه مجزا بانیش تلفن بعلت مسافرت بفروش میرسد طالبین به آدرس نارمک سامان شمالی کوچه تمدن پور پلاک۵ وباتلفنهـای ۷۵۶۲۹۶ و ۷۵۸۶۷۲ ۱ـ۳ آ ـ۶۲۴

خانه ویلائی شمالی ۵ اطاقه مساحت۱۹۸متر مربع(۲۲×۹) واقع‌در بهترین نقطه مجیدیه دارای ۲ زیر زمین آب و برق وتلفن وسایر تجهیزات بسیار شیک مدرن بفروش می رسد تلفن ۸۵۲۳۰۴

بهترین خانه و مستغلات و آپارتمان های لوکس‌را در شمال تهران از ما خریداری فرمائید
۶۲۰۱۰۷ و ۶۲۲۰۶۵

اکازیون
خانه‌ای نوساز ۳ بر فروشی در خیابان‌پلیس متری ۱۰۰۰تومان ارزان تر از خانه مشابه
۸۵۴۱۲۴

ساختمانی با ۲۲۵۰ متر مربع زیر بنا شامل ۱۶ دستگاه آپارتمان بسیار لوکس با فن کوئل و سرویس های اولترال مدرن ایتالیائی موکت و آشپزخانه چوبی فر و یخچال برقی‌که بابهترین مصالح ساخته شده و محاسبه صد درصدبرای زلزله گردیده واقع در بهترین منطقه تجارتی تهران خیابان خردمند جنوبی نبش کامیار بطور یکجا یا جداگانه بفروش میرسد تحویل خردادماه ۲۵۳۶ تلفن ۶ـ۸۲۰۰۰۴ شرکت ساختمانی موفر شرکت ساختمانی ایران‌آهن

منزلی بمساحت ۱۶۰متر دو طبقه دارای ۸ اطاق تلفن حمام و سرویس کامل واقع در روبروی پارک تهران‌ویلا اول خیابان هشتم غربی‌پلاک ۷ بفروش میرسد تلفن ۹۷۵۹۱۹

فروش واجاره

طبقه دوم ساختمانی ۷ طبقه واقع در میرداماد دو اطاق خوابه پارکت‌موکت تلفن پارکینگ گاز با ۷ هزار متر فضای سبز و استخر بمدت یک هفته‌از ۸ صبح الی ۴ بعدازظهر تلفن ۶۲۸۱۱۹

چند دستگاه آپارتمان لوکس مهندسی‌ساز
دو اتاق خوابه‌با پارکینگ آسانسور فن‌کوئل واقع در جهت شمالی خیابان میرداماد جنب پلاک ۱۲۳ بفروش‌میرسد ۸۴۱۵۵۸

بهترین خانه و مستغلات و آپارتمان های لوکس‌را در شمال تهران از ما خریداری فرمائید
۶۲۰۱۰۷ و ۶۲۲۰۶۵

منزلی به مساحت ۱۰۰ متر سه اطاق وهال درب ماشین‌رو حوالی ۴۵ متری سید خندان ۸۲۸۰۹۲تا۸ تلفن ۱ـ۳ آ ـ۵۰۹۹

منزلی شمالی وجنوبی دو طبقه هر طبقه مستقل بمساحت ۱۲۳ متر برکوچه ۶ و ۸ متری با تلفن واقع در باغ صبا انتهای دانش کوچه نادر پلاک ۴ بمبلغ۹۰۰هزار تومان۷۰۷۱۸۰ ۱ـ۳ آ ـ۵۰۶۵

منظریه شمیران‌خانه‌ای ویلائی نوساز۳بر بسیار لوکس شامل پذیرائی‌و غذاخوری و کتابخانه ۶ اطاق خواب و سرویس کامل‌ـ اطاق مستخدم‌وسرویس انباریها، رختشوی خانه، دو گاراژ،استخرتصفیه ، آشپزخانه کامل گاز و شوفاژ ، کولر موکت‌تلفن۶۲۹۷۹۴ و ۶۲۵۶۳۱ ۱ـ۷ آ ـ۶۰۰۵

خانه ویلائی یکطبقه و نیم دو نبش‌سه اطاق خوابه باتلفن و تمام وسایل روز بمساحت۳۰۰ متر و ۲۰۰ متر زیربنا بمبلغ یک میلیون‌و ۳۰۰ هزارتومان بفروش میرسد سلطنت آباد حسین آباد خیابان مژده بالاتر از سیمان سازی جلالی کوی فرعی سوم پلاک ۱۴ منزل سپاهی.
۱ـ۳ آ ـ۴۴۶

نیازمندیهای اطلاعات

تلفنهای: ۳۱۱۲۳۰-۳۱۱۲۲۹

نیازمندیهای اطلاعات تلفنی آگهی میپذیرد

توجه

ویلا بی نظیر واقعا اکازیون

آنهائیکه دنبال سلیقه میگردند کاملا از سه در ورودی حیاط تاپشت بام بدون ایراد اینکه احتیاجی درامور زندگی باشد نیست با ۱۵ اطاق خواب سه پذیرائی گوناگون بسیارمجال ۱۱۰۰ متر زمین ۱۴۰۰ متر زیر بنا بهرنوع دیگر تسهیلاتی فکر بکنید خوشبختانه موجود است در بهترین منطقه تهران روبروی پارک شاهنشاهی خیابان چهارزی اگربرای تماشا هم شده در خدمت شماهستیم بعلت مسافرت فوری بفروش می رسد ۶۸۷۰۶۴
۱ـ۲ آ ـ ۶۸۲۱

ویلا در مهرشهر
۸۲۴۰۱۰ و ۸۳۱۴۰۲

بعلت نیاز فوری
ویلایی فروشی در جردن ۵۴۰ متر ۸۴۰ متر زیر بنا ۷ اطاق خواب با تلفن ـ تلفن ۲۲۱۱۶۷

قیطریه ویلائی شخصی ساز ۳۵۰ متر زمین ۲۶۰ متر بنادو میلیون تومان تلفن ۲۴۰۲۷۶
آ ـ ۶۰۰۲

کنار دریا
یک دستگاه ویلای بسیار مجهز باسند مالکیت سه سال ساخته شده برای سلیقه‌های بسیار عالی باشومینه ـ آجری ـ سنگ نمادار سقف ایرانیت ـ باتزئینات داخلی ـ حیاط سازی بسیار زیبا وکسانیکه علاقه بیشتری داشته باشند به انضمام ۵۴۰۰ مترمربع زمین خریداری شده از بنیاد محترم پهلوی باسند مالکیت به فروش میرسد ۸۹۵۴۴۸

ویلا در شمال متل‌قو
کسانیکه برای اولین بار می خواهند در شمال ویلابخرند ویلای ۵۰۰ متری بسیار زیبابا کلیه وسایل زندگی بفروش می رسد تلفن صبحها ۶۳۸۶۴۸ و بعد ازظهرها ۶۴۷۰۰۲
۱ـ۵ آ ـ ۶۸۴۸

ویلای فروشی درالهیه
خیابان مریم بمساحت ۱۴۵۰ متر شامل ۱۵ اطاق خواب سالن نهار خوری ۳ حمام استخر شنا ـ پارکینگ سر پوشیده، شوفاژ سانترال شخصی ساز بقیمت ۸ میلیون تومان، طالبین از ساعت ۴ الی ۶ بعدازظهر روز های هفته با تلفن ـ ۲۹۰۴۸۱ تماس بگیرند

ویلائی در کرج گلشهر
۹۰۰ هزار تومان
۲۷۹۵۰۰

ویلا جهت معاوضه‌یا فروش
در تهران‌نو ۴۵۰ متر زمین‌آب وبرق و تلفن ۴ اطاق بزرگ و سرویس با زیر زمین درب ورودی و درب گاراژ مجزا معاوضه یا بفروش می رسد ۸۴۰۴۶۲
آ ـ ۵۵۹۲

ویلای‌سه اطاقه مبله دریاکنار باسرویس کامل تلفن ۷۹۷۸۵۵
۱ـ۷ آ ـ ۴۳۴۹

ویلا مبله در نوشهر
۸۷۰ متر مشجر زیر بنا ۱۸۰ متر باتلفن اب و برق اجاره یافروشی تلفن ۲۶۸۱۶۵
۱ـ۳ آ ـ ۳۰۴۳

ویلاهای نمونه در رامسر
ساخته شده توسط مهندسین و متخصصین آلمانی شرکت ایران کوبا و
IRAN COBU
به‌اطلاع میرساند دو دستگاه از ویلا های زیبا و نمونه ساخته شده با عالیترین مصالح در مرغوبترین نقطه‌ٔ کیلو متری رامسر به شهسوارآماده فروش است تلفن از ۸ صبح تا۷ بعد ازظهر ۸۴۵۸۳۹ و ۸۵۲۴۸۱
آ ـ ۵۱۲۱

باغ فروشی

باغ ۴۰۰۰ متری برخیابان نیاوران نرسیده به‌سه‌راه زاهدی فروشی ۸۴۱۲۱۵

باغات کوی ییلاقی فرامرزیه کرج
بقطعات ۱۲۰۰ متری تفکیک شده باسند مالکیت دست اول باآب لوله‌کشی دائم وبرق و خیابانهای ۲۰ و ۱۲ متری‌مشجر بادرختهای کهنسال
بقیمت نازل
بدون واسطه ومخارج متفرقه نقد و اقساط
جهت فروش آماده است
تلفن ۳۱۱۸۳۶ ـ ۳۱۲۷۳۹

سرقفلی

واگذاری مجانی
درمانگاه موقوفه فاطمیه واقع در امیریه چهارراه ملك با آب و برق و تلفن در اختیار یك موسسه خیریه خصوصی گذارده میشود طالبین با تلفن ۵۲۲۲۸۴ تماس بگیرند.

مغازه الکتریکی با جواز و فیش تلفن واگذار میشود غیاثی انوشیروان دادگر تلفن ۳۴۲۷۳۵
۱ـ۱۰ آ ـ ۶۰۲۶

مغازه فروشی
دو باب مغازه با جوازخشکبار وساندویچ باملک بهترین نقطه گیشا تلفن ۶۳۶۳۴۹
۱ـ۳ آ ـ ۷۰۰۷

فروش سرقفلی
یک باب مغازه کفاشی بمساحت ۱۸ مترمربع در شهر آرا مقابل قسمت غربی پارک بابرق وتلفن بفروش میرسد
۱ـ۲ آ ـ ۱۹۵۶

دفتر کار مبله
بصورت یک آپارتمان ۳ اطاقه باتجهیزات‌لازم در بهترین محل تجارتی واگذار میگردد تلفن ۸۴۶۸۸۰
۱ـ۲ آ ـ ۵۰۷۶

مغازه تزئینات با موقعیت عالی واگذار میشود تلفن ۷۶۷۹۵۳ پیچ شمیران چهارراه حقوقی ۷۷
۱ـ۳ آ ـ ۲۴۳۳

یک جواز گلسازی واگذارمی شود تلفن ۸۴۷۳۳۱
آ ـ ۵۰۲۳

زیر زمینی به مساحت ۲۱۰ متر با حیاط واقع‌در میدان فرح بفروش می رسد تلفن ۸۴۵۴۳۹

کارگاه گزسازی
با یکباب مغازه وباجواز و اثاث و بدون اثاث و تخلیه جلوی کارگاه‌دارای دو طبقه تیرآهن و عقب کارگاه تیرچوبی به مساحت ۷۰۰ متر بابرق ۳ فاز واقع در خیابان مولوی باغ‌فردوس بازارچه حاج غلامعلی جنب کوچه پادرخت ز سازی محمدعلی‌اصفهانی به فروش میرسد طالبین می‌توانندباتلفن ۳۵۸۷۸۰ تماس حاصل فرمایند.

قابل توجه
چلوکبابیها و چاپخانه‌ها و بانکها و سالن های عروسی و سوپر مارکت ها یکباب‌سالن بمساحت ۳۰۰ متر همکف دارای آب برق ۳ فاز ۲۵ آمپر با جواز رستوران‌وسلف سرویس درحوالی میدان ژاله فروشی و یا بازمین و خانه معاوضه میشود تلفن های ۳۱۵۷۳۱ و ۷۶۸۸۷۴

کارخانه فروشی
کارخانه قالیشوئی به مساحت ۳۰۵۰ متر مربع و ۲۰۰۰ متر بنا جهت کارخانه یا انبار به علت مسافرت بفروش میرسد تلفن ۹۲۶۱۸۹

انباری بمساحت ۵۱۴ متر که دارای ۲۰۰ متر سالن جاده دماوند جنب پارس لوکس به فروش میرسد تلفن ۳۶۱۸۵۴
۱ـ۲ آ ـ ۲۳۹۹

زمین فروشی

۱۲ هزار متر زمین بر دونبش ۴۶ متری و ۳۰ متری‌محمدآباد کرج‌جاده شاهدشت از ساعت ۶ بعدازظهر تلفن ۸۵۵۶۶۵

کرج

مقابل شهرك
کیان‌مهر
زمین بقطعات ۱۰۰۰متری باپیش قسط فقط ۲۰ هزار تومان و بقیه باقساط ۲۴ ماهه بدون کمیسیون و خرج محضر بفروش میرسد میدان کرج سازمان املاك تماشا کد ۰۲۲۲۱ تلفن
۳۳۸۸
جمعه ها فقط تاظهر

باغ سپهر

تعدادی باغچه
تفکیك شده به قطعات ۶۵۶متری‌با سندمالکیت و درختان مشجر میوه ۱۲ ساله با آب فراوان‌و محیطی دلپذیر با آینده بسیار درخشان‌بفاصله ۱۵۰۰ متری اتوبان ـ کیلومتر ده کرج قزوین نقد و اقساط یکساله به فروش میرسد میدان کرج سازمان املاك‌تماشا کد ۰۲۲۲۱ تلفن
۳۳۸۸
جمعه ها فقط تا ظهر

مهرشهر جنب

فروشگاه شماره یك بر بلوار غربی یك‌قطعه‌زمین به مساحت ۵۷۵۰ متر فقط متری ۱۶۰ تومان ـ میدان کرج‌سازمان املاك تماشا کد ۰۲۲۲۱ تلفن
۳۳۸۸
جمعه ها فقط تا ظهر

حسین آباد مهرشهر

زمین بقطعات ۱۰۴۳ متر ببالا از قرار متری ۲۳۰ تا ۲۵۰ تومان نصف‌نقد وبقیه باقساط میدان‌کرج سازمان املاك تماشا کد ۰۲۲۲۱ تلفن
۳۳۸۸
جمعه ها فقط تا ظهر

کرج

(زیر نظرآباد)
چند قطعه زمین ۵۰۰۰ متری با آب کافی خاك مرغوب وسندمعتبرو تعهد احداث باغ مقطوع متری ۲۲۰ ریال
یك سوم نقد و بقیه باقساط ۱۲ ماهه عصر ها
تلفن ۹۷۰۷۶۷

یك قطعه زمین با درخت های میوه وآب لوله‌کشی بمساحت ۹۰۰ متر واقع در شاهدشت کرج به فروش میرسد ۳۱۶۰۵۲ از ۹ الی ۷ بعدازظهر

اکازیون

۱۸۰۰ متر زمین درشهر فرحناز به‌ابعاد ۶۰ × ۳۰ دارای بهترین موقعیت بفروش میرسد. مقطوع متری ۷۵۰ تومان تلفن ـ ۲۷۴۴۱۰

زمین صنعتی در قم با جواز کارخانه تلفن ۹۲۷۱۲۰

۱۰۰۰۰متر زمین‌دونبش
در سرآباد کرج به عرض و طول صددرصد بر خیابان ۱۹ متری و ۱۲ متری چهار دیوار محصور بفروش میرسد تلفن ۸۴۰۴۶۲
۱ـ۴ آ ـ ۵۵۷

چند قطعه زمین‌درشیان لویزان‌فروشی ۸۲۳۱۶۲

۱۰۰۰۰متر زمین‌دونبش
در سرآباد کرج به عرض و طول صددرصد بر خیابان ۱۹ متری و ۱۲ متری چهار دیوار محصور بفروش میرسد تلفن ۸۴۰۴۶۲
آ ـ ۵۵۸

زمین تفکیك شده
بقطعات ۱۰۰۰ و ۲۰۰۰ متری واقع دراول جاده قدیم کرج جهت انبار یا کارخانه بفروش میرسد تلفن ۹۵۰۱۰۰
آ ـ ۸۶۵۱ ۱ـ۲

دانشگاه رضاشاه کبیر
روبروی ان ۳۷ هکتار زمین محصور بر اسفالت میان امل ونوشهر باسند مالکیت‌فروشی ۲۶۸۱۶۵
۱ـ۳ آ ـ ۳۰۴۲

زمین مهرشهر فروشی ۸۳۱۴۰۲ و ۸۲۴۰۱۰

زمین فروشنده‌ایم ۹۲۲۷۳۹

منطقه چندار باپیشرفت روزافزون

پل کردان بر جاده کرج کیلومتر ۲۰ زمین‌بقطعات ۸۰۰ متری با آب و برق و سند مالکیت
نقد و اقساط
تلفن ۹۲۵۹۴۸ـ۹۳۹۱۶۴

کرج سرحدآباد اراضی جمشید زمین‌به مساحت ۱۱ هزار متر به فروش میرسد تلفن ۹۵۵۱۵۳

زمینی ۵۸۵ متری فلکه دوم فردیس‌قطعه‌شماره ۱۶ ازساعت ۵ببعد ۹۳۶۸۳۸
۱ـ۳ آ ـ ۶۸۰

زمین دوبر صنعتی بر جاده کرج ۸۰۰۰ متر مربع باپروانه ۳۶۷۹ متر انبار ۷۵۸۰۰۰
۱ـ۳ آ ـ ۴۴۹

داودیه یکقطعه زمین
د رابعاد ۴۱×۲۱ شیب دار دوبر جنوبی و شمالی تراکم ۱۰۰ درصد مناسب برای آپارتمان سازی خیابان رئیسی خیابان دولت شاه کوی تایباد تلفن ۲۷۷۰۶۰
۱ـ۲ آ ـ ۴۳۲

زمین شهرك غرب متری ۲۵۰۰ تومان تلفن ۲۷۹۵۰۰

زمین شهرك غرب
(فرحزاد) برای معاوضه یك قطعه زمین درشهرك بانك عمران واقع در فرحزاد به مساحت ۸۶۰ متر مربع در فاز دو با قطعه زمین دیگری که مساحت بیشتری داشته باشد و حتی در فاز های دیگر طرح هم باشد با شرایط بسیار عالی معاوضه میگردد، طالبین با تلفن ۸۳۹۶۶۱ تماس بگیرند

قابل توجه
قطعه زمینی به مساحت ۱۱۰۰ مترمربع‌واقع در منطقه صنعتی اول جاده ساوه جهت کارخانه وانبار موجود است طالبین‌می توانند باتلفن ۵۶۲۴۶۹ تماس حاصل فرمایند.
آ ـ ۵۰۹۸

زمین بندر پهلوی
۹۰۰۰ متر زمین واقع در میان پشته‌داخل محدوده بندرپهلوی متری ۵۰۰ تومان بفروش می رسد تلفن ۲۲۱۵۱۹
آ ـ ۵۰۹۴

اکازیون
قطعه زمینی بمساحت ۴۷۳متر (۱۹×۲۵) واقع در میدان چیذر خیابان ندا بفروش می رسد صبحها ۸۴۶۲۷۶ عصرها ۲۲۳۸۰۴
آ ـ ۴۳۷ ۱ـ۲

اجاره‌داده‌میشود

صدها دستگاه آپارتمان برای سکونت‌یا محل‌کار
در جردن ساختمان ۳ طبقه و نیم هر طبقه ۸ اطاق باسرویس کامل ۴ رشته تلفن برای دفتر کار.
میدان ونک یک اطاق خوابه مبله با سرویس کامل ۵ هزار تومان
میدان ونک ۳ اطاق خوابه سرویس کامل ۸ هزار تومان.
یوسف آباد ۲ اطاق خوابه با سرویس کامل ومبلمان کامل ۷هزار تومان.
پالیزی آپارتمان مدرن ۳ اطاق خوابه ۷ هزار تومان.
نیاوران ۳ اطاق خوابه با سرویس ۵ هزار تومان.
میرعماد ، گاندی، عباس آباد ۲ اطاق خوابه مجهز ۵ هزار تومان.
پهلوی سوئیت‌با کلیه تجهیزات ۴هزار تومان.
دریچه پیشرو و سریعترین درامر مسکن وزراء نبش‌خیابان ۱۱ ساختمان ۱۳۸ طبقه سوم دریچه تلفن های ۶۲۲۹۵۴ و ۶۲۴۶۱۳ و ۶۲۳۵۱۱ و ۶۲۵۲۰۱
۱ـ۳ آ ـ ۶۹۳

تعداد زیادی آپارتمان خانه ویلا جهت سکونت و محل کار با اجاره مناسب موجود است
تلفن ۷۹۳۹۰۱

دو آپارتمان در خیابان ظفررئیسی‌دو اطاق‌خوابه و ۳ اطاق خوابه اجاره داده میشود تلفن ۲۲۲۹۴۱ و ۲۹۰۵۲۶

یکدستگاه آپارتمان ۲اطاقه با سرویس شوفاژ و کولر طبقه دوم خیابان منوچهری کوچه مدرسه ژاندارک برای دفتر تجارتی اجاره داده میشود از ساعت ۱الی ۶ بعد ازظهربتلفن های ۲۶۶۰۶۰یا۲۶۵۰۶۰مراجعه فرمائید.
۱ـ۵ آ ـ ۲۸۸۹

اجاره در فرح جنوبی
آپارتمان ۴اطاقه باتلفن و سرویس کامل اجاره داده می شود تلفن ۸۵۳۷۳۶ و ۸۴۷۹۸۲
۱ـ۲ آ ـ ۳۰۴۴

آپارتمان اجاره در خیابان نیروی از۲ تا۹ شب۳۴۱۴۰۳

آپارتمان ویلا و مستغلات برای سکونت ایرانی‌و خارجی و محل کار در شمال تهران صدهامکان خالی‌آماده‌داریم ۶۲۰۱۰۷ و ۶۲۲۰۶۵

اجاره‌ای برای محل کار
یك یا دو اطاق از یك شرکت با استفاده از سرویس اجاره داده می شود تلفن ۸۵۵۲۰۷ و ۸۴۸۷۳۸

اجاره داده می‌شود برای محل‌کار ۶ دستگاه با ۲۵ اطاق ۹۲۲۲۱۰

خیابان پهلوی
طبقه اول خانه‌ای دارای ۳ اطاق خواب و سالن ناهار خوری بزرگ هال تلفن مستقل سرویس کامل تماما موکت‌و کاغذ دیواری‌باحیاط ماشین‌رو اجاره داده میشود تلفن ۷۵۱۶۸۷ و ۷۵۷۲۲۰

آگهی اجاره
اطاقی جهت سکونت‌دو دانشجوی دختر حدود سه راه ژاله ،بهارستان یا شاهرضا مورد نیاز است. با تلفن های ۳۱۹۰۹۸ ـ ۳۱۵۴۶۶ ـ ۳۱۶۶۹۳ ـ ۳۹۱۳۷۶ ـ (داخلی۴۸) تماس‌حاصل نمایند.
م‌الف ۳۳۲۷

جردن

بلوار گل آذین
ساختمان ۵ر۴ طبقه با تجهیزات کامل مدرن برای سکونت دوخانواده بزرك به ایرانی‌و خارجی اجاره داده میشود.برای اطلاع بیشتر لطفا با تلفن های ۲۲۴۳۰۶ و ۳۹ـ۲۲۴۹۳۸ تماس حاصل فرمائید

مورد نیاز اجاره

تعدادی خانه‌های ویلائی و آپارتمان‌در شمال‌شهر نیازمندیم تلفن ۸۳۵۲۲۲ و ۸۳۹۰۲۵

ونك لیسینك
فوری به تعداد زیادی آپارتمان و ویلا وهمکف مدرن با تلفن در تمام مناطق شهر نیاز دارد ۶۸۰۱۶۲ و ۶۸۶۶۴۱ و ۶۸۱۹۵۷

مرغداری
در غرب تهران نیازمندیم‌از ساعت ۴الی ۸ بعدازظهر ۹۶۷۶۴۱
آ ـ ۴۵۸ ۱ـ۳

ویلا و آپارتمان درشمال شهر برای کارمندان عالیرتبه شرکت خارجی فوری نیازمندیم ۲۲۲۶۳۰ و ۲۲۷۵۱۱

بیك آپارتمان یك خوابه جهت یك زن و شوهربا اجاره ۲ هزار تومان‌مورد نیازاست‌تلفن ۳۱۸۱۷۴ کامبیزاقدسی

نیاز ویلا
بیک ویلا ۳ یا ۴ اطاق خوابه بااستخر و سرویس مستخدم حوالی شمیرانات دروس ـ قیطریه‌ـسلطنت آبادـنیاوران ـ اقدسیه ـ صاحبقرانیه حوالی میدان ونک فوری نیاز است اجاره ماهیانه ۱۴ تا ۲۵ هزار تومان برای سکونت یک خانواده خارجی تلفن ۲۳۷۵۰۰ و ۲۳۸۹۵۵
آ ـ ۷۲۳

نیازویلا بری کاردار
بیک ویلا مبله یا بدون مبله بااستخر و اطاق مستخدم در شمال شهر بین ۱۶ تا۱۸هزار تومان نیاز است تلفن۸۴۸۴۲۴ و ۸۵۷۵۸۵
آ ـ ۷۲۳

نیاز ویلا و آپارتمان خصوصا طبقه اول بااستخر شمال شهر برای سکونت دو شخصیت خارجی یک شرکت و کارمندان تعدادی آپارتمان طبقه اول با استخر و ۲ دستگاه ویلا در شمال شهر از عباس آباد ببالا فوری نیاز است درساعات اداری تلفن ۸۴۶۱۶۳ و ۸۵۶۱۷۴
آ ـ ۷۳۹

برای اجاره نیازمندیم
آپارتمان ۲ تا۵ اطاق خوابه حوالی‌عباس‌آباد بویژه‌شمیرانات نیاز فوری است ۸۴۰۴۶۲
۱ـ۳

تعدادی ویلا یا آپارتمان
جهت سکونت خارجی و ایرانی فوری‌موردنیاز است ۶۲۲۰۶۵

نیاز فوری
برای سکونت سفیری در تهران بیك ویلا مبله در شمال شهر با اجاره حداکثر ۲۲ هزار تومان برای مدت نامحدود مورد نیاز است ۸۵۷۵۸۷ و ۸۴۸۴۲۴

یك زن و شوهر به یك آپارتمان ۲ اطاقه نیاز دارند تلفن ۳۱۱۴۷۳

زن و شوهر خارجی
بیک دستگاه آپارتمان کوچک یک‌اطاق‌خوابه از تخت‌جمشید ببالا بطرف شمال شهر نیاز فوری دارند قیمت حدود ۴۰۰۰ تومان‌تلفن‌صبح و عصر شماره ۶۵۵۶۱۵
آ ـ ۵۱۹۹

تعدادی ویلا و آپارتمان برای خارجیان شرکت احتیاج است تلفن ۸۵۰۶۳۱

جهت سکونت روسای چندشرکت خارجی به تعدادی ویلاوطبقه‌همکف با استخر برای اجاره فوری‌نیازمندیم ۸۴۸۴۲۴ و ۸۵۳۸۵۳

مورد نیاز برای خرید

اهواز
زمین خریداریم ۷۹۴۴۱۸

ویلا و مستغلات از ۲ میلیون ببالا خریداریم ۸۴۷۹۸۲ و ۸۵۳۷۳۶

اراضی نارمک و سازمان چای خریداریم تلفن ۷۹۵۲۸۱
۱ـ۱۰ آ ـ ۶۰۴۴

اهواز

زمینهای‌اهواز ـ خرمشهر آبادان‌خریداریم ۶۶۸۳۷۴

زمین صنعتی بقطعات کوچك و بزرك خریدار و فروشنده‌ایم تلفن ۹۳۹۱۶۴

خرید و فروش اراضی
کوچک اطراف شیر پاستوریزه ۹۵۹۷۵۵

زمین یا خانه کلنگی در شمال شهر فوری خریداریم
۸۴۴۰۲۳
۸۴۵۷۰۱

زمین‌خریداریم ۹۳۳۹۵۲

زمینهای‌تهران پارس خریداریم ۷۹۳۰۲۰

تهران‌پارس موسسه‌کیان زمین های تهران پارس خریداریم تلفن ۷۸۰۲۹۴

خریدارزمین افسریه ۳۴۱۳۵۹
۱ـ۱۱ آ ـ ۷۹۵

خرید زمین مهر شهر ۹۳۶۷۵۳

خریدار یك قطعه زمین باتراکم متوسط ۲۷۱۱۵۳

بورس اراضی مهرشهر کوی ولیعهد گوهردشت ۶۴۸۲۵۵

زمین مهرشهر خریداریم ۸۳۱۴۰۲ و ۸۲۴۰۱۰

خریدار ویلادر مهرشهر ۸۲۴۰۱۰ و ۸۳۱۴۰۲

زمینهای فردیس و سرحد اباد وملارد خریداریم‌تلفن ۵۲۳۹۷۴

آپارتمان ویلا فورا خریداریم ۸۵۵۲۰۷ ـ ۸۴۸۷۳۸

زمین صنعتی کارخانه جاده
کرج خریدار فروشنده‌ایم ۹۲۷۹۶۹
۱ـ۱۰ آ ـ ۴۸۰۹

بنگاههای معاملات املاك

بورس املاك شمیران
دفتر برانی ۲۷۲۵۷۵

دفتر پارس
مرکز معاملات املاك شهر و شمیرانات ۸۴۱۵۵۸

اراضی کوچك و بزرك صنعتی را خریدار و فروشنده‌ایم تلفن ۹۳۹۱۶۴

برای خرید و فروش‌خانه و اپارتمان در کیشا با ما مشورت کنید ۶۳۶۶۶۰

مرکز خرید و فروش اراضی مهرشهر گوهر ـ دشت فردیس و باغات سرحدآبادملارد ۹۲۲۷۳۹

خرید و فروش زمین اپارتمان ویلا در شمال شهر ۲۴۸۲۴۹ و ۲۴۷۹۴۷
آ ـ ۴۵۳۱ ۱ـ۲۲

خریدار و فروشنده همه نوع ملک و مستغلات در کلیه نقاط تهران ۶۲۱۷۰۲ و ۶۲۷۰۸۹
۱ـ۱۰ آ ـ ۴۸۵۲

آپارتمان و خانه ارزان در خیابان انوشیروان دادگر بورس املاك‌سعید تلفن ۳۴۲۷۳۵

بایك تلفن
منزل شما را فورااجاره یا بفروش می‌رسانیم ۶۶۴۱۴۲

برای خرید خانه وویلا در شهرستان کرج به شرکت ساختمانی اصبح مراجعه نمائید ۵۷۳۹ آدرس کرج‌خیابان‌پهلوی پاساژ امیری.
۱ـ۴ آ ـ ۱۹۹۶

اراضی‌مهرشهر ۸۲۴۰۷۳

خریدار زمین های حکیمیه و خاك سفید
تلفن ۷۸۲۴۸۸

معاملات پول

وام بهر طریق
تلفن ۹۳۱۷۳۱ـ۹۳۱۷۲۱

برای تهیه وام شرطی از ۵ میلیون ریال ببالا با ما تماس بگیرید ۶۶۶۲۶۳ و ۶۶۴۶۱۸
آ ـ ۱۰۱۱

پول
چك کارمندی
۸۳۹۷۴۰

پول
ازهمه جا ارزانتر
در مقابل سند اتومبیل
ملك و چك
کارمندی
۷۵۶۴۲۴
۷۵۶۴۲۵
۷۵۷۵۳۵
۷۵۷۲۹۴
۷۶۷۷۵۵
ادرس جاده قدیم شمیران مقابل سینما موبن‌روز جنب شهناز یک ساختمان ۲۵۸ طبقه اول پلاک ۵ شرکت ویکتوریا.

پول راکد شما رابا انتقال مبیع هزاری ۵۰ تومان سود می‌دهیم ۷۵۶۴۲۴ و ۷۵۷۵۳۵

پول فوری در مقابل خانه و مستغلات موجود ۹۲۸۴۶۵

وام

نیاز پولی شمارادرمقابل
مازادملك
اتومبیل ، تلفن و چك ۲٪
برآورده مینمائیم تلفن
۸۹۲۲۴۳

مورد نیاز
پول شرطی در مقابل خانه ارزنده مورد نیاز است ۷۵۷۵۳۵ و ۷۵۶۴۲۴

پول مورد نیاز بدون واسطه ۶۲۶۷۱۰ و ۶۲۳۳۷۷

پول شرطی از صد هزار تا ۵ میلیون تومان نیاز ۹۲۰۸۲۹

معاملات تلفن

مرکز خرید وفروش‌تلفن ۳۳ـ۳۲ـ۸۵۳۰۳۱

خرید و فروش تلفن ۶۶۹۱۶۱

خرید و فروش تلفن ۶۴۷۶۱۲

خرید و فروش تلفن ۶۶۵۴۵۵

تلفن ۲۷ بدون واسطه‌بفروش میرسد .تلفن ۲۷۹۰۲۰
۱ـ۱

خرید و فروش تلفن ۲۲۲۸۸۸

خرید و فروش تلفن ۶۶۷۷۱۵

خرید و فروش تلفن ۸۴۶۵۶۵

خرید و فروش تلفن ۶۶۲۶۶۲

خریدار تلفن ۳۰۳۲۳۶
آ ـ ۳۸۲۶

خرید تلفن ۵۲۳۰۳۰

فروش تلفن ۵۳۳۰۳۰

استخدام

الکترو دیاموند
بچند نفر کارگر وارد به سیم پیچی جوش و شارژ وتقویت وکارگر ساده نیازمندیم تلفن ۳۴۷۱۵۱
۱ـ۲ آ ـ ۲۹۰۷

استخدام خدمتکار
بهیک خدمتکار زن شبانه‌روزی جهت نظافت و آشپزی سبک برای یک خانواده چهار نفری نیازمندیم . متقاضیان با تلفن ۲۲۲۱۳۹ تاقبل از ساعت ۱۹ تماس حاصل نمایند.
آ ـ ۹۸۴۸

استخدام فوری
بچند نفر کارگر ماهر با سابقه‌جهت کارسفارشی و سایزی زنانه دوز نیازمندیم تلفن ۸۲۴۳۹۳

استخدام حسابدار
دوشیزه‌یابانوی باتجربه جهت حسابداری نیازمندیم تلفن ۹۲۴۹۷۱

کارخانه اف ام استخدام میکند
تعدادی کارگر ساده ـ کارگر نجار ـ کارگر ورقکار ـ راننده‌لیف‌تراك آهنگر که‌دارای گواهینامه حداقل ۴ابتدائی‌ودفترچه پایان خدمت سربازی یا معافیت نظام‌وظیفه‌داشته باشد استخدام میشوند داوطلبین با در دست داشتن مدارك لازم استخدامی به‌محل کارخانه واقع در جاده مخصوص کرج کیلومتر ۱۶روبروی پمپ بنزین خیابان ـ سیمتری علم (یا دفاع) کارخانه افام مراجعه نمایند .

پارچه فروشی ژولیا به دو نفر فروشنده با تجربه نیازمند است‌تلفن ۸۳۲۹۳۴

آگهی استخدام کارخانه بریپلاست
افراد مشروحه زیر را استخدام میکند
۱ـ کمك حسابدار با سابقه کار
۲ـ سرکارگر با سابقه کار
۳ـ کارگر بسته‌بندی ـ چاپ پلاستیك ـ مخلوط کن
۴ـ کارگر ساده
۵ـ نگهبان
همه روزه به آدرس جاده مخصوص کرج کیلومتر ۵ر۱۲ایستگاه‌لوله‌سازی از ساعت ۸ صبح الی۱۶ مراجعه نمایند .

دوشیزه یا بانو جهت کار عکاسی تمام وقت نیازمندیم تلفن ۹۷۶۶۷۶

ماشین نویس
ماشین نویس فارسی با تجربه کارکرد با ماشین های‌آی.بی.ام مورداحتیاج‌است تلفن ۷۶۷۱۰۹
آ ـ ۵۱۸۰

مترور
یکنفرمترور ورزیده جهت‌دفتر مرکزی استخدام میگردد.شرکت رادیی تلفن ۶۶۶۲۲۳
۱ـ۲ آ ـ ۳۴۸۱

به کارگر شخصی دوز کلاه سربازی بامزد کافی نیازمندیم تلفن ۸۳۵۱۹۴
آ ـ ۵۳۰۱

به تعدادی راننده دو شخصی نیازمندیم جهت بارکش شهری تلفن ۹۷۸۰۸۸ از ۴ بعد ازظهر ببعد
آ ـ ۵۲۹۸

خانه‌شمارا بخارجیان اجاره‌میدهیم

۸۲۴۹۵۳
سازمان نیازمندیهای خارجیان
خانه شمارا به خارجیان اجاره میدهد
۸۲۷۹۰۱ـ۸۳۸۱۰۶

شرکت پنج قاره
ویلا ، آپارتمان ، دفتر کار خرید فروش واجاره ۶۸۱۲۳۱ ، ۶۸۵۳۳۳ ، ۸۵۰۸۳۴

آژانس استار
اجاره بخارجیان
۸۴۶۱۶۳ـ۸۵۶۱۷۴

جنرال هاوس
مرکز اجاره بخارجیان ۶۶۵۷۲۷

سازمان مسکن هیلتون
سریعا ویلا و آپارتمان مبله‌و غیر مبله شمارا بخارجیان‌اجاره میدهد تلفن ۲۹۱۱۱۰ ـ ۲۹۴۴۱۹

وزیری
۶۵۸۱۸۸
۶۵۳۷۴۳
اجاره بخارجیان ـ خرید ـ فروش .

ZAFAR مؤسسه ظفر
سریعترین مرکز اجاره خانه بخارجیان در شمال شهر
تلفنهای ۲۲۵۵۰۴
۲۲۷۷۴۶ـ۲۲۸۵۸۹

مؤسسه فرود
بزرگترین مرکز اجاره بخارجیان
۶۸۶۱۵۸ـ۶۸۵۷۳۷

خانه شما را فوری به خارجی و ایرانی اجاره میدهیم ۶۲۲۰۶۵ و ۶۲۰۱۰۷

۸۲۵۱۲۰ـ ۸۲۹۷۶۶
سازمان کورش
اجاره منازل بخارجیان

مؤسسه امور خارجیان
مرکز اجاره تخت جمشید جنب بهار ۵۰۳
۷۵۱۷۸۲ـ۷۵۲۳۵۸

سازمان مسکن کندو
کانون اجاره بخارجیان
ویلا
آپارتمان
دفترکار
خرید وفروش
۲۲۷۶۳۸ـ۲۲۷۶۳۹

اجاره بخارجیان
آپارتمان خیابان جردن ۴اطاق خواب کاملا مجهز تلفن ۲۲۵۲۷۲

مالکین عزیز آپارتمان
ویلا و خانه ومستغلات شما رابرای‌اجاره بخارجی وخرید برای ایرانی فورا نیازمندیم ۷۹۴۰۸۱
آ ـ ۲۲۸۸

موسسه‌ایران‌ورلد
ویلا و آپارتمان شما را به خارجیان اجاره میدهد
۶۸۰۱۵۷ـ۶۸۷۱۷۳

مؤسسه نیازمندیهای خارجیان
خانه بخارجیان اجاره میدهد
۸۳۰۰۸۱ ـ ۸۳۰۰۸۲
۸۲۱۸۱۱ ـ ۸۲۱۷۲۳
۳۶۱ تخت جمشید مقابل سفارت آمریکا

مؤسسه امپایر ۲۳۷۵۰۰
خانه بخارجیان اجاره میدهد
۲۳۸۹۵۵ـ۲۳۲۲۲۲

سازمان مسکن پارس
مرکز ۸۵۳۸۵۳
۸۴۸۴۲۴
اجاره ۸۵۷۵۸۵
بخارجیان

کورش لسینك
ویلا، آپارتمان ، دفترکار
۸۴۷۹۳۸ ـ ۸۵۱۴۷۷

نیازمندیهای اطلاعات

تلفنهای: ۳۰۳۷۰۲-۳۱۱۲۱۹-۳۱۱۲۲۵-۳۱۱۲۲۴

نیازمندیهای اطلاعات تلفنی آگهی میپذیرد

جهت ثبت دفاتر حسابداری بچند نفر کارمند تمام وقت نیازمندیم
ایرانشهر جنوبی پلاک ۲ر۹۰ شرکت میراکو

استخدام

تعدادی کارگر برقکار ساختمان استخدام میشود تلفن ۶۳۴۲۱۱ ازساعت ۹ الی ۱۱ر۵

موسسه اطلاعات استخدام میکند

موسسه اطلاعات برای اشتغال در واحد های اداری و تحریری خودبه تعدادی کارمند باحداقل تحصیلات دیپلم متوسطه نیازمند است. داوطلبان میتوانندبه‌اداره‌کارگزینی موسسه اطلاعات واقع‌در میدان سپه اول خیابان خیام ساختمان روزنامه اطلاعات مراجعه نمایند.

استخدام منشی نیمه وقت با آشنائی به امور ماشین‌نویسی تماس از ساعت ۳ تا ۷ بعدازظهر تلفن
۸۹۹۵۸۱ ـ ۸۹۲۶۳۳

بیک کارگر چرخکار تریکو نیازمندیم تلفن ۹۲۶۵۱۶
۱ـ۳

در نارمک شلوار دوزلی و معمولی نیازمندیم تلفن ۷۳۵۲۳۳
۱ـ۲ آـ۲۸۹۱

دوشیزه کارمند دفتری تمام‌وقت حداقل‌معلومات سیکل متوسطه تلفن ۶۴۲۴۲۸ آزمایشگاه طوسی

بچند نفر کارگر ماهر با سابقه جهت کار سفارشی و سایزی نیازمندیم تلفن ۸۲۴۳۹۳

به چند نفر دوشیزه یا بانو جهت فروشندگی پوشاک نیازمندیم ۷۹۱۵۵۷

بیک نفر خانم تلفنچی واردبامور ماشین‌نویسی فارسی و لاتین نیازمندیم تلفن ۷۹۱۵۵۷

بیک نفر دوشیزه‌یا بانو متخصص در فروش لوازم آرایش نیازمندیم ۷۹۱۵۵۷

به‌چندنفر پیش خدمت مرد و اطاقدار زن نیازمندیم به کارگزینی هتل بین‌المللی تهران مراجعه فرمائید به‌تلفن ۸۴۰۰۸۱ـ۹
آـ۵۰۵۹

حسابدار

حسابدار بادو سال سابقه در ثبت دفاتر مالیاتی استخدام می شود.
طالبین باتلفن ۱۸ـ۸۲۱۰۱۵ داخلی ۲۸۲ ساعت ۸ر۵ الی ۴ر۵ تماس حاصل نمایند.
آـ۵۱۱۴

دوشیزه‌یابانوئی

مسلطبزبان انگلیسی تمام وقت نیازمندیم ۸۴۷۹۳۸ـ ۸۵۱۴۷۷
۱ـ۲ آـ۵۰۸۰

حسابدار

حسابدار باتجربه که سابقه کار داشته‌باشد برای تمام‌وقت‌مورد نیاز میباشد تلفن ۳۵۸۶۸۳ ـ ۳۵۸۶۷۸
۱ـ۲ آـ۵۰۵۸

بانوئی برای سرپرستی خانه مورد نیاز تلفن ۳۱۳۵۷۱
آـ۲۴۸۹

استخدام

به یکنفر دوشیزه یا بانو تمام وقت‌جهت صندوقداری‌نیازمندیم تلفن ۸۳۲۸۸۵
آـ۵۰۱۷

بازنشسته اداره وارد به کار خرید و فروش مورد لزوم است‌به‌تلفن ۳۱۸۰۱۹ یادارو خانه فروزنده اول شاه آباد مراجعه کنند
آـ۵۰۲۱

نظافتچی

شرکت آرایه تعداد زیادی نظافتچی با حقوق کاملا مکفی اضافه‌کارساعتی ۵۰ ریال‌مرخصی سالیانه‌ـ مزایای بیمه های اجتماعی‌و قانون کار استخدام مینماید طالبین از ساعت ۵ بعد ازظهرببعد به خیابان روزولت خیابان نامجو شماره ۱+۱۲ مراجعه نمایند.
آـ۵۰۲۲

استخدام

بیك نفر آشپز مرد ورزیده و یك زن برای کارهای منزل و نظافت بدون بچه با حقوق مکفی بطور شبانه روزی با ضامن معتبر نیازمندیم تلفن ۶۲۶۵۱۴

به یك نفر راننده با حداقل ۵ سال سابقه‌کار و آشنائی به زبان انگلیسی نیازمندیم از ساعت ۸ صبح تا ۴ بعدازظهر تلفن ۸۳۳۹۰۸

چند نفر کارگر لوله‌کش و برقکار و کارگر ساده استخدام میشود تلفن ۸۳۵۵۳۷

استخدام کارگر ساده تعدادی کارگر زن یا مرد با حقوق و مزایای کافی استخدام می شوند علاقمندان میتوانند بین یکی از ساعات اداری به دفتر شرکت مکالئوم واقع در خیابان شاه ساختمان آلومینیوم‌طبقه دوم مراجعه نمایند.

دیپلمه

دوشیزه یا بانو برای‌کار های دفتری تمام وقت استخدام می‌شود تلفن ۸۹۱۰۴۱

نقشه‌کش

یکنفر نقشه‌کش کاملا وارد وبا تجربه و باسابقه جهت نقشه‌کشی ساختمان مورد نیاز است ۸۴۹۶۵۴
۱ـ۳ آـ۶۱۸

به چند نفر دوشیزه یا بانو با سواد خواندن و نوشتن جهت بسته‌بندی کاست نیازمندیم تلفن ۷۵۲۴۸۳ تاپ‌تن

استخدام

۱ـ نامه‌رسان با موتور
۲ـ مستخدم
علاقمندان با شماره های ۲۲۸۲۴۱ و ۲۲۷۱۰۷ تماس بگیرند

استخدام

به چند جوشکار برق و چدن‌کار و سردوگرم‌کار نیازمندیم تلفن ۸۹۷۳۱۶

آگهی استخدام باغبان

بیك نفر باغبان برای‌کار در دروس با حقوق‌مکفی مورد نیاز است
آدرس میدان فردوسی کوچه شاهرود شماره ۴۰ تلفن ۸۲۴۲۷۴ و ۸۲۶۶۵۴

استخدام ماشین‌نویس

یکنفر دوشیزه ماشین نویس ورزیده مورد احتیاج است. از ساعت ۵ تا ۸ر۵ بتلفن ۳۰۵۰۳۸ مراجعه شود.
۱ـ۷ آـ۴۳۳

استخدام

کارگر آبکار وپرداختکار با مزایای خوب‌نیازمندیم تلفن ۷۵۵۵۵۳

یکنفر کدبانو جهت‌امور منزل بطور شبانه‌روزی مورد نیاز است تلفن ۲۲۶۵۱۴

یك کارگر زن وارد به فنون‌آرایشگری که‌سابقه کار داشته باشد مورد نیاز است ۶۵۳۱۸۹

حسابدار

حسابدار بادو سال سابقه در ثبت دفاتر مالیاتی استخدام‌می شود.
طالبین باتلفن ۱۸ـ۸۲۱۰۱۵ داخلی ۲۸۲ از ساعت ۸ر۵ الی ۴ر۵ تماس حاصل نمایند.
آـ۸۸۹

دعوت بهمکاری موسسه ظفر

مرکز نیازمندیهای خارجیان
به‌خانمی دیپلمه که از عهده مکالمه زبان فرانسه وانگلیسی کاملا بخوبی برآید برای کار تمام وقت نیازمند است تلفن های ۲۲۷۷۴۶ و ۲۲۸۵۸۹
۱ـ۲ آـ۶۰۲۰

استخدام

یکنفر تحصیلدار باموتور و تضمین معتبر مورد نیازاست شرکت‌سهامی کلوگوزان خیابان سپند شماره ۴۸ طبقه دوم تلفن ۸۹۸۳۰۱ ـ ۸۹۴۴۵۸

تایپیست فارسی

بچند نفر دوشیزه یا بانوی مسلطبتایپ‌فارسی نیازمندیم‌تلفن ۸۳۵۹۱۹ و ۸۲۳۱۹۴
آـ۶۷۳۰ ۱ـ۲

بیکنفر دوشیزه یا بانو جهت تایپ‌فارسی و جوابگوئی تلفن نیازمندیم محل کار میدان‌ونک از ساعت ۱۲ الی ۱۶ باتلفن ۸۴۴۴۸۸ تماس بگیرید.
آـ۲۹۰۲

دونفر حسابدار مجرب که در اداره امور کارخانه بصیرت داشته باشند نیازمندیم . تلفن ۳۵۳۱۷۳
آـ۶۸۶

استخدام آشپز ، کمك‌آشپز و کارگر ساده

خیابان فردوسی جنوبی‌مقابل صندوق پس انداز ملی پلاک ۳۷۴ رستوران پستو تلفن ۳۹۳۱۴۷
آـ۶۸۹

منشی مسلط به ماشین نویسی فارسی وصحبت کردن انگلیسی موردنیاز است از متقاضیان خواهشمند است با تلفن ۲۳۹۰۳۴ از شنبه تا چهارشنبه تماس حاصل نمائید

دوشیزه یا بانوئی

جوان آراسته با تسلط کامل‌بزبان‌انگلیسی‌برای کار تمام‌وقت با حقوق‌و مزایای‌چشمگیر نیازمندیم ۲۲۷۶۳۸ـ۹

استخدام چند نفر تحصیلدار با موتور و داشتن معافی خدمت و نظافت‌چی روزولت اول کریم‌خان زند شماره ۱۲ طبقه سوم

نگهبان
نگهبان با ششم ابتدائی تمام وقت نیازمندیم ۳۴۱۱۰۴
آـ۴۵۰

بیکمراشینگ کار ماهرنیازمندیم ۸۳۲۹۰۰

راننده پایه دو شخصی‌با سابقه کار و ضامن‌معتبر استخدام می‌شود ۸۵۹۹۷۱ـ۵ داخلی ۲۹۶

آگهی استخدام
برای نگهداری از یک پسر یک ساله بیک پرستار در روز احتیاج است داوطلبین‌باشماره ۸۵۹۷۵۸ تماس‌بگیرند.
آـ۲۹۰۳

شرکت سهامی صنعتی نوار

چند نفر کارگر بافنده و کارگر ساده را باحقوق مکفی‌استخدام مینماید.
متقاضیان بخیابان بهار خیابان جنوبی امجدیه شماره ۱۷ تلفن ۸۲۹۴۴۸ مراجعه فرمایند.
آـ۷۰۱۵

دیپلمه

دوشیزه یا بانو برای کارهای دفتری تمام‌وقت استخدام می‌شود تلفن ۸۹۱۰۴۱

استخدام

شرکت تلمبه ایران
یکنفر نظافتچی مرد استخدام مینماید علاقمندان میتوانند بین ساعت ۷ الی ۱۴ به خیابان شاهرضا چهارراه کالج کوچه اقبالی شماره ۴و۶ مراجعه نمایند.
آـ۶۶۶

شریک

جهت تولیدی پوشاك به شریك و ۳۰۰ هزار تومان نیازمندیم تلفن ۷۳۵۲۳۳

شریك جهت کارتجارتی با تضمین عایدات خوب تلفن ۶۴۷۶۴۶

جویای کار

راننده پایه یک تریلی باسابقه جویای کار راهنمای ۱۶۷ تلفن ۳۱۱۰۸۰ روزنامه اطلاعات
۱ـ۲ آـ۲۴۴۳

آقائی ۳۶ ساله متاهل دارای سوادخواندن و نوشتن‌رشته تخصصی رانندگی با ۲ سال سابقه کار و برگ پایان‌خدمت نظام وظیفه مایل بکاردرتهران حقوق درخواستی با توافق لطفا باراهنمای ۱۶۹ روزنامه اطلاعات مکاتبه فرمائید.
۱ـ۳ آـ۵۰۵۱

مدیر داخلی

شخصی با سوابق زیاددر امور اداری و ترانسپورت و تنظیم برنامه پرسنل یکهزار نفری کارگاههای بزرگ شرکت ساختمانی و راهسازی آماده همکاری میباشد. میزان‌حقوق درخواستی یکصد هزار ریال تلفن ۹۲۱۹۰۵ توسط آقای نوریان.
۱ـ۳ آـ۲۴۰۷

آقائی ۳۲ ساله متاهل دارای سواد خواندن‌و نوشتن‌رشته تخصصی مکانیکی اتومبیل با ۱۰ سال سابقه کار و برگ معافیت از نظام وظیفه مایل‌بکار در تهران حقوق درخواستی باتوافق لطفا باراهنمای شماره ۱۷۰ روزنامه اطلاعات مکاتبه فرمائید.
۱ـ۳ آـ۵۰۵۲

آقائی ۳۲ ساله متاهل دارای مدرک تحصیلی ششم ابتدائی رشته تخصصی رانندگی با ۱۰ سال سابقه کار و برگ پایان خدمت‌نظام وظیفه مایل بکاردر تهران حقوق درخواستی با توافق لطفا باراهنمای شماره ۱۶۸ روزنامه اطلاعات مکاتبه فرمائید.
۱ـ۳ آـ۵۰۵۰

آقائی۳۳ ساله متاهل‌باتحصیلات ششم ابتدائی رشته تخصصی جوشکاری با۹ سال سابقه کار وبرگ معافیت از نظام وظیفه مایکل بکار در تهران حقوق درخواستی باتوافق لطفا با راهنمای شماره ۱۶۳ روزنامه اطلاعات مکاتبه فرمائید.
۱ـ۳ آـ۶۸۳۵

آقائی ۲۵ ساله مجرد دارای تحصیلات فوق دیپلم در رشته مکانیک برگ معافیت از خدمت نظام وظیفه و ۷ماه سابقه‌کار و آشنائی بزبان انگلیسی مایل بکاردرتهران حقوق‌درخواسی ماهیانه ۲۰۰۰۰ ریال‌لطفابار‌اهنمای شماره ۱۵۱ روزنامه اطلاعات مکاتبه فرمائید.
۱ـ۳ آـ۲۱۴۶

آقائی۲۲ ساله دارای تحصیلات دیپلم متوسطه در رشته برق و برگ معافیت از خدمت نظام وظیفه و ۶ ماه سابقه کار و آشنائی بزبان انگلیسی مایل‌به کاردرتهران حقوق درخواستی ماهیانه ۲۰۰۰۰ ریال خواهشمند استنامه‌های خودرا به‌راهنمای ۱۵۲ روزنامه اطلاعات ارسال دارید.
۱ـ۳ آـ۲۱۴۵

مدیر با تجربه که سالها رئیس واحد های مختلف یك شرکت بزرك بوده‌با آشنائی به زبان‌انگلیسی آماده کار است تلفن ۲۳۷۹۵۲ فقط از۸تا ۱۰ صبح

خانمی۱۸ ساله مجرد دارای مدرک تحصیلی سیکل اول متوسطه رشته تخصصی‌ماشین نویسی فارسی و لاتین مایل بکاردر تهران‌حقوق‌درخواستی باتوافق لطفا با راهنمای‌شماره ۱۶۵ روزنامه اطلاعات مکاتبه فرمائید.
۱ـ۳ آـ۲۸۸۸

خانمی ۲۰ ساله مجرد دارای مدرک سوم متوسطه مایل بکار درتهران حقوق درخواستی با توافق لطفا باراهنمای شماره ۱۶۶ روزنامه اطلاعات مکاتبه فرمائید.
۱ـ۳ آـ۲۸۸۹

آقائی ۳۴ ساله متاهل دارای مدرک تحصیلی ششم ابتدائی رشته تخصصی آشپزی با ۱۵ سال سابقه کار و برگ پایان خدمت نظام وظیفه مایل بکار در تهران حقوق درخواستی با توافق خواهشمند است با راهنمای شماره ۱۶۴ روزنامه اطلاعات مکاتبه فرمائید.
۱ـ۳ آـ۲۸۷۲

آقائی ۲۵ ساله مجرد دارای تحصیلات پنجم طبیعی و برگ معافیت از نظام وظیفه مایل به کاردر تهران حقوق‌درخواستی باتوافق لطفا باراهنمای شماره ۱۶۲ روزنامه اطلاعات مکاتبه فرمائید.

آموزشگاهها

ماشین‌نویس فارسی یا لاتین

یك ماهه فقط ۹۹ تومان کتاب دوره کامل مجانی تلفن ۶۴۲۰۸۶

تعلیم آواز و کلیه سازها ۶۴۲۶۳۳ و ۶۴۱۳۲۲

ماشین نویسی بیژن
باحسن شهرت میدان ژاله تلفن ۳۴۸۳۸۴

تدریس خصوصی

دوره‌کامل راهنمائی‌نظری دبستان دبیرستان
تلفن ۶۵۲۴۵۷

تدریس انگلیسی اعزام ششم کنکور ۶۳۲۹۲۱

دبیران

مدارس راهنمائی نظری دبیرستان هنرستان‌و مدارس بازرگانی آمار حسابداری (زن و مرد) تهران آماده تدریس کلیه دروس در محل ومنزل‌شما ۹۸۱۹۹۳ و۹۷۶۵۵۴

ششمی ها

ورزیده ترین دبیران آماده تدریس کلیه دروس‌شما ۸۵۰۸۱۵و ۸۵۰۱۱۱

تدریس دبیرستان بخصوص ششم‌توسط‌دانشجویان‌پلی‌تکنیک تلفن ۸۴۴۴۹۳

تدریس دبستان ، راهنمائی ، دبیرستان بوسیله ورزیده ترین دانشجویان پلی‌تکنیک ۹۳۹۴۰۲
۱ـ۳ آـ۲۴۲۹

خانم جوان فرانسوی صبحها آماده تدریس زبان فرانسه‌می باشد تلفن ۲۲۸۳۲۷
۱ـ۲ آـ۱۹۷۷

انگلیسی صحبت کنید

شما بعد از شنیدن نوارها و خواندن کتابهای ـ تی‌ـ آر‌ـ می توانید انگلیسی صحبت کنید حتی اگر از انگلیسی‌هیچ چیز ندانید تلفن ۳۰۵۲۰۰ در تمام مدت ۲۴ ساعت اطلاعات بیشتری بشما میدهد.
آـ۵۰۱۵

مکالمه‌انگلیسی

MISSJANE ۶۲۲۵۵۳

کلیه دروس
اول راهنمائی تاسوم نظری و ششم باتضمین دبیر
تلفن ۶۲۲۵۵۳
۱ـ۱۰ آـ۵۱۶۷

تدریس خصوصی توسط لیسانسیه‌زبان ازآمریکا انگلیسی زبان مادری تلفن ۲۲۴۶۳۴

شهریه بعداز قبولی
حسابداری ریاضیات انگلیسی ۹۳۵۲۵۶
آـ۵۰۶۶

انگلیسی فرانسه

در محل شما ۸۵۰۷۳۶

مکالمات روزمره
انگلیسی،فرانسه
۸۴۳۵۴۸

دروس دبیرستان‌وششم توسط دانشجوی دختر ۸۴۵۸۰۰

انگلیسی توسط بانوی انگلیسی کنتراتی تضمینی ساعتی ۴۰ریال ۶۴۷۱۴۱

تدریس خصوصی‌آلمانی تلفن ۳۶۴۶۸۳

ریاضیات

فیزیك ، شیمی
تلفن ۶۵۵۷۰۵

انگلیسی‌خصوصی‌مکالمه
۹۷۱۸۷۶

آلمانی ـ عربی
کنتراتی ۸۳۳۳۱۹

کلیه دروس
ابتدائی با تضمین دبیر
۸۵۸۱۱۱ـ ۸۵۰۱۱۱

انگلیسی‌وفرانسه
زیر نظر استادان ایرانی و خارجی
تلفن ۶۵۲۶۵۹

زبان فرانسه با گویش پاریسی تلفن ۹۵۲۴۲۸

تدریس کلیه دروس توسط دانشجویان فنی تلفن ۷۸۱۰۵۹ ۱۷ تا۱۹

دبیران

اول راهنمائی تا سوم نظری با تضمین دبیر ۸۵۸۱۱۱ و ۸۵۰۱۱۱

بازرگانی و خدمات
باتضمین دبیر
۸۵۰۸۱۵ و ۸۵۸۱۱۱

ریاضیات فیزیك شیمی کنتراتی تلفن ۸۳۳۳۱۹

معلمین انگلیسی و امریکائی آماده تدریس ۸۳۳۳۱۹

تکدرس در شمیرانات
تضمینی
۸۳۳۳۱۹

دانشگاه صنعتی آریامهر :

ورزیده‌ترین دانشجویان دختر و پسر را جهت تدریس خصوصی ریاضیات، فیزیك،شیمی زبان ، راهنمائی و نظری معرفی مینماید .
تلفن مستقیم ۹۷۵۰۵۱ و تلفن های ۱۴ـ ۱۲ـ ۹۷۲۰۱۱ داخلی ۰۳۳۶

زبان توسط دانشجوی دختر ۹۳۰۹۹۳
۱ـ۳ آـ۵۰۰۷

ششم دورەراهنمائی و نظری ۹۳۰۹۹۳
۱ـ۳ آـ۵۰۱۱

تدریس‌خصوصی تلفن۷۹۶۸۸۸
۱ـ۳ آـ۲۰۲۰

انگلیسی ـ آلمانی ـ فرانسه هر شب تلفن ۸۹۱۴۹۸

استخدام‌میشود

یك گروه تولیدی به تعدادی‌دیپلمه مرد احتیاج دارد از داوطلبانی که دارای برك خاتمه خدمت و یا معافی دارند تقاضا میشود با صندوق پستی ۲۹۴۲ در تهران مکاتبه فرمایند .

ارج استخدام میکند

شرکت ارج برای تصدی مشاغل زیر با حقوق و مزایای مکفی شما را به همکاری دعوت میکند .
۱ـ مهندس مکانیك با داشتن‌حداقل‌دوسال سابقه کار و آشنا بزبان انگلیسی .
۲ـ مهندس برق ، با داشتن حداقل ۳سال سابقه کار و آشنا بزبان انگلیسی .
۳ـ کارمند روش‌کار ، با تحصیلات دیپلم فنی فلزکاری و یکسال سابقه کار .
۴ـ رئیس روش ساخت ، با تحصیلات فوق دیپلم فنی فلزکاری و دوسال سابقه کار .
۵ـ کارمند کنترل مواد اولیه با تحصیلات دیپلم فنی و آشنائی کامل با لوازم اندازه‌گیری ویکسال سابقه‌کار .
۶ـ برنامه‌نویس . با تحصیلات‌دیپلم‌ریاضی ودوسال سابقه کار وآشنا بزبان های آر‌ـپی‌ـجی وکوبل .
۷ـ کارمند انبار خدمات فنی با تحصیلات حدود دیپلم متوسطه و آشنا به قطعات فنی ویك سال سابقه کار .
۸ـ پانچیست (منگنه‌زن) باتحصیلات‌حدود دیپلم متوسطه و یکسال سابقه کار .
۱۰ـ کارمند تنظیم اسناد ترخیص با تحصیلات دیپلم متوسطه و دوسال سابقه کار و آشنا بزبان انگلیسی .
۱۱ـ نگهبان باتحصیلات حدود ششم‌ابتدائی وسپردن تضمین .
۱۲ـ کارگرساده دارای سواد خواندن و نوشتن .
آدرس :
کیلومتر ۱۲جاده کرج تلفن ۹۶۲۰۳۱

مراکز درمانی سانترال

جهت تکمیل کادر خود بافراد زیر نیازمند است
۱ـ کمك بهیار تمام‌وقت
۲ـ خدمتگذار تمام وقت
متقاضیان‌ازتاریخ نشر آگهی‌بمراکز درمانی سانترال خیابان باقرخان شمال بیمارستان‌پهلوی از ساعت ۸ تا ۲ بعدازظهر مراجعه نمایند.

آگهی استخدام

شرکت کاربن موتور ایران

اشخاص زیررا برای‌خدمت در شهرصنعتی کورش (ده‌کیلومتری ساوه) با حقوق‌و مزایای مکفی استخدام می نماید .
۱ـ کارگر تراشکار آشنا به‌نقشه‌خوانی و ۴ سال سابقه کار .
۲ـ کارگر فلز کار آشنا به نقشه‌خوانی و۲ سال سابقه‌کار .
۳ـ نگهبان با۲سال سابقه کار .
داوطلبین با در دست داشتن مدرك ششم ابتدائی و برك پایان خدمت و یا معافیت دائم از ساعت ۹ الی۱۲ ایام هفته باستثناء پنجشنبه و جمعه جهت مصاحبه به آدرس خیابان کاخ جنوبی پائین‌تر از چهارراه سزاوار پلاك۲ر۷۹ مراجعه نمایند .

SIEMENS

Wir suchen zum sofortigen Eintritt

SEKRETAERINNEN

FUER UNSERE BUEROS IN TAKHTE DJAMSHID UND ANDISHE 3

Voraussetzungen:

Deutsche Muttersprache, Iranische Nationalitaet, gute Schreibmaschinenkenntnisse (moeglichst Steno und Englischkenntnisse).

Erwarten Ihre baldige Vorstellung von 8.00 bis 14.00 Uhr bei der Personalabteilung Siemens, Takhte Djamshid 32
Tel.: 61 43 49

علاءالدین ایران استخدام مینماید

۱ـ منشی آشنا به تایپ فارسی‌ولاتین با دو سال سابقه کار .
۲ـ رئیس برنامه‌ریزی‌باحداقل۵ سال سابقه‌کار .
۳ـ سرپرست کنترل توزیع با حداقل سه سال سابقه کار و دیپلم کامل متوسطه .
۴ـ حسابدار معین‌نویس با یکسال سابقه کار و دیپلم کامل متوسطه .
۵ـ حسابدار انباربادوسال سابقه کارودیپلم کامل‌متوسطه.
۶ـ ویزیتور محصولات صنعتی ،دیپلم فنی با وسیله شخصی .
۷ـ برقکار با حداقل سه سال سابقه کار در برق صنعتی
۸ـ کارگر خمکار برنج با سه‌سال سابقه‌کار.
۹ـ کارگر چرخکار با سه سال سابقه کار .
۱۰ـ کارگر جوشکار برنج باسه‌سال سابقه کار .
۱۱ـ آب‌بندی کار سماور با سه‌سال سابقه کار .
۱۲ـ کارگر ساده‌با سواد خواندن و نوشتن .

با استخدام درکارخانجات علاءالدین ایران از حقوق ومزایای‌مکفی سود ویژه، غذای‌گرم ،پاداش تولیدی برای کارگران ، استفاده از وام تعاونی ، اعتبار استفاده‌ازشرکت‌تعاونی مصرف‌برای کلیه‌مایحتاج ضروری زندگی برخوردار خواهید بود .
واجدین شرایط همه روزه باستثناء روز های تعطیل از ساعت۸صبح الی ۴ بعد از ظهر به کارگزینی علاءالدین ایران واقع در کیلو متر۸جاده مخصوص کرج مراجعه نمایند .

شرکت سهامی صنایع فلزی ایران

شرکت سهامی صنایع فلزی ایران

جهت تکمیل کادر اداری خود افراد مشروحه زیررا با حقوق ومزایای عالی به همکاری دعوت مینماید . داوطلبین می توانند جهت کسب اطلاع به کارخانه شماره ۲ واقع درکیلومتر ۱۰ جاده‌قدیم کرج‌روبروی شرکت حمل ونقل ایران تانکر خیابان زیر پل راه آهن مراجعه نمایند .

۱ـدرب‌وپنجره‌ساز
۲ـکابینت‌ساز کمدسازفلزی
۳ـورق کار
۴ـمکانیک‌ماشین آلات صنعتی
۵ـبدنه‌سازاتومبیل
۶ـنجار
۷ـبرقکار
۸ـنقاش‌پیستوله
۹ـنقاش‌اتومبیل
۱۰ـمکانیک‌اتومبیل

نیازمندیهای اطلاعات

تلفنهای: ۳۰۳۷۰۲-۳۱۱۲۱۹-۳۱۱۲۲۵-۳۱۱۲۲۴

نیازمندیهای اطلاعات تلفنی آگهی میپذیرد

بیمه بین المللی ایران وامریکا

جهت نمایندگی در اهواز نیازمند به افراد زیر میباشد.

۱ـ تجربه کافی درامر بیمه
۲ـ داشتن دفتر نمایندگی
۳ـ سن بالای ۳۰ سال
۴ـ تحصیلات عالی
۵ـ خوش بیان و خوش برخورد

علاقمندان و واجدین شرایط می توانند همه روزه از ساعت ۸ صبح تا ۴ بعدازظهر با تلفنهای ۸۳۱۵۱۹ ویا ۴۵ـ۸۲۳۱۴۱ با آقای ناصر واثقی قسمت بیمه عمر تماس بگیرند.

استخدام سکرتر

یك موسسه بزرك یکنفر سکرتر تمام وقت که بزبان انگلیسی آشنائی کامل داشته باشند باحقوق ومزایای عالی استخدام میکند. از واجدین شرایط خواهشمند است صبحها ازساعت ۸٫۳۰ الی ۱ بعد از ظهر با تلفنهای ۳۱۱۲۱۶ و ۳۲۸۲۶۱ تماس حاصل نمایند

استخدام ماشین نویس

هواپیمائی ملی ایران «هما» برای تکمیل کادر سازمانی خودتعدادی ماشین نویس استخدام می نماید.

شرایط استخدامی:

۱ـ قبول شدن در آزمایش ماشین نویسی وپزشکی طبق استاندارد «هما».

تبصره ـ ماشین نویس یك زبانه حداقل سرعت ۲۰۰ حرف فارسی در هر دقیقه با صحت ۷۵٪ ـ ماشین نویس دوزبانه با حداقل سرعت ۲۰۰ حرف فارسی و ۲۲۵ حرف لاتین در هردقیقه با صحت ۷۵٪

۲ـ داشتن برك معافیت دائم (نظام وظیفه یا خدمات اجتماعی زنان) یاپایان خدمت سربازی.

۳ـ داشتن مدرك دیپلم متوسطه ۴ـ شاغل نبودن در سازمان های دولتی.

۵ـ حداکثر سن ۲۷ سال

کسانی که سابقه ماشین نویسی داشته باشند ارجحیت خواهند داشت. از داوطلبان واجد شرایط تقاضا میشود روز های شنبه ویکشنبه وسه شنبه هر هفته از ساعت ۱۴ الی ۱۷٫۳۰ بادردست داشتن دو قطعه عکس و مدارك تحصیلی، نظام وظیفه و شناسنامه باداره استخدام «هما» واقع در خیابان تخت طاووس نبش روزولت مراجعه نمایند.

قابل توجه تجار معتبر و عمده فروشان لاستیك ماشینهای سنگین، لودر، گریدر، تراکتور، جرثقیل های سیار، انواع ماشین های صنعتی و ساختمانی و راهسازی وتریلرها و کامیونهای سنگین و ماشینهای کشاورزی و استخراج معدن ...

دستگاه اتوماتیک باسم (پرمافیل)

با فرمول شیمیائی مخصوص خود برای همیشه لاستیکهای مزبور را از پنچرشدن صددرصد مصون میدارد مقاطعه کاران و صاحبان ماشین های سنگین درکاناداو آمریکاکه لاستیك ای خود را (پرمافیله) کرده اند هر ساله میلیونها دلار سود میبرند این اختراع از کانادا برای اولین بار به بازار ایران عرضه میشود خواهشمند است برای گرفتن امتیاز در تهران و شهرستانها به آدرس زیر مکاتبه فرمائید ـ تهران شرکت (ام ـ آر ـ سی) خیابان پارك (وزراء) خیابان ششم شماره ۱٫۲ منطقه پستی ۱۵

شرکت بازرگانی اوریژین

بافراد زیر نیازمند است

۱ـ راننده پایه دو شخصی
۲ـ آبدارچی و مستخدم باسواد خواندن و نوشتن تلفن ۶۸۳۲۷۰ ـ۲۰ـ۶۸۶۹۱۴ داخلی ۳۴۶.

شرکت نفت پارس

PARS OIL CO.

شرکت نفت پارس افراد زیر را بهمکاری دعوت می نماید

۱ـ کارگر نیمه فنی باتحصیلات ابتدائی
۲ـ کارگر ساده باسواد خواندن و نوشتن

نشانی کیلو متر ۲۷ جاده مخصوص کرج بعد از دوراهی کاروانسراسنگ پالایشگاه نفت پارس

استخدام کارمندخرید

الیاف ـ شرکت سهامی عام بیك نفر کارمندخرید نیازمند است

شرایط

۱ـ آشنائی بزبان انگلیسی
۲ـ تجربه درخرید های خارجی
۳ـ تحصیلات حدود دیپلم

کسانیکه به امور بانکی و ترخیص کالاآشنائی داشته باشند ارجحیت دارند

متقاضیان میتوانند بین ساعات ۸ الی ۱۵ به نشانی خیابان فردوسی مقابل صندوق پس انداز ساختمان آفتاب شرق طبقه چهارم اداره خرید مراجعه نمایند.

آگهی استخدام

شرکت سهامی صنعتی وتولیدی پاوران

۱ـ چرخکار ۵ نفر
۲ـ پرسکار ۵ نفر
۳ـ جوشکار برق و کاربیت ۵ نفر
۴ـ کارگر ساده ۲۰ نفر

با حقوق مکفی و یك وعده غذای گرم و استفاده ازتمام مزایای کارگری استخدام مینماید.

شرایط: داشتن سواد خواندن و نوشتن وبرك پایان خدمت نظام وظیفه.

آدرس: خیابان آیزنهاور ایستگاه نظامی جنب داروخانه شهیاد کوچه نورشهر کارخانه پاوران

سازمانی جدیدالتأسیس

برای خدمت در تهران به تعدادی کارمند با مشخصات زیر احتیاج دارد. متقاضیان میتوانند سوابق تحصیلی و تجربه خود را همراه بایکقطعه عکس بصندوق پستی تهران ۱۱٫۱۲۷۴ ارسال دارند:

۱ـ لیسانس علوم انسانی مسلط به زبان انگلیسی یا فرانسه
۲ـ لیسانس بازرگانی یا اقتصاد با تجربه کافی وقادر بانجام مکاتبات بازرگانی ومسلط به زبان انگلیسی یا فرانسه
۳ـ دیپلم کامل متوسطه و آشنائی به زبان انگلیسی.
۴ـ دیپلم یا کمتر و آشنا بدستگاههای سمعی و بصری و قادر بانجام کار با آنها.
۵ـ ماشین نویس فارسی ولاتین دیپلمه یا کمتر باسابقه کار

قسمت نصب و نگهداری شرکت آسانسور سازی

ایران شیندلر

احتیاج به یکنفر مونتاژکار نصب آسانسور با ۸ سال سابقه کاردارد داوطلبان بایستی آشنائی کامل به زبان آلمانی داشته باشند.

نامبرده پس از استخدام برای کارآموزی و دیدن دوره به سوئیس اعزام میشود.

متقاضیان میتوانند در ساعات اداری به آدرس خیابان بهارخیابان مزین الدوله پلاك ۷۳ مراجعه ویابا تلفن ۷۵۶۱۹۳ تماس حاصل نمایند

مهندسین مشاور طالقانی ـ دفتری

به یك نفر کارمندمرد برای اطلاعات دفتر مهندسین خودکه تسلط بزبان انگلیسی داشته باشد بطور تمام وقت نیازمند است.

تلفن ۹ ـ ۲۲۱۰۷۱

استخدام حسابدار

شرکت ساختمانی قویم

یك نفر حسابدار ورزیده و کاملا وارد به امور ساختمانی که حداقل سه سال سابقه خدمت و تجربه کافی داشته باشد با حقوق و مزایای عالی استخدام می نماید.

داوطلبان به خیابان تخت جمشید ـ ساختمان بلر بین روزولت و بهار طبقه اول مراجعه نمایند.

LAR DAM PROJECT

SENIOR CLERK REQUIRED FOR POLUR SITE OFFICE. APPLICANTS MUST BE IRANIAN NATIONALS WITH COMMAND OF ENGLISH LANGUAGE.

FREE BACHELOR
ACCOMMODATION
SPECIAL SITE
ALLOWANCE

PLEASE CONTACT ADMINISTRATION MANAGER
TEL. 226426-9 OR WRITE
P.O. BOX 727, Tehran.

شرکت سی ـ پی ـ کو

(سهامی خاص)

افرادواجد شرایط زیر را استخدام میکند:

۱ـ حسابدار با تجربه ۳ نفر
۲ـ معین نویس و مسئول تنظیم سند ۴ نفر
۳ـ انباردار باآشنائی کامل بزبان انگلیسی ۲ نفر
۴ـ کمك انباردار باآشنائی کامل بزبان انگلیسی ۳ نفر
۵ـ نگهبان ۳ نفر

متقاضیان میتوانند همه روزه فقط از ساعت ۴ الی ۶ بعد از ظهر به کارگزینی شرکت سی. پی. کو واقع درخیابان عباس آباد چهارراه مهناز پلاك ۲۵۸ جهت مصاحبه و تکمیل فرم استخدام مراجعه نمایند.

آگهی استخدام

یك شرکت تولیدی برای تکمیل کادر مدیریت خود به افراد زیر احتیاج دارد:

۱ـ مدیر فروش با حداقل تحصیلات لیسانس و چندسال تجربه فروش و بازاریابی باآشنائی کامل بزبان انگلیسی.
۲ـ مدیر مالی با حداقل تحصیلات لیسانس و چند سال تجربه در امور مالی و آشنائی کامل به سیستمهای صنعتی و مالیاتی با آشنائی کامل به زبان انگلیسی.

متقاضیان از ساعت ۱۲ الی ۴ روزهای شنبه الی چهارشنبه به آدرس: تهران خیابان شاهرضا خیابان ارفع شماره ۲۰ طبقه دوم مراجعه نمایند.

منشی

یك شرکت داروئی احتیاج بیك خانم منشی مسلط به ماشین نویسی فارسی ولاتین وحداقل ۲ سال سابقه کار دارد.

از متقاضیان تقاضا میشود با تلفنهای ۸ـ۸۳۴۵۰۷ تماس گیرند و یا شخصا به کارگزینی شرکت واقع در خیابان شاه عباس شماره ۱۰۴ طبقه ششم شمالی مراجعه نمایند.

شرکت سهامی صنایع فلزی ایران

شرکت سهامی صنایع فلزی ایران یك نفر لیسانسیه حسابداری صنعتی و تعدادی دیپلمه فنی، ریاضی وطبیعی راکه دارای برك خاتمه خدمت یا معافیت دائم باشند به همکاری دعوت می نماید متقاضیان میتوانند همه روزه بغیراز ایام تعطیل به کیلومتر ۷ جاده قدیم کرج روبروی شرکت حمل و نقل ایران تانکر کارخانه شماره ۱ صنایع فلزی ایران مراجعه نمایند.

شرکت سهامی صنایع فلزی ایران

شرکت سهامی صنایع فلزی ایران

جهت تکمیل کادر فنی خود افراد واجد شرایط زیر را باحقوق ومزایای عالی به همکاری دعوت مینماید داوطلبین می توانند جهت مصاحبه وکسب اطلاعات بیشتر به کارخانه شماره ۲ واقع در کیلومتر ۱۰ جاده قدیم کرج روبروی شرکت حمل ونقل ایران تانکر خیابان زیر پل راه آهن مراجعه نمایند.

۱ـ کارمندحسابداری
۲ـ کارمندکارگزینی
۳ـ راننده جراثقال
۴ـ راننده لیفتراك
۵ـ راننده پایه ۲ شخصی
۶ـ تلفنچی

PHILIPS

HIGHLY QUALIFIED SALESMEN

Invited to cooperate with our marketing team for: X-ray analytical instruments, electron microscopes, cryogenic equipments, non-destructive testers and pollution measuring equipments.

Candidates will have:

- *At least B. Sc degree*
- *Experience in marketing above mentioned equipments and aggressive approach*
- *Good knowledge of English*

Qualified candidates will enjoy:

- *Attractive salary*
- *Fringe benefits*
- *Top training at our headquarters in Europe*
- *Excellent working atmosphere and possibilities for progress*

Please call 662281-5 Ext. 210 Sat. Thru. Wed., between 08:30 - 14:30.

اجاره برای دبیرستان

ساختمانی با حداقل ۱۵ اطاق و حداقل ۲۵۰۰ متر زمین در محدوده خیابان های حافظ سپه و تخت جمشید برای دبیرستان اجاره میشود.

لطفا همه روزه از ساعت ۸ صبح الی ۱۲ با دفتر مرکزی گروه فرهنگی هدف.

تلفنهای: ۶۶۱۳۹۲ و ۶۶۶۷۱۲ تماس بگیرید.

نیازمندیهای اطلاعات

تلفنهای: ۳۱۱۲۲۴-۳۱۱۲۲۵-۳۱۱۲۱۹-۳۰۳۷۰۲

نیازمندیهای اطلاعات تلفنی پذیرفته میشود

استخدام

بیکنفر کارمند وارد به امور سفارشات خارجی وانبار با تجربه کافی وآشنائی کامل بزبان انگلیسی بطور تمام وقت مورد نیاز است. شرکت اوزان ۲۳۶ ویلا تلفن: ۸۹۶۷۵۹ و ۸۹۶۳۲۶

DUSTOE

دراگ استور تخت جمشید نصف روزه بهمکاری دعوت میکند

۱ـ خانمی با معلومات حدود دیپلم و ۳۰ سال سن آشنا به زبان انگلیسی
۲ـ ۵نفر خانم یا دوشیزه جهت امور تخصصی آرایش
۳ـ صندوقدار با ضمانت کافی
۴ـ تلفنچی حدود دیپلم
با سرویس شب و حقوق مکفی استخدام می نماید ساعات کار صبح‌کار ۹ صبح الی ۵ر۴ بعدازظهر شب‌کار ۴ بعدازظهر الی ۹ شب دفتر دراگ‌استور تخت‌جمشید

کارخانه باطری‌سازی ری.او.واک

استخدام میکند

۱ـ قالب ساز
۲ـ نقاش ساختمان
افرادی که دارای تجربه در کار های فوق‌الذکر می‌باشند به کارگزینی کارخانه واقع در کیلومتر ۱۴ جاده مخصوص کرج‌مراجعه نمائید.

نماینده علمی برای خوزستان

یك شرکت بزرك داروئی برای معرفی‌داروهای خود در خوزستان احتیاج به یك ویزیتورباتجربه تمام وقت مقیم اهواز دارد. داوطلبین واجدشرایط میتوانند تقاضای خود را با ذکر سابقه کار و یك قطعه عکس به صندوق پستی ۱۶۸۴ تهران‌ارسال دارند.
نامه های ارسالی داوطلبین محرمانه بررسی خواهد شد.

کارخانجات فیبر بابلسر

برای دفترخود در تهران‌بیك نفر ماشین‌نویس و یك نفر تلفنچی و سکرتر و برای خود کارخانه در بابلسر نیز به همین اشخاص نیازمند است
داوطلبان از ساعت ۱۰ صبح الی ۲ بعدازظهر به نشانی زیر مراجعه فرمایند.
خیابان تخت‌جمشید شرقی روبروی سفارت آمریکا پلاك ۳۶۵ طبقه اول ایران فیبر

شرکت سهامی تکنوصنایع استخدام میکند

۱ـ تعدادی دوشیزه با تحصیلات سیکل جهت کادر رستوران شرکت
۲ـ تعدادی‌کارگرساده (مرد یازن) با تحصیلات ابتدائی
حداکثر سن جهت مشاغل فوق ۲۵ سال است.
واجدین شرایط به خیابان نادری ساختمان تولیدارو شماره ۲۴۷ خانم فریده شهابی مراجعه نمایند.

آگهی استخدام

بیك نفر راننده باسابقه تمام وقت باضامن معتبر مورد نیاز است.
متقاضیان میتوانند همه‌روزه بغیر ازایام تعطیل باتلفنهای ۶ـ۳۶۰۴۵۴ تماس حاصل نمایند.

مهندس راهسازی

چند نفر مهندس در امر راهسازی باحقوق مکفی استخدام مینمائیم.
تلفن ۸۵۰۵۸۰ و ۸۴۹۷۱۹

آگهی استخدام

صنایع کاشی اصفهان (شرکت سهامی‌عام) افراد واجد شرائط زیر را جهت خدمت در تهران واصفهان دعوت بهمکاری می نماید.
برای اصفهان:
۱ـ مهندس شیمی با ۵ سال سابقه کار موثر برای امور تولید کارخانه یك نفر.
۲ـ حسابدار صنعتی با تحصیلات لیسانس و۳ سال سابقه کار موثر در حسابداری صنعتی یك نفر.
۳ـ انباردار با تجربه آشنا بامور انبارداری وسیستم کارتکس یك نفر.
۴ـکارمند امور اداری آشنا بزبان‌انگلیسی وامور اداری باتحصیلات دیپلم یك‌نفر.
۵ـ ماشین نویس باسابقه و تسلط کامل به تایپ فارسی و لاتین یك‌نفر.
برای تهران:
۱ـ حسابدار با تجربه حداقل با ۳ سال سابقه کار موثر و آشنا بامور اعتبارات اسنادی وقیمت تمام شده یك نفر.
۲ـ ماشین نویس باسابقه و تسلط کامل بتایپ فارسی و لاتین یك نفر.
۳ـ مستخدم ونامه‌رسان حداقل باتحصیلات ابتدائی یك نفر.
داوطلبین می توانند همه‌روزه از ساعت ۹ صبح الی ۱۲با تلفن ۶۵۹۹۴۲ در تهران وشماره ۴۰۵۹۸ در اصفهان برای کسب اطلاع و تعیین مصاحبه تماس حاصل نمایند.

استخدام فوری

بچند نفر جوشکار کاربیت و برقی درجه یك برای شهرستانها نیازمندیم خیابان پهلوی کوچه سینمای رادیو سیتی شرکت بوران

استخدام

مهندسین مشاور ایرانی به تعدادی مهندس‌و تکنیسین بسرح زیر:
۱ـ مهندس راه و ساختمان با سابقه کار کارگاهی از ۵سال بیشتر.
۲ـ نقشه‌بردار با سابقه‌کار کارگاهی از ۵ سال بیشتر
۳ـ تکنیسین مجرب در بتوندیزی با سابقه کار کارگاهی از ۵ سال بیشتر
۴ـ تکنیسین راه و ساختمان با سابقه کار کارگاهی از ۵ سال بیشتر برای کار در خارج‌از تهران نیاز دارد.
از علاقمندان خواهشمند است با تلفن های ۸۴۴۱۶۹ ـ۸۴۱۳۱۷ تماس بگیرید.

مکالمه سریع انگلیسی

برای مسافرین خارج از کشور
با استفاده از مدرن‌ترین روش سمعی و بصری

کلاسهای انگلیسی پارت

طی یکدوره ۳ ماهه میتوانید بخوبی احتیاجات انگلیسی روزمره خود را رفع نمائید
شروع کلاسها از ۲۴ اردیبهشت ـ خیابان شاه چهار راه اردیبهشت تلفن ۶۴۲۶۱۹ و ۶۴۱۲۰۱

GROSSE BAUFIRMA SUCHT SEKRETAERIN

für deutschen u. englischen Schriftverkehr (Farsi-Kenntnisse wären von Vorteil). Arbeitszeit 7 - 14 Uhr Samstag bis Donnerstag, Gutes Gehalt. Nr. 93, Razi Street, Corner France Ave. Telefon Nr. 646154, 643506, 645369.

آگهی استخدام

آلیاف ـ شرکت سهامی عام افرادی‌را برای مشاغل زیرباحقوق و مزایای مکفی بهمکاری دعوت می‌نماید

۱ـ تکنیسین ابزار دقیق (با حداقل ۲سال سابقه رشته الکترونیك و کار) نیوماتیك
۲ـ کارگر تهویه‌مطبوع (بدون سابقه کار)
۳ـ کارگر دیك‌های‌بخار و نیتروژن (با یکسال سابقه کار)
۴ـ کارگرتابلو های‌برق فشار قوی (با دو سال سابقه کار)
۵ـ کارگر دیزل برق (با یکسال سابقه کار)
پذیرفته شدگان در سه شیفت انجام وظیفه خواهند نمود
متقاضیان میتوانند بین ساعات ۷ الی ۱۴ به کارگزینی این شرکت واقع درجاده قدیم کرج کیلومتر ۱۸ اول جاده علیشاه‌عوض (شهریار) مراجعه نمایند.

استخدام ماشین نویس فارسی

ماشین‌نویس فارسی باحداقل یکسال تجربه ماشین‌نویسی باحقوق و مزایای مکفی دریك موسسه دولتی استخدام میشود. داوطلبان به موسسه برنامه‌ریزی ایران واقع درخیابان پهلوی، خیابان چهرازی، شماره ۱۴ مراجعه نمایند

NCR ان سی آر

شرکت ان. سی. آر ایران به افراد با تجربه و واجد شرایط برای رشته های کامپیوتر بشرح زیر نیازمند است.

۱ـ مهندس تعمیرات
۲ـ بازاریاب
۳ـ طراح سیستم
۴ـ برنامه نویس

افراد فوق برای ماشینهای *NCR* آموزش خواهند دید. علاقمندان میتوانند با تلفنهای ۸۲۹۲۲۴ ـ ۸۲۷۵۸۷ ـ ۸۲۷۵۸۸ باخانم آقا مالیان تماس بگیرند.

فروشگاه شرکت تعاونی مصرف کارکنان موسسه اطلاعات احتیاج بیك فروشنده خواروبار دارد.
نشانی اول خیابان خیام شرکت تعاونی موسسه اطلاعات

آگهی استخدام

شرکت سپنتا اهواز بمنظور تکمیل کادر پرسنلی خود به اشخاص ذیل نیازمند است

۱ـ مهندس مکانیک
۲ـ مهندس برق والکترونیک
۳ـ تکنیسین برق
۴ـ تکنیسین ساختمانی
۵ـ نقشه بردارو مکانیسین درجه یک

متقاضیان باید حداقل دارای ۵سال سابقه‌کار باشندعلاقمندان میتوانندبا تلفن‌های ۲۰ـ۳۵۰۱۶ یا صندوق پستی ۱۰۶۵ اهواز تماس بگیرند.

شرکت رادکو استخدام مینماید
یکنفر نقشه‌کش تاسیسات که بزبان‌انگلیسی آشنائی داشته باشد تلفن ۳ـ۷۵۲۱۴۱

استخدام

افراد واجد شرایط زیررابابیش ازسه‌سال تجربه به‌همکاری دعوت مینمائیم.

۱ـ مکانیك پیکان بیست نفر.
۲ـ گلگیر ساز پیکان پنج نفر.
۳ـ نقاش پیکان دو نفر.
۴ـ باطری‌سازپیکان پنج نفر.
۵ـ متخصص میزان فرمان‌پیکان پنج نفر.

واجدین شرایط استخدامی از کلیه مزایای قانونی و سرویس رفت و برگشت‌وغذای مجانی توسطسلف سرویس تعمیرگاه بهره‌مند خواهند بود.
جهت مصاحبه ازساعت ۸صبح‌الی ۴بعدازظهر به آدرس کیلومتر ۶ جاده مخصوص‌کرج‌تعمیرگاه مدرن ۶۲ پیکان مراجعه فرمائید.

شرکت نفت پارس
PARS OIL CO.

آگهی استخدام

شرکت نفت پارس (سهامی عام)
۱ـ خانم اپراتور ماشین N.C.R مدل ۳۳با حداقل یکسال سابقه کار
۲ـ خانم حسابدار دیپلمه با یکسال سابقه کار و آشنا به ماشین‌نویسی فارسی.
علاقمندان میتوانند روزهای شنبه الی۴شنبه از ساعت ۱۶ الی۱۷ به شرکت نفت‌پارس خیابان تخت‌جمشید ـ خیابان بندرپهلوی شماره ۲۷ مراجعه نمایند.

آگهی استخدام

شرکت پرسیك سازنده پرده کرکره و تشك خوشخواب تعدادی کارگر زن ومرد رابا مزایای ذیل بهمکاری دعوت مینماید.
۱ـ سرویس ایاب و ذهاب مجانی
۲ـ سرویس ناهارخوری مجهز
۳ـ استفاده از سود ویژه و کلیه مزایای‌قانونی
۴ـ امکان اضافه‌کاری از ۳تا۴ ساعت
آدرس: بعداز میدان شهیاد روبروی‌پل‌فرودگاه ۲۰ متری رباحی کارگزینی شرکت مراجعه نمایند

شرکت مهندسی پاپن‌کو
به یك نفر دوشیزه یا بانوی ماشین‌نویس فارسی نیازمند است لطفا از ساعت ۴ تا۷ بعدازظهر با تلفن ۲۷۷۲۵۰ و ۲۷۰۶۵۲ تماس بگیرید

آگهی استخدام

شرکت پرس ترانسپورت بار (حمل ونقل بین‌المللی)
چند نفر حسابدار با داشتن ۴سال سابقه کار درامور حسابداری را بهمکاری دعوت مینماید
خیابان تخت طاوس بین امیراتابك وروزولت شماره ۱۶۵
تلفن ۶۹ ـ ۸۵۹۰۵۰

استخدام عکاس
به چند نفر جوان عکاس وارد به امور چاپ و ظهور فیلم سیاه و سفید و چاپ عکس جهت آتلیه مورد نیاز است علاقمندان به خیابان پهلوی روبروی فروشگاه کورش‌کوچه نوربخش پلاك ۱۹ مراجعه فرمایند.
آ-۵۰۱۳

استخدام ماشین نویس
شرکت شبرنك بچند نفر دوشیزه‌ماشین نویس‌با دیپلم متوسطه سن بین ۲۰ الی ۳۰سال نیازمند است متقاضیان جهت مذاکره استخدام روزانه بین ساعت ۹ الی ۱۲به شرکت شبرنك خیابان تخت جمشید مقابل سفارت امریکامراجعه نمایند.

دفتر مهندسین مشاور معمار
افرادنامبرده ذیل را جهت‌طرحهای جالب وبزرك (ودرصورت رضایت طرفین برای کاردائم) استخدام مینماید.
مهندس معمار ـ مهندس محاسب ـ مهندس تاسیسات تهویه‌مطبوع ـ مهندس برق ـ مهندس سیویل ـ دکوراتور نقشه‌کش.
برای کار نظارت در چالوس:
مهندس راه وساختمان ـ مکانیك ـ الکتریك و تهویه‌مطبوع
از جویندگان کار خواهشمند است مشخصات و سوابق کار خود را همراه با یك قطعه عکس جدیدشان با ذکر حقوق‌موردتقاضا به راهنمای شماره ۱۵۵ روزنامه اطلاعات ارسال فرمایند.

یک‌شرکت‌تجارتی

احتیاج به استخدام یك سکرتر تمام وقت دارد. متقاضیان میتوانند ازساعت ۴ تا۸بعدازظهر باتلفن ۹۲۷۵۳۳ و۹۳۲۳۲۵تماس حاصل نمایند.

یك شرکت بزرك تولیدی درتهران برای تصدی اداره طبقه‌بندی مشاغل خود یکنفر کارمند را که دارای سابقه کار در این زمینه‌و ترجیحا تحصیلات دانشگاهی باشد باحقوق و مزایای مکفی استخدام میکند. افراد واجد شرایط می‌توانند شرح‌سوابق و مشخصات خود را به راهنمای شماره ۱۶۰ روزنامه اطلاعات ارسال دارند.

شرکت سهامی
نوسازی و عمران تهران

برای تکمیل کادر اداره حساب‌داری، صندوقداری که دارای ضمانت معتبر باشد با شرایط ذیل استخدام مینماید:
۱ـ تحصیلات در حدود دیپلم.
۲ـ دارایودرپرگنخاتمه خدمت یامعافیت دائم.
۳ـ حداقل پنج‌سال سابقه کار موثر.
۴ـ حداکثر سن۳۵ سال.
از متقاضیان واجد شرایط و علاقمند به همکاری دعوت می شودروزهای شنبه تاچهارشنبه هر هفته باستثنای ایام تعطیل‌از ساعت دوالی چهار بعد ازظهربه اداره کارگزینی دفترمرکزی (تخت جمشید ـ خیابان ملك‌الشعرای‌بهار شماره ۱۵)مراجعه نمایند.

کارخانه‌داروسازی داروپخش

استخدام‌میکند

۱ـ دوشیزه یا بانوی‌ماشین‌نویس
۲ـ کارمند دیپلمه فنی هنرستان
۳ـ کارگر ساده زن (تحصیلات ابتدائی).
واجدین شرایط می توانند همه‌روزه به استثنای روز های پنجشنبه‌وتعطیل به کارگزینی کارخانه واقع در کیلومتر ۱۵ جاده مخصوص‌کرج مراجعه نمایند.

منشی

یك شرکت بزرك تولیدی چند نفر منشی مسلط به ماشین نویسی فارسی را که حداقل دارای ۲ سال سابقه‌کار باشنداستخدام مینماید
داوطلبین می‌توانند با آقای بهزادی تلفن ۶۴۲۷۵۲ و ۶۱۸۳۸۷ تماس گرفته و یابه‌آدرس چهارراه یوسف‌آباد خیابان حافظ شمالی‌شماره ۴۴۷ بین ساعت ۸ الی ۴ بعدازظهر بجزروزهای پنجشنبه و جمعه مراجعه فرمایند.

آگهی استخدام

شرکت سهامی ایران‌تولیداتومبیل
(سایپا)

افراد مشروحه زیر را با حقوق و مزایای‌فوق‌العاده استخدام‌مینماید

۱ـ مهندس مکانیك آشنا بزبان فرانسه با سابقه کار
۲ـ تکنیسین میکانیك عمومی آشنا به نقشه خوانی با سابقه کار
۳ـ دیپلمه فنی باسابقه کار
۴ـ دوشیزه یا بانو تسلط کامل به ترجمه زبان فرانسه
۵ـ دو نفر آقا آشنا بزبان فرانسه حداکثر سن ۴۵ سال.
۶ـ دوشیزه یا بانوی دیپلمه
۷ـ میکانیك ماشین‌آلات صنعتی
۸ـ میکانیك ماشین
۹ـ سرپرست صافکاری
۱۰ـ سرکارگرصندلی‌سازی آشنابه‌پرسکاری
۱۱ـ سرکارگر جوشکاری
۱۲ـ صافکار
۱۳ـ برقکار اتومبیل
۱۴ـ چرخکار
۱۵ـ قالب‌بند
۱۶ـ کارگر فرزکار
۱۷ـ برقکار ماشین‌آلات صنعتی
۱۸ـ کارگر لوله‌کش
۱۹ـ کارگر آهنگر
۲۰ـ کارگر پیستوله‌کار
۲۱ـ جوشکار C-O-2
۲۲ـ نگهبان
۲۳ـ شبگرد
۲۴ـ کارگر ساده

شرایط استخدام
دارا بودن برك خاتمه خدمت یا معافیت دائم تحصیلات برای کارگران حداقل خواندن ونوشتن
واجدین شرایط میتوانند همه روزه از ساعت ۷ صبح الی ۱۵ به کارگزینی کارخانه سیترون واقع در جاده مخصوص کرج کیلومتر ۲۲مراجعه نمایند.

نیازمندیهای اطلاعات

تلفنهای: ۳۱۱۲۳۰-۳۱۱۲۲۹

نیازمندیهای اطلاعات تلفنی آگهی میپذیرد

نقشه بردار باسابقه

برای کاردر تهران و سمنان بتعدادی نقشه‌بردار با تجربه نیازمندیم علاقمندان به تلفنهای ۶۴۳۶۴۶ و ۶۴۴۰۴۰ ـ ۶۴۸۴۴۳ شرکت تونل ساختمان مراجعه فرمایند .

استخدام انباردار

شرکت معظم داروئی احتیاج بیکنفر انباردار دارد داشتن دیپلم و سابقه کار و ضامن معتبر ضروری است تلفن ۶۶۵۹۳۸ و ۶۶۵۸۸۵ از ۹ تا ۵ بعدازظهر

آگهی استخدام

شرکت پرسی‌گاز حسابداربا تجربه که‌آشنائی کامل به ثبت دفاتر روزنامه و گل را داشته باشد با حقوق و مزایای مکفی استخدام می‌نماید .
داوطلبان غیرشاغل که بیش‌از ۴۵ سال‌نداشته باشند لطفا با تلفن ۹۵۱۲۱۶ رئیس حسابداری مصاحبه فرمایند .

یك شرکت تولیدی در جاده قدیم کرج
برای تشکیل کادر پرسنلی خود بافراد زیر نیازمند است .
۱ـ حسابدار دیپلمه باحداقل ۲ سال سابقه کار ۲ نفر .
۲ـ برقکار درجه ۲ با ۲ سال سابقه کار ۲ نفر .
۳ـ نقاش درجه ۳ با حداقل یك سال سابقه کار ۲ نفر .
۴ـ راننده لیفت‌تراك با حداقل ۱ سال سابقه کار ۱ نفر
۵ـ کارگر ساده ۱۰ نفر
با تلفن های ۶۶۰۱۰۴ و ۹۵۴۴۷۶ تماس حاصل نمائید .

توضیح

درمورد پیش فروش آپارتمانهای زیبای مجتمع مسکونی نفت‌شهر در ونك باقساط ۵۱ ساله که بهره بانکی احتساب واضافه خواهد شد

آگهی تشکیل مجمع عمومی عادی سالیانه
شرکت سهامی خاص آکریل کیاری

بدینوسیله باطلاع کلیه سهامداران شرکت سهامی خاص آکریل کیاری میرساند که جلسه مجمع عمومی عادی سالیانه ساعت ۱۰ صبح روز سه‌شنبه ۱۰ خرداد ماه ۲۵۳۶ درمرکز اصلی شرکت واقع در خیابان ویلای شمالی خیابان سیمند شماره ۶۹ تشکیل خواهد شد.

دستور جلسه

۱) عزل یکی از مدیران و انتخاب مدیرجدید
۲) استماع گزارش هیئت مدیره
۳) استماع گزارش بازرسان.
۴) رسیدگی و تصویب ترازنامه و حساب سود و زیان‌شرکت مربوط به دوره مالی منتهی به ۲۹ اسفند (۲۵۳۵شاهنشاهی)
۵) اتخاذ تصمیم نسبت به حساب سود و زیان
۶) انتخاب بازرس و بازرس علی‌البدل
۷) تعیین روزنامه برای انتشار آگهی های شرکت.
از سهامداران محترم و یا نمایندگان آنان تقاضا میشود در جلسه شرکت فرمایند.

رئیس هیئت مدیره
غلامعباس سر افراز

سکرتر و تایپیست انگلیسی

یك شرکت معتبر بین‌المللی‌افراد ذیل را بهمکاری دعوت میکند .
۱ـ سکرتر با آشنائی کامل‌بزبان انگلیسی و حداقل یکسال تجربه کاری .
۲ـ ماشین‌نویس انگلیسی باحداقل دو سال سابقه کار .
این‌کار برای افرادی که مایلند پیشرفت قابل ملاحظه‌ای داشته باشند موقعیت‌جالبی‌راارائه‌میدهد
لطفا در روز یکشنبه ۱۸ر۲ر۳۶ از ساعت ۸ر۳۰ الی ۱ بعدازظهر جهت مصاحبه بخیابان آریامهر شماره ۹۲ شرکت شیمیکو طبقه هفتم مراجعه نمایند .

شرکت K.G وانت ایسوزو

نیسان هومر ـ سوبارو مسقف

(نقد و اقساط تحویل فوری)
تهران ـ چهارراه شاهپور گمرك
تلفن ۵۳۹۲۳۲
جواد گلپایگانی
گلپایگان : خیابان حافظ اتومبیل گلپایگانی

خانه‌های پیش ساخته فلزی یا چوبی

جهت‌انبار و دفاتر و اطاقهای سواب ، کارگاهی و ویلاهای مسکونی با نازلترین قیمت‌آماده‌فروش است .
تلفن ۳۵۰۳۸۹

آگهی استخدام

جمعیت بهزیستی وآموزشی فرح پهلوی برای تکمیل کادر خود در تهران افراد زیر را بهمکاری دعوت مینماید .
۱ـ لیسانسیه‌پرستاری برای‌خدمت درشیفت‌شب
۲ـ ماشین‌نویس باداشتن‌مدرك تحصیلی‌دیپلم
۳ـ مراقب کودك با داشتن حداقل معلومات سیکل اول متوسطه یا پایان دوره راهنمائی
۴ـ راننده باحداقل معلومات ششم ابتدائی‌یا مرحله اول تعلیمات عمومی‌و داشتن ضامن معتبر.
۵ـ کارگر ساده با معلومات ششم ابتدائی یا مرحله اول تعلیمات عمومی
از داوطلبان‌واجد شرایط‌عمومی استخدام‌دعوت میشود برای کسب اطلاعات بیشتر همه‌روزه و حداکثر تا تاریخ ۲۵ر۲ر۳۶ (بغیراز روز های پنجشنبه و جمعه) بامور اداری جمعیت واقع در خیابان میرداماد ، فلکه‌محسنی، خیابان فرناز، جنب کوچه چهارم مراجعه نمایند .

خانه‌ای بمساحت ۳۵۲متر شمالی برایران‌نوین ۴۰۰ متر زیر بنا دارای ۵ اطاق خواب و سالن نهارخوری ۲ هال لوله‌کشی شوفاژ و کانال‌کشی کولرباسرویس مجهز برای خانواده‌های‌پرجمعیت ویاشرکت هاومطب، نمایشگاه ، دفتر مهندسی و تجارتخانه بفروش می‌رسد قیمت بدون واسطه ۳ میلیونو ۳۰۰ هزار تومان از ساعت ۹ تا ۱۲ تلفن ۹۳۵۱۵۲

آگهی تشکیل مجمع عمومی عادی سالیانه شرکت سهامی خاص کشتیرانی و تجارتی شهیاد

بدینوسیله باطلاع کلیه سهامداران شرکت سهامی خاص کشتیرانی و تجارتی شهیاد میرساند که جلسه مجمع عمومی عادی سالیانه شرکت ساعت۱۰صبح روز شنبه هفتم خرداد ماه ۲۵۳۶در مرکز اصلی شرکت واقع در خیابان ثریاشماره ۲۴۸ ساختمان شهریار تشکیل خواهد شد.
دستور جلسه:
۱ـ استماع گزارش هیئت مدیره
۲ـ استماع گزارش بازرسان
۳ـ رسیدگی و تصویب ترازنامه و حساب سود وزیان شرکت مربوط به دوره مالی سال گذشته
۴ـ اتخاذ تصمیم نسبت به حساب سود وزیان
۵ـ انتخاب بازرس اصلی و بازرس علی‌البدل
۶ـ تعیین روزنامه برای انتشار آگهی های شرکت.
از سهامداران محترم و یا نمایندگان آنان تقاضا میشود در جلسه شرکت فرمایند.
مدیرعامل شرکت ـ تئودور.ج.وارد ینوبانیس

مزایده فروش جرم ذرت

شرکت سهامی گلوکوزان مقدار یکهزار تن جرم ذرت‌صحتوی در حدود ۴۱ تا ۴۵٪ روغن ذرت بسته‌بندی شده در کیسه های الیاف مصنوعی تحویل در کارخانه گلوکوزان واقع در شهر صنعتی البرز ـ قزوین را از طریق مزایده نقداً بفروش میرساند.
خریداران پیشنهاد خودراکتبا به پیوست ضمانت نامه بانکی به سر رسید یکماه و بمبلغ پانصد هزار ریال تاساعت ۱۱ صبح روز دوشنبه ۲۶ اردیبهشت ماه ۲۵۳۶ بدفتر مرکزی شرکت واقع در خیابان سیمند شماره ۴۸ تسلیم و رسید دریافت نمایند.
پیشنهادات واصله‌در ساعت ۱۲ همان روز باز وقرائت‌خواهد شد. شرکت گلوکوزان در قبول یارد هریک از پیشنهادات مختار میباشد. چنانچه به خریداری انجام معامله ابلاغ شد واز قبول آن استنکاف نمود ضمانت نامه او بسود شرکت ضبط خواهد شد.

عمره رجبیه

زیارت شام و دیدار از قاهره
بمدیریت عباسعلی شاه‌آبادی ۹صبح تا ۶بعداز ظهر
تلفن رزرو ۹۲۳۴۴۶

آگهی خرید تلفن

در نواحی خیابان شاهرضا خیابان ارفع بچند شماره تلفن نیازمندیم آدرس خیابان ارفع پلاك ۲۰ طبقه دوم

سلف‌سرویس

در شرف بهره‌برداری در بهترین و پرجمعیت ترین نقطه شهر با موقعیت استثنائی بدون‌واسطه بفروش میرسد طالبین از ساعت ۹الی ۱۳ به‌تلفن ۵۳۰۰۱۵ و ازساعت ۱۶ الی ۱۸ باتلفن ۲۷۷۷۹۰ تماس حاصل نمایند .

ساختمان نوساز ۴طبقه دارای ۱۰۰۰ متر بنا برای اجاره به موسسات و شرکتهای داخلی و خارجی واگذار میشود . داوطلبین با شماره ۳۰۴۵۶۹ تماس بگیرند

اطلاعیه پارس ۳۰۰۰

ترخیص کالا ـ انجام امور گمرکی در کشور ـ حمل‌ونقل ـ استفاده از انبارهای‌شرکت ـ پرداخت وام جهت هزینه عوارض گمرکی ـ برگشت وام پس‌از فروش کالا تلفن ۸۳۲۹۸۴

باغی بمساحت تقریبی ۴ هکتار در حدود ۲ر۵ هکتار مشجر ۳ ساله در جاده آبعلی نرسیده به بومهن سه کیلومتر فرعی بفروش میرسد

ساعت ۹ تا ۱۲ صبح
تلفن ۷۹۳۹۱۹

کشتی‌سازی خلیج فارس

بمنظور تکمیل کادر مورد نیاز خود افراد واجد شرایط‌ذیل‌راجهت خدمت در تهران و بندرعباس از طریق مصاحبه استخدام مینماید.

شغل	رشته تحصیلی	حداقل سابقه کار
۱ـ ناظر تاسیسات ساختمان دریائی	مهندس ساختمان	۵سال تجربه وآشنائی کامل‌در نظارت کارهای دریائی
۲ـ سرپرست امور نقشه‌کشی	مهندس ساختمان	۵سال سابقه کار درطرح پروژه‌های بزرگ‌دریائی
۳ـ سرپرست تولید	مهندس عمومی	۵سال سابقه کار
۴ـ سرپرست تجهیزات ساخت کشتی	مهندس مکانیك	۵سال سابقه کار
۵ـ سرپرست امور زیربنائی	مهندس عمومی ـ برق ساختمان	۵سال تجربه در امور زیربنائی
۶ـ کمك مهندس تاسیسات	فوق دیپلم تاسیسات	۳سال سابقه کار بعنوان متصدی تاسیسات
۷ـ کمك مهندس ساختمان	فوق دیپلم ساختمان	۴سال سابقه کاربعنوان متصدی تعمیرونگهداری ساختمان
۸ـ نقشه‌کش مکانیك	دیپم فنی	۲سال سابقه کار نقشه‌کشی فلزی و مکانیك
۹ـ کارمند کارگزینی	دیپلم	۲سال سابقه‌کار در امور کارگزینی
۱۰ـ تکنیسین	دیپلم فنی	۲سال سابقه کار
۱۱ـ انباردار فنی	دیپلم	۵سال سابقه کار و آشنائی به‌سیستم کارتکس‌و قطعات و ابزارهای فنی
۱۲ـ حسابدار	لیسانس حسابداری صنعتی	۳سال سابقه کار
۱۳ـ مسئول امور حفاظت کارخانه	دیپلم یا بالاتر	۳سال سابقه‌کار در امور حفاظتی وگذراندن‌دوره مربوطه
۱۴ـ مترجم	لیسانس‌زبان انگلیسی	۲سال سابقه‌کار و آشنائی به اصطلاحات فنی ـ انگلیسی و فارسی

متقاضیان ،مشروط براینکه‌به‌زبان انگلیسی آشنائی کافی داشته باشندمیتوانندهمه‌روزه‌به‌استثنای روزهای پنجشنبه و جمعه ازساعت ۱ر۳۰ الی ۴ بعد از ظهر به‌خیابان تخت‌جمشید ساختمان مبل عدالت، شماره ۴۳۵،طبقه‌چهارم، اداره کارگزینی شرکت مراجعه نمایندو یادرخواست خود را کتبا به‌نشانی فوق‌ارسال دارند. کلیه درخواست ها محرمانه تلقی خواهد شد .
م‌الف ۳۰۰۶

MINERAL. WOOL ٪۶۰ MINERAL. WOOL

در مصرف انرژی صرفه‌جوئی نمائید

* بامصرف ۱۰ سانتیمتر عایق مینرال وول در دیواره‌ها و سقف ساختمان ۶۰٪ در مصرف انرژی در تابستان و زمستان صرفه‌جوئی خواهید نمود.
* عایق مینرال وول جهت کلیه سقف‌های صنعتی و کشاورزی ـ دستگاههای حرارتی و برودتی ـ لوله ـ موتورخانه.

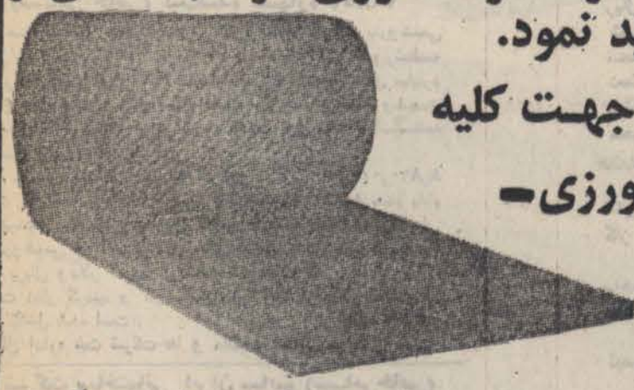

* مینرال وول تا ۸۵۰ درجه حرارت را تحمل می‌کند.
* مینرال وول با ضریب حرارتی ۲۰٪ دارای کمترین مقدار تبادل حرارت است.

بلوار الیزابت شماره ۱۲۴ شرکت اشکدان کو
تلفن ۶۵۱۰۵۹ ـ ۶۵۳۸۲۵ ـ ۶۴۶۰۴۵ ـ ۶۴۵۸۹۶

آگهی‌های رسمی شرکتها: • تأسیس شرکتهای جدید التأسیس • تغییرات اساسنامه شرکتها • افزایش سرمایه • تصمیمات جدید • انحلال

آگهی تغییر ماده اساسنامه شرکت سهامی خاص ساختمانی دالون ثبت‌شده بشماره ۲۷۹۲۳

باستناد صورتجلسه‌مجمع عمومی‌فوق‌العاده مورخ۲۴ر۱ر۳۶ ماده ۵۵ اساسنامه بشرح زیر اصلاح شد « ماده ۵۵ ـ دارندگان حق‌امضاءـامضاء کلیه اوراق‌بامدیرعامل یا رئیس هیئت مدیره به تنهائی با مهر شرکت و امضاء کلیه اوراق و اسناد بهاداراز قبیل چک و سفته ـ برات و اوراقو قراردادهای تعهدآور و اسناد رسمی با امضاء دو نفر از اعضای هیئت‌مدیره (رئیس هیئت مدیره ، نایب رئیس هیئت مدیره) مدیر عامل متفقا با مهر شرکت معتبرخواهد بود.
م الف ۳۳۱۵
مدیر کل ثبت شرکتها و مالکیت صنعتی ـ یحیی مدنی

آگهی تعیین اعضاء هیئت مدیره شرکت سهامی خاص کیان مهرایمپورت ثبت شده بشماره ۲۱۳۶۶

باستناد صورت جلسه مورخ ۳۰ر۱ر۳۶ مجمع عمومی‌شرکت مذکور آقایان حسین فولادی ـ محمدحسن فولادی ـ محمد فولادی بسمت اعضاء اصلی و آقای علی‌اصغرفولادی بسمت عضو علی‌البدل‌هیئت مدیره برای مدت دوسال‌انتخاب‌گردیدند و بموجب صورتجلسه مورخ ۳۰ر۱ر۳۶ هیئت مدیره‌آقایان حسین فولادی بسمت رئیس محمدحسن فولادی بسمت نایب رئیس هیئت مدیره و هوشنگ توفیق از خارج بسمت مدیرعامل شرکت انتخاب گردیدند و کلیه اوراق و اسناد تعهد آور از قبیل چک ها بروات و سفته ها و قرار دادهاوبطور کلی اوراق و اسنادی که برای شرکت تعهد آور باشد با امضاء رئیس هیئت مدیره باتفاق یکی از اعضاء هیئت مدیره و با مهرشرکت معتبر خواهد بود .
م الف ۳۰۴۹
مدیر کل ثبت شرکت ها و مالکیت صنعتی ـ یحیی مدنی

آگهی شرکت ایران اورگانون(سهامی خاص)ثبت‌شده بشماره ۹۲۴۴

برابر صورتجلسه مجمع عمومی عادی سالیانه شرکت‌ایران اورگانون (سهامی خاص) مورخ ۳۱ر۱ر۲۵۳۶ ترازنامه و حساب سود و زیان‌شرکت مربوط بسال مالی ۱۹۷۶ تصویب گردید و آقایان دکتر ذکریا یحیی‌زاده و فیروز سلیمی برای مدت یکسال‌بترتیب بعنوان‌بازرسان‌اصلی‌و علی‌البدل‌شرکت‌انتخاب‌شدند ضمنا‌روزنامه‌اطلاعات جهت درج‌آگهی های شرکت تعیین گردید.
م الف ۳۳۱۳
مدیر کل ثبت شرکت ها ومالکیت صنعتی ـ یحیی مدنی

آگهی تاسیس شرکت تاسیساتی کالج تکنیك با مسئولیت‌محدود

شرکت تاسیساتی کالج تکنیك با مسئولیت محدود در تاریخ ۱۲ر۲ر۲۵۳۶ تحت شماره ۲۸۴۲۱ در این اداره به ثبت‌رسیده وخلاصه شرکتنامه آن بشرح‌زیر جهت اطلاع عموم‌آگهی میشود.

۱ـ موضوع شرکت: طرح، محاسبه ،اجراء ،سرویس ونگهداری کلیه امور تاسیساتی ،آب،برق تهویه مطبوع ،حرارت مرکزی‌و غیره‌و قبول نمایندگی فروش وساخت لوازم تاسیساتی وسایر امور همطراز عنداللزوم وباتصویب مومسین .
۲ـ مرکزاصلی شرکت: امیرآباد شمالی شماره ۵۷۹ طبقه سوم آپارتمان ۵
۳ـ سرمایه شرکت: مبلغ یك‌میلیون ریال.
مدیران و دارندگان حق‌امضاء اعضاء هیئت‌مدیره ۱ـ آقای مهندس شهرام قامدار عراقی بسمت مدیرعامل شرکت آقای مهندس نصرت‌اله واثقی مدیرمالی شرکت ـ آقای‌مهندس محمدعلی ابراهیمی نایب رئیس هیئت‌مدیره ـ خانم‌مهندس فاطمه اصفیا بسمت رئیس هیئت مدیره که اعضاء فوق برای مدت‌یك‌سال انتخاب شدند دارندگان حق امضاء اوراق عادی بامضاء مدیرعامل بامهر شرکت‌معتبر واوراق تعهدآور و بهادار به‌امضاء مدیرعامل شرکت‌ومدیرمالی بامهرشرکت معتبر میباشد اوراق عادی درغیاب مدیرعامل به‌امضاء یکی ازاعضاء هیئت‌مدیره بامهرشرکت معتبر میباشد.
مدیرکل ثبت شرکتها ومالکیت صنعتی

آگهی تغییر در شرکت سهامی خاص معادن لوت ثبت شده بشماره ۵۱۷۵

باستناد صورتجلسه مورخ ۲۵ر۱۲ر۳۵ مجمع عمومی‌فوق‌العاده اولا آقایان مهندس ابوالحسن محمدی و دکتر بیژن کاویانی بسمت بازرسان اصلی و علی‌البدل برای مدت یک سال انتخاب شدند ثانیا ـ روزنامه‌اطلاعات جهت درج آگهی‌های شرکت تعیین گردید .
مدیر کل ثبت شرکت ها و مالکیت صنعتی ـ یحیی مدنی

آگهی تغییر محل شرکت سهامی خاص عمران وآبادی کیان مهر ثبت شده بشماره ۱۸۹۰۱

باستناد صورت جلسه مورخ ۲۵ر۱۲ر۳۵ مجمع عمومی فوق العاده شرکت مذکور مرکز اصلی شرکتبه تهران خیابان آیزنهاور ساختمان شرکت بی‌ـ‌اف ـ گودریچ ـ طبقه پنجم انتقال یافت .
مدیر کل ثبت شرکت ها و مالکیت صنعتی ـ یحیی مدنی

آگهی تعیین مدیر عامل شرکت توسعه لویزان «سهامی‌خاص» ثبت‌شده بشماره ۲۴۲۴۵

باستناد صورت جلسه هیئت مدیره مورخ ۲۱ر۱۰ر۳۵ آقایان همایون پورسردار مجددا تا تاریخ ۲۶ر۹ر۲۵۳۶ بسمت مدیر عامل شرکت تعیین‌گردید .
مدیر کل ثبت شرکت ها و مالکیت صنعتی ـ یحیی مدنی

آگهی تغییر محل در شرکت توسعه لویزان «سهامی‌خاص» ثبت‌شده بشماره ۲۴۲۴۵

طبق صورتجلسه مورخ ۶،۸ر۲۵۳۵ هیئت مدیره محل شرکت به خیابان تخت جمشید ـ خیابان صبای شمالی ـ کوچه‌آبادیان شماره ۶ تغییر داده شد .
مدیر کل ثبت شرکت ها و مالکیت صنعتی ـ یحیی مدنی

آگهی افزایش سرمایه شرکت پتروشیمی ایران ـ ژاپن (سهامی خاص) ثبت‌شده بشماره ۱۶۸۵۷

برابر صورتجلسه مجمع عمومی فوق‌العاده شرکت پتروشیمی ایران ـ ژاپن (سهامی خاص) مورخ ۱۱ مرداد ۱۳۵۴ و صورتجلسه هیئت مدیره مورخ ۱۴ر۱ر۲۵۳۶ سرمایه شرکت از مبلغ شش میلیارد و نهصد وچهل میلیون ریال بمبلغ هشت میلیارد وهشتصد وشصت میلیون ریال افزایش یافت و در نتیجه قسمت اول ماده ۷ اساسنامه شرکت بشرح زیر اصلاح گردید.
«ماده۷ ـ سرمایه ـ ۱ـ سرمایه شرکت معادل ۸ر۸۶۰ر۰۰۰ ریال است که تماما پرداخت گردیده و به تعداد ۸،۸۶۰ سهم بانام بارزش هرسهم یک میلیون ریال تقسیم گردیده است .شرکت‌ملی صنایع پتروشیمی و آی.سی.دی .سی هریک پنجاه درصد سهام‌را به ترتیب بریال ودلار آمریکا پرداخت نموده‌اند .»
مراتب ثبت دفتر گردید و در تاریخ۱ر۲ر۲۵۳۶ ازلحاظ امضای ذیل دفاتر تکمیل شده است.
م الف ۳۳۱۷
مدیر کل اداره ثبت شرکت ها و مالکیت صنعتی ـ یحیی مدنی

آگهی شرکت ساختمانی ایران سایپم (سهامی‌خاص) ثبت شده بشماره ۱۶۳۸۳

برابر صورتجلسه مجمع عمومی عادی سالیانه و هیئت مدیره شرکت ساختمانی ایران سایپم (سهامی خاص) مورخ ۲۴ر۱ر۲۵۳۶ تغییرات زیر در شرکت صورت گرفت :
۱ـ ترازنامه و حساب سود و زیان شرکت مربوط به سال مالی منتهی به آخر دسامبر ۱۹۷۶ تصویب گردید .
۲ـ آقایان گارنیک طوماس ـ سایپم‌اس.پ.آ. با نمایندگی آقای جیوانی گاموندی) ـ اینجکو اس. پ.آ. (با نمایندگی آقای آندرانی) با کلیه اختیارات مندرج در اساسنامه شرکت برای مدت دو سال به سمت اعضاء هیئت مدیرشرکت انتخاب شدند که آقای گارنیک طوماس رئیس هیئت مدیره و مدیر عامل شرکت و آقای جیوانی گاموندی نایب رئیس هیئت مدیره و مدیر عامل شرکت میباشند .
۳ـ کلیه اسناد و اوراق تعهد آور شرکت به امضاء هر یک از آقایان گارنیک طوماس ویا جیوانی گاموندی معتبر خواهد بود .
۴ـ آقایان پرویز نبوی و مایکل. کرلوئیس برای مدت یک سال به ترتیب به عنوان بازرسان اصلی و علی‌البدل شرکت انتخاب شدند .
۵ـ روزنامه اطلاعات جهت درج آگهی های شرکت‌تعیین گردید .
م الف ۱۲۷۷۲
مدیر کل ثبت شرکت ها و مالکیت صنعتی ـ یحیی مدنی

آگهی تاسیس شرکت سرویس لوازم خانگی نوتك سهامی خاص

خلاصه اظهارنامه و اساسنامه شرکت سرویس لوازم خانگی نوتک سهامی خاص که در تاریخ۲۱ر۱ر۳۶ تحت‌شماره ۲۸۲۸۵ در این اداره به ثبت رسیده و در تاریخ ۳۱ر۱ر۲۵۳۶ از لحاظ امضاء ذیل ثبت تکمیل گردیدمبرای اطلاع عموم در روزنامه رسمی و روزنامه کثیرالانتشار اطلاعات آگهی‌میشود:
۱ـ موضوع شرکت : واردات و خرید و فروش‌لوازم یدکی وسائل الکتریکی بـ قبول نمایندگی از داخل کشورج‌ـ سرویس وسائل الکتریکی و الکترونیکی‌و غیرد‌ـ انجام‌هرگونه معاملات بازرگانی مربوط هـ ـ مشارکت با اشخاص اعم از حقیقی و حقوقی و‌ـ دریافت وام .
۲ـمدت شرکت : ۱۶ر۱ر۲۵۳۶ بمدت نامحدود
۳ـ مرکز اصلی شرکت :تهران‌خیابان تخت جمشید ساختمان بلـــر
۴ـ سرمایه شرکت : مبلغ بیست میلیون ریال منقسم به چهار هزار سهم پنجهزار ریالی بموجبگواهی‌شماره ۲۰ر۳۰۵ مورخه ۲۹ر۱ر۲۵۳۶ بانک تهران شعبه ملک‌الشعرا
۵ـ اولین مدیران و دارندگان حق امضاء : آقای‌پرویز ریانیم رئیس هیئت مدیره ۲ـ شرکت نمود (سهامی خاص)نایب رئیس هیئت مدیره ۳ـ آقای یحیی نکوکار عضو هیئت مدیره امضاء کلیه چک‌ها و اسنادواوراق و آنچه برای شرکت تعهد والزام‌آور باشد با مدیر عامل باتفاق رئیس یا یکی از اعضاء هیئت مدیره و با مهر شرکت معتبر است .
۶ـ اختیارات مدیر عامل :آقای‌مهدی‌مقتنعی بشناسنامه ۹۲۳۳صادرمازکرمانشاه فرزند عباس به نشانی محل شرکت اختیارات مدیر عامل در حدودی است که هیئت مدیرموا گذار کند .
۷ـ بازرس اصلی و علی‌البدل : آقای‌محمد جوادجباری بازرس علی‌البدل و آقای ربیع ارادت بازرس اصلی .
م‌الف ۳۰۵۱
مدیر کل ثبت شرکت ها و مالکیت صنعتی ـ یحیی مدنی

آگهی تغییرات در شرکت برق صنایع (سهامی‌خاص) ثبت شده بشماره ۲۰۴۷۲

برابر تصمیم مورخ ۸ر۸ر۲۵۳۵ مجمع عمومی فوق‌العاده شرکت تغییرات زیر در شرکت نامبرده بعمل آمد:
۱ـ سرمایه شرکت از مبلغ یک میلیون ریال بمبلغ‌سه میلیون ریال افزایش داده شد و اضافه سرمایه برابر باگواهی شماره ۱۷۳۵۴مورخ ۱۸ر۱۱ر۲۵۳۵ به بانک تهران شعبه چهار راه بهلوی پرداخت شد.
۲ـ ماده ۷ اساسنامه بشرح زیر اصلاح گردید.
(ماده۷ـ سرمایه شرکت عبارتست از مبلغ سه میلیون ریال که به سیصد سهم دهزار ریالی بانام تقسیم شده و تماما نقدا پرداخت گردیده است).
۳ـ آقای مهندس رفیع‌اله جاوید وخانم مریم جاویدی و خانم رکسانا جاوید به سمت اعضاء هیئت مدیره برای مدت دو سال انتخاب شدند .
۴ـ آقای مهندس سلیمان جاوید به سمت بازرس اصلی و آقای ایرج منشوریان به سمت بازرس علی‌البدل برای مدت یکسال انتخاب شدند .
۵ـ روزنامه اطلاعات‌جهت‌درج آگهی‌های مربوطبه‌شرکت‌تعیین‌شد.
۶ـ برابر تصمیم مورخ ۸ر۸ر۲۵۳۵ هیئت مدیره آقای مهندس رفیع‌اله جاوید بسمت رئیس هیئت مدیره و مدیر عامل شرکت‌و خانم مریم جاویدی به سمت نایب رئیس هیئت مدیره تعیین شدند.
۷ـ کلیه اختیارات مندرج درماده ۴۹ اساسنامه به‌مدیر عامل تفویض شد.
۸ـ کلیه قراردادها واسناد واوراق بهاء دار و چك بانکها و بروات وسفته‌ها واوراق تجاری‌و اوراق قرضه ومراسلات ومکاتبات وخلاصه هر نوشته‌ایکه شرکت را در نزد هر شخص اعم از حقیقی ویا حقوقی بدهکار ویا بستانکار نماید باامضاء هریک از آقای‌مهندس رفیع‌اله جاوید وخانم مریم جاویدی منفردا وبامهر شرکت معتبر خواهد بود. ذیل ثبت در تاریخ ۵ر۲ر۲۵۳۶ از لحاظ امضاء تکمیل گردید.
م‌الف ۳۳۶۱
مدیر کل ثبت شرکتها ومالکیت صنعتی ـ یحیی مدنی
آ ـ ۱۲۸۹۸

آگهی تبدیل و تغییر شرکت کارخانجات تولیدی و صنعتی کازاکسیژن مانوکا با مسئولیت محدود ثبت شده بشماره ۲۱۳۳۳

باستناد صورتجلسه مورخ ۳ر۸ر۲۵۳۵ ، مجمع عمومی عادی و فوق‌العاده شرکت بالا تغییرات ذیل به عمل آمد :
۱ـ آقای سید نعمت‌اله فیروزآبادی فرزند سید محمد شناسنامه شماره ۳۳۷ صادره بخش ۱۲ تهران ساکن تهران مبلغ هشت میلیون ریال و آقای مهدی طاهباز فرزند حسن شناسنامه شماره ۶۴۳ صادره بخش ۵ تهران ساکن تهران مبلغ چهار میلیون ریال و آقای مهدی صنیعی فرزند عبدالعلی شناسنامه شماره ۶۸۷۱۰ صادره قم ساکن تهران مبلغ چهار میلیون ریال و آقای احمد صادقی فرزند علی اکبرشناسنامه شماره ۴۳۲ صادره بخش ۷ تهران ساکن تهران مبلغ چهار میلیون ریال و آقای نصراله جعفرقلی فرزند حسین شناسنامه شماره ۴۷۱۱۴ صادره از تهران ساکن تهران مبلغ چهار میلیون ریال و آقای کیوم قازاریان فرزند آرمناک شناسنامه شماره ۱۰۴۶ صادره از تهران ساکن تهران مبلغ چهارمیلیون ریال وجه نقد به صندوق شرکت پرداخت و به شرکتوارد گردیدند .
۲ـ آقای سید محمد رضا ورشوچی مبلغ بیست وشش میلیون ریال‌وجه نقد از صندوق شرکت‌دریافت و سهم‌الشرکه خود را از مبلغ سی و هشت میلیون ریال به مبلغ‌دوازده میلیون ریال کاهش دادند .
۳ـ آقای سید محمد رضا ورشوچی به ولایت‌ازطرف مسعود ورشوچی احد از شرکاء مبلغ دو میلیون ریال‌وجه نقد از شرکت دریافت و از شرکت خارج شدند .
۴ـ با تغییرات بالا سرمایه شرکت از مبلغ چهل میلیون ریال به مبلغ چهل و چهار میلیون ریال افزایش واسامی شرکاء و میزان سهم‌الشرکه هریک به شرح زیر آقایان سید محمد رضا ورشوچی دارنده مبلغ دوازده میلیون ریال ـ نعمت‌اله فیروزآبادی دارند مبلغ هشت میلیون ریال واحمد صادقی، مهدی طاهباز ، مهدی صنیعی ، نصراله جعفرقلی، محمد جعفر قلی ، کیوم قازاریان هریک دارنده مبلغ چهار لیون‌ریال سهم‌الشرکه میباشند .
۵ـ نوع شرکت‌از بامسئولیت محدود به سهامی خاص تغییر نام و نوع شرکت به گروه کارخانجات تولیدی‌وصنعتی گاز اکسیژن مانوکا شرکت سهامی خاص تبدیل گردید .
۶ـ سرمایه شرکت مبلغ چهل و چهار میلیون ریال‌منقسم به‌هشتصد و هشتاد برگ سهام پنجاه هزار ریالی با نام تمام پرداخت شده تعیین گردید .
۷ـ اساسنامه جدید شرکت مشتمل بر ۶۹ ماده و ۳ تبصره باتفاق آراء تصویب و جایگزین اساسنامه قبلی‌گردید.
۸ـ آقایان مهدی طاهباز ، سید نعمت‌اله فیروزآبادی ، سید محمد رضا ورشوچی ، مهدی صنیعی ، محمد جعفر قلی به سمت اعضای اصلی هیئت مدیره و آقای نصراله جعفرقلی به سمت عضو علی‌البدل هیئت مدیره برای مدت دو سال انتخاب شدند که آقای نعمت‌اله فیروزآبادی به سمت رئیس مدیره و آقای مهدی طاهباز به سمت‌نائب رئیس هیئت مدیره و آقایان سید محمد رضا ورشوچی ، مهدی صنیعی، محمد جعفر قلی بسمت عضو هیئت مدیره تعیین گردیدند .
۹ـ آقای سید محمد رضا ورشوچی به سمت مدیر عامل انتخاب شدند و نامبرده مجری مصوبات هیئت مدیره ومفاد اساسنامه میباشد . حق امضاء اوراق اسناد بهادار چک ، سفته ، بروات و قرارداد ها بامضاء مشترک مدیر عامل و رئیس هیئت مدیره و در غیاب بامضاء مدیر عامل و نائب رئیس هیئت مدیره با مهر شرکت و امضاء مکاتبات عادی به امضاء منفرد مدیر عامل با مهر شرکت میباشد ، آقایان احمد صادقی بسمت بازرس اصلی و محمود شیرازیان فرزند محمد بشماره شناسنامه ۳۳۱۵۰ صادره بخش ۵ تهران به سمت بازرس علی‌البدل برای مدت یک سال انتخاب شدند .
۱۰ـ روزنامه اطلاعات جهت درج آگهی های شرکت‌تا مجمع عمومی آینده تعیین گردید .
تاریخ امضاء دفتر ۱۲ر۱ر۳۶ میباشد .
م الف ۳۳۶۰
مدیرکل اداره ثبت شرکتها ومالکیت صنعتی ـ یحیی مدنی
آ ـ ۱۲۸۹۶

آگهی تاسیس شرکت سهامی خاص عمرانی و ساختمانی صاواصا

نظر به‌لایحه قانونی اصلاح قسمتی از قانون تجارت مصوب ۲۴ر۱۲ر۱۳۴۷ و ماده ۱۹۷ قانون تجارت و ماده ۶ آئینnامه قانون مصوب ۱۳۱۱ خلاصه اظهارنامه واساسنامه شرکت‌عمران وساختمانی صاواصا سهامی خاص که در تاریخ۵ر۲ر۲۵۳۶ تحت‌شماره ۲۸۳۵۲ دراین اداره ثبت و در تاریخ ۵ر۲ر۲۵۳۶ از لحاظ امضاء ذیل ثبت تکمیل گردیده برای اطلاع عموم در روزنامه رسمی کشور وروزنامه کثیرالانتشار اطلاعات آگهی میگردد.
۱ـ نام و نوع شرکت:
۲ـ موضوع شرکت: الف ـ آپارتمان سازی و ساختمان‌سازی و ایجاد منازل مسکونی وانجام کلیه امور مربوط به آپارتمان‌و خانه سازی و بقیه بشرح ماده ۳ اساسنامه.
۳ـ مرکز اصلی شرکت: تهران خیابان شمیران ـ خیابان مقصود یک خیابان عزالدوله شماره ۲۲
۴ـ مدت شرکت: از تاریخ ۱ر۱ر۲۵۳۶ بمدت نامحدود .
۵ـ تابعیت شرکت: ایرانی.
۶ـ سرمایه شرکت: مبلغ ده میلیون ریال منقسم به یکصد سهم یکصد هزار ریالی بانام .
۷ـ میزان سرمایه پرداختی و شماره فیش بانک مربوطه و مبلغی که تعهد شده است: کلا طی گواهی‌نامه شماره ۲۵ر۲۹۵ مورخ ۳ر۲ر۲۵۳۶ به بانک تهران شعبه ملک‌الشعراء پرداخت گردیده است.
۸ـ موسسین شرکت: ۱ـ آقای دکتر فرامرز صفی‌نیا ۲ـ بانو مریم مقدم۳ـ دوشیزه لیلی صفی‌نیا ۴ـ دوشیزه مرجان صفی نیا ۵ـ آقای دکتر خسرو صفی‌نیا ۶ـ خانم شیرین جواد شهیدی ۷ـ آقای فرهاد صفی‌نیا ۸ـ آقای بهرام صفی‌نیا ۹ـ آقای داریوش صفی‌نیا ۱۰ـ خانم سیمین تبرک ۱۱ـ آقای محمد رضا صفی‌نیا ۱۲ـ آقای فریدون والیزاده افشار ۱۳ـ آقای علیرضا والیزاده افشار ۱۴ـ دوشیزه نیلوفر والیزاده افشار.
۹ـ اولین مدیران شرکت: آقای دکتر فرامرز صفی‌نیا رئیس و عضو هیئت مدیره آقای دکتر خسرو صفی‌نیا نایب رئیس و عضو هیئت مدیره آقای فریدون والیزاده افشار عضو هیئت مدیره ومدیر عامل و آقای داریوش صفی‌نیا قائم مقام مدیر عامل برای مدت‌دو سال.
۱۰ـ اختیارات مدیر عامل : آقای فریدون والیزاده افشار مدیر عامل وکلیه اختیارات مندرج در ماده ۴۹ اساسنامه به مدیر عامل تفویض شد که با نظر رئیس هیئت مدیره اقدام نمایند.
۱۱ـ روزنامه کثیرالانتشاری که برای دعوتها تعیین شده‌است: اطلاعات.
۱۲ـ دارندگان حق امضاء در شرکت: کلیه قراردادها و اوراق بهاء داروچک بانکها و سفته‌ها وبروات واوراق تجاری و اوراق قرضه ومکاتبات ومراسلات وخلاصه هر نوشته‌ایکه شرکت را درنزد هر شخص اعم از حقیقی ویا حقوقی بدهکار ویابستانکار نماید با امضاء دو نفر از چهار نفر آقایان دکتر فرامرز صفی‌نیا و دکتر خسرو صفی‌نیا وداریوش صفی‌نیا وفریدون والیزاده افشار متفقا و بامهر شرکت معتبر خواهد بود.
۱۳ـ اولین بازرسان اصلی وعلی‌البدل شرکت: مریم صفی‌نیا بازرس اصلی برای مدت یکسال وبهرام انوشیروانی بازرس علی‌البدل برای همان مدت.
۱۴ـ انحلال شرکت: طبق ماده ۱۹۹ اصلاحی قانون تجارت.
م‌الف ۳۳۶۳
رئیس اداره ثبت شرکتها ومالکیت‌صنعتی

آگهی شرکت ساختمانی بنادر ایران (سهامی‌خاص) ثبت شده بشماره ۲۰۶۴۳

برابر اصل وترجمه رسمی صورتجلسه هیئت مدیره شرکت ساختمانی بنادرایران «سهامی‌خاص» مورخ۱۰ر۱۱ر۲۵۳۵ تغییرات‌زیر در شرکت صورت گرفت:
۱ـ آقای آ.اچ. آشرسبت از سمت مدیربازرگانی شرکت استعفا برای بقیه‌مدت ماموریت G.SCOTT نمود وآقای جی. اسکات هیئت‌مدیره بسمت مدیربازرگانی شرکت‌انتخاب گردید.
۲ـ آقای جی‌اسکات اختیار دارد کلیه اسناد و مدارك تعهدآور شرکت را متفقا باسایر دارندگان حق‌امضای شرکت امضاءنماید.
۳ـ دارندگان حق امضاء درمورد حسابهای بانکی‌شرکت بشرح زیر تعیین شدند:
الف ـ برای حسابهای تهران :امضای متفق دونفراز سه نفرآقایان ج. مولوی ، جی.آ.اسکات وژی ،ویلدین‌ویا امضای متفق دونفراز سه نفرآقایان ع. اسکندری، جی.ا.اسکات‌و ایچ.ژی.استراب.
ب ـ برای حسابهای بندر شاهپور وخرمشهر :امضاءمتفق آقایان ایچ.ژی.استراب‌و جی.ا.اسکات ضمنا آقای جی.شافتی بعنوان علی‌البدل آقای استراب وآقای لاجندایك بعنوان علی‌البدل آقای اسکات درغیاب نامبردگان میتوانند متفقا اسناد فوق را امضاء نمایند.
م‌الف ۳۳۵۹ مدیرکل ثبت شرکتهاو مالکیت صنعتی ـ یحیی‌مدنی

آگهی شرکت سیبا ـ گایگی ایران (سهامی خاص) ثبت‌شده بشماره ۷۱۹۷

برابر صورت جلسات مجمع عمومی عادی سالیانه و هیئت مدیره شرکت سیبا ـگایگی ایران (سهامی خاص) مورخ ۲۷ر۱ر۲۵۳۶ تغییرات زیر در شرکت صورت گرفت :
۱ـ ترازنامه و حسابسود و زیان شرکت مربوط به سال مالی ۱۹۷۶ تصویب گردید .
۲ـ کلیه اسناد و مدارک تعهدآور شرکت همچنین کلیه چک ها ـ بروات ـ سفته ها ـ قرارداد ها باید بشرح زیر امضا گردد .
الف) امضای آقای والتر ارنست سوتر (مدیر عامل و نایب رئیس هیئت مدیره) باتفاق امضای یکی از اعضاء هیئت مدیره و یا
ب) امضاء متفق دو نفر از آقایان والتر ارنست‌سوتر ـ ماکس‌هالر ـ ارنست بریتون ـ بنگت اشتنبرگ ـ ژوهان‌هندریک ورشورودکتر دیتروبسلر
۳ـ آقایان محمد آزادی و فیروز سلیمی برای مدت یک سال به ترتیب به عنوان بازرسان اصلی و علی‌البدل شرکت انتخاب شدند .
۴ـ روزنامه اطلاعات جهت درج آگهی های شرکت‌تعیین گردید .
م‌الف ۳۳۱۶
مدیر کل ثبت شرکت ها و مالکیت صنعتی ـ یحیی مدنی

آگهی تاسیس شرکت سهامی خاص تقسیم وتوزیع نیروی برق

خلاصه اظهارنامه و اساسنامه شرکت سهامی‌خاص تقسیم وتوزیع نیروی برق که‌درتاریخ ۳۰ر۱ر۳۶ تحت‌شماره ۲۸۲۶۲ دراین اداره‌به ثبت رسیده و درتاریخ ۳۱ر۱ر۳۶ از لحاظ امضاء ذیل‌ثبت تکمیل گردیده برای اطلاع عموم درروزنامه رسمی‌و روزنامه کثیرالانتشار اطلاعات آگهی میشود.
۱ـ موضوع شرکت: ساخت تابلوهای تقسیم وتوزیع برق ونصب و سرویس آنها.
۲ـمدت‌شرکت: ازتاریخ۱۵ر۱۰ر۲۵۳۵ بمدت نامحدود.
۳ـ مرکز اصلی شرکت: تهران خیابان زرتشت شرقی.
۴ـ سرمایه شرکت مبلغ یك‌میلیون ریال منقسم به‌یکصد سهم ده هزاریریالی بانام که سهم پنج درصد آن‌بموجب گواهی مورخ ۲۸ر۱ر۲۵۳۶ بانك اعتبارات ایران شعبه سعدی جنوبی بحساب‌شماره ۷۰۱۵۴۲۹ ۰۱ر واریز گردیده وبقیه درتعهد شرکاء میباشد.
۵ـ اولین‌مدیران و دارندگان حق امضاء :آقایان‌مسعود قاضی‌مراد و هرمز قاضی‌مراد و فریبرز شکوفه‌و جمشید قربان قلیپور بسمت اعضای هیئت‌مدیره برای مدت‌دوسال انتخاب‌شدند که‌آقای مسعود قاضی مرادبسمت رئیس هیئت‌مدیره وآقای هرمزقاضی‌مراد بسمت نایب رئیس هیئت‌مدیره‌وآقای فریبرز شکوفه بسمت‌مدیرعامل‌برگزیده شدند. حق امضاء اوراق و اسناد بهادار ،چك، سفته،برات،اسنادرسمی وتعهدآور بامدیرعامل به‌اتفق رئیس یانایب رئیس هیئت‌مدیره با مهرشرکت اوراق عادی ومکاتباتو قرارداد ها باامضای مدیرعامل. بتنهائی معتبر میباشند.
۶ـ اختیارات مدیرعامل: آقای فریبرز شکوفه مدیر عامل‌هستند ونامبرده مجری مصوبات هیئت‌مدیره میباشند.
۷ـ بازرس‌اصلی وعلی‌البدل: آقای اصغرتاکی بسمت بازرس اصلی وآقای غلامرضا چائی بسمت بازرس علی‌البدل برای مدت یکسال انتخاب شدند.
م‌الف ۳۳۶۴
مدیرکل ثبت شرکتهاو مالکیت صنعتی ـ یحیی‌مدنی

آگهی تغییرات در شرکت توسعه لویزان «شرکت سهامی خاص» ثبت شده بشماره ۲۴۲۴۵

طبق صورت جلسه مورخ ۸ر۳ر۳۵ و ۱۰ر۳ر۳۵ مجامع عمومی عادی و فوق‌العاده شرکت توسعه لویزان‌شرکت‌سهامی خاص» .
اولا ـ ترازنامه و حساب سود و زیان سال ۲۵۳۴ بتصویب رسید .
ثانیا ـ روزنامه های اطلاعات و کیهان جهت درج آگهی های برکت تعیین گردید .
ثالثا ـ آقای عباس گرجی بسمت بازرس اصلی و آقای محمد جعفر کریمی بیک‌آبادی بسمت بازرس‌علی‌البدل برای‌مدت یک سال ۲۵۳۵ انتخاب شدند
رابعا ـ ماده ۳۶ اساسنامه‌بشرح مندرج‌در صورتجلسه اصلاح گردید .
مدیر کل ثبت شرکت ها و مالکیت صنعتی ـ یحیی مدنی
م الف ۳۰۴۶

آگهی پذیرش دانشجو
جهت دوره فوق‌لیسانس پرستاری

دانشکده پرستاری مرکز پزشکی شاهنشاهی ایران جهت برنامه فوق‌لیسانس در رشته پرستاری دانشجو میپذیرد

شرایط ثبت نام :
۱ـ دارا بودن درجه لیسانس پرستاری عمومی یا معادل آن .
۲ـ دارا بودن میانگین ۳ به بالا
۳ـ اتمام سنوات خدمت مربوط به دوره‌تحصیلی لیسانس
۴ـ دارا بودن معافیت از خدمات اجتماعی زنان.
۵ـ قبول شدن در امتحانات ورودی و زبان و مصاحبه .

مدارك لازم برای نام‌نویسی
۱ـ فتوکپی مدرك لیسانس یا معادل لیسانس در رشته پرستاری عمومی .
۲ـ فتوکپی ریز نمرات تحصیلی دوره پرستاری.
۳ـ فتوکپی معافیت دائم از خدمات اجتماعی‌زنان.
۴ـ چهار قطعه عکس .

داوطلبان واجد شرایط فوق می توانند مدارك لازم را تهیه و برك درخواست زیر را تکمیل نموده و به نشانی: تهران‌خیابان‌کریمخان‌زند مقابل‌میدان‌بهجت‌آباد ساختمان گلستان طبقه پنجم دانشکده پرستاری مرکز پزشکی شاهنشاهی ایران حداکثر تا آخر وقت اداری ۱ر۳ر۲۵۳۶ از طریق پست سفارشی ارسال‌نمایند .
۱ـ تاریخ برگزاری امتحان پرستاری و انگلیسی ۱۲ر۳ر۳۶ در محل دانشکده پرستاری می‌باشد .
۲ـتاریخ مصاحبه‌پس ازاعلام نتیجه امتحانات باطلاع دانشجویان رسانده خواهد شد .

برك‌درخواست شرکت‌درامتحان ورودی فوق لیسانس دانشکده پرستاری مرکز پزشکی شاهنشاهی ایران
این‌جانب نام ... نام خانوادگی ... فرزند
متولد سال ... دارای شناسنامه شماره ... صادره از ... دانشگاه
دارای درجه لیسانس در رشته پرستاری عمومی‌یامعادل لیسانس از ... موسسه علوم و آموزش عالی
مایل به شرکت در امتحان ورودی آن دانشکده‌می باشم وبه ضمیمه این‌درخواست مدارك‌زیررا ارسال میدارم :
۱ـ فتوکپی مدرك لیسانس یا معادل آن دررشته پرستاری عمومی .
۲ـ قبض رسید مبلغ ۱۰۰۰ ریال حق ثبت‌نام به حساب شماره ۳۸۸ بانك شهریار شعبه بهجت‌آباد .
۳ـ فتوکپی ریز نمرات
۴ـ فتوکپی شناسنامه
۵ـ فتوکپی برك انجام خدمات نظام وظیفه یا معافیت دائم
۶ـ چهار قطعه عکس ۴ × ۳
نشانی : شهرستان ... خیابان ... کوچه ...
شماره منزل ... تلفن ... تاریخ تنظیم ... امضاء

مدارك ووجه ثبت‌نام‌مسترد نخواهدشد م الف ۲۹۰۸

قیمت منطقه‌ای اراضی صدها کوچه و خیابان تهران

بقیه از صفحه یازده

بالاتر (۶۰۰۰)
بقیه کوچه‌ها و پشت جبهه (۵۰۰۰)
شمال: خیابان ژاله
شرق: خیابان ایران
جنوب: امتداد خیابان امیرکبیر (خیابان ری قدیم)
غرب: خیابان بهارستان
برخیابان ژاله (۱۸۰۰۰)
برخیابان ایران و خیابان پشت مجلس (۱۶۰۰۰)
برخیابان امیر کبیر تا انتهای خیابان ایران (۱۸۰۰۰)
برخیابان بهارستان (۱۸۰۰۰)
طرفین خیابانهای ۱۰ متری و بالاتر (۹۰۰۰)
طرفین کوچه‌های ۶ متری و بالاتر (۷۰۰۰)
بقیه کوچه‌ها و پشت جبهه (۵۰۰۰)
ارزش معاملاتی هر متر مربع بریال
(دهکده نارمک و اراضی شمیران نو)
برجاده نارمک امتداد خیابان بوستان (۴۰۰۰)
پشت جبهه (۲۰۰۰)
اراضی شمیران نو
برخیابانهای ۱۰ متری و بالاتر (۲۰۰۰)
بقیه کوچه‌ها و پشت جبهه (۱۵۰۰)
اراضی مفروز (۱۰۰۰)
اراضی مشاع (۶۰۰)
(تهران پارس بخش ۱۱ پلاکهای ۸۸ـ۸۹ـ۹۱ـ مهدی آباد ـ مجید آباد ـ حسین آباد)
شمال: خیابان تفتی
شرق: خیابان تیرانداز
جنوب: خیابان تهران نو (جاده دماوند)
غرب: حد غربی تهران پارس
برخیابان تیرانداز (۱۴۰۰۰)
برخیابان تفتی (۱۲۰۰۰)
برخیابان یکانکی امتداد چهل و پنج متری سید خندان (۱۴۰۰۰)
برخیابان جاده دماوند (تهران نو) (۱۴۰۰۰)
طرفین خیابانهای ۱۵ متری و بالاتر (۱۰۰۰۰)
طرفین خیابانهای ۱۰ متری و بالاتر (۹۰۰۰)
بقیه کوچه‌ها (۶۰۰۰)
پشت جبهه (۵۰۰۰)
(تهران پارس بخش ۱۱ پلاکهای شماره ۸۸ـ۸۹ـ۹۱ـ مهدی آباد و حسین آباد و مجید آباد)
شمال: خیابان وفادار
شرق: خیابان تیرانداز
جنوب: خیابان تفتی
غرب: حد غربی تهران پارس
برخیابان تیرانداز (۱۲۰۰۰)
برخیابان وفادار (۱۰۰۰۰)
برخیابان تفتی (۱۲۰۰۰)
خیابانهای ۱۵ متری و بالاتر (۹۰۰۰)
خیابانهای ۱۰ متری و بالاتر (۷۰۰۰)
بقیه کوچه‌ها (۵۰۰۰)
پشت جبهه (۴۰۰۰)
اراضی خارج از محدوده پنجساله این قطعه با ۵۰ درصد تخفیف محاسبه شود.
(بخش ۱۱ـ تهران پارس)
(تهران پارس بخش ۱۱ پلاکهای شماره ۸۸ـ۸۹ـ۹۱ مهدی آباد ـ مجید آباد ـ حسین آباد)
شمال: خیابان تفتی
شرق و جنوب: حد شرقی تهران پارس
غرب: خیابان تیرانداز
برخیابان تفتی (۱۲۰۰۰)
برخیابان پروین (۱۰۰۰۰)
برخیابان تیرانداز (۱۲۰۰۰)
خیابانهای ۱۵ متری و بالاتر (۸۰۰۰)
خیابانهای ۱۰ متری و بالاتر (۶۵۰۰)
بقیه کوچه‌ها (۴۵۰۰)
پشت جبهه (۴۰۰۰)
اراضی خارج از محدوده پنجساله این قطعه با ۵۰ در صد تخفیف محاسبه شود.
(تهران پارس بخش ۱۱ پلاکهای ۸۸ـ۸۹ـ۹۱ مهدی آباد ـ مجید آباد ـ حسین آباد)
شمال: خیابان وفادار
شرق: حد شرقی تهران پارس
جنوب: خیابان تفتی
غرب: تیرانداز
برخیابان وفادار (۷۰۰۰)
برخیابان تیرانداز (۱۲۰۰۰)
برخیابان تفتی (۱۲۰۰۰)
خیابانهای ۱۲ متری و بالاتر (۷۰۰۰)
خیابانهای ۱۰ متری و بالاتر (۵۵۰۰)
بقیه کوچه‌ها و پشت جبهه (۴۰۰۰)
اراضی خارج از محدوده پنجساله این قطعه با ۵۰ در صد تخفیف محاسبه شود.
(شامل قسمتی از اراضی جوادیه ـ سفید خاک و حکیمیه) خارج از محدوده و بدون تخفیف
شمال: امتداد خیابان وفادار تا تاسیسات سد لتیان
شرق: جاده تاسیسات آب سد لتیان و امتداد مستقیم آن به مسیل سرخه حصار
جنوب: مسیل سرخه حصار تا امتداد خیابان تیرانداز تهران پارس
غرب: حد شرقی تهران پارس
برامتداد خیابان وفادار (۳۰۰۰)
طرفین جاده دماوند (۴۰۰۰)
طرفین خیابانهای ۱۵ متری و بالاتر (۲۵۰۰)
طرفین خیابانهای ۱۰ متری و بالاتر (۲۰۰۰)
بقیه کوچه‌ها (۱۸۰۰)
شت جبهه (۱۲۰۰)

بخش ۳

شمال: خیابان شاه (نادری)
شرق: خیابان فردوسی
جنوب: خیابان سپه
غرب: خیابان شاپور
بر خیابان نادری (شاه) (۴۵۰۰۰)
بر خیابان فردوسی (۴۵۰۰۰)
بر میدان سپه (۴۰۰۰۰)
بر خیابان سپه و میدان حسن آباد (۳۰۰۰۰)
بر خیابان شاهپور(حافظ) (۲۵۰۰۰)
طرفین خیابان قوام السلطنه (۱۸۰۰۰)
وسوم اسفند و شهربانی (۲۰۰۰۰)
طرفین کوچه‌های بانک ملی (میهن) ـ ایرج ـ سیمی و کوچه جنوبی فروشگاه فردوسی (۱۳۰۰۰)
طرفین خیابان ملل متحد (۲۰۰۰۰)
طرفین خیابانهای ۱۰ متری و بالاتر (۱۲۰۰۰)
طرفین کوچه‌های ۸ متری و بالاتر (۱۰۰۰۰)
بقیه کوچه‌ها (۷۵۰۰)
پشت جبهه (۶۰۰۰)
شمال: خیابان شاهرضا
شرق: خیابان فردوسی
جنوب: خیابان نادری
غرب: خیابان حافظ (شاپور)
برخیابان شاهرضا (۴۰۰۰۰)
برخیابان فردوسی (۳۸۰۰۰)
برخیابان نادری (۴۲۰۰۰)
برخیابان حافظ (۲۳۰۰۰)
طرفین خیابان چرچیل ـ غزالی فارس و خیابان شمالی قوام السلطنه (۱۸۰۰۰)
طرفین کوچه های: همایون ـ گوهرشاد ـ مسعودسعد ـ شاهرخ (۱۴۰۰۰)
بقیه کوچه ها (۸۰۰۰)
پشت جبهه (۶۵۰۰)
شمال: خیابان شاه
شرق: خیابان شاپور (حافظ)
جنوب: خیابان سپه
غرب: خیابان پهلوی
برخیابان شاه (۴۲۰۰۰)
برخیابان شاپور (حافظ) (۲۳۰۰۰)
برخیابان پهلوی بین چهارراه شاه و کوچه بیمارستان وزیری (۲۵۰۰۰)
برخیابان پهلوی بین کوچه بیمارستان وزیری و خیابان سپه (۲۳۰۰۰)
برخیابان سپه (۱۸۰۰۰)
طرفین خیابانهای رازی ـ جامی استخر (۱۳۰۰۰)
طرفین خیابانهای ۱۰ متری و بالاتر (۱۰۰۰۰)
طرفین کوچه های ۸ متری و بالاتر (۷۵۰۰)
بقیه کوچه ها و پشت جبهه (۶۵۰۰)
شمال: خیابان شاهرضا
شرق: خیابان حافظ
جنوب: خیابان شاه
غرب: خیابان پهلوی
برخیابان حافظ (۲۳۰۰۰)
برخیابان شاهرضا (۳۵۰۰۰)
برخیابان پهلوی (۴۰۰۰۰)
برخیابان شاه (۴۲۰۰۰)
طرفین خیابانهای ارفع ـ فرانسه ـ رازی (۱۸۰۰۰)
طرفین خیابانهای ۱۵ متری و بالاتر (۱۵۰۰۰)
طرفین خیابانهای ۱۰ متری و بالاتر (۱۲۰۰۰)
طرفین کوچه های ۸ متری و بالاتر (۱۰۰۰۰)
بقیه کوچه ها (۷۵۰۰)
پشت جبهه (۶۵۰۰)
شمال: خیابان شاه
شرق: خیابان پهلوی
جنوب: خیابان سپه
غرب: خیابان سی متری
برخیابان شاه بین پهلوی و کاخ (۳۵۰۰۰)
برخیابان شاه بین کاخ و سی متری نظامی (۳۰۰۰۰)
برخیابان پهلوی (۴۲۰۰۰)
برمیدان ۲۴ اسفند (۴۵۰۰۰)
برخیابان شاهرضا (۴۰۰۰۰)
برخیابان شاه بین کاخ و پهلوی (۳۵۰۰۰)
برخیابان سی متری نظامی (۲۵۰۰۰)
برخیابان های صبا ـ کاخ ـ خاقانی ـ دانشگاه ـ فخر رازی ـ تیر (۱۵۰۰۰)
برخیابانهای فروردین و اردیبهشت (۱۳۰۰۰)
برخیابانهای مشتاق ـ شاهین ناهید قائمی (۱۲۰۰۰)
بقیه خیابانهای ۱۰ متری و بالاتر (۱۰۰۰۰)
بقیه کوچه ها (۷۵۰۰)
پشت جبهه (۶۵۰۰)
شمال: خیابان شاه
شرق: خیابان پهلوی
جنوب: خیابان سپه
غرب: خیابان سی متری
برخیابان شاه بین پهلوی و کاخ (۳۵۰۰۰)
برخیابان شاه بین کاخ و سی متری نظامی (۳۰۰۰۰)
برخیابان پهلوی از چهارراه شاه تامقابل کوچه بیمارستان وزیری (۲۵۰۰۰)
برخیابان پهلوی از مقابل کوچه بیمارستان وزیری تا خیابان سپه (۲۳۰۰۰)
برخیابان سپه (۱۵۰۰۰)
برخیابان سی متری نظامی بین شاه و حشمت الدوله (۱۸۰۰۰)
برخیابان سی متری نظامی بین حشمت الدوله و سپه (۱۵۰۰۰)
طرفین خیابانهای حشمت الدوله پاستور ـ کاخ ـ جم ـ فروردین و اردیبهشت ـ عسجدی و دانشگاه (۱۳۰۰۰)
طرفین خیابانهای ۱۵ متری و بالاتر (۱۲۵۰۰)
طرفین خیابانهای ۱۰ متری و بالاتر (۱۰۰۰۰)
بقیه کوچه ها (۷۵۰۰)
پشت جبهه (۵۰۰۰)
شمال: خیابان آیزنهاور
شرق: خیابان سی متری نظامی
جنوب: میدان پاستور و امتداد خیابان پاستور
غرب: خیابان جمشیدآباد (جمال زاده)
برمیدان ۲۴ اسفند (۴۵۰۰۰)
برخیابان آیزنهاور (۳۰۰۰۰)
برخیابان سی متری نظامی تا چهارراه حشمت الدوله (۲۰۰۰۰)
برخیابان سی متری نظامی از حشمت الدوله تا میدان پاستور (۱۵۰۰۰)
خیابان پاستور و میدان پاستور
برخیابان جمشیدآباد (جمال زاده) (۱۲۰۰۰)
طرفین خیابان شاه (۲۵۰۰۰)
برخیابان حشمت الدوله (۱۳۰۰۰)
طرفین خیابانهای تیرو نشاط (۱۱۰۰۰)
طرفین خیابانهای ۱۰ متری و بالاتر (۱۰۰۰۰)
بقیه کوچه های این محدوده (۷۵۰۰)
پشت جبهه (۵۰۰۰)
شمال: خیابان تخت جمشید
شرق: خیابان فرصت
جنوب: خیابان شاهرضا
غرب: خیابان بهجت آباد (شیراز)
برخیابان تخت جمشید (۴۵۰۰۰)
برخیابان بهجت آباد (۳۲۰۰۰)
برخیابان شاهرضا (۴۰۰۰۰)
طرفین خیابان فرصت (۳۰۰۰۰)
طرفین خیابان ایرانشهر (۳۲۰۰۰)
طرفین خیابانهای ویلا و فیشرآباد (۳۵۰۰۰)
طرفین خیابان ثریا (۲۰۰۰۰)
طرفین خیابانهای ۱۲ متری و بالاتر (۱۵۰۰۰)
طرفین خیابانهای ۱۰ متری و بالاتر (۱۲۰۰۰)
طرفین کوچه های ۸ متری و بالاتر (۱۰۰۰۰)
بقیه کوچه ها (۸۰۰۰)
پشت جبهه (۵۰۰۰)
شمال: خیابان تخت جمشید
شرق: خیابان بهجت آباد (شیراز)
جنوب: خیابان شاهرضا
غرب: خیابان پهلوی
برخیابان تخت جمشید (۴۵۰۰۰)
برخیابان بهجت آباد (۲۲۰۰۰)
برخیابان شاهرضا (۴۰۰۰۰)
برخیابان پهلوی (۳۸۰۰۰)
طرفین کوچه رشت (۱۵۰۰۰)
طرفین کوچه های ۱۰ متری و بالاتر (۱۲۰۰۰)
بقیه کوچه های این محدوده (۱۰۰۰۰)
پشت جبهه (۵۰۰۰)
شمال: بلوارالیزابت
شرق: خیابان پهلوی
جنوب: خیابان شاهرضا
غرب: خیابان امیرآباد
برمیدان ولیعهد (۶۵۰۰۰)
بربلوارالیزابت (۵۰۰۰۰)
برخیابان پهلوی (۵۰۰۰۰)
برخیابان شاهرضا (۳۸۰۰۰)
برمیدان ۲۴ اسفند (۴۵۰۰۰)
برخیابان امیرآباد (۳۰۰۰۰)
طرفین خیابان تخت جمشید (۳۴۰۰۰)
طرفین خیابان وصال شیرازی (۲۸۰۰۰)
طرفین خیابانهای صبا ـ کاخ ـ ابتهاج ـ سهیل ـ وحدت نریمان و سایر خیابانهای ۲۰ متری و بالاتر (۲۰۰۰۰)
طرفین خیابانهای کیوان ـ بهار ـ طوسی ـ بزرگمهر و سایر خیابانهای ۱۵ متری و بالاتر (۱۸۰۰۰)
طرفین خیابانهای ۱۰ متری و بالاتر (۱۴۰۰۰)
طرفین کوچه های ۸ متری و بالاتر (۱۲۰۰۰)
بقیه کوچه ها (۸۰۰۰)
پشت جبهه (۶۰۰۰)
شمال: امتداد بلوار ربین امیرآباد و دامپزشکی
شرق: خیابان امیرآباد
جنوب: خیابان ایزنهاور ومیدان ۲۴ اسفند
غرب: خیابان دامپزشکی (شرق بیمارستان)
برخیابان امتداد بلوار (۳۰۰۰۰)
برخیابان دامپزشکی (۲۰۰۰۰)
برخیابان ایزنهاور (۳۰۰۰۰)
برمیدان ۲۴ اسفند (۴۵۰۰۰)
برخیابان امیرآباد (۳۰۰۰۰)
طرفین خیابانهای جمشیدآباد (جمال زاده)ونصرت (۲۰۰۰۰)
طرفین خیابانهای ۱۵ متری و بالاتر (۱۶۰۰۰)
طرفین خیابانهای ۱۰ متری و بالاتر (۱۲۰۰۰)
طرفین کوچه های ۸ متری و بالاتر (۱۰۰۰۰)
طرفین کوچه های ۶ متری و بالاتر (۸۰۰۰)
بقیه کوچه ها و پشت جبهه (۵۰۰۰)
بخش ۱۰ ثبتی واقع دراین محدوده مطابق این قطعه محاسبه گردد.
شمال: خیابان فرح زاد
شرق: خیابان امیرآباد
جنوب: امتداد بلوارالیزابت و خیابان شرقی
بیمارستان پانصدتختخوابی نصرت
بغرب: پارک وی
بر پارک وی (۳۰۰۰۰)
امتداد بلوارالیزابت (۳۰۰۰۰)
برخیابان فرح زاد (۲۵۰۰۰)
برخیابان امیرآباد (۳۲۰۰۰)
طرفین خیابان امیر صادقی (۲۰۰۰۰)
برخیابان جمشیدآباد (جمال زاده) (۱۸۰۰۰)
برخیابان ۱۵ متری وبالاتر (۱۴۰۰۰)
برخیابانهای ۱۲ متری و بالاتر (۱۲۰۰۰)
برکوچه های ۸ متری وبالاتر (۱۰۰۰۰)
بقیه کوچه ها (۸۰۰۰)
پشت جبهه (۵۰۰۰)
اراضی و املاک مجاوراتوبان ـ پارک وی و بزرگ راه ها تازمانیکه آزاتوبان پارک وی و بزرگ راه نظیر خیابانهای داخلی شهر از نظر عبورومرور استفاده نمیکند و از خیابانهای دیگر عبورومرور میکند ارزش جبهه آنها برابر خیابان مورداستفاده آنها محاسبه میشود.
شمال: خیابان چهل متری کریمخان زند
شرق: خیابان ایرانشهر
جنوب: خیابان تخت جمشید
غرب: خیابان پهلوی و میدان ولیعهد
برخیابان کریمخان زند (۴۰ متری) (۲۵۰۰۰)
برخیابان پهلوی (۳۸۰۰۰)
برخیابان تخت جمشید (۴۵۰۰۰)
برخیابان ایرانشهر (۳۲۰۰۰)
طرفین خیابانهای ویلا و بهجت آباد (۳۵۰۰۰)
برخیابان فیشرآباد (۳۸۰۰۰)
برمیدان ولیعهد (۶۵۰۰۰)
طرفین خیابان سپند ـ آبان ـ رودسر وناصر (۲۲۰۰۰)
برخیابانهای ۲۰ متری و بالاتر (۲۰۰۰۰)
برخیابانهای ۱۵ متری و بالاتر (۱۵۰۰۰)
برخیابانهای ۱۶ متری و بالاتر (۱۲۰۰۰)
برکوچه های ۸ متری وبالاتر (۱۰۰۰۰)
بقیه کوچه ها (۸۰۰۰)
پشت جبهه (۶۰۰۰)
شمال: خیابان آیران نوین
شرق: خیابان پهلوی
جنوب: خیابان بلوار الیزابت و میدان ولیعهد
غرب: خیابان امیرآباد
بر خیابان ایران نوین (۴۰۰۰۰)
بر خیابان پهلوی (۴۵۰۰۰)
بر میدان ولیعهد (۶۵۰۰۰)
بر خیابان بلوار (۵۰۰۰۰)
بر خیابان امیرآباد (۳۲۰۰۰)
طرفین خیابان کاخ شمالی (۲۲۰۰۰)
طرفین خیابان پارک فرح پهلوی (۲۵۰۰۰)
طرفین خیابانهای زرتشت ومیکده (۲۲۰۰۰)
خیابانهای ۱۵متری و بالاتر (۱۵۰۰۰)
خیابانهای ۱۰متری و بالاتر (۱۲۰۰۰)
کوچه های ۸متری و بالاتر (۱۰۰۰۰)
بقیه کوچه ها (۸۰۰۰)
۲۲۱ جنوب: خیابان ایران نوین ـ خیابان امیرآباد شمالی و خیابان فرح زاد تا پارک وی جبهه (۶۰۰۰)
(اراضی یوسف آباد، امیرآباد ۳۷۴۰ـ قزل قلعه و قسمتی از اراضی ونک بخش ۱۱)
شمال: خیابان ملاصدرا از میدان ونک تا پارک وی
شرق: خیابان پهلوی از میدان ونک تا خیابان ایران نوین
جنوب:
غرب: پارک وی از تقاطع فرح زاد خیابان ملاصدرا
بر خیابان پهلوی از آریامهر تا خیابان ابن (۴۰۰۰۰)
برخیابان پهلوی از ابن سینا تابیمارستان
شماره ۱۰ ارتش (۳۸۰۰۰)
بقیه خیابان پهلوی (۳۵۰۰۰)
برخیابان ایران نوین (۴۵۰۰۰)
امیرآباد (۳۲۰۰۰)
برخیابان فرح زاد (۳۵۰۰۰)
بر خیابان پارک وی (۳۰۰۰)
بر خیابان ملاصدرا (۲۰۰۰)
طرفین اتوبان ایوبی (۳۰۰۰۰)
طرفین خیابان محمدرضاشاه تا میدان کلانتری (۲۰۰۰۰)
طرفین خیابان محمدرضا شاه ازمیدان کلانتری تاخیابان ملاصدرا (۱۹۰۰۰)
(اراضی یوسف آباد، امیرآباد ۳۷۴۰ـ قرم قلعه و قسمتی از اراضی ونک بخش ۱۱)
طرفین خیابان مدبر و ابن سینا کاخ دوم
خیابان داریوش وکاج (۱۷۰۰۰)
طرفین خیابان مستوفی و ایوبی اول ودوم (۱۸۰۰۰)
۱ـ خیابانهای منشعب از پهلوی و ایران نوین
طرفین خیابانهای ۲۰متری و بالاتر (۱۶۵۰۰)

شرکت تجارتی ایران واشکودا

مجموع خدمات بازرگانی ـ فنی و سرویس انجام شده

نماینده انحصاری شرکت

Strojimport

صادر کننده ماشین آلات ابزار ساخت چکوسلواکی

IRANO SKODA

تضمین موفقیت شما

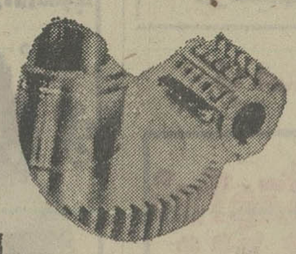

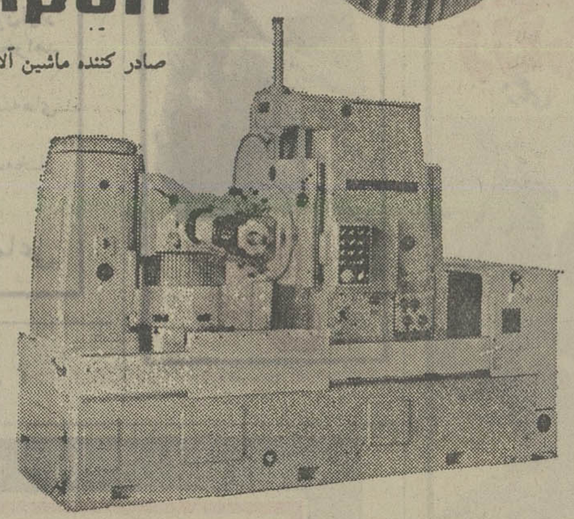

TOS MAS

تحویل دهنده ماشین آلات و لوازم مشهور جهان که بیش از ۷۰۰ نوع از بهترین ماشین آلات مهندسی را از یک مبداء صادر مینماید.
ماشین آلات زیر را که ساخت کشور چکوسلواکی میباشد، پیشنهاد مینماید

۱ـ انواع مختلف دستگاههای تراش
۲ـ ماشینهای ابزار فرزکاری
۳ـ مته های افقی

ZPS

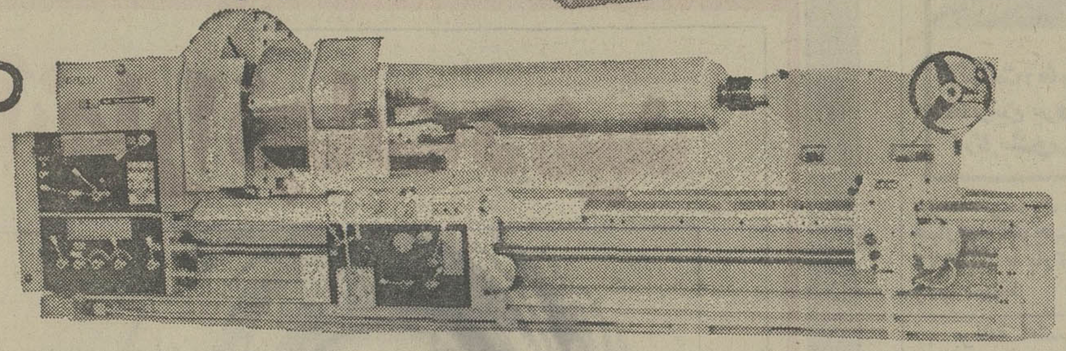

۴ـ انواع مختلف دستگاههای سنگ زنی
۵ـ ماشین های ابزار مخصوص دنده تراشی
۶ـ دستگاههای مته سوراخ کنی رادیال

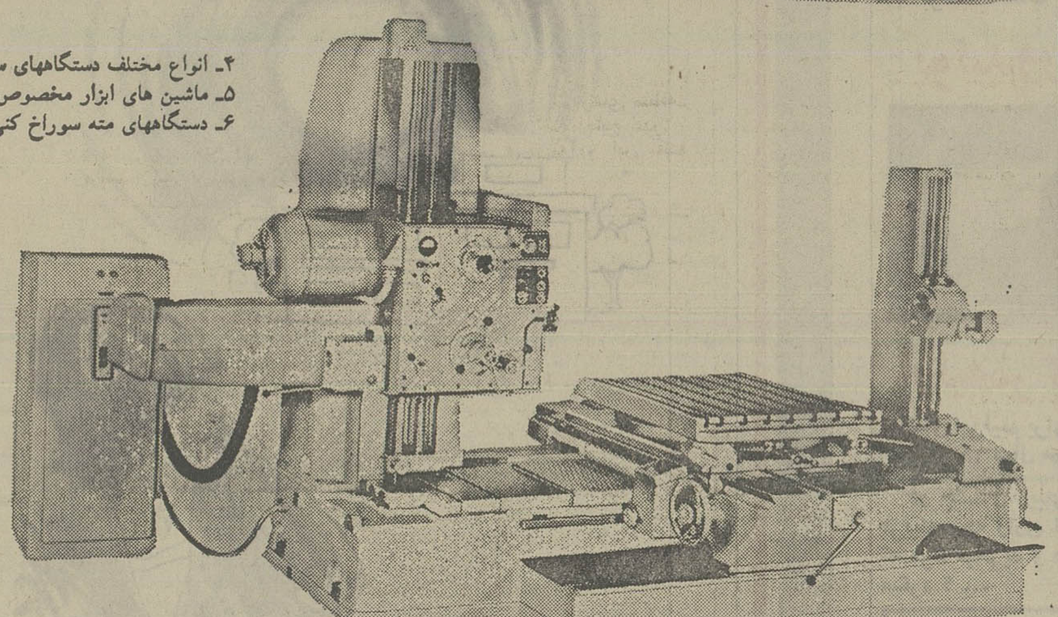

۷ـ انواع پرس های آهنگری
۸ـ انواع پرس های ضربه‌ای
۹ـ دستگاههای مخصوص ورق کاری فلزی
۱۰ـ پرسهای دای کاستینگ (تحت فشار گرم و مذاب)
۱۱ـ پرسهای تزریقی مخصوص پلاستیک کاری
۱۲ـ ماشینهای ابزار مخصوص چوب بری و مخصوص چوب

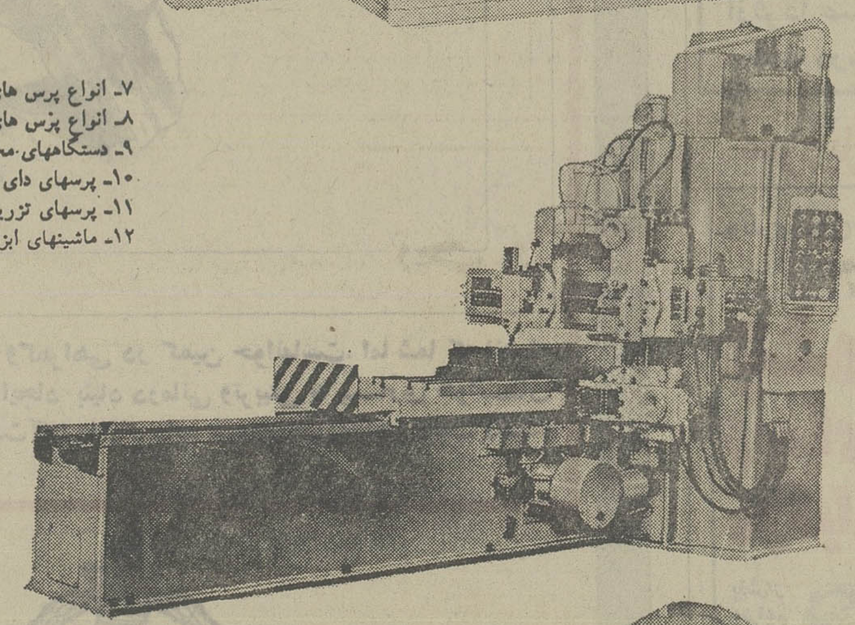

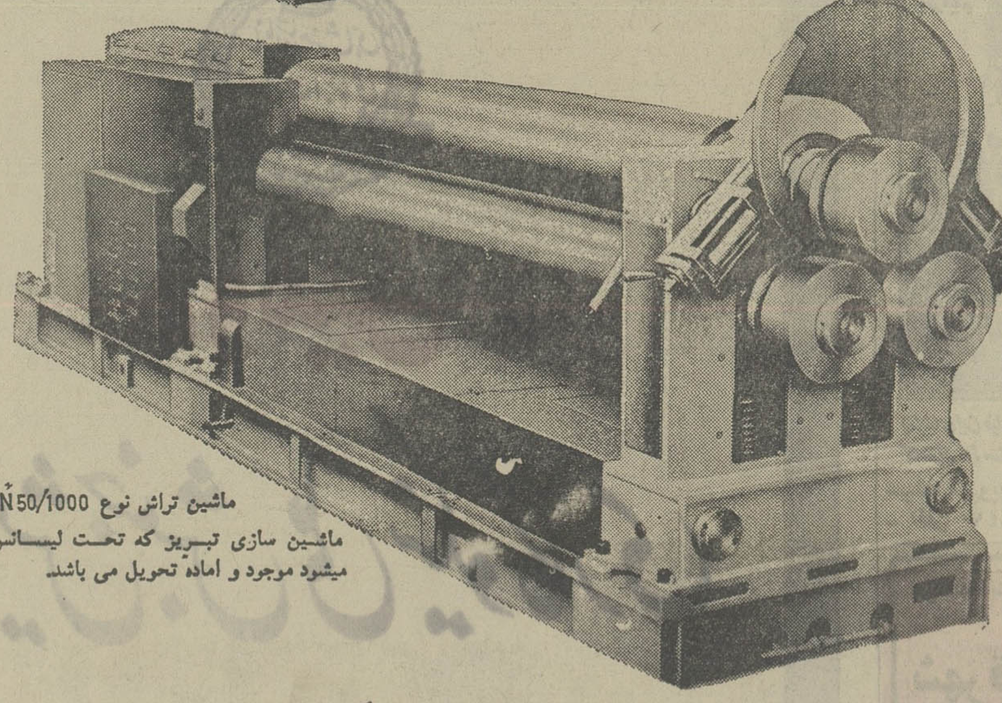

ماشین تراش نوع TN 50/1000 ساخت کارخانه ماشین سازی تبریز که تحت لیسانس چکوسلواکی ساخته میشود موجود و آماده تحویل می باشد.

از جنابعالی دعوت مینماید که ازنمایشگاه های این شرکت بازدید فرمائید

دفترمرکزی: تهران خیابان تخت جمشید ۱۶۲ تلفن ۸۹۴۴۱۷/۸۹۹۴۲۷/۸۹۵۳۶۰

فروشگاه خیابان سعدی شماره ۷۱۶ تلفن ۳۱۶۴۷۶
انبار خیابان شوش شماره ۱۳ تلفن ۳۵۶۲۴۷: تلگرافی: اشکوداورکس

سینماحافظ : خوب و بد

آگهی نوبت سوم

وزارت کار و امور اجتماعی به‌منظور ایاب وذهاب کارمندان‌خوداحتیاج به هفت‌دستگاه اتوبوس از ۱ر۴۷ـ۲۵۳۶ لغایت اسفند ماه ۳۶ دارد که از هریك از اتوبوسها روزانه دو سرویس بمدت‌چهار ساعت از ۶½ صبح الی ۸½ و عصر ها از ۱۶ الی۱۸ بعدازظهراستفاده‌خواهدشد داوطلبان می توانند با مراجعه به اداره نقلیه وزارت کار و امور اجتماعی‌واقع در خیابان آیزنهاور و دریافت مشخصات و مسیر های تعیین شده‌پیشنهاد خود را بانضمام ۵درصد مبلغ پیشنهادی برای مدت ۹ ماه به عنوان‌سپرده بحساب شماره ۱۱۱۶ وزارت کار و امور اجتماعی نزد بانك مرکزی‌ایران واریز وفیش بانکی را ضمیمه نموده و تاآخر وقت اداری روزشنبـه‌هفتم خرداد ماه ۲۵۳۶ به اداره تدارکات تسلیم نمایند پیشنهادات رسیده درساعت ۱۰ صبح روز هشتم خردادماه ۲۵۳۶ باز و قرائت خواهد شد حضور پیشنهاد دهنده در جلسه کمیسیون‌آزاد است و به پیشنهادات فاقد سپرده و مشروط و مبهم ترتیب‌اثر داده نخواهد شد.

هزینه های مربوطه از قبیل نشر آگهی ـمالیات و بیمه و سایر هزینه‌های مربوطه بعهده برنده مناقصه می‌باشد.

وزارت کار و امور اجتماعی در ردیا قبول یك یا کلیه پیشنهادات‌مختار است

م الف ۳۲۸

۱۳۷۶ـآ

وزیر کاروامور اجتماعی

مجله دنیای ورزش با مطالب خواندنی منتشر شد

برنامه آینده فقط

سینماهمای

نمایش دهنده آثاراستثنائی سینمای هند

تقاضای نمایش مجدد فیلم عمیق « زندان زنان » آنقدر زیاد و مداوم گردیده که‌سینما کریستال باحترام تماشاگران علاقمند خود یکبار دیگر این اثر اجتماعی وانتقادی را به معرض نمایش میگذارد .

ازفردا صبح درسینما

کریستال

باشرکت: ماریلوتولو مارتین برومشار ارناشورر

سینما کریستال ـ لاله‌زارنو چهار راه منوچهری ـ تلفن ۳۱۷۶۷۵ با پارکینگ وسیع جنب سینما

برنامه امشب سینما

پولیدور

ارثیه‌مرگبار

تماشای این‌فیلم برای‌اشخاص کمتر از ۱۸ سال ممنوع‌است

در چشمان زیبای این زن فریبنده چه رازی نهفته بود که مرگ میافرید و دلهره‌خلق میکرد ؟ ...

ازفردا صبح فقط درسینما

متروپل

والری‌لئون
اندروکایر درفیلم رنگی

چشمان زیبای مرگبار

تماشای این فیلم برای اشخاص کمتر از ۱۸ سال ممنوع است

سینما متروپل ـاول‌لاله‌زارنو ـ تلفن ۳۱۹۴۱۰

برنامه انتخابی سینما مترو

شهرقشنگ
خوشگل
کمربباریک

تلفن ۶۴۷۷۷۷

آنهارانجات دهید

جهان، به تباهی آلوده است وگمراهی در کمین جوانهاست. اما شما که اندیشه بلند ودست توانادارید ، با ایجاد بنیاد درمانی وتربیتی به یاری جوانان بی‌سرپوست برخیزید وسرنوشت‌آنها راازگرداب مسموم اعتیادوتباهی نجات دهید.

سازمان شاهنشاهی خدمات اجتماعی ۲۵۰۶

دومین
همایش جنبش ملّی نیکوکاری

۲۱ ـ ۲۳ اردیبهشت ۲۵۳۶ شاهنشاهی

فارس ـ تخت‌جمشید

به‌شیوه آثار بزرگ و فراموش نشدنی وسترن ، اینك‌فیلمی بینهایت پرحادثه وزیبا از ماجرا های یك مرد و دوزن . .. که‌یکی بخاطرش آدم کشت و دیگری در راه‌عشق او جان خود را از کف داد ...

از صبح‌سه‌شنبه فقط درسینما

گلدن‌سیتی

پاناویژن . رنگی . محصول مترو گلدوین مایر

امان از وقتی که دوتا دزد ناشی بخواهند یك دخترشیطان وبازیگوش را بدزدند تا از پدرش فدیه بگیرند . .. آنوقت است که کمدی ترین فیلم سال بوجود میاید و خنده‌تماشاچی یك لحظه قطع‌نمیشود !!

از فردا صبح فقط در

سینما امپایر

هنرمندان محبوب شما درکمدی ترین فیلم ۱۹۷۷

وارن بیتی . جک نیکلسون

و استاکارد چینینگ درفیلم رنگی

هیچکی نمیتونه مثل من اعتراف کنه

برای رزرو بلیط بگیشه سینما مراجعه فرمائید

مادر گرامی. کودکان خودرا از اولین سالهای زندگی به‌ساده‌زندگی کردن عادت دهید زیرا ساده‌زندگی کردن خودفضیلتی است

روابط‌عمومی نساجی مازندران

سینماکسری ـ دختران بار

برنامه‌سینماها

تماشای فیلمهائی که با علامت (×) مشخص شده برای اشخاص کمتر از ۱۸ سال ممنوع است

★ آقای تازه بدوران رسیده‌ـ رنگی‌ـ ماشامریل
سیلورسیتی (۲۶۱۲۰۵) ۱۵ر۱۱ـ ۱۵ر۱ـ۳۰ر۳ـ ۳۰ر۵ـ۳۰ر۷ـ ۹ر۳۰
★ آکیلا‌ـ رنگی‌ـ تلی ساوالاس
ریولی (۷۵۷۷۷۷) ۱۱ـ ۳۰ر۳ـ ۳۰ر۵ـ ۳۰ر۷ـ ۹ر۳۰
سانترال (۹۲۸۶۸۶) ۱۱ـ ۱ـ ۳ـ ۵ـ ۷ـ ۹ر۱۵
★ انسان وحشی، حیوان وحشی‌ـ رنگی
سینه‌موند (۶۴۸۳۲۲) ۱۱ـ ۳ـ ۵ـ ۷ـ ۹
★الامو‌ـ رنگی‌ـ جان‌وین‌ـ ریچاردویدمارک
نیاگارا (۶۶۵۳۰۷) ۱۰ـ ۱ـ ۴ـ ۷ـ ۹ر۴۵
ادئون (۳۱۸۱۱۸) ۱۰ـ ۱ـ ۴ـ ۷ـ ۹ر۳۰
(×) ارثیه مرگبار ـ رنگی میمزی‌فارمر
پولیدور (۸۹۲۷۳۱) ۳۰ر۱۱ـ ۳۰ر۱ـ ۳۰ر۳ـ ۳۰ر۵ـ ۳۰ر۷ـ ۹ر۴۵
★ بامرگ گشتن‌ـ رنگی‌ـ پیترفالک
دیاموند (۸۲۸۴۰۰) ۱۵ر۱۱ـ ۲ـ ۴ـ ۶ـ ۸ـ ۱۰
★ بمن میگن غیرتی‌ـ رنگی‌ـ فرانکونرو
امپایر (۸۹۳۹۴۲) ۱۵ر۱۱ـ ۳۰ر۱ـ ۳۰ر۳ـ ۳۰ر۵ـ ۳۰ر۷ـ ۹ر۴۵
★ برهنه تاظهر با سرعت‌ـ فرامرز صدیقی‌ـ ایرن
ایدل (۳۱۱۴۷۷) ۳۰ر۱۰ـ ۳۰ر۱۲ـ ۳۰ر۲ـ ۳۰ر۴ـ ۳۰ر۶ـ ۳۰ر۸
★ برای پیروزی‌ـ استریوفونیک‌ـ شش باندی‌ـ ۷۰ میلیمتری
کریستال (۳۱۷۶۷۵) ۳۰ر۹ـ ۱۲ـ ۳۰ر۲ـ ۵ـ ۳۰ر۷ـ ۱۰
تخت جمشید (۶۵۲۵۵۰) ۱۱ـ ۳۰ر۲ـ ۵ـ ۳۰ر۷ـ ۱۰
★ بزن بچاك رنگی‌ـ ریشی کاپور
همای (۳۱۱۶۶۹) ۳۰ر۱۰ـ ۳۰ر۲ـ ۳۰ر۴ـ ۳۰ر۶ـ ۳۰ر۸
★ بروبریم جنگل‌ـ سینما سکوپ ـ رنگی
آسمان آبی (۳۴۱۶۶۷) ۱۰ـ ۱۲ـ ۲ـ ۴ـ ۶ـ ۸ـ ۱۰
★ توپهای ناوارون‌ـ رنگی‌ـ گریگوری‌پك
کاپری (۹۲۸۴۰۱) ۱۱ـ ۳ـ ۶ـ ۹
نگرو‌ـ رنگی‌ـ توماس میلیان
رکس (۳۱۸۲۴۲) ۳۰ر۱۰ـ ۳۰ر۲ـ ۳۰ر۴ـ ۳۰ر۶ـ ۳۰ر۸
سیلوانا (۳۶۳۷۷۷) ۱۱ـ ۱ـ ۳ـ ۵ـ ۷ـ ۹
میامی (۷۵۴۳۲۹) ۹ـ ۱۱ـ ۱ـ ۳ـ ۵ـ ۷ـ ۹
★ تازه عروس ـ منوچهر وثوق‌ـ ملوسک
آسیا (۶۴۲۹۰۹) ۱۱ـ ۱ـ ۳ـ ۵ـ ۷ر۱۵ـ ۹ر۳۰
مولن‌روژ (۷۵۲۹۲۹) ۱۱ـ ۱ـ ۳ـ ۵ـ ۷ـ ۹
شهوند (۳۵۴۰۴۰) ۲۰ر۱۰ـ ۳۰ر۱۲ـ ۳۰ر۲ـ ۳۰ر۴ـ ۳۰ر۶ـ ۳۰ر۸
نپتون (۷۶۰۱۳۶) ۱۱ـ ۱ـ ۳ـ ۵ـ ۷ـ ۹
لیبو (۹۵۱۰۱۱) ۱ـ ۱۲ـ ۲ـ ۴ـ ۶ـ ۸
ژاله (۳۰۴۱۲۰) ۳۰ر۱۰ـ ۳۰ر۲ـ ۳۰ر۴ـ ۳۰ر۶ـ ۳۰ر۸
المپیا (۹۲۶۷۹۶) ۱۱ـ ۱ـ ۳ـ ۵ـ ۷ر۱۵ـ ۹ر۱۰
پاسارگاد (۳۴۲۷۸۲) ۹ـ ۱۱ـ ۱ـ ۳ـ ۵ـ ۷ـ ۹
توسکا (۵۳۹۰۴۴) ۹ـ ۱۱ـ ۱ـ ۳ـ ۵ـ ۷ـ ۹
چرخ فلک (۹۵۰۰۵۸) ۹ـ ۱۱ـ ۱ـ ۳ـ ۵ـ ۷ـ ۹
اروپا (۳۰۳۱۷۹) ۳۰ر۱۰ـ ۳۰ر۲ـ ۳۰ر۴ـ ۳۰ر۶ـ ۳۰ر۸
★ تین‌ایجر‌ـ رنگی‌ـ مرسدس مک کمبریج
پارامونت (۶۴۸۳۲۱) ۱۵ر۱۱ـ ۳۰ر۱ـ ۳۰ر۳ـ ۳۰ر۵ـ ۳۰ر۷ـ ۹ر۴۵
★ تنها مرد شهر‌ـ دختران آمازون
البرز (۳۰۴۲۵۸) ۳۰ر۸ـ ۳۰ر۱۱ـ ۳۰ر۲ـ ۳۰ر۵ـ ۳۰ر۸
★ جدال مرگبار‌ـ رنگی‌ـ جیمزمیسون
رادیو سیتی (۶۴۳۳۲۰) ۱۵ر۱۱ـ ۳۰ر۳ـ ۳۰ر۵ـ ۳۰ر۷ـ ۹ر۴۵
★ جدال باسه مرد آهنین‌ـ یک زن علیه ۷ مزدور
نادر (۳۱۴۷۹۵) ۹ـ ۱۱ـ ۱ـ ۳ـ ۵ـ ۷ـ ۹
★ جسمی برای عشق‌ـ رنیی‌ـ سیلوانوترانکیلی
دیانا (۶۴۷۳۶۵) ۱۱ـ ۲ـ ۳۰ر۴ـ ۷ـ ۹ر۳۰
★ حادثه سانفرانسیسکو ـ رنگی‌ـ اسکوپ
پارک (۳۱۹۶۳۷) ۹ـ ۱۱ـ ۱ـ ۳ـ ۵ـ ۷ـ ۹
(×) خوشگل کمر باریک‌ـ رنگی‌ـ کارمن ویلاتی
شهر قشنگ (۶۴۷۷۷۷) ۱۱ـ ۱ـ ۳ـ ۵ـ ۷ـ ۹
خوشگله اما میزنه رنگی‌ـ لیندا مارلو
رویال (۸۲۹۷۸۵) ۱۰ـ ۱۲ـ ۲ـ ۴ـ ۶ـ ۸ـ ۱۰
★ خوب وبد ـ رنگی‌ـ دانديراکاسور
حافظ (۳۹۱۰۷۴) ۳۰ر۱۰ـ ۳۰ر۲ـ ۳۰ر۴ـ ۳۰ر۶ـ ۳۰ر۸
(×) دختران بار‌ـ رنگی‌ـ بروس‌واتسون
کسری (۸۲۶۹۳۹) ۱۰ـ ۱۲ـ ۲ـ ۴ـ ۶ـ ۸ـ ۹ر۴۵
★ در تلاطم زندگی‌ـ سینما سکوپ‌ـ رنگی
بولوار (۶۵۵۲۹۲) ۳۰ر۱۱ـ ۳۰ر۱ـ ۳۰ر۳ـ ۳۰ر۵ـ ۹ر
★ دردسرهای مرد مجرد ـ سینما سکوپ‌ـ رنگی
دروازه طلائی (۳۵۲۱۶۰) ۹ـ ۱۱ـ ۱ـ ۳ـ ۵ـ ۷ـ ۹
★ رگبار مرگ ـ سینما سکوپ‌ـ رنگی
کیهان (۵۴۶۳۶۰) ۹ـ ۱۱ـ ۱ـ ۳ـ ۵ـ ۷ـ ۹
★ راه بدون بازگشت‌ـ مشتهای انتقام
نلور (۵۲۸۰۹۶) ۹ـ ۱۱ـ ۱ـ ۳ـ ۵ـ ۷ـ ۹
(×) سرخورده‌ـ رنگی‌ـ کیپ ویتمن
متروپل (۳۱۹۴۱۰) ۹ـ ۱۱ـ ۱ـ ۳ـ ۵ـ ۷ـ ۹
★ سگهای ده میلیون دلاری ـ رنگی‌ـ فردآستر
شهر تماشا (۹۲۸۶۸۶) ۳۰ر۱ـ ۳۰ر۱ـ ۳۰ر۳ـ ۳۰ر۵ـ ۳۰ر۷ـ ۹ر۴۵
(×) عشق مثلث ـ رنگی‌ـ لیزاگاستونی
پلازا (۶۴۴۲۵۵) ۱۱ـ ۱ـ ۳ـ ۵ـ ۷ـ ۹
★ عروسك‌ـ رنگی‌ـ جینالولوبریجیدا
پ.ب (۸۲۹۶۴۱) ۱۰ـ۱۲ـ۲ـ۴ـ۶ـ۸ـ۱۰
★ عشقهای هرکول‌ـ سینما سکوپ ـ رنگی
الوند (۳۵۶۰۳۸) ۹ـ ۱۱ـ ۱ـ ۳ـ ۵ـ ۷ـ ۹
★ فستیوال فیلمهای گودار
بولوار (۶۵۵۲۹۲) ۳۰ر۷ـ ۹ر۳۰
★ قرار بزرگ‌ـ رنگی‌ـ فردین ـ بیک ایمانوردی
اونیورسال (۹۲۶۹۰۳) ۹ـ ۱۱ـ ۱ـ ۳ـ ۵ـ ۷ـ ۹
ایران (۳۱۶۳۵۴) ۳۰ر۱۰ـ۳۰ر۱۲ـ۳۰ر۲ـ۳۰ر۴ـ۳۰ر۶ـ۳۰ر۸
سایتا (۳۵۲۴۴۲) ۱۰ـ۱۲ـ۲ـ۴ـ۶ـ۸
تیسفون (۹۵۸۸۸۲) ۹ـ ۱۱ـ ۱ـ ۳ـ ۵ـ ۷ـ ۹
رنگین کمان (۷۵۶۷۶۰) ۱۰ـ ۱۲ـ ۲ـ ۴ـ ۶ـ ۸
موناکو (۷۳۵۰۷۶) ۹ـ ۱۱ـ ۱ـ ۳ـ ۵ـ ۷ـ ۹
پرسپولیس (۵۸۱۰۸۳) ۱۰ـ۱۲ـ۲ـ۴ـ۶ـ۸
کارون (۹۵۰۱۶۵) ۳۰ر۱۰ـ۳۰ر۲ـ۳۰ر۴ـ۳۰ر۶ـ۳۰ر۸
دریا (۳۴۱۷۴۶) ۹ـ ۱۱ـ ۱ـ ۳ـ ۵ـ ۷ـ ۹
پاسیفیک (۷۵۳۳۱۱) ۳۰ر۱۱ـ ۳۰ر۳ـ ۵ر۳۰ـ ۳۰ر۷ـ ۹ر۳۰
آستارا (۲۷۴۰۲۲) ۳۰ر۱۰ـ ۳۰ر۲ـ ۳۰ر۴ـ ۳۰ر۶ـ ۳۰ر۸
★کولی تنها‌ـ رنگی‌ـ آلن دلون
شهرفرنگ (۶۲۷۶۲۸) ۱۵ر۱۱ـ ۱۵ر۱ـ ۱۵ر۳ـ ۳۰ر۵ـ ۳۰ر۷ـ ۹ر۴۵
★ گمگشته ـ رنگی‌ـ جان کارلوجانینی
شهر قصه (۶۲۷۲۹۰) ۱۱ـ ۲ـ ۴ـ ۶ـ ۸ـ ۱۰
★ گنج اژدها‌ـ سینما سکوپ‌ـ رنگی
برلیان (۳۵۳۰۳۵) ۹ـ۱۱ـ۱ـ۳ـ۵ـ۷ـ۹
★ گرگ قرمز‌ـ رنگی‌ـ جولیانوجما
سهیلا (۳۱۶۴۲۴) ۳۰ر۱۰ـ ۳۰ر۱۲ـ ۳۰ر۲ـ ۳۰ر۴ـ ۳۰ر۶ـ ۳۰ر۸
ری (۵۲۲۵۷۸) ۱۰ـ ۱۲ـ ۲ـ ۴ـ ۶ـ ۸
★ گناهکاران جزیره بهشت‌ـ رنگی‌ـ زعودی‌آرایا
آریا (۳۱۹۸۸۴) ۹ـ ۱۱ـ ۱ـ ۳ـ ۵ـ ۷ـ ۹
★ مسابقه با شیطان‌ـ رنگی‌ـ پیترفوندا
گلدن‌سیتی (۶۶۳۲۶۹) ۳۰ر۱۱ـ ۳۰ر۱ـ ۳۰ر۳ـ ۳۰ر۵ـ ۳۰ر۷ـ ۹ر۴۵
★ موسی‌ـ رنگی‌ـ برت لنکستر
گلدیس (۶۲۸۷۱۳) ۲ـ ۳۰ر۴ـ ۷
★ همراهی‌ـ رنگی‌ـ زیدیرکاپور
نهناز (۷۵۴۶۲۶) ۹ـ ۱۱ـ ۱ـ ۳ـ ۵ـ ۷ـ ۹
★ هوسهای قبل‌ازمرگ ـ رنگی ـ فمی‌ینوسی
آتلانتیک (۸۹۷۱۷۱) ۳۰ر۱۱ـ۲۰ر۱ـ۳۰ر۳ـ۳۰ر۵ـ۳۰ر۷ـ۳۰ر۱
سانس انگلیسی
★ سینما گلدیس ساعت ۹ر۳۰ ـ (موسی)

سینماکریستال: برای پیروزی

بطریقه ۷۰ میلیمتری‌ـ باصدای‌استریوفونیك‌۶باندی

جمشید مشایخی ـ نوری کسرائی
ذکریا هاشمی
در ساخته‌ای از : عباس‌جلیلوند
شارلوت بباز ارچه‌میآید
برنامه آینده گروه ممتاز سینمائی پایتخت

«بسکتبال» دانشگاهها و مدارس عالی

چهاردهمین دوره مسابقات قهرمانی دانشگاه ها و مدارس عالی کشور ازسه‌شنبه درمحل مجموعه ورزشی آریامهر آغاز میگردد و دیدارهایش پنج‌روز بطول خواهد انجامید .

بدنبال اعلام برنامه‌مسابقات مرحله نهائی و الیبال پسران‌و دختران و همینطور معرفی‌تیم های برگزیده فوتبال برای‌بازی های نهائی ، امروز برنامه مسابقات مرحله نهائی‌بسکتبال پسران ودختران‌اعلام میگردد و برنامه‌دیگررشته‌هانیز متعاقبا منتشر خواهد شد :

برنامه دیدارهای بسکتبال مرحله نهائی :

● کلیه این مسابقات د ر مجموعه ورزشی آریامهربرگزار خواهد شد .

سه شنبه بیستم اردیبهشت:

● دانشگاه فردوسی ـ دانشگاه اصفهان (۸ صبح)

● مدرسه عالی کامپیوتر ـ دانشکده هنر های‌تزئینی پلی‌تکنیک تهران (۱ بعد از ظهر)

● دانشگاه ملی ایران ـ دانشگاه تهران(دختران) (۲بعد از ظهر)

● دانشگاه تربیت معلم ـ موسسه عالی علوم بانکی (دختران) (۳٫۵ بعد از ظهر)

● دانشگاه‌آذرآبادگان ـ دانشگاه تهران (۴٫۵ بعداز ظهر)

چهارشنبه‌بیست‌و یکم اردیبهشت

مسابقه برای تعیین مقام سوم و چهارم دسته۳ پسران. ● بازنده‌کامپیوترو دراماتیک ـ بازنده تزئینی و پلی‌تکنیک (۸٫۵ صبح) ● مسابقه برای تعیین مقام سوم و چهارم‌دسته دوم پسران ● بازنده‌دانشگاه فردوسی و اصفهان ـ بازنده حسابداری نفت و ریاضیات کرج (۹٫۵ صبح) .

مسابقه برای تعیین مقام سوم و چهارم دسته اول پسران . ● بازنده دانشگاه تربیت معلم و بابلسر ـ بازنده دانشگاه آذرآبادگان و تهران (۱۰٫۵ صبح) . مسابقه برای تعیین مقام سوم و چهارم دختران ● بازنده دانشگاه ملی و تهران ـ بازنده‌موسسه

شرکت ملی نفت(۱۱٫۳۰صبح) ● دانشکده‌هنر های‌تزئینی پلی‌تکنیک تهران (۱ بعد از ظهر)

● دانشگاه ملی ایران ـ دانشگاه تهران(دختران) (۲بعد از ظهر)

● دانشگاه تربیت معلم ـ موسسه عالی علوم بانکی (دختران) (۳٫۵ بعد از ظهر)

● دانشگاه‌آذرآبادگان ـ دانشگاه تهران (۴٫۵ بعداز ظهر)

چهارشنبه‌بیست‌و یکم اردیبهشت

مسابقه برای تعیین مقام سوم و چهارم دسته۳ پسران. ● بازنده‌کامپیوترو دراماتیک ـ بازنده تزئینی و پلی‌تکنیک (۸٫۵ صبح) ● مسابقه برای تعیین مقام سوم و چهارم‌دسته دوم پسران ● بازنده‌دانشگاه فردوسی و اصفهان ـ بازنده حسابداری نفت و ریاضیات کرج (۹٫۵ صبح) .

مسابقه برای تعیین مقام سوم و چهارم دسته اول پسران . ● بازنده دانشگاه تربیت معلم و بابلسر ـ بازنده دانشگاه آذرآبادگان و تهران (۱۰٫۵ صبح) . مسابقه برای تعیین مقام سوم و چهارم دختران ● بازنده دانشگاه ملی و تهران ـ بازنده‌موسسه عالی علوم بانکی و تربیت معلم (۱۲ ظهر)

جمعه‌بیست‌وسوم اردیبهشت

مسابقه نهائی برای تعیین‌مقام اول و دوم دسته سوم‌پسران ـ برنده پلی‌تکنیک و تزئینی ● برنده کامپیوتر و دراماتیک (۸٫۵ صبح) . مسابقه نهائی برای تعیین مقام اول و دوم دسته دوم پسران ● برنده دانشگاه اصفهان و فردوسی‌ـ برنده دانشکده حسابداری و ریاضیات کرج (۱۰ صبح) . مسابقه نهائی برای تعیین مقام اول و دوم دختران . ● برنده دانشگاه ملی و تهران ـ برنده موسسه عالی علوم بانکی و تربیت معلم (۴٫۵ بعد از ظهر) مسابقه نهائی برای تعیین مقام اول و دوم دسته اول پسران ● برنده مدرسه عالی بابلسر و تربیت معلم ـ برنده دانشگاه آذرآبادگان و تهران (۴٫۵ بعد از ظهر).

تنیس جام دنیای ورزش

سومین دوره مسابقات تنیس جام دنیای ورزش که جدال‌های انفرادی گروه«ب» مردان آن در کشوقوس برگزاری است ضمن انجام مسابقات روز پنجم انفرادی ، دیدارهای دوبل گروه «ب» را نیز آغاز کرده است، که نتایج دیدارهای برگزاری باین صورت میباشد.

نتایج روز پنجم : انفرادی گروه «ب»

اصغر مظاهری ـ رمضان رهبری (برنده رهبری)
مهدی ذوقی ـ مازیار ویسی (برنده ویسی)
رضا مظاهری ـ جان نیوتن (برنده مظاهری)
محمدرضا ملکی ـ مارش (برنده ملکی)
اسکندر همائی ـ بیورلی (برنده همائی)
عباس‌گلشنی ـ اونس(برنده گلشنی)
ابوالقاسم دمپناه ـ جهانگیر کلانی (برنده دمپناه)
اسفندیار بیهقی ـ قدرت‌الله بلور (برنده بیهقی)
محمدجعفر بای ـ عباس قادری (برنده جعفربای)
هدایت یارندی ـ امیرترکمن (برنده یارندی)

نتایج اولین روز مسابقات دوبل گروه«ب»

یزشکیان و حسین‌یار ـ مصطفی‌صالح و ناصرچه‌چمزن (برنده‌صالح وچه‌چمزن)
پناهی ودادفر ـ علیزاده و کاظمی (برنده علیزاده‌وکاظمی)
جهانگیر بیگلر و عقیلی ـ فرخ‌خدائی و هادی صالح (برنده خدائی و صالح)
قادری و خان‌محمدی ـ بامشاد و نجفی (برنده بامشاد و نجفی)
نرسسیان و کاراپتیان ـ اندرسون ـ اس‌تمبل (برنده اندرسون و اس‌تمبل)
جعفربای و فریدون‌قطب‌زاده ـ بهروز تمجید و صفدریان (برنده جعفربای و قطب‌زاده)
کامبیز درفشی‌جوان و عبدالله صالح ـ مظاهری و قندهاری (برنده درفشی‌جوان و صالح)
بلور و شریفی ـ دمپناه و نصر (برنده دمپناه و نصر)
سوری و شرافتی ـ رهبری و سلیمانی (برنده رهبری و سلیمانی)
شیرخدائی و اصغر ادیبی ـ شریفی و امیری (برنده شریفی و امیری)
جواددرفشی‌جوان و یسائی ـ فصیح‌الدین و سعیدشهبازی (برنده درفشی‌جوان و یسائی).

والیبال جام پهلوی : با همکاری وینستون و نشریات اطلاعات

«ایران» مقابل «چین»، نشانی از آن درخشش جدال با «کره» نداشت

«کره‌جنوبی ـ چین» در فینال پیکارها

دیشب با برگزاری دو دیدار نیمه‌نهائی بین ایران ـ چین و کره جنوبی ـ مصر در سالن بدمینتون استادیوم امجدیه ، والیبال جام پهلوی فینالیست های خود را شناخت .

هر دو بازی نیمه نهائی با حساب ۳ـ۰ به آخر برده شد که چین ، ایران را مغلوب کرد و کره جنوبی هم برابر مصر به‌آنچه میخواست آسان‌دست یافت .

باین ترتیب روز دوشنبه (فردا) ابتدا ساعت ۵بعدازظهر تیمهای ایران و مصر برای مکانهای سوم و چهارم رودرروی هم قرار می‌گیرند و پس از آن کره جنوبی وچین برای تعیین سرنوشت جام ، بمصاف هم میروند.

●●●

چین ۳ـ ایران صفر

شنبه ۱۷ اردیبهشت ۲۵۳۶ شاهنشاهی ـ سالن بدمینتون استادیوم امجدیه (والیبال‌جام پهلوی ـ مرحله نیمه نهائی) ـ ایـران «آ» صفر ـ چین ۳ (۹ـ۱۵، ۱۲ـ۱۵ ، ۱۰ـ۱۵) .

سرداور : فکری حداد (مصر). داور : چوهاهو (کرمجنوبی). تماشاگر حدود ۲۰۰۰ تن.

چین : وانگ چی دی (۹)، چنگ لی‌مینگ (۵) ، چیانگ پوین (۷)، هوچین (۱۰) ، هوچیه (۱) ، چوچینگ‌هاسی (۶)ـ کوان‌تسین‌چونگ (۸) ، یوهونگ‌مسی (۳) . مربی : هیائو هوی‌پین .

ایران : خسرو نیاکیان ، عزیز پرتوی، مهدی صابریور، احمد پورکاشیان ، مصطفی ذوقی ، علی تارزونی ـ امیر حیدری ، یدالله کارگرپیشه ، رضا چیتگر، حسن شمشیری. مربی : پاک سونگ .

پس از آن درخشش‌تحسین برانگیز ملی پوشهای ایران در مصاف کره جنوبی ، که ضمن دو گیم شکست حریف نیرومند خود، در قالب‌مغلوبی سرفراز میدان را ترک‌گفتند. دیشب حدود ۲۰۰۰ تماشاگر در سالن بدمینتون استادیوم امجدیه با این امید و انتظار گردآمده بودند، تا شاهدپیکار دلیرانه دیگری از ملی‌پوشهای دیارمان باشند.

ولی با آغازکار ، خیلی‌زود سایه‌ای از تیرگی برروشنائی های امید کشانده شد وسیمای تیم ایران در کشوقوس جدال با حریف ، این واقعیت را آشکار کرد که نشانه‌هائی از روح و فضای آن تیم متعصب و جنگنده روز نبرد با کره جنوبی ندارد.

تیم ایران با یگ‌تغییر نسبت به‌دیدار باکره‌جنوبی که‌ذوقی بجای چایچی در تیم قرارگرفته بود، بمیدان آمدوتامتیاز ۳ـ۴ بسود چین رقابتی کم و بیش پاپاپای با حریف داشت، ولی ناگاه در اردوی ایران‌آشفتگی سریع شکل گرفت که حساب کار به ۳ـ۱۰ رسید !

تیم ایران هرگاه استوار و پرتلاش ظاهر میشد ، برای چین پرخطر نشان میداد، ولی این ارائه سیمای پرتلاش و استوار از جانب ملی‌پوشهای ایران، شکلی موسمی داشت و بریک روال یکسان‌دنبال نمیشد.

نقطه ضعف تیم

«سرعت» چینی‌ها آفت و دردسر بزرگ برای ایران‌بود که روی اسپکهای تند خیلی راحت دفاع ایران را جای می‌گذاردند وکمتر پیش می‌آمد که چینی‌ها درکارروی پاسهای سریع و کوتاه برابردفاع‌روی تور حریف، به دردسر بیفتند.

درحالیکه ایران در کارش «سرعت» نداشت و همین‌دلیلی بود تادیرابر بازیکنان‌بلندیالا و کشیده چینی نتواند روی تور چهره‌ای موفق در اسپک داشته باشد .

همانطور که اشاره شد تیم ایران با یک تغییر نسبت به روز دیدار با کرمجنوبی بازی را آغاز کرد ، درحالیکه شاید این معقول بنظر میرسید که‌در شروع کار دست به ترکیب یک تیم موفق و استوار زده نمیشد و پس از مدتی نقطه ضعف تیم با تعویض یار مرمت میشد.

دفاع ایران که در دو دیدار با عراق و کره جنوبی، دلیل عمده سربلندی تیم بود، برابر چین بهیچ شکل نتوانست کارساز باشد و دلیلش هم همانطور که‌رفت سرعت حریف بود، که تحت چنین شرایطی حضور بازیکنی نظیر تارزونی درمیدان که برای دفاع برابر اسپکهای بلند موفق است ، نمیتوانست لازم باشد ، ولو اینکه دیدیم او که در مقابل کره جنوبی ، بدلیل اسپک‌های حریف روی پاسهای بلند ، یک دفاع موفق و مستحکم بود ، دیشب برابر چین بخاطر کندی کارش یک نقطه ضعف بود ، ضمن اینکه در ساعد آنقدر«بد» عمل می‌کرد که همه چینی‌ها درهنگام سرویس‌زدن دنبال‌او می‌گشتند ! ولی مسئله این بود که مربی کره‌ای ایران با شجاعت او را درمیدان نگاهمیداشت و در گیم سوم وقتی اورا کلا بیرون کشید، کیفیت کار بهتر شد ، ولی مسئله این بود که سرنخ‌دیگر ازدست یاران‌ایران‌بیرون رفته بود .

استواریهای بی دوام

تیم ایران از آغاز تا پایان مسابقه نتوانست یک آرایش ایده‌آل برای خود بیابد و با حساب اینکه از کف دادن روحیه یاران ایران ، سبب‌آن میشد تا نتوانند از موجودیت خود بخوبی بهره گیرند ، سردرگم در میدان نشان می دادند و این بعد از آن درخشش جالب برابرکره‌عجیب بود .

میانه میدان خالی بود ، ساعدها ناقص به‌پاسور‌میرسید و اسپکها دقیق و کارسازنبود این یک برداشت‌کلی از کیفیت تیم ایران مقابل چین و ضمن آن جاماندگی همیشگی دردفاع بود .

ولی در کشوقوس بازی، بارها نیز هماهنگی و استواری کوتاممدت ، «ایران» اوج می گرفت ولی دوامی چندان نمی یافت .

به عنوان نمونه درگیم سوم ایران عقب‌افتادگی ۴ـ۰ را با جهشی جالب به ۴ـ۶ بسود خود تبدیل کرد، ولی باز از حرکت افتاد و همچیز مال حریف شد. و چنین کیفیت کاری ضمن اینکه با یک شکل کار متعادل نصیب ایران میشد و چین در حد ی‌مهارنشدنی نبود، اینرا نشان میداد که ایران، آن تیمی نیست که روز بازی با کره دیدیم .

تیم ایران روز دیدار باکره همانند یک لباس خوش‌دوخت و شکیل بود که درمصاف‌چین گوئی نخ‌های دررزهای این لباس را کشیده باشند وهمه چیز از هم جدا شده باشد!

در گیم اول پس از آنکه ایران ۶ـ۱۲عقب‌افتاد، بهرشکل خودرا تاحساب ۱۰ـ۱۲ هم رساند و بعد ۱۰ـ۱۵ مغلوب شد. ضمن اینکه سه امتیاز را «چین» پیاپی : روی انحراف «ساعد» ـ اسپک اوت وپوئن سرویس از ایران گرفت !

در گیم دوم دو حریف تا امتیاز ۹ـ۹ گام به گام پیش آمدند و ایران پس از اینکه ۹ـ۱۱ پیش افتاد، ۱۳ـ۱۵ مغلوب شد.

در گیم سوم چینی‌ها برابر یک ایران آرام ۹ـ۱۵ رنگ پیروزی را دیدند.

کره ۳ ـ مصر ۰

شنبه۱۷ اردیبهشت ـ سالن بدمینتون امجدیه ـ والیبال جام‌پهلوی ـ (دیدار نیمه‌نهائی)، کره ۳ (گیمها : ۷ـ۱۵، ۶ـ۱۵، ۴ـ۱۵) مصر صفر . سرداور: رضا هدایتی . داور محمود کشفی . تماشاگر حدود۲۰۰۰ تن .

کره : لیم‌هودام ، پارک‌کی ون ، آن‌بیونگ‌مان ، لی‌ایون هنگ ، چونگ‌گانگ‌سرب ، کانگ‌مان‌سو ، کیم سونگ‌هو، لی‌این ، کیم‌چونگ‌هان ، لی هی‌وان ، لی‌چون‌پیو ، کیم‌هو چون .

مربی: اوهم‌بونگ‌دوک.

مصر : سمیر لطفی‌لسعید، عبدالحمید عبدالعظیم الوسیمی، محمد محمدفاراگ ، مسعود السعیداحمد ، تارگ عبدالحکم حمد، عبدالمحمدعلی ، محمود عبدالفتاح‌محمد، اهاب‌فخرالدیم ابراهیم ، اسما کمال‌الدین ، عبدالمحمد المقاوی ، نورالدین اتیامابورک، طاروق محمد صبحی .

مربی : کیم‌بونگ‌دی

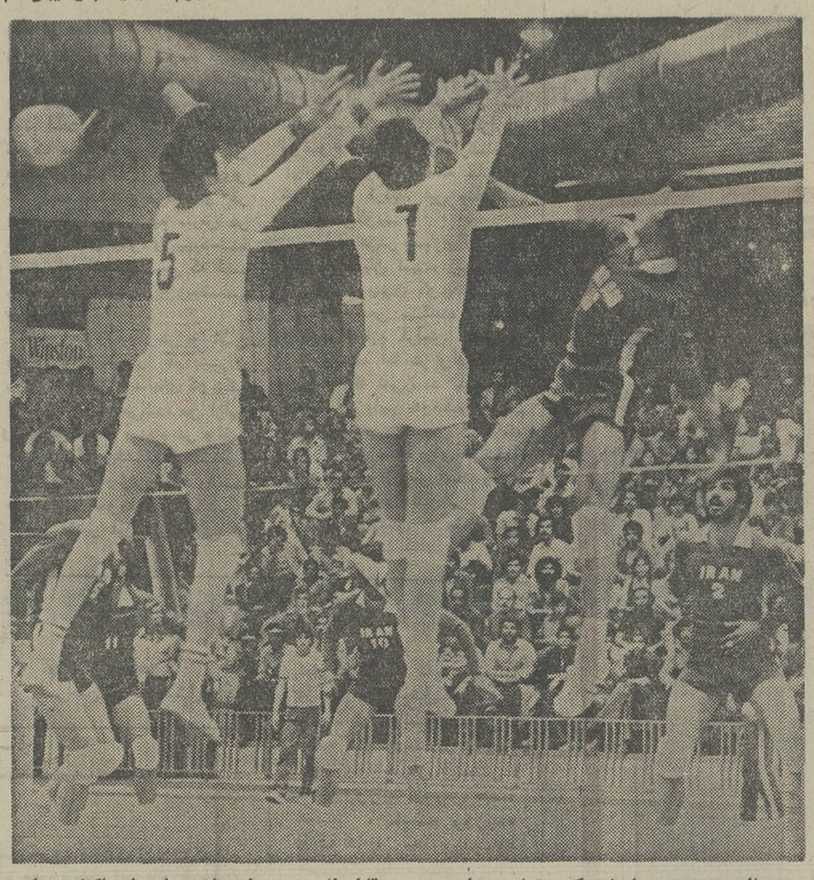

در جدال روی تور ایران کمترتوانست این چنین مقابل‌دفاع‌چین موفق باشد، اینجا نیاکیان مهاجم ایران برابر چیانگ‌پوین (۷) و چنگ‌لی‌مینگ (۵) اسپک می‌کند.

فوتبال جام تخت‌جمشید

برنامه بازیهای روز نهم

فوتبال

پنجشنبه ۲۲ اردیبهشت

راه‌آهن ـ پاس (۴بعدازظهر امجدیه)
هما ـ تاج (۶ بعدازظهر ـ امجدیه)
تراکتورسازی ـ سپاهان (۵ بعدازظهر ـ تبریز)

جمعه ۲۳ اردیبهشت :

بانکملی ـ برق (۴بعدازظهر ـ امجدیه)
پرسپولیس ـ نیرو (۶ بعداز ظهر ـ امجدیه)
ذوب‌آهن ـ دارائی (۵ بعد ازظهر ـ اصفهان)
ملوان ـ صنعت نفت (۵ بعدازظهر ـ بندرپهلوی)
ماشین‌سازی ـ شهباز (۵ بعدازظهر ـ تبریز)

۲ دیدار باقیمانده هفته هشتم مسابقه‌های فوتبال جام تخت‌جمشید

کرکری کهنه‌رقیبان

پرسپولیسی‌ها: برای تکرار «شش تاگل» به‌مصاف تاج میرویم

تاجی‌ها: دروازه پرسپولیس را پراز «گل» خواهیم کرد

برخورد تاج و پرسپولیس با گیشه‌های بسته!

لطف پیروزی در داغترین‌نبرد روز هشتم در این است که‌تیم فاتح از مقام ششم که آن هم بشراکت داراست ، ۳ پله وتا مقام سوم صعود خواهد کرد. اما این تنها دلیل هیجان و حساسیت بیش‌ازحدنبردامروز دو رقیب دیرینه ، تاج و پرسپولیس نیست .

چیزی که طرفداران و تماشاگران این دو بزرگ پایتخت‌نشین را پیشاپیش در دلواپسی قرار داده و ازچند روز قبل با پیش‌خرید کردن بلیط های مسابقه ، باعث شده‌اند تا این بازی با گیشه های بسته شروع شود ،رقابت دیرینه و عمیق دو رقیب‌است. حتی پیش از آنکه برپائی جام تخت جمشید ، نظم و شکل خاصی به مسابقه های‌قهرمانی باشگاه‌های ایران ببخشد ، رقابت و جنگ دائمی این دو بزرگ ، دلیل همیشگی برای بقاء هیجان و گرمی فوتبال در پایتخت بود .

سوای برد و باخت های بسیار تاج و پرسپولیس تا پیش از جام تخت جمشید و دربرابر هم ، در عمر ۴ سال گذشته این جام ، ایندو ۸بار با یکدیگر دیدار داشته‌اند که ۳بار پرسپولیس و ۲بار تاج پیروز بوده‌اند و ۳بار هم نتیجه مساوی ۱ـ۱ حاکم‌شده است. نظیر هر ۲ مسابقه این دو در فصل گذشته .

اما از جمع همه این نتایج، یک نتیجه نه فقط هرگز ازیاد نمیرود بلکه دلیلی شده برای قرص‌ترین کلام طرفداران پرسپولیس در جنگ کرکری‌با طرفداران حریف فو این‌نتیجه همان برد ۶ـ۰ پرسپولیس در جام اول است که موجب‌کلام «شش‌تائی‌ها» برای طرفداران پرسپولیس شده است .

روزی نیست که دروروزشگاه امجدیه مسابقه باشدوروبرو ـ نشین‌ها که اکثریت هوا ـ خواهان پرسپولیس را تشکیل میدهند ، فریاد «شش‌تائیها» را علیه تاج سر ندهند .

اما نکته جالب اینکه در پیش داوریهای طرفداران ۲ تیم ، پرسپولیسی‌ها با همان قرص و محکمی که در روز های قهرمانی‌یا پیشاهنگی‌پرسپولیس در جام تخت جمشید صحبت میکردند ، حال هم نویدتکرار پیروزی با چنان نتیجه‌ای را برای تیم محبوب خود می‌دهند . در شرط بندیهای کلان و متعددروزهای‌پنجشنبه و جمعه در امجدیه ، هر پرسپولیسی که روی پیروزی تیمش شرط می‌بست ، بدون کمترین شک و شبهه‌ای از برد با چندین گل حرف میزد. حتی بودند کسانیکه همان ۶ـ۰ را بازهم شرط می‌بستند .

اما تاجیها هم بیکار نبودند. یکی از طرفداران تاج میگفت آیا بعد از آن برد ۶ـ۰ چهار سال پیش آیا پرسپولیس‌موفق شده یکبار دیگر چنین نتیجه‌ای را برابر ضعیف‌ترین تیم ها تکرار کند که حالا پرسپولیسی ها هوای تکرار آن برابر تاج را کرده‌اند ؟! ولی نباید پنهان کرد که طرفداران متعصب تاج نیز سال‌هاست که برای رهائی از این کلام «شش‌تائی‌ها» در رویای بردی با همین نتیجه بسر میبرند و برای‌خوشحالی پیش از مسابقه هم شده و شاید هم برای مقابله بمثل ، پاره‌ای از آنان نیز به برد تاج با همین نتیجه معتقدند و روی پیروزی پر گل تیم خود شرط می‌بندند .

دراین میان بازیکنان ۲ تیم ، درعین تعصب ، با توجه به شرایط روز تیم‌های خود به نتیجه بازی امروز فکرمی‌کنند. علی پروین کاپیتن‌پرسپولیس‌و تیم ملی بصراحت و مثل‌تمامی یاران تیمش از پیروزی‌حرف میزد و حتی یادآور برد با نتیجه ۲ـ۰ هم بود .

درمقابل حسن روشن کاپیتن جوان تاج که در چند روز گذشته همه‌کاری کرده تاامروز پیشاپیش یارانش به میدان بیاید ، بی‌هیچ قید و شرطی ، بازی امروز را از آن تاج قلمداد میکرد . روشن میگفت:

ـ پرسپولیس در این فصل اگرچه چندبازیکن‌تازه وخوب نظیر قلیچ‌خانی و رشیدی را اضافه بر بازیکنان فصل پیش خود دارد، ولی‌حال‌واوضاع این تیم بمراتب بدتر از فصل پیش در همین روزها است .

روشن معتقد است : او و یارانش که بیش از هر مساله دیگری به نیروی جوانی و هماهنگی تیمی خود می‌بالند، امروز برای پیروزی ، هیچ چیزی کم ندارند .

تاج و پرسپولیس هر ۲هفته قبل تن به مساوی صفرـصفر داده‌اند . با این تفاوت که تاجیها در پایتخت اسیرمیهمان جنوبی خود صنعت‌نفت‌شدند، و پرسپولیس در شیراز مقابل برق متوقف شد .

نظیر نتیجه دیدار در روز هفتم ، دو حریف در جدول رده‌بندی هم شرایطی تقریبا نزدیک و برابر دارند . هردو صاحب ۸ امتیاز از ۳ برد و ۲ مساوی ، با این تفاوت که پرسپولیس در برابر ۶ گل خورده ۹ گل زده دارد ، ولی تاج صاحب ۵ گل زده و ۲

بقیه در صفحه ۲۴

حسن روشن : کاپیتن تاج

علی پروین ـ کاپیتن‌پرسپولیس

تیم بولینگ ایران در مسابقات هلسینکی

بمنظور انتخاب هشت نفر بازیکنان تیم ملی مردان وهفت نفر بازیکنان تیم ملی زنان برای شرکت درمسابقات جهانی بولینگ که ماه آینده درهلسینکی برگزار میشود، از روز دوشنبه همین هفته ، یکدوره مسابقات بولینگ درسالن بولینگ سی.آر. سی واقع درجاده قدیم شمیران برگزار خواهد شد .

سازمان بولینگ ایران اعلام داشته است که شرکت دراین مسابقات برای بازیکنان سراسر کشور آزاداست ونام نویسی شرکت‌کنندگان تاساعت ۶ بعد ازظهردوشنبه نیز عملی خواهد بود .

بهترین مشت‌زن سال

بوکس

در گزینش مجله «رینگ»چاپ آمریکا «جورج‌فورمن»مشت‌زن نامدار آمریکائی به عنوان بهترین چهره سال ۱۹۷۶ در جهان انتخاب شد .

فورمن که بتازگی در مقابل جیمی‌الیس شکست خورد ،در شرایطی بعنوان بهترین‌بکسور سال ۱۹۷۶ برگزیده‌شده‌است که محمدعلی قهرمان دسته سنگین وزن جهان در این رده‌بندی در بین نفرات اول تا سوم جائی ندارد !

بدنبال جورج فورمن، مکان دوم به «میگوئل کانتو»قهرمان مکزیکی دسته مگس وزن‌رسید و «ویلفردو بنیتز»قهرمان‌دسته میان سنگین «جونیورها» اهل پورتوریکو سوم شد

و پس از اینها محمد علی صاحب جای چهارم گردید ، کن‌نورتون‌چهره‌سرشناس‌دیگر گروه سنگین وزنها در رده پنجم قرار گرفت .

مجله رینگ از سال ۱۹۲۸ کار انتخاب سالیانه بهترین مشت‌زنان سال را انجام می‌دهد و از سال ۱۹۶۰تابحال «بهترین‌های سال» این‌ها بوده‌اند .

۱۹۶۰ : فلوید پاترسون ـ ۱۹۶۱ : جو براون ـ ۱۹۶۲: دیک تایگر ـ ۱۹۶۳ :کاسیوس کلی (محمدعلی) ـ ۱۹۶۴ : امیل گریفیت ـ ۱۹۶۵ :دیک تایگر ـ ۱۹۶۶ : نوآوارد ـ ۱۹۶۷ : جو فریزر ـ ۱۹۶۸ : نینو بنووتی ـ ۱۹۶۹: خوزه ناپوس ـ ۱۹۷۰ : جو فریزر ـ ۱۹۷۱ : جو فریزر ـ ۱۹۷۲ : کارلوس مونزون و کاسیوس کلی (محمدعلی) ـ ۱۹۷۳ : جورج‌فورمن ـ ۱۹۷۴ :محمد علی ـ ۱۹۷۵ : محمد علی ـ ۱۹۷۶ : جورج فورمن .

تلویزیون

یکشنبه — برنامه اول

۱۷ کودکان: کارتون ـ کارگاه موسیقی ـ آقای مطالعه ـ یکی بود یکی نبود
۱۸/۱۰ ـ درباره روستا
۱۸/۴۰ اخبار
۱۸/۵۰ اخبار ورزشی
۱۹ دنیای آب
۱۹/۳۰ خانواده
۲۰ اخبار
۲۰/۳۵ همه ازیک خانواده‌ایم
۲۱/۳۵ آقای مربوطه
۲۱/۴۵ خیابانهای سانفرانسیسکو بنام اشتباه مرگبار
۲۲/۳۰ تئاتر هفته

یکشنبه — برنامه دوم

۱۹ موسیقی و اسلاید
۱۹/۳۰ زندگی شیرین (پیشخدمت ناتوان)
۲۰ امریکا
۲۰/۴۵ اخبار
۲۱/۱۵ موسیقی کلاسیک (رسیتال
۲۱/۴۵ مک‌میلان و همسر (میراث مرگبار)
پیانو)
در پایان خبر و مجله خبری

یکشنبه — برنامه بین‌المللی

۱۴/۳۰ فیلم
۱۶ خلاصه اخبار
۱۶/۰۵ کارتون
۱۶/۲۵ خیابان سه سامی
۱۷/۲۵ بچه گربه و جوسی
۱۷/۴۵ تیله مرمری آبی رنگ
۱۸/۱۰ روهاید
۱۹ اخبار
۱۹/۲۵ فیلم سینمائی (یوژپلنگ) بکارگردانی: لوکینو ویسکونتی با شرکت: برت لنکستر ـ آلن دلون ـ کلودیا کاردیناله
۲۲ اخبار
۲۲/۲۵ فیلم سینمائی

دوشنبه — برنامه اول

اخبار
۱۲/۰۵ حفاظت و ایمنی
۱۲/۲۰ کمدی کلاسیک
۱۳/۱۰ کازابلانکا
۱۴ اخبار
بخش دوم
۱۷ کودکان: کارتون ـ بچه ها بچه ها ـ یکی بود یکی نبود
۱۸/۱۰ داستان حیوانات
۱۸/۴۰ اخبار
۱۸/۵۰ اخبار ورزشی
۱۹ وضع اضطراری
۲۰ اخبار
۲۰/۳۵ موسیقی ایرانی
۲۱ ایران زمین
۲۱/۳۰ آقای مربوطه
۲۱/۴۰ فیلم سینمائی بنام بانوئی درساحل

دوشنبه — برنامه دوم

۱۹ موسیقی و اسلاید
برنامه کودک «کاپیتان آمریکا»
۲۰/۱۰ مسابقه هزار امتیازی
۲۰/۴۵ اخبار
۲۱/۱۵ سوئینی (بچه دزد)
۲۲/۱۵ دانش نتایج بررسی علمی زلزله های اخیر کشور
۲۲/۴۵ گروهنوازی
آواز رضوی سروستانی با همکاری گروه شیوا
درپایان خبر

دوشنبه — برنامه بین‌المللی

۱۴/۳۰ فیلم
۱۶ خلاصه اخبار
۱۶/۰۵ سیرک همه جا
۱۶/۳۰ خیابان سه سامی
۱۷/۳۰ ماشین خارق العاده
۱۷/۵۰ مریخی محبوب من
۱۸/۱۰ دره بزرگ
۱۹ اخبار
۱۹/۲۵ رودا
۱۹/۵۰ گل کمپل
۲۰/۳۵ فیلم سینمائی (مردان) با شرکت: مارلون براندو
۲۲ اخبار
۲۲/۲۵ تعقیب

در تئاتر کوچک اجرا میشود

امیر کبیر به روایت علی حاتمی

بعداز نمایشنامه «رضا بیک ـ ایمانوردی و خلوتگاه» نوشته‌های ابراهیم مکی که هم‌اکنون به کارگردانی نوذر آزادی در تئاتر کوچک تهران برصحنه است، نمایشنامه زندگی امیرکبیر نوشته علی حاتمی به کارگردانی او در تئاتر کوچک‌به‌صحنه خواهد آمد.

علی‌حاتمی‌که سلطان صاحبقران را برای تلویزیون ساخت، برای اولین‌بار از چهره سینمایی ناصر ملک مطیعی برای نقش امیرکبیر دریک سریال تلویزیونی استفاده کرد. اما گویا حاتمی‌برای‌اجرای نمایشنامه امیر کبیر این‌بارازوجود ملک مطیعی استفاده نخواهد کرد ونقش امیرکبیر را بعهده‌یک‌بازیگر قدیمی تئاتر می‌گذارد.

«آقای تی وی درسال ۳۰۰۰»

«آقای تی.وی درسال ۳۰۰۰» نام مجموعه کوتاه تلویزیونی است‌که‌توسط تل‌فیلم تهیه‌میشود. این مجموعه جهت کودکان تدارک دیده شده و بصورت ایتمشن بوسیله فرشید مثقالی وعده‌ای از همکاران او ساخته خواهد شد.

امشب «مجله تئاتر»

امشب درساعت ۲۲٫۳۰ برنامه مجله تئاترازشبکه تلویزیون پخش میشود. در برنامه این هفته نمایشنامه های «مستانه» نوشته اسماعیل خلج به کارگردانی رضا ژیان «خاطرات و کابوس‌های یک جامه‌دار را از زندگی امیر کبیر» نوشته و کارگردانی علی رفیعی، «الکترا» نوشته‌سوفکل‌به‌کارگردانی مجید جعفری، «جادوگران شهر سالم» نوشته آرتورمیلربکارگردانی محمد کوثر مورد بررسی قرار می گیرند. همچنین‌دراین‌برنامه راجع به یکی از کارهای جدید فرهاد مجدآبادی وکارگروهی دیگر از هنرمندان اداره تئاتر که بزودی در تالار ۲۵ شهریور به صحنه‌خواهد آمد صحبت خواهد شد.

درپایان این برنامه کارهای نمایشی ماه گذشته فرانسه بررسی میشود.

فیلمهای حمید مصداقی چه شد؟

قراربود حمید مصداقی کارگردان تلویزیون یک مجموعه پنجاه و دوتایی فیلم‌نیم‌ساعته‌جهت واحد نمایش تلویزیون بسازد. با تغییراتی که در این سازمان بوقوع پیوست، گویا این فیلمها به نصف تقلیل یافت و چند فیلم این مجموعه بصورت رنگی فیلمبرداری میشد حمید مصداقی تهیه کرداما از بقیه فیلمها وادامه کار خبری نشد.

حمید مصداقی برای‌جشنواره جهانی فیلم تهران نیز فیلمی تهیه کرده بود، که بدلایلی از طرف مصداقی در جشنواره شرکت‌نکرد منتظر کارهای مصداقی و سایر کارگردانانی که از زیر بنای غنی فرهنگی برخوردارند هستیم.

عزیزم چرابوی ترشی میدی

بقیه از صفحه ۷

زودتر از او جدا شوم.

ـ آقای رئیس دادگاه خانم بنده فقط در خارج از منزل یک خانم است و در منزل بیک‌دلقک سیرک میماند! هر وقت با او صحبت می‌کنم بوی قرمه سبزی‌و خورشت بادمجان می‌دهد و هر وقت به‌او نگاه میکنم سرش در میان لوله‌های بیگودی پیچیده‌شده است. او فقط شبهایی که قصد رفتن به میهمانی داریم زیباتر می‌شود.

البته بطور مصنوعی و این زیبائی مصنوعی را هم برای رقابت باهمسن وسالهای کوچکتر از خود تحمل می‌کند. من ازاین وضع به ستوه آمده‌ام در واقع همسرم برای‌من‌شلخته ومستخدمه است وبرای‌دیگران مانندآرتیست های سینما خودنمایی می‌کند.

بهر تقدیر این نمونه‌هایی از شکایت آقایان نسبت به طرز آرایش خانمهایشان‌در دادگاههای حمایت خانواده بود که از قول گزارشگران ما خواندید و ما برای نتیجه‌گیری از این گزارش موضوع را بایکی از کارشناسان آرایش وزیبایی صفحه خانواده نیز مطرح کردیم، این متخصص زیبایی می‌گوید:

ـ بنظر من‌در بسیاری ازموارد حق با آقایان است، زیراپاره‌ای از خانمها بدون کوچکترین تجربه‌ای سعی می‌کنند، باانواع واقسام لوازم آرایش خود را زیباتر کنند، اما در واقع نه‌تنها به مقصود نمی‌رسند بلکه پول ووقت وزیبایی خودشان را هم فدا می‌کنند. عقیده من اینستکه اولا آرایش ساده برای هرخانمی مناسبتر وبرازنده‌تر است وثانیا خانمها میتوانندحداقل برای‌زیباتر ساختن خودشان با متخصصین زیبایی مشورت کنند.

تولد یك روزنامه نو

بقیه از صفحه ۶

فرانس»، «میشل‌دوکار» دبیر حزب سوسیالیست فرانسه، «میشل فوکو»، اندیشه‌گر فرانسوی روز، مقاله می نویسند. این روزنامه شعارش اینست: ما نه روزنامه بورس ها هستیم، نه روزنامه بانک ها، نه روزنامه قدرت ها، بنابراین، از آن مواهب آسانی که محصول بندگی واقعیت است، برخوردار نیستیم. از این روی، هر روز، دشواری مالی تازه‌یی سر راه‌مان پیدا می شود.»

«لوماتن دوپاری»، برای آنکه‌جان‌به‌در برد، وپشتوانه مالی استوار پیدا کند، از مردم فرانسه خواسته است به‌یک‌اقدام همبستگی‌سیاسی مبادرت ورزند: هرکس، یک یا دو، یا سه سهم روزنامه را بخرد. تاکنون بسیاری از خوانندگان، سهم هایی خریده‌اند و «لوماتن ـ دوپاری» رابه‌صورت اولین روزنامه‌یی در فرانسه، و شاید در جهان، درآورده‌اند که با سهام خوانندگان‌اداره میشود.

«لوماتن‌دوپاری»، مردم‌را در روزنامه سهیم کرده است، از آن روی که‌نمی خواهند به دست سرمایه‌ها و تراست ها بیفتد که در عین حال، زمام «پاری ـ ماچ»، فرانس سوار و ده ها مجله و روزنامه را در دست دارند و گاه دست بدست می کنند. برای‌نمونه همین «پاری‌ماچ»، دراین چهار پنج سال دو سه بار صاحب عوض کرده است «لوماتن دوپاری»، ضمانت استقلال‌اش‌را ازخوانندگان میخواهدو به آن هایادآور میشود که سهیم شدن در یک روزنامه صریح، نفع مادی برای آن ها نخواهد داشت: «در این روزنامه سهیم شوید، نه برای‌تحصیل سود سهام، برای شرکت درساختن قدری‌ازسرنوشت خود.»

کرکری کهنه رقیبان

بقیه از صفحه ۲۳

گل خورده می‌باشد. در ۷ روز گذشته از فصل تازه، بهترین برد دو تیم نیز با یک نتیجه و در امجدیه بدست آمده است. تاج، دارائی را ۰ـ۳ برد و پرسپولیس بااین نتیجه از سد ماشین سازی گذشت. دو باخت تاج نیز با نتیجه ۰ـ۱ مقابل ذوب‌آهن و پاس بوقوع پیوسته و پرسپولیس دربرابر دارائی (۰ـ۱) و صنعت نفت (۱ـ۲) به ۲ شکست خود تن در داده است.

همه این شرایط، آنهائی‌را که کم تعصب‌تر به دیدارامروز تاج و پرسپولیس فکر میکنند، به این اندیشه میرساند که شاید اینها خود گویای‌برابری قدرت ایندو بزرگ پایتخت در آستانه دیدار امروز است و شاید که ۳ مساوی گذشته آنها در ٤ سال گذشته، به ٤ تبدیل شود.

امروز بعد از ظهر پیش از دیدار تاج ـ پرسپولیس، بانک ملی‌و راه‌آهن۲رقیب‌خصوصی در پائین جدول نیز با هم دیدار دارند. راه‌آهن که بدون وجود قاسم طبیبی کاپیتن خود بمیدان می‌آیداگر از پس بانک هم برنیاید، باید گفت دیگر مشکل‌است‌که‌مردان کونوف حداقل در این نیمه فصل قادر باشند، خود را از شر عنوان تیم چراغ قرمز پایتخت رها سازند. بهرحال این مساله‌نیز خود دلیلی برای هیجان و گرمی‌فوق‌العاده‌بازی دو تیم کوچک‌پایتخت میتواند باشد.

بهر تقدیر در یک صحبت‌کلی با یاران پرسپولیس و تاج، پرسپولیسی‌ها ضمن امیدبدون تردیدی برای بدست آوردن پیروزی، حتی ادعای تکرار آن پیروزی ۰ـ۶ را داشتند ضمن اینکه تاجیها هم‌ازشکست حریف حرف میزدند.

تاجیها ضمن اینکه پیروزی را مال خود میدانستند براین عقیده نیز بودند که گل های فراوانی در سنگر رقیب‌بزرگ خود خواهند کاشت.

فیلمی از دانشگاه

واحد تولید رادیو تلویزیون مرکز خوزستان، دست‌اندرکار تهیه فیلم مستندی از دانشگاه جندی‌شاپور اهواز ومسایل این دانشگاه است.

این فیلم بطریقه رنگی تهیه میشود و کارگردانی آن بعهده شاه رکنی و فریدون مطبوع صالح است.

ساعات کار تابستانی بانک رفاه کارگران

بدینوسیله باطلاع مشتریان گرامی میرساند که‌ازتاریخ شانزدهم‌اردیبهشت ماه ۲۵۳۶ ساعات کار تابستانی واحدهای بانك رفاه کارگران بشرح زیر می باشد:

ساعات‌کار ادارات مرکزی و شعب: شنبه تا چهارشنبه صبح ها از ساعت ۷½ تا ۱٤½ — پنجشنبه صبح از ساعت ۷½ تا ۱۲½

ساعات کار مراجعه مشتریان: شنبه‌تا چهارشنبه صبح ها از ساعت ۸ تا ۱٤ — پنجشنبه صبح از ساعت ۸ تا ۱۲

باجه های بعداز ظهر شعب: شنبه تا چهارشنبه از ساعت ۱۷½ تا ۱۹¼

ضمنا شعبه های کاخ وزارت کار و اموراجتماعی، شهیاد، ذوب آهن‌اصفهان و بندرشاهپور باجه بعداز ظهر ندارند. م‌الف۳٤٤۲

بانك رفاه کارگران

حکایتی غم‌انگیز از مطرودان اجتماع که‌دیدن صحنه های عبرت‌آور آن‌همه رابفکر کردن‌وامیدارد.

از همین هفته ـ برنامه انتخابی سینمای مدرن و خانوادگی

شهر قشنگ — خیابان پهلوی تلفن ٦٤۷۷۷۷

تجربه‌ای عمیق در روابط جوانهای امروزی عشقهائی که در جوامع پیشرفته نباید آنها را نادیده گرفت چون میتواند ازهر زهرکشنده‌ای‌خطرناکتر باشد.

خطر عشق

رنگی ـ باشرکت: فرید بندالی ـ ریچارد ملویل

از شبهای پرستاره

کاودرزان

دیدن کنید

ضیاء
رضا منفرد
غزاله
جمشید
سالومه
و
علی نظری

کاودرزان

پهلوی نزدیک میدان ونک

تلفنهای رزرو: ۶۸۷۰۸۰ـ۶۸۶۰۸۰

از صبح سه‌شنبه فقط در

سینما ریولی

سینمای ممتاز ٤ ستاره ****

فیلمی که‌قهقهه شمارا تا آسمانها میبرد

برایان ریکس ـ لسلی فیلیپس
جوانا لامل ـ جون سیمز
درفیلم رنگی

زن و اینهمه دردسر

گیشه سینما ریولی همه‌روزه بلیط رزرومیکند

شرکت ملی ذوب آهن ایران

آگهی استخدام

شرکت ملی ذوب‌آهن آریامهر خاصفهان) بمنظورتکمیل کادر خود تخصص های زیررا باحقوق و مزایای مکفی و برخورداری از امکانات ویژه استخدام مینماید:

۱ـ فوق لیسانس ویا لیسانس در رشته مهندسی معدن با پنج سال سابقه کار.
۲ـ فوق لیسانس ویا لیسانس در رشته مهندسی معدن.
۳ـ فوق‌لیسانس ویالیسانس در رشته مهندسی برق.
٤ـ فوق لیسانس و یا لیسانس‌در رشته مهندسی‌مکانیک
۵ـ فوق‌لیسانس ویالیسانس در رشته مهندسی معماری.
٦ـ فوق لیسانس و یا لیسانس در رشته مهندسی الکترونیک.
۷ـ فوق‌لیسانس و یا لیسانس در رشته مهندسی راه‌و ساختمان.
۸ـ فوق دیپلم و دیپلم در رشته برق.
۹ـ فوق دیپلم و دیپلم در رشته مکانیک.
۱۰ـ فوق دیپلم ودیپلم در رشته راه و ساختمان.
۱۱ـ فوق دیپلم در رشته برنامه نویسی.
۱۲ـ دیپلم در رشته کشاورزی
۱۳ـ راننده پایه یکم.
۱٤ـ مونتور اسکلت فلزی.
۱۵ـ مونتور مکانیک.
۱٦ـ تعمیرکار مکانیک.
۱۷ـ جوشکار برق و کاربیت.
۱۸ـ تراشکار.
۱۹ـ برقکار.
۲۰ـ بنای نسوزچین.
۲۱ـ راننده لیفتراک با گواهینامه ویژه.
۲۲ـ کارگر با سواد با مدرک ششم ابتدائی ویاسیکل.
۲۳ـ آهنگر.
۲٤ـ نقاش ساختمان.
۲۵ـ شیشه‌بر.
۲٦ـ تکنیسین نقشه‌برداری (فوق‌دیپلم).
۲۷ـ بنای عمومی.
۲۸ـ آرماتوربند
۲۹ـ نجار قالب‌بند.
۳۰ـ تعمیرکار رادیو وتلویزیون.

داوطلبان میتوانند برای آگاهی بیشتر و ثبت‌نام همه روزه باستثنای روزهای پنجشنبه و جمعه و ایام تعطیل به اداره کاریابی و استخدام شرکت ملی ذوب‌آهن ایران واقع در خیابان کاخ شمالی شماره ۱۳۰ویا اداره‌کاریابی و استخدام شرکت سهامی ذوب‌آهن آریامهر واقع در ٤۵ کیلومتری‌جاده اصفهان ـ شهر کرد مراجعه نمایند.

م‌الف ۱۸۳۵

افقی

۱ـ عارف نامی قرن پنجم هجری که رباعیات و قطعات زیبا و عمیقی از او باقیست ۲ـ بلند ـ پرچم است ـ در قران‌مجید باجن آمده ـ جوانمرد ۳ـ توپدری ـ درخت چنار ـ نام قدیم ویتنام ٤ـ نوعی رقص خارجی است ـ نزدیکان ۵ـ عرصه ماهیان است ـ تاخیر ـ به هرکاری قادر است ٦ـ قدروارزش خارجی ـ خط ناراست! ۷ـ احتیاطش را نگهمیدارند ـ در آغوش مهره جا دارد ـ در خورو شایسته ۸ـ از کلمات‌نفی ـ گرانمایه ـ کمک و مساعدت ـ نوراندک ۹ـ پنجره در لفظ انگلیسی ـ اندوه به دل دارد ـ پوشاننده ۱۰ـ بهشت است ـ اولیش‌واحد شعر است و دومیش نور اندک ۱۱ـ دربین معتادان است ـ از معروفترین آثار امیل‌زولا ـ از گاز های سوزنده ۱۲ـ حرف نفی آذری ـ حرفی در مقام‌تاکید در انجام ندادن کاری ۱۳ـ چند تا وزیر ـ از مارکهای اتومبیل ـ در دانشکده‌فنی درس خوانده ۱٤ـ آنچه مربوط به مردم باشد ـ شبانگاه ـ پسوندیست ـ پنیر تازه ۱۵ـ معروفترین و زیباترین گردشگاه پاریسی‌ها است.

عمودی

۱ـ حسرت و آرزو ـ طلایه سپاه را گویند ـ مغز ۲ـ چه بسیار ـ بیمارش را به آسایشگاه برند ـ بنده مقرب درگاه خدا ۳ـ گیاهی که در طب سنتی به آن سنبل دارو می‌گویند ـ پایتخت سرزمین قبرس ٤ـ به کار استوار کردن زین برگرده اسب آید ۵ـ دانا ـ کوهی در ژاپن ٦ـ شما در لفظ انگلیسی ـ صورتی زشت دارد ـ دندان ۷ـ از صفات حضرت حق است ـ شاید با آن بتوان مشکل مسکن را حل کرد ۸ـ دروغ گفتن ـ رودخانه‌ای درسیبری ۹ـ معروفترین اثر بالزاک ـ نشان دادن ۱۰ـ واحد پول ژاپن ـ عقلها و خردها ـ حرص و طمع ۱۱ـ اثری از سامرست موآم ـ نام مادر گرامی پیامبر اسلام (ص) ۱۲ـ کشتی جنگی ـ نوعی غذا خوردن است ۱۳ـ شاعر باده پرست چنین هم بود ـ مخترع ترانسفورماتور ۱٤ـ اسب چاپار ـ خطی برگرد زمین ـ همیشه با کلک‌جور کرده‌اند ۱۵ـ بخرد ودانا ـ واحد زمان در پیمودن کهکشانها ـ زرقلب.

جدول ویژه شماره ۹۶۳۱

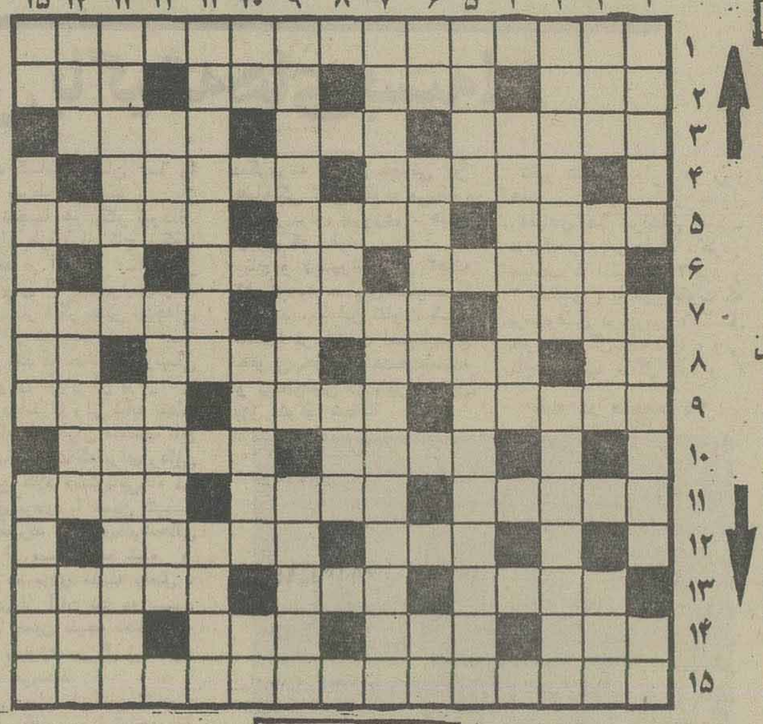

حل جدول های شماره قبل

جدول شماره ۱۱۹۰۴

افقی

۱ـ اثری لطیف و زیبااز پیرلوئیس ۲ـ مرض تنگ نفس ـ از مناطق صنعتی آلمان ـ شایسته و سزاوار ـ بهشتی که شداد ساخت ۳ـ صورت‌خودمان ـ راهی برای فرار بود ـ توانائی ٤ـ رحم و شفقت در آن‌راه ندارد ـ گرفتاری ۵ـ سایبان است و درشکه دارد ـ باده ریخته ـ نام کربلای سابق ٦ـ دستگاهی در موسیقی ـ حنا است و به دست و پا می‌بندند ۷ـ شکست خورده در بازی تخته‌نرد ـ وصف‌کننده دو قطب که یکدیگر را دفع می کنند ۸ـ از نفیرش مردوزن نالیده‌اند ـ خدا کند دنیا برای همه‌چنین باشد ـ علامت صفت عالی ـ از آفات‌نباتی ۹ـ برسینه و دست خانم میدرخشد ـ تکیه کلام درویشان است ـ مولای درز دستورش نمی‌رود ۱۰ـ فرق میان‌سر ـ آسان‌وممکن شده ۱۱ـ بندگان مقرب درگاه خدا ـ توبه پذیرنده است و از صفات خداوند ـ میخرند شاید برنده‌شوند ۱۲ـ به شهر طلاق معروف شده ـ بی‌راه نیست ۱۳ـ نوعی کلاه است ـ شبی بر سرلحافش دعوابود ـ مبتنی جابجا شده ۱٤ـ زیرکی و هوشیاری ـ کدام محل ـ سیگاریست ـ رودی در ایران ۱۵ـ ننگین ترین قرار داد را برسر مسئله نفت‌با ایرانیان بست.

عمودی

۱ـ صفت شب است ـ دوری داشتن دوچیز از هم ـ ورزشی است ۲ـ از نویسندگان معروف فرانسوی که امیل اثری از اوست ـ اولیش را ازغزال توان دید دومیش طایفه است ـ باز داشتن کسی‌از کاری ۳ـ دست و دلش خوب به کار میرود ـ پرو انباشته ٤ـ سلیمان نبی بوسیله هدهد برایش پیام عشق میفرستاد ۵ـ بیم‌وترس ـ از کشور های قاره امریکا ٦ـ ضمیر عربی ـ شایسته و درخورنیست ـ جامش معروف است ۷ـ یکی از نواحی خوش آب و هوای تهران ـ در قدیم فرمانده‌ده هزار سرباز بود ۸ـ تنگی و سختی ـ طنین صوت ۹ـ معروفترین کتاب مارگارت میچل که از آن فیلمی هم ساخته‌اند ـ نام یکی از داروهائی که برای‌ناراحتی معده تجویز می‌کنند ۱۰ـ تکرارش وسیله بازی بچه‌هاست ـ نوعی رقص خارجی است ـ فلز بادیه ۱۱ـ بی‌پایان ـ خاکستر ۱۲ـ مبحثی‌درشیمی ـ اگرحسنه باشد روابط نیکوست ۱۳ـ پراکنده کردن ـ برپشت‌نهند و برند ۱٤ـ چین و چروک برپوست ـ درجنگ بسیار میگیرند ـ پرستار ۱۵ـ زهر باشد ـ در اداره خدمت می‌کند ـ از هنرپیشگان معروف امریکائی که درفیلم دادگاه نورنبرگ نقش‌جالبی ارائه کرد.

نیازمندیهای اقتصادی

نرخ فروش ارزهای خارجی

نوع ارز	دربانکهای کشور ارزش ـ ریال	اسکناس دربازار آزاد	حواله در بازار آزاد
دلار آمریکا	۷۰٫۷۵	۷۱٫۸۵	۷۱٫۵۰
دلار کانادا	۶۷٫۷۵	ـ	ـ
دلار استرالیا	۷۸٫۸۵	ـ	ـ
لیره انگلیس	۱۲۲٫۴۰	۱۲۴	۱۲۳٫۷۵
مارک آلمان فدرال	۳۰٫۲۵	۳۰٫۶۵	۳۰٫۳۰
فرانک سویس	۲۸٫۲۰	۱۴٫۵۰	۲۸٫۲۵
فرانک فرانسه	۱۴٫۲۵	۲۸٫۵۰	۱۴٫۳۵
یکصد فرانک بلژیک	۱۹۷٫۳۵	۱۹۷٫۳۰	۱۹۷٫۲۵
یکصد لیر ایتالیا	۸٫۰۵	۸٫۱۰	۸٫۱۰
فلورن هلند	۲۹٫۱۵	ـ	ـ
کورن سوئد	۱۶٫۴۰	ـ	ـ
کورن نروژ	۱۳٫۴۵	ـ	ـ
کورن دانمارک	۱۱٫۸۵	ـ	ـ
شلینگ اتریش	۴٫۲۵	ـ	ـ
یکصد ین ژاپن	۲۵٫۷۰	۲۶	۲۵٫۷۵
یکصد روپیه هند	۸۱۵	۸۰۵	ـ
دینار کویت	۲۴۷٫۵۰	۲۵۲	۲۵۰
دینار عراق	۲۴۱٫۵۰	۲۰۷	ـ
دینار بحرین	۱۸۱	ـ	ـ
ریال سعودی	۲۰٫۳۰	۲۰٫۵۰	ـ
درهم امارات متحده	۱۸٫۵۰	ـ	ـ

نرخ فروش سکه های طلا

نوع سکه	دربانکملی	دربازار آزاد
ربع پهلوی	۹۰۰	۷۹۰
نیم پهلوی	۱۷۰۰	۱۴۶۰
یك پهلوی	۳۹۰۰	۲۷۱۰
دونیم پهلوی	۷۷۰۰	۷۴۵۰
پنج پهلوی	۱۵۴۰۰	۱۴۵۰۰

نرخ فروش طلای شمش

	وزن	ارزش
لندن	اونس	ـ دلار
پاریس	اونس	ـ دلار
فرانکفورت	اونس	ـ دلار
زوریخ	اونس	ـ دلار
هنك كنك	اونس	ـ دلار
بانکملی ایران	کیلو	۳۶۴٫۵ هزار ریال
بازار آزاد	کیلو	۳۶۵ هزار ریال

معاملات روز شنبه سهام شرکتها (ارزش به ریال)

نام شرکت	تعداد سهام	قیمت اسمی	آخرین قیمت
بانک توسعه صنعتی	۱۶۱۰	۱۰۰۰	۱۶۵۰
بانک ساختمان	۴۰	۵۰۰۰	۶۱۵۰
بانک ایرانیان	۱۰	۱۰۰۰	۳۱۵۰
بانک صادرات (قدیم)	۱۳۱	۱۰۰۰۰	۲۶۵۰۰
بانک صادرات (جدید)	۲۴۴	۱۰۰۰۰	۲۵۲۰۰
سیمان تهران	۱۳۴	۱۰۰۰	۱۹۴۰
سیمان شمال	۸۱	۱۰۰۰	۱۹۶۰
پولاد سازی شهریار	۳۰۰۰	۱۰۰۰	۱۸۰۰
علاءالدین	۲۱۰	۱۰۰۰	۱۹۰۵

معاملات روز شنبه اوراق قرضه

نوع قرضه	تاریخ صدور	نرخ نرخ بهره درصد	نرخ معامله درصد	بازده درصد
قرضه دولتی دو ساله	۳۵٫۶٫۲	۹	۱۰۰	۸٫۸۶
قرضه دولتی ۳ ساله	۳۴٫۲٫۶	۹٫۵	۱۰۰	۹٫۵
قرضه دولتی پنج ساله	۳۴٫۲٫۶	۱۰	۹۸٫۷۴	۱۰٫۵
قرضه دولتی هفت ساله	۳۴٫۲٫۶	۱۰٫۵	۹۶٫۲۸	۱۱٫۵
قرضه دولتی هفت ساله	۳۰٫۵٫۱۵	۹	۹۸٫۸۲	۱۰
قرضه گسترش دو ساله	۳۵٫۱۲٫۱	۹	۹۶٫۸۶	۱۱
قرضه گسترش دو ساله	۳۵٫۱۲٫۱	۶	۹۶٫۸۶	۱۱
قرضه گسترش دو ساله	۳۵٫۱۱٫۱	۹	۹۷	۱۱
قرضه گسترش ۳ ساله	۳۵٫۱۲٫۱	۹٫۵	۹۵٫۳۷	۱۱٫۵۰
قرضه گسترش ۳ ساله	۳۵٫۱۲٫۱	۹٫۵	۹۵٫۳۷	۱۱٫۵۰
قرضه گسترش ۳ ساله	۳۵٫۱۱٫۱	۹٫۵	۹۵٫۴۹	۱۱٫۵۰

ناحیه ۲۰ میلیارد تنی ذغال سنگ در ایران کشف شد

★ **با کشف این ناحیه ایران در ردیف یکی از بزرگترین کشور های ذغال‌سنگ‌خیز آسیا قرار گرفت.**

بزرگترین ناحیه ذغال خیز ایران با ذخیره‌ای حدود ۲۰ میلیارد تن‌درکویر مرکزی‌ایران در ناحیه‌ای بین‌طبس ـ کرمان و یزد کشف شد.

با کشف جدید ذخیره‌ذغال سنگ در این منطقه ایران‌در ردیف یکی‌از کشور های دارنده ذخائر غنی ذغال سنگ در آسیا قرار میگیرد.

ذخائر تازه‌ذغال سنگ‌ایران که پس ازسالها جستجو کشف شده منطقه وسیعی از کویر مرکزی ایران رادر بر میگیرد. ذخائر قبلی ذغال سنگ از ۶میلیارد تن تجاوز نمیکردولی ذخیره فعلی حدود ۲۰ میلیارد تن است که بیش‌از۵۰ درصد آن قابلیت کک شدن داردو نه تنها مورد استفاده کارخانه ذوب آهن آریامهرقرار میگیرد بلکه در تامین انرژی و نیز اقتصاد کشورمان نقش‌مهمی ایفا مینماید.

بهره برداری‌ازذخائر جدید حدود ۷ سال آینده پیش‌بینی میشود و با کشف این ذخیره عظیم کویر مرکزی کشورمان بهیک منطقه پرتحرک و آباد تبدیل خواهد شد.

ایران قرارداد ایجاد صندوق توسعه کشاورزی را امضا کرد

ایران قراردادی‌امضاء کرد که بموجب آن صندوق بین‌المللی جهت توسعه و ترویج کشاورزی (ایفاد) (بنیادجدید در چهار چوب سیستم‌سازمان ملل بمنظور افزایش تولید غذائی در کشورهای درحال رشد) فعالیت خود را آغاز خواهد کرد.

موافقت نامه مربوط به‌این صندوق را روز ۲۷ آوریل حسین صادق نماینده دایمی ایران درسازمان کشاورزی‌و مواد غذائی(فائو) امضاء کرد موافقت‌نامه علاوه‌بر ایران از طرف چهل و شش کشوردیگر از قبیل آرژانتین ، استرالیا ، اطریش ، بنگلادش، بلژیک، برزیل، کانادا،شیلی، دانمارک، مصر، السالوادور، فنلاند ، فرانسه، جمهوری‌فدرال‌آلمان، هند، اندونزی، و کشورهای دیگر امضاء شده است.

صندوق «ایفاد» یکی از ابتکارات عمده‌کنفرانس‌خواربار جهانی است که در سال۱۹۴۷ درروم تشکیل شد. برای ایجاد چنین‌صندوقی‌دوسال درسطح بین‌الملل مذاکره و تبادل نظر بعمل آمده بود.

این صندوق‌متضمن همکاری و معاضدت‌کشورهای وابسته بسازمان و همکاری اقتصادی و توسعه (او، ئی، سی، دی) وکشور های وابسته بسازمان کشور های صادرکننده نفت (اوپک) تحت‌یک برنامه‌اساسی چند جانبه بین‌المللی است. موافقت نامه مربوط به ایجاد صندوق توسعه کشاورزی به محض تصویب شدن‌از سوی:

★ **کشور های‌کمک‌دهنده‌توسعه یافته**

★ **کشور های کمک دهنده‌در حال رشد.**

★ **و کشور های دیگر کار خودرا‌آغاز خواهد کرد.**

مدیرعامل انبار های عمومی :

انبارهای عمومی در کلیه مراکز مورد نیاز ایجاد میشود

★ **تا آخر برنامه ششم ظرفیت سردخانه های کشور به یك میلیون تن و انبارها و سیلوها به ۵۰ میلیون تن خواهد رسید**

اجلاس سالانه فدراسیون بین‌المللی انبار های عمومی‌که شانزده عضو دارد دیروز با سخنان منوچهر آزموده‌معاون امور اداری و مالی وزارت بازرگانی و باشرکت ۱۵۰ تن از نمایندگان کشور های عضو دراتاق بازرگانی‌وصنایع و معادن آغاز بکار کرد.

منوچهر آزموده بهنگام گشایش کنفرانس‌به‌اهمیت انبار داری در ایران و جهان‌اشاره کرد و گفت : با در نظرگرفتن پیشرفتهای اقتصادی ایران در سالهای اخیر هم اکنون مسئله انبارداری درکشور ما ازاهمیت خاصی برخوردار است. بطور کلی در سالهای آینده به‌علت افزایش حجم مبادلات‌بین‌المللی اصلاحاتی در عهدنامه ها و مقررات‌گمرکی بعمل خواهد آمد که این موضوع نیاز به انبار های عمومی را از آنچه که امروز است بیشتر خواهد کرد.

درحال‌حاضر در کشورهای اروپا و امریکا سیستم انبار داری کاملا بصورت اتوماتیک صورت میگیرد وی ابراز امید واری‌کرد کهبا همکاری‌اعضای فدراسیون پیشرفتهای بدست آمده در زمینه انبارداری و تخلیه و بارگیری در سراسر دنیا تعمیم و گسترش یابد.

نیاز مبرم به انبار

در نخستین جلسه اجلاس سالانه فدراسیون بین‌المللی انبار های‌عمومی بهزادبهزادی مدیر عامل انباری های عمومی ایران گفت:

انباری های عمومی‌کهبه سبب نیاز کشور بوجود آمده است کار تخلیه و بارگیری و انبار- داری را در گمرکات جلفا ، و آستارا و فرودگاه مهر آباد بعهده گرفته است.

وی گفت سیاست انبارهای عمومی ایران درمرحله نخست ایجاد انبار های مجهزدرنقاط لازم ورود کالا مانندخرمشهر، تبریز، در تهران و مرکز پخش کالا است.هم اکنون در تهران تاسیسات مدرن مورد نیاز ایجاد شده است ونظائر آن در شهر های تبریز و خرمشهر نیز در حال‌ساختمان است . علاوه بر انجام خدمات مربوط به تخلیه و بارگیری و انبار داری بندر عباس‌وبندر شاهپور ، در بندر عباس زمینی بمساحت پانصد هزار مترمربع و در بندر شاهپور یک میلیون متر مربع زمین‌جهت ساختمان چندین انبار در نظر گرفته‌شده است.

بهزادی اضافه کرد: ایجاد انبار عمومی در مراکز مهم صنعتی کشور در مرحله دوم قرار دارد و هم‌اکنون دوشهر های اصفهان‌و شهر صنعتی البرز واقع در قزوین‌ساختمان انبار های عمومی‌شروع شده است. و در سال جاری نیزدر رشت، کاشان، یزد، شیراز و شهر صنعتی کورش واقع‌در ساومشرکت های انبار های عمومی با مشارکت انبار های عمومی ایران ایجاد خواهد شد.

بهزادی گفت: تا آخربرنامه ششم عمرانی ظرفیت سردخانه های کشور به یک میلیون‌تن و انبارها و سیلوها بظرفیت ۵۰ میلیون تن افزایش خواهد یافت.

افزایش معاملات بورس

براساس گزارش سازمان بورس اوراق بهادار تهران درهفته گذشته مجموعا ۵۷۲ میلیون ریال اوراق بهادار، شامل ۹۹٫۸ میلیون ریال سهام و۵۷٫۷میلیون ریال اوراق قرضه دولتی و۴۱۴٫۵ میلیون ریال اوراق قرضه گسترش مالکیت خرید وفروش شد. میزان معاملات مذکور نسبت به هفته قبل ۳۱۰٫۸ میلیون ریال، معادل ۱۱۹ درصد ونسبت به هفته مشابه سال قبل ۴۹۵٫۳ میلیون ریال، معادل ۶۴۶ درصد افزایش نشان میدهد.

درهفته گذشته سهام ۲۴ شرکت مورد معامله واقع شد که قیمت سهام ۱۴ شرکت باافزایش قیمت وسهام ۲ شرکت باکاهش قیمت همراه بود. رویهم رفته تقاضا برای خرید سهام درهفته گذشته بیش از مقدار عرضه‌بود.

در تهران

زمینه کشمش و سبزه کم است

زمینه کشمش و سبزه‌درایران کم شده وموجودی این‌محصول در کشور حدود ۲٫۵ تا ۳ هزار تن است. مقدارموجودی‌صادرکنندگان که قبلا پیش‌فروش شده نیزچندان قابل توجه نیست و تدریجا به کشورهای خارجی خریدار تحویل داده خواهد شد .

درحال حاضر زمینه کشمش وسبزه درسایر ممالک تولیدکننده این فراورده از جمله: ترکیه ، یونان‌و افغانستان‌نیززیاد نیست ودر یونان درحدود۶۰هزار تن و افغانستان قریب پنجهزار تن و در ترکیه درحدود چهار هزار تن و کل موجودی این فراورده‌درکشور های تولید کننده حدود ۲۰ تا ۲۵ هزار تن می باشد که نسبت به مدت مشابه سال گذشته خیلی کمتر است .

کمبود زمینه سبزه و کشمش موجب شده تا اخیرا جلسه‌ای با حضور نمایندگان کشور های استرالیا ویونان تشکیل گردد و این دو کشور نرخ رسمی این محصول را افزایش دهند .

بقرارا‌طلاع نرخ فروشهای‌اخیر کشمش دربازار های اروپایی‌تنی ۱۱۰۰ دلار است و هم‌اکنون‌مقدار تقاضا روی فراورده بیش ازعرضه است .

قیمت این محصول درتهران نیز ترقی کرده و سبزه قوچان هر جعبه ۱۲٫۵ کیلوئی ۸۶۰ ریال وملایر هرجعبه ۸۸۰ تا ۹۰۰ ریال به فروش رسیده است و پیش‌بینی می شود درآینده نزدیک قیمت سبزه و کشمش بازهم ترقی کند.

در بازار چه خبر ؟

زمینه کشمش و سبزه کم است

زمینه کشمش و سبزه‌درایران کم شده وموجودی این‌محصول در کشور حدود ۲٫۵ تا ۳ هزار تن است. مقدارموجودی‌صادرکنندگان که قبلا پیش‌فروش شده نیزچندان قابل توجه نیست و تدریجا به کشورهای خارجی خریدار تحویل داده خواهد شد .

درحال حاضر زمینه کشمش وسبزه درسایر ممالک تولیدکننده این فراورده از جمله: ترکیه ، یونان‌و افغانستان‌نیززیاد نیست ودر یونان درحدود۶۰هزار تن و در افغانستان قریب پنجهزار تن و در ترکیه درحدود چهار هزار تن و کل موجودی این فراورده‌درکشور های تولید کننده حدود ۲۰ تا ۲۵ هزار تن می باشد که نسبت به مدت مشابه سال گذشته خیلی کمتر است .

کمبود زمینه سبزه و کشمش موجب شده تا اخیرا جلسه‌ای با حضور نمایندگان کشور های استرالیا ویونان تشکیل گردد و این دو کشور نرخ رسمی این محصول را افزایش دهند .

بقرارا‌طلاع نرخ فروشهای‌اخیر کشمش دربازار های اروپایی‌تنی ۱۱۰۰ دلار است و هم‌اکنون‌مقدار تقاضا روی فراورده بیش ازعرضه است .

قیمت این محصول درتهران نیز ترقی کرده و سبزه قوچان هر جعبه ۱۲٫۵ کیلوئی ۸۶۰ ریال وملایر هرجعبه ۸۸۰ تا ۹۰۰ ریال به فروش رسیده است و پیش‌بینی می شود درآینده نزدیک قیمت سبزه و کشمش بازهم ترقی کند.

کشاورزی

تولید چای داخلی افزایش یافت

محصول چای داخلی درسال زراعی جاری از مرز ۲۵ هزارتن خواهد گذشت . سال گذشته مجموع محصول چای کشور۲۳٫۵ هزار تن بود.

از اول برداشت محصول‌چای ۲۵ فروردین ، تاکنون ۱۸ هزار و ۸۶۰ تن برگ‌سبزچای ازباغداران چای درشمال‌خریداری شده است وبرای تبدیل به چای مصرفی تحویل کارخانه‌های‌چایسازی شده است. هم اکنون مقداری از چای محصول سال جاری‌درکارخانجات چایسازی آماده حمل به تهران و بازار های مصرف است .

وضع محصول

کارشناسان چای نظر دادند بعلت شرایط مطلوبی‌که برای این محصول ازنظر ریزش باران و سایر عوامل تاکنون فراهم بوده محصول چای قابل مصرف ازمرز ۲۵ هزار تن در سال‌جاری‌خواهد گذشت . این مقدار حاصل ۱۱۰ هزار تن برگ سبز چای خواهد بود که ظرف ۱۵ روز اخیربیش‌از ۱۸٫۸ هزار تن آن‌برداشت‌گردیده و بوسیله سازمان چای کشور خریداری شده است. قیمت خرید برگ سبز چای درجه یک که سال گذشته کیلوئی ۳۵ ریال بود، امسال به کیلوئی ۴۰ ریال ودرجه دواز کیلوئی ۳۰ ریال بکیلوئی۳۵ ریال افزایش یافته است .

میزان واردات

امروز گفته شد: که در سال گذشته علاوه بر ۲۳٫۵ هزار تن محصول چای داخلی ، میزان واردات چای خارجی بوسیله بازرگانان چای ۱۷ هزار تن‌بوده است که این رقم نسبت به سالهای قبل حدود ۵ هزار تن بیشتر است ضمنا سازمان چای کشور اواخر سال گذشته چای وارداتی موجود سازمان را به قیمت‌کیلوئی ۳۱تومان ببازار عرضه کرد که در تعادل بازار چای موثر بود .

افزایش تولید پنبه

★ **قیمت پنبه ۳ تا ۸ ریال هرکیلو افزایش یافت .**

نزول بارانهای اواخرفروردین ماه گذشته در مزارع پنبه شمال ، نگرانی‌و پنبه‌کاران را مرتفع ساخت .

افزایش سطح زیرکشت

طبق گزارشی که در مورد محصول سال جاری پنبه از جانب وزارت‌کشاورزی انتشار یافت نامساعد بودن نسبی وضع‌بارندگی سال جاری، محصول پنبه ایران افزایش میابدوسطح کشت امسال به ۳۱۰ تا۳۲۰ هزار هکتاررسیده است که نسبت‌بسطح محصول سال زراعی گذشته ۱۵ تا۲۰هزارهکتار افزایش نشان میدهد.

میزان بارندگی نافع بجز در برخی از مناطق گرمسیری خوزستان و جیرفت که سطح زیر کشت قابل توجهی ندارند ، در مناطق معتدل مانند مازندران ـ گرگان ـ خراسان ـ فارس ـ مغان واستان مرکزی وسایر نقاط پنبه‌کاری کشور،درسطح وسیع انجام گرفته و دربعضی از مناطق که کشاورزان از قبل زمین راآماده کرده بودند ، از مساعدت هوا و بارندگی استفاده کردند و درنیمه دوم فروردینماه گذشته به کشت پنبه پراختند ، بطوریکه تاکنون‌در سطح ۲۵۰ هزار هکتار عملیات آمادگی زمین انجام گرفته‌وبمیزان ۴۰ درصد از اراضی نیزبذرکاری شده است .

وزارت کشاورزی‌ومنابع‌طبیعی در گزارش مربوط به پنبه‌کاری سال زراعی جاری اعلام داشته است که تاکنون ۳۲ هزار تن کود و حدود ده هزار تن بذر دراختیار کشتکاران پنبه قرار گرفته وسطح عملیات اعم از بهزراعی وتعویض بذر به ۲۲۰ هزار و ۹۳۱ هکتار رسیده است .

افزایش قیمت پنبه

درماه گذشته بسبب‌پایان دوره بهره‌برداری کارخانه‌های پنبه پاککنی‌وخرید پنبه توسط بعضی از کشورهای خارجی بازار پنبه گرم بود و قیمت پنبه نسبت به ماه ماقبل ازآن هرکیلو ۳تا۸ریال افزایش یافت .

ساعت ۱۱ در تهران خطرناک است

در حالیکه در آمریکا و انگلیس به ترتیب از هر پنجاه و سی وشش مصدوم حوادث رانندگی یک نفر درفاصله‌محل حادثه تا نخستین مرکزدرمانی فوت می‌کند ، در تهران ، بعلت کمبود وسائل اورژانس‌وحمل مجروح به مرکز درمانی از هر ۸ مجروح یک‌نفرقبل ازرسیدن به مرکز درمانی در می‌گذرد .

این بخشی از یک بررسی آماری ادارهراهنمائی‌ورانندگی پایتخت است . در همین بررسی نامه آمده است که :

پارسال ، در دو فصل بهار و تابستان ، اتومبیل در خیابانهای تهران ۶۵۱ نفر را کشته‌است . از این‌تعداد۷۵نفر بلافاصله و در محل تصادف مرده‌اند ، ۱۲۳ نفر پس از تصادف و در بیمارستان سینا و بقیه در بیمارستان های دیگر و یامیان راه و درون آمبولانس یا وسایل دیگر جان داده‌اند .

۶۵۱ نفرحداقل تلفات‌جانی ناشی از تصادفات اتومبیل در پایتخت است. تصادفهای‌دیگری در گوشه و کنار تهران روی میدهد که از چشم ماموران راهنمائی دور میماندویاگزارش آن در دفاتر پزشکی قانونی ثبت نمیشود . رقم این مرگها را نیز باید بر تعداد قربانیان اتومبیل در تهران اضافه کرد.

سوای این ، کسان بسیاری در اثر تصادف با اتومبیل مجروح میشوندوپس ازگذشت مدتی ، حتی پس از مرخص شدن از بیمارستان ، در اثر همان جراحت می‌میرند . آمار مرگ ومیرهائی این چنین نیز در رقم ۶۵۱ نفر منظور نشده است .

کامیون‌های حادثه‌ساز

بموجب بررسی نامه اداره راهنمائی و رانندگی ، کامیون ها در بین سایر وسائط نقلیه، نقش اساسی‌تردر خلق‌حوادث رانندگی منجر به مرگ وجرح دارند زیرا از مجموع ۲۴۹۲۱ تصادف آمارگیری شده در ۶ ماه اول سال گذشته۲۷۷۴فقره مربوط به تصادف کامیونها و ۱۷۹۱ فقره مربوط به تصادف بارکش های‌شهری‌بوده است. حال آنکه تاکسی های تهران فقط عامل ۱۰۲۹ فقره حادثه رانندگی بوده‌اند .

ساعات خطرناك

همین آمار حاکی است که در ۶ ماه سال گذشته ۶۳۱ پسر و ۴۶ دختر باعث بروز تصادفات رانندگی شده‌اند درهمین مدت ۱۰۱۳۳ مرد و ۵۸۳ زن‌در تصادفات رانندگی مقصربوده‌اند که این ارقام نشان می‌دهدمردان خیلی بیشتراززنها باعث تصادفات اتومبیل می‌شوند. در سال‌گذشته رانندگانی که سن آنها بین ۲۰تا ۳۰ سال بوده است بیشترین‌رقم تصادفات را باعث شده‌اند.

بررسی آمار تصادفات سال گذشته تهران همچنین نشان‌میدهد که در ساعت ۱۱ صبح بیشترین رقم تصادفات رانندگی در شهر تهران رخ میدهد و ۸۲ درصد از تصادفات رانندگی‌در هوای‌خشك و کمترین رقم در هوای برفی صورت می‌گیردطبق‌همین بررسی ساعت ۹ صبح کمترین تعداد تصادفات رانندگی را دراپایتخت دارد .

جدول آماری فوق نشان‌میدهد که در شش ماه اول سال جاری ۵۲۸۳ نفر براثر تصادفات با وسائل نقلیه مجروح شده‌اند که از این رقم ۷۳٫۵ درصد مرد ـ ۱۶٫۵ درصد زن و ۸٫۵ درصد پسر بچه و۴٫۲ درصد آن‌دختر بچه بوده‌اند . جمعا در ۶ماهه اول سال گذشته ۶۵۱ نفر براثر سانحه اتومبیل جان سپرده‌اندکه از این رقم ۷۱٫۷ درصد آن را مردها ۱۱٫۵ درصدزن‌ها ـ ۱۱٫۸ دختربچه‌ها تشکیل داده‌اند.

درجلسه امروز مجلس شورای‌ملی . شور اول

لایحه تشدید مجازات موتوسیکلت سواران متخلف تصویب شد

گزارش یک فوریتی پرداخت ۳ میلیارد ریال‌برای‌عمران‌ونوسازی درمناطق زلزله زده و کمک به سیل زدگان استان‌های هرمزگان، آذربایجان غربی و چهارمحال‌و بختیاری امروز در مجلس‌شورای ملی به تصویب رسید و به‌مجلس سنا فرستاده شد .

● در جلسه علنی‌امروز مجلس شورای ملی که ساعت ۹بامداد بریاست‌آقای مهندس‌عبدالهریاضی تشکیل گردید شوردوم اساسنامه شرکت ملی نفت و موافقتنامه همکاری اقتصادی و فنی بین دولت شاهنشاهی ایران ودولت جمهوری تونس پس ازبررسی و تصویب به مجلس‌سنا فرستاده شد . دولایحه دیگر مربوط به اجازه پذیرفتن اساسنامه اصلاح شده صندوق بین‌المللی پول و تشدید مجازات موتوسیکلت سواران متخلف نیزپس‌از بررسی به‌تصویب رسید و جهت بررسی بیشتر به کمیسیون ارسال شد .

خوشحالی مردم استان

● حسن قرائی (نماینده خواف) ابتدا باارائه گزارشی جامع از تشریف فرمائی شاهنشاه آریامهر، علیاحضرت شهبانو و والاحضرت ولایتعهد به استان خراسان و شهر مرزی خواف ، گفت : تشریف فرمائی اعلیحضرتین به شهر مرزی خواف که بدون شک مشاء خیر و برکت و سعادت برای مردم آن خطه‌خواهد بود، موجی از شادی و شعف در بین مردم ایجاد کرد .

ناطق سپس ، کوشش های استاندار استان خراسان رامطرح وازآن قدردانی کرد .

تشریح چند نیاز محلی

● حاج علی‌اکبر توتونچیان (نماینده مشهد) نیز ضمن گزارش خود به مجلس از سفرشاهنشاه آریامهر و علیاحضرت شهبانو و والاحضرت ولایتعهد بخراسان وتشریح احساسات ویژه اهالی این استان و نیزاثرات این سفر. خواستار افتتاح دادگاه بخش و تاسیس دفتر اسناد رسمی در فریمان و همچنین توزیع سموم و یدکی ماشین آلات کشاورزی توسط شرکت‌های‌تعاونی‌روستائی دربخش های شهرستان مشهد گردید.

اثرات دیدارهای شاهانه

● پروفسور مسعود یغمائی (نماینده مشهد) نیزگزارش جامعی از سفر اخیر شاهنشاه آریامهر، علیاحضرت شهبانو ، والاحضرت ولایتعهد به استان خراسان داد وطی ازیادآورشد استان‌بهناور خراسان همواره مورد عنایت و توجهات خاص رهبر خردمند ایران بوده وهست .

واحدهای مسکونی ارزانقیمت در لویزان

یك شهرك مختلط ایرانی و فرانسوی برای ساختمان دو هزار واحد مسکونی در شمال شرق تهران (در زمینهای لویزان) ساخته میشود .

این شهرك از سوی بخشهای خصوصی ایران و فرانسه ایجاد میشود ، وزمین مورد نیاز طرح های ساختمانی از سوی سازمان زمین که کارتملك زمینهای این منطقه را از نظر قانونی انجام میدهد تامین میشود .

در شهرك لویزان جمعا ۴۲ میلیون مترمربع زمین به‌احداث شهرك سازی اختصاص خواهد یافت و اولین قسمت آن در دو میلیون مترمربع زمین شروع خواهد شد .

در شهرك‌لویزان، چندین‌شرکت خانه سازی مشارکت و همکاری دارند و این شهرك را در چندفاز ظرف حدود۱۵سال آینده‌تکمیل خواهند کرد .

اراضی شهرك لویزان ،قسمتی از صاحبانش خریداری شده و قسمتهای دیگر بتدریج باتعیین قیمت از سوی کارشناسان رسمی دادگستری خریداری خواهدشد.

این اراضی بقیمت خرید در اختیار شرکت‌توسعه لویزان‌قرار میگیرد‌وسپس مجددا ازآنها‌نقشه برداری شده‌وپس از تقسیم‌بندی مجدد،قطعات آن‌در اختیارشرکت های خانه‌سازی قرار خواهد گرفت .

شهرك لویزان در حقیقت از چهار مجتمع کامل که هرقسمت آن مجزابه ساختمانها‌وتاسیسات عمومی است ساخته میشود .

شرکتهای سازنده آپارتمان‌و واحد های مسکونی شهرك‌لویزان از بابت زمین انتفاع مختصری خواهند داشت وبطور کلی قیمت واحد مسکونی‌دراین منطقه‌نسبت به‌نقاط دیگر شهر ارزانتر خواهد بود.

درجهت همکاری باحزب

اساسنامه خانه های فرهنگ روستائی تغییر میکند

درآینده رسالت‌جدیدی درجهت ساخت زیر بنای اجتماعی کشور بعهده خانه های فرهنگ‌روستائی، گذاشته خواهد شد و در جهت تامین همین نظر اساسنامه‌سازمان خانه‌های فرهنگ روستائی باهدف تکیه مشارکت وسیع‌مردم تغییر خواهد کرد.

دربرنامه‌ریزی جدید که پس‌از ادغام فعالیتهای وزارت تعاون و امور روستاها در وزارت‌کشاورزی آغاز می شود علاوه برفعالیت‌این خانه‌هادرامور تولیدات کشاورزی، فعالیتهای اجتماعی وسیاسی نیز دراین خانه‌ها تمرکز می‌یابد.

برنامه تغییر و گسترش‌فعالیت های آموزش اجتماعی وسیاسی درخانه های فرهنگ روستائی ، دیروز توسط مهندس منصور روحانی وزیر کشاورزی و منابع طبیعی و سرپرست وزارت تعاون وامور روستاها ، در مراسم افتتاح سمینار پنج روزه روسای خانه‌های فرهنگ روستائی در کاخ‌وزارت کشاورزی اعلام شد .

روحانی که باحضور داریوش همایون قائم مقام حزب رستاخیز ملت ایران سخن میگفت ، ضمن برشماری مزایای تشکیل‌این‌خانه‌ها اعلام کرد که درخانه های فرهنگ روستائی ، میتوان به ساختمان زیربنای سیاسی واجتماعی کشور نیز پرداخت و همکاریهای گسترده وفراوانی را بین خانه های‌فرهنگ روستائی و حزب فراگیرنده ملت ایران برقرار کرد.

شرکت های جدید التاسیس

شرکت	موضوع	مدیران و موسسین
پمپ	واردات ابزار ماشین‌آلات لوازم صنعتی وکشاورزی	مسگر طالب پور ومسعودزندیان
دوفر	انجام کلیه خدمات اقتصادی اعم از تجارتی ـ صنعتی	شهریار عظیم‌زاده خطایلو
مشاور صنعتی ایران دیکو	واردات مواد و کالا صنعتی و ساختمانی	احمدجباری ومهدی ثقةالاسلامی الهه وارطانیان و شهلاکدخدایان
سالباف	تولید وفروش کالاها بافتنی تولید دروپنجره	هدایت‌اله حبیب‌الهی
آلومتاپ رامیکان	آپارتمانسازی وراموپلسازی پیمانکاری و نظارت ساختمانی و تاسیساتی	قدس وابوالفضل‌صادق‌زاده
گیلان‌دهکده	امور فنی و مقاطعه‌کاری‌تاسیسات حرارت مرکزی	غلامحسین نیک‌بین و معینی‌مجد
چیچال	فعالیت درامور آموزش وپرورش وورزش	محمدرضا برنجی‌وبهزادمشهودی مهدی بهیناوغلامرضا صومی
گیلرود	مقاطعه کاری وراهسازی	اسماعیل پژمان
پژمین	مقاطعه‌کاری وواردات کالاهای مجاز	مولود شامبیاتی وشریعت پناهی کرامت پرهیزکار
شویه	امور ساختمانی و راهسازی و تاسیسات	قدرت‌اله احمدی و حمیدرحیمیان
تاکش	تامین مسکن جهت اعضاء	محمدمیرطاهری، علی‌اکبراکبری
تعاونی مسکن مایکروبوخرم‌آباد	خرید ماشین‌آلات چاپ وصحافی	علی‌اصغر بندی وغلامعلی‌رئیسیان
چاپ وگراورسازی مازندران	کشاورزی ودامداری ؟	جواد روحی
کشت و صنعت قوزه	ساختمانی و تاسیساتی	علی‌تاج‌الدین وپژوهش‌کیا
ماروز	خانه وآپارتمانسازی	فریدون روشن
ماتینا	پخش مواد غذائی‌ولوازم‌بهداشتی	
نومل‌ساری		

ترقی مارك در بازار آزاد

بازار اسکناسهای خارجی در بازار تهران از رونق محسوسی برخوردار است و معاملات روی کلیه ارز ها ، خاصه دلار ، پوند، مارک ،فرانک، دینار کویت با گرمی جریان دارد و بطور کلی قیمت ارزهای خارجی دربازارآزاد باستثنای دینارعراق بیش از نرخهای بانکها است .

قیمت ارز های خارجی در دو روز اخیر در بانکهای کشور بعلت تعطیل آخر هفته بورسهای مهم جهان ثابت بود ،ولی دربازار آزاد قیمت بسیاری از ارز ها خاصه مارک آلمان غربی نوسان داشت و قیمت فروش مارک آلمان به ۳۰٫۶۵ ریال رسید . در صورتیکه قیمت‌بانک ها ۳۰٫۲۵ ریال است ، علت ترقی قیمت مارک بیشتر ناشی از کمبودزمینه میباشد .

دینار کویت دو ریال ترقی کرد و به ۲۵۲ ریال رسیدولی دینار عراق بگریال دیگر تنزل‌کرد و۲۰۷ ریال مورد معامله قرار گرفت .

انتخاب مجدد مدیر عامل سازمان بنادر

به پیشنهاد ابراهیم فرحبخشیان وزیر راه و ترابری و تصویب شورای‌عالی سازمان بنادر و کشتیرانی پرویز صفاری‌معاون وزارت راه‌و ترابری و مدیر عامل سازمان بنادر و کشتیرانی برای مدت سه سال دیگر بسمت مدیر عامل این سازمان انتخاب شد .

معاملات خارجی مواد غذائی حراج میکند

شرکت معاملات خارجی ۶۶۸۰ تن روغن زیتون ، کنسرو و نخود سبز و رب‌گوجه فرنگی ، بیسکویت‌و کاغذ را از طریق مزایده میفروشد . این شرکت همچنین ۷۲۸ هزارمترانواع چیت و چلوار هندی از طریق مزایده به بازار عرضه‌کرده است .

کالاهائی که معاملات خارجی از دیروزتاسه‌شنبه آینده از طریق مزایده به‌فروش خواهد رسانیدبشرح زیر خواهد بود :

۲ هزار تن روغن‌زیتون ـ ۱۳ تن بیسکویت ـ ۴۰۰تن کنسرو نخود سبز ـ ۲۷٫۵تن کنسرو رب گوجه‌فرنگی ـ ۳۵۴ هزار متر چیت و ۳۷۴ هزار متر چلوارهندی ـ ۳ هزار تن کاغذ تحریر ایرانی و خارجی ـ هزارتن کاغذ مکانکال ، کاغذ روزنامه ـ ۲۴۰ تن کاغذ ماشینی ، مقوا و گلاسه .

انجمن ادبی‌سخن‌سنج فردوسی هر هفته روزهای دوشنبه از ساعت ۷ الی ۹ بعدازظهر دائر است
حاج اسدالله طوفانیان

آگهی انتشار اوراق سهام

از کلیه سهامداران

**شرکت سرمایه‌گ

کلاهبرداری عجیب در تهران

معدن ۵۰ هزار تومانی آهک ۲۰ میلیون تومان فروخته شد!

معدن قابل انفجار نیست و بهره ـ برداری از آن حتی به هزینه‌اش نمی ارزد!

رازیك کلاهبرداری عجیب وکلان، دیروز در تهران فاش شد. در جریان این کلاهبرداری، مردی که برای اجرای نقشه‌اش دوسال صحنه‌سازی کرده‌بود، موفق شد بافریب دوستش، یك معدن متروك آهك‌راکه بیش‌از ۵۰ هزارتومان ارزش ندارد وقابل بهره‌برداری نیست ۲۰۰ میلیون ریال بفروشد. کلاهبردار که پس‌از اجرای‌نقشه، به‌امریکا گریخته بود، پس‌از بازگشت به‌تهران، دیروز توسط ماموران شعبه پنج اداره‌آگاهی تهران، بازداشت شد.

«مهدی قلی» از دوسال پیش راجع‌به‌یك‌معدن آهك‌بانزدیکانش صحبت میکردو چنین وانمود می کرد که ماهانه ۸۰۰هزار تومان از معدن درآمد داردو اگر بنحو مطلوبی از معدن بهره برداری شود این رقم‌درماه بر یك‌میلیون و نیم تومان بالغ خواهد شد.

مهدیقلی در جریان صحبت کردن راجع‌به معدن، همیشه‌این موضوع راهم عنوان میکرد که نظر به سود سرشاری که معدن آهك دارد، مشتاقان خریدمعدن، یك روز او را آرام نمی‌گذارند و مرتب‌تقاضای خرید معدن‌را میکنند.

از سوی‌دیگر«مهدیقلی»چنین وانمود میکرد که قصد داردتهران را ترك کند و به اتفاق‌زن‌وفرزند درخارج ازکشور زندگی آرامی داشته باشد. او سرانجام یکی از دوستانش را متقاعد کرد که‌معدن را۲۰ میلیون تومان از وی بخرد، زیرا می‌گفت: حالا که ناگزیر است به‌خاطر انتقال خانواده به خارج از کشورایران‌راترك گوید مجبور به فروش معدن است و چه بهتر خریدار یك دوست باشد تاسود سرشار معدن به جای رسیدن به یك بیگانه به دوستش برسد! او برای فریب دوستش چند فاکتور هم نشان داد که طبق آنها از آلمان‌کوره خریده و قریبا پس‌از ورود به ایران آنها را در معدن نصب خواهد کرد تابهره‌کشی‌از معدن باوجود این کوره به چندبرابر افزایش یابد.

بدین ترتیب یکی ازدوستانش بنام «علی» راضی شد بافروش خانه‌ای که داشت، قسمتی از بهای معدن را بپردازد وقرارداد انتقال معدن را دریافت کند. در همین گیرودار بود که«مهدیقلی» با۵۰ هزار تومان معدن را خرید و آنرا باعلی معامله‌کرد.

مهدیقلی بعداز این معامله‌و دریافت پول، از محلی که کار می‌کرد تقاضای بازنشستگی کرد. و باخانواده‌اش به امریکا رفت مدتی گذشت و «علی» که ازاین معامله‌راضی بنظرمی‌رسید، برای دیدن معدن به محل‌رفت.

معدنی که «مهدیقلی» فروخته بود یك معدن متروك آهك در منطقه «گنجه‌رودبار» نزدیك‌رشت است، معدنی که نه تنها ارزش زیاد ندارد بلکه در قسمتی از آن، کابل های هوایی فشارقوی سد شهبانو قرار گرفته و قابل انفجار نیست.

بدین ترتیب کلاهی که «علی» انتظارش رانداشت «مهدیقلی» بر سرش گذاشته بود!

تحقیق «علی» نشان داد که «مهدیقلی» پس‌از آنکه او را خریدار معدن دید، معدن را خرید و به شرحی که گذشت آنرا معامله کرد.

بدین ترتیب «علی» به‌اتهام کلاهبرداری از «مهدیقلی» به دادگستری شکایت کرد وپرونده به شعبه ۵ اداره آگاهی ارجاع شد. تحقیق ماموران نشان دادکه «مهدیقلی» کلیه اثاث‌و هستی خودرا فروخته و درساحل‌فلوریدا هتل ۸۰ اتاقه خریده است. بدین ترتیب به مرز های هوایی و زمینی ایران دستور داده شد که «مهدیقلی» رادستگیر کنند.

یك‌ماه پیش پرونده در آگاهی مفتوح بود که‌خبر رسید «مهدیقلی» به تهران بازگشته‌است. ماموران شعبه ۵اداره‌آگاهی‌دیروزمهدیقلی را که قصد داشت‌از کشورخارج شود، دستگیر کردند.

تحقیق از مهدیقلی و علی‌ادامه دارد.

برای آنکه راز جعل حواله پیکان فاش نشود

مردی سر دوستش را گوش تا گوش برید

جاعل حواله های پیکان به اتهام قتل محاکمه می‌شود

دیروز محاکمه جوانی که متهم به جعل حواله‌های پیکان و کشتن مردی است که به رازش پی برده بود، در شعبه سوم دادگاه عالی جنائی به ریاست دکتر رضا امیرکلالی آغاز شد. متهم به‌قتل عباسعلی احمدیون نام دارد. او حواله های اتومبیل پیکان را جعل میکرد و میفروخت. عباسعلی مدتها به این کار ادامه داد تا اینکه در آبان‌ماه سال گذشته احساس کرد رازش وسیله‌یکی از مشتریانی که با پرداخت‌پول حواله جعلی گرفته بود فاش خواهد شد، بهمین جهت سر اورا ازتن‌جداکرد وجنازه‌اش را زیرپلی در اتوبان کرج انداخت.

سابقه جنایت

اوایل آبان ماه سال‌گذشته به ماموران پاسگاه ژاندارمری کرج اطلاع داده شد که جنازه بی‌سر مردی زیر یک پل در اتوبان تهران ـ کرج نزدیک شاهدشت کشف شده است. ماموران پاسگاه به محل رفتند وپس از مشاهده جسد بی‌سر، جریان را به دادسرای کرج اعلام کردند. در تحقیقات‌اولیه معلوم شد که قاتل سر مقتول را با خود به نقطه دیگری‌برده تا هویت او شناخته نشود. از طرفی اعضاء یک‌خانواده بنام زنجانی به‌ماموران آگاهی تبریز اطلاع داده بودند که محمود زنجانی۳۰ ساله‌حدود یک‌هفته قبل باتفاق دوستش «عباسعلی احمدیون» از تبریز به تهران آمد تا یک اتومبیل پیکان بخرد، ولی تاکنون از «محمود زنجانی» خبری‌نیست و «عباسعلی احمدیون» نیز بعضی از وسائل محمود را به بستگان او در تبریز تحویل داده و گفته، محمود بعدا به تبریز خواهد آمد. ماموران «عباسعلی احمدیون»را احضار کردند. اما بعلت فقدان دلیل آزاد شد، زیرا عباسعلی به ماموران گفته بود که محمود در تهران ماندگار شده است. ماموران شعبه ۳ اداره آگاهی تهران که‌گزارشی از تبریز دریافت کرده بودند برای‌یافتن محمود به جستجو پرداختند. چند روز بعد از این جریان بستگان محمود به ماموران اطلاع دادند که عباسعلی چند حواله پیکان رابه‌مردم فروخته و یکی از حواله‌ها را نیزقبلا محمود از او خریده است. پرونده به شعبه۴ اداره آگاهی فرستاده شد و ماموران این شعبه عباسعلی را احضارکردند و در تحقیقاتی که بعمل آمد معلوم شد حواله‌های پیکان جعلی است.

عباسعلی دربازجوئی‌اعتراف کرد که عاملین اصلی جعل حواله‌ها سه نفر به اسامی محمد محمدی ـ غلامحسین علی اصغری و نصراله وثوقی هستند که در تبریز سکونت دارند ومحمودرا که ازجریان جعل حواله باخبر شده بودنیز آنها مخفی کرده‌اند.

مامورین آگاهی به تبریز رفتند و در تحقیقاتی که درآن شهر بعمل آوردند معلوم شد عباسعلی برای اغفال ماموران چنین اعترافی کرده و آن ۳ نفر اصلا در ماجرای جعل حواله‌های‌پیکان‌دست‌نداشته‌اند. عباسعلی در تحقیقات بعدی گفت که باتفاق پسرعمه‌اش بنام «خسرو سرتیپ‌زاده» که‌ساکن تهران است حواله‌ها را تهیه و در اختیار اشخاص گذاشته است و چون او و خسرو احساس کرده بودند محموداز راز آنها باخبر شده، تصمیم به قتل وی گرفته‌اند. ماموران خسرو را نیز دستگیر کردند، اما در تحقیقات بعدی معلوم‌شد خسرو در این ماجرا دخالتی نداشته‌است، سرانجام‌عباسعلی اعتراف کرد حواله پیکان رابه محمود فروخته و ظاهرابرای تحویل پیکان‌باتفاق او ازتبریز به‌تهران‌آمده اما چون‌میدانسته که وقتی محمود حواله را برای‌تحویل‌اتومبیل به‌مسئولان نشان دهد، آنان متوجه جعل حواله خواهند شد و رازش فاش خواهد شد، بین راه تصمیم به‌قتل همسفرش گرفت. بنابه‌گفته عباسعلی ساعت‌هفت بعد از ظهر روز جمعه ۲۳ر۷ر۳۵ به‌بهانه‌اینکه اتومبیل آنها خراب شده محمود را درحالیکه سرش روی موتور اتومبیل خم بوده با ضربات کارد کشته و سپس سر اورا جدا کرده و در بیابانهای هشتگرد دفن کرده‌است. متهم به‌قتل همچنین اعتراف کرد، محمود را با ۱۴ ضربه کارد از پای درآوردم و پول‌های او را که سی و هفت هزار تومان بوده برداشتم، وتابحال مبلغ یک میلیون و هشتصد هزار ریال پول ازطریق‌فروش حواله‌های جعلی پیکان‌دریافت کرده‌ام.

ماموران‌شعبه۴ اداره‌آگاهی ضمن‌بازرسی اتومبیل‌احمدیون درداخل اتومبیل‌اویک هفت‌تیر گازپیستون و از کناره موتور اتومبیل یک آژیر اتومبیل‌پلیس کشف کردند، عباسعلی درباره وجود این اشیاء در داخل اتومبیل خودبه ماموران‌گفت: ازآنجائی که به امور پلیسی بخصوص صدای‌آژیر علاقمندم هفت‌تیر و آژیر را تهیه کرده بودم.

ماموران اداره‌آگاهی پس‌از تحقیقات کافی متهم را همراه پرونده تنظیمی به دادسرای تهران فرستادند. بازپرس دادسرا وی‌را باتهام‌قتل وجعل بازداشت موقت کرد و پس‌از صدور قرار مجرمیت و کیفرخواست وسیله دادستان پرونده به دفتر دادگاههای جنائی فرستاده شد.

دیروز قضات شعبه سوم دادگاه عالی جنائی به ریاست دکتر رضا امیرکلالی محاکمه عباسعلی احمدیون را آغاز کردند. پس‌ازقرائت‌کیفرخواست وسیله منشی دادگاه عباسعلی پای‌میز محاکمه فراخوانده‌شد وبه سئوالات رئیس دادگاه پاسخ گفت، سپس‌وکیل‌مدافع متهم بدفاع از وی پرداخت. دنباله محاکمه به‌امروزموکول شد.

عباسعلی احمدیون

نقشه، نظارت واجرای ساختمانها ۲۳۳۰۹۰

درحوادث رانندگی شهرستانها ۷ نفر کشته شدند

۲ کودک دراستخر خفه‌شدند

در حوادث رانندگی شهر های شیراز، رابر، بم و دزفول هفت نفر کشته و۳نفر مجروح شدند.

* شیراز دو کشته و ۳مجروح

اتومبیلی که هنوز مشخصات آن شناخته‌نشده، ابراهیم شریفی «۲۲ساله» رادر روستای «خرامه» شیراز زیر گرفت و کشت. ضمنا پیکان ۸۲۴۱۹تهران ق به‌رانندگی رئیس علی شجاعی باوانت ۵۳۶۸۸ شیرازبه‌رانندگی فتحعلی احمدپور، در جاده‌اردکان ـشیراز برخورد کرد ونصراله بیگی سرنشین ۵۰ ساله وانت کشته شد. یکی از سرنشینان پیکان بنام علی رستمی‌ورانندگان هردو وسیله، مجروح شدند.

*رابر کرمان :۲کشته

برکت افضلی ومحمودآقاملایی که باتراکتور از «رودبر» به «رابرکرمان» می رفتند، براثر واژگون شدن تراکتور مجروح شدند و در بیمارستان‌درگذشتند.

* بم: فرزند راننده کشته شد

تانکر شماره ۳۲۶۹۵ زاهدان به رانندگی «هاشم حاجی زاده فیروز آبادی» در ۶ کیلو متری بم باتانکرشماره ۲۱۲۳۸ تهران به رانندگی محمدمحمدی‌پوررزم‌آرا تصادف کرد. دراین حادثه‌علی پسر ۱۴ ساله‌راننده تانکر۳۲۶۹۵ کشته شد.

* دزفول :مرك‌موتورسوار

مینی‌بوس شماره۴۳۵۷۱آبادان به رانندگی مرتضی دزفولی که‌با سرعت در خیابان پیکان دزفول حرکت میکرد با موتورسوار ۴۰ ساله‌ای بنام احمد وحدتی برخورد کردو اوراکشت.

*قم: راننده کشته شد

کامیون ماك ۱۸۶۷۲ اصفهان به‌رانندگی نصرت‌اله تقی‌پور با کامیون بنز خاور ۲۶۶۲۶ اهواز به رانندگی«جمعه‌قاید» راننده‌بنز خاور کشته شد. حادثه در جاده قم ـاراك رخ‌داد.

اصغر ریزه به دام افتاد

شمیران ـ خبرنگار اطلاعات:

ماموران پاسگاه ژاندارمری ازگل از شخصی بنام «اصغر» معروف به «اصغر ریزه» تعداد هشت بسته هروئین بوزن ۴۰ سانت کشف کردند.

«اصغر ریزه» توسط ماموران دستگیر و به مقام های قضائی تحویل داده شد.

مرك دو کودك دراستخر

شمیران ـخبرنگار اطلاعات

دو کودك بنام های راشین حاج رضائی «۲ساله» و فاطمه مرتضوی «۳ساله» در منزل مسکونی‌خود واقع در تجریش وازگل‌دراستخر خفه شدند.

ملوان جوان به‌دریاافتاد

بندرعباس ـ جوان ۲۷ ساله‌ای بنام علی احمد نژاد از عرشه‌یك کشتی در جزیره لاوان بدریا سقوط کردو در آب خفه شد.

تاکنون جسد این جوان از آب‌خارج نشده وتلاش ۶غواص برای یافتن‌جسد بی‌اثر مانده است.

این پسر بین کرمانشاه و تهران گم شده؟

فخرالدین کمپانی

ماموران شعبه سوم‌اداره آگاهی تهران، در جستجوی پسر ۱۴ ساله‌ای هستند که چند روز پیش از کرمانشاه به تهران آمده و درتهران ناپدید شده است.

او سید فخرالدین کمپانی نام دارد و ظاهراازکرمانشاه برای دیدن مادرش که‌ساکن تهران است‌کرمانشاه راترک گفته است.

مادر سید فخرالدین با مراجعه به اداره آگاهی از ماموران برای یافتن اوکمک خواسته و ماموران اکنون عکسش را تکثیر کرده‌اند و دراختیار دارند. اگر او را دیدید به شعبه سوم اداره آگاهی و یا به‌تلفن۳۲۰۶۵۰ تهران اطلاع دهید.

به اتهام حمل مواد مخدر

جوان ایرانی در آلمان زندانی شد

یک جوان ۲۳ساله‌تهرانی به جرم مواد مخدر در آلمان تحت تعقیب قرار گرفت و به ۱۰ماه زندان محکوم شد.

اوکه مجید اخوان‌سلماسی‌نام دارد پس از بازگشت‌به‌تهران، درحالیکه ۱۰ سانت هروئین دراختیار داشت، دستگیر شد.

«مجید» هنگام‌عبورازخیابان، مورد سوء ظن قرار گرفت و بعداز دستگیری در بازرسی بدنی، ۱۰ سانت هروئین از وی کشف گردید.

مجید اخوان سلماسی در بازجویی و تحقیقات‌اعترافکرد که به بسیاری از کشور های خارجی سفر کرده و در کلیه این کشورها، بعنوان‌قاچاقچی بین‌المللی در کار مواد مخدر دست داشته است وی همچنین اعتراف کرد که سال گذشته در آلمان فدرال گرفتار پلیس شده ودادگاه فدرال اورا به ۱۰ ماه حبس محکوم کرده است.

«مجید» پس ازپایان‌دوران محکومیتش در آلمان وبازگشت به ایران، مجددا درتهران به توزیع مواد مخدر دست‌زد.

پرونده اتهامی «مجید» از طریق اداره مبارزه‌بامدادمخدر شهربانی به دادسرا رفت.

ضمنا ماموران اداره مبارزه با مواد مخدر اعلام کردند که ۳نفر قاچاقچی را در خیابان جمشید با تعداد زیادی‌هروئین دستگیر کرده‌اند و قاچاقچیان را تحویل اداره دادرسی نیرو های مسلح داده‌اند.

دستگیرشدگان عبارتند از: منوچهر کریمی، ارژنگ‌حسنلو و جعفر شیروانی.

از ۱۴ خرداد ۲۵۳۶
برابر ۴ ژوئن ۱۹۷۷
سه شنبه ازطریق شیراز، حرکت ازتهران ۱۳/۱۵
ورود ۱۵/۴۵ شنبه ازطریق بندرعباس
حرکت ازتهران ۶/۳۰ ورود: ۱۰ صبح
تهران
شارجه
برای کسب اطلاعات بیشتربه آژانس مسافرتی خودویاهواپیمائی ملی ایران (هما) خیابان ویلا شماره ۴۴ تلفن ۹۱۱۲۵۹۱ و ۹۱۱۲۵۹۹ مراجعه فرمائید.
هواپیمائی ملی ایران «هما»

تبریکات

جناب آقای پرویز افسری فر
ترفیع آنجناب را ما آموزشگاههای رانندگی مرکز تبریك عرض نموده سلامتی و موفقیت روزافزون آنجناب را در راه پیشبرداهداف‌مقدس انقلاب شاه‌و مردم از خداوند متعال خواستاریم
مدیران آموزشگاههای رانندگی مرکز

جناب آقای دکتر اسماعیل بزرگمهر
مدیرکل آموزش بزرگسالان
انتصاب شایسته آنجناب را بمقام جدید صمیمانه تبریک گفته توفیق روزافزون جنابعالی را در راه خدمت به‌شاهنشاه آریامهر وفرهنگ ایران زمین از خداوند بزرگ خواستارم.
نیشابور ـ مهران

جناب آقای رفیعیان مدیر کل محترم
اداره کل آموزش و پرورش مازندران
انتصاب شایسته آقای کمال خزائلی کارمند صدیق و شاهدوست را بسمت معاونت مالی و اداری، اداره کل‌آموزش وپرورش استان مازندران صمیمانه تبریک عرض مینمائیم.
ساری ـ خسرو علائی ـ علی وطنی

سال نو، کلاس های نو
باآغازسال نو، دوره جدید کلاس های انجمن دوشیزگان وبانوان آغازمیشود
خیاطی، آشپزی، آرایش وزیبائی، ماشین نویسی فارسی ولاتین، انگلیسی، فارسی، منشیگری وخمیرچینی
هرکلاس، دارای دوره معینی است که زیرنظر برجسته‌ترین دبیران اداره میشوند وشما باشرکت در هرکلاس درکوتاه‌ترین مدت تسلط وتخصص پیدامی کنیدو بدریافت گواهی نامه نایل میشوید.
برای بدست آوردن اطلاعات بیشتر و نام نویسی وشرکت درکلاس، به‌بهارشمالی، شماره ۲۵۴، انجمن دوشیزگان و بانوان، تلفن های ۸۲۳۷۳۷ و ۸۲۴۸۳۱ مراجعه فرمائید.

مجالس ترحیم

باکمال تاسف و تاثر درگذشت شادروان **بانو معصومه رودی** کارمند بازنشسته بانک کشاورزی ایران در لندن و مادر آقای مهندس کیکاوس تات را باطلاع اقوام و دوستان میرساند وطبق وصیت آن مرحومه از برگزاری مجلس‌ترحیم خودداری می شود .

خانواده‌های تات ، رودی ، شیره‌جدی ، مولاپناه ، مهربان، خجسته، فضلی، خوشابی . هدایت‌پور .

آ ـ ۱۳۹۷۶

اطلاعات ـ مصیبت وارده را بعموم خانواده‌های عزادار بویژه بازماندگان آن مرحومه تسلیت می‌دهد .

بانهایت تاسف و تاثردرگذشت ناگهانی سرکار **سروان فیروز فتحی** را بکلیه بستگان ودوستان آن مرحوم خصوصا به جناب آقای حسن فتحی تسلیت گفته و بدینوسیله باطلاع میرساند مجلس ترحیم آن‌مرحوم از ساعت ۶تا۸ بعداز ظهر روز دوشنبه ۱۹ر۲ر۲۵۳۶ در خانقاه صفی‌علیشاه برگزار خواهد شد .

ازسوی دوستان سرلشگر بازنشسته محمد نجیمی نائینی

آ ـ ۱۳۹۳۸

بانهایت تاسف و تالم درگذشت ناگهانی **سروان فیروز فتحی** فرزند حاج اسماعیل‌فتحی‌رابه‌اطلاع دوستان و آشنایان میرسانیم مجلس ترحیم آن مرحوم روز دوشنبه ۱۹ر۲ر۳۱ از ساعت ۶الی ۸ بعد ازظهر در خانقاه صفی علیشاه برگزار خواهدشد.

زهرا فتحی (رجب زاده)، حسن فتحی، حاج محمد فتحی، مجید فتحی، قاسم فتحی، هوشنگ فتحی، برادران رجب زاده ، ترسلی، تاجیان، یزدانی، نیکپور، قزوینی، ایروانی، صادقی ، نوری، منافی، تقوی، مقدم، مقدسی.

آ ـ ۱۳۹۲۴

اطلاعات ـ مصیبت وارده را به خانواده های عزادارتسلیت میدهد.

درگذشت همکار عزیز و صدیق خود آقای دکتر **عباس آجودانی** پزشک بیمارستان کودکان شماره ۲ (مفید) راباطلاع میرساندضمن عرض تسلیت به بازماندگان مجلس ختم زنانه ومردانه در روز دوشنبه نوزدهم اردیبهشت ساعت ۵ تا۷ بعدازظهر درمسجدمجد منعقد خواهد بود.

بنیاد نیکوکاری والاحضرت شاهدخت شمس پهلوی

آ ـ ۱۳۹۲۰

بانهایت تاسف و تالم درگذشت دوست و همکار عالیقدر جناب آقای دکتر عباس اجدائی را باطلاع میرساندبدین مناسبت مجلس‌ترحیمی از طرف کارکنان درمانگاه بهداری و بهزیستی فخرایران از ساعت ۵ الی ۷ بعدازظهر روز سه‌شنبه ۲۰ر۲ر۳۶ درمسجد کارخانجات فخر ایران برگزار میگردد .

درمانگاه فخرایران ـ دکتر بنی‌امام

آ ـ ۲۰۸۳

بدینوسیله فوت آقای صادق مجیبی **یزدی** پدر گرامی آقای امیر مجیبی یکی از مدیران خود را باطلاع میرساند.

مجلس ختم زنانه ومردانه آن مرحوم روز دوشنبه۱۹ اردیبهشت‌ماه ساعت۳ تا۴ الی۵ درمسجد مجد برگزار خواهدشد.

شرکت آی بی ام شعبه ایران

باکمال‌تاسف‌درگذشت شادروان رضا رفیع‌جا راباطلاع‌اقوام ودوستان میرساند مجلس ترحیم زنانه ومردانه روز دوشنبه ۱۹ر۲ر۳۶ از ساعت۲تا۴بعدازظهر در خانقاه صفی علیشاه‌برگزار می شود.

خانواده های رفیع‌جا. خطیبی. رفعتی. فاتح نژاد. نطاق‌و خانواده های وابسته.

آ ـ ۲۵۱۹

با نهایت تاثر وتاسف درگذشت عزیز از دست رفته دوشیزه ناکام فرزانه ابریشمیان رابه‌اطلاع دوستان‌و آشنایان می‌رساند. جلسه تذکر آن مرحومه روز دوشنبه ۱۹ر۲ر۳۶ از ساعت ۵تا۸ بعداز ظهر به‌آدرس ذیل برگزار خواهد شد ، خجسته‌آباد شمالی خیابان زند شماره ۳۲

باشی اقراری (ابریشمیان)و خانواده‌های وابسته

آ ـ ۱۳۷۶۳

درگذشت پدر عزیزمان امیر جاهد را با تالم شدید باطلاع می‌رسانیم. مجلس ترحیم زنانه ومردانه روز سه‌شنبه بیستم اردیبهشت ماه جاری ازساعت ۲تا۴ بعداز ظهر در خانقاه صفی علیشاه برگزار خواهد شد .

مهین امیر جاهد (معین)، پری امیر جاهد (خلیق اعظم)،

درگذشت پدر بزرگوارمان مرحوم **محمد علی امیرجاهد** را بانهایت تاثر باطلاع میرسانیم .

مهدخت معین (صراف)، همایون معین، پیروز معین ، پریچهر معین، مرتضی صراف .

اطلاعات ـ مصیبت وارده را به بازماندگان آن‌مرحوم تسلیت می‌دهد .

جناب آقای سروس غفاری

درگذشت جنت‌مکان‌خلدآشیان‌جناب‌سرهنگ **کامران‌سلیمانی** عموی گرامی حضرتعالی را به‌نمایندگی کلیه انجمن‌های ملی وعموم اهالی تسلیت عرض نموده سلامت جنابعالی را از خدای بزرگ مسئلت می‌نمایند. بهمین مناسبت مجلس ختمی در روز سه‌شنبه ۲۰ر۲ر۳۶ از ساعت ۹ونیم الی ۱۱ونیم‌در مسجد اعظم شهرورامین «مسجد خاتم‌الانبیا» برگزارمیگردد.

رئیس انجمن شهر ورامین حاج سید جواد حسینی ، رئیس انجمن شهرستان، حسن مهمان‌نواز، مدیر عامل شیر و خورشید، علی رمضان‌زاده، معاون شهرداری ورامین ، مطهرحسینی، عضو شورای داوری، علینقی خسروی،نماینده شورای منطقه آموزش و پرورش، سید ابوالفضل حسینی، دبیر جمعیت شیر وخورشید، ابراهیم وزیری .

باکمال تاسف فوت شادروان اسمعیل شایان را به اطلاع دوستان و بستگان میرساند . مراسم ختم‌آن مرحوم از ساعت ۴الی۶ بعدازظهروز دوشنبه ۱۹ر۲ر۳۶در مسجدصاحب‌الزمان واقع درخیابان آیزنهاور اول بیهودی منعقد می‌باشد و ضمنا مجلس ختم دیگری روز سه‌شنبه ۲۰ر۲ر۲۵۳۶ از ساعت ۴الی۶ بعد از ظهر در مسجد بزازها واقع در بازار تهران چهارسو بزرگ منعقد می‌باشد .

خانواده ها ی: شایان ، اقدامیان ، نظری

اطلاعات ـ بخانواده های عزادار مصیبت وارده راتسلیت میدهد .

باکمال تاسف وتاثر بدینوسیله درگذشت مرحومه‌شادروان **بانو سیده سکینه اهرابی** را باطلاع کلیه دوستان و آشنایان می‌رساند. مجلس ختم زنانه ومردانه آن مرحومه از ساعت۳ الی۵ بعداز ظهر روز دوشنبه ۱۹ر۲ر۳۶ در مسجد ولی‌عصر واقع در حشمت‌الدوله غربی چهارراه کیوان برگزار میشود. ضمنا شب هفت آن مرحومه روز پنجشنبه ۲۲ر۲ر۳۶ دربهشت زهرا سالن شماره ٤ از ساعت ۳ الی ۵ بعد از ظهر منعقد می‌باشد .

محمد رضا اهرابی، دکتر محمد رحیم اهرابی ، نسرین پیشوا، خانواده‌های اهرابی، ترکشی، پیشوا ،میرحاج‌پور ، مسعودی، شالچی، سعیدزاده، بسطامی ، جلیل مژدهی ، بهروزی، مهدی‌زاده، کامران، جدی ، دولتشاهی ، سادات نوربخش، نجفنیا، مقدم‌پور، ترابی،منوری، جهانژاد، صنیعی تهرانی، ظهوری واقعی، دکتر آذرگین، دکتر آذرنیا،امینی‌فر، صاحبی،بنی‌مهد، فلاح،مهربان‌سمیعی، گیلان‌پور،دکتر شفیعی، محمدی، رضوانی و خانواده‌های وابسته .

آ ـ ۲۴۶۷

بانهایت تاسف درگذشت شادروان پدر وبرادر عزیزمان شادروان مرحوم آقاجان برکهنائی (شکوفه) بزرگ خانواده برکهنائی را باطلاع دوستان و آشنایان میرساند.

مجلس ترحیم آنمرحوم روز دوشنبه ۱۹ر۲ر۳۶ از ساعت ٤الی ٦ بعد ازظهر در کنیسای اتفاق واقع در شاهرضا ـ خیابان آناتول فرانس برقرار میباشد.

روح‌اله برکهنائی. رحیم شکوفه‌فر . نعمت‌اله برکهنائی (شکوفه). شکراله برکهنائی. مهین‌دخت و فهیمه‌دخت و شهین دخت برکهنائی.روح‌اله ایلوایان. روح‌اله حکیم. موسی رشتیان. موسی فرهادی.

آ ـ ۲۴۷۵

بانهایت تاسف درگذشت شادروان مرحوم **آقاجان‌برکهنائی** پدر دوست عزیزمان آقای رحیم شکوفه فر را باطلاع دوستان‌می رسانیم. مجلس ترحیم آنمرحوم در روز دوشنبه ۱۹ اردیبهشت ماه از ساعت ٤الی ٦ بعد ازظهر در کنیسای اتفاق ـ شاهرضا خیابان آناتول فرانس برقرار است.

محمد آهنی. حاج احمد زندی. باقر عرفانیان. محمود آهنی. حاج سید هادی گلستانه. اسداله خیرآبادی. فیروز تشکری. حاج حسن برادران. حاج اسداله لاواوی.

آ ـ ۲۴۷۵

بانهایت‌تاسف‌درگذشت‌سرهنگ خلبان‌ستاد **سیروس‌جهانسوز** را باطلاع می‌رساند مجلس ترحیم زنانه ومردانه روز دوشنبه ۱۹ اردیبهشت ماه از ساعت یک تا۳ بعداز ظهر در مسجد الجواد واقع در میدان ۲۵ شهریور برگزار میشود .

سناتور منصور جهانبانی ، عزیزاله جهانبانی،دکتربهرام جهانسوز، کاظم خزاعی، دکتر محمد اطمینانی .

آ ـ ۱۳۸۲۲

باکمال تاسف درگذشت سرکار سرهنگ نیروی هوائی **سیروس جهانسوز** فرزند سرکارسرهنگ بازنشسته بهمن‌جهانسوز راباطلاع همکاران و دوستان و آشنایان میرساند مجلس ترحیم آن شادروان از ساعت ۱۳ تا۱۵ روز دوشنبه ۱۹ر۲ر۲۵۳۶ درمسجدالجواد واقع در میدان ۲۵ شهریور برگذار میگردد .

سرپرست کانون افسران ودرجه‌داران بازنشسته نیروهای مسلح شاهنشاهی ـ سپهبد بازنشسته شاهرخشاهی

آ ـ ۲۵۲۵

بانهایت تاسف درگذشت فرزند، برادر، همسر و پدر عزیزمان سرهنگ خلبان ستاد **سیروس جهانسوز** را در راه انجام وظیفه به‌اطلاع میرساند مجلس ترحیم‌زنانه ومردانه‌روز دوشنبه ۱۹ اردیبهشت ماه از ساعت یک تا۳ بعد از ظهر در مسجد الجواد واقع در میدان ۲۵ شهریور برگزار میشود .

بهمن جهانسوز، فرخ‌خزاعی (جهانسوز)، تورج‌جهانسوز، اقدس مسعود اصفهانی (جهانسوز) ، شاهرخ جهانسوز ، چنگیز جهانسوز .

خانواده‌های جهانسوز، جهانبانی ، خزاعی ، مسعود اصفهانی، شمس ملک‌آرا، شمس، نویسی، تراب ، بهمن‌پور، مستوفی، میری، حقایق، قهرمانی، خواجوی و خانواده‌های وابسته .

آ ـ ۱۳۸۲٤

بانهایت‌تاسف درگذشت‌سرهنگ خلبان‌ستاد **سیروس جهانسوز** را باطلاع می‌رساند مجلس ترحیم زنانه ومردانه روز دوشنبه ۱۹ اردیبهشت ماه از ساعت یک تا۳ بعداز ظهر در مسجد الجواد واقع در میدان ۲۵ شهریور برگزار میشود .

شرکت وارسا

آ ـ ۱۳۸۲۰

بانهایت‌تاسف‌درگذشت سرهنگ خلبان‌ستاد **سیروس‌جهانسوز** را باطلاع می‌رساند مجلس ترحیم زنانه ومردانه روز دوشنبه ۱۹ اردیبهشت ماه از ساعت یک تا۳ بعداز ظهر در مسجد الجواد واقع در میدان ۲۵ شهریور برگزار میشود .

شرکت ایران بلوک

آ ـ ۱۳۸۱۸

بازگشت همه بسوی خداست

باندوه‌فراوان فوت‌بانو **حاجیه‌صغری حمیدیان(سنجابی)** همسر ومادر عزیزمان‌رادرمدینه منوره باطلاع اقوام‌و آشنایان میرساند. مجلس ختم زنانه ومردانه آن مرحومه روزدوشنبه ۱۹ر۲ر۳۶ از ساعت ۳تا۵ بعداز ظهر در مسجد الجوادمنعقد می‌باشد .

عبدالحسین سنجابی، محسن سنجابی، شمسی سنجابی .

با نهایت تاسف درگذشت مرحومه خانم **حاجیه صغری حمیدیان (سنجابی)** را باطلاع دوستان و آشنایان می رساند مجلس ترحیم زنانه ومردانه آن شادروان روز دوشنبه ۱۹ر۲ر۳۶ از ساعت ۳تا۵ بعداز ظهر در مسجد الجوادمنعقد می‌باشد .

خانواده‌های سنجابی، حمیدیان، گنابادی، محمدحسینی، عموزاده، حاصلی، ریاحی کهن، نعمت‌نژاد، ربانی، ممیززاده، مصدقی، میرزائی ، طبری ، حقانی ، ابراهیم‌پور ، دیانتی ، نورکامی، ابراهیم احمدی قزوینی، حاجی رضویان .

آ ـ ۲٤۱۱

اطلاعات ـ مصیبت وارده را بخانواده‌های عزاداربویژه بازماندگان آنمرحومه تسلیت می‌دهد .

خانواده‌های: جواهری، اعتماد، زرساز، شهپر، اجاقی، عمادی، فرشی، کتیبه، مصلائی، مرعشی .

با نهایت تاثر وتاسف درگذشت نابهنگام **بانو نسرین‌بیاتی** همسر عبدالرزاق جواهری‌را باطلاع میرسانند .

مجلس ترحیم فقیده سعیده ازساعت ۵تا۷ بعداز ظهرروز یکشنبه (امروز) ۱۸ر۲ر۳۶ درمسجد ارک منعقد است .

آ ـ ۲۵۱۳

اطلاعات ـ مصیبت وارده را به عموم بازماندگان‌آنمرحوم تسلیت می‌دهد .

باکمال تاسف درگذشت دوست دیرین و بزرگوارم‌مرحوم **اصغر کشاورز** را باستحضار دوستان واقوام آن شادروان می‌رساند. شادی روح آنمرحوم را از درگاه خداوند متعال مسئلت داشته وبعموم بازماندگان آن‌فقید سعید تسلیت‌میگوید. مجلس ترحیم‌ازساعت ٤تا٦ بعداز ظهر روز دوشنبه۱۹ر۲ر۳۶ درمسجد فخرالدوله برگزار می‌گردد .

کیومرث کی‌منش

آ ـ ۱۳۸٦۲

بانهایت تاسف‌درگذشت شادروان **اصغر کشاورز** کارمند بازنشسته کارخانجات ونک را باطلاع بستگان ودوستان می رساند. مجلس ختم زنانه ومردانه آن مرحوم از ساعت ۲تا٤ بعد از ظهر روز دوشنبه ۱۹ر۲ر۲۵۳٦ درمسجد فخرالدوله واقع در دروازه شمیران برگزار می‌گردد .

بانو کشاورز، فرخنده کشاورز، جواد اسمعیل‌زاده تنکابنی، احمد صفائی، خانواده‌های صفائی، قاسمی ، گیا، سعیدی ، پورحجار، رضائی، صادقی، رفیعی .

آ ـ ۱۳۸٦۳

اطلاعات ـ مصیبت وارده را بخانواده‌های عزادار بویژه بازماندگان آنمرحوم تسلیت می‌دهد .

وزارت صنایع ومعادن باکمال تاسف درگذشت **آقای محمد کاظم اسکندرنژاد** یکی از بهترین و صدیق‌ترین کارمندان با سابقه خودرا باستحضار میرساند مجلس ترحیم مردانه و زنانه درساعت ۱۲ الی۲ روز دوشنبه ۱۹ اردی‌بهشت ماه ۲۵۳٦ درخانقاه صفی علیشاه برگزار خواهد شد .

وزارت صنایع و معادن

آ ۱۳۸۳٤

سازمان‌برنامه‌باکمال‌تاسف‌درگذشت‌آقای‌محمدکاظم‌اسکندرنژاد کارمند صدیق بازنشسته خودرا باطلاع میرساند مجلس‌ترحیم مردانه وزنانه درساعت ۱۲ الی۲ بعداز ظهر روز دوشنبه۱۹ اردی‌بهشت ماه ۲۵۳٦ در خانقاه صفی علیشاه برگزارمیشود.

سازمان برنامه

آ ـ ۱۳۸۳۲

باکمال‌تاسف و تاثردرگذشت‌شادروان **محمدکاظم‌اسکندرنژاد** راکه سالیان متمادی بانقوا و درستکاری در وزارت راه و وزارت صنایع ومعادن وسازمان برنامه وشرکتهای نوکار و قند کرمانشاه و چند سازمان دیگر بخدمت اشتغال داشته به استحضار عموم دوستان وهمکاران گرام میرساند مجلس ترحیم فقید سعید مردانه وزنانه روز دوشنبه ۱۹ اردی‌بهشت ماه ۲۵۳٦ ازساعت ۱۲ الی ۲ بعد از ظهر در خانقاه صفی علیشاه برگزار خواهد شد .

مهندس احمد زنگنه

آ ـ ۱۳۸۳٦

مهندسین و کارمندان و کارکنان شرکت سهامی نوکار با کمال‌تاثردرگذشت‌مرحوم **محمدکاظم‌اسکندرنژاد** همکارصدیق‌و صمیمی خودرا باطلاع میرساند مجلس ترحیم مردانه‌وزنانه روز دوشنبه ۱۹ اردی‌بهشت ماه ۲۵۳٦ از ساعت ۱۲ الی ۲ بعداز ظهر در خانقاه صفی علیشاه برگزار خواهد شد .

شرکت سهامی نوکار

آ ـ ۱۳۸۳۸

مهندسین وکارمندان وکارکنان اداره مرکزی وکارخانه قند کرمانشاه وشرکت شیر پاستوریزه کرمانشاه فقدان همکار بسیارعزیزخود آقای**محمدکاظم اسکندرنژاد** راباستحضارعموم می‌رساند مجلس ترحیم فقید سعید مردانه وزنانه روزدوشنبه ۱۹ اردی‌بهشت ماه ۲۵۳٦ ازساعت ۱۲ الی۲ بعد از ظهر در خانقاه صفی علیشاه برگزار خواهد شد .

شرکت سهامی عام قند کرمانشاه

خانواده‌های اسکندرنژاد، سوهانی، امیدنیا ، مطلبی ، قصری‌پور، فرجاد، رضوانی، سعید باقی، رحیم‌زاده، نصیری، کولگانی، صنو، میرجلیلی، علائی، رضائی، ژیان‌بد، میرخانی، رخی‌فر، حاج قاسمی، بیات، اله‌وردی، رضاخانی، آقاعلائی، کرمی، منوچهر رخسار، نظامیان، شادنوش .

بسمه تعالی

بمناسبت رحلت جناب مروج الاحکام کهف‌الانام. عماد الاسلام و المسلمین **حاج شیخ ابوالقاسم ذاکری شمیرانی** طاب‌ثراه مجلس ترحیمی‌ازساعت ۵تا۷بعداز ظهر روزدوشنبه بیستم جمادی‌الاولی مطابق نوزدهم اردیبهشت ماه در مسجد جامع درصحن مطهر امامزاده صالح تجریش منعقد میباشد امیداست برادران ایمانی باشرکت خود حفظ شعائراسلامی را بنمایند .

حاج شیخ محمود اردکانی ، سید محسن خلخالی ، شیخ مصطفی ملکی، حاج شیخ عبداله امامی، حاج شیخ‌باقر نهاوندی، حاج سید ضیاءالدین اشکوری، حاج شیخ محمد تقی دوستدار .

آ ـ ۲۵۱۳

باکمال تاسف وتاثر فوت حجةالاسلام **حاج شیخ ابوالقاسم ذاکری شمیرانی** دوست عزیز وخدمتگزار صدیق ونیکوکار نوع‌دوست را باطلاع دوستان و علاقه‌مندان آن مرحوم می‌رساند. مجلس ترحیم مردانه. وزنانه فقید سعید از ساعت ۵تا۷ بعداز ظهر روز دوشنبه ۱۹ اردیبهشت ماه ۲۵۳٦ در مسجد جامع درصحن‌مطهر امامزاده‌صالح تجریش منعقد است .

از طرف اهالی شمیرانات : حاج سید احمد امامی ، حاج سیدمحمد باقر حجازی، حاج سیدصادق علوی‌طهرانی، نصرت‌الدین مشکوتی، مهدی نورجاه، عبداله جعفری .

آ ـ ۲۵۱۳

بانهایت تاثر وتاسف فوت ناگهانی و جانگداز همسر و پدر عزیزمان حجت‌الاسلام **حاج شیخ ابوالقاسم ذاکری شمیرانی** را باطلاع دوستان وبستگان می رساند . مجلس ترحیم زنانه و مردانه آن شادروان روز دوشنبه نوزدهم اردیبهشت ماه ازساعت ۵تا۷ بعد از ظهر در مسجد وصحن امامزاده صالح تجریش برگزار خواهد شد .

زهرا سهراب، مرضیه، مهین، شهین، احمد ، حمید ، ذاکری، شهین ثابت‌قدم، بهجت صالحی، رویا، رامین و علی زرگری، فریبا، فریفته، فرانک ورضا ایمانی راد .

آ ـ ۲۵۱۳

بسمه تعالی

کل من علیها فان ویبقی وجه ربک ذوالجلال والاکرام

بدین وسیله فوت مرحوم مبرور ملاذالانام ثقةالاعلام **آقای حاج شیخ ابوالقاسم ذاکری شمیرانی** سردفتر سابق شماره ۳ شمیران که عمری باکمال صداقت و امانت وظیفه سردفتری را انجام داده باطلاع عموم همکاران میرساند .

مجلس ترحیم مردانه وزنانه آن‌مرحوم در روز دوشنبه بیستم جمادی‌الاولی مطابق بانوزدهم اردیبهشت ماه از ساعت ۵تا۷ بعداز ظهر در مسجد وصحن امامزاده صالح‌تجریش منعقد می‌باشد .

رئیس کانون سردفتران ودفتریاران ـ مهدوی دامغانی

آ ـ ۲۵۱۳

بدینوسیله باکمال تاسف وتاثر درگذشت همسر و پدر ارجمندمان **آقای حاج شیخ ابوالقاسم ذاکری شمیرانی** را باطلاع کلیه اقوام ودوستان می‌رسانیم مجلس ترحیم‌مردانه وزنانه آن شادروان روز دوشنبه ۱۹ اردیبهشت ماه ۲۵۳٦ از ساعت ۵ الی ۷ بعداز ظهر در مسجد وصحن امامزاده‌صالح (ع) تجریش برگزار خواهد شد .

زهرا سهراب، مرضیه، مهین، بهجت، احمد، حمید ذاکری، رویا، رامین، علی زرگری، فریبا، فریفته، فرانک ، رضا ایمانی .

آ ـ ۲۰٦٦

خانواده‌های : ذاکری شمیرانی ، ذاکری ، سهراب ، ایمانی‌راد. زرگری، صالحی، محمدی، ثابت‌قدم ، البرزی ، جنتیان، شاکری، طباطبائی رئیسی، انشائی ، عرفانی، شمالی، مفیدی، مافی، جلالی، اعتمادی، معارفی، کامیاب تهرانی ، علمیه، سرمست بیگلو، ولی پورگودرزی، پاکانی و سایر خانواده‌های وابسته .

با کمال تاسف درگذشت شادروان حجت‌الاسلام حاج **شیخ ابوالقاشم ذاکری شمیرانی** را باطلاع اقوام وبستگان ودوستان می‌رسانند مجلس ترحیم زنانه‌و مردانه آن‌شادروان روز دوشنبه بیست جمادی‌الاول مطابق بانوزدهم اردیبهشت ماه ازساعت ۵تا۷ بعداز ظهر در مسجد وصحن امامزاده صالح تجریش برگزار خواهد شد .

آ ـ ۲۵۱۳

اطلاعات ـ مصیبت وارده را بعموم افراد خانواده‌های عزادار بویژه بازماندگان آنمرحوم تسلیت می‌دهد .

باکمال تاسف فوت مرحوم **سید جلال کافی** که یکی از تجار نیکنام یزد وهمشهری عزیزم را باطلاع میرسانم .

مجلس ختم آن مرحوم از ساعت ۵ الی۷روز دوشنبه ۱۹ اردیبهشت در مسجد الجواد برگزار میشود .

سناتور سید محمود جلیلی

فوت مرحوم **سید جلال کافی** که‌یکی از مردان خیر و نیکنام یزد می‌باشد باطلاع همشهریان عزیز می‌رسانم ختم آن‌مرحوم از ساعت۵ الی۷ روز دوشنبه ۱۹ اردیبهشت درمسجدالجواد منعقد می‌باشد .

نماینده مجلس‌شورای ملی ازیزد ـ عباسعلی نصیری‌زاده

آ ـ ۱۳۷٤۷

باندوهی بی‌پایان مرگ عزیز و بزرگوار خود مرحوم **سید جلال کافی** را باطلاع میرسانیم. ختم مردانه و زنانه آن مرحوم ازساعت۵ الی۷ روز دوشنبه ۱۹ اردیبهشت درمسجد الجواد برگزار می‌شود .

سید ضیاء کافی، حبیب طرازی، امیر حسین بهرامی ، ایرج جاوید .

باندوهی فراوان و غمی جانگداز فوت بزرگ خاندان **سید جلال کافی** را باطلاع میرساند ختم آن‌مرحوم از ساعت ۵ الی۷ بعداز ظهر روز دوشنبه ۱۹ اردیبهشت در مسجد الجواد برگزار میشود و ختم زنانه نیز در همین ساعت ودر مسجد الجواد منعقد میباشد .

خانواده‌های کافی، جاوید، طرازی، بهرامی، میرکافیان، نشاط، چیتی، توانا،حرازی، شریف،نوحی، کارگر،مکانیک، شهدی‌نژاد، طاهری، پورجعفری، امیر کیائی .

با نهایت تاثر وتالم درگذشت شادروان مرحوم حاج **ابوالقاسم ذاکری شمیرانی** را باطلاع دوستان وبستگان می رساند . مجلس ترحیم زنانه و مردانه آن شادروان روز دوشنبه نوزدهم اردیبهشت ماه ازساعت ۵تا۷ بعد از ظهر در مسجد وصحن امامزاده صالح تجریش برگزار خواهد شد .

زهرا سهراب، مرضیه، مهین، شهین، احمد ، حمید ، ذاکری، شهین ثابت‌قدم، بهجت صالحی، رویا، رامین و علی زرگری، فریبا، فریفته، فرانک ورضا ایمانی راد .

آ ـ ۲۵۱۳

با نهایت تاثر وتالم درگذشت ناگهانی دختر و خواهر عزیزمان **کبری نمسه‌چی** را باطلاع خویشاوندان ودوستان می‌رسانند، طبق وصیت آن شادروان هزینه برگزاری ختم به مصرف امور خیریه خواهد رسید .

فاطمه نمسه‌چی (ملکی) ـ صدیقه نمسه‌چی

باندوه فراوان وبانهایت تاثربمناسبت درگذشت‌خواهر عزیزمان **کبری نمسه‌چی** مجلس یادبود مردانه از ساعت ۵ الی۷ بعداز ظهر روز سه‌شنبه ۲۰ اردیبهشت در منزل آن شادروان واقع در یوسف‌آباد خیابان مدبر خیابان ۲۸پلاک ۳۵ برگزار خواهد شد .

جواد، محمد، تقی، عیسی، مهندس جعفر، عبدالحسین و دکتر مصطفی نمسه‌چی .

اطلاعات ـ مصیبت وارده را بعموم بازماندگان آن مرحومه تسلیت می‌دهد .

بمناسبت درگذشت خواهر عزیزم شادروان **بانو صدیقه‌جعفری** مجلس یادبودی از ساعت ۱٦الی۱۸ روز دوشنبه ۱۹ر۲ر۳٦در مسجد حاج ابوالفتح .خیابان ری نرسیده به میدان شاه برپا خواهد شد .

باقر جعفری

آ ـ ۲۰۷۲

اطلاعات ـ مصیبت وارده را بازماندگان تسلیت میدهد.

یادبود

بمناسبت یکمین سال درگذشت برادر و پدرعزیزمان شادروان **حاج احمد خسرو خاور** روز دوشنبه ۱۹ اردیبهشت ماه جاری از ساعت ۵ تا ۷ مجلس یادبودی در منزل ـ خیابان بهلوی کوچه‌گاریابی شماره ٤ برگزار می‌شود .

ایران خسرو خاور ، دکتر کامبیز خسرو خاور، گلریز خسرو خاور، گلناز خسرو خاور وخانواده خسروخاور.

بدینوسیله باطلاع بستگان، دوستان و آشنایان می‌رساند: مراسم شب هفت مرحومه **بانو افسرالملوک قراگزلو (روزبه تهرانی)** روز سه‌شنبه بیستم اردیبهشت ماه جاری از ساعت ۳ تا ۵ بعد از ظهر در سالن سوگواری شماره ۱ بهشت‌زهرا برگزار می‌گردد. شرکت دراین مراسم، موجبات شادی‌وروح آنمرحومه وتسلای خاطر بازماندگان را فراهم میسازد .

اشرف‌السادات روزبه تهرانی ، حسنعلی ، فریدون ، فرشته و فریبا قراگزلو، علی، شمس‌الملوک، بهجت‌الملوک، امیر ودکتر مجید روزبه تهرانی .

آ ـ ۱ ـ ۲ ـ ۱۳۹۷۵

توضیح و تصحیح

درآگهی ترحیم بانو افسرالملوک قراگزلو (روزبه تهرانی) متاسفانه نام بهجت‌الملوک جم‌نژاد (روزبه تهرانی) خواهر آن مرحومه وآقای دکتر سیف‌اله ضیائی وخانم منصوره بهروز در جمع امضاء کنندگان آگهی از قلم افتاده بود که بدینوسیله توضیح داده و تصحیح می‌شود .

آ ـ ۱۳۷٤٦

سه‌شنبه ۲۰ اردیبهشت با ناباوری و حسرت دو سال از نقدان نابهنگام عزیزانمان منصوره وپونه می گذرد دو سالی که خاطره تلخش رارایانده فراوان سپری نمودیم واین روز در مزارشان جمع تاخاطرشان را گرامی داریم.

خانواده های قدس ـ داداشی

آ ـ ۲۰٤۵

تسلیت

جناب آقای احمد قراگزلو

با اندوه فراوان فوت ناگهانی خواهر خانم گرامیتان را تسلیت عرض مینماید .

شرکت تولیدی و صنعتی ایران ابزار

آ ـ ۱۳۸٤۸

باکمال تاسف و تاثر مصیبت وارده را به خاندان محترم جهانسوز تسلیت عرض نموده واز خدای بزرگ آرزوی صبرو شکیبائی برای بازماندگان آن مرحوم داریم.

کارمندان فروشگاههای جنرال مدواکسیر

آ ـ ۲٤۹۳

دوست وهمکار عزیز آقای مهدی نجات

با اندوه فراوان فوت برادر گرامیت را تسلیت عرض نموده خودرا درغم تو شریک میدانم .

امور مالی شرکت ماشینهای راهسازی

فریبای قراگزلوی عزیز

مرا درغم خود شریک بدان .

سوسن سعادت فرد

آ ـ ۱۳۹۳۱

خانواده محترم کاشف

بانهایت تاسف و تاثر درگذشت شادروان حسین کاشف را تسلیت عرض نموده و خودرا دراین اندوه بزرگ سهیم میدانیم .

خانواده های : ابوالحسن آهوئی ـ اسماعیل آهوئی ـ رضا آهوئی ـ صبوری ـ رهمنی ـ نیشکرفر ـ مرادی ـ علیشاهی

آ ـ ۲۵۰۵

جناب آقای محمد شایسته‌پور

درگذشت برادر عزیزت را تسلیت گفته خود را در غم‌ان جناب شریک میدانم .

محمد دهستان‌نژاد نماینده مجلس شورایملی

آ ـ ۲۰۷۰

جنابان آقایان اخوان اسماعیلی

درگذشت برادر عزیزت را تسلیت گفته خود را در غم‌آن وسعادت و سلامت بازماندگان رااز خداوند بزرگ خواهانم.

محمددهقان‌نژاد نماینده مجلس شورایملی

آ ـ ۲۰٦۸

برادران حاج اسماعیلی

درگذشت مادر عزیزتان را بشما تسلیت عرض نموده از خداوند سلامتی باسعادت فردفرد بازماندگان را آرزومندم .

شهرری ـ حاج محمد هژبری

آ ـ ۲۰۷۸

سرکار خانم شهرزاد

درگذشت مادر عزیزتان را بشما تسلیت عرض نمودیم .

شرکت سهامی نوشابه ایران

سرکار خانم تاما را (مانی‌قلم)

اعضای انجمن زنان روزنامه‌نگار ونویسنده باکمال‌تاث مصیبت وارده را بشما همکار عزیز تسلیت گفته وخود رادر این غم بزرگ باشما شریک وسهیم میدانم .

از طرف اعضای انجمن زنان روزنامه‌نگار و نویسنده خانم سپهر خادم

آ ـ ۱۳۸٤۳

خاندان محترم رستم‌آبادی ـ جناب آقای رضا رستم‌آبادی

درگذشت مرحوم حاج احمد رستم‌آبادی را تسلیت گفته از خداوند بزرگ برای بازماندگان و خانواده های وابسته صبر و شکیبائی آرزو دارم .

محمددهقان‌نژاد نماینده مجلس شورایملی

آ ـ ۲۰٦۹

جناب آقای علی‌یهادوست بسیارعزیزم

فوت مادر عزیزت را تسلیت عرض نموده‌از خداوند بزرگ بقای عمر و سلامتی‌وسعادت آن خاندان را آرزودارم .

محمددهقان‌نژاد نماینده مجلس شورایملی

بانهایت تاسف مصیبت وارده را به جناب آقای رحیم آرین مدیرعامل زمزم اهواز تسلیت عرض مینمائیم.

مدیر عامل و کارکنان شرکت سهامی زمزم تهران

آ ـ ۱۳۹۲۱

جناب آقای مهندس پرویز توتونچی

بااندوه فراوان مصیبت وارده را صمیمانه تسلیت گفته بقاء عمر وسعادت شما وخانواده محترمتان را از خداوند متعال مسئلت داریم.

مهندسین مشاور بنیان

آ ـ ۱۳۹۲۲

آقای محمد جمشیدی همکار گرامی

بانهایت تاسف مصیبت وارده را بجنابعالی و خانواده محترم تسلیت عرض نموده و صمیمانه در غم شما شریک میباشیم.

حری. علوی. یزدخواستی . سپهر. تاکی. معین. توکلی. فیلسوف. جانمی.

آ ـ ۲۰٦۲

جناب آقایان محمد علی مومنی و محمد مومنی

من نیزدر غم درگذشت مادر گرامیتان شریک بوده و برای همه بازماندگان صبر وسلامت آرزو دارم.

اصفهان ـ دکتر حسن مومنی

آ ـ ۲۰٦۱

آقای دکتر احمد علیم مروستی

درگذشت نابهنگام شادروان دکتر غلامحسین علیم مروستی استاد عالیقدر دانشگاه تهران را تسلیت عرض نموده و توفیق بازماندگان آن فقید سعیدرا از خدای بزرگ خواهانیم.

رامسر ـ حسین افتخاری

آ ـ ۲۰٤۸

خانواده مروستی و امیر رفیعی

درگذشت نابهنگام شادروان دکتر غلامحسین علیم مروستی استاد عالیقدر دانشگاه تهران را تسلیت عرض نموده و توفیق بازماندگان آن فقید سعیدرا ازخدای بزرگ خواهانیم.

رامسر ـ خانواده کریمخانی

تقویم اطلاعات

ساعات شرعی
استخراج دکتر ریاضی کرمانی

یکشنبه ـ هجدهم اردیبهشت ماه ۲۵۳۶
نوزدهم‌جمادی‌الاول۱۳۹۷ـ هشتم‌آوریل۱۹۷۷
ساعات شرعی باساعت رسمی جدید تطبیق‌داده شده است
اذان مغرب . . . . . ساعت ۸ و ۱۵ دقیقه
اذان صبح (فردا) . . .ساعت ٤ و ۲۱ دقیقه
طلوع آفتاب (فردا) . . ساعت ٦ و ۲ دقیقه
ظهر شرعی (فردا) . . ساعت ۱ و ۱ دقیقه
اذان مغرب (فردا) . . ساعت ۸ و ۱٦ دقیقه

مذاکرات نخست‌وزیران ایران و کره آغاز شد

امیر عباس هویدا دیشب از جانب شاهنشاه یک قطعه نشان درجه یک تاج به نخست وزیر جمهوری کره اهداء کرد.

نخستین دور مذاکرات نخست‌وزیران ایران و جمهوری کره امروز انجام شد .

بدعوت آقای امیر عباس هویدا نخست وزیر آقای «چه‌کیو ها» نخست وزیر جمهوری کره دیشب برای یک دیدار رسمی چهار روزه از ایران وارد تهران شد و در فرودگاه مهرآباد مورد استقبال آقای امیر عباس‌هویدا نخست وزیر قرار گرفت .

نخست وزیر جمهوری‌کره بهنگام‌ورود به فرودگاه‌مهرآباد در پاسخ سئوال راجع به دیدارش از ایران اظهارداشت این سومین‌دیدار من ازکشور بزرگ شماست و طی اقامتم درایران به پیشگاه شاهنشاه آریامهر شرفیاب خواهم شدو با آقای نخست‌وزیر مذاکراتی پیرامون مسائل مورد علاقه طرفین انجام خواهیم داد من اطمینان دارم که دیدار من‌و همراهانم از ایران به تقویت هرچه بیشتر دوستی موجود بین دو کشور کمک خواهد کرد . نخست‌وزیر جمهوری کره را در این سفر یک هیئت بلند پایه از مقامات سیاسی و اقتصادی این کشور همراهی میکند .

نخست وزیر جمهوری کره پس ازورود به تهران‌مستقیما به کاخ پذیرایی‌نخست وزیری عزیمت کرد درآنجا آقای امیر عباس هویدانخست وزیرنشان درجه یک تاج را از جانب شاهنشاه آریامهر به نخست وزیر جمهوری‌کره اهداء کرد.

به هنگام‌ورود نخست‌وزیر جمهوری کره منوچهر تسلیمی وزیر بازرگانی فریدون مهدوی مشاور غلامرضا نیکپی شهردار پایتخت سفیر جمهوری کره در دربار شاهنشاهی اعضای سفارت جمهوری کره مقامات وزارت امور خارجه‌از ایشان استقبال بعمل آوردند.

اطلاعات دیپلماتیک

مشاور پرزیدنت محمد داود شرفیاب شد

هویدا و محمد نعیم درباره روابط ایران و افغانستان گفتگو کردند

شاهنشاه آریامهر نیم‌ساعت بعد از ظهر دیروز محمد نعیم برادر و مشاور مخصوص پرزیدنت محمد داود رئیس جمهوری افغانستان را در کاخ نیاوران به حضور پذیرفتند .محمد نعیم‌ناهار را در پیشگاه شاهنشاه صرف کرد درسر میز ناهار ، امیرعباس هویدا نخست وزیر ،امیراسداله علم وزیر دربار شاهنشاهی ، عباسعلی خلعتبری وزیر امور خارجه‌وصفی اصفیا وزیرمشاور افتخار حضور داشتند .

عصر دیروز مذاکرات آقای محمد نعیم برادر و مشاور مخصوص رئیس جمهوری افغانستان‌و آقای امیرعباس‌هویدا نخست وزیردر کاخ‌نخست‌وزیری انجام‌شد.برادرو مشاورمخصوص رئیس جمهوری‌افغانستان و آقای هویدا نخست وزیرقبل‌از شرکت در جلسه عمومی با یکدیگردیدار ومذاکره کردند. در مذاکرات دیروز از جانب ایران آقای عباسعلی خلعتبری وزیر امور خارجه ـ آقای هوشنگ انصاری وزیر امور اقتصادی ودارائی ـ آقای سید ضیاءالدین شادمان وزیر مشاور ومعاون پارلمانی نخست وزیر ، آقای صفی‌اصفیاء وزیر مشاور و آقای پیری مدیر کل سیاسی وزارت امور خارجه آقای کاظم شیوا سرپرست اداره پنجم وزارت امور خارجه شرکت داشتند وازجانب افغانستان‌آقای فریدرشید مدیر کل وزارت‌اقتصاد افغانستان و عبدالاحد ضیائی معاون دفترویزرخارجه افغانستان حضور داشتند درمذاکرات‌دیروز آقای داودی سفیر ایران در افغانستان و سفیر افغانستان در دربار شاهنشاهی نیز شرکت داشتند .

در مذاکرات مشاور و برادر رئیس جمهوری افغانستان و نخست وزیر ایران مسائل مربوط به روابط دو کشور ومسائل منطقه مورد بحث قرار گرفت .

سخنان اردشیر زاهدی درباره :

مرزهای دوهزار کیلو متری ایران و شوروی

فولتون ـ میسوری ـ آسوشیتدپرس ـ اردشیرزاهدی سفیر ایران در امریکا ضمن نطقی در کالج وست مینستر گفت ایران‌نیروی دفاعی خود را گسترش میدهد زیرا از یکطرف باید مراقب مرز های دوهزار کیلو متری خود با شوروی باشد و از طرفدیگر باخطر رخنه عواملی که از سوی کمونیستها تحریک میشوند مقابله کند . سفیر ایران گفت برای تقویت نیرو های زمینی، هوائی ودریائی ایران که‌یکی از نیرومندترین قدرتهای نظامی جهان خواهد شد سه دلیل وجود دارد .

۱ـ موقع استراتژیک ایران و منابع‌ثروت این کشور موجب شده که در سرتاسر تاریخ و حتی در جریان‌جنگ دوم جهانی که ایران بیطرفی خود را اعلام کرد مورد تجاوز قرار گیرد .

۲ـ اگر رهبری ایران ضعیف بود امکان داشت‌خلیج فارس بیک منطقه پرآشوب تبدیل شود.

۳ـ ایران مایل است از هرگونه تغییر بزرگ در تنگه هرمز که هر روز ۲۰میلیون بشکه نفت از آن عبور میکند. جلوگیری شود .

زاهدی اطمینان داد که ایران هرگز در تحریم های آینده نفت شرکت نخواهد کرد .سفیر ایران گفت ایران انتظار دارد علیرغم منابع‌نفتی خود تا سال ۱۹۸۳ نیمی از نیاز های برق خود را از راکتور های هسته‌ای بدست آورد اکنون چهار راکتوردر ایران فعالیت میکند و مذاکره برای خریدهشت راکتوردیگر از امریکا ادامه دارد .

این یکی از مسائل‌اساسی مورد گفتگوی سایروس‌وانس وزیر خارجه امریکا با شاهنشاه ایران خواهد بود. وزیر خارجه امریکا قرار است اواسط ماه جاری‌وارد ایران شود .

شرایط دهگانه ارتقاء کارمندان به گروههای ۱۰ و ۱۲

فهرست مشاغل تخصصی وزارتخانه‌ها و موسسات دولتی که کارمندان متصدی آنها در گروههای ۱۰ تا ۱۲ جدول حقوقی قانون‌استخدام کشوری قرار میگیرند مشخص شد .

کارمندان دولت برای قرار گرفتن در هریک از مشاغل تحقیقی و تخصصی‌وزارتخانه و موسسات دولتی بایددارای امتیازات تعیین‌شده‌برای‌عوامل ارزیابی اینگونه از مشاغل باشند .

براساس دستورالعمل‌سازمان امور اداری و استخدامی کشور عوامل ارزیابی مشاغل تخصصی و تحقیقی درهریک از وزارتخانه‌ها و موسسات دولتی عبارتست از :

شهرت و منزلت حرفه‌ای کارمند ، سوابق تحصیلی دانشگاهی ، سوابق تجربی ، تشویقات و جوایز علمی ، تحصیلات‌تخصصی ، تالیفات‌و آثار عملی ، منزلت کلی‌شغل، نقش شغل در پیشبرد هدف های سازمان ، فشارهای‌فکری وخستگی روحی و شرایط محیطی کار براساس مقررات طرح طبقه‌بندی ، مشاغل تخصصی و تحقیقی وزارتخانه‌ها و موسسات دولتی که کارمندان شاغل در آنها در گروه های استخدامی ۱۰ تا ۱۲ قرار میگیرند عبارتست از :

مشاغل تخصصی گروه ۱۰
استخدامی:کارشناس‌متخصص امور اداری و مالی طبقه‌یک، کارشناس متخصص امور اجتماعی طبقه یک ، محقق در امور پژوهشی و بهداشتی و درمانی طبقه ٤ ، کارشناس متخصص امور کشاورزی‌طبقه یک و کارشناس تحقیقات‌فنی و مهندسی طبقه یک .

مشاغل تخصصی گروه ۱۱
استخدامی:کارشناس‌متخصص امور اداری و مالی طبقه‌یک، کارشناس متخصص امور اجتماعی طبقه یک ، محقق در امور پژوهشی و بهداشتی و درمانی طبقه ٤ ، کارشناس متخصص امور کشاورزی‌طبقه یک و کارشناس تحقیقات‌فنی و مهندسی طبقه یک .

ارتقاء گروه‌هریک‌ازکارمندان محقق و متخصص وزارتخانه ها و موسسات دولتی تا گروه ۹ استخدامی راسا بوسیله اداره مربوط انجام میشودوتعیین گروه‌استخدامی ۱۰ تا ۱۲هریک از کارمندان محقق و متخصص وزارتخانه و موسسات دولتی بوسیله شورای ارزیابی و تخصیص مشاغل تخصصی و تحقیقی صورت میگیرد و اعضای این شورا که محل دبیرخانه آن‌در سازمان‌اموراداری‌واستخدامی کشور است عبارتند از :

دبیر کل سازمان اموراداری و استخدامی کشور ، رئیس شورای سازمان امور اداری و استخدامی کشور ، یک‌نفر از اعضای شورای حقوق و دستمزد بغیراز دبیر کل‌سازمان امور اداری و استخدامی ویا نمایندگان تام‌الاختیار هریک‌از مقامات فوق ، شورای‌ارزیابی و تخصیص مشاغل تخصصی و تحقیقی درصورت لزوم می توانند ازمتخصصان‌وصاحب‌نظران عالیرتبه هر رشته‌برای کسب نظر مشورتی نیز دعوت بعمل آورند . مشاغل تخصصی و تحقیقی وزارتخانه‌ها و موسسات دولتی که کارمندان شاغل در آنها در گروه های استخدامی ۱۰ تا ۱۲ قرار میگیرند عبارتست از :

مشاغل تخصصی گروه ۱۲
استخدامی: کارشناس‌متخصص امور اداری و مالی طبقه ۳ ، کارشناس متخصص امور اجتماعی طبقه ۳ ، محقق در امور پژوهشی و بهداشتی و درمانی طبقه ٦ و طبقه ۷ ، کارشناس متخصص امور کشاورزی‌طبقه ۳ وکارشناس تحقیقات فنی و مهندسی طبقه ۳ .

استخدامی:کارشناس‌متخصص امور اداری و مالی طبقه‌دو، کارشناس متخصص امور اجتماعی طبقه دو ، محقق در امور پژوهشی و بهداشتی و درمانی طبقه ٥ ، کارشناس متخصص امور کشاورزی طبقه دو و کارشناس‌تحقیقات فنی و مهندسی طبقه دو .

انتخابات نظام پزشکی ماه آینده انجام میشود

انتخابات نظام پزشکی‌مرکز درخرداد ماه سال جاری‌برگزار میشود و ٦ هزار پزشک‌برای شرکت در چهارمین دوره انتخابات هیئت مدیره نظام پزشکی مرکز پای صندوق‌رای خواهند رفت .

در این انتخابات ۲۰ نفر اعضای هیئت مدیره از بین نامزد ها برای‌سه سال‌انتخاب میشوند .

پزشکانی که سن آنها بیشتر از ۳۵ سال باشد و سابقه محکومیت جنحه و جنایت نداشته ، دارای‌حسن شهرت بوده‌و حداقل ده‌سال سابقه پزشکی در تهران و شهرستانها داشته باشند می توانند خود را کاندیدای انتخاب هیئت مدیره نظام پزشکی مرکز کنند .

هیئت مدیره نظام پزشکی مرکز که وظایف مربوط به نظام پزشکی شهرستان تهران را هم بعهده دارد متشکل از ۲۵ نفر است .

این عده شامل ۱۷ پزشک و ۳ دندانپزشک غیر نظامی است که همه آنها برای اکثریت پزشکان و دندانپزشکان انتخاب میشوند و ۵ نفردیگر نیزجزو پزشکان و دندانپزشکان مشمول قانون‌نیروهای مسلح شاهنشاهی هستند .

شرکت صنعتی کالری

به تعدادی بازاریاب برای فروش لوازم خانگی در تهران و شهرستانها نیازمند است .
اشخاصی‌که دارای اتومبیل باشند حق‌تقدم دارند . داوطلبان همه روزه به خیابان‌عباس‌آباد نرسیده به بزرگراه شاهنشاهی جنب پمپ‌بنزین شماره ۲۵۷ «ساختمان کالری» مراجعه نمایند .

اطلاعیه بانک پارس

بدین وسیله باطلاع‌می رساند که از روز شنبه هفدهم اردیبهشت ماه ۲۵۳٦ تا اطلاع بعدی ساعات کار کلیه شعب وواحد های بانک پارس برای مراجعه مشتریان گرامی بقرارزیرخواهد بود :

ایام هفته	صبح	بعداز ظهر
از شنبه تا چهارشنبه	۷½ تا ۱٤	۱۸ تا ۱۹½
پنجشنبه‌ها	۷½تا ۱۲	تعطیل

شروع کار کلیه شعب و واحد های بانک پارس پنجشنبه‌ها هم ساعت ۷½ خواهد بود .

اطلاعیه بانک ایران وانگلیس

بدینوسیله به اطلاع میرساند که از روزشنبه ۱۷ اردیبهشت ماه ۲۵۳٦ تااطلاع ثانوی ساعات کار کلیه شعب بانک ایران‌وانگلیس برای مراجعه مشتریان عزیز به‌قرار زیر خواهد بود:

از شنبه تا چهارشنبه :

صبح‌ها : ازساعت ۷½ تاساعت ۱۲
پنجشنبه‌ها : از ساعت ۷½ تا ۱۱½
شعب‌بانک بعداز ظهر ها غیر از روز های‌پنج شنبه از ساعت ۱۷½ تا ۱۹ باز میباشد.

بانک ایران وانگلیس

بانک ایرانیان
CITIBANK

آگهی استخدام

بانک ایرانیان برای‌احراز یک‌پست مهم اجرائی از اشخاصی که واجد شرایط ذیل‌باشند دعوت بمصاحبه مینماید :

الف ـ تحصیلات : فوق لیسانس در یکی از رشته های‌حسابداری ، بانکداری و بازرگانی و تسلط کامل بزبان انگلیسی

ب ـ تجربیات : حداقل پنج سال سابقه کار در امور مالی و بانکی (بالاخص اعتباری)

داوطلبان واجد شرایط که کمتراز۳۰ سال‌و بیشتر از٤۰ سال‌نداشته‌باشند میتوانندمستقیما با رئیس امور اداری بانک درساختمان بانک ایرانیان (طبقه چهارم)واقع درخیابان‌تخت‌جمشید بین خیابانهای‌ویلاو سپهبدزاهدی تماس بگیرند.

قابل توجه خریداری فروشیهای ایران

جوراب شلواری « دیم رزی » DIM-ROSY PARIS در رنگهای مختلف

با قیمت های استثنائی برای معرفی مرغوبیت

تهران ـ صندوق پستی شماره ٤،۳۳۳۳

در شهرستانها : هر شهرستان فقط یک نماینده قبول میشود ـ تلفن ۸۲۲۸۱۰-۱۲

دستهای نیکوکار

شما میتوانید به قدرتوانائی خودنیکوکار باشید :
ازیک تخت بیمارستان تا یک اتاق عمل، ازابزارکارساده تا یک کارگاه فنی، ازیک جلدکتاب تا یک کتابخانه مجهز، هدیه کنید .

سازمان شاهنشاهی خدمات اجتماعی ۲۵۰۶

دومین همایش جنبش ملّی نیکوکاری

۲۱ ـ ۲۳ اردیبهشت ۲۵۳۶ شاهنشاهی
فارس ـ تخت جمشید

بانک صنایع ایران
BANK SANAYE IRAN

آگهی دعوت

مجمع‌عمومی عادی صاحبان سهام
بانک صنایع ایران
«شرکت سهامی عام»

مجمع عمومی‌عادی‌صاحبان سهام‌بانک صنایع‌ایران در ساعت ۱٦½ روز چهارشنبه بیست و هشتم اردیبهشت ماه ۲۵۳٦ شاهنشاهی‌در تالاراجتماعات بانک توسعه صنعتی ومعدنی ایران واقع در خیابان حافظ، شماره ۱۳۳ تشکیل خواهدشد.
از صاحبان سهام وبازرسان قانونی بانک دعوت میشوددرجلسه حضوربهمرسانند ،صاحبان سهام یانمایندگان آنان میتوانند از تاریخ انتشار این آگهی تاساعت ۱۲ روز ۲۸ر۲ر۲۵۳٦ به‌اداره حقوقی وسهام بانک واز ساعت ۱۵ الی۱٦ روز ۲۸ر۲ر۳٦ بمحل برگزاری مجمع مراجعه و با ارائه مدرک سمت وهویت وورقه سهم، کارت ورود به جلسه دریافت دارند.

دستور جلسه :

۱ـ استماع گزارش هیئت مدیره و بازرس قانونی.
۲ـ تصویب ترازنامه، حساب سود و زیان وتقسیم سود.
۳ـ انتخاب هیئت مدیره وبازرسان.
٤ـ تعیین حق حضور وپاداش هیئت مدیره وحق‌الزحمه بازرس.
۵ـ تعیین روزنامه کثیرالانتشار برای درج آگهی‌های مربوط به سهامداران.

رئیس هیئت مدیره

خانه دلخواه ، ویلای کنار دریا ، اتومبیل دلخواه، باغ ییلاقی ، قالی و تلویزیون رنگی ، سری جواهر ، اثاث منزل ، سکه های طلا ، بورس تحصیلی و . . .

دور دنیا با پان امریکن

۱۰ گنج ۳۰ میلیون تومان

با بلیطهای مخصوص سالگرد

باخرید سری ۵ تائی
۱۰ گنج به‌ارزش ۳ میلیون تومان رایکجابرنده شوید