

諸鑛山 荒銅 鑛石 委託販賣

大阪市西區江戶堀北通三丁目

河野豊次郎商店

電話 土佐堀 長三五八番
振替口座大阪七八五〇番
發電略號(〇カ)

專賣 浪花 鍋製造
特許 瑠璃燒鐵器各種

大阪市南區難波反物町一三二二番地

河野製作所

電話 西一八三〇番

●シヨベル ●各種土工具 ●鐵助各 ●農具 ●高口等材木用具 ●スライキ ●ハンマー ●熊手斧 ●各種品柄類 ●大工道具 ●打及物類 ●各種工業用道 ●草釘 ●鐵釘 ●各種工業用道 ●鐵山各種用具 ●ナイフ ●瑠璃 ●燒類 ●鉛引類 ●鐵鑄物 ●シヨベル ●スソップ ●アルミニ ●ユーム品 ●鐵網類 ●銅真鍮製	●スコップ ●シヨベル ●重能 ●古鐵力地金 ●ニツクル ●鉄鍮 ●洋金物	●大工道具 ●各種機器 ●打及物 ●各種利器 ●各種器具 ●理髮用品 ●雜貨 ●大工道具 ●打及物 ●ナイフ ●布紙 ●ヘア ●料理具 ●理髮器 ●具 ●草刈鎌	●大工道具 ●打及物 ●模引手釘 ●各種鐵瓶 ●瑠璃燒 ●吹子 ●シヨベル ●スソップ ●各種洗面器 ●專賣鍋七能瓶 ●砥石
製	製	卸	卸
卸内地一圓○鮮○滿	卸 東京、北海○支○南内地一圓	卸 内地一圓○露×支×米	卸 内地一圓○朝×支×滿
大阪	内地一圓	内地一圓○支×英×米	大阪、堺、播州
	大阪、堺	東京、名古屋、○英○米×佛	大阪、堺、播州
	關西	東京、堺、播州	大阪、堺、播州
	關西	東京、堺、播州	大阪、堺、播州
	關西	東京、堺、播州	大阪、堺、播州
	關西	東京、堺、播州	大阪、堺、播州
	關西	東京、堺、播州	大阪、堺、播州
	關西	東京、堺、播州	大阪、堺、播州
	關西	東京、堺、播州	大阪、堺、播州

金屬類 金屬製品及諸機械器具

(工具類、打及物及洋燈口金)

專賣 特許 信原式理想的冷枕

於各博覽會 金銀牌受領

昔は胸

各病院の好評を博す

今は腦



信原式冷枕部

説明書進呈す

元 祖

自働注油メタル並=傳働用品 諸機械製造販賣業

東區二十軒町 鐵工部

大阪市南區內安堂寺二丁目 電話長三六八八番

信原商店

◆金屬類金屬製品及諸機械器具(工具類、打及物及洋燈口金、金庫、度量衡及唧筒類) 一二四

●打及物●文字削鉋●肉絞器●スミヨ式掃除器、打及物小道具、建築金物	●各種利器、大工左官道具各種日用金物、磁器製品、鐵道船舶、建築、鑛山、水道等各種金物●蓄電池、度量衡	●打及物各種ナイフ●磁器●打及物各種アルミニウム製品●履物用附屬具●輸出向各種金物製品	●打及物各種、空氣銃●刀劍●仕込杖、ナイフ、アオリク生花用具、安全剃刀	●日用金物、針金、錠、釘、磁器製品、金網、洋鐵、建築金物、銑鐵鑄造品	●諸金物	●罐力藥種錄	●金庫洋燈●バーナ各種	●金庫洋燈●硝子食器、同附屬品、コップ、手提ランプ、酒瓶類	●金庫洋燈●各種附屬品	●金庫洋燈●洋燈及瓦斯バーナ●並ニ器具類●金庫製鈕釦●電球●電燈用及洋燈金具●小銃彈丸●藥莢●其他金屬製品	●バーナ洋燈、硝子器
製卸小 内地一圓	製卸小 内地一圓○朝○支○	製卸小 内地一圓○朝○支○	製卸小 内地一圓○朝○支○	製卸小 内地一圓○朝○支○	製卸小 内地一圓○朝○支○	製卸小 内地一圓○朝○支○	製卸小 内地一圓○朝○支○	製卸小 内地一圓○朝○支○	製卸小 内地一圓○朝○支○	製卸小 内地一圓○朝○支○	製卸小 内地一圓○朝○支○
大阪、關東	内地一圓○米○支○	大阪	内地一圓○米○支○	大阪、神戶○米	内地一圓	内地一圓	大阪	内地一圓	東京、大阪×獨逸	大阪、東京	大阪、東京
一七前 炭興 田與兵衛東、道修町五●	三二湯淺七左衛門大阪支店南、末吉橋通二	七七淺井倉之助南、順慶町三	佐々木豐水 八六平 池 豐南、心齋橋筋一	六三西川孫兵衛北、天神筋町	二二井上喜之助西、江戸堀下通五	一六田月芳三郎南、安堂寺橋通三	八篠原和平南、難波反物町	九六森木商店南、順慶町三	二四加藤武左衛門南、末吉橋通四	二七〇三平株式會社 西成郡豐崎町 北長柄	三松原春吉西、靱南通二
本二二二一	南一七二八	南二九一九	東一八一二	南一六四二	南一七五二	南一七五二	南一七五二	南一七五二	南一七五二	南一七五二	西一四七三

◇金庫、度量衡及唧筒類

●金庫●衡器	●鐵匣●手提金庫●貯金匣	●文具品、錠前類各種、獨逸製壁天井紙、各種新案品	●金庫●衡器	●据置、手提金庫●電法瓶	●管及蓄積類●針入糸卷、	●蓄積類●一閑張文庫	●機、漆器類、文具、其他各種日用品及荒物	●手提金庫●ホツチキス	●金銭記録出納器●カード式	●文書●容器●事務用品、文具	●消火器●噴霧器、アルミニウム器具	●唧筒	●各種水揚唧筒一切	●消防用ハンド及蒸氣並ニ自動唧筒●自家用水揚、船	●船用唧筒●水道用火栓	●消火器、唧筒用布ホース及	●品一切	●唧筒及水力機並ニ附屬諸機械
製卸小 内地一圓○朝○支○	製卸小 内地一圓○支○	製卸小 内地一圓○朝○支○	製卸小 内地一圓○朝○支○	製卸小 内地一圓○朝○支○	製卸小 内地一圓○朝○支○	製卸小 内地一圓○朝○支○	製卸小 内地一圓○朝○支○	製卸小 内地一圓○支○	製卸小 内地一圓○支○	製卸小 内地一圓○支○	製卸小 内地一圓○支○	製卸小 内地一圓○支○	製卸小 内地一圓○支○	製卸小 内地一圓○支○	製卸小 内地一圓○支○	製卸小 内地一圓○支○	製卸小 内地一圓○支○	製卸小 内地一圓○支○
東京、大阪×獨逸	東京、大阪○英○米○獨	大阪	大阪	内地一圓○米	大阪	大阪	大阪	大阪	大阪	大阪	大阪	大阪	大阪	大阪	大阪	大阪	大阪	大阪
九七西田正俊西、本町通一	二〇松山與兵衛東、南久太郎町四	八梅原藤三郎西、本町三番丁	九鳥居久吉東、南久寶寺町二	三三伊藤喜十郎東、平野町二	一六〇二重瓶消火器株式會社西、南堀江上通一	八三大阪唧筒合資會社西、阿波座上通二	二三神藤又吉西、立賣堀北通六	八三會社 河野商會北、中ノ島五	一六松田式唧筒合資會社北、本庄横道町	一五川上藤之丞南、難波反物町	青森×支×印	大阪、京都	製	製	製	製	製	製
西一四七三	東三三〇三	西一三三〇	南二二二五	本三三二	西二一八五	新六七七	新〇〇八三	土二四六八	東二九五三	西三八九七	西三八九七	西三八九七	西三八九七	西三八九七	西三八九七	西三八九七	西三八九七	西三八九七

◆金屬類金屬製品及諸機械器具 (金庫、度量衡、唧筒、建築、鐵道並ニ日用金物類) 一二五

◇建築、鐵道並ニ日用金物類

◆金屬類金屬製品及諸機械器具

(建築、鐵道並ニ日用金物類)

●和洋建築金物、鐵筋コンクリート、鐵骨構造、暖房裝置、設計、請負	●和洋建築諸金物、土工、鐵道水道金具及附屬品諸錠前類(工夫印)	●和洋建築金物、パケツ、鑄物	●建築、土工、家庭用金物、錠前丁番各種、各種金物類	●建築、金物、磁器、磁器、錠前各種、パケツ類、各種金物	●土木建築用金物	●鐵道、電氣用品、諸機械同附屬品、諸工具金物	●チルド車輪●鐵道用具●船舶用具●工業用機械●汽機●其他諸機械	●軌條、鐵道用諸器具、電氣諸機械、ナフタリン、鹽酸加里各種、バリウム、黒鉛、無煙炭、煉瓦、高爐セメント、木節粘土、磁砂、工事設計監督請負	●チルド車輪●レール同附屬品、土工、鐵道、鑛山、建築用、火道金物一式	●新古各レール及附屬品、金床、建築用材料、農具、船釘、金床用地金、古鐵管類、解船鐵材類、敷板、丸角寸法切斷古機械類	●鐵橋●鐵骨家屋●水槽鐵管●煙突●淺橋●鐵小屋
卸	卸	卸	卸	卸	卸	卸	卸	卸	卸	卸	卸
内地一圓	内地一圓	内地一圓	内地一圓	内地一圓	内地一圓	大阪、神戸、臺灣	内地一圓○支○印×	内地一圓○支○朝○支	内地一圓	内地一圓	内地一圓○朝○支
内地一圓	大阪、東京、名古屋×英×米	大阪	大阪	大阪、東京、堺、名古屋×米	大阪	内地一圓	大阪、東京、九州×米	大阪、東京×米	内地一圓	内地一圓×米×英	内地一圓○支○露
二〇三呼子	一五成一勢平、兵衛南、安堂寺橋通二	八四橋 佐	一六九小野 藤兵衛南、西清水町	二〇五日 垣太市 郎南、安堂寺橋通二	九七駒井 喜兵衛東、高麗橋五	九六龜丸 加商店西、西長堀北通五	一四六内山 音次郎北、北安治川通一	一〇八今井 多三郎西、江戸堀南通四	一四七大島 宗三郎南、安堂寺橋通一	一六西川 榮藏西、立賣堀北通六	九六三横河 民輔西、南境川町
正東、道修町五	南二六六四	南 八〇六	南 四二一	南一六二二	本 五八八	新 一五四一	土 一九六三	土 二二二〇	南 一七六〇	新 五九四	西 二五八三

●鐵骨●建築用諸金物、鐵造家屋、鉛引、浪形鐵、同平板、銅、鉛、板管、瓦、水管、針金、洋釘、其他鐵類一切	●鐵工、建築、機械用金物、其他金屬材料	●水道用具●煖爐及附屬品、衛生器具、建築用陶磁器、工事請負	●水道、瓦斯、鑛山用バルブ類●制水防火栓●スタンプ●パイプ●ホース●カッパ●リント●クツ●水取器●街栓等砲金製品●鑄鐵蓋	●水道用品●機械及附屬品●水道、衛生、暖房、温水、灌溉、唧筒、工事設計請負監督、鑑定	●水道用水栓類●防火用器具類●電氣架線用金物●瓦斯用コック類●艦船、鐵道、紡織、汽機、汽罐用諸機械附屬品專門製作	●洋式金物●煖室爐●錠前類●建築用金物	●歐米諸器具●建築船舶用及座敷用金具●引手釘隱類●錠前取手●陳列裝飾用金具	●引手、釘隱諸金物	●各種鐵製造及修繕●諸機械同附屬品●同製作用工具●並原料鋼●各種合金ノ鑄造●各種砲彈用信管、各種兵器々々類
卸	卸	卸	卸	卸	卸	卸	卸	卸	卸
内地一圓○支○露	内地一圓○支○露	内地一圓○支○露	内地一圓○支○露	内地一圓○支○露	内地一圓○支○露	内地一圓○支○露	内地一圓○支○露	内地一圓	内地一圓○支○露
支 内地一圓×英×米×	獨 内地一圓○英○米	尾張○英	大阪、東京、横濱、神戸×英×米×獨	内地一圓○英○米	内地一圓×滿×鮮	内地一圓○支○露	内地一圓○支○露	内地一圓	内地一圓○支○露
二七九松 尾和 助西、立賣堀南通五	七八餘林 音吉商店北、堂島濱通二	七五餘富永製作所大阪支店西、靱中通一	一〇三鹽谷 音治 郎南、西關屋町	二六渡邊 德藏西、立賣堀北通五	一七須賀 豐治 郎東、今橋四	二〇餘岩橋製作所西成郡今宮村	二三村上 得三西、西長堀北通二	九三鹽野 元造東、瓦町四	八三井上 芳兵衛東、博勢町三
新 五五三	北 八八二	土 三〇八〇	南 二六八六	新 二六三	東 一八九三	南 一九五六	新 一六三九	本 二五二四	南 一八四二

◆金屬類金屬製品及諸機械器具

(建築、鐵道並ニ日用金物類)

◆金屬類金屬製品及諸機械器具

(建築、鐵道並ニ日用金物類)

和洋金床●ベルトハンマー 六角ナット、瓦斯管、フラン 管、チェーン、ホログク、火作 品一般、機械類	製卸小 内地一圓	内地一圓	八六	黒田金床製造所南、難波稻荷町二	西三七八二
●鐵眞鍮糸捻子●磨ナット ●鐵盤、ボール盤、シカル盤シ ヤビン、グマシ、其他鐵工 具、用諸機械及材料、電氣鐵 道、化學工場用附屬品	製卸小 内地一圓	内地一圓×英×米	二三四	唐澤光輝西、立賣堀北通四	新七七七八
●六角、四角、丸平糸捻●ホ ールトナット●各種機械 ●磨シヤフト●諸機械附 屬品、各種捻銀工具	製卸小 南洋	内地一圓×支×朝× 内地一圓×英×米	九六一	柳音次郎西、立賣堀北通六	新七一一四
●螺鏝鉄●工具類、鐵、眞鍮 リベット類、ナット類、工 具機械附屬品一切	製卸 内地一圓○支○印	○英○米	八三	堀井巳之助西、本田町通二	西一〇四〇
●ナット ●砲金パルプ、コック、石棉 及ゴム製パッキン、鍍、帶 革、總金具、丸鋸、長鋸	製卸 内地一圓	關西×英×米×佛	八〇	津崎亥之助西、梅本町	西二〇一三
●ナット、リベット●磨ホ ールトナット●諸機械工具 ●手類、バルブ、コック、製材 用鋸、引拔シヤフト、木製車 車、パッキン類	製卸小 南洋×露	大阪、東京、名古屋× 支×英×米	二八三	野口穰西、立賣堀北通五	新二〇〇九
●ボールト●リベット●ナ ット●ワシヤ●スパイク●ナ 品建築金物、鐵材料一式	製卸 内地一圓○支○朝	×英×米	四九	中村商店西、立賣堀北通六	新二一八四
●帶鐵●薄鐵板、荷造用止 金各種、洋荷造用材料一切、 丸釘、古鐵類 各種帶鐵	製卸小 内地一圓○朝○支○ 南洋×露	内地一圓○英○米	八三	小島金三郎南、安堂寺橋通一	南五五八八

◇銅、眞鍮、鐵管類

●銅、眞鍮パイプ●自轉車 用鋼管、高壓用鋼管、銅眞鍮 棒及板●コンテンサー、チユ ア、コック、パイローラー、ニユ ームパイプ●模様入眞鍮管	製 内地一圓	内地一圓	二五	湯淺讓西、西長堀北通五	西二三四九
●眞鍮、銅、鋼管、鉄、剃刀、 散髪用バリカン、エメリ、 ロス●庖丁類●鉸前●ナイ フ●諸職工用道具	製卸 内地一圓○支○朝× 南洋×印×濠	内地一圓	二六	福田卯三郎南、安堂寺橋通一	南二七三三
●銅及ビ眞鍮、管線棒、銅及 眞鍮板	製卸 内地一圓	内地一圓	八四	村上政雄西、江戸堀上通一	土二七三三
●銅眞鍮管、瓦斯管、工具品 材料	卸 關東、九州、中國○浦 鹽○滿○鮮	大阪×米	五五	本多義正西、立賣堀南通五	新九四六
●水道用、瓦斯用、雜用鉛管	製卸 内地一圓○支○鮮× 南洋	内地一圓×濠×米	二五	泉鉛管製造所西、阿波座三番丁	新八八四七
●鉛管●錫管●鉛板●アル ミニウム管	製卸 内地一圓	内地一圓	二五	日本鉛管製造所大阪支店北、南森町	東一九九一
●鋼管●フラン管、瓦斯管、 スチール管	製卸 内地一圓	内地一圓	八七	岡野宗太郎東、木野町	南二九七三
●鋼管、自轉車管、フラン管 スチール管、瓦斯管、艶付板、 コック、ホート	製卸小 内地一圓×南洋	關西×英×米×獨	二九	杉景太郎西、本田三番丁	西九一四

◆金屬類金屬製品及諸機械器具

(建築、鐵道並日用金物)(銅、眞鍮、鐵管類)

名譽大賞受領

金銀牌三十五個受領

一大權威

精米機界

專賣今橋式 敷島精米機
 許特今橋式 敷島精米機
 實用今橋式 八代精米機
 新式今橋式 八代精米機

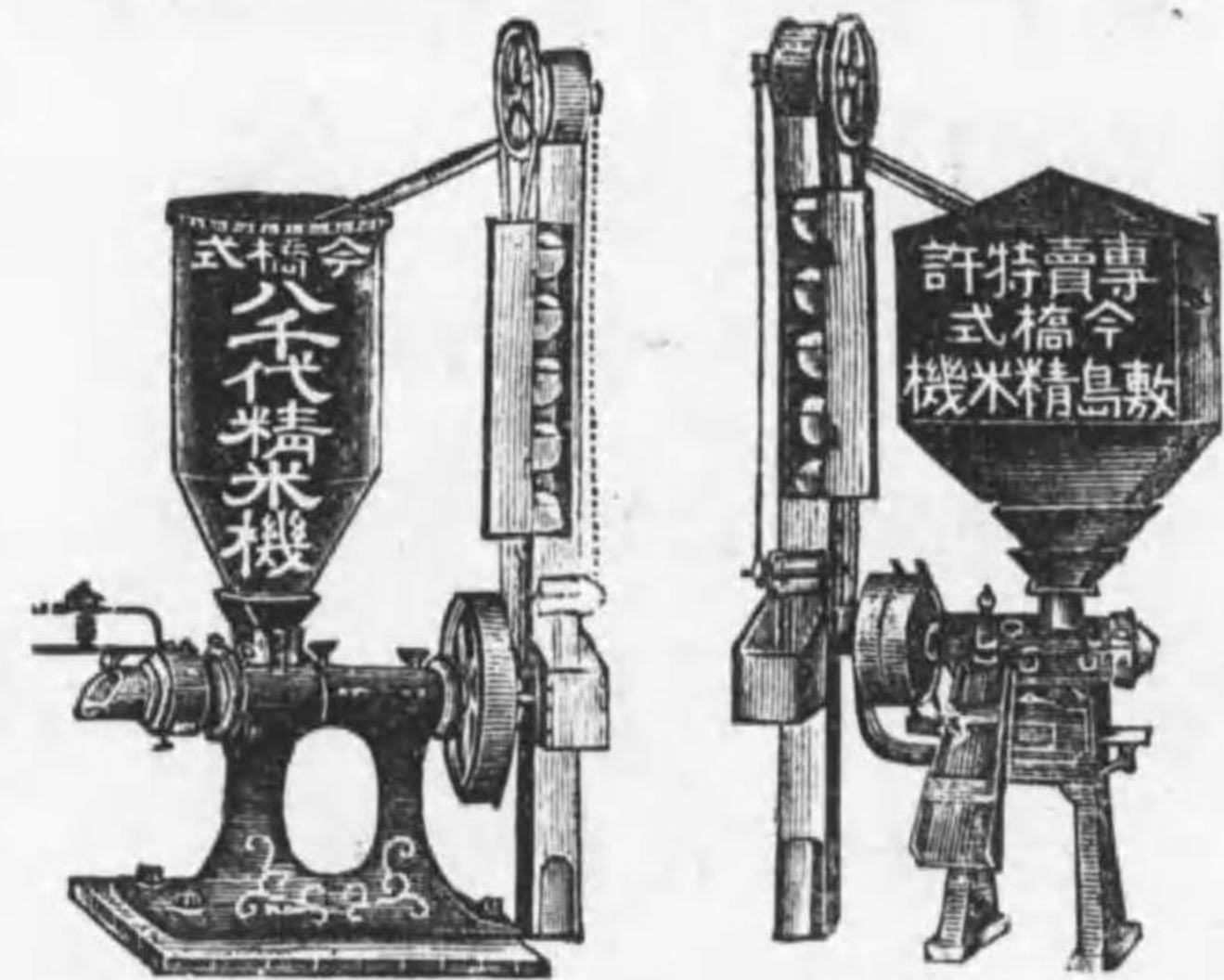

— 說明書御通知次呈送 —

鐵業工廠電機動機諸機及附屬品材料工式

- 大坂市西區江戶堀北通三丁目 株式會社 今橋商會
 電話長土佐堀二一八二番 振替口座大阪一四四〇九番
- 廣島市猿猴橋町 廣島出張所
 電話一三〇七番
- 福岡市博多上吳服町 九州出張所
 電話長一六一七番
- 兵庫縣灘住吉吳田 敷島精米場
- 大坂市南區難波稻荷町 敷島鐵工所

●引拭鋼管各種、瓦斯管、フランジ管、スチール管、其他山形及丸鋼
 ●高壓用引抜鋼管各種、フランジ管、スチール管、洋鐵卸鋼材料
 ●瓦斯用鐵管、汽罐用鐵管、鋼板、鋼其他一般洋鐵類
 ●鑄鐵管 ●鐵柱 ●諸器械 ●鑄物

諸機械器具及鑄物

●專賣特許今橋式精米機 ●諸機械
 ●精米機 ●製材機 ●傳動裝置 ●ハレンス
 ●精米機 ●船舶垂點火發動機 (鑄物) ●吸入瓦斯發動機 (鑄物) ●石油有熱點火發動機 (鑄物)
 ●傳動裝置用品、シャフト、メタル、革車、ロープ車、カツプリンク、傳動裝置、帶皮、木綿調帶
 ●硫酸及肥料製造機械 ●鍊、鍊山、及化學用機械 ●發動機關
 ●化學工業用機械 ●蒸溜機 ●真空蒸發機 ●陸船用汽機 ●製冰及乾燥機 ●消毒器、煙突、水槽 ●建築用鐵骨、橋梁、各種鐵板
 ●船舶用諸機械 ●鐵鎖 ●一般火造物

製卸
 內地一圓 ○支 ○朝 ○露
 內地一圓 ○支 ○朝 ○露
 內地一圓 ○支 ○朝 ○露
 內地一圓 ○支 ○朝 ○露

內地一圓 ○朝 ○支 ○露
 內地一圓
 內地一圓 ○支 ○米 ○露
 支 內地一圓 ○英 ○米 ○露

七八鋼 管 商 店 四、新町南通五

七八鋼 管 商 店 四、新町南通五
 二五平 井 正 太 郎 西、本田二番丁
 八三鐵 大坂鐵管商會 西、薩摩堀西ノ丁
 三〇鐵 栗本鐵工所 西、新炭屋町

新 一四七七
 西 四二二〇
 西 四二二五
 新 自 四一九七
 西 三五三三
 西 三五三五
 西 三五三四

製卸小
 內地一圓 ○支 ○南洋 ○露
 內地一圓
 內地一圓
 內地一圓 ○支 ○朝 ○露
 內地一圓 ○支 ○朝 ○露

內地一圓 ○支 ○朝 ○露
 內地一圓 ○支 ○朝 ○露
 內地一圓 ○支 ○朝 ○露
 內地一圓 ○支 ○朝 ○露

近畿 各地 大阪 大阪 各地 大阪

二五長 谷 龜 太 郎 西、本田三番丁
 二四中 岡 七 郎 西、西九條下ノ丁
 八五小 森 末 三 郎 西、西九條上ノ丁

七八鐵 今橋商會 西、江戶堀北通三
 二九〇寺 本 商 會 南、內安堂寺町二
 九牧 田 榮 太 郎 東、粉川町
 三三松井鐵工株式會社 東、內久寶寺町二

土 二一八二
 南 一五六四
 南 四五七三
 南 二六五三
 南 三三〇六
 南 三三〇七
 西 一一〇三
 土 一一〇四
 土 三〇一六

入 輸

工場設備用
諸材料
一般工業用附屬品
高級諸機械

作 製

化學工業用機械
高級諸機械
精密品各種
打拔金網板

呈進書明説



谷田工業株式會社

販賣部

大阪市西區立賣堀北通三丁目

電話長新町一三八二番

振替大阪六一七〇番

鐵工部工場
精密品工場
打拔金網工場
製罐鎔接工場

山鑛・鍊製・油製・料肥・酸硫
關機斯瓦入吸・業工學化
關機用舶ニ並

町番三田本區西市阪大

所工鐵谷長

番三〇一一西話電

福今字村江餘郡成東下府

場工分

番四江餘話電

絹、毛、ラミ、諸機械
工業用諸機械
製作

大阪市西區西九條下ノ町

石井鐵工所

所主 石井長次郎

電話土佐堀九六三番

廉低格價
實確日期

成完備設
秀優術技

- ◎陸船用汽機汽罐
- ◎鑛業用及染織諸機械
- ◎シーヤポンチングマシン
- ◎化學工業用諸機械
- ◎高壓用ヴァルブ一式
- ◎其他各種鑄造品製作

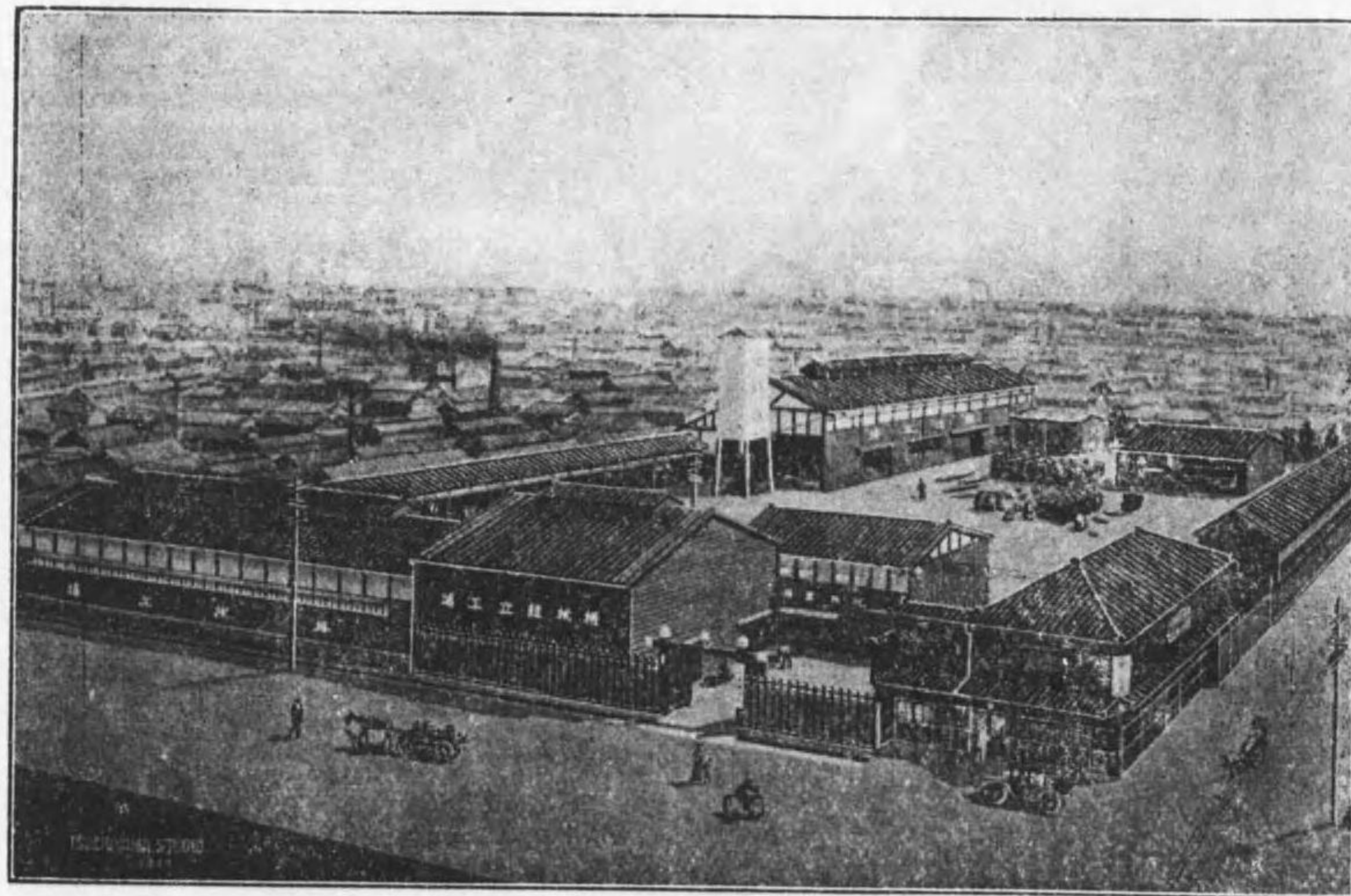

所工鐵正大

地番四十四町岡市西區市阪大
番三六四長西話電
番四一三

目科業營

和鐵、鋼製造販賣
東京河合鋼商店關西代理店
東京ハガネ關西發賣元
風車印磨卷鋼日本一手販賣
クローム煉瓦製造販賣



近藤喜兵衛商店

大阪市西區鞆南通四丁目

電話土佐堀 五八九番
長七八八番
振替大阪一九四六番
發信略號(コキ)

營業科目

鑄鐵管 鑄鐵柱
諸器械 諸鑄鐵物
其他附屬品一切



會合資社

栗本鐵工所

工場 大阪市西區新炭屋町

商事部

大阪市西區西長堀南通五丁目

電話西 三三三番
一三三番
振替口座大阪三六八三番

社長 栗本勇之助
支配人 前島孫七

高 級 工 作 機 械 製 造 專 門

SPECIALITY for MANUFACTURING
OF
HIGH-POWER MACHINERY.

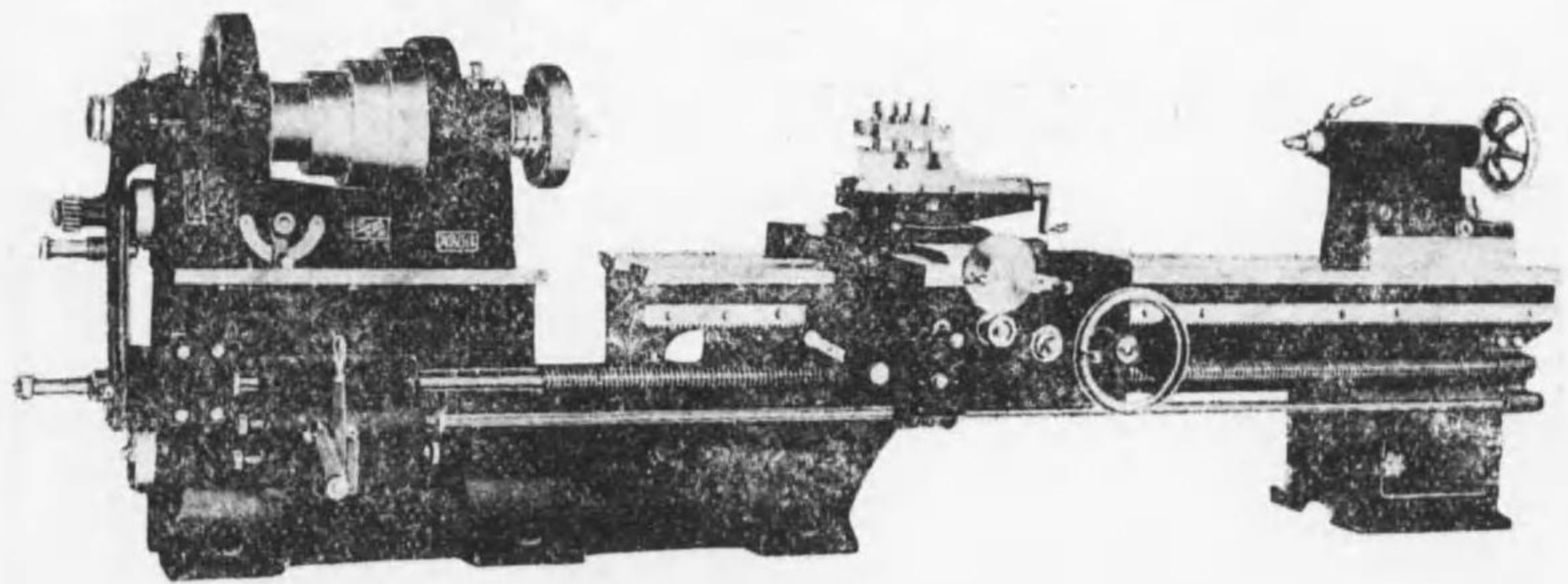

合

足 立 鐵 工 所

所 主 足 立 五 郎 吉
大 阪 市 西 區 本 町 通 二 丁 目
電 話 長 西 二 六 四 五 番 振 替 座 八 九 六 三 番

直 輸 入

諸 機 械 類
諸 金 物 類
諸 材 料 品 類
諸 原 料 品 類

直 輸 出

諸 雜 貨

肥 料

明治ゴム製造所總代理店

タイヤ類一切

英國火災保險會社代理店

フ井ニツクス火災保險會社
ロンドン、エント火災保險會社
ランカシャー火災保險會社
ガーヂマン火災保險會社
ノーザン火災保險會社



本 店
支 店
出 張 所

東京市京橋區銀座二丁目十二番地

大 阪 神 戶

橫濱、門司、橫須賀、吳、佐世保、舞鶴、
京城、奉天、大連、臺北、ロンドン、
グラスゴー、ニューヨーク

大阪市東區今橋四丁目一番地

米井商店大阪支店

電話區

南局 三六五番

南局 三六六番

南局 二八五八番

大阪 二七八一五番

振替口座
電信略語
"AKEBONO, OSAKA"

弊店ハ各工場及製作所トノ關係有之尙支那、南洋、露領等各地ニモ
代理店有之候ニ付上記品目ノ外何品ニヨラズ御商談ニ應ジ可申候



營業科目

蒸 汽 空 氣
 水 力 用 諸 機 械
 製 鐵 用 諸 機 械
 汽 罐、 鐵 板
 鐵 骨 工 事



大 阪 市 北 區 治 川 一 丁 目

資 會 社 安 治 川 鐵 工 所

電 話 土 佐 堀 一 八 九 二 六 四 〇 三

業 務 執 行 社 員 所 長 瀧 村 竹 男
 同 支 配 人 兼 技 師 長 清 水 孝 吉

製 造 品 目

鑄鐵柱其他各種鑄物	水道及瓦斯用鑄鐵管	各種工器具	陸海軍用金物	陸船用諸機械	工業用諸機械	高級工作機械
-----------	-----------	-------	--------	--------	--------	--------

久 保 田 鐵 工 所

大 阪 市 南 區 北 高 岸 町

電 話 南

三 五 〇 三 一 五

三 五 二 一 七

傳機鑄
導械物
機附類
一屬製
式作品

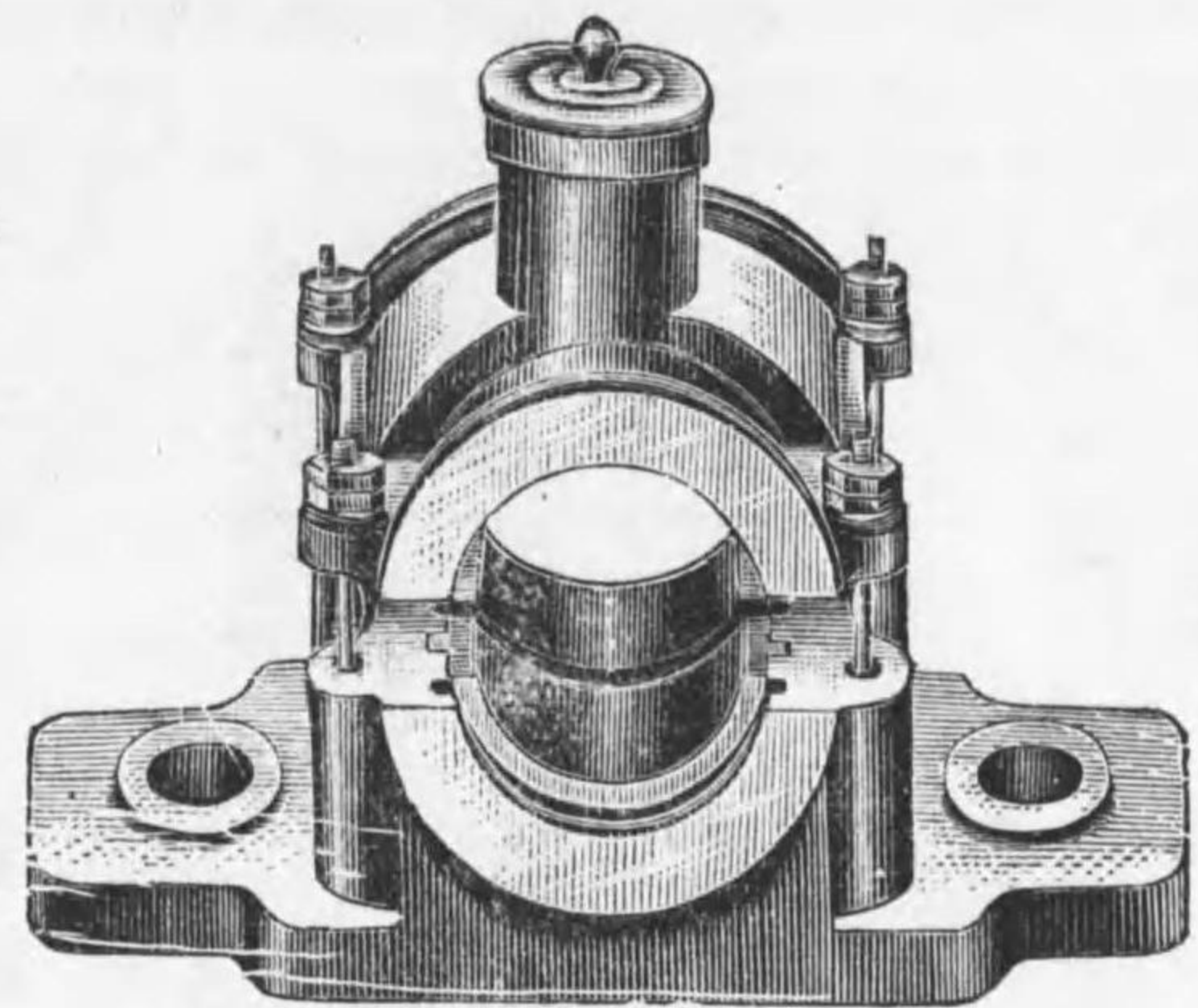

南區南第第一區
安高南二三話電
堂一岸二
寺町鐵鑄
工海工物
二線南工
丁部通場
目部通場

大阪
南區內安堂寺町二丁目
寺本商會
振替口座一六八一七番
電話南四一五七六三四

營業科目

地金類、木材類
石炭、酒精
火藥原料
アスベスト合成物

大阪市東區高麗橋詰町

內外物產名會社

電話東長四七五番
四七四番

●鐵工、造船、鑄山、製材、木 工用各種機械器具 製 卸 內地一圓○滿○朝	●印刷諸機械 ●諸機械類 製 內地一圓○支那	●印刷機械 製 內地一圓	●捲揚機 ●瓦斯管繼手 ●船 舶用、電車用、鐵道用、鑄山 用、紡績用諸機械及部分品 製 內地一圓×支×滿×	●鑄山用土工用車輪類及諸 機械 ●人孔鐵蓋 ●水道用鐵 蓋 ●建築用鐵柱 ●ロストル ●モーター ●鑄物類 ●扇風器 ●粉碎、變壓及壓攪機 ●鐵 道用ブレイキ ●シユール 製 內地一圓×朝×滿× 支×露	●鑄山用諸機械 ●ハイドラ リック ●グヤツキ ●トフパ ●シヤ ●グリス ●リウ ●ツキ ●キ ●マリ ●エ ●アル ●類 ●製煉、伸銅 用諸機械 製 內地一圓、臺灣	●鑄山用、製糖用、セメン ト用及化學工業用機械 ●製煉 罐 ●橋梁 ●鐵骨 ●車輛 製 內地一圓	●鑄山、鐵道、電氣、瓦斯、製糸 紡績、水道、疏水、船舶、船渠 港灣、土木、建築用諸機械器 具、金屬打拔網板、石綿パツ ●キン ●グ、和洋船具、魚網類、 各種ホース 卸 小 內地一圓○露○支	●鑄山、電氣、紡績、土木建築 用諸機械、鋼鐵諸金屬材料、 輕便軌條及車輛、船具及塗 料、度量衡 卸 小 內地一圓○朝○支	●製油、糖精、製紙、製粉用 機械 ●各種唧筒 ●各種合金 製 內地一圓○支
大阪、東京、東京橫濱○英 ○米	大阪、東京○英○米								
四三川崎直右衛門北古川町 西三九五	一七中島幾三郎西、土佐堀通五 土三〇五	七五白井常次郎東、清水谷西ノ丁 南二四二一	三〇三關西鑄鐵所南、難波反物町 西一六二一	三〇八福岡新五郎南、難波小田町 西四〇二八 西一九六七	一吳有光丑太郎南、日本橋筋一 南四三二七	九五楠木正明西、江戸堀南通五 土二六一三 土一四六七	二三杉本杉松西、立賣堀北通六 新九七五	二三島川實西、立賣堀北通五 新六九五	三〇三中島製作所西、九條南通一 西二五四一 西一九三

◆金屬類金屬製品及諸機械器具

(諸機械器具及鑄物)

◆金屬類金屬製品及諸機械器具

(諸機械器具及鑄物)

一三三二

●業用、鑛山用、化學工業用、製紙用、製革用、土木建築用諸機械●輕油發動機●各種鑄物●特許木製バルブ	諸機械及同附屬品、鐵道、鑛山用品、塗料一切	●セメント製造用、鑛山用機械●船舶用汽機●スチールハンマー	●護謄製造用、製紙、製材、鑛山及化學用機械	●高級工作機●精密工具類●唧筒機●原動機及水力機●鐵工用井ニ紡績機械●鑄工製品	●ボンサク式自動両切捲煙草機械●自動齒切機械●レリピンングプレス●カッタリ及リマ●グライインデインマシン●諸機械用齒車齒切●工具類	●染色捺染整理器械●起毛用、毛織用小洗用、脱水用、幅出用、乾燥用、曬附用、漂白用、糊附用、掃除用機械	●絹糸紡績機械類●開繭、整糸用、洗濯、切縮、曬出用諸機械●延展、球卷、圓形擴張機●グレン式精紡機●組縮、打綿機●四頭ドロイング●セツト	●紡績機械器具類●シヤフト●メタル●革車紡績織布仕上用捺染彫刻機及起毛莫大小機械
製	卸	製	製	製	製	製	製卸小	
内地一圓○支○滿○朝	小内地一圓○支○滿洲	内地一圓○支○滿	内地一圓	内地一圓○朝○露○滿○支○上海	内地一圓○支那○香港○英×米	内地一圓○支那	内地一圓○支○印○南洋	
朝	大阪、神戶×英×米	大阪、東京○米	大阪×米×英	大阪、名古屋、神戶○英○米○獨○佛				
三三三 足田 秀	四九小 寺久	一四廣 谷駒	八八岡 龜之	九四鶴 澤	二二國 友芳太	二六二 神谷宇之	二七石 井長次	
雄西、九條通三	吉西、新町南通三	藏西成郡中津町	助西、九條通一	作西成郡鷺洲町大仁	郎南、南高岸町	松西、北堀江三番丁	郎西、西九條下ノ町	
西三三 五六一七	新一五七九	東二八一八	西六四四	土二七八九	南六九七	西八二二	土九六三	
東一〇四 五八八	西二一八 七	西一八六 七	南一四三 九	南四〇四 二	本二四六 八	東八二四	土二二六 二	
東一〇四 五八八	西二一八 七	南一四三 九	南四〇四 二	本二四六 八	東八二四	土二二六 二	南四七七	
東一〇四 五八八	西二一八 七	南一四三 九	南四〇四 二	本二四六 八	東八二四	土二二六 二	南四七七	

●毛織物用、紡織用、綿布織物諸機械及同附屬品	●紡績諸機械同附屬品	●製革及製織機械	各種莫大小機械及同針、晒染色、起毛器械及針布、メリヤス縫ミシン、メリケン粉袋、砂精袋、セメント袋、帽子、ワイシャツ、靴	●各種莫大小機械(狼又、靴下、糸線其他)●曬出ローラ●メリヤス針	●紡績機械●蒸汽唧筒●蒸氣機	●棉織用及織布機械●暖爐	●一般鐵工諸機械及鑄物	●織機●紡績機及同附屬諸機械●傳導裝置	●紡織機及同附屬品	●紡績機械附屬品	諸機械、電氣器具、金物、鋼	●鐵工用機械●旋盤●ホー	●高級工作機●吸入瓦斯	●唧筒●セメントリヒル●ガ	●高級工作機●旋盤●平	●切盤●鑄孔●堅削及成形機	●諸機械及工具諸金物
製	製	製	卸	製卸小	製	製	製	製	製	卸	製	製	製	製	製	製	製
内地一圓	内地一圓○支那	○支、朝	小内地一圓○支那	内地一圓○支○滿○朝	内地一圓	内地一圓○支○朝	内地一圓×支×印	内地一圓	内地一圓	小内地一圓	内地一圓○支○朝×	内地一圓○支○朝○露○印○	内地一圓○朝○支×	内地一圓○朝○支×	露	内地一圓	製卸小
大阪、東京	内地	○歐米	○歐米	大阪	内地一圓	大阪	大阪	大阪	大阪	大阪	東京○英○米	○米○英	東京、大阪	東京、大阪	東京、大阪	東京、大阪	東京、大阪
三三三 古川 善	三三三 加地 辨	八〇四 ツ橋 由次郎	九善 積武太郎	七九西 尾次	五五森 仙	九一中 桐彦太	二七三 豐田式織機株式會社	八三三 谷鐵工	八三三 木戸長三郎	二四田 阪宗之助	二五中 村鐵工	四四藤 村機械株式會社	八〇足 立五郎	二六塚 本藤三郎	三六塚 本藤三郎	三六塚 本藤三郎	三六塚 本藤三郎
見北、空心町一	二南、難波櫻川三	郎南、難波新川三	郎東、今橋三	造北、天滿橋筋一	作北、西野田兼平町	郎東成郡平野郷町	西、泉尾町	所西、三軒家上ノ町	東成郡鶴橋町字東小橋	助西、土佐堀通二	所東、十二軒町	北、西野田江成町	吉西、本田町通二	郎西、立賣堀北通三	郎西、立賣堀北通三	郎西、立賣堀北通三	郎西、立賣堀北通三
東一〇四 五八八	西一八六 七	南一四三 九	本二四六 八	東八二四	土二二六 二	南四七七	西六六 五	西二二三 三	南二三八 一	土一九五 八	南二〇八 〇	土五五 一六	西二六四 六	西二六四 六	西二六四 六	西二六四 六	

◆金屬類、金屬製品及諸機械器具

(諸機械器具及鑄物)

一三三三

◆金屬類、金屬製品及諸機械器具

(諸機械器具及鑄物)

●製鑄用諸機械●板金工作用器械	●工作機械●縱削機●旋盤	●各種原動機●造船用其他	●工具●染色織機●其他諸機械	●高級工作機械●工業用諸	●鑄造●鑄鐵管及	●諸機械●建築用鑄物	和洋諸金物、諸器械工具附屬品	●機械附屬品●繼手、バルブ、コック、瓦斯管、牛田錫、螺絲、各種バッキンガ	●諸機械、工具、パイプ、繼手、バルブ、コック	●諸機械及附屬品●地金、鐵道用品、塗料	●鐵工用機械及工具類	●諸機械及工具	●諸機械	●古諸機械	●諸機械●日用器具	●各種鐵工用諸機械并ニ器具	●金剛砂砥石、マクヅツト及プラク、各種穿孔器、丸鋸、送風機、空氣壓縮機、飛行機自動車、自動自轉車用具、ドリル、各種カッタ、ホルル、ペヤリソク
製	製	製	製	製	製	製	卸	卸	卸	卸	卸	卸	卸	卸	卸	卸	卸
内地一圓○支那	内地一圓○支那	内地一圓○支那	内地一圓○支那	内地一圓○支那	内地一圓○支那	内地一圓	内地一圓	内地一圓○支那	内地一圓○支那	内地一圓○支那	内地一圓○支那	内地一圓	内地一圓	内地一圓	内地一圓	内地一圓	内地一圓
大阪、神戸、東京×英	大阪、神戸、東京×英	東京、大阪、京都○英	東京、大阪、京都○英	東京、大阪、京都○英	東京、大阪、京都○英	東京、大阪、京都○英	東京、大阪、京都○英	東京、大阪、京都○英	東京、大阪、京都○英	東京、大阪、京都○英	東京、大阪、京都○英	東京、大阪、京都○英	東京、大阪、京都○英	東京、大阪、京都○英	東京、大阪、京都○英	東京、大阪、京都○英	東京、大阪、京都○英
八石川保	二四清水	二四力身覺次	一〇七〇久保田	一〇三村部	七七大谷	六三五豐福	八〇三宅	八〇中泉	七七合名竹口	一〇八合名本城	四五大井伊	七七住田	一〇二宮子	八九竹中	一七三岩田	一七三岩田	一七三岩田
松南、難波河原町二	さ南、難波櫻川一	東、清水谷ノ丁	南、北高岸町	吉南、難波櫻川一	ト南、順慶町四	助西、立賣堀北通六	介西、新町通五	一西京町堀通五	店西、立賣堀北通六	店西、立賣堀北通六	吉北、北安治川通二	西、立賣堀北通六	松西、立賣堀北通二	二南、難波稻荷町一	東、谷町五	東、谷町五	東、谷町五
南二八二五	西二七二三	南二五五六	南自三五〇	西二〇〇六	南一九二六	新自九六〇	新自一四九	土六八三	新八四五	新二〇二	土六五	新一一三	新二一七二	西三六八一	南一三七六	南一三七六	南一三七六

◆金屬類、金屬製品及諸機械器具

(諸機械器具及鑄物)

●各種器械材料	●鑄造●鐵工用及木	●工用機械●其他諸機械	●壓搾機械	●石油發動機●吸入瓦斯	●罐附屬品●蒸氣インゲン	●器具●鐵鑄物●工業用材	●諸機械及附屬品●工業用材	●布、造船及船舶用具、鐵工、鐵道紡績用具	●諸工業用諸機械器具材料	●諸機械附屬品、鋼鐵	●工作諸機械●旋盤、平削	●自動車●飛行機用發動機	●動力機械●製鐵、鑄工、鐵道、電機、船舶、土木、鑛山	●器具●建築石材、材木、試驗	●機、度量衡、農具其他諸機械	●及材料●製鋼用諸機械●寒	●製鋼用諸機械●高文房具、皮器	●吸入瓦斯及二重石油發動	●機●タービンポンプ●ヒュ	●銅●吸入瓦斯發動機●製紙	●其他同機附屬品●一切●業
製	製	製	製	製	卸	卸	卸	卸	卸	卸	卸	卸	卸	卸	卸	卸	卸	卸	卸	卸	卸
内地一圓○滿○朝	内地一圓○滿○朝	内地一圓○滿○朝	内地一圓○滿○朝	内地一圓○朝○支○	内地一圓○朝○支○	内地一圓○朝○支○	内地一圓○朝○支○	内地一圓○朝○支○	内地一圓○朝○支○	内地一圓○朝○支○	内地一圓○朝○支○	内地一圓○朝○支○	内地一圓○朝○支○	内地一圓○朝○支○	内地一圓○朝○支○	内地一圓○朝○支○	内地一圓○朝○支○	内地一圓○朝○支○	内地一圓○朝○支○	内地一圓○朝○支○	内地一圓○朝○支○
大阪、神戸、東京×英	大阪、神戸、東京×英	東京、大阪、京都○英	東京、大阪、京都○英	東京、大阪、京都○英	東京、大阪、京都○英	東京、大阪、京都○英	東京、大阪、京都○英	東京、大阪、京都○英	東京、大阪、京都○英	東京、大阪、京都○英	東京、大阪、京都○英	東京、大阪、京都○英	東京、大阪、京都○英	東京、大阪、京都○英	東京、大阪、京都○英	東京、大阪、京都○英	東京、大阪、京都○英	東京、大阪、京都○英	東京、大阪、京都○英	東京、大阪、京都○英	東京、大阪、京都○英
一八七鈴三	二六鈴平	八三河原	一〇三藤田	二七七鈴バン	七四鈴岩	八五下井	三〇陸福	九近藤	二二田島	八五廣瀬	三三西山	三三西山	三三西山	三三西山	三三西山	三三西山	三三西山	三三西山	三三西山	三三西山	三三西山
會西、江戸堀北通五	所東、十二軒町	藏西、南堀江上通五	北、北安治川通一	西、梅本町	西、立賣堀北通六	西、立賣堀北通五	所東、中道川西町	西、薩摩堀北ノ町	吉東、南久寶寺町四	南、難波反物町	助西、西九條下ノ町	助西、西九條下ノ町	助西、西九條下ノ町	助西、西九條下ノ町	助西、西九條下ノ町	助西、西九條下ノ町	助西、西九條下ノ町	助西、西九條下ノ町	助西、西九條下ノ町	助西、西九條下ノ町	助西、西九條下ノ町
土一〇〇三	南二六二七	西四一六八	土一〇三三	西二四〇七	新自五三九	新八七六	南二八〇五	新一一一	南三三三〇	西四六四七	土三三二七	土三三二七	土三三二七	土三三二七	土三三二七	土三三二七	土三三二七	土三三二七	土三三二七	土三三二七	土三三二七

◆ 金屬類、金屬製品及諸機械器具

(諸機械器具及鑄物)

●吸入瓦斯及原油發動機 ●旋盤其他諸機械	●吸入瓦斯發動機及諸機械 ●吸入瓦斯及無點火並ニ高 ●壓石油發動機 ●各種鐵製品、磁瑯引及ア ●各種ニウム器具、土丹引 ●パケツ類、錠前ナイフ、鍋釜 ●庖厨用鑄物製品	●釜鍋鑄物及諸金物 ●二重釜●麥摺機、各種鍋 ●鑄物 ●大小鍋釜類、風呂釜各種、昆 ●燻火鉢類 ●羽釜各種、鋤燒鍋各種、鑄造 ●器物一式 ●鍋釜其他鑄物一切、磁瑯 ●各種製品、其他鐵器ホケッ ●トナイフ及洋食用ナイフ、 ●フオーグ、スプーン、アルミ ●ニウム製品 ●ストロブ其他各種鑄物、 ●金屬器具、機械	●ストロブ類●焚口類●實 ●用焔爐●井戸車卷●チヨ ●軍用馬鍋●花止●チヨ ●パル●建築用品及機械物 ●鐵鑄物 ●鐵鑄鑄物、磁瑯引器具、 ●アルミニウム器具、金網 ●細工物、瓦斯用器具 ●ドストル類●耐酸鑄鐵● ●チルトスチール●マクエアル ●セミスチール●硬軟質鑄 ●鋼
製	製	製	製
内地一圓○露○支○ 朝	内地一圓○支○浦鹽 ×印×南洋×布哇 大阪、名古屋、大阪、 三河、廣島、新潟	内地一圓○支○那 ○朝○支○印×南洋 大阪	東京○英○米○佛 大阪
一三四合名大野鐵工所 西成郡鷺州町大仁	一三四合名大野鐵工所 西成郡鷺州町大仁	一三四合名大野鐵工所 西成郡鷺州町大仁	一三四合名大野鐵工所 西成郡鷺州町大仁
土一三二五	土一三二五	土一三二五	土一三二五

●火造及スチムハンマー ●鑄鋼品、鋼片、鋼塊	●鑄鋼品一式 ●鑄造取手類、錠前用鍵、 ●關栓器 ●鐵、真鍮、鑄物、吸入瓦斯 ●發動機并ニ諸器械 ●造船用鑄山用諸機械鑄物 ●電氣トランスホーム●陸 ●用一般製品 ●海陸諸器械鑄造並ニ仕上 ●加工製作、船舶諸機械、シ ●ンター、スクレーパー、鐵道材 ●料、建築、橋梁、水道管、諸鐵 ●具、砲金物鑄造 ●分品鑄造 ●諸機械鑄造 ●諸機械鑄造 ●鐵瓶、專賣銅子、五徳 ●鐵瓶、銅瓶、洗面器、パケツ、 ●其他各種金物類
製	製
内地一圓	内地一圓
三小倉鐵工所 所南、木津川町三	三小倉鐵工所 所南、木津川町三
西八四六	西八四六

◇ 電氣、瓦斯機械及器具類

●電燈、電力ノ供給●電氣 ●其他ノ機械器具●電線 ●電氣工事材料一式●樺●腕 ●金其他木具一切●腕金●笠 ●木心棒其他金物●ホルト類 ●鐵道用品●鉛鍍●ホルト類 ●ナツト、リベット	製卸小 製卸 製卸	内地一圓○支那○南 洋 内地一圓○大連○朝 鮮 内地一圓○支那×印 度×シニユーシラン	内地一圓○英○米 内地一圓 内地一圓	三三九大阪電燈株式會社 北、中ノ島五 九安田秀吉 北、此花町一 二四松原安次郎 西、十返町	土自三一〇 東三八七 西一〇〇一
--	-----------------	--	--------------------------	--	------------------------

◆ 金屬類、金屬製品及諸機械器具(諸機械器具及鑄物、電氣、瓦斯機械及器具類) 一三七

◆金屬類、金屬製品及諸機械器具

(電氣、瓦斯機械及器具類)

●電氣機械器具、材料、電燈 電力、電話、工事請負 ●發電機、配電盤、變壓器 ●電動機、其他電氣用諸機 械、修繕、電氣用諸材料	●電信、電話、電氣器具 ●土木建築、鑛山諸車輛用鐵 具、鐵骨、橋梁、鐵道用諸 車軸、門扉、ホルト、ナツ ト、リベット、送水鐵管、 汽罐、煙突、水漕、汽動車 ●汽關車、銅鑄、砲金、 ●青銅、其他諸金屬、諸金 兵器、具一切、ホンプ類	●電氣諸器械、電線、木材 ●諸金屬、其他、電氣材料 ●諸機械及電氣機同附屬品 ●金物、地金類、革及木綿、 ト、護謨製品	●各種附屬品一切、電線、避 雷針 ●電氣メートル、電氣諸機 械器具、鹽酸、加里、電氣用 材料品、電氣及土木工事設 計、並ニ請負	●變壓器、配電盤、發電機 ●扇風器、モートル、メー トル、蓄電池、内外線器具 ●スリッパ、電氣事業ニ關 スル投資、設計、鑑定、工事 請負	●電氣器具、ローゼット ●セイドホルダー、スリット ●鐵線、高速鋼、グリ ●鐵材、銅、鍍銀製品 ●電氣器具類、電線、電氣用陶
製 卸	製 卸	製 卸	製 卸	製 卸	卸
内地一圓○支那○印 度○瀋州	内地一圓○支那○印 度○瀋州	内地一圓○支那○朝 鮮	内地一圓○支那○露 國○東印度	内地一圓○支那○露 國○東印度	○露○支
内地一圓	内地一圓	大阪、東京、岐阜	大阪、東京、英○米	○英○米○佛	内地一圓
三三 菅谷	三三 菅谷	二八 松本	二四 泉平	二四 泉平	七 増田
大阪電氣商會	大阪電氣商會	北電氣企業社	北電氣企業社	北電氣企業社	北電氣企業社
治西、江戸堀南通一	治西、江戸堀南通一	助東、船越町二	助東、今橋二	助東、今橋二	雄西、江戸堀南通四
土一 四四 四六	土一 四四 四六	東二 九四	本一 七九	本一 七九	土二 四六 三八

●電氣機械器具、材料、電氣 電力、電燈、電車、電信、電話 ●電熱用諸機械及器具、鑛山 鐵道、船舶、製糖、製紙、紡績 工業用機械材料、各種金屬 材料、及鑄物類、油及諸塗料、 革、棉、毛、製製品 ●電氣機械器具類、同材料、電 柱用カ、ホ、ン、鉛管、鉛板 ●電線類、工事請負、設計、監督	●電氣機械器具材料、電氣 工事設計、並ニ請負 ●電氣機械器具、鐵道用諸材 料及鐵工業	●電動機、發動機、變壓機 ●瓦斯器具一切、各種パ ナ、イ、カ、イト、各種、ア ナ、リ、ン、瓦斯、鐵道用、鑛山用 漁業、瓦斯、土工用、船舶用各 種ランプ、輕便鐵道、ゴムパ ツキング、ゴム管	●瓦斯用マントル一切、鑄 物製品、眞鍮、ニ、鉄、鐵、類、 内外各種瓦斯器具 ●瓦斯マントル	●蒸氣機關各種、吸入瓦斯 ●發動機關各種、傳動車、傳 軸及承盤、紡績機械部分、 織布機械、諸機械鑄造品
卸	卸	卸	卸	卸
内地一圓	内地一圓	内地一圓○支那○朝 鮮○南洋○支 那○浦鹽	内地一圓○支那○朝 鮮○南洋○支 那○浦鹽	内地一圓○支那○朝 鮮○南洋○支 那○浦鹽
内地一圓	内地一圓	大阪、東京	大阪、京都、東京、橫濱	東京、大阪○英○米
七 増田	二四 泉平	二四 泉平	二四 泉平	二四 泉平
北電氣企業社	北電氣企業社	北電氣企業社	北電氣企業社	北電氣企業社
雄西、江戸堀南通四	吉北、曾根崎上二	吉北、曾根崎上二	吉北、曾根崎上二	吉北、曾根崎上二
土二 四六 三八	北三 三四 七	北三 三四 七	北三 三四 七	北三 三四 七

◆汽機、汽罐類

●電氣機械器具、材料、電氣 電力、電燈、電車、電信、電話 ●電熱用諸機械及器具、鑛山 鐵道、船舶、製糖、製紙、紡績 工業用機械材料、各種金屬 材料、及鑄物類、油及諸塗料、 革、棉、毛、製製品 ●電氣機械器具類、同材料、電 柱用カ、ホ、ン、鉛管、鉛板 ●電線類、工事請負、設計、監督	●電氣機械器具材料、電氣 工事設計、並ニ請負 ●電氣機械器具、鐵道用諸材 料及鐵工業	●電動機、發動機、變壓機 ●瓦斯器具一切、各種パ ナ、イ、カ、イト、各種、ア ナ、リ、ン、瓦斯、鐵道用、鑛山用 漁業、瓦斯、土工用、船舶用各 種ランプ、輕便鐵道、ゴムパ ツキング、ゴム管	●瓦斯用マントル一切、鑄 物製品、眞鍮、ニ、鉄、鐵、類、 内外各種瓦斯器具 ●瓦斯マントル	●蒸氣機關各種、吸入瓦斯 ●發動機關各種、傳動車、傳 軸及承盤、紡績機械部分、 織布機械、諸機械鑄造品
卸	卸	卸	卸	卸
内地一圓	内地一圓	内地一圓○支那○朝 鮮○南洋○支 那○浦鹽	内地一圓○支那○朝 鮮○南洋○支 那○浦鹽	内地一圓○支那○朝 鮮○南洋○支 那○浦鹽
内地一圓	内地一圓	大阪、東京	大阪、京都、東京、橫濱	東京、大阪○英○米
七 増田	二四 泉平	二四 泉平	二四 泉平	二四 泉平
北電氣企業社	北電氣企業社	北電氣企業社	北電氣企業社	北電氣企業社
雄西、江戸堀南通四	吉北、曾根崎上二	吉北、曾根崎上二	吉北、曾根崎上二	吉北、曾根崎上二
土二 四六 三八	北三 三四 七	北三 三四 七	北三 三四 七	北三 三四 七

◆金屬類、金屬製品及諸機械器具 (汽機、汽罐類)

汽機汽罐、鐵工用具、其他附屬品、古諸機械	卸	小內地一圓	內地一圓	二五淺井	菊次郎	西、立賣堀北通二	新二一九三
陸船用汽機、水道用品	卸	內地一圓○支那	內地一圓	一五中原	順	吉西、立賣堀南通六	新四五一
瓦斯用品、紡織機、高級工器具、割草機、噴霧機、壓搾機、起重機、鑄鐵管、橋梁、鐵骨建築材料、汽罐、鑄造合金、機械附屬品	製	內地一圓		三二橋本	與	吉西、北境川町	西二一四四
汽機、汽罐、唧筒、ヒューガ、ルホン、パローホン	製	卸內地一圓○支○滿	內地一圓×米	一五島中	德治郎	西、立賣堀北通六	新三九四
汽罐類、煙突、橋梁、建築用鐵材、汽機、其他鐵工器具	製	卸內地一圓	關西	三四平尾	藤	吉西、西九條下ノ町	土一六一九
汽機、汽罐、發動機、各種汽機、蒸氣消毒器、各種ガンリン發動機、各種唧筒	製	卸內地一圓		二九岡	實	康西、西九條下ノ町	土八八四
防火車、空氣壓搾機、起風機、瓦斯發生器、製氷機、製油、土工用諸器械	製	卸內地一圓○支○朝	關西	一三松尾	政太郎	西、西九條下町	土二〇二五
陸海用汽機汽罐、鐵橋、鐵骨、耐震煙突、直立汽罐、鐵管、耐震煙突、直立汽罐、其他鋼板製作品	製	卸內地一圓○支○朝	關西	一七九原	儀助	西、本田三番丁	西一九四一
船舶用汽機、汽罐製造並ニ修繕、造船並ニ修繕	製	內地一圓		八三大光	幸	吉西、本田町通二	西四九四
汽機、汽罐、ポンプ、旋盤、平削盤、鐵工用具	卸	小內地一圓○滿○朝	大阪	九六橋本	米三郎	西、立賣堀北通三	新六二五
汽機、汽罐、唧筒、壓搾機、起重及紡織機械、車軸類、鑄山及鑄造用諸機械	製	內地一圓		七五中島	一治	西、九條通二	西四七七
海陸用汽罐、煙突、鐵骨橋梁、諸汽機汽罐	製	內地一圓○朝○支		二五古林	熊	吉西、西九條下ノ町	土三三四五

銃砲及火藥

◇銃砲及火藥

汽機汽罐、挖揚用、製材用、貨幣製造用、轉軸用、染物用、壓搾用、豆糟製造用、製紙用、製糖用各種機械、室內暖房裝置機、各種鑄物、其他電氣器具一式	製	內地一圓		三六山	專	吉北、天神橋筋東一	東二二六八
汽機汽罐、各種原動機、製鐵用、紡織用機械、唧筒、水壓機、空氣壓搾機、唧筒、水橋揚及製氷機械、安全索道、鐵板工事一切	製	內地一圓○支		四五館安	治川鐵工所	北、北安治川通一	土二四八九

業種別	卸小賣	取	引	地	方	營業	氏名又ハ名稱	營業所	電話
●蛇の目印霰彈、米國製空氣銃、歐米各國獵銃、荷造用空氣銃、ダイナマイト、火藥	卸	製	卸	內地一圓		二三加	藤繁	藏南、安堂寺橋通一	南一八〇六
●獵銃、カライト、導火線、雷管、其他工業用及獵用附屬品	卸	製	卸	內地一圓○支○朝		二三合名	粟谷商	店西、京町堀通五	土七七一
工業用、狩獵用、各種火藥類一切、日新合資會社製導火線、一手販賣、日本火工品製造所製電氣雷管一手販賣	卸	製	卸	內地一圓○朝○支○		四四野	原林之助	東、北久太郎町二	東一九四三
工業用及鑛山用火藥類、ゴム自轉車タイヤ、ゴム製品、鑄鐵、鑄鋼、可鍛鑄鐵製品及電車用架線材料、綿毛染色	製	卸	卸	內地一圓		四三合名	桑原商	店北、堂島濱通二	北一一三

注意
 ○印ハ直接海外輸出入
 ×印ハ製海外輸出入

運搬機及運送業 (造船、橋梁)

運搬機及運送業
 造船、橋梁

注意 ○印ハ直接海外輸出入
 ●印ハ間接海外輸出入
 △製造品

業種別	取引地		營業額	氏名又ハ名稱	營業所	番電
	卸	販賣之部				
●船舶諸機械●橋梁●鋼材●鋼管●丸釘●針金●其他金物	内地一圓	内地一圓×海外	二〇一	相澤岩	吉西、石田町	西一七五二
●マニラロープ●タロープ●チェイン●綿ロソ	内地一圓○浦鹽○ハルセン×滿○上海×朝	内地一圓×英、米	九	坂本彦吉	西、江之子島西之町	土二二四
●各種鑄造品●各種鍛造品●各種鋼材●各種鐵工品●各種橋梁●各種船舶ノ入渠修繕●其他一般ノ鐵工品製造●各種鋼鐵汽船●渡漕船●漁業用汽船	卸 内地一圓	大阪、備後、近江、播磨×英×米	一八	木村己三郎	西、南堀江一番丁	西九七五
●各種船舶ノ新造及修繕●汽機●汽鍋●機關車●汽動車●鐵橋材料●建築用鐵骨材料製作●海難救助	卸 内地一圓	○英○米	一、五、六、三	小野鐵工造船所	西、中口町	西二二四
●造船、建築、鐵工、紡績、鐵道、山、水道、工業用品一式(東京製鋼會社舶來スチールワイヤロープ各種特約店)	卸 内地一圓○朝○浦鹽	内地一圓×英×米	三〇五	大阪鐵工所	西、櫻島町	土至自 三二七
	卸 内地一圓		三七五	木勘七	北、南安治川通二	西 四六五

汽車製造株式會社

營業品目

機關車、客車、貨車、轉轍器
 轍叉、工作用諸機械、鐵橋
 鐵製建設物

營業所

本店 大阪市西區島屋町
 支店 東京市本所區錦糸町
 電話 特 土佐土 土佐土 土佐土 六六六 四三二
 電話持本所五一五

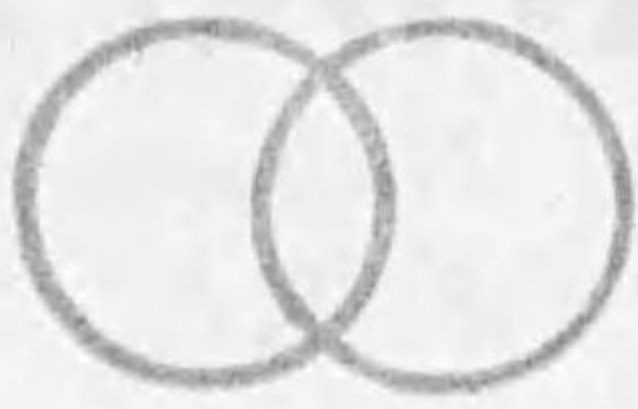

R. NAKAMURA.

Hiranomachi, Nichome, Higashiku,
OSAKA.

Telephone: Honkyoku 976

Cable address: "MISONO" OSAKA.

MANUFACTURER AND WHOLESALE DEALER IN

Medical Instruments *and*
Rubber Goods of Every Description.

於各博覽會共進會金銀牌受領

消防用自動唧筒
其他各種唧筒並二
消防用附屬品一式

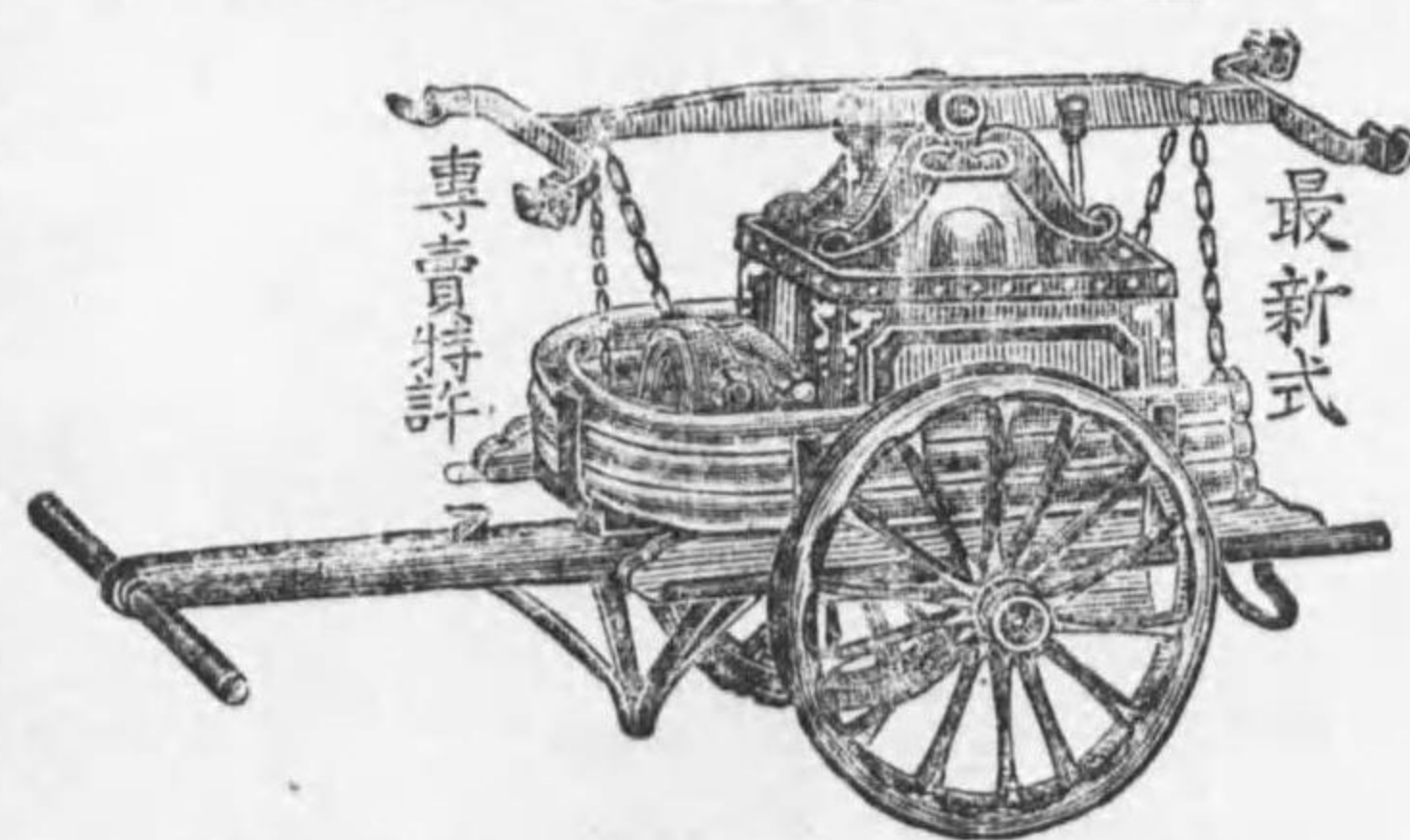

消防用手動唧筒
消防用蒸氣唧筒

(呈送代無第次求請書細明表價定入圖)

專賣特許消防唧筒製造所

河野商會本店

大阪北區中島五丁目 電話土佐堀 長一四六八番
振替口座大阪參貳四四四番
番九四二一 番四二〇五一 阪穴座口替振

噴霧器
輕便唧筒
消火器

各種製造販賣

大阪市南區難波元町五丁目

吉村唧筒製作所

電話 南五六七四番
振替口座大阪參貳四四四番
電信略語(ヨ)又ハ(ヨシ)

金 鈞

大 阪 市 南 區 長 堀 橋 筋 一 丁 目

松 岡 金 鈞 製 造 所

電 話 長 南 六 〇 三 番

振 替 座 穴 阪 三 一 二 〇 三 番

OKADA SHOKAI. EXPORTERS AND IMPORTERS.

Bicycles, Cycle Tyres, and Cycle of every description parts and accessories.

Rape-seed, Animal tallow, Jute and Natural products.

Andojibashi Nichome, Osaka, Japan.
TEL. Nos. 4088, 4089 (L.D.) South.

Cable Address:
"OKADA OSAKA."

CABLE CORDS:
A.B.C. 4th and 5th Edition and Liebers.

創 業 明 治 三 十 二 年
直 輸 出 入 商

O.K.
岡 田 商 會

商 會 主 岡 田 松 之 助
大 阪 市 南 區 安 堂 寺 橋 通 二 丁 目
電 話 南 長 四 〇 〇 八 八
電 信 路 號 又 八 〇 八 九
振 替 貯 金 口 座 穴 阪 三 七 七

營 業 品 目
自 轉 車、及
部 分 品 附 屬 品
タ イ ヤ ー 類
菜 種、牛 蠟 及 麻
苧 其 他 天 產 物

船 體 及 凍 凍 用 鋼 板、建 築 橋
梁 用 諸 材 料、フ ラ ン 管、ス テ ー
ル 管 類
船 舶 諸 器 械
船 舶、凍 凍、凍 機、各 種 唧 筒、
陸 上 諸 機 械、鐵 骨、建 築、鐵
橋、礦 山 用 諸 機 械 製 造 及 修
繕 并 二 船 舶 業

卸 製 卸 製 卸 製 卸 製
大 阪、東 京、橫 濱、神 戶
北 海 道、新 潟
內 地 一 圓
內 地 一 圓
九 州 〇 英 〇 米

一 兵 衛 佐 藤 商 店 大 阪 支 店 西、土 佐 堀 通 二
二 三 三 原 萬 之 助 南、木 津 川 町 一
一 七 〇 三 永 田 三 十 郎 西、新 炭 屋 町

土 一 一 八 二
西 七 四 三
西 三 五 二 四
西 一 八 五 四

船 具

● 石 綿 同 製 品 一 切、石 綿 保
溫 劑 及 塗 工 事 諸 貨、船 具
綿 帆 布 (鑄 印、同 星 印、無 印)
船 具 一 式、諸 機 械 附 屬 品 并
二 工 業 用 品 及 諸 礦 油
● 旗 布 ● 船 舶、鐵 道 用 信 號
● 旗 國 旗 ● 萬 國 旗 ● 各 種 印
許 命 具 ● 船 舶 用 海 軍 信 號 印
救 命 具 ● 船 舶 用 發 火 信 號 器
同 信 號 用 具
● 鑄 鐵 其 他 船 舶 附 屬 品、修
繕 其 他 諸 般 製 造 并 二 上 記 製
物 件、實 買 及 代 理 業
● 船 具 類、金 物 類、塗 料、鐵 材
機 械 附 屬 品、電 氣 用 品 材 料、
工 業 用 器 具 類、船 舶 用 測 量
器 古 銅 鐵 實 買

卸 製 卸 製 卸 製 卸 製
長 崎、紀 州、伊 賀、岡 山
熊 本 〇 朝 〇 支 〇 英 米
近 江 帆 布 株 式 會 社
內 地 一 圓
大 阪
內 地 一 圓 〇 英 〇 米
〇 南 洋

二 三 其 隣 合 資 會 社 西、立 賣 堀 南 通 三
二 〇 七 於 勢 佐 兵 衛 西、木 田 通 三
二 一 五 中 村 船 具 商 會 西、梅 本 町
二 〇 一 神 谷 喜 右 衛 門 西、九 條 通 二
二 三 三 大 阪 製 鎖 所 西、春 日 出 町
九 五 大 松 金 之 助 西、北 堀 江 三 番 丁

新 八 八 七
西 三 三 六 四
西 三 三 一 四
西 二 三 九 七
土 一 〇 五 八
土 三 〇 七 二
西 七 七 二

車 輛 及 部 分 品、自 轉 車、自 働 車 附 屬 品

人 力 車 及 附 屬 品
卸 小 內 地 一 圓 〇 支 那 〇 シ
大 阪、東 京
三 六 和 佐
清 南、惠 美 須 町 二
南 一 五 四

運 搬 機 及 運 送 業 造 船、橋 梁、船 具、車 輛 及 部 分 品、自 轉 車、自 働 車 附 屬 品

運搬機及運送業

(車輛及部分品、自轉車、自働車附屬品)

●荷車	製	大阪及關西一圓○朝	大阪市內	八三倉橋長次郎	西、新町南通三	新二六〇五
●人力車	製卸小	關西以西○朝○支○	東京、大阪	二二大野勘兵衛	東、北久寶寺町四	東一三八一
●人力車、諸車	製卸小	内地一圓○支	内地一圓	一三飛田井久	治東、高麗橋一	本一〇八五
●機關車、客貨車、鐵橋	製	内地一圓	大阪、神戸、東京	1015 汽車製造株式會社	西、島屋町	土自六二
●轉機、轆又、其他工作用	製卸小	内地一圓○朝○支○	○英	七九金谷久米	吉西、西長堀北通五	新二七八七
●各種人力車及同附屬品、人力車用タイヤ	卸	内地一圓○支那	内地一圓	三五岡崎久次郎	西、江戸堀北通一	土二二三三
●自轉車及同附屬品一切	卸	東印度	内地一圓	八四五代音	吉東、内久寶寺町四	南二七〇六
●自轉車及同附屬品、部分品	卸	内地一圓	近畿、東京	三四岡田松之助	南、安堂寺橋通二	南四〇八八
●自轉車及部分品、附屬品	卸	内地一圓	東京、大阪○英○米	一九兼子熊	吉東、横堀三	本二三八二
●自轉車用鋼管類	卸	内地一圓	東京、大阪○英○米	一八〇 浪速パイシクル商會	東、平野町一	本二五三一
●茶種、牛蠟、麻苧其他天產物	卸	内地一圓	東京、大阪、名古屋○英○米	一七六 丸石商會大阪支店	東、博勢町五	南二六九〇
●自轉車用鋼玉、同鋼管	卸	内地一圓○支○南洋	東京、名古屋、橫濱、	三三 中谷寅	吉東、博勢町二	北四三三
●同ギヤクランク、同スボーク、自轉車及附屬品一切	卸	○英、米	東京、大阪、堺、英米	二二木村太喜藏	北、老松町三	北四三三
●自轉車々休、自轉車用ベル及ラツパ、同附屬品	卸	内地一圓○朝○英○米○南洋	東京、名古屋、橫濱、	一〇六 田中留吉	南、難波新地番丁	南四二五〇
●中電燈、自働自轉車、各種タイヤ	卸	内地一圓○北支	内地一圓×英×米×	九〇島津伊三郎	南、難波新地番丁	南四二五〇
●自轉車及附屬品、金物一式、自轉車タイヤ	卸	内地一圓○北支	東京、神戸、橫濱、大阪	三五石原長次郎	南、心齋橋筋一	南二五二二
●自轉車附屬品、樂器	製卸小	内地一圓○支那	○英○米○獨○佛	八三橋本巳之助	南、南炭屋町	南七四〇
●フリーファイル、ガスラン	製	内地一圓○朝鮮○南	大阪、東京、堺	二三中村善吉	西、西長堀北通二	新二五〇一
●プ、タイヤ、鋼球、ケース	製	滿州○支○印	内地一圓	七小野辰次郎	東、南久寶寺町二	南二二三五
●ス、自轉車及同附屬品、フレイム	製	内地一圓○支○印○	内地一圓	一七三 大阪自轉車製造合資會社	西、九條通二	西二九五三
●自轉車及同附屬品	製	露○馬來×英×濠	内地一圓	二四前田榮市	北、梅田町	北二四一九
●ベタル、ギヤクランク	製	内地一圓×支×朝	内地一圓×英×米	六三 巖市川商店	西、立賣堀北通六	新自四一四
●ハブ、チェン、車体、自轉車附屬品、タイヤ	製	内地一圓×支×朝	大阪	八七加藤眞次郎	西、九條通一	西二七六二
●自轉車、自動車並ニ附屬品	製	内地一圓	大阪	九二 安全索道商會	東、北濱三	東二五九六
●鐵道用諸車輛、鋼鐵材料	製	内地一圓	大阪	七五 笠原六三郎	西、西長堀南通三	西二〇六一
●自動車ノ設計製作請負	製	内地一圓	大阪	九六 廣海商事株式會社	西、江ノ子島東之町	一九八
●電機用、鐵道用客車及貨車	製	内地一圓	大阪	五四 濱口汽船株式會社	西、西長堀北通三	新二一〇五
●分岐線、橋桁鐵道用諸器具	製	内地一圓	大阪	一七四 大阪通船株式會社	西、築港埠頭沿岸	西一〇六八
●安全架空索道、同裝置一式	製	内地一圓	大阪	八三 京合資會社	東、本町一	本一四二一

海陸運送業

汽船業	汽船業、北海道物産、硫黃	北海道	七五 笠原六三郎	西、西長堀南通三	西二〇六一
汽船業	汽船業、北海道物産、硫黃	北海道	九六 廣海商事株式會社	西、江ノ子島東之町	一九八
汽船業	汽船業、北海道物産、硫黃	北海道	五四 濱口汽船株式會社	西、西長堀北通三	新二一〇五
汽船業	汽船業、北海道物産、硫黃	北海道	一七四 大阪通船株式會社	西、築港埠頭沿岸	西一〇六八
汽船業	汽船業、北海道物産、硫黃	北海道	八三 京合資會社	東、本町一	本一四二一

運搬機及運送業(車輛及部分品、自轉車、自働車附屬品、海陸運送業)

◆運搬機及運送業

(海陸運送業)

汽船業	貨物運送、税關貨物取扱	1,033 岸本汽船株式會社 西、南堀江通五	西 五九
船舶業		日本運送株式會社 北、梅田町	北 自三六六
運送業		六九〇 林 竹 三 郎 西、立賣堀北通六	新 七九〇
運送業		一三七 嶺山 中回 漕 店 西、立賣堀南通六	新 一七三
運送業		八四 京三運輸株式會社 北、梅田町	北 四三〇
鐵道運輸業		一七〇 南海鐵道株式會社 南、難波新地六番丁	南 一八二
運送業、土木建築請負、大阪常設家蓄市場		一六八 入 江 丈 夫 南、湊町	南 六四四
運送業、勞力請負		三三 仲 田 太 三 郎 南、湊町	南 一八三
運送業		九五 嶺通 運 聯合 店 南、久左衛門町	南 三四四
運送業		八五三 光 合 資 會 社 西、三條通四	西 二五七〇
運送業		二六六 關西運送合資會社 南、久左衛門町	南 二〇六
海運業		一三四 鈴 丸 名 組 大阪支店 北、梅田町	北 自六七八
運送業		二、三四 日本郵船株式會社 北、富島町	西 自 三五
乘客及貨物運送業		三三四 京阪電氣鐵道株式會社 北、東野田町四	東 自 八二三〇

乘客及貨物、運輸、電燈、電氣供給、娛樂機關ノ經營、土地家屋ノ賣買及賃貸營業並ニ土地家屋ヲ主トスル金銭ノ貸付	關東以西	八七〇 八 箕面有馬電氣鐵道株式會社 北、北野角田町	北 六六六
乘客、貨物運輸、電燈電力ノ供給、土地家屋ノ賃貸營業		七九二 阪電氣鐵道株式會社 北、梅田町	北 六六三
運送業、税關貨物取扱		一〇七 是則運送店 大阪支店 北、曾根崎新地三	土 九六〇
運送業		一四七 木津川曳船株式會社 南、木津川町一	西 二二六
運送業		一三四 築 山 英 一 北、曾根崎上四	北 二五二七
汽船業		三三〇 嶺商 船 臺灣 組 北、富島町	西 三五〇
運送業		二四六 原田汽船株式會社 北、中之島四	土 九八
運送業		三三三 池 田 鹿 三 郎 北、中之島七	土 自七〇一
貨客運送業		三七一 尼ヶ崎汽船會社 北、富島町	西 一五六
運送業		三、八 大阪商船株式會社 北、富島町	西 自 三〇三
運送業		五七六 內國通運株式會社 北、梅田町	北 自 四二五
●鐵工、陸海軍御用運搬業		四八〇 安田商事株式會社 北、堂島濱通三	土 二七一二
海運業		三六七 山本汽船合資會社 南、安堂寺橋通一	南 一八四〇〇
鐵道運送、鹽酸加里、砂利採取販賣、電燈電力供給	卸内地一圓	八七五 大阪高野鐵道株式會社 南、難波櫻川町三	西 九九九
運送業		八九九 富島 組 北、富島町	西 自 三〇〇

◆運搬機及運送業

(海陸運送業)

◆運搬機及運送業(海陸運送業) 建築及工作材料

鐵道運送	貨物海陸運送業	運送、倉庫	運送業	運送、船舶曳船業	運送業	曳船、運送業	運送業	運送業	船舶業、鑛山業、●昆布醬油製
卸	卸	卸	卸	卸	卸	卸	卸	卸	卸
大阪	關西	關西	關西	關西、中國	關西、中國	關西、中國	關西、中國	關西、中國	關西、中國、四國、九州
宮崎	關西	關西	關西	關西、中國	關西、中國	關西、中國	關西、中國	關西、中國	關西、中國、四國、九州
三〇鶴崎	二九葉田	二八山產物	二七淺利	二六高木	二五盛岡	二四南光	二三西安	二二西安	二一西安
伊藤運送店	日進組	神戶棧橋株式會社	肥田回送店	淀川運送株式會社	藤田熊次	北野茂三	野中省	中島豐	田中省
直	久	北、富島町	東、京橋三	東、京橋三	東、京橋三	北、南安治川通二	北、金屋町一	吉東、島町一	三北、金屋町一
北三九六	北自一五〇	西自一五四	西一〇六八	東二〇三三	東二〇三三	西六八四	東二四九七	東二四九七	東三三一九

木材(板及丸材附製材) 一四八

建築及工作材料

業種別	製造	取	引	地	方	營業額	氏名又ハ名稱	營業所	番電
板、丸、角材一切	卸小	販賣	之部	仕入	之部		尾野熊藏	西、立賣堀南通一	新七五二
諸板、丸材、建築材料●製材古坐丸太	卸小	販賣	之部	仕入	之部		柴田長松	西、幸町通五	西二八四二

注意 ○印ハ直接海外輸出
●印ハ間接海外輸出
×印ハ製造品

◆建築及工作材料 木材(板及丸材附製材)

材木一切、木炭	卸	大	阪	宮崎	三〇鶴崎	西一〇八
板類、柱角、小割材、木炭	卸	關西	關西	日向	二九葉田	西三二一六
板類、柱角、小割材、木炭	卸	關西	關西	日向	二八山產物	西八四二
板類、柱角、小割材、木炭	卸	關西	關西	日向	二七淺利	西三三五六
板類、柱角、小割材、木炭	卸	關西	關西	日向	二六高木	西三六五八
板類、柱角、小割材、木炭	卸	關西	關西	日向	二五盛岡	西九四二
板類、柱角、小割材、木炭	卸	關西	關西	日向	二四南光	西三三六三
板類、柱角、小割材、木炭	卸	關西	關西	日向	二三西安	西一八五五
板類、柱角、小割材、木炭	卸	關西	關西	日向	二二西安	西一六四
板類、柱角、小割材、木炭	卸	關西	關西	日向	二一西安	西二〇七二
板類、柱角、小割材、木炭	卸	關西	關西	日向	二〇伊藤	西二六〇九
板類、柱角、小割材、木炭	卸	關西	關西	日向	一九赤穂	西三二二一
板類、柱角、小割材、木炭	卸	關西	關西	日向	一八尼崎	西三三九三
板類、柱角、小割材、木炭	卸	關西	關西	日向	一七川崎	西三九五六
板類、柱角、小割材、木炭	卸	關西	關西	日向	一六天	西一五七一
板類、柱角、小割材、木炭	卸	關西	關西	日向	一五山	西一一〇八

建築及工作材料 (木材、板及丸太材附製材)

板、建築用材	卸	內地一圓	內地一圓	一五中島	松西、立賣堀南通二	新二一
松、杉、樅板、樺等建築材料	卸	小大阪×朝鮮	北海道、富山、能登、東海道	八前田	郎西、立賣堀南通二	新四三七
樽丸、桶木	卸	中國、九州	大和、伊勢	一五大島菊治	郎西、幸町通一	西二四五五
木材、板類	卸	小關東、關西	紀州、日向	三〇秋田	助東、住吉町	南二六五四
木材、板類	卸	小關西○諸外國	紀州、日向	三六塚本	七東、材木町	東二六七〇
各種丸太、板及雜木類	卸	內地一圓	內地一圓	一〇三金星久	衛東、橫堀六	南二三〇三
木材、地金、火藥原料、石炭、酒精●石綿合成物	製	卸內地一圓×南洋	內地一圓×智利、英米	二四七內外物產合名會社	東、高麗橋詰町	東四七四
造船用、建築用諸材木	卸	內地一圓	內地一圓	二八天野	郎西、立賣堀南通六	新六三九
諸板類仲立	卸	關、西	紀伊、大和、阿波	九〇松田	郎西、幸町通四	西二二四六
木材、小割板	卸	內地一圓	內地一圓	九四古崎	郎西、立賣堀南通二	新四九〇
杉、松、天井板、神代杉、天井板、葦子、杉板、各種丸太材、小割材、坐敷用材	卸	小內地一圓○朝鮮	內地一圓	八四澤田	吉西、立賣堀南通二	新二一七一
樽丸(酒樽材料)	卸	畿內、泉州、東海道、山陽道	南海道、九州、四國、畿內	一〇〇川端	郎西、立賣堀南通三	新二〇二二
板	卸	內地一圓	內地一圓	二二山村	郎西、立賣堀南通三	新二〇六一
樺、樅、杉、榿、建築用材木	小	泉州、奈良、大阪	大、阪	九四小林	吉西、立賣堀南通五	新二一六
樺材、松材、造船材料一式	卸	大阪、廣島、下關九州內地一圓	九州、四國	二〇六齋藤	七西、西長堀南通四	西六三〇
木材、挽板、木炭	卸	關西、中國、四國、九州×支那	秋田、北海道、阿波、土佐、日向	一九〇村上	郎西、今木町	西二七九一
杉、樅、榿、松、檜板、同上挽材、押角、丸太、北海道産	卸	小近江以西一圓○朝鮮	四國、九州、紀州、山陽	二六儀藤	郎西、北堀江三番町	西五七三
杉、松、榿、樺板、松杉小割物	卸	關西○朝鮮	四國、九州、紀州、山陽	一〇六上田	藏西、西道頓堀通六	西二六五〇
板、小割材	卸	關、西	紀伊、大和	九三齋藤	衛西、幸町通二	西八一七
木材一切、山林伐木并ニ委託販賣	卸	內地一圓○支○朝鮮	內地一圓	九五富士	西、幸町通二	西七一九
杉丸太材一式、樽丸(酒樽原料)	卸	小關西、中國	大和、山陰	七石伏	吉西、立賣堀南通三	新二二五九
木材、板類	卸	大、阪	紀伊	二七古谷	郎西、新町通五	新九三〇
諸材木、挽板	卸	大、阪	土佐、日向、伊豫	八四森下	助西、西長堀南通四	西二一三九
松角材、杉丸太、樺、榿、其他材、木、檜丸太材、杉、檜、松、杉、松ニク材、檜ニク材、辨甲	卸	小內地一圓	日向、九州、四國、大和	二〇八市田	衛西、三軒家下ノ町	西一〇五三
諸材木	卸	大、阪	大阪、九州	七熊野	平西、南境川町	西三四一〇
諸材押角、挽角、床天井板一式	卸	內地一圓×朝鮮×上海道	日向、土佐、山陰、北海道	一四熊善	衛西、西長堀南通二	西九九七
材木、下駄材、齒板、●製箱原料	卸	畿內、山陽、山陰、四國九州、北陸	內地一圓	三六杉田	衛西、阿波堀通一	新四〇三

建築及工作材料 (木材、板及丸太材附製材)

樺、樅、松、北海松、杉、板類一切	卸	小大阪、兵庫、泉州、九州、四國、中國	九州、四國、紀州、遠州、岐阜	一四稻富	郎西、北堀江三番町	西二七六六
松、樺、樅、榿、杉中板、小割材	卸	小內地一圓	內地一圓	三三佐々木	衛西、北堀江三番町	西三三六
松、檜、杉、榿、建築用材木	小	泉州、奈良、大阪	大、阪	二〇六齋藤	七西、西長堀南通四	西六三〇
樺材、松材、造船材料一式	卸	大阪、廣島、下關九州內地一圓	九州、四國	一九〇村上	郎西、今木町	西二七九一
木材、挽板、木炭	卸	關西、中國、四國、九州×支那	秋田、北海道、阿波、土佐、日向	二六儀藤	郎西、北堀江三番町	西五七三
杉、樅、榿、松、檜板、同上挽材、押角、丸太、北海道産	卸	小近江以西一圓○朝鮮	四國、九州、紀州、山陽	一〇六上田	藏西、西道頓堀通六	西二六五〇
杉、松、榿、樺板、松杉小割物	卸	關西○朝鮮	四國、九州、紀州、山陽	九三齋藤	衛西、幸町通二	西八一七
板、小割材	卸	關、西	紀伊、大和	九五富士	西、幸町通二	西七一九
木材一切、山林伐木并ニ委託販賣	卸	內地一圓○支○朝鮮	內地一圓	七石伏	吉西、立賣堀南通三	新二二五九
杉丸太材一式、樽丸(酒樽原料)	卸	小關西、中國	大和、山陰	二七古谷	郎西、新町通五	新九三〇
木材、板類	卸	大、阪	紀伊	八四森下	助西、西長堀南通四	西二一三九
諸材木、挽板	卸	小內地一圓	日向、九州、四國、大和	二〇八市田	衛西、三軒家下ノ町	西一〇五三
松角材、杉丸太、樺、榿、其他材、木、檜丸太材、杉、檜、松、杉、松ニク材、檜ニク材、辨甲	卸	大、阪	土佐、日向、伊豫	七熊野	平西、南境川町	西三四一〇
諸材木	卸	大、阪	大阪、九州	一四熊善	衛西、西長堀南通二	西九九七
諸材押角、挽角、床天井板一式	卸	內地一圓×朝鮮×上海道	日向、土佐、山陰、北海道	三六杉田	衛西、阿波堀通一	新四〇三
材木、下駄材、齒板、●製箱原料	卸	畿內、山陽、山陰、四國九州、北陸	內地一圓	三六杉田	衛西、阿波堀通一	新四〇三

建築及工作材料

木材(板及丸材附製材)

諸木材、諸挽材(委託販賣)	大 阪	内地一圓	内地一圓	二四三 山平	福平	衛西、西長堀南通三	西一三三四
樺其他木材一式●直接伐木	製卸小	内地一圓	内地一圓	二四三 森	藏西、北境川町	西八八八九	
材木一式、天井板、坐敷用材	關西、中國、四國、臺灣	内地一圓	内地一圓	七 新 伊	衛西、西長堀南通二	西一四〇	
建築用材、挽材諸頁	○朝鮮	内地一圓	日向、土佐、紀伊、尾州	一〇五 幸 田	助西、西長堀南通二	西一〇八〇	
諸木材、坐敷用材、天井板	内地一圓	内地一圓	九 州	三四四 辰 馬	助西、西長堀南通四	西九五八	
諸國產角材、丸材、製材品、挽板類	大 阪	内地一圓	九 州	七 中 川	助西、立賣堀南通二	新三三九	
木材、板類(委託販賣)	卸	内地一圓	九 州	四六四 北 村	助西、西長堀南通三	西四六四八	
木材一式(委託販賣)	卸	内地一圓	内地一圓	一七九 小 川	助西、西長堀南通二	新五八七	
木材(委託販賣)	卸	内地一圓	内地一圓	一九七 土 橋	助西、北境川町	西二〇四〇	
角、板材、丸角、材木一切	卸	内地一圓	内地一圓	二〇七 長 谷	助西、幸町通四	西二〇四〇	
材木市賣問屋業、建築用材	卸	關西×南洋	北海道、九州、紀州	一七七 中 島	楠西、南境川町	西二六九四	
荷造用木箱	卸	内地一圓	和歌山	四三九 北 村	助西、南境川町	西五四八	
角、板、丸材一式	卸	内地一圓	大 和	二四二 阪 上	助西、北境川町	西五九〇	
桶木、樽丸、材木問屋	卸	内地一圓	和歌山	五三七 葛 城	助西、南境川町	西三二八八	
材 木	卸	大 阪	内地一圓	五七九 小 泉	助西、今木町	西四〇三三	
檜丸太、松押角、檜、松、杉挽	卸	小 畿内、山陽道	山陰道、宮崎	二五五 北 尾	衛南、横堀七	南二〇六三	
材、建築用材、橋梁用材一切	卸	内地一圓	内地一圓	二五五 泉 平	衛南、横堀七	南二〇六三	
松、樺、檉、檜、杉角材專	卸	製卸小	畿内、關東、四國、中國、近畿、四國、中國九州北海道	二五五 泉 平	助東、横堀五	東八四	
門井ニ委託販賣、山林伐採	卸	内地一圓×朝鮮	山陰道、宮崎	二五五 泉 平	助東、横堀五	東八四	
●木炭	卸	内地一圓	山陰道、宮崎	二五五 泉 平	助東、横堀五	東八四	
松、檜、杉、樺材、杉柱、天井板、樺柱角、板類	卸	内地一圓	山陰道、宮崎	二五五 泉 平	助東、横堀五	東八四	
天井板及造作用諸材木	卸	内地一圓	山陰道、宮崎	二五五 泉 平	助東、横堀五	東八四	
天井板及造作用諸材木	卸	内地一圓	山陰道、宮崎	二五五 泉 平	助東、横堀五	東八四	

杉、檜材一式	卸	内地一圓	大 阪	二〇長 尾	佐市	郎東、横堀六	東五六六
家屋建築用材一式	卸	内地一圓	内地一圓	二三五 紀之要	井 萬	吉西、京町堀通三	土一〇八一
樺、松、椎、杉、檜建築用材	卸	關 西	紀州、土佐、日向	七 峰	清 太	郎北、西堀川町	東三三五八
材 木	小	大 阪	紀州、伊勢、丹後、大和、四國、日向	一四八 田 村	伊 助	北、金屋町一	東三三三三
建築用材木一切	卸	小 畿内	關西、四國、九州、山陰	二二三 白 庄	甚兵衛	北、綿屋町	東一九九五
木材、板	卸	内地一圓	關 西	九五 田 川	藤 平	南、難波新地五番町	南三〇三三
建築木材各種、坐敷用材各種、杉柱、天井板、棚板、檉、小丸太、樺角材、床柱、床板、杉長皮類	卸	内地一圓	大 阪	二九津 田	英 太	郎南、横堀七	南二〇二六
檉、櫻、鹽地(梯)柱、朴、枌、羽立、雜木材	卸	内地一圓	大 阪、北海道	二九津 田	英 太	郎南、横堀七	南二〇二六
材木板、小割物、建築用材	卸	關西、關東、臺灣、朝鮮	山陽	二五五 佐 竹	利三兵衛	南、木津川町一	南一八九八
杉、檜、樺、松、角丸●製箱用材、其他諸木材太	卸	内地一圓	内地一圓×朝	二五五 秋田木材株式會社	支店	南、西濱北通四	西一四四六
●防腐劑、●木材防腐請負、●防霉劑、●クレンソリウム、●クレオソート	卸	内地一圓	内地一圓×朝	九〇六 秋田木材株式會社	支店	南、西濱北通四	西一四四六
諸材木●工兵用器材	製卸小	内地一圓	内地一圓	二二七 東 木	材防腐株式會社	北、中ノ島三	本二〇〇三
建築用材木一切	卸	大 阪	内地一圓	二二五 柏 岡	武 兵	衛東、京橋二	東一〇一五
建築用材木一式	卸	大 阪	大 阪	一〇〇 田 中	米 吉	衛南、瓦屋町二番丁	南一五四七
丸太板、角其他建築材料	卸	大 阪	大 阪	一〇〇 河 津	政 吉	衛南、瓦屋町二番丁	南一五四七
諸板、材木	卸	小 内地一圓×朝	紀州、九州、四國	八四 井 澤	友 政	吉南、瓦屋町二番丁	南一五四七

建築及工作材料

木材(板及丸材附製材)

◆建築及工作材料 (木材、板及丸太材附製材)

木 材	木 材	卸	内地一圓	内地一圓	九四	尾市	衛西、阿波堀通五	新一二二〇				
木材、板、樽丸、電柱	卸	小 内地一圓	〇朝	〇支	一八二	清水	治	衛南、木津川町一	西二五七二			
材 木	卸	内地一圓	九州、四國、畿内	内地一圓	一四三	松岡	次	郎南、木津川町一	西一五六三			
材木、板類一切	卸	内地一圓	中国、九州、四國、青島	内地一圓	八三	山本	九兵衛	衛南、問屋町	南七三二			
桐材、下駄木、齒板及支那桐材	卸	内地一圓	北海道、紀州、大和	内地一圓	九二	上村	藤	松南、難波新地五番	南四二八七			
各種木材、北海道及紀州材	卸	連〇青島	大和、臺灣〇朝	〇大	三〇	濱	恒次	郎南、木津川町一	西五五六			
製材	卸	内地一圓	支×支×朝	内地一圓	二四	柳	本	源治	郎南、横堀七	南二三六五		
楓、桑、櫻類、北海道産松、鹽	卸	内地一圓	支×支×朝	内地一圓	三三	花	岡	平	助南、横堀七	南二二二五		
地、桂、朴、樟、檜、柳類、其他	卸	内地一圓	支×支×朝	内地一圓	八二	伊	藤	佐	吉南、横堀七	南四三一四		
雜木	卸	内地一圓	支×支×朝	内地一圓	二二	岩	橋	清	助南、横堀七	南一三四六		
樽丸	卸	内地一圓	支×支×朝	内地一圓	一五九	葉	田	利	三郎	東、住吉町	南二六四九	
桐材、桐下駄木、下駄齒	卸	内地一圓	支×支×朝	内地一圓	一〇〇	大	岡	重	兵衛	東、木津町	東二七六二	
建築用材一切、板類、化粧材一式	卸	内地一圓	〇朝	〇支	二五	野	原	正	兵衛	東、材木町	東二九八八	
材料一式、座敷用材、化粧材	卸	内地一圓	〇朝	〇支	二六	坪	井	卯	兵衛	東、横堀五	東一四一七	
建築用材、箱板	卸	内地一圓	〇朝	〇支	一四	坂	本	熊	之	丞	東、横堀六	南二三八五
建築用材、座敷用材、小割物	卸	内地一圓	〇朝	〇支	一〇〇	山	本	芳	藏	東、横堀六	南一七七〇	
板、角材、建築用材、木材一切	卸	内地一圓	〇朝	〇支	一〇〇	山	本	芳	藏	東、横堀六	南二七六六	
建築用材、建具用材一式、天井板一切、床廻一切	卸	内地一圓	〇朝	〇支	一〇〇	山	本	芳	藏	東、横堀六	南二七六六	

◇竹 材

板及角材、建築用材、化粧材	卸	内地一圓	〇滿	〇上海	三七六	石	井	定	七	東、横堀六	南二三四六	
床廻一式	卸	内地一圓	〇朝	〇支	三〇二	河	野	忠	四郎	東、横堀六	南一九四四	
化粧材、座敷用材一切、木曾	卸	内地一圓	〇朝	〇支	二二五	西	政	之	助	東、横堀六	南二二三九	
檜材一切	卸	内地一圓	〇朝	〇支	一八六	志	方	安	之	助	東、横堀二	本一七六五
北海産産材木、楓角板材	卸	内地一圓	〇朝	〇支	一〇九	淺	野	雄	助	東、横堀二	本六九五	
製材	卸	内地一圓	〇朝	〇支	二二二	坪	井	平	兵衛	東、横堀四	本一一三	
建築用材一式	卸	内地一圓	〇朝	〇支	二〇二	池	田	吉	兵衛	東、横堀四	本九六七	
坐敷用材、床廻一式、其他建築	卸	内地一圓	〇朝	〇支	一〇九	武	野	庄	三郎	東、横堀四	本二五四九	
建築用材、床廻一式、建築材	卸	内地一圓	〇朝	〇支	一〇九	志	方	安	之	助	東、横堀二	本一七六五
其他材木一切	卸	内地一圓	〇朝	〇支	一〇九	志	方	安	之	助	東、横堀二	本一七六五
桐丸太、桐木取、桐甲瓦、桐	卸	内地一圓	〇朝	〇支	一〇九	志	方	安	之	助	東、横堀二	本一七六五
小割物、下駄齒板類、床座敷	卸	内地一圓	〇朝	〇支	一〇九	志	方	安	之	助	東、横堀二	本一七六五
廻天井板、建具用桐材	卸	内地一圓	〇朝	〇支	一〇九	志	方	安	之	助	東、横堀二	本一七六五
床廻、建築用材、木材一切	卸	内地一圓	〇朝	〇支	一〇九	志	方	安	之	助	東、横堀二	本一七六五
縱、桂、鹽地、黄皮多	卸	内地一圓	〇朝	〇支	一〇九	志	方	安	之	助	東、横堀二	本一七六五
製材	卸	内地一圓	〇朝	〇支	一〇九	志	方	安	之	助	東、横堀二	本一七六五
製材	卸	内地一圓	〇朝	〇支	一〇九	志	方	安	之	助	東、横堀二	本一七六五
製材	卸	内地一圓	〇朝	〇支	一〇九	志	方	安	之	助	東、横堀二	本一七六五
製材	卸	内地一圓	〇朝	〇支	一〇九	志	方	安	之	助	東、横堀二	本一七六五
製材	卸	内地一圓	〇朝	〇支	一〇九	志	方	安	之	助	東、横堀二	本一七六五
製材	卸	内地一圓	〇朝	〇支	一〇九	志	方	安	之	助	東、横堀二	本一七六五
製材	卸	内地一圓	〇朝	〇支	一〇九	志	方	安	之	助	東、横堀二	本一七六五
製材	卸	内地一圓	〇朝	〇支	一〇九	志	方	安	之	助	東、横堀二	本一七六五

◆建築及工作材料 (木材、板及丸太材附製材、竹材)

竹材、輪竹、建築用竹材	卸	小	大阪及附近一圓、東	山城、丹波、攝津、豐後	一四三	竹	肥	和	三郎	北、東堀川町	東二九九五
竹類一式仲立業、伊豫竹販	卸	小	北地方	長門、日向	一〇三	山	本	德	太郎	北、北安治川通三	土一三四五
	卸	小	大阪、北國、京都	豊後、長州、日向、鹿兒	島						

THE OFFICE:
FUNADAIKU-CHO, KITAKU, OSAKA, JAPAN

Cable Address:
"SAKURA
OSAKA"



Code in Use:
A.B.C. 5th EDITION
BENTLEY'S
COMPLETE
PHRASE CODE

Sakura Portland Cement

Building Material of
World Wide Reputation

櫻セメント株式会社

本社大 阪 築 港
電話西(三三)一七六

第一工場大 阪 築 港
電話西(三三)一七六

第二工場大 分 縣 津 久 見 灣 德 浦

營業所 大 阪 市 北 區 規 橋
電話北(一)三三九一〇

輸出部 大 阪 市 北 區 規 橋
電話北(一)三三九一〇

東京出張所 日 本 橋 區 本 材 木 町 二 丁 目
電話本國四七九一

建築及工作材料

(石材及瓦、煉瓦)

石材及瓦、煉瓦

天然スレート屋根葺一式諸 頁、天然スレート瓦(石盤) アスファルト、ルーフイング (便利瓦)羊印アスファルト フェルト(土居葺用)ピルチ ングペーパー(疊下用紙)サン デールーフイング(砂付便 利瓦)イッテスルーフンイ ク(羊印)	石材各種●紀念碑石●石燈 籠●鳥居●石細工	天然スレート、石綿盤フア スト便利瓦、アスファルト フェルト、セメント防火劑、 ラツキ防火劑、リノリアム 敷物、其他工業品建築材料	●煉瓦(赤煉瓦、耐火煉瓦、 耐酸煉瓦、化粧貼付煉瓦)● 赤屋根瓦	●耐火煉瓦●漆喰、モルタ 類	●耐火煉瓦●耐酸煉瓦●坩 堝	●耐火煉瓦●耐火粘土 ●耐火煉瓦●耐火粘土	●耐火煉瓦●耐火粘土、耐 火煉瓦原料	●高度礬土質、シヤモット、 蠟石製、亞鉛精煉用、硝子製 造用、ダイナス、セミダイナ ス、輕量、クロム各煉瓦	●湯止棒●ノズルストツ ●パイプ●マク子サイト、ホ キサイト煉瓦●モルタル● 耐火粘土●亞炭採掘
卸	卸	卸	卸	卸	卸	卸	卸	卸	卸
關東關西、九州、臺灣 ○京城○大連○上海	内地一圓×支×朝鮮 内地一圓	内地一圓○支	内地一圓○支×印× 南洋×濠	東京、北海道、九州、大 阪○大連	内地一圓○滿鮮	内地一圓	内地一圓○大連	内地一圓×朝×滿	内地一圓×朝×滿
東京、陸前	内地一圓○米	内地一圓○米					備前○朝鮮		
九〇岩	小西家 二七太	二二鎌	八〇大	二〇四	九一橋	一三三	五九	二五八	二五八
出 眞	田 傳 吉	村 虎 太 郎	阪 窯 業 株 式 會 社	製 々 會 舎	山 善 四 郎	部 菊 重	部 菊 重	大 阪 耐 火 煉 瓦 株 式 會 社	大 阪 耐 火 煉 瓦 株 式 會 社
一北、中ノ島四	南、難波新地五番	南、末吉橋通四	北、堂島濱通二	ハル	善 四 郎	南、難波小田町	南、難波小田町	西、石田町	西、石田町
土二三三七	南 九八八	南二一九四	北自一一〇	西一五七九	西三八八六	西一〇三	西一〇三	西四七三三	西四七三三

THE OFFICE:
FUNADAIKU-CHO, KITAKU, OSAKA, JAPAN

Cable Address:
"SAKURA
OSAKA"



Code in Use:
A.B.C. 5th EDITION
BENTLEY'S
COMPLETE
PHRASE CODE

Sakura Portland Cement

Building Material of
World Wide Reputation

櫻セメント株式会社

本社 大阪 築港
電話西(三三)一七六

第一工場 大阪 築港
電話西(三三)一七六

第二工場 大分縣津久見 灣德浦

營業所 大阪市北區 規橋
電話北(三三)九九一

輸出部 大阪市北區 規橋
電話北(三三)九九一

東京出張所 日本橋區本木町二丁目
電話本園四七九一

建築及工作材料

(石材及瓦、煉瓦)

石材及瓦煉瓦

天然スレート屋根葺一式請 頁、天然スレート瓦(石盤) アスファルト、ルーフイング (便利瓦)羊印アスファルト フェルト(土居葺用)ピルチ ンクペーパー(疊下用紙)サン デールーフイング(砂付便 利瓦)イッテスルーフンイ ク(羊印)	石材各種●紀念碑石●石燈 籠●鳥居●石細工 天然スレート、石綿盤フア スト便利瓦、アスファルト フェルト、セメント防火劑、 ラツキ防火劑、リノリアム 敷物、其他工業品建築材料	●煉瓦(赤煉瓦、耐火煉瓦、 耐酸煉瓦、化粧貼付煉瓦)● 耐酸根瓦 ●耐火煉瓦●漆喰、モルタル ●耐火煉瓦●耐酸煉瓦●坩 埚	●耐火煉瓦●耐火粘土 ●耐火煉瓦原料●造石材料、耐 火煉瓦原料	●高度礬土質、シヤモット、 蠟石製、亞鉛精煉用、硝子製 造用、ダイナス、セミダイナ ス、輕量、クローム各煉瓦 ●湯止棒●ノツズルストツ ●パイ●マク子サイト、ホ キサイト煉瓦●モルタル● 耐火粘土●亞炭採掘
卸	卸	卸	卸	卸
○關東、關西、九州、臺灣 ○京城○大連○上海	○東、關西、九州、臺灣 ○京城○大連○上海	○東、關西、九州、臺灣 ○京城○大連○上海	○東、關西、九州、臺灣 ○京城○大連○上海	○東、關西、九州、臺灣 ○京城○大連○上海
東京、陸前	東京、陸前	東京、陸前	東京、陸前	東京、陸前
内地一圓	内地一圓	内地一圓	内地一圓	内地一圓
九〇岩	九〇岩	九〇岩	九〇岩	九〇岩
出 眞 一北中ノ島四	出 眞 一北中ノ島四	出 眞 一北中ノ島四	出 眞 一北中ノ島四	出 眞 一北中ノ島四
土一二三七	土一二三七	土一二三七	土一二三七	土一二三七
小西家 田 傳 吉 南、難波新地五番	小西家 田 傳 吉 南、難波新地五番	小西家 田 傳 吉 南、難波新地五番	小西家 田 傳 吉 南、難波新地五番	小西家 田 傳 吉 南、難波新地五番
二鎌 村 虎 太 郎 南、末吉橋通四	二鎌 村 虎 太 郎 南、末吉橋通四	二鎌 村 虎 太 郎 南、末吉橋通四	二鎌 村 虎 太 郎 南、末吉橋通四	二鎌 村 虎 太 郎 南、末吉橋通四
二〇大 阪 窯 業 株 式 會 社 北、堂島濱通二	二〇大 阪 窯 業 株 式 會 社 北、堂島濱通二	二〇大 阪 窯 業 株 式 會 社 北、堂島濱通二	二〇大 阪 窯 業 株 式 會 社 北、堂島濱通二	二〇大 阪 窯 業 株 式 會 社 北、堂島濱通二
九二橋 善 四 郎 南、難波小田町	九二橋 善 四 郎 南、難波小田町	九二橋 善 四 郎 南、難波小田町	九二橋 善 四 郎 南、難波小田町	九二橋 善 四 郎 南、難波小田町
一三横 山 善 三 南、難波稻荷町一	一三横 山 善 三 南、難波稻荷町一	一三横 山 善 三 南、難波稻荷町一	一三横 山 善 三 南、難波稻荷町一	一三横 山 善 三 南、難波稻荷町一
克服 部 菊 重 南、木津北島町一	克服 部 菊 重 南、木津北島町一	克服 部 菊 重 南、木津北島町一	克服 部 菊 重 南、木津北島町一	克服 部 菊 重 南、木津北島町一
二九八 大 阪 耐 火 煉 瓦 株 式 會 社 西、石田町	二九八 大 阪 耐 火 煉 瓦 株 式 會 社 西、石田町	二九八 大 阪 耐 火 煉 瓦 株 式 會 社 西、石田町	二九八 大 阪 耐 火 煉 瓦 株 式 會 社 西、石田町	二九八 大 阪 耐 火 煉 瓦 株 式 會 社 西、石田町
西四一七〇	西四一七〇	西四一七〇	西四一七〇	西四一七〇

鑄造用
家庭用
工業用
諸

コークス

實用と經濟を兼備せる燃料を求めらるゝ
は需用家諸君年來の希望なるべく其希望
を充たしむるは本所の特色なり

コークス製造
各種石炭販賣

大阪市南區船出町
谷商館

電話南二一三番

●耐火煉瓦 ●耐火粘土 ●裝飾煉瓦	製卸小 内地一圓 ○印×支×	内地一圓	三三品川白煉瓦株式會社南、木津三島町 瓦三 壺三 浦直三 郎南、横堀七	西一六六五 二八三三 南三三七五
●耐火煉瓦 ●裝飾煉瓦、其 他窯業品	卸小 内地一圓	○英○米○佛○支	一三藤原俊 雄北、堂島中通一	北四八一
●耐火煉瓦 ●裝飾煉瓦、其 他窯業品	卸小 内地一圓	和泉、淡路、大和、伊豫 京都 近畿地方	合資會社瓦勝 七佐村木善之丞東、材木町	東三六一〇 本二三一〇
●耐火煉瓦 ●裝飾煉瓦、其 他窯業品	製卸小 内地一圓 ○支○滿	内地一圓 ○朝	三九三日本窯業株式會社東、北濱四 七五南 達 次南、木津川町三	西一〇一七

セメント及アスファルト、クレイ

セメント、石灰、鑄物土砂、土 管、耐火煉瓦及原料、屋根瓦 其他建築材料	卸小 大阪、四國、九州、北國 地方×朝	大阪府下一圓、淡路、 兵庫	七七 繪瀧 川 商店西、九條南通四	西一七六九
●セメント ●人造石 ●コー クス	製卸小 内地一圓 ○印 ○南洋		二五〇 櫻セメント株式會社北、堂島船大工町	北三九〇 三九一
●セメント、防水劑エキス クレーム ●アスファルト、石 綿 ●防虫防腐塗料 ●黒板塗 料 ●アスファルト工事請負	卸小 内地一圓 ×支 ×露		一五五 日本舗塗料株式會社南、長堀橋筋二	南九一二
小野田セメント、同白色セ メント、各種セメント、建築 用、裝飾用耐火煉瓦、モルタル ル、小野田セメント製マイ ル及テラコッタ	卸小 内地一圓	内地一圓	三三三 繪品 川 商店西、土佐堀通二	土一一九
●セメント	製卸 内地一圓 ○朝 ○シベリア		八〇 中央セメント株式會社北、中ノ島七	土一六〇〇
●セメント	製卸 内地一圓 ○朝 ○支 ○		一六〇 中外石油アスファルト株式會社大阪出張店北、區西野田十六町	土二三四〇

建築及工作材料

(石材及瓦煉瓦、セメント及アスファルト、クレイ) 一五七

◆建築及工作材料(セメント及アスファルト、クレイ) 木、竹製品、籐及全製品(木製品)一五八

石灰、セメント、煉瓦	卸	内地一圓〇朝	内地一圓	五西 村 信 夫 南、瓦屋町四番丁 南八七七三
●タービヤコンクリート ●アスファルト●星印ルーフ ●インク●ラバロイドルーフ ●アレンダールシイ ●グ防水料●セレンシツト●防 ●水用アキュア●田中 ●硝子屋根装置及工事請負 ●セメント	製 卸	内地一圓〇支〇印〇 南洋 〇海峽殖民地	内地一圓	一八七 内外土木建築材料 合資會社 西、西道頓堀通二 西三六一〇
●セメント	製 卸	内地一圓〇支〇印〇	内地一圓	二三 佐賀セメント株式會社 大阪出張所 西、江戸堀下通二 土三三二二
●石粉、石灰	製 卸	内地一圓	内地一圓	二〇 淺野セメント株式會社 大阪出張所 西、薩摩堀北之丁 新五〇六
●石灰●生石灰、清酒(御代 櫻)	製 卸	内地一圓	内地一圓	二二七九 大阪木津川セメント株式會社 西、千島町 西九〇六
●火山灰	卸	内地一圓	佐賀	八五島 佐 七西、春日出町 土三二五四
●クレイ	製 卸	内地一圓	佐賀	二三三 平 松 德 兵 衛 西、西九條上ノ丁 土三三四六
				二五〇 日本火山灰株式會社 西、北堀江通二 西九三三
				一八八 日本サイヤングクレイ株式會社 北、菅原町 東一〇五七

木、竹製品、籐及全製品

木製品及木管

業 種 別	製造 卸小賣	取 引 地 方		營業 稅額	氏名又ハ名稱	營業 所	番 電 話
		販賣之部	仕入之部				
●紡織用木管●シャットル	製 卸	内地一圓〇支〇印〇 英領印度〇露	内地一圓〇支〇印〇	一、四〇六	紡織用品株式會社	東成郡城北村大字 友洲	東三三四六 三四七

注意
○印ハ直接海外輸出
×印ハ間接海外輸出
●印ハ製造外輸出入

業 種 別	製造 卸小賣	取 引 地 方		營業 稅額	氏名又ハ名稱	營業 所	番 電 話
		販賣之部	仕入之部				
●紡織用各種木管●織布用 ●各種木管●カタン糸●麻 ●糸用及毛糸用木管●金屬洋 ●燈●洋燈口金●電燈用器具 ●瓦斯パイナ●洋傘金物 ●魔法マツチ	製	内地一圓〇朝×支× 英×露	内地一圓〇支〇印〇	一七〇	山中吉次郎	南、西關谷町	南七九〇
●木管●紡織用機械及附屬 ●品●紡織用木管各種糸屑、 ●綿屑、毛糸、綿糸	製	内地一圓〇支〇印〇	内地一圓〇支〇印〇	三〇〇	大川商工株式會社	西、南堀江通五	西五〇四 五〇五
●紡織用木管●粗紡器用 ●リソグ、精紡器用ワイヒン ●木管●麻糸用、織器用木 ●管	製	内地一圓〇支	内地一圓	一六六	石 原 文 助	南、水崎町	南一二七
●各種木管●紡織用木管	製	内地一圓	内地一圓	一六二	田附木管製造合名會社	南、馬淵町	南七九五
●古木箱(煙草用)并ニ電氣機 ●械	卸	大阪	大阪	八七	吉 村 鐵 之 助	南、馬淵町	南六五二
●燐寸輸出箱●專賣局煙草 ●用箱●諸官衙向及輸出箱一 ●切	製	大阪	大阪	一六七	小 西 時 太 郎	南、南高岸町	南六五二
●荷造用箱、製板、箱仕組、 ●板、帶鐵	製 卸	大阪、京都、神戸〇支 〇朝	内地一圓	五五	森 德 兵 衛	南、内安堂寺町二	南五一〇
●改良箱風呂、船板	製 卸	東京、中國、九州	尾州、和州	八五	村 芳 三 郎	西、阿波堀通一	新一〇二七
●割籐●籐筵●アジロ敷● ●安樂寢臺●安樂椅子、丸籐、 ●籐表原料、籐アール、籐枕 ●バスケット、提籠、籐表、土 ●瓶手、信支籠、其他籐製品一 ●式	製 卸	内地一圓×米×露× 埃及	○新嘉坡×香港	二四	柳 田 幾 治 郎	南、安堂寺橋通三	南一六三六

籐及籐製品

木、竹製品、籐及全製品 (木製品、木管、籐及籐製品)

木、竹製品、籐及籐製品(木製品及木管) 荒物類(細莖、吹其他藁製品、日用荒物) 一六〇

籐製乳母車各種、特許釣網、乳母車、柏來式、總漆器、漆車、護車輪各種、小供自轉車、及自動車、籐及網代敷物、炭入籠及藤枕、同寢臺及椅子類、バスケット各種、木製兒童用馬、其他籐細工品一切	卸	小	内地一圓〇朝〇支〇 コ〇〇シヤム〇メキシ コ〇〇南洋	大阪	三〇落合文	吉南、順慶町三	南二六八八
--	---	---	----------------------------------	----	-------	---------	-------

荒物類

細莖、吹、其他藁製品

注意
×〇印ハ直接海外輸出入
●印ハ製問接海外輸出入品

業種別	取引		地方	營業額	氏名又ハ名稱	營業所	番電號
	卸	販賣之部					
繩、莖吹	卸	小 大阪×朝×支	近畿地方、播摩、備後	三三 荒野	助南、末吉橋通二	南一六六九	
繩、莖吹、木棉、藁	卸	小 大阪	大阪	三三 荒野	助南、末吉橋通二	南一六六九	
繩、莖一式	卸	大 大阪	大阪	三三 荒野	助南、末吉橋通二	南一六六九	
繩、莖、吹	卸	小 内地一圓〇朝	畿内一圓、江州、播州	三三 荒野	助南、末吉橋通二	南一六六九	
繩、莖、吹、木棉、藁、專賣特許島	卸	小 内地一圓〇朝	畿内一圓、江州、播州	三三 荒野	助南、末吉橋通二	南一六六九	
藤式砲彈用藁、輸出向麥、藁、藁	卸	小 内地一圓〇朝	畿内一圓、江州、播州	三三 荒野	助南、末吉橋通二	南一六六九	
繩、莖	卸	小 大阪〇朝	内地一圓	三三 荒野	助南、末吉橋通二	南一六六九	
●蒸香、蚊取線香、組立折箱、漆器、竹器、木製、懷爐、灰、懷爐、紙製盆、其他日用家具、雜貨、蠅捕機、木製石盤	製	卸 内地一圓〇朝×南×米×印×支×シヤム	内地一圓	七六 大谷藤四郎	東、博勢町四	南一九〇六 四七三七	

日用荒物

燃料

石炭、コークス類

注意
×〇印ハ直接海外輸出入
●印ハ製問接海外輸出入品

業種別	取引		地方	營業額	氏名又ハ名稱	營業所	番電號
	卸	販賣之部					
●セメント樽、薬用品樽、コークス、石炭、セメント、滑石、大徳炭	製	卸 内地一圓	内地一圓〇朝	二三 會西	會西、西長堀北通五	新四八八	
石炭、コークス	卸	小 内地一圓〇朝	内地一圓〇青島〇朝	九二 大田	九南、船出町	南九二八	
●コークス ●煉瓦	製卸	卸 小 大阪、滋賀、能登	内地一圓〇朝×支	二〇 谷	五 六 郎南、船出町	南二二三	
荒物類一式、日用雜品一切、委託販賣	卸	小 内地一圓〇朝	内地一圓	二三 古田	權兵衛北、菅原町	東三三一九	
箸、箸箱、箸、棕櫚繩、杓、杓子、米櫃、草履、草鞋、木細工、竹細工一式、其他日用雜貨	卸	小 内地一圓〇朝	内地一圓	八〇 西垣	重助北、天神橋筋一	東二二八八	
荒物、雜貨、團扇、燐寸、艾、火口	卸	小 大阪	大阪	九三 西垣	重助北、天神橋筋一	東二八九七	
日用品雜貨	卸	小 大阪	大阪	八六 山本	吉夫東、谷町二	東六九七	
●飯櫃 ●木製釣瓶 ●風呂桶 ●桶類 ●木製バクツ	卸	小 大阪	大阪	一六 酒井	常吉西、新町通五	新三三〇	
荒物雜貨一式	卸	小 大阪	大阪	一〇 武田	貞之助西、南堀江通六	西三三〇七	
荒物、繩、莖	卸	小 大阪	大阪、播州	八中 田龜	太郎北、古川町	西二二七五	
●布海苔 ●棕櫚繩類 ●棕櫚細工 ●黍 ●烏鷄、木附子、澱粉、各種アラシ	製卸	卸 小 内地一圓	内地一圓〇朝×支	二〇 古田	忠七西、新町通一	新二二六七 二八六	

荒物類

(日用荒物)

燃料品

(石炭、コークス類)

燃料品 (石炭、コークス類)

●コークス、石炭	製卸小	中國、近畿、四國○朝	九州	二四五	日本コークス株式會社	南、難波櫻川一	西三〇五
●コークス、石炭	製卸小	東京、名古屋、京都、兵	九州×滿	一〇七	今井コークス製造所	馬南、菅原町	西三八一〇
●コークス	製卸大	筑前、肥前	大	八九	安田友三	南、難波小田町	西一六五七
●ストーン炭	製卸大	大	大	八八	吉田清次	南、難波西圓手町	西四四五八
●コークス、石炭	製卸大	大	大	一五	田中徳次	北、綿屋町	東三八二七
●コークス、石炭	製卸大	大	大	七	脇田常七	北、東野田町	東三〇九四
●コークス、石炭	製卸大	大	大	六	大阪瓦斯株式會社	北、中ノ島二	本一七七一
●コークス、石炭	製卸大	大	大	九	勝田龍吉	北、南安治川通三	西一五二五
●コークス、石炭	製卸大	大	大	二〇	澤田新三	北、北安治川通三	土一七九二
●コークス、石炭	製卸大	大	大	二一	結城林	北、南安治川通二	西一七一三
●コークス、石炭	製卸大	大	大	二二	中村重三	北、南安治川通二	西一〇六〇
●コークス、石炭	製卸大	大	大	二五	山川庸之	北、南安治川通三	西一八八二
●コークス、石炭	製卸大	大	大	二六	加藤佐兵衛	北、南安治川通三	西一五三八
●コークス、石炭	製卸大	大	大	二八	西尾小五郎	北、南安治川通三	西一八四〇
●コークス、石炭	製卸大	大	大	二九	今西林三郎	北、南安治川通三	西一五三七
●コークス、石炭	製卸大	大	大	三〇	安川松本商店	北、南安治川通二	西一五三〇
●コークス、石炭	製卸大	大	大	三二	山本源吉	北、南安治川通二	西一七三二
●コークス、石炭	製卸大	大	大	三三	山川甚三郎	北、南安治川通二	西一七九八
●コークス、石炭	製卸大	大	大	三六	中平清治郎	北、南安治川通二	西一六七二

石炭	卸小	近畿	九州	二四	小野理三郎	北、南安治川通二	西二五三三
石炭	卸小	大	九州	二五	石田虎兵衛	北、南安治川通二	西一五二七
石炭	卸小	大	九州	二六	武山ツル	北、南安治川通一	西一八八三
石炭	卸小	大	九州	二七	若田虎三郎	北、南安治川通一	西一六〇二
石炭	卸小	大	九州	二八	澤田新三郎	北、北安治川通三	土一七九二
石炭	卸小	大	九州	二九	宗像半之助	北、北安治川通二	土一四七七
石炭	卸小	大	九州	三〇	西井猪之助	南、難波櫻川三	西一〇九三
石炭	卸小	大	九州	三一	久保コークス製造所	西、西九條下ノ丁	土一五二一
石炭	卸小	大	九州	三二	大阪舍密工業株式會社	西、川岸町	土一四七二
石炭	卸小	大	九州	三三	林源次郎	西、西九條下ノ丁	土一八〇七
石炭	卸小	大	九州	三四	赤田喜代松	東成郡中本町字中	南二一五六
石炭	卸小	大	九州	三五	田中國太郎	西、靱南通一	土一七〇五
石炭	卸小	大	九州	三六	江崎永久郎	東、北久太郎町一	東四三三八

燃料品 (石炭、コークス類)

燃料品 (石炭、コークス類、木炭及薪、燐寸及同材料品)

石炭、骸炭及同副産物、機械類、電氣銅板、丹礬

卸 内地一圓〇朝

三菱合資會社營業部 大阪支店

東、今橋四

本自三〇三 至三〇五

木炭及薪

木炭 福松炭、コークス、石炭、粘土、煉瓦、セメント、工業用藥品
木炭、松煙

卸 大阪、京都、伏見
卸 内地一圓〇朝
卸 大 阪
卸 關 西
卸 小 關西及關東
卸 畿 内
卸 關 西
卸 小 阪
卸 内 地一圓

宮崎、高知
内地一圓〇朝〇青島
土佐、日向、紀州
内地一圓
日向、紀伊
宮崎、高知
中國、四國、九州
四國、豊後、日向
内地一圓
中國、土佐、日向
日向、土佐
大分、宮崎、鹿兒島、高知、和歌山、島根

八七山崎常次郎	西一七三〇
五五松永安左衛門	西一九五三
七那須善次郎	西一八〇六
三小島治三郎	西二七三二
一五前島仁右衛門	西一八三三
一三黒川勝次郎	西二一九八
八二秋守常太郎	西二一九八
八三三島市兵衛	南五三〇九
一六包國勘	西二七〇九
九三津田藤	西四〇五二
六紀野川種太郎	西二一六八
一七下村武十郎	西一七五九

燐寸及同材料品

●黄燐燐寸
●各種燐寸
●燐寸及其原料、植樹、放牧製材
●安全、黄燐燐寸
●安全燐寸
●黄燐燐寸
●燐寸、カーバイト
●燐寸
●燐寸、牛皮、染料、落花生
●燐寸
●燐寸原料及工業藥品
●燐寸、線香、荒物、艾、火口、箸類、懷爐灰

製 卸 〇朝〇支
製 卸 〇支〇印〇漆〇米〇
製 卸 露〇南洋
製 卸 内地一圓
製 卸 支〇支〇印〇南洋
製 卸 支〇支〇印〇香港〇印
製 卸 支〇支〇那
製 卸 大阪、北海道、山陰道
製 卸 〇米〇南洋〇支〇印
卸 内地一圓〇支〇印〇
卸 南洋
製 卸 内地一圓
製 卸 支〇支
製 卸 大阪〇支
製 卸 支〇支〇朝
製 卸 小 内地一圓

關西、静岡、青森、英
×佛×和×米×獨
×支 那
〇支 那
内地一圓×英×佛×
米
内地一圓

一六三齋藤順次郎	南五五八
二四齋藤井商	新一六〇九
二六六日本燐寸製造株式會社	南九二五
九六吉田貞七	南四九二六
二二大谷榮吉	南八〇五
二二小谷菊藏	東二五五一
三五岩井煤太郎	本一八六一
七天神	南二六〇〇
二天明石惣五郎	東二八八五
一三三中井幸三郎	東五〇六四
五七四大阪燐寸電光株式會社	南二四二
九四柴橋隣	本六三八
二〇山代甚七	西三七〇

教育及學術品、樂器

書籍其他教育用品

業種別

卸製造

販賣之部

取引

地

方

稅營業額

氏名又ハ名稱

營業所

番電

號話

注意
○印ハ直接海外輸出
×印ハ間接海外輸出入
●印ハ製海外輸出品

燃料品(燐寸及同材料品)教育及學術品、樂器(書籍其他教育用品)

教育及學術品、樂器 (書籍其他教育用品)

書籍及出版	卸	內地一圓○南滿×布	大阪	一〇三田中	宋榮堂	南、安堂寺橋通四	南一六七四
國定教科書	卸	哇×山東	大阪	七六七	國定教科書共同販賣所	西、阿波座上通一	新五三九
書籍	卸	關西	東京	一五五	文海堂	衛南、心齋橋筋一	南九
●國定小學校教科書	卸	關西	東京	九六五	大阪書籍株式會社	南、難波芦原町	南一四二
雜誌	卸	大阪	東京、大阪	九〇宮	立誠堂	北、東梅田町	北五八二
●圖書出版	卸	製卸小內地一圓○朝	東京、大阪○海外各	七六岡	偉業館	東、北久太郎町四	東二一八七
●圖書出版	卸	製卸小內地一圓○朝○支	東京、大阪○支	四九九	丸善株式會社支店	東、博勢町四	南一四五〇
外國書籍、文具	卸	製卸小內地一圓○支	東京、大阪	二六五	青木	南、博勢町四	南一五〇〇
●書籍出版	卸	製卸小內地一圓	東京、大阪	八六立	文明堂	南、博勢町四	南二〇〇〇
●學校用教育圖書	卸	製卸小內地一圓	東京、大阪	九八吉	集書堂	南、博勢町四	南二〇九四
畫譜及書籍出版	卸	內地一圓	內地一圓	九四柳	原	平、江戶堀南通三	土二四〇九
書籍	卸	大	東京、大阪	八三吉	田	衛、北久太郎町四	東四一四
書籍及雜誌	卸	小	東京、大阪	六八武	田	藏、安土町四	本二七四四
書籍及圖書	卸	卸小內地一圓○支○朝	東京	三七岸	本	七、東、瓦町四	東一〇四二
●書籍●雜誌(出版及販賣)	卸	卸關西以西一圓	東京	一七博	文堂合資會社	西、靱上通二	土七八四
●書籍	卸	製卸內地一圓	東京	三五大	阪	館、東、淡路町四	本四三
中等教科書其他書籍一切卸	卸	製卸內地一圓	大阪	八五鈴	修文館	松、東、南久寶寺町五	南二二四〇

國定教科書其他書籍	卸	小	東京、大阪	九九田	青柳堂	南、順慶町四	南一四五一
●圖書出版●文具	卸	卸小	東京、大阪	九九武	鐘美堂	枝、南、鹽町通三	南八五四四
各種地圖、小說本、小學兒童參考書、大正學生自習辭典	卸	卸小	東京、大阪	一四四	大淵	ミ、南、末吉橋通四	南一〇〇七
●圖書出版及販賣	卸	製卸內地一圓○滿○朝	東京、大阪	八六名	照文堂	楠、南、心齋橋筋一	南一〇〇五

文具類

●鉛筆●ペン軸●インキ●コンパス●万年筆、學用文具	卸	卸內地一圓○支○朝	大阪、東京○支×米	八二重	見龍	造、南、鹽町通三	南一七一九
●ゴム印及附屬品一切、回轉●インキ、スタンプ臺、自動認印	卸	卸內地一圓○支○露	大阪○米	吉川	藤	吉、南、末吉橋通四	南二九二六
各種文具、模造真珠飾玉、各種玩具、鉛筆、各種刷筆、各種製筆、各種文具、洋畫繪具、洋畫材料	卸	○印○南洋○英○米	內地一圓	九三藤	本ツル	商店西、立賣堀北通一	新一〇三三
●墨、膠、繪の具、松煙	卸	內地一圓	內地一圓	七五辻	本	藏、南、心齋橋筋二	南二八八六
●硯石、文具、學校用品	卸	卸內地一圓○支○朝	內地一圓	一六山	田	衛、西、京町堀通二	土二八〇
●軸、萬年筆、ペン先、墨汁、海綿、製圖器、其他文具類	卸	內地一圓○支○印○	內地一圓○英○米	二六奧	村	七、東、南本町一	東三九一一
●文具一式、ゴム、運動具	卸	大阪	東京、大阪	六三福	井	庄、東、平野町二	本一一三〇
●筆及萬年筆、文具	卸	內地一圓○露○佛○	東京、大阪	八三鈴	木	茂、東、南久太郎町四	東四七一七
●算盤	卸	內地一圓	大阪	一〇六山	山口昇進堂	東、北久寶寺町二	東三九四三

教育及學術品、樂器 (書籍其他教育用品、文具類)

教育及學術用品、樂器 (文房具類)

鉛筆、手帖、インキ、ペン先、 具一切	鉛筆、石盤、鉛筆、手帖 消ゴム、インキ、万年筆、 消チヨク、消チヨク、ニツケル 出鉛筆、其他文具一切	鉛筆、筆筒、白墨、ペン先、 インキ、消チヨク、消チヨク、 書挾、紙製石盤、文具一式	算盤	筆、墨、硯、文具一切	鉛筆、硝子盒、哺乳器、 インキ、鐵力錘、文具、金 物、靴、クリム、及インキ、雜 貨	文具類、運動具類、玩具	白墨、義布新、蠟、チヨ ク	各種文具具(文具界發行)	筆、墨	各種文具具(文具界發行)	筆、墨	鉛筆、石盤、鉛筆、 先、消チヨク、消チヨク、 消チヨク、文具一式	紙挾、文具類一式	ペン軸、インキ、鉛筆、 先、萬年筆、給具、消チヨク、 白墨
卸	卸	卸	卸	卸	卸	卸	卸	卸	卸	卸	卸	卸	卸	卸
内地一圓	内地一圓○支×印× 露×米×南米×英	内地一圓×支×印 新嘉坡	内地一圓○朝○支○	小 大阪	卸×支×印×南洋	大 阪	内地一圓○支○朝○	大阪	内地一圓	内地一圓	内地一圓	内地一圓○支○印○	露	内地一圓○支○印× 米
大阪、東京、名古屋○ 英○佛○米	内地一圓×滿×米× 英×佛	東京、大阪、静岡	奈 瓦	名古屋、大阪	東京、大阪、京都	内地一圓	内地一圓	内地一圓	東京、大阪、名古屋○ 英○米	英○米	大阪、東京、北海道○ 英×米	内地一圓○支×英× 米×佛	内地一圓	内地一圓
二三 黒松 勇 藏東、南久寶寺町三 南二〇五四	一三 大谷 勇 司東、南久寶寺町三 南二四八一	二〇 吉田 藤 造東、博勢町四 南三三八一	五五 和田 治郎兵衛東、博勢町二 南一八〇一	一四 錦古梅園大阪支店東、南久寶寺町四 南二一六五	九五 錦平 井 洋 行南、順慶町三 南二二六九	九〇 錦コトモ 館南、鹽町通四	一六 杉本 卯之助南、木津敷津町 南 五八五	一七 富田 忠次 郎東、南久寶寺町二	一〇 立川 泰之助南、心齋橋筋一 南一〇九一	二七 徳田 佐兵衛東、北久寶寺町一 東一八一	二三 吉田 和 助東、南久寶寺町一 南三三六七	二三 篠平 助東、北久太町四 東三四一七	二二 文明堂 店東、南本町一 東六五三	

ニコノ鉛筆、算盤、 ケ代チヨク、人造石筆、 萬年筆、ペン軸、インキ、 先、給具	硯、石盤、石筆、王冠印 鉛筆、消チヨク、消チヨク、 色チヨク、消チヨク、 帖、インキ、複式、 水彩給具、インキ、ナイ フ、白墨、定規、硯箱、其他文 房具	文具及雜貨	文具 ●ペン軸	文房具類	筆 ●墨	鉛筆、文房具、ゴム製品	文 具	電氣器具、ランプ、ス ソチ	●寫眞機械及附屬品、寫眞 用品、寫眞材料一切	●寫眞機及材料 ●寫眞紙 輸出トランプ ●支那南洋 行カルタ
卸	卸	卸	卸	卸	卸	卸	卸	卸	卸	卸
内地一圓○南洋○支	内地一圓○支○露○	内地一圓○支	内地一圓○支	内地一圓○支○朝	内地一圓×支×朝	東四國、北海道、臺灣	東京、中國、四國、九州 ○浦沙×印×南洋	内地一圓	内地一圓○支○朝○	内地一圓○支○露○
大阪、東京、北海道○ 英×米	内地一圓○支×英× 米×佛	内地一圓	内地一圓	大阪、東京○英○米	内地一圓○英×米	大阪、奈良	東京、大阪×英×米	内地一圓	東京○英○米	内地一圓○支○露○
一六 利見合名會社東、唐物町二 東 二五一	三五 澤井 幸 助東、瓦町二 本二七一四	八七 松本 定次郎南、順慶町三 南二二三八	二三 原田 虎次郎東、南久寶寺町一 南二二四六	一〇 錦上 塚 商店東、南久寶寺町一 南三八四五	二七 岩井 政 吉南、日本橋筋一 南二二四三	一五 竹田 忠五郎南、順慶町四 南二一六一	七六 岡 治 平南、順慶町三 南二六七三	一八 木田 常治郎南、東清水町 南 八七九	一三 上田 貞治郎南、順慶町四 南二二〇六	一八 鴻野 岩治郎東、安堂寺橋通三 南一八九七

教育及學術用品、樂器 (文房具類、寫眞機、幻燈器及材料品附寫眞攝影業)

◆教育及學術品、樂器(寫真機、幻燈器及材料品附寫真攝影業、印刷及印刷用品) 一七〇

寫真機械、石印器械、寫真製版器械、顯微鏡、雙眼鏡、望遠鏡	卸	關西以西全部○朝 支○南洋○露	○英○米○佛	一三小 獨立軒	西六右衛門南、長堀橋第一	南二二九二
寫真攝影	卸	關西以西全部○朝 支○南洋○露	○英○米○佛	七九花 清雲堂	淵 爲 輔南、末吉橋通三	南一八三二
寫真機及材料、活動寫真器及フィルム	卸	關西以西全部○朝 支○南洋○露	○英○米○佛	九三清 水カ	メ南、西柳町	南二〇七一
寫真機及附屬品○同臺紙、同藥品一切○寫真ブック○同後幕○寫真暗箱	製卸小	關西以西全部○朝 支○南洋○露	○英○米○佛	一八淺 沼信三	郎南、順慶町四	南一四六九
寫真機及附屬品○同臺紙、同藥品一切○寫真ブック○同後幕○寫真暗箱	製卸小	關西以西全部○朝 支○南洋○露	○英○米○佛	六安 村真右衛門	郎南、鹽町通三	南一四六九
寫真機及附屬品○同臺紙、同藥品一切○寫真ブック○同後幕○寫真暗箱	製卸小	關西以西全部○朝 支○南洋○露	○英○米○佛	三九桑 田正三	郎南、安堂寺橋通三	南一九〇八
寫真機及附屬品○同臺紙、同藥品一切○寫真ブック○同後幕○寫真暗箱	製卸小	關西以西全部○朝 支○南洋○露	○英○米○佛	二九若 林久太	郎西、京町堀通三	南一八五六
美術印刷	製	內地一圓×支		二〇四高 野久治	郎南、鹽町通一	南一九八〇
活版印刷	製	內地一圓		一九五會 中村盛文	堂西、北堀江御池通一	西三〇六三
石版印刷	製	內地一圓		七五植 田五一	郎西、北堀江上通一	西二一六四
活版印刷	製	內地一圓		八四矢 尾彌一	郎西、江戸堀上通二	土二六五六
活版印刷	製	內地一圓		八四土 田豐	治南、阪町	南一七七
活版印刷	製	內地一圓		三五谷 口默	次北、堂島裏町三	東一三三五
活版印刷	製	內地一圓		三四森 川桑三	郎北、東梅ヶ枝町	北二二三三
活版印刷	製	內地一圓		五四市 田オフセット印刷株式會社	北、梅田町	北一九八七
活版印刷	製	內地一圓		二六五會 藤井改進	堂東、和泉町二	東二七〇
活版印刷	製	內地一圓		一五七五 日本精版印刷株式會社	南、逢阪下ノ町	南六〇一五
活版印刷	製	內地一圓		八四瀨 原捨	松東、南久太郎町三	東二七五一
活版印刷	製	內地一圓		三六中 井德太	郎東、博勢町二	南二〇五七
活版印刷	製	內地一圓		二二三會 森田丈	社西、土佐堀通四	土一七七
活版印刷	製	內地一圓		八三森 田丈	吉西、本田町通三	西五七〇
活版印刷	製	內地一圓		七今 井彦兵衛	東、石町二	東四五五七
活版印刷	製	內地一圓		九三園 田藤三	郎東、北久寶寺町一	東四二二五
活版印刷	製	內地一圓		一五二會 大活版	所東、内淡路町一	東八二〇
活版印刷	製	內地一圓		八〇植 田爲	造東、生玉町	南三三九八
活版印刷	製	內地一圓		二六榎 本松之助	南、松屋町	南四五二六
活版印刷	製	內地一圓		八三松 下常五郎	郎南、順慶町三	南一八六〇
活版印刷	製	內地一圓		一五濱 田正夫	南、安堂寺橋通一	南三三三八
活版印刷	製	內地一圓		一三合 井上活版	所南、鯉谷中ノ町	南七九
活版印刷	製	內地一圓		九六合 東京築地活版製造所	所西、土佐堀通二	土三二一九

◆印刷及印刷用品

印刷物各種	製	內地一圓○滿○上海		五四市 田オフセット印刷株式會社	北、梅田町	北一九八七
印刷物各種	製	內地一圓		二六五會 藤井改進	堂東、和泉町二	東二七〇
銅凸版	製	內地一圓×支×朝		一五七五 日本精版印刷株式會社	南、逢阪下ノ町	南六〇一五
銅凹版	製	內地一圓×支×朝		八四瀨 原捨	松東、南久太郎町三	東二七五一
其他各種印刷物	製	內地一圓		三六中 井德太	郎東、博勢町二	南二〇五七
團扇紙印刷	製	內地一圓		二二三會 森田丈	社西、土佐堀通四	土一七七
團扇紙印刷	製	內地一圓		八三森 田丈	吉西、本田町通三	西五七〇
團扇紙印刷	製	內地一圓		七今 井彦兵衛	東、石町二	東四五五七
團扇紙印刷	製	內地一圓		九三園 田藤三	郎東、北久寶寺町一	東四二二五
團扇紙印刷	製	內地一圓		一五二會 大活版	所東、内淡路町一	東八二〇
團扇紙印刷	製	內地一圓		八〇植 田爲	造東、生玉町	南三三九八
團扇紙印刷	製	內地一圓		二六榎 本松之助	南、松屋町	南四五二六
團扇紙印刷	製	內地一圓		八三松 下常五郎	郎南、順慶町三	南一八六〇
團扇紙印刷	製	內地一圓		一五濱 田正夫	南、安堂寺橋通一	南三三三八
團扇紙印刷	製	內地一圓		一三合 井上活版	所南、鯉谷中ノ町	南七九
團扇紙印刷	製	內地一圓		九六合 東京築地活版製造所	所西、土佐堀通二	土三二一九

◆教育及學術品、樂器 (印刷及印刷用品)

◇教育及學術品、樂器(印刷及印刷用品) 娛樂遊戲具(和洋樂器類)

業種別	製造	取	引	地	方	營業額	氏名又ハ名稱	營業所	番電	話
●印刷用インク、印刷用インク材料、器具、藥品	製	卸	内地一圓〇支〇朝	東京、大阪〇英〇米	〇佛	一〇〇	西和商會	和	平西、新町通四	新 二三九
●各種印刷和洋帳簿製造紙類、幼稚園恩布及保育用品	製	卸	内地一圓〇朝	大阪	大阪	七六八	蔡倫社	清九郎	西、土佐堀裏町	土 七五五
●木版、石版、活版、寫真版印刷諸表紙及簿記帳印刷	卸	内地一圓〇朝	大阪	大阪	一〇六	ミカド印刷合資會社	阪國文社	社北、上福島二	土 七五	
●石版、活版印刷	製	卸	内地一圓〇朝〇支	京都以西一圓〇滿〇	〇露〇朝	八三	伊藤博文堂	忍東、谷町二	東 三三九一	
●活版、石版及コロタイプ印刷	製	卸	内地一圓〇支〇露	〇露〇朝	九七	弘英社	印刷所	東、大手通一	東 三二六〇	
●活版、石版及コロタイプ印刷	製	卸	内地一圓〇支〇露	〇露〇朝	七六	田村	助東、北久太郎町一	東 三九八五	東 五七六	
●活版、石版及コロタイプ印刷	製	卸	内地一圓〇支〇露	〇露〇朝	一七五	浪花	活版製造所	西、京町堀通四	土 二六二一	
●活版、石版及コロタイプ印刷	製	卸	内地一圓〇支〇露	〇露〇朝	七五三	日進堂	越	藏東、瓦町一	本 二七八三	
●活版、石版及コロタイプ印刷	製	卸	内地一圓〇支〇露	〇露〇朝	三六	堀	越	幸西、阿波座二番丁	新 一九六	
●活版、石版及コロタイプ印刷	製	卸	内地一圓〇支〇露	〇露〇朝	八〇	棍	原	吉南、東賑町	南 四〇六	
●活版、石版及コロタイプ印刷	製	卸	内地一圓〇支〇露	〇露〇朝	二〇三	青山	進行堂	吉南、長堀橋筋一	南 九九七	
●活版、石版及コロタイプ印刷	製	卸	内地一圓〇支〇露	〇露〇朝	一四七	辰巳	彌	助東、北久寶寺町三	東 二七〇二	

娛樂遊戲具

和洋樂器類

注意 ○印ハ直接海外輸出 印ハ間接海外輸出 印ハ製造品

業種別

業種別	製造	取	引	地	方	營業額	氏名又ハ名稱	營業所	番電	話
●琴、三味線、附屬品全部、鼓、太鼓、琵琶、附屬品	製卸小	内地一圓	内地一圓	内地一圓	志摩藤	八五	島村	幸次郎	南、難波新地五番丁	南 四一六九
●琴、三味線、太鼓、鼓、尺八、篠笛、明笛及各附屬品	製卸小	内地一圓〇朝〇支	内地一圓〇支	英、獨、伊	大	七九	石村	伊太郎	南、心齋橋筋二	南 八三九九
●西洋樂器及附屬品、樂譜	卸	内地一圓	内地一圓	内地一圓	二七	阪根	吉	藏南、末吉橋通四	南 一五三六	
●琴、三味線、唐木各種	製卸小	内地一圓〇支〇朝	内地一圓	大阪	三三	豐田	治	助南、高津二番丁	南 二六	
●琴、三味線、胡弓、八雲	製卸小	内地一圓〇支〇朝	内地一圓	名古屋、濱松〇英〇	七	植村	小	七東、安土町一	本 二五三三	
●各種洋樂器、書籍出版	製卸	内地一圓〇英〇米	内地一圓	米	三三	大阪	開成館	助東、北久寶寺町四	東 八〇〇六	
●蓄音機及音譜	卸	内地一圓	内地一圓	内地一圓	一九三	朝日	合資會社	北、東野田町七	東 三八三七	
●蓄音機、音譜、針先、附屬品一式	製卸小	内地一圓〇朝〇滿〇	内地一圓	大阪、東京、英、米	一九二	日本蓄音器商會	支店	東、南久寶寺町四	南 一九一四	
●蓄音機及音譜	製卸	内地一圓〇布哇〇大	内地一圓	大阪、東京、英、米	二〇	大阪蓄音機株式會社	支店	北、東野田町七	東 三八三七	
●蓄音機、同音譜、同附屬品	製卸小	内地一圓〇支〇南洋	内地一圓	大阪、東京、英、米	一九	松本	重	雄南、心齋橋筋一	南 三三三三	
●蓄音機、自轉車用ライオン、ベル、諸機械類、蓄音機音譜其他附屬品、各種時計、貴金屬	製卸小	内地一圓〇朝〇滿〇	内地一圓	大阪、東京、英、米	八	杉山	常	吉南、廣田町	南 一四三八	

蓄音機及同附屬具

活動寫真及同附屬具

娛樂遊戲具

(和洋樂器類、蓄音機及同附屬具、活動寫真及同附屬具)

◆娛樂遊戲具

(活動寫真及同附屬具、玩具)

●活動寫真、攝影機械、映寫器械
●活動寫真及幻燈器械及同映畫
●西洋樂器一式
●オルカンの各種器
●各種樂器用樂器
●各種機噐用樂器
●各種音機噐
●各種音譜

製卸内地一圓	×英×米×其他外國	七七 日本活動寫真株式會社大阪支店	南、鍛冶屋町	本 四六一五〇
製卸小關四〇支〇印〇米		七八 寺田清四郎	南、新町通二	新 四四三

◇玩具

●鐵力製玩具類、同印刷各種鐘、玩具品一切
●輸出玩具一切
●玩具
●玩具
●鐵力製玩具類、其他各種玩具
●正月物、雜人形、五月物
●玩具各種、刷子各種
●輸出玩具

小 内地一圓	東京、京都、大阪	九四 合資會社池上商店	南、心齋橋筋一	南 一一三一
小 内地一圓各×英×米	内地一圓	七九 中根萬吉	東、南久寶寺町二	南 二八二二
小 大阪	東京、近畿、靜岡	一〇〇 竹本喜太郎	東、備後町五	本 二二三八
大 大阪	内地一圓	八三 中川てい	南、心齋橋筋一	南 二二三三
大 大阪	大阪、名古屋、東京、京都、大阪、東京、名古屋	七九 笠原庄兵衛	南、松屋町	南 七八九
支 内地一圓×朝〇滿〇		八三 村井喜右衛門	東、瓦町四	南 五三三五
支 内地一圓×朝×支×マニラ		三五 科野米藏	南、鹽町通三	南 一六三三
○米〇英〇南洋〇支		八四 廣野熊次郎	南、安堂寺橋通三	南 一四九九
○米〇英〇南洋〇支		二四 東谷	西、北堀江上通一	西 三二〇五
×米×南洋×英國×アフリカ×漆×南洋		八九 吉村儀商店	南、瓦屋町一番丁	南 一五三三
○南洋諸島		七六 尾上萬太郎	南、松屋町	南 四三三
内地一圓		一〇三 山田仁兵衛	南、順慶町四	南 三三三

玩具、雜貨
三月節句飾人形、羽子板、五月節句飾人形、破覽弓

卸 内地一圓〇朝〇滿〇	大阪市内	八三 高松德三郎	東、住吉町	南 二六八六
卸 神戶、横濱、名古屋、伊勢、米、露、佛、伊	内地一圓	八八 高橋猪三郎	東、博勢町三	南 二二三八
卸 小中國、九州	京都、名古屋、東京	七五 作田孫兵衛	東、備後町五	本 六二三

◇碁石、骨牌

●碁石
●骨牌類

製卸内地一圓	内地一圓	八三 繪圓精舍	北、西梅田町	
卸 小大阪	京都	三三 溝口徳松	南、瓦屋町四番丁	

◇書畫、骨董并ニ茶器

●額縁類、繪畫類、其他附屬品一切、板硝子各種
●抹茶及煎茶道具、飛禪春慶塗木具指物
●書畫、骨董
●古新書畫、扶茶道具
●書畫、骨董
●書畫、骨董
●古道具類
●書畫、骨董品、古物

製卸 内地一圓〇滿〇朝〇	東京〇英〇米	一三 木村直三郎	東、瓦町四	本 九六
卸 支×印×南洋	内地一圓	九 永井理兵衛	南、心齋橋筋一	南 一五九九
卸 小内地一圓〇支〇朝	内地一圓	二二 西原幾太郎	東、伏見町二	本 三二九五
卸 内地一圓	大阪	一〇 太田佐七	東、伏見町三	本 一五七二
卸 内地一圓	内地一圓	二六 春調古堂	敏、伏見町三	本 四九八
卸 小内地一圓	内地一圓〇支	二七 八木屋島嘉助	東、高麗橋三	本 一八〇六
卸 大阪、神戸、東京	内地一圓	八〇 百春堂岡寬次郎	東、平野町二	本 七六
卸 關西	内地一圓	七六 丹新子新造	東、徳井町二	
卸 小内地一圓	内地一圓	七三 山中吉郎兵衛	東、北濱二	本 二〇〇一

◆娛樂遊戲具

(玩具、碁石、牌骨類、書畫、骨董并ニ茶器)

◆娛樂遊戲具

(書畫、骨董并ニ茶器、運動具)

業種別	卸	販賣之部	仕入之部	營業額	氏名又ハ名稱	營業所	番電話
古物、書畫	卸	小内地一圓	内地一圓	一三〇	山 中 吉 兵衛	東、高麗橋二	本 七六二
骨董品、古道具	卸	小内地一圓	内地一圓	一三〇	山 野 善 九郎	東、高麗橋三	本 一三五四
書畫、抹茶道具、古物	卸	小内地一圓	内地一圓	一五〇	坂 田 作 次郎	東、伏見町四	本 一七〇二
茶器類、古道具	卸	小内地一圓	内地一圓	一六〇	谷 田 政 之助	東、伏見町四	本 一七〇二
古物	卸	大 阪	大 阪	一七〇	明石屋 上 久兵衛	北、下福島町二	本 三三二一
古漆器、古陶器、古銅器、古研器	卸	内地一圓×歐米	内地一圓×支×朝	一八〇	羽 津 定 治郎	南、八幡町	南 四三八六
抹茶道具一切	卸	小内地一圓	内地一圓	一九〇	鐵 龍 助	北、老松町一	東 一九〇四
古物及質屋	卸	大 阪	大 阪	二〇〇	柳湖堂 上 熊 太郎	東、高麗橋二	本 一八〇九
書畫、骨董	卸	内地一圓	内地一圓	二一〇	井 中 與 七郎	東、高麗橋一	本 二四四一
書畫、骨董、古物	卸	小内地一圓	内地一圓×支	二二〇	山 中 彌 七郎	東、伏見町三	本 一七二三
古美術品、抹茶道具并ニ書畫類	卸	小内地一圓	内地一圓	二三〇	谷松屋 田 彌 七郎	東、高麗橋三	本 一九五一
書畫、骨董	卸	内地一圓	内地一圓	二四〇	田 中 源 之助	東、高麗橋三	本 一七五二
書畫、茶道具	卸	小内地一圓	内地一圓	二五〇	植 村 平 兵衛	東、五町五	本 六八一
書畫	卸	小内地一圓	内地一圓	二六〇	森 島 梶 之助	東、北濱二	西 四一二三
玉突塞并ニ同附屬品	製	内地一圓×支		二四	藤 浪 銀 藏	東、大川町	本 二一七八

農 具 肥 料

◇農 具

◇肥 料

業種別	卸	販賣之部	仕入之部	營業額	氏名又ハ名稱	營業所	番電話
稻 扱	卸	内地一圓	大 阪	一〇〇	金 谷 治 兵衛	南、瓦屋町一番丁	南 六〇九
●肥料類	卸	内地一圓、四國、九州		一四〇	日 谷 吉 五郎	北、下福島二	土 一〇九三
●農業用具	卸	内地一圓、臺灣、南洋		一八〇	賀 鏡 吉	南、末吉橋通二	南 一五八八
●園藝具	卸						
●煙刀	卸						

注意 ○印ハ直接海外輸出入
●印ハ間接海外輸出入

◆農具、肥料

(農具、肥料)

業種別	卸	販賣之部	仕入之部	營業額	氏名又ハ名稱	營業所	番電話
●硫酸安母尼亞●石灰窒素●カキバイト●セメント	製	卸 内地一圓C支那		三、八〇〇	日本窒素肥料株式會社	西、土佐堀通三	土 九三〇
●過燐酸肥料各種●配合肥料各種●硫酸各種●硝酸各種●人造肥料及●硫酸其他●化學藥品	製	卸 内地一圓○露○南洋		二、九〇〇	住友肥料製造所	東、北濱五	本 自二〇〇九
●過燐酸石灰各種●配合肥料各種●硝酸各種●カキバイト●人造肥料●植物性肥料●魚肥料●硫酸安母尼亞●智利硝石●硫酸加里●過燐酸石灰●骨粉●配合肥料、蹄角粉、內產魚鱗及魚肥料、鹽魚類、硫酸及硝石鹽元實捌	製	卸 内地一圓○支○滿×米		五、七〇〇	大阪アルカリ株式會社	所 西、立賣堀南通一	新 二二八八
	卸	内地一圓×印×シヤ		九四〇	木 下 武 兵衛	西、靱北通三	土 一五八八
	卸	内地一圓○朝○智利		一〇三三	川口平三郎	大阪支店 西、靱上通三	土 一四六五

◆農具、肥料 (肥料)

北海産魚肥料一切、内外産 硫酸アンモニア、内外大豆 油粕、茶種油粕、内外産魚粉	北海産魚肥料、内外産魚粉 未肥料、内外産大豆粕、内外 産茶種油粕、内外産硫酸ア ンモニア、内外産棉實粕、其 他肥料一切	魚肥、大豆油粕、鯨魚粕、人 造肥料、豚鯨、鯨白子及其他 魚肥料、大豆粕、浸出大豆粕 硫酸アンモニア、魚印各種配 合肥料、過燐酸肥料	北海産魚肥料、大豆粕各種 人造肥料各種、外國産粉未 内外産肥料、各種人造肥料、 内外産硫酸、内外産大豆粕、 内外産化學肥料、其他肥料	鯨、鯨白子、雜魚粕、雜魚 粉未、鱈ホシカ、大豆粕	棉實肥料	茶種油粕、棉實油粕、大豆油 粕、胡麻油粕、荳油粕	内外産魚肥料、北海産魚粉 未、硫酸アンモニア、智利硝石 硫酸加里、蒸製骨粉、蹄角粉 茶種油粕粉未、綿實油粕粉 未、シ油粕粉未、過燐酸肥料 粉未、各種肥料、各種大豆 粕粉未、人肥原料、旗印魚 肥料、農具	北海産魚肥料、北海農産物及 海産物、硫黄
卸 小 畿 内	卸 小 畿 内 一 圓 × 大 連	卸 小 大 阪	卸 小 内 地 一 圓	卸 内 地 一 圓	卸 大 和、河 内	卸 高 知、畿 内 一 圓	卸 内 地 一 圓	卸 小 大 阪、紀 州 内 地 一 圓
北海道 × 支 × 朝	北海道 × 支 × 朝	大 阪	北海道、樺太、下ノ關 × 朝 × 支 × 英	内 地 一 圓	内 地 一 圓 × 支	大 阪、兵 庫	内 地 一 圓 × 諸 外 國	内 地 一 圓 内 地 一 圓
八三 龜 井 佐 助 西、靱北通二	二五 辻 谷 善 兵 衛 西、靱北通三	一〇四 田 中 安 藏 西、靱北通三	五二 久 保 合 名 會 社 西、靱北通三 近 平	九六 西 岡 平 藏 西、靱北通三	三〇〇 藤 井 嘉 藏 西、靱北通三	二九 中 原 淺 吉 西、靱北通三	九六 中 川 音 松 南、九耶衛門町	一〇〇 平 谷 慶 次 郎 西、靱南通二
二一八 高 島 克 己 西、靱北通三	一〇三 前 田 利 右 衛 門 西、靱北通二	二一〇 大 家 七 平 西、幸町通二						
土二四八八	土二〇二八	土二一一七	土一五八	土二一二五	土 五二	土二一一三	南 四五一	土 六七二

建 築 用 陶 磁 器

大阪市西區西橫堀敷津橋西詰北

赤 井 本 店

支店 神戸市北長狹通八丁目

出張所 西區南堀江停留所前
北區上福島中二丁目

製造工場 堺市材木町東八丁

營業科目

張付用 化粧煉瓦 テラコッタ 敷瓦兩便器 洗面器各種 赤井式痰吐附洗面器 製造販賣

淡路燒
硬質敷瓦製造販賣
硬質肉皿



淡陶株式會社支店

大阪市西區阿波座下通壹丁目
電新町四五貳番

工場
兵庫縣三原郡北河萬村
全 全 福良町

洋風食器專門

大阪市西區立賣堀南通壹丁目百廿番地
陶磁器卸

合名 稻田商店

電話新町六五六番
振替大阪六五六番

農產種子

農產物種子及北海雜穀
茶種子
棉實(仲立)
農產種子、乾物類×燒酎×澱粉

卸 小 內地一圓○朝○支○
卸 小 布哇×米
卸 內地一圓×諸外國、內地一圓×支
卸 小 河內、大和
卸 小 內地一圓○米○布哇
製卸小 ○朝×天津×上海
內地一圓

七 金 澤
一〇 奧 野 德 次
八 垣 内 卯 之
九 藤 田 善 兵
サ 北、北野太融寺町
郎 北、樋ノ上町
松 南、難波新地四番丁
衛 西、京町堀通二
東 三九一〇
東 一八五八
南 二八六一
土 五三三

花卉盆栽

四季切花、花環、花籠、花束、裝飾請負及造花材料

卸 小 內地一圓○朝○大連 內地一圓

九 花 岡 彌 助
東 四四〇四

陶磁器、坩堝

陶磁器類

業種別

業種別	卸製造 卸小賣	取 販賣之部	地 仕入之部	營 稅額	氏名又ハ名稱	營 業所	番 電 話
陶磁器洋風食器	卸	大阪、四國、中國○支 ○南洋×布哇×支× 印○支	尾張、美濃、京都	三三 合名稻	田 商 店	西、立賣堀南通一	新 六五六
●陶磁器、其他雜貨	卸	大阪、神戶○南洋○ 尾張、石川、愛媛	京都、肥前、尾張、美濃	一六九 貞 國 元 四	郎 西、朝下通一	土 一七八二	
美術陶器	卸	內地一圓、臺灣○朝 支×米×南洋×印	伊賀、近江、加賀、伊勢	八三 泉 林 藤	七 西、阿波座上通一	新 一〇〇一	
陶磁器製品各種	卸	支×印×南洋×米× 布哇×マニラ	內地一圓	四七 辻 惣兵衛 商店	西、朝上通一	土 一五〇	

注意
○印ハ直接海外輸出入
×印ハ間接海外輸出入
●製ハ製造品

農具、肥料

(農產種子、花卉盆栽)

陶磁器、坩堝

(陶磁器類)

一七九

陶磁器、坩堝

(陶磁器類) (坩堝及耐火用器)

美濃産、瀬戸産、盛花生●新案醬油注	製卸	卸	内地一圓	美濃、瀬戸	八六松本	益藏	西、阿波座中通一	西 六一四
長崎縣、佐賀縣陶磁器各種	卸	卸	内地一圓○支×米×佛	肥前	三平井	卯七	西、靱下通一	土 一五〇七
陶磁器、食器、日用品、便器、洗面器、舶來洗滌手及便器	卸	卸	小内地一圓○朝○滿	内地一圓×英	九濱田	榮藏	西、江戸堀南通一	土 一五七一
陶磁器	卸	卸	中國、四國、九州、紀伊	美濃、尾張、伊勢	三守居	久太	西、靱中通一	土 一四七九
茶碗、飯碗、急須	卸	卸	×支	岐阜、瀬戸	二六寺	川儀	西、阿波座中通一	新 九一六
陶磁器(尾張、美濃、三河、伊賀、信樂、萬古)	卸	卸	小内地一圓○朝○天津	内地一圓	七中島	永藏	北、野太融寺	東 一三六六
各國產陶磁器	製	製	小内地一圓	肥前	一〇九松村	コト	西、阿波座中通一	新 五二六
肥前産陶磁器	卸	卸	内地一圓	佐賀、長崎、石川	七五阪本	忠次	西、阿波座中通一	新 三二七
肥前産陶器、加賀九谷燒	卸	卸	内地一圓×朝×支	京都、伊萬利、加賀、瀬戸	八七藤原	仙治	西、靱上通一	土 二〇一四
●陶器(食器、建築用、其他裝飾品)	卸	卸	内地一圓○朝、支○	美濃、尾張	九六淡陶株式會社	大阪支店	西、阿波座下通一	新 四五二
●樂燒、食器、酒器、茶器、花器	卸	卸	小内地一圓	肥前、美濃、尾張	三〇小林	吉治	南、心齋橋筋二	南 五二九
美濃産、尾張産陶磁器	卸	卸	内地一圓	京都、名古屋、美濃、尾張、金澤、伊萬里	九〇水野	新吾	西、靱中通一	土 二九四四
陶磁器類	卸	卸	大阪、山陽、關東、臺灣	肥前、美濃、尾張	二二木村	常松	西、新町一	新 一〇七八
●磁部燒、白高麗花瓶、水盤	卸	卸	○朝	京都、名古屋、美濃、尾張、金澤、伊萬里	一〇六向井	和平	南、心齋橋筋二	南 二二三四
●盛花鉢、火鉢、酒器、食器、美術陶器一切	卸	卸	内地一圓臺灣○朝	京都、名古屋、美濃、尾張、金澤、伊萬里	八〇藤井	重兵衛	南、北高岸町	土 三〇九
●耐酸耐熱性、硫酸用陶器、鹽酸用陶器、硫酸用陶器、其他各種陶磁器	卸	卸	上海×歐洲各國	京都、名古屋、美濃、尾張、金澤、伊萬里	八〇平野	藤太郎	西、京町堀通一	土 三〇九
土管、壺類、植木鉢類	卸	卸	内地一圓	尾張	八〇平野	藤太郎	西、京町堀通一	土 三〇九

坩堝及耐火用器

●硝子製造用坩堝、同附屬品、亞鉛精煉用レトルト及坩堝、磁煉付窯一式、アンチモニウム用、粗煉用、精製用	製	卸	内地一圓、臺灣○朝	一七正盛館坩堝製造所	北、南同心町一	東 四〇六八	
●鑄鉛用、マッフル試金用坩堝	製	卸	○支○印○浦鹽	大阪出張所	西、京町堀上通一	土 一四〇五	
●分標用フアイース及チユツチスコリヤフアイヤ、焙燒皿其他耐火煉瓦、耐火モルター	製	卸	内地一圓、臺灣○朝	日本坩堝株式會社	西、京町堀上通一	土 一四〇五	
●黑鉛坩堝、耐火用器	製	卸	内地一圓、臺灣○朝	大阪出張所	西、京町堀上通一	土 一四〇五	
●硝子溶融用坩堝、亞鉛精煉用坩堝、耐火煉瓦類	製	卸	南洋	日本坩堝合資會社	北、北同心町一	東 一五五一	
●硝子溶解用、亞鉛精煉用坩堝及レトルト、耐火煉瓦其他附屬品一式	製	卸	内地一圓、臺灣○朝	一七北川	松之助	北、綿屋町	東 三六八七
●金屬用坩堝、耐火煉瓦	製	卸	支○滿×孟買、南洋	七今井	寅寅	吉南、難波稻荷町一	西 四四八五
●黑鉛坩堝、黑鉛細末	製	卸	卸	明治坩堝會社	利男	西成郡豐崎町南濱	東 二七三四
●亞鉛溶器用、硝子用、アンチモニウム用坩堝、耐火、耐酸耐鹽、クロム、マグネシウム煉瓦、木節粘土	製	卸	卸	高盛舎坩堝製造所	爲久	北、南同心町一	東 一五六四

注意
 ○印ハ直接海外輸出入
 ×印ハ製海造品

業種別	卸製造	販賣之部	取引	仕入之部	營業所	番電	號話
-----	-----	------	----	------	-----	----	----

坩堝及耐火用器 (坩堝及耐火用器) 漆、漆器塗物 (生漆及製漆) 一八一

漆、漆器塗物

(生漆及製漆、各種漆器、蒔繪塗物)

生漆	卸	內地一圓	關東、山陰○支	四七齋藤嘉兵衛	東、本町一	本一七四
內地產及支那產生漆	卸	內地一圓	內地一圓○支	二五水田漆行	東、博勞町二	南二二二〇
漆類	卸	關西一圓、東京、靜岡	大阪×支	一四鳴神孫七南	鹽町通二	南一五六〇
漆類●漆刷毛	卸	內地一圓○朝○支	大阪○支	七土肥忠右衛門	東、博勞町三	南二二六九

各種漆器、蒔繪塗物

漆器	卸	內地一圓、臺灣○朝	福島、神奈川、靜岡、富山、石川、和歌山、京都	一〇九繪象宗商	店西、韮上通一	土二八四九
膳碗、祝膳碗、手道具、重箱、其他裝飾品、芝川紙製漆器、木杯	卸	內地一圓○滿	內地一圓	一五吉崎善三	郎東、南本町四	東二八七三
各種膳碗、重箱、家具類、木杯、進物品、美術蒔繪調進、其他漆器類一切	卸	×天津×大連	內地一圓	九神谷善兵衛	東、南本町四	東二八〇九
●鏡臺●指物類、塗物一式	製	小大阪、關西	大阪	九增田清	作南、心齋橋筋二	南六八三
家具、膳碗、會席吸膳碗、料紙文庫、硯卓、花臺、茶器、茶盆、廣盆、切手蓋、重箱、花月盆、嫁入用調度品、進物用各種、記念木杯	卸	小關西一圓	內地一圓	一七前田喜兵衛	東、安土町四	本二五七六
各種漆器類其他蒔繪物一式	卸	內地一圓×朝×支	加賀能登、紀伊、尾張、越中	九五後藤吉商	店東、瓦町四	本二七二七
盃花臺、卓、料紙文庫、書棚、文臺、吸物煮物碗	卸	內地一圓○朝○支○朝	內地一圓	八七阪上覺兵衛	東、北久寶寺町四	東二六一八
重箱類、硯箱、膳碗類、文庫、枕類、盆類、卷簾箱、菓子器、鏡臺、火鉢、針指、机類、提箱、着箱、箸箱、鏡類、紙製品、櫛箱、鏡臺、鏡臺	卸	○滿	靜岡、紀伊、京都、德島	一四三鏝谷友次郎	東、南久寶寺町四	南二二八四
漆器類	卸	內地一圓、臺灣○朝	內地一圓	八〇橋本半次郎	東、北久太町四	東二二五一
漆器類	卸	內地一圓、臺灣○朝	內地一圓			

硝子製品

板硝子、硝子器其他硝子製品

漆器	卸	小大阪	內地一圓	三三清水龜次郎	北、天神筋町	東三七六〇
諸國產漆器	卸	小大阪	內地一圓	一五手塚平右衛門	西、北堀江通六	西二〇二二
●美術蒔繪漆器●貴金屬製漆器●陶磁器●銅器●各國產漆器●木盃、婚禮用諸道具、膳碗家具諸品、美術書畫骨董	卸	內地一圓、臺灣○滿	大阪、京都、加賀能登、會津、飛騨	一九田中合名會社	東、本町四	本一四九六
●美術蒔繪漆器●膳碗家具類、各國特產漆器、進物用漆器、婚禮手道具	卸	○支	會津、飛騨	一〇九東門德太郎	東、平野町四	本一九四七
膳碗、鏡臺、針箱、盆類、卷簾、菓子器、火鉢、佛具、盃、箸、善箱、硯箱、机、食卓、飯櫃、枕、重箱、花臺、其他漆器指物小細工類一切	卸	九州、中國、臺灣×桑	內地一圓	三三木村平右衛門	大阪支店東、北久寶寺町四	東二〇六二
漆器、荒物、襖、唐木細工	卸	港	內地一圓	一四三繪吉岡商	店東、南久太郎町四	東二八三六
漆器、嫁入小道具、襖、棟建具	卸	內地一圓、臺灣○朝	紀伊、靜岡、加賀、名古屋、東京、會津	二四津井勝次郎	東、本町四	本一九九五
其他諸品、佛具類	卸	內地一圓	內地一圓	一〇三津戶てい	南、八幡町	南三三九〇
漆器、銅器、陶器、唐木、屏風	卸	內地一圓	大阪、京都、加賀	七七大幡半七	南、八幡町	南三六九六
漆器、指物、陶器、銅器、籠類	卸	連○青島				

注意 ○印ハ直接海外輸出入
●印ハ製海外輸出品

漆、漆器塗物(各種漆器、蒔繪塗物)

硝子製品(板硝子、硝子器其他硝子製品)

業種別	卸	取	地	營業額	氏名又ハ名稱	營業所	番電
內外板硝子、厚硝子、厚鏡各種	卸	販賣之部	仕入之部	三七七谷口元之助	西、阿波座下通一	新	一八三
卸	小	島	朝	大阪×英×米			

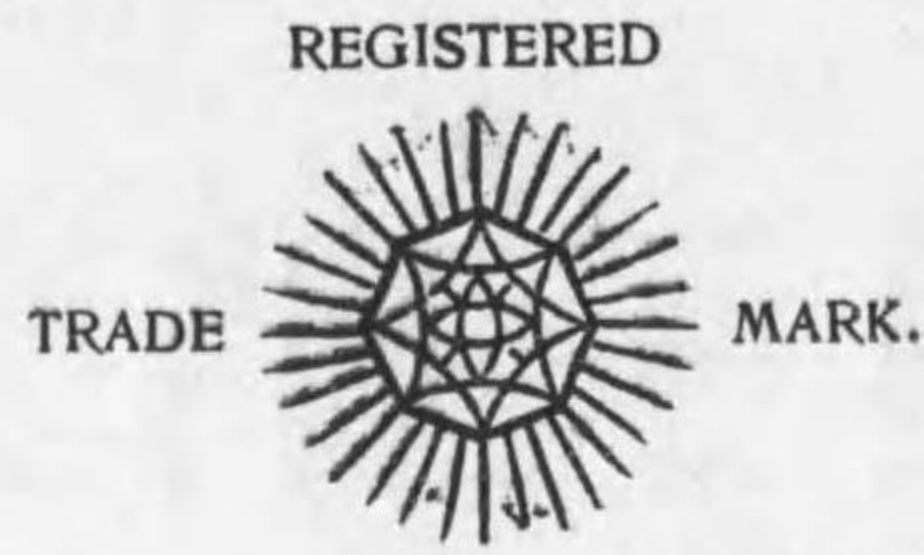

Real Gold Hollow Glass Beads and Bangles.

Moriuchi Shoten.
9-chome, Higashi Hiranomachi, Higashiku, Osaka.

Having a factory of our own, we have many years' experience in the manufacturing of the line of goods. The superiority of quality and the lowness of prices are the pride of us. We are pressed with continual orders and our goods are being met with high reputation everywhere in foreign markets.

各博覽會金銀銅賞牌受領

弊所ハ硝子鍍金専門工場トシテ多年ノ熟練ト最新ノ技術ニ依リ製品ノ精良ナルト價格ノ廉直ナルハ最モ弊所ノ特色ニシテ續々外商ヨリ注文常ニ輻輳セルヲ見テモ如何ニ海外ニ於ケル我製品ノ信望アルヲ證スルニ餘リアリ

銀屋研究所

森内商店工業部

大阪市東區東平野町九ノ五

本 本
金 金
腕 光
環 珠

硝子製品

(板硝子、硝子器其他硝子製品)

板硝子、厚鏡、厚硝子類	卸	内地一圓	大阪	三山田元次	郎南、順慶町三	南一八〇四
板硝子、厚硝子板	卸	内地一圓×支×朝	大阪、兵庫×英×米	三三田中直	藏東、備後町一	南三三七
板硝子、厚鏡一式	卸	内地一圓	大阪〇米	二〇宮崎繁	八南、高津三番丁	南二五九九
内外硝子板一式	卸	内地一圓〇支〇南〇	大阪×英×米×白	九三杉村豐三	郎西、立賣堀南通四	南九一一
窓硝子板、厚硝子板一式	卸	内地一圓	大阪×英×米×白	二九丸善板硝子店	郎東、道修町一	新六七三
旭硝子、舶來硝子、洋鏡、針丹	卸	内地一圓〇朝	兵庫×米	二五北川常二	郎東、道修町一	本二八〇四
板硝子、厚硝子板、鏡原料板	卸	内地一圓〇朝	兵庫×米	一〇五梅本徳次	郎東、横堀五	東三八二
板硝子	卸	内地一圓〇朝	兵庫×米	七五酒井せ	つ北、木幡町	東七〇三
●玻璃鏡、石盤、オイルクロ	卸	内地一圓〇朝	兵庫×米	二五八倉篠原板硝子店	北、中ノ島七	土五五二
●各種洋鏡類	卸	内地一圓〇朝	兵庫×米	一九吉村勝太	郎東、博勢町二	南九六
鏡	卸	内地一圓〇朝	兵庫×米	六八倉浪川商	店東、南久寶寺町三	南一七七一
硝子鏡、鏡臺、針指	卸	内地一圓〇朝	兵庫×米	八三倉吉本兄弟商會	西、新町南通一	西二八七〇
●サイダー壺●ビール壺	卸	内地一圓〇朝	兵庫×米	七中村臺太	郎南、鹽町通三	南二三四一
●酒壺●飲料水壺●各種壺類	卸	内地一圓〇朝	兵庫×米	七先田與	助東、南久寶寺町三	南二八八一
●ラムネ壺●藥壺●牛乳壺	卸	内地一圓〇朝	兵庫×米	三三三三丸二製壺	所西、西野上ノ町	土二五九五
●麥酒壺●礦泉壺●輸出ラ	卸	内地一圓〇朝	兵庫×米	一〇八月岡幸次	郎南、難波西圓手町	西二六四一
●壺●其他各種壺類	卸	内地一圓〇朝	兵庫×米	七四三三大阪製壺	所北、西野田新家東	土五〇八
●化粧壺類	卸	内地一圓〇朝	兵庫×米	七篠田靜太	郎北、與力町二	
●藥壺類●化粧品壺類●酒	卸	内地一圓〇朝	兵庫×米	八高橋末	郎北、東野田町七	東四五七九
●壺類●ホヤ類	卸	内地一圓〇朝	兵庫×米	七上村由太	郎北、天神橋筋東二	東九五三
●化粧壺●輸出向壺●ホヤ	卸	内地一圓〇朝	兵庫×米			東三〇四九

電氣硝子製造



今井硝子店

大阪梅田
電話長北一四三番
振替穴大阪一四九番

Manufacturers of "STAR BRAND" Thermos Bottles.

DENMEISHA.



SHINANOBASHI, OSAKA, JAPAN.

TELS. Tosabori 2324-2763.

硝子製品

板硝子、硝子器其他硝子製品

化粧壺、藥壺、其他輸出向壺	和洋酒壺、ビール、サイダー	新古壺	藥壺、酒樽油壺、其他各	色壺	香油壺、香水壺、藥壺	ソリス壺、レモン壺、護	汁受器	内地向ラム子壺、輸出向	ラム子壺、清物壺、ウイス	キー壺、リース壺	藥壺、化粧品壺	酒壺類、飲料水壺、藥壺	化粧品壺、食料品壺、硝子	腕輪	各種壺類	磅壺、牛乳壺、飴壺、コ	輸出向藥及化粧用壺、機	機械應用製壺各種	牛乳壺、化粧用壺	酒壺類、羅漢印蚊除線香、清	酒、ラム子	類	香油壺、白粉壺、牛乳壺	玻璃器械、化粧壺、藥壺各種	大小壺、押型硝子器、ラン	ア登、硝子鏡解用掛耐、火	煉瓦、釣ラン、臺ラン、ア	コップ、鉢、皿、蓋物、卓用硝	子器、電氣器具、電燈及瓦斯	燈籠、グローブ、ホヤ及附屬	品、化學及醫科用硝子器具、	硝子文具及雜貨						
卸	卸	卸	卸	卸	卸	卸	卸	卸	卸	卸	卸	卸	卸	卸	卸	卸	卸	卸	卸	卸	卸	卸	卸	卸	卸	卸	卸	卸	卸	卸	卸	卸	卸	卸	卸	卸		
内地一圓×歐洲×南	關西	内地一圓×孟買×カ	大阪×英×佛×南	内地一圓×英×孟買	大阪×英×佛×南	内地一圓×支×孟買	大阪×英×佛×南	内地一圓×支×孟買	大阪×英×佛×南	内地一圓×支×孟買	大阪×英×佛×南	内地一圓×支×孟買	大阪×英×佛×南	内地一圓×支×孟買	大阪×英×佛×南	内地一圓×支×孟買	大阪×英×佛×南	内地一圓×支×孟買	大阪×英×佛×南	内地一圓×支×孟買	大阪×英×佛×南	内地一圓×支×孟買	大阪×英×佛×南	内地一圓×支×孟買	大阪×英×佛×南	内地一圓×支×孟買	大阪×英×佛×南	内地一圓×支×孟買	大阪×英×佛×南	内地一圓×支×孟買	大阪×英×佛×南	内地一圓×支×孟買	大阪×英×佛×南	内地一圓×支×孟買	大阪×英×佛×南	内地一圓×支×孟買	大阪×英×佛×南	
大阪、關西	大阪、關西	大阪、關西	大阪、關西	大阪、關西	大阪、關西	大阪、關西	大阪、關西	大阪、關西	大阪、關西	大阪、關西	大阪、關西	大阪、關西	大阪、關西	大阪、關西	大阪、關西	大阪、關西	大阪、關西	大阪、關西	大阪、關西	大阪、關西	大阪、關西	大阪、關西	大阪、關西	大阪、關西	大阪、關西	大阪、關西	大阪、關西	大阪、關西	大阪、關西	大阪、關西	大阪、關西	大阪、關西	大阪、關西	大阪、關西	大阪、關西	大阪、關西	大阪、關西	
八田中鐵之助	八田中鐵之助	八田中鐵之助	八田中鐵之助	八田中鐵之助	八田中鐵之助	八田中鐵之助	八田中鐵之助	八田中鐵之助	八田中鐵之助	八田中鐵之助	八田中鐵之助	八田中鐵之助	八田中鐵之助	八田中鐵之助	八田中鐵之助	八田中鐵之助	八田中鐵之助	八田中鐵之助	八田中鐵之助	八田中鐵之助	八田中鐵之助	八田中鐵之助	八田中鐵之助	八田中鐵之助	八田中鐵之助	八田中鐵之助	八田中鐵之助	八田中鐵之助	八田中鐵之助	八田中鐵之助	八田中鐵之助	八田中鐵之助	八田中鐵之助	八田中鐵之助	八田中鐵之助	八田中鐵之助	八田中鐵之助	八田中鐵之助
北、木幡町	北、極上町	北、同心町一	北、同心町二	北、同心町一	北、同心町二	北、同心町一	北、同心町二	北、同心町一	北、同心町二	北、同心町一	北、同心町二	北、同心町一	北、同心町二	北、同心町一	北、同心町二	北、同心町一	北、同心町二	北、同心町一	北、同心町二	北、同心町一	北、同心町二	北、同心町一	北、同心町二	北、同心町一	北、同心町二	北、同心町一	北、同心町二	北、同心町一	北、同心町二	北、同心町一	北、同心町二	北、同心町一	北、同心町二	北、同心町一	北、同心町二	北、同心町一	北、同心町二	
東七九〇	東二九九〇	東二〇九四	東二〇九九	東一三三七	東四一三二	東一六八七	東二二一〇	東一六一〇	東三三七	東一八八七	東二二二六	東二七二七	東一七五八	東三三七	東一七五八	東二二二六	東二七二七	東一七五八	東三三七	東一七五八	東二二二六	東二七二七	東一七五八	東三三七	東一七五八	東二二二六	東二七二七	東一七五八	東三三七	東一七五八	東二二二六	東二七二七	東一七五八	東三三七	東一七五八	東二二二六	東二七二七	

YAMATOMI & CO.

1-chome, Utsubo-Shimodori, Nishiku, Osaka, Japan.

Manufacturers, Exporters, and Wholesalers

of

All Kinds of "EAGLE BRAND" THERMOS.



Telephone No. 2220, Tosabori.
Transfer P. S. No. 17639.

TELEGRAM:
"YAMATOMI. OSAKA."

LOOKING GLASS



印冠王

種各

鏡璃玻

賣販造製



吉村 號

大阪市東區博勞町二丁目

電話南九六番

硝子製品

(板硝子、硝子器其他硝子製品)

化粧用、藥、イソキ、各種硝子、其他各種硝子	卸	大阪×英×濠×印	大	大阪	一〇七	川安兵衛	東、南久太郎町一	東二五八七
●酒壘、藥壘、其他壘類	製	大阪、兵庫、九州、山陰			八三	田芳五郎	東成郡鯉江町蒲生	
●斤壘、貿易用ホンド壘	卸	朝×支			八二	田藤次郎	東成郡鯉江町蒲生	
●同ホヤ類、ガゼ壘、菓子壘	製	卸			九三	村尾合名會社	東成郡鯉江町	鯉江二二
●化學用硝子器、耐火煉瓦	卸	卸			九七	織田モ	西、南堀江通二	西二二六六
●各種ビール空壘、鑛泉空壘、各種洋酒空壘、其他壘類	卸	東京、横濱、關西一圓			二六	富永光三郎	西、北堀江三番丁	西一七一四
●飲料水製造機械及壘冠コルク、新古空壘(ビール、鑛泉、酒、ラム子壘)	卸	卸			一〇六	布井久助	西、北堀江通五	西二二七一
●硝子器、洋食器、金屬洋燈及附屬品	卸	卸			九二	木下久治郎	西、新町通四	新七六五
●菓子器類、コップ、皿、鉢、ランブ類、ホンド壘一式	卸	卸			四九	三好鹿藏	南、難波西圓手町	西一七三
●硝子食器、インキ入壘、洋燈、哺乳器、捻口壘、硝子腕環	卸	卸			七九	高田福松	北、北同心町二	東三四二二
●輸出コップ	製	卸			二五	小林松治郎	北、東寺町	東二八八七
●輸出向コップ	製	卸			七	吉田岩吉	北、北同心町二	東一四四六
●輸出及内地向コップ各種	製	卸			八二	上田一治	北、北同心町二	東四〇五九
●輸出向花壘、輸出向水差	製	卸			二四	七製硝合資會社	北、與力町一	東一五二
●瓦斯ホヤ各種、其他食器類	製	卸			二〇	福永勝平	北、天神橋筋西二	東二六七五
●洋燈ホヤ類	製	卸						
●コップ一式	製	卸						
●皿、蓋物、井、水呑、コ	製	卸						
●ム汁受、石笠、壓搾硝子飲	製	卸						
●食器、食器、ニコップ、色硝子食器	製	卸						

●硝子器、食器、洋燈、バーナ附屬品	製	卸			八〇	岡島東助	東、農人橋二	東三三三〇
●硝子器、洋食器、金屬洋燈、電氣瓦斯機、洋燈附屬品一式	卸	卸			八六	赤松榮七	東、北久寶寺町二	東二四七七
●硝子器、牛乳壘、藥壘、給壘	製	卸			二二	辻川モ	東、北國分町	南五二二六
●硝子器、金屬物	卸	卸			二三	上田西號	西、北堀江通四	西三三三三
●各種壘類、コップ類、電燈及瓦斯用セード、グロブ類、押型製食器類	製	卸			五九	島田孫市	西成郡鷺洲町海老	土五五五
●硝子コップ	製	卸			一〇	粟津三郎	西成郡豐崎町本庄	東二二七三
●硝子火屋	製	卸			二三	寺村屋號	藏南、難波櫻川二	西六二二
●硝子ホヤ一式	製	卸			一八	桐重兵衛	北、西梅ヶ枝町	北一三八三
●ホヤ類一式	製	卸			九	龜井菊太郎	北、南同心町一	東四一三四
●硝子洋燈	製	卸			九〇	長尾末吉	西、本田三番丁	西三三一
●洋燈用石笠	製	卸			八三	岩津源三郎	南、木津敷津町	南二七七九
●硝子器具	製	卸			二四	筒井新兵衛	西、江戶堀南通三	土一九二九
●洋燈及ホヤ	製	卸			二三	横井寅三郎	西、靱中通一	土二五四七
●硝子及金屬洋燈	製	卸			八七	石木硝子製造所	北、南同心町一	東二六五
●洋燈及同附屬品一式、硝子器一式	製	卸			七	和田永吉	南、難波鹽草町	西三二八七
●電氣用、瓦斯用、船燈用、諸機械用硝子	製	卸			九四	鈴木福太郎	南、難波稻荷町一	西二一四二
●電燈笠	製	卸			七	和木巳之助	南、難波稻荷町一	西二一四二
●電氣笠	製	卸			七	和木巳之助	南、難波稻荷町一	西二一四二
●電氣用、瓦斯用、食器用、鐵道用、船燈用硝子類一切	製	卸			七	和木巳之助	南、難波稻荷町一	西二一四二

硝子製品

(板硝子、硝子器其他硝子製品)

硝子製品

(板硝子、硝子器其他硝子製品) 紙、紙製品及加工紙(和、洋紙) 一八八

●スワンソケット ●電燈器具
●陳笠 ●腕笠 ●電氣笠
●白熱電球
●電球、電燈附屬品
●光球 ●腕輪
●各種腕輪、各種煉瓦セメント、輸出向雜貨
●魔法器、火ノ素
●西洋硝子器 ●瓦斯器 ●魔法壇 ●西洋食器用陶器類

製 卸 内地一圓×英×印×
製 卸 大阪、神戸○朝×滿
製 卸 小 蒙古×印×南洋
卸 京都、廣島、福井、丹波
製 卸 近畿
製 卸 神戶×印
製 卸 内地一圓×印×
製 卸 内地一圓○羅遜○支
製 卸 内地一圓○米×南洋
製 卸 内地一圓○米×南洋
製 卸 内地一圓○米×南洋
製 卸 内地一圓○米×南洋
製 卸 内地一圓○米×南洋

神奈川、東京
内地一圓

三九菱 谷 長 七南、問屋町
三三宮 川 彦 一 郎 南、木津敷津町
三九六 大阪電球株式會社 西成郡鷺洲町大仁
三二七 日本電球株式會社 西、阿波堀通一
一〇三 大井 德 次 郎 南、難波反物町
一六濱 口 廣 衛 西、北堀江通六
七五 齋 夕ラオン 商會 西、薩摩堀南之町
三九森 高 和 吉南、疊屋町

南 八八一
南 二七六二
土 二六〇
新 一八九
西 六三五
西 三九一
新 四八五
南 三六三

紙、紙製品及加工紙

和洋紙

注意 ○印ハ直接海外輸出
●印ハ間接海外輸出入
製造品

業 種 別	取 引 地 方		營 業 所	番 電 話
	卸 賣 之 部	仕 入 之 部		
和 紙	卸 大阪、東京	伊 豫	一六政 岡 福 藏 西、土佐堀通二	土 二八三五 六七一
和 紙	卸 關 西	内地一圓	九三板 倉 直 次 郎 東、瓦町二	本 五二七
和 紙	卸 關西、畿内、北陸、臺灣	土佐、美濃、伊豫、因幡	三五清 水 利 助 東、安土町二	本 九九〇 三三九
和 紙	卸 大阪、近畿	大阪、關西	九濱 田 彌 三 郎 西、新町南通五	新 七九五
和 紙	卸 小 關 西	大 阪	一五服 部 平 兵 衛 東、大手通二	東 二六五五
和 紙	卸 内地一圓○朝○漆	内地一圓	三三安 田 定 助 東、豊後町	東 七二五

業 種 別	取 引 地 方		營 業 所	番 電 話
	卸 賣 之 部	仕 入 之 部		
和 紙	卸 大 阪	土 佐	一六 證 村 井 商 店 西、西長堀北通三	新 一三六六
和 紙	卸 内地一圓○英○米	土佐、伊豫、因幡	七三 土佐紙株式會社 大 阪 支 店 西、西長堀北通三	新 八〇〇七
和 紙	卸 大阪、名古屋、和歌山	土佐、高松、淡路、伊豫	二〇川 上 萬 次 郎 西、西長堀北通三	新 二六〇一
和 紙	卸 内地一圓○朝○支	内地一圓	二七山 口 庄 三 郎 東、平野町二	本 二四七七
和 紙	卸 内地一圓○朝○支	内地一圓	五六 若狭屋 田 藤 兵 衛 東、安土町二	本 八八五
和 紙	卸 内地一圓○朝○支	美濃、四國、九州	一〇六 妹 尾 秀 三 郎 南、難波新地一番丁	南 三三四
和 紙	卸 各地産紙	四國、九州、山陰○各	二四 證 共 組 西、靱北通二	土 二二八四
和 紙	卸 内地一圓×朝	國	二六 播磨製紙所 田 川 源 次 郎 西、靱北通二	西 二〇二二
和 紙	卸 内地一圓	内地一圓×歐各國	二四 播磨製紙所 今 村 善 太 郎 東、北久太郎町二	東 八五三
和 紙	卸 内地一圓○支	高松、伊豫、土佐	二〇 村 井 榎 三 郎 東、唐物町二	東 二六一六
和 紙	卸 内地一圓○鮮○滿	内地一圓	一八 門 田 合 名 會 社 東、唐物町三	東 一九一
和 紙	卸 關西、四國、九州	土佐、美濃、大和、大阪	一六 土 井 孝 七 郎 東、南本町二	東 九七四
和 紙	卸 内地一圓○朝○滿×	内地一圓×支	四〇 中 島 要 助 東、南本町一	東 九〇九
和 紙	卸 内地一圓○朝	四 國	二九 早 崎 彌 兵 衛 東、淡路町二	本 一三九〇
和 紙	卸 内地一圓	關 西	一四 阪 口 友 次 郎 東、北久寶寺町二	東 二六五四
和 紙	卸 内地一圓	大 阪	二二 清 水 惠 助 東、北濱三	本 七六五
和 紙	卸 内地一圓	大 阪	七六 田 中 與 兵 衛 北、壺屋町二	東 三七八九
和 紙	卸 小 内地一圓	大阪、京都	七〇 園 三 郎 兵 衛 北、中之島四	土 八九二

紙、紙製品及加工紙 (和、洋紙)

紙、紙製品及加工紙 (和、洋紙)

紙、糸、小間物、蠟燭、石鹼、マツチ、線香	卸	小大阪○朝	大	八三	三松	下	商店	南三九二〇
和、洋紙、帳簿、印刷物類塵及美濃紙、狀袋、手帳	卸	小内地一圓○支○朝	大	二八	西川	清	七西、京町堀通一	土八八
和洋紙、文具	卸	大阪	内地一圓	八二	松室	恒	藏南、心齋橋筋二	南八五五
紙類、木材、木炭	卸	内地一圓○滿○朝	内地一圓	六二	三浦	合資會社	西、西長堀南通四	西五二七
和紙各種、鳥ノ子、公債株券小切手、支那錢票、學校免狀、各用紙、インキ止簿記用紙、和、洋紙、天狗封筒	卸	内地一圓	内地一圓	一五	合名	三	商店	土三三六九
諸紙及小間紙類	卸	内地一圓○新嘉坡	内地一圓	二八	合名	岡村	商店	南一〇〇九
諸紙及製紙原料(三極、楮皮、パルプ)	卸	内地一圓○朝○支	内地一圓	二二	野田	嘉	七西、新町通三	新一一六五
洋紙	卸	内地一圓×朝×滿×	奈陀	一〇	中臣	謙	治東、淡路町一	本二〇七四
洋紙	卸	關西○支○朝	内地一圓×歐洲×加	二五	保倉	常	吉東、北久太郎町三	東四二二
舶來洋紙、内地製洋紙	卸	大阪、近畿	内地一圓	二四	宮崎	真四	郎東、瓦町二	本二八六六
洋紙一切、印刷用紙	卸	内地一圓	東京、大阪、神戸	八〇	合名	佐藤	商店	東二一八五
和、洋紙	卸	内地一圓	關西×米×英	三三	藤本	瀧	一東、北久太郎町一	東一五〇三
内外洋紙	卸	内地一圓	内地一圓	九	小川	由	松東、南久太郎町一	東二二五二
各種洋紙	卸	内地一圓○浦鹽○上	○英○米○伊○獨	二五	合名	吉田	會東、南本町一	東四三九
三菱製紙所製造洋紙及和紙類	卸	關西○北陸○支○露	内地一圓	三九	合名	中井	商店	本至一四〇六
内外洋紙	卸	關西○朝○滿○浦鹽	東京、大阪、九州	九三	菱三	商	會東、南久太郎町一	東自一〇三三
内外各種洋紙	卸	×南洋×印	富士製紙株式會社	二七	廣瀬	政	吉東、淡路町一	本二九七五
内外諸洋紙	卸	内地一圓○朝○支○	内地一圓○歐米各國	九三	合名	山田	商店	本至一〇五〇
洋紙各種板紙	卸	内地一圓○支○朝	内地一圓	七二	安井	仲	藏東、平野町二	本一一〇〇
板紙、印刷用及紙函用洋紙、内外製紙及小間紙	卸	×支×印×南洋×露	内地一圓					
板紙、洋紙	卸	内地一圓	東京、大阪、京都					
●ホール紙	卸	内地一圓	大阪、東京、京都、中國					
襖紙類、表紙紙、小間紙、和洋紙類	卸	内地一圓○朝○支○	神戶					
印刷用、畫用、包裝用紙、模造	卸	内地一圓○朝○支○	内地一圓					
瀝色、色更泥紙、フールス及	卸	内地一圓○朝○支○	内地一圓					
ライス紙	卸	内地一圓○朝○支○	内地一圓					
和洋紙、襖及壁紙、小間紙	卸	内地一圓○朝○支○	内地一圓○英○米×					
舶來及和製洋紙、布クロ	卸	○露○南洋×英×	瑞西×英×米×ノ					
ス、板紙、パルプ	卸	内地一圓	ルウエー×伊					
内外洋紙、印刷用及包裝洋	卸	内地一圓	内地一圓					
紙類	卸	九州、中國○朝○支	東京、大阪、福井×米					
新開用及紙函用紙、印刷及	卸	内地一圓×支	×英×瑞					
帳簿用紙、クロス類	卸	内地一圓○支	内地一圓					
新開用、印刷用、包裝用紙	卸	小	大阪、岐阜					
和洋紙各種、和洋帳簿、活版	卸	小	内地一圓×英×米					
印刷	卸	大阪×各國						
●印刷用及新開用紙●ロ	卸							
●牛紙●牛紙●連史唐紙●	卸							
●色及包紙●混合及板紙●	卸							
●洋紙及小間紙●襖紙●印刷	卸							
用紙、模造紙、包裝紙	卸							

紙紙、製品及加工紙 (和、洋紙)

洋紙	卸	内地一圓○支○露×	内地一圓	八五	合名	大森	洋紙	商店	南一七三
洋紙、藥種、燐寸原料	卸	南洋×支那	内地一圓	一〇	田中	勇	助西、本田二番丁	西一三七	
外國製洋紙	卸	内地一圓○支○南洋	内地一圓×歐米	四三	北俣	次	西、靱下通一	土自八二八	
印刷、紙函、製本、包裝各用紙	卸	×浦鹽×パルペン	内地一圓×諸外國	一四	大江	房	吉西、江戸堀南通一	土五五二	
各種板紙、洋紙	卸	内地一圓	内地一圓	二〇	仲井	庄太	郎東、南本町一	東一六五〇	
内外諸洋紙	卸	内地一圓	東京、大阪、京都	九	松田	幸兵	衛東、住吉町	南二七四八	
洋紙各種板紙	卸	内地一圓	大阪、東京、京都、中國	八三	大島	勇次	郎南、大寶寺町四丁	南二一四八	
板紙、印刷用及紙函用洋紙、	卸	×支×印×南洋×露	神戶	八三	久留	間六	三東、内本町橋詰町	東一四九一	
内外製紙及小間紙	卸	内地一圓	内地一圓	四三	西成	製紙株式會社	北、西野田大開町	土五七七	
板紙、洋紙	卸	内地一圓	内地一圓	四四	淺野	長次	郎東、北久太郎町二	土五九六	
●ホール紙	卸	内地一圓○朝○支○	内地一圓	一八	合名	大倉	文二洋紙店	本至三二八〇	
襖紙類、表紙紙、小間紙、和洋	卸	内地一圓○朝○支○	内地一圓	一三	支	野安	次郎東、安土町二	本六一二	
印刷用、畫用、包裝用紙、模造	卸	内地一圓○朝○支○	内地一圓	二二	博進	社	大阪支店	本自六五五	
瀝色、色更泥紙、フールス及	卸	内地一圓○朝○支○	内地一圓○英○米×	二二	博進	社	大阪支店	本自六五五	
ライス紙	卸	内地一圓○朝○支○	内地一圓	九六	古田	捨次	郎東、瓦町三	本二六七五	
和洋紙、襖及壁紙、小間紙	卸	○露○南洋×英×	瑞西×英×米×ノ	七	保倉	德	藏東、淡路町二	本二九六〇	
舶來及和製洋紙、布クロ	卸	内地一圓	ルウエー×伊	二八	平井	龜之	助東、淡路町二	本三九六	
ス、板紙、パルプ	卸	内地一圓	内地一圓	八四	高木	音次	郎南、日本橋筋一	本三九七	
内外洋紙、印刷用及包裝洋	卸	内地一圓	東京、大阪、福井×米	三〇	富士	製紙株式會社	西、西野下ノ町	本四四八	
紙類	卸	九州、中國○朝○支	×英×瑞	一六	大	一	洋紙	店東、備後町一	本二五四七
新開用及紙函用紙、印刷及	卸	内地一圓×支	内地一圓						
帳簿用紙、クロス類	卸	小	大阪、岐阜						
新開用、印刷用、包裝用紙	卸	小	内地一圓×英×米						
和洋紙各種、和洋帳簿、活版	卸	大阪×各國							
印刷	卸								
●印刷用及新開用紙●ロ	卸								
●牛紙●牛紙●連史唐紙●	卸								
●色及包紙●混合及板紙●	卸								
●洋紙及小間紙●襖紙●印刷	卸								
用紙、模造紙、包裝紙	卸								

紙、紙製品及加工紙 (和、洋紙、團扇、扇子及引札)

模造紙、印刷用及帳簿用紙、色紙及畫用紙、表紙、綿布包紙、アート紙、アイボリー紙	内地一圓〇朝〇支〇	内地一圓〇英〇米	四六〇 萩原榮次郎	東、南久太町二	南二三五六
内外製模造紙、印刷用及畫用紙、包裝及色紙、洋紙、新聞紙、書翰紙、グロス、ボール紙	内地一圓〇支〇朝	大阪、東京、九州×歐米各國	五三三 尾崎鐵太郎	東、博勞町一	南三五九二
模造紙、印刷用及帳簿用紙、畫用紙、洋紙、新聞紙、グロス、ボール紙	内地一圓〇朝〇滿	×各國	五九九 大星商店	東、平野町二	本二八五〇
印刷用紙、模造紙、包裝用紙、荷造用紙、帳簿紙、單紙、繪ハガキ用紙、アイボリー、色紙、小間紙、箱張紙、壁張紙	内地一圓〇朝〇浦鹽	大阪、神戸×米×瑞×白耳義	二九二 森野信太郎	東、平野町一	本一六四八
和洋小間紙	内地一圓	大阪	九七五 小森信十郎	東、博勞町二	南二六八二
化粧紙、艶紙、紙箱用ホール	内地一圓〇滿〇朝	内地一圓	八八〇 西田榮吉	南、鹽町通一	南三三一四
煙草用卷紙、チツシユ紙	内地一圓〇支〇朝	大阪〇印〇米〇土耳古〇英	三三九 東洋製紙株式會社	西成郡豐崎町北長柄	東二〇八三
ライスペーパー、アツク	内地一圓〇支〇印〇		八三〇 中村合資會社	東、今橋三	本二〇〇六
他天産物	内地一圓〇支〇朝		二三三 中之島製紙株式會社	北、玉江町二	東一五五六
燐寸用紙、包裝紙	内地一圓〇支〇朝		一九九 妹尾與志夫	北、天滿橋筋一	東一五五六
板紙	内地一圓〇支〇朝				

團扇、扇子及引札

●扇子●團扇地紙●引札●カレンダー●蠶紙●カルト	製卸小 内地一圓	京都	八二〇 西田松三郎	東、南久太町一	東一〇九六
●扇子	製卸 内地一圓	大阪、土佐、江州	二〇九 伊倉嘉兵衛	南、順慶町三	南二七八二
●扇子●絹團扇	製卸 内地一圓〇支〇印〇	土佐、伏見、金澤	一九五 稻垣政七	東、南久寶寺町三	南二二八五

●扇子、中啓、雪洞、扇子箱、名組、扇子袋、扇子附屬品	卸 内地一圓	名古屋、江州、京都、土佐	一六六 横山多計	東、南久太町二	東三八九七
●扇子各種、祝儀桐箱	製卸小 内地一圓〇朝×支×		二五三 横山常次郎	東、北久寶寺町三	東一七三
●扇子一式	製卸 内地一圓	大阪、京都	八三三 宮本徳次郎	東、南久寶寺町二	南三三一九
●扇子	製卸小 内地一圓	大阪	一七〇 吉井茂右衛門	東、大川町	本一六四九
●團扇、扇子、カレンダー、美術美人看板、其他印刷各種	卸 内地一圓〇滿〇朝	大阪	二七四 久保田與市	南、心齋橋筋一	南三三三三
●カレンダー●紙卷裏包裝紙●各種レツナル●株券、有價證券用紙	製卸 内地一圓〇支〇朝	内地一圓	八二〇 永井合名會社	南、鹽町通三	南五七七七
●引札●團扇●繪看板	製卸 内地一圓〇支〇朝	大阪	四三〇 古島徳次郎	東、備後町二	本一六一九
●カレンダー●團扇紙●引札	製卸 内地一圓	大阪	六六 野村富三郎	東、北久太町一	東三一一三

帳簿及狀袋

●洋式帳簿	製卸小 大阪	内地一圓〇支〇印〇	克廣本長右衛門	西、梅本町	西一五七三
●和洋帳簿●封筒●包裝紙●種紙●内外和洋紙	製卸 内地一圓〇支〇朝	内地一圓〇英×各國	三三三 瀬川儀兵衛	東、安土町二	本九七五
●洋式及和帳簿、ノート各種、寫眞ブック、紙ナブキン、野用紙、色紙、横封筒	卸 内地一圓〇朝〇滿〇	土佐、伊豫、越前×英×米×伊	一八〇 鎌田榮藏	東、博勞町四	東一七八七
●和洋帳簿●活版印刷、和洋紙、文具品	製卸小 内地一圓	内地一圓	二五二 小島誠三郎	南、九郎右衛門町	南二二五八
●簿記帳簿●諸印刷	製卸 内地一圓〇支〇印〇		一八五 大林帳簿製造所	東、備後町三	本二四〇七
●洋式帳簿●ロタイプ及凸凹版、オフセット印刷	製卸 内地一圓	大阪	八〇〇 植田昌榮堂	東、生玉町	南二二三八
●洋帳簿●表紙●人名簿	製卸 内地一圓〇朝	大阪	九九 會小 林商店	東、横堀三	本二五一八

紙、紙製品及加工紙 (團扇、扇子及引札、帳簿及狀袋)

紙、紙製品及加工紙(帳簿及狀袋、紙函及一閑張其他紙製品)製紙原料(楮、三又、パルプ)一九四

和洋帳簿、各種印刷、内外産紙	卸	内地一圓〇支〇朝	伊豫、土佐	二三井上儀	助北堂島濱通一	土二五
● 雜記帳	製	大 阪		一五 露 精	美 堂南、難波新川三	南二八六〇
● 帳簿 ● 印刷物、和洋紙	製卸小	内地一圓	内地一圓	九五 金 谷 嘉右衛門	西、北堀江御池通三	西二七五〇
● 祝儀袋 ● 箸紙 ● 反物包 ● 巻紙 ● 菓子砂糖袋 ● 横封筒 ● 荷札	製卸大	大 阪	大 阪	九來 田 甚 太	郎南、難波元町二	南一四二五
● レッアル ● 紙袋 ● 上覆紙 ● 熨斗包 ● 水引 ● 商品切手 ● 用紙 ● 紙函 ● 天張	製卸小	内地一圓〇支〇朝	内地一圓	八四 竹 中 秀 四	郎南、安堂寺橋通三	南二二六〇
● 横封筒 ● 熨斗紙 ● ホチ袋 ● 赤棒状袋	製卸	中國、九州、北陸、北海	中國、九州、北陸、北海	二五 篠 原 政	吉東、瓦町一	本二五三〇

紙函及一閑張其他紙製品

● 紙函 ● トランプ ● 支那カルタ ● 紙製カラー	製	内地一圓 × 支 × 印 × 濠 × 南洋		二三 林 銀 治	郎東、安土町二	本二六九五
● 紙函 ● 巻煙草紙	製卸	内地一圓〇支〇印〇		二四 納 谷 經 太	郎北、上福島中二	土二二八
● 寫紙 ● 寫紙用 ● 地券紙 ● 吳服文庫用 ● 地券紙	製卸	内地一圓 × 露 × 支		九〇 大 島 德	藏南、安堂寺橋通三	南二九三九
● 寫真臺紙 ● カレンダー ● 寫真臺紙 ● 名刺用紙 ● トランプ ● 支那カルタ	製卸	内地一圓 × 支 × 南洋		二四 井 上 鎌 次	郎南、大寶寺仲ノ丁	南一七九九
● 一閑張文庫、竹細工、柳行李 ● カルトン	製卸小	内地一圓〇支	名古屋、大阪、東京、靜岡	二九 吉 井 萬 次	郎西、薩摩堀東ノ丁	新八四三
● 吳服文庫	製卸	内地一圓	關 西	八三 龜 島 多 十	郎南、心齋橋筋一	南四九二一
	製卸	内地一圓	關 西	一〇 民 井 德 兵	衛東、北新町一	東一五〇五

注意 ○印ハ直接海外輸出出入
●印ハ間接海外輸出出入

製紙原料

楮、三又、パルプ

業 種 別	卸	取 引 地 方	營 業 所	番 電 話		
パルプ、三極、楮皮、鷹皮、古帳、反古、製紙用藥品	卸	内地一圓	關西 × 歐米各地	二七 吉 田 孫 兵 衛	南一〇六九	
製紙原料各種 ● 接骨(紙)用 ● 土人印たづ糊、藥種、染料、工業藥品	製卸	内地一圓	關西 × 歐米各地	二九 合 吉 萬 商 店	東、平野町二	本二二二七

襪、紙屑其他ウエスト

業 種 別	卸	取 引 地 方	營 業 所	番 電 話		
製紙原料 ● 古帳反古、古新	卸	内地一圓	内地一圓	八三 雜 賀 榮	吉南、竹屋町	南 三八七
製紙原料 ● 綿毛、古ゴム	卸	内地一圓 × 朝 × 支 × 露	内地一圓	七九 長 谷 川 丑 松	南、高津六番町	南 九六三
貝卸原料 ● 銅、古鐵	卸	内地一圓	關 西	二五 關 西 屑物消毒株式會社	北、西權現町	東二二七九
糸屑及晒木綿屑	卸	内地一圓	内地一圓	八三 橋 本 卯 太 郎	南、瓦屋町一番丁	南一四七四
屑物消毒販賣	卸	内地一圓	紀伊、四國、近畿、大阪	七九 吉 田 宇 助	南、大寶寺町東、丁	南 四八六
製紙原料 ● 襪、及古綿屑物	卸	内地一圓	内地一圓	一四 田 中 七 兵 衛	南、竹屋町	南 四八七
糸ウエスト各種、襪ウエスト、再製晒木綿切糸パッキング	卸	内地一圓	内地一圓	二五 攝津屑物合資會社	南、下寺町四	南 七二七
製紙原料 ● 襪、糸屑、機械拭用糸屑ウエスト、製綿原料諸屑物	卸	内地一圓	内地一圓	一三 田 宮 久 五 郎	南、問屋町	南 三三八
毛織物原料、製紙製綿原料	卸	内地一圓	内地一圓	二四 小 林 合名會社	南、問屋町	南 六〇七
古新聞紙	卸	内地一圓	内地一圓	一四 合 吉 長 商 店	南、問屋町	南 四二二
製紙原料 ● 襪、屑物	卸	内地一圓	内地一圓			
製紙原料 ● 井ニ和洋紙裁屑	卸	内地一圓	上海			

製紙原料 (楮、三又、パルプ、襪、紙屑、其他ウエスト)

毛皮、革製品、羽毛骨牙爪貝殼類 (革皮)

毛皮、革製品、羽毛骨牙爪貝殼類

注意 ○印ハ直接海外輸出入
●印ハ間接海外輸出入
製造品

業種別	取引		仕入之部	營業額	氏名又ハ名稱	營業所	番電
	卸	製					
各種皮革、革具、麻具	卸	製	内地一圓×英×米× 露×支	三、五、六、二	日本皮革株式會社	南、船出町	南一四九八
和洋諸材料、製靴用材料、製帽 附屬材料、革具、諸軍需品、 鋼帶、サンライズ靴底金、 靴釘類	卸	製	内地一圓×滿×露○ 南洋	八、四、七、吉	比爲之助	東、南本町四	東九四二一
多脂革、底革、甲革、小 襪、クロム革、延革、紐革 調帶、ビツカー、パツキ ンク各種	卸	製	内地一圓○加奈陀○ 米×支×南洋	六、七、浪速	製革株式會社	西成郡豐崎町本庄	東三四五七
朝鮮産、支那産、臺灣産牛皮	卸	製	大阪、東京、和歌山、池 田、播州	二、四、西	森豐次	郎南、西濱南通二	西二二二五
靴用革、靴革、和象革、 ベルト用革、水牛革、馬革	卸	製	近畿、東京、關西×支	一、六、五、合	阪五兵衛	南、西濱南通二	西八三六
羊皮、印度産藍	卸	製	東京、大阪	一、六、二、吉	比藤二	郎南、笠屋町	南一三〇四
牛皮、獸皮、脂骨、綿布、棉花 燐寸	卸	製	内地一圓○朝○滿	一、三、四、大	津禎	造、北堀江通一	西三三五九
クロム鞣革、クロム 鞣革、タンニール鞣革、キツ ト、靴原料及附屬品一切	卸	製	内地一圓○支○露	二、三、五、中	井松治	郎南、木津北島町一	西三三六〇
羊革輸入、手袋用、椅子用、 襄物用、靴用其他羊革	卸	製	大阪、中國、臺灣○朝	二、三、六、大	橋學三	郎南、南綿屋町	南一七二二
和洋皮革、靴原料及附屬品 一式、ビリックン印靴底鐵 靴甲皮、ハット	卸	製	内地一圓臺灣○朝○ 支○露	九、九、岸	邊和	吉南、木津助町一	南五一〇
ちやり皮、のびし皮、靴 底皮、中底皮、白鞣皮	卸	製	内地一圓×露×奉天 臺灣×朝×支	八、〇、岩	田光	三南、西濱南通二	西五三三

業種別	取引		仕入之部	營業額	氏名又ハ名稱	營業所	番電
	卸	製					
羊革、帳簿書籍用革、革蒲團 靴用革、陸海軍帽子附屬 品	卸	製	内地一圓○朝○支	八、〇、森	川廣	松南、長堀橋筋一	南四六五
タンニール製革一切、 ローム製革	卸	製	内地一圓×露	八、〇、奧	田良	一南、木津北島町二	西一九七五
牛、馬、羊皮類、羊毛類、牛油 製革類、軍需品類、牛皮ノ 改質鹽造、豚毛ノ整毛、牛 油精製	卸	製	京都、大阪、神戸、東京 ○支×歐米	九、七、内	藤熊	吉西、靱南通四	土二七七六
朝鮮、支那牛皮	卸	製	和歌山、播州、池田、京 都、東京	七、五、有	本楠太	郎南、西濱南通三	西九六五
牛馬製革、鹿皮、生牛馬皮 支那牛馬皮及山皮類	卸	製	内地一圓	九、〇、早	瀬富	吉南、西濱南通二	西二四七〇
内地産、支那産、朝鮮産牛皮 製革類	卸	製	東京、大阪、廣島、和歌 山○支○朝×露	一、四、七、井	野清次	郎南、木津北島町一	西一五九九
タンニール製、クロム製諸 革、靴、馬具、袋物用革、 牛皮、馬皮、山羊皮、猿皮	卸	製	内地一圓○上海○天 津○大連	九、六、朝	岡善	彌南、難波元町二	南七二三
手袋用、椅子用、紡績用、靴、 靴、帳簿用其他羊革一式	卸	製	内地一圓	一、四、大	橋篤太	郎南、鍛冶屋町	南八一九
靴用底革、同甲皮、同ゴム系 布、紐、同インキ、同ホツ ク、ハット、同種ゴム、底金	卸	製	内地一圓○朝○浦鹽 ○ハルビン○支	一、〇、論	由良	店東、北久寶寺町五	南五七〇八
靴釘、眞田、雜貨貿易	卸	製	大阪、東京×米	二、八、東	工業株式會社	出張所	南六九三〇
擬革、製本用、グロス、 メチルアルコール、醋酸 石灰、木炭、木醋酸、鐵、 レオノット	卸	製	大阪	二、八、東	工業株式會社	出張所	南六九三〇

調帶

毛皮、革製品、羽毛骨牙爪貝殼類 (皮革、調帶)

◆毛皮、革製品、羽毛骨牙爪貝殼類

(調帶羽毛、骨貝殼、靴、靴及附屬品)

●革製調帶各種、革ホリス、新田式パラタ調帶、丸調帶、レザビツカー、レザー、パフワロ、シグ、生皮製齒車、帶革接合、用綴革及綴金具、帶革接合、劑及防滑劑、工業用諸革、星印タンニン、エキス

●機械用帶革及パラタ製綿糸調帶、機械用革製品一式、綿製及革製調帶、綴金具、丸鋸、瓦斯管、革車、メタル、ゴム製品及原料

製 内地一圓〇朝〇支〇 南洋〇印

小 關西、九州、臺灣〇朝 〇米

三三〇 新田帶革製造所 南、難波久保吉町 西 七七八

五〇七 大阪帶革製造所 西、西野上ノ町 土 三五五

二七六 澤 德太郎 東、淡路町三 本 一一七四

●鷲羽毛、鶴羽毛、鷄毛、白鷺毛、其他諸鳥毛一式

卸 内地一圓〇支〇露 内地一圓〇支

内地一圓〇支 大阪〇支〇露

一八二 辻 阪 熊藏 東、東平野町三 南 五七二

八五石 原喜三 郎南、高津一番町 南 一四五

三三三 新利洋行 西、土佐堀通三 土 二七七一

八〇谷 中利助 西、立賣堀南通五 新 八六五

●鹿印皮製トラング靴、ズック製及皮製手提靴、折靴、帶皮、水筒、學校用雜囊、皮製袋、信支袋、ブラシ類、皮及ズック製靴類、ラシヤ製小供靴、ゴム製枕

製卸小 内地一圓〇支〇露

内地一圓〇支

二六五 林 大策 本店 東、北久太郎町四 本 二〇九〇

二四四 松村兵治 郎南、心齋橋筋一 南 二二七

三三三 新利洋行 西、土佐堀通三 土 二七七一

八〇谷 中利助 西、立賣堀南通五 新 八六五

●靴、靴、革具、雜貨

卸 内地一圓〇朝〇滿〇 支

内地一圓

三三三 大内治 助東、南久寶寺町四 南 一四四二

一九五 小西吉兵衛 東、平野町四 本 一三五七

一七〇 早野彌曾 市東、北久太郎町四 東 四三〇

一六六 森脇末吉 東、今橋五 本 一六九七

◆毛皮、革製品、羽毛骨牙爪貝殼類

(靴、靴及附屬品)

●靴、靴、信支袋、學生袋、胸、スレツパ、ゲイトル、カウス、洋服附屬品、カラカウス、袋物

卸 内地一圓〇支〇露

内地一圓

二七六 澤 德太郎 東、淡路町三 本 一一七四

一〇四 鈴木勘左衛門 東、北久寶寺町三 東 三三九〇

一〇三 藤岡清造 東、瓦町四 本 三三四七

八三山 中清三郎 東、本町四 本 三〇五五

KOYAMASADA & Co.

MANUFACTURERS & EXPORTERS
of CELLULOID GOODS, MENTHOL CONES
AND OIL INSECT POWDER AND STICKS

1. MINAMIKYUTAROMACHI, HIGASHIKU, OSAKA



製造輸出品目

セルロイド製品

散髪櫛、理髮具、腕輪、珠、婦人用横
櫛田保止、ピン、煙草用各種パイプ
、鏡、其他セルロイド品一式

薄荷製品

薄荷玉、油

殺虫劑

蚊取線香、蚤取粉

小山定商店

販賣部 大阪市東區南久太郎町一丁目
製品部 大阪天王寺阿部野停留場東へ入
電話 東三二一九 南二〇九八

護謨及セルロイド製品并ニ防水布

(護謨及同製品)

1100

●旅行靴及革製品 ●旅行用品
●化粧道具 ●卸、プラン、靴原料
●品 ●錠前及靴金具一式
●諸官器拂下馬具、革具、中ホ
●ス、古ベルト、新ベルト、木
●綿調帯、綴金具、防滑劑、諸工
●業用革

靴用金具、口金類、トランク
折靴、函靴、手提靴錠前、止
金具一式、金屬製提手、紙類
其他附屬金具類、靴用織物、裏
雜用ズック、毛織物類、裏
張用裂地類、皮革(鱈皮セー
△ホックス)

大阪、神戸、東京、名古屋 ○支×南洋×濠× 東京、大阪×米×英 ×獨	久保田分號 山久太郎東、博勞町三	南二二一五
内地一圓○朝○滿○ ○爪哇○中清○ハ ○イ×濠×印×英	七松 下作次 郎南、順慶町四	南一五四五
大阪、東京、名古屋、京都 諸官署	七五柳 川きぬ 急東、谷町四	東一五三六

注意
●×○印ハ直接海外輸出入
●印ハ間接海外輸出入

護謨及セルロイド并ニ防水布

護謨及同製品

業種別	卸製小賣	取引販賣之部	仕入之部	營業額	氏名又ハ名稱	營業所	番電話
●ゴム製水空氣枕 ●印材 ●角 ●氷 ●水 ●手帳 ●バンド ●パ ●シ ●ス ●キ ●ン ●グ ●各種ゴム製品	卸製	大阪、東京、京都、露	内地一圓	一〇九大 浪華ゴム 島文之助南、難波櫻川二	西二九八五		
●各種護謨製品 ●哺乳瓶 ●各種製品一式、自轉車用タイヤ、チューブ	卸製	内地一圓○支○南	内地一圓	七四平 野平兵衛西、江戸堀上通一	土一〇〇六		
	卸製	内地一圓○歐米各國	内地一圓	二七中 村利三郎東、平野町三	本八七六		
	卸製	内地一圓×南洋	大阪	一四大大 石護謨本店西、靱南通二	土二三八三		

營業科目

護謨製品各種
 專賣特許電氣絕緣板紙各種
 銅、鑛鉛、鋼鐵、ニツケル洋白各種
 細線並ニ其他錫、亞鉛、鍍金線製造
 販賣、工業藥品、各種鑛石、鐵製機
 械器具、其他一般直輸出入貨物



大阪市東區心齋橋筋北久太郎町

協和洋行大阪支店

電話 東壹壹五五番
 電信 略號
 振替口座大阪參七〇參貳番
 本店(京都)
 支店(東京、上海、哈爾濱)

營業品目

タ イ ヤー
 靴 用
 ゴ ム
 空 氣 及 水 枕
 其他 ゴ ム 製品 一切



大阪府西成郡鷺洲町浦江

帝國護謨製造株式會社

電話 土佐堀 二七四八番

護謨球、ゴム人形、字消ゴム 輪ゴム、ゴム糊、糸ゴム、エホ ナイト板、棒及管、ゴム板、キ ンクス、パツキン、布入ゴム、 ゴム引布、ゴム管、ゴムバル プ、タイヤー、及中袋、ゴム 靴、網子型ゴム、潜水服、運 動靴	護謨製噴霧器 ● 同乳首 ● ゴム管 ● 空氣枕 ● 水枕 ● 湯 タンホ ● ゴム製手袋 ● ゴム テープ ● 板ゴム ● ゴムホ ル ● 水道用ホース ● 氷糞 ゴム玩具	自轉車、人力車、自動自 轉車用タイヤー中袋及附屬 ゴム製品	自轉車用タイヤー ● ゴム 手袋 ● ゴム織紐類 ● 石釘 ● 靴 ● ゴム布、靴下、ゴム	各種ゴム製品	自轉車タイヤー及同中袋 ● ゴム球 ● 靴用履及牛底 ● 水枕及空氣枕 ● ラム子 ● ゴムバルプ及パツキン ● ゴムバンド	水枕 ● 空氣枕 ● 氷糞 ● 字 消ゴム ● 五新用ゴム管 ● 消板及バルプ ● ゴムパツキ ン ● 自轉車用タイヤー ● 手袋 ● 各種 ● 自轉車用タイヤー ● 各種
卸	卸	卸	卸	卸	卸	
内地一圓 ○ 支 ○ 朝 ○ 印 ○ アフリカ ○ 米 ○ カナダ ○ 濠 ○ 南洋諸 島	内地一圓 × 支 ○ 朝 × 英 × 濠	内地一圓 × 支 × 印 ○ 朝	大阪、神戸、名古屋、 支 × 濠	内地一圓 ○ 朝 ○ 支	内地一圓 ○ 朝 ○ 支 ○ 濠 × 南洋 × 印	
東京						
一六飯田	一〇三中	一七島田	二三吉川	一五二角一	一五陸田	
定	村	田	川	護謨	田	
助東、唐物町四	梅	販賣部四、新町南通一	專	護謨合資會社	護謨製造所	
東 三二六	松南、安堂寺橋通三	西二六五〇	助東、淡路町四	西成郡鷺洲町浦江	東成郡中本町本庄南二八〇四	
	南二八八九		本二三〇五	土三七四八		

護謨及セルロイド製品并ニ防水布

(護謨及同製品)

◆藥品醫、療用具、衛生用品 (藥品、香料)

●次硝酸蒼鉛 ●サリチル酸 ●ナトリウム ●次サリチル酸 ●若鉛鹽類一式 ●醋剝 ●含水 ●無水ラノリン ●チウレチン ●含糖ヘブシ子 ●黃降汞ミ ●フレンニン	●各種醫、療、工業、化學用藥品 ●染料原料藥	●メタル印藥品、各種醫、療 ●工業藥品、醫、療用具、繙帶 ●材料、賣藥	●醫、療、工業、粉末藥品、タルク ●ム、カラメル、のみこり粉、蚊 ●こり線香、順血湯	●和、漢、洋藥、工業藥品 ●各種醫、療藥品	●各種洋藥、工業藥品 ●和、漢、洋藥、工業藥品、染料 ●化粧品原料藥、香料	●醫、療藥品、工業、化學用藥 ●品、寫真用藥品、洋藥 ●各種醫、療、工業、化學藥品、 ●細菌學用藥品、繙帶材料、藥 ●舖用雜貨	●醫、療藥品 ●和、漢、洋藥品	●醫、療及工業藥品 ●各種醫、工業藥品 ●各種和、漢、洋藥品、工業藥 ●品、醫、療器械、繙帶材料
卸	卸	卸	卸	卸	卸	卸	卸	卸
内地一圓×露×支× ×英×米	内地一圓×支×朝 大阪、東京、神戸×露	内地一圓×朝×支× 内地一圓×朝×支× 布哇×南洋	内地一圓×朝×支× 露×南洋×英×佛× 伊×米	内地一圓×滿×支 大阪	内地一圓×露 大阪、神戸、横濱、東京 ×英×伊×佛	内地一圓×支×印× 英×米×南 内地一圓×支×瓜哇 露×海峽殖民地 大阪、東京、京都、名古屋	内地一圓×朝 大阪、東京	内地一圓×支×米× 英×米×南 内地一圓×支×瓜哇 露×海峽殖民地 大阪、東京、京都、名古屋
八五内 林 直 吉 西成郡中津町光立	九小 池 祥 一 東、平野町一	近江屋 二三津 好 宗 八 東、道修町三	乾卯本店 八七乾 卯 兵 衛 東、道修町二	三三福 島 福 之 助 東、平野町一	三四岡 本 佐 右 衛 門 東、道修町三	五九伊 藤 由 五 郎 東、道修町三	一七福 井 七 郎 兵 衛 東、道修町三	一四二 鹽 野 義 三 郎 東、道修町三
本三三二八	本三二七三	本 八六	本二二六四 本三〇七八	本二四五六	本 六九七	本 二八七 本二六五三	本 一〇九〇	本 九五一

◆藥品、醫療用具、衛生用品 (藥品、香料)

●各種藥品、各種洋藥、工業 ●藥品、醫、療補助品	●桃太郎印醫、療用及工業用 ●タンニン酸、酸性鹽基性、直 ●接硫化各染料、媒染劑	●芳香原料、各種藥品	●香料、各種藥品、化粧品原料 ●天然植物性香料、化學製香 ●料、飲食用香料、黒文字油、蜜 ●柑油、菊油、辛異油、レモン草 ●油、杉油、菘蒲根油、サフロ ●ル油、橙皮油	●香料、天然香料、人造香料、牛 ●脂椰子油	●各種漢藥	●下山氏含鐵肝油 ●各種賣 ●藥、各種和漢藥	●藥種類、蜜蟻、海陸天產物、除 ●虫菊	●香料藥品 ●粉末劑、漢藥 ●雲南麝香	●和漢藥、醫藥品、各種藥種	●和漢藥、粉末藥	●白檀、沈香、甘松、漢藥香料	●國產藥種、漢、洋藥
卸	卸	卸	卸	卸	卸	卸	卸	卸	卸	卸	卸	卸
東京、大阪	内地一圓×支×米× 英×米	大阪、東京、名古屋× 英×米	海外各國 ○英×米 ○佛×獨 ○英×佛×瑞	○英×佛×瑞	内地一圓×露	内地一圓×英×米× 佛	内地一圓×上海	○佛×英×伊×瑞 ○和×米	内地一圓、樟×支	内地一圓、朝	内地一圓	内地一圓×上海
一三川 村 榮 次 郎 東、道修町一	一四八 住 正 三 郎 東、道修町二	七喜 多 川 延 次 郎 東、南久太郎町三	四七六 倉 小 川 商 店 東、道修町二	八八鹽 野 吉 兵 衛 東、道修町三	八八鹽 野 香 料 部 東、淡路町二	永廣堂 三六今、井 安 太 郎 南、安堂寺橋通一	二四日 野 作 太 郎 東、道修町二	七九 館 日 野 九 藥 館 東、淡路町二	一〇七 小 西 三 郎 東、平野町一	一三森 政 七 郎 東、道修町三	一兒大 江 吉 兵 衛 東、道修町三	六六 和 田 久 吉 郎 東、道修町二
本三三二八	本二四〇九	東一四七	本一〇二〇	東一六八三	本二九一一	南一九七八	本一七三九	本五〇三	本一四九一	本一六一五	本一三八八	本一四五四

◆藥品、醫療用具、衛生用品 (藥品)

●硝酸、鹽酸、硫酸、苛性曹達、丹礬、結晶芒硝、各種工業藥品、藥品、和漢洋藥	●アンモニア水、各種工業藥品、各種工業藥品	●炭酸マグネシウム、硫酸マグネシウム、各種工業藥品	●配合用品、各種工業藥品、亞鉛華、リトロン、サチニール、炭酸マグネシウム、硫酸銅、硫酸銅、光明丹、鍍金材料、硫酸銅、光明丹	●漂白剤、渡金藥品、磁器用藥品、配合用品、磁器用藥品	●各種工業藥品、芳香原料、硫化加里、重曹、硫酸亞鉛、其他洋藥各種	●化學工業藥品、媒染劑、各種醫藥、工業用藥品、アルカリ類	●硝酸、鹽酸、重亞硫酸曹達	●洗曹達、鹽化加里、鹽化加里、沃度、鹽化モルヒネ、鹽化コカイン、冰醋酸、乳糖、アスピリン、洋藥各種	●レスピラチン、ヨチン、チオシナミン、乳酸銀、硝酸銀、醫學、工業藥品	●染料原料、化學、工業藥品	●幾種類、丁幾類、精劑、越炭類、炭劑、石炭酸、エアル、酒精、硫酸、硝石、各種工業藥品
製卸小	卸	卸	製卸	卸	卸	卸	製	製	製	製	製
内地一圓×露×支×南洋×露	内地一圓	内地一圓	内地一圓○朝○滿	大阪、東京、臺灣○露	内地一圓○朝○支	内地一圓	内地一圓×露×支	支○露	内地一圓×露×支	内地一圓○印○支○米×露	内地一圓○支○朝
大阪、神戸×智利	大阪	關西	大阪、神戸、東京×英×米	大阪、東京、神戸、横濱	内地一圓○英	大阪	大阪○英○米×佛	内地一圓×智利	内地一圓○英×佛	米×和×支	内地一圓×米
二七高田吉太郎 東三三八三	一〇六北垣清兵衛 本一一五四	八七小寺喜助 本五八二	三四七上村長兵衛 本一三四八	二七東川久次郎 本二四六九	八四長岡彌太郎 本一六八六	八八原田松次郎 本四三一	五九小野市兵衛 本一四七〇	五〇五大阪晒粉株式會社 本一四七〇	二五清水玄達 本一七八六	二五六大阪化學研究所 本二六〇七	三〇九東洋製藥合名會社 本二六〇七
丸善藥店											

◆藥品、醫療用具、衛生用品 (藥品)

●硝酸、鹽酸、硫酸、苛性曹達、丹礬、結晶芒硝、各種工業藥品、藥品、和漢洋藥	●アンモニア水、各種工業藥品、各種工業藥品	●炭酸マグネシウム、硫酸マグネシウム、各種工業藥品	●配合用品、各種工業藥品、亞鉛華、リトロン、サチニール、炭酸マグネシウム、硫酸銅、硫酸銅、光明丹、鍍金材料、硫酸銅、光明丹	●漂白剤、渡金藥品、磁器用藥品、配合用品、磁器用藥品	●各種工業藥品、芳香原料、硫化加里、重曹、硫酸亞鉛、其他洋藥各種	●化學工業藥品、媒染劑、各種醫藥、工業用藥品、アルカリ類	●硝酸、鹽酸、重亞硫酸曹達	●洗曹達、鹽化加里、鹽化加里、沃度、鹽化モルヒネ、鹽化コカイン、冰醋酸、乳糖、アスピリン、洋藥各種	●レスピラチン、ヨチン、チオシナミン、乳酸銀、硝酸銀、醫學、工業藥品	●染料原料、化學、工業藥品	●幾種類、丁幾類、精劑、越炭類、炭劑、石炭酸、エアル、酒精、硫酸、硝石、各種工業藥品
製卸小	卸	卸	製卸	卸	卸	卸	製	製	製	製	製
内地一圓×露×支×南洋×露	内地一圓	内地一圓	内地一圓○朝○滿	大阪、東京、臺灣○露	内地一圓○朝○支	内地一圓	内地一圓×露×支	支○露	内地一圓×露×支	内地一圓○印○支○米×露	内地一圓○支○朝
大阪、神戸×智利	大阪	關西	大阪、神戸、東京×英×米	大阪、東京、神戸、横濱	内地一圓○英	大阪	大阪○英○米×佛	内地一圓×智利	内地一圓○英×佛	米×和×支	内地一圓×米
二七高田吉太郎 東三三八三	一〇六北垣清兵衛 本一一五四	八七小寺喜助 本五八二	三四七上村長兵衛 本一三四八	二七東川久次郎 本二四六九	八四長岡彌太郎 本一六八六	八八原田松次郎 本四三一	五九小野市兵衛 本一四七〇	五〇五大阪晒粉株式會社 本一四七〇	二五清水玄達 本一七八六	二五六大阪化學研究所 本二六〇七	三〇九東洋製藥合名會社 本二六〇七
丸善藥店											

◆藥品、醫療用具、衛生用品 (藥品、賣藥)

<p>●工業、化學用硝酸并ニ鹽酸、硫酸、苛性曹達、亞硫酸曹達、硫酸曹達、智利硝石、晒粉</p> <p>●硝石製造原料、硝子製造原料、晒砂、グリオライト、硝石、滿俺、曹達灰、硅砂、硫化コバルト、石粉、螢石</p> <p>●硝酸、硝石、硫酸、晒粉、苛性曹達、各種化學、工業用藥品</p> <p>●酢の素、工業用、寫眞用、其他各種新藥</p>	<p>●脚氣藥●あづき三合藥、醫療及工業藥品</p> <p>●今日丸、藥種</p> <p>各種賣藥</p> <p>●種屋腸胃藥奇應丸●一道丸</p> <p>●セメン圓散●消熱散●各種賣藥</p> <p>●婦人、小兒藥●痲病、健腦、口中、健胃、消熱等各種賣藥●痔瘻類、虫齒藥、眼藥</p> <p>●のみこり粉、化粧クリーム、天爪粉、水蘇香</p> <p>●結核鎮咳液●改頁セメン</p> <p>●エン●通快丸●日ノ出目藥</p> <p>●子オサロビン●球●各種賣藥</p>	<p>製卸小内地一圓</p> <p>製卸小内地一圓</p> <p>卸 内地一圓○支○朝</p> <p>製卸内地一圓</p> <p>製卸内地一圓</p> <p>製卸内地一圓○朝○支</p>	<p>内地一圓</p> <p>内地一圓</p> <p>内地一圓</p> <p>内地一圓</p> <p>内地一圓</p>	<p>内地一圓○印×支×</p> <p>内地一圓○滿○鮮×</p> <p>内地一圓○支×露×</p> <p>内地一圓○米</p> <p>東京、名古屋、京都×</p> <p>英×米×佛</p>	<p>三藤 井喜市 郎東、釣鐘町二</p> <p>二九大 阪秀太 郎西、西長堀南通一</p> <p>四七 大井 新東、平野町四</p> <p>五五市 橋力 藏東、道修町三</p>	<p>東四一五</p> <p>西九四七</p> <p>本五五五</p> <p>本五四六</p> <p>本七九七</p>	<p>廣天堂藥局</p> <p>五三 浦德兵衛南、久左衛門町</p> <p>八二谷 村梅 吉西、四貫島町</p> <p>五四七塚 田日 郎西、立賣堀北通二</p> <p>七九種屋合資會社北、天満橋筋一</p> <p>七森 小四堂 せ い北、堂島中町二</p> <p>九四菅 納 德 三北、曾根崎中二</p> <p>一〇七 登盛堂藥局 幸太郎 郎北、相生町</p>	<p>南五八一</p> <p>土三七九二</p> <p>西二一四一</p> <p>東一七五〇</p> <p>北五一一</p> <p>北八一〇</p> <p>東四五七七</p>
--	---	---	---	---	---	---	---	---



活 用

旅行に仁丹五粒
讀書に仁丹三粒
頭痛に仁丹十粒
食後に仁丹十粒
散歩に仁丹三粒

世界的の仁丹

内地の如く海外到る處に賞讃せらる

- 支邦天津……………仁丹公司
- 支那漢口……………仁丹公司
- 印度ボンベイ市……………仁丹公司
- 瓜哇スマラン市……………仁丹公司

の各支店に於て今や極力
販路を開拓しつつあり

仁丹本舗の寫真

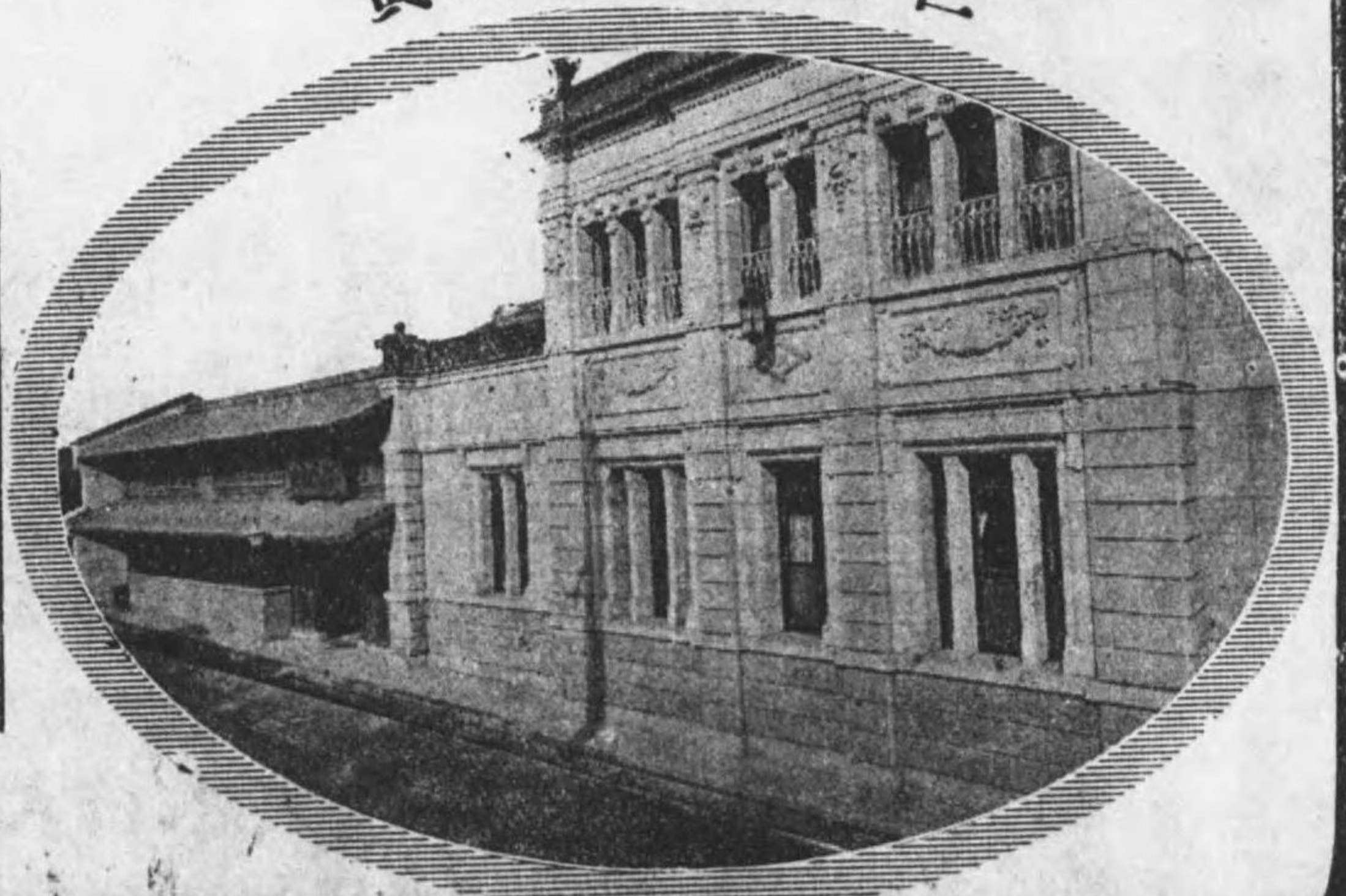

金言

汝の善良なる商品なを以て世界の市場を賑はせ
ロスチャイルド

日華家庭藥種目

懷中至誠 風下咳レズ 小兒同仁 諸病 健胃チヨイ錠 整腸 鎮痛チレシ定 英日法



内地朝鮮南洋 臺灣 樺支 那支

カマズリン錠 征露丸 同仁緩下錠 胃腸キレリン丸 日華コロイシ 婦人湯藥 婦人坐藥 點眼液 齒痛液 補腦錠

製藥賣並藥輸業 大日本大阪合資會社日華藥房 大阪東區常盤町二丁目 電話一八八〇番

● 各種賣藥	● 各種賣藥	● 各種賣藥	● 各種賣藥	● 各種賣藥	● 各種賣藥	● 各種賣藥	● 各種賣藥	● 各種賣藥	● 各種賣藥
● 各種賣藥	● 各種賣藥	● 各種賣藥	● 各種賣藥	● 各種賣藥	● 各種賣藥	● 各種賣藥	● 各種賣藥	● 各種賣藥	● 各種賣藥
● 各種賣藥	● 各種賣藥	● 各種賣藥	● 各種賣藥	● 各種賣藥	● 各種賣藥	● 各種賣藥	● 各種賣藥	● 各種賣藥	● 各種賣藥
● 各種賣藥	● 各種賣藥	● 各種賣藥	● 各種賣藥	● 各種賣藥	● 各種賣藥	● 各種賣藥	● 各種賣藥	● 各種賣藥	● 各種賣藥
● 各種賣藥	● 各種賣藥	● 各種賣藥	● 各種賣藥	● 各種賣藥	● 各種賣藥	● 各種賣藥	● 各種賣藥	● 各種賣藥	● 各種賣藥
● 各種賣藥	● 各種賣藥	● 各種賣藥	● 各種賣藥	● 各種賣藥	● 各種賣藥	● 各種賣藥	● 各種賣藥	● 各種賣藥	● 各種賣藥
● 各種賣藥	● 各種賣藥	● 各種賣藥	● 各種賣藥	● 各種賣藥	● 各種賣藥	● 各種賣藥	● 各種賣藥	● 各種賣藥	● 各種賣藥
● 各種賣藥	● 各種賣藥	● 各種賣藥	● 各種賣藥	● 各種賣藥	● 各種賣藥	● 各種賣藥	● 各種賣藥	● 各種賣藥	● 各種賣藥
● 各種賣藥	● 各種賣藥	● 各種賣藥	● 各種賣藥	● 各種賣藥	● 各種賣藥	● 各種賣藥	● 各種賣藥	● 各種賣藥	● 各種賣藥
● 各種賣藥	● 各種賣藥	● 各種賣藥	● 各種賣藥	● 各種賣藥	● 各種賣藥	● 各種賣藥	● 各種賣藥	● 各種賣藥	● 各種賣藥

藥品、醫療用具、衛生用品 (賣藥)

藥品、醫療用具、衛生用品 (賣藥)

各種黑燒、黒焼製賣藥	卸 小 内地一圓〇マニラ〇	内地一圓×印×支	高津黒焼屋	南 二四八
各種賣藥、化粧品、食料品	卸 小 内地一圓	大阪、神戸	岡田松壽堂藥局	南 二五〇六
洋酒類	卸 小 内地一圓〇朝〇新嘉	内地一圓	岩崎大海堂	南 三六六七
● 出下し藥(珊瑚尼涅菓子)	卸 小 南洋×濠×米×支	内地一圓	春天堂	南 三八〇七八
● 藥品及諸賣藥處方調劑	卸 小 内地一圓	大阪	六〇森 本長三	南 三八〇七八
● 毒消丸 ● 機列丸 ● 態猪圓	卸 小 九州、畿内	大阪	三〇島 川重兵衛	東、淡路町二
● 感應丸 ● 退虫丸 ● 健胃強	卸 小 九州、畿内	大阪	九條藥局	西 二二三三
● 壯劑 ● 解熱鎮痛劑 ● 龍生湯	卸 小 九州、畿内	大阪	六竹 村幸次	西 二二三三
● 蘇補散 ● 如神丸 ● 虫トリ	卸 小 九州、畿内	大阪	六田 中春次	西 二二三三
● 下痢止劑 ● 婦人(藥醫婦	卸 小 内地一圓	大阪	照眞堂	西 二二三三
湯) ● 痲病藥(リール)	卸 小 内地一圓	大阪	丁子堂	西 二二三三
● 解熱藥トンプク、化粧品、各	卸 小 内地一圓	大阪	三三本 林平三	西 二二三三
種賣藥洋酒小賣	卸 小 内地一圓	大阪	春錦堂	西 二二三三
● セメエン散 ● ノホセ下ケ	卸 小 内地一圓	大阪	福菱	西 二二三三
丸 ● 腹痛丸 ● 下熱改良丸 ●	卸 小 内地一圓	大阪	三三賣藥卸賣株式會社	西 二二三三
カゼヒツクリ ● 奇應丸	卸 小 内地一圓	大阪	東亞製劑商會	西 二二三三
● ドクトリ丸 ● キナエン丸	卸 小 内地一圓	大阪	一五三 佐藤 重	西 二二三三
各種賣藥	卸 小 内地一圓	大阪	四八 藤 盛好	西 二二三三
● ビツトル散 ● ビツトルチ	卸 小 内地一圓	大阪	九藤 田榮三	西 二二三三
ンキ ● イカイ胃散 ● 條虫必	卸 小 内地一圓	大阪		西 二二三三
死劑 ● 寶珍膏	卸 小 内地一圓	大阪		西 二二三三
諸賣藥、化粧品、藥品類	卸 小 内地一圓	大阪		西 二二三三
● 胃腸丸 ● 婦強圓 ● 秘通丸	卸 小 内地一圓	大阪		西 二二三三
● 長命丸 ● 強壯圓 ● 麒麟	卸 小 内地一圓	大阪		西 二二三三
運人膏	卸 小 内地一圓	大阪		西 二二三三
● 下劑通病丸 ● 胎毒下し小	卸 小 内地一圓	大阪		西 二二三三
兒通病丸 ● 眼病藥 ● 光眼水	卸 小 内地一圓	大阪		西 二二三三
湯 ● 快通藥	卸 小 内地一圓	大阪		西 二二三三

● 胃散 ● 解熱、鎮咳、下劑 ●	製 卸 小 内地一圓	大阪	二八共同製劑株式會社	南 二七八〇
眼藥 ● 止瀉劑 ● 神經丸	製 卸 小 内地一圓	大阪	七ふく	南 二七九
● 七ふくひふくすり	製 卸 小 内地一圓	大阪	九四伊 藤長兵衛	南 二五八
● 各種賣藥、和漢洋藥、醫療	製 卸 小 内地一圓	大阪	一四五木 村彦右衛門	南 二六〇
用器械、ゴム製品、化粧品	製 卸 小 内地一圓	大阪	二七五浮 田忠治	東 一八八〇
● 鎮火五藏圓 ● 熱病丸 ● 發	製 卸 小 内地一圓	大阪	八九 日華 藥房	東 一八八〇
散湯	製 卸 小 内地一圓	大阪	六〇近 道源	東 一八八〇
● 至誠 ● 滋養六神丸 ● 寒胃	製 卸 小 内地一圓	大阪	六四中 井一	東 一八八〇
藥錠劑 ● 胃腸藥	製 卸 小 内地一圓	大阪	四九〇高 橋ヨ	東 一八八〇
● 各種賣藥	製 卸 小 内地一圓	大阪	八木堂	東 一八八〇
● 印びくすり ● 無臭ヨード	製 卸 小 内地一圓	大阪	六八末 野權之助	東 一八八〇
ホルム膏	製 卸 小 内地一圓	大阪	三三七小 林大藥房	東 一八八〇
● 各種賣藥、各種化粧品	製 卸 小 内地一圓	大阪	四四森 平兵衛	東 一八八〇
● 子宮丸 ● 婦人湯 ● 婦人綿	製 卸 小 内地一圓	大阪	七二鯉 住儀	東 一八八〇
● 御代櫻 ● 一粒金丹 ● 其他	製 卸 小 内地一圓	大阪	二二谷 大真砂藥館	東 一八八〇
● 實藥 ● 獅子印 ● 帶材料、化	製 卸 小 内地一圓	大阪	四〇八谷 新助	東 一八八〇
粧品、雜貨輸出、南洋物產輸	製 卸 小 内地一圓	大阪	六三谷 赤心藥館	東 一八八〇
入	製 卸 小 内地一圓	大阪		東 一八八〇
各種賣藥、藥種、化粧品、醫	製 卸 小 内地一圓	大阪		東 一八八〇
療器械、洋酒類	製 卸 小 内地一圓	大阪		東 一八八〇
● 白髮染ナイス、内外諸家	製 卸 小 内地一圓	大阪		東 一八八〇
製劑、各種賣藥、化粧品	製 卸 小 内地一圓	大阪		東 一八八〇
● 各種賣藥(全通丸、全腸)藥	製 卸 小 内地一圓	大阪		東 一八八〇
種、化粧品	製 卸 小 内地一圓	大阪		東 一八八〇
● 各種賣藥	製 卸 小 内地一圓	大阪		東 一八八〇
● 健胃劑 ● 脚氣藥 ● ぶり出	製 卸 小 内地一圓	大阪		東 一八八〇
● 藥 ● 諸丸 ● 各種賣藥 ●	製 卸 小 内地一圓	大阪		東 一八八〇
● 藥石 ● 藥	製 卸 小 内地一圓	大阪		東 一八八〇
痰咳藥(復方吐根散)、子宮	製 卸 小 内地一圓	大阪		東 一八八〇
藥(壯宮丸)、滋養強壯劑(同宮	製 卸 小 内地一圓	大阪		東 一八八〇
春節)、腹痛劑(チンクイ丸)	製 卸 小 内地一圓	大阪		東 一八八〇

藥品、醫療用具、衛生用品 (賣藥)

藥品、醫療用具、衛生用品 (賣藥、醫療器械)

各種賣藥	製卸小	内地一圓○朝○滿×支×南洋×北米	大阪、東京、横濱	立志堂	社東、淡路町二	本 四九〇
各種賣藥●藥石鹼、和漢洋藥、繙帶材料、各種化粧品	製卸小	内地一圓○朝○滿○米○南洋	内地一圓	いわけや藥舖	郎東、石町二	東三四三六
●仁丹●毒滅	製卸	内地一圓○各國	内地一圓○各國	一西森下博藥房	房東、北久太郎町一	東自七五
●リウマチ湯及各種賣藥●スツボン飴	製卸	内地一圓○支○朝×南洋	東京、大阪、横濱、神戸	長命堂	三東、高麗橋一	本一四三四
●ハカリ印●プリン丸●大學目藥●健通丸	製卸	内地一圓○各國	○米	三三三 鎭參	堂東、北濱一	本二二〇四
各種賣藥	卸	内地一圓	大阪	一〇伊藤	景章東、岡山町	本二〇〇五
●胃活●胃活錠●ロート目藥●痲病丸●コロザイン●トシヨク●ヨケム液●サンタミン●白色鎮痛液●プロブロ散	製卸小	内地一圓○滿○支○米○南洋	東京、大阪、横濱、神戸	二四三山田安民藥房	房東、南久寶寺町二	南二二〇八

醫療器械

醫療器械、ゴム製品、玻璃器	卸	内地一圓○支×英×米×南洋×印	大阪、名古屋、東京	一八九 會館村中兄弟商會	東、平野町三	本一三八九
醫療、理化學器械、繙帶材料	卸	内地一圓○支○朝	大阪、東京○佛○英	二五八 山口庄兵衛	東、道修町二	本一〇〇四
度量衡器	卸	支	東京	四七五 會館白井松器械舖	東、道修町二	本三三六〇
●醫療、化學、細菌學器械●調劑用器械●度量衡器●衛生器具	卸	内地一圓○露○印○支	東京	七五 清水芳次郎	東、平野町四	本二四五五
醫療器械、醫用硝子器、輕便溫乳器、ゴム製品	卸小	内地一圓	大阪、東京	二八五 中井安之助	東、淡路町四	本二〇六五
●齒科器械●齒科材料	卸小	内地一圓○露○支○印○南洋	○米○英	二二六 日本齒科商社	南、松屋町	南一四五五
●齒科器械、齒科藥品●齒科材料、齒科用器具、齒科書籍、醫療器械	卸小	内地一圓○支○印○南洋○露	東京○英○米			

繙帶材料

繙帶材料●其他附屬品●精製ガーゼ●精製綿	製卸	内地一圓○印×露	名古屋、近畿	三〇土岐淺太郎	東、道修町二	本二一四五
●繙帶材料、和漢洋藥	製卸九州、臺灣		大阪	八七 杉村房次郎	東、道修町一	本一七六一
●繙帶材料●電法瓶●醫療補助品●藥品●ゴム製品●療用雜貨	製卸	内地一圓○露○南洋	大阪、名古屋、紀伊○南洋○露×米	三六五 會館岡本洋行	東、平野町一	本九三九
●繙帶材料(看護婦印)、和漢洋藥、工業藥品	卸	内地一圓○露○支×布哇×南洋	大阪、奈良、愛媛	七六 德永伊兵衛	東、平野町一	本二二三〇
●脫脂綿、繙帶材料	卸	○朝○支○露	大阪	八九 波部春雄	東、道修町三	本一三〇八
●繙帶材料、ゴム製品、雜貨貿易	卸	内地一圓○朝○支○南洋○露	大阪、神戸、東京○支	二五今永商會	東、伏見町二	本三三〇二

防虫劑、薰香

●のみさり粉●かさり線香(猪印、南京虫印)●掃毒丸●五福目藥●伏刺丸●ひびん水●殺虫劑●のみさり粉●蚊取線香●各種賣藥●除虫粉●蚊取粉●蚊取線香	製卸	内地一圓○各國	内地一圓	一六安住伊三郎	北、富田町	東一五二九
●蚤取粉●薄荷パイプ●蚊取粉●各種賣藥●薄荷玉●各種線香●蚊除線香●各種線香●蚊取線香●檀香●線香●蚊取線香●線香●燒香●蚊取線香	製卸	内地一圓○支○瓜哇	内地一圓	六〇 田知本和三郎	西、新町通二	新八五六
	製卸	内地一圓○支○瓜哇	内地一圓×支×印	二六 上山靜藏	南、順慶町二	南一九二一
	製卸	内地一圓○支○瓜哇	内地一圓○南洋○印	五五 石津信太郎	東、德井町二	東四三八〇
	製卸	内地一圓○支○瓜哇	内地一圓○南洋○印	九三 石田定右衛門	東、和泉町一	東一八〇三
	製卸	内地一圓○支○瓜哇	内地一圓×支×獨×佛	二五 伊藤清右衛門	南、心齋橋筋二	南三七一
	製卸	内地一圓○支○瓜哇	内地一圓×支×獨×佛	八〇 北勝堂	北、老松町一	東一九三〇
	製卸	内地一圓○支○瓜哇	西海道	七寶堂		東一九三〇
	製卸	内地一圓○支○瓜哇	西海道	一〇三 野村七兵衛	東、北久寶寺町三	東二四〇二

藥品、醫療用具、衛生用品 (繙帶材料、防虫劑、薰香)

◆藥品、醫療用具、衛生用品(コルク)染料、顔料、繪具、塗料(染料、顔料、繪具)二二八

◇コルク

●コルク、コルク紙、塩洗コルク、獅子印錫紙、地球印コシ綿

製卸小 播州、鳥取○スハイ
灘津、臺灣○支×露
ラン○ホルトガル○オ

一七三 鈴岩 崎 商店東、道修町一

本一六八七

染料、顔料、繪具及塗料

◇染料、顔料、繪具

注意 ○印ハ直接海外輸出入
●印ハ間接海外輸出入
製 造 品

業種別	取引		地方	営業額	氏名又ハ名稱	營業所	電話
	卸	小販					
各種染料、工業用藥品●洗濯及絞リ染用機具各種	卸	製卸小	内地一圓	一七三	桐山 捨	吉東、南久寶寺町一	南二〇五五
各種染料、繪具	卸	内地一圓	内地	三七	奥山 常	吉東、南久太郎町一	東三七五四
陶器用繪具、硝子原料、珪瑯原料、化學工業藥品	卸	内地一圓○朝○支	石川、愛知、京都、佐賀	七三	上原 種	吉西、靱下通一	土六七七
タンニン、エキストラクタ、皮革類、工業藥品●油木粉、柏木粉、本朱、洗朱(日華)	卸	東京、大阪、京都、和歌山、兵庫、奈良○浦鹽○支	内地一圓米○英○南洋	二六	米崎 九兵衛	南、難波小田町	西五二九
染料、封蠟、木材防腐劑、郡青白蟻防殺劑、硫酸バリウム、龍膠、樟腦、紅柄、漆器塗料、芳香原料	卸	内地一圓×支×露×	×英×米×支	三六	山本化學製品所東、道修町三		本一八五九
五倍子、桃皮エキス、烏糞、皮革塗料用タンニン劑一切	卸	大阪、紀伊、豊前、播州	山陽、山陰、東海、北海	二四	前島 仙太郎	西、道頓堀通二	西八〇五
ケブラチヨ、カツチ、マンガロブ、タンナデン、ミモサ、エツキク、ミロポラン、ミモサバーク、オークバーク、●タンニンエキス、澱木類粉	卸	東京○朝○支○露×	○朝×米×濠×印×南洋				西四二〇一
碎、ミロポラン粗碎	卸	米					

大阪市南區難波元町一丁目

浪速グリース株式会社

電話長南二九九二番

工場

西區市岡町九〇番地

電話西一九六六番

Paint, Oil & Varnish Factory.

ペイント、ボイル油、暇漆
 船底塗料、エナメル、絹漆
 ワニシ、パテ、ビツチ、テ
 レモン油、樹脂、其他附屬
 一切、塗料製造及販賣

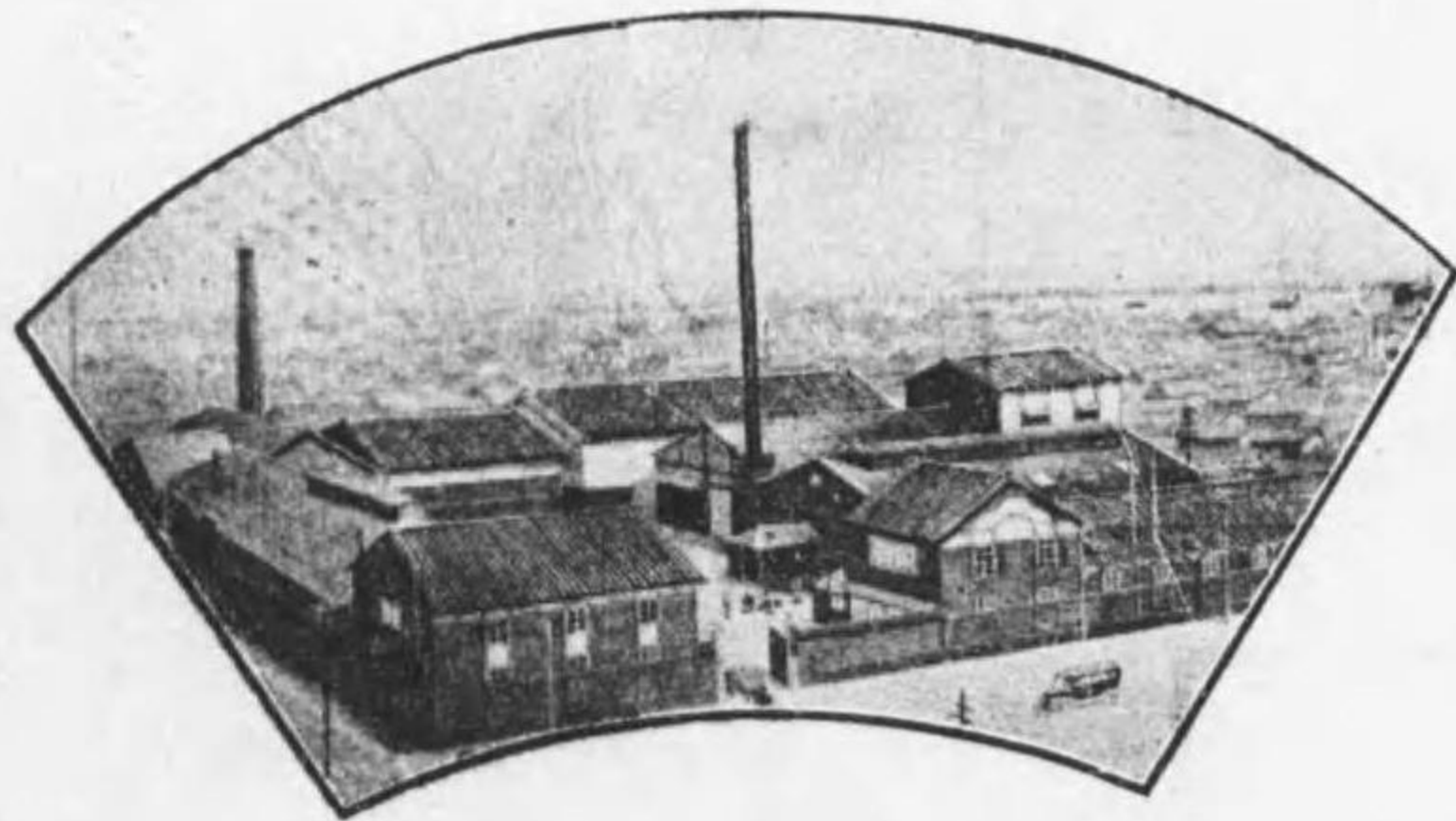

中江町二百五番地
 塗料問屋營業部
 同 二百七番地
 塗料製造第一工場
 同 二百五十二番地
 塗料製造第二工場
 同 二百二十四番地
 住友及第三工場

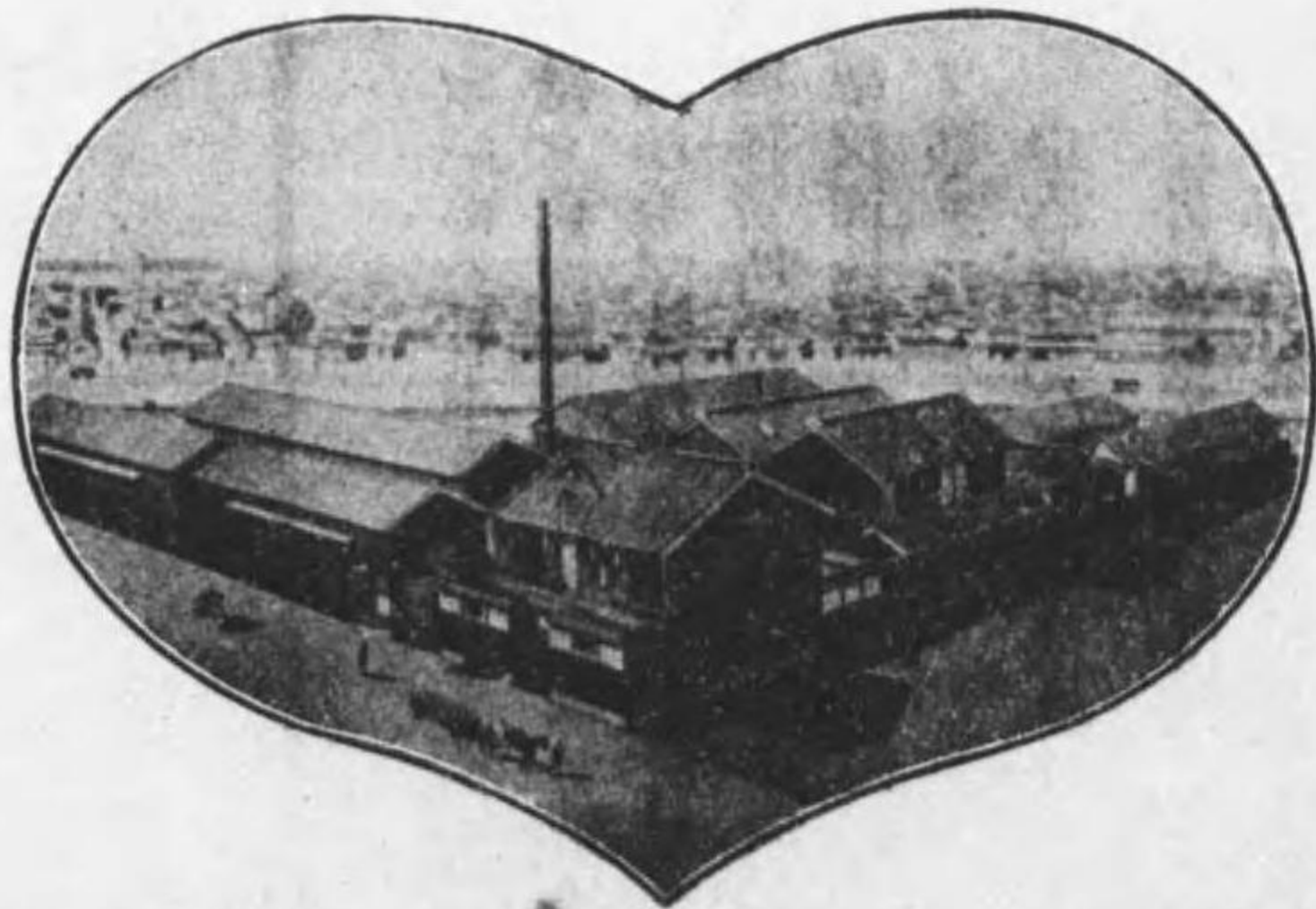

大阪市北區西野田中江町二百五番地
 會社名 **三木笑軒館**
 電話土佐堀 五三〇番
 大阪電車 玉川町四丁目交又點東停留場前

椰子製油
 輸出入業



南洋産業株式會社

造船所 ニュギニア、ニウブリテン、ラポール市
 椰子園 アドミラルチ群島内マヌス本島
 本社 大阪市東區森ノ宮鵜橋東詰
 (電話南四〇八六)

分工場 大阪市西區南境川町汐干橋
 (電話西四〇四七)

支店 ニュウギヤ、ニウブリテン、ラポール市
 蘭領東印度セレベス島マカツサー市

染料、和洋膠、顔料、染料、木 油煙、工業藥品●桃皮エキ ス、布海苔、印刷用及建築用 松煙、烏糖	繪具、染料、工業藥品、印刷用 インキ及材料●織物用配合 糊(萬歲糊)	染料、顔料、工業藥品●硝石 ニス	染料、繪具、顔料、工業藥品 染料、ロケツドエキス、カッ チエキス、各種膠、洗滌、明 礬、硫酸鐵、硫黃、其他顔料、 塗料、工業藥品	染料、繪具	染料、繪具	染料、顔料、工業藥品	染料、繪具、工業藥品 アニリン染料、アリザリン 染料、工業藥品	繪具、各種染料	各種染料、明礬、硫酸鐵、晒 草、桃皮エキス、驅除用粉煙 草、其他工業藥品	アニリン染料、アリザリン 染料
卸	卸	卸	卸	卸	卸	卸	卸	卸	卸	卸
東海、北陸、北海○佛 ○米	製卸小	製卸	製卸	製卸	製卸	製卸	製卸	製卸	製卸	製卸
内地一圓×支	内地一圓×支	内地一圓×支×印× 露×海峽殖民地	内地一圓×支×印× 關東○支○朝	内地一圓×支	内地一圓×支	内地一圓×支	内地一圓×支	内地一圓×支	内地一圓×支	内地一圓×支
大阪、北陸、北海○佛	大阪	大阪	大阪	大阪	大阪	大阪	大阪	大阪	大阪	大阪
朝鮮○佛○米○英× 印度	朝鮮○佛○米○英× 印度	朝鮮○佛○米○英× 印度	朝鮮○佛○米○英× 印度	朝鮮○佛○米○英× 印度	朝鮮○佛○米○英× 印度	朝鮮○佛○米○英× 印度	朝鮮○佛○米○英× 印度	朝鮮○佛○米○英× 印度	朝鮮○佛○米○英× 印度	朝鮮○佛○米○英× 印度
若狹屋	若狹屋	若狹屋	若狹屋	若狹屋	若狹屋	若狹屋	若狹屋	若狹屋	若狹屋	若狹屋
田 隆	田 隆	田 隆	田 隆	田 隆	田 隆	田 隆	田 隆	田 隆	田 隆	田 隆
造東、南久寶寺町二	造東、南久寶寺町二	造東、南久寶寺町二	造東、南久寶寺町二	造東、南久寶寺町二	造東、南久寶寺町二	造東、南久寶寺町二	造東、南久寶寺町二	造東、南久寶寺町二	造東、南久寶寺町二	造東、南久寶寺町二
南一八八四	南一八八四	南一八八四	南一八八四	南一八八四	南一八八四	南一八八四	南一八八四	南一八八四	南一八八四	南一八八四

◆染料、顔料、繪具塗料 (染料、顔料、繪具)

部 料 染

品藥用業工料染種各

目丁二町寺寶久南區東市阪大
番五五〇二南長話電

店 商 山 桐

二三目丁一町見士富區町麴市京東
番四九七四町番長話電

部 庭 家

豆奴印
家庭染料各種
洗濯用器具
實用新案
家庭紋リ機各種
紋リ圖案捺染用
器具型紙種々
日本家庭染色普及會
發行「家庭染色ひと
り學び」

部 術 技

家庭部ハ日本家庭染色普及會ヲ經
營シ技術部ニ於テ家庭紋リ染法洗
濯法等ノ技術ヲ傳授ス技術部ニ附
屬講習所ヲ設ケ教授ノ旁ラ個人及
學校團體等ノ招聘ニ應ジ出張教授
ヲ爲ス
申込者ニハ規則書送呈ス
大阪市東區清水谷東之町四二二
日本家庭染色普及會本部
附屬講習所



◆染料、顔料、繪具、塗料 (染料、顔料、繪具)

繪具、染料、工業藥品	卸	內地一圓○朝○支○	○英○獨○瑞	三五三 株式會社山田商店東、南久太郎町二	東自二四八
●硫化染料(墨、茶色)染料、塗料、工業藥品	卸	內地一圓	神戸、大阪、東京、橫濱	一四九 錦林 原 商店東、南久太郎町三	東四六六一
繪具、アニリン染料、アニザリン染料、其他各種染料	卸	大阪、和歌山	大阪、能登	一八九 瀧 波 芳 太 郎東、北久寶寺町一	東一七二二
各國染料及工業藥品	卸	中國、阿波、紀州	×獨×佛×英×米	八七六 大喜田 巳之助東、北久寶寺町二	東二四八一
繪具、染料、顔料	卸	大阪○朝	大 阪	一五八 雙盛洋行 平 三 郎東、北久寶寺町一	東二七二五
繪具、染料、工業藥品	卸	大阪、東京	×伊	五七三 三 八 木 商 店東、北久寶寺町二	東二二五八
直接染料、鹽基性、酸性、硫化、アニザリン、インダンス、ソルベット、媒染、天然、油、溶解等各種染料、顔料、顯色劑、ニス塗料、工業藥品	卸	內地一圓、臺○朝×	東京、橫濱、神戸、京都、名古屋×支×米	二六四 大西染料合資會社東、博勢町二	南二一五二
染料、藥品	卸	內地一圓	×瑞	八四三 カセラ染料株式會社東、高麗橋三	本二〇四〇
人造藍	卸	關東、關西	○獨○瑞	二六九 大正貿易合資會社東、高麗橋五	本二九八一
繪具、染料、化學工業藥品	卸	內地一圓○朝○支	近畿、播州×獨×佛	二五五 繪源商店 岡 卯 八東、内久寶寺町四	南二六五五
繪具、染料、顔料、膠各種	卸	東京、京都、愛知、和歌山、兵庫、大阪○朝○支	東京、大阪、神戸×佛	二〇三 馬 場 喜 一東、博勢町一	南一八二六
●顔料、繪具、染料	卸	東京、名古屋、和歌山	×英×獨×米×瑞	九七三 森 井 樽 藏東、南久太郎町一	東三三七二
硯硃(本朱)辰砂(洗朱)	卸	內地一圓×英×印	內地一圓	八〇 鈴黒田製朱商會北、天滿橋筋二	東一四一九
繪具、染料、工業藥品	卸	內地一圓○支	大阪×米	一四二 金 岡 達 治東、南久寶寺町二	南一七六八
酸性、鹽基性、直接、硫化、クロム、アリザリン、アニリン染料、工業藥品、綿織物類	卸	內地一圓×支×印	大阪、神戸、橫濱×米	二八八 谷 爲 兄弟商會東、本町一	本二二三九

◆染料、顔料、繪具、塗料 (染料、顔料、繪具)

直接、鹽基性、酸性、硫化、其他植物染料、染色用工業藥品	卸	內地一圓	大 阪	二九八 萩 原 定 太 郎東、唐物町二	東三三三五
染料、工業藥品	卸	內地一圓	獨	二〇八 高 橋 藤 一 郎東、北久太郎町一	東五一一三
染料、工業藥品	卸	內地一圓×露	內地一圓×米×支	一、二六六 山 田 留 次 郎東、北久太郎町一	東六三三四
繪具、染料、工業藥品	卸	○滿	○米	五五五 鈴 松 浦 染 料 店東、北久太郎町二	東四四〇七
繪具、染料、工業藥品	卸	內地一圓○朝○支	大阪、神戸、橫濱	二二五 辻 甚 兵 衛西、新町南通三	新一四七三
染料、顔料、重クロム酸加里、其他工業藥品	卸	東京、名古屋、京都、大阪	大阪×和蘭	二九川 口 定 楠東、北久寶寺町二	東三三三八
繪具、顔料、染料、塗料、工業藥品●防腐防水液ルシゲン(木材、漁網、白蠟用)漁網防腐染料、紅柄	製	內地一圓×朝×滿×	內地一圓○支×米×	九六 西 山 半 兵 衛南、末吉橋通二	南三二一一
繪具、染料、工業藥品、塗料、布海苔、鳥糞、苔、墨類	製	卸 內地一圓○朝	內地一圓	二四 南 利 兵 衛西、阿波座上通一	新二二三五
柿澱●形紙製造	卸	卸 小 內地一圓○朝○滿	內地一圓	九五 谷 口 喜 平 治南、順慶町一	南二五二五
內外藍	卸	卸 小 內地一圓	大 阪	一六六 田 中 喜 兵 衛西、立賣堀北通六	新一二五一
藍、人造藍、染料、工業藥品	卸	關西一圓	×英×米	一〇七 椿 本 忠 兵 衛西、北堀江通一	西四〇七八
藍、人造藍、工業藥品	卸	內地一圓	大阪、徳島×獨×印	一七三 服 部 嘉 兵 衛西、北堀江通三	西二九二三
藍、各種染料、工業藥品	卸	內地一圓○歐米	內地一圓○歐米	四〇七 森六商店大阪支店西、北堀江通三	西二二〇六
內外藍	卸	內地一圓	徳島、大阪	七六 田 中 清 三 郎西、南堀江通三	西二一六〇
阿波藍、洋藍、人造藍、各種染料	卸	內地一圓	徳 島	一〇九 近 藤 嘉 兵 衛西、南堀江通四	西九六七
工業藥品●黒色硫化染料	卸	卸 內地一圓○支×米×	阿波、大阪、東京、橫濱、神戸○支×米×英×	三三 岡 部 ツ 木 衛西、南堀江通四	西九六四

◆(染料、顔料、繪具、塗料) (染料、顔料、繪具)

繪具、染料、工業藥品、尼斯塗料、網染エキス、和製染料	製卸	内地一圓、臺灣〇支	大阪	二四岡本三郎	西、江月堀下通一	土二二一七
繪具、染料、工業藥品、食料着色料、食料紅	製卸	内地一圓×布哇	大阪	八三井上清	助西、京町堀通二	土二七二九
●水彩繪具、岩繪具、繪絹紙類、繪畫并書案用品一式	製卸小	内地一圓×支×南洋	×米×佛×支	八六芝田寬之助	助南、順慶町一	南二五九五
藍、銅、砂糖、紙、冰豆腐	卸	内地一圓	内地一圓	三三阿波藍株式會社	西、北堀江通五	西二四〇四
内外藍、各種染料、工業藥品	卸	内地一圓×歐米各國	内地一圓	二五新居	店西、北堀江通五	西九四六
●漆器用及塗料用繪具、(石黃、青添、雄黃、和紺青)	製	内地一圓	内地一圓	七五北村六三郎	南、長堀橋筋一	南三三六九
内外藍、人造藍、繪具、染料、工業藥品	卸	内地一圓	内地一圓	二七平澤宗兵衛	南、炭屋町	南二四九二
繪具、染料、塗料、紅柄、朱、膠	卸	内地一圓	内地一圓	二六藤原龜太郎	助南、大寶寺町東、丁	南七八七
繪具、染料、内外精藍、工業藥品	卸	内地一圓×英×支	大阪、德島	一五栗山合名會社	社南、安堂寺橋通一	南六八
内外藍、染料、工業藥品、精藍	卸	大阪、德島、兵庫、奈良	大阪、德島	九北島	茂西、北堀江通五	西二七四一
内外藍、皮革、用單寧エキス	卸	大阪、神戶、東京	大阪、神戶	一四北島孫	七西、北堀江通五	西二九六九
●網染料	製卸	内地一圓×露	大阪、神戶、東京	九四川村德兵衛	西、京町堀通五	土二六二四
繪具、染料、工業藥品	卸	内地一圓	大阪、東京、阿波×獨	二、二六繪安合資會社	社南、安堂寺橋通二	南一五〇一
内外藍、各種染料、工業藥品	卸	内地一圓〇上海〇青	×米	一四一椿本兵藏	西、北堀江通四	西一七七四
阿波藍、繪具、各種染料、印度藍、工業用藥品、獨逸人造藍	卸	内地一圓〇朝	×米、廣島、鹿兒島〇	一六山本兼吉商店	西、北堀江通四	西一〇七六
繪具、工業藥品、各種染料、塗料原料、顏料	卸	内地一圓〇支	×米×印×獨	七五繪西岡商店	南、末吉橋通三	南一六四七
染料、工業藥品、黃及赤、燐、糸、モスリン、顏料、香料、工業用石鹼、洋酒類、染色、紡績、電氣諸器械、歐米織物、雜貨貿易	卸	内地一圓〇佛〇支〇	支	九〇稻畑勝太郎	助南、順慶町二	南二八〇六

粉末鬱金、同原料、食料繪具、カラシ粉、各種カラ味料、繪具染料各種

◆塗料

各種塗料、機械附屬品	卸	内地一圓〇朝〇滿	内地一圓	二六堀田幸次郎	西、新町通四	新五八二
●各種ベイント●ボイルド油●亞麻仁油●塗料油●精製魚油●其他油類●各種ニス●各種ニス●塗料附屬品一切、舶來塗料	製卸	内地一圓〇朝〇支	大阪、東京〇南洋×	九三此山茂	松東、平野町一	本二二一七
各種ベイント塗料	卸	内地一圓〇朝〇支	大阪、東京〇英〇米	尾張屋出張店	庫西、本田一番丁	西一六一六
各種塗料、同塗料油、同機械油、各種調帶及附屬金具	卸	内地一圓〇朝〇支	大阪、東京	九七八富永芳太郎	助西、松島町二	西八三九
各種塗料、繪具、獸脂、船具、船具金物、各種ベイント、ボイルド油、コールド、木材防腐油、各種刷子	卸	内地一圓〇朝〇滿×	内地一圓〇英〇米×	一四〇貴志富六郎	助西、立賣堀南通六	新二六五
各種ベイント、テレメン油、エナメル、船底塗料、アスファルト、ピッチ、亞鉛華、白鉛粉、加里石鹼、繪具藥品、金屬磨油、電氣絕緣塗料、樹脂油、ニス、假漆、ボイルド油、光明丹、ホテ、木林防腐劑、コールド、紙布、ベーパー	卸	内地一圓〇朝〇支〇	大阪、東京〇英〇米	八九扇谷五兵衛商店	西、本田三番丁	西三九二一
●コーパルニス●ゴールドサイズ●ボテニス●ヘルドニス●印刷用ニス●織布用綜統●織布用金●鹽化亞鉛●織布用糊	製	内地一圓〇支		二三早瀬榮之助	助西、北堀江御池通二	西一六六九

◆染料、顔料、繪具塗料 (染料、顔料、繪具、塗料)

◆染料、顔料、繪具、塗料(塗料)

油脂、蠟類(油脂類)

和洋ペイント、ホイルド油、光明丹、ワニス、コールド油、テレメン油、アール、機械油、船底塗料、各種刷毛、刷毛	卸	内地一圓〇朝〇滿〇	大阪、東京〇英×米	一八〇 繪岸 上 商店	西、新町南通五	新 八三四
●各種ペイント●各種ニス●ホイルド油及諸油●絶縁塗料●パテ●ワニス●ビツチ●エナメル	卸	内地一圓〇朝〇滿〇	内地一圓〇滿〇朝	一五四 三 木笑 蛭 館	北、西野田中江町	土 五五〇
●各種ペイント●亞鉛華●鉛丹及リサージ●塗料油及ワニス	卸	内地一圓〇各國	大阪、神戸×露×支	日本ペイント製造 株式會社大阪支店	西成郡鷺洲町浦江	土 三三五 三五五六
亞鉛華	卸	大阪、神戸×露×支	大阪	九宇 津市 太郎	南、難波反物町	

油脂、蠟類

油 脂 類

業種別	製造卸	販賣部	仕入部	營業額	氏名又ハ名稱	營業所	番電
●梅花油●白絞油、精油●香油●大豆油●大豆白絞油●綿實油●白絞油●胡麻油●桐油●アミ油●落花生油●綿實油●水晶油●玉水油●玉白油●白絞油●種々胡麻油●種々亞麻油●種々胡麻油●大豆油●種油、石油、植物性油	卸	内地一圓	九州、伊勢、名古屋、河内、東京	三〇〇 藤田 誠之助	東、京橋二	東一〇七七	
●石油●輕油●機械油各種●發動機油●揮發油●香油原料油●機油●石油●椰子油●魚油●植物油其他諸油	卸	内地一圓〇支〇印	關西以西一圓	九五長 谷川 彌三郎	東、高麗橋詰町	東二七三八	
●茶種油●白絞油●胡麻油●蓖麻子油●機油●大豆油●落花生油	卸	内地一圓〇朝〇支	内地一圓	阿波屋 一〇四 勝 浦 庄次郎	北、富島町	西一八三	
●白絞油●水油●白油●梅油●香油●菜種油●榨油●大豆油●芥油●桐油●綿實油●大豆油	卸	内地一圓〇支	越後	二九 菊 田 藤四郎	東、豐後町	東一三九四	
●正種油●玉白油●白絞油●水晶油●棉實油●綿實白絞油●大豆油●白絞油●胡麻油●落花生油●正種油●アミ油●麻油●桐油●椰子油●其他植物性各油	卸	内地一圓〇支	越後×米	七寺 西 源 助	南、順慶町一	南一九一三	
●茶種油、同油粕、白絞油●茶油、同油粕、亞麻油、油●同油粕、綿實油、同油粕●麻油、同油粕	卸	内地一圓〇朝〇支					
●石油、礦油及副産物、其他油類一切、米穀、石炭	卸	内地一圓	新瀉、秋田				
●魚油各種、精製鯨油、ホイルド油、アインキ用油、白絞油、代用油、種油、防水布用油、魚油各種	卸	内地一圓	内地一圓				
●梅花油●香油、食用油、胡麻油、水晶油	卸	内地一圓、臺灣〇朝	内地一圓×支×歐米				
●植物及礦物製香油●ラン●ラン●ラン●グレイム●ラン●ラン●香油	卸	内地一圓〇支〇印					

注意(〇印ハ直接海外輸出、×印ハ間接海外輸出入品)

◆油脂、蠟類 (油脂類)

業種別	製造卸	販賣部	仕入部	營業額	氏名又ハ名稱	營業所	番電
●石油、輕油、機械油各種、發動機油、揮發油、香油原料油、機油、石油、椰子油、魚油、植物油其他諸油	卸	内地一圓〇朝〇支	新瀉	二九 吉 田 善三郎	西、土佐堀通一	土 六六	
●機油、石油、椰子油、魚油、植物油其他諸油	卸	内地一圓〇支〇印	新瀉〇支〇印×歐米	一〇九 藤 加 藤 商 會	西、土佐堀通二	土 三六八	
●茶種油●白絞油●胡麻油●蓖麻子油●機油●大豆油●落花生油	卸	内地一圓〇朝〇支	内地一圓〇支	五三 吉 原 定次郎	東、大川町	本 六六五	
●白絞油●水油●白油●梅油●香油●菜種油●榨油●大豆油●芥油●桐油●綿實油●大豆油	卸	内地一圓〇支	内地一圓×支	一六〇 池 田 半兵衛	東、釣鐘町二	東 一五二	
●正種油●玉白油●白絞油●水晶油●棉實油●綿實白絞油●大豆油●白絞油●胡麻油●落花生油●正種油●アミ油●麻油●桐油●椰子油●其他植物性各油	卸	内地一圓〇支	内地一圓×支	二六 服 部 新次郎	東、農人橋詰町	東 三一七	
●茶種油、同油粕、白絞油●茶油、同油粕、亞麻油、油●同油粕、綿實油、同油粕●麻油、同油粕	卸	内地一圓〇朝〇支	内地一圓〇滿〇朝	三三六 攝津 製油株式會社	北、安井町	土 自三三六	
●石油、礦油及副産物、其他油類一切、米穀、石炭	卸	内地一圓	新瀉、秋田	三〇三 山岸合名會社	大阪出張店西、靱南通二	土 三五七	
●魚油各種、精製鯨油、ホイルド油、アインキ用油、白絞油、代用油、種油、防水布用油、魚油各種	卸	内地一圓	内地一圓	二四 中 島 太 助	西、靱南通二	土 一九三九	
●梅花油●香油、食用油、胡麻油、水晶油	卸	内地一圓、臺灣〇朝	内地一圓	一〇三 萩 原定治郎	南、横堀七	南 二四二九	
●植物及礦物製香油●ラン●ラン●ラン●グレイム●ラン●ラン●香油	卸	内地一圓〇支〇印	内地一圓×支×歐米	二五三 木 村 猶三郎	南、鹽町通三	南 五七九	
●製卸小	卸	内地一圓〇支〇印		七福 田 源次郎	西、新町通三	新 六〇一	

◆油脂、蠟類 (油脂類)

正桂油、正桐油、精製魚油、亞麻尼油、正種油、其他色油各	製卸小	內地一圓、臺灣○朝	內地一圓×支×朝	三三吉岡忠兵衛南、順慶町一	南二〇七二
種	製卸小	內地一圓○支○朝× 露×米×英	越後、秋田○米×支 ×印	三二日米礦油合資會社西、西道頓堀通六	西三九八九
●礦油 ●輕油 ●葛麻子油	製卸小	內地一圓×布哇	九州、濃尾近畿×支	二〇水野彌兵衛西、北堀江一番丁	西三九六
●油 ●製附 ●ローソク	製卸小	紀伊淡路、四國、九州 奈良、大阪×朝	內地一圓	八五田村芳松西、南堀江一番丁	西二六一八
●白絞油、大豆油、綿實油、胡麻油、荏油、桐油、正種油	製卸小	內地一圓	內地一圓	七六伊勢平村キ又南、阪町	南一九九
●芳香油、茶種油、綿實油、大豆油、白絞油、胡麻油、太白油、食料油、一切正種油、桐油、亞麻油、工業用油、一切、石油、輕油、礦油、揮發油、器械油、香油原料油	製卸	內地一圓	內地一圓	二四三繪吉川製油所西、北境川町	西三〇一九
●ホイールド油 ●テレメン油 ●アール油 ●牛脂 ●ヘット ●グリニス ●金剛 ●木材 ●防蝕殺虫油 ●殺菌消毒劑 ●動物脂肪及油、瓦斯ノ産物、クロロソルト、ベンズル	製卸	內地一圓 ○露 ○支 ○印 ○南洋	內地一圓 ○支	二六廣瀬小六西、九條中通一	西四六六六
●内外礦油、石油、清水式無砂精米機、無砂白米、諸機械特許品取次販賣	製卸	小 內地一圓 ○支 ○朝	內地一圓	二七森本眞治郎西、靱北通三	土二二七一
●茶種油、茶種白絞油、正種油、亞麻尼油、内外桐油、胡麻油、樟油、麻油、カストル油、其他植物性油	製卸	內地一圓 ○朝	內地一圓	二〇藤田礦油合資會社東、淡路町一	本二八四二
●石油 ●揮發油 ●輕油 ●香油 ●其他諸機械油	製卸	內地一圓 ○支	越後	二九大江万助西、西道頓堀通六	西二七四
●石油、礦油	製卸	內地一圓	大阪	二〇吉川製油株式會社東成郡平野郷	平野一〇
●棉實油 ●茶油 ●桐實油 ●茶種油 ●茶油粕	製卸	內地一圓 × 米國	大阪		

●茶種油 同油粕 ●胡麻油、同油粕 ●荏油、同油粕 ●椰子油、同油粕 ●葛麻子油、同油粕 ●亞麻油、同油粕 ●花生油、同油粕 ●白絞油 ●落麻尼油、同油粕 ●內國油一切、内外石油、機械油一切、塗料油類 ●鯨、鱈、鰵油類

◇蠟及蠟燭

●木蠟	製卸	大阪以東 × 南洋 × 歐米各國	九州、四國	四三筑紫三次郎東、高麗橋五	本八一三
●西洋蠟燭、和蠟燭	製卸	內地一圓 ○ 支 ○ 朝	大阪以西 × ラングー × 米國	八四松尾平藏西、江戸堀北通二	土二〇三二
●内外生晒蠟、米雜穀類、魚油、脂肪酸、豆油脂肪酸、各種硬油、軟油、苦性油、各種油、椰子油、植物油、各種石鹼原料、輸出白蠟燭、ステアリン、オレイン、コブラゴム原料、工業藥品	卸	内地一圓 ○ 朝 ○ 南洋 ○ 支 ○ 印 × 歐米各國	内地一圓 ○ 支 ○ 朝 ○ 米	一〇三淺岡治郎兵衛北、中之島五	土二六二九
●洋蠟燭 ●群青染料、木蠟、牛蠟、ハラフィン、蠟、椎茸、米穀、石鹼原料、高嶺貝、護謨、實綿、椰子油、コアラ、錫、藤、窯、檫、花梨、鐵刀木、カッパ、チ、コ、イ、ル、ダ、マル、古、ア、鉛、鐵線、銀力、洋釘、鐵板、貝、刷、毛、マ、ツ、チ、小、麥、粉、フ、アイ、鍋、シ、チ、ャ、鍋、其他雜貨	製卸	内地一圓 × 南洋 × 印	内地一圓 ○ 南洋 ○ 米	三〇川原儀六北、中之島町三	土三〇〇二
●洋蠟燭	製卸	關西以西、臺灣 ○ 朝 ○ 支	南海、山陽、山陰	二八福田岩松西、新町通三	新四九七
●鯨、鱈、鰵油類	卸	內地一圓	內地一圓		

◆油脂、蠟類 (油脂、蠟及蠟燭)

◆油脂、蠟類 (蠟及蠟燭) 直輸出入業

二二八

●洋蠟燭、ながし込和蠟燭、 ●パラフィン油●洋蠟燭、 ●日本、支那各蠟、英米印度、 ラフィン、ステアリン、本邦 支那各種植物油、英米佛伊 芳香原料	製卸小 大阪、九州、四國、北陸 製卸 内地一圓○北滿×南 内地一圓×印×歐米 各國	七女 珠善太 郎東、住吉町 三五 鈴安 藤 商店東、南本町一	南二〇九三 東一三六五 一九四
--	--	-----------------------------------	-----------------------

直輸出入業

注意
○印ハ直接海外輸出入
●印ハ間接海外輸出入
製造品

業種別	取引		地方	營業額	氏名又ハ名稱	營業所	番電 話
	卸小賣	販賣之部					
綿糸、毛織物、羊毛、毛糸、藥品 染料、洋紙、鐵、其他金屬類 綿布、綿糸、其他雜貨	内地一圓○支○朝○ 露○ ○英○同殖民地○支 ○南洋	東京、神戸○英○米 支○佛○伊○瑞○諸○ ○濠○ 内地一圓○諸外國	六五九 錦芝 川 商店東、高麗橋三 一五 鈴永 安 會南、順慶町通一	武齋洋行 才 吉西、江戸堀南通二	土 九八三		
綿糸、綿布、燐寸原料、燐寸 革類、銅、木材、硫黃、晒粉、 硝子、磁器、洋燈口金、 縫針、石油、油類、電氣器具 其他雜貨、肥料、骨粉、羊毛 肥料、荒骨、棉花、獸脂	内地一圓○支 ○各國	内地一圓 内地一圓○支 佛○印○濠○南阿 東海道、山陽道、九州 ○英○米○シ ○ル○香港	六三 武 内 才 吉西、江戸堀南通二	七 薩 摩 德 三 郎東、淡路町三	本一八九七		
各種織物、絲類(毛、綿、麻) 各種羊毛、目卸、麻、麥稈、 田、花冠	内地一圓○英○米○ 支○濠○印	内地一圓○英○米○ 佛○印○濠○南阿	二四 德 田 彌 七東、南農人町二	七 薩 摩 德 三 郎東、備後町四	本一三〇三		
各種金物、紙及製紙原料、肥 料各種、綿糸及毛糸、書達、 苛性曹達、其他藥品、雜穀、 種子類、米、諸植物性油、 メリヤス、綿製品、諸雜貨	内地一圓○歐米○南 洋○印○濠○支	内地一圓○歐米○南 洋○印○濠○支	二三 安 宅 彌 吉東、高麗橋五	本自一五〇九 本至一五一一			
各種金屬品、同製品、石綿、煉 瓦、硝子製品、皮革製品、各種 器具、機械、文具、雜貨、ゴム 製品、蠟及油、塗料、織物、糸 及糸屑、兵器及家具、建築用 品、木材、セメント、船舶、船 具、染料、藥品、肥料、樂器類 洋書類、食料品、機械、設備 工事、土木建築請負	内地一圓○諸外國	内地一圓○諸外國	二〇五 鈴 高田商會大阪支店北、中ノ島二	本自四四八 本至四四一			
汽關車、レール、鐵道用品、電 車各種動力器、諸機械及地 金類、磁石及消磁、染料、塗 料、藥品、火山灰、セメント、 硝子製品及陶磁器、油脂、洋 紙、皮製品、燐寸、電球、コ ル、製布、各種織物、真珠、金 剛砂紙布、雜貨	○諸外國	○諸外國	二七六 島 定 次 郎東、高麗橋四	本自八九三 本至八九五			
天產物藥品一切、織物製品 一切、貝卸、硝子器具、陶漆 器、玩具、燐寸、麥稈、田、各 種雜貨、肥料、木材、諸磁石、 金屬品、燐寸、紙、糸類、毛 織物、各種針金、金屬盤、板 硝子、藥品、肥料、曹達、皮 革、高麗貝、棉實、銃砲火藥、 自動車、鐵道用品、諸機械類 及各種原料品	○諸外國	○諸外國	二七六 島 定 次 郎東、高麗橋四	本自八九三 本至八九五			

◆直輸出入業

二二九

直輸出入業

1110

天產物、各種礦物、地金及金
 屬製品、織物類、諸器具、
 食料品、肥料、一切建築材
 品、藥品、染料、蠟、油、
 海產物、砂糖、蠟、油、
 手船用品、裝飾用品、皮、
 及同製品、飲料品、馬具、紙
 及製紙原料、セメント類、
 學用品、其他雜貨
 諸機械器具、金物材料、綿絲
 布類、其他諸材料、チ、
 亞米利加松材、歐洲產及露
 國產木材類、各種船底塗料、
 油、洋酒及酒精、石炭及各種
 礦石、各種建築材料、
 煙草及染料類、五穀類、其他
 雜貨
 鐵類、綿毛織物、肥料、工業藥
 品、染料硝子、其他雜貨
 ●特殊鉄鐵、電氣、紡績其他
 機械器具類、鐵金物類、羊
 毛、皮革類、綿糸、布類、
 肥料類、石炭、木材類、各種
 其土木建築設計請負、火災
 海上保險代理
 諸雜貨、硝子器、金物、燐寸、
 海產物、綿糸布、諸機械一切、
 棉花、麻、豚毛、其他獸毛、
 脂及棕櫚、植物油、諸種子、
 穀、諸金屬、支那產物一切、
 プラ、印度漆、咖啡、其他南洋
 產物一切
 電氣器具、織物用機械

內地一圓○諸外國	內地一圓○諸外國	三〇二	三井物産株式會社 大阪支店	東高麗橋二	本自三〇九
○歐米○朝○支○ ○露○英	○歐米○印○南洋	四一六	多商會大阪支店	西本田二番丁	西一六〇九五
內地一圓○諸外國	○歐洲○濠○印○北 米○南米	五、五六	井商	店東、北濱四	本自三四六
內地一圓○諸外國	內地一圓○歐米各國	二五五	大倉組大阪支店	東、釣鐘町二	東自三二一
○諸外國	○諸外國	七六	加藤洋行	西、靱中通二	土三七〇八
○支○朝○安東縣	內地一圓	五、六	日和商會	小島元三郎	土一七七四
		一〇三	山本三郎	西、北堀江御池通四	二二七八

輸出入品委託賣買

貝卸、洋傘柄、メリヤス、眞田
 類、金物類、旭硝子株式會社
 製硝子、スタンダード石
 油株式會社製石油
 各種染料、工業藥品、銅製品
 電線、金物、電氣用陶磁器、
 磁器、鐵器、肥料、綿糸、
 硝子製品、牛皮、牛油
 雜貨、工業用藥品、綿製品、
 工業用藥品、製紙原料、肥料
 雜貨
 紙類、リノリウム、レザー
 クロイス、アラッシュ、フエ
 ルト、アルミニウム、
 他家具裝飾織物、貝卸、木綿
 縮、魔法瓶、ゴム製品
 建築用材料、ラバロイド
 ーフング、S.P.C. 絶縁用
 ナビヤ、ベルト、ガロソ
 ク、パツキング、和洋護膜製
 品、製紙機械及附屬品、天井
 及壁材、ビニール、
 其他雜貨、セメント、防水劑
 各種、更質五、電氣用硝子類
 砂糖、小麥粉、其他雜貨貿易
 砂糖、樟腦、雜貨貿易、土地
 埋立、鑛業並ニ製鍊業
 染料藥品、皮革、清酒及マ
 子原料、ニラ麻、貝殻、各種
 機械、自動車、寒天、眞田、農
 產物、薄荷、樟腦、肥料、
 蠟及油類、貝卸及雜貨

關西一圓○歐米○印 度○南洋○滿○朝	大阪、兵庫、愛知、京都 和歌山、靜岡○歐米	六三四	重明舎 手弘	行西、靱中通一	土二六六一
內地一圓○支○南洋 ○瓜哇○米○印	內地一圓○支○瓜哇 ○米	六七	大文洋行	東、安士町二	本一五三九
內地一圓○印○南洋 ○米○支	關西地方○印○米○ 南洋○英	四〇	大商會	東、北久太郎町一	東三四三四
內地一圓○朝○支○ 英○米○露○南米○ 南洋	東京、大阪、神戶○支 ○英○米	三二	瀧山與次郎	東、高麗橋一	本二二八八
○諸外國	內地一圓○諸外國	九四	久保彦二郎	西、靱北通一	土二六五七
諸外國	○諸外國	八七	明正社	大阪出張所	西、靱北通三
內地一圓○諸外國	內地一圓○諸外國	三〇四	安部幸兵衛	大阪支店	南、吉末橋通二
內地一圓○諸外國	內地一圓○諸外國	二八三	鈴木商店	大阪支店	南、末吉橋通二
內地一圓○諸外國	內地一圓○諸外國	二六三	長瀬傳三郎	北、堂島濱通三	土三三九八

直輸出入業

1111

直輸出入業

各種食料品、肥料、各種油類、高瀬貝、ニラ、豚毛、獸骨、工業及醫藥用品、マツチ、原料、洋紙及原料、工率材料、竹材、麥稈及經木、真田、皮革及製品、硝子器、綿布、絹製品及雜貨	板硝子類、洋紙類、金物類、織物類、皮革類、雜貨類、一切木骨、セルロイド、護謨、金屬、硝子、革、纖維性各製品、天產物類一切	妻楊枝、輸入日傘、其他雜貨	有機質各肥料、雜穀、榨油原料、棉花、時計、其他雜貨	肥料、雜穀、製油原料、植物性油、金物、洋紙、煙草材料、毛、綿織物、水道メーター、工業藥品、茶鉛、印刷用インキ、並ニ諸材料、マツチ諸材料、タルク	內外肥料、製紙原料、製紙用藥品、カーバイド、和洋遊エキス、ベニヤ、雜貨、工業用品	毛、綿、絹織物類一切、貝卸、玩具及雜貨	罐詰、乾物、陶器、金物、雜穀、燐寸、種物、藥品、染料	工業用諸機械各種ゴム製品、洋反物、バルブ、塗料、染料、肥料、ワイヤロープ、各種鋼、卸類、硝子器具、陶磁器、各種銅類、硝子器具、各種茶、麻、地金、電氣機械、紙類、茶、麻、田、硝子、玩具、文房具一式、石炭、コークス、其他雜貨一式	
卸	卸								
内地一圓○諸外國	○印○歐米各國	○英○米○佛○伊	内地一圓○漢口○上海	内地一圓○上海○シ	内地一圓○滿○上海	關東、名古屋、京都、大阪○印○米○濠○露	内地一圓○歐米各國	内地一圓○臺灣○支	那○朝○露○南洋○
内地一圓○諸外國	○歐米各國	内地一圓	内地一圓○漢口○上海	○米○上海○漢口○歐洲諸島	内地一圓	内地一圓○英○米	内地一圓	内地一圓×英×米×佛×瑞	
三〇 鎧笠 井商會北、中ノ島二	八 和井田合名會社東、北久太郎町四	二八 入江 富 三北、河内町二	三三 萬谷久右衛門東、横堀一	二〇 八 明治貿易株式會社 大阪出張所北、中ノ島五	四七 鐵島 田商會東、高麗橋二	三三 富 齊 商店東、伏見町四	八〇 鎧堂 本商會東、北炭屋町	六八 米井商店大阪支店東、今橋四	
本 九九九六	東 九八七	本 三三〇九	本 三三〇九	土 一六四二	本 二二四〇	本 一四三三	南 二一六二	本 二八五六	

請負業

土木建築、煉瓦製造販賣	土木建築、建築材料品販賣	鐵道工事、建築	和洋建築	土木建築	土木建築	土木建築	土木建築	土木建築	土木建築	土木建築	土木建築	建築工事設計監督	建築	建築
業	業	業	業	業	業	業	業	業	業	業	業	業	業	業
種	種	種	種	種	種	種	種	種	種	種	種	種	種	種
別	別	別	別	別	別	別	別	別	別	別	別	別	別	別
營業額	營業額	營業額	營業額	營業額	營業額	營業額	營業額	營業額	營業額	營業額	營業額	營業額	營業額	營業額
五〇四	三六三	三六	二六	一六	一六	一六	一六	一六	一六	一六	一六	一六	一六	一六
橋本料左衛門	鎧大 林	中村音五郎	八木甚兵衛	岡本武藏	赤田豐松	西岡政太郎	森下新造	鎧清水組大阪支店	池田勘藏	木村松太郎	久保田種吉	有山福重郎	河合浩藏	高善造
東、農人橋二	東、北濱二	北、曾根崎新地一	東、高麗橋詰町	東、横堀四	東、中道唐居町	東、寺山町	東、東雲町三	西、土佐堀通二	北、堂島北町	西、京町堀上通三	東、十二軒町	北、曾根崎中二	東、大川町	東、横堀五
東 五八〇	本 〇〇二六	北 四九六	本 二四九〇	東 二五三一	南 八八九	南 七九七	土 六六六	北 一五七	土 二二二	南 二一八七	北 一四〇	本 九三五	東 二二〇八	東 二二〇八
電話	電話	電話	電話	電話	電話	電話	電話	電話	電話	電話	電話	電話	電話	電話

請負業

請負業

建築	九千	東、糸屋町一	東二二二六
土木建築	六九三	東、大手通一	東二六三七
土木建築	八二	北、空心町二	東二三八〇
土木建築	一三三	北、綿屋町	東二三四二
土木建築	一六六	北、上福島北一	東二二七七
土木建築	一〇四	北、北梅田町	土二一六四
鐵道工事、兼(柳行李、其他袋物、小間物、雜貨)(小賣)	一五	北、堂島裏町二	北一〇一七
土木建築	二四六	西、阿波座四番丁	新七〇五
土木建築設計監督	二七三	西、南境川町	西三五六六
土木建築、兼(石材販賣)	三六五	西、九條通一	西一三四八
土木	九三	東成郡中本町大字中濱	西二四四五
土木建築	一九	西、南堀江上通一	南二二〇
土木建築	二六	東、清水谷東ノ丁	南二二〇
土木	七六	東成郡榎本村放出	土七六一
土木建築及製材製圖設計	二〇八	西成郡傳法町北一	土二六六
土木建築、運搬請負、諸機械設計	八五九	西成郡傳法町北三	土二六三
土木建築	一〇〇	西成郡今宮村元木津	天下茶屋
建築	二六八	東、岡山町	東二六四七
建築	二四八	東、船越町一	東二二〇一
土木建築、兼(木材販賣)	二二九	西、阿波堀通五	東二二〇一

建築	二二六	西、立賣堀裏町	新二五四
建築	三三三	南、北桃谷町	南二一六六
電燈工事	一〇九	南、惠美須町一	南二二七四
土木建築	八五	南、天王寺勝山通二	
土木建築	一三	西、土佐堀通一	土二一七三
土木建築勞力供給	二二	西、新炭屋町	西三〇三三
建築	二二	西、今木町	西二九七八
建築、兼(建築諸金物販賣)	一七九	北、樋ノ上町	東二八八五
土木建築	二五〇	西、北堀江裏町一	西九五〇
土木建築	二四	西、京町堀上通一	土二〇一〇
土木建築	八〇	北、中之島五	土一〇二一
勞力	二五	北、中之島三	土一三八六

取引所及仲買人 並ニ有價證券買賣業

業種	取引所	營業額	氏名又ハ名稱	營業所	番電
米定期取引		九五、三六九	株式大阪堂島米穀取引所	北、堂島濱通一	北三三八
諸株券、國債證券定期買賣取引		一三、六〇	株式大阪株式取引所	東、北濱二	本至二二〇
綿糸、棉花、木綿定期買賣		一四、七一九	株式大阪三品取引所	東、北久太郎町三	東七七〇七

請負業 取引所及仲買

◆堂島米穀仲買

☐堂島米穀取引所仲買人

税營業額	氏名又ハ名稱	營業所	番電	電話	税營業額	氏名又ハ名稱	營業所	番電	電話
二〇六二	井上堅太郎	北、堂島濱通一	北自	二八八	八四七	大野儀八	北、堂島濱通一	北自	二二二
二〇一〇	曾我一郎	北、堂島濱通一	北自	二八八	二三四	藤本三重郎	北、堂島濱通一	北自	二二二
七四六	大橋虎松	北、堂島濱通一	北自	二八八	二三四	中井太三郎	北、堂島濱通一	北自	二二二
七七一	宮谷喜三郎	北、堂島濱通一	北自	二八八	二三四	岡米吉郎	北、堂島濱通一	北自	二二二
七九四	西岡元次郎	北、堂島濱通一	北自	二八八	二三四	富永龜次郎	北、堂島濱通一	北自	二二二
八〇一	芳賀重之助	北、堂島濱通一	北自	二八八	二三四	中野金次郎	北、堂島濱通一	北自	二二二
二四六三	倉田四郎三郎	北、堂島濱通一	北自	二八八	二三四	牛尾友次郎	北、堂島濱通一	北自	二二二
一九二五	北林又左衛門	北、堂島濱通一	北自	二八八	二三四	原野松三郎	北、堂島濱通一	北自	二二二
一八六元	木谷菊次郎	北、堂島濱通一	北自	二八八	二三四	蒲原又次郎	北、堂島濱通一	北自	二二二
九二四	菅理三郎	北、堂島濱通一	北自	二八八	二三四	上田楠太郎	北、堂島濱通一	北自	二二二
九二五	鴻村又吉	北、堂島濱通一	北自	二八八	二三四	中村與三兵衛	北、堂島濱通一	北自	二二二
一、二四	田中金次郎	北、堂島濱通一	北自	二八八	二三四	山本安次郎	北、堂島濱通一	北自	二二二
五六一	今井延太郎	北、堂島濱通一	北自	二八八	二三四	片山正藏	北、堂島濱通一	北自	二二二
五六五	楠井辰次郎	北、堂島濱通一	北自	二八八	二三四	太田正兵衛	北、堂島濱通一	北自	二二二
八〇九	米谷爲次郎	北、堂島濱通一	北自	二八八	二三四	大石哲司	北、堂島濱通一	北自	二二二
八二四	永井富藏	北、堂島濱通一	北自	二八八	二三四	相部十吉	北、堂島濱通一	北自	二二二

☐株式取引所仲買人

五九二	金崎清吉	北、堂島濱通一	北自	二七五	四六四	田林豐之助	北、堂島濱通一	北自	二二二
五九五	植田彌太郎	北、堂島濱通一	北自	二七五	四九四	須々木庄平	北、堂島濱通一	北自	二二二
九七五	田中喜三郎	北、堂島濱通一	北自	二七五	三三九	橋本幾治	北、堂島濱通一	北自	二二二
六二五	原振岩太郎	北、堂島濱通一	北自	二七五	三三九	磯田甚七郎	北、堂島濱通一	北自	二二二
六四九	水崎精一	北、堂島濱通一	北自	二七五	七二九	小河謙三郎	北、堂島濱通一	北自	二二二
二五九八	竹原友三郎	東、今橋二	本自	二四二	二〇九一	金田辰藏	東、北濱二	本自	二二二
一九六六	野村徳七郎	東、備後町二	本自	二四二	九〇〇	杉本又三郎	東、北濱二	本自	二二二
八六	石居幾治郎	東、北濱四	本自	二四二	一九四七	後藤竹治郎	東、北濱二	本自	二二二
一四三三	豐田喜三郎	東、北濱二	本自	二四二	五二九三	下村幸次郎	東、北濱二	本自	二二二
四四七〇	橋本半治郎	東、北濱二	本自	二四二	一六六九	佐藤伊三郎	東、北濱二	本自	二二二
七三三	大津喜次郎	東、北濱二	本自	二四二	二一五二	内田彌三兵衛	東、北濱二	本自	二二二
一四七三	那須善次郎	東、北濱二	本自	二四二	七七七	竹原久吉	東、北濱二	本自	二二二
七〇八	草川求馬次郎	東、北濱二	本自	二四二	一七八五	寺田定吉	東、北濱二	本自	二二二
三四二八	芝田大馬次郎	東、北濱二	本自	二四二	一三六七	中村半兵衛	東、北濱二	本自	二二二
一四八八	山田卯之助	東、北濱二	本自	二四二	九九七	瀧川新藏	東、北濱二	本自	二二二
四八五六	越ヶ谷伊太郎	東、北濱二	本自	二四二	一九六八	中村秀五郎	東、北濱二	本自	二二二
一八九一	向洲長平	東、北濱二	本自	二四二	二二〇	濱崎健吉	東、北濱二	本自	二二二

◆堂島米穀仲買、株式仲買

株式取引所仲買、三品取引所仲買

業種別	氏名又ハ名稱	營業所	番電話
三、五四	加島安治郎	東、北濱二	本二〇五七
二、四五	澤野貞次郎	東、北濱一	本二二三九
六、三二	松井伊助	東、北濱一	本自八〇七
七〇九	松山喜右衛門	東、北濱一	本二四〇八
一、〇七七	岸本菊藏	東、北濱一	本自八五九
三、九六四	靜藤治郎	東、北濱一	本自七四〇
二、九七六	細字榮	東、北濱一	本二八三九
六〇九三	今川卯三郎	東、北濱一	本自四四八
八二九	八田兵次郎	東、北濱一	本自二四九
一、〇一八	小川平助	東、今橋二	本自九四〇
一、二九五	麻生唯右衛門	東、今橋二	本自二一九
一、二七	日比野芳太郎	東、北久太郎町三	東七四六
一、三四	松村長造	東、北久太郎町三	東自九五五
七〇	八木重兵衛	東、北久太郎町三	東自二八六
一、二七	植木米藏	東、北濱二	本二一五六
四、三〇	石井竹三郎	東、今橋二	本自三五〇
八七	坂口彦三郎	東、今橋二	本一〇七四
二七六	土居重三郎	東、今橋二	本二二〇〇
一、八七六	大崎三四郎	東、今橋二	本五五九
一、〇三	大音新吉	東、今橋二	本二七六三
四七三	大塚善藏	東、今橋二	本二〇〇三
二五五	野村實三郎	東、北濱一	本二二八七
五四八	德田平次郎	東、北久太郎町三	東三七二〇
一、三四	黒川幸七郎	東、北久太郎町三	東自八九七
一、六三	井上徳三郎	東、高麗橋一	東自三三四
五九一	伊藤秀雄	東、北久太郎町三	東九六一〇
五九八	渡謙藏	東、南久太郎町二	東六六六
九三三	貴志米吉	東、北久太郎町三	東自八二八

三品取引所仲買人

有價證券買賣業

業種別	氏名又ハ名稱	營業所	番電話
一九九	中島百藏	東、北久太郎町三	東二四四六
二一九	仁和利一郎	東、北久太郎町三	東七四三
七六二	島津和平治	東、北久太郎町三	東一三三三
一、四五〇	高木又次郎	西、阿波座中通一	新自五六〇
四五五	鐵勸業債券日報社	東、北濱二	本一一六〇
二二五	朝日債券株式會社	東、京橋三	東三四三一
一八三	日本債券株式會社	東、道修町二	本三九一
七六	浪華債券株式會社	東、成郡江町新喜多	本三九一
六三六	和田合名會社	西、土佐堀裏町	本三九二
一六四	日本共立無盡株式會社	西、京町堀通五	本一〇四〇
九三	日本國債株式會社	東、北濱二	本二七六六
一、四三〇	大阪支店	東、安土町一	東二四二二
四五五	留泰吉	東、安土町一	東自一〇五五

信託業、廣告取扱業

三品取引所仲買、有價證券買賣

信託業、廣告取扱業、銀行業

業種別		信託業		廣告取扱業	
業種	別	稅營業額	氏名又ハ名稱	營業所	番電號
信託	信託	六〇	大正信託會 本庄 京三郎	南、末吉橋通二	南二六九八
信託	信託	二八三	諒奧田商店	東、備後町二	本二六三七
信託	信託	二三四	神戸信託株式會社 大阪出張所	東、今橋四	本二八八九
信託及電話賣買ノ周施	信託	三〇〇三	關西信託株式會社 萬成會	東、道修町四	本一六〇〇七
新聞、雜誌、廣告取扱 各種廣告取扱	信託	一〇四	小久保信太郎	東、今橋五	本二二六九八
銀行業	銀行業	二二三 萬年社	京華社大阪支店	東、今橋二	本三七七五
銀行業	銀行業	三四四	高木貞衛	東、高麗橋四	本自八九〇 至八九二

銀行業 附ビルブローカー		銀行業	
名	稱	所在地	番電號
富岡	銀行	行東、幸町通三	西五六九
川上	銀行	行東、備後町一	本二七五七
古市	銀行	行南、高津五番町	本自八八五 至八八六

銀行業		銀行業	
名	稱	所在地	番電號
合名會社 虎屋	銀行	行南、順慶町二	南一八七七
合名會社 鴻池	銀行	行東、今橋二	本自一〇〇五
株式會社 加島	銀行	行西、土佐堀通一	土自三三〇
合資會社 葛城	銀行	行南、西清水町	南三三六九
株式會社 西六	銀行	行西、新町通四	新三五六
株式會社 大阪	銀行	行東、博勞町二	南一七九〇
株式會社 大阪貯蓄	銀行	行東、伏見町三	本自五一一〇
株式會社 大阪農工	銀行	行東、今橋四	本五六一二
株式會社 大阪實業	銀行	行西、新町南通四	新五五六
株式會社 近江	銀行	行東、備後町二	本自九六一
株式會社 加島貯蓄	銀行	行西、土佐堀通一	土自三三〇
株式會社 浪速	銀行	行東、淡路町二	本自七二八
株式會社 愛國貯金	銀行	行東、今橋二	本至七三一
株式會社 三十四	銀行	行東、高麗橋四	本三三四
株式會社 三十二	銀行	行東、內本町橋詰町	東九三五
株式會社 五十八	銀行	行西、新町南通三	新自五三八
株式會社 北濱	銀行	行東、北濱三	本自四四〇 至四四四
株式會社 紀伊	銀行	行東、今橋二	本三四四
株式會社 尾州	銀行	行東、北久寶寺町二	東七一〇
株式會社 住友	銀行	行東、北濱五	本自二一四〇
株式會社 百三	銀行	行東、高麗橋三	本自一三〇
大和田銀行	大阪支店	西、靱南通三	土四四九
合名會社 村井	大阪支店	東、本町三	本二五五八
合資會社 川崎	大阪支店	東、本町三	本三〇〇二
合資會社 左右田	大阪支店	西、新町通一	本三三六一
三菱合資會社	銀行部大阪支店	東、今橋四	本自三〇〇五
株式會社 二十三	銀行大阪支店	東、五町四	本一一八三
株式會社 日本銀行	大阪支店	北、中之島一	本自四四五
株式會社 日本晝夜貯蓄	銀行大阪支店	南、九郎右衛門町	南四二二五
株式會社 日本興業	銀行大阪支店	北、中之島三	本八八一
株式會社 日本貯藏	銀行大阪支店	東、淡路町二	本一六七三
株式會社 報德	銀行大阪支店	東、高麗橋四	本四一七三
株式會社 土佐	銀行大阪支店	西、四長堀北通三	新自七七二
株式會社 朝鮮	銀行大阪支店	東、今橋四	本自五三〇 至五三一

銀行業

銀行業、保險業

鐵川崎貯蓄銀行大阪支店	東、本町三	本三〇〇二〇	鐵帝國商業銀行大阪支店	東、南久太郎町四	東五〇〇六
鐵橫濱正金銀行大阪支店	東、淡路町四	本自五二〇	鐵阿波商業銀行大阪支店	西、北堀江通五	西二七九
株式會社第一銀行大阪支店	東、高麗橋二	本自一一〇	株式會社三井銀行大阪支店	東、高麗橋二	本自三三
株式會社第三銀行大阪支店	東、本町四	本自一一〇	株式會社十二銀行大阪支店	東、淡路町四	本自三三
鐵第九十二銀行大阪支店	東、道修町四	本二六八二	株式會社十八銀行大阪支店	東、大川町	本六一八
株式會社第一百銀行大阪支店	東、備後町二	本二〇〇〇	鐵增田ビルブローカー銀行	東、今橋四	本自二九〇
鐵第四百四十七銀行大阪支店	西、立賣堀南通五	新四八七	鐵藤本ビルブローカー銀行	東、今橋四	本自五三二
株式會社臺灣銀行大阪支店	東、高麗橋一	本至五六八	浪速ビルブローカー銀行	東、高麗橋五	本自二六二
鐵左右田貯蓄銀行大阪支店	西、新町通一	新三六〇	ビルブローカー奧山商店	東、伏見町四	本自二四〇
鐵不動貯金銀行大阪支店	南、末吉橋通三	南六二〇			本三三〇

保險業

名	稱	所在地	番電	名	稱	所在地	番電
博愛生命保險	株式會社大阪支店	東、本町一	本二三二一	日本共立生命保險	株式會社大阪支店	東、本町二	本二〇六二
日本教育生命保險	株式會社	東、高麗橋三	本一六五七	日清生命保險	株式會社大阪支店	西、靱南通一	土一一八九
日本徵兵生存保險	株式會社大阪支店	東、高麗橋三	本一五六一	仁壽生命保險	株式會社大阪支店	東、安土町二	本二五三三
日本生命保險	株式會社	東、今橋四	本自二五三	千代田生命保險	株式會社大阪支店	東、高麗橋三	本二四九六

倉庫業

保險業、倉庫業

太陽生命保險	株式會社大阪支店	北、梅田町	北二二三二	日本火災保險	株式會社大阪支店	西、京町堀上通一	土一五三
大平生命保險	株式會社大阪支店	東、平野町二	本二四四九	豐國火災保險	株式會社	北、曾根崎新地三	北自二二六
東洋生命保險	株式會社大阪支店	東、本町一	本一九九二	東邦火災保險	株式會社	東、今橋三	本一九五二
橫濱生命保險	株式會社大阪支店	東、高麗橋五	本八八四	東京火災保險	株式會社	東、高麗橋一	本四四五六
大同生命保險	株式會社	西、江戶堀上通一	土自一一三	浪速火災保險	株式會社	東、大川町	本自一三三〇
萬歲生命保險	株式會社大阪支店	南、順慶町二	南一四三四	福壽火災保險	株式會社大阪支店	東、北濱二	本二四八〇
富士生命保險	株式會社大阪支店	西、江戶堀南通一	土二〇四〇	共同火災保險	關西營業部	北、曾根崎上二	北自七七五
福壽生命保險	株式會社	東、內本町二	東二二六二	明治火災保險	株式會社大阪支店	東、道修町四	本二〇〇五
帝國生命保險	株式會社	東、高麗橋二	本二四四三	日清火災海上保險	株式會社	東、北久太郎町二	東七六三
愛國生命保險	株式會社	東、今橋一	本二二〇一	東洋海上保險	株式會社大阪支店	東、博勢町二	南八三〇〇
共保生命保險	株式會社大阪出張所	東、高麗橋一	本三三六九	東京海上保險	株式會社大阪支店	東、高麗橋四	本三三〇〇
共濟生命保險	株式會社大阪支店	東、大川町	本二二五三	大阪海上保險	株式會社	西、江戶堀南通二	土自七五〇
共同生命保險	株式會社大阪支店	東、南本町二	東四七六〇	橫濱火災海上運送信用保險	株式會社大阪支店	東、高麗橋五	本三三八四
有隣生命保險	株式會社大阪支店	東、北久太郎町二	東七八九	神戶海上運送火災保險	株式會社大阪支店	北、中之島四	土自二〇九
明治生命保險	株式會社大阪支店	東、道修町四	本三〇〇八	帝國海上運送火災保險	株式會社大阪支店	東、本町四	東三三四三
神國生命保險	株式會社大阪支店	東、北久太郎町二	東七八九	日本海上保險	株式會社	西、江戶堀南通二	土三四八
日之出生生命保險	株式會社大阪支店	西、江戶堀北通一	土二四三七				

倉庫業、重要物産同業組合

名	稱	所在地	番電 話	名	稱	所在地	番電 話
西濱倉庫株式會社		南、木津北島町	西三五二九	浪華倉庫株式會社		北、堂島濱通三	土三三七
東京倉庫株式會社大阪支店		北、中之島五	土三三〇	住友倉庫		北、中之島五	土自二七〇 至二七二
大阪倉庫株式會社		北、中之島三	土三三三	杉村倉庫		西、靱北通三	土三四二

重要物産同業組合

名	稱	事務所所在地	組	長	書記長又ハ書記	番電 話
セルロイド同業組合		南區上本町七	杉田岩松	武内八兵衛	南八九五〇	
大阪府硝子製造同業組合		北區西寺町二	木村卯兵衛	榎崎玉市	東三五〇九	
大阪屏風建具商工同業組合		東區南新町一	植田伊兵衛	岡島熊次郎	東二七六〇	
大阪材木商同業組合		西區西長堀北通三	喜多井利兵衛	篠崎懺三郎	新一五五三	
大阪洋酒罐詰輸出海產物同業組合		西區靱南通三	祭原伊太郎	欠	土三三〇七	
大阪陶磁器同業組合		西區阿波座上通一	泉林藤七郎	欠	新一〇〇一	
大阪紙商同業組合		東區北久太郎町一	谷野彌吉	高塚慶太郎	東二七八六	
大阪紙函製造同業組合		南區東賑町	加茂庄太郎	德永昌一	東二二五七	
大阪硝子商同業組合		西區靱南通一	松原春吉	小川基興	土三三六七	
大阪染色同業組合		東區博勢町三	稻畑勝太郎	原猛	南二二五七	
大阪漆器同業組合		東區淡路町四	田中平三郎	菱村大助	本三五二六 三〇六八	

大阪昆布同業組合	東區神崎町	吹田良助	勝見長三郎	南九八六
大阪金物同業組合	南區問屋町	高尾定七	森本清五郎	南八七一〇
大阪醬油卸商同業組合	南區五屋町五番丁	安司寅藏	藤塚壬三	南八七一〇
大阪穀物商同業組合	北區中ノ島三	上田彌兵衛	中江茂久	北九七三
大阪刷子同業組合	北區東梅田町	八木今次郎	鳥越政吉	西六二六
日本黃燐燐寸同業組合	西區本田二番町	小森純一郎	中山政吉	西六二六
大阪賣藥同業組合	東區內本町二	山藤安民	寺島元次	東一〇九
大阪朝鮮貿易商同業組合	西區北堀江塞通一	伊藤佐助	磯野元次	西三三三
大阪張艶同業組合	東區博勢町二	松浦與兵衛	森喬一	南四一四五
大阪織物同業組合	東區南久太郎町二	河瀬芳三郎	欠	東一五九六
日本晒白同業組合	東區上綿屋町	畑中六郎	千壽熊	南四一四五
大阪製藥同業組合	東區道修町	黒石卯之助	矢田兵	本二四四
大阪荷箱同業組合	東區博勢町二	小西時太郎	森喬一	南四一四五
大阪コークス同業組合	南區鍛冶屋町	中西竹次郎	土肥通	南五五五
大阪酒類商同業組合	西區新町南通一	中西竹次郎	渡邊金	新一四一〇
大阪石炭商同業組合	北區南安治川通三	今西林三郎	多田見爲三郎	西一四四九
大阪鞆商工同業組合	西區南堀江上通一	赤松熊七	田中鼎三	南四三七五
日本貝卸同業組合	南區天王寺大道一	太田宗助	松井克次郎	南四三七五
大阪菓子同業組合	南區鹽町通一	高木廣治	三宅駛	南三六三二
大阪石鹼同業組合	南區西賑町	栗津久治	阪	南一五五四

重要物産同業組合

重要物産同業組合

大阪家具指物同業組合	南區久左衛門町
大阪製本同業組合	西區京町堀上通二
大阪疊商同業組合	東區瓦町四
大阪蝠蝠傘商工同業組合	東區淡路町三
大阪府繻帶品商工同業組合	東區船越町二
大阪洋服商工同業組合	東區谷町二
大阪府下醬油商同業組合	東區石町二
大阪府友禪染同業組合	北區堂島中町二
大阪清涼飲料水同業組合	西區西長堀北通一
大阪莫大小、タオル同業組合	東區瓦町五
大阪印刷同業組合	北區中之島四
大阪靴商工同業組合	南區末吉橋通三南船場俱樂部內
大阪小間物卸商同業組合	東區北久寶寺町二
大阪府度量衡同業組合	西區本田町通一
大阪古鐵商同業組合	西區松島町一
大阪皮革商同業組合	南區西濱南通三
大阪炭問屋同業組合	西區南堀江通一
大阪牛乳同業組合	南區鹽町通二
大阪委託問屋同業組合	西區南堀江通一
大阪玩具同業組合	北區上福島北三

瀬戸永三郎	武田一鑑
石谷鈔太郎	小西德藏
林源助	田村利忠
欠員	夏目小才次
吉田次郎	俣野常次郎
十合秀太郎	中谷豐太郎
佐野權兵衛	平岡秀太郎
岡島千代造	地紙力松
荒木道文	佐野泉次郎
八木福松	白崎多吉
村井基一	佐伯達人
八十田久藏	飯田雅次郎
杉田岩松	伊藤豐策
西田正俊	岡本元吉
宇野源三郎	近藤義太郎
篤田治郎兵衛	津田以徳
下村武十郎	島田專一郎
上田光太郎	平島專平
小野市松	島田專一
山田仁兵衛	欠員

伊藤佐助	山口瀧藏	南三三九
勢山善次郎	岡島兼松	東六五八
石原久之助	美多精一	本二二
木村音右衛門	堀井知江	新五四五
豐田文三郎	長濱竹三郎	土三〇二
小野岡隆俊	杉浦幹之助	土一六五
伊東忠兵衛	杉浦幹之助	東四六〇
川原儀六	加藤一真	土一四三
杉本勘七	伊藤豐策	東二八六九
木下武兵衛	伊藤豐策	本三一六一
渡邊與一郎		
山西立兵衛		
川口平三郎		
吉瀧善次郎		
高橋春一郎		
欠員		
砂本福松		

準則組合

名	稱	事務所所在地	組長	書記長又ハ書記	番電
大阪造酢	組合	南區久左衛門町	伊藤佐助	山口瀧藏	南三三九
大阪竹商	組合	南區末吉橋通三	勢山善次郎	岡島兼松	東六五八
大阪時計商工	組合	東區伏見町四安田方	石原久之助	美多精一	本二二
大阪土木建築業	組合	東區谷町三	木村音右衛門	堀井知江	新五四五
大阪糸物商工	組合	東區北久寶寺町三	豐田文三郎	長濱竹三郎	土三〇二
大阪藥種小賣商	組合	北區東梅田町	小野岡隆俊	杉浦幹之助	土一六五
大阪布海苔商	組合	西區阿波座上通一	伊東忠兵衛	杉浦幹之助	東四六〇
大阪蠟商	組合	北區中ノ島三	川原儀六	加藤一真	土一四三
大阪白粉商	組合	東區博勞町二	杉本勘七	伊藤豐策	東二八六九
北海産荷請問屋	組合	西區靱北通四	木下武兵衛	伊藤豐策	本三一六一
大阪肥物商	組合	西區靱北通四	渡邊與一郎		
大阪足袋商	組合	東區博勞町四	川口平三郎		
大阪府鹽元賣捌人	組合	西區靱上通三	吉瀧善次郎		
湯葉製造業	組合	北區龍田町	高橋春一郎		
京阪神寫真材料商	組合	南區末吉橋通三南船場俱樂部內	欠員		
小間物小賣商	組合	東區北久寶寺町二	砂本福松		
大阪象牙商工業	組合	東區瓦町五			

準則組合

準則組合

大阪鐵商組合	北區中ノ島七	岸本吉右衛門	世川納吉	土一〇六一
大阪製飴業組合	北區西堀川町	酒井喜兵衛	大和田重助	土六〇九
大阪運送業組合	北區梅田町	堀俊彦	福良正家	土二八一
醫療器械商組合	東區道修町二	山口庄兵衛	辻由太郎	本九五八
大阪藥種卸仲買商組合	東區道修町二	谷山伊兵衛	辻由太郎	本九五八
大阪石油礦油卸賣商組合	東區南農人町二	桑田善三郎	阿部太吉	東一六二
大阪市部手拭浴衣絞染組合	西區靱北通一	木村巳三郎	和田民太郎	
大阪船具商組合	西區北堀江二番丁	岸上新一郎	同	
大阪塗料商工組合	西區北堀江二番丁	吉田長七	和田俊雄	南一五八
大阪麻苧商組合	南區鹽町通四	和田半兵衛	高橋安二	土二八七〇
大阪乾物商組合	北區菅原町	中田平兵衛	高橋安二	土二二一七
大阪綿商組合	西區江ノ子島四ノ丁	芝本半兵衛	池田半兵衛	東八七五
大阪絞油商組合	北區中ノ島七	山田半兵衛	山田半兵衛	本八七三
大阪油卸賣商組合	東區京橋三	桐野初次郎	高田芳太郎	土二四九八
大阪繪具染料商組合	東區和泉町二	紀野久兵衛	松本三郎	南一〇九一
大阪旗幕商工組合	東區横堀四	高野幸助	吉本三郎	土六〇二
鹽魚干魚鱈節商組合	西區靱南通三	福井庄次郎		
大阪琴三絃商工業組合	北區小深町	高野幸助		
大阪文具商工組合	南區心齋橋筋一	吉岡又次郎		
大阪履物商組合	西區靱上通二			

大阪魚釣道具商組合	西區靱上通三	宮本八五郎	堀幸三郎	西一六九
大阪自轉車組合	西區西長堀南通二	岡田松之助	堀幸三郎	西一六九
大阪桐材問屋組合	西區靱上通二	星野周元	稻原虎之助	土六〇二
大阪繩蓆臥商組合	西區京町堀上通三	田畑捨次郎		土二九一九
大阪洗張湯のし業組合	南區久左衛門町	德野正次郎	平野久兵衛	南八〇九六
大阪印刷業組合	西區北堀江阿彌陀池境内	石西清次郎		
砥石硯商組合	東區博勞町一	藤井半左衛門		南二九二
大阪團扇商組合	東區北久太郎町一	野村富三郎		
大阪藍商仲買業組合	西區北堀江通三	酒井利三郎		
大阪粉商組合	北區ノ上町	山本要助	横山元衛	東二二五五
大阪薰物線香商組合	南區心齋橋筋二	伊藤清右衛門		南三七一
大阪素麵商組合	北區市ノ町	島田市兵衛		東六七四
大阪和服商工業組合	東區高麗橋詰町	寺田伊太郎		
味噌麵商組合	東區安土町一	肥塚庄左衛門	山内市兵衛	
砂糖問屋業組合	西區北堀江通四	後藤七右衛門	梶川利助	
大阪鍼力商工組合	南區安堂寺橋通四	丸井作次郎	阪口徳次	南四六三七
大阪灰商組合	東區備後町一	市田久次郎		本二五三
第一川船業組合	北區西野田十六町	田中芳松	榎本榮三郎	
大阪肉商組合	南區惠美須町一	三宅熊五郎		

準則組合

實業團體、市場

名	稱	事務所所在地	取扱商品	管理人
大阪履物卸商同盟會		東區北久太郎町二科野林兵衛方	科野林兵衛	石川淺
大阪石版印刷同盟會		東區高麗橋二	藤井護三郎	和泉辰次郎
大阪石商工業同盟會		南區難波新地六番丁太田傳吉方	石渡仁三	本一四七三
大阪輸出同盟會		北區堂島北町	樋口勇吉	南九八八
大阪金屬出品同盟會		南區問屋町大阪金物組合	宮崎鍊治郎	北〇三三
大阪化粧品同盟會		東區博勢町二	高尾定七	南九八六
紡績綿商大阪同盟會		西區南堀江通六	伊藤貞七	南二四一
北支那輸出同盟會		西區靱下通一	小林秀一	西八五一
日本棉花同業會		北區若松町	貞國元四郎	土二七八二
大日本紡績聯合會		西區江戶堀南通一	喜多又藏	北四八六
獵業會		北區曾根崎上一	西村恭三	土一五二
骨屋町魚青物市場		東區館屋町二	魚、青物	岡田爲治郎
二軒茶屋食料品市場		東區中道黒門町	同魚、青物	川畑廣吉
雜喉場北青物市場		西區江戶堀南通五	青物、干果	末廣徳松
雜喉場魚市場		西區江戶堀下北通五	生、魚	吉田猪太郎
靱青物市場		西區靱南通五	青物、實	金井彌吉

市岡市場	西區市岡町	魚、青物	物	市岡土地株式會社
三泉共同市場	西區三軒家上ノ町	魚、青物	物	下村徳造
丸本共同市場	西區本田町通三	魚、青物、乾	物	森田丈吉
黒門市場	南區高津町九番丁	魚、鳥、青物	物	岩瀬宗吉
木津難波魚青物市場	南區難波元町一	魚、青物	物	上田仙吉
木津濱筋市場	南區木津大國町一	青物	物	和田岩松
木津濱筋市場	南區木津大國町一	青物	物	寶樂藤吉
新世界魚青物市場	南區惠美須町一	魚、青物	物	大阪土地建物株式會社
田島町青物市場	南區田島町	魚、青物	物	淺井初太郎
天滿青物市場	北區河内町一	青物、果	物	淺井熊治郎
天滿裏街市場	北區壺屋町一	海產	物	中島彌三郎
天滿魚市場	北區天神筋町	生干	魚	棚橋松太郎
天滿中魚市場	北區樽屋町	生干	魚	池田文次郎
北野堂山市場	北區堂山町	魚、青物	物	長澤芳太郎
福島魚青物市場	北區上福島北三	魚、青物	物	阪本芳太郎
寶船市場	西區新町南通四	魚、青物	物	山田徳太郎
九條魚市場	西區九條北通一	魚、青物	物	濱名甚七郎
千島青物市場	西區千島町	魚、青物	物	藤原庄八
川上青物市場	北區西野田龜甲北町	魚、青物	物	村上八吉
大阪材木共同市場	西區西長堀南通四	木、魚、青物	材	北村正治郎

市場

實業刊行物

名	稱	所在地	社名	電話番號	發行回數
東洋織物	新聞	北區中之島四	東洋織物新聞社	土五三	月一回
織物商	新聞	東區北久太郎町二	織物商新聞社	新三三〇	同
日本織物	新聞	西區阿波座中通一	日本織物新聞社	新三五〇	同
織物	時報	西區阿波座中通一	織物時報社	新三三〇	同
內外織物	新聞	東區內平野町二	內外織物新聞社	東二八〇	同
實業	業	東區本町二	實業社	本自二七〇〇 至二七〇五	同
大阪商工	新聞	東區瓦町五	大阪商工新聞社	本二九九〇	同
大阪物價	新聞	西區阿波堀通四	大阪物價新聞社	本二四三五	同
大阪綿絲	商報	東區淡路町二	大阪綿絲商報社	本三三三五	同
日本綿花	週報	北區中之島二	日本綿花株式會社	本自五八〇 至五八四〇	每月一 回
足袋	新聞	北區大工町	足袋新聞社	東三三六六	每月一 回
染織	新聞	北區真砂町	染織新聞社	北一七三五	每月一 回
藥友	新聞	南區日本橋筋二	藥友新聞社	南二二九九	同
醫界	進步	西區幸町通二 東區道修町二	醫界進步社	本三三三五	同

名	稱	所在地	社名	電話番號	發行回數
日本道修藥	報	東區道修町二	日本道修藥報社	本三三三五	同日二回
藥石	新聞	西區江戶堀下通三	藥石新聞社	土一〇五九	同
發明明化學工業	報	西區江戶堀下通三	發明明化學工業報社	土一〇五九	同
東洋貿易	新聞	東區道修町二	東洋貿易新聞社	本三三三五	同
海事	報	北區富田町	海事報社	東一三四九	同
大阪臺灣商	報	北區西梅田町	大阪臺灣商報社	土二二二六	同
海事	報	北區上福島北三	海事報社	土二二二六	同
大臺	新聞	北區曾根崎中一	大臺新聞社	北一七二七	同
貿易	新聞	北區曾根崎中一	貿易新聞社	北一七二七	同
大貿易	新聞	北區堂島濱通二	大貿易新聞社	土三三三六	同
朝鮮貿易	新聞	西區北堀江裏通一	朝鮮貿易新聞社	西一三三一	同
通商	新聞	東區本町橋詰町	通商新聞社	東六六三	同
海陸運輸	時報	西區江戶堀上通二	海陸運輸時報社	土一六九	每月一 回
海陸	運輸	東區森ノ宮東ノ丁	海陸運輸社	南五三九〇	同
帝國商工	新聞	北區南森町	帝國商工新聞社	東四九七九	同
經濟	新聞	北區曾根崎上三	經濟新聞社	本三三九四	同
商工	新聞	南區天王寺小宮町	商工新聞社	本二九九〇	同
大阪實業	新聞	南區長堀橋筋一	大阪實業新聞社	南一一三〇	同
大阪塗料船具	新聞	西區北堀江二番町	大阪塗料船具新聞社	同	同
日本ブラシ	新聞	北區上福島北三	日本ブラシ新聞社	同	同
石油	通信	豐能郡箕面村大字 牛町	石油通信社	東一一六三	同

◆實業刊行物

東洋雜貨新聞	大阪銀行通商新聞	關西債券新報	日華論報	興信商會	三商會	共立物產株式會社	大阪肥料商報	東洋製菓新聞	大阪小間物新報	東洋皮革新誌	大阪經濟日報	實業日評	工業評論	帝國硝子新報	商業興信所日報	信託時報	日本卸新報	銀行新報	帝國興信所內報
北區北野寺山町	北區中之島一	南區難波元町二	東區北濱五	北區上福島北二	東區北久太郎町三	西區薩摩堀東町	西區靱北通四	北區會根崎上四	東區北久寶寺町二	東區內淡路町二	東區北濱一	東區淡路町二	東區常盤町一	北區興力町一	東區北濱三	東區道修町四	南區天王寺樵寺町	東區石町一	東區今橋三
東洋雜貨新聞社	大阪銀行通商新聞社	關西債券新報社	日華論報社	興信商會社	三商會社	共立物產株式會社	大阪肥料商報社	東洋製菓新聞社	大阪小間物新報社	東洋皮革新誌社	大阪經濟日報社	實業日評社	工業評論社	帝國硝子新報社	商業興信所日報社	信託時報社	日本卸新報社	銀行新報社	帝國興信所社
本	南	本	本	本	本	新	北	東	東	東	本	本	東	東	本	本	南	東	本
一六〇	五八〇四	二八三	七四六	一七二	六五三	六五三	三四九	二八六九	一四〇五	三三九四	一七一二	三四三五	一八一七	五五一	六六六	六六三	二八三九	三三三	二二一
同	同	同	同	月	日	同	同	同	同	月	同	日	同	月	日	同	同	月	日
同	同	同	同	一	十二	三	二	一	一	一	一	一	一	一	一	一	一	一	一
同	同	同	同	同	同	同	同	同	同	同	同	同	同	同	同	同	同	同	同

◆實業刊行物

關西農時報	鐵造船舶時報	土地建物時報	陶業時報	大阪米穀時報	大阪穀物時報	新農時報	文房具新報	大阪玩具新報	護謨世商報	關西木材商報	鐵世新報	大阪金物新報	株式日報	大阪商業時報	大阪工商新報	大阪履物商報	大阪仕入商報	大阪入案內報	日本ベイント製造鐵大阪支店	大阪雜貨商報
北區上福島中一	北區古川町	南區西清水町	東區北渡邊町	北區上福島三	北區堂島中一	北區上福島北三	南區心齋橋一	北區上福島北三	北區上福島北三	西區西道頓堀通五	西區松島町一	北區上福島北三	東區北濱一	南區鹽町通二	北區西梅ヶ枝町	西區江ノ子島西ノ町五	西區阿波堀通四	東區北久太郎町三	東區北濱五	東區今橋三
關西農時報社	鐵造船舶時報社	土地建物時報社	陶業時報社	大阪米穀時報社	大阪穀物時報社	新農時報社	文房具新報社	大阪玩具新報社	護謨世商報社	關西木材商報社	鐵世新報社	大阪金物新報社	株式日報社	大阪商業時報社	大阪工商新報社	大阪履物商報社	大阪仕入商報社	大阪入案內報社	日本ベイント製造鐵大阪支店	大阪雜貨商報社
土	西	本	土	北	土	南	土	土	西	西	土	本	南	北	土	土	土	土	土	土
二二九六	四四五一	三〇六三	二一七三	五九〇	七四六	一〇九一	二二二六	三三六八	三三四	七四六	三三九四	一六八八	一三〇九	二二〇二	二二〇二	二二〇二	二二〇二	二二〇二	二二〇二	二二〇二
同	月	日	同	月	日	同	同	同	同	同	月	日	同	同	月	隔	同	同	同	月
同	一	一	一	一	一	一	一	一	一	一	一	一	一	一	一	一	一	一	一	一
同	同	同	同	同	同	同	同	同	同	同	同	同	同	同	同	同	同	同	同	同

大正七年一月二十日印刷
大正七年一月廿三日發行

複製
不許

編輯者兼

大阪市西區二條通十八番地

井上濟美

印刷人

大阪市南區安堂寺橋通一丁目

濱田正夫

印刷所

大阪市南區安堂寺橋通一丁目

濱田印刷所

電話南三三八番
六六九三番

大阪市北區堂島濱通二丁目十二番地

發行所

大阪商業會議所

**買次業及
委託販賣業**

多年ノ經驗ヲ以
テ誠實ニ迅速ニ
御用辨可仕多少
ニ拘ラニズ御用
命ノ程願上候

(營業案内御呈報次第)

本店 天津

支店 北京、營口、大連、長春、京城

大坂市西區靱中通貳丁目拾九番地

會 社 資 加藤洋行

電話土佐堀 三〇八番
攝替口座大坂 二七一〇番
電信略號 KATO OSAKA

品扱取要重

輸出... 諸雜貨、金物、海產物、諸機械
棉糸、布等一切

輸入... 棉花、麻、獸皮毛、獸脂、棕梠
諸種子、雜穀等一切

頁數	行數	正	誤
九	一	山本恒七	山本恒七
七	九	削除	カイヤロップ
七	六	綿糸、綿布其 他各種染色業	綿絲、綿布シル クット等製造業
七	七	絹糸	絹子
六	八	八王	八王寺
六	〇	下條商店	下條商店
七	三	井川兵吾	井川兵吉
一	一	亞鉛精煉	亞鉛精煉
七	七	鐵力藥種	鐵力藥種
四	四	關龜之助	關龜之助
四	五	貸自動車	貸自動車
二八	三六		西、道頓堀通三
三六	一六		瓦斯副産物
三三	一		ベソソール
三三	四		マツチ
三三	三		各種雜貨
三三	七		高間鐵治郎
三三	七		白洲長平
三三	七		大坂市郡手拭
三六			西、道頓堀通二
三六			瓦スソール
三六			マソチ
三六			各種雜其
三六			高間鐵治術
三六			向洲長平
三六			大坂市部手拭

正

誤

正

誤

NICHIWA SHOKAI.

OSAKA, JAPAN.

General Import and Export Merchants.

商 入 出 輸 直

- 鋼材、鋼板、眞鍮管、土木建築工事用諸材料品及工業用諸材料品、諸紙及化學用藥品、鋼索及索繩類其他輸入
- 紙、紙製品、竹製品、グリセリン其他工業用藥品、硝子其他雜貨輸出

大阪市西區江戸堀南通一丁目四十四番地

日 和 商 會

電話 長 土佐堀 一七八七番
土佐堀 二六三八番

- 東京株式會社池貝鐵工所關西代理店
高級鐵工用諸機械并ニ工具類
- レース、プレナー、ドリリングマシン、ミールリングマシン、スロツチングマシン、シエーパー、其他
 - インボリユートカッター、リーマー、ボールトナツト
 - 陸用石油及瓦斯發動機 ● 船舶石油發動機

S. Takeuchi & Co.

Tientsin, China.

Osaka, Japan.

ESTABLISHED IN 1886.

IMPORTERS & EXPORTERS.

Import:

Sheep's Wool, Animal Bone, Bone Mill, Hides, Animal Tallow, Eggs, Raw Cotton, Other Chinese Products.

Export:

Timbers, Lumbers, Railway Sleepers, Marine Products, Sulphur, Matches, Match Material, Leather, Cotton Yarn, Cotton Cloths, Woven Goods, Glass-Wares, etc, etc.

Others:

Shipping, Bone, Manure, etc.

大阪市西區江戸堀南通二丁目

武齋 武 內 商 店

支 那 天 津 日 本 租 界

支 那 天 津 武 齋 洋 行

支 那 天 津 法 租 界

支 那 天 津 武 齋 雜 貨 部

支 那 天 津 小 劉 莊 武 齋 工 廠

兼 業 骨粉肥料製造業

輸 入 羊毛、牛骨、骨粉、蹄角粉、皮革、牛

輸 出 木材類、海產物、硫黃、燐寸、燐寸

原料品、皮革製品、綿糸、綿布、織物、硝

子器、其他

會 社 武 齋 船 舶 部

行 主 武 齋 內 才 吉

會 社 武 齋 船 舶 部

直輸出入商 笠井商會

本店 大阪市北區中之島二丁目一二二
 電話本局九九六(長) 九九七
 出張所 神戸市三ノ宮町生田前壹番館
 電話三ノ宮五九二 五九五(長)

Cable Address: "KASAI."
 Code Used: A.B.C. 5th, Western Union.
 Liebers Standard, Parkers Safeguard,
 A.I., Bentleys, Private Codes.

店 扱 取 要 主

輸入部 (大阪)

羊毛、豚毛、獸毛、麻、貝類、皮革
 及製靴材料、骨、肥料、植物油、魚
 油、獸脂、紙及製紙原料、毛及綿織
 物、化學工業藥品、染料繪具、金物
 類、其他諸原料

輸出部 (神戸)

一、天産物部

植物油、魚油、大豆油、落花生油
 雜穀、落花生、油糟、硫黃、其他
 天産物一切

一、雜貨部

貝類、刷子、毛布、敷物、安全マ
 ツチ、セメント、陶器、硝子器、
 綿糸、絹綿織物、玩具、護謨製品
 タオル、莫大小製品、紙類其他

目 品 業 營

ボ エ ラ
 エ ン ジ ン
 ポ ン プ

大阪市西區立賣堀北通六丁目

畠中商店機械部
 畠中ポンプ製作部

電話長新町三九四番





忙がしい世の中

萬年筆を使用せられよ「優良なる萬年筆を」

權威ある最優良なる

スワン萬年筆を

外に スワン特製十四金製萬年筆用クリップ有り
スワン特製萬年筆用インク有り

○目錄進呈す

各地到る處の
文具店に販賣せり

南店

東京市淺草區今戸町
スワン萬年筆製作所

支店

東京市日本橋區馬喰町一丁目
スワン萬年筆東京支店

支店

大阪市東區平野町二丁目
スワン萬年筆大阪支店

SWAN FOUNTAIN PEN

OSAKA, BRANCH.

Hiranomachi 2-chome, Higashiku, Osaka.

TEL. HONKYOKU, 471. (L.D.)

●信託預金の取扱

當會社は資金運用の委託を受け責任を以て之を確實有利に放し收益金の中より一定の保証料(年百分以内)及び手数料(年百分以内)を申受け残餘は全部委託者に相渡申候而して右の保証料及び手数料を差引き委託者の受取らるにべき純所得は當分左の歩合を下らざる事を保證致候故に委託者は保證歩合の外尙幾分の利益をも得られ可申候

●工業資金の融通

融通通致候 少くも三ヶ年未滿の工業に對する金融の利便を尙ほ資金の調達に苦むものから當社は此方面に力を注ぎ左の方法に依り資金を融通致候

●社債の引受及保證

融通通致候 融通通致候 融通通致候

●工場擔保の貸付

融通通致候 融通通致候 融通通致候

●不動産抵當貸付

融通通致候 融通通致候 融通通致候

●財産の管理

融通通致候 融通通致候 融通通致候

●不動産の賣買及仲介

融通通致候 融通通致候 融通通致候

●財産及事業の整理

融通通致候 融通通致候 融通通致候

●不動産の信託預

融通通致候 融通通致候 融通通致候

●一切の信託業務

融通通致候 融通通致候 融通通致候

關西信託株式會社

大阪東區修道町四丁目七番地

取締役社長	山口謙四郎
専務取締役	内藤金一
取締役	坂野兼通
取締役	高山圭三
取締役	弘世助太郎
取締役	菅谷元治
常任監査役	瀧本得之
監査役	佐々木駒之助
相談役	岩井勝次郎
相談役	山口玄洞
相談役	町田忠治



○付○貸付金の保証 ○借入金其他一般債務の保証 ○社債の引受及保證 ○手形の引受及保證 ○基本金の特別預り ○有價證券の賣買及仲介 ○遺言の執行 ○金銭出納の代理 ○慈善及 ○産の検査及監督 ○土地建物の評価鑑定測量及製圖 ○會社の設立合併解散組織變更及 ○不動産關係事項の代辨 ○法律行為及一般事務の代理

終

