

- * 94. ハマアカサ *Atriplex litorea* LINNÆUS.
- * 95. シロアカサ *Chenopodium album* LINNÆUS.
- XXXIII. ヒト科 *Amaranthaceae.*
- * 96. イヌビユ *Eucolus viridis* MOQUIN.
- XXIV. セキチク科 *Caryophyllaceae.*
- △ 97. アホイツメクサ *Arenaria Tateuekii* NAKAI.
館脇氏の目録には *Arenaria Katawa* var. *lanceolata* としぬ。
- * 98. ミツナグサ *Cerastium trietale* LINDL var. *glandulosum* KOCH.
○ 99. ナンハンハコユ *Cacubatus baccifer* LINNÆUS var. *japonicus* MIGUEL.
- * 100. ハマンロユ *Annemkenia oblongifolia* RYDBERG var. *marima* NAKAI.
- △ 101. ヒロハナヂシロ *Dianthus superbus* LINNÆUS var. *latifolius* NAKAI.
館脇氏の目録にはカハラナキシロ *Dianthus superbus* と誤記しぬ。
- * 102. コリンナヂシロ *Dianthus superbus* LINNÆUS var. *micropetalus* LANGE.
- △ 103. ホンハツメクサ *Manuretia verna* HERN var. *pulehella* NAKAI.
館脇氏の目録に *Alsiné verna* var. *borreilis* と誤記しぬなり。
- * 104. ケフシヅロ *Melandrium Oldhamiana* ROHRBACH.
- 105. オホヤマンノスマ *Mochringia lateriflora* FENZL.
- * 106. ハマツメクサ *Sejima crassicaulis* WATSON.
- * 107. ツメクサ *Sejima marima* A. GRAY.
- 108. チシヤマンノスマ *Silene repens* PATRIN var. *latifolia* TURZANINOV.
- * 109. ハコユ *Sclaria media* CYRILLIS.

- 110. シラオイハコユ *Sclaria gosenensis* MAXIMOWITZ.
- XXV. カツラ科 *Cercidiphyllaceae.*
- 111. カツラ *Cercidiphyllum japonicum* SEMOLD & ZECCHARINI.
- XXVI. ウマノアシガタ科 *Ranunculaceae.*
- 112. ウスバトリカブト *Aconitum corymbiferum* NAKAI.
- 113. エゾトリカブト *Aconitum gosenense* NAKAI.
- * 114. エゾホソバトリカブト *Aconitum yuzurense* TAKEDA.
- 115. ルキエフシヨウマ *Adonis spicata* LINNÆUS var. *melanocorypa* BEGEL.
- 116. フクジュサウ *Adonis amurensis* BEGEL & RADDE.
- 117. ニリンサウ *Anemone floecida* Fr. SCHMIDT.
- 118. ホソバヒメイチヂゲ *Anemone gracilis* Fr. SCHMIDT.
- 119. ウスズニイチヂゲ *Anemone pedicular* BEGEL.
- 120. ミヤマオダマキ *Aquilegia aktenensis* HUTT.
- △ 121. ウメザキサバノヲ *Callianthemum insigne* NAKAI.
館脇氏の目録にヒダカサウ *Callianthemum Miyabeanum* とぬるものなり。
- △ 122. オウヤマンシヨウマ *Cimicifuga simplex* WORMSKJÖRD var. *intermedia* NAKAI.
館脇氏の目録にエゾシヨウマ *Cimicifuga gosenensis* KUDO とぬるものなり。
- △ 123. チシヤマンシヨウヅル *Clematis kamtschatica* BONGARD & MEYER.
館脇氏の目録に *Clematis fusca* var. *kamtschatica* とぬるものなり。
- △ 124. ミヤマンシヨウヅル *Clematis ochotensis* POIRET.
館脇氏の目録に *Clematis alpina* var. *ochotensis* とぬるものなり。

- * 125. アホイハンシヨウツル *Clematis ochotensis* POIRET var. *grandidentata* NAKAI.
- 126. シラネアフリ *Glaucidium palmatum* SIEBOLD & ZUCCARINI.
- 127. シヤマキンボウゲ *Ranunculus acris* LINNÆUS var. *Siberici* REGEL.
- * 128. キツネノボタン *Ranunculus Ternjii* FRANCHET & SAVATIER var. *japonicus* NAKAI.
- 129. ヤマキツネノボタン *Ranunculus Ternjii* var. *quelpertensis* NAKAI.
- 130. サマニカラマツ *Thalictrum integrilobum* MAXIMOWICZ.
- 131. オホアキカラマツ *Thalictrum Thunbergii* A. P. de CANDOLLE var. *magius* NAKAI.
- 132. ロカラマツ *Thalictrum japonense* NAKAI.
- 館脇氏の目録にチヤボカラヤン *Thalictrum foetidum* var. *glabrescens* なるものを別に掲ぐるも本種と同一物なり。
- 133. モミチカラマツ *Thalictrum japonica* SIEBOLD & ZUCCARINI.
- XXVII. メギ科 Berberidaceae.
- 134. オホムメギ *Berberis amurensis* RUPRECHT.
- 館脇氏の目録にヒロノノゴノネ *Berberis Regaliana* と誤記するものなり。
- XXVIII. モクレン科 Magnoliaceae.
- * 135. コブシ *Magnolia Kobus* A. P. de CANDOLLE.
- 136. キタロブシ *Magnolia Kobus* var. *borealis* SARGENT.
- 137. ホホノキ *Magnolia obovata* THUNBERG.
- 138. チウセンゴツシ *Schizandra chinensis* BAILLON.
- XXIX. ケシ科 Papaveraceae.
- 139. エノモンゴサタ *Corydalis ambigua* CHAMISSE & SCHLEGELIENDAL.

- 140. エソキケマン *Corydalis Maximowicziana* NAKAI.
- 141. ツルキケマン *Corydalis ochotensis* TURKZANINOV.
- 142. クサソワウ *Chelidonium majus* LINNÆUS.
- XXX. ナタネ科 Brassicaceae.
- 143. ハタザホ *Arabis glabra* BERNHARDI.
- 144. ヤマハタザホ *Arabis glauca* H. de BOISSIET.
- 145. エゾハタザホ *Arabis pendula* LINNÆUS.
- △ 146. マルハヤマガラシ *Barbarea opinensis* NAKAI.
- 館脇氏の目録にヤマガラシ *Barbarea orthoceras* と誤記するものなり。
- 147. ロンロンサウ *Cardamine leucantha* O. E. SCHITZ.
- 148. エゾノジヤニンジン *Cardamine masturifolia* H. de BOISSIET.
- 149. エゾイヌナヅナ *Draba borealis* A. P. de CANDOLLE.
- * 150. タイセイ *Isatis japonica* MURTEL.
- XXXI. マウセンゴケ科 Droseraceae.
- 151. マウセンゴケ *Drosera rotundifolia* LINNÆUS.
- XXXII. ヂンケイサウ科 Crassulaceae.
- * 152. ロインレンゲ *Cotyledon aggregata* MAKINO.
- * 153. ホソバキリンサウ *Sedum aizoon* LINNÆUS.
- 154. エソシセバヤ *Sedum eritcola* FRUEGER.
- 155. キリンサウ *Sedum kamtschaticum* FISCHER.
- 156. ミツバニンケイサウ *Sedum verticillatum* LINNÆUS.

XXXIII. ヒキノシタ科 Saxifagaceae.

- △ 157. トリアシシヨウマ *Astilbe congesta* NAKAI.
- 館脇氏の目録にシロバナチダケサシ *Astilbe Thunbergii* var. *pedunculata* と誤記するものなり。
- 158. ツルネロノメサウ *Chrysosplenium flagelliferum* Fr. SCHMIDT.
- 159. チシマネコノメサウ *Chrysosplenium kamtschaticum* FISCHER.
- 160. マルハネコノメサウ *Chrysosplenium rostratum* MAXIMOWITZ.
- * 161. ビダカノリウツギ *Hydrangea paniculata* SIEBOLD var. *debilis* NAKAI.
- * 162. アチサイノリウツギ *Hydrangea paniculata* SIEBOLD var. *intermedia* H. de BOISSIET,
- △ 163. エゾノリウツギ *Hydrangea paniculata* SIEBOLD var. *procera* REHDER.
- 館脇氏の目録にノリウツギ *Hydrangea paniculata* とあるものなり。
- 164. ツルアヂサキ *Hydrangea petiolaris* SIEBOLD & ZUCCARINI.
- * 165. コトウツル *Hydrangea petiolaris* var. *confertifolia* FRANCHET & SAVATIER.
- 166. ヤマアヂサキ *Hydrangea serrata* SERINGE var. *acuminata* NAKAI.
- * 167. エゾチヤルメルサウ *Mitella integrifolia* H. de BOISSIET.
- 168. ウメバチサウ *Parnassia palustris* LINNÆUS var. *multisepta* LEDERBOLT.
- * 169. コウメバチサウ *Parnassia palustris* var. *vulgaris* DRUDE.
- 170. チリコシ *Ribes triense* NAKAI var. *japonicum* NAKAI.
- 171. ヒ) ダイモジサウ *Saxifraga cortusifolia* SIEBOLD & ZUCCARINI var. *inciso-lobata* ENGLER & IRMSCHER.
- * ア) アツバダイモジサウ *Saxifraga cortusifolia* var. *brevistylis* ENGLER & IRMSCHER.
- 172. クロクモサウ *Saxifraga fusca* MAXIMOWITZ.
- 173. エゾクモクモサウ *Saxifraga fusca* var. *divariata* FRANCHET & SAVATIER.

174. ヤマハナサワ

Saxifraga yessoensis ENGLER.

175. イハガラシ

Schizophragma hydrangeoides SIEBOLD & ZUCCARINI.

* 176. ハナイハガラシ

Schizophragma hydrangeoides var. *formosa* NAKAI.

177. ヴタヤクシロ

Tiwella polyphylla D. DON.

XXXIV. シモツケ科 Spiraeaceae.

△ 178. ヤマブキシヨウマ

Araliacis americanus RAVENSCHEDE.

館脇氏の目録にエゾヤマブキシヨウマ *Araliacis americanus* var. *vulgaris* とあるものなり。

* 179. ヒロハヤマブキシヨウマ *Araliacis americanus* var. *latifolius* NAKAI.

180. アホイヤマブキシヨウマ *Araliacis subrotundatus* TAKEWAKI.

△ 181. ホザキナナカマド *Sorbaria stellipila* SCHNEIDER.

館脇氏の目録に *Sorbaria sorbifolia* var. *stellipila* とあるものなり。

△ 182. エソホザキナナカマド *Sorbaria stellipila* var. *incerta* SCHNEIDER.

館脇氏の目録に *Sorbaria sorbifolia* var. *glabra* とあるものなり。

183. マルバシモツケ *Spiraea betulifolia* PALLAS.

* 184. アラマルバシモツケ *Spiraea betulifolia* var. *concolor* NAKAI.

* 185. アホイシモツケ *Spiraea granatifolia* NAKAI.

△ 186. エソシモツケ *Spiraea media* SCHMIDT var. *monbetsuensis* CARDOT.

館脇氏の目録に *Spiraea media* とあるものなり。

187. エソシロバナシモツケ *Spiraea Miyabei* KOIZUMI.

△ 188. ホザキシモツケ *Spiraea salicifolia* LINNÆUS.

館脇氏の目録に *Spiraea salicifolia* var. *imbecillata* とあるものなり。

- * 189. コクメウツギ *Stephanandra incisa* ZABEL.
- XXXV. クロリン科 *Cydoniaceae.*
- 190. アヅキナシ *Micrometes alajfolia* KENZKE.
- △ 191. カマツカ *Porthaca Zollingeri* DECAENNE.
- 館脇氏の目録にウシコロシ *Platanus villosa* と誤記するものなり。
- 192. ナナカマド *Sorbus commata* HEDLUND.
- △ 193. コシヤマナナカマド *Sorbus pseudo-gracilis* KENZKE.
- 館脇氏の目録にシヤマナナカマド *Sorbus sambucifolia* var. *pseudo-gracilis* とあるものなり。
- * 194. オホバナナカマド *Sorbus japonensis* NAKAI.
- XXXVI. ハラ科 *Rosaceae.*
- * 195. キンミツビキ *Agriomonia pilosa* LEDEROUR var. *japonica* NAKAI.
- 196. アカバナシモツケサウ *Filipendula ciliata* MUYABE & KITDO.
- 197. オニシモツケサウ *Filipendula kantschulowii* MAXIMOWITZ.
- * 198. オホダイコンサウ *Geum alpinicum* GEORGE.
- 199. ダイコンサウ *Geum japonicum* THUNBERG.
- * 200. エゾツルキンバイ *Potentilla Ausernia* LINNÆUS.
- 201. シツモトサウ *Potentilla eriphalantica* MAXIMOWITZ.
- * 202. オホキジムシロ *Potentilla fragarioides* LINNÆUS var. *Sprengeliana* MAXIMOWITZ.
- 203. ツルキジムシロ *Potentilla stolonifera* LEHMANN.
- 204. キンロウバイ *Potentilla fruticosa* LINNÆUS.
- △ 205. アホイキンバイ *Potentilla opionensis* NAKAI.

- * 206. チシマキンバイ *Potentilla mansueta* var. *yubertiana* f. *glabrescens* として出す。
- 207. オホタカネハラ *Rosa acicularis* LINDLEY var. *Gmelini* C. A. MEYER.
- * 208. ハマナシ *Rosa rugosa* THUNBERG.
- 209. クマイチゴ *Rubus crataegifolius* BUNGE.
- 210. クロイチゴ *Rubus Kamashii* LÉVEILLE & VANSIOT.
- △ 211. エゾウラジロイチゴ *Rubus melanolasius* FOCKE var. *Matsuuranus* NAKAI.
- 館脇氏の目録にはエゾイチゴ *Rubus idaeus* var. *aculeatissimus* として出す。
- * 212. エゾナハシロイチゴ *Rubus parvifolius* LINNÆUS var. *subpinnatus* NAKAI.
- 213. エビガライチゴ *Rubus phoeniculus* MAXIMOWITZ.
- 214. ヒメエフイチゴ *Rubus pseudo-japonicus* KOIDZUMI.
- △ 215. チングルマ *Siberisia pentapetalata* GREENE.
- 館脇氏の目録には *Treun pentapetalum* として出す。
- 216. エゾキンバイ *Waldsteinia sibirica* TRAVTINICK.
- XXXVII. ウレモコウ科 *Sanguisorbaceae.*
- 217. エゾタウチサウ *Sanguisorba japonensis* KITDO.
- * 218. ウレモコウ *Sanguisorba officinalis* LINNÆUS.
- 219. エゾウレモコウ *Sanguisorba carnea* FISCHER.
- 館脇氏の目録には *Sanguisorba officinalis* var. として出す。
- 220. シロウレモコウ *Sanguisorba tenuifolia* FISCHER.
- XXXVIII. サクラ科 *Amygdalaceae.*

- 221. ヤマザクラ *Prunus donariana* SIEBOLD.
- 館脇氏の目録には *Prunus serotida* var. *spontanea* ヲして出づ。
- 222. タカネザクラ *Prunus nipponica* MATSUMURA.
- 223. チシマザクラ *Prunus korilensis* MIYABE.
- 館脇氏の目録には *Prunus nipponica* var. *korilensis* として出づ。但し余が登山の際對馬氏がチシマザクラと稱し居りしものはチヤマザクラの生態的變形にすぎざりき。
- 224. シヤマザクラ *Prunus Maximowiczii* RUPRECHT.
- 225. オホヤマザクラ *Prunus Sargentii* REHDER.
- 226. シウリザクラ *Prunus Siedoi* Fr. SCHMIDT.
- 227. エゾノカスミザクラ *Prunus verecunda* KREHNE var. *japonensis* NAKAI.
- 館脇氏の目録にケヤマザクラ *Prunus serotida* var. *pubescens* として出づ居るものは本種なるべし。
- XXXIX. イヌメ科 *Fabaceae.*
- △ 228. ヤブハギ *Desmodium fallax* SCHINDLER.
- 館脇氏の目録にヌスビトハギ *Desmodium japonicum* Miq. として出づ居るものなり。
- * 229. ハヤメンドウ *Lathyrus maritimus* BIGELOW var. *glaber* EAMES.
- * 230. ケンマエンドウ *Lathyrus maritimus* BIGELOW var. *pilosus* LEDERB. & MICHX.
- 231. ヤマハギ *Lespedeza bicolor* TURCZANINOV var. *japonica* NAKAI.
- * 232. チヤボヤマンギ *Lespedeza bicolor* var. *nana* NAKAI.
- * 233. エンヤマンギ *Lespedeza bicolor* var. *lypica* MAXIMOWICZ.
- * 234. シヤログサ *Lolus corniculatus* LINNÆUS var. *japonicus* BEGEL.
- 235. イヌエンシト *Maackia amurensis* RUPRECHT & MAXIMOWICZ var. *Buergeri* SCHNEIDER.

- △ 236. ヤハヌサウ *Koeneronia stricta* SCHINDLER.
- 館脇氏の目録には *Microlespedeza stricta* ヲして出づ。
- 237. クズ *Pueraria hirsuta* MATSUMURA.
- * 238. センダイハギ *Thermopsis fabacea* A. P. de CANDOLLE.
- * 239. ホソバクサフチ *Vicia tenuifolia* KOTH.
- 240. ナンテンハギ *Vicia unijuga* AL. BRAUN.
- XI. フウロサウ科 *Geraniaceae.*
- 241. チシメフウロ *Geranium eranthium* A. P. de CANDOLLE.
- * 242. イチゲフウロ *Geranium sibiricum* LINNÆUS.
- * 243. フウロサウ *Geranium Thunbergii* SIEBOLD & ZUCCARINI.
- * 244. ヨツバフウロ *Geranium Wiffozii* MAXIMOWICZ.
- XII. カタバシ科 *Oxalidaceae.*
- 245. コシヤマカタバシ *Oxalis Acetosella* LINNÆUS.
- XIII. ケンルーダ科 *Rutaceae.*
- △ 246. シヤマキハダ *Psittolobodon Latullei* DODE.
- 館脇氏の目録にヒロハノキハダ *Psittolobodon sachalinense* として出づるものなり。
- △ 247. ツルシキミ *Skimmia repens* NAKAI.
- 館脇氏の目録にシヤマシキミ *Skimmia japonica* と誤記しあるものなり。
- 248. サンシヨウ *Zanthoxylum piperitum* A. P. de CANDOLLE.
- XLIII. ニガキ科 *Simarubaceae.*
- 249. ニガキ *Pterisania obtusiloboides* PLANCHON.

館脇氏の目録に *Picrasma quassioides* BARNETT と誤記しあるものなり。

- XLIV. タイゲキ科 Euphorbiaceae.
 - 250. ロメユヅリン *Daphniphyllum humile* MAXIMOWITZ.
 - 251. ナツトウダイ *Euphorbia Sieboldiana* MORREN & DECAISNE.
- XLV. ツゲ科 Buxaceae.
 - 252. フツキサウ *Pachysandra terminalis* SEEBOLD & ZUCCARINI.
- XLVI. ガンカウラン科 Empetraceae.
 - 253. ガンカウラン *Empetrum nigrum* LINNÆUS f. *japonicum* GOOD.
- XLVII. ウメシク科 Anacardiaceae.
 - 254. ッタウルシ *Rhus ambigua* LAVALLÉE.
 - 255. ヤマウルシ *Rhus trichocarpa* MIGUEL.
- XLVIII. モチノキ科 Aquifoliaceae.
 - * 256. オホツルツゲ *Ilex Fauriei* MAKINO.
 - * 257. ハビイヌツゲ *Ilex pedicularis* NAKAI.
 - 258. アヲノダ *Ilex macrospora* MIGUEL.
 - 259. ツルツゲ *Ilex rugosa* FR. SCHMIDT.
 - 260. アカミノイヌツゲ *Ilex Sagerokii* MAXIMOWITZ.
- XLIX. ツルウメモドキ科 Celastraceae.
 - △ 261. オヒツルウメモドキ *Celastrus strigillosus* NAKAI.
- 262. コヤマトシ *Euonymus alata* SEEBOLD var. *stridata* MAKINO.

館脇氏の目録にツルウメモドキ *Celastrus articulatus* と誤記するものなり。

- 263. ヒロハノツリバナ *Euonymus macroptera* RUPRECHT.
 - 264. テウチンマユシ *Euonymus planipes* KENNE.
 - * 265. オホハマユシ *Euonymus yedoensis* KENNE.
- Ⅰ. ツリバナウツギ科 Staphyleaceae.
- 267. ミツバナウツギ *Staphylea Bruniata* SEEBOLD & ZUCCARINI.
- Ⅱ. カクキ科 Aceraceae.
- 268. ハウチハカクキ *Acer japonicum* THUNBERG.
 - △ 269. ヤマモミヂ *Acer Midsuomere* KOHIZUMI.
- 館脇氏の目録に *Acer palmatum* と出で居るものなり。
- * 270. エソモミヂイタヤ *Acer mono* MAXIMOWITZ var. *acutissimum* NAKAI.
 - * 271. エソイタヤ *Acer mono* MAXIMOWITZ var. *retutum* NAKAI.
 - 272. イタヤカクキ *Acer mono* MAXIMOWITZ var. *cupidum* NAKAI.
- 館脇氏の目録に *Acer pictum* と出で居るものなり。
- 272. ベニイタヤ *Acer mono* MAXIMOWITZ var. *Majoi* KOHIZUMI.
- 館脇氏の目録に *Acer Majoi* と出で居るものなり。
- 273. オガラバナ *Acer ukurunduense* TRAUTVETTER & MEYER.
- Ⅲ. シリフネサウ科 Balsaminaceae.
- 274. キツリフネ *Impatiens Noli-tangere* LINNÆUS.
 - 275. ツリフネサウ *Impatiens Textori* MIGUEL.
- Ⅳ. シロウメモドキ科 Rhannaceae.
- 276. シヤマナンモドキ *Rhamnus Ithide* MIYABE & KITAO.

- LIV. ブドウ科 *Viaceae.*
277. ノブドウ *Ampelopsis brevipedunculata* KENNE var. *Maximowiczii* NAKAI
- 278. ヤブドウ *Vitis Kaempferi* KOCH.
館脇氏の目録に *Vitis Cingetii* と出づる *ニホウナ*
- * 279. タケシマブドウ *Vitis Kaempferi* KOCH var. *glabrescens* REHDER.
- L V. シナノキ科 *Thiaceae.*
280. シナノキ *Thia japonica* SIMONKAI.
- LVI. サルナシ科 *Actinidiaceae.*
281. サルナシ *Actinidia arguta* PLANCHON.
- 282. シヤマタタビ *Actinidia Kolomikta* RUPPRECHT & MAXIMOWICZ.
- LVII. オトギリサウ科 *Hypericaceae.*
283. エダウチオトギリ *Hypericum erectum* THUNBERG var. *Furiei* KELLER.
- 284. トモエサウ *Hypericum Ascyron* LINNEUS.
- * 285. ロトモエサウ *Hypericum Gehleri* LEDERBOUR.
- △ 286. ヤマオトギリ *Hypericum morronense* KELLER.
- 館脇氏の目録にイハオトギリ *Hypericum kamtschaticum* と出づる *ニホウナ*。
- LVIII. スミレ科 *Violaceae.*
287. ケタチツボスミレ *Viola griffocentis* A. GRAY var. *pubescens* NAKAI.
- 288. 白花ケタチツボスミレ *Viola griffocentis* var. *pubescens* f. *albiflora* TATEWAKI.
289. イチゲキスミレ *Viola hidakana* NAKAI.
- 290. スミレ *Viola mandshurica* BECKER.

- 291. エソノタチツボスミレ *Viola micrantha* TREGANINOV.
292. アボイタチツボスミレ *Viola mandshurica* BECKER var. ?
293. アイスタチツボスミレ *Viola sachalinensis* H. de BOISSIET.
294. シヤマスミレ *Viola Selkirkii* PURSH.
295. 斑入シヤマスミレ *Viola Selkirkii* PURSH var. *variegata* NAKAI.
- 296. ツボスミレ *Viola veronata* A. GRAY.
- LIX. チンチヤウゲ科 *Thymelaeaceae.*
- 297. カラスミキミ *Daphne Miyukana* MAKINO.
- LX. コンハキ科 *Lythraceae.*
- * 298. ホンハコシミンコギ *Lythrum Salicaria* LINNEUS var. *glaberrima* KENNE.
- LXI. シキツサウ科 *Oenotheraceae.*
299. シヤマタニタヂ *Circaea alpina* LINNEUS.
- * 300. ウシタキサウ *Circaea cordata* ROYLE.
- * 301. ヤマタニタヂ *Circaea erubescens* FRANCHET & SAVATIER.
- 292. ヤナギラン *Erythronium angustifolium* LINNEUS.
- * 303. エダウチイハアカバナ *Erythronium calycinum* HAUSKNECHT.
304. イハアカバナ *Erythronium cephalostigma* HAUSKNECHT.
- * 305. ヒメアカバナ *Erythronium Furiei* LÉVEILLÉ.
- LXII. タラノキ科 *Araliaceae.*
- * 306. オニウロギ *Aconitopanax divaricatum* FRANCHET & SAVATIER.
307. コシアブラ *Aconitopanax scandophylloides* FRANCHET & SAVATIER.

- * 308. ウヰ *Arctia cordata* THUNBERG.
 - 309. エソウド *Arctia cordata* THUNBERG var. *sachalinensis* REGER.
 - 310. タラノキ *Arctia elata* SEEMANN.
 - △ 311. センノキ *Kalopanax pictum* NAKAI var. *magnificum* NAKAI.
- 館脇氏の目録に *Kalopanax splendens* ヲ記スルものなり。
- LXIII. マツバゼリ科 Apiaceae.
- * 312. エソバウフウ *Aegopodium alpestre* LEDERBOTH.
 - * 313. エソヨロビダサ *Angelica anomala* LALLEM.
 - 314. アマニウ *Angelica edulis* MUYABE.
 - 315. シヤク *Anthriscus sivester* HOFFMANN.
 - * 316. ホタルサイコ *Byrrhenum sachalinense* FR. SCHMIDT.
 - △ 317. エソサイコ *Byrrhenum jessoense* NAKAI.
- 館脇氏の目録にホソバノゴサノサイコ *Byrrhenum longifolium* var. *arvense* subvar. *brevimolucratum* f. *angustatum* と記すものなり。
- 318. セントウサウ *Chamaele decumbens* MAKINO.
 - * 319. ヒメシラネニンジン *Cordium japonense* DRUIDE var. *angustissimum* NAKAI.
 - 320. ヒヤマセンキウ *Goniolobium univittatum* TURKIZANOV.
 - 321. イハウキキヤウ *Gordium Tschirewi* MAKINO.
 - * 322. ミツバゼリ *Orytholobium japonica* HASKARL.
 - * 323. イハチタウキ *Ligusticum japonicum* MAXIMOWITZ.
 - 324. ホソバタウキ *Ligusticum inaevalobum* KOPPEKMI.

- 325. マルバタウキ *Ligusticum scoticum* LINNÆUS.
 - 326. セリ *Oenanthe scolymifera* A. P. de CANDOLLE.
 - △ 327. エソノハクサンバウフウ *Pencedanium linearilobum* NAKAI.
- 館脇氏の目録に *Pencedanium multivittatum* var. *linearilobum* ヲ記スルものなり。
- 328. ハクサンバウフウ *Pencedanium multivittatum* MAXIMOWITZ.
 - 329. ホソバハクサンバウフウ *Pencedanium multivittatum* MAXIMOWITZ var. *angustilobum* NAKAI.
 - 330. シラカハバウフウ *Pencedanium teretilobum* FISCHER.
 - 331. カノツメサウ *Pimpinella edlycina* MAXIMOWITZ.
 - △ 332. オニカサモチ *Pentstemonium kaulschottianum* HOFFMANN.
- 館脇氏の目録に *Pentstemonium austriacum* ヲ記スルものなり。
- 333. ヲナガヤンニンミン *Osmorhiza amurensis* FR. SCHMIDT.
 - 334. ウマノミツム *Sanicula chinensis* BRUNGE.
- LXIV. ミヅキ科 Cornaceae.
- 335. コゼンタチバナ *Chamaepericlymenum conatense* ASCHERSON & GREENER.
 - 336. ミヅキ *Cornus controversa* HEMSLEY.
- LXV. イチヤクサウ科 Prunellaceae.
- 337. ウメガササウ *Chamaephila japonica* MIGUEL.
 - 338. キンリヤウサウ *Monolopia uniflora* LINNÆUS.
 - 339. ベニバナイチヤクサウ *Prunella incornuta* FISCHER.
 - 340. ロムノイチヤクサウ *Prunella Maximowicziana* MAKINO.
 - 341. シンエノイチヤクサウ *Prunella renifolia* MAXIMOWITZ.

342. ヒトツハイチヤクサウ *Pyrola subaphylla* MAXIMOWICZ.
 LXVI. ツツジ科 Rhodoraceae.
 343. タマコケモモ *Arctostaphylos japonicus* NAKAI.
 ○ 344. イソツツジ *Ledum palustre* LINNÆUS var. *nipponicum* NAKAI.
 345. エゾイソツツジ *Ledum palustre* LINNÆUS var. *jesoense* NAKAI.
 346. ヒロハハナヒリノキ *Leucothoe Graysana* MAXIMOWICZ var. *glabra* KOMATSU.
 ○ 347. エゾウラジロハナヒリノキ *Leucothoe Graysana* MAXIMOWICZ var. *jesoensis* TATEWAKI.
 館脇氏の報告書に記事なき故如何なる植物かを知り得ず。
 348. コヤウラク *Menziesia pentandra* MAXIMOWICZ.
 349. ムラサキヤシホツツジ *Rhododendron Albrechtii* MAXIMOWICZ.
 350. エゾノムラサキツツジ *Rhododendron dauricum* LINNÆUS.
 * 351. シロバナシヤクナゲ *Rhododendron Fauriei* FRANCHET var. *rufescens* NAKAI.
 ○ 352. エゾシヤクナゲ *Rhododendron Fauriei* FRANCHET var. *roseum* NAKAI.
 353. エゾヤマツツジ *Rhododendron Kempteri* PLANCHON var. *lasiosepalum* NAKAI.
 354. エゾツツジ *Theropodium cantabrigicum* SWALL.
 355. ホナガシヤマホツツジ *Tripetaleia bracteata* MAXIMOWICZ var. *longe-racemosa* NAKAI.
 356. ホツツジ *Tripetaleia paniculata* SEEBOLD & ZUCCARINI.
 ○ 357. エゾクロウスゴ *Vaccinium Chamaissonis* BONGARD.
 358. ナツハゼ *Vaccinium Oshimami* MIGUEL.
 359. イハツツジ *Vaccinium prescans* LAMBERT.
 360. オホバスノキ *Vaccinium Swallii* A. GRAY.

361. オホヒロバスノキ *Vaccinium Swallii* A. GRAY var. *ladifolium* NAKAI.
 * 362. ウスノキ *Vaccinium Usanobii* NAKAI.
 363. コケモモ *Vaccinium Vitis-Idaea* LINNÆUS.
 LXVII. サクラサウ科 Primulaceae.
 364. オカトラノヲ *Lysimachia deltooides* DUBY.
 * 365. エゾクサレダマ *Lysimachia vulgaris* LINNÆUS.
 366. ヒダカサクラサウ *Primula hiokakana* MIYABE & KITAO.
 ○ 367. クリンサウ *Primula japonica* A. GRAY.
 368. オホサクラサウ *Primula jessoana* MIGUEL f. *glabra* TAKEDA.
 ○ 369. シロバナオホサクラサウ *Primula jessoana* MIGUEL f. *albiflora* TATEWAKI.
 ○ 370. エゾオホサクラサウ *Primula jessoana* MIGUEL f. *pubescens* TAKEDA.
 371. ナキワリコザクラ *Primula modesta* BISSER & MOORE var. *Fauriei* TAKEDA.
 △ 372. サマニユキワリサウ *Primula modesta* BISSER & MOORE var. *samami-montana* NAKAI.
 館脇氏の目録に *Primula Fauriei* var. *samami-montana* ナカキヨシノ。°
 373. ツメトリサウ *Trientalis curvata* LINNÆUS.
 LXVIII. キユノキ科 Halesiaceae.
 374. ハクウンボク *Sigmar abassini* SEEBOLD & ZUCCARINI.
 LXIX. モクセイ科 Oleaceae.
 ○ 375. オホトネリコ *Fraxinus borealis* NAKAI.
 376. アヲダモ *Fraxinus Sieboldiana* BLUME var. *serpylla* NAKAI.
 ○ 377. ヤチダモ *Fraxinus manshurica* KUPRECHT.
 日高國、樺似郡、アボイ山の植物調査報告

- LXX. リンダウ科 Gentianeae.
378. ツルリンダウ *Cranfordia trineris* MAKINO.
379. エンリンダウ *Gentiana acillariflora* LÉVEILLÉ & VANIOT.
- 380. オヤマリンダウ *Gentiana Makinoi* KUNZEZOFF.
- 381. フヂリンダウ *Gentiana Zollingeri* FAWCETT.
- △ 382. ハナイカリ *Halenia corniculata* DRUCE.
- 館脇氏の目録に *Halenia sibirica* ニ記すものなり。
383. チシマセンブリ *Saertia tetrapetala* PALLAS.
- LXXI. ビルガホ科 Convolvulaceae.
- * 384. ハヤビルガホ *Calystegia Soldanella* R. BROWN.
- LXXII. ハナシノブ科 Polemoniaceae.
385. エゾハナシノブ *Polemonium eschuleum* LINNÆUS var. *gessense* MIYABE & KITAO.
- LXXIII. ガガイモ科 Asclepiadaceae.
- * 386. イケヤ *Cynanchum caudatum* MAXIMOWITZ.
- LXXIV. ムラサキ科 Heliotropiaceae.
- * 387. ハヤシメンケイサウ *Mertensia asiatica* MACHARIDE.
- △ 388. エゾルリムラサキ *Eritrichium gessense* NAKAI.
- 館脇氏の目録に *ニヤマムラサキ Eritrichium nipponicum* Makino と記すものなり。
- △ 389. 白花エゾルリムラサキ *Eritrichium gessense* NAKAI f. *albiflorum* NAKAI.
- 館脇氏の目録に *白花ニヤマムラサキ Eritrichium nipponicum* f. *albiflorum* と記すものなり。
- 390. エゾムラサキ *Mysotis intermedia* LINK.

- LXXV. タマツヅラ科 Verbenaceae.
- * 391. ムラサキシキブ *Callitropa japonica* THUNBERG
- 392. カリガネサウ *Coryphopteris divaricata* MAXIMOWITZ.
393. クサギ *Clerodendron trichotomum* THUNBERG.
- LXXVI. オドリコサウ科 Lamiaceae.
394. カハミドリ *Agrostache rugosa* O. KUNTZE.
- 395. ジヤカウサウ *Chelomopsis muschata* MIQUEL.
396. オドリコサウ *Lamium barbatum* SIEBOLD & ZUCCARINI.
- △ 397. ヒメシロネ *Lycopus angustus* MAKINO.
- 館脇氏の目録に *Lycopus Maackianus lusus simplicifolius* Kudo と記すものなり。
- * 398. イヌカウジユ *Mosla punctulata* NAKAI.
399. オホヤマハツカ *Plectranthus inflexus* VAHL var. *macrophyllus* MAXIMOWITZ.
- * 400. タウバナ *Satureia chinensis* BRACKET.
- * 401. ヤマタウバナ *Satureia multicaulis* NAKAI.
- * 402. ナミキサウ *Scutellaria scordifolia* FISCHER var. *pubescens* MIQUEL.
403. ツルニガクサ *Teucrium Miqotianum* KITAO.
404. イハシヤカウサウ *Thymus Przeworskii* NAKAI.
- LXXVII. キンギョサウ科 Rhinanthaceae.
405. エゾコゴメグサ *Euphrasia mollis* WITTSTEIN.
406. ミソホホヅキ *Mimulus infidus* NAKAI.
407. ヨツパンシホガマ *Pedicularis japonica* MIQUEL.

- * 408. シホガマギク *Pedicularis resupinata* LINNÆUS.
- 409. ホンシホガマ *Pedicularis japonica* MAXIMOWICZ.
- * 410. コシホガマ *Phacosperrum japonicum* KASUY.
- * 411. エソビチノウスツボ *Scrophularia Goryana* MAXIMOWICZ.
- 412. ビキヨモギ *Siphonostegia chinensis* BENTHAM.
- 413. エソルリトラノヲ *Veronica longifolia* LINNÆUS var. *Goryii* Fr. SCHMIDT.
- △ 414. エソミヤマトラノヲ *Veronica semenensis* MAXIMOWICZ var. *yesochiana* KOIZUMI.
- 館脇氏の目録にバンダイクハガタ *Veronica Schmidtiana* var. *bandaiana* とあるものなり。
- 〔XXVIII. ハンドクサウ科 Phytaceae.
- 415. ハンドクサウ *Phytana leptostachya* LINNÆUS.
- 〔XXIX. オホハロ科 Plantaginaceae.
- △ 416. エソオホハロ *Plantago comschaticae* LINDL.
- 館脇氏の目録にハラオホハロ *Plantago lanceolata* と記すものなり。
- * 417. ハマオホハロ *Plantago tibetica* NAKAI.
- 418. オホハロ *Plantago major* LINNÆUS var. *asiatica* DECAISNE.
- 〔XXX. アカネ科 Rubiaceae.
- 419. クルマバサウ *Asperula odorata* LINNÆUS.
- △ 420. エソキヌタサウ *Gallium boreale* LINNÆUS var. *komschaticum* MAXIMOWICZ.
- 館脇氏の目録に *Gallium Nakaii* と記すものなり。
- * 421. クルマムグラ *Gallium japonicum* MARKNO.
- * 422. ヤツガタケムグラ *Gallium triflorum* MICHAUX.

- * 423. ウスキカハラマツバ *Gallium verum* LINNÆUS var. *intermedium* NAKAI.
- △ 424. キバナノカハラマツバ *Gallium verum* LINNÆUS var. *leucocarpum* LEDEROUR.
- 425. ツルアリドウシ *Mitchella undulata* SIEBOLD & ZICCARDINI.
- 〔XXXI. ミンダウ科 Caprifoliaceae.
- * 426. オホエソノウタンボク *Lonicera alpicola* LINNÆUS.
- 427. エソノウタンボク *Lonicera alpicola* LINNÆUS var. *Gichui* NAKAI.
- * 428. ヒロハヨノミ *Lonicera caerulea* LINNÆUS var. *glabrescens* RUPRECHT.
- 429. ホソバヨノミ *Lonicera caerulea* var. *glabrescens* f. *salicifolia* NAKAI.
- 430. エソニハトコ *Sambucus Buergeryana* BRUNDE var. *Miquelii* NAKAI.
- 431. アラゲガマズミ *Viburnum dilatatum* THUNBERG var. *hispidum* NAKAI.
- 432. ムシカリ *Viburnum furcatum* BLUME.
- 433. カンボク *Viburnum Sargentii* KOEHNÉ.
- * 434. ケナシカンボク *Viburnum Sargentii* KOEHNÉ var. *calvescens* REHDER.
- 435. シヤマガマズミ *Viburnum Wrightii* MURTEL.
- 〔XXXII. レンブクサウ科 Adoxaceae.
- 436. レンブクサウ *Adoxa muschdelina* LINNÆUS.
- 〔XXXIII. ラミナクシ科 Valerianaceae.
- 437. ラミナヘシ *Patrinia sechiosarifolia* FISCHER.
- 438. タカネヲミナヘシ *Patrinia sibirica* JUSSIEU.
- * 439. ヲトコヘシ *Patrinia villosa* JUSSIEU.
- 〔XXXIV. ナシナ科 Dipsacaceae.

- 440. テウセンマツムシサウ *Scabiosa Fischeri* A. P. de CANDOLLE.
- * 441. マツムシサウ *Scabiosa japonica* MIGUEL.
- LXXXV. キタノ科 Campanulaceae.
- △ 442. ツリガネニンジン *Adenophora divaricata* FRANCHET & SAVATIER.
- 館脇氏の目録には *Adenophora Thunbergiana* といふ。
- * 443. ヒロンシヤジン *Adenophora manshurica* NAKAI.
- 444. モイロシヤジン *Adenophora moiwana* NAKAI.
- * 445. ニホロニンジン *Adenophora verticillata* LINNEUS.
- 446. ハブソソ *Codonopsis ussuriensis* HENSELEY.
- * 447. サハキキヤウ *Lobelia sessilifolia* LAMBERT.
- 448. タニギキヤウ *Periclyptus circaeoides* NAKAI.
- 449. キキヤウ *Platycodon glaucum* NAKAI.
- LXXXVI. キタノ科 Asteraceae.
- * 450. カラノロギリサウ *Achillea Ptarmica* LINNEUS.
- △* 451. ベニンナモソノロギリサウ *Achillea speciosa* A. P. de CANDOLLE var. *pulchra* NAKAI.
- * 452. ノブキ *Adenocaulon adhaerescens* MAXIMOWITZ.
- △ 453. アホイノホコソサ *Anaphalis opniensis* NAKAI.
- 館脇氏の目録にタカネヤハズノホコソサといふ。
- 454. ヤマノホコ *Anaphalis margaritacea* BENTHAM & HOOKER var. *cinnamomea* NAKAI.
- * 455. エダウチヤマノホコ *Anaphalis margaritacea* var. *rimosa* NAKAI.
- △ 456. ホソヨモギ *Artemisia caudata* FORBES.

館脇氏の目録に *Artemisia vulgaris* v. *kamtschatica* と記しあるものなり。

- * 457. ヒロンエゾヨモギ *Artemisia caudata* var. *latiloba* (Ledebour) NAKAI.
- * 458. ハイラトコロヨモギ *Artemisia desertorum* BESSER.
- 459. フトコロヨモギ *Artemisia japonica* THUNBERG.
- 460. イヌヨモギ *Artemisia Kaikawa* MIGUEL.
- △ 461. イノヨモギ *Artemisia Meserschmidiana* BESSER α. *viridis* BESSER.
- 館脇氏の目録に *Artemisia sacrorum* var. *intermedia* f. *viridis* とあるものなり。
- * 462. シロヨモギ *Artemisia Stelleriana* BESSER.
- 463. シラヤマギク *Aster scaber* THUNBERG.
- 464. コマナ *Aster Glehnii* Fr. SCHMIDL.
- * 465. タウロギ *Bidens repens* D. DON.
- 466. ガンクビヤブタバコ *Carpesium triste* MAXIMOWITZ.
- 467. ロハマギク *Gnysanthemum geseense* MAEKAWA.
- 468. モシチサウ *Quaeria delphinifolia* SHEPARD & ZUCCARINI.
- 469. ウラゲヨブスマサウ *Quaeria hastata* LINNEUS var. *pubescens* LEDEBOUR.
- 470. シミカウモリ *Quaeria kamtschatica* KUDO.
- * 471. オホノアザミ *Cirsium Macrinowiczii* NAKAI.
- * 472. エゾノマアザミ *Cirsium pedunculatum* A. GRAY.
- 473. タカアザミ *Cirsium pendulum* FISCHER.
- 474. エゾノタカネニガナ *Crepis gymnopus* KOIDZUMI.
- * 475. オニタバコ *Crepis japonica* A. GRAY.

- 476. エゾアヅマギク *Erigeron glaberrimus* HOPPE & HORNSCHUCH.
- 477. エゾムカシヨモギ *Erigeron kamtschaticus* A. P. de CANDOLLE var. *hirsutus* KOIDEZUMI.
- * 478. ヒヨドリバナ *Eupatorium japonicum* THUNBERG.
- 479. ヤナギタンポポ *Hieracium umbellatum* LINNÆUS var. *pedunculatum* FRITS.
- 480. カセンサウ *Tanula in voluente* MIGUEL.
- 481. イハニガナ *Isæris stolonifera* A. GRAY.
- 482. ヤマニガナ *Lactuca Raddeana* MAXIMOWITZ.
- * 483. シカギク *Mithranion ambigua* LEDERBOUR.
- * 484. ヤクシサウ *Pteris crepidioides* MIYABE & KUNO.
- 485. エゾカウゾリナ *Pteris japonica* THUNBERG.
- 486. カウゾリナ *Petalites gigantea* FR. SCHMIDT.
- 487. アキタブキ *Gerbera Amantia* SCUTTZ-BIPONTINUS.
- 488. センボンヤリ *Saussurea sachalinensis* FR. SCHMIDT.
- * 489. カラフトアザミ *Saussurea Takabuchi* KUDO.
- 490. ビダカトウビレン *Saussurea ussuriensis* MAXIMOWITZ.
- * 491. ホクチアザミ *Saussurea yessoensis* FRANCHET.
- 492. エゾキタブキ *Senecio canabifolius* LESSING.
- △ 493. エゾハンゴンサウ *Senecio paludatus* なるものなり。
館脇氏の目録にハンゴンサウ、*Senecio nemorensis* LINNÆUS.
- 494. キラン *Siegelsbeckia orientalis* LINNÆUS var. *pubescens* MAKINO.
- 495. ケメナモミ

- * 496. オニノゲシ *Sonchus asper* LINNÆUS.
 - * 497. ノゲシ *Sonchus oleraceus* LINNÆUS.
 - * 498. ハチシヤウナ *Sonchus uliginosus* BIEBERSTEIN.
 - 499. アキノキリンサウ *Solidago Virgauræ* LINNÆUS var. *asiatica* NAKAI.
 - * 500. タンポポの一種(花も實もなく検定不能) *Taraxacum* sp.?
 - * 501. ヲナモミ *Xanthium Strumarium* LINNÆUS.
- ┌ XXXXVII. ガマ科 Typhaceæ.
- * 502. ガマ *Typha latifolia* LINNÆUS.
- └ XXXXVIII. イチゴツナギ科(笹類とヨシ類とを除くの外は本田學士の検定)。Poaceæ.
- * 503. エゾムカボ *Agrostis hiemalis* BRITTON, STEENS & POGGENBURG.
 - * 504. コヌカグサ *Agrostis palustris* HUDSON.
 - * 505. オホムカボ *Agrostis grandis* TRINUS.
 - * 506. ヌカボ *Agrostis tenuiflora* STEUDEL.
 - 507. ケトダシバ *Arundinella hirta* TANAKA.
 - * 508. シロケトダシバ *Arundinella hirta* TANAKA var. *licens* HONDA.
 - * 509. コブナグサ *Atheroxon hispidus* MAKINO var. *ciliaris* HONDA.
 - 510. ヤマカモジグサ *Brachypodium miserum* KOIDEZUMI.
 - * 511. キツネガヤ *Bromus pauciflorus* HACKEL.
 - * 512. ハジカヘリ *Brylkinia caudata* FR. SCHMIDT.
 - * 513. ヤマアハ *Calamagrostis Epigejos* ROTH.
 - * 514. ヒメノガリヤス *Calamagrostis hakonensis* FRANCHET & SAVATIER.

- 515. イハノガリヤス *Calamagrostis Langsdorffii* TRINITS.
 516. タカネノガリヤス *Calamagrostis sachalinensis* Fr. SCHMIDT.
 * 517. ハナムギ *Elymus dauricus* TURZANINOV.
 518. ウシノケグサ *Festuca ovina* LINNÆUS.
 △ 519. アヲコメガヤ *Melica grandiflora* KOIZUMI.
 館脇氏の目録にコメガヤ *Melica nutans* とあるものなり。
 * 520. アシボソ *Microstegium vimineum* A. CAMUS var. *imberbe* HONDA.
 * 521. サマニススキ *Miscanthus hidakanus* HONDA.
 * 522. ムラサキスキ *Miscanthus purpurascens* ANDERSSON.
 523. エゾスキ *Miscanthus sinensis* ANDERSSON var. *decompositus* NAKAI.
 * 524. ネズミガヤ *Muhlenbergia japonica* STEUDEL.
 * 525. オホアハガヘリ *Panicum prolense* LINNÆUS.
 * 526. ツルヨシ *Panicum prostratum* MAKINO.
 * 527. スズメノカタビラ *Poa annua* LINNÆUS.
 △ 528. エゾミヤコザサ *Sasa japonensis* NAKAI.
 館脇氏の目録にミヤコザサ *Sasa nipponica* とあるものなり。
 △ 529. エゾスズダケ *Pseudosasa spiculosa* とあるものなり。
 館脇氏の目録にスズダケ *Pseudosasa spiculosa* とあるものなり。
 △ 530. アボイザサ *Sasa kamaiiana* NAKAI.
 館脇氏の目録にミヤマスズ *Sasa nana* Makino とあるものなり。
 ○ 531. タツノヒゲ *Dicranum japonica* FRANCHET & SAVATIER

- 532. ヒロハノドチヤウツナギ *Glyceria aquatica* WAHLENBERG.
 ○ 533. カウバウ *Hierochloa borealis* REIMER & SCHULTZ.
 * 534. オニアブラスキ *Spodiopogon sibiricus* TRINITS var. *tomentosus* KOIZUMI.
 * 535. ヒメエノコロ *Scleria viridis* BEAUVOIS f. *mesota* HONDA.
 * 536. サマニカニツリ *Trisetum homochlanops* HONDA.
 * 537. カニツリグサ *Trisetum sibiricum* RUPRECHT var. *pubillanum* HONDA.
 LXXXIX. カヤツリグサ科 Cyperaceæ.
 538. シヤウジヤウスダ *Carex blepharicarpa* FRANCHET.
 * 539. ミヤマクロスダ *Carex flurocuspis* FRANCHET & SAVATIER.
 * 540. ヒゴクサ *Carex japonica* TURZANINOV.
 * 541. ヒカゲスダ *Carex lanceolata* BOOTT.
 542. アヅマスダ *Carex lasiophis* FRANCHET.
 * 543. ガウソ *Carex Marinowiczii* MIGUEL.
 544. ヒメシラスダ *Carex molliscula* BOOTT.
 545. タガネサウ *Carex siderosticta* HANCE.
 * 546. イトスダ *Carex tenuissima* BOOTT.
 547. ハリキ *Eleocharis japonica* MIGUEL.
 548. マシカクキ *Eleocharis tetragyna* NEES.
 549. ヤマキ *Finlaysoniania subbiopicta* NEES.
 * 550. エゾアブラガヤ *Scirpus Eriophorum* MICHXUX.
 ○ 551. タカネクロスダ *Scirpus Marinowiczii* C. B. CLARKE.

- * 552. アブアブラガヤ *Scirpus silvaticus* LINNÆUS.
- XI. テンナンセウ科 Aracee.
- 553. テンナンセウ *Arisema japonicum* BLUME.
- 554. ウラシマサウ *Arisema Thunbergii* BRUME.
- 555. ミヅバセウ *Lysichiton amurschaticense* SCHOTT.
- 556. ザゼンサウ *Symplocarpus foetidus* SALISBURY.
- XCI. ホシクサ科 Eriocaulacee.
557. シロイヌノヒゲ *Eriocaulon nipponicum* MAXIMOWITZ.
- XCII. トウシンサウ科 Juncacee.
558. ヒメカウガイゼキセウ *Juncus bufonius* LINNÆUS.
559. ヒメキ *Juncus decipiens* NAKAI var. *gracilis* NAKAI.
- * 560. ヒロハノカウガイゼキセウ *Juncus diastrophanthus* BUCHENAVT.
- * 561. タマキ *Juncus effusus* LINNÆUS var. *compactus* LEFÈVRE & COURTOIS.
- 562. タチカウガイゼキセウ *Juncus Kuhnieri* FRANCHET & SAVATIER.
- 563. アヲカウガイゼキセウ *Juncus papillosus* FRANCHET & SAVATIER.
564. エゾノミクリゼキセウ *Juncus prominens* MIYABE & KURO.
565. ハヒカウガイゼキセウ *Juncus Wallichianus* LAHARPE.
566. スズメノテツパウ *Luzula cephalata* NAKAI.
- XCIII. ユリ科 Liliacee.
567. エゾネギ *Allium Schoenoprasum* LINNÆUS.
- 568. ギヤウシヤニンニク *Allium Victoriale* LINNÆUS var. *asiaticum* NAKAI.

569. ホソバキジカクシ *Asparagus schobervoides* KUNTH var. *subsetacea* NAKAI.
- 570. エソウバユリ *Cardiocrinum Glehnii* MAKINO.
571. ツバメオモト *Clintonia adensis* TRAUTVETTER & MEYER.
572. キミカゲサウ *Convallaria Kotschkei* MIGUEL.
573. ハウチヤクサウ *Disporum sessile* D. DON.
574. チゴユリ *Disporum swidacianum* A. GRAY.
- 575. クロユリ *Fritillaria amurschaticense* KER.
- 576. キバナノアマナ *Gagea lutea* KER.
- * 577. ヒメアマナ *Gagea pusilla* SCHULTES FIL.
578. シヤウジヤウバカマ *Heloniopsis japonica* MAXIMOWITZ.
- * 579. ヒメクワンザウ *Heimerocallis Dunnorteri* MOREEN.
- * 580. ベンテイクワ *Heimerocallis Middendorffiana* TRAUTVETTER & MEYER.
- △ 381. サマニギバウシユ *Hosba rectifolia* NAKAI.
- 館脇氏の目録中にミヅギバウシユ *Hosba japonica* f. *lanceifolia* と誤記するものなり。
- * 582. チシマクルマユリ *Lilium arvense* FISCHER.
- 583. クルマユリ *Lilium medeoloides* A. GRAY.
- 584. ヒメヤブラン *Liriope minor* MAKINO.
585. オホマビツルサウ *Magnolhemum dilatatum* NELSON & MACBRIDE.
586. クルマバツクバネ *Paris hexaphylla* CHAMISSO.
- 587. ツクバネサウ *Paris tetraphylla* A. GRAY.
588. オホアマドロロ *Polygonatum Maximowiczii* FR. SCHMIDT.

- △ 589. ツルボ *Scilla chinensis* BENTHAM.
- 館脇氏の目録に *Scilla Thunbergii* MIYABE & KUDO. として出づ。
- 590. ユキザサ *Sulcatina japonica* A. GRAY.
- * 591. シホホ *Suitor nipponica* MIGUEL.
- △ 592. チシマゼキセウ *Tofieldia nutans* WILDENOW.
- 館脇氏の目録にアボイゼキセウ *Tofieldia fusca* var. *Kondoii* として出づ。
- △ 593. オホムナノエンレイサウ *Trillium consobolatum* PALLAS.
- 館脇氏は *Trillium Pallasi* HUTTON を採用すれども *T. consobolatum* はよき名なる上種々の論文に明記されし種故新名を附するは反て混雑を起す懼ありて余は賛成するを得ず HUTTON 氏は記文なしと謂へども宮部氏の千島植物誌には他種との區別點を明記せり。
- 594. ミヤマエンレイサウ *Trillium Tschonoskii* MAXIMOWICZ.
- 595. ムラサキエンレイサウ *Trillium Tschonoskii* var. *violaceum* MAKINO.
- 596. ハイケイサウ *Vandrum grandiflorum* LOESNER FIL.
- 597. オホシユロサウ *Vandrum japonicum* LOESNER FIL.
- * 598. アヲヤギサウ *Vandrum Morimotozii* BAKER.
- XCV. アヤメ科 *Iridaceae.*
- * 599. ノハナシヤウヅ *Iris ensata* THUNBERG var. *spontanea* NAKAI.
- * 900. アヤメ *Iris Nerchinskia* LINDLEY.
- * 601. ビアノギアヤメ *Iris selousi* PALLAS.
- * 602. カマヤマシヤウヅ *Iris Thunbergii* LINDSTROEM.
- XCV. リン科 *Orchidaceae.*

- 603. サルメンエビネ *Colanthe triarriata* LINDLEY.
- * 604. キンラン *Cephalanthus erecta* LINDLEY.
- 605. ササバギンラン *Cephalanthus longibracteata* BLUME.
- 606. イチエフラン *Dactyloctenium aegyptium* MIYABE & KUDO.
- * 607. コイチエフラン *Ephippianthus sachalinensis* REICHENBACH FIL.
- 608. エゾスズラン *Epipactis papillosa* FRANCOET & SAVATIER.
- 609. ヒメシヤマウヅラ *Goodyera repens* R. BROWN var. *japonica* NAKAI.
- 610. クモキリサウ *Liparis auriculata* BLUME.
- 611. セイタカスズムシ *Liparis japonica* MAXIMOWICZ.
- 612. コフタバラン *Listera cordata* R. BROWN.
- 613. サカネラン *Neottia Nidus-Avis* RICHTER.
- 614. ハツサンチドリ *Orchis aristata* FISCHER.
- △ 615. アヲチドリ *Platanthera bracteata* TORREY.
- 館脇氏の目録に *Coeloglossum viride* var. *bracteatum* の名を用ふ。
- 616. ノビネチドリ *Platanthera decipiens* LINDLEY.
- 館脇氏の目録に *Gymnadenia conopsea* の名を用ふ。
- 617. オホヤマサギサウ *Platanthera sachalinensis* Fr. SCHAUPT.
- △ 618. ネチバナ *Spinulles sinensis* AMES.
- 館脇氏の目録に *Spinulles australis* を用ふ。

累計九十五科三百三十属五百七十七種三十三變種五品種。

(六) アポイ山植物保存の必要と其保存せんとする區域

既に述べしが如くアポイ山一帯は面積に比例して植物の種類に富み且つ小區域間に特殊の植物を多數に産する事は北海道中稀に見る所にして實に北見國利尻島に匹敵す。加之、近づくに易く登るに易く、學術研究上絶好の資料たり。大凡此植物帯が貴重なりとする理由は次の四點に歸すべし。

- 一 特産植物多き事。
- 二 大陸分子を多く有する事。
- 三 標高の近きにも係らず寒地性の植物に富む事と森林に保護せられし部には暖地性植物多き事。
- 四 海流の植物に對する影響の甚大なるを種々の點に於て目撃し得る事。

北大の宮部、新島兩教授が其保存を提言せられしは當然の事にして寧ろ其の遅かりしを憾む。余は當該官憲と交渉して最も植物の種類に富める所即ち暖地分子、寒地分子、大陸分子、特産分子を最も多く包有する土地として附圖に示すが如く16, 17, 18 林班の各る小班、19 林班全部、21 林班中 A, B を連ぬる線の東半部、14, 15 林班の各る小班、並に冬島川以東、幌滿川に至る間の海岸全部を植物保存區域に撰ばん事を提言す。而して其保護は一切浦河營林署に一任すべきものとす。

版圖一第



Mt. Apoi, as seen from Fuyushima.

第一圖
冬島の丘上よりアポイ山を望む



A scene of the coastal way between Fuyushima and the Horoman river.

第二圖
冬島、幌滿川間の斷崖の一部
冬島より幌滿川に至る間は風光明るを以て著はる、圖は其一部にして斯の如き景は十餘町に亘りて續く、向つて左端の岩の側面の白きは鶴の糞に依る。

版三圖第

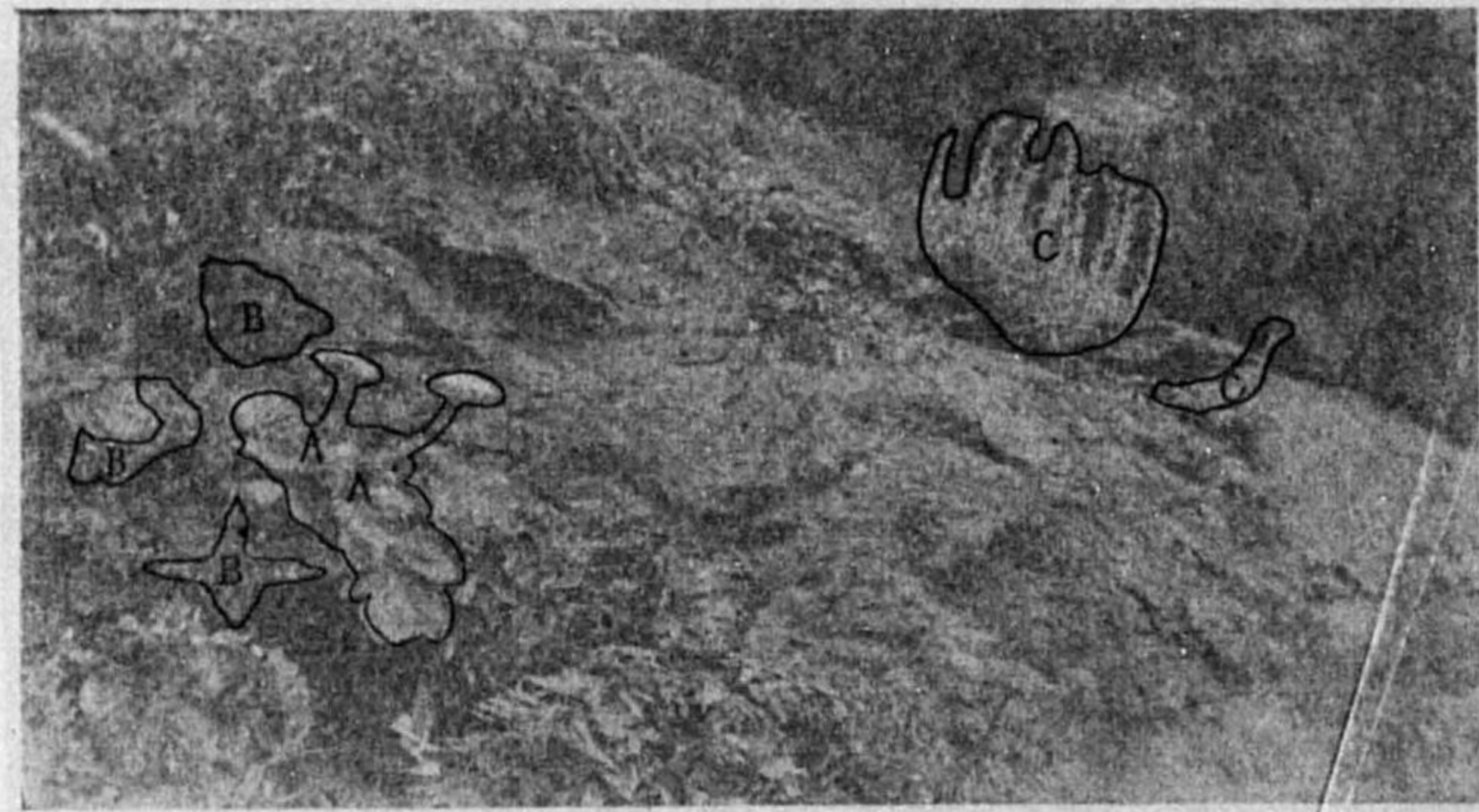

A. *Ligusticum scoticum*; B. *Lathyrus maritimus*; C. *Artemisia Stelleriana*; growing on the coastal slope between Fuyushima and the Horoman River.

第五圖
A マルバタウキ、B ハマエンドウ
C シロヨモギ
(冬島、幌満川間ニテ寫ス)

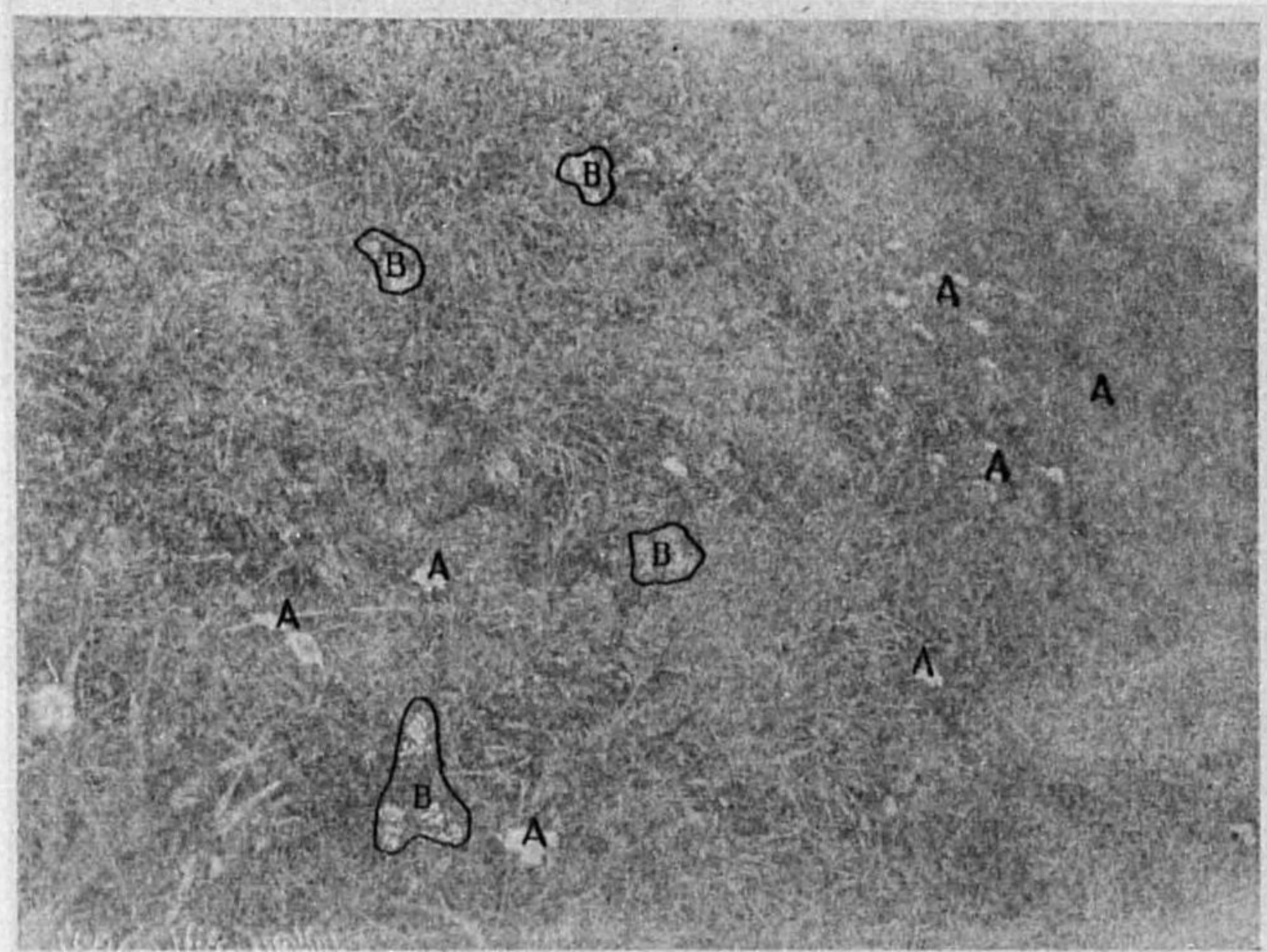

A. *Scabiosa Fischeri*; B. *Sivertia tetrapetala*; growing on the coastal slope between Fuyushima and the Horoman River.

第六圖
A テウセンマツムシサウ、B チシマセンブリ
(冬島、幌満川間ニテ寫ス)

版圖二第



Rocks on which *Potentilla megalantha* is growing.

第三圖
チシマキンバイの生ふる岩
岩は冬島より幌満に至る間にあり、チシマキンバイの産地なり、波打縁に黒く見ゆるは海草にして近海は三石昆布の産地にして夏は丈餘の昆布夥しく波に漂ふ。

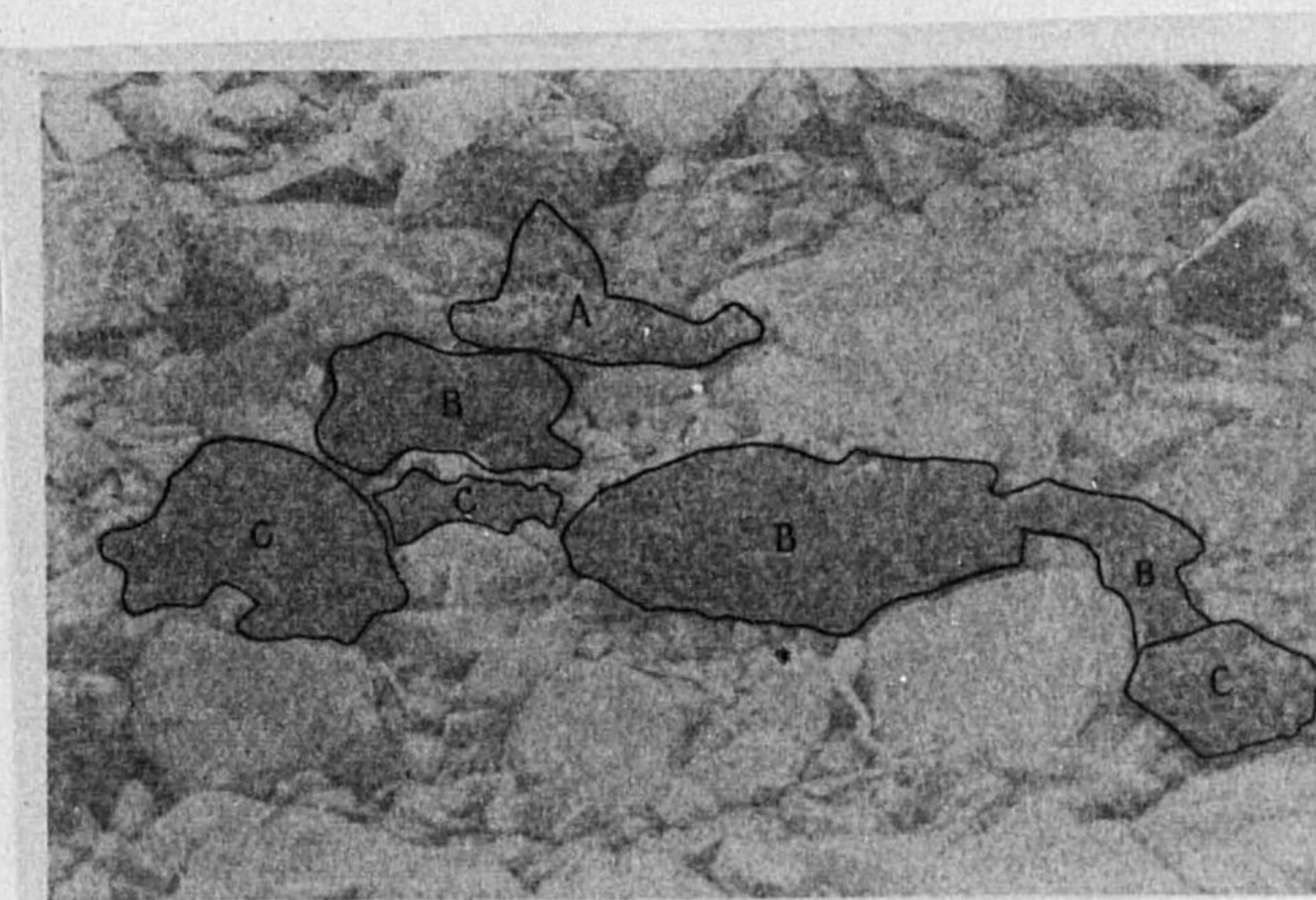

A. *Mertensia asiatica*. B. ♂ *Ammodenia oblongifolia* var. *maxima*.
C. ♀ *Ammodenia oblongifolia* var. *maxima*.

第四圖
A ハマベンケイサウ、B ハマハコベの雌本
本、C ハマハコベの雄本
海岸の岩隙に生ずるハマハコベと白き大形の群とと珊瑚色の美花を附くるハマベンケイサウの群とは冬島地方海岸の一美觀なり。



版三圖



A. *Ligusticum scoticum*; B. *Lathyrus maritimus*; C. *Artemisia Stelleriana*; growing on the coastal slope between Fuyushima and the Horoman River.

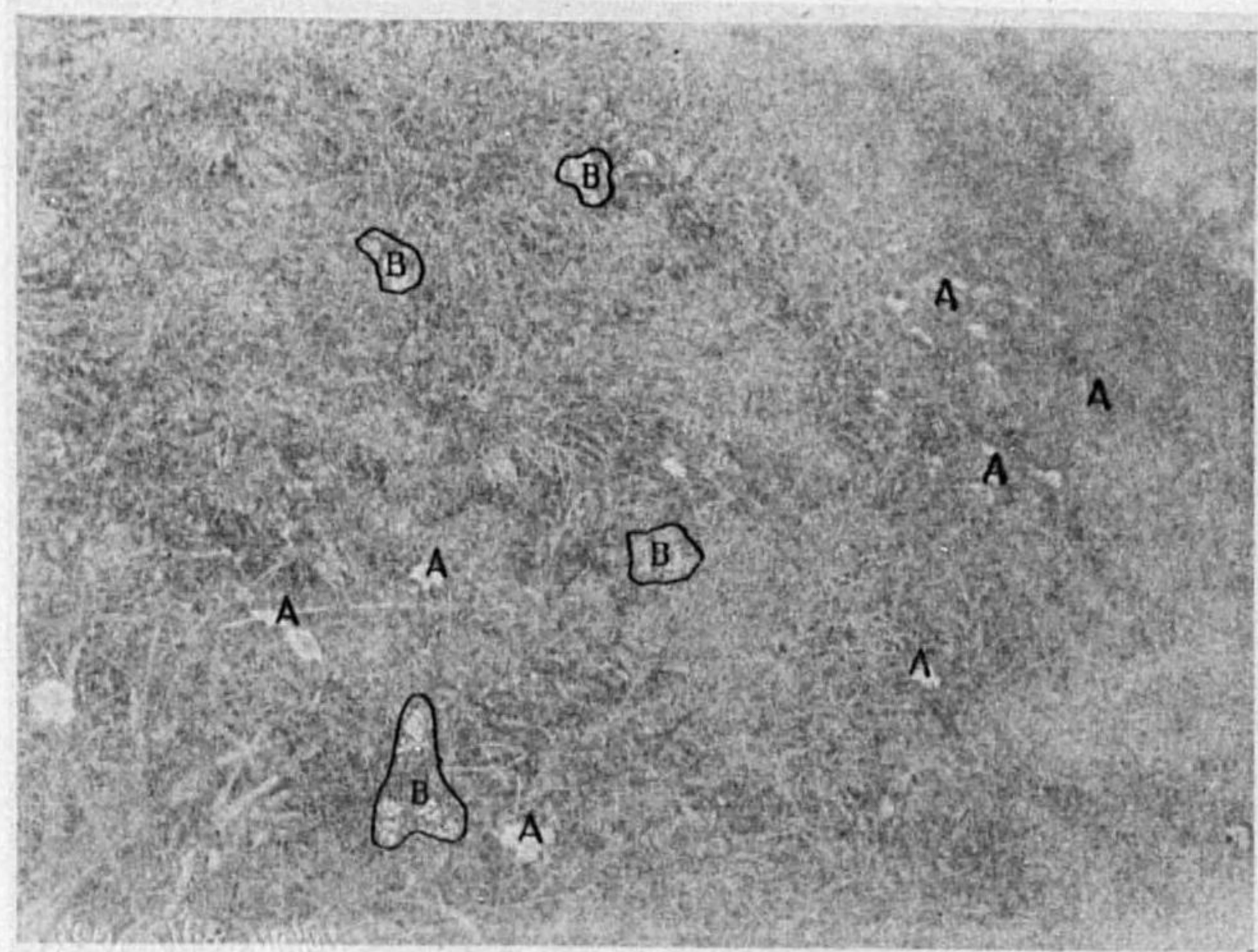

A. *Scabiosa Fischeri*; B. *Suaeda tetrapetala*; growing on the coastal slope between Fuyushima and the Horoman River.

第五圖
A マルバタウキ、B ハマエンドウ
C シロヨモギ
(冬島、幌満川間ニテ寫ス)

第六圖
A テウセンマツムシサウ、B チシマセンブリ
(冬島、幌満川間ニテ寫ス)

版圖二第

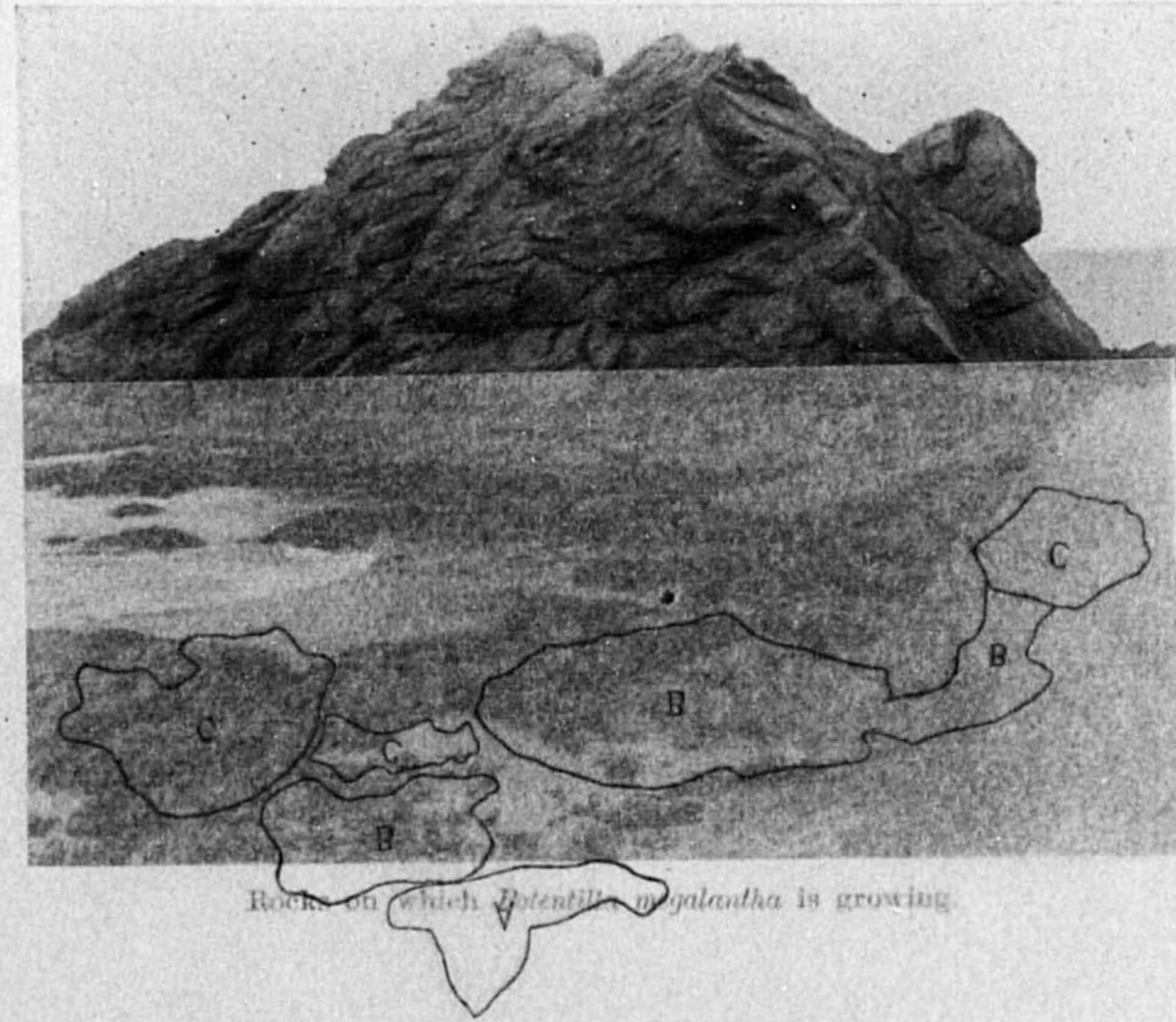

Rocks on which *Potentilla galantha* is growing.



A. *Mertensia asiatica*. B. ♂ *Ammoenia oblongifolia* var. *maxima*.
C. ♀ *Ammoenia oblongifolia* var. *maxima*.

第三圖
チシマキンバイの生ふる岩
岩は冬島より幌満に至る間にあり、チシマキンバイの産地なり、波打縁に黒く見ゆるは海草にして近海は三石昆布の産地にして夏は丈餘の長布夥しく波に漂ふ。

第四圖
A ハマベンケイサウ、B ハマハコベの雄本、C ハマハコベの雌本
海岸の岩隙に生ずるハマハコベと白き大形の群衆とと珊瑚色の美花を附くるハマベンケイサウの群衆とは冬島地方海岸の一美観なり。

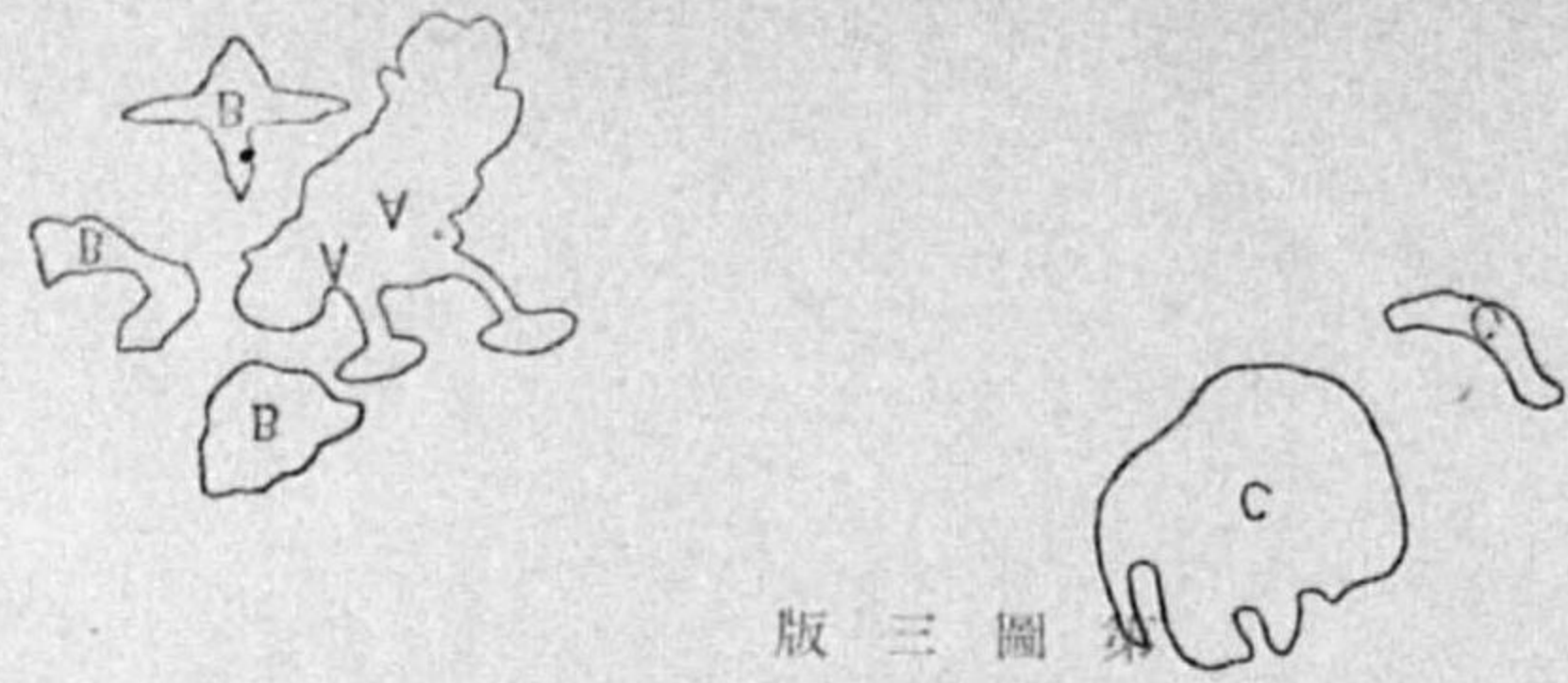

版三圖

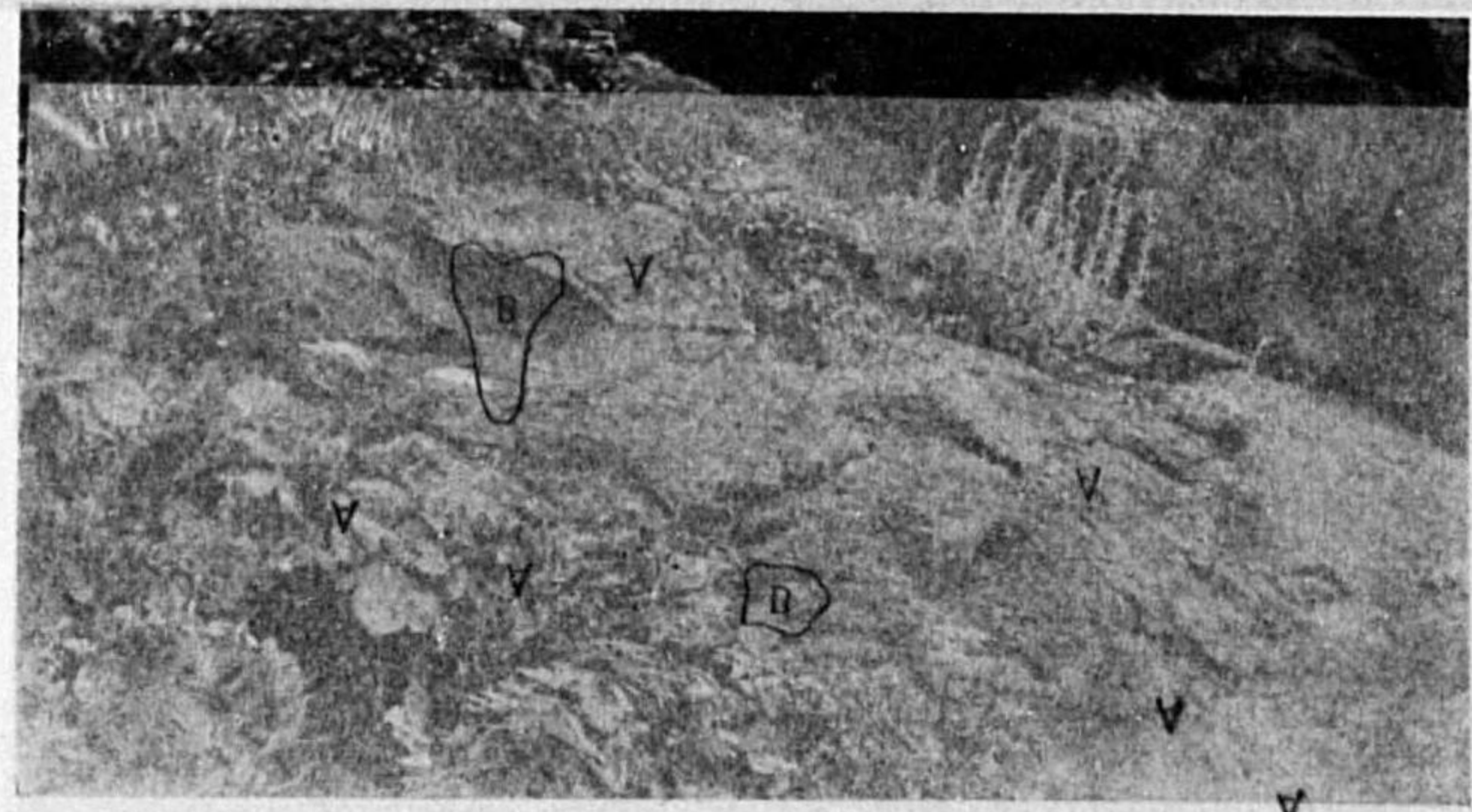

A. *Ligusticum scoticum*; B. *Lathyrus maritimus*; C. *Artemisia Stelleriana*; growing on the coastal slope between Fuyushima and the Horoman River.



A. *Scabiosa Fischeri*; B. *Stertia tetrapetala*; growing on the coastal slope between Fuyushima and the Horoman River.

第五圖

A マルバタウキ、B ハマエンドウ
C シロヨモギ
(冬島、幌満川間ニテ寫ス)

第六圖

A テウセンマツムシサウ、B チシマセンブリ
(冬島、幌満川間ニテ寫ス)

版圖二第

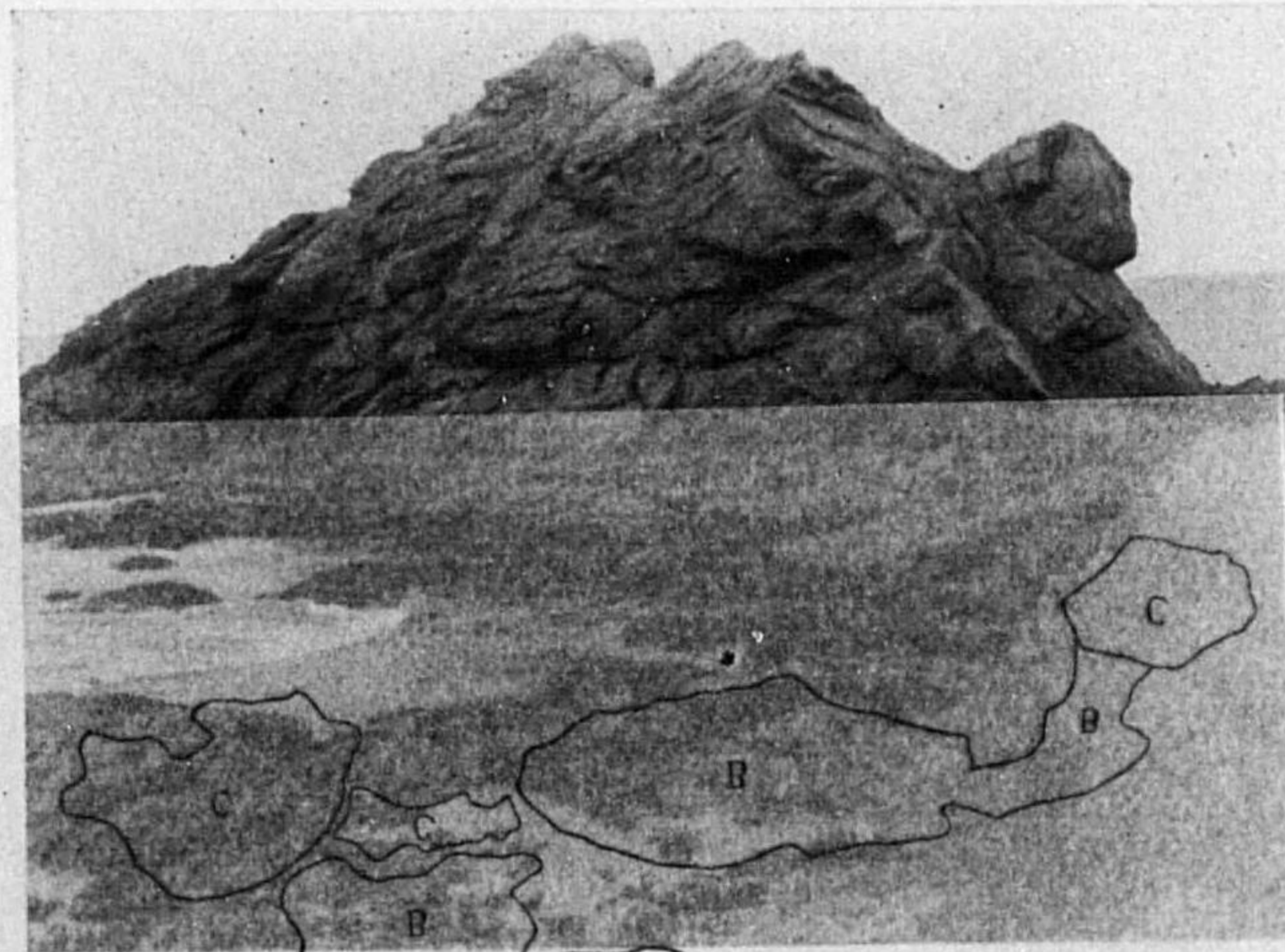

Rocks on which *Potentilla naganantha* is growing.



A. *Mertensia asiatica*. B. ♂ *Ammodenia oblongifolia* var. *maxima*.
C. ♀ *Ammodenia oblongifolia* var. *maxima*.

第三圖

チシマキンバイの生ふる岩
岩は冬島より幌満に至る間にあり、チシマキンバイの産地なり、波打縁に黒く見ゆるは海草にして近海は三石昆布の産地にして夏は丈餘の昆布夥しく波に漂ふ。

第四圖

A ハマベンケイサウ、B ハマハコベの雄本、C ハマハコベの雌本
海岸の岩隙に生ずるハマハコベと白き大形の葉と珊瑚色の美花を附くるハマベンケイサウの群とは冬島地方海岸の一美観なり。

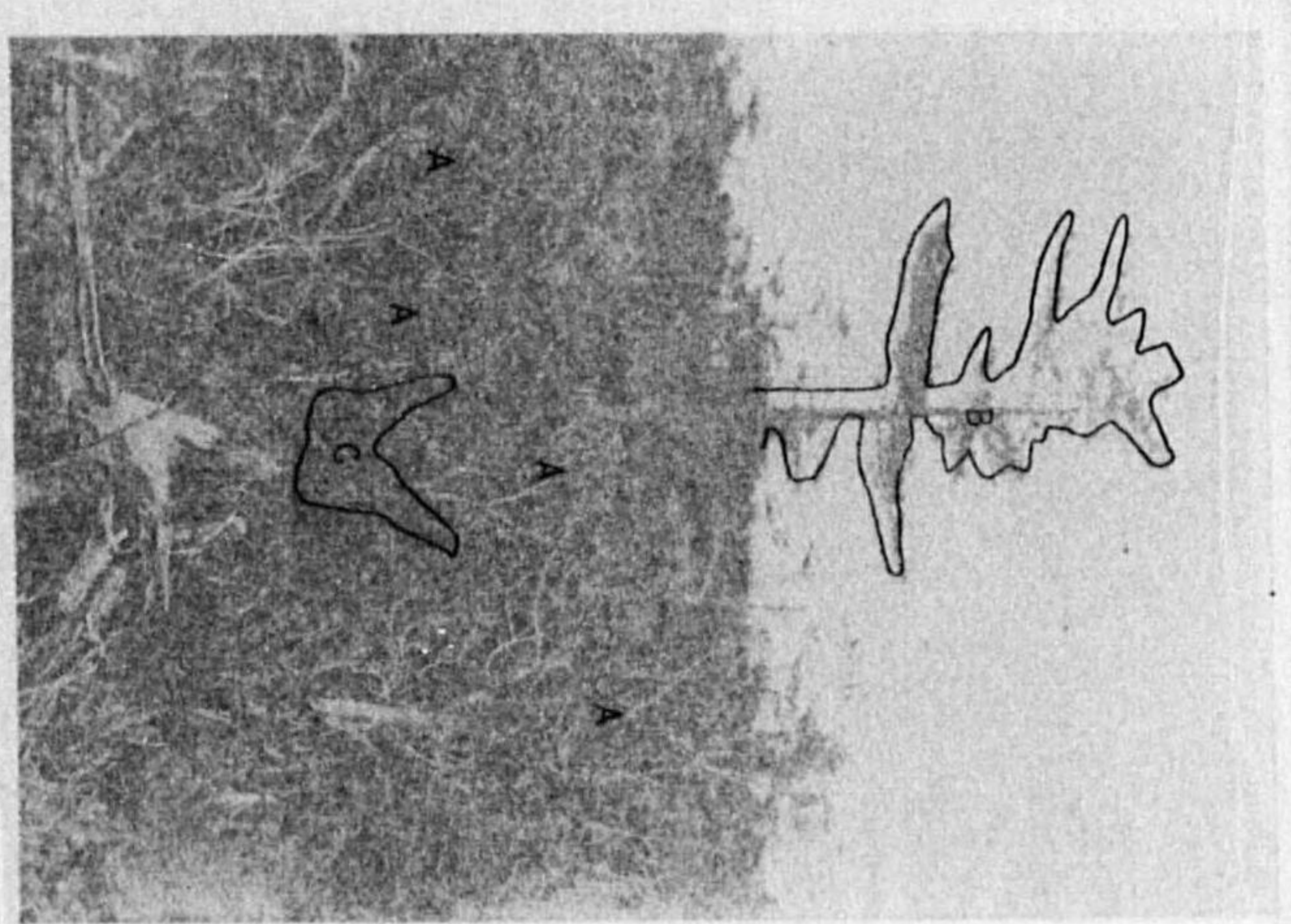

第八圖
A シロバナシヤクナゲ、B ヒメコマツ、C キタコノシ
(中腹)

A. *Rhododendron Fauriei* var. *rufescens*. B. *Pinus parviflora*. C. *Magnolia Kobus* var. *horvathii*. Photograph taken in the middle part of south-western side of Mt. Apoi.

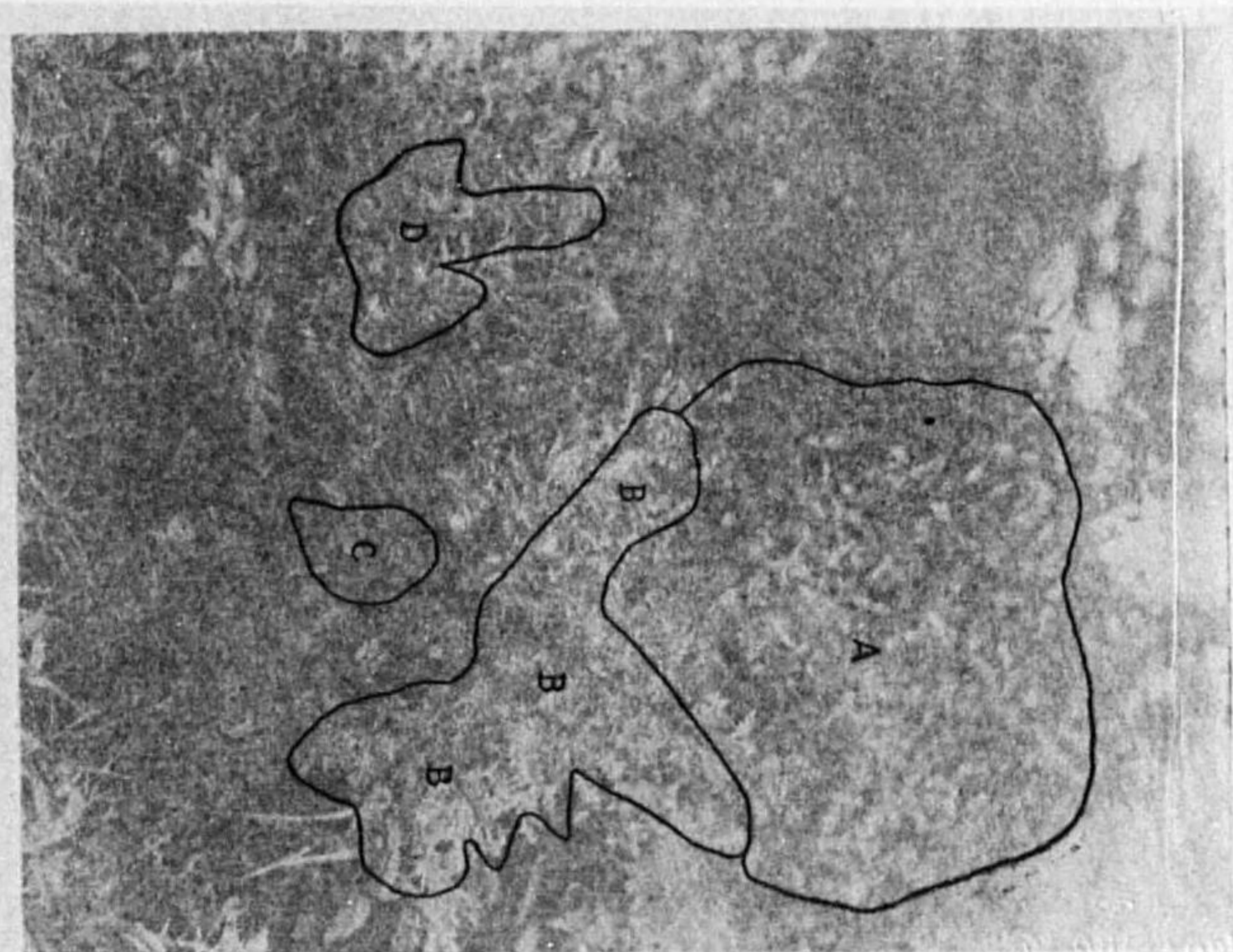

第七圖
A アラカキシキブ、B カンシヨウ、C アラダモ、D エゾヨモギ
(麓の上部)

A. *Calliopsis japonica*. B. *Zanthoxylum piperitum*. C. *Fraxinus Sieboldiana* var. *serotina*. D. *Artemisia coerulesca*. Photograph taken in the upper part of the foot of Mt. Apoi.

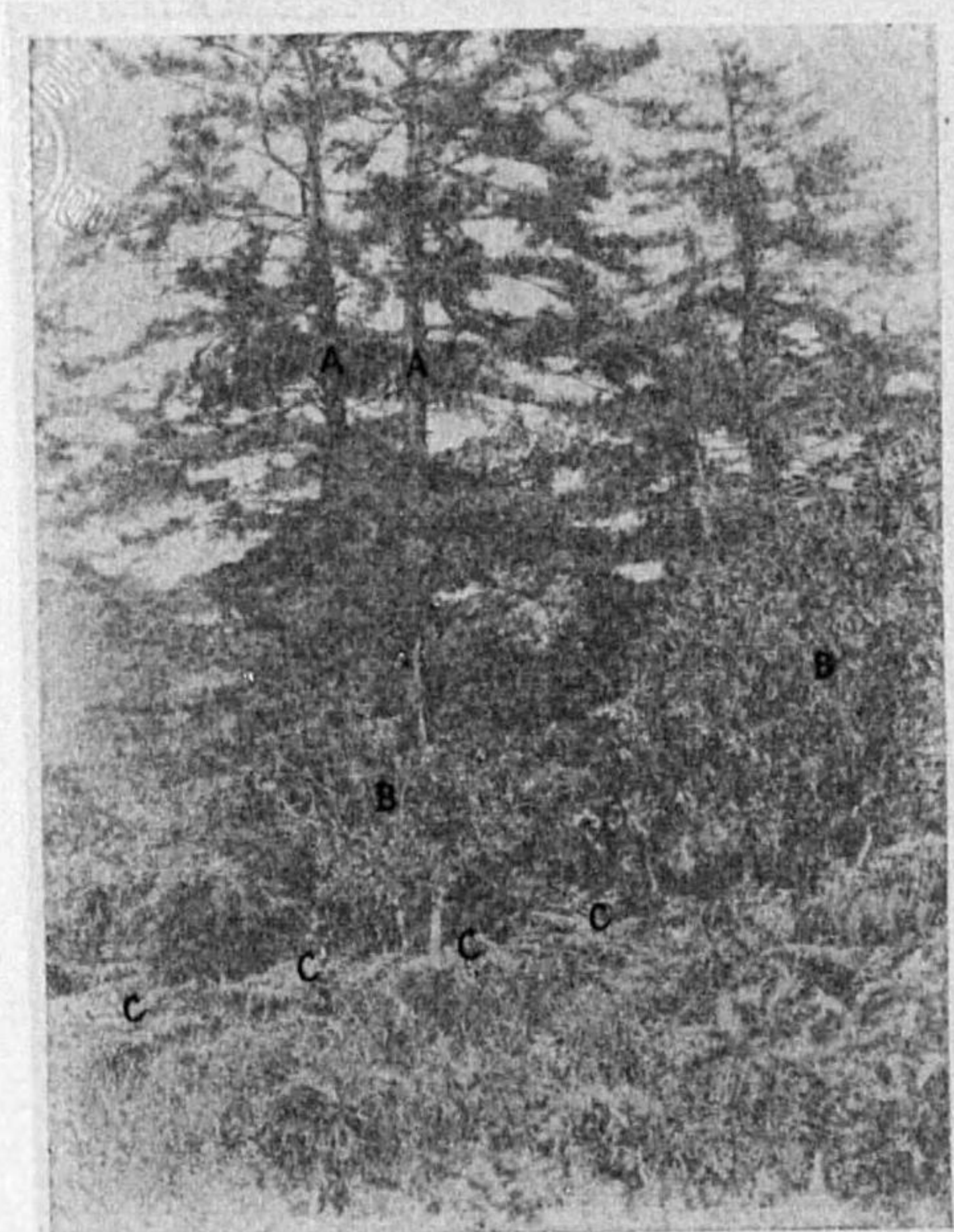

第九圖
A アカエゾ、B シロバナシヤクナゲ、C ワラビ
(中腹の一景)

A. *Picea Glehnii*. B. *Rhododendron Fauriei* var. *rufescens*. C. *Pteridium aquilinum* var. *japonicum*. Photographed in the middle part of Mt. Apoi.

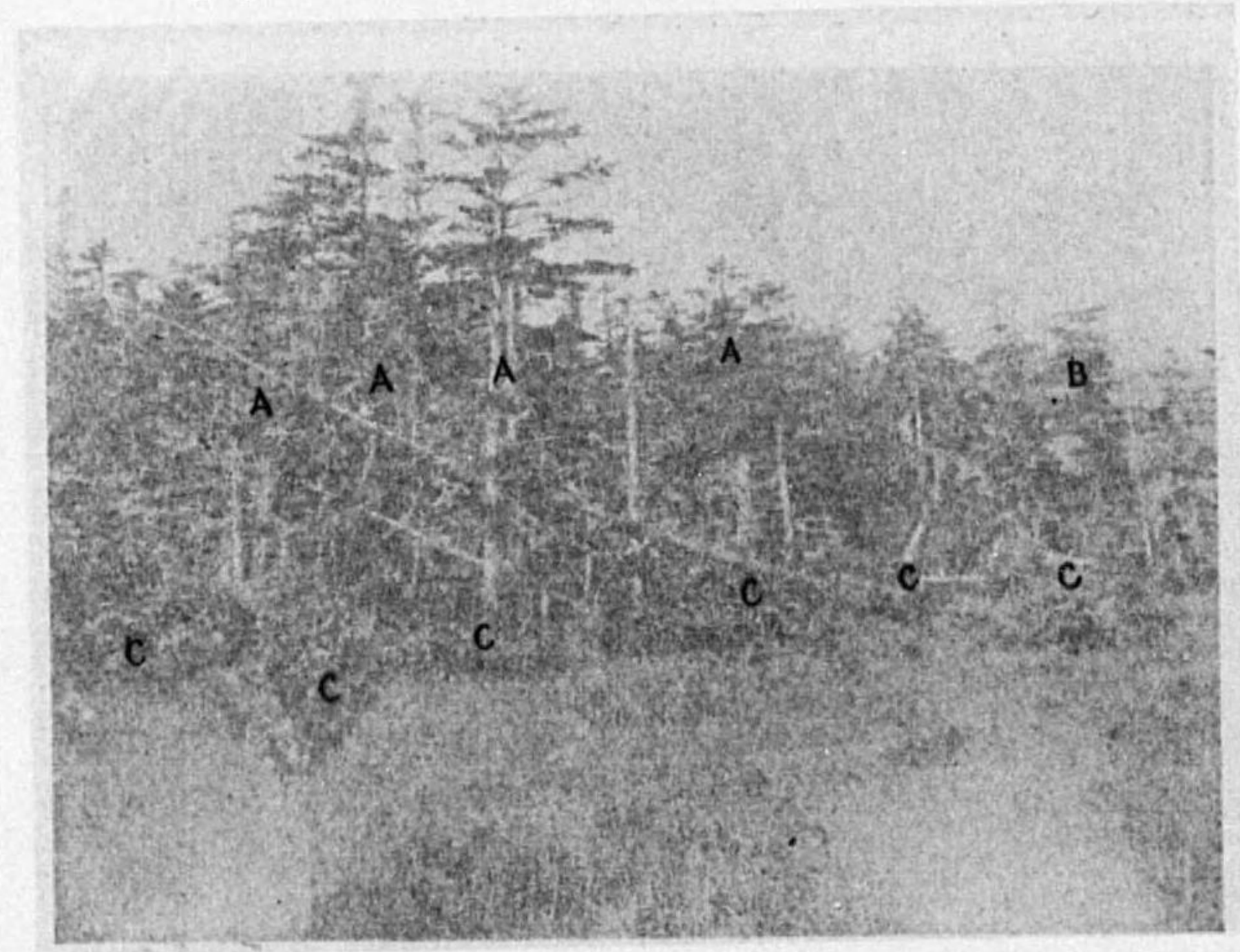

第十圖
A アヲトド、B ヒメコマツ、C ミヅナラ
(中腹の一景)

A. *Aices Mayriana*. B. *Pinus parviflora*. C. *Quercus crispula*. Photographed in the middle part of Mt. Apoi.

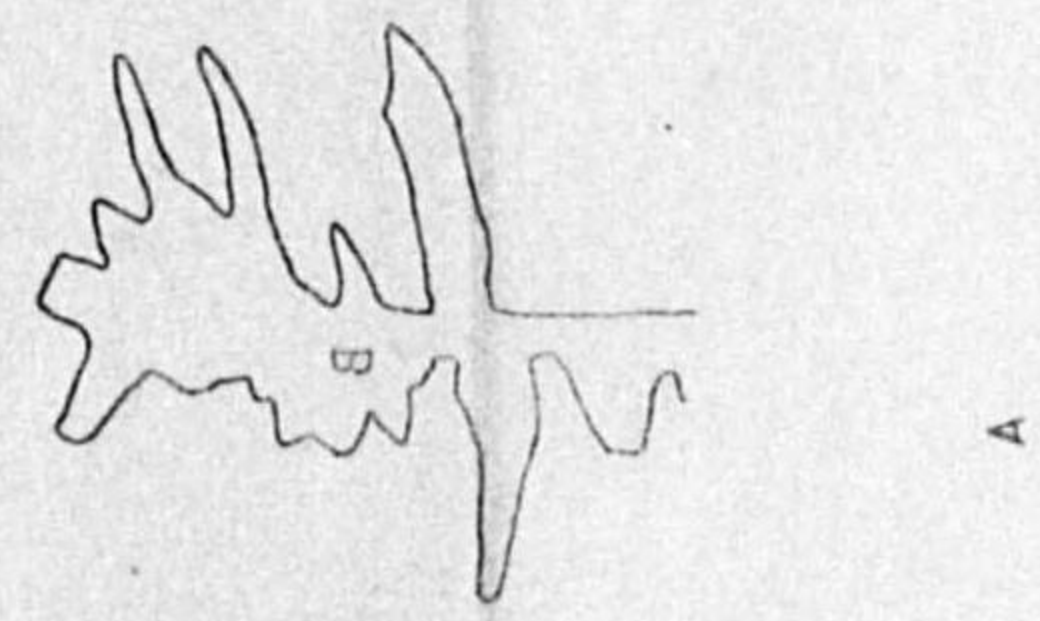

A A

版 圖

四 第

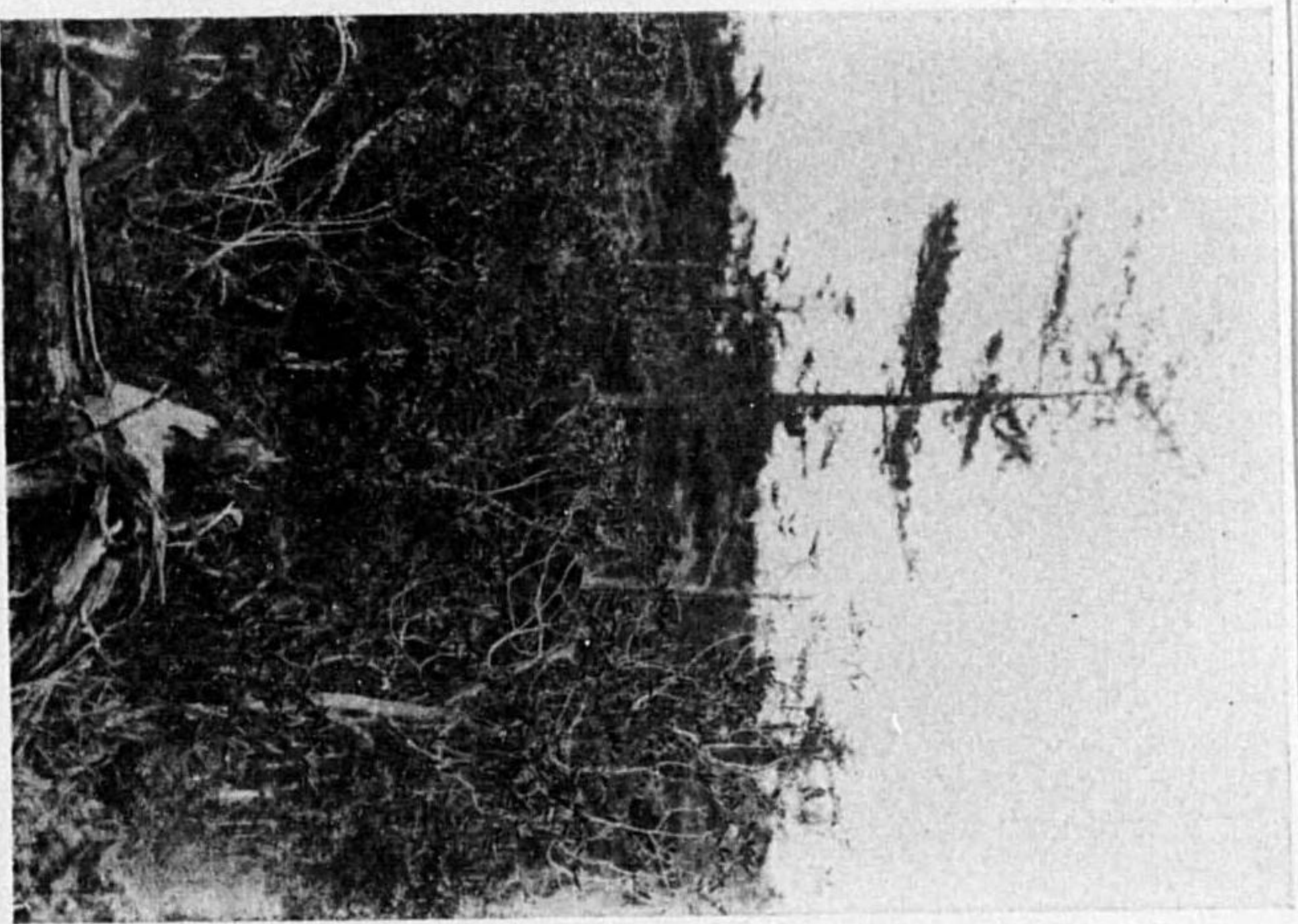
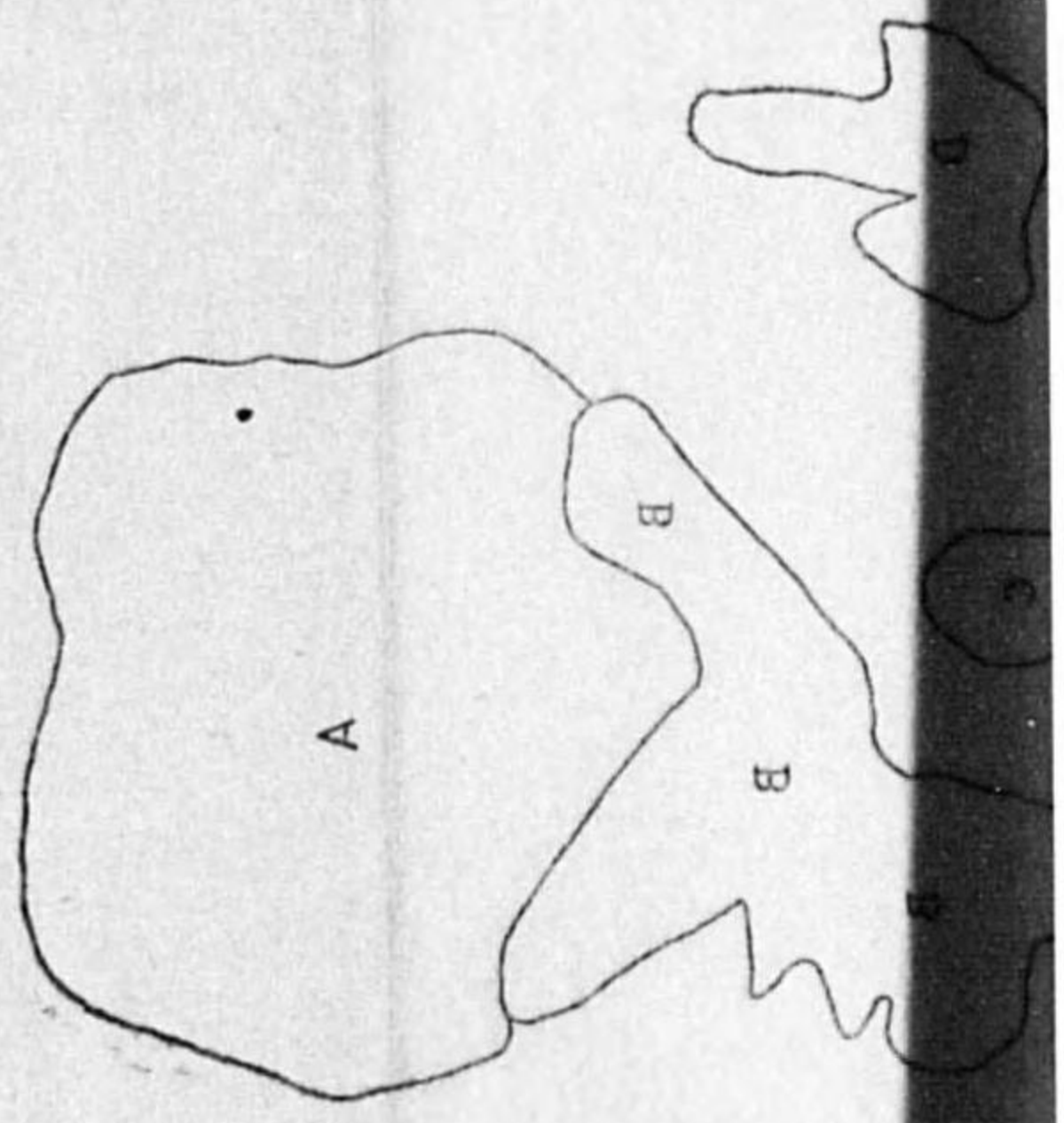

第八圖
A シロバナシヤクナゲ、B ヒメコマツ、C キタコナシ
(中腹)

A. *Rhododendron Fawceti* var. *rufescens*. B. *Pinus parviflora*. C. *Magnolia Kobus* var. *howardii*. Photograph taken in the middle part of south-western side of Mt. Apoi.



第七圖
A ムラサキシキブ、B サンショウカ、C アマガサ、D エゾヨモギ
(麓の上部)

A. *Calliandra japonica*. B. *Zanthoxylum piperitum*. C. *Fragaria Sieboldiana* var. *serotina*. D. *Artemisia caudata*. Photograph taken in the upper part of the foot of Mt. Apoi.

A A

版 圖 五 第



第九圖
A アカエゾ、B シロバナシヤクナゲ、C ワラビ
(中腹の一景)

A. *Picea Glehn*. B. *Rhododendron Fawceti* var. *rufescens*. C. *Pteridium aquilinum* var. *japonicum*. Photographed in the middle part of Mt. Apoi.

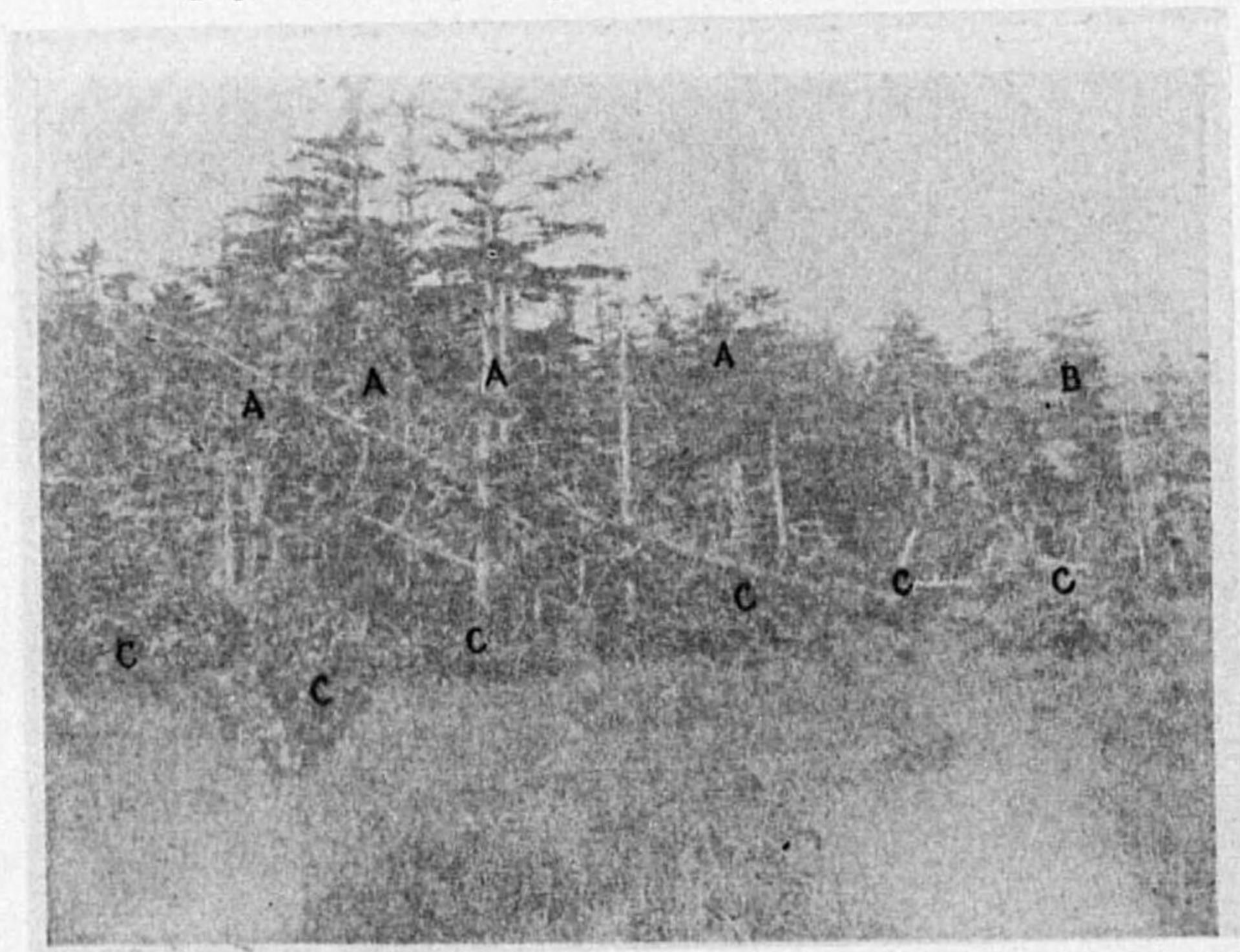

第十圖
A アヲトド、B ヒメコマツ、C ミヅナラ
(中腹の一景)

A. *Aices Mayriana*. B. *Pinus parviflora*. C. *Quercus crispula*. Photographed in the middle part of Mt. Apoi.

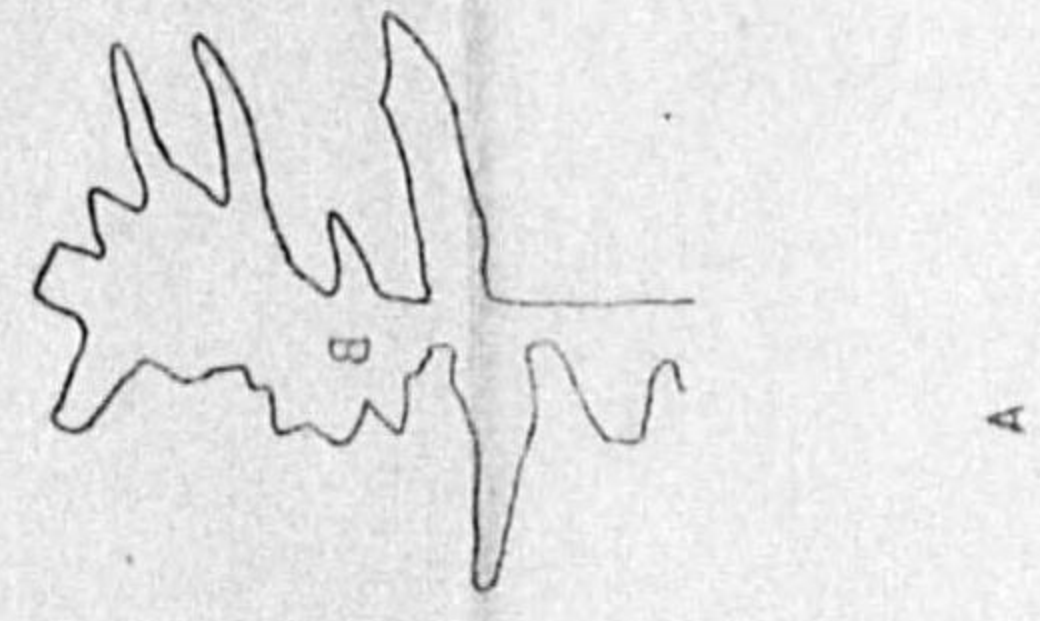

A A

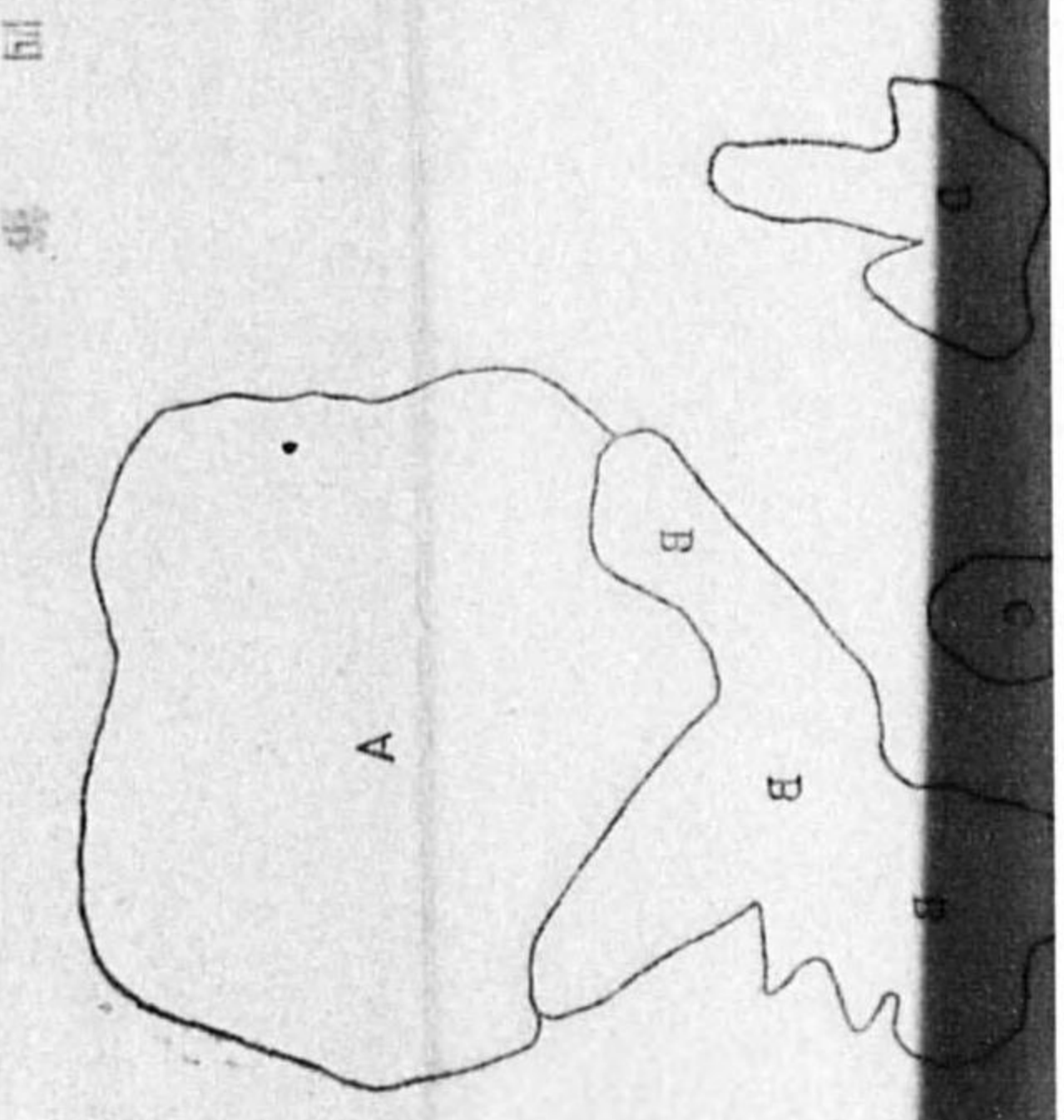

A B B

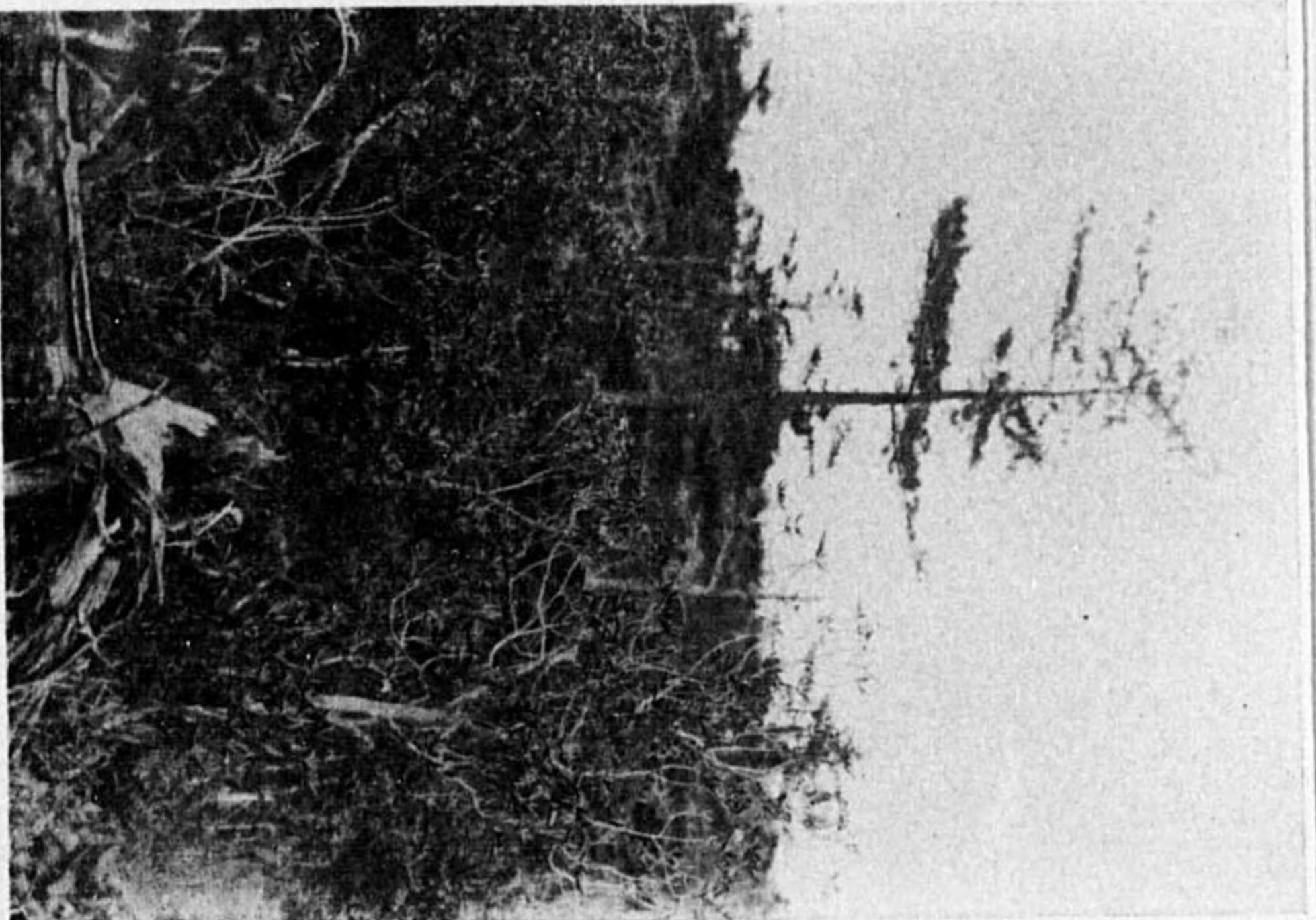

第八圖
A シロバナシヤクナゲ、B ヒメコマツ、C キタコナシ
(中腹)

A. *Rhododendron Faurii* var. *rufescens*. B. *Pinus parviflora*. C. *Magnolia Kobus* var. *boenliss*. Photograph taken in the middle part of south-western side of Mt. Apoi.



第七圖
A ムラサキシキリ、B カンシヨウ、C アヲダモ、D エゾヨモギ
(麓の上部)

A. *Calliopsis japonica*. B. *Zanthoxylum piperitum*. C. *Pyrausta Sibakiana* var. *serotina*. D. *Artemisia coerulescens*. Photograph taken in the upper part of the foot of Mt. Apoi.

A A

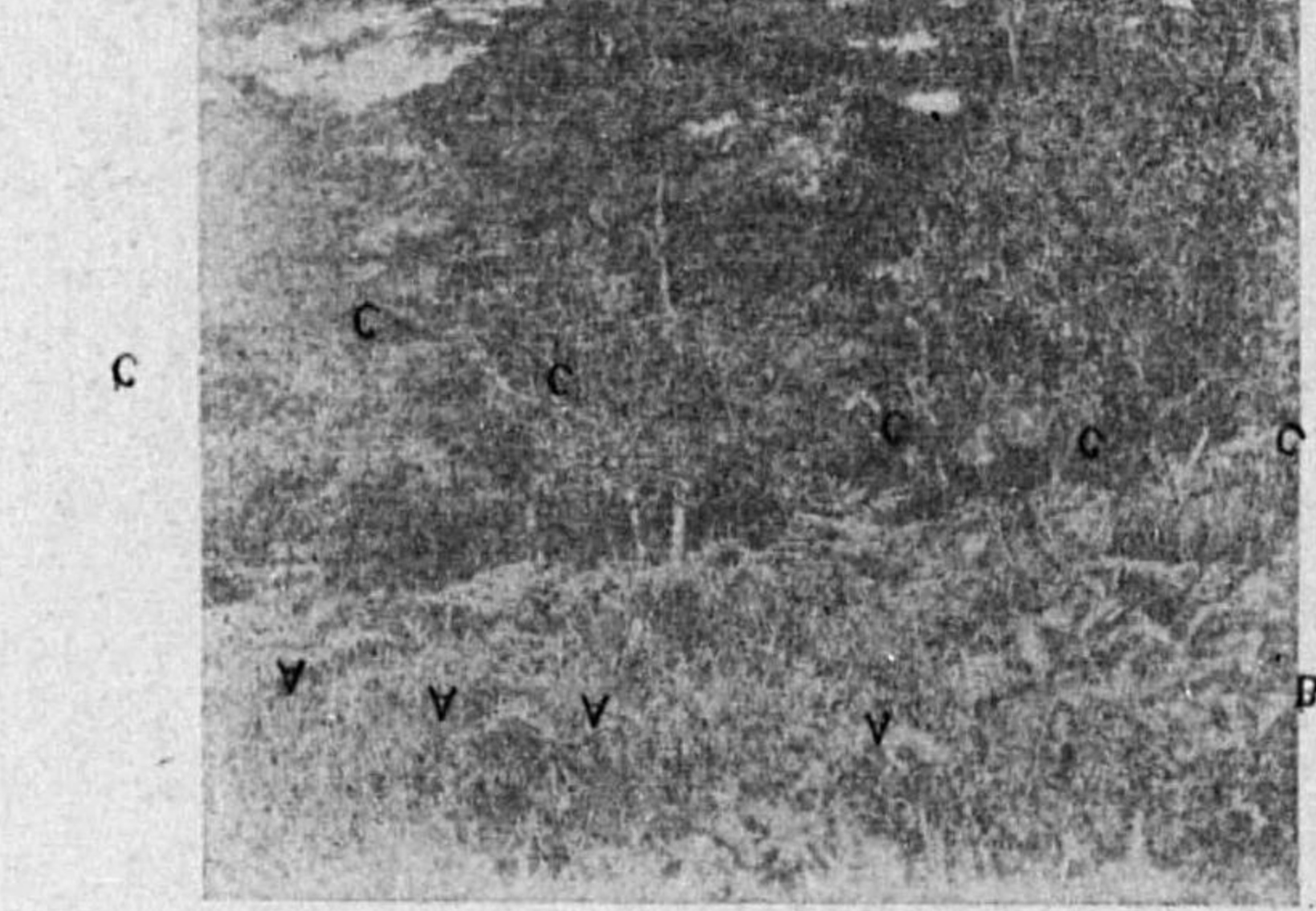

第九圖
A アカエゾ、B シロバナシヤクナゲ、C ツラビ
(中腹の二景)

A. *Picea Glehnii*. B. *Rhododendron Faurii* var. *rufescens*. C. *Pteridium aquilinum* var. *japonicum*. Photographed in the middle part of Mt. Apoi.



第十圖
A アヲトド、B ヒメコマツ、C ミヅナラ
(中腹の一景)

A. *Aices Mayriana*. B. *Pinus parviflora*. C. *Quercus crispula*. Photographed in the middle part of Mt. Apoi.

版圖七第



Anaphalis apoiensis growing in the middle portion of Mt. Apei.

第十三圖
アポイハハコグサの開花

(中腹の一景)

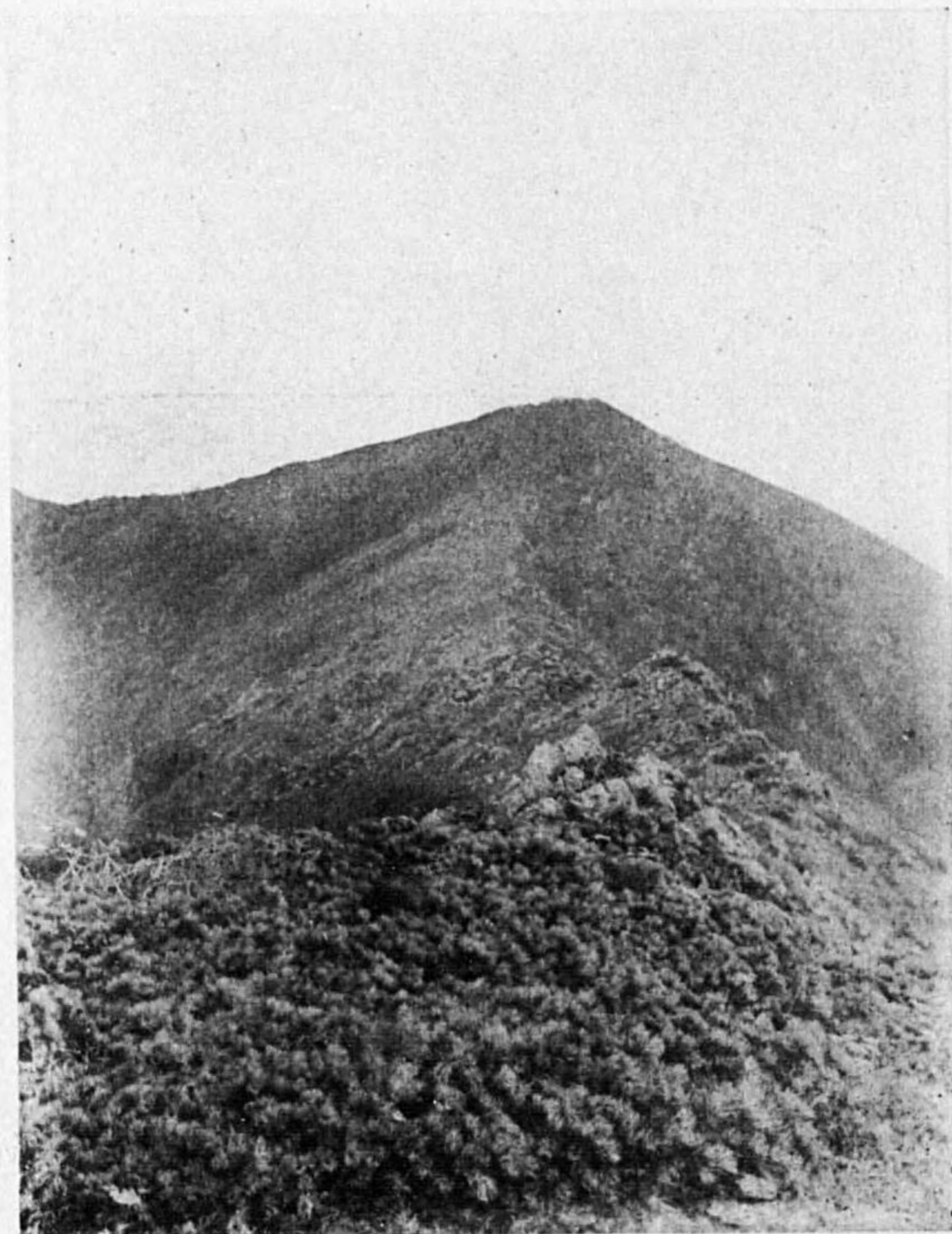

The summit of Mt. Apei, seen from its western shoulder, where *Pinus pumila* is predominated.

第十四圖
アポイ山頂、前景はヒママウ、此所より頂上迄約十町

版圖六第

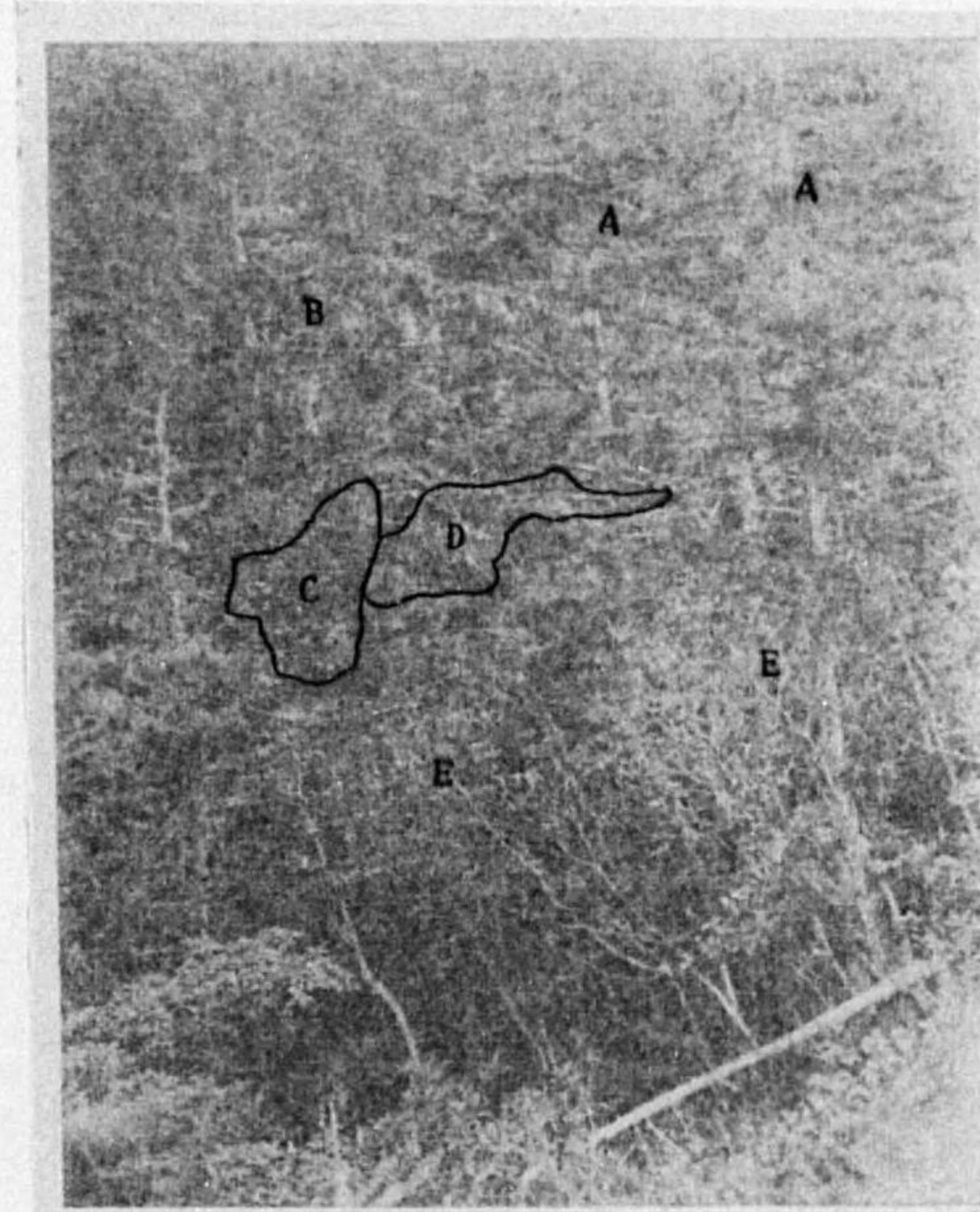

A. *Picea Glehni*. B. *Abies Mayriana*. C. *Kalopanax pictum* var. *magnificum*. D. *Sorbus yesoensis*. E. *Rhododendron Fauriei* var. *rufescens*. Photographed in the middle portion of Mt. Apei.

第十一圖
A アカエゾ、B アヲトド、C センノキ、D オホナナカマド
E シロバナシヤクナゲ

(中腹の一景)

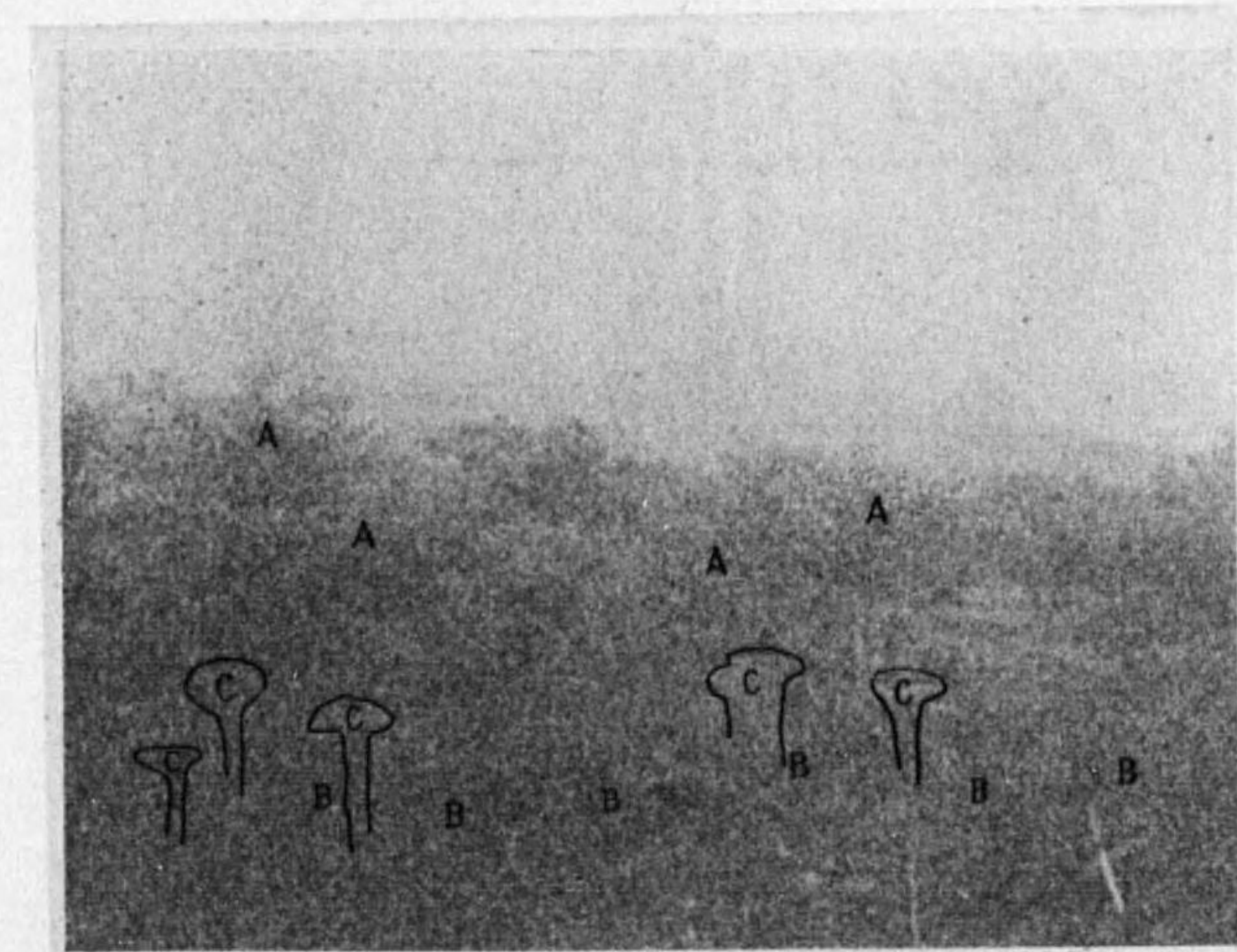

A. *Betula Ermani* var. *commutata*. B. *Saussurea yesoensis*. C. *Angelica anomala*. Photographed in the middle portion of Mt. Apei.

第十二圖
A エゾノダケカンバ、B エゾキタアザミ、
C エゾヨロビグサ

(中腹の一景)

版圖七第



Anaphalis apoiensis growing in the middle portion of Mt. Apei.

第十三圖
アポイハハコグサの開花

(中腹の一景)

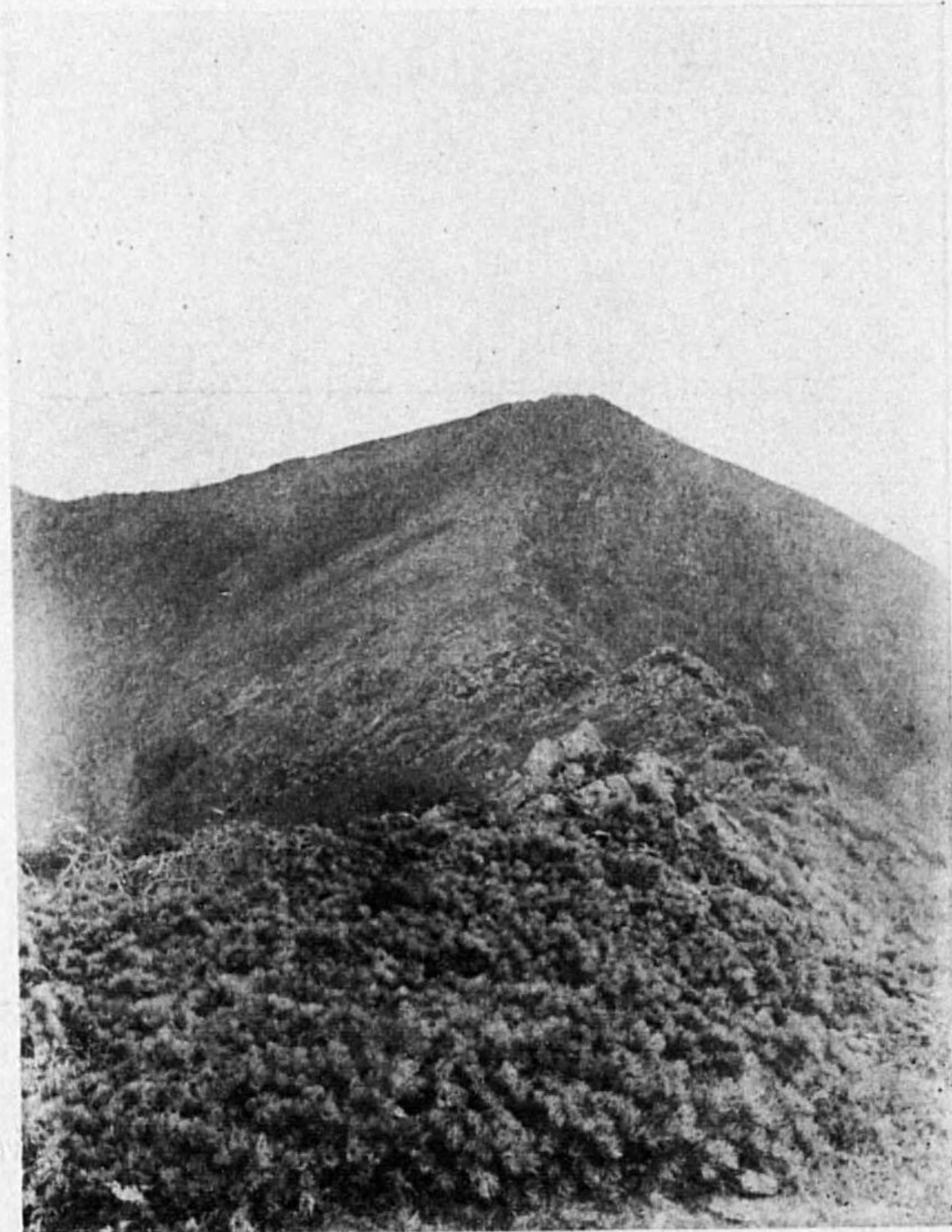

The summit of Mt. Apei, seen from its western shoulder, where *Pinus pumila* is predominated.

第十四圖
アポイ山頂、前景はハヒマウ、此所より頂上迄約十町

版圖六第



A. *Picea Glehnii*. B. *Abies Mayriana*. C. *Kalopanax pictum* var. *magnificum*. D. *Sorbus yesoensis*. E. *Rhododendron Fauriei* var. *rufescens*. Photographed in the middle portion of Mt. Apei.

第十一圖
A アカエゾ、B アヲトド、C センノキ、D オホナナカマド
E シロバナシヤクナゲ

(中腹の一景)

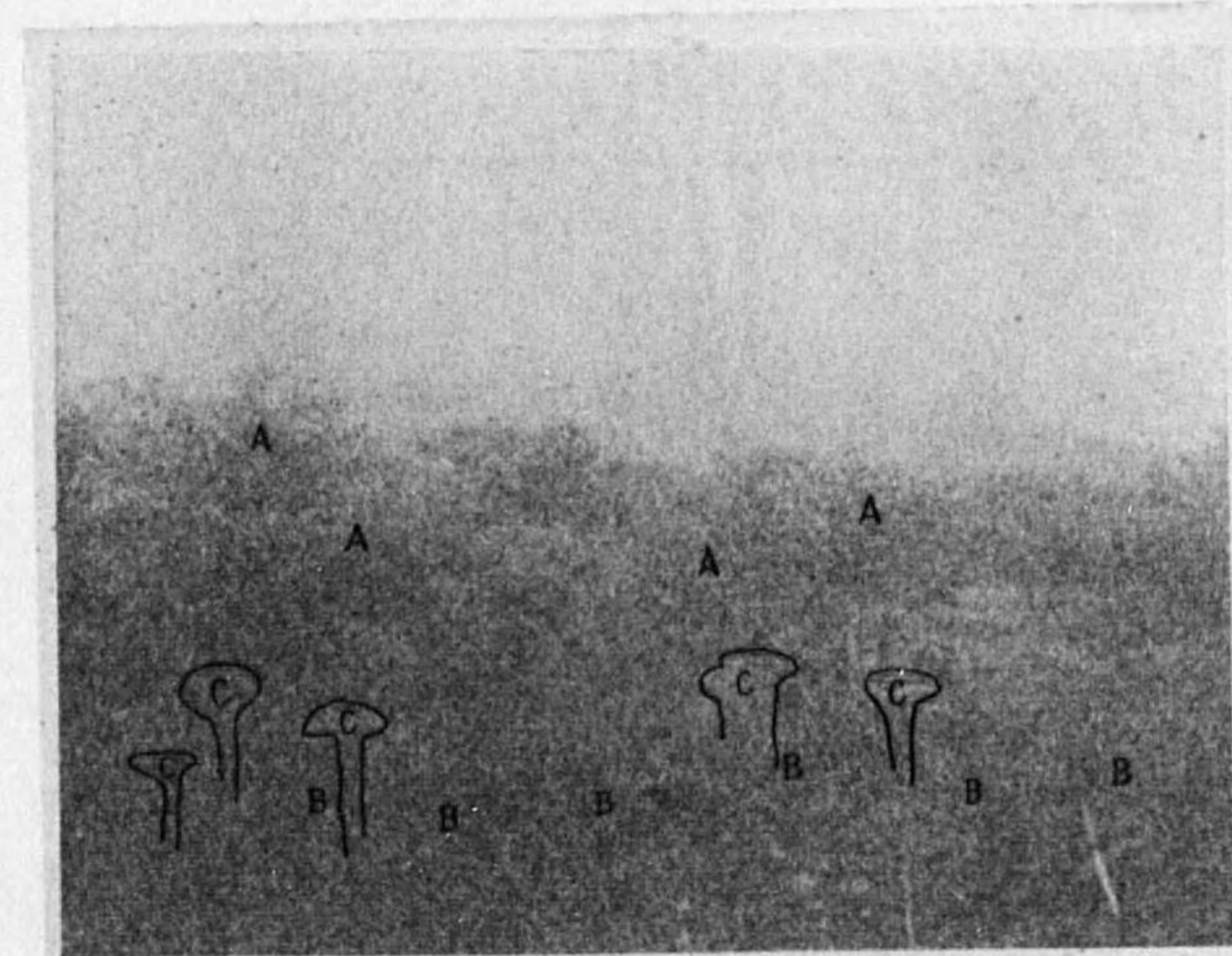

A. *Betula Ermani* var. *commutata*. B. *Saussurea yesoensis*. C. *Angelica anomala*. Photographed in the middle portion of Mt. Apei.

第十二圖
A エゾノダケカンバ、B エゾキタアザミ、
C エゾヨロヒグサ

(中腹の一景)

版圖七第



Anaphalis apoiensis growing in the middle portion of Mt. Apoi.

第十三圖
アポイハハコグサの開花

(中腹の一景)



The summit of Mt. Apoi, seen from its western shoulder, where *Pinus pumila* is predominated.

第十四圖
アポイ山頂、前景はハヒマウ、此所より頂上迄約十町

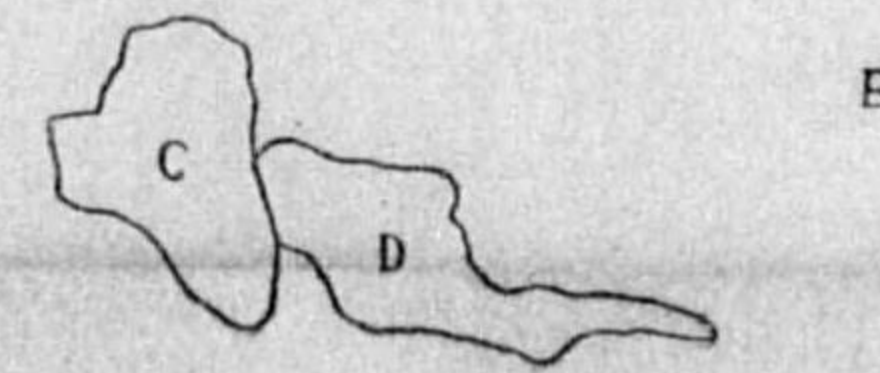

B

版圖 七 第

E

V



第十一圖
A アカエゾ、B アヲトド、C センノキ、D オホナナカマド
E シロバナシヤクナゲ

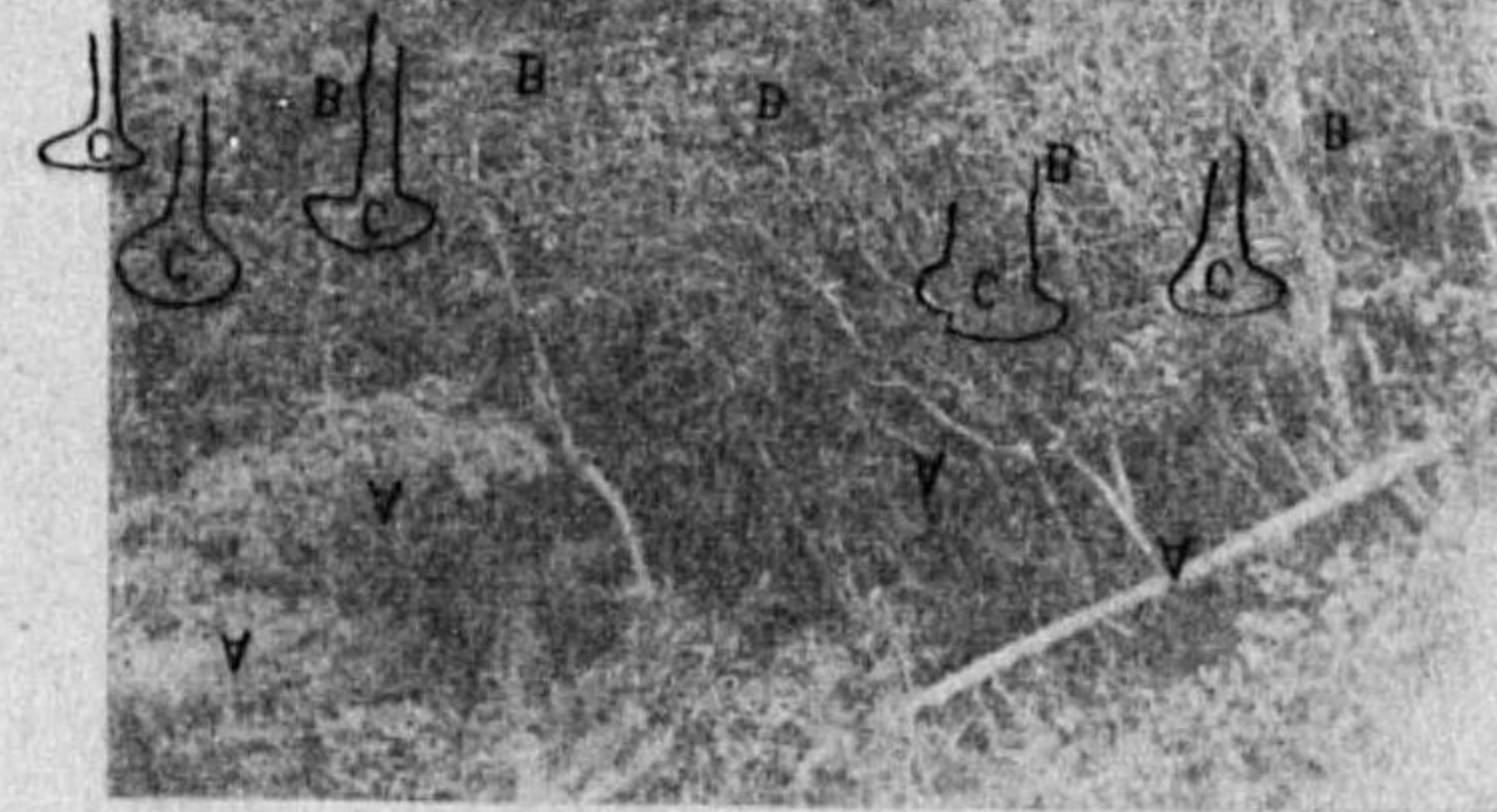

B (中腹の一景)

A. *Picea Glehnii*, B. *Abies Mayriana*, C. *Kalopanax pictum* var. *magnificum*, D. *Sorbus yesoensis*, E. *Rhododendron Fauriei* var. *rufescens*. Photographed in the middle portion of Mt. Apoi.

第十二圖

A エゾノダケカンバ、B エゾキタアザミ、
C エゾヨロビグサ
(中腹の一景)



A. *Betula Ermani* var. *commutata*, B. *Saussurea yesoensis*, C. *Angelica anomala*. Photographed in the middle portion of Mt. Apoi.

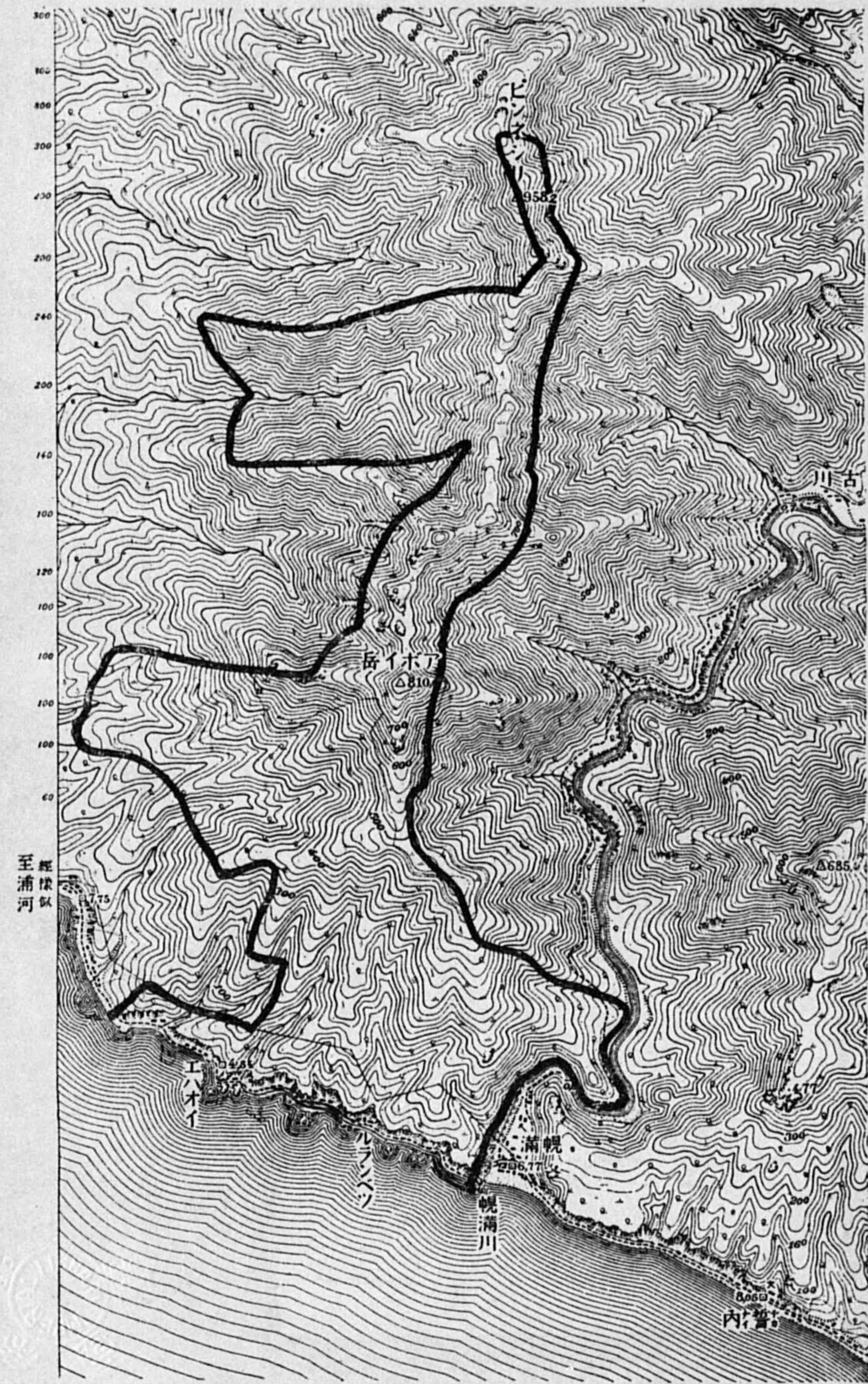

日高國様似郡アポイ山天然保護區域(縮尺五萬分之二)

版圖八第

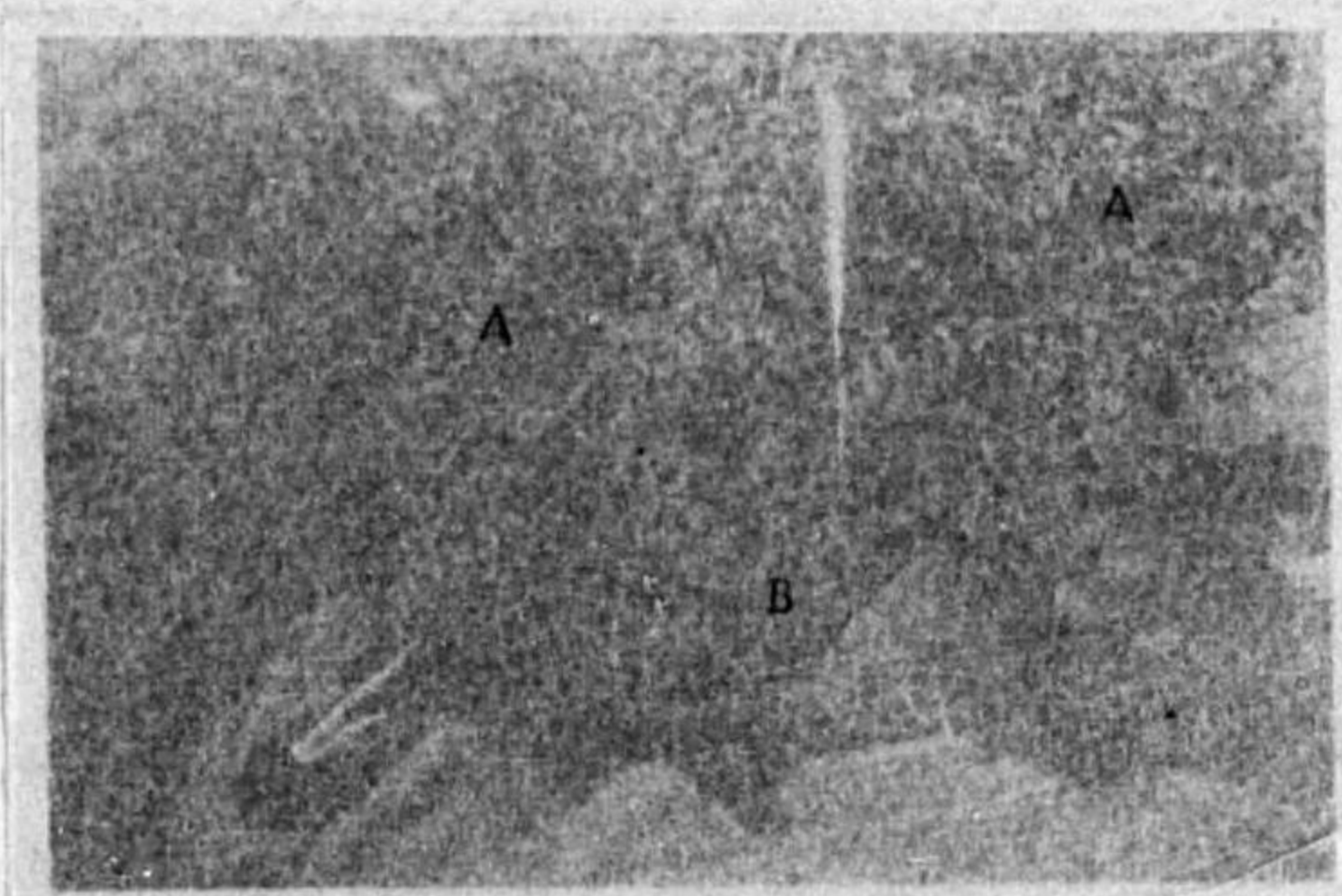

A. *Betula Miyoshii*; B. *Hydrangea paniculata*; Growing in the upper part of Mt. Apoi.

第十五圖
A マルミカンバ、B ノリノキ
(八合目の景)



Primula hidakana, growing in the cleavage of rocks.

第十六圖
ヒタカサクラサウの岩隙を生ずるもの
(八合目の一景)

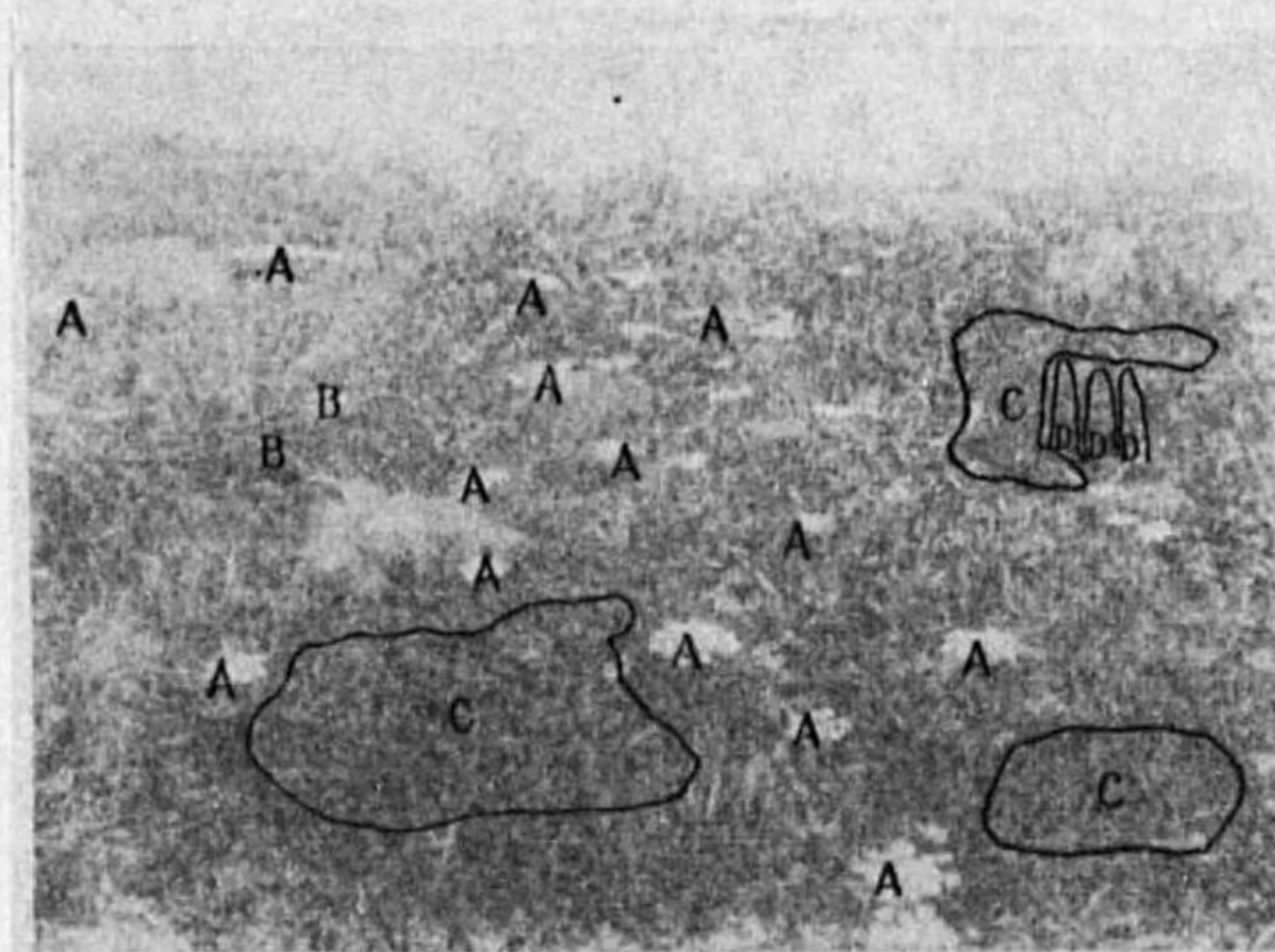

A. *Ligusticum linearilobum*. B. *Sasa apoiensis*. C. *Pleuropteropyrum japonicum*. D. *Pedicularis resupinata*. Photographed near the summit of Mt. Apoi.

第十七圖
A ホソバタウキ、B エゾミヤコサ
サ、C コバノイハタデ、D シヲガ
マギク
(九合目の一景)

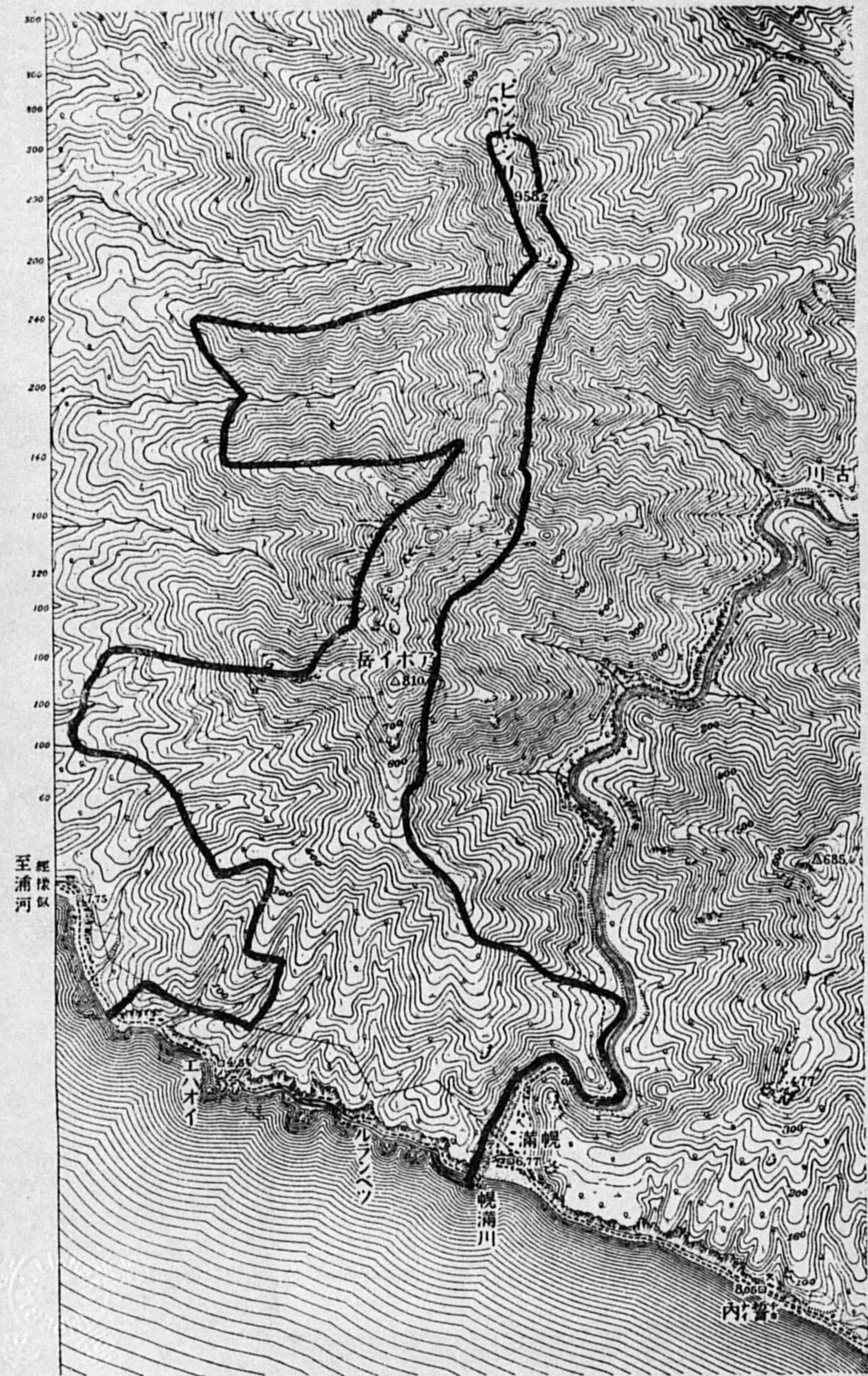

日高國様似郡、アポイ山天然保護區域(縮尺五萬分之一)

版圖八第

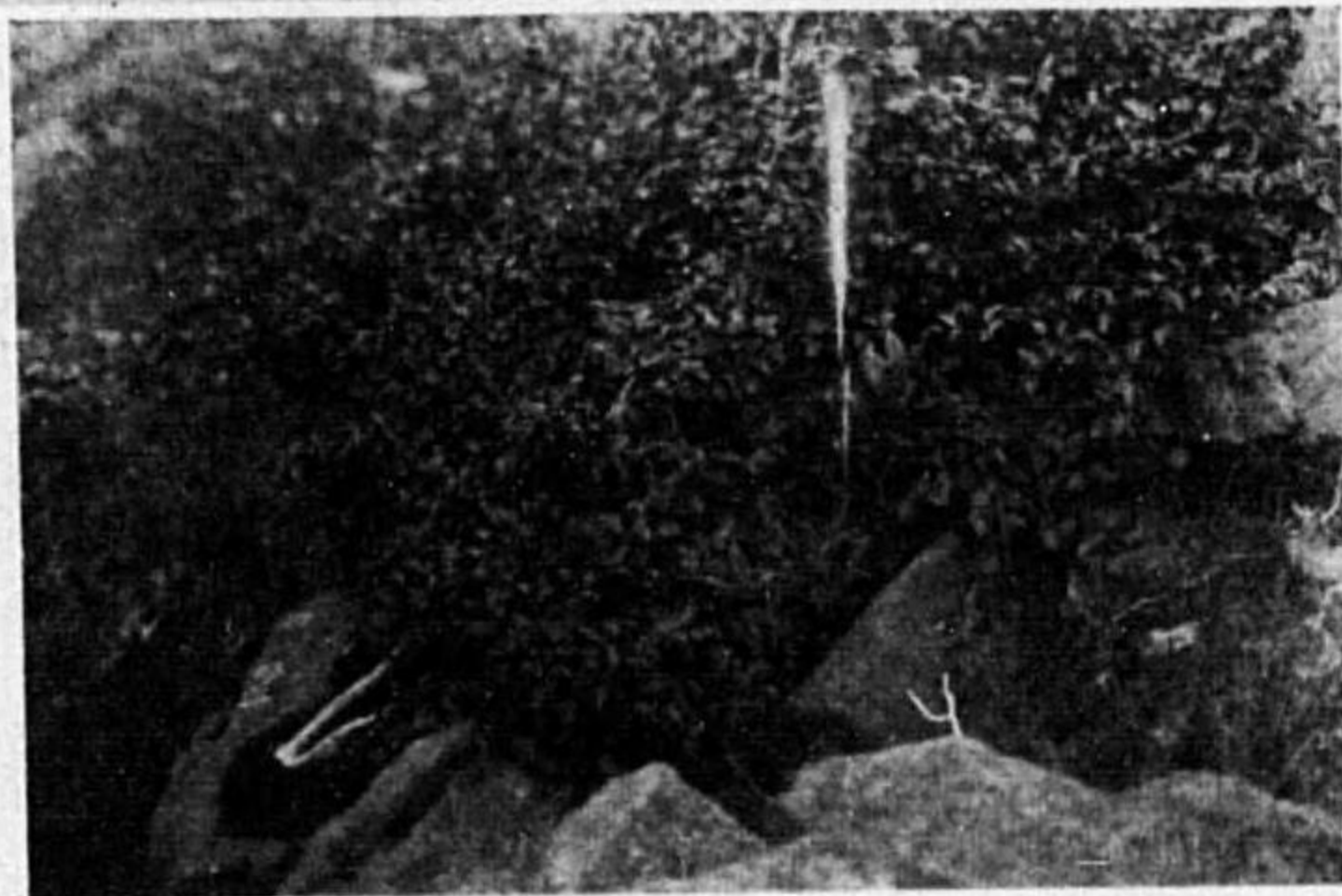

第十五圖

A マルミカンバ、B ノリノキ
(八合目の景)

A. *Betula Miyoshii*; B. *Hydrangea paniculata*;
Growing in the upper part of Mt. Apoi.

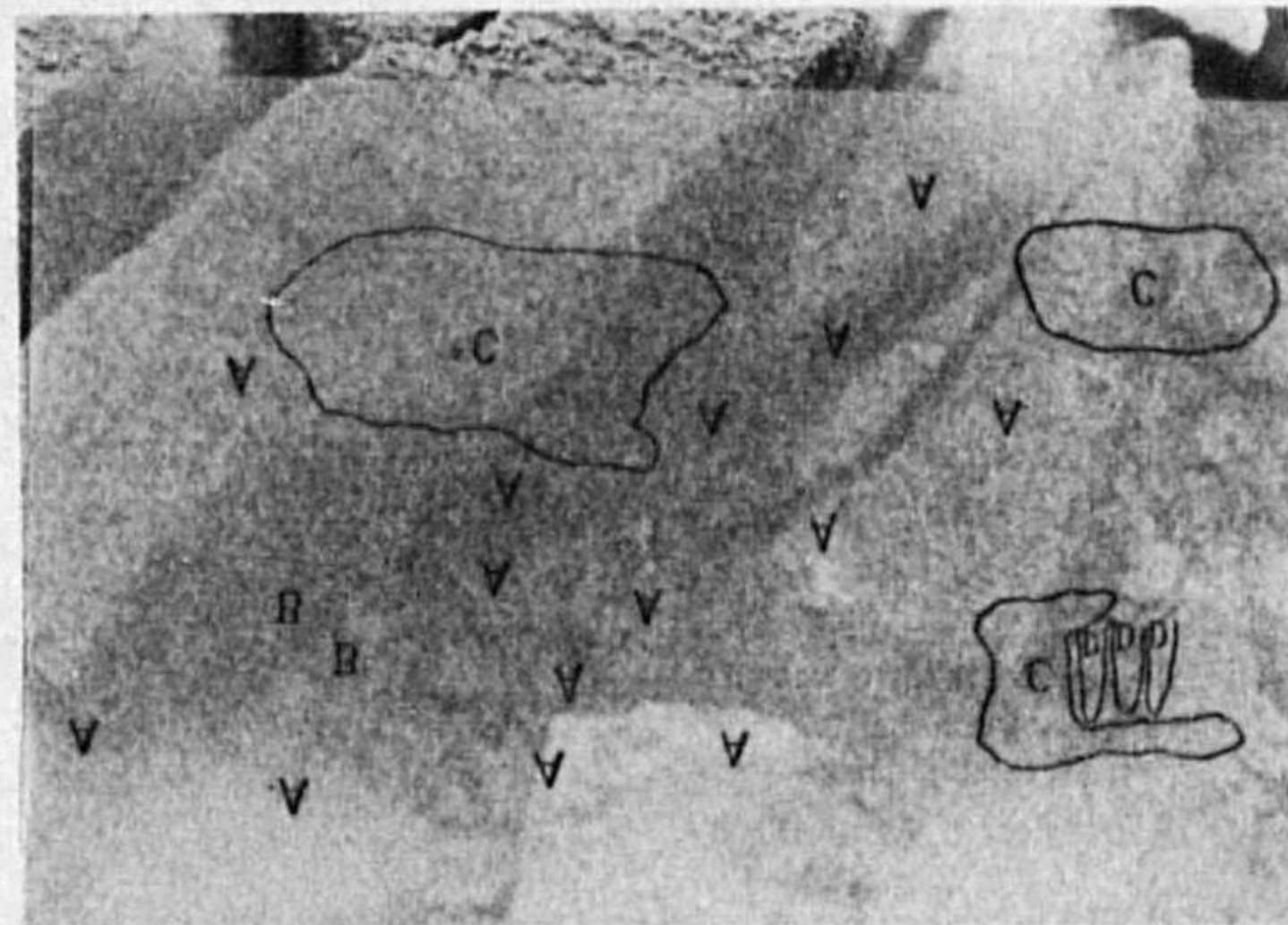

第十六圖

ヒタカサクラサウの岩隙を生ずるもの
(八合目の一景)

Prinsia hihokawa, growing in the cleavage of rocks.

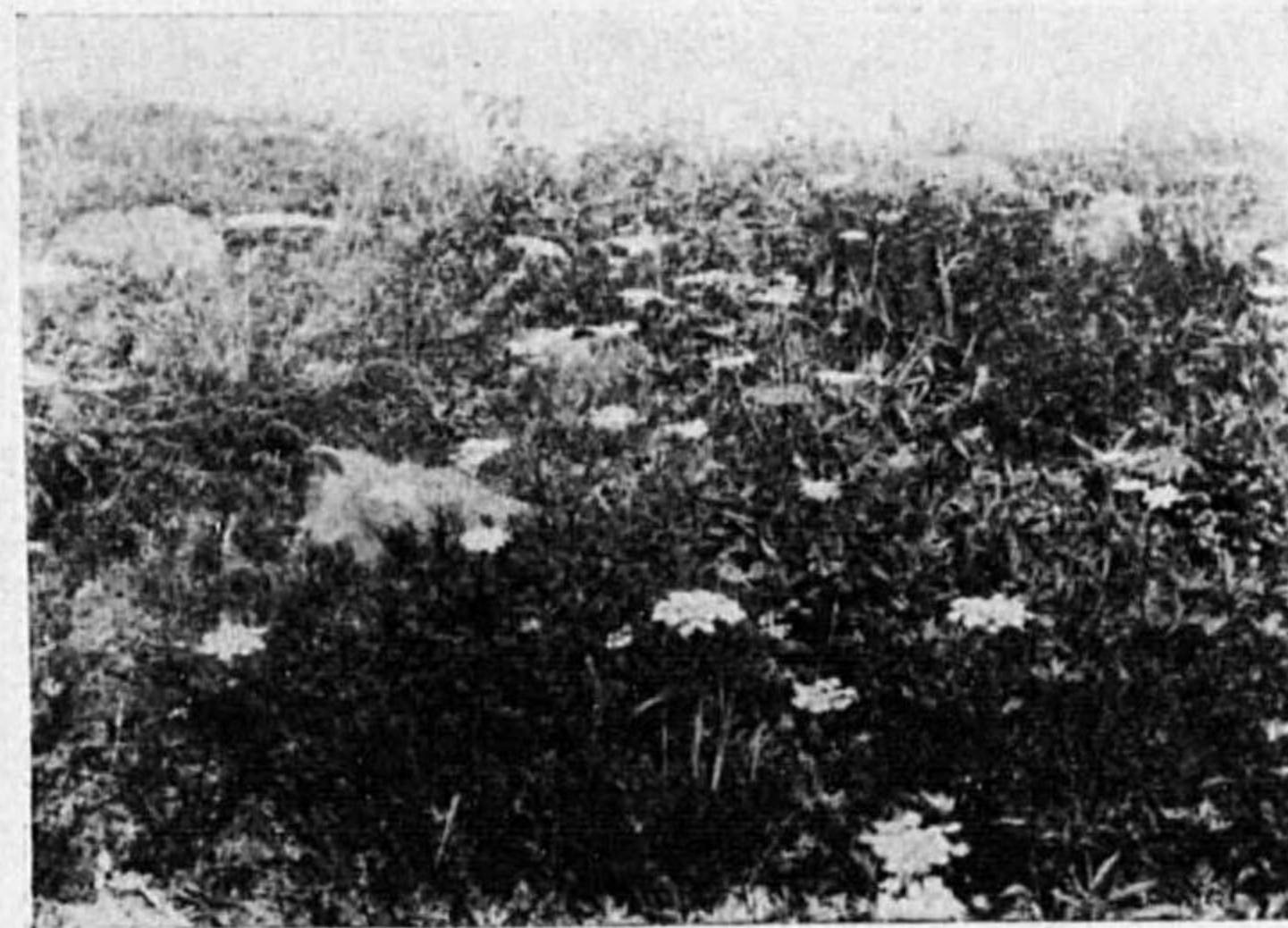

第十七圖

A ホソバタウキ、B エゾミヤコザサ、C コバノイハタデ、D シラガマギク
(九合目の一景)

A. *Ligusticum linearilobum*. B. *Sasa apoiensis*. C. *Pleuropteropyrum japonicum*. D. *Pedicularis resupinata*.
Photographed near the summit of Mt. Apoi.

	大雪山報告書ノ部	正誤表	
	五二頁二行		
	(六九頁六行)		
	(七一頁七行)		
アボイ山報告書ノ部	平ヶ原	Asiatica	正
圖版第四圖	平ヶ原	Asiatica	
第九圖		Glehinia	
第十圖		Aices	
第十五圖		Betula	

昭和五年四月二十五日印刷
 昭和五年四月三十日發行

文
部
省

14.5
40

終