

(部首子男)

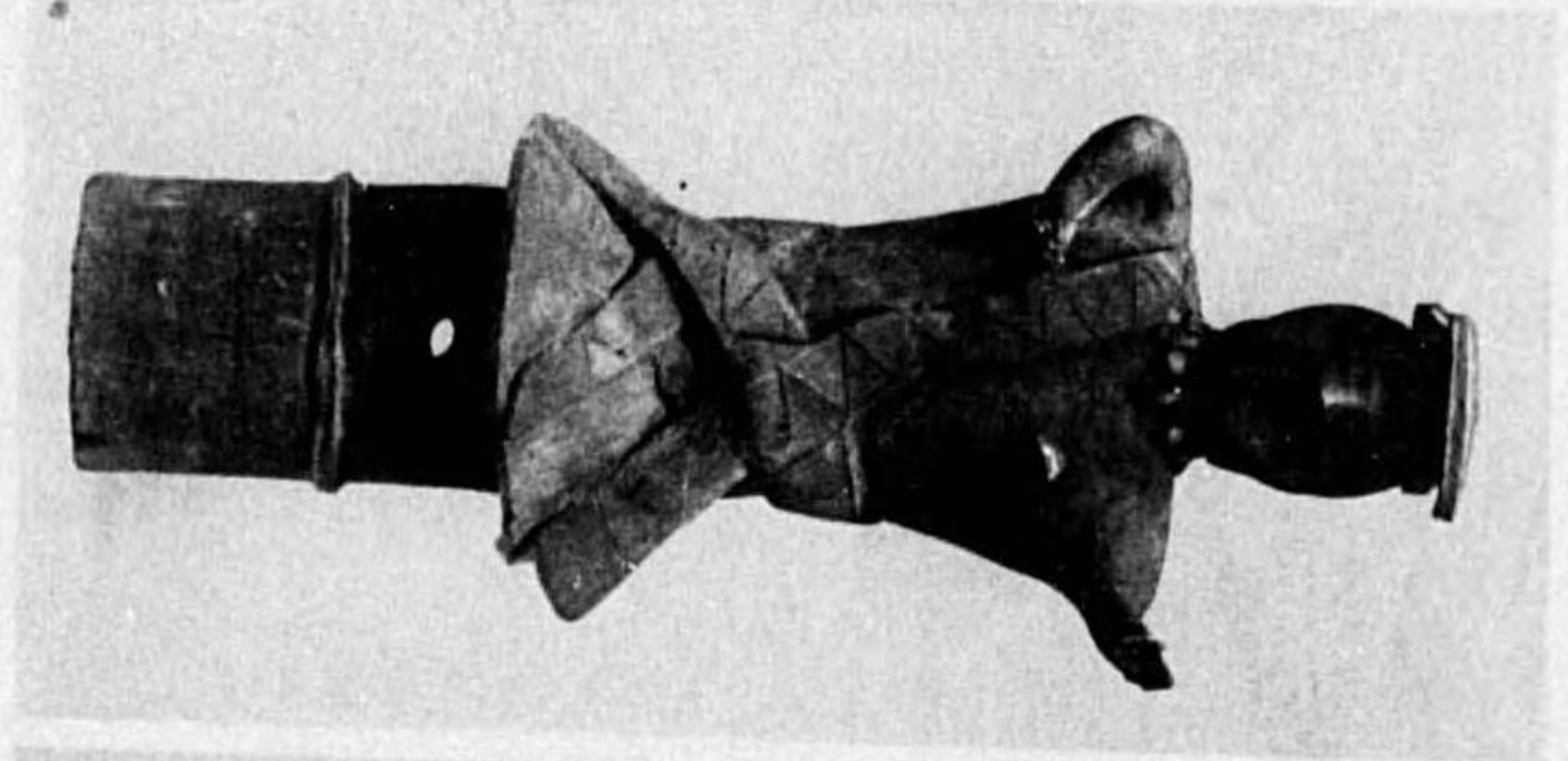

(子女るたけ着を纏文彩)

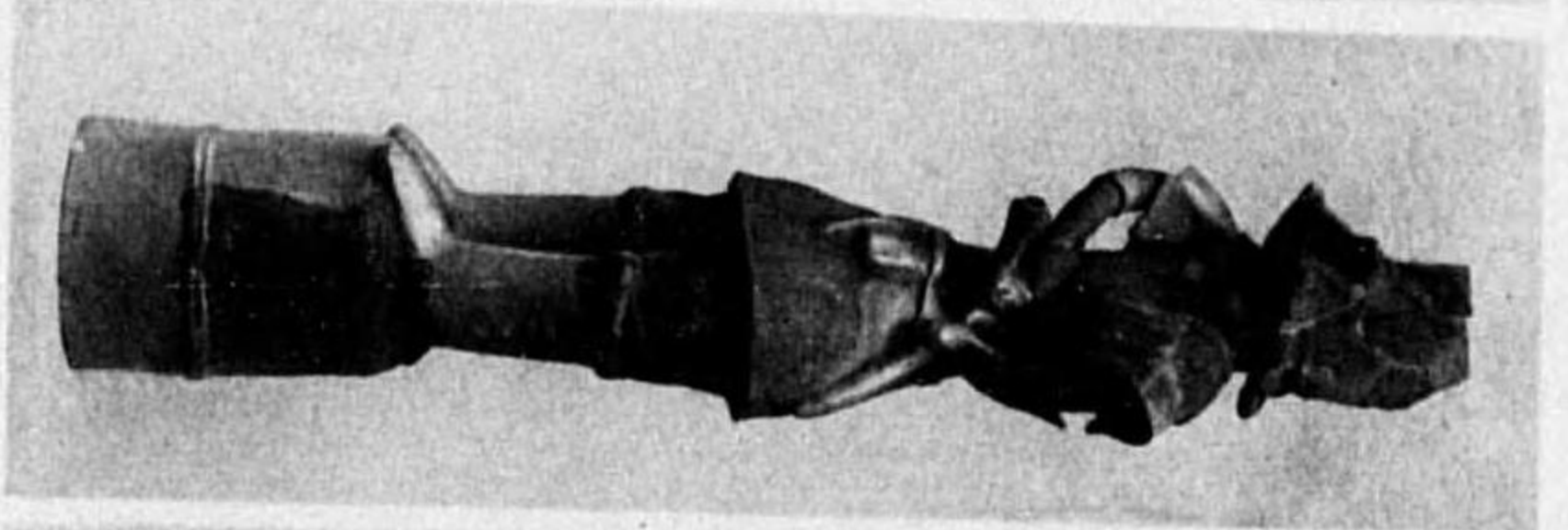

(面側及面正・子男裝武)

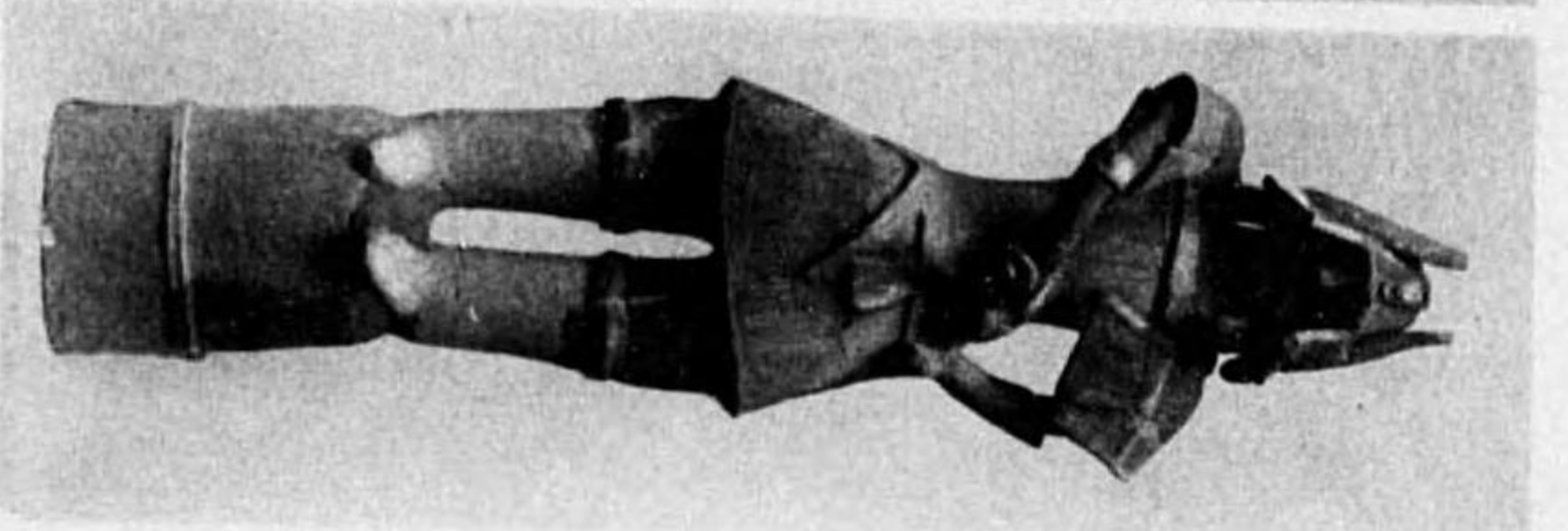

偶土輪埴掘發趾墳古芝上 八第版圖



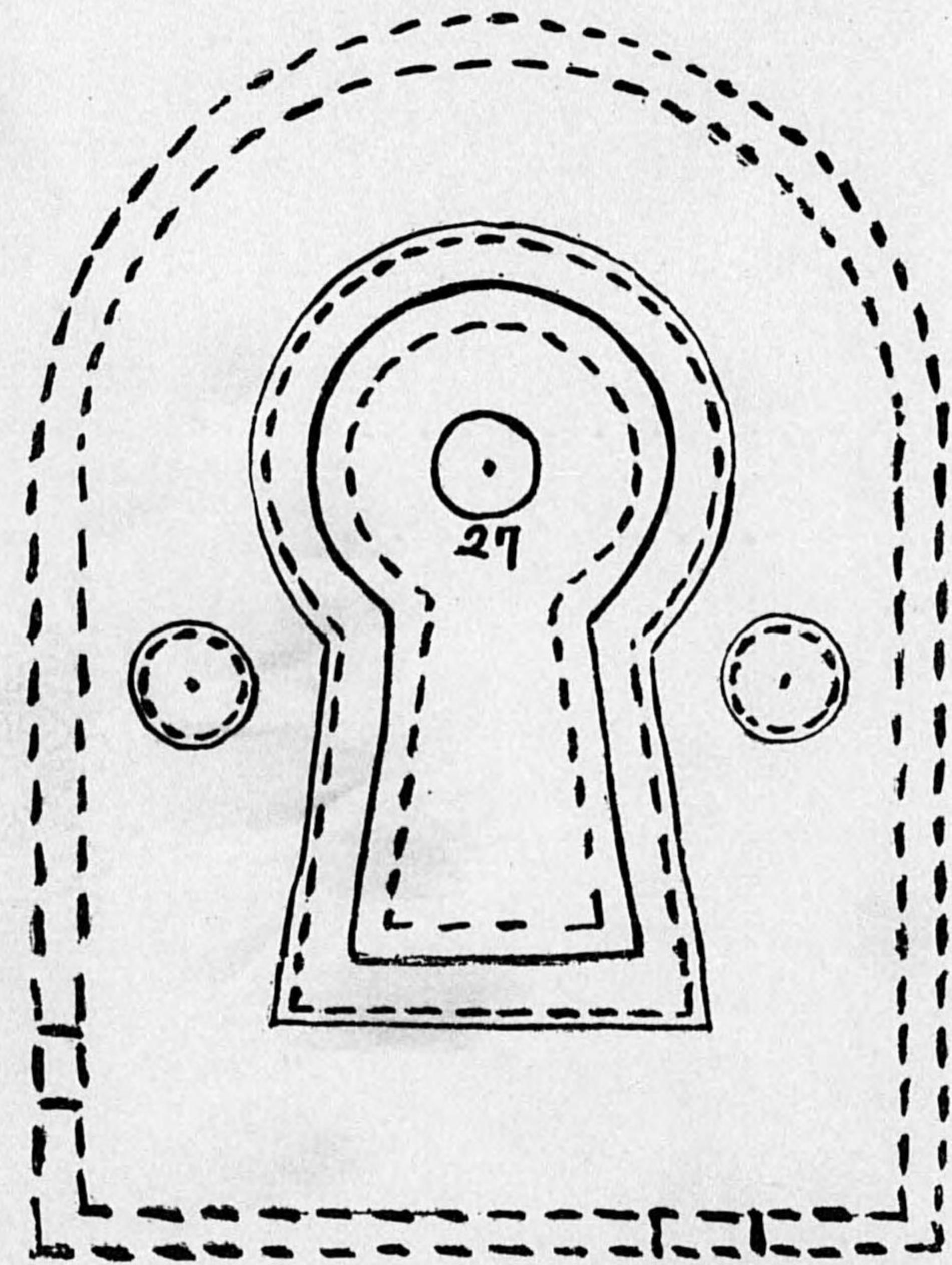

(圖測實原複)

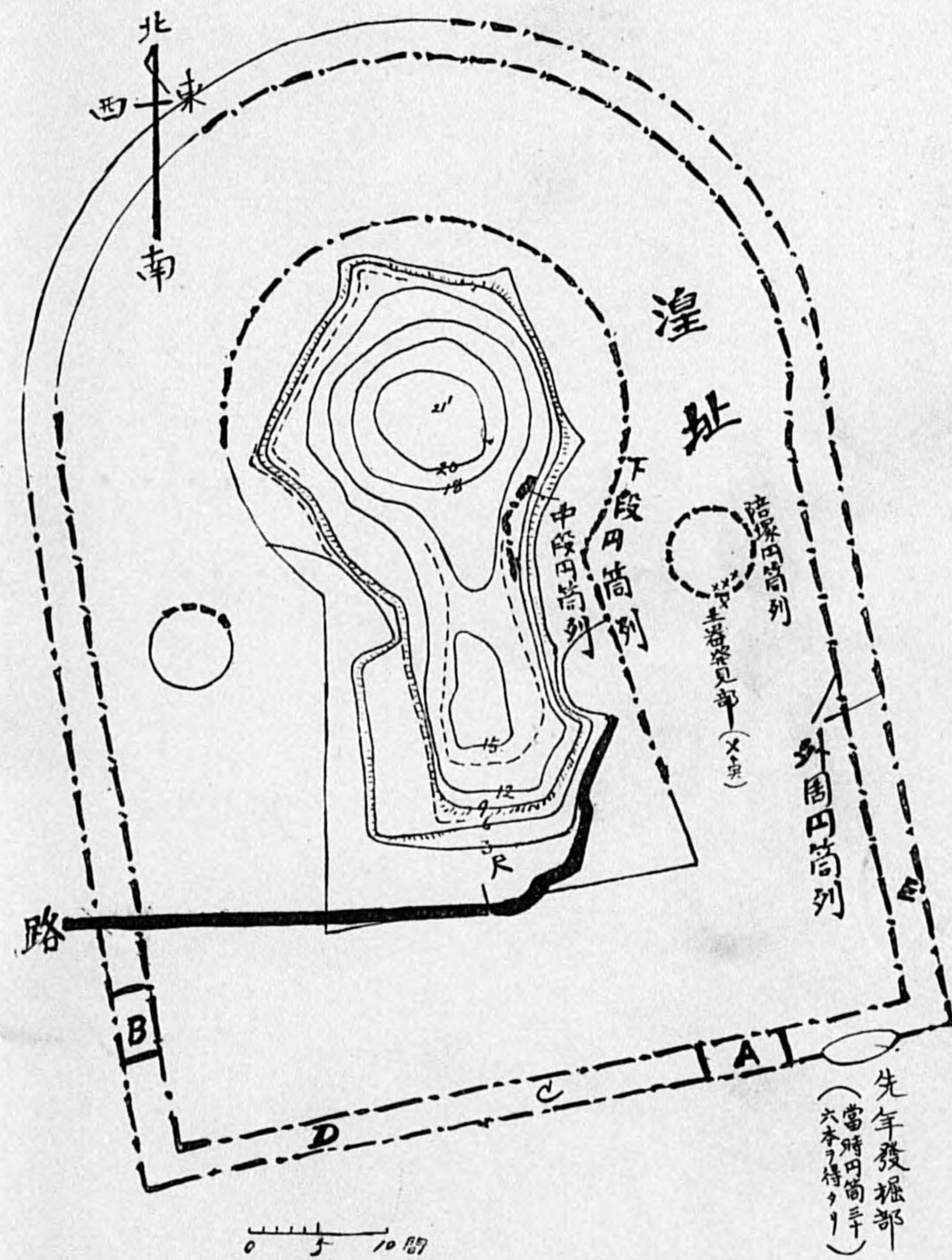

圖測實墳古塚幡八 九第版圖



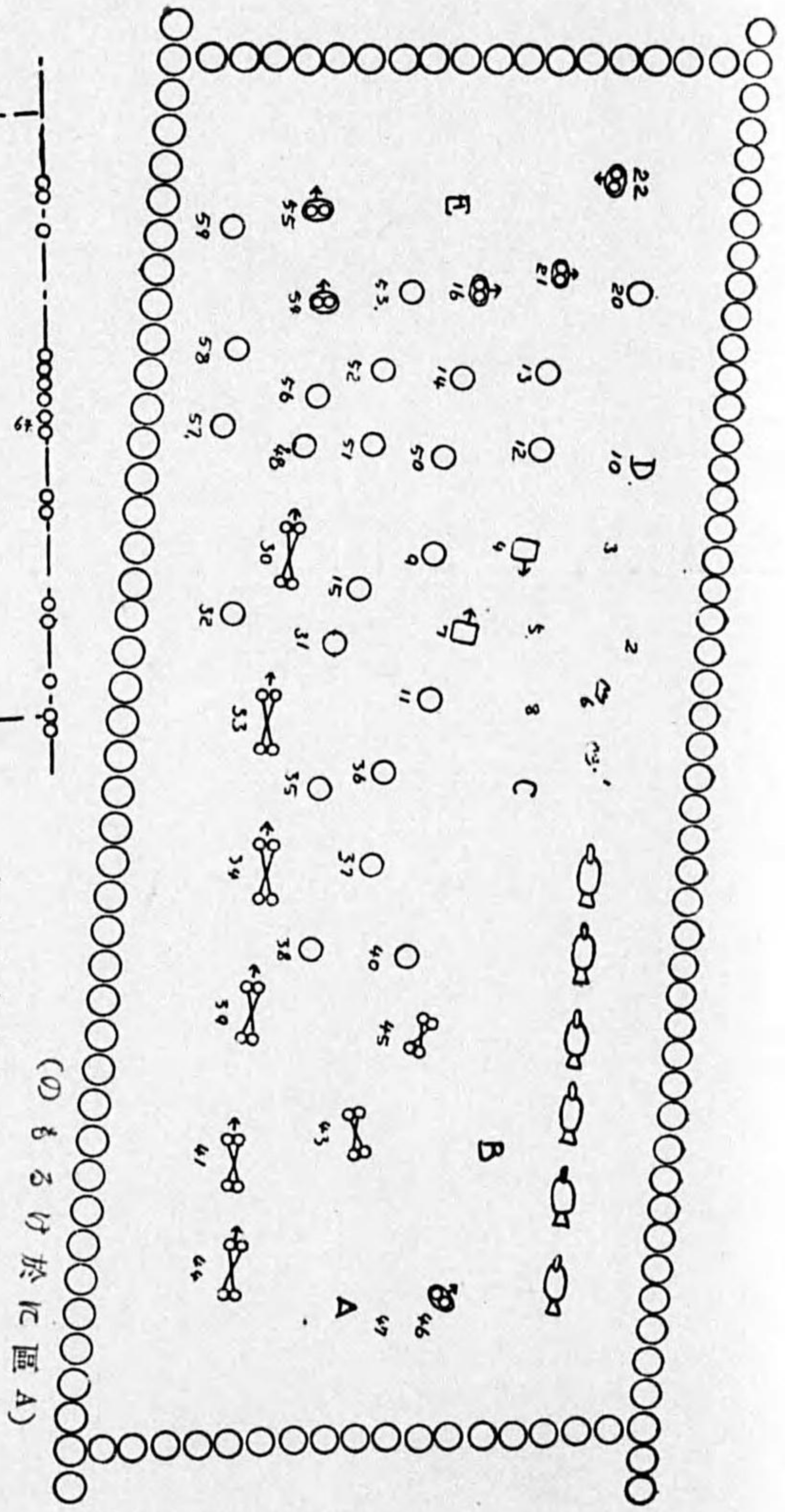

(の も る け 於 に 區 A)

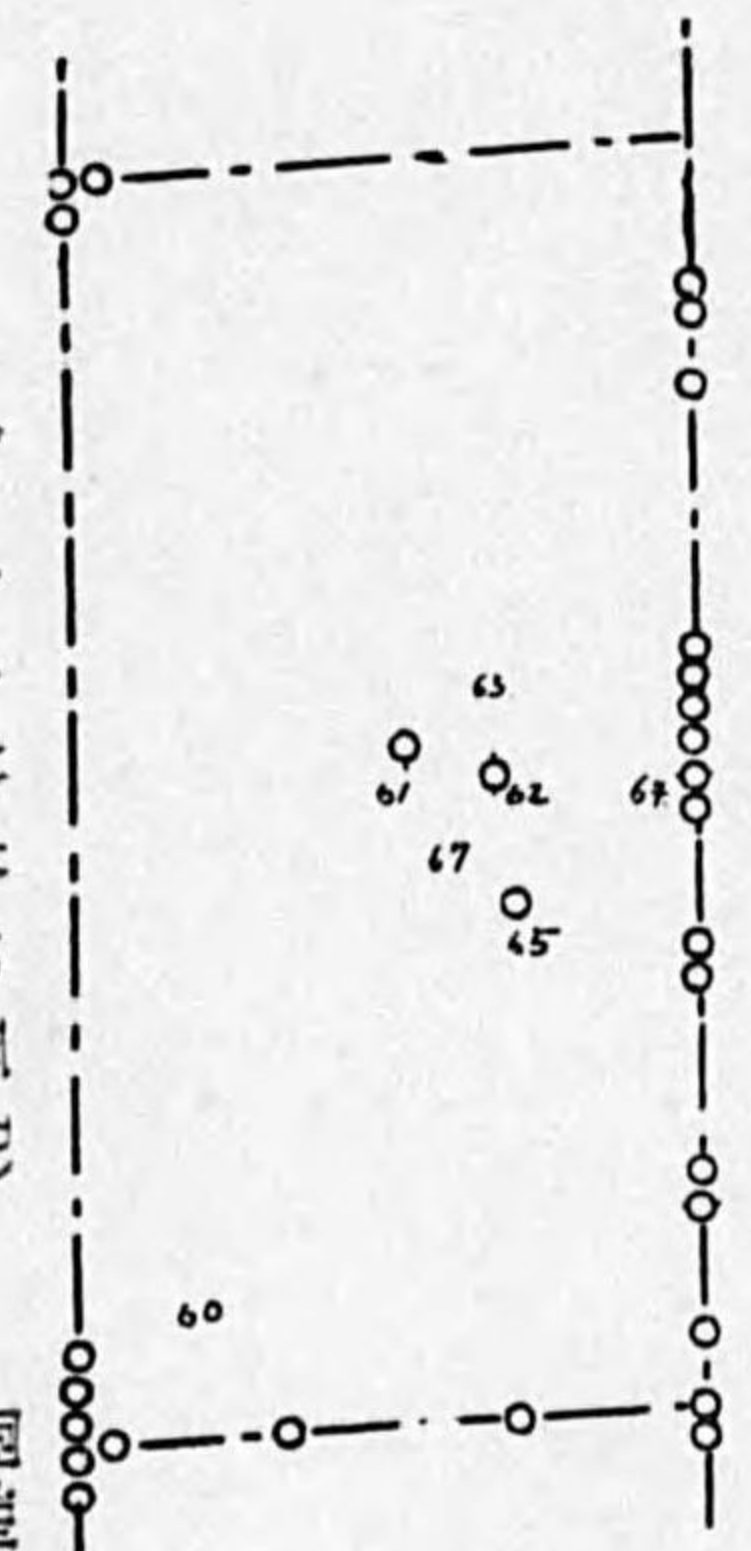

(の も る け 於 に 區 B)

圖 測 實 區 立 樹 輪 墳 象 形 墳 古 塚 離 八

○ 一 第 版 圖





(近附の其と列の馬)



(列の鳥水)





(す示を面内りよ列筒圓部西南の城區集群輪埴象形隅南西區A)



(近附の其と臺の形梯るたけか腰の偶土)

二の其 群輪埴象形墳古塚幡八 二一第版圖



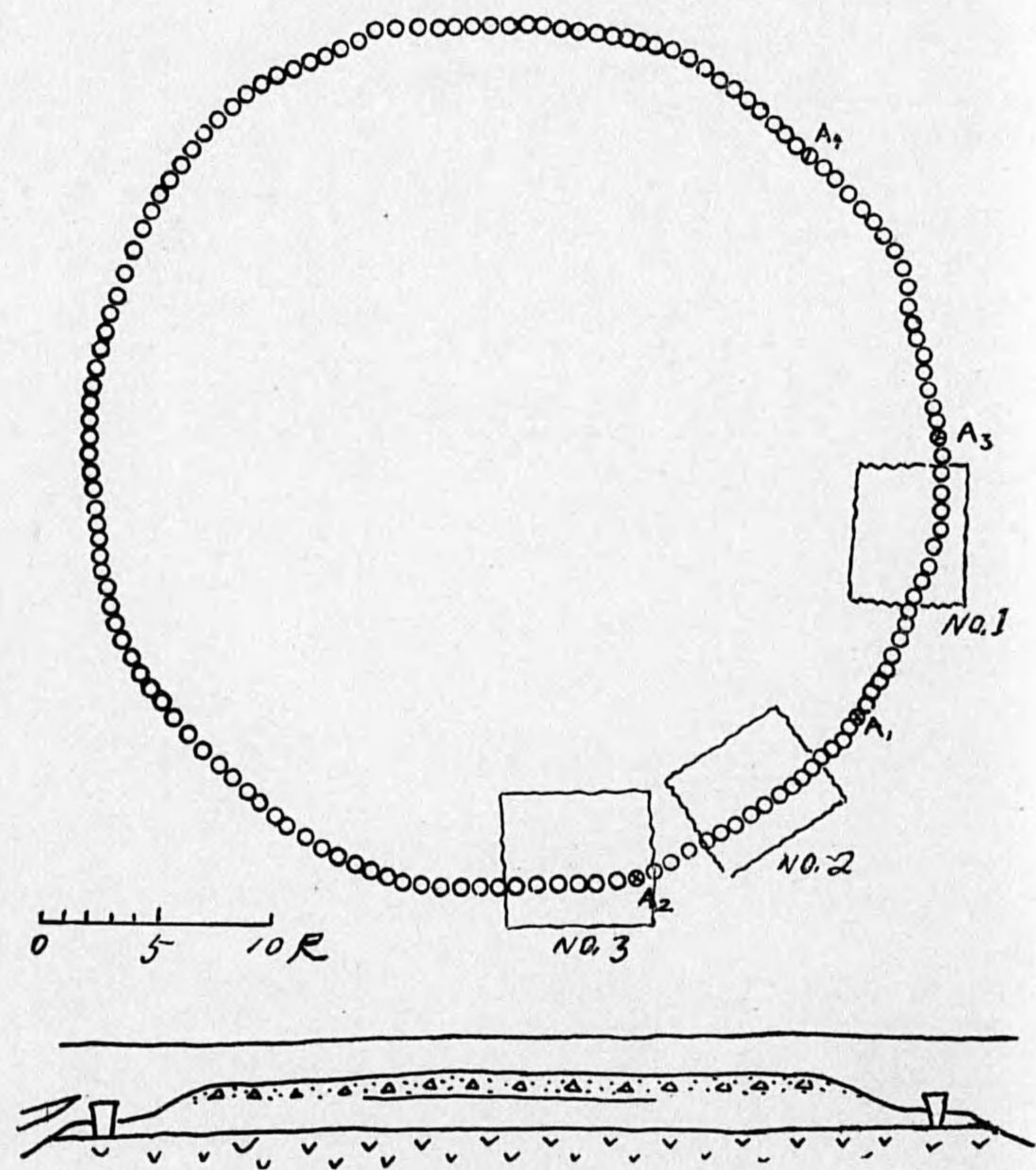

圖測實塚陪東墳古塚幡八 三一第版圖



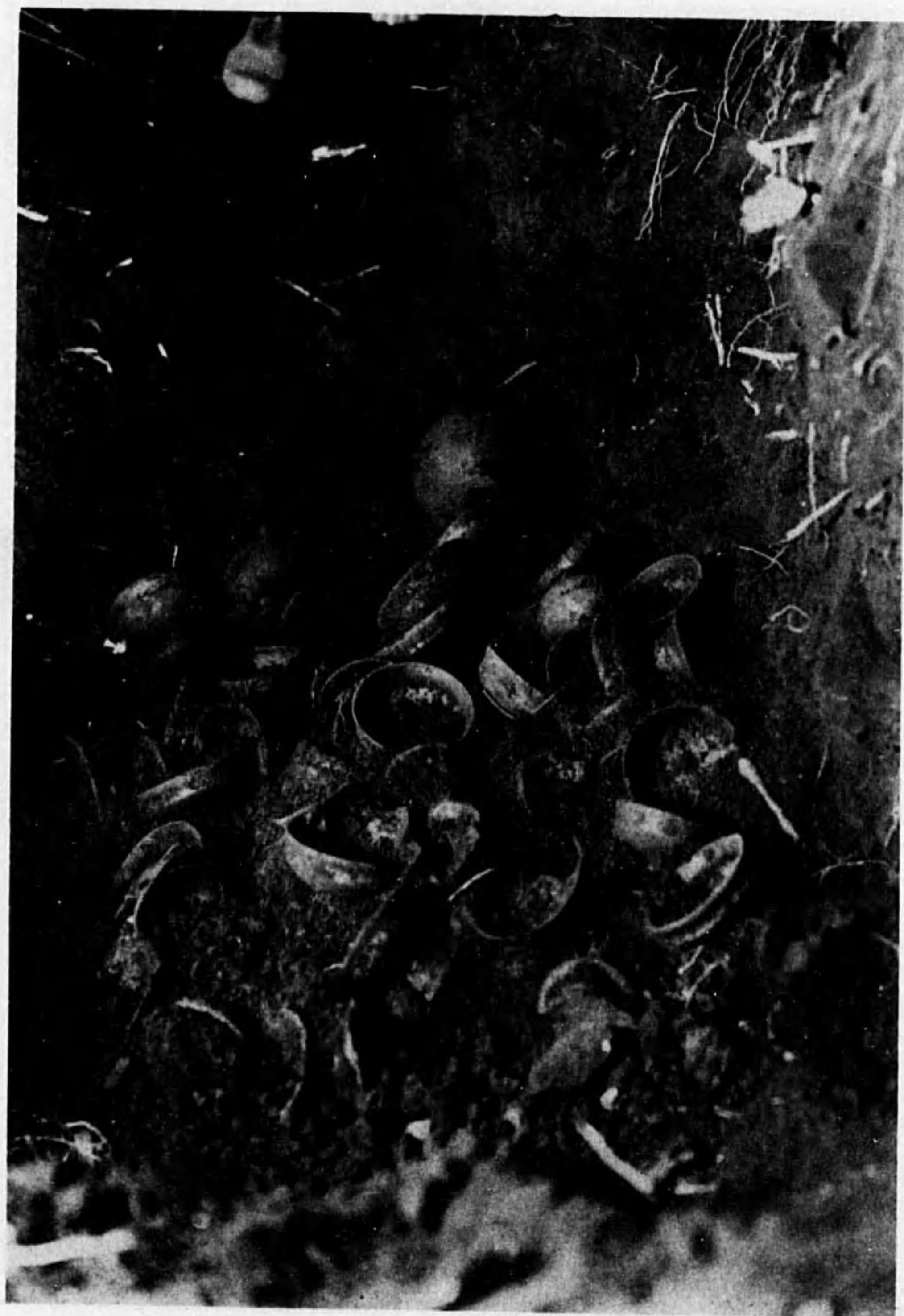

八幡塚古墳東陪塚部土師器類發掘現場 圖版第一四一の一





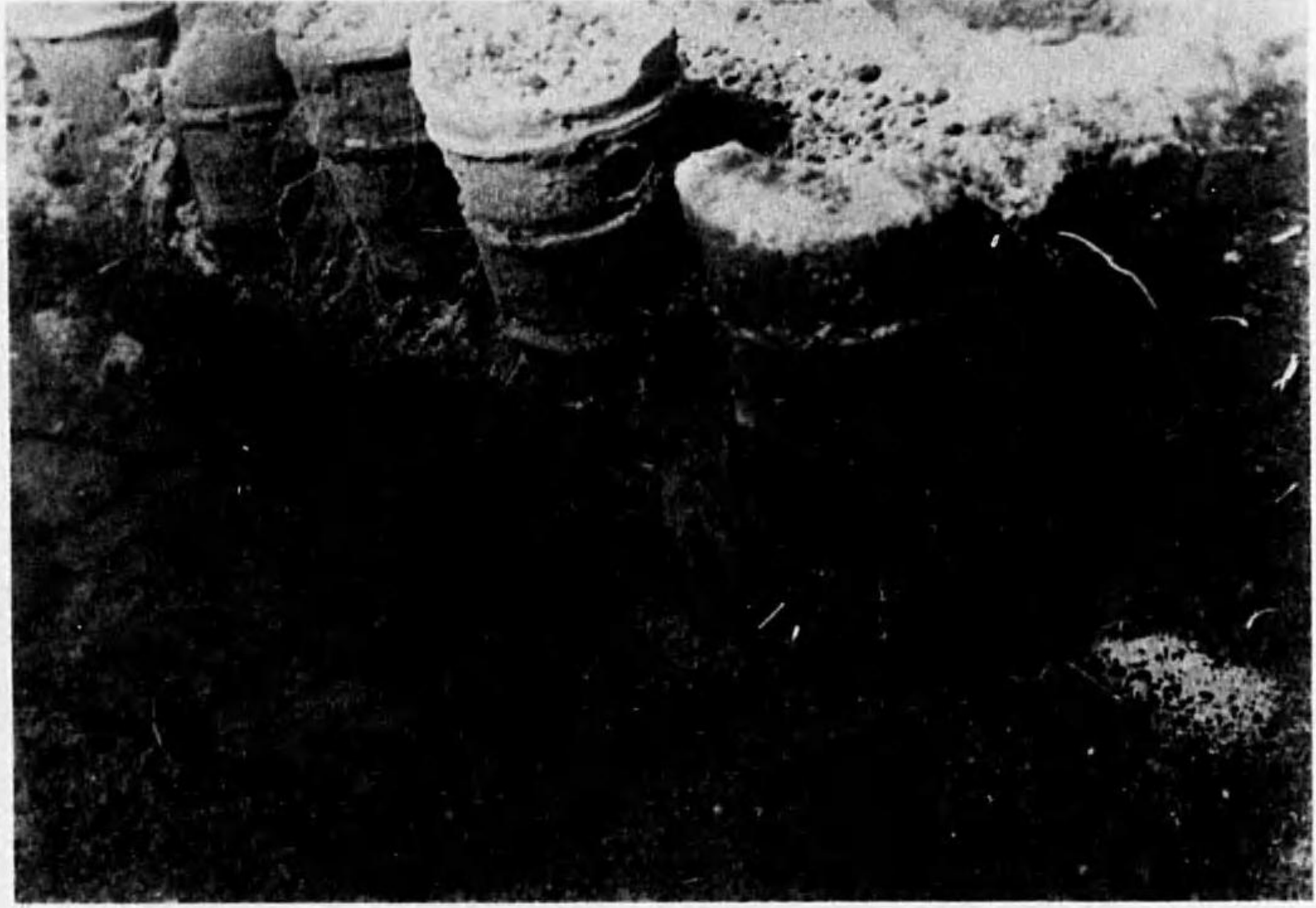

(側内上壘部南西)



(筒圓殊特るせ用使に部角隅同)

筒圓輪埴墳古塚幡八 五一第版圖

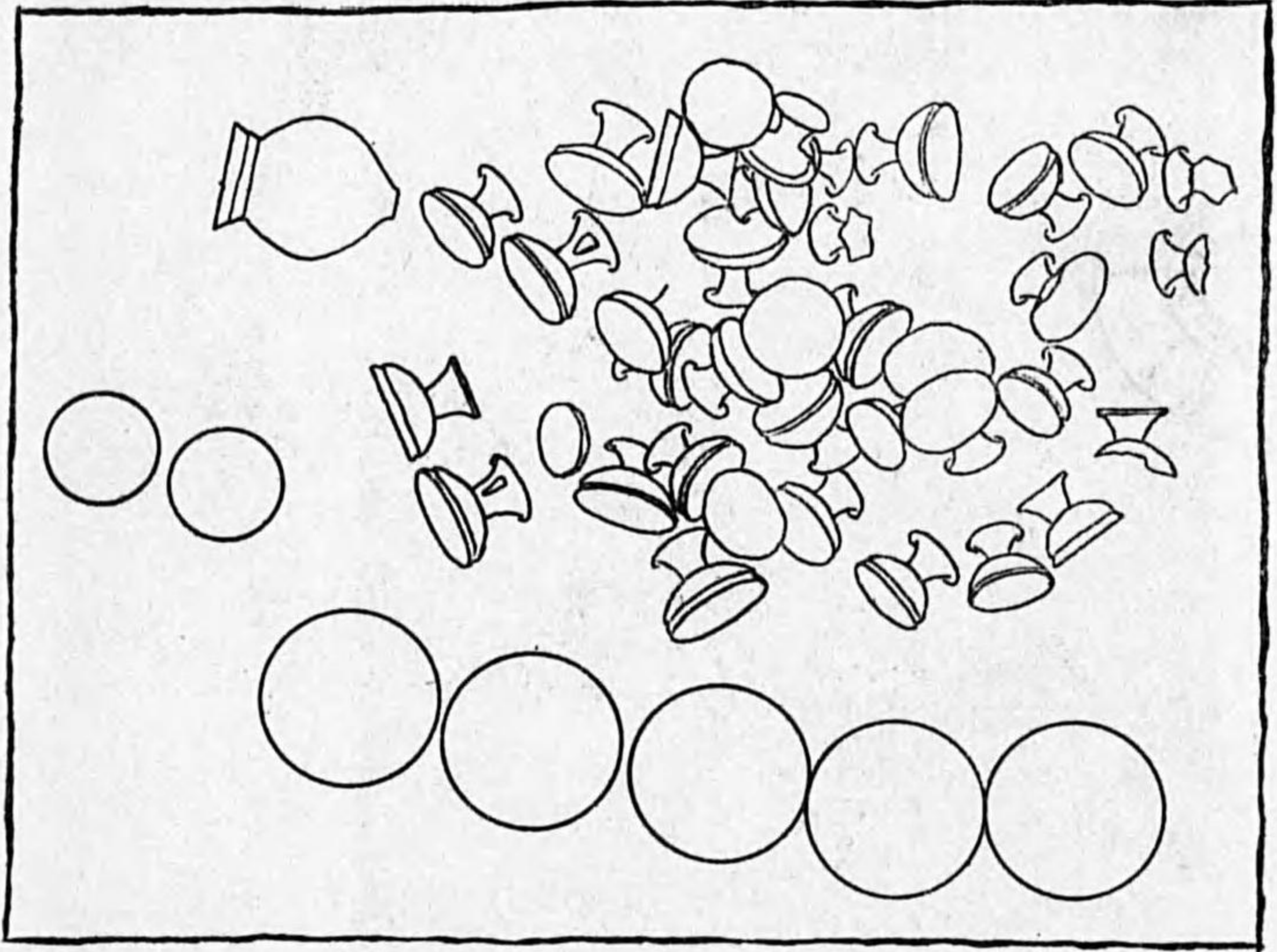
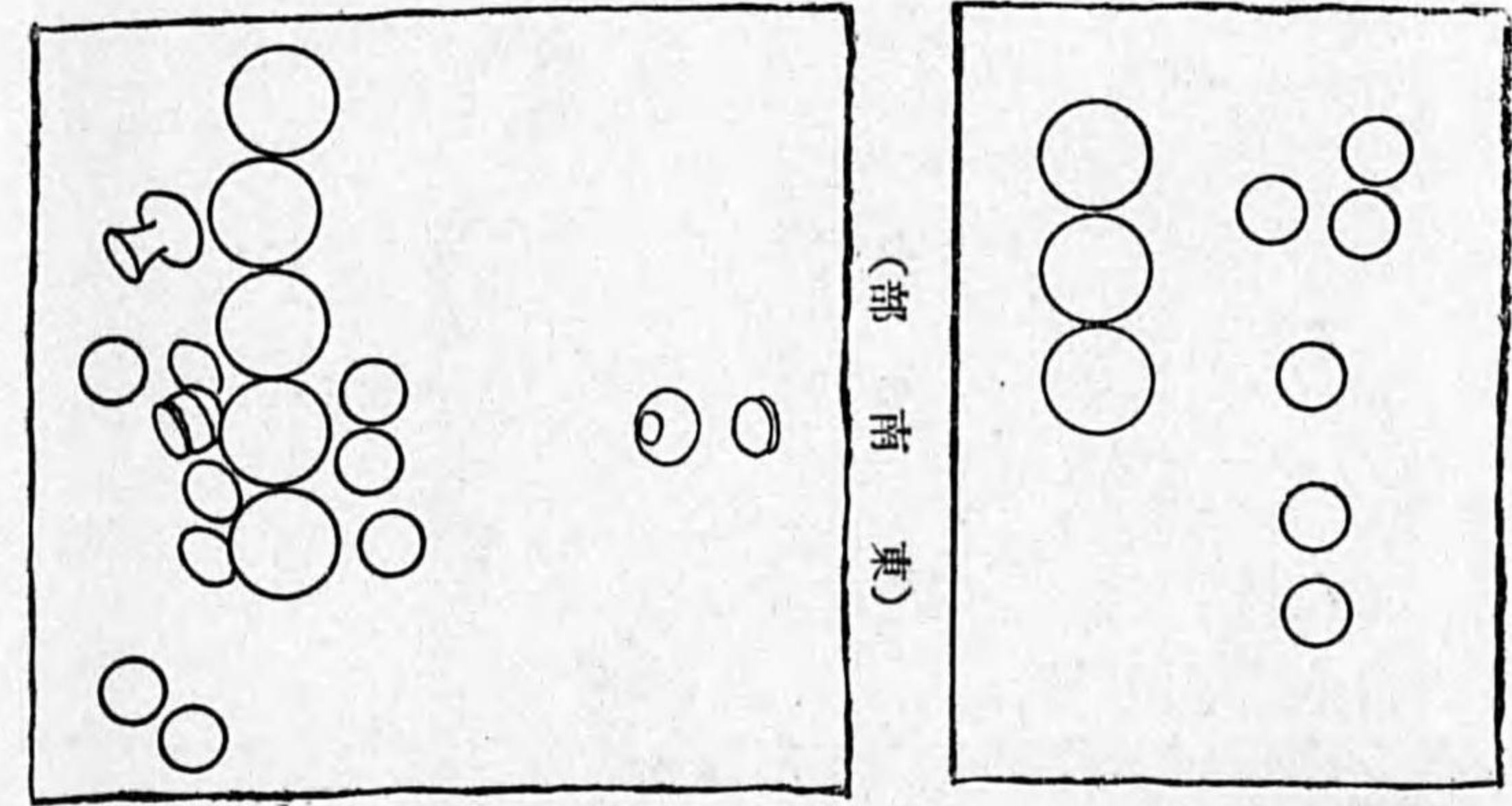

圖版第一四共の二 八幡塚古墳東陪塚東部土師器類配置實測圖





(面正部方前)

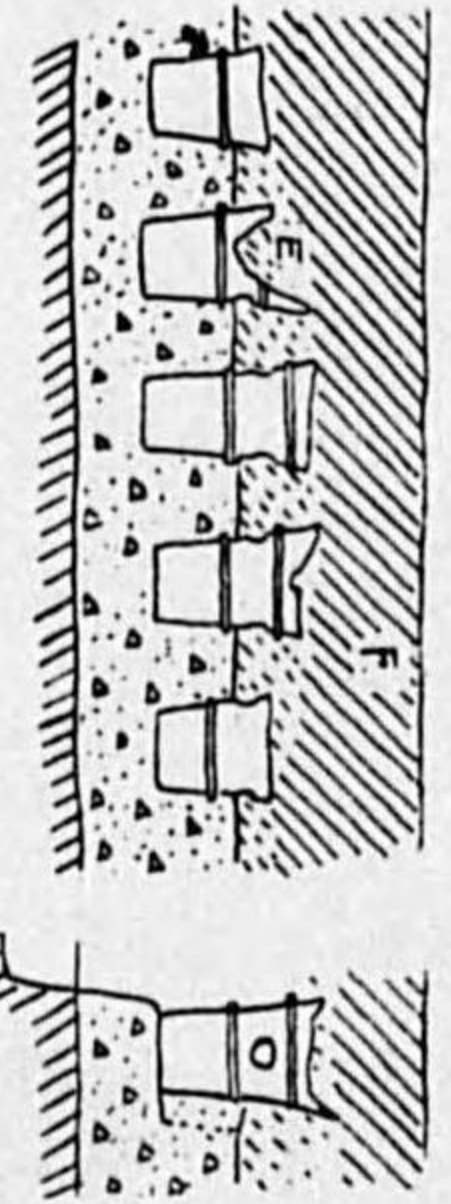

近附列筒圓側内上壘土部南西

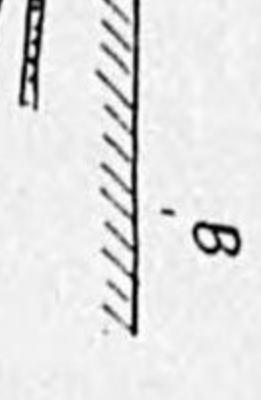
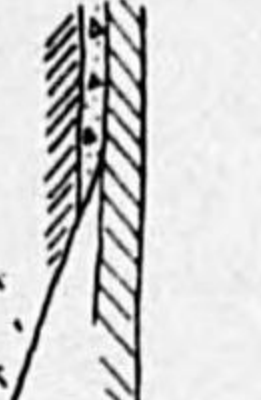
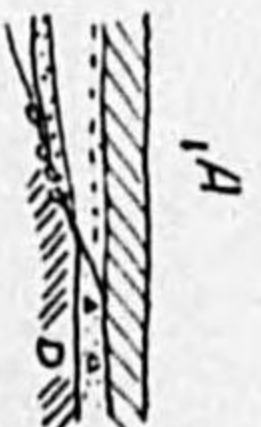

(面斷横西東塚階西)



(斷横壘土方南部方前の軸主の丘墳)

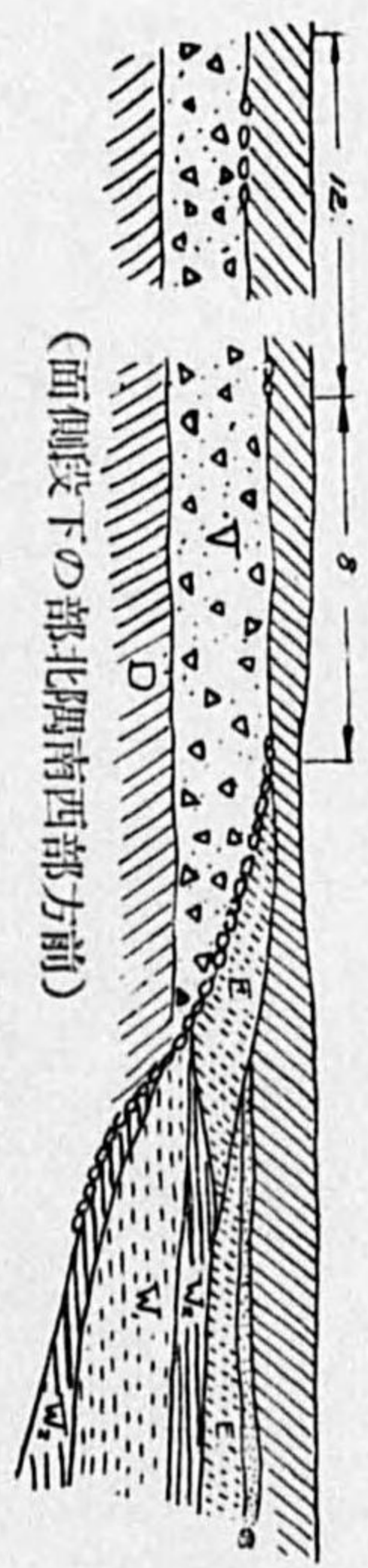

(面側段下の部北隅南西部方前)

圖測實面斷層土墳古塚幡八 六一第版圖





石葺の近附部角隅南西部方墳古塚幡八 七一第版圖



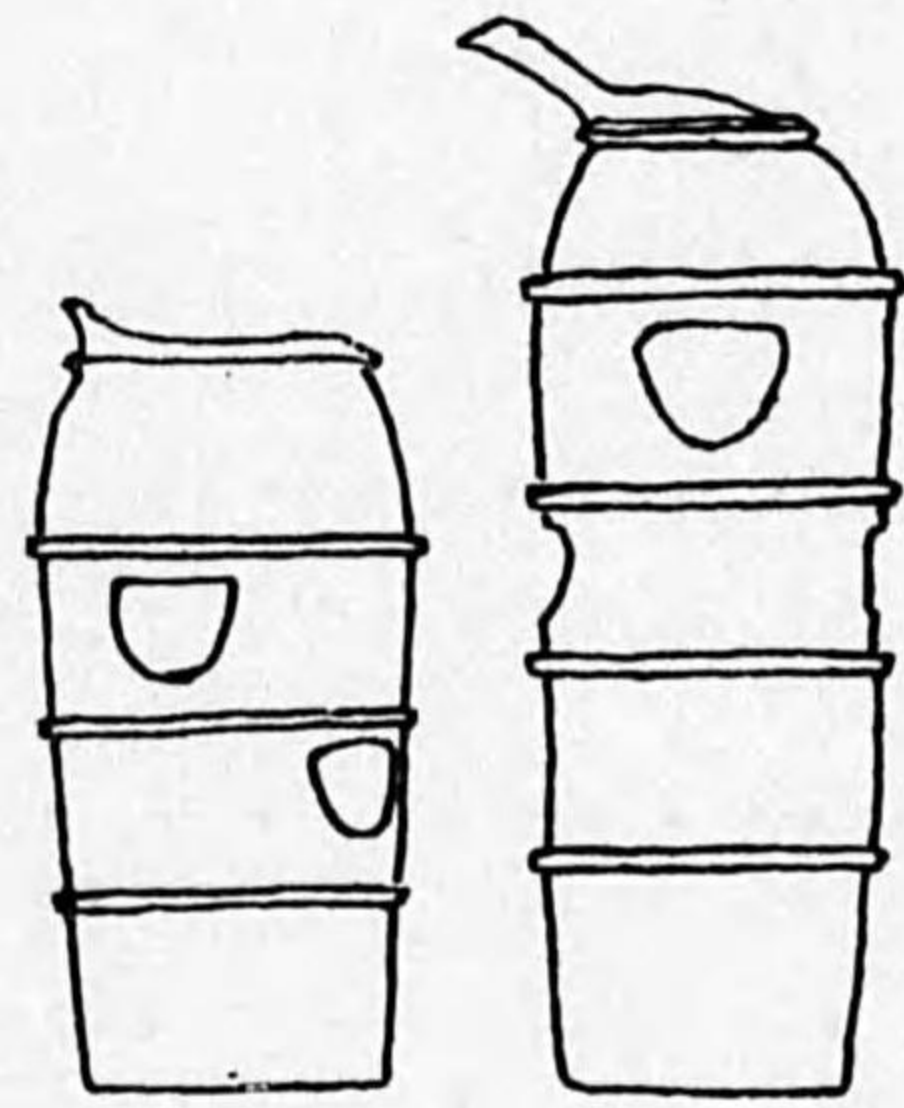

(筒圓殊特)

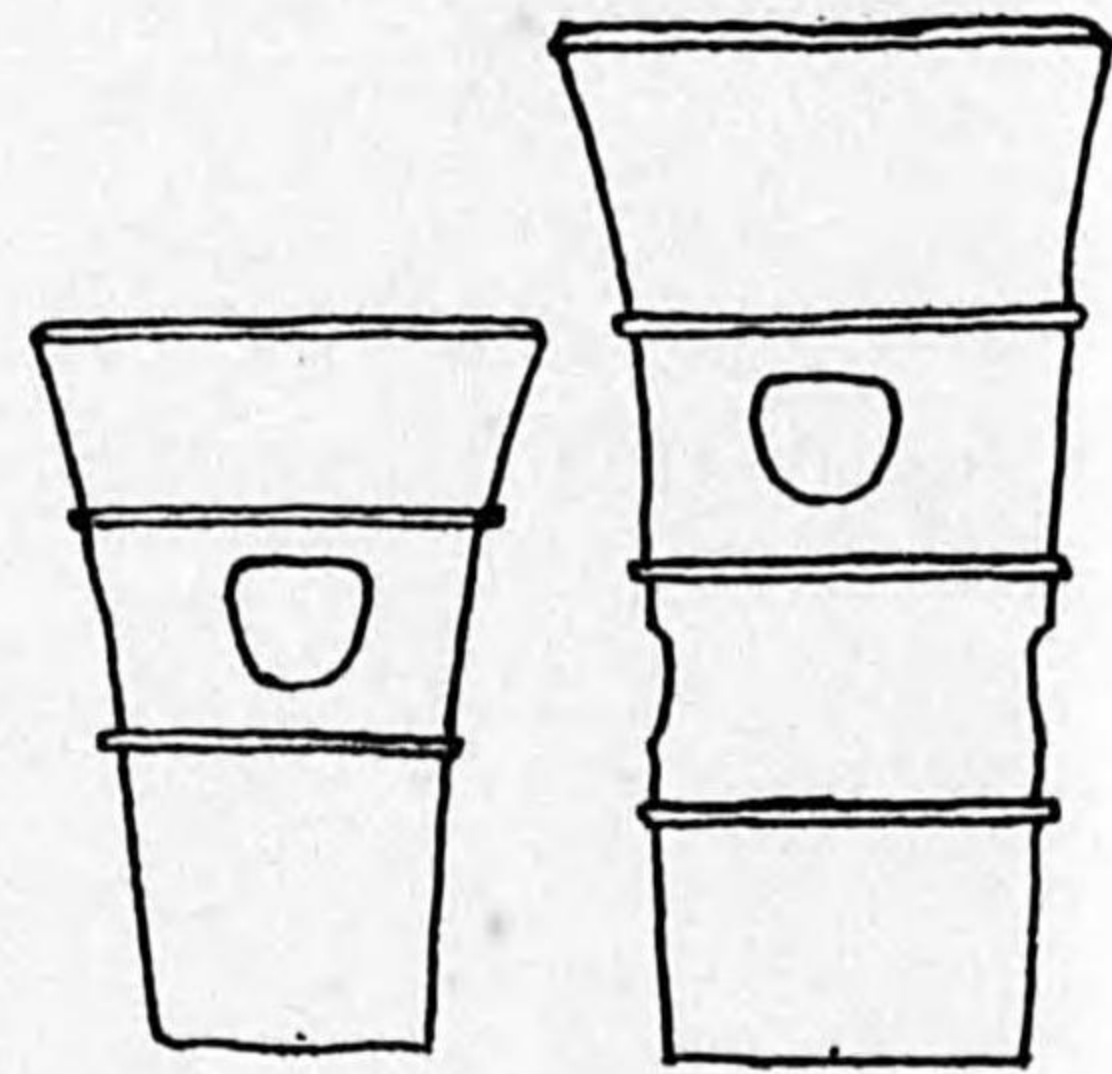

(筒圓通普)

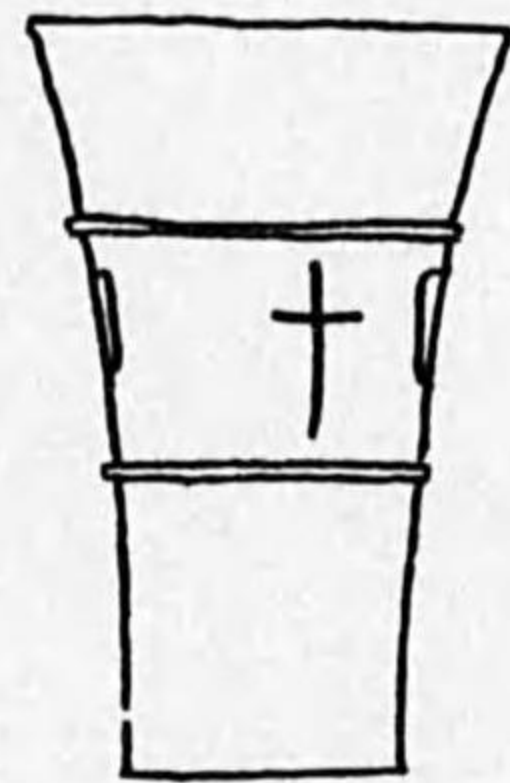

(筒圓るあ書篋)

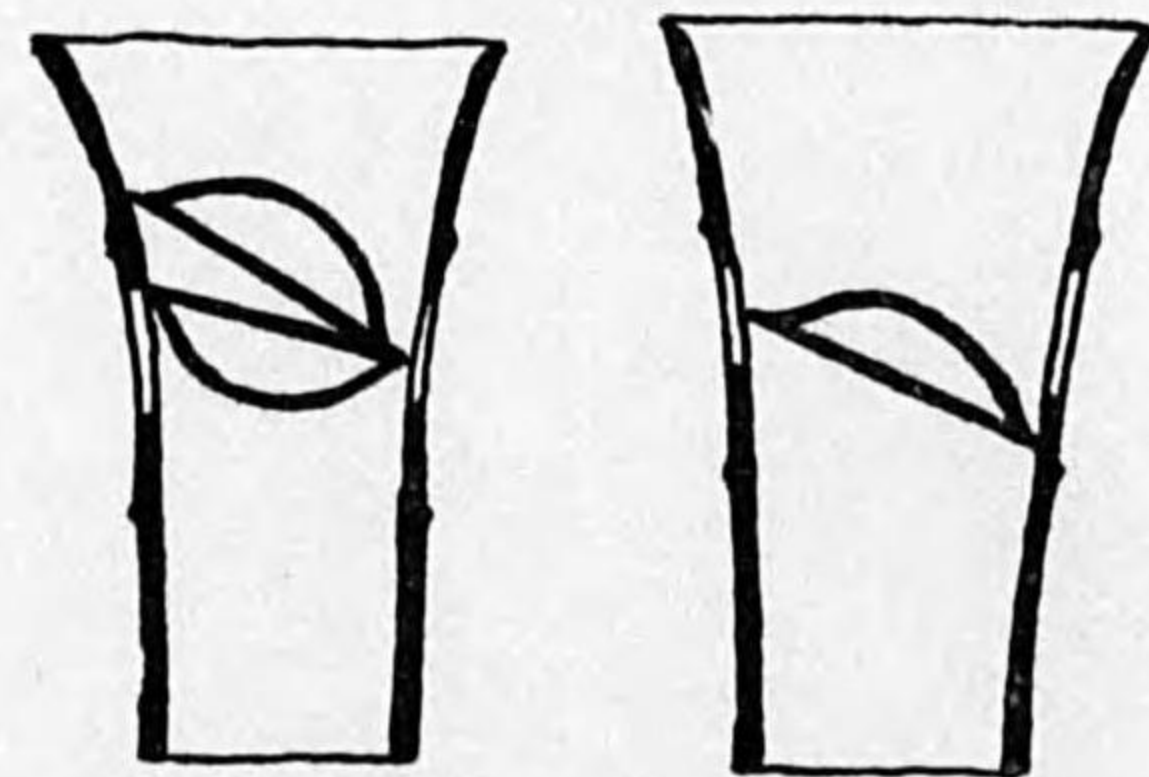

(筒圓るたり入の器土)

八幡塚古墳發掘埴輪圓筒實測圖 圖版第一八







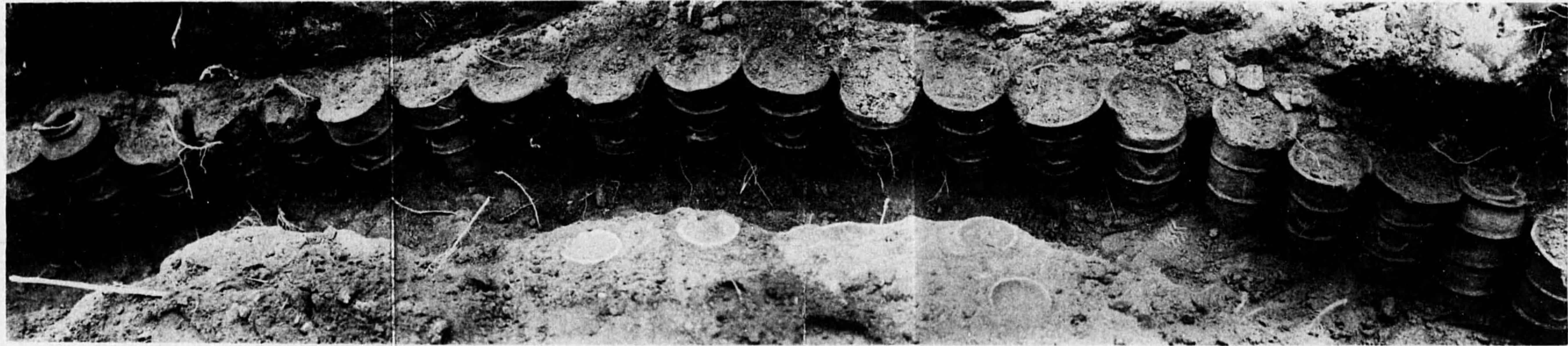

八幡塚古墳東陪塚埴輪圓筒列 圖版第一九



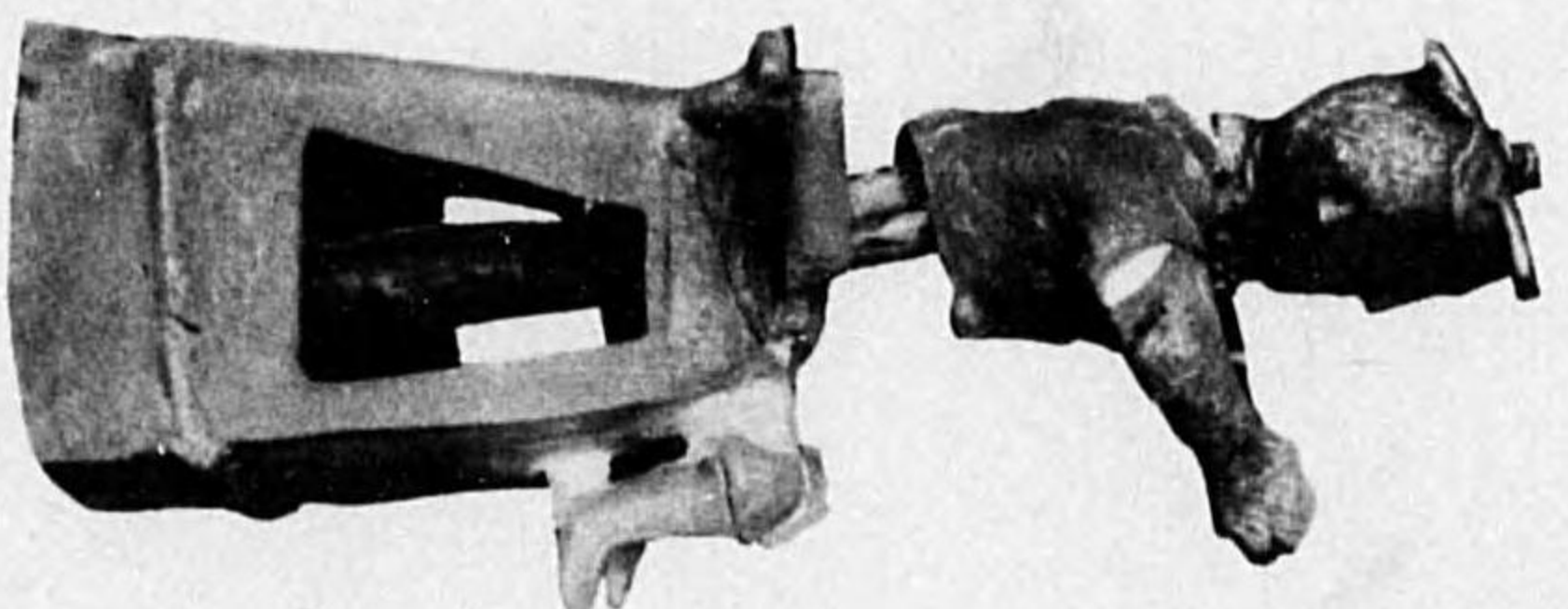
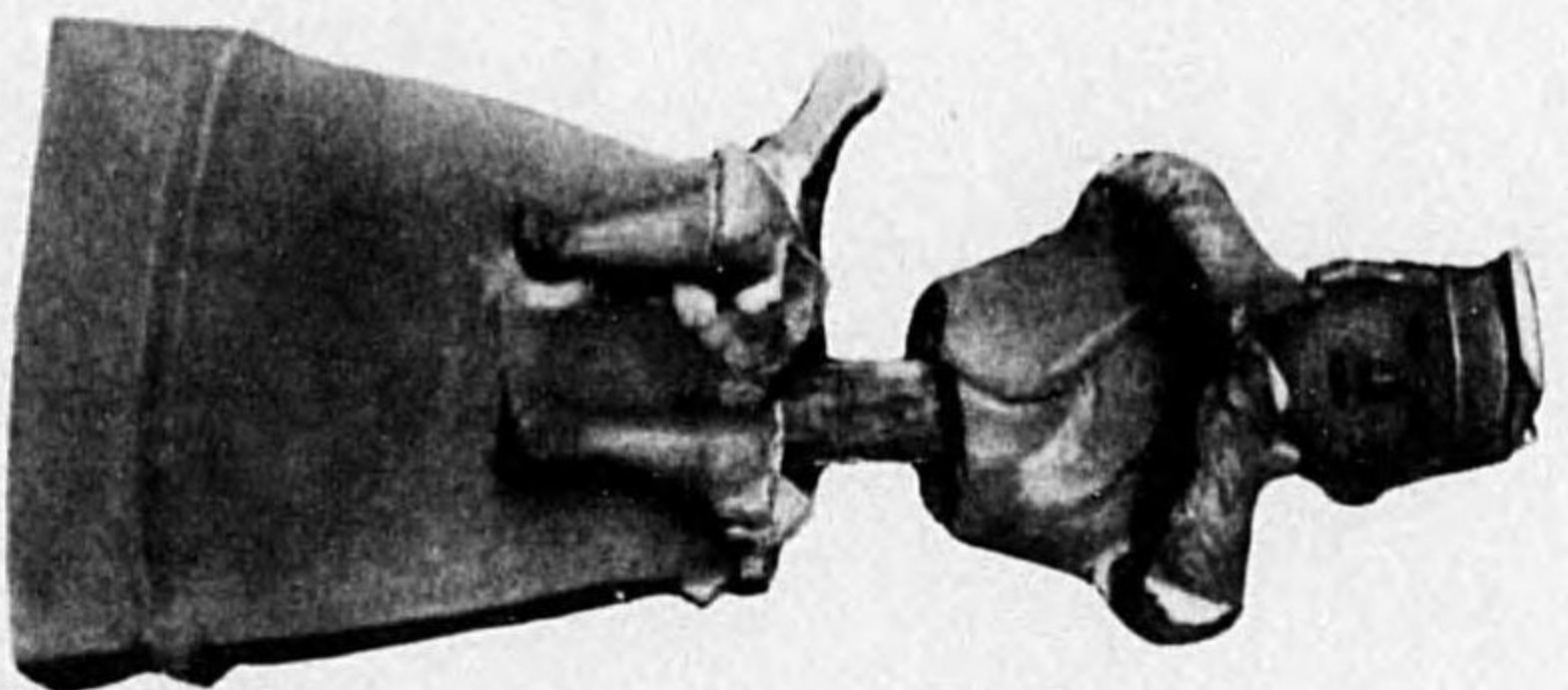
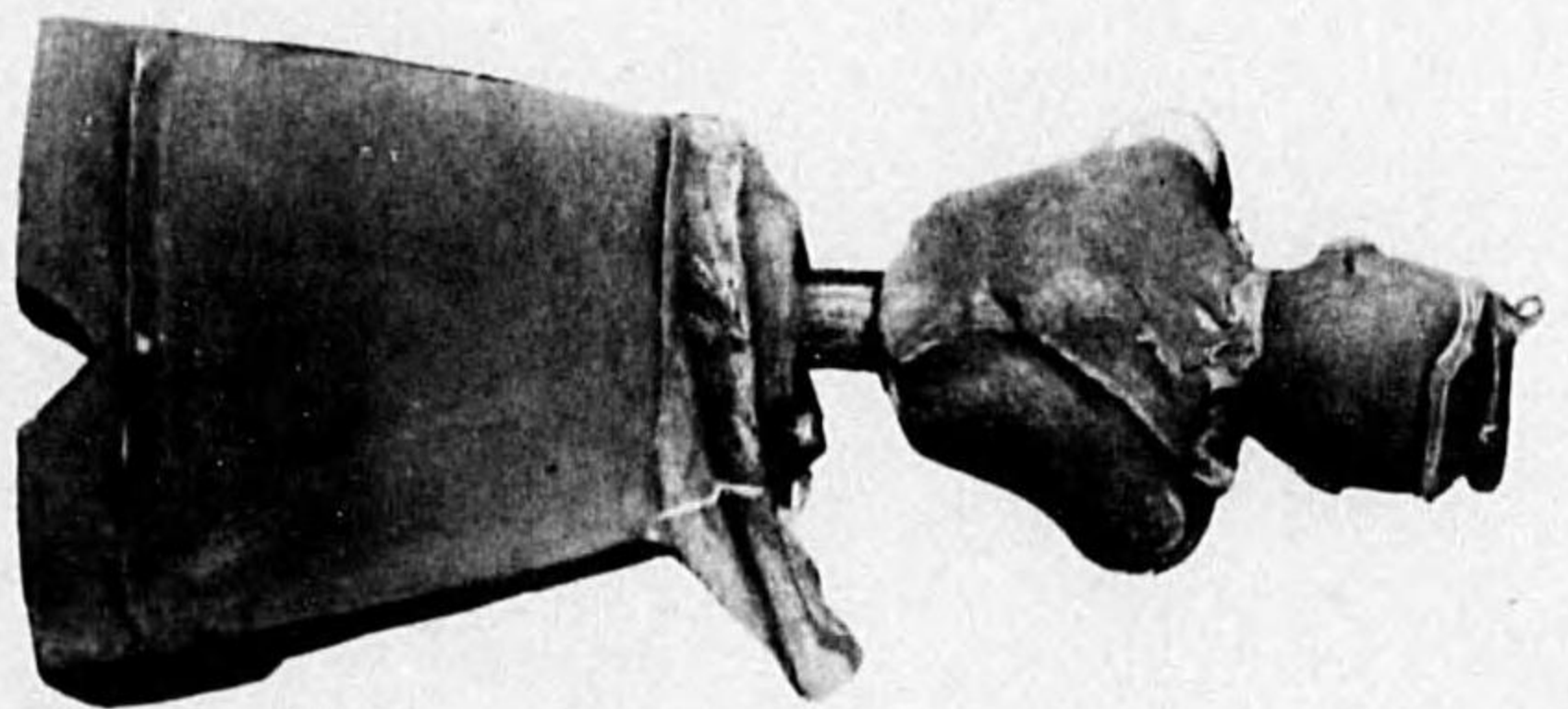

偶士輪童子女のたけか腰に臺据發墳古塚八

○二第版圖





(部頭の偶土子男るたけ着を良豆美)



(腕偶土るぐ捧を埴)



けつり造に面側の筒圓)  
(部面顔るるさ定推とし)



るあ鐙の形圓半)  
男るたり被を帽  
(部頭偶土子)



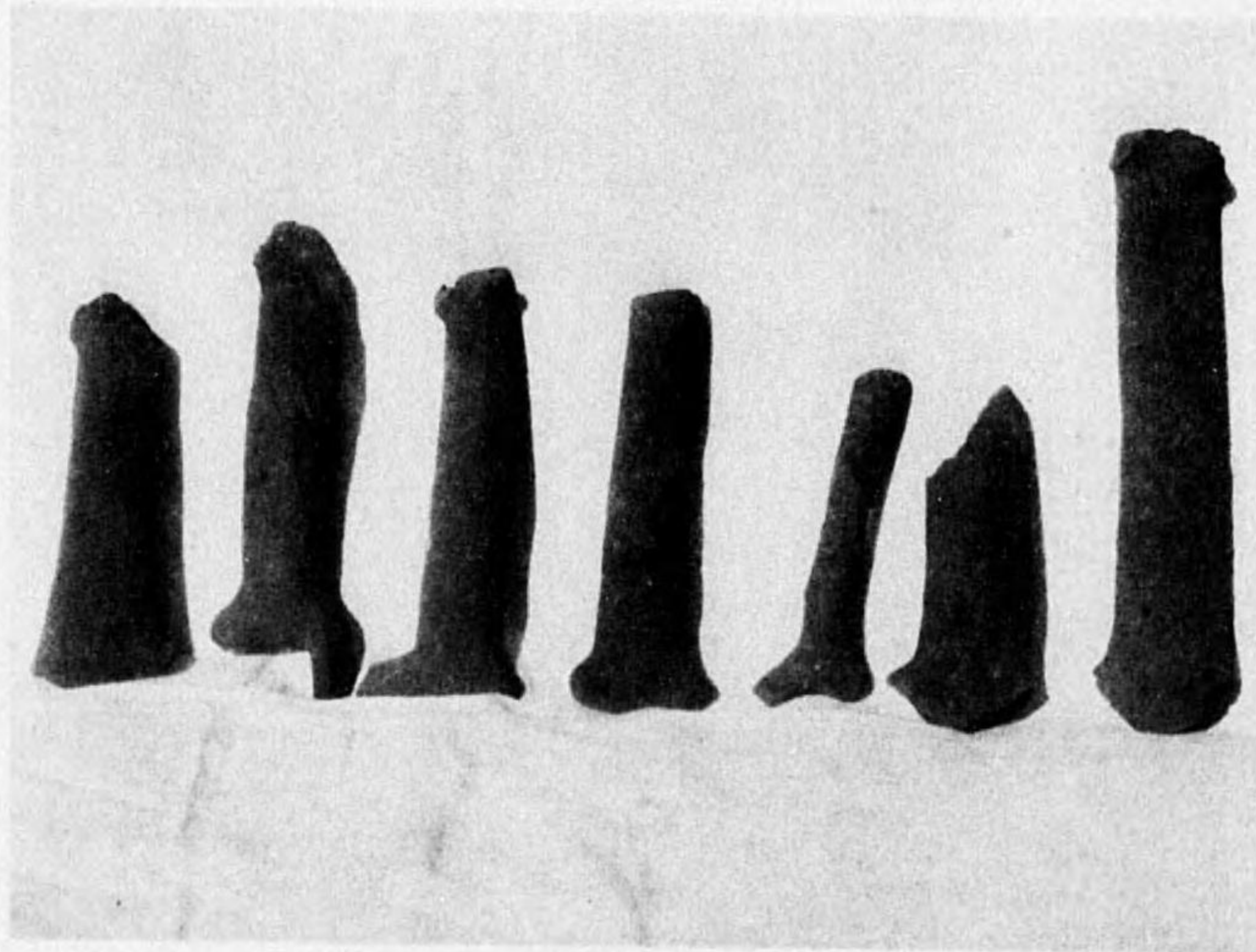

(種各の良豆美)

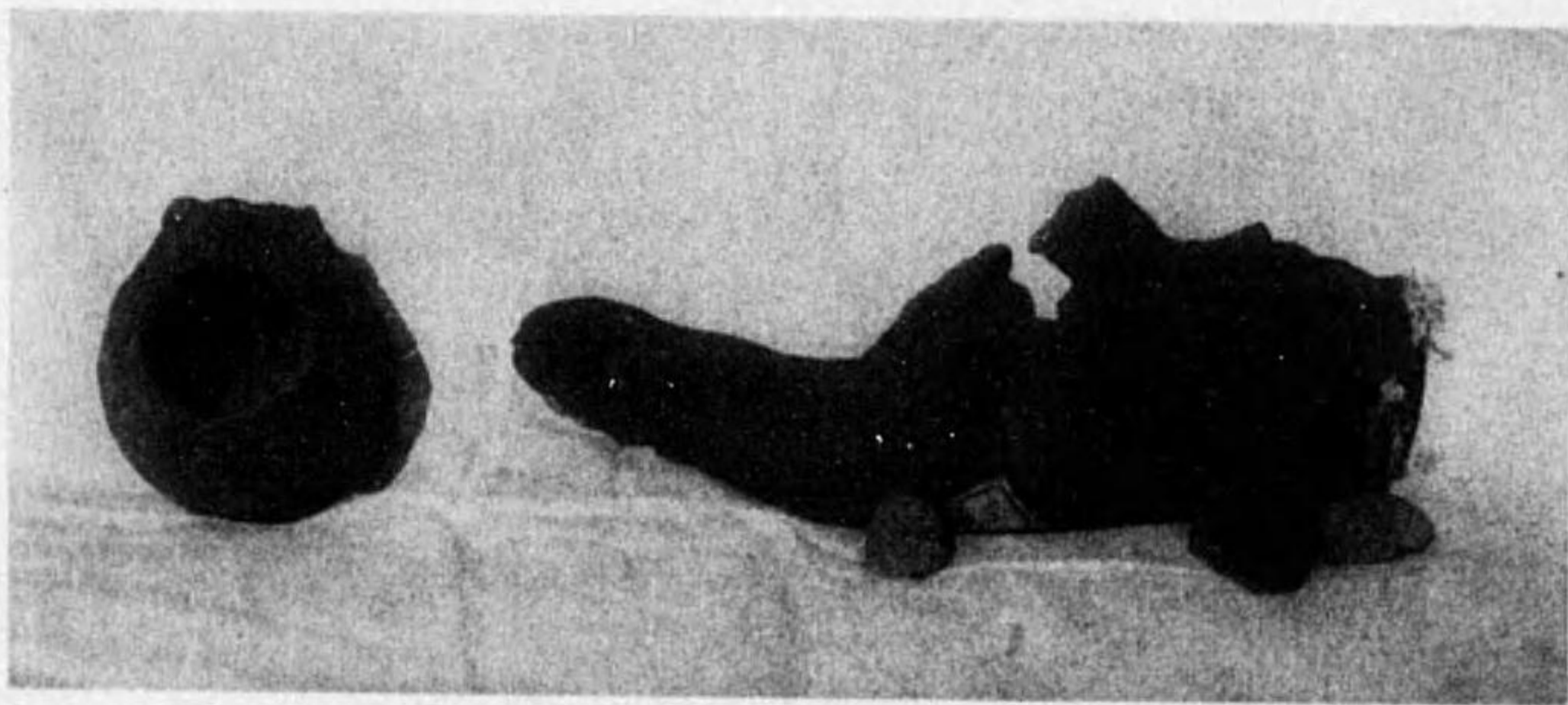

(器土形球及腕るたけつを趾の鷹)

二の其輪埴掘發墳古塚幡八 二二第版圖



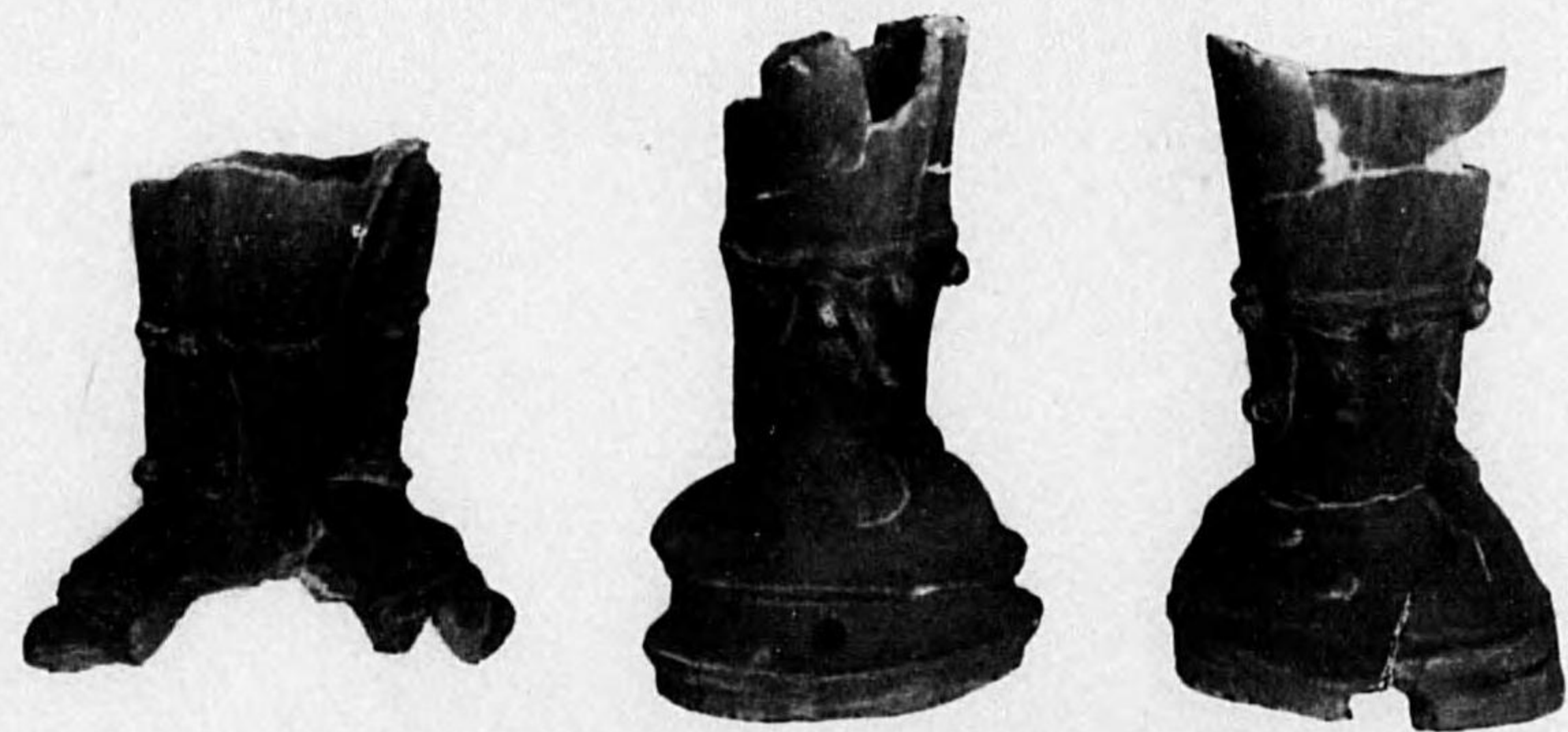

(部脚るたけ着を鈴の結脚)



(部脚るざけ着を鈴)



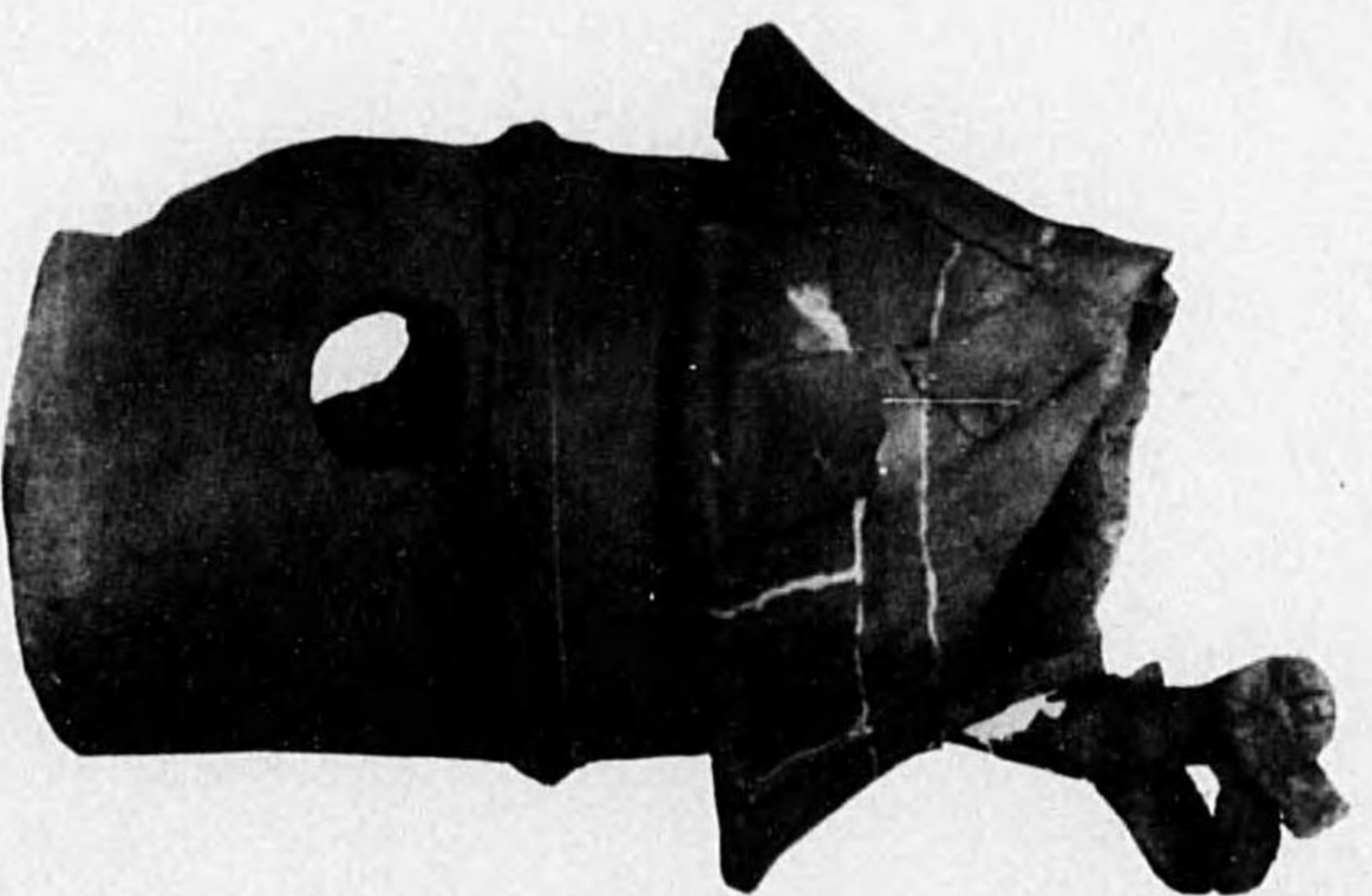

(面側及面正・部腰の人武るたび佩を刀太の纏玉)

四の共 輪埴掘發墳古塚幡八 四二第版圖



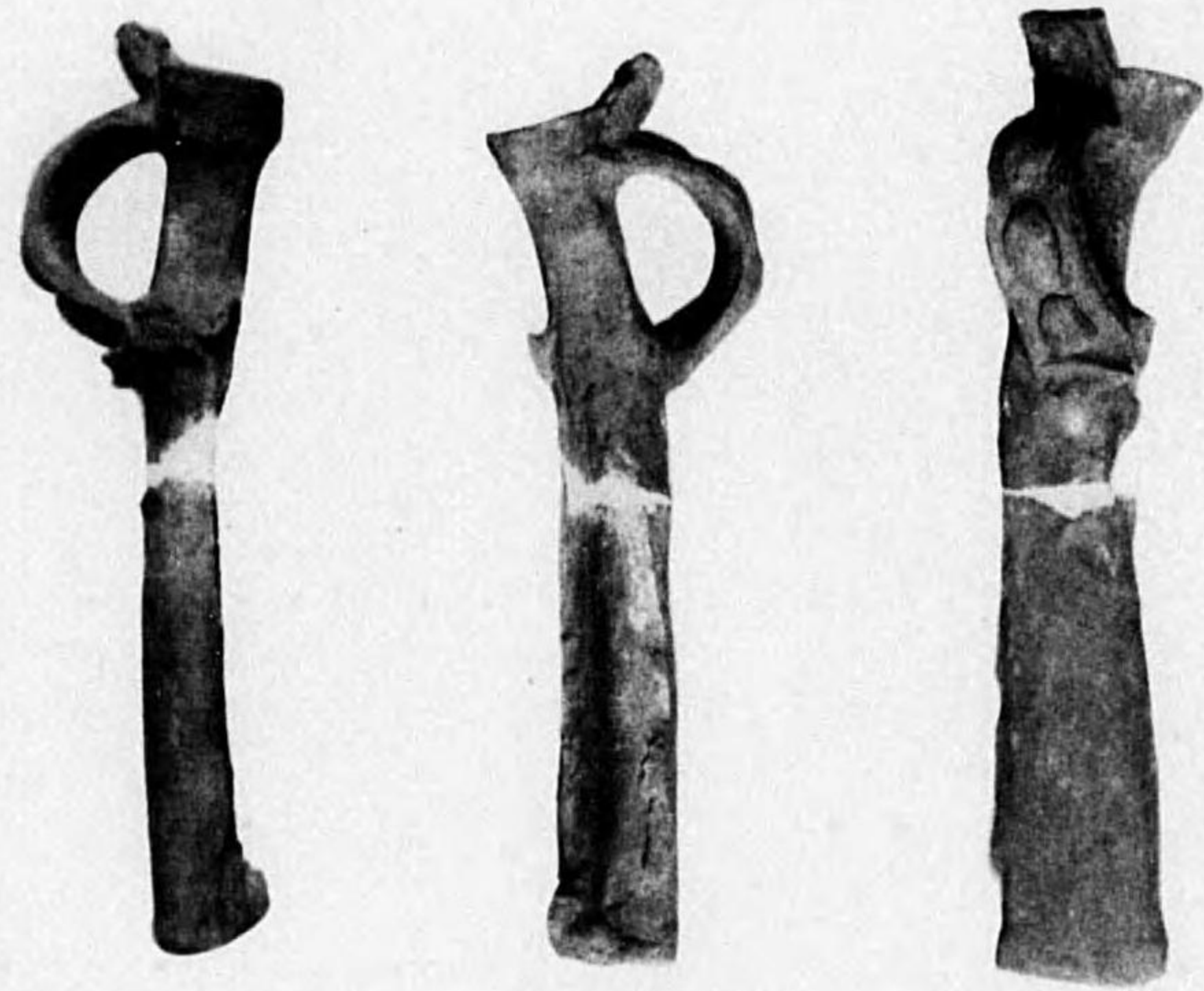

(面側及面正・刀太の纏玉)

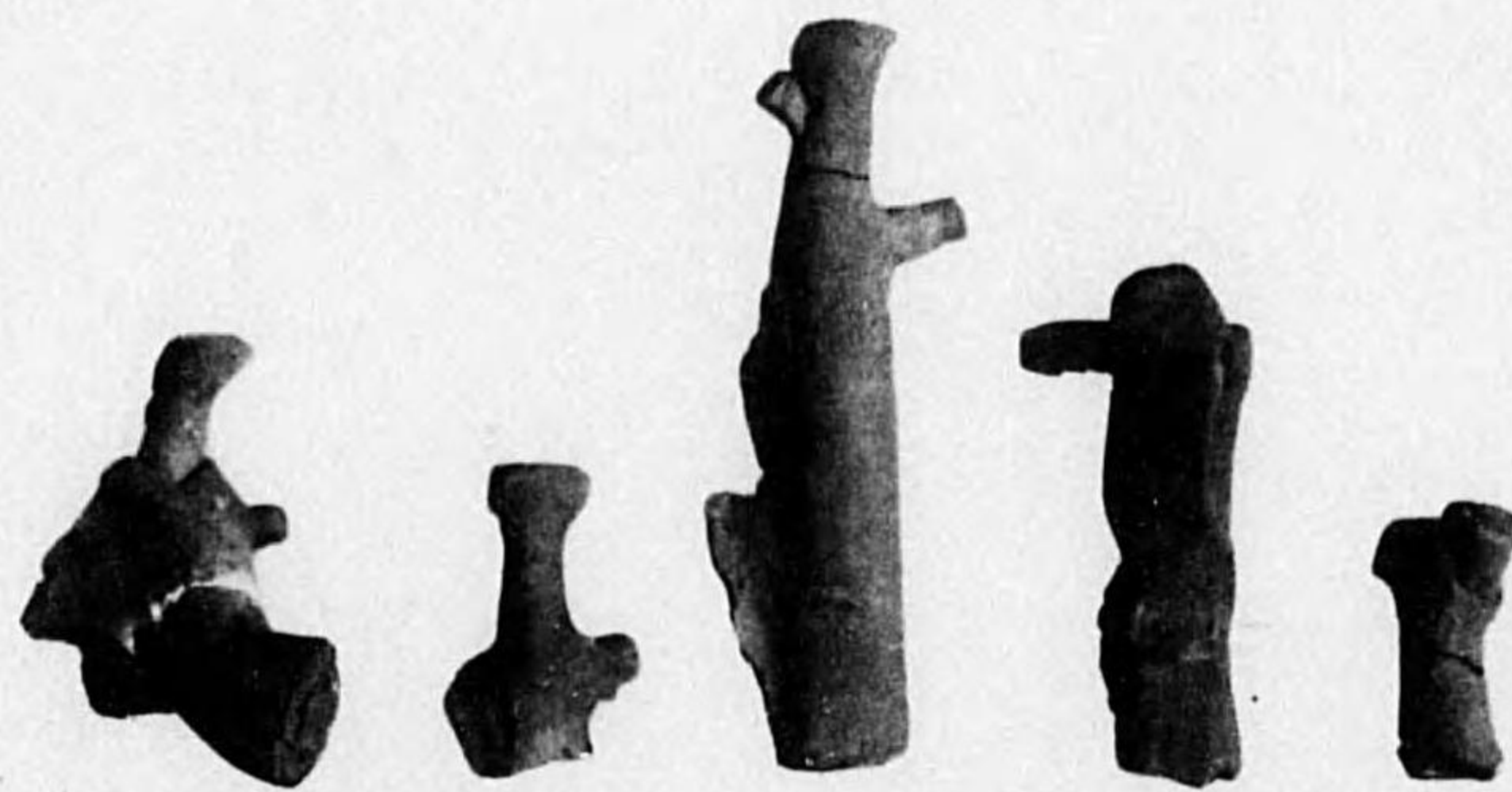

(片斷の刀太種各)

五の共輪埴掘發墳古塚幡八 五二第版圖





(のもるたし模を物器)



(缺残の人婦るたけかを袈袈)

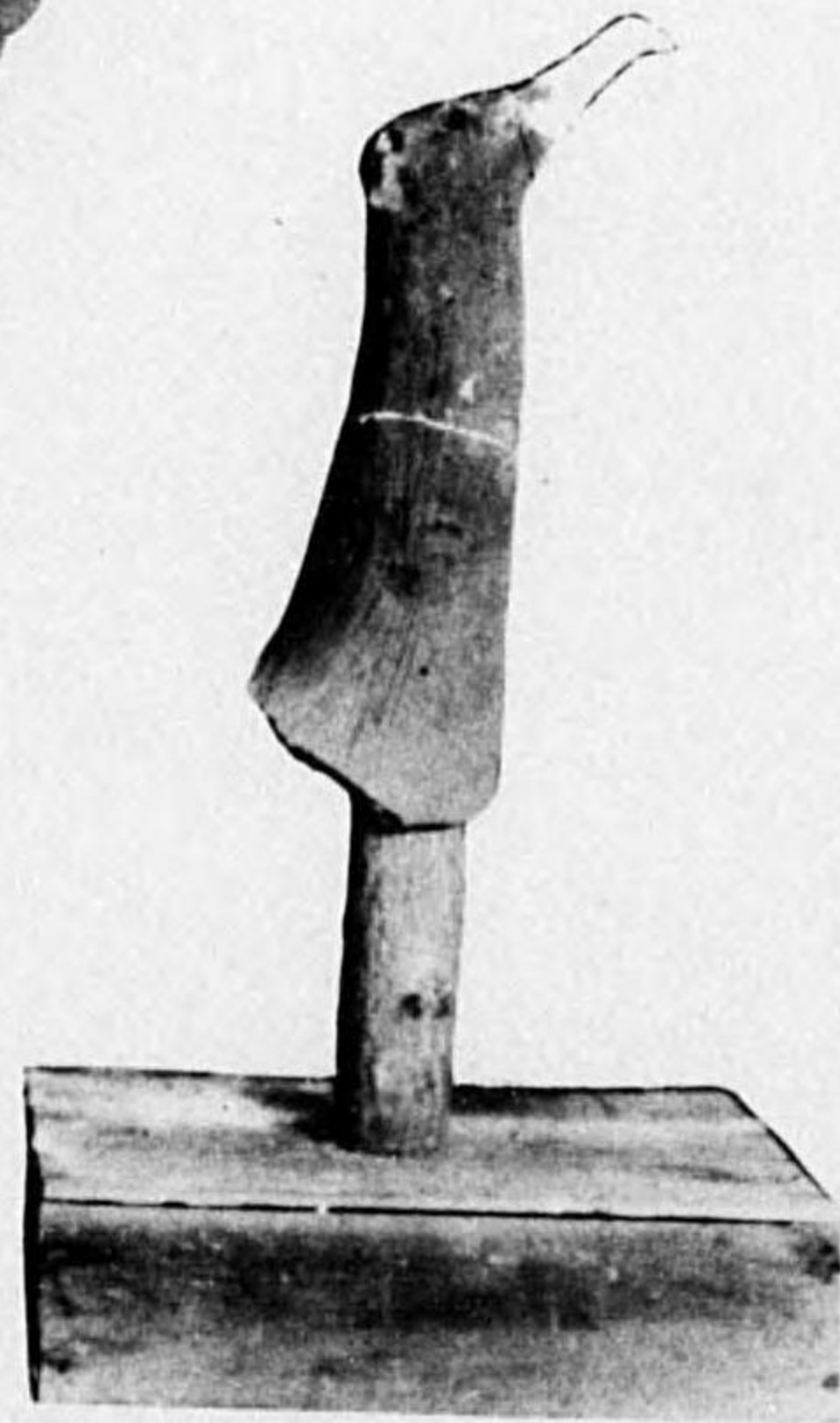

(缺残部頭の鶏及鳥水)





(鐸馬は他の其頭の馬端左・缺残の馬)



(猪)



(野)



(部 脚 の 馬)



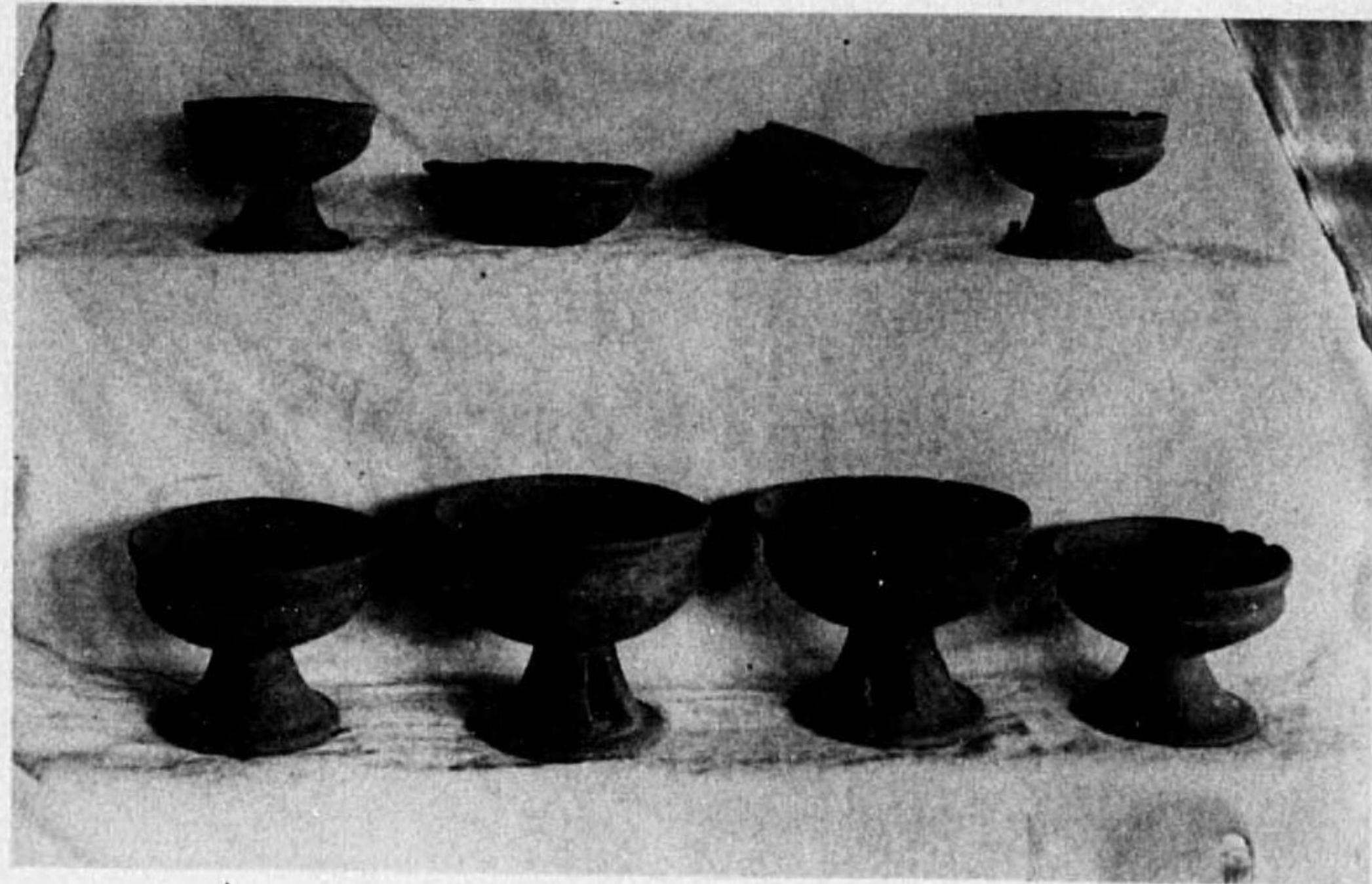

(坏 及 坏 高)

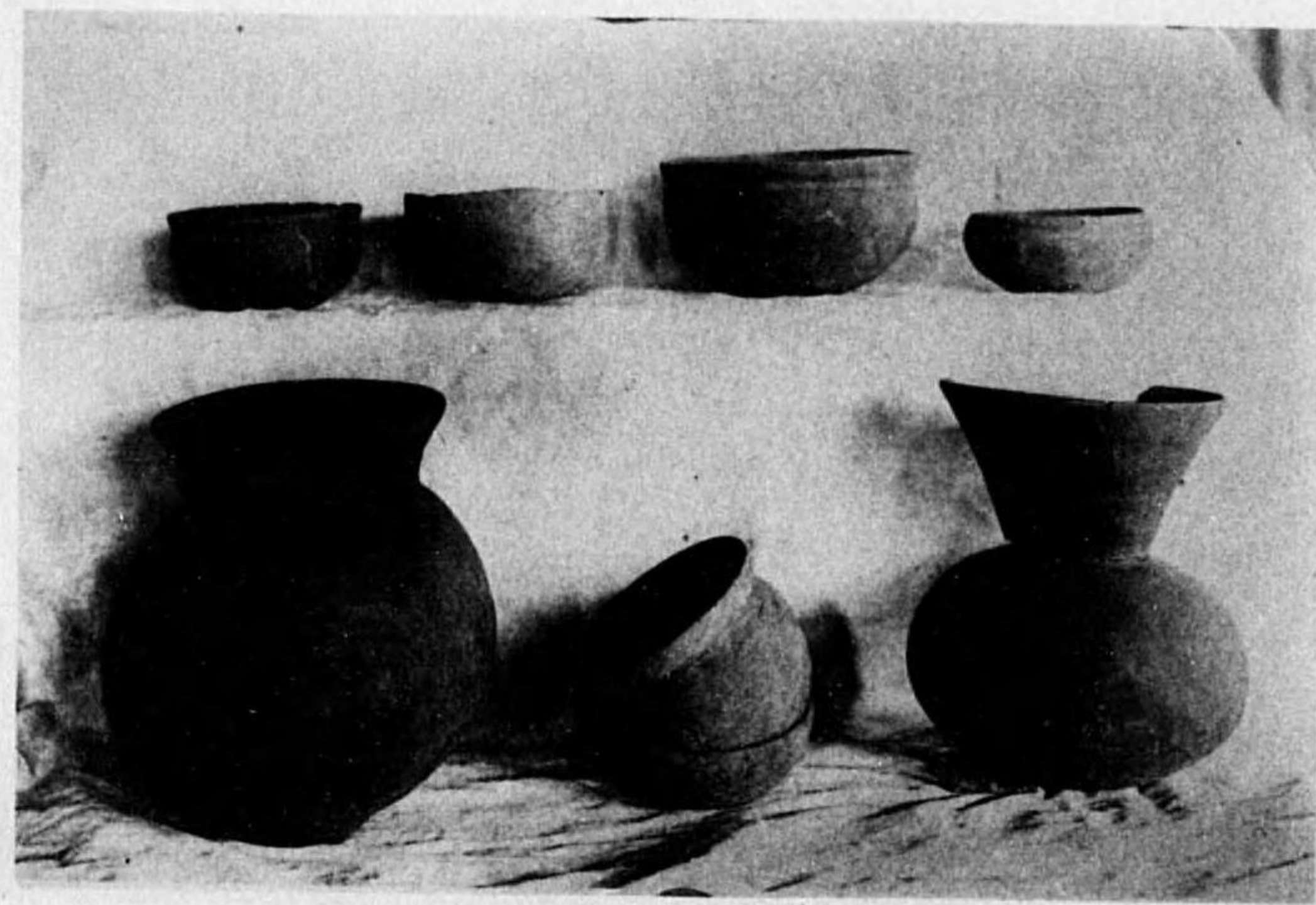

(埴るたり入に中の坏及埴頸長・埴・盤)

類器師土掘發墳古塚幡八 八二第版圖



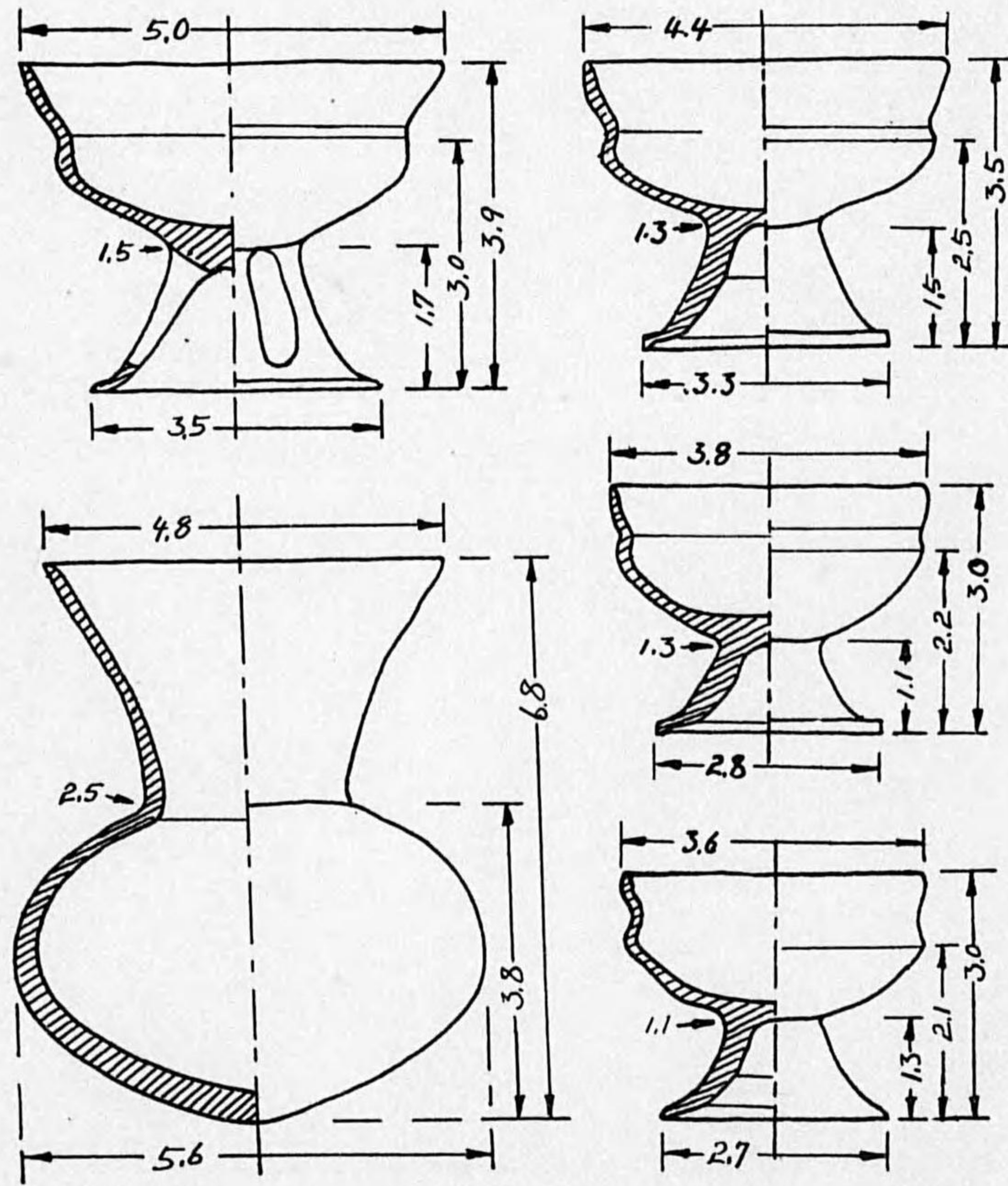

一の共 圖測實類器師土掘發墳古塚幡八 九二第版圖



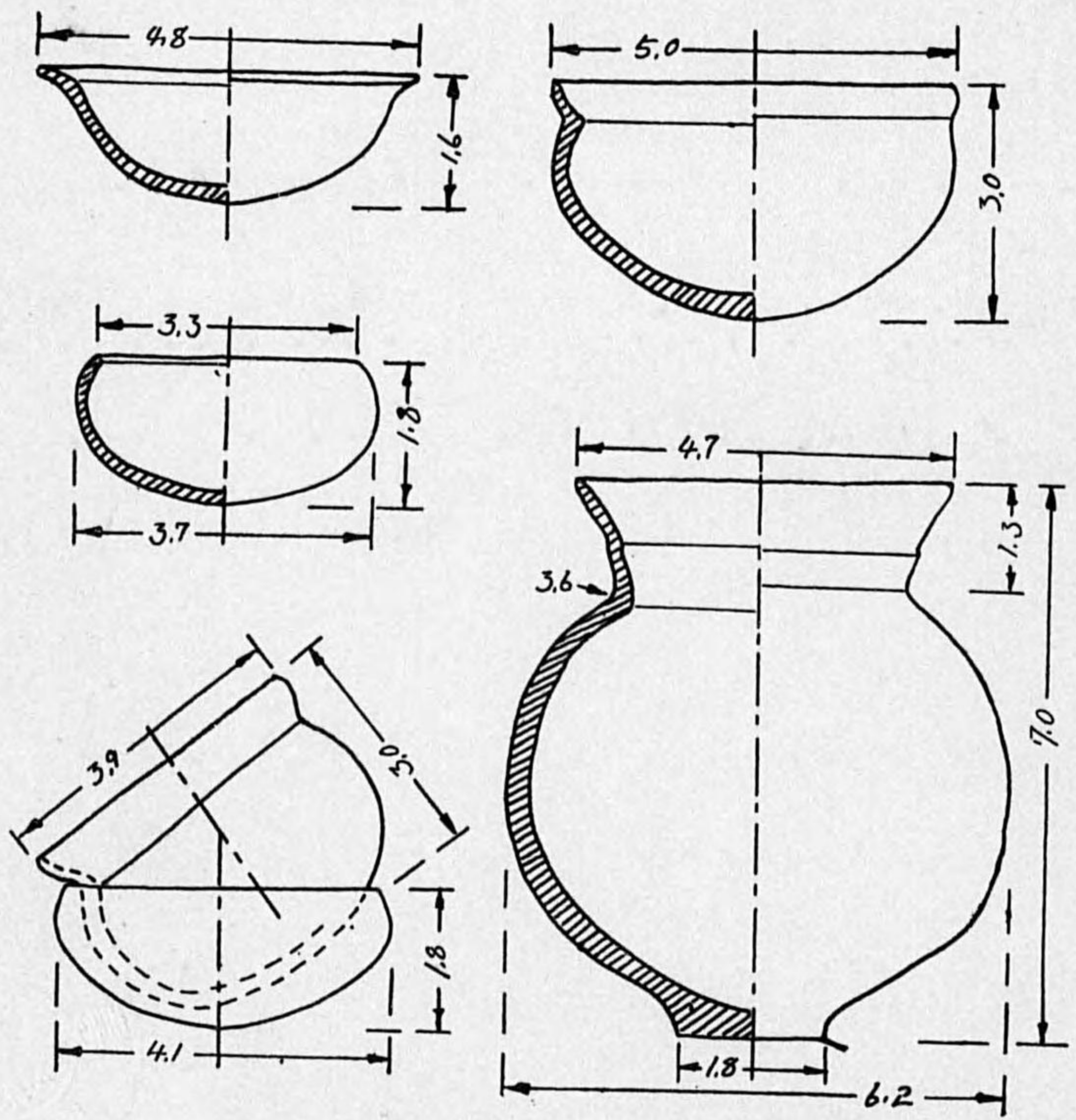

八幡塚古墳出土師器類實測圖 第三版圖



昭和七年五月二十五日印刷  
昭和七年五月三十日發行

【定價金貳圓也】

# 群馬縣

東京府戶塚町下戶塚十三番地

印刷人 上田榮吉

東京府戶塚町下戶塚十三番地

印刷所 泰文堂印刷部

發兌 三明社

東京府戶塚町下戶塚一三(早大舊正門前)  
電牛一八五九番・振替東京七七六一二番



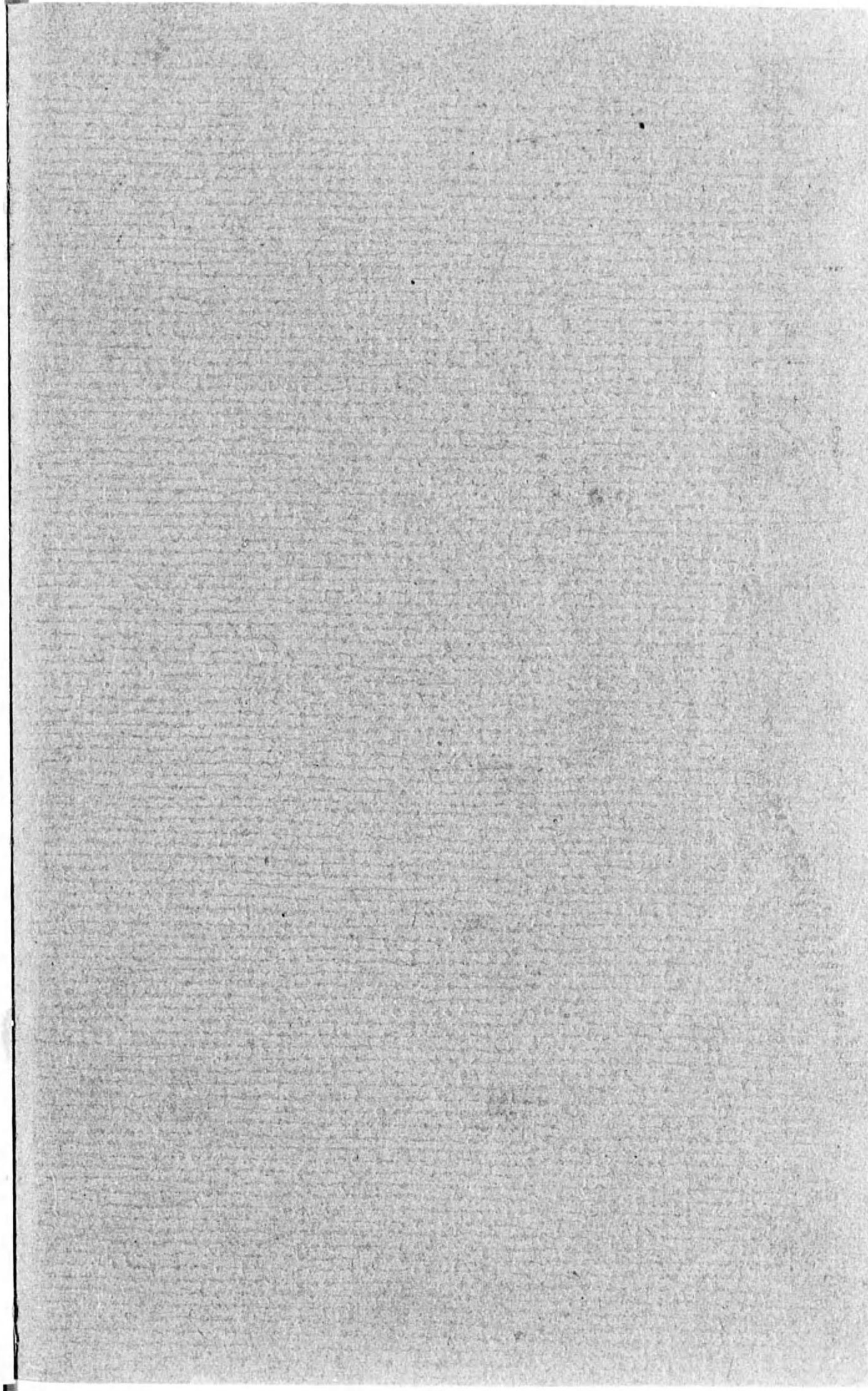
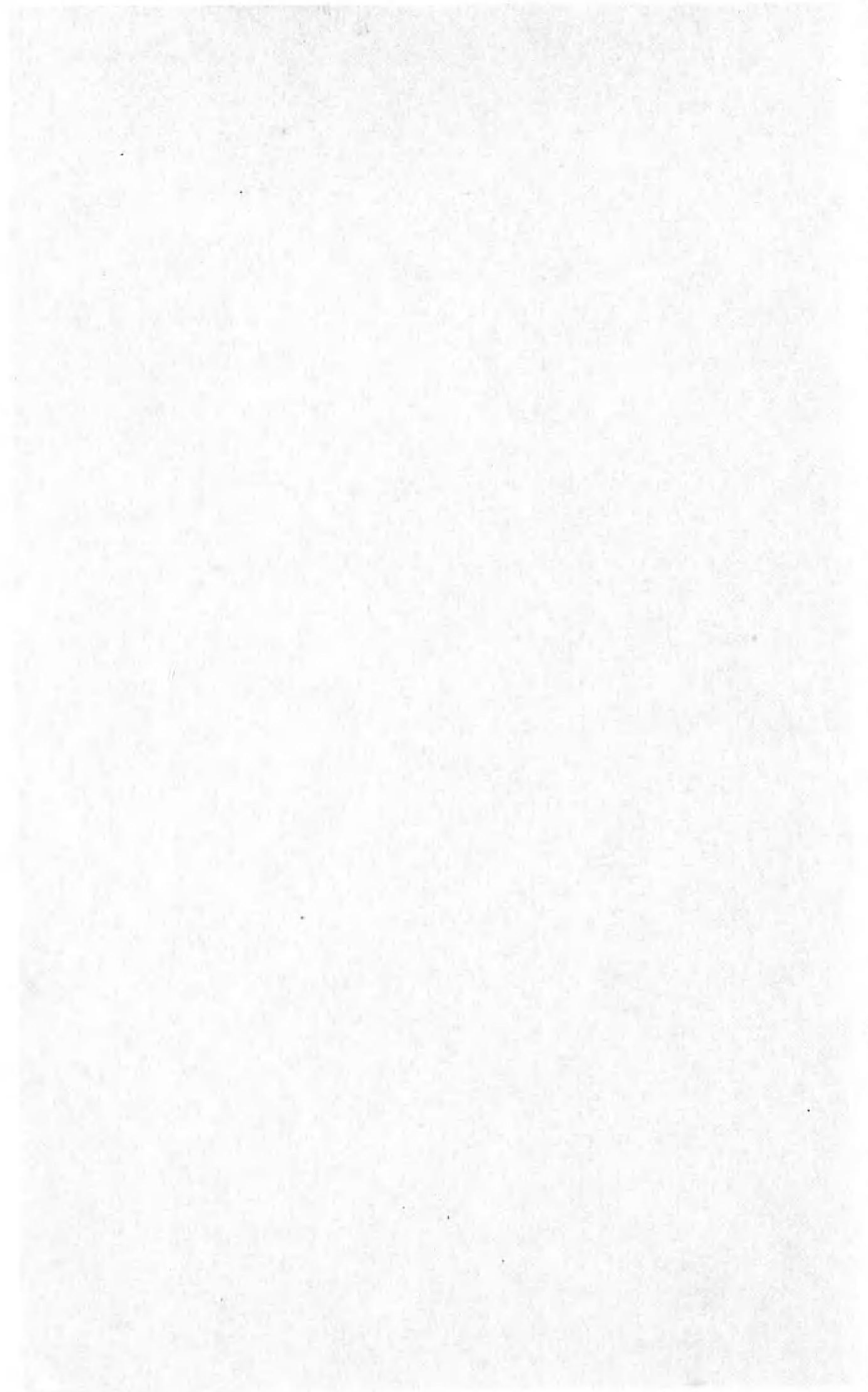



14.5  
254



終