



始



天理教統計年鑑 第十二回  
昭和十七年十二月刊行

145  
298

第 1 2 回

# 天理教統計年鑑

昭和17年12月刊行

(紀元2602年)

天理教教廳發行

天理教教廳總務部調査課編纂

第 1 2 回

# 天理教統計年鑑

昭和17年12月刊行

(紀元2602年)

天理圖書館  
寄贈本

天理教教廳發行

天理教教廳總務部調査課編纂



は し が き

- 1 本年鑑は本教教會本部、教廳、財團法人天理教いぢれつ會管内各學校及其他各所より求めた統計並に當課調査の統計を蒐集整理し、集計を施して編纂したものであります。
- 2 本年鑑は大體之を四種に分別しました。即ち(1)教會數、教師數、教徒(お授け人)數を直屬教會別、地方別、年度別及其他の觀點より見たもの、(2)昭和16年度教務諸統計、(3)各學校、幼稚園の卒業生並在學生及圖書館に關するもの、(4)一字會、養徳院、いぢれつ會扶育生及教會主管者、布教所代表者の子弟に關するもの等であります。
- 3 統計年度は4月1日に始まり翌年3月31日に終ります(但教校修養科及教義講習所を除く)。従來は學校關係を除き1月1日より12月31日迄でありましたが本號より上記の如く改めました。各學校卒業生統計は本年3月31日現在、在學生統計は本年4月30日現在の調査であります。
- 4 地方別統計を掲ぐる場合は、先づ北海道、東北、關東、中部、近畿、中國、四國、九州、海外の九地方に區別し、然る後その内譯を記してあります。
- 5 年度別統計を掲ぐる場合には、明治45年度又は大正15年度に屬するものは便宜上、夫々大正1年度、昭和1年度に屬するものとして計算、記載しました。
- 6 統計表及び附録の見出しには凡て天理の冠稱を省略することとしました。
- 7 比例平均等は當課の計算に依るものでありまして、記入すべき計數の無いところには一を挿入することとしました。
- 8 教會本部並學校その他各施設の寫眞十數葉を挿入し、參考の資に供することと致しました。
- 9 直屬教會に關する諸事項調査を附録として巻尾に掲載してをります。

昭和17年12月

調 査 課

145

298

本 教 年 譜 概 略 (括弧内ハ皇紀ヲ示ス)

- 教祖様ハ光格天皇ノ御代 寛政10年4月18日(2458)大和國三味田村ノ前川家ニ誕生セラレマシタ。御名前ハ中山みきト申シマス。(昭和10年(2595)ヨリ此ノ日ニ御誕生記念祭ヲ執行、同日ヨリ同27日迄ヲ御誕生慶祝旬間ニ制定セラレマシタ。)
- 文化7年(2470)13歳ノ時、教祖様ハ田地持チト瀧ハレタ近隣ノ庄屋敷村ノ豪農中山家ノ人トナラレマシタ。夫様ノ御名前ハ中山善兵衛ト申シマス。
- 文化13年(2476)教祖様ハ19歳ノ時、五重相傳(淨土宗)ヲ受ケラレマシタ。
- 文政4年(2481)教祖様ノ長男秀司様ガ誕生セラレマシタ。
- 仁孝天皇ノ御代、天保9年10月26日(2498)教祖様ハ天理ノ神教ヲ開カレマシタ。時ニ御年41歳。(毎年此ノ日ニ秋季大祭ガ執行セラレマス。)
- 嘉永6年(2513)夫善兵衛様ガ出直サレマシタ。尙、此ノ年、教祖様ノ末女デアル小寒様(17歳)ハ二、三名ノ從者ト共ニ大阪ニ赴カレ布教ヲハジメラレマシタ。(之ハ本教街頭布教ノ最初デアリマス。)
- 安政2年(2515)カラ數年ノ間、教祖様ヲ始メソノ一家ハ世ノ人々ヲ救済スル爲、貧ノ谷底ニ落チ切ルコトヲ厭ハル、コトナク、言語ニ絶スル苦勞ノ生活ヲ體驗セラレタノデアリマス。
- 元治元年12月中旬(2574)勤場所ノ建築ガ落成シマシタ。(之ハ本教ニ於ケル教會建築ノ最初デアリマス。)
- 慶應3年(2527)ノ1月ヨリ同8月ニ互ツテ、教祖様ハみかぐらうタヲ作成サレマシタ。同7月京都ノ神祇管領吉田家ヘ布教認可ノ出願ヲナシ、同23日許可セラレ、布教ノ公認ヲ受ケマシタ。
- 明治18年5月(2545)神道本局ヨリ六等教會トシテ許可ガアリマシタ。同6月及7月ノ二回ニ互リ大阪府知事宛ニ神道天理教會設置願ヲ提出シマシタガ却下サレマシタ。
- 明治20年1月26日(陰曆)(2547)教祖様ハ出直シセラレマシタ。時ニ御年90歳デアリマシタ。(毎年此ノ日ニ春季大祭ガ執行セラレマス。)
- 明治21年1月26日(陰曆)(2548)教祖様ノ1年祭ガ執行サレマシタ。同4月10日東京市下谷區北稻荷町ニ神道直轄天理教會本部設置ノ公認ヲ受ケ、同ジク7月23日教會本部ヲ現在ノ地ニ移轉シマシタ。
- 明治24年4月6日(2551)神道本局一等直轄教會ニ昇格シマシタ。
- 明治29年3月9日(2556)教祖様ノ10年祭ガ執行サレマシタ。
- 明治32年8月9日(2559)天理教會一派獨立請願書ヲ内務省ヘ提出シマシタガ、翌33年10月取下ゲルコトニナリマシタ。
- 明治34年6月(2561)第二回獨立請願書ヲ提出シマシタガ、同36年1月取下ゲマシタ。
- 明治35年7月(2562)教會取締條規ヲ制定シテ、全國ヲ十教區ニ分ツコトニシマシタ。
- 明治37年8月(2564)第三回獨立請願書ヲ提出シマシタガ、三度取下ゲマシタ。同12月第四回獨立請願書ヲ提出シマシタガ、又復、明治39年12月取下ゲルコトニナリマシタ。
- 明治38年4月23日(2565)現管長中山正善様ガ誕生セラレマシタ。
- 明治39年2月8日(2566)教祖様ノ20年祭ガ執行サレマシタ。
- 明治40年6月(2567)教祖様ノ高弟デアル本席飯降伊藏様ガ出直シセラレマシタ、時ニ75歳。
- 明治41年3月(2568)第五回獨立請願書提出、同11月27日内務大臣ヨリ一派獨立ノ許可ヲ受ケ「神道直轄天理教會本部」ヲ「天理教教會本部」ト改メルコトニナリマシタ。(毎年此ノ日ニ獨立記念祭ガ執行サレマス。)
- 同11月28日教會本部内ニ天理教教廳ヲ設ケ、内務大臣ヨリ中山新治郎様ニ天理教管長就職ノ件認可ガアリマシタ。同12月天理教教廳規程ガ制定サレマシタ。

- 明治42年2月19日(2569)一派獨立奉告祭が執行サレマシタ。
- 大正2年12月(2573)神殿(現在ノ北禮拜殿)新築ガ落成シマシタ。
- 大正3年4月(2574)教祖殿(現在ノ祖靈殿)新築ガ落成シマシタ。同12月31日初代管長中山新治郎様ハ御年49歳ヲ以テ出直セラレ、嗣子中山正善様(御年10歳)ガ襲職セラレマシタ。
- 大正5年1月25日(2576)教祖様ノ30年祭ガ執行サレマシタ。
- 大正6年10月28日(2577)一派獨立10周年ノ祭典ガ執行サレマシタ。
- 大正9年3月(2580)財團法人天理教教會本部ノ設立ガ認可サレマシタ。
- 大正12年11月28日(2583)初代管長10年祭ガ執行サレマシタ。
- 大正14年4月23日(2585)現管長中山正善様ノ襲職奉告祭ガ執行サレマシタ。同8月教廳職制ノ制定ヲ見マシタ。
- 大正15年1月(2586)教祖様ノ40年祭ガ執行サレマシタ。
- 昭和3年10月18日(2588)現管長ニハ山澤節子様ト華燭ノ典ヲ擧ゲラレマシタ。
- 昭和8年7月7日現管長嗣子、善衛様ガ誕生セラレマシタ。
- 昭和8年6月—9月(2592)現管長ニハ布哇及北米合衆國へ巡教、世界宗教會議ニ臨席サレマシタ。
- 昭和8年10月25日(2593)教祖殿ノ新築落成奉告祭ガ執行セラレマシタ。
- 昭和9年10月25日(2594)神殿増築落成奉告祭ガ執行セラレマシタ。
- 昭和11年1月26日(2596)ヨリ2月18日迄、教祖様ノ50年祭ガ執行セラレマシタ。
- 昭和12年(2597)天理教教會本部設置50年記念祭ヲ東京(4月10日)及本部(4月25日)ニ於テ執行セラレマシタ。
- 同11月27日一派獨立30年記念祭ガ執行セラレマシタ。
- 昭和13年7月10日(2598)現管長母堂中山たまへ様(初代管長夫人)ニハ御年62歳ヲ以テ出直セラレマシタ。
- 昭和16年3月31日(2601)宗教團體法ニ依ル教規ガ認可サレ同時ニ法人教派ニナリマシタ。

最近(本年8月末現在調)ノ教會數其ノ他ヲ記スレバ次ノ通りデアリマス。  
 大教會 115 分教會 11,704 海外教會 525 計 12,344  
 布教所 7,254, 教師 79,104, 教徒 30萬餘, 信徒 約100萬。

禮拜殿教祖殿建築概要 (經理部調査)

種別	禮拜殿			教祖殿		
	神殿	禮拜場	御用場	教祖殿	御用場	御用場
起立上置奉	昭和 6, 8, 9, 9, 9	6, 26 8, 26 3, 26 10, 24 10, 25	北大月 禰正落 拜2成 場年 へ12	昭和 6, 7, 7, 8, 8	6, 7, 7, 10, 10	6, 26 7, 26 9, 26 24 25
棟軒床天	尺 76.76 31.93 14.23 24.87	大棟瓦 {高サ 13尺20 重畳 200貫}	尺 79.62 28.10 12.73 26.99	尺 66.27 (上層) 40.81 10.74	尺 72.50 (上層) 43.39 9.44 25.30	
坪居敷用材	173坪322 240坪000 91疊 230,209才	南 414坪119 820坪000 576疊 693,607才31	北 189坪129	286坪030 660坪000 436疊 351,715才	合殿 75坪773 125坪000 96疊 108,473才	御用場 385坪945 965坪000 406疊 633,229才6
總工	延長 241間9 坪敷 649坪198 用材 693,496才 大工、左官、鉄力、石工、其他 293,023人工					



禮拜殿

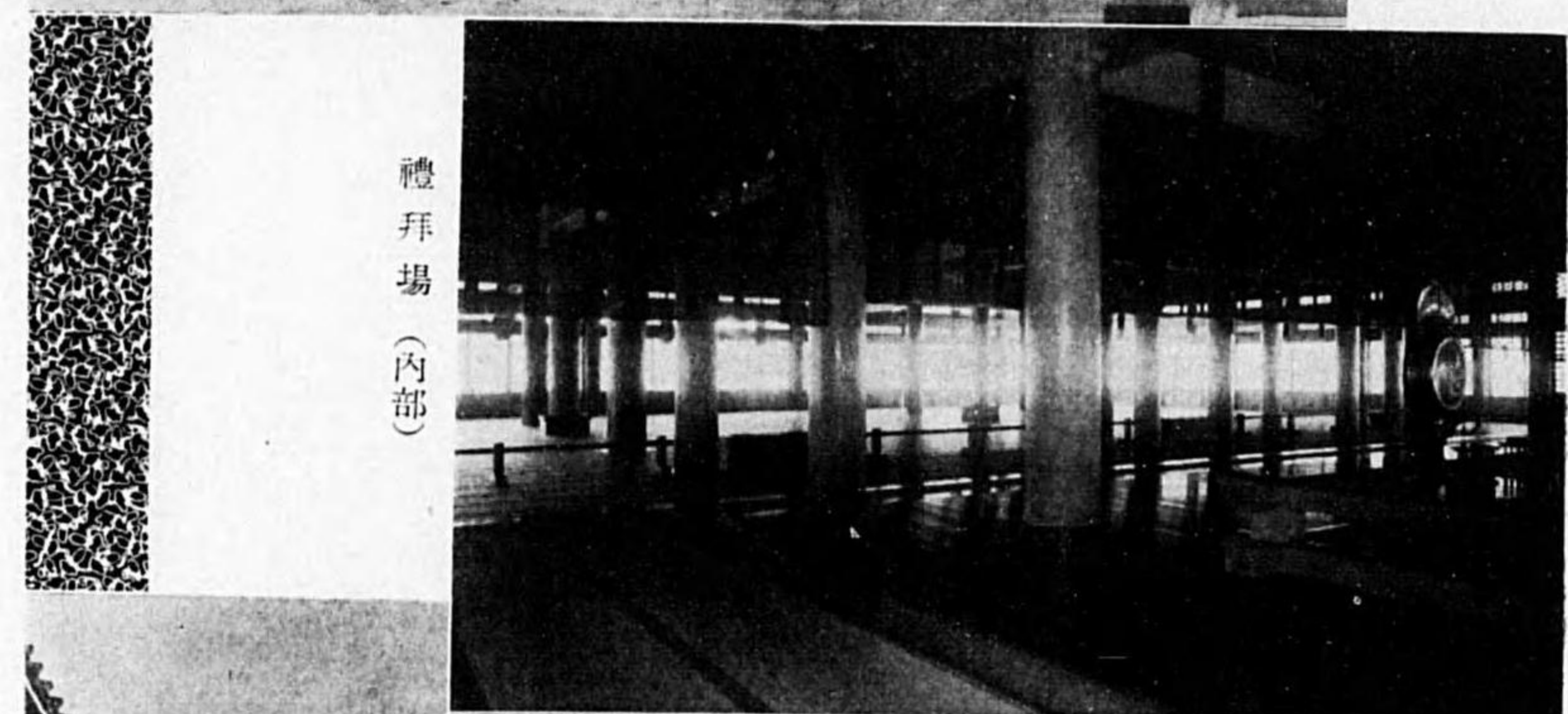

禮拜場(内部)

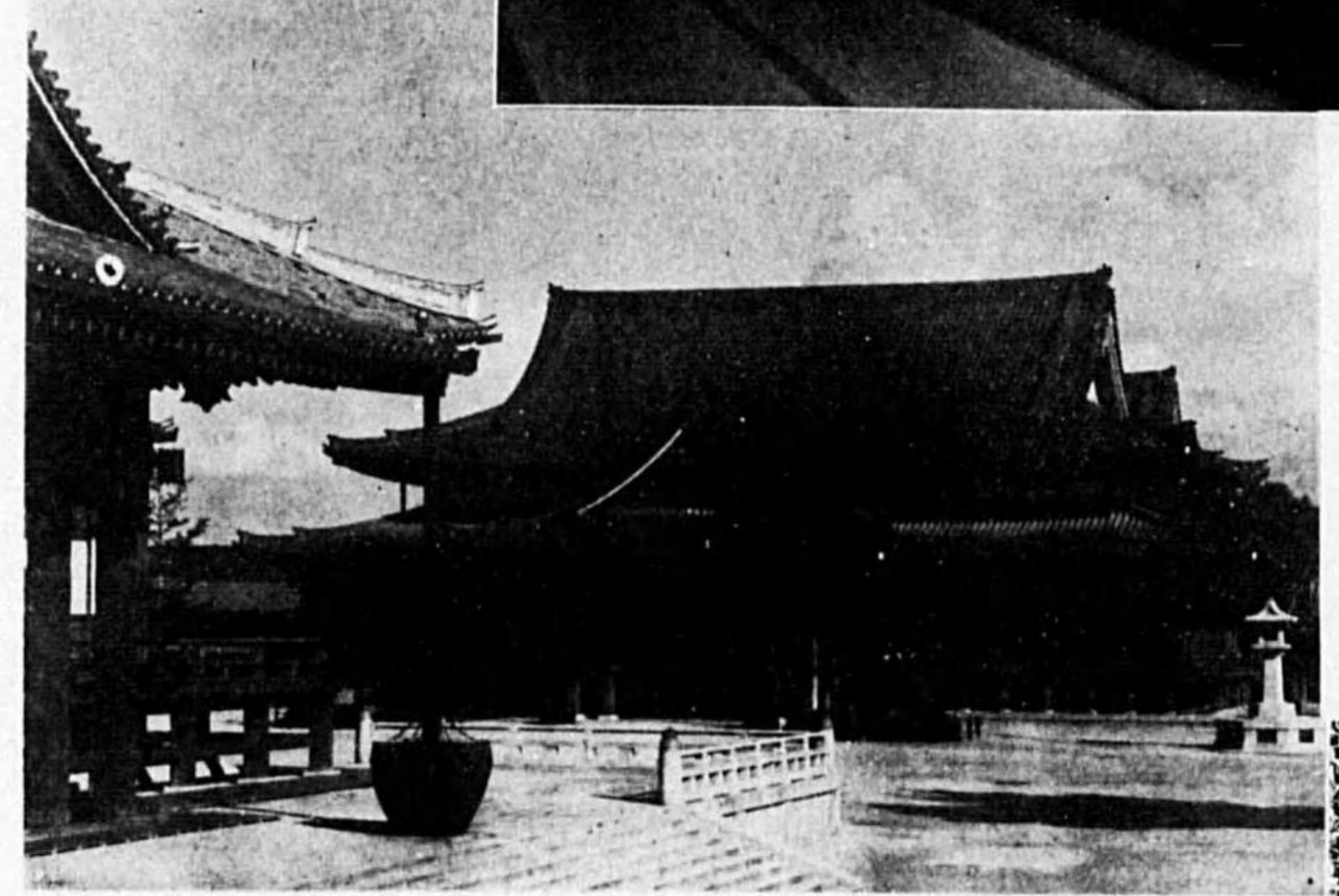

教祖殿

祖  
靈  
殿

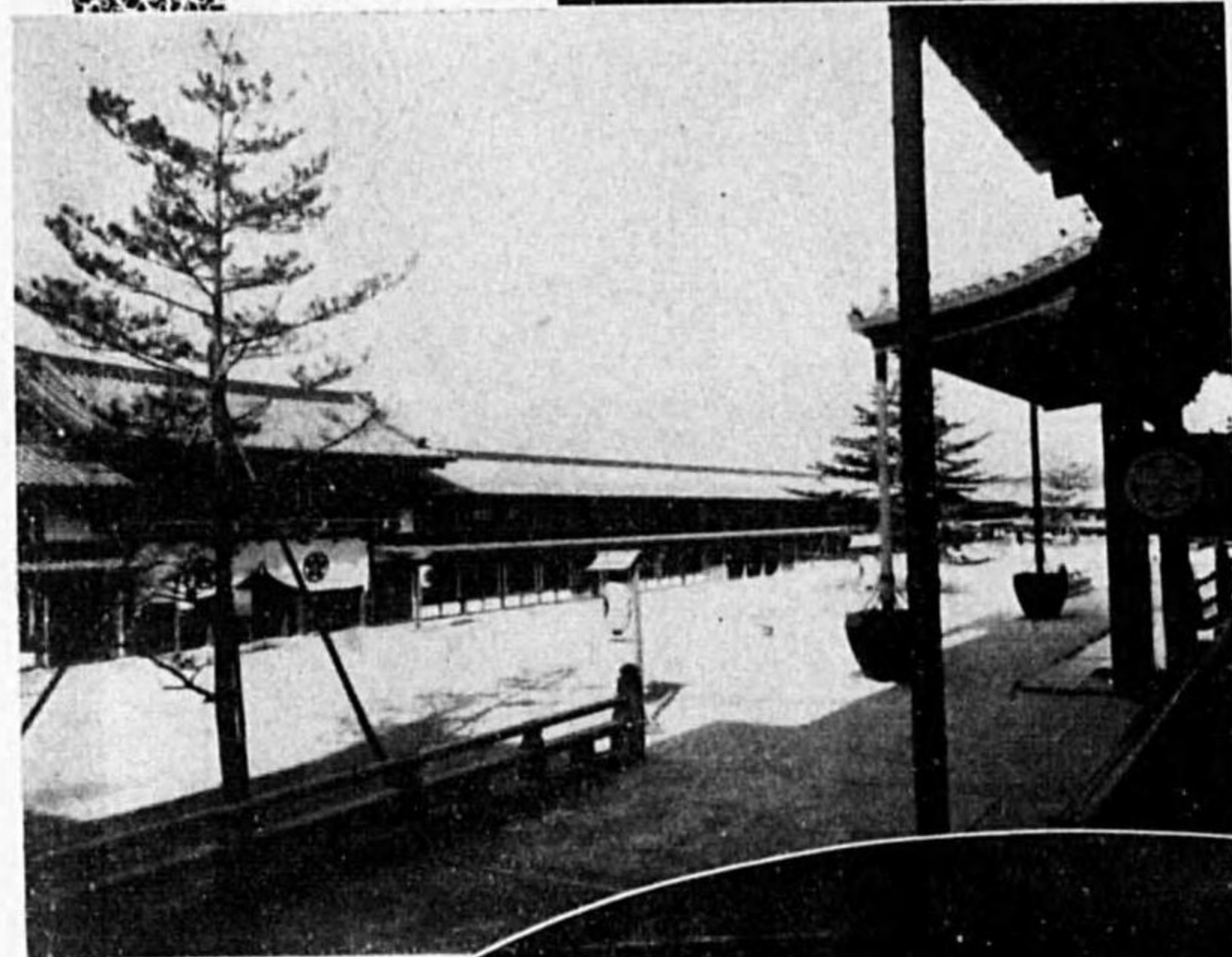
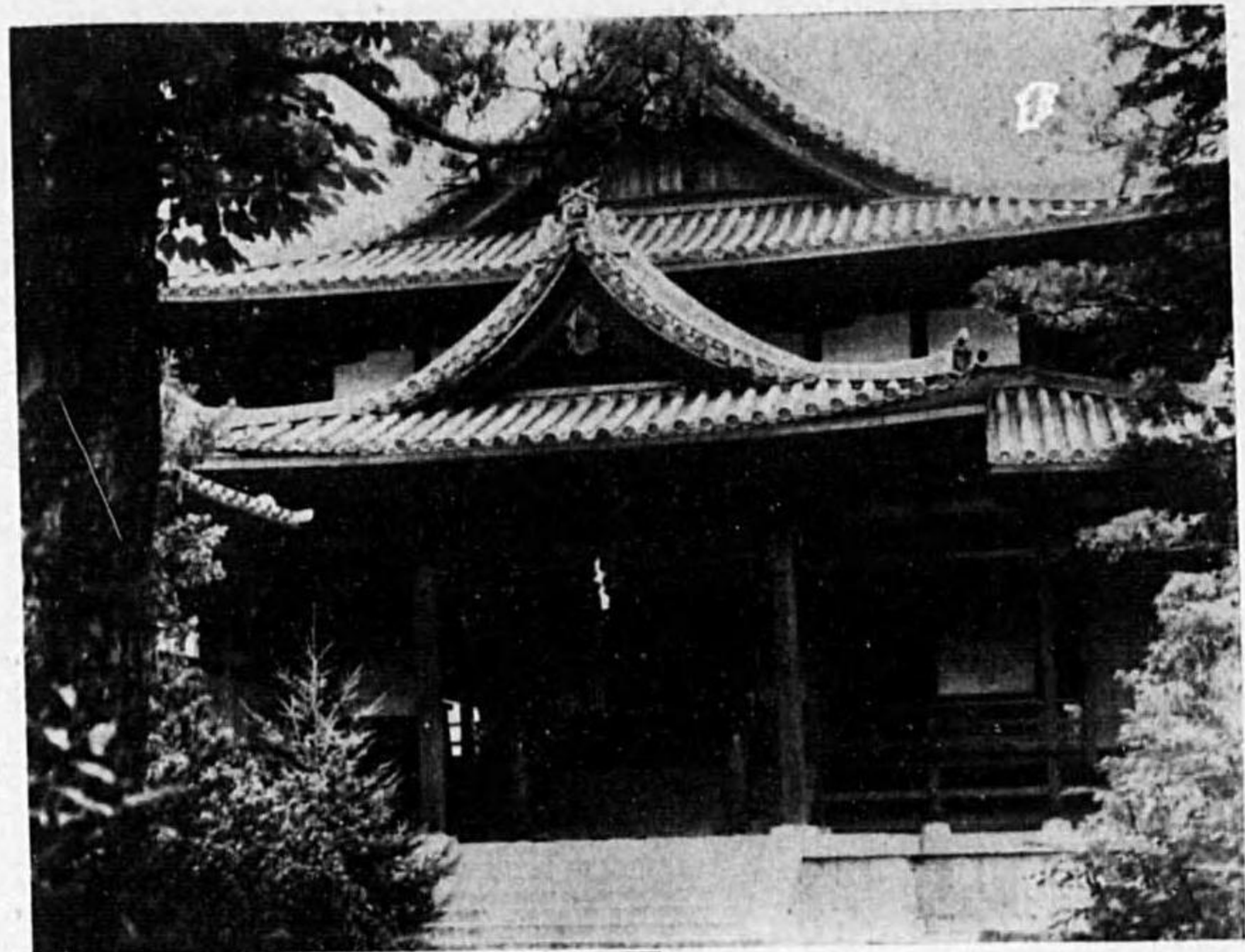

廻  
廊  
(外  
觀)

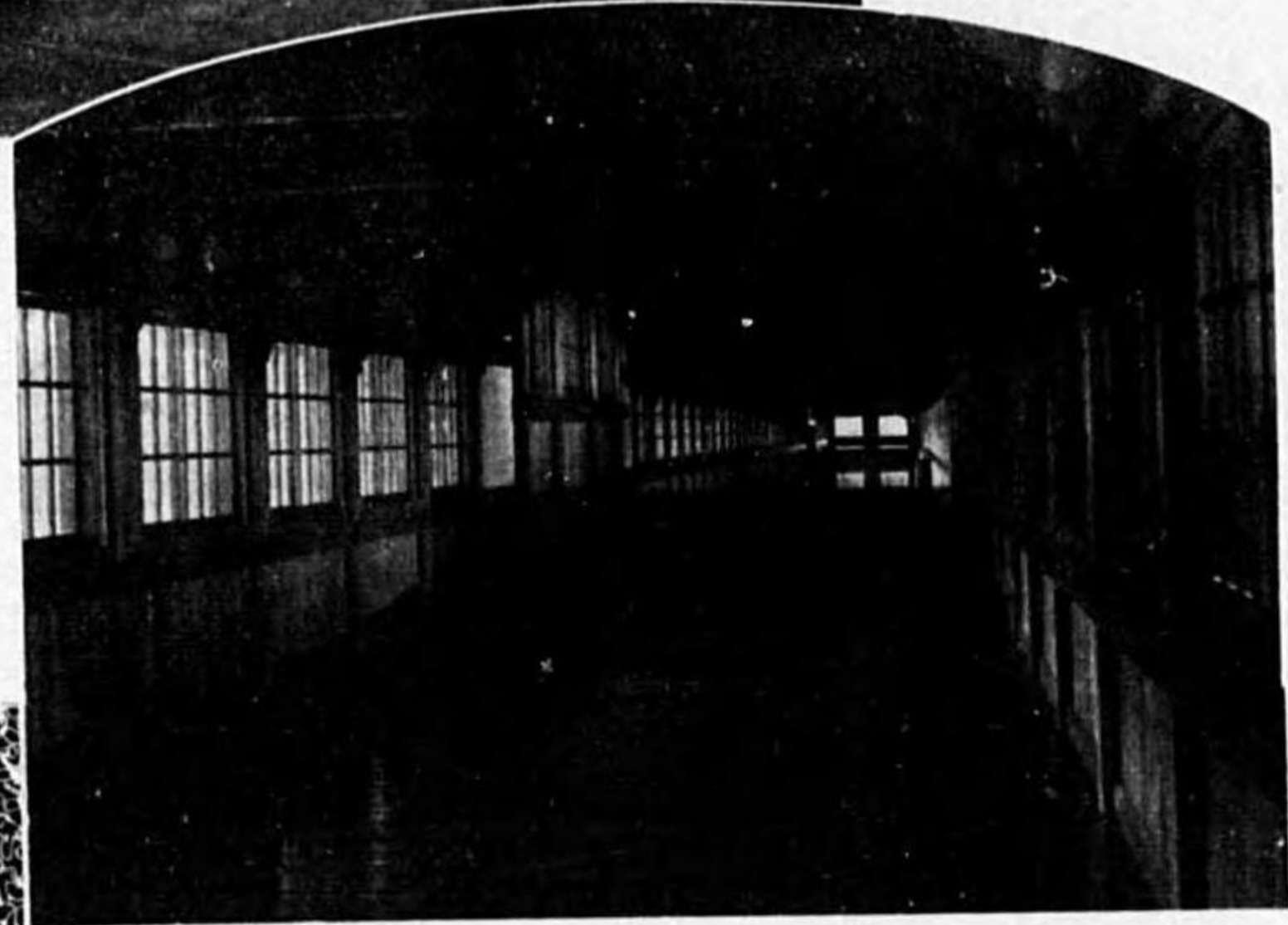

廻  
廊  
(內  
部)

教  
校

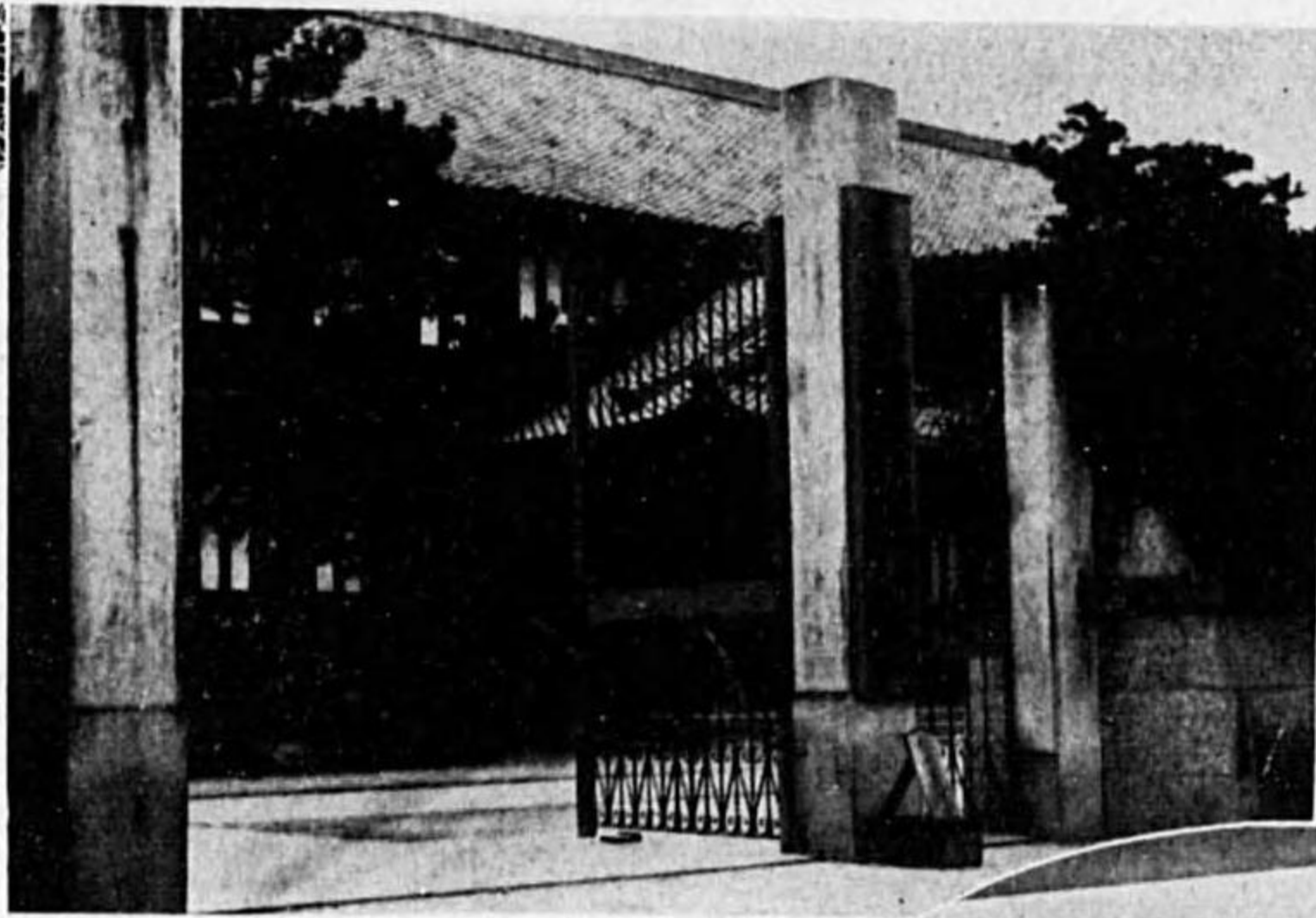

外  
國  
語  
學  
校



中  
學  
校  
中  
等  
學  
校

第  
二  
中  
學  
校



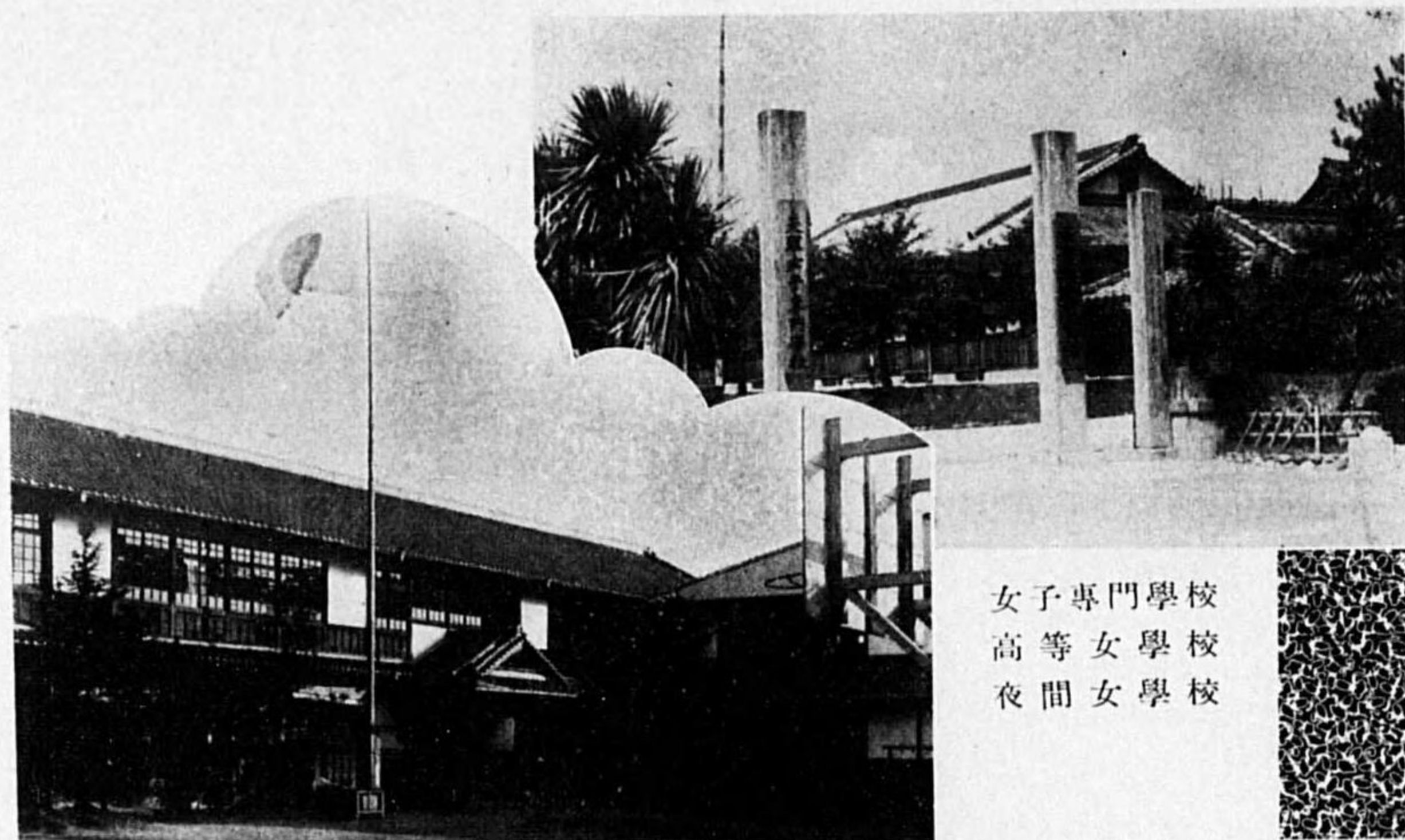

女子専門學校  
高等女學校  
夜間女學校

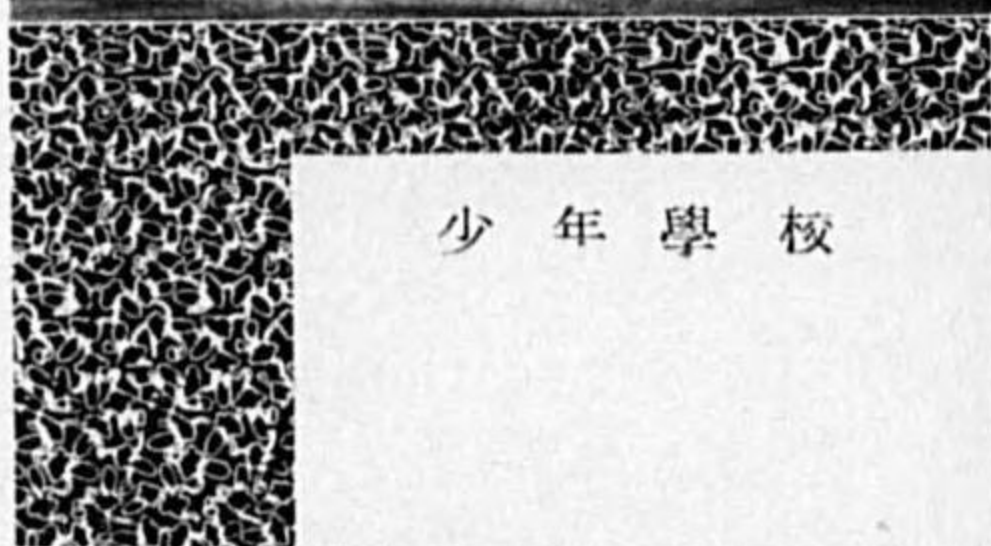

少年學校



幼稚園



養徳院



圖書館



解 說

祭 神

本教ノ奉齋主神ハ、國常立尊、國狹槌尊、豐斟淳尊、大苦邊尊、面足尊、惶根尊、伊非諾尊、伊非冊尊、大日靈尊、月夜見尊ノ十柱ノ神々デアリヲシテ之ヲ總稱シテ天理大神ト申シマス。

教 會

教會ハ教會本部ト一般教會ノ二ツニ分タレ、一般教會ハ更ニ本部ノ直屬教會トソノ直屬教會ヲ上級教會トシテ從屬スル部屬教會トニ分レマス。換言シマス、教務上、教會本部ト直接ニ關係交渉ヲ有スルモノト、間接ニ關係交渉ヲ有スルモノトニ分タレテキマス。一般教會ハ從來大教會、中教會、分教會、支教會及宣教所（外國ニ於テハ教會一種）ノ五階級ガアリマシタガ、昭和16年3月末（2601）新教規ニ依リ大教會及分教會ノ二階級ニナリマシタ。

教 師

本教教師トハ、本教獨立當時（明治41年）本教ヨリ教師ノ辭令ヲ受ケタルモノノ外、所定ノ養成機關ヲ卒ヘ又ハ教廳ニオイテ行ハレル正規ノ試験ニ合格シタル上、補命サレタルモノヲ指稱シマス。

教師ハ布教スル資格及教會ノ教會主管者タリ得ル資格ヲ有スルモノデアリマス。

教 徒

本教教徒トハ、「お授け人」トモ稱シ、昭和十六年三月三十一日認可ノ教規公布後ハ信心堅固ニシテ、三ヶ月ノ課程ヲ有スル天理教校修養科其ノ他所定ノ教學課程ヲ修メ九回ノ別席ヲ運ビ管長カラ授訓ヲ受ケタ者デ、教師ノ職務ヲ補助スルモノデアリマス。

教學施設

現在本教ニ於ケル教學施設ハ、天理教校、天理教校朝鮮講習所、天理教校滿洲講習所、天理教校臺灣講習所、天理外國語學校、天理女子専門學校、天理中學校、天理第二中學校、天理中等學校（夜間）、天理高等女學校、天理夜間女學校、天理少年學校、天理幼稚園、天理圖書館及ビ天理村尋常高等小學校等デアリマス。

財團法人天理教いぢれつ會

財團法人天理教いぢれつ會トハ天理教教義ニ基イテ教内ノ子弟、子女ヲ扶育教養スルノ外、下

記ニ概述スル諸學校、圖書館ヲ維持經營シ、諸種ノ教育施設ヲナスヲ以テ目的トスル教學財團デアリマス。

## 天 理 教 校

教師ノ養成機關デアル本校ハ明治32年9月26日、4年制ノ學校トシテ奈良縣知事ヨリ創設ノ認可ヲ受ケ、翌年4月1日開校シタモノデアリマシテ、同41年1月15日、中學校令ニ依ル5年制ノ天理中學校ニ改メ、同年2月4日組織ヲ變更シテ、二年制ノ**本科**（昭和13年4月開講）ト6ヶ月制ノ**別科**トヨリ成ル學校トナリ、更ニ大正9年4月**豫習科**（5ヶ年）ガ設ケラレ、天理中學校、天理高等女學校、天理中等學校、天理第二中學校ノ生徒中ノ希望者ニ本教教員ノ仕込ヲナシ、本教々師トシテノ豫備教育ヲ施スコトニナリ、又、昭和15年3月**興亞科**（6ヶ月）ガ併設セラレマシタガ、昨年4月カラ新教規ニヨリ次ノヤウニナリマシタ。

本 科	2ヶ年	（入學資格標準 豫科又ハ中等學校卒業）
專 修 科	1ヶ年	（ 〃 豫科又ハ中等學校卒業）
豫 科	1ヶ年	（ 〃 青年學校本科卒業）
興 亞 科	6ヶ月	（ 〃 本教教師）
修 養 科	3ヶ月	（ 〃 信徒一般デ修了後教徒トナル資格ヲ得ル）

## 天理教校朝鮮講習所（在京城）

本所ハ大正8年10月10日、朝鮮教區布教師ノ養成ヲ目的トシテ、京城ニ設ケラレタモノデアリマス。從來ハ天理教教義講習所ト呼稱サレテキマシタガ、昭和10年1月、現在ノ如ク改稱シマシタ。昭和4年以後ハ、爾來、朝鮮人ノミヲ收容シテキマシタガ、昭和16年4月カラ再ビ内鮮共學トナリマシタ。修學期間ハ6ヶ月デアリマス。

## 天理教校滿洲講習所（在新京）

本所ハ滿洲國ニ於ケル教師養成ノ目的ヲ以テ、昭和16年5月29日（康德8年）民生部ノ許可ヲ得、本年4月傳道廳内ニ開設シタモノデアリマシテ、修業期間ハ6ヶ月、生徒定員ハ日滿人各100名デアリマス。

## 天理教校臺灣講習所（在臺北）

本所ハ臺灣ニ於ケル教師養成ノ目的ヲ以テ、本年3月24日設立許可ヲ得、傳道廳内ニ於テ4月ヨリ開設シタモノデアリマシテ、修業期間ハ6ヶ月、生徒定員ハ30名トナツテキマス。

## 天 理 外 國 語 學 校

本校ハ大正14年2月9日、私立學校令ニ依リ設立認可サレタ專門學校デアリマシテ、本科、

特科、選科（後ニ專修科ト改稱）ノ三科ニ分レ、前二者ノ修業年限ハ何レモ3年デアリマス。

專修科（1ヶ年）ハ一般ノ語學修得希望者ノ爲ニ開カレテキルモノデアリマス。

尙、右ノ外昭和11年4月カラ日本語ヲ解シナイ者ニ日本語ヲ教義ヲ教授スルタメニ特修科ガ置カレテキマス。

昭和2年12月9日、財團法人天理外國語學校ヲ設ケテ專門學校令ニ依ル學校ニ組織ヲ變更シ、同時ニ從來ノ男女共學制ヲ廢シマシタ。現在ニ於キマシテハ、朝鮮、支那（北京及廣東）、馬來、西、露、英、獨、蒙古、安南ノ九語部ガ置カレ、生徒定員ハ1,280名デアリマス。卒業生ハ目下多數滿、支ノ大陸又ハ南洋等ニアツテ或ハ興亞活動ニ、或ハ布教ニ活潑ナ動キヲ見セテキマス。

## 天 理 女 子 專 門 學 校

本校ハ天理女子學院（昭和2年12月9日天理外國語學校ノ組織變更ニヨツテ男女共學ノ制ガ廢サレルト共ニ各種學校令ニヨリ設置サレタモノ）ノ傳統ヲ踏襲シテ、昭和15年3月26日專門學校令ニ依リ設立認可セラレタモノデアリマシテ、支那語專修ヲ目的トスル點ニ於テ、本邦唯一ノ女子專門學校デアリマス。尙、本科（支那語科）、豫科及特科（家庭科）ニ分レ、生徒定員ハ夫々、150、25、80デ、修業年限ハ本科3年、豫科1年、特科2年トナツテ居リマス。

## 天 理 中 學 校

本校ハ明治41年1月、中學校令ニ依リ設立サレタモノデアリマスガ、ソノ前身ハ明治33年ニ創設サレタ前述ノ天理教校デアリマス。本校生徒ハ本教信徒ノ子弟ガ多數ヲ占メ、全國各地方ニ互ツテキルノデアリマス。現在生徒定員ハ1,250名デアリマス。

## 天 理 第 二 中 學 校

本校ハ在來ノ天理中學校一校ノミニテハ入學希望者ヲ收容スルコトガ到底不可能トナツタ爲、ソノ設立ヲ見ルコト、ナツタノデアリマシテ、昭和10年4月中學校令ニ依ツテ設立開校サレタモノデアリマス。現在生徒定員ハ1,250名デアリマス。

## 天 理 中 等 學 校

本校ハ昭和3年3月、各種學校令ニ依リ設立サレタモノデアリマシテ、晝間勉學ノ機會ヲ惠マレナイ者ニ對シテ、夜間ヲ利用シテ中等教育ヲ授クルニアリマス。昭和6年カラ、一學年二學級（100名）トシ、生徒定員ヲ500名ニイタシマシタ。

尙、昭和10年4月ニハ文部大臣ノ指定認可ヲ受ケタノデアリマス。

## 天 理 高 等 女 學 校

大正8年10月、4年制ノ天理女學校トシテ設立サレタノガ本校ノ前身デアリマシテ、大正11年



7月、5年制ノ高等女學校ニ組織ガ變更サレ、名稱モ天理高等女學校ト改メラレマシタ。中學校同様生徒ハ本教信徒ノ子弟ガ大部分デアリマシテ、全国各地ヨリ集ツテキマス。現在生徒定員ハ750名デアリマス。

#### 天理夜間女學校

本校ハ昭和16年9月9日修徳女學校ヲ繼承シテ、其ノ校名ヲ改メタモノデアリマシテ、天理中等學校ト同様、夜間ヲ利用シテ女子ニ中等教育ヲ授クルノデアリマス。本年3月31日學則ヲ變更シテ3年制トシ、生徒定員ヲ300名トイタシマシタ。

#### 天理少年學校

養徳院(後述)兒ハ、從來公立ノ小學校ニ通學シテキマシタガ、彼等ニ信仰教育ヲ併セテ授ケル爲ニ、大正14年3月、天理養徳院内ニ天理尋常小學校ガ設立セラレルコトニナリマシタ。爾來同院兒ノミヲ收容教育シテ來マシタガ、昭和3年12月ニ天理小學校ト改稱スルトトモニ同院兒ノミナラズ、廣ク一般カラモ兒童ヲ入學サセルコトトナリマシタ。昭和16年4月國民學校令ノ實施ト同時ニ天理少年學校ト改稱イタシマシタ。

#### 天理幼稚園

本園ハ大正14年2月ニ開設、幼童保育ニ當ツテキマス。園兒ハ一般ノ幼兒ノミナラズ、教校生徒ノ在學中ソノ幼兒ニモ入園ヲ許シテキマス。園兒ノ定員ハ160名デアリマス。

#### 天理圖書館

本館ハ各學校、青年會、道友社等各所ニ藏セラレテキタ書籍類ヲ蒐集整理シ、綜合圖書館トシテ、大正15年11月、外國語學校内ニ於テ開覽ヲ開始シタニ創マツタノデアリマス。

近代様式ヲ取り入レタ現在ノ圖書館ハ昭和5年10月ニ新築落成シタモノデアリマス。本館ハ鐵筋コンクリート三階建、建物總延坪約1,115坪。ソノ特徴トスルトコロハ書庫ヲ別棟トセズニ本館内ニ併設シタコトデアリマス。收藏量ハ二十萬冊デアリマスガ、現在ハ12萬4千餘ヲ藏シテキマス。

#### 天理教一字會

一字會ハ天理教婦人會(明治43年創立以來會員相互ガ御道ノ婦人トシテノ徳性ヲ涵養シツ、内ニ在ツテハ女子ノ育英事業ニ、外ニ在ツテハ國家ヘノ奉仕、社會ヘノ福祉増進ニ微力ヲ致シツ、發展ノ一途ヲ辿ツテ來マシタ)、天理教青年會(大正7年10月創立以來會員ハ皇民トシテノ自覺ニ基キ切磋琢磨スル旁ラ内ニ在ツテハ教學・傳道事業ニ力ヲ竭シ、外ニアツテハ滿洲移民ヲ企畫、

天理村ヲ建設シ、大イニ効ヲ治メ國家百年ノ大計ニ參ジツ、アリマシタ)、天理教教師會(昭和5年2月設立以來強靱ナル信仰ノ培養母體トシテ或ハ強大ナル推進力ヲ有スル中堅指導團體トシテ其使命トスル信仰報國ノ上ニ思想善導ニ邁進シツ、アリマシタ)ノ三會ガ國家ノ趨勢ニ應ジテ昭和15年10月發展の統合ヲナシ、新シク本教ノ教義ニ基キ、會員ヲ修鍊シ忠誠奉公ノ臣道ニ徹シタル人材ヲ養成スル主旨ノ下ニ一字會ヲ組織シ、男子部、婦人部、少年部ノ三部ヲ設ケ30有餘萬ノ會員ヲ編成シ新發足スル事トナリマシタ。

#### 天理養徳院

本院ハ逆境ニアル不幸ナル孤兒又ハ貧困兒ヲ養成スル目的デ、明治43年4月婦人會ノ手ニ依ツテ開設サレタルモノデアリマス。當初ハ少年部ノミデアリマシタガ、大正12年ニ少女部ヲ設ケ、更ニ同14年ニハ幼兒部ヲ加ヘ、同時ニ、天理教養徳院ヲ天理養徳院ト改稱シマシタ。尙又、昭和6年ニハ授産部ヲ置イテ、洗濯場、裁縫場等ヲ經營シ、職業教育ヲ併セ授ケルコトトナリマシタ。同年4月、託兒所ヲ合併シ、同年9月、乳兒部ヲ増置シテソノ使命ニ向ツテ懸命ニ活動ヲナシツ、アリマス。

#### 天理教よろづ相談所

本所ハ昭和10年9月天理教校ノ設置ニ關ルモノデアリマシテ、主トシテ教校生徒ノ醫療ヲ行フト共ニ、信仰ニヨル精神ノ陶冶ヲ計ツテ來タノデアリマスガ、昭和12年12月27日奈良縣知事ヨリ私立病院開設ノ許可ヲ得、昭和14年7月13日病舎ノ落成ヲ見、一般ノ診療ヲ開始スルト共ニ之ヲ教廳ノ所管トシマシタ。昭和16年1月8日別ニ分室ヲ擴張シテ天理第一病院トシ、從來ノ病舎ヲ結核ノ療養ニ充テ、キマス。

現在第一病院ニハ内科、外科、小兒科、耳鼻咽喉科、産婦人科及レントゲン科ガ設ケラレテアリマス。

第 12 回 統 計 年 鑑 目 次

(1) 教 會, 布 教 所, 教 師, 教 徒 統 計

1	教 會 及 布 教 所 數	(直屬教會別, 年度別)	2-4
2	"	(管 級 別, 年 度 別)	5
3	"	(地 方 別, 年 度 別)	6-7
4	"	(道 府 縣, 郡, 市 別)	8-14
	北海道, 青森縣, 岩手縣, 宮城縣, 秋田縣		8
	山形縣, 福島縣, 茨城縣, 栃木縣, 群馬縣, 埼玉縣, 千葉縣, 東京府		9
	神奈川縣, 新潟縣, 富山縣, 石川縣, 福井縣, 山梨縣, 長野縣		10
	岐阜縣, 靜岡縣, 愛知縣, 三重縣, 滋賀縣, 京都府		11
	大阪府, 兵庫縣, 奈良縣, 和歌山縣, 鳥取縣, 島根縣, 岡山縣		12
	廣島縣, 山口縣, 德島縣, 香川縣, 愛媛縣, 高知縣, 福岡縣, 佐賀縣		13
	長崎縣, 熊本縣, 大分縣, 宮崎縣, 鹿兒島縣, 沖繩縣, 朝鮮, 樺太, 臺灣		14
5	教 師 數	(年 度 別)	5
6	"	(直屬教會別, 年度別)	15-17
7	"	(直屬教會別, 職級別)	18-23
8	"	(地 方 別, 性 別)	24
9	教 徒 數	(年 度 別)	5
10	"	(地 方 別, 年 度 別)	25

(2) 昭 和 1 6 年 度 教 務 統 計

11	教 徒 數	(直屬教會別)	26
12	"	(地 方 別)	26
13	"	(年 齡 別, 性 別)	27
14	"	(月 別)	27
15	初 席 人 數	(年 齡 別, 性 別)	27
16	"	(月 別)	27
17	"	(直屬教會別)	28
18	"	(地 方 別)	28
19	月 席 人 數	(月 別)	27
20	"	(直屬教會別)	29
21	"	(地 方 別)	29
22	神 符 下 附 數	(月 別)	27
23	產 許 數	(月 別)	27
24	事 情 數	(教會, 布教所別)	30

(3) 各 學 校, 幼 稚 園, 圖 書 館 統 計

25	各 學 校 卒 業 生 數	(直屬教會別)	32-35
26	"	(地 方 別)	36
27	"	(年 度 別)	37-38
28	教 校 別 科 卒 業 生	(卒業時ノ入學時ニ對スル比率)	39
29	"	(年度別, 期別, 性別, 年齡別)	39
30	教校別科, 豫習科並ニ語學校 舊制專習科卒業生數	(年 度 別)	40
31	"	(直屬教會別)	41
32	"	(地 方 別)	41
33	舊 制 教 校 卒 業 生 數	(直屬教會別)	42
34	"	(地 方 別)	42
45	昭和16年度各學校卒業生數	(直屬教會別)	43-46
36	"	(地 方 別)	47
37	各 學 校 在 學 生 數	(直屬教會別)	48-51
38	"	(地 方 別)	52
39	"	(學 年 別, 性 別)	53
40	各 學 校 職 員 統 計	(職 名 別, 年 齡 別)	53
41	各學校卒業生ノ入學時ト 卒業ノ時比較	(年 度 別)	54-55
42	語學校, 女子學院, 教校興亞科 卒業生中在外者數	(年 度 別)	56
43	圖 書 館 藏 書 數		57
44	圖書館昭和16年度藏書增加數		57
45	" 閱 覽 圖 書 數	(月 別 圖 書 種 目 別)	58
46	" 閱 覽 者 數	(月 別 圖 書 種 目 別)	58

(4) 雜 統 計

47	昭 和 1 6 年 度 一 字 會 員 數	(地 方 別)	60
48	養 德 院 託 兒 部 受 託 兒 數	(年 度 別, 直屬教會別)	61
49	" 入 退 院 死 亡 兒 數	(地 方 別, 年 度 別)	62
50	" "	(在 院 年 限 別, 年 齡 別, 性 別)	63
51	" 在 院 兒 數	(學 校 別, 性 別)	63
52	第 一 病 院 醫 療 取 扱 件 數	(科 別, 月 別)	63
53	い ち れ つ 會 出 身 者 數	(地 方 別, 直屬教會別)	64-65
54	い ち れ つ 會 = 依 ル 扶 育 生 徒 數	(直屬教會別, 地 方 別)	66-67
55	教 會 主 管 者 子 弟 數	(地 方 別, 年 齡 別, 性 別)	68-69
56	布 教 所 代 表 者 子 弟 數	( " )	70-71
57	教 會 主 管 者 子 弟 進 學 狀 況 統 計	(地 方 別, 學 校 別, 性 別)	72
58	布 教 所 代 表 者 子 弟	( " )	73

附 錄 教 會 本 部, 直 屬 教 會, 所 在 地, 設 立 年 月 日, 歷 代 教 會 主 管 者 調

第一圖 教會·布教所數

■ 教會數  
— 布教所數

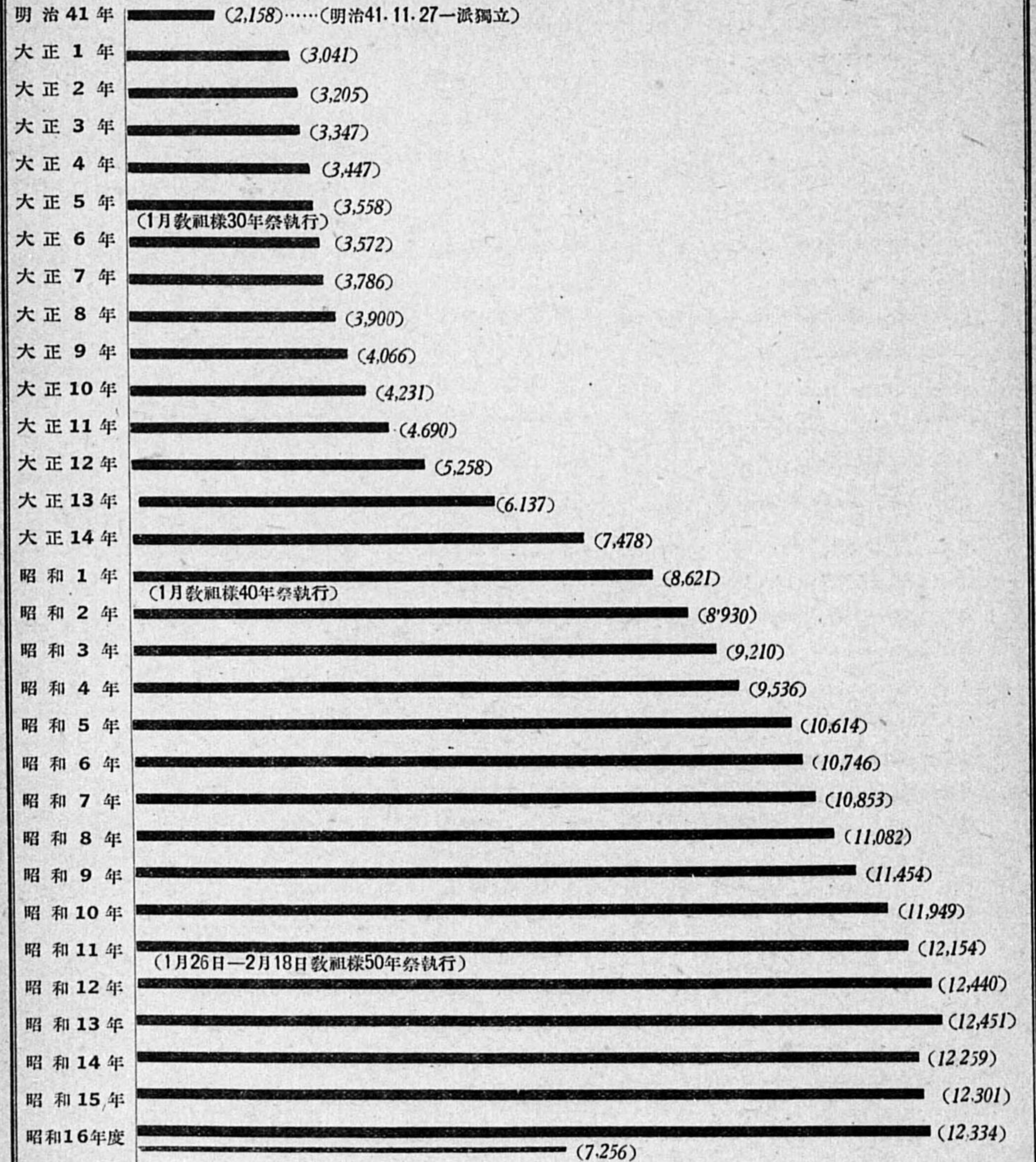

單位數 1,000 2,000 3,000 4,000 5,000 6,000 7,000 8,000 9,000 10,000 11,000 12,000 13,000

第二圖 教師數

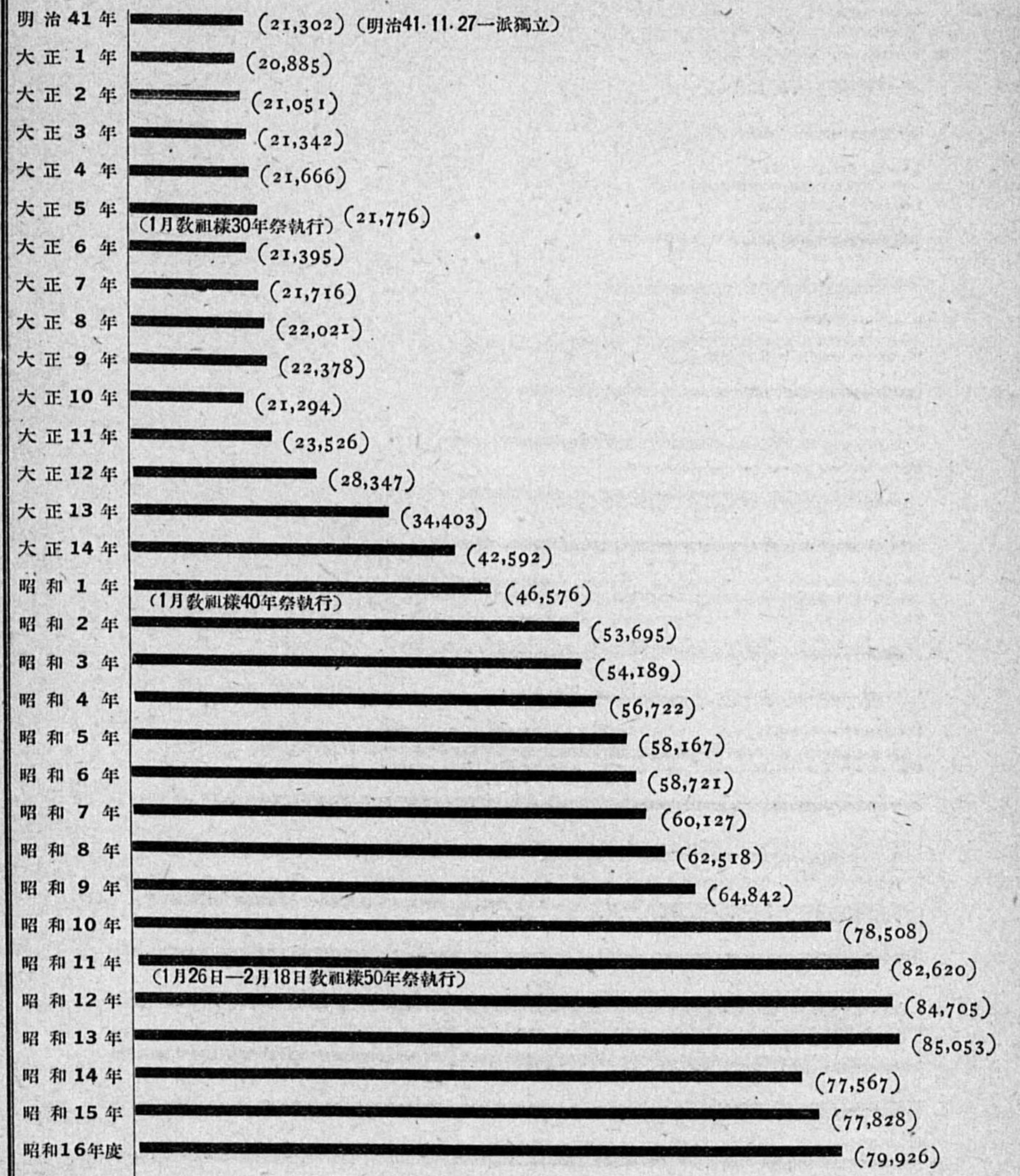

單位數 10,000 20,000 30,000 40,000 50,000 60,000 70,000 80,000 90,000

第三圖 教 徒 數

(お 授 け 人)

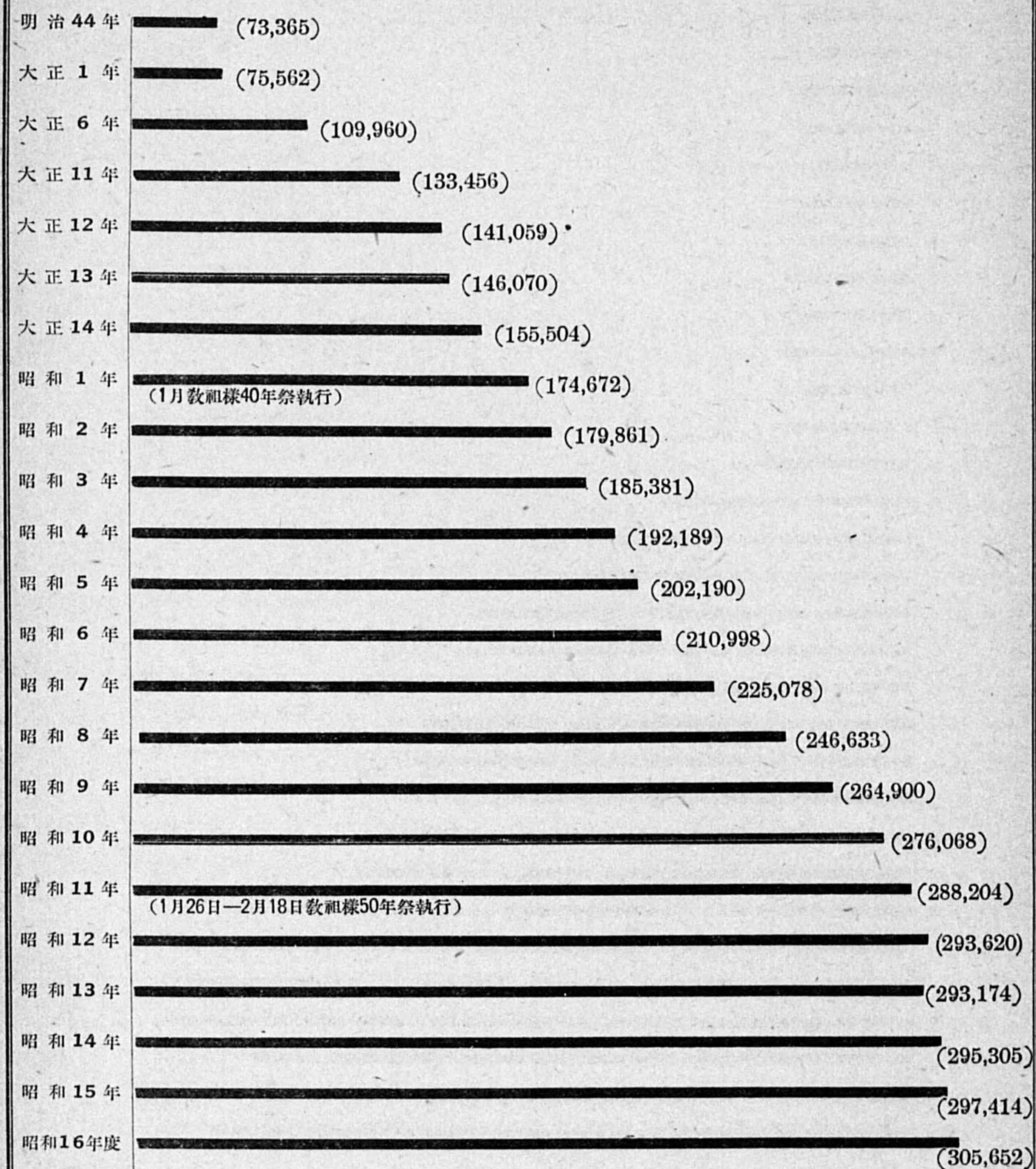

( 1 )

教會・布教所・教師・教徒統計

1. 教會及

年度末 教會名	昭和11年	昭和12年	昭和13年	昭和14年	昭和15年 15年12月末	昭和15年度 16年3月末	昭和16年度 (17年3月末)				
							數		分教會	教會	布教所
							計	分教會			
總數	12,154	12,440	12,451	12,259	12,301	12,307	12,339	113 分	520	7,257	
本部 (大教會)	102	105	105	109	144	156	167	113 分	13	6	
郡兵山船河撫	623	652	653	646	439	439	271	262	9	274	
原	442	450	451	445	360	361	356	347	9	110	
東	408	414	413	413	413	374	374	357	17	272	
本	150	150	150	142	143	143	142	139	3	35	
敷日高南芦高	363	372	372	371	316	316	320	304	16	286	
北	420	432	432	432	208	135	135	131	4	86	
湖甲水中名中櫻筑越名麴日飾東嶽島	431	435	433	433	62	62	62	59	3	79	
乃	773	784	786	738	491	492	434	424	10	367	
ヶ	318	319	320	318	260	260	247	244	3	47	
壱	642	647	647	624	616	545	406	395	11	199	
社	332	336	337	327	327	327	326	320	6	178	
野	308	313	313	179	180	180	182	178	4	99	
	497	523	523	527	344	180	214	204	10	271	
	66	70	71	69	69	69	69	67	2	19	
	249	252	253	252	253	201	204	198	6	192	
	648	651	651	540	148	148	148	144	4	194	
	239	251	251	108	108	108	105	105	—	117	
	338	339	339	339	282	282	229	226	3	63	
	506	472	472	468	373	373	268	249	19	130	
	205	219	219	148	150	98	98	95	3	76	
	123	123	123	123	123	123	123	123	—	41	
	229	230	230	230	165	84	85	79	6	130	
	303	345	345	343	125	125	57	55	2	62	
	240	248	249	249	160	160	162	160	2	71	
	99	109	109	109	110	56	56	55	1	74	
	318	321	321	322	188	145	144	141	3	103	
	143	144	144	139	140	140	136	136	—	59	
	327	342	343	351	353	354	374	363	11	380	
	169	174	174	147	176	176	178	165	13	112	
	124	126	126	124	124	124	124	124	—	67	
	104	106	106	106	107	107	106	102	4	21	
	87	88	88	76	76	76	79	78	1	19	
	80	80	80	80	80	80	80	80	—	54	
	99	100	100	100	100	100	100	99	1	19	
	108	111	111	111	111	111	111	111	—	30	
	—	—	—	—	100	100	98	65	33	28	
	—	—	—	—	118	119	124	13	111	66	
	—	—	—	—	109	109	108	108	—	87	
	—	—	—	—	99	99	101	101	—	66	
	—	—	—	—	72	72	73	72	1	21	
	—	—	—	—	55	55	56	56	—	55	
	114	114	115	102	102	102	100	99	1	19	
	—	—	—	—	85	85	89	89	—	19	
	—	—	—	—	55	55	60	59	1	18	
	132	132	135	134	136	136	139	136	3	54	
	—	—	—	—	78	78	82	79	3	59	
	—	—	—	—	71	71	71	70	1	20	
	—	—	—	—	72	72	71	70	1	47	
	43	43	43	43	43	43	43	43	—	17	
	60	60	60	60	60	60	57	57	—	49	
	—	—	—	—	56	56	57	54	3	46	
	—	—	—	—	59	59	58	56	2	7	
	—	—	—	—	60	60	60	60	—	47	
	—	—	—	—	70	70	74	74	—	83	
	—	—	—	—	65	65	65	65	—	62	
	—	—	—	—	70	70	72	67	5	49	

布教所數

(直屬教會別、年度別)

年度末 教會名	昭和11年	昭和12年	昭和13年	昭和14年	昭和15年 15年12月末	昭和15年度 16年3月末	昭和16年度 (17年3月末)				
							數		分教會	教會	布教所
							計	分教會			
高愛梅平豐治都川周南香中	—	—	—	—	118	118	92	82	10	74	
岡知谷安岡道賀江東阿川紀	—	—	—	—	93	93	89	89	—	27	
秩中岐熊那中泰立中南北東	62	62	62	62	62	62	62	61	1	38	
八洲錦繁大防愛津阿伊磐西新中肥名奈	60	61	61	60	60	60	58	57	1	25	
上益小府東	96	99	99	99	99	99	100	98	2	78	
津	45	45	45	45	45	45	45	45	—	13	
美	—	—	—	—	—	—	53	53	—	37	
野	—	—	—	—	—	—	70	68	2	57	
岡	—	—	—	—	—	—	89	89	9	26	
森	—	—	—	—	—	—	78	74	4	35	
城	—	—	—	—	—	—	91	80	11	51	
古	72	73	74	74	74	74	74	74	—	39	
西	—	—	—	—	—	—	64	64	—	65	
之	—	—	—	—	—	—	147	147	4	46	
郡	43	46	46	46	44	44	44	38	6	42	
南	—	—	—	—	—	—	113	113	8	67	
成	—	—	—	—	—	—	63	63	7	38	
陰島花台海	—	—	—	—	—	—	79	79	2	63	
區	—	—	—	—	—	—	53	53	—	37	
	—	—	—	—	—	—	54	54	—	29	
	—	—	—	—	—	—	77	77	—	29	
	—	—	—	—	—	—	88	88	—	12	
	—	—	—	—	—	—	51	51	—	8	
	—	—	—	—	—	—	52	52	—	48	
	—	—	—	—	—	—	89	89	—	60	
	—	—	—	—	—	—	51	51	—	12	
	—	—	—	—	—	—	109	109	3	68	
	65	65	65	61	60	60	60	60	—	16	
	—	—	—	—	—	—	67	70	3	24	
	25	32	32	33	34	34	35	35	—	53	
	—	—	—	—	—	—	57	56	1	31	
	—	—	—	—	—	—	53	53	—	—	
	—	—	—	—	—	—	72	74	5	18	
	—	—	—	—	—	—	52	52	8	28	
	—	—	—	—	—	—	51	51	8	26	
	—	—	—	—	—	—	55	55	—	24	
	—	—	—	—	—	—	53	53	1	18	
	—	—	—	—	—	—	38	38	—	2	
	—	—	—	—	—	—	80	81	—	36	
	45	45	45	45	45	46	46	45	1	33	
	—	—	—	—	—	—	42	43	—	8	
	59	60	60	60	60	60	60	60	14	6	
	—	—	—	—	—	—	51	51	—	52	
	50	50	58	38	39	39	39	39	—	8	
	29	29	29	27	27	27	27	27	—	7	
	30	30	30	30	30	30	34	34	—	18	
	3	38	38	38	38	38	38	38	—	13	
	—	—	—	—	—	—	50	48	2	12	
	80	65	65	55	56	56	55	54	1	23	
	—	—	—	—	—	—	88	79	9	82	
	—	—	—	—	—	—	47	47	—	1	
	—	—	—	—	—	—	51	51	—	13	
	—	—	—	—	—	—	39	37	2	27	
	—	—	—	—	—	—	77	77	—	26	
	—	—	—	—	—	—	69	69	—	48	
	—	—	—	—	—	—	46	46	—	6	
	—	—	—	—	—	—	51	50	1	23	
	—	—	—	—	—	—	50	50	—	19	
	—	—	—	—	—	—	1	1	—	—	

1. 教會及布教所數 (直屬教會別、年度別)

年度末 教會名	昭和11年	昭和12年	昭和13年	昭和14年	昭和15年 15年12月末	昭和15年度 16年3月末	昭和16年度 (17年3月末)		
							教會		布教所
							計	分教會	
(分教會) 和									
日字岡	17	18	18	19	19	19	18	18	7
泉	36	37	37	37	37	37	37	37	10
尾	60	60	60	48	48	48	42	42	28
澁野	12	12	12	12	12	12	12	12	10
青栗細大	24	25	25	25	25	25	25	24	8
分	16	16	16	16	16	16	15	15	7
大	18	18	18	17	17	17	15	15	1
毘	9	9	9	7	6	6	6	6	1
羅	9	10	10	10	10	10	10	10	1
上	18	18	18	17	17	17	16	8	6
田	13	13	13	13	14	14	14	13	14
和	14	14	14	14	14	14	14	13	3
豐	21	21	21	21	21	21	21	21	4
名	8	8	8	3	8	8	8	8	6
玉	9	9	9	7	7	7	7	7	2
天	7	7	7	7	7	7	7	7	2
浪	7	7	7	7	7	7	7	7	5
吉	14	14	15	14	14	14	14	13	14
高	9	10	10	10	10	10	9	9	7
藝	6	7	7	8	7	7	7	6	5
宮	9	9	9	8	8	8	8	8	8
備	8	8	8	7	7	7	7	7	8
津	9	9	9	9	9	9	9	8	3
安	—	14	14	14	14	14	14	14	6
南	4	5	5	5	5	5	5	5	—
江	1	1	1	1	1	1	1	1	—
一	—	—	—	—	—	—	—	—	1
三	—	—	—	—	—	—	—	—	6
眞	—	—	—	—	—	—	—	—	4
本	1	1	1	1	1	1	1	1	—
八	—	—	—	—	—	—	—	—	3
鍛	—	—	—	—	—	—	—	—	—
道	—	—	—	—	—	—	—	—	5
更	—	—	—	—	—	—	3	3	—
明	—	—	—	—	—	—	—	—	1
美	—	—	—	—	—	—	1	1	—
錦	—	—	—	—	—	—	—	—	—
尙	—	—	—	—	—	—	—	—	—
岸	—	—	—	—	—	—	—	—	—
守	—	—	—	—	—	—	—	—	3
(教會)									
朝	—	—	—	—	—	—	—	—	—
滿	2	2	2	2	3	3	3	—	3
安	11	11	11	11	11	11	11	5	6
雞	—	—	—	—	—	—	—	—	—
鮮	1	—	2	2	2	2	2	—	1
小	—	—	—	—	—	—	—	—	—
沙	—	—	—	—	—	—	—	—	—
天	—	—	—	—	—	—	—	—	—
津	—	—	—	—	—	—	—	—	—
北	—	—	—	—	—	—	—	—	—
生	—	—	—	—	—	—	—	—	—
加	—	1	—	—	—	—	—	—	7
滿	—	—	1	1	1	1	1	—	—
洲	—	—	—	—	—	—	—	—	—
眞	—	—	—	—	—	—	—	—	—
西	—	—	—	—	—	—	—	—	—

2. 教會及布教所數 5. 教師數 8. 教徒數

種別 年度末	教會						教師	教徒	
	總數	大教會	中教會	分教會	支教會	宣教所			
									教會
大正14年	7,478	21	11	203	874	6,369	—	42,592	155,504
昭和1年	8,621	21	13	203	883	7,501	—	46,576	174,672
昭和2年	8,930	21	13	203	889	7,804	—	53,695	179,861
昭和3年	9,210	21	14	207	890	8,025	53	54,189	185,381
昭和4年	9,536	21	15	211	894	8,331	64	56,722	192,189
昭和5年	10,614	21	15	214	908	9,388	68	58,167	202,190
昭和6年	10,746	21	18	214	920	9,490	83	58,721	210,998
昭和7年	10,853	21	19	213	933	9,571	96	60,127	225,078
昭和8年	11,082	27	13	213	947	9,765	117	62,518	246,633
昭和9年	11,454	27	15	220	1,003	10,044	145	64,842	264,900
昭和10年	11,949	29	18	240	1,039	10,429	194	78,508	276,068
昭和11年	12,154	29	20	242	1,062	10,591	210	82,620	288,204
昭和12年	12,440	30	19	253	1,101	10,805	232	84,705	293,620
昭和13年	12,451	30	19	254	1,112	10,800	236	85,053	293,174
昭和14年	12,259 *(109)	* 30	* 23	259 *(20)	1,125 *(12)	10,584 *(16)	238 *(8)	77,567	295,305
昭和15年 (15年12月末)	12,301 *(144)	* 82	* 4	232 *(19)	1,120 *(12)	10,617 *(18)	246 *(9)	77,828	297,314
昭和15年度 (16年3月末)	12,307 *(156)	* 100	—	221 *(17)	1,120 *(12)	10,616 *(18)	250 *(9)	82,212	301,212
昭和16年度 (17年3月末)	12,339 *(167)	* 113	—	11,706 *(41)	520 *(13)	7,257 *(6)	79,926	305,659	

\* ハ本部直屬教會ヲ示ス、教會統計中昭和5年末以降ノモノニハ地方廳出願中ノモノヲ加算ス。



4. 教會及

道郡市名	種別			布教所	種別	教會			種別	教會			布教所
	計	大	分			計	大	分		計	大	分	
北海道	657	—	657	371	(天鹽國)上川郡	26	—	26	—	16	—	16	17
札幌市	38	—	38	37	(天鹽國)中川郡	9	—	9	—	12	—	12	7
旭川市	20	—	20	14	増毛郡	2	—	2	—	11	—	11	4
室蘭市	8	—	8	12	天鹽郡	5	—	5	8	8	—	8	16
函館市	39	—	39	27	常呂郡	23	—	23	11	23	—	23	9
釧路市	7	—	7	8	利尻郡	2	—	2	2	17	—	17	7
小樽市	34	—	34	16	禮文郡	1	—	1	1	4	—	4	4
帯広市	15	—	15	13	宗谷郡	6	—	6	3	6	—	6	8
札幌市	—	—	—	—	枝幸郡	6	—	6	8	9	—	9	3
千歳市	5	—	5	1	網走郡	17	—	17	5	3	—	3	6
有山町	5	—	5	1	斜紋郡	9	—	9	3	17	—	17	7
山越町	8	—	8	1	紋別郡	22	—	22	3	4	—	4	4
虻田町	27	—	27	11	岩内郡	9	—	9	4	6	—	6	—
勇払町	10	—	10	8	余高郡	10	—	10	4	6	—	6	4
白石町	2	—	2	4	高島郡	1	—	1	1	4	—	4	—
石狩市	7	—	7	2	小室郡	1	—	1	1	1	—	1	1
樺戸市	11	—	11	2	忍路郡	2	—	2	—	1	—	1	1
(石狩國)上川郡	43	—	43	19	久遠郡	1	—	1	1	1	—	1	1
(石狩國)空知郡	57	—	57	20	太古郡	2	—	2	3	1	—	1	1
雨龍町	11	—	11	9	積丹郡	1	—	1	1	1	—	1	1
厚田町	2	—	2	1	美濃郡	2	—	2	2	1	—	1	1
札幌町	18	—	18	7	瀬戸郡	5	—	5	1	1	—	1	1
夕張町	16	—	16	5	新穂郡	4	—	4	4	1	—	1	1
十勝町	3	—	3	2	浦幌郡	2	—	2	2	1	—	1	1
河東町	9	—	9	13	三石郡	3	—	3	3	1	—	1	1
河西町	5	—	5	5	似内郡	3	—	3	3	1	—	1	1
(十勝國)上川郡	7	—	7	—	谷糠郡	1	—	1	5	—	—	—	—
(十勝國)中川郡	12	—	12	11	得志郡	5	—	5	—	—	—	—	—
廣尾町	3	—	3	4	後志郡	—	—	—	—	—	—	—	—
爾志町	3	—	3	—	釧路郡	—	—	—	—	—	—	—	—
茅渚町	4	—	4	4	上川郡	2	—	2	2	2	—	2	2
龜田町	13	—	13	13	石川郡	3	—	3	3	3	—	3	3
上磯町	4	—	4	4	内田郡	1	—	1	1	1	—	1	1
松前町	1	—	1	2	似内郡	1	—	1	1	1	—	1	1
松花町	—	—	—	—	谷糠郡	5	—	5	—	—	—	—	—
根室町	4	—	4	1	得志郡	—	—	—	—	—	—	—	—
野付町	—	—	—	—	釧路郡	—	—	—	—	—	—	—	—
日高町	—	—	—	—	上川郡	—	—	—	—	—	—	—	—
標津町	4	—	4	3	石川郡	—	—	—	—	—	—	—	—
川上町	1	—	1	4	得志郡	—	—	—	—	—	—	—	—
阿寒町	—	—	—	—	釧路郡	—	—	—	—	—	—	—	—
厚岸町	2	—	2	1	得志郡	—	—	—	—	—	—	—	—
足寄町	—	—	—	—	釧路郡	—	—	—	—	—	—	—	—
白川町	2	—	2	2	得志郡	—	—	—	—	—	—	—	—
苫小牧町	3	—	3	3	釧路郡	—	—	—	—	—	—	—	—
留寿館町	5	—	5	5	得志郡	—	—	—	—	—	—	—	—

大ハ大教會、分ハ分教會ヲ示ス

布教所數

(道府郡縣市別)

道府郡縣市名	種別			布教所	種別	教會			種別	教會			布教所	
	計	大	分			計	大	分		計	大	分		
北海道	10	—	10	8	久慈郡	19	—	19	6	大里郡	19	—	19	9
秋田郡	6	—	6	13	多賀郡	11	—	11	2	北埼玉郡	42	—	42	4
南秋田郡	1	—	1	2	那珂郡	9	—	9	—	南埼玉郡	35	1	34	5
河邊郡	20	—	20	25	東茨城郡	8	—	8	4	比企郡	12	—	12	—
仙北郡	16	—	16	9	西茨城郡	6	—	6	1	秩父郡	19	1	18	8
山形郡	19	—	19	9	眞壁郡	19	—	19	6	北葛飾郡	19	—	19	3
山形市	12	—	12	3	猿島郡	19	—	19	8	北足立郡	56	—	56	23
山形市	58	—	58	85	筑波郡	11	—	11	5	入間郡	56	—	56	8
山形市	6	—	6	5	新治郡	8	—	8	1	千葉縣	186	—	186	103
山形市	4	—	4	6	鹿嶋郡	14	—	14	8	千葉市	11	—	11	16
山形市	6	—	6	6	行方郡	5	—	5	—	銚子市	6	—	6	6
山形市	5	—	5	3	鹿嶋郡	9	—	9	5	市川市	8	—	8	12
山形市	2	—	2	1	鹿嶋郡	12	—	12	6	船橋市	8	—	8	3
山形市	7	—	7	8	北相馬郡	7	—	7	1	葛飾郡	—	—	—	1
山形市	1	—	1	10	栃木縣	145	4	141	44	東葛飾郡	24	—	24	5
山形市	4	—	4	5	宇都宮市	15	—	15	2	印旛郡	18	—	18	8
山形市	4	—	4	5	足利市	8	—	8	5	香取郡	11	—	11	11
山形市	5	—	5	7	栃木郡	—	—	—	2	海上郡	4	—	4	1
山形市	5	—	5	8	那須郡	24	—	24	5	匝入郡	3	—	3	—
山形市	—	—	—	6	鹽谷郡	21	—	21	1	山手郡	13	—	13	7
山形市	7	—	7	9	河内郡	15	—	15	4	千代田市	10	—	10	3
山形市	2	—	2	4	都賀郡	20	1	19	7	市原市	8	—	8	11
山形市	—	—	—	2	下都賀郡	21	2	19	6	長生郡	5	—	5	9
山形市	109	1	108	55	芳賀郡	8	—	8	6	君津郡	19	—	19	9
福島市	4	—	4	2	安房郡	10	1	9	6	夷隅郡	11	—	11	2
福島市	5	—	5	8	足利郡	3	—	3	—	安房郡	27	—	27	4
福島市	7	—	7	2	群馬縣	216	1	215	54	東京府	1,201	11	1,190	948
福島市	1	—	1	2	前橋市	19	1	18	5	東京市	1,116	11	1,105	901
福島市	6	—	6	5	高崎郡	10	—	10	4	足立區	53	1	52	40
福島市	6	—	6	—	桐生郡	4	—	4	4	王子區	40	—	40	43
福島市	7	—	7	6	伊勢郡	8	—	8	—	板橋區	72	—	72	40
福島市	7	—	7	8	利根郡	29	—	29	—	野川區	38	1	37	37
福島市	2	—	2	2	吾妻郡	21	—	21	3	荒川區	63	—	63	81
福島市	10	—	10	1	勢多郡	18	—	18	2	葛飾區	27	1	26	25
福島市	2	—	2	2	山手郡	4	—	4	4	向島區	38	—	38	38
福島市	9	—	9	5	群馬縣	25	—	25	6	下谷區	18	—	18	27
福島市	3	—	3	1	碓氷郡	6	—	6	2	本郷區	17	1	16	14
福島市	2	—	2	1	佐野郡	15	—	15	8	小石川區	16	2	14	11
福島市	7	—	7	2	新田郡	13	—	13	7	小石川區	21	—	21	19
福島市	3	—	3	2	邑野郡	10	—	10	3	豐島區	98	—	98	65
福島市	3	—	3	2	北多野郡	15	—	15	5	中野區	42	—	42	32
福島市	2	—	2	1	埼玉縣	19	—	19	1	淀川區	35	1	34	15
福島市	3	—	3	4	埼玉縣	329	2	327	93	牛久保區	25	—	25	6
福島市	4	—	4	—	川口市	17	—	17	12	神戶區	6	2	4	9
福島市	17	—	17	—	川口市	12	—	12	6	神戶區	—	—	—	—
茨城縣	171	—	171	65	熊谷市	11	—	11	3	日本橋區	7	—	7	5
茨城縣	10	—	10	2	浦和市	6	—	6	12	木野區	36	1	35	27
茨城縣	2	—	2	—	大宮市	14	—	14	—	江戶區	23	—	23	25
茨城縣	2	—	2	—	大宮市	11	—	11	—	江戶區	28	—	28	35



4. 教會及

縣郡市名	種別	教會			布教所	縣郡市名	種別	教會			布教所	縣郡市名	種別	教會			布教所
		計	大	分				計	大	分				計	大	分	
深川區	〃	31	—	31	22	高田市	〃	9	—	9	3	足羽郡	〃	1	—	1	—
東京橋本	〃	5	—	5	3	三條市	〃	4	—	4	2	立羽郡	〃	5	—	5	4
赤坂	〃	4	—	4	4	柏崎郡	〃	4	—	4	—	今立郡	〃	6	—	6	7
澁谷	〃	9	—	9	4	岩船郡	〃	13	—	13	7	南敦賀郡	〃	9	—	9	1
杉並	〃	59	—	59	28	浦原郡	〃	22	—	22	21	三方郡	〃	7	—	7	4
世田谷	〃	64	—	64	37	北浦原郡	〃	—	—	—	2	遠敷郡	〃	12	1	11	9
目黒	〃	33	—	33	25	中浦原郡	〃	14	1	13	20	大飯郡	〃	4	—	4	1
麻布	〃	9	—	9	10	西浦原郡	〃	6	—	6	3	山梨縣	〃	60	—	60	37
芝	〃	13	—	13	18	南浦原郡	〃	8	—	8	3	甲府市	〃	9	—	9	12
品川	〃	35	—	35	37	古志郡	〃	5	—	5	3	東山梨郡	〃	10	—	10	2
荏原	〃	37	—	37	35	三島郡	〃	4	—	4	10	西山梨郡	〃	1	—	1	—
大森	〃	44	1	—	33	刈羽郡	〃	11	—	11	6	北巨摩郡	〃	10	—	10	3
蒲田	〃	30	—	30	24	北魚沼郡	〃	13	—	13	2	中巨摩郡	〃	9	—	9	4
八王子市	〃	13	—	13	9	中魚沼郡	〃	15	—	15	10	北都留郡	〃	4	—	4	4
立川	〃	3	—	3	—	東魚沼郡	〃	11	—	11	3	南都留郡	〃	7	—	7	3
北多摩郡	〃	27	—	27	15	東頸城郡	〃	4	—	4	3	東八代郡	〃	5	—	5	5
西多摩郡	〃	12	—	12	14	中頸城郡	〃	7	—	7	3	西八代郡	〃	2	—	2	3
伊豆八丈島	〃	4	—	4	—	西佐渡郡	〃	3	—	3	3	南巨摩郡	〃	3	—	3	1
大島・小笠原	〃	4	—	4	—	富山縣	〃	14	—	14	7	長野縣	〃	217	—	217	116
神奈川縣	〃	247	1	246	203	富山市	〃	30	—	30	45	長野市	〃	7	—	7	2
横濱市	〃	139	—	139	127	富岡郡	〃	10	—	10	8	松本市	〃	8	—	8	11
保土ヶ谷區	〃	11	—	11	10	下新川郡	〃	2	—	2	3	上田郡	〃	3	—	3	3
神奈川	〃	31	—	31	32	中新川郡	〃	2	—	2	3	飯岡谷郡	〃	—	—	—	3
鶴見	〃	17	—	17	14	上新川郡	〃	1	—	1	1	岡谷郡	〃	4	—	4	4
中	〃	63	—	63	52	水見郡	〃	3	—	3	5	諏訪郡	〃	3	—	3	3
磯子	〃	17	—	17	5	射水郡	〃	6	—	6	12	水内郡	〃	1	—	1	—
港北	〃	—	—	—	4	婦負郡	〃	—	—	—	1	水上郡	〃	10	—	10	6
横須賀市	〃	14	—	14	8	西礪波郡	〃	3	—	3	—	高井郡	〃	3	—	3	1
川崎	〃	19	—	19	42	東礪波郡	〃	1	—	1	4	上高井郡	〃	5	—	5	6
平塚	〃	7	—	7	8	石川縣	〃	50	1	49	26	埴科郡	〃	8	—	8	6
藤澤	〃	6	—	6	—	金澤市	〃	21	1	20	8	更級縣	〃	10	—	10	4
小田原	〃	7	—	7	—	小松郡	〃	4	—	4	—	小安曇郡	〃	7	—	7	3
桶川	〃	4	—	4	—	珠洲郡	〃	2	—	2	—	南安曇郡	〃	8	—	8	13
津久井	〃	2	—	2	1	鳳至郡	〃	12	—	12	—	東筑摩郡	〃	23	—	23	7
都筑	〃	6	—	6	—	鹿島郡	〃	5	—	5	3	西筑摩郡	〃	3	—	3	1
高座	〃	4	—	4	2	羽咋郡	〃	1	—	1	2	諏訪郡	〃	20	—	20	10
愛甲	〃	1	—	1	4	河北郡	〃	2	—	2	3	北佐久郡	〃	12	—	12	4
鎌倉	〃	3	—	3	—	石川郡	〃	—	—	—	1	南佐久郡	〃	9	—	9	6
中	〃	9	1	8	5	能美郡	〃	2	—	2	1	上伊那郡	〃	28	—	28	6
足柄上	〃	5	—	5	2	江沼郡	〃	1	—	1	7	下伊那郡	〃	33	—	33	13
足柄下	〃	5	—	5	7	福井縣	〃	77	2	75	48	岐阜縣	〃	209	2	207	147
久良岐	〃	—	—	—	—	福井市	〃	13	—	13	6	岐阜市	〃	15	1	14	42
三浦	〃	14	—	14	6	敦賀郡	〃	1	—	1	8	大垣市	〃	5	—	5	5
新潟縣	〃	198	1	197	144	吉田郡	〃	8	—	8	2	高治見郡	〃	3	—	3	—
新潟市	〃	22	—	22	24	丹生郡	〃	1	—	1	1	高吉郡	〃	1	—	1	3
長岡	〃	9	—	9	9	大野郡	〃	3	—	3	—	大野郡	〃	4	—	4	2
												大盆	〃	3	—	3	3

大ハ大教會、分々分教會ヲ示ス

布教所數 (府縣郡市別)

縣郡市名	種別	教會			布教所	縣郡市名	種別	教會			布教所	府縣郡市名	種別	教會			布教所
		計	大	分				計	大	分				計	大	分	
郡上郡	〃	4	—	4	1	一宮市	〃	5	—	5	4	犬上郡	〃	2	—	2	1
武儀縣	〃	41	—	41	8	瀬戸田郡	〃	5	—	5	3	愛知郡	〃	1	—	1	10
山本郡	〃	11	—	11	5	丹羽郡	〃	5	—	5	1	神崎郡	〃	5	1	4	5
本掛郡	〃	4	—	4	9	栗原郡	〃	21	—	21	2	蒲生郡	〃	13	3	10	24
加可郡	〃	6	—	6	2	中島郡	〃	6	—	6	1	野洲郡	〃	4	—	4	2
稻土郡	〃	17	1	16	6	東春日井郡	〃	8	—	8	1	栗太郡	〃	12	—	12	15
恵那郡	〃	17	—	17	5	西春日井郡	〃	17	1	16	6	甲賀郡	〃	38	2	36	30
不破郡	〃	15	—	15	16	海部郡	〃	6	—	6	4	高島郡	〃	3	—	3	8
安房郡	〃	18	—	18	6	愛知郡	〃	6	—	6	7	滋賀郡	〃	10	—	10	16
美濃郡	〃	28	—	28	10	知多郡	〃	16	—	16	4	京都府	〃	376	4	372	252
静岡縣	〃	3	—	3	4	西加茂郡	〃	32	—	32	9	京都市	〃	181	3	178	176
静岡市	〃	4	—	4	—	東加茂郡	〃	7	—	7	5	左京區	〃	17	1	16	21
岡松市	〃	5	—	5	10	北設楽郡	〃	3	—	3	—	上京區	〃	42	1	41	46
清水市	〃	2	—	2	4	南設楽郡	〃	1	—	1	—	右京區	〃	16	—	16	23
沼津市	〃	3	—	3	3	額田郡	〃	10	—	10	—	中京區	〃	33	1	32	27
三島市	〃	27	—	27	20	碧海郡	〃	5	—	5	2	東山	〃	16	—	16	13
浜松市	〃	29	—	29	18	八幡郡	〃	18	—	18	13	下京區	〃	38	—	38	35
静岡市	〃	9	—	9	7	飯島郡	〃	6	—	6	1	伏見	〃	19	—	19	11
沼津市	〃	9	—	9	4	温美郡	〃	15	—	15	5	福知山市	〃	8	—	8	2
三島市	〃	2	—	2	3	三重縣	〃	13	—	13	7	舞鶴市	〃	3	1	2	2
駿東郡	〃	1	—	1	4	津市	〃	9	—	9	3	東舞鶴市	〃	7	—	7	3
富田郡	〃	16	2	14	10	四日市市	〃	292	4	288	206	竹野郡	〃	15	—	15	5
岡谷郡	〃	11	—	11	13	宇治山田市	〃	14	1	13	9	熊野郡	〃	6	—	6	1
諏訪郡	〃	19	—	19	20	松坂郡	〃	11	—	11	19	與謝郡	〃	19	—	19	16
水上郡	〃	13	—	13	5	上野名郡	〃	17	—	17	13	中野郡	〃	9	—	9	9
高井郡	〃	14	—	14	12	桑名郡	〃	10	—	10	7	加佐郡	〃	18	—	18	1
上高井郡	〃	6	—	6	4	桑名郡	〃	5	—	5	3	天田郡	〃	19	—	19	—
埴科郡	〃	5	—	5	4	員辨郡	〃	9	—	9	9	何鹿郡	〃	13	—	13	9
更級縣	〃	8	—	8	2	三重郡	〃	2	—	2	—	北桑田郡	〃	5	—	5	—
小安曇郡	〃	29	1	28	16	鈴鹿郡	〃	3	—	3	5	南桑田郡	〃	13	—	13	5
南安曇郡	〃	17	1	16	12	阿賀郡	〃	7	—	7	14	愛宕郡	〃	12	—	12	1
東筑摩郡	〃	10	—	10	10	阿濃郡	〃	13	—	13	9	葛野郡	〃	5	—	5	3
西筑摩郡	〃	7	—	7	3	阿山郡	〃	6	—	6	10	乙訓郡	〃	—	—	—	—
諏訪郡	〃	26	—	26	10	安濃郡	〃	16	1	15	6	宇治郡	〃	5	—	5	—
北佐久郡	〃	16	—	16	7	飯志郡	〃	3	—	3	2	久世郡	〃	3	—	3	1
南佐久郡	〃	436	5	431	275	一志郡	〃	16	—	16	4	久喜郡	〃	9	—	9	5
上伊那郡	〃	187	4	183	173	飯南郡	〃	19	—	19	13	綴相郡	〃	13	—	13	8
下伊那郡	〃	48	1	47	35	志摩郡	〃	28	—	28	13	大坂府	〃	1,338	15	1,323	848
岐阜縣	〃	35	—	35	20	度會郡	〃	15	—	15	16	大坂市	〃	818	10	808	644
岐阜市	〃	1	—	1	8	多氣郡	〃	35	—	35	32	東淀川區	〃	74	1	73	49
大垣市	〃	53	—	53	18	北牟婁郡	〃	16	1	15	5	西淀川區	〃	56	1	55	41
高治見郡	〃	45	—	45	13	南牟婁郡	〃	19	—	19	8	旭川區	〃	71	—	71	59
高吉郡	〃	1	—	1	14	滋賀縣	〃	28	1	27	9	北花川區	〃	35	—	35	55
大野郡	〃	2	—	2	25	大津市	〃	110	6	104	151	此花區	〃	46	—	46	33
大盆	〃	2	—	2	24	伊香郡	〃	9	—	9	14	東區	〃	125	2	123	102
						豊橋市											

縣都市名	種別	教會			布教所	縣都市名	種別	教會			布教所	縣都市名	種別	教會			布教所
		計	大	分				計	大	分				計	大	分	
港區		85	1	84	88	飾磨郡		26	—	26	4	八東郡		9	—	9	15
天王寺		34	—	34	26	佐用		9	—	9	—	能義郡		8	—	8	3
浪速		18	—	18	16	川邊		37	—	37	11	大原川		6	—	6	4
大正		31	—	31	23	美濃		34	—	34	2	飯石		17	—	17	29
西成		50	—	50	43	加東		32	1	31	1	仁多		4	—	4	6
住吉		141	1	140	60	印南		20	—	20	2	安濃		7	—	7	—
堺市		53	1	52	24	保津		25	—	25	6	濃摩		3	—	3	2
岸和田		13	—	13	7	赤穂		14	—	14	7	智智		5	—	5	5
布施		15	—	15	26	武庫		38	—	38	25	那賀		4	—	4	6
豐中		7	—	7	6	加古		33	—	33	9	美濃		1	—	1	1
池田		1	—	1	13	明石		24	—	24	2	足吉		3	—	3	2
吹田		20	—	20	12	津名		22	—	22	6	鹿野		1	—	1	—
豐能		30	—	30	1	三原		29	—	29	1	隱地		1	—	1	2
三島		14	—	14	5	奈良縣		367	14	353	80	海士		1	—	1	—
北河內		44	—	44	33	生駒		21	2	19	12	知夫		—	—	—	—
中河內		120	4	116	33	添上		21	1	20	2	岡山縣		206	1	205	109
南河內		86	—	86	7	山邊		31	1	30	9	岡山市		34	—	34	37
泉北		71	—	71	15	磯城		76	5	71	9	津山		11	—	11	3
泉南		46	—	46	22	北葛		40	1	39	15	倉敷		6	—	6	3
兵庫縣		983	8	975	340	南葛		18	—	18	2	野田		4	—	4	—
神戶市		267	1	266	159	高市		37	2	35	7	宮田		3	—	3	5
灘區		41	—	41	27	宇智		19	—	19	2	庭田		3	—	3	2
東田		11	—	11	9	吉野		52	—	52	5	勝久		4	—	4	—
林田		74	—	74	37	宇陀		23	—	23	3	阿米		6	—	6	3
須磨		36	1	35	27	和歌山縣		353	2	351	86	赤磐		5	—	5	—
神戶		11	—	11	3	和歌山市		59	—	59	25	津房		4	—	4	2
湊		31	—	31	14	新宮		10	1	9	4	上房		1	—	1	1
兵庫		31	—	31	25	海都		5	—	5	—	川上		2	—	2	—
兵庫		32	—	32	17	伊賀		28	—	28	4	吉備		11	—	11	5
姫路		24	1	23	8	那賀		35	—	35	5	後月		5	—	5	4
尼崎		18	—	18	21	海草		42	—	42	7	小田		21	1	20	2
西宮		14	1	13	11	有田		33	—	33	10	都窪		13	—	13	8
明石		14	—	14	7	高野		44	—	44	9	上久		3	—	3	3
洲本		7	1	6	—	西牟婁		66	1	65	17	見島		28	—	28	18
飾屋		4	—	4	2	東牟婁		31	—	31	5	廣島縣		287	—	287	110
丹波		12	—	12	—	鳥取縣		113	—	113	43	廣島市		37	—	37	19
伊丹		12	—	12	—	鳥取市		16	—	16	8	吳福		42	—	42	8
城崎		23	1	22	20	米子		11	—	11	6	山道		15	—	15	15
美方		12	—	12	5	岩美		11	—	11	2	尼三		9	—	9	5
出石		6	—	6	2	八頭		16	—	16	2	比雙		6	—	6	1
養父		24	—	24	5	氣高		14	—	14	3	高田		6	—	6	5
來朝		21	1	20	3	西伯		26	—	26	8	雲		1	—	1	—
多牟		23	—	23	3	日野		15	—	15	11	松江		8	—	8	13
永井		25	—	25	1	島根縣		82	—	82	86	濱雲		—	—	—	—
神戶		35	—	35	7	松江市		8	—	8	—	出雲		—	—	—	—
有馬		29	1	28	4	松江市		8	—	8	13	雲		—	—	—	—
多加		23	—	23	3	出雲		1	—	1	—	雲		—	—	—	—
西加		26	—	26	3	出雲		1	—	1	—	雲		—	—	—	—
西加		28	—	28	—	出雲		—	—	—	—	雲		—	—	—	—

大ハ大教會、分ハ分教會ヲ示ス

縣都市名	種別	教會			布教所	縣都市名	種別	教會			布教所	縣都市名	種別	教會			布教所
		計	大	分				計	大	分				計	大	分	
神石郡		7	—	7	1	大川郡		12	1	11	7	鞍手郡		8	1	7	3
甲奴郡		3	—	3	—	木田郡		4	—	4	2	糟屋郡		8	—	8	10
世羅郡		3	—	3	3	香川郡		5	—	5	4	築上郡		2	—	2	4
深安郡		14	—	14	3	綾歌郡		15	—	15	7	京都郡		9	—	9	5
芹品郡		17	—	17	—	仲多度郡		16	1	15	4	田川郡		26	—	26	16
沼隈郡		13	—	13	9	三豐郡		23	—	23	12	嘉穂郡		20	—	20	19
御調郡		39	—	39	11	小豆郡		26	—	26	3	朝倉郡		17	1	16	5
豐田郡		30	—	30	14	愛媛縣		237	2	235	110	糸島郡		6	—	6	3
賀茂郡		15	—	15	6	松山市		14	—	14	14	早良郡		—	—	—	2
安佐郡		6	—	6	1	宇和島		8	—	8	9	筑紫郡		8	—	8	4
佐安郡		15	—	15	4	今治		7	1	6	2	三井郡		8	—	8	8
安山郡		3	—	3	—	八幡濱		5	—	5	—	浮羽郡		13	—	13	9
山口縣		245	2	243	86	新居濱		6	—	6	4	八門郡		7	—	7	5
下關市		38	—	38	18	西條郡		5	—	5	5	三池郡		16	—	16	8
宇部市		9	—	9	11	溫泉郡		42	—	42	8	佐賀縣		82	—	82	55
山萩市		7	—	7	—	伊豫郡		11	—	11	8	佐賀市		6	—	6	5
萩市		7	—	7	4	周桑郡		12	—	12	4	唐津郡		7	—	7	5
山府市		10	1	9	2	新喜多		10	—	10	14	三基郡		8	—	8	7
岩國市		16	—	16	5	東宇和		11	—	11	4	神崎郡		2	—	2	1
小野市		5	—	5	—	西宇和		17	—	17	4	佐賀郡		8	—	8	5
阿武郡		15	—	15	4	南宇和		6	—	6	2	小城郡		10	—	10	4
大津市		4	—	4	—	上宇和		6	—	6	2	東松浦郡		12	—	12	5
玖波市		30	1	29	5	宇摩郡		16	1	15	8	西松浦郡		9	—	9	2
佐佐市		8	—	8	1	高知縣		102	4	98	69	松浦郡		17	—	17	13
美濃郡		12	—	12	2	高知市		15	1	14	21	南松浦郡		—	—	—	2
大島郡		12	—	12	11	香美郡		10	—	10	8	長崎縣		153	1	152	46
熊毛郡		14	—	14	7	長岡郡		10	1	9	8	長崎市		50	1	49	7
吉敷郡		17	—	17	3	土佐郡		3	—	3	—	佐世保		20	—	20	13
厚狭郡		10	—	10	1	吾川郡		9	1	8	7	島原郡		7	—	7	—
德島縣		280	4	276	62	安藝郡		14	—	14	5	大村郡		3	—	3	—
德島市		46	1	45	20	幡多郡		23	—	23	5	北松浦郡		16	—	16	3
板野郡		34	1	33	4	福岡縣		425	3	422	372	東松浦郡		6	—	6	2
阿波郡		16	—	16	6	福岡市		50	—	50	45	西松浦郡		8	—	8	3
名東郡		16	—	16	7	八幡市		46	—	46	38	北高來郡		3	—	3	4
西植郡		23	—	23	3	大牟田		29	—	29	33	南高來郡		13	—	13	2
美禰郡		18	—	18	7	小倉		20	—	20	20	南松浦郡		14	—	14	2
三好郡		23	—	23	3	久留米		34	—	34	20	壹岐縣		4	—	4	4
那賀郡		27	—	27	1	若松		22	—	22	43	下縣		6	—	6	5
海部郡		14	—	14	3	戸畑		15	—	15	11	熊本縣		102	2	100	104
香川縣		116	2	114	46	直方		13	—	13	11	熊本市		12	2	10	15
高松市		10	—	10	5	飯塚		8	—	8	6	八代		2	—	2	6
丸龜市		5	—	5	2	遠宗		7	—	7	10	阿蘇郡		3	—	3	—
丸龜市		5	—	5	2	企救		4	1	3	3	阿蘇地		10	—	10	9
丸龜市		5	—	5	2	企救		4	—	4	2	阿蘇地		11	—	11	9

4. 教會及布教所數 (縣都市別)

縣都市名	種別	教會			布教所	縣都市名	種別	教會			布教所	縣都市名	種別	教會			布教所	
		計	大	分				計	大	分				計	大	分		
鹿本郡	〃	6	—	6	14	肝屬郡	〃	5	—	5	6	朝鮮	〃	210	1	209	97	
玉名	〃	12	—	12	10	日置	〃	3	—	3	6	咸鏡北道	〃	12	—	12	4	
飽託	〃	4	—	4	5	鹿兒島	〃	3	—	3	3	咸鏡南	〃	16	—	16	12	
上益城	〃	6	—	6	5	川邊	〃	3	—	3	3	平安北	〃	7	—	7	1	
下益城	〃	3	—	3	3	排宿	〃	2	—	2	—	平安南	〃	13	—	13	4	
宇土	〃	2	—	2	4	大島	〃	13	—	13	20	黄海	〃	9	—	9	4	
天草	〃	12	—	12	8	熊毛	〃	3	—	3	3	江原	〃	1	—	1	2	
八代	〃	3	—	3	3	沖繩縣	〃	11	—	11	31	京畿	〃	52	1	51	26	
球磨	〃	9	—	9	6	那覇市	〃	3	—	3	5	忠清北	〃	4	—	4	—	
荊北	〃	7	—	7	7	首里	〃	1	—	1	1	忠清南	〃	6	—	6	1	
大分縣	〃	119	1	118	102	國頭郡	〃	2	—	2	5	慶尙北	〃	21	—	21	3	
大分市	〃	10	—	10	6	中頭	〃	1	—	1	6	慶尙南	〃	46	—	46	26	
別府	〃	8	—	8	12	島尻	〃	1	—	1	8	全羅北	〃	11	—	11	7	
津島	〃	7	—	7	5	宮古	〃	2	—	2	2	全羅南	〃	12	—	12	7	
日田	〃	4	—	4	—	八重山	〃	1	—	1	4							
佐伯	〃	5	—	5	1													
東國東郡	〃	5	—	5	4													
西國東	〃	6	—	6	5													
宇佐	〃	6	—	6	5													
下毛	〃	2	—	2	4													
速見	〃	11	—	11	5													
玖珠	〃	6	—	6	4													
日田	〃	2	—	2	4													
北海部	〃	10	—	10	10													
大分	〃	12	—	12	11													
直入	〃	9	—	9	7													
南海部	〃	8	—	8	8													
大野	〃	8	—	8	11													
宮崎縣	〃	78	—	78	68													
宮崎市	〃	14	—	14	7													
都城	〃	5	—	5	5													
延岡	〃	6	—	6	5													
東臼杵郡	〃	8	—	8	16													
西臼杵	〃	2	—	2	1													
兒湯	〃	18	—	18	4													
東諸縣	〃	5	—	5	2													
西諸縣	〃	1	—	1	8													
北諸縣	〃	7	—	7	2													
宮崎	〃	4	—	4	9													
南那珂	〃	8	—	8	9													
鹿兒島縣	〃	92	—	92	79													
鹿兒島市	〃	20	—	20	9													
川内	〃	5	—	5	1													
鹿屋	〃	6	—	6	4													
伊佐郡	〃	4	—	4	3													
出水	〃	4	—	4	1													
薩摩	〃	7	—	7	8													
始良	〃	11	—	11	5													
噲	〃	3	—	3	7													

大ハ大教會、分ハ分教會、數ハ海外教會ヲ示ス

6. 教師數 (直屬教會別、年度別)

年度末	教會名	昭和7年	昭和8年	昭和9年	昭和10年	昭和11年	昭和12年	昭和13年	昭和14年	昭和15年	昭和16年	
		12月末	12月末	12月末	12月末	12月末	12月末	12月末	12月末	12月末	12月末	
總數		60,127	62,518	64,842	78,508	82,620	84,705	85,033	77,567	77,828	82,412	79,926
本部		238	257	249	289	321	322	318	333	327	348	349
(大教會)												
郡兵	山神名場町養	3,400	3,578	3,681	4,341	4,619	4,740	4,581	4,208	3,014	3,196	2,128
郡兵	山神名場町養	2,514	2,623	2,761	3,146	3,290	3,336	3,192	3,018	2,179	2,479	2,361
郡兵	山船河橋	1,716	1,798	1,875	2,075	2,231	2,339	2,449	1,987	1,942	1,950	1,909
郡兵	東本島橋安海津津知	758	781	872	1,018	1,075	1,070	1,075	957	982	983	890
郡兵	東本島橋安海津津知	1,747	1,885	2,011	2,644	2,812	2,924	2,967	2,766	2,525	2,547	2,526
郡兵	東本島橋安海津津知	1,903	2,001	2,093	2,418	2,478	2,534	2,559	2,447	1,131	824	801
郡兵	東本島橋安海津津知	1,838	1,910	2,005	2,480	2,757	2,810	2,834	2,351	457	481	446
郡兵	東本島橋安海津津知	4,558	4,492	4,673	5,461	5,692	5,924	5,991	5,405	3,434	3,617	3,087
郡兵	東本島橋安海津津知	1,330	1,349	1,344	1,392	1,395	1,431	1,435	1,266	1,103	1,167	1,103
郡兵	東本島橋安海津津知	6,096	6,351	3,897	4,142	4,160	4,209	4,172	3,461	3,107	3,089	2,169
郡兵	東本島橋安海津津知	2,108	2,214	2,276	2,450	2,292	2,352	2,348	2,177	2,151	2,272	2,226
郡兵	東本島橋安海津津知	2,586	2,616	2,664	3,456	3,489	3,295	3,263	1,691	1,700	1,747	1,742
郡兵	東本島橋安海津津知	3,218	3,199	3,253	3,722	3,768	3,900	3,924	3,471	2,697	1,785	1,825
郡兵	東本島橋安海津津知	909	496	510	523	528	526	534	537	556	597	316
郡兵	東本島橋安海津津知	1,284	1,281	1,331	1,634	1,650	1,686	1,673	1,561	1,634	1,385	1,353
郡兵	東本島橋安海津津知	2,663	2,774	2,920	4,218	4,515	4,555	4,511	3,641	1,259	1,286	1,282
郡兵	東本島橋安海津津知	1,575	1,657	1,742	1,336	1,424	1,485	1,523	1,505	728	774	771
郡兵	東本島橋安海津津知	1,618	1,684	1,480	1,736	1,725	1,726	1,762	1,596	1,381	1,473	1,225
郡兵	東本島橋安海津津知	2,606	2,671	2,710	2,965	3,040	3,064	3,111	2,422	1,941	1,744	1,509
郡兵	東本島橋安海津津知	1,016	1,037	1,136	1,261	1,260	1,284	1,294	751	825	613	597
郡兵	東本島橋安海津津知	565	583	588	677	646	669	690	651	631	702	679
郡兵	東本島橋安海津津知	1,389	1,458	1,564	1,837	1,959	1,997	1,960	1,913	1,413	874	841
郡兵	東本島橋安海津津知	1,428	1,604	1,866	2,211	2,363	2,572	2,576	2,387	825	919	427
郡兵	東本島橋安海津津知	891	1,057	1,108	1,387	1,457	1,542	1,538	1,401	900	953	901
郡兵	東本島橋安海津津知	380	390	403	386	413	437	447	424	433	278	254
郡兵	東本島橋安海津津知	1,042	1,095	1,212	1,608	1,679	1,732	1,731	1,679	950	828	806
郡兵	東本島橋安海津津知	965	1,000	1,004	1,189	1,247	1,298	1,291	1,276	1,155	1,215	1,163
郡兵	東本島橋安海津津知	—	—	2,451	3,046	3,376	3,564	3,867	3,414	3,519	3,793	3,701
郡兵	東本島橋安海津津知	—	—	—	1,087	1,152	1,190	1,198	1,162	1,178	1,194	1,158
郡兵	東本島橋安海津津知	533	550	558	597	623	644	654	616	604	631	607
郡兵	東本島橋安海津津知	244	247	287	358	395	393	392	354	357	379	375
郡兵	東本島橋安海津津知	280	284	290	337	369	389	391	354	365	266	268
郡兵	東本島橋安海津津知	494	552	627	734	805	825	824	783	727	735	720
郡兵	東本島橋安海津津知	408	413	421	570	605	619	615	541	546	566	559
郡兵	東本島橋安海津津知	—	—	—	465	497	512	512	492	519	566	559
郡兵	東本島橋安海津津知	—	—	—	—	—	—	—	—	647	683	682
郡兵	東本島橋安海津津知	—	—	—	—	—	—	—	—	939	1,039	973
郡兵	東本島橋安海津津知	—	—	—	—	—	—	—	—	757	792	774
郡兵	東本島橋安海津津知	—	—	—	—	—	—	—	—	494	528	517
郡兵	東本島橋安海津津知	—	—	—	—	—	—	—	—	329	347	318
郡兵	東本島橋安海津津知	—	—	—	—	—	—	—	—	438	452	444
郡兵	東本島橋安海津津知	437	439	446	439	429	428	440	414	400	414	395
郡兵	東本島橋安海津津知	—	—	—	—	—	—	—	—	617	639	628
郡兵	東本島橋安海津津知	—	—	—	—	—	—	—	—	257	307	304
郡兵	東本島橋安海津津知	—	—	—	755	789	824	813	789	774	818	794
郡兵	東本島橋安海津津知	—	—	—	—	—	—	—	680	692	718	697
郡兵	東本島橋安海津津知	—	—	—	—	—	—	—	—	497	531	526
郡兵	東本島橋安海津津知	—	—	—	—	—	—	—	—	456	469	463
郡兵	東本島橋安海津津知	211	228	243	276	304	315	300	296	288	314	304
郡兵	東本島橋安海津津知	453	484	510	587	646	671	680	614	608	642	615
郡兵	東本島橋安海津津知	—	—	—	—	—	—	—	533	535	554	522
郡兵	東本島橋安海津津知	—	—	—	—	—	—	—	—	214	226	221
郡兵	東本島橋安海津津知	—										



7. 教 師 數

職級別 性別 教會別	計			大教正			權大教正			中教正			權中教正			少教正			權少教正			大講義		
	總計	男	女	計	男	女	計	男	女	計	男	女	計	男	女	計	男	女	計	男	女	計	男	女
總數	79,926	42,814	37,112	1	1	—	43	48	—	57	54	3	103	99	4	210	196	14	476	421	55	893	797	96
本部	349	170	179	1	1	—	26	26	—	6	4	2	8	8	—	18	13	5	38	27	11	18	6	12
(大教會)																								
郡山	2,128	1,037	1,091	—	—	—	3	3	—	—	—	—	2	2	—	5	5	—	14	14	—	20	16	4
兵衛	2,361	1,305	1,056	—	—	—	1	1	—	1	1	—	7	7	—	5	5	—	17	17	—	30	28	2
山形	1,909	1,121	788	—	—	—	—	—	—	2	2	—	3	3	—	5	5	—	18	15	3	16	16	—
船橋	890	382	508	—	—	—	—	—	—	—	—	—	2	2	—	1	1	—	5	5	—	8	6	2
河津	2,526	1,448	1,078	—	—	—	1	1	—	—	—	—	3	3	—	10	10	—	14	13	1	18	17	1
東	801	514	287	—	—	—	—	—	—	—	—	—	—	—	—	3	3	—	15	15	—	19	19	—
撫	446	254	192	—	—	—	—	—	—	—	—	—	—	—	—	1	1	—	5	5	—	7	7	—
島	3,087	1,449	1,638	—	—	—	—	—	—	4	4	—	2	2	—	8	8	—	15	12	3	38	37	1
本	1,103	534	569	—	—	—	—	—	—	—	—	—	1	1	—	—	—	—	5	5	—	10	8	2
高	2,169	1,077	1,092	—	—	—	4	4	—	4	4	—	5	5	—	7	7	—	9	8	1	33	29	4
南	2,226	1,363	863	—	—	—	1	1	—	1	1	—	4	4	—	3	3	—	18	18	—	25	24	1
高	1,742	960	842	—	—	—	1	1	—	4	4	—	3	2	1	8	6	2	11	8	3	20	16	4
北	1,825	1,078	747	—	—	—	—	—	—	—	—	—	—	—	—	5	4	1	4	4	—	14	13	1
湖	316	156	160	—	—	—	1	1	—	—	—	—	—	—	—	1	1	—	3	3	—	8	5	3
東	1,353	835	518	—	—	—	—	—	—	1	1	—	1	1	—	3	3	—	6	6	—	22	21	1
甲	1,282	720	562	—	—	—	—	—	—	—	—	—	2	2	—	4	4	—	6	6	—	7	6	1
水	771	555	216	—	—	—	—	—	—	1	1	—	2	2	—	1	1	—	9	9	—	6	6	—
中	1,225	606	619	—	—	—	—	—	—	3	3	—	1	1	—	2	2	—	5	4	1	11	10	1
名	1,509	837	672	—	—	—	—	—	—	—	—	—	1	1	—	2	2	—	5	4	1	20	20	—
中	597	307	290	—	—	—	—	—	—	—	—	—	1	1	—	—	—	—	3	3	—	2	1	1
櫻	679	332	347	—	—	—	—	—	—	—	—	—	—	—	—	—	—	—	8	8	—	11	10	1
乃	841	480	361	—	—	—	—	—	—	—	—	—	3	3	—	7	7	—	21	19	2	21	19	2
東	427	236	191	—	—	—	—	—	—	—	—	—	—	—	—	2	1	1	5	5	—	5	5	—
越	901	454	447	—	—	—	—	—	—	1	1	—	1	1	—	3	3	—	1	1	—	12	12	—
名	254	132	124	—	—	—	—	—	—	—	—	—	3	3	—	3	3	—	3	3	—	2	2	—
日	806	508	298	—	—	—	—	—	—	1	1	—	1	1	—	3	3	—	1	1	—	5	5	—
飾	1,163	581	582	—	—	—	1	1	—	—	—	—	1	1	—	8	7	1	19	19	—	19	19	—
東	3,701	1,459	2,242	—	—	—	—	—	—	—	—	—	1	1	—	—	—	—	4	4	—	4	4	—
本	1,158	689	469	—	—	—	—	—	—	2	2	—	1	1	—	2	2	—	3	3	—	12	11	1
東	607	366	241	—	—	—	—	—	—	—	—	—	1	1	—	3	3	—	5	4	—	5	4	1
原	375	171	204	—	—	—	—	—	—	—	—	—	2	2	—	3	3	—	6	5	1	5	3	2
ヶ	268	168	100	—	—	—	—	—	—	—	—	—	1	1	—	3	3	—	2	2	—	2	1	1
塚	720	325	395	—	—	—	—	—	—	—	—	—	2	2	—	2	2	—	7	7	—	7	7	—
御	556	276	283	—	—	—	—	—	—	—	—	—	1	1	—	2	2	—	2	2	—	6	6	—
城	559	315	244	—	—	—	—	—	—	—	—	—	—	—	—	5	5	—	4	4	—	4	4	—
生	682	275	407	—	—	—	—	—	—	—	—	—	3	3	—	5	1	4	7	5	2	7	5	2
東	973	387	586	—	—	—	—	—	—	—	—	—	2	2	—	4	3	1	8	2	6	7	4	3
本	774	415	359	—	—	—	1	1	—	2	2	—	2	2	—	5	4	1	4	4	—	4	4	—
京	517	265	252	—	—	—	—	—	—	—	—	—	1	1	—	4	4	—	4	4	—	7	7	—
牛	318	197	121	—	—	—	—	—	—	—	—	—	—	—	—	4	4	—	4	4	—	4	4	—
深	444	201	243	—	—	—	—	—	—	—	—	—	—	—	—	4	4	—	4	4	—	7	5	2
淺	395	194	201	—	—	—	—	—	—	—	—	—	2	1	1	—	—	—	4	4	—	8	8	—
西	628	414	214	—	—	—	—	—	—	—	—	—	2	2	—	3	3	—	3	3	—	13	13	—
大	304	174	130	—	—	—	—	—	—	—	—	—	3	3	—	1	1	—	7	7	—	2	2	—
社	794	524	270	—	—	—	—	—	—	—	—	—	—	—	—	7	7	—	9	8	—	9	8	1
川	697	345	352	—	—	—	—	—	—	—	—	—	—	—	—	1	1	—	6	4	—	6	4	2
岡	526	233	293	—	—	—	—	—	—	—	—	—	—	—	—	—	—	—	—	—	—	5	5	—
宮	463	219	244	—	—	—	—	—	—	—	—	—	—	—	—	—	—	—	—	—	—	1	1	—
和	304	104	200	—	—	—	—	—	—	—	—	—	2	2	—	—	—	—	2	2	—	—	—	—
城	615	299	316	—	—	—	—	—	—	—	—	—	3	3	—	—	—	—	7	6	1	7	7	—
江	522	222	300	—	—	—	—	—	—	—	—	—	1	1	—	—	—	—	3	3	—	5	4	1
日	221	130	91	—	—	—	—	—	—	—	—	—	—	—	—	—	—	—	—	—	—	3	3	—
池	416	231	185	—	—	—	—	—	—	—	—	—	—	—	—	—	—	—	3	3	—	7	7	—
阪	583	340	243	—	—	—	1	1	—	—	—	—	—	—	—	1	1	—	2	2	—	2	2	—
浦				—	—	—	—	—	—	—	—	—	—	—	—	—	—	—	—	—	—	—	—	—
日				—	—	—	—	—	—	—	—	—	—	—	—	—	—	—	—	—	—	—	—	—

(職級別、性別、直屬教會別)

權大講義			中講義			權中講義			少講義			權少講義			訓導			權訓導		
計	男	女	計	男	女	計	男	女	計	男	女	計	男	女	計	男	女	計	男	女
1,740	1,539	201	3,464	2,902	562	12,511	7,812	4,699	4,391	2,515	1,876	11,320	5,968	5,352	24,531	11,607	12,924	20,181	8,855	11,326
24	7	17	20	6	14	11	2	9	23	15	8	40	14	26	47	15	32	69		

7. 教 師 數

教會別	職級別		計		大教正		權大教正		中教正		權中教正		少教正		權少教正		大講義		
	性別	總計	男	女	計	男	女	計	男	女	計	男	女	計	男	女	計	男	女
朝野	倉原	531	265	266															
高野	岡野	455	308	147															
愛野	知谷	626	335	291															
梅野	安岡	524	320	204															
平野	道賀	297	180	117															
豐野	江東	289	154	135															
治野	阿川	621	381	240															
都野	周南	426	177	249															
川野	香中	306	189	117															
津野	秩中	469	282	187															
美野	熊那	511	313	198															
那野	野堀	546	393	153															
中野	野堀	617	314	303															
央野	野堀	488	326	162															
紀野	陸濃	356	242	114															
陸野	陸濃	555	389	166															
濃野	陸濃	500	188	312															
濃野	陸濃	851	582	269															
濃野	陸濃	387	194	193															
濃野	陸濃	490	328	162															
濃野	陸濃	368	222	146															
濃野	陸濃	393	243	150															
濃野	陸濃	331	221	110															
濃野	陸濃	243	123	120															
濃野	陸濃	502	308	194															
濃野	陸濃	657	342	315															
濃野	陸濃	250	142	108															
濃野	陸濃	957	368	589															
濃野	陸濃	393	194	199															
濃野	陸濃	337	161	176															
濃野	陸濃	226	75	151															
濃野	陸濃	436	242	194															
濃野	陸濃	175	90	85															
濃野	陸濃	364	206	158															
濃野	陸濃	317	162	155															
濃野	陸濃	258	160	98															
濃野	陸濃	248	151	97															
濃野	陸濃	312	219	93															
濃野	陸濃	152	88	64															
濃野	陸濃	574	345	229															
濃野	陸濃	258	137	121															
濃野	陸濃	227	107	120															
濃野	陸濃	320	136	184															
濃野	陸濃	416	255	161															
濃野	陸濃	170	80	90															
濃野	陸濃	168	70	98															
濃野	陸濃	312	146	166															
濃野	陸濃	285	178	107															
濃野	陸濃	204	137	67															
濃野	陸濃	321	196	125															
濃野	陸濃	575	333	242															
濃野	陸濃	120	47	73															
濃野	陸濃	398	156	242															
濃野	陸濃	382	165	217															
濃野	陸濃	430	237	193															
濃野	陸濃	413	248	165															
濃野	陸濃	193	76	117															
濃野	陸濃	237	152	85															
濃野	陸濃	455	268	187															

教會別	職級別		計		中講義		權中講義		少講義		權少講義		調 導		權 調 導					
	性別	總計	男	女	計	男	女	計	男	女	計	男	女	計	男	女				
																	計	男	女	計
11	9	2	21	15	6	31	23	8	63	36	27	80	48	32	194	81	113	121	45	76
11	11	—	37	34	3	50	43	7	17	12	5	84	66	18	87	41	46	148	82	66
12	12	—	32	31	1	139	98	41	45	24	21	71	27	44	85	38	47	235	98	137
13	13	—	22	22	—	124	92	32	59	36	23	89	36	53	107	66	41	109	55	54
14	14	—	38	34	4	48	40	8	13	6	4	52	25	27	38	12	26	86	38	48
9	8	1	13	11	2	42	31	11	7	3	4	48	25	23	89	37	52	72	30	42
7	7	—	26	26	—	86	68	18	13	9	7	117	71	46	183	110	73	177	81	96
13	9	4	9	6	3	36	14	22	18	11	7	73	35	38	164	63	101	96	24	72
—	—	—	9	9	—	36	33	3	12	11	1	71	53	18	82	40	42	94	41	53
8	7	1	40	39	1	99	72	27	43	30	13	49	30	19	111	49	62	109	45	64
10	10	—	12	12	—	25	25	—	8	8	—	77	56	21	246	127	119	123	65	58
10	9	1	30	29	1	81	59	22	19	16	3	114	68	46	132	83	49	145	114	31
12	10	2	36	30	6	64	34	30	9	8	1	95	49	46	247	126	121	142	45	97
19	19	—	18	17	1	94	75	19	71	50	21	12	5	7	106	71	35	147	68	79
9	9	—	18	18	—	50	42	8	23	18	5	55	39	16	136	79	57	52	24	28
5	5	—	26	26	—	123	103	20	21	13	8	122	87	35	148	87	61	104	62	42
1	1	—	12	12	—	55	21	34	11	2	9	98	41	57	213	63	150	106	44	62
37	37	—	35	34	1	121	108	13	55	48	7	116	85	31	314	178	136	161	80	81
11	7	4	23	12	11	22	9	13	39	22	17	81	39	42	116	52	64	74	35	39
—	—	—	5	5	—	62	58	4	10	9	1	56	44	12	207	124	83	149	87	62
5	5	—	13	11	2	40	30	10	21	15	6	73	43	30	148	73	75	61	38	23
13	11	2	21	18	3	53	42	11	13	11	2	47	27	20	128	59	68	113	70	43
16	15	1	19	19	—	44	41	3	3	2	1	90	61	29	84	44	40	70	34	36
8	7	1	13	12	1	33	16	17	19	8	11	20	9	11	88	39	49	60	30	30
18	17	1	42	40	2	44	34	10	32	18	14	148	88	60	139	60	79	55	28	27
8	7	1	36	30	6	52	47	5	33	25	8	48	43	45	269	111	158	160	69	91
5	5	—	7	7	—	36	29	7	9	6	3	25	16	9	110	45	65	56	32	24
7	6	1	32	23	9	270	87	183	66	19	47	65	28	37	186	82	104	319	114	205
10	8	2	17	14	3	54	28	26	23	10	13	70	35	35	92	46	46	110	37	73
14	12	2	5	4	1	64	37	27	22	5	17	64	24	40	70	31	39	84	36	48
1	1	—	2	1	1	9	7	2	5	2	3	23	12	11	34	13	21	151	38	113
3	3	—	28	24	4	85	58	27	45	28	17	53	31	22	107	57	50	114	40	74
1	1	—	5	5	—	27	18	9	27	18	9	30	15	15	45	16	29	55	25	30
12	12	—	16	13	3	37	29	8	6	4	2	47	29	18	116	63	53	127	53	74
6	5	1	30	26	4	50	33	17	26	14	12	40	23	17	71	29	42	88	27	61
6	6	—	23	20	3	17	16	1	14	11	3	47	26	21	49	32	17			

7. 教 師 數

教會別	職級別		計		大教正		權大教正		中教正		權中教正		少教正		權少教正		大講義		
	性別	總計	男	女	計	男	女	計	男	女	計	男	女	計	男	女	計	男	女
(分教會)																			
日和佐	156	97	59				1	1									2	2	
字和	161	76	85														1	1	
岡山	235	140	95										3	3			4	4	
泉	121	52	69								1	1					2	1	1
尾道	167	100	67														4	3	1
淀野	106	60	46														3	3	
青栗	63	40	23										1	1					
細太	53	27	26										1	1			2	2	
分市	75	31	44								1	1					5	3	2
大市	117	50	67								1	1					2	1	1
毘野	113	64	49										1	1			4	4	
網島	86	40	46								1	1							
網姫	81	37	44								1	1							
上町	107	51	56														4	3	1
田原	49	25	24								1	1					1		1
爾爾	42	23	19																
繁張	74	38	36										1	1			1	1	
江元	97	66	31										1	1			1	1	
華江	63	27	36										1						
宮元	65	28	37														1		1
備宮	83	38	45														1	1	
備宮	100	51	49								1	1					1	1	
備宮	81	36	45																
備津	67	29	38										1	1			1		1
備津	111	58	53																
安藝	29	13	16																
江戶	9	3	6																
三味	8	3	5																
眞本	13	6	7																
八眞	23	12	11																
鍛道	22	10	12																
更明	7	4	3																
美錦	19	8	11																
尙岸	5	2	3																
守	12	3	9																
	6	2	4																
	8	5	3																
	8	—	8																
	3	2	1																
	11	4	7																
	1	—	1																
(教會)																			
朝鮮	19	10	9										1	1					
滿洲	32	12	20												1	1			
安東	112	42	70														1	1	
雞林	17	4	13																
鮮京	11	7	4																
小沙	1	1	—																
天津	10	7	3																
北誠	9	5	4																
生琉	30	19	11																
加奈	5	1	4																
滿洲	2	1	1																
昭眞	1	—	1																
山西	1	1	—																

教會別	職級別		計		大講義		中講義		權中講義		少講義		權少講義		訓導		權訓導		
	性別	總計	男	女	計	男	女	計	男	女	計	男	女	計	男	女	計	男	女
	4	4	—		19	18	1	25	13	12	14	10	4	8	5	3	58	32	26
	2	2	—		19	12	7	23	16	7	10	7	3	10	4	6	63	25	38
	10	7	3		26	26	—	20	17	3	17	12	5	36	21	15	81	36	45
	3	1	2		9	7	2	15	7	8	4	—	—	8	3	5	36	14	22
	4	3	1		8	6	2	11	6	5	5	5	—	21	11	10	62	42	20
	6	5	1		5	5	—	9	5	4	4	2	2	13	7	6	31	19	12
	5	5	—		9	9	—	5	4	1	2	—	2	10	6	4	14	7	7
	3	3	—		4	3	1	2	2	—	1	—	—	5	1	4	25	10	15
	5	5	—		1	—	1	6	2	4	2	2	—	4	—	4	30	14	16
	5	2	3		1	1	—	6	5	1	4	3	1	13	4	9	74	28	46
	5	5	—		9	8	—	9	7	2	4	4	—	13	5	8	50	21	29
	5	4	1		4	3	1	5	4	1	1	1	—	10	2	8	30	12	18
	1	1	—		4	4	—	8	7	1	1	—	—	12	1	11	25	10	15
	4	2	2		12	7	—	12	9	3	7	4	3	16	4	12	41	17	24
	2	2	—		3	3	5	15	10	5	3	—	3	6	2	4	11	5	6
	4	4	—		3	2	2	13	5	8	4	2	2	6	2	4	32	16	16
	3	3	—		17	15	1	13	5	8	5	1	4	9	8	1	22	19	3
	—	—	—		3	2	2	1	1	—	4	2	2	8	3	5	19	3	16
	—	—	—		1	1	1	3	3	4	3	1	2	18	5	13	18	11	7
	3	3	—		3	1	—	7	2	1	1	—	—	8	4	4	28	11	17
	1	1	—		5	5	2	12	9	3	1	—	1	13	5	8	44	19	25
	—	—	—		2	2	—	13	8	5	6	1	5	11	4	7	18	7	11
	4	3	1		6	2	—	4	3	7	5	2	5	17	7	10	21	9	12
	1	1	—		1	—	1	6	4	2	2	—	—	12	7	5	12	7	5
	—	—	—		—	—	—	—	—	—	—	—	—	2	1	1	2	1	1
	—	—	—		—	—	—	—	—	—	—	—	—	1	1	—	6	2	4
	—	—	—		—	—	—	—	—	—	—	—	—	—	—	—	5	—	5
	—	—	—		—	—	—	—	—	—	—	—	—	—	—	—	12	7	5
	—	—	—		1	1	—	2	1	1	2	1	1	2	1	1	7	2	5
	—	—	—		—	—	—	—	—	—	—	—	—	—	—	—	—	—	—
	—	—	—		—	—</													

8. 教師數 (地方別、性別)

年度 性別	昭和16年度 (17年3月末)			年度 性別	昭和16年度 (17年3月末)		
	計	男	女		計	男	女
總數	79,926	42,814	37,112	(5) 三重	2,009	1,296	713
(地方名)				滋賀	1,105	664	441
(1) 北海道	3,148	2,057	1,091	京都	2,902	1,471	1,431
(2) 東北	3,062	1,924	1,138	大阪	11,109	5,191	5,918
(3) 關東	14,085	7,095	6,990	兵庫	6,926	3,668	3,258
(4) 中部	10,488	6,168	4,320	奈良	3,781	1,937	1,844
(5) 近畿	29,532	15,203	14,329	和歌山	1,700	976	724
(6) 中國	5,195	2,795	2,400	(6) 鳥取	543	296	247
(7) 四國	3,760	2,171	1,589	島根	437	270	167
(8) 九州	6,891	3,680	3,211	岡山	1,364	703	661
(9) 海外	3,765	1,721	2,044	廣島	1,514	814	700
(府縣名)				山口	1,337	712	625
(2) 青森	725	519	206	(7) 徳島	1,460	901	559
岩手	251	172	79	香川	792	412	380
宮城	479	279	200	愛媛	1,099	639	460
秋田	624	374	250	高知	409	219	190
山形	398	255	143	(8) 福岡	3,002	1,509	1,493
福島	585	325	260	佐賀	533	270	263
(3) 茨城	626	371	255	長崎	869	434	435
栃木	757	385	372	熊本	766	462	304
群馬	894	531	363	大分	544	288	256
埼玉	1,390	879	511	宮崎	386	218	168
千葉	895	501	394	鹿兒島	669	414	255
東京	8,065	3,766	4,299	沖縄	122	85	37
神奈川	1,458	662	796	(9) 樺太	257	152	105
(4) 新潟	1,055	654	401	朝鮮	1,291	520	771
石川	243	130	113	臺灣	250	119	131
富山	349	179	170	滿洲	968	450	518
福井	685	421	264	關東洲	232	82	150
山梨	316	186	130	華北	355	192	163
長野	1,084	649	435	華中	145	69	76
岐阜	1,424	887	537	華南	20	10	10
静岡	1,882	1,080	802	南洋	44	22	22
愛知	3,450	1,982	1,468	北米	203	105	98
				其他	—	—	—

10. 教 徒 數 (和授け人) (地方別、年度別)

年度末 地方名	昭和8年	昭和9年	昭和10年	昭和11年	昭和12年	昭和13年	昭和14年	昭和15年 (12月末)	昭和15年 (3月末)	昭和16年度 (17年3月末)		
	計	男	女	計	男	女	計	男	女	計	男	女
總數	246,633	264,900	276,068	288,204	293,620	293,174	295,305	297,314	314,253	305,659	114,584	191,075
(地方名)												
(1) 北海道	9,260	10,306	10,577	11,205	11,442	11,368	11,370	11,421	12,398	12,215	4,521	7,694
(2) 東北	10,143	11,010	11,435	11,915	11,947	11,841	11,800	11,804	12,573	12,391	4,646	7,745
(3) 關東	40,790	43,213	44,563	45,987	46,462	46,235	46,523	46,913	49,755	48,999	18,295	30,704
(4) 中部	27,811	30,099	31,229	32,321	32,649	32,505	32,572	32,645	34,309	33,815	12,625	21,196
(5) 近畿	98,063	104,932	110,183	115,011	117,193	117,079	117,936	118,336	122,963	121,129	45,394	75,735
(6) 中國	17,775	19,276	20,329	21,363	21,937	21,988	22,177	22,286	23,647	23,301	8,739	14,562
(7) 四國	16,436	17,329	17,708	18,434	18,692	18,596	18,691	18,767	20,134	19,865	7,435	12,430
(8) 九州	20,327	21,729	22,323	23,427	23,975	23,926	24,063	24,317	25,990	25,619	9,562	16,057
(9) 海外	6,028	7,006	7,721	8,636	9,323	9,636	10,173	10,825	12,484	8,365	3,407	4,958
(2) (府縣名)												
青森	2,246	2,502	2,607	2,707	2,751	2,726	2,714	2,718	2,948	2,905	1,080	1,925
岩手	1,096	1,217	1,267	1,327	1,366	1,357	1,366	1,393	1,529	1,502	576	926
宮城	1,665	1,749	1,790	1,836	1,828	1,814	1,808	1,902	1,883	1,850	701	1,149
秋田	1,972	2,187	2,267	2,346	2,399	2,383	2,393	2,408	2,623	2,589	958	1,631
山形	1,039	1,121	1,225	1,284	1,289	1,274	1,262	1,248	1,286	1,274	480	794
福島	2,125	2,234	2,279	2,315	2,314	2,287	2,257	2,235	2,304	2,271	851	1,420
(3) 茨城	2,321	2,409	2,428	2,490	2,489	2,456	2,442	2,437	2,552	2,514	942	1,572
栃木	2,376	2,471	2,484	2,556	2,564	2,529	2,501	2,483	2,558	2,520	940	1,580
群馬	2,913	3,014	3,055	3,114	3,105	3,060	3,037	3,026	3,111	3,059	1,150	1,909
埼玉	5,834	5,985	6,032	6,193	6,170	6,097	6,067	6,046	6,310	6,201	2,341	3,860
千葉	3,622	3,732	3,775	3,863	3,890	3,849	3,832	3,941	4,018	3,959	1,484	2,475
東京	19,889	21,465	22,463	23,320	23,725	23,721	24,079	24,440	26,263	25,862	9,628	16,234
神奈川	3,805	4,137	4,296	4,451	4,519	4,523	4,565	4,540	4,943	4,884	1,810	3,074
(4) 新潟	2,998	3,199	3,337	3,446	3,514	3,505	3,495	3,460	3,597	3,538	1,327	2,211
石川	514	584	641	667	687	681	691	702	742	735	277	458
富山	1,054	1,156	1,197	1,237	1,247	1,238	1,233	1,227	1,259	1,240	460	780
福井	1,836	1,975	2,038	2,136	2,149	2,137	2,133	2,153	2,206	2,168	814	1,354
山梨	1,099	1,140	1,140	1,178	1,183	1,176	1,174	1,166	1,210	1,195	442	753
長野	3,264	3,493	3,606	3,723	3,732	3,709	3,683	3,666	3,845	3,789	1,423	2,366
岐阜	4,135	4,480	4,621	4,744	4,775	4,731	4,723	4,725	4,926	4,847	1,814	3,033
静岡	5,735	6,163	6,379	6,613	6,684	6,680	6,738	6,768	7,211	7,118	2,653	4,465
愛知	7,126	7,909	8,270	8,577	8,678	8,648	8,707	8,778	9,310	9,185	3,415	5,770
(5) 三重	7,071	7,583	7,963	8,370	8,553	8,601	8,685	8,707	9,292	9,164	3,410	5,754
滋賀	3,851	4,175	4,440	4,656	4,693	4,649	4,655	4,548	4,763	4,682	1,750	2,932
京都	9,042	10,060	10,930	11,560	11,816	11,816	11,908	12,022	12,421	12,214	4,579	7,635
大阪	35,050	37,598	39,578	41,427	42,405	42,535	42,992	43,192	44,618	43,886	16,462	27,424
兵庫	21,403	23,913	23,966	24,763	25,038	24,891	24,984	24,969	26,102	25,689	9,586	16,103
奈良	14,545	15,150	15,730	16,296	16,658	16,633	16,759	16,971	17,423	17,273	6,538	10,735
和歌山	7,101	7,453	7,676	7,939	8,030	7,954	7,953	7,927	8,344	8,221	3,069	5,152
(6) 鳥取	1,629	1,794	1,953	2,026	2,079	2,078	2,082	2,081	2,225	2,190	834	1,356
島根	1,749	1,930	2,024	2,135	2,224	2,231	2,244	2,258	2,399	2,363	891	1,472
岡山	4,422	4,927	5,118	5,378	5,545	5,547	5,603	5,519	5,947	5,865	2,193	3,672
広島	4,854	5,280	5,531	5,886	5,989	6,012	6,081	6,116	6,476	6,388	2,397	3,991
山口	5,121	5,445	5,703	5,943	6,100	6,120	6,167	6,212	6,600	6,495	2,424	4,071
(7) 徳島	6,029	6,386	6,480	6,750	6,830	6,796	6,848	6,933	7,403	7,289	2,717	4,572
香川	2,967	3,133	3,225	3,387	3,432	3,408	3,419	3,412	3,626	3,586	1,337	2,249
愛媛	4,692	4,877	4,966	5,157	5,255	5,216	5,225	5,266	5,627	5,545	2,050	3,495
高知	2,748	2,933	3,037	3,140	3,175	3,176	3,199	3,256	3,478	3,445	1,331	2,114
(8) 福岡	7,755	8,395	8,775	9,142	9,381	9,379	9,463	9,605	10,311	10,165	3,793	6,372
佐賀	1,797	1,870	1,929	2,016	2,030	2,014	2,036	2,064	2,191	2,160	811	1,349
長崎	2,976	3,057	3,061	3,224	3,317	3,303	3,312	3,335	3,544	3,492	1,295	2,197
熊本	2,282	2,484	2,511	2,678	2,731	2,712	2,708	2,725	2,917	2,869	1,080	1,789
大分	2,119	2,198	2,223	2,293	2,329	2,327	2,343	2,352	2,471	2,433	908	1,525
宮崎	1,171	1,291	1,333	1,407	1,445	1,451	1,458	1,462	1,539	1,518	575	943
鹿兒島	1,832	1,997	2,041	2,162	2,214	2,210	2,210	2,233	2,428	2,403	879	1,524
沖縄	395	437	450	505	528	530	533	541	599	579	221	358
(9) 樺太	559	692	723	810	917	921	947	1,042	1,263	1,065	506	559
朝鮮	3,073	3,394	3,584	3,858	4,039	4,107	4,230	4,356	4,981	2,375	925	1,450
臺灣	567	666	752	845	864	954	1,138	1,266	1,334	1,178	420	758
滿洲	1,347	1,556	1,550									



11 直屬教會別 昭和16年度 教徒數 12 地 方 別

Table with columns for church names, membership counts, and regional breakdowns. Includes sub-tables for 'Total' and 'Regional' counts.

Table showing age and gender distribution of members and first seats. Includes percentage breakdowns and comparison with 1915 data.

昭和16年度 (月別教務統計)

14. 教徒數 16. 初席人數 19. 月席人數 22. 神符下附數 23. 産許數

Table showing monthly statistics for members, first seats, monthly seats, amulets, and baptisms from 1914 to 1916.

17. 直 屬 教 會 別

18. 地 方 別

教 會 名	初 席 人	教 會 名	初 席 人	教 會 名	初 席 人	地 方 名	初 席 人	地 方 名	初 席 人
總 數	5,061	朝 野	20	(分教會)		總 數	5,061	滋 賀	42
本 部	8	倉原岡知谷	59	日和佐	2	(地方名)		京 都	148
(大教會)		野 高	88	宇和山	6	(1) 北 海 道	662	大 阪	590
郡 兵 山 船 河 撫	240	愛梅平	36	岡 泉	4	(2) 東 北	167	兵 庫	240
原 東	98	豐治都	26	尾 淀	5	(3) 關 東	615	奈 良	146
島 橋 安 海 津 知	176	治都川	20	青栗細	4	(4) 中 部	461	和 歌 山	85
東 本	70	周南香	9	大 野	5	(5) 近 畿	1,360	(6) 鳥 取	17
數 日 高 南 芦 高	106	阿川紀	13	分 野	4	(6) 中 國	221	島 根	19
北	68	津 父 津 美 本 岐 野 野 堀 央 紀 陸 濃	66	上 田 和 豐 名 玉 天 浪 吉 高 藝 宮 南 江 一 三 眞 本 八 鍛 道 更 明 美 錦 尙 岸 守	14	(7) 四 國	194	岡 山	54
乃	25	美 野 堀 央 紀 陸 濃	85	安 津 美 本 岐 野 野 堀 央 紀 陸 濃	5	(8) 九 州	264	廣 島	79
ヶ 塚	266	野 堀 央 紀 陸 濃	25	木 本 江 藤 町 府 豫 輕 羽 野 平 海 湯 根 長 屋 良	1	(9) 海 外	1,117	山 口	52
社	56	野 堀 央 紀 陸 濃	17	八 洲 錦 繁 大 防 愛 津 阿 伊 磐 西 新 中 肥 名 奈	2	(府縣名)		(7) 德 島	62
御 城 生 東 本 京 牛 深 淺 西 大	211	野 堀 央 紀 陸 濃	7	森 手 城 田 形 島	7	(2) 青 森	69	香 川	29
川 岡 宮 和 城 江 日 田 東 生 野	120	野 堀 央 紀 陸 濃	16	秋 山 福 城 木 馬 玉 葉 京 神 奈 川	4	(3) 岩 手	19	愛 媛	63
	87	野 堀 央 紀 陸 濃	21	福 城 木 馬 玉 葉 京 神 奈 川	1	(4) 宮 城	12	高 知	40
	259	野 堀 央 紀 陸 濃	32	福 城 木 馬 玉 葉 京 神 奈 川	5	(5) 山 形	18	岡 崎	78
	81	野 堀 央 紀 陸 濃	13	福 城 木 馬 玉 葉 京 神 奈 川	4	(6) 茨 城	22	佐 賀	19
	76	野 堀 央 紀 陸 濃	40	福 城 木 馬 玉 葉 京 神 奈 川	1	(7) 栃 木	17	長 崎	49
	87	野 堀 央 紀 陸 濃	19	福 城 木 馬 玉 葉 京 神 奈 川	2	(8) 群 馬	26	熊 本	42
	42	野 堀 央 紀 陸 濃	31	福 城 木 馬 玉 葉 京 神 奈 川	6	(9) 埼 崎	52	大 分	11
	41	野 堀 央 紀 陸 濃	22	福 城 木 馬 玉 葉 京 神 奈 川	3	(10) 福 岡	28	宮 崎	6
	38	野 堀 央 紀 陸 濃	10	福 城 木 馬 玉 葉 京 神 奈 川	2	(11) 佐 賀	400	鹿 兒 島	48
	30	野 堀 央 紀 陸 濃	9	福 城 木 馬 玉 葉 京 神 奈 川	1	(12) 長 崎	70	沖 繩	11
	49	野 堀 央 紀 陸 濃	6	福 城 木 馬 玉 葉 京 神 奈 川	2	(13) 茨 城	24	(9) 樺 太	42
	68	野 堀 央 紀 陸 濃	2	福 城 木 馬 玉 葉 京 神 奈 川	1	(14) 栃 木	16	朝 鮮	410
	36	野 堀 央 紀 陸 濃	3	福 城 木 馬 玉 葉 京 神 奈 川	2	(15) 群 馬	9	臺 灣	111
	44	野 堀 央 紀 陸 濃	7	福 城 木 馬 玉 葉 京 神 奈 川	3	(16) 茨 城	9	關 東	109
	322	野 堀 央 紀 陸 濃	2	福 城 木 馬 玉 葉 京 神 奈 川	1	(17) 栃 木	6	滿 洲	357
	48	野 堀 央 紀 陸 濃	3	福 城 木 馬 玉 葉 京 神 奈 川	2	(18) 群 馬	24	華 北	53
	31	野 堀 央 紀 陸 濃	7	福 城 木 馬 玉 葉 京 神 奈 川	3	(19) 茨 城	58	華 南	6
	15	野 堀 央 紀 陸 濃	2	福 城 木 馬 玉 葉 京 神 奈 川	1	(20) 群 馬	118	華 北	3
	38	野 堀 央 紀 陸 濃	3	福 城 木 馬 玉 葉 京 神 奈 川	2	(21) 茨 城	197	華 南	1
	41	野 堀 央 紀 陸 濃	9	福 城 木 馬 玉 葉 京 神 奈 川	3	(22) 群 馬	109	其 他	21
	273	野 堀 央 紀 陸 濃	20	福 城 木 馬 玉 葉 京 神 奈 川	1	(23) 茨 城			
	33	野 堀 央 紀 陸 濃	15	福 城 木 馬 玉 葉 京 神 奈 川	25	(24) 群 馬			
	18	野 堀 央 紀 陸 濃	6	福 城 木 馬 玉 葉 京 神 奈 川	5	(25) 茨 城			
	20	野 堀 央 紀 陸 濃	20	福 城 木 馬 玉 葉 京 神 奈 川	8	(26) 群 馬			
	16	野 堀 央 紀 陸 濃	15	福 城 木 馬 玉 葉 京 神 奈 川	1	(27) 茨 城			
	25	野 堀 央 紀 陸 濃	16	福 城 木 馬 玉 葉 京 神 奈 川	3	(28) 群 馬			
	17	野 堀 央 紀 陸 濃	9	福 城 木 馬 玉 葉 京 神 奈 川	4	(29) 茨 城			
	26	野 堀 央 紀 陸 濃	3	福 城 木 馬 玉 葉 京 神 奈 川	1	(30) 群 馬			
	24	野 堀 央 紀 陸 濃	1	福 城 木 馬 玉 葉 京 神 奈 川	3	(31) 茨 城			
	15	野 堀 央 紀 陸 濃	4	福 城 木 馬 玉 葉 京 神 奈 川	1	(32) 群 馬			
	28	野 堀 央 紀 陸 濃	3	福 城 木 馬 玉 葉 京 神 奈 川	6	(33) 茨 城			
	15	野 堀 央 紀 陸 濃	4	福 城 木 馬 玉 葉 京 神 奈 川	1	(34) 群 馬			
	28	野 堀 央 紀 陸 濃	3	福 城 木 馬 玉 葉 京 神 奈 川	3	(35) 茨 城			
	60	野 堀 央 紀 陸 濃	1	福 城 木 馬 玉 葉 京 神 奈 川	2	(36) 群 馬			
	19	野 堀 央 紀 陸 濃	6	福 城 木 馬 玉 葉 京 神 奈 川	1	(37) 茨 城			
	8	野 堀 央 紀 陸 濃	2	福 城 木 馬 玉 葉 京 神 奈 川	3	(38) 群 馬			
	23	野 堀 央 紀 陸 濃	1	福 城 木 馬 玉 葉 京 神 奈 川	1	(39) 茨 城			

20 直 屬 教 會 別

21 地 方 別

教 會 名	月 席 人	教 會 名	月 席 人	教 會 名	月 席 人	地 方 名	月 席 人		
							男	女	計
總 數	1,529	朝 野	7	(分教會)		總 數	693	836	1,529
本 部	3	倉原岡知谷	3	日和佐	2	(1) 北 海 道	5	4	9
(大教會)		野 高	14	宇和山	1	(2) 東 北	7	9	16
郡 兵 山 船 河 撫	16	愛梅平	4	岡 泉	1	(3) 關 東	63	84	147
原 東	2	豐治都	11	尾 淀	7	(4) 中 部	329	405	734
島 橋 安 海 津 知	30	治都川	22	青栗細	1	(5) 近 畿	234	274	508
東 本	32	阿川紀	3	大 野	14	(6) 中 國	22	20	42
數 日 高 南 芦 高	26	津 父 津 美 本 岐 野 野 堀 央 紀 陸 濃	1	分 野	9	(7) 四 國	11	11	22
北	1	美 野 堀 央 紀 陸 濃	3	上 田 和 豐 名 玉 天 浪 吉 高 藝 宮 南 江 一 三 眞 本 八 鍛 道 更 明 美 錦 尙 岸 守	2	(8) 九 州	17	20	37
乃	3	野 堀 央 紀 陸 濃	7	森 手 城 田 形 島	1	(9) 海 外	5	9	14
ヶ 塚	12	野 堀 央 紀 陸 濃	57	八 洲 錦 繁 大 防 愛 津 阿 伊 磐 西 新 中 肥 名 奈	4	(10) 青 森	2	1	3
社	16	野 堀 央 紀 陸 濃	74	木 本 江 藤 町 府 豫 輕 羽 野 平 海 湯 根 長 屋 良	6	(11) 岩 手	1	3	4
	84	野 堀 央 紀 陸 濃	18	福 城 木 馬 玉 葉 京 神 奈 川	3	(12) 茨 城	4	4	8
	8	野 堀 央 紀 陸 濃	3	福 城 木 馬 玉 葉 京 神 奈 川	1	(13) 群 馬	2	2	4
	10	野 堀 央 紀 陸 濃	4	福 城 木 馬 玉 葉 京 神 奈 川	2	(14) 山 形	3	1	4
	19	野 堀 央 紀 陸 濃	5	福 城 木 馬 玉 葉 京 神 奈 川	1	(15) 茨 城	6	2	8
	15	野 堀 央 紀 陸 濃	64	福 城 木 馬 玉 葉 京 神 奈 川	6	(16) 群 馬	2	3	5
	25	野 堀 央 紀 陸 濃	7	福 城 木 馬 玉 葉 京 神 奈 川	1	(17) 山 形	3	1	4
	9	野 堀 央 紀 陸 濃	43	福 城 木 馬 玉 葉 京 神 奈 川	1	(18) 茨 城	1	1	2
	23	野 堀 央 紀 陸 濃	1	福 城 木 馬 玉 葉 京 神 奈 川	7	(19) 群 馬	127	56	183
	15	野 堀 央 紀 陸 濃	2	福 城 木 馬 玉 葉 京 神 奈 川	1	(20) 茨 城	38	31	69
	29	野 堀 央 紀 陸 濃	8	福 城 木 馬 玉 葉 京 神 奈 川	1	(21) 群 馬	159	314	473
	25	野 堀 央 紀 陸 濃	4	福 城 木 馬 玉 葉 京 神 奈 川	1	(22) 茨 城	4	225	229
	9	野 堀 央 紀 陸 濃	7	福 城 木 馬 玉 葉 京 神 奈 川	1	(23) 群 馬	10	11	21
	23	野 堀 央 紀 陸 濃	3	福 城 木 馬 玉 葉 京 神 奈 川	1	(24) 茨 城	9	19	28
	4	野 堀 央 紀 陸 濃	12	福 城 木 馬 玉 葉 京 神 奈 川	1	(25) 群 馬	7	6	13
	14	野 堀 央 紀 陸 濃	5	福 城 木 馬 玉 葉 京 神 奈 川	1	(26) 茨 城	7	7	14
	24	野 堀 央 紀 陸 濃	1	福 城 木 馬 玉 葉 京 神 奈 川	1	(27) 群 馬	1	1	2
	1	野 堀 央 紀 陸 濃	4	福 城 木 馬 玉 葉 京 神 奈 川	1	(28) 茨 城	4	6	10
	47	野 堀 央 紀 陸 濃	1	福 城 木 馬 玉 葉 京 神 奈 川	1	(29) 群 馬	12	2	14
	1	野 堀 央 紀 陸 濃	7	福 城 木 馬 玉 葉 京 神 奈 川	1	(30) 茨 城	3	1	4
	4	野 堀 央 紀 陸 濃	5	福 城 木 馬 玉 葉 京 神 奈 川	1	(31) 群 馬	1	2	3
	11	野 堀 央 紀 陸 濃	1	福 城 木 馬 玉 葉 京 神 奈 川	1	(32) 茨 城	4	3	7
	6	野 堀 央 紀 陸 濃	11	福 城 木 馬 玉 葉 京 神 奈 川	1	(33) 群 馬	3	2	5
	11	野 堀 央 紀 陸 濃	1	福 城 木 馬 玉 葉 京 神 奈 川	1	(34) 茨 城	8	8	16
	109	野 堀 央 紀 陸 濃	1	福 城 木 馬 玉 葉 京 神 奈 川	1	(35) 群 馬	1	3	4
	357	野 堀 央 紀 陸 濃	2	福 城 木 馬 玉 葉 京 神 奈 川	1	(36) 茨 城	1	4	5
	53	野 堀 央 紀 陸 濃	4	福 城 木 馬 玉 葉 京 神 奈 川	1	(37) 群 馬	1	1	2
	6	野 堀 央 紀 陸 濃	1	福 城 木 馬 玉 葉 京 神 奈 川	1	(38) 茨 城	1	1	2
	3	野 堀 央 紀 陸 濃	2	福 城 木 馬 玉 葉 京 神 奈 川	1	(39) 群 馬	1	1	2
	118	野 堀 央 紀 陸 濃	4	福 城 木 馬 玉 葉 京 神 奈 川	1	(40) 茨 城	1	1	2
	197	野 堀 央 紀 陸 濃	3	福 城 木 馬 玉 葉 京 神 奈 川	1	(41) 群 馬	1	1	2
	109	野 堀 央 紀 陸 濃	1	福 城 木 馬 玉 葉 京 神 奈 川	1	(42) 茨 城	1	1	2
		野 堀 央 紀 陸 濃	1	福 城 木 馬 玉 葉 京 神 奈 川	1	(43) 群 馬	1	1	2
		野 堀 央 紀 陸 濃	1	福 城 木 馬 玉 葉 京 神 奈 川	1	(44) 茨 城	1	1	2
		野 堀 央 紀 陸 濃	1	福 城 木 馬 玉 葉 京 神 奈 川	1	(45) 群 馬	1	1	2
		野 堀 央 紀 陸 濃	1	福 城 木 馬 玉 葉 京 神 奈 川	1	(46) 茨 城	1	1	2
		野 堀 央 紀 陸 濃	1	福 城 木 馬 玉 葉 京 神 奈 川	1	(47) 群 馬	1	1	2
		野 堀 央 紀 陸 濃	1	福 城 木 馬 玉 葉 京 神 奈 川	1	(48) 茨 城	1	1	2
		野 堀 央 紀 陸 濃	1	福 城 木 馬 玉 葉 京 神 奈 川	1	(49) 群 馬	1	1	2
		野 堀 央 紀 陸 濃	1	福 城 木 馬 玉 葉 京 神 奈 川	1	(50) 茨 城	1	1	2
		野 堀 央 紀 陸 濃	1	福 城 木 馬 玉 葉 京 神 奈 川	1	(51) 群 馬	1	1	2
		野 堀 央 紀 陸 濃	1	福 城 木 馬 玉 葉 京 神 奈 川	1	(52) 茨 城	1	1	2
		野 堀 央 紀 陸 濃	1	福 城 木 馬 玉 葉 京 神 奈 川	1	(53) 群 馬	1	1	2
		野 堀 央 紀 陸 濃	1	福 城 木 馬 玉 葉 京 神 奈 川	1	(54) 茨 城	1	1	2
		野 堀 央 紀 陸 濃	1						

24. 昭和16年度 事 情 數

種 別 月 別	(國 內 教 會)														
	計	設 置 願	移 轉 願	任 命 願	鎮 座 奉 告 祭	祭 恒 例 承 認 願	陞 級 願	改 稱 願	改 建 增 築 願	代 任 務 命 者 願	教 區 廳 願 書	設 置 再 願	所 屬 變 更 願	祭 日 變 更 願	其 他
總 數	7,748	1	667	1,546	2,243	2,243	37	71	12	44	588	5	101	107	83
1 月	170	1	4	47	52	52	4	2	2	—	—	—	—	—	6
2 月	136	—	3	55	34	34	1	1	1	—	—	—	—	—	7
3 月	422	—	29	175	93	93	19	—	2	—	—	—	—	—	11
4 月	101	—	—	25	28	28	2	—	—	—	17	—	—	—	1
5 月	66	—	—	16	23	23	2	—	—	—	—	—	—	2	—
6 月	127	—	2	47	33	33	4	—	—	1	6	—	—	1	—
7 月	94	—	2	53	11	11	2	—	—	—	1	—	—	7	7
8 月	77	—	2	41	14	14	1	—	—	1	2	—	1	—	1
9 月	247	—	3	34	97	97	—	1	1	3	1	—	—	3	7
10 月	901	—	27	107	360	360	1	1	2	15	—	—	—	19	9
11 月	480	—	22	68	185	185	—	—	—	1	2	—	—	12	5
12 月	482	—	31	83	174	174	—	—	—	2	—	—	—	12	6
昭和17年															
1 月	1,044	—	72	111	361	361	—	3	1	10	94	—	—	26	5
2 月	1,076	—	87	168	356	356	1	4	3	7	77	1	6	8	2
3 月	2,325	—	383	516	422	422	—	59	—	4	388	4	94	17	16

(3)

各 學 校 · 幼 稚 園 · 圖 書 館 統 計

種 別 月 別	(海 外 教 會)												(布 教 所)					
	計	設 置 願	移 轉 願	任 命 願	恒 鎮 例 座 奉 告 祭 日 告 願	改 稱 願	祭 日 變 更 願	海 外 傳 道 願	朝 鮮 布 教 願	改 建 增 築 願	教 區 廳 願 書	其 他	計	設 置 願	任 命 願	移 轉 願	廢 止 願	其 他
總 數	248	18	7	27	48	3	1	75	26	3	16	24	295	121	35	11	128	—
1 月	23	4	—	3	1	—	—	10	3	2	—	—	43	43	—	—	—	—
2 月	4	—	—	—	—	—	—	3	1	—	—	—	10	10	—	—	—	—
3 月	20	—	—	3	—	—	—	11	1	—	—	5	12	12	—	—	—	—
4 月	28	—	1	2	3	1	—	9	3	—	7	2	—	—	—	—	—	—
5 月	23	5	—	—	10	1	—	4	1	—	1	1	—	—	—	—	—	—
6 月	3	—	—	—	—	—	—	1	—	—	1	1	—	—	—	—	—	—
7 月	15	1	—	3	2	—	—	8	—	—	1	—	2	2	—	—	—	—
8 月	23	3	—	6	4	—	—	1	4	—	1	4	12	12	—	—	—	—
9 月	17	1	1	—	1	—	—	7	—	—	—	7	2	2	—	—	—	—
10 月	36	3	1	5	11	—	1	8	6	—	—	1	16	5	4	2	5	—
11 月	12	—	—	2	1	—	—	5	2	—	1	1	21	4	6	1	10	—
12 月	2	—	—	—	2	—	—	—	—	—	—	—	20	2	6	4	8	—
昭和17年																		
1 月	11	—	2	1	5	—	—	—	1	—	2	—	14	4	3	—	7	—
2 月	15	—	2	—	5	1	—	4	2	1	—	—	22	8	4	2	8	—
3 月	16	1	—	2	3	—	—	4	2	—	2	2	121	17	12	2	90	—

25. 各 學 校 卒

學校名	教 校	語 學 校				女子專門學校			中 學 校	第 中 學 校	中 等 學 校	高 女 學 校	夜 女 學 校	少 年 學 校	幼 稚 園
		本 科	專 科	預 科	興 亞 科	本 科	預 科	特 科							
總 數	53 35 15 65 1,369 1,633	793 68 5	13 19 148	3,144 359 676	1,554 13 858 198	1,596									
本 部	2 1	1 4	7 25				2 12	85 6 3	75			103 6	130		
(大教會)															
郡 山	5 1	1 47	26 45 2				2 2	145 22 10	42			20 6	70		
兵 山	1	1 31	14 20 1				5 93	14 20 28				17 2	18		
山 名	— 2	— 2 61	— 15 2				— 5	78 9 20	19			25 9	9		
船 場	— —	— 1 11	7 12 1				— 5	42 2 8	19			12 1	18		
河 原	5 1	— 42	340 42 10				1 2	98 8 30	46			24 9	36		
撫 養	1 —	— 1 11	73 38 6				— 3	47 3 25	15			10 2	27		
東 島	1 —	— 1 10	77 13 —				— 4	31 2 5	11			12 2	14		
敷 日 本	3 3 1	— 65	40 58 6				— 6	240 34 41	131 1 44 11			44 11	128		
高 南	— —	— 3 25	7 7 2				— 3	19 4 24	10			9 3	28		
荻 高	2 1 1 3	31 40 33	— — —				— 1	4 225 4	— 129			36 6	192		
北 湖	3 — — 2	32 3 27	— — —				— 10	54 8 23	16			38 9	24		
甲 水	— — — 2	32 28 21 3	— — —				— 1	4 81 3 6	31			20 2	51		
中 名	2 — — —	33 190 24 3	— — —				— 1	7 69 13 13	22 1 31 12			4 1	15		
中 櫻	— — — 1	6 2 8 2	— — —				— 1	26 1 3	13			4 1	15		
筑 越	1 — 1 2	18 23 14 1	— — —				— 1	5 51 7 13	28 1 16 3			16 3	12		
乃 東	— 1 — 1	19 84 26 5	— — —				— 1	5 133 5 52	30			38 7	51		
名 東	— — — —	15 41 11 4	— — —				— —	38 3 23	15			20 5	5		
日 飾	2 1 — 1	21 14 12 —	— — —				— 1	46 5 19	21			14 1	20		
東 本	2 — — —	28 6 20 2	— — —				— 3	5 51 7 20	10			32 9	34		
嶽 島	— — — 1	9 — 10 1	— — —				— —	57 3 21	13			16 3	10		
御 城	3 — — 2	11 48 13 —	— — —				— 1	5 59 4 6	30			13 3	15		
生 東	— — — 2	16 167 11 —	— — —				— 4	21 5 12	23			12 2	16		
本 京	1 1 — 2	14 8 19 2	— — —				— 2	14 3 4	1			5 1	11		
牛 深	— 1 — —	4 — 1 —	— — —				— 1	1 — 2	1			2 —	3		
淺 草	— — — 4	25 1 6 —	— — —				— —	19 3 15	10 1 8 1			8 1	11		
	— — — 2	14 2 20 1	— — —				— 1	38 4 8	12			20 4	18		
	1 2 3 2	49 — 6 —	— — —				— 7	10 4 —	4 1 8 2			8 2	8		
	2 1 1 1	18 9 2 —	— — —				— 2	6 2 13	2			5 1	2		
	1 1 — —	5 — 3 1	— — —				— 1	10 — 7	2			2 1	13		
	— — — 2	7 — 2 2	— — —				— 1	22 2 6	7			8 3	13		
	— 1 — 1	3 3 3 —	— — —				— —	10 2 4	4 4 5 —			5 —	11		
	— — — 14	— 10 —	— — —				— 3	152 10 15	92			8 2	16		
	1 1 — —	8 — 2 —	— — —				— —	12 2 10	3			14 7	5		
	2 — — 1	16 — —	— — —				— —	1 4 1	—			5 —	—		
	— 2 1 5	26 1 —	— — —				— —	2 1 —	2			1 —	—		
	— 3 — 7	50 90 1	— — —				— —	7 3 1	1			6 1	—		
	— 2 — —	14 1 —	— — —				— —	— 2 —	—			— —	—		
	— — — 1	3 2 —	— — —				— —	— 1 —	—			— —	—		

業 生 數 (直屬教會別)

學校名	教 校	語 學 校				女子專門學校			中 學 校	第 中 學 校	中 等 學 校	高 女 學 校	夜 女 學 校	少 年 學 校	幼 稚 園
		本 科	專 科	預 科	興 亞 科	本 科	預 科	特 科							
西 陣	— — — —	8 —	— — —	— — —	— — —	— — —	— — —	3 1 1	3			— —	—	1	
大 縣	1 — — —	3 1 7	— — —	— — —	— — —	— — —	— — —	16 — 4	6			1 —	—	10	
社 川	— — — —	2 — — —	— — —	— — —	— — —	— — —	— — —	4 — 3	1			— —	—	—	
神 笠	— — — —	11 — — —	— — —	— — —	— — —	— — —	— — —	3 1 —	2			1 —	—	—	
西 岡	— — — —	13 1 2	— — —	— — —	— — —	— — —	— — —	5 1 11	2			2 —	—	6	
明 宮	— — — —	14 — — —	— — —	— — —	— — —	— — —	— — —	1 — 1	—			— —	—	—	
明 和	— — — —	5 — 1	— — —	— — —	— — —	— — —	— — —	5 2 2	8			— —	—	—	
大 城	— 2 1 1	12 — — —	— — —	— — —	— — —	— — —	— — —	1 4 —	2			3 —	—	1	
旭 江	— — — —	4 — 2 2	— — —	— — —	— — —	— — —	— — —	9 — 4	9			— —	—	6	
池 日	1 1 — —	14 — 17 1	— — —	— — —	— — —	— — —	— — —	281 12 12	208			10 1	—	206	
阪 田	— — — —	10 — — —	— — —	— — —	— — —	— — —	— — —	1 9 —	3			— —	—	1	
野 東	— — — —	3 — — —	— — —	— — —	— — —	— — —	— — —	2 1 —	—			— —	—	—	
野 生	— — — —	2 — 1 —	— — —	— — —	— — —	— — —	— — —	3 2 3	—			1 1	—	—	
野 倉	1 — — —	4 1 — —	— — —	— — —	— — —	— — —	— — —	1 — —	—			— —	—	—	
野 原	— — — —	14 — — —	— — —	— — —	— — —	— — —	— — —	2 1 1	2			— —	—	—	
野 岡	1 — — —	19 3 — —	— — —	— — —	— — —	— — —	— — —	1 2 1	1			— —	—	—	
野 知	— — — —	4 — — —	— — —	— — —	— — —	— — —	— — —	1 2 2	—			1 —	—	—	
野 谷	— — — —	6 15 3	— — —	— — —	— — —	— — —	— — —	21 1 2	5			3 1	—	2	
野 安	— — — —	5 — 1 —	— — —	— — —	— — —	— — —	— — —	26 — 8	11			3 1	—	5	
野 岡	1 1 — —	12 2 3 1	— — —	— — —	— — —	— — —	— — —	11 6 15	6 1 8 2			6 2	—	3	
野 道	— — — —	3 2 6 2	— — —	— — —	— — —	— — —	— — —	67 1 3	46			6 2	—	10	
野 賀	— — — —	4 — — —	— — —	— — —	— — —	— — —	— — —	— 5 1	—			— —	—	—	
野 江	— — — —	7 2 — —	— — —	— — —	— — —	— — —	— — —	2 2 —	—			— —	—	—	
野 東	— — — —	2 — — —	— — —	— — —	— — —	— — —	— — —	— — —	—			— —	—	—	
野 阿	— — — —	10 10 — —	— — —	— — —	— — —	— — —	— — —	— 2 2	—			— —	—	—	
野 川	— — — —	6 3 — —	— — —	— — —	— — —	— — —	— — —	6 — 2	2			— —	—	—	
野 紀	— — — —	8 — — —	— — —	— — —	— — —	— — —	— — —	— 4 2	1 2 4 4			— —	—	—	
野 津	— 1 — —	5 — 1 —	— — —	— — —	— — —	— — —	— — —	1 2 1	—			— —	—	—	
野 父	— — — —	5 4 — —	— — —	— — —	— — —	— — —	— — —	2 — 2	—			1 —	—	—	
野 美	1 — — —	2 58 9	— — —	— — —	— — —	— — —	— — —	21 2 2	3			9 4	—	14	
野 本	— — — —	8 6 — —	— — —	— — —	— — —	— — —	— — —	1 3 2	—			— —	—	—	
野 那	— — — —	12 2 — —	— — —	— — —	— — —	— — —	— — —	— 3 —	—			— —	—	—	
野 野	— — — —	3 — — —	— — —	— — —	— — —	— — —	— — —	— 3 1	—			— —	—	—	
野 中	— — — —	6 — — —	— — —	— — —	— — —	— — —	— — —	3 2 1	—			1 —	—	—	
野 野	— — — —	5 — — —	— — —	— — —	— — —	— — —	— — —	— 4 —	—			— —	—	—	
野 野	— — — —	2 — — —	— — —	— — —	— — —	— — —	— — —	— — —	—			— —	—	—	
野 野	— — — —	4 — — —	— — —	— — —	— — —	— — —	— — —	8 — 7	1 2 4 2			— —	—	1	
野 野	— — — —	6 — — —	— — —	— — —	— — —	— — —	— — —	— — —	—			— —	—	—	
野 野	— — — —	4 — — —	— — —	— — —	— — —	— — —	— — —	— — —	—			— —	—	—	
野 野	— — — —	4 — 2 —	— — —	— — —	— — —	— — —	— — —	8 — 1	—			— —	—	—	
野 野	— — — —	9 — — —	— — —	— — —	— — —	— — —	— — —	2 1 —	—			— —	—	—	
野 野	— — — —	4 — 1 —	— — —	— — —	— — —	— — —	— — —	1 1 —	—			— —	—	—	
野 野	— — — —	23 — — —	— — —	— — —	— — —	— — —	— — —	3 1 2	2			— —	—	1	
野 野	— — — —	4 2 — —	— — —	— — —	— — —	— — —	— — —	— 1 —	—			— —	—	—	
野 野	— — — —	5 — — —	— — —	— — —	— — —	— — —	— — —	42 4 7	42			9 2	—	9	
野 野	— — — —	4 2 — —	— — —	— — —	— — —	— — —	— — —	— 1 —	—			— —	—	—	

23. 各 學 校 卒

教會名	學校名	教 校					語 學 校				女子專門學校			中 學 校	第 中 學 校	中 等 學 校	高 女 學 校	夜 女 學 校	少年學校		幼 稚 園
		本 科	專 修 科	豫 科	興 亞 科	修 養 科	本 科	特 科	專 修 科	特 修 科	本 科	豫 科	特 科						初 等	高 等	
錦	江					4													1	1	
繁	藤	1	1		1	7								1	1						
大	町					3															
防	府					10															
愛	豫					7								2							
津	輕					7															
阿	羽				1	4									1	2					
伊	野																				
磐	平			1		3															
西	海					4									1						
新	湯					5		3					8		3	1		6			5
中	根					1							1								
肥	長				1	8	22	7	1				16	3	8	3		4	1		7
名	屋	1				13								57	4	6	17		2	2	8
奈	良					3		3						13		7	8		14	5	15
上	鄉			1		6		5						13		2	7		4	1	13
益	津					3										1					
小	牧					9															
府	內	1			1			1					4		4	1		5	1		2
東	肥												2								1
都													1								
西	成					4							1								
南						4	8							2							
山	陰					6							1								
鹿	島					6								1	1						
此	花																				
仙	台																				
東	海																				
(分教會)																					
和	佐					1		1					11			2		2			2
日	佐							9					3		1	4		7	3		5
宇	山	1				1		3					1	1	2		1	4	1		4
岡						1		1					4			4		2			1
泉	道					1		1					3	1	1		1	2			
尾													3								1
青	原												1								2
栗	太														1						1
細	川													1							
大	市							1					2			2		8	2		4
毘	瑟												2		2	2		3			3
網	島							3					9		2	1		1			3
罽	姫												3		3	1		1			1
上	町												4		3	1		2			2

業 生 數 (直屬教會別)

教會名	學校名	教 校					語 學 校				女子專門學校			中 學 校	第 中 學 校	中 等 學 校	高 女 學 校	夜 女 學 校	少年學校		幼 稚 園	
		本 科	專 修 科	豫 科	興 亞 科	修 養 科	本 科	特 科	專 修 科	特 修 科	本 科	豫 科	特 科						初 等	高 等		
田	原									3					24	1	3	2		1	1	1
和	爾									2					7		3	1		1		1
豐	繁		1												3			1		4		
名	張								1						1		1	2				
玉	江									1					1		1		1			
天	元									2					32	1	2	11		5	2	86
浪	華									4	10				3			3				3
吉	備									5					1		2		4	1		2
高	備									2					1							
蔭	宮									1					2	1			2			
宮	津																		1			1
南	戶																		1			
江	筋														1				1			
一	田									3					5	2	1	10		6	3	6
三	昭																		1	1		3
眞	實								1						1							
本	阪																					
八	惣																					
鍛	惣									5					1		1	2		4	1	1
道	昭																					
更	立																					
明	拜																			1		1
美	昭																					
錦	德																					
尙	久																					
岸	部																					
守	庄																					
(分教會)	鮮									15										1		2
朝	洲														1							
滿	東														6		1			4	1	
安	林	2								11	2											
雞	京									52										1		2
鮮	京									33												
小	渡										1											
天	華																			1		
津	華									2										2		
臺	里																					
北	陀																			1		1
琉	里																					
奈	陀																					
洲	眞																					
滿	眞																					
昭	眞																					
山	眞																					
西	眞																					
る	眞																					
と	眞																					
布	眞																					
理	眞																					
朝	眞																					
管	眞																					
教	眞																					
所	眞																					
外	眞																					
										80	2	1										
															28			140	1			46



27. 各學校卒業生數 (年度別)

卒業年度	語學科				女子專門學校			女子學院	中學校	第二中學校	中等學校	高等女學校	夜間女學校	少年學校						幼稚園						學校名	卒業年度							
	本	特	修	科	本	豫	特							計	初等科	高等科	一般兒			別科生兒			計	男	女			計	男	女	回	計	男	女
																	計	男	女	計	男	女												
總數	793	57	5	—	—	13	19	148	3,144	359	676	1,554	13	858	526	332	198	119	79	809	438	371	787	400	387	總數								
明治42年度									24																		明治42年度							
43									22																		43							
44									34																		44							
大正1年度									36																		大正1年度							
2									34																		2							
3									35																		3							
4									43																		4							
5									38																		5							
6									43																		6							
7									69																		7							
8									59																		8							
9									53																		9							
10									58																		10							
11									69																		11							
12									51			38															12							
13									65			46															13							
14									105			76			9	7	2	5	3	2	50	30	20	(1) 29 15 14 (2) 23 8 15			14							
昭和1年度									107			83			17	13	4	—	—	—	37	16	21	(3) 15 10 5 (4) 44 23 21			昭和1年度							
2	37	14						7	146			90			23	20	3	2	2	—	37	24	13	(5) 26 12 14 (6) 21 17 4			2							
3	15	5						2	131			93			16	11	5	11	7	4	24	11	13	(7) 46 26 20 (8) 58 25 33			3							
4	20	4						5	129			75			26	20	6	16	13	3	33	16	17	(9) 38 17 21 (10) 31 10 21			4							
5	89	12						7	145	24	86			28	25	3	11	8	3	39	23	16	(11) 22 9 13 (12) 24 14 10			5								
6	40	3						—	139	21	79			38	18	20	2	2	—	47	27	20	(13) 20 3 17 (14) 29 15 14			6								
7	50	5						2	139	35	47			40	25	15	2	2	—	58	26	32	(15) 17 8 9 (16) 20 11 9			7								
8	57	3						2	124	43	58			48	23	25	10	8	2	52	21	31	(17) 34 15 19 (18) 55 35 20			8								
9	56	—						4	126	39	50			59	39	20	13	8	5	44	28	16	(19) 34 11 23 (20) 61 31 30			9								
10	68	2						3	122	73	59			94	48	46	12	7	5	40	20	20	(21) 24 13 11 (22) 34 21 13			10								
11	62	2						30	147	76	71			88	59	29	16	12	4	58	31	27	(23) 18 10 8 (24) 26 14 12			11								
12	56	4						19	151	74	96			81	44	37	22	13	9	61	28	33	(25) 23 17 6 (26) 15 10 5			12								
13	57	1						23	182	66	100			61	33	23	14	8	6	59	34	25	(以下別科生兒ト 一般兒ノ區別ナシ)			13								
14	49	1						18	194	119	153			84	46	38	22	6	16	52	33	19				14								
15	58	1						20	150	117	144			84	51	33	12	7	5	51	30	21					15							
16	89	—	5					7	19	6	174	123	87	110	13	62	39	23	28	13	15	67	40	27			16							

從來ノ舊制專科卒業生第一九回ヨリ計一、七七一(男一、三〇七人、女四一〇人)ハ之ヲ別表ニ納ム

教 校 別 科 卒 業 生

28 卒業時ノ入學時ニ對スル比 29. 年度別、性別、性別、年齢調

區分	年度	期	入學時	卒業時	卒業時ノ入學時ニ對スル比	計			男			女			期
						延年齢	人員	平均年齢	延年齢	人員	平均年齢	延年齢	人員	平均年齢	
明治	41	1	—	36	—	才	人	才	才	人	才	才	人	才	1
	42	{ 2	—	52	—	1,392	52	27	1,392	52	27	—	—	—	2
		{ 3	—	107	—	2,943	107	28	2,793	101	28	150	6	25	3
	43	{ 4	126	125	%	3,707	125	30	3,514	119	30	187	6	31	4
		{ 5	—	178	99.0	5,068	178	29	4,617	161	29	451	17	27	5
	44	{ 6	193	185	95.9	5,572	185	30	5,058	168	30	514	17	30	6
		{ 7	302	301	99.7	8,680	301	28	7,846	271	29	834	30	28	7
大正	1	{ 8	298	284	98.3	8,627	284	30	7,804	238	31	1,323	46	29	8
		{ 9	326	320	98.2	9,107	320	28	7,915	278	28	1,192	42	28	9
	2	{ 10	289	283	97.9	8,413	283	30	6,884	230	30	1,528	53	27	10
		{ 11	333	329	98.8	9,574	329	29	7,741	261	30	1,833	68	29	11
	3	{ 12	326	318	97.5	9,616	318	30	8,130	264	31	1,486	54	28	12
		{ 13	305	296	97.0	8,510	296	29	7,034	240	29	1,476	56	29	13
	4	{ 14	216	213	98.6	6,247	213	29	5,047	170	30	1,200	43	28	14
		{ 15	183	174	95.1	4,893	174	28	4,563	161	28	330	13	25	15
	5	{ 16	182	175	96.2	5,339	175	31	4,339	144	31	940	31	30	16
		{ 17	188	180	95.7	5,585	180	31	4,752	151	31	833	29	29	17
	6	{ 18	191	189	99.0	5,802	189	31	5,032	161	31	770	28	28	18
		{ 19	242	245	101.2	7,370	245	30	6,071	204	30	1,299	41	32	19
	7	{ 20	282	273	96.8	9,085	273	33	6,994	209	33	2,121	64	33	20
		{ 21	308	295	95.8	9,898	295	34	7,002	212	33	2,896	83	35	21
	8	{ 22	224	223	99.5	7,177	223	35	5,316	155	34	2,383	68	35	22
		{ 23	307	299	97.4	10,095	299	34	7,747	228	34	2,348	71	33	23
	9	{ 24	266	260	97.7	9,095	260	35	7,424	214	35	1,671	47	36	24
		{ 25	528	517	97.9	18,155	517	35	31,886	405	34	4,256	112	38	25
	10	{ 26	495	474	95.8	17,510	474	37	12,447	344	36	5,009	130	39	26
		{ 27	1,152	1,103	95.5	39,684	1,103	36	28,883	767	35	12,801	336	38	27
	11	{ 28	1,610	1,527	94.8	95,042	1,527	39	35,604	948	38	23,438	579	40	28
		{ 29	2,746	2,474	90.1	91,580	2,474	37	55,215	1,514	35	36,965	910	40	29
	12	{ 30	2,972	2,750	92.5	107,445	2,750	39	58,393	1,539	38	49,082	1,211	41	30
		{ 31	4,122	3,737	90.7	140,971	3,737	38	80,276	2,222	38	60,695	1,515	40	31
	13	{ 32	2,998	2,963	98.8	110,194	2,963	37	69,665	1,657	37	49,729	1,306	38	32
		{ 33	4,498	4,169	94.6	151,112	4,169	36	82,636	2,327	3				

學校名	年度	別科			豫習科															
		期	計	男	女	計	中學部		中等學部		女學部		外語專修科							
							回	計	回	計	回	計	回	計	男	女				
總數		128,117	65,042	63,075	3,537		1,938		561		1,038									
明治41年度	1	36	36	—																
	2	52	52	—																
4 2	3	107	101	6																
	4	125	119	6																
4 3	5	178	161	17																
	6	185	168	17																
4 4	7	301	271	30																
	8	284	238	46																
大正1年度	9	320	278	42																
	10	283	230	53																
2	11	329	261	68																
	12	318	264	54																
3	13	296	240	56																
	14	213	170	43																
4	15	174	161	13																
	16	175	144	31																
5	17	180	151	29																
	18	189	161	28																
6	19	245	204	41																
	20	273	209	64																
7	21	295	212	83																
	22	223	155	68																
8	23	299	228	71																
	24	260	213	47																
9	25	517	405	112																
	26	474	344	130																
10	27	1,103	767	336																
	28	1,527	948	579																
11	29	2,474	1,564	910	32	1	32													
	30	2,750	1,539	1,211																
12	31	3,737	2,222	1,515	27	2	27													
	32	2,963	1,657	1,306																
13	33	4,169	2,327	1,842	34	3	34													
	34	5,774	3,143	2,631																
14	35	4,585	2,422	2,163	84	4	47													
	36	1,994	1,095	899																
昭和1年度	37	6,239	3,483	2,756	87	5	51													
	38	2,166	1,088	1,078																
2	39	1,654	891	763	108	6	69													
	40	2,304	974	1,330																
3	41	3,555	1,536	2,019	124	7	72													
	42	2,166	1,039	1,127																
4	43	1,592	786	806	131	8	90													
	44	1,522	772	750																
5	45	1,681	920	761	167	9	99	1	24	6	44	10	46	31	15	22				
	46	1,717	911	806																
6	47	2,331	1,250	1,081	152	10	93	2	21	7	38	11	49	38	11	13				
	48	1,949	1,040	909																
7	49	2,511	1,364	1,147	160	11	100	3	35	8	25	14	62	51	11	16				
	50	3,482	1,723	1,759																
8	51	6,822	3,251	3,571	204	12	103	4	43	9	58	16	108	86	22	22				
	52	5,397	2,427	2,970																
9	53	11,680	4,957	6,723	186	13	97	5	39	10	50	18	107	78	29	29				
	54	6,867	2,989	3,878																
10	55	9,209	4,049	5,160	247	14	112	6	76	11	59	20	67	57	10	11				
	56	2,511	1,207	1,304																
11	57	2,620	1,187	1,433	268	15	121	7	76	12	71	22	26	23	3	2				
	58	2,098	919	1,179																
12	59	2,130	867	1,263	296	16	124	8	74	13	98	24	21	16	5	5				
	60	970	398	572																
13	61	816	334	482	308	17	155	9	54	14	99	26	61	44	17	17				
	62	735	276	459																
14	63	978	369	609	479	18	274	10	58	15	147	28	61	33	28	28				
	64	971	353	618																
15	65	2,037	822	1,215	443	19	238	11	61	16	144									

31. 直屬教會別 32. 地方別

學校別	別科	豫習科	專修科	學校別			學校別			學校別					
				教會別	別科	豫習科	專修科	教會別	別科	豫習科	專修科	教會別	別科	豫習科	專修科
總數	128,126	3,537	1,717	西宮	19	1	—	泉	196	5	1	總數	128,125	3,537	1,717
本部	260	114	9	明和	20	13	—	尾道	139	4	2	(1) 北海道	5,107	106	61
(大教會)	6,809	153	73	明城	28	5	—	淀	11	1	—	(2) 北東部	5,813	111	91
郡山	4,749	110	45	大江	478	17	4	青野	51	1	2	(3) 東關中	21,037	271	202
兵名	3,279	68	48	旭日	890	204	8	栗原	47	—	1	(4) 近畿	16,212	301	260
山神	1,677	51	25	池田	26	2	—	細川	43	—	1	(5) 中四	45,767	2,056	533
船場	6,031	157	116	阪東	8	—	—	大分	207	7	9	(6) 九州	10,600	243	207
河原	4,233	75	54	蒲生	7	2	—	細野	148	7	2	(7) 海外	8,410	164	129
撫養	3,367	43	56	日野	25	2	—	龜島	162	9	3	(8) 海外	12,760	250	220
東島	10,564	286	118	朝倉	23	1	—	網走	112	2	1	(9) 海外	2,419	35	—
日本橋	2,608	46	26	佐野	19	2	—	上野	122	7	1	(2) 青森	1,214	13	19
高安	11,401	322	69	高岡	57	2	—	田原	71	19	1	(3) 岩手	752	13	13
南海	4,692	72	88	愛知	5	1	—	和爾	83	5	2	(4) 宮城	869	15	22
芦津	4,698	97	46	梅谷	381	13	8	豐名	59	1	5	(5) 秋田	1,196	30	16
高知	6,495	103	92	平安	500	20	1	玉江	60	—	—	(6) 山形	750	10	7
北東	1,968	29	16	豐岡	810	30	19	天元	137	42	—	(7) 福島	1,032	30	14
湖東	4,073	69	55	治道	755	52	7	浪華	96	3	—	(8) 茨城	1,097	15	15
甲賀	6,781	192	112	都賀	10	1	—	吉備	56	3	—	(9) 栃木	1,159	26	11
水口	3,067</														











37. 各 學 校 在 學

學校名 教會名	教 校							語 學 校				女子專門學校			中 學 校	第 中 學 校	中 等 學 校	高 女 學 校	夜 女 學 校	少 年 學 校	幼 稚 園	
	本 科	專 科	豫 科	興 科	修 科	朝 鮮 講 習 所	臺 灣 講 習 所	滿 洲 講 習 所	本 科	特 科	專 科	特 科	本 科	豫 科	特 科	中 學 校	第 中 學 校	中 等 學 校	高 女 學 校	夜 女 學 校	少 年 學 校	幼 稚 園
洲 本	1	1			3			1							9	6		3				
錦 江					1										2	3		3			1	
繁 藤					7			2				2			2	4						
大 森		1													1			1				
防 町	1				3			1	2						1		3					
愛 豫		2			1										1	1	4					
津 輕	1	1			4										1	2	6		1		1	
阿 羽					2										2	1	3					
伊 野	1				4			2	1			1			1	5						
磐 城		1	1													1	4					
西 海					2											2	5	1				
新 湯					3										1	1	2				2	
中 根					1										3	2		2	1			
肥 長		1				9		1							2	3	4		1	3		
名 屋					1							1										
奈 良					1			2							11	11	2	5				
上 西		1			1			4							3	2	5	5		5	1	1
益 之								1	1				1		6	9	3	4	1	4		2
小 府					1										1	2				1		
東 內	2	2	1		1			1							1	1	4	1		2	2	
都 成	2														4	4			1			
西 南					3	6		1							5				1			
山 陰					2			1							9					1		
鹿 島					9			1				1			1		3	3				
此 花															1							
仙 台					1										1	1	2					
東 海								1							1	2	3	4	2			
(分教會) 和								1							1	2	4		1	2		
日 宇															2	1	2	1	1	2		
岡 泉					2						1				2	1						
尾 道								1							1	4	1	1		1		1
淀 野								1								1	1					
青 原																						
栗 太					1							1			3	3	1	1		1		1
細 大															1							
大 毘															1							
毘 網															1							
網 島								1							3	2		1	1			

生 數 (直屬教會別) (昭和17年4月30日現在)

學校名 教會名	教 校							語 學 校				女子專門學校			中 學 校	第 中 學 校	中 等 學 校	高 女 學 校	夜 女 學 校	少 年 學 校	幼 稚 園	
	本 科	專 科	豫 科	興 科	修 科	朝 鮮 講 習 所	臺 灣 講 習 所	滿 洲 講 習 所	本 科	特 科	專 科	特 科	本 科	豫 科	特 科	中 學 校	第 中 學 校	中 等 學 校	高 女 學 校	夜 女 學 校	少 年 學 校	幼 稚 園
上 町								1								1					2	1
田 原								1							2	2		2			4	1
和 爾								1							1		2	1				
豐 繁								1							1	6	1	1		1		
名 張								1							2	5	1	2				
玉 江																						
天 元															11	5		11			1	5
浪 華															1			3				
吉 佛															1		5		1			
高 宮																						
宮 佛		1														1						
宮 津															2	1		1		2		
南 安															1							
江 一																2						
三 味															4	2	2	10	1	3		1
眞 明																2						
本 八															6			1				1
鍛 冶															2							
道 更															3		1	1			1	
明 昭		1													1	6		1		1		
美 立																						
錦 德																						
尙 久																						
岸 部																						
守 庄																						
(教會) 鮮															3		3					
滿 洲		1																				
安 東															1	6	3	6		1	1	
雜 林															1	1						
鮮 京																	1	2		2		
小 沙																						
天 津																						
臺 北																						
生 琉																4		1		2		
加 洲																						
滿 洲															1							
昭 西																						
山 省																						
教 外															228	1	30		4	1	5	13

38. 各學校在學生數 (地方別)

Table with columns for school names, categories (e.g., 本專科, 預科, 興科, 修科), and student counts for various school types (e.g., 中學校, 高等學校, 女子專門學校).

39. 各學校在學生數 (學年別, 性別)

(昭和7年4月調)

Table showing student counts by school type and grade level (1st to 6th year, high school, etc.), with separate rows for male and female students.

39. 各學校職員統計

(昭和7年4月調)

Table showing staff statistics by school type, including counts for various roles (e.g., 校長, 主任, 教員) and average ages.

職員欄中教授トアルハ教授待遇ヲ含ミ中學校女學校ニ於テハ教諭ヲ、少年學校ニ於テハ訓導ヲ指稱シ、助教授トアルハ助教授待遇ヲ含ミ、中學校女學校ニ於テハ助教諭ヲ、少年學校ニ於テハ助教ヲ指稱ス。講師ハ講師待遇並ニ一期講師ヲ助手ハ副手ヲ生徒主事ハ生徒主事補ヲ書記ハ書記補ヲ含ムモノトス。校醫ノ中ニハ學校齒科醫ヲ、語學校中等學校ニ於テハ各一ヲ含メリ。一般ニ兼職ハ( )ヲ以テ之ヲ示シ總數ハ兼職ヲ含ム。平均年齢ハ少數點以下四捨五入セリ。



42. 語學校、女子學院、教員興亞科卒業生中在外者數 (年度別) (昭和17年5月現在)

Table with columns for graduation year (昭和2-7, 8-16), school type (語學校, 女子學院, 興亞科), and regional names (總數, 臺灣, 朝鮮, 關東州, etc.).

註 語學校ノ欄ニ於テ( )内ノ數字ハ特科生ヲ示シ、總數ハ特科生ヲ含ム

43. 圖書館藏書數 (昭和17年3月31日現在)

Table with columns for book types (總數, 總記, 精神科學, 歷史科學, 社會科學, 自然科學, 工藝學, 產業, 美術, 語學, 文學, 天理關係, 兒童讀物) and regional categories (總數, 和漢書, 洋書).

44. 昭和16年度藏書增加數 (昭和16年4月-17年3月)

Table with columns for months (4, 5, 6, 7, 8, 9, 10, 11, 12) and book categories (總數, 計, 總記, 精神科學, 歷史科學, 社會科學, 自然科學, 工藝學, 產業, 美術, 術語, 學文, 學天理關係, 軸).

和=和漢書, 洋=洋書



45. 昭和 16 年度 閱覽圖書數 (16年4月—17年3月)

種別	月	總數	昭和16年										昭和17年	
			4月	5月	6月	7月	8月	9月	10月	11月	12月	1月	2月	3月
開館日數		310	27	28	28	30	29	27	28	15	22	23	24	29
總數		20,328	1,104	1,938	2,605	2,435	773	1,855	2,479	1,459	1,341	1,054	1,355	1,930
0 總記		2,112	195	214	276	243	46	203	231	149	136	115	127	177
1 精神科學		2,358	164	237	254	219	107	196	280	175	169	127	144	286
2 歷史科學		2,705	214	179	261	442	128	181	291	181	196	129	212	291
3 社會科學		1,800	63	146	174	130	45	172	219	171	185	146	167	18
4 自然科學		1,757	21	73	104	249	33	206	203	173	172	164	170	189
5 工 藝 學		120	8	8	18	24	5	6	22	5	10	—	2	12
6 產 業		89	4	10	7	18	5	6	17	7	3	1	3	81
7 美 術		813	75	74	153	171	12	53	102	30	30	12	46	55
8 語 學		1,812	83	155	219	111	70	157	221	165	168	129	159	175
9 文 學		4,845	200	512	736	544	204	482	680	339	239	191	274	444
新聞雜誌		1,917	77	330	403	284	118	193	213	64	33	40	51	111
一日平均		65.6	3.6	6.3	8.4	7.9	2.4	5.9	7.9	4.7	4.4	3.4	4.1	6.2

46. 昭和 16 年度 閱覽者數 (16年4月—17年3月)

種別	月	總數	昭和16年										昭和17年	
			4月	5月	6月	7月	8月	9月	10月	11月	12月	1月	2月	3月
開館日數		310	27	28	28	30	29	27	28	15	22	23	24	29
總數		11,857	436	1,111	1,391	1,302	440	1,350	1,211	1,054	1,094	907	670	891
學生 (教內)	教內	2,462	107	347	417	562	131	249	258	103	74	35	49	130
	教外	321	27	27	27	43	55	24	11	4	19	9	23	52
教 校 生		1,189	24	20	53	30	153	161	88	155	159	149	98	99
語 學 校	學生	3,666	106	502	684	207	21	398	440	317	326	256	212	197
	教員	823	12	15	26	12	2	136	71	118	164	127	71	69
教 (語學校教員ヲ除ク)		731	9	3	3	6	4	7	85	152	157	150	76	79
一 般	教外	2,404	140	175	162	412	56	362	217	203	191	177	139	170
	教內	261	11	22	19	30	18	13	41	2	4	4	2	95
一日平均		38.3	1.4	3.6	4.5	4.2	1.4	4.4	3.9	3.4	3.5	2.9	2.2	2.9

(4)

雜 統 計

47. 昭和16年度一字會員數 (地方別) (昭和17年4月調)

會員別	計	男子部	婦人部	少年部
地方別				
總數	329,584	124,202	155,764	49,618
(地方名)				
(1) 北海道	11,283	4,693	5,222	1,368
(2) 東北	17,351	6,782	8,051	2,518
(3) 關東	88,331	31,902	39,171	17,308
(4) 中部	33,986	13,437	16,236	4,313
(5) 近畿	117,054	44,081	56,038	16,935
(6) 中國	12,624	4,785	5,302	1,302
(7) 四國	14,950	5,526	7,400	2,024
(8) 九州	23,150	9,011	11,382	2,757
	10,805	3,985	5,727	1,093
(府縣名)				
(2) 青森	3,749	1,491	1,753	505
宮城	2,430	979	1,175	276
秋田	2,721	984	1,256	481
山形	4,427	1,693	1,982	752
福島	2,016	811	890	315
	2,008	824	995	189
(3) 茨城	3,830	1,560	1,662	608
群馬	2,390	1,002	1,100	288
栃木	4,132	1,415	1,834	883
群馬	7,002	2,923	2,850	1,229
千代田	4,035	1,650	1,988	397
神奈川	53,773	18,890	24,224	10,659
	13,219	4,462	5,513	3,244
(4) 新潟	3,791	1,604	1,849	338
富山	853	327	415	111
石川	777	291	378	108
福井	1,601	577	866	158
山梨	1,536	631	703	202
長野	4,150	1,632	1,855	663
岐阜	4,442	1,989	2,073	380
静岡	6,807	2,710	3,480	617
愛知	10,029	3,676	4,617	1,736
(5) 三河	10,153	3,694	4,871	1,588
濃尾	2,941	1,364	1,322	255
大垣	9,727	3,926	4,728	1,073
岐阜	52,964	19,555	23,194	10,215
愛知	23,608	9,078	13,618	912
岐阜	10,049	3,536	4,448	2,065
	7,612	2,928	3,857	827
(6) 鳥取	1,568	569	833	166
島根	1,728	614	943	171
岡山	3,189	1,187	1,694	308
広島	2,436	971	1,228	237
	3,703	1,444	1,839	420
(7) 徳島	3,749	1,466	1,807	476
香川	2,785	1,082	1,290	413
愛媛	5,271	2,001	2,545	725
高松	3,145	977	1,758	410
(8) 福井	10,823	4,128	5,314	1,381
佐賀	1,527	586	797	144
熊本	2,795	1,038	1,377	380
鹿兒島	2,092	929	1,002	161
宮崎	2,258	821	1,086	351
鹿児島	1,608	644	784	180
沖縄	1,863	764	941	158
	184	101	81	2
(9) 樺太	1,652	589	808	255
朝鮮	2,044	818	1,226	—
臺灣	1,366	418	798	150
南洋	5,148	1,965	2,629	554
華北	81	48	22	11
華南	514	147	244	123
其他	—	—	—	—

託兒部受託兒數

年度別	種別	數別	(年度別)			(直屬教會別)														
			計	男	女	教會名	計	男	女	教會名	計	男	女	教會名	計	男	女			
總數	—	6,546	3,263	3,383	總數	184	99	85	朝野	—	—	—	倉原	—	—	—	(分教會)	—	—	—
大正14年度	34	99	40	59	本	—	—	—	高野	5	3	2	岡知	—	—	—	日字	—	—	—
昭和1年度	36	112	58	54	山	1	—	1	愛梅	—	—	—	谷安	—	—	—	泉	—	—	—
昭和2年度	37	142	65	77	神	5	3	2	平豐	—	—	—	岡道	2	1	1	尾	—	—	—
昭和3年度	38	103	42	61	名	1	—	1	治都	—	—	—	賀江	—	—	—	青	—	—	—
昭和4年度	39	66	35	31	場	1	—	1	河周	—	—	—	東阿	—	—	—	栗	—	—	—
昭和5年度	40	146	65	81	町	2	—	2	川南	—	—	—	川紀	—	—	—	細	—	—	—
昭和6年度	41	120	74	46	養	1	—	1	香中	—	—	—	津	—	—	—	大	—	—	—
昭和7年度	42	170	78	92	東	2	—	2	津中	—	—	—	美	—	—	—	網	—	—	—
昭和8年度	43	109	63	46	本	3	—	3	美津	—	—	—	野	—	—	—	上	—	—	—
昭和9年度	44	111	43	68	島	6	—	6	津知	—	—	—	野	—	—	—	田	—	—	—
昭和10年度	45	101	45	56	橋	3	—	3	東	—	—	—	野	—	—	—	和	—	—	—
昭和11年度	46	101	52	49	安	1	—	1	津知	—	—	—	野	—	—	—	豐	—	—	—
昭和12年度	47	128	69	59	海	4	—	4	北	—	—	—	野	—	—	—	名	—	—	—
昭和13年度	48	157	76	81	津	10	—	10	東	—	—	—	野	—	—	—	玉	—	—	—
昭和14年度	49	183	75	108	知	1	—	1	中	—	—	—	野	—	—	—	天	—	—	—
昭和15年度	50	261	140	121	東	2	—	2	南	—	—	—	野	—	—	—	浪	—	—	—
昭和16年度	51	575	287	288	井	1	—	1	北	—	—	—	野	—	—	—	吉	—	—	—
昭和17年度	52	507	262	245	紫	4	—	4	東	—	—	—	野	—	—	—	高	—	—	—
昭和18年度	53	1,127	548	579	國	1	—	1	東	—	—	—	野	—	—	—	宮	—	—	—
昭和19年度	54	361	174	187	東	2	—	2	野	—	—	—	野	—	—	—	備	—	—	—
昭和20年度	55	466	230	236	町	4	—	4	東	—	—	—	野	—	—	—	津	—	—	—
昭和21年度	56	146	69	77	名	1	—	1	東	—	—	—	野	—	—	—	宮	—	—	—
昭和22年度	57	216	106	110	題	—	—	—	東	—	—	—	野	—	—	—	備	—	—	—
昭和23年度	58	176	96	80	日	—	—	—	東	—	—	—	野	—	—	—	備	—	—	—
昭和24年度	59	133	61	72	飾	5	—	5	東	—	—	—	野	—	—	—	備	—	—	—
昭和25年度	60	85	40	45	東	20	—	20	野	—	—	—	野	—	—	—	備	—	—	—
昭和26年度	61	58	26	32	嶽	4	—	4	東	—	—	—	野	—	—	—	備	—	—	—
昭和27年度	62	58	36	22	島	—	—	—	東	—	—	—	野	—	—	—	備	—	—	—
昭和28年度	63	63	37	26	御	—	—	—	東	—	—	—	野	—	—	—	備	—	—	—
昭和29年度	64	74	34	40	城	—	—	—	東	—	—	—	野	—	—	—	備	—	—	—
昭和30年度	65	155	77	78	生	—	—	—	東	—	—	—	野	—	—	—	備	—	—	—
昭和31年度	66	184	99	85	東	—	—	—	東	—	—	—	野	—	—	—	備	—	—	—

養 德

49. 入退在院死亡兒數 (昭和17年4月現在) (地方別) (年度別)

Table with columns for location (地方名), type (種別), and counts for admission, discharge, death, and in-hospital status, broken down by gender and age group.

院

50. 入退院兒數 (在院年限別、年齢別) (昭和17年4月現在) 51. 在院兒數 (學校別、性別) (昭和17年4月現在)

Table showing hospital statistics including admission and discharge counts by age group and sex (Table 50), and in-hospital counts by school type and sex (Table 51).

52. 第一病院醫療部取扱件數 (昭和17年4月調)

Table showing the number of cases handled by the medical department of the first hospital, categorized by month and department (Internal, External, Pediatrics, etc.).

53. いちれつ會出身者數 (地方別) (昭和17年4月現在)

い ち

學校名	計	語學校	女子學院	中二學校中	中等學校	高女學校	夜女學校	其他	學校名	計	語學校	女子學院	中二學校中	中等學校	高女學校	夜女學校	其他
地方名									地方名								
總數	631	48	19	402	13	129	5	15	京都	22	1	1	17		3		
(1)北海道	37	2		27	1	5		2	大阪	54	1	5	36		11		1
(2)東北	36	4	1	19	1	9		2	兵庫	64	5	1	46		12		
(3)關東	52	3		36		12			奈良	53	6	2	15		25		5
(4)中部	90	4	3	60	3	19			和歌山	18			13		4		1
(5)近畿	246	14	10	155		59		7	(6)鳥取	11	3	1	4		2	1	
(6)中國	61	13	3	29	3	11		1	島根	11	2		7	1	1		
(7)四國	32	3	1	19	2	6		1	岡山	12	2		6	2	2		
(8)九州	64	4	1	46	2	8		2	廣島	22	5		11		5		1
(9)海外	13	1		11	1				山口	5	1	2	7		1		
(2)府縣名									(7)徳島	6			5	1			
青森	3			2		1			香川	7	2		3		2		
岩手	3			2				1	愛媛	11		1	7		2		1
宮城	3	1				2			高知	8	1		4	1	2		
秋田	15	1		9		4		1	(8)福岡	27	1		22		4		
山形	6	1	1	2		2			佐賀	5	1	1	2		1		
福島	6	1		4	1				長崎	7	2		4	1			
(3)茨城	3			3					熊本	5			3		1	1	
栃木	17			11		5	1		大分	10			8		1		1
群馬	5			5					宮崎	5			4	1			
埼玉	4			3		1			鹿兒島	5			3		1		1
千葉	3			2		1			沖繩								
東京	14	1		10		3			(9)樺太	4			4				
神奈川	6	2		2		2			朝鮮	3	1		1	1			
(4)新潟	20			13		6	1		臺灣	1			1				
富山	2					2			關東	1			1				
石川	3			3					洲北	3			3				
福井	9	1		5		3			洲中	1			1				
山梨	4			3		1			南洋								
長野	10		1	8		1			米								
岐阜	20	2	1	12	1	4			其他								
靜岡	12		1	8	2	1											
愛知	10	1		8		1											
(5)三重	26	1	1	20		3	1										
滋賀	9			8		1											

れ つ 會

53. いちれつ會出身者數 (直屬教會別) (昭和17年4月現在)

學校名	計	語學校	女子學院	中二學校中	中等學校	高女學校	夜女學校	其他	學校名	計	語學校	女子學院	中二學校中	中等學校	高女學校	夜女學校	其他
教會名									教會名								
總數	631	48	19	402	13	129	5	15	佐野	1			1				
本部	12	1				6		5	原岡	3			3				
(大教會) 山神	2	1				1			知谷	2			2				
兵山	39	3	2	25	1	6		2	豐岡	3			2		1		
河原	11	2		8		1			賀阿	14	2		10		1	1	
撫數	18	1	2	7		8			南香	1			1				
日本	51	3	2	34		12			阿川	1			1				
日南	7			6	1				中紀	6			4		2		
北	33	3	3	18		8		1	父津	8			6		1		1
湖東	6			5		1			美岐	1			1				
甲水	13			12	1				野津	10	1		9				
中名	6	2		3				1	南東	3			2				1
中櫻	20	1	1	11	1	6			岡	6			4		1	1	
乃	1			1					八洲	3	1		1		1		
日東	36	1		19		14	1	1	本	3			2		1		
東	26	2	1	21		2			木	1			1				
本	10	1		7		1		1	本	1			1				
東	12	1		10				1	豫	2			1		1		
東	21	2		16		3			海	1			1				
東	9			5	1	3			根	1			1				
東	19	1		9		9			長	3			3				
東	20	2		16		2			屋	1			1				
東	24	3	1	12		8			良	3			3				
東	4	2		2					西	1					1		
東	25			16	1	7	1		之	3	1		2				
東	10			8		2			上	1			1				
東	7	1					1		東	3			3				1
東	9	1		7		1			(會)和	3		1			1		
東	3			2	1				日	3			1				
東	10	1	2	3		4			宇	2	1		1				
東	5			4	1				岡	2	1				1		
東	7			6		1			泉	1			1				
東	3			1		2			淀	2			2				
東	3			2		1			分	1			1				
東	3	1		2					川	2			2				
東	1			1					市	2	1		1				
東	1			1					島	2			1				
東	4			1					繁	1	1		1				
東	2			2					備	1	1		1				
東	4		1	1		2			宮	3		1	1		1		
東	3		1	1		1			佛	2	1		1				
東	1			1					昭	1					1		
東	6	1		5					(教會)	1					1		
東	3			3					朝	1							
東	3			3					小	1	1						
東	3			3					生	2					2		

54. いちれつ會ニ依リ扶育中ノ生徒數 (直屬教會別) (昭和17年4月現在)

Table with columns for school names, counts, and categories (管内, 管外). Rows include various church-affiliated schools like 山神名場町養, 島橋安海津知, etc.

54. いちれつ會ニ依リ扶育中ノ生徒數 (地方別) (昭和17年4月現在)

Table with columns for regional names, counts, and categories (管内, 管外). Rows include regional groupings like (1) 北海道, (2) 東北, (3) 關東, etc.

54. いちれつ會ニ依リ扶育中ノ生徒數 (學年別) (昭和17年4月現在)

Table with columns for school types, counts, and grade levels (總數, 第1學年, 第2學年, etc.).

管内欄ニ於ケル中等學校トハ天理中等學校ノ略稱ニシテ管外欄ニ於ケル中等學校トハ中等程度ノ學校ノ謂ナリ。

夜間女學校舊制トハ來學年度一學生ニ編入スベキモノヲ云フ



55. 教 會 主 管 者 子 弟 數 (地方別、性別、年令別)

(昭和16年9月15日現在)

(年齢別)

4才		5才		6才		7才		8才		9才		10才		11才		12才		13才		14才		15才		16才		17才		18才		19才		20才		21才																					
男	女	男	女	男	女	男	女	男	女	男	女	男	女	男	女	男	女	男	女	男	女	男	女	男	女	男	女	男	女	男	女	男	女	男	女																				
556	528	1,111	566	545	1,181	604	577	1,167	586	581	1,225	623	602	1,083	586	497	1,125	585	540	1,277	642	635	1,194	626	568	1,139	592	547	1,200	631	569	1,184	601	583	1,121	555	566	1,135	583	552	1,041	552	489	1,025	527	498	927	508	419	834	432	402	617	341	276
94	53	41	86	27	59	79	43	36	89	44	45	98	51	47	97	54	43	95	57	38	100	57	43	89	47	42	80	42	38	93	47	46	74	39	35	69	37	32	68	35	33	61	31	30	81	44	37	81	42	39	57	31	26		
82	43	39	72	33	39	80	47	33	76	43	33	74	38	36	77	43	34	66	29	37	74	38	36	74	32	42	73	39	34	69	37	32	68	35	33	61	31	30	81	44	37	81	42	39	57	31	26								
190	102	198	103	95	231	123	108	182	81	101	223	112	111	217	119	98	209	106	103	216	111	105	215	105	110	222	93	129	204	114	87	188	85	88	189	102	84	169	91	78	141	71	70	123	71	52	89	50	39						
173	85	88	198	94	104	184	96	88	190	104	86	199	92	107	102	98	174	85	89	182	86	96	195	91	104	182	90	81	166	83	83	169	97	72	149	73	76	136	72	64	112	46	66	89	50	39									
320	153	166	393	195	160	282	157	127	329	192	137	358	179	179	305	128	157	321	173	148	330	182	158	394	197	147	312	159	153	334	156	178	296	176	107	281	144	137	244	113	115	212	128	114	168	88	80								
173	85	88	198	94	104	184	96	88	190	104	86	199	92	107	102	98	174	85	89	182	86	96	195	91	104	182	90	81	166	83	83	169	97	72	149	73	76	136	72	64	112	46	66	89	50	39									
320	153	166	393	195	160	282	157	127	329	192	137	358	179	179	305	128	157	321	173	148	330	182	158	394	197	147	312	159	153	334	156	178	296	176	107	281	144	137	244	113	115	212	128	114	168	88	80								
173	85	88	198	94	104	184	96	88	190	104	86	199	92	107	102	98	174	85	89	182	86	96	195	91	104	182	90	81	166	83	83	169	97	72	149	73	76	136	72	64	112	46	66	89	50	39									
320	153	166	393	195	160	282	157	127	329	192	137	358	179	179	305	128	157	321	173	148	330	182	158	394	197	147	312	159	153	334	156	178	296	176	107	281	144	137	244	113	115	212	128	114	168	88	80								
173	85	88	198	94	104	184	96	88	190	104	86	199	92	107	102	98	174	85	89	182	86	96	195	91	104	182	90	81	166	83	83	169	97	72	149	73	76	136	72	64	112	46	66	89	50	39									
320	153	166	393	195	160	282	157	127	329	192	137	358	179	179	305	128	157	321	173	148	330	182	158	394	197	147	312	159	153	334	156	178	296	176	107	281	144	137	244	113	115	212	128	114	168	88	80								
173	85	88	198	94	104	184	96	88	190	104	86	199	92	107	102	98	174	85	89	182	86	96	195	91	104	182	90	81	166	83	83	169	97	72	149	73	76	136	72	64	112	46	66	89	50	39									
320	153	166	393	195	160	282	157	127	329	192	137	358	179	179	305	128	157	321	173	148	330	182	158	394	197	147	312	159	153	334	156	178	296	176	107	281	144	137	244	113	115	212	128	114	168	88	80								
173	85	88	198	94	104	184	96	88	190	104	86	199	92	107	102	98	174	85	89	182	86	96	195	91	104	182	90	81	166	83	83	169	97	72	149	73	76	136	72	64	112	46	66	89	50	39									
320	153	166	393	195	160	282	157	127	329	192	137	358	179	179	305	128	157	321	173	148	330	182	158	394	197	147	312	159	153	334	156	178	296	176	107	281	144	137	244	113	115	212	128	114	168	88	80								
173	85	88	198	94	104	184	96	88	190	104	86	199	92	107	102	98	174	85	89	182	86	96	195	91	104	182	90	81	166	83	83	169	97	72	149	73	76	136	72	64	112	46	66	89	50	39									
320	153	166	393	195	160	282	157	127	329	192	137	358	179	179	305	128	157	321	173	148	330	182	158	394	197	147	312	159	153	334	156	178	296	176	107	281	144	137	244	113	115	212	128	114	168	88	80								
173	85	88	198	94	104	184	96	88	190	104	86	199	92	107	102	98	174	85	89	182	86	96	195	91	104	182	90	81	166	83	83	169	97	72	149	73	76	136	72	64	112	46	66	89	50	39									
320	153	166	393	195	160	282	157	127	329	192	137	358	179	179	305	128	157	321	173	148	330	182	158	394	197	147	312	159	153	334	156	178	296	176	107	281	144	137	244	113	115	212	128	114	168	88	80								
173	85	88	198	94	104	184	96	88	190	104	86	199	92	107	102	98	174	85	89	182	86	96	195	91	104	182	90	81	166	83	83	169	97	72	149	73	76	136	72	64	112	46	66	89	50	39									
320	153	166	393	195	160	282	157	127	329	192	137	358	179	179	305	128	157	321	173	148	330	182	158	394	197	147	312	159	153	334	156	178	296	176	107	281	144	137	244	113	115	212	128	114	168	88	80								
173	85	88	198	94	104	184	96	88	190	104	86	199	92	107	102	98	174	85	89	182	86	96	195	91	104	182	90	81	166	83	83	169	97	72	149	73	76	136	72	64	112	46	66	89	50	39									
320	153	166	393	195	160	282	157	127	329	192	137	358	179	179	305	128	157	321	173	148	330	182	158	394	197	147	312	159	153	334	156	178	296	176	107	281	144	137	244	113	115	212	128	114	168	88	80								
173	85	88	198	94	104	184	96	88	190	104	86	199	92	107	102	98	174	85	89	182	86	96	195	91	104	182	90	81	166	83	83	169	97	72	149	73	76	136	72	64	112	46	66	89	50	39									
320	153	166	393	195	160	282	157	127	329	192	137	358	179	179	305	128	157	321	173	148	330	182	158	394	197	147	312	159	153	334	156	178	296	176	107	281	144	137	244	113	115	212	128	114	168	88	80								
173	85	88	198	94	104	184	96	88	190	104	86	199	92	107	102	98	174	85	89	182	86	96	195	91	104	182	90	81	166	83	83	169	97	72	149	73	76	136	72	64	112	46	66	89	50	39									
320	153	166	393	195	160	282	157	127	329	192	137	358	179	179	305	128	157	321	173	148	330	182	158	394	197	147																													

56. 布教所代表者子弟數 (地方別、性別、年齢別)

(昭和16年9月15日現在)

Main data table with columns for age groups (2-13 years), gender (男/女), and regional categories (e.g., 北海道, 東北, etc.).

Continuation of the data table from page 70, showing regional categories and counts for ages 14-16.



者子弟數 (地方別, 性別, 年齡別)

(昭和16年9月15日現在)

女	6才			7才			8才			9才			10才			11才			12才			13才		
	計	男	女	計	男	女	計	男	女	計	男	女	計	男	女	計	男	女	計	男	女	計	男	女
250	505	266	239	513	248	265	455	237	218	472	220	252	504	241	263	485	250	235	524	276	248	524	258	266
19	34	19	15	36	13	23	30	15	15	42	25	17	34	16	18	41	23	18	30	16	14	29	13	16
25	41	21	20	46	19	27	36	22	14	42	12	30	55	25	30	42	23	19	40	17	23	44	20	24
48	103	52	51	93	55	38	84	41	43	82	40	42	83	41	42	97	52	45	105	50	55	105	54	51
50	96	61	58	92	45	47	82	41	41	82	47	36	143	34	49	70	29	41	108	54	55	82	42	40
54	108	50	58	102	59	51	103	62	41	109	56	53	120	64	56	109	58	51	119	77	52	123	63	60
17	39	26	13	41	23	18	28	13	15	34	14	20	34	10	24	30	13	17	26	14	12	35	23	12
8	19	7	12	20	10	10	26	15	11	17	7	11	34	15	11	14	8	6	24	13	11	21	11	10
27	54	25	29	74	27	47	54	21	33	55	16	39	55	32	23	70	36	34	56	32	24	73	28	45
8	11	5	6	9	5	4	12	7	5	9	5	4	6	4	2	12	8	4	6	3	3	12	4	8
7	13	8	5	15	4	11	10	7	3	8	1	7	22	8	14	11	7	4	14	4	10	13	9	4
3	6	3	3	6	3	3	4	2	2	5	2	3	5	2	3	5	2	2	4	2	4	5	4	5
2	6	2	2	6	3	3	6	2	2	12	4	8	10	5	5	11	5	3	5	3	2	5	3	2
2	5	4	3	5	3	2	5	3	2	3	1	2	6	2	4	4	1	3	6	2	2	5	2	3
2	6	2	1	6	2	2	6	1	3	4	3	1	4	2	2	4	1	3	5	4	4	4	2	2
3	2	1	1	3	2	2	3	1	3	3	3	1	4	2	2	4	2	2	5	3	3	4	2	2
5	3	3	3	7	3	4	7	2	5	7	2	5	8	3	5	10	7	4	10	7	7	13	3	4
3	8	3	5	11	4	6	13	5	8	12	6	10	15	6	11	15	6	6	16	10	11	20	6	6
28	57	31	26	53	31	22	52	27	25	44	19	25	50	23	27	57	28	29	60	30	30	63	37	26
6	9	5	4	15	5	10	5	5	3	6	4	2	5	3	2	12	8	4	13	6	7	10	6	4
8	12	6	6	17	10	7	16	7	9	18	9	9	12	6	6	8	4	4	21	10	11	16	8	8
2	3	3	3	4	4	4	4	4	4	4	4	4	4	4	4	4	4	4	4	4	4	4	4	4
1	1	1	1	1	1	1	1	1	1	1	1	1	1	1	1	1	1	1	1	1	1	1	1	1
11	9	5	4	10	5	6	13	6	7	12	6	8	15	6	10	11	6	6	10	6	6	12	6	6
6	19	9	10	12	8	4	16	7	9	15	5	10	15	12	3	15	10	5	16	11	5	13	5	8
13	27	17	10	24	13	11	20	14	6	24	16	8	23	9	14	18	10	8	24	11	13	20	9	11
7	19	9	10	12	8	4	16	7	9	15	5	10	15	12	3	15	10	5	16	11	5	13	5	8
27	34	16	18	43	19	24	44	23	21	39	15	18	49	25	24	40	17	19	52	26	26	58	35	23
5	17	8	9	15	10	11	11	10	11	15	6	6	17	7	5	19	5	5	12	16	12	17	8	9
2	4	4	4	7	4	3	4	3	3	6	3	3	6	2	4	6	3	3	8	6	5	10	4	4
4	8	4	4	11	7	6	11	6	6	14	7	7	17	7	7	19	7	7	21	13	13	23	11	11
2	3	2	2	5	3	3	5	3	3	8	4	4	10	6	8	10	6	6	12	7	7	15	7	7
3	7	4	3	11	7	7	9	6	8	14	7	7	17	8	9	16	8	8	20	11	11	23	10	10
3	11	7	3	11	7	4	9	5	6	18	8	7	23	9	10	20	11	9	24	13	13	33	16	16
2	10	4	3	11	7	4	9	5	6	18	8	7	23	9	10	20	11	9	24	13	13	33	16	16
3	7	4	3	11	7	4	9	5	6	18	8	7	23	9	10	20	11	9	24	13	13	33	16	16
3	7	4	3	11	7	4	9	5	6	18	8	7	23	9	10	20	11	9	24	13	13	33	16	16
3	7	4	3	11	7	4	9	5	6	18	8	7	23	9	10	20	11	9	24	13	13	33	16	16
3	7	4	3	11	7	4	9	5	6	18	8	7	23	9	10	20	11	9	24	13	13	33	16	16
3	7	4	3	11	7	4	9	5	6	18	8	7	23	9	10	20	11	9	24	13	13	33	16	16
3	7	4	3	11	7	4	9	5	6	18	8	7	23	9	10	20	11	9	24	13	13	33	16	16
3	7	4	3	11	7	4	9	5	6	18	8	7	23	9	10	20	11	9	24	13	13	33	16	16
3	7	4	3	11	7	4	9	5	6	18	8	7	23	9	10	20	11	9	24	13	13	33	16	16
3	7	4	3	11	7	4	9	5	6	18	8	7	23	9	10	20	11	9	24	13	13	33	16	16
3	7	4	3	11	7	4	9	5	6	18	8	7	23	9	10	20	11	9	24	13	13	33	16	16
3	7	4	3	11	7	4	9	5	6	18	8	7	23	9	10	20	11	9	24	13	13	33	16	16
3	7	4	3	11	7	4	9	5	6	18	8	7	23	9	10	20	11	9	24	13	13	33	16	16
3	7	4	3	11	7	4	9	5	6	18	8	7	23	9	10	20	11	9	24	13	13	33	16	16
3	7	4	3	11	7	4	9	5	6	18	8	7	23	9	10	20	11	9	24	13	13	33	16	16
3	7	4	3	11	7	4	9	5	6	18	8	7	23	9	10	20	11	9	24	13	13	33	16	16
3	7	4	3	11	7	4	9	5	6	18	8	7	23	9	10	20	11	9	24	13	13	33	16	16
3	7	4	3	11	7	4	9	5	6	18	8	7	23	9	10	20	11	9	24	13	13	33	16	16
3	7	4	3	11	7	4	9	5	6	18	8	7	23	9	10	20	11	9	24	13	13	33	16	16
3	7	4	3	11	7	4	9	5	6	18	8	7	23	9	10	20	11	9	24	13	13	33	16	16
3	7	4	3	11	7	4	9	5	6	18	8	7	23	9	10	20	11	9	24	13	13	33	16	16
3	7	4	3	11	7	4	9	5	6	18	8	7	23	9	10	20	11	9	24	13	13	33	16	16
3	7	4	3	11	7	4	9	5	6	18	8	7	23	9	10	20	11	9	24	13	13	33	16	16
3	7	4	3	11	7	4	9	5	6	18	8	7	23	9	10	20	11	9	24	13	13	33	16	16
3	7	4	3	11	7	4	9	5	6	18	8	7	23	9	10	20	11	9	24	13	13	33	16	16
3	7	4	3	11	7	4	9	5	6	18	8	7	23	9	10	20	11	9	24	13	13	33	16	16
3	7	4	3	11	7	4	9	5	6	18	8	7	23	9	10	20	11	9	24	13	13	33	16	16
3	7	4	3	11	7	4	9	5																

57. 教會主管者子弟進學狀況 (地方別、學校別、性別)

(昭和16年9月15日調)

Table with columns for region (地方別), gender (性別), total number of children (子弟總數), number of children entering school (進學子弟總數), and school types (中等學校, 專門學校, 各種學校). Rows list various regions like (1) 北海道, (2) 東北, etc.

一、子弟進學狀況表中子弟總數ト云フハ數ヘ年十四才ヨリ二十一才マデノ子弟數ヲ云フ  
二、學校種別ノ中等學校トハ中學校程度ノモノ、專門學校トハ高等學校、專門學校、大學等、各種學校トハ中等、專門ニ非ラザルモノ (但シ國民學校高等科、青年學校ハ之ヲ含マズ)  
三、各學校共在學者及卒業者ノ合計ヲ掲ゲ半途退學者ハ計入セズ

58. 布教所代表者子弟進學狀況 (地方別、學校別、性別)

(昭和16年9月15日調)

Table with columns for region (地方別), gender (性別), total number of children (子弟總數), number of children entering school (進學子弟總數), and school types (中等學校, 專門學校, 各種學校). Rows list various regions like (1) 北海道, (2) 東北, etc.

附 錄

教會本部,本部直屬教會,所在地,設立年月日,

Table with columns: 教會名, 現在地, 電話番號, 設立年月日 (設立當時ノ教會名稱). Lists 20 churches including 郡山大教會, 兵神, 山名, etc.

設立年月日(本部認可)ハ教義及史料集成部保管ニ係ル教會設置臺帳及宣教師ノ教會設置臺帳ニ依ル。括弧内ノ年月日ハ地方廳ノ認可日デアル。分離昇格欄中(分)ハ分離、(昇)ハ昇格又ハ陞級、(分昇)ハ分離昇格又ハ陞級ヲ意味ス、而シテソノ年月日ハ本部認可日ヲ示スモノトス。

歴代教會主管者調

(昭和17年9月28日調)

(無斷禁轉載)

Table with columns: 分離、昇格、分離昇格年月日, 分離當時ノ所屬教會名, 主管者名 (初代 to 六代), 教會番號. Lists church leaders across various denominations.

(現)ハ現教會主管者ヲ意味ス。●ハ本部直屬教會ニナツタ當時ノ教會主管者デアル。

本部直屬教會所在地設立年月日

Table with 4 columns: 教會名, 現在地, 電話番號, 設立年月日 (設立當時ノ教會名稱). Rows 21-42 listing churches like 櫻井大教會, 筑紫, 越乃國, etc.

歴代教會主管者調

(昭和17年9月28日調) (無斷禁轉載)

Table with 7 columns: 分離、昇格、分離昇格年月日, 分離當時ノ所屬教會名, 主管者名 (初代, 二代, 三代, 四代, 五代, 六代), 教會番號. Rows 21-42 listing church leaders and their terms.

本部直屬教會所在地設立年月日

Table with 4 columns: 教會名, 現在地, 電話番號, 設立年月日 (設立當時ノ教會名稱). Rows include 神川大教會, 笠岡, 西宮, 明和, 明城, 大江, 旭日, 池田, 阪東, 蒲生, 日野, 朝倉, 佐野原, 高岡, 愛知, 梅谷, 平安, 豐岡, 治道, 都賀, 川之江, 周東.

歴代教會主管者調

(昭和17年9月28日調) (無斷禁轉載)

Table with 7 columns: 分離、昇格、分離年月日, 分離當時ノ所屬教會名, 主管者名 (初代 to 六代), 教會番號. Rows include 中河(大教會), 芦津(大教會), 芦津(大教會), 敷島(大教會), 敷島(大教會), 中西金次郎, 岡本善六, 芦津(大教會), 日本橋(教會), 甲賀(大教會), 甲賀(大教會), 筑紫(大教會), 水口(大教會), 高知(大教會), 名京(大教會), 笹西次郎兵衛, 飯田岩次郎, 北(大教會), 矢追檜藏, 日光(大教會), 高知(大教會), 名東(大教會).

本部直屬教會所在地設立年月日

Table with columns: 教會名, 現在地, 電話番號, 設立年月日 (設立當時ノ教會名稱). Rows include 南阿大教會, 香川, 中紀, 津, 秩父, 中津, 岐美, 熊本, 那美岐, 中野, 秦野, 立野堀, 中央, 南紀, 北陸, 東濃, 岡, 八木, 洲本, 錦江, 繁藤, 大森町.

歴代教會主管者調

(昭和17年9月28日調) (無斷禁轉載)

Table with columns: 分離昇格年月日, 分離當時ノ所屬教會名, 主管者名 (初代, 二代, 三代, 四代, 五代, 六代), 教會番號. Rows include 撫養(大教會), 撫養(大教會), 南海(大教會), 中和(大教會), 甲賀(大教會), 甲賀(大教會), 郡山(大教會), 日光(大教會), 甲賀(大教會), 佐野原(大教會), 淺草(大教會), 郡山(大教會), 郡山(大教會), 中野(大教會), 敷島(大教會), 高安(大教會), 麴町(大教會), 高知(大教會), 麴町(大教會).

本部直屬教會所在地設立年月日

Table with 4 columns: 教會名, 現在地, 電話番號, 設立年月日 (設立當時ノ教會名稱). Rows include 防府大教會, 愛豫, 津輕, 阿羽, 伊野, 磐城平, 西海, 新潟, 中根, 肥長, 名古屋, 奈良, 西, 上之郷, 益津, 小牧, 府内, 東肥, 都, 西成, 南, 山陰.

歴代教會主管者調

(昭和17年9月28日調) (無斷禁轉載)

Table with 7 columns: 分離、昇格、分離年月日, 分離當時ノ所屬教會名, 主管者名 (初代 to 六代), 教會番號. Rows include 撫養(大教會), 高知(大教會), 中和(大教會), 南阿(大教會), 高知(大教會), 山名(大教會), 筑紫(大教會), 日光(大教會), 治道(中教會), 湖東(大教會), 城法(中教會), 名京(大教會), 名京(大教會), 北(大教會), 郡山(大教會), 高安(大教會), 高安(大教會), 高安(大教會), 郡山(大教會).





教會名	現在地	電話番號	設立年月日(設立當時ノ教會名稱)
16 和爾分教會	奈良縣添上郡樺本町大字橋一六〇番地		明治 25, 9, 19 (和爾布教事務取扱所) (25, 10, 11)
17 豐繁	大阪市西淀川區浦江北二丁目四五番地	福島(呼出) (45) 3007	明治 28, 12, 10 (東平野布教所) (42, 3, 29) (豐繁宣教所)
18 名張	三重縣名賀郡名張町字下八丁一七二三番地	名張(呼出) 339	明治 25, 9, 19 (名張支教會所) (25, 12, 6)
19 玉江	大阪市港區抱月町二丁目三四番地	西(呼出) 5833	明治 44, 1, 15 (玉江宣教所) (44, 4, 7)
20 天元	奈良縣添上郡樺本町大字樺本二一七六番地		大正 14, 7, 25 (天元宣教所) (14, 9, 25)
21 浪華	大阪市住吉區平野西之町二五三番地		明治 43, 12, 15 (浪華宣教所) (43, 12, 28)
22 吉備	岡山縣玉野市田井一四二四番地	宇野 61	明治 27, 5, 23 (吉備出張所) (27, 8, 7)
23 高宮	滋賀縣犬上郡高宮町一〇九三	高宮 104	明治 26, 5, 16 (高宮出張所) (26, 12, 28)
24 藝備	廣島縣吳市濱田町七丁目二〇番地	吳(呼出) 283	明治 36, 4, 27 (仁河橋布教所) (36, 7, 30)
25 宮津	京都府與謝郡宮津町字大久保二七〇番地	宮津 324	明治 26, 2, 26 (宮津布教事務取扱所) (27, 9, 26)
26 南安藝	廣島縣賀茂郡竹原町四九六六番地		昭和 8, 1, 17 (南安藝宣教所) (8, 6, 22)
27 江戸	東京市本所區石原町二丁目二一番地ノ二		明治 42, 2, 26 (江戸宣教所) (42, 3, 26)
28 一筋	京都市中京區西之京式部町五三番地		昭和 3, 3, 29 (一筋宣教所) (3, 5, 31)
29 三味田	奈良縣山邊郡朝和村大字三味田四四三番地 四四四番地	朝和 43	昭和 6, 12, 13 (三味田宣教所) (6, 12, 21)
30 眞昭	岐阜縣海津郡今尾町大字今尾二一八〇番地		昭和 7, 2, 15 (眞昭宣教所) (7, 4, 25)
31 本明實	奈良縣生駒郡昭和田村額田部北方四七二番地		昭和 7, 2, 15 (本明實宣教所) (8, 11, 22)
32 八阪	大阪府泉南郡南郷守村大字下松一六九番地 二七〇番地		明治 30, 5, 29 (八阪布教所) (34, 1, 9)
33 鍛冶惣	奈良縣添上郡樺本町大字樺本二二二三		昭和 9, 6, 4 (鍛冶惣宣教所) (10, 6, 1)
34 道昭	神戸市灘區備後町五丁目二五番地		昭和 10, 9, 8 (道昭宣教所) (11, 7, 27)
35 更立	栃木縣上都賀郡足尾町一四六一番地ノ一		昭和 10, 10, 27 (更立宣教所) (11, 1, 10)
36 明拜	京都府綴喜郡田邊町大字薪小字山垣外三四番地ノ二		昭和 10, 12, 25 (明拜宣教所) (11, 12, 22)
37 美昭	兵庫縣美婁郡三木町福井一一八八番地	三木 104	昭和 15, 4, 17 (美昭宣教所) (15, 3, 30)

分離、昇格、 分離昇格年月日	分離當時ノ 所屬教會名	主 管 者 名						教會號
		初 代	二 代	三 代	四 代	五 代	六 代	
明治 42, 3, 9 支教會(昇)	奈良(支教會)	富森竹松	富森芳太郎(現)					16
大正 7, 6, 11 支教會(昇)		今村熊太郎	柏木武助	小山重郎兵衛	増野道興	青木捨吉	辻 豊彦	17
昭和 8, 10, 15 (分)	北(大教會)	中川徳藏	金山梅藏	中森初造(現)			(七代) 青木 亮(現)	18
大正 9, 7, 17 支教會(昇) 昭和 8, 10, 15 (分)	北(大教會)	石橋トヨ						19
昭和 9, 8, 1 支教會(昇)		中尾淺吉	中尾淺三郎(現)					20
昭和 9, 10, 16 支教會(昇)		上田繪太郎	上田ミチ(現)					21
明治 42, 2, 5 支教會(昇) 昭和 10, 3, 25 (分)	西(中教會)	南濱喜平	南濱 靜	南濱哲衛	南濱 靜(再)			22
明治 42, 3, 3 支教會(昇) 昭和 10, 4, 27 (分)	烏ヶ原(中教會)	三好辰五郎	川 勘五郎	塚本 惣右衛門	加藤徳平(現)			23
明治 39, 12, 18 吳港布教所下改稱 明治 42, 3, 20 支教會(昇) 大正 13, 6, 19 藝備支教會下改稱 昭和 10, 8, 10 (分)	北(大教會)	田口忠教(現)						24
明治 27, 5, 25 出張所(昇) 明治 42, 2, 26 支教會(昇) 昭和 12, 9, 27 (分)	府内(分教會)	樋口信一(現)						25
昭和 14, 5, 11 支教會(昇)		大濱庄市(現)						26
		山本大松(現)	横田龜三郎(現)					27
		西村喜之助	西村つる(現)					28
		松村吉太郎	村田勇吉(現)					29
		中田由藏(現)						30
		中山慶太郎(現)						31
明治 42, 4, 9 宣教所(改稱) 昭和 8, 10, 15 (分)	北(大教會)	杉本喜代松(現)						32
		梶本宗太郎(現)						33
		増野道雄	増野おたみ(現)					34
		村田益造(現)						35
		宮森與三郎	宮森與彦(現)					36
		藤田善三郎(現)						37

本部直屬教會,所在地,設立年月日,

教會名	現在地	電話番號	設立年月日(設立當時ノ教會名稱)
38 錦徳分教會	東京市中野區大和町一一五番地ノ四	中野 6810	昭和 10, 5, 30 (10, 8, 19) (錦徳宣教會)
39 尙久 //	大阪市西成區松通一丁目三四番地		昭和 10, 12, 25 (尙久宣教會)
40 岸部 //	大阪府吹田市大字小路二三八番地		昭和 11, 1, 25 (岸部宣教會)
41 守庄 //	大阪市東淀川區下新庄町一〇〇八番地		昭和 15, 1, 25 (守庄宣教會)

(海外)

1 京城大教會	京城府永樂町二丁目六九番地	京城 1,822	明治 41, 11, 23 (42, 1, 15) (京城宣教會)
2 朝鮮教會	朝鮮京城府竹添町三丁目五四五番地		明治 41, 10, 4 (42, 11, 26) (韓國宣教會)
3 滿洲 //	滿洲國奉天奉平町八番地	奉天 2718	大正 15, 11, 1 (昭和 2, 2, 3) (滿洲宣教會)
4 安東 //	滿洲國安東縣四番通一丁目二番地	安東 621	明治 44, 3, 7 (44, 4, 25) (安東宣教會)
5 鷄林 //	朝鮮京城府昭格町一二四番地		大正 2, 5, 15 (鷄林宣教會)
6 鮮京 //	朝鮮京城府孝悌洞五一番地		昭和 5, 12, 23 (鮮京宣教會)
7 小沙渡 //	中華民國上海楊樹浦麥克利克路三九號		昭和 9, 1, 28 (小沙渡教會)
8 天津誠華 //	中華民國天津日本租界須磨街二五番地七號三戶		昭和 9, 2, 4 (天津誠華教會)
9 臺北臺婦 //	臺灣臺北市御成町四丁目八番地		昭和 9, 5, 12 (臺北臺婦宣教會)
10 生疏里 //	滿洲國濱江省阿城縣第三區天理村大學生疏里		昭和 9, 10, 26 (生疏里教會)
11 加奈陀 //	26 East Cordova St, Vancouver B. C. Canada.		昭和 9, 12, 1 (カナダ教會)
12 滿洲眞勇 //	滿洲國新京特別市清明街二一四號	新京 3,292	昭和 12, 1, 25 (滿洲眞勇教會)
13 昭心 //	北京市地安門外前鼓樓苑一號	四局(呼出) 1,888	昭和 15, 9, 5 (昭心教會) 昭和 15, 5, 14 (傳道所許可) 昭和 13, 9, 28
14 山西省 //	中華民國山西省太原市活中市街五四號		昭和 16, 10, 29 (山西省教會) 昭和 14, 9, 4

歷代教會主管者調

昭和17年9月28日調 (無斷禁轉載)

分離、昇格、 分離昇格年月日	分離當時ノ 所屬教會名	主 管 者 名						教會 番號
		初代	二代	三代	四代	五代	六代	
昭和 15, 5, 25 (分)	錦江(分教會)	入江スエ (現)						38
		後藤久吉 (現)						39
		平山治助 (現)						40
		服部イトヨ						41

大正 3, 5, 9 (昇) 昭和 12, 7, 19 (昇) 昭和 15, 1, 23 (昇)	支教會(昇) 分教會(昇) 大教會(昇)	越乃國(大教會)	大熊松次郎	大熊忠次郎 (現)					教會 1
明治 44, 9, 20	朝鮮宣教會ト改稱		松村吉太郎	竹鼻堅造	竹鼻コイト (現)				2
昭和 2, 11	滿洲教會ト改稱		小島遷次郎 (現)						3
昭和 2, 11 (分) 昭和 8, 2, 12	安東教會ト改稱 (分)	大分市(分教會)	喜泉建馬	高部直太郎	高部正次 (現)				4
			佐藤松人	岩田長三郎 (現)					5
			仲田武造	仲田みちよ (現)					6
			清水徳重 (現)						7
			平野好松	三野キヨ (現)					8
昭和 9, 8	臺北聖地教會ト改稱		川口ハル (現)						9
			橋本正治	山田清治郎 (現)					10
			鈴木亨	田代澤治 (現)					11
			村田雄三 (現)						12
			今川せい (現)						13
			高倉庄三郎 (現)						14

卷末附録ニ若干誤植脱落ガア  
 1) マシタノデ御訂正願ヒマス

頁数	教會番号	教會名	訂正箇所	誤	正
3279. 11.13.15.17			見出欄	主管者名 (三代) 山田清治郎(現)	教會主管者名 (三代) 山田清治郎 (四代) 山田清雄(現)
3	11	南海	主管者名		
"	20	中和	現在地	磐園村大字神樂 (四代) 山本芳次郎(現)	高田町大字神樂 (五代) 山本芳次郎 (山本正信(現))
5	33	城法	主管者名	山本芳次郎(現)	(四代) (五代) 山本正信(現)
7	58	梅谷	"	駒谷石坂(現)	駒谷石坂 駒谷安次郎(現)
6	63	川之江	現在地	川江町十八番地	川江町一〇八〇番地
8	66	香川	"	二二七六番地	二二七九番地
"	72	熊本	"	京町本丁 (三代)	京町本町 (三代) (三代)
9	"	"	主管者名	堤常信(現)	堤常信 (堤信次(現)) (三代) (四代)
11	89	津堰	"	葛西八十番(現)	葛西八十番 葛西福治(現)
10	93	西海	現在地	東郷町一〇〇	東郷町大字東郷一〇〇番地
"	100	工之郷	"	二二六四番地 (三代)	二二六二番地) 二 (三代) (三代)
11	"	"	主管者名	山本福松(現)	山本福松 山本義道(現)
10	103	府内	現在地	六番地	五番地) 一
12	2	宇佐	"	二二二六番地	二二二六番地
12	15	日原	"	一六四番地	一四六番地
14	34	道昭	"	二五番地	五番地
16	4	安東	"	安東縣	安東市
"	6	餅京	"	孝徳町	孝徳町
"	7	小沙波	"	克列克路二九号	克列克路 光裕里三九号

製本控

145 函 298 號 年 月 日

天理教統計年鑑 才12回

1 冊

備考

昭和17年12月20日印刷  
 昭和17年12月26日發行

不許  
 複製

奈良縣丹波市町三島  
 編者 天理教教廳總務部調査課  
 發行 代表者 高橋道男

奈良縣丹波市町川原城  
 印刷所 天理時報社  
 代表者 岡島善次

奈良縣丹波市町三島  
 發行所 天理教教廳  
 電話 丹波市2,3,4

14  
298

14. 5-298



1200501216243

5

8

終