

特 100  
547



始



特 100

547



凡 例

一、本書ハ本縣ニ於テ蒐集セシ最近ノ材料ニ依リ調査セシモノニシテ主トシテ大正十三年及大正十三年度ノ事實ヲ掲載セリ、尤モ材料ノ整備セサルモノハ其ノ以前ノ事實ヲ掲ケ特ニ其ノ調査ノ年ヲ示ス

一、學事ノ部學校欄或ハ學級欄ニ分、尋、高、本、養トアルハ分教場、尋常科、高等科、本科、教員養成所、教員欄ニ外、兼、囑トアルハ外國人、兼務、囑託ニ係ルモノナリ

一、表中數字ノ右傍ニ(○)ヲ附スルモノハ數位ニシテ(●)ヲ附スルモノハ其ノ單位ヲ示ス

一、表中(?)印ハ事實不詳又ハ調査未了ノモノ(―)印ハ全ク掲載スヘキ事實ナキモノナリ

大正十四年十一月

鳥取縣知事官房







# 鳥取縣管内略圖

海軍省編

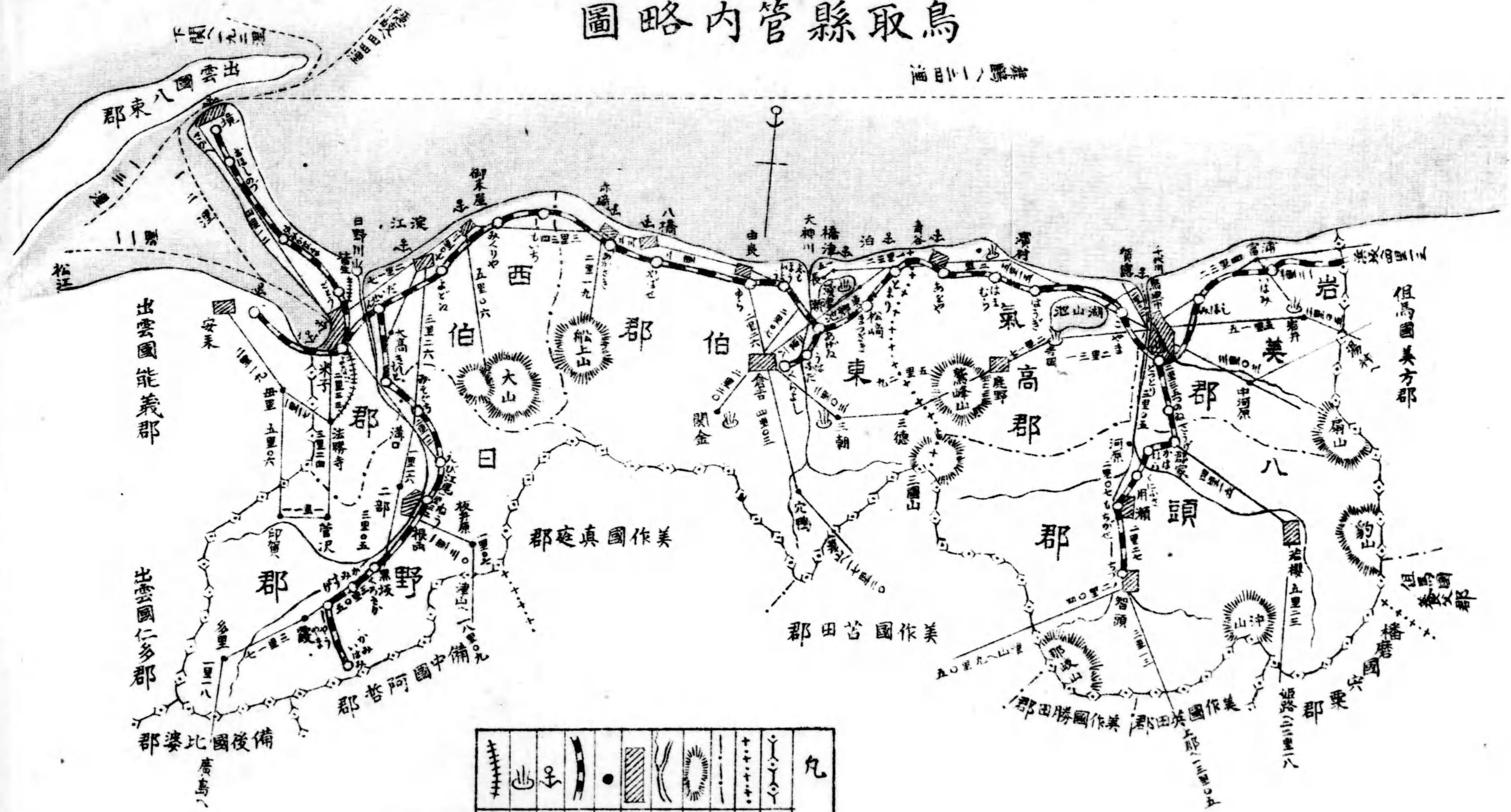

⚡	山	⚓	●	⌋	⌋	⌋	⌋	⌋	⌋	丸
電車軌道	温泉	港	鉄道停車場	名	市	河	山	郡	國	縣
	泉		場	邑	町	川	岳	界	界	界

凡例







第一三	工	場	二五
第一四	衛	生	二六
第一五	水	道	二八
第一六	交	通	二八
第一七	警	察	三一
第一八	民	事	三一
第一九	刑	務	三二
第二〇	財	所	三三
第二一	產	業	三四
第二二	貯	蓄	三五
第二三	財	政	三五
第二四	慈	惠	三七
第二五	議	員	三八
第二六	官	署	四〇

第二七	縣	職	員	四二	
第二八	郡	職	員	四二	
第二九	市	町	吏	四二	
第三〇	各	種	團	體	四三
第三一	主	要	物	產	四四

附 錄

第一	山	嶽	景	狀	一				
第二	河	川	ノ	脈	絡	一			
第三	池	沼	湖	ノ	周	圍	面	積	二
第四	原	野	ノ	面	積	二			
第五	公	園	三	三					
第六	名	所	舊	蹟	四				
第七	古	戰	場	八					



一 土地

置 位	方 位	經 度	緯 度	地 名	面 積	廣 度	袤 度	町 數	郡 名					
									鳥 取 市	岩 手 郡	八 頭 郡	氣 高 郡	東 伯 郡	西 伯 郡
鳥取市	極東	一三四度二分	一〇九町	八頭郡池田村	二一・一七	五・二九	五・二三	三						
大字東町	極西	一三三度四分	一〇九町	日野郡多里村	一三三・一四	一・三三	一・〇三	一						
				東徑	六〇・三四	一・三四	七・三五	二						
				東徑	二二・三四	六・一三	四・二二	四						
				東徑	五七・一八	一・〇四	七・三四	四						
				東徑	二九・四七	八・二四	八・三二	四						
				東徑	一八	一〇・二三	六・一八	一						
				東徑	一八五	三二・〇二	一五・二七	一						
				東徑	一八八	三二・〇二	一五・二七	一						
				東徑	二四一・二四	三二・〇二	一五・二七	一						

第 八	第 九	第 一〇	第 一	第 二	第 三
著名神社	著名寺院及佛堂	國寶	特別保護建造物	海水浴場	鑛泉
.....	.....	.....	.....	.....	.....
一〇	一二	一四	一五	一五	一六







種別	戶數	現		計	平均人口	均人口	現住戶數
		男	女				
農自作	九,一五五	二八,〇八〇	二五,一四七	一,八七五	四,七〇〇	五,五九五	一一,〇三〇
農自作兼	一九,六四二	六〇,五三五	四九,二八八	二,六五六	六,七一三	七,三五五	二二,二九八
農小作	一九,〇六八	五五,一四〇	四七,四一七	五,五〇九	一一,四八二	一三,九〇七	二四,五七七
工業	四七,八六五	四三,七五五	二二,八五二	一〇,〇四〇	二二,八九五	二六,八五七	五七,九〇五
商業	一一,八六五	二四,九二六	三一,七五〇	六,〇〇九	一〇,二九九	一六,五八四	一七,八七四
計							
專業者							
兼業者							
合計							

種別	市部	郡部	計	現在人口男百ニ對スル女	
				男	女
漁業	二,三三〇	二,三三〇	二,九六一	四,七九五	三,九九四
人口動態					
出生	一,一三六	一六,四〇一	一七,五三七		
死亡	八〇六	一〇,〇九六	一〇,九〇二		
結婚	三七二	三,九四〇	四,三一二		
離婚	四四	四五三	四九七		
死産	六九	一,〇四六	一,一一五		
計					

町	世帯數	現在人口	世帯數	現在人口	
米子町	五,五八二	二二,四一〇	鹿野町	六三二	三,〇九〇
倉吉町	二,五七八	一一,五一八	赤碕町	八〇四	三,五五六
若櫻町	一,二二六	六,二二六	根雨町	八〇八	三,四二七
境町	一,三九六	五,八三二	智頭町	六六八	三,二四三
由良町	七〇二	三,四四九	八橋町	六七四	三,三二九
淀江町	八一四	三,六一二	用瀬町	四七八	二,一六一
青谷町	六六二	三,二二二	御來屋町	四九五	二,〇二二
人口百ニ付生産	三七八		人口百ニ付死亡	二三五	
人口千ニ付婚姻	九二九		人口千ニ付離婚	一〇七	



第四學事

在留外國人		海外渡航人員	
英吉利	北米合衆國	英領	加奈陀
支那	獨逸	北米	合衆國
那	合	墨其西哥	布哇
計	計	伯刺西爾	比律賓
戶數 六戶	戶數 六戶	群島	其他
		合計	合計
		四七二	一四九八
		一、四九八	一四〇
		一四〇	三九三
		三九三	三九二
		三九二	一〇二
		一〇二	一〇九
		一〇九	三、一〇六

日野郡		市 町 村 立 學 校	
計	日野郡	尋常小學校	尋常小學校
五、四〇三	七二、六九七	六四	六四
一四	三七一	一、二八四	一、二八四
五、四一七	七三、〇六八	一、四〇八	一、四〇八
八〇一	一〇、七八八	五五、六四五	五五、六四五
九九、七四	九九、四九	一三、五七三	一三、五七三
〇〇四	〇〇六	二、七二三	二、七二三
〇一八	〇五五	二、五〇九	二、五〇九
		五五九	五五九
		三、三二七	三、三二七
		七〇九	七〇九
		四、七〇〇	四、七〇〇
		七九	七九
		二、七八四	二、七八四
		一七、四五三	一七、四五三
		七〇	七〇
		二、五九九	二、五九九
		一、四〇一	一、四〇一

七

六

小学校  
 一學校ニ對スル教員  
 一教員ニ對スル児童  
 百學級ニ對スル本科正教員  
 一學級ニ對スル児童數

尋常  
 一、一四二

高等  
 二五九

正教員  
 一、四〇一

就學ノ始期ニ達シタル者  
 就學ノ始期ニ達セサル者  
 就學ノ始期ニ達シタル男女百人中就學  
 前年ニ比シテ増減  
 十年前ニ比シテ増減



縣立學校									
學校名	學級	教員	生徒	募集人員	志願入學者	入學者	卒業者	身長平均	體重平均
師範學校	高等 女男	一七 一七	女男 三三〇 二二一	一八〇	一三〇七	一三〇六	一〇一	女男 五尺二〇 四尺八四	一三三六 一二六九
師範附屬小學校	高等	一七	女男 二二一	一八〇	一三〇七	一三〇六	一〇一	女男 四尺〇一 四尺〇一	六六九五 六二八九
鳥取第一中學校	一	一〇	一八七	一〇〇	四三三	一九二	一	五〇八	一一〇三一
鳥取第二中學校	一	一〇	一八七	一〇〇	四三三	一九二	一	五〇八	一一〇三一
倉吉中學校	一	一〇	一八七	一〇〇	四三三	一九二	一	五〇八	一一〇三一
米子中學校	一	一〇	一八七	一〇〇	四三三	一九二	一	五〇八	一一〇三一
鳥取高等女學校	養本	一六	八〇九	一九〇	四七四	二〇一	一〇六	五〇七	一一二六九
倉吉高等女學校	養本	一六	七六九	一九〇	四七四	二〇一	一〇六	五〇七	一一二六九
米子高等女學校	養本	一六	七六九	一九〇	四七四	二〇一	一〇六	五〇七	一一二六九
農學學校	養本	一六	二七九	一四八	三四六	一八五	九八	四八四	一〇七七

九

乙種程度學校				
學校名	學級	教員	生徒	卒業者
計	女男	二〇	女男 四四八	一五〇八一
邑美農業學校	女男	一三	女男 一一三	二四三〇
宇倍野農業學校	女男	一	女男 一一一	一四
岩美實業學校	女男	二	女男 一一二	一四
高草農業學校	女男	一四	女男 一一二	二四〇一

八



校名	學級	教員	生徒	募集人員	入學志願者	入學者	卒業者	生徒體格
商業學校	一〇	外一七 一七	四二七	九五	二〇三	九五	七一	身長平均 體重平均 五尺五寸 一〇九.二七 五尺一寸 一二.六八七 五尺二寸 一三.二七六 四尺八寸 一一.三三二 四尺八寸 一〇.八三五
日野農林學校	三	一六	一三八	五四	八〇	五四	三九	
工業學校	二二	一〇	五九三	三五〇	一五五	三一〇	一	
根雨實科高等女學校	二	三	五九	五〇	三九	三九	二十	
若櫻實科高等女學校	四	二二	三八	六〇	三四	三四	一一	
私立學校名	學級	教員	生徒	入學者	卒業者	修業年限	同	
育英中學	九	二	一四六	一八七	四三	五箇年	同	
造士學舍	二	一	六一	四四	一三	二箇年	同	
因幡師範豫備學校	一	一	三	六九	五二	一箇年	同	
鳥取靜修高等女學校	四〇	一〇	二二	二二〇	一二九	本科四箇年實科四箇年	同	
鳥取技藝女學校	四	一	五七	七〇	六四	修業年限	同	
鳥取盲啞學校	三	一	四	五	一	六箇年	同	

種類	圖書館	私立幼稚園	園數	保姆	幼兒	組數	入園者	保育滿期者
市町村立學校	市立	七	一	一六六八一	二二	一九	三五二	三一八
市町村立學校	町村立	二	二	一〇四五	二一	一	三五二	三一八
縣立學校	私立	三	三	五一八二九	二二	一	三五二	三一八
經費	經常	臨時	計	圖書數	閱覽人員	開館延日數	一日平均閱覽人員	
市町村立學校	一、八四二、〇七一	五二七、六九〇	二、三六九、七六一	一六六八一	四六、〇〇六	一、三九五	三五.五	
縣立學校	四九四、六九〇	二八一、二三七	七七五、九二七	一〇四五	五五〇			
一學校ニ對スル經費		市町村立學校		縣立學校				
五、四四八		五、四四八		五、四二二				



第五社寺

種別	種別		種別		種別		種別	
	住寺	職院	禪宗	真宗	淨土宗	天臺宗	其他	計
神	二	二	七	九	二〇四	九六〇	九七一	官祭招魂社
神	一	一	二	八	九	九六〇	九七一	境內無格社
種別 <td>官幣社</td> <td>國幣社</td> <td>縣社</td> <td>其他</td> <td>計</td> <td>計</td> <td>計</td> <td>計</td>	官幣社	國幣社	縣社	其他	計	計	計	計
住寺	二二〇	二二〇	四二	四〇	三八	七七	四一九	境外佛堂
職院	二二〇	四二	四〇	三八	七七	四一九	佛道說教務所	佛道說教務所
種別 <td>農家一戸作付反別</td> <td>專業者</td> <td>兼業者</td> <td>牛馬一頭ニ對スル耕作田</td> <td>〇・八</td> <td>〇・四</td> <td>〇・八</td> <td>基督教會所及講義所</td>	農家一戸作付反別	專業者	兼業者	牛馬一頭ニ對スル耕作田	〇・八	〇・四	〇・八	基督教會所及講義所
種別 <td>價額</td> <td>價額</td> <td>價額</td> <td>價額</td> <td>價額</td> <td>價額</td> <td>價額</td> <td>基督教會所及講義所</td>	價額	價額	價額	價額	價額	價額	價額	基督教會所及講義所
種別 <td>價額</td> <td>價額</td> <td>價額</td> <td>價額</td> <td>價額</td> <td>價額</td> <td>價額</td> <td>基督教會所及講義所</td>	價額	價額	價額	價額	價額	價額	價額	基督教會所及講義所
種別 <td>價額</td> <td>價額</td> <td>價額</td> <td>價額</td> <td>價額</td> <td>價額</td> <td>價額</td> <td>基督教會所及講義所</td>	價額	價額	價額	價額	價額	價額	價額	基督教會所及講義所

第六生產物

種別	作付反別	收穫高	價額
麥	三三三、六二五	七二〇、五八八	一五四九、四八八
米	九、五三〇・五	一一六、二〇〇	一五四九、四八八
大豆	一、〇六五・九	一〇、八〇一	二二二、五一六
小豆	五四〇・五	四、三二三	一一二、六六四
蠶豆	八五二・一	九、一二三	一五九、〇九六
甘藷	一、三六三・一	二、五七一、九八九	五二一、二六〇
青芋	三七三・四	一、〇四一、三四五	二五八、三二八
瓜類	六九〇・五	二、六七九、四八七	六二二、四〇七
蘿蔔	一、二一七・四	七、〇三二、五二九	三九九、八六七
綠肥作物	六、九一七・三	一、六七七、二一六	八一六、四五〇
果實	九八〇・八	一、九五九、二二五	八九五、七八五
三椏	六八四・九	一九八、七二三	一一九、九〇一
實棉	一一三・二	三三三、二五八	六七、二三六
桑葉	七、六四九・八	一三、二六、五七七	六、〇八五、三九五

種別	貯藏所	飼養	飼養
麥	東伯郡日下村	東伯郡栗谷町	東伯郡吉村
米	西伯郡米子町	西伯郡三德村	西伯郡黑坂村
蠶	東伯郡三德村	東伯郡黑坂村	東伯郡西郷村
蠶	東伯郡西郷村	東伯郡西郷村	東伯郡西郷村

種別	飼養	飼養
蠶	二七、九六五	一〇八、八〇四
蠶	二六、〇二五	一四五、六五五
蠶	三〇、六七八	二五四、四五九







畜産							
計	其 他	鷺 卵	鷄 卵	牛 乳	屠殺		
					山羊	豚馬牛	
		一二八、五二七	九、五七〇、五九七個	一、五六〇石	一、一六四	五五六	六〇〇、五七〇頭
一、五二八、四一八	五、一四七、六	五、三三六	三、五九、六一二	一〇一、〇一九	二九	三、八九三	二、六九、八四九

屠殺頭數		畜産		飼養		改良	
豚	馬牛	乳牛	用牛	牛乳搾取戸數	市場	飼養戸數	改良和種
一〇七	二五	一四五	三四	三四	一、二九四、〇六八	二、四、五四八	一九〇
二、七、一六頭	二、七、一六頭	一、八、九一四	四、二	一、三、九一四	一、三、九一四	二、四、五四八	一、八、六

年末頭數千二付屠殺		飼養		改良	
豚	馬牛	乳牛	用牛	牛乳搾取戸數	市場
一〇七	二五	一四五	三四	三四	一、二九四、〇六八
二、七、一六頭	二、七、一六頭	一、八、九一四	四、二	一、三、九一四	一、三、九一四

飼養		改良	
鷺	鷄	飼養戸數	改良和種
一、八八一	一、五二一	一、八八一	一、九〇
一、八八一	一、五二一	一、八八一	一、九〇

畜産				林産	
生産				計	種別
山羊	豚	馬	牛		
七	四、七二三	九七	一一、六三一頭	六〇七、七二五	用材
七五	一九、六八七	九、九九四	七〇六、二二四頭	一、〇六〇、七六五	新炭材
				一、一六七、八五一	木炭
				一、五九九、九七二	其他炭
				八、二四八、七二一	其他

國有林收入		炭製造戸數	
炭	燒	炭	燒
一一二、三七〇	四、七七四	四、五二九	五、七〇八

年末頭數		飼養	
豚	馬牛	飼養戸數	改良和種
一〇七	二五	一、八八一	一、九〇
二、七、一六頭	二、七、一六頭	一、八八一	一、九〇



設計調査	簡所	面積	地區數	面積	確定工事費	一反步當	地區數	地區數	面積	地區數	面積	開墾助成出願	生			
													額	價		
五六	六二四町	一五	三八三	四九七、七二九	一三〇	六五	六	一五五町	二二	二七九	鳥取市	八四九	一七九	農產	五、八七五、〇三三	
													岩美郡	七、三七五、八一九	工產	二、一四七、一七八
													八頭郡	一、〇九三、〇六六	林產	四、五〇、九一六
													氣高郡	八、四八九、四〇二	畜產	二、一五、四四五
													東伯郡	二、三、四一〇、七九五	鑛產	三、九六、一七三
													西伯郡	二、六、八八二、二〇八	水產	一九〇、九一九
													日野郡	六、九三一、七六八	計	三、二六六、七四八
													計	九〇、一〇四、九四五		
第七 耕地整理													同上前年ニ 比シ増・減	現住戸數	現在人口	生産物價額前年 ニ比シ増・減

價格合計	製造物	水漁獲物	鑛	
			鐵	銅
九〇、一〇四、九四五	二、七三三、六四九	二、三二六、九六〇	一〇七、三四八	六九八、四五八
	四〇五、六八九	八二、二五六	八〇、八七七	七七、四四五
		九七〇、五七八	五、六五一、四三二	六、四五七、二三八
			多里廣瀨採鑛所	格魯謨鑛
			若松鑛山	格魯謨鑛
			製煉所	格魯謨鑛
			主ナル鑛山	採掘
			養殖(箇所面積)	七二八、八六一坪
			漁船	三三六二
			新造船	二一四
			年末船數	三、二八六
			內發動機船	二二四
			漁業(船乘組人員數)	一、一〇九
			難破(船生存者數)	二
			漁業者一戸ニ對スル價格	三九五
			漁網	二、九一七
			海岸線延長	四四、一〇里
			漁船	四、五三











陳列參考品	委託品ノ賣高	開館日數	觀覽者
內國品 外國品	點數 價額	人員 同上 一日平均	
計			
三、四三〇	三、四三五	二六、一二一	一〇、九八三
五		一〇、九八三	六六五
			一〇二、三三四
			一五三、九

### 第一二會社

種別	會社數	資額		積立金	支店數	會社郡市別
		總額	拂込濟額			
金融機關	二九	二〇、四六三、〇〇〇	八、九八四、〇六三	二、六五五、三〇八	八四	鳥取市 五二 一一 六三
製造業	四四	三、〇一二、五二〇	一、七六九、三五五	八〇、二八九	一	岩美郡 二 四 六
製織業	一一	一、三三三、一五〇	四、八三九、四五〇	六六、二〇五	一	八頭郡 二〇 一七 三七
製材業	一三	二、六六、〇〇〇	一、二一五、五二〇	九六、一九七	一	氣高郡 五 六 一一
販賣業	一〇	一六六、〇〇〇	一三〇、〇〇〇	三、六八五	一	東伯郡 五七 一五 七二
水陸運輸業	六五	三、六四三、七六〇	一、八九三、九六七	一四五、八〇〇	一	西伯郡 一一四 二二 一三五
倉庫業	二二	二、七二二、〇〇〇	二、二九九、〇〇三	一〇、三二八	一	日野郡 二〇 一一 三一
電氣業	三	二〇六、〇〇〇	一一八、五〇〇	七、一二七	一	
其他業	五	一〇、八一〇、〇〇〇	七、一〇三、七七五	一、七〇八、二七二	一	
合計	六七	八、三六七、三〇九	六、四三七、〇六六	三九四、九六九	八四	

計	合		計
	株	合	
株式	九三	四三	二七〇
合資	一三三	四三	八五三五五
計	二七〇	八五	比十年前 九七 四五 一四二

### 第一三工場

種別	工場數	製品價額		職工勞働機關	職工徒弟	石炭消費高
		總額	拂込濟額			
製絲工場	三七	五八、〇〇〇、三三三	四、五八七	七五	八八	七二二、七二四、一五〇
織物工場	二	六三、四二七	二六	一	三	六〇七、九四〇
製紙工場	二六	二八八、〇五六	三四一	二四	二九	二、二八〇、七六〇
酒及醬油釀造工場	一一	一、六二九、四四四	二三四	三五	二三	
煉鐵工場	一	八一、九六〇	二四	二〇	二	
稻扱工場	三	二九一、七四〇	九六	一	五	
合計	四					



















種別	受刑者	勞役場留置	刑事被告人	計	新受刑者	初犯	累犯	計
松江刑務所	一五五	一	八	一六四	初犯	八七		
鳥取支所	五〇	一	一	五〇	累犯	七二		
松江刑務所	二〇五	一	八	二一四	計	一五九		
米子支所								
員人容收								

第二〇 財產

大正十二年度末現在

種別	土地	建物	有價證券及現金	其他	計
市基本財產	二六、三二二 円	一 円	三〇、〇七二 円	一 円	五六、三九三 円
町村基本財產	六、七九五、七〇二 円	二〇、〇四七 円	八五五、六六六 円	一六六、八一〇 円	七、八三八、二二五 円
學校基本財產	二二四、七〇二 円	二〇、〇〇〇 円	二三四、四六七 円	二八七、六六三 円	七五六、八三二 円
特別基本財產	四、四〇三 円	一 円	一八、〇七九 円	一 円	二二、四八二 円
積立金	一 円	一 円	三四六、〇三六 円	一 円	三四六、〇三六 円
					一市町村ニ對スル基本財產 四一、六九三 円
					一市町村ニ對スル學校基本財產 四、〇〇四 円

第二 産業組合

産業	組合數	組合員數	出資總額	同上拂込濟出資額	借入金	積立金	貯金
組合	二三五	四八、八三九	二、〇一九、七二二 円	一、五三四、一八一 円	一、四九九、四七一 円	一、二二八、三六〇 円	七、八四六、六四四 円
貸付金	六、九五一、五七一 円	販賣高	六九一、三五九 円	購買高	一、四三六、九〇八 円	利用及加工高	一〇、九五四 円
		總益金	一、二六四、六四四 円	總損金	九五一、〇八七 円	差引益金	三二二、五五七 円

第二 貯蓄及金融

種別	預入	拂入	戻入	郵便貯金年度末現在人口千二百三十三人
郵便貯金	四六〇、二二二 円	七八、一〇八 円	二、二〇六、二三三 円	在人員 一五四、六二六 人
普通	一五〇、三三〇 円	一四、七六三 円	二、一五四、四七〇 円	金額 三、三〇〇、九八五 円
替	六一〇、五四二 円	九二、八七一 円	四、三六〇、七〇三 円	郵便貯金取扱局數 一人平均 二一、三四八 円
計	六、二七七、五〇七 円	九二、八七一 円	四、三六〇、七〇三 円	一回平均預入額 一〇、二八二 円
				同上拂渡額 四六、九五四 円



郵便爲替	口振	二〇三、九一三	口振	二〇一、一八五	口平均振出額	二四、九六八
	金額	五、〇九一、三六五	金額	五、五六二、九三九	同上拂渡額	二七、六五一
種別	資本金	八三三、〇八九、二六三	拂込資本金	八、六四四、九八七	本年積立金	八七四、二四〇
	積立金	二、三三八、八八九	積立金	二、四、四六一	純益金	六八四、八八六
銀行	一九、九一五、〇〇〇	普通貸付	二、六三八、八八九	預金年末殘高		
預金及	計	二、二八七、一七七	當座預金	二、二八七、〇八四	預金	
人民預金	計	二、二八七、一七七	貸付金同上	六〇、四三三、六三三	銀行本店	一四
公金	計	二、二八七、一七七	貸付金	五、六七三、九七	支店	八五
出年	入金	八三三、〇八九、二六三	振爲	五〇、八二七、三五八	受替	三九、五七八、八二一
出年	入金	八三三、〇八九、二六三	振爲	五〇、八二七、三五八	受替	三九、五七八、八二一

三六

國稅	直	一、九三三、三二二	接	一、九〇二、八六二	計	三、八三六、一八四
	間		間			
勤勉貯蓄	戶數	六九、二七五	人員	九六、九七九	貯蓄者	一、一八五
	貯蓄	一三七	貯蓄者	一、一八五	貯蓄者	一、一八五
質屋ノ貸金	年末現在貸金	三、二二九、一四八	一箇年間貸高	一、八四〇、四七五	一箇年間受戻	一、二、九九七、四四七
	一箇年間貸高	八四五、九八六	一箇年間受戻	一、八四〇、四七五	一箇年間流	九、七〇七、二九一
當所	他	三、二二九、一四八	當所	一、八四〇、四七五	代	一、二、九九七、四四七
	他	三、二二九、一四八	當所	一、八四〇、四七五	代	一、二、九九七、四四七
貯蓄	貯蓄	一三七	貯蓄	一三七	貯蓄	一三七
	貯蓄	一三七	貯蓄	一三七	貯蓄	一三七
店數	店數	一七五	店數	一七五	店數	一七五
	店數	一七五	店數	一七五	店數	一七五

三七







### 第二六 官公署

種別	箇所數	種別	箇所數	種別	箇所數
縣廳	1	鐵道建設事務所	1	病物検査所	4
地方裁判所	1	運輸事務所	1	穀物検査所	1
區裁判所	3	保線事務所	2	蠶業取締所	1
同出張所	27	保線事務所	1	蠶業試驗場	1
刑務所	2	郵便局	7	蠶業試驗場	1
支兵隊	1	稅關支署	1	農事試驗場	1
步兵隊	1	遞信局出張所	1	水産試驗場	1
衛戍病院	1	張所出張所	1	種畜試驗場	1
聯隊司令部	1	郡市役所	7	工業試驗場	1
憲兵分隊	1	町村役場	1	測候所	1
警務所	1	警部補出張所	1	土木區工營所	1
警務所	1	警部補出張所	1	度量衡器檢定所	1
內務省大阪土木	1	警部補出張所	1	代用感化院	1
出張所千代川改	1	警部補出張所	1	商品陳列所	1
修繕務所	1	警部補出張所	1		

### 第二五 議員

種別	議員數	選舉有權者	被選舉有權者	人口千ニ付選舉有權者
貴族院議員	1	100	100	57.0人
衆議院議員	4	26,481	48,372	106.5人
縣會議員	30	49,462	3,930	119.6人
市會議員	30	3,959	64,206	151.4人
町村會議員	2,037	65,301		

種別	議員數	選舉有權者	被選舉有權者	人口千ニ付選舉有權者
愛國婦人會	1	1,700	683	35.1人
鳥取支部	1	1,700	683	35.1人

種別	議員數	選舉有權者	被選舉有權者	人口千ニ付選舉有權者
日本赤十字社	1	1,700	683	35.1人
鳥取支部	1	1,700	683	35.1人



第二七 縣職員

勅任	奏任及同待遇	判任及同待遇	其他	計	兼務者
一	三五	五五六	一六六	七五八	四三

第二八 郡職員

郡役所	奏任及同待遇	判任及同待遇	其他	計
	六	六一	一八	八五

第二九 市町村吏員

町市計	種別	市町村長	助役	收入役	委員	區長	區長代理	書記其他	計	本表中兼務者 收入役 五〇 書記其他 二
		一八二	一七二	一一九	一一二	一、四一七	一、四〇四	六一	七六	
村		一八三	一七三	一三〇	一、〇二一	一、四一七	一、四〇四	五二四	四、七七六	
計		一八三	一七三	一三〇	一、〇二一	一、四一七	一、四〇四	五二四	四、八五二	

第三〇 各種團體

種別	縣農會	郡農會	市町村農會	畜產組合	家畜協會	牛馬商同業組合	小作組合	山林會	森林組合	木炭同業組合	蠶絲同業組合	製紙同業組合
	一	六	一八二	六	一七	二	四	二	二	四	一	一
團體數	一	六	一八二	六	一七	二	四	二	二	四	一	一
人員	七	一八一	八六、〇二二	二八、三三五	一、七四〇	二五七	二、九九二	五八三	一〇八	三、一五八	二六、九〇六	五七五
種別	養蠶組合	縣水產會	郡水產會	漁業組合	自治會	產業組合	酒造組合	醬油釀造組合	耕地整理組合	農事改良組合	商工會	勸勉貯蓄組合
	一	二	三六	一一五	二二〇	五	五	一八四	一、〇二七	一九	八三四	八三四
團體數	一	二	三六	一一五	二二〇	五	五	一八四	一、〇二七	一九	八三四	八三四
人員	一四、二八〇	二	一、一六二	五、一三六	三三、〇八三	四五、二九〇	三〇二	二八九	一八、一五九	二二、八八九	三、三七一	五四、九四八



種別	團體數	人員	種別	團體數	人員
私立鳥取縣教育會	一	七	青年團	一九三	二一、四四九
自警組合	五六	六、二一八	婦人會	一〇二	二五、〇六六
郡市教育會	七	二、三三四	戶主會	五四	一二、六六九
武德會鳥取支部	一	二四、八六二	處女會	一八二	一一、八三二
尙武會	一九	四一、〇六四	郡市聯合會	十	二七、四六一
縣醫師會	一	八	縣神職會	一	六
郡市醫師會	八	三四四	郡市神職會	十	二二四

### 第三一 主要物產

鳥取市	土管、漆器、綿織物、建具、酒、菓子飴、賣藥、白珊瑚、醬油、疊、海松細工、生絲、杞柳製品
岩美郡	瓦、土管、疊表、繭、米麥、鯛、蟹、製網、木炭、銅鑛
八頭郡	瓦、土管、製茶、和紙、因久山陶器、八束表、酒、御所柿、繭、牛、米麥、大麻、楮、三極

氣高郡	漆器、和紙、賣藥、米麥、甘藷、楮、三極、鯛、鯉、鮒、柿、生絲、木炭
東伯郡	瓦、製油、和紙、倉吉餅、生絲、倉吉稻拔、酒、菓子、繭、牛馬、果樹苗、米麥、甘藷、三極、鯛、東郷縵、梨、柿、苹果、桃、鷄、鷄卵、醬油
西伯郡	瓦、建具、淀江傘、漆器、製油、濱目紬、生絲、龜鮑、乾瓢、酒、醬油、菓子、鷄、鷄卵、赤貝、桑苗、繭、牛、米麥、甘藷、人參、實棉、柑桶類、柿、楮拔機
日野郡	格魯謨鑽石、鋼鐵類、繭、牛、米麥、人參、木炭、葉煙草



附

錄



第一 山嶽景狀

〔海拔四千尺以上ノモノ〕

大

山

所

在

地

名

海面ヨリノ高

狗

山

東伯郡古布庄、上中山村、西伯郡大山村、日野郡八郷、溝口、日光、

五、六五三

沖

山

八頭郡若櫻町、但馬國美方郡

四、九八三

扇

山

同郡山形、池田村、美作國英田郡

四、三五二

三

山

同郡若櫻町、岩美郡成器村、但馬國美方郡

四、三三二

那

山

同郡西郷、佐治村、東伯郡小鹿村、美作國苦田郡

四、一三二

陣

山

同郡那岐村、美作國勝田、苦田郡

四、〇九三

第二 河川ノ脈絡

〔經過五里以上ノモノ〕

名

稱

水

源

地

名

流

末

地

名

管内經過里程

日野川  
代野川  
天神川  
東神川

日野郡多里村大字萩山、新屋  
八頭郡山郷村大字駒蹄  
東伯郡竹田村大字大谷  
八頭郡池田村大字吉川

西伯郡福生村大字皆生  
氣高郡賀露村  
東伯郡長瀬村大字長瀬  
八頭郡國英村大字片山

二〇〇丁  
一一〇〇  
八・一八  
八・〇〇



名稱	水源地名	流末地名	管内經過里程
袋米川	岩美郡大茅村大字雨瀧	岩美郡中ノ郷村大字濱坂	六〇〇
米川	西伯郡車尾村大字觀音寺	西伯郡境町	六〇〇
佐治川	八頭郡佐治村大字柿原	八頭郡用瀬町大字用瀬	五〇〇

第三 池沼湖ノ周圍面積

〔周圍二里以上ノモ〕

名稱	所在地	周圍面積	廣	袤
湖山池	氣高郡湖山、松保、大郷、末恒村	三・二六丁	六七二	三三・〇〇
東郷池	東伯郡舍人、松崎、東郷、花見、淺津村	二・一〇	六三二	二〇・〇〇

第四 原野ノ面積

〔百町以上ノモ〕

名稱	所在地	高低	廣	袤	面積
牧野	西伯郡大山村	高原	二五・〇〇	二九・〇〇	八七三

名稱	所在地	高低	廣	袤	面積
八橋野	東伯郡榮、伊勢崎、下郷村、由良町	平原	一六・四〇	一・二〇	七五〇
羽田野	東伯郡上中山村	平原	一一・〇〇	三・三〇	四二三
仙隱野	東伯郡南谷、上小鴨、北谷、山守村	平原	三〇・〇〇	一〇・〇〇	三六〇
天神野	東伯郡小鴨、上小鴨、北谷、南谷村	平原	六〇・〇〇	一〇・〇〇	二六二
泉野	西伯郡大和、大高村	平原	一一・三六	一〇・三〇	一四六
廣富野	八頭郡若櫻町	平原	一〇・〇〇	一〇・〇〇	一〇〇

第五 公園

名稱	所在地名	開設年月	周圍面積	摘要
錦公園	西伯郡米子町	明治四十年五月	四・三四	明治三十七年一月起工
打吹公園	東伯郡倉吉町	同三十七年五月	一・二五	同三十七年六月起工
久松公園	鳥取市東町	大正十一年九月	一三・二〇	同三十七年七月起工



第六 名所舊蹟

名	稱	所在地名	里	程	事蹟及勝況
扇	邸	鳥取市東町			舊藩主居城ノ中ニ一殿アリ扇御殿ト稱ス明治四十年皇太子殿下啓ノ際御座所トシテ池田家之ヲ建築セリ結構壯麗煥美ヲ盡セリ
太	閣	同久松山			天正九年豊臣秀吉川經家ヲ攻メ其城ヲ略シ此丘阜ニ登リ因幡ノ景勝ヲ敵メタル所ヲ云フ阜上ニ太閣鐵掛ノ松アリ
渡邊	數馬ノ墓	同栗谷町			荒木又右衛門ノ妻弟ニシテ伊賀ノ國上野ニ弟ノ仇河合又五郎ヲ討チシヲ以テ世ニ知ラル
荒木又右衛門ノ墓		同新品治町			渡邊數馬ヲ扶ケ仇敵河合又五郎ノ一黨ヲ鏖ニシテ天下ニ義勇ノ名ヲ轟カシタル英傑ナリ
吉	方	同吉方村			明治三十七年十一月池内某鑿井ノ際期セスシテ湧出シ爾來數處ニ噴泉ヲ見ルニ至リ爲ニ股賑ノ一街區ヲ爲ス
因	幡	岩美郡宇倍野村	鳥取市ヨ	一里 一〇丁	在原行平ノ一立わかれ稻葉の山の峰に生ふるまつごしきかば今かへり來む」ノ和歌ヲ以テ天下ニ知ラル
池田家ノ墳墓		同郡同村	同		舊藩祖光仲以下歷代ノ藩主及家眷一族墓牌林立規模頗ル廣大ナリ

安徳天皇御陵參考地	二位ノ石船	同郡成器村	同	二・二九	舊記ニ壇浦ノ役天皇二位尼及二三臣下ニ誦ラレ遁レテ賀露港ニ漂着シ賜ヒ二位ノ尼ニ伴ハレ此ノ地方ニテ遂ニ崩御シ賜フ宗源和尚尊骸ヲ光良院内ニ納ム
雨	瀧	同郡大茅村	同	五・二〇	高十三丈幅六尺飛沫四散シテ夏尙寒シ頗ル偉觀ナリ傳ヘ云フ上流更ニ四十八瀑アリト雨瀧ノ傍又筒瀧布引ノ二瀑アリ夏季涼ヲ採ルモノ多シ
網代海上ノ美觀		同郡網代村	岩美驛ヨリ	一・二一	島嶼基布ノ風景ハ獨リ一縣ニ冠タルノミナラス實ニ天下ノ奇觀ナリ
網代觀音島		同	同		大同ノ昔網代寺ノ本尊此岩上ニ出現シ賜ヒシヨリ此名アリトイフ
網代千貫松		同	同		岩石ヨリ成レレ小嶼ニシテ下ニ通洞アリ扁舟ノ島股ヲ穿チテ通行シ得ヘシ岩上ニ老松ノ蹇偃タルアリ千貫松ト云フ
浦富ノ海水浴場		同郡浦富村	同	〇・二六	宮島ノ岬角海ニ斗出シテ小灣ヲナシ中間ニ孤島アリ奇岩怪石千態萬狀名狀スヘカラス實ニ風景ノ好鮮魚ノ美ヲ以テ遊客ヲ樂マシム
浦富門島		同	同		岩石ヲ屹立スル恰モ門ヲ樹立シタル如ク稀ニ見ル處ノ奇石ナリ



名	稱	所在地名	里	程	事蹟及勝況
岩井溫泉	岩美郡岩井村	岩美驛ヨ	一里	〇・一〇	山嶺へ水清ク旅館亦設備完全ニシテ四時浴客輒 轅ス鑛泉誌ニ曰ク此泉湧出スル所古石井郷ト云 ヒ宇治長者ノ遺蹟ナリト
湖山池	氣高郡湖山外三ヶ村	湖山驛ヨ	〇・二〇		湖中青島外六島アリ清波一碧鏡ヲ浮ヘ春宵月夕 舟遊試ムヘク鳥取附近ノ一大勝區タリ
和泉式部ノ産水ノ井	同郡湖山村	同			大江ノ屋敷跡アリ傳ヘ云フ式部ノ父大江雅輔茲 ニ在リ式部モ茲ニ生ルト
山中鹿之助墓	同郡鹿野町	濱村驛ヨ	一・二九		浄土宗辛盛寺内ニ在リ龜井氏ノ營ム所ニシテ尼 子ノ勇士山中鹿之助幸盛終焉ノ地トス
龜井茲矩墓	同郡勝谷村	同	一・二六		勝谷村大字寺内ノ山上明星鼻ニ在リ茲矩初メ此 地ニ居タリシヲ以テ墳墓ヲ定メシナリ
濱村溫泉	同郡正條村	同	〇・〇二		南ハ鷲峰ノ高嶺ヲ望ミ北ハ一水ヲ隔テ廣瀨ナル 砂濱ニ面ス上ニ青松點々トシテ風趣頗ル佳ナリ 旅館ニハ各戸浴槽アリ又此地ニ鐵道停車場アリ テ頗ル便ナリ
吉岡溫泉	同郡吉岡村	湖山驛ヨ	二・〇一		湖山池ヲ距ル數町ニ過キス發見年代考フヘキモ ノナキモ永祿ノ頃吉岡將監浴場ヲ設ケシコト史 乘ニ見ユ浴客常ニ多シ
東郷溫泉池	東伯郡松崎外四ヶ村	松崎驛ヨ	〇・〇五		四邊山影水上ニ映シ風景明媚湖中ヨリ清透ナル 溫泉ヲ噴出ス是レ湖水ノ一大奇勝トシテ世ニ著 ル浴舎ヲ養生館ト稱シ設備頗ル完全ナリ湖中ノ 鯉實ニ名産タリ

藤津	同郡舍人村	同	〇里	一・五	東郷湖畔ニ在リ桃花燦然トシテ滿山ヲ掩ヒ遠ク 之ヲ望メハ紅雲彩霞ノ靄クカ如シ故ニ遠近ヨリ 觀來スルモノ頗ル多シ
船上山	同郡以西村	赤碓驛ヨ	二・二〇		元弘帝隱岐國ニ遁レテ伯耆ノ名和長年ニ賴リ給 フ長年直ニ帝ヲ奉シテ此山ニ向フ山上ニ天皇駐 駕宮蹟アリ
關金溫泉	同郡矢送村	上井驛ヨ	二・二六		聖武帝ノ世行基菩薩ノ發見セル所ニ係ルト云フ 溪間ノ閑靜ナル一境ニシテ溪水清潔夏日蚊虻ヲ 見ス浴客常ニ充ツ
三朝溫泉	同郡三朝村	同	二・二九		傳ヘ云フ長寛二年白狼ノ楠樹ノ根ヲ穿テ臥スル ヲ認メ村民群集之ヲ逐フ其所ヲ檢スレハ溫泉湧 出セリ因テ枕株ノ湯ト稱ス近國有名ノ溫泉ナリ 四時浴客絶ヘス
淺津溫泉	同郡淺津村	松崎驛ヨ 湖上	〇・二八		東郷湖西岸上淺津ニ在リ明治三十五年發見日尙 淺キモ湖上ノ眺望絶佳爲ニ浴客常ニ多シ
元弘帝御着船所	西伯郡御來屋驛	御來屋驛ヨ	〇・〇七		後醍醐帝ノ隱岐判官清高等ノ毒手ヲ遁レ一葉ノ 孤舟ニ召シテ御着船アラセラレタル處ナリ
後醍醐天皇ノ遺蹟	同郡車尾村	米子町ヨ	〇・二五		天皇ノ隱岐ニ御遷幸ノ際姑ク躡テ此地深田長者 ノ邸ニ駐メラル紀念トシテ御冠ヲ給ヒシト云フ
長者原	同郡大山ノ裾野	大山驛ヨ	三・〇〇		大山ノ裾野ニ在リ廣漠ノ原野ニシテ四方ノ眺望 又太々佳ナリ



名	稱	所在地名	里	程	事蹟	及	勝況
石	馬	同郡宇田川村	淀江驛ヨ	〇・二	天神垣神社境内ニ在リ大サ真馬ノ如シ傳ヘ云フ 福頼左衛門戰死ノ時ノ乘馬ヲ祀リシモノナリト 一見太古ノ遺物タルヲ感セシム		
綿海ノ風景		同郡米子町	米子驛ヨ	〇・二	弓ヶ濱ノ砂嘴ヲ以テ外海ヲ隔テ出雲伯耆ノ間ニ 挾マレ中海ト稱シ波濤々トシテ東西數里ニ渉ル 青松白砂相照映ス眺望眞ニ筆舌ノ及フ所ニ非ス		
弓ヶ濱		同郡弓濱地		二・三・四	一名夜見ヶ濱ト云フ米子ヨリ境町ニ至ル一帯ノ 砂濱弓灣狀ヲ爲シ海中ニ斗出スルコト五里餘白 砂青松相映シ風景絶佳ナリ大天橋立ト稱ス		
瓊子内親王御墓		同郡五千石村		一・二・九	石造五輪ノ塔ニシテ内親王年十六後醍醐天皇ヲ 慕フテ女僮ニ假裝シ此ニ來リテ發見ヒラレ遂ニ 止リテ落飾シ給ヒ延元四年八月薨セラレ		

第七 古戰場

名	稱	所在地名	戰	年	月
鳥取城		鳥取市久松山	舊藩主池田侯ノ居城タリ天正九年羽柴秀吉ノ包圍ヲ受ケ守將吉川經家等自殺セシヲ以テ名著ル		
若櫻城趾		八頭郡若櫻町	矢野若櫻守ノ創始タリ天正三年尼子勝久掠取シ後吉川元春ノ有ニ歸セリ天正八年羽柴秀吉ノ爲ニ陷落セラレ		
布施城趾		氣高郡松保村	文正年中中山名勝豐ノ創築ニ係リ因幡一國ノ治城タリ後鳥取城ニ移リ爾後廢墟トナル		
鹿野城趾		同郡鹿野町	永祿年中中山名氏ノ一族之ニ據ル天正ノ乱後豊臣秀吉龜井茲矩ヲシテ居ラシム		
吉岡城趾		氣高郡吉岡村	吉岡將監定勝ノ居城ニシテ天正年間羽柴秀吉ト戰フ		
倉吉城趾		東伯郡倉吉町	建文年中伯耆守護山名伊豆守帥義ノ創築ニ係ル大永四年尼子經久出雲ヨリ來リ攻メ陷落ス		
羽衣石城趾		同郡花見村	南條氏ノ居城ニシテ吉川元春ト雄チ争ヒ遂ニ陷落セラレ		
馬山古戰場		同郡橋津村	天正年中吉川元春茲ニ陣シテ豊臣秀吉ノ軍ヲ防キシ地ナリ		
船上山戰場		同郡以西村	元弘三年二月南朝ノ忠臣名和長年後醍醐帝ヲ奉シテ勤王ノ義軍ヲ興シタル有名ノ古戰場ナリ		
米子城趾		西伯郡米子町	戰國時代ニ在テハ尼子毛利ノ争奪地タリ應長五年中村一忠此地ヲ治ス同十五年加藤貞泰茲ニ移ル後池田氏大守タルニ及ヒ老臣荒尾城代トシテ之ニ據ル		
尾高城		同郡大高村	永正大永ノ交行松正盛ノ居城タリ天文中尼子氏ノ爲ニ奪ハル後毛利尼子兩家ノ争奪地タリ		
末吉城趾		同郡所子村	山中鹿之助幸盛カ城砦ナリ元龜年間毛利氏ノ爲ニ捕ハル		
黒坂城		日野郡黒坂村	天正年中日野義泰ノ居城タリ後毛利氏ノ時ニ及テ吉川氏ノ創スル所タリ		



第八 著名神社

名	稱	社格	所在地名	里	程	由	緒
櫻谿神社	縣社	鳥取市				祭神ハ日光東照宮ノ分靈竝舊藩主池田家ノ祖先ヲ奉祀セリ	
鳥取招魂社	官祭	同				維新、西南、日清、日露戰役國事ニ殉シタルモノノ靈ヲ祭ル	
長田神社	縣社	鳥取市				祭神ハ事代主神、猿田彦神、譽田別尊、菅原道眞命觀請年月不詳	
宇倍神社	中國社	岩美郡	鳥取市	二〇	ト	武内宿禰ヲ祀ル大化四年ノ創立ナリ傳云フ宿禰因幡ノ國守タリ此地ニ下向シ隱所ヲ知ラス	
聖神社	鄉社	鳥取市			〇・三	彦火瓊杵尊、形火出見尊ヲ祀リ事代主命ヲ合祀ス創建年月不詳	
八幡宮	縣社	岩美郡			一・五	品多和氣命、帶中津彦命、息長帶姫命ヲ祀リ保養神ヲ合祀セリ口碑ニ壽永文治ノ交ノ勸請ナリト	
賣沼神社	鄉社	八頭郡			三・七	祭神ハ八上比賣命ニシテ式内ノ神社ナリ古事記ニ謂フ所ノ稻葉ノ八上比賣ニシテ大已貴命ノ妾神ナリ	

賀露神社	縣社	氣高郡	湖山驛		〇・二〇	吉備大神ヲ祭ル傳ヘ云フ唐ヨリ歸朝ノ途次風浪ニ遭ヒテ茲ニ上陸セリト	
大野見宿禰命神社	鄉社	大正郡	鳥取市		〇・二七	舊記ニ祭神ハ元出雲ノ人ニシテ垂仁帝ノ朝ニ驟早ト角力シ之ニ勝チ其賞トシテ此地ヲ賜フト古來此郷ヲ野見ノ保ト云フ	
白兔神社	村社	末恒郡	寶木驛		一・一〇	古事記ニ載セタル神話中ノ白兔ヲ祀レル社ナリ	
天穗日命神社	鄉社	大郷郡	鳥取市		二・三一	天穗日命ヲ祀レリ舊記ニ貞觀九年詔シテ因幡國正三位天穗日命ノ神ヲ官社ニ列ス云々ト	
加知彌神社	縣社	勝谷郡	濱村驛		一・〇六	鵜茅葺不合尊、彦火火出見命、玉依姫命ヲ祀ル創立年月不詳	
倭文神社	同	東伯郡	松崎驛		〇・二五	下照姬命、建御名方命、天稚彦命、事代主命、少彦名命、味耜高彥根命ヲ祀ル創立年月不詳	
波々岐神社	鄉社	同	上井驛		〇・二四	事代主命、下照姬命、天稚彦命、少彦名命、建御名方命、味耜高彥根命ヲ祀ル寛永五年再建セリ	
名和神社	別格官幣社	西伯郡	御來屋驛		〇・二四	贈從三位名和長年ヲ祭リ弟長重以下一族四十二人ヲ配祀セリ創立年月不詳	
大神山神社	小國社幣	大同高村郡	大山驛		〇・二五	大穴牟遲神ニシテ大山津見神、須佐之男神、少名毘古那神ヲ合祀セリ創立頗ル古シ	



名	稱	社格	所在地名	里程	由	緒
勝田	神社	郷社	西伯郡米子町		正哉吾勝勝速日天忍穗耳命ヲ祀ル慶長年間加藤氏此地ニ遷ス	
樂々福	神社	縣社	日野郡日野上村	米子町二里七ヨリ	若建吉備津彦名、大日本銀子彦太理命、細姫命、福姬命、彦狹島命ヲ祀レリ	

第九 著名寺院及佛堂

名	稱	宗別	所在地名	里程	由	緒
興禪	寺	黃蘗	鳥取市栗谷町		本尊ハ釋迦牟尼佛千杲禪師ノ開基ニシテ池田光仲元祿元年建立スト云フ	
玄忠	寺	淨土	同 新品治町		本尊ハ阿彌陀如來天正四年ノ創建ニシテ京都知恩院ノ末寺ニ屬ス	
景福	寺	曹洞	同		本尊ハ釋迦牟尼佛ニシテ貞治三年開山市内稀ニ見ル所ノ大寺ナリ	
大雲	寺	天台	同市立川町三丁目		本尊ハ阿彌陀如來ニシテ池田光仲ノ創建ニ係ルモノナリ	
常忍	寺	日蓮	同 行徳市		本尊ハ一尊四菩薩ニシテ寛保年間ノ創立寶物中普賢十羅刹女像ノ畫幅國寶ニ編入セラレタリ	

名	稱	宗別	所在地名	里程	由	緒
摩尼	寺	天台	岩美郡中ノ郷村	一里一八丁	本尊ハ帝釋天天長年中比叡山第四座主慈覺大師ノ創立ナリ	
最勝	寺	眞言	同 國英村	三〇四	本尊ハ藥師如來天曆年中元三大師之ヲ建立ス	
大安	興寺	同	同 大村	四三三	本尊ハ藥師如來大化元年ノ開基ニ係リ法道仙人之ニ住ミ醫王ト稱ス	
豐乘	寺	同	同 富澤村	八三〇	本尊ハ無量壽佛創立年月不詳寶物中普賢菩薩楊柳觀音ノ畫像ハ國寶ニ編入セラレタリ	
岩屋	堂	同	同 池田村	八三一	本尊ハ不動明王ニシテ大同元年ノ創立ニ屬ス	
讓傳	寺	曹洞	同 氣高村	一・二六	弘法大師ノ彫刻ニ係リ黒皮不動ト稱ス	
長谷	寺	天台	同 東伯郡倉吉町	〇〇八	本尊ハ釋迦牟尼佛ニシテ應安五年十月ノ創立ニ係ル	
三佛	寺	同	同 三徳村	四〇三	本尊ハ觀世音菩薩ナリ養老五年法道上人ノ開基ニ係リ建久四年再興セリ	
退休	寺	曹洞	同 上中山村	〇三〇	本尊ハ彌陀大日釋迦三如來ニシテ慶雲三年役ノ小角初メテ本山ヲ開ク	
大山	寺	天台	同 西伯郡大山村	三二八	本尊ハ知明大權現ナリ養老年中金蓮上人ノ創立ニ係リ爾來國家鎮護ノ祈願所ナリ	
安養	寺	時宗	同 五千石村	一〇四	本尊ハ阿彌陀如來ニシテ後醍醐帝第三ノ皇女瓊子内親王ノ開基ナリ	



名	總泉寺	宗別	曹洞	所在地名	米子町郡	里程	由緒
解脫寺	日蓮	阿毘羅村	米子町一四三三	本尊ハ釋迦牟尼如來ニシテ備作播ノ國主赤松圓心ノ建立ニシテ綱庵和尚之カ開山タリ	本尊ハ日蓮大師ナリ當時ノ創立ハ慶安三年身開基ナリ	延山久遠寺二十七日境上人弟子日感上人ノ	

第一〇國寶

種類	品目	員數	所在地
彫刻	銅像十一面觀音立像	一	西伯郡大山村觀音堂
同	銅造觀世音菩薩立像	一	同
同	木造阿彌陀如來及兩脇侍像	三	同
同	絹本着色普賢菩薩像	一	鳥取市阿彌陀堂
同	絹本着色楊柳觀音像	一	八頭郡富澤村常忍寺
同	木造藏王權現立像 (奥ノ院安置)	一	東伯郡三德村三佛寺

第一一特別保護建造物

種類	品目	員數	所在地
美術工藝	銅鏡 (長徳三年九月二十日云々ノ文アリ)	一	同
彫刻	銅造觀世音菩薩立像	二	西伯郡大山村大山寺
美術工	鐵製厨子附祈禱文鑄出ノ鐵板三枚	一	同
同	鐵造地藏菩薩ノ頭部	一	同
同	木造樂師如來及阿脇侍坐像	三	岩美郡成器村同學行院
同	木造吉祥天立像	一	同
同	短刀 銘備州長船住兼光拵金鬘斗付合口	一	西伯郡大高村大神山神社

第一二海水浴場

種別	所在地	種別	所在地
三佛寺奥ノ院 (投入堂)	東伯郡三德村	三佛寺文殊堂	西伯郡大山村
同寺納經堂	同	同	同
同寺地藏堂	同	同	同



名稱	所在地	里	程	名稱	所在地	里	程
浦富海水浴	岩美郡浦富村	岩美驛ヨリ約三丁	大谷海水浴	岩美郡大谷村	岩美驛ヨリ約一里		
酒津海水浴	氣島郡酒津村	寶木驛ヨリ約八丁	御來屋海水浴	西伯郡御來屋町	御來屋驛ヨリ約七丁		
濱村海水浴	同郡正條村	濱村驛ヨリ約五丁	淀江海水浴	同郡淀江町	淀江驛ヨリ約五丁		
赤碓海水浴	東伯郡赤碓町	赤碓驛ヨリ約二丁	境海水浴	同郡境町	境驛ヨリ約二〇丁		

第三 鑛 泉 (温度ハ攝氏寒) (暖計ニ依ル)

泉名	所屬地名	温	度	泉	質
吉方ノ湯	鳥取市大字吉方村	湧出井戸浴槽	五〇・〇 四三・五	鹽	

主治 慢性粘膜炎加答兒(婦人性生殖器病) 瘰癧皮膚疹、傷寒質斯、呼吸器諸病

島根ノ湯 岩美郡岩井村大字岩井 上下部 四五・〇 四五・〇 硫 鹽 質

主治 慢性腸胃カタル、痲痛、慢性關節レウマチス、慢性神經痛、關節炎後ノ強直、慢性膀胱カタル、子宮内膜炎、慢性婦人骨盤内結締織炎、慢性卵巢炎、肋膜炎回復期、痔核、慢性脚氣麻痺

曳田ノ湯	八頭郡西郷村大字湯谷		三四・〇	食鹽亞兒加里性炭酸	
主治	慢性腸胃加答兒、喉頭及咽頭慢性加答兒、慢性氣管支加答兒、慢性肺炎、婦人生殖器病				
皆生ノ湯	西伯郡福生村大字皆生		五〇・〇	弱 食鹽	
主治	婦人病、瘰癧、皮膚疹、傷寒質斯、呼吸器諸病				
吉岡ノ湯	氣高郡吉岡村大字吉岡	上下部	四七・〇 四〇・〇	硫 鹽 質	
主治	島根ノ湯ニ同シ				
濱村ノ湯	同郡正條村大字濱村		五〇・〇	鹽	
主治	島根ノ湯ニ同シ				
勝見ノ湯	同郡正條村大字勝見		五二・〇	鹽	
主治	島根ノ湯ニ同シ				



泉名	所屬地名	溫度	泉質
淺津ノ湯	東伯郡淺津村大字淺津	下上 五九・〇〇度	硫鹽黃
引地ノ湯	同 郡東郷村大字引地	下上 四六・〇〇度	硫鹽黃
松崎ノ湯	同 郡松崎村大字松崎	二五・〇〇度	硫黃
三朝ノ湯	同 郡三朝村大字三朝	下上 五八・〇〇度	硫鹽黃
山田ノ湯	同 郡三朝村大字山田	下上 四五・〇〇度	炭鹽酸
關金ノ湯	同 郡矢送村大字關金	下上 四五・〇〇度	硫鹽黃

鑛泉ノ内

世界ラヂウム鑛泉對照表

本邦ラヂウム溫泉對照表

國名	地名	エマナチオン放射量	溫度	府縣名	地名	エマナチオン放射量	溫度
伊太利	イスキヤ	三七・二〇〇	五七・〇度	島	取	一四・二一四	七一・〇度
日 本	三朝	一四・二一四	七一・〇度	同	關	三三・四七	四二・〇度
日 本	ガスタイン	一四・〇〇〇	四六・〇度	新	瀨	二五・八六	三九・〇度
日 本	同	一三・三〇〇	四六・八度	宮	刈	一五・〇〇	五六・〇度
日 本	同	一一・二四〇	四六・八度	北	湯	一三・二二	四八・〇度
日 本	同	一一・一九〇	四一・九度	山	道	一一・八八	四〇・〇度
日 本	關	三三・四七	四二・〇度	青	森	一〇・二八	六二・〇度
日 本	カル、スバード	三一・五九	三九・二度	島	取	八・五七	五六・〇度
日 本	枋尾	二五・八六	三九・〇度	兵	庫	八・四一	六〇・〇度
日 本	バーデン	二四・〇〇	五九・〇度	石	和	六・九三	六三・〇度
日 本	適刈	一五・〇〇	五六・〇度	山	野	五・七八	七〇・〇度



獨逸	同	同	伊太利	獨逸	日本	國名
ウキルドバツト	イスキヤ	アバノ	パツタグリヤ	グキースバーアン	湯川	地名
三・二〇	四・七〇	五・〇〇	五・七〇	一・九五	二・三二	エマナチオ ン放射量
四八・〇	六五・〇	八七・〇	七四・〇	四二・〇	四八・〇	溫度
						府縣名
						地名
						エマナチオ ン放射量
						溫度

二〇

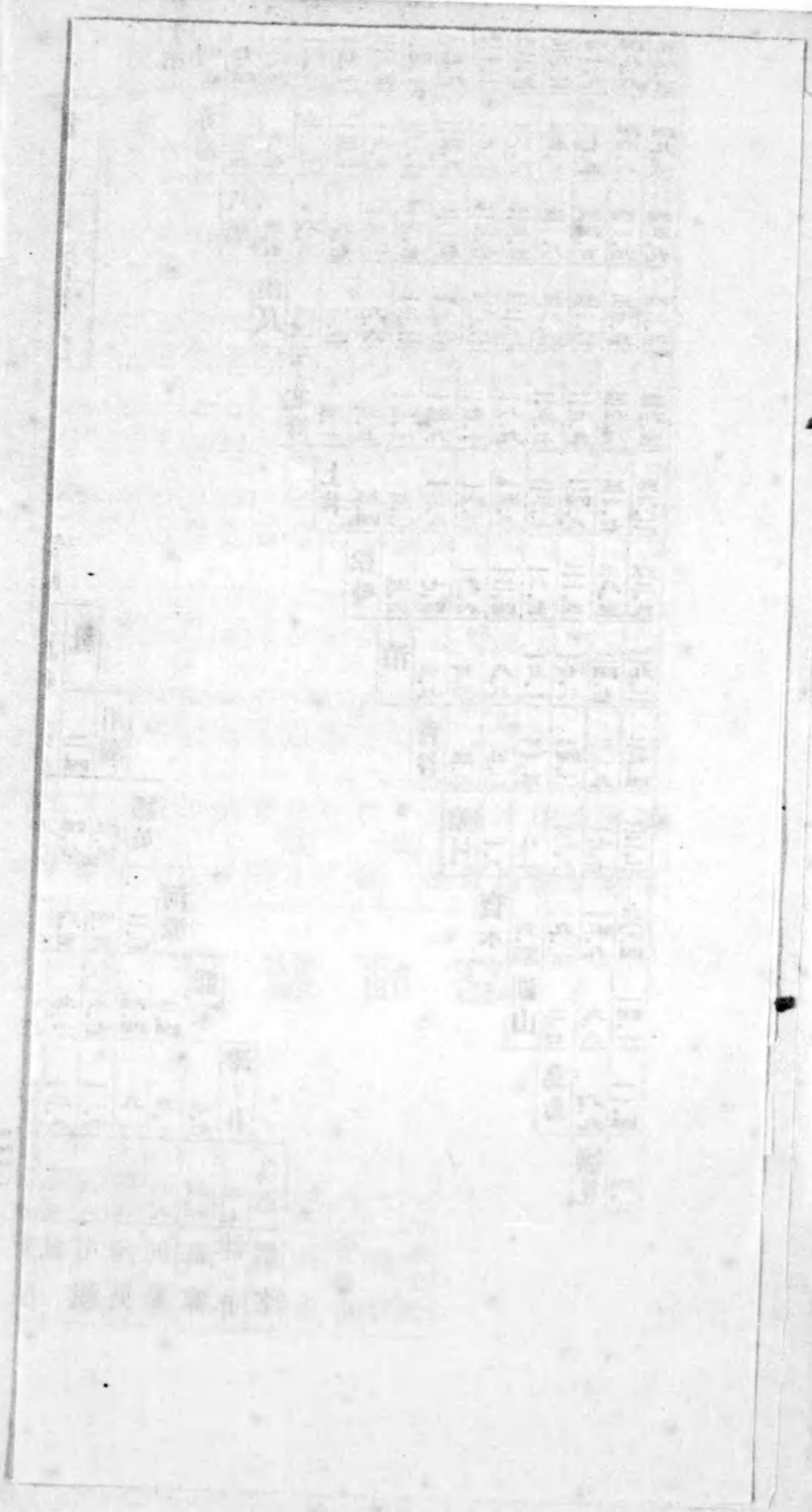











292  
407

大正十四年十二月十五日印刷  
大正十四年十二月十七日發行

鳥 取 縣

印刷者 岡 村 豐 次 郎  
鳥取市西町八十六番地  
印刷所 岡 村 印 刷 所



終

