

華商通商

THE QUARTERLY RECORDS & STATISTICS OF TRADE
PROPRIETORS
THE CHINESE CHAMBER OF COMMERCE — BANGKOK
VOL. II NO. 7-8.

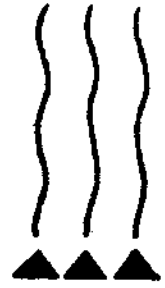

第二卷

第七八號

暹羅中華總商會出版



馬振盛

創設三十年

總司理馬立章

辦事辦理司總
路旺史素京運
記掛振豐
"CHINSENG BANGKOK"
二〇四五號

業米穀

本行在暹羅設大莊經營米業前在三十
年設中一振威大莊曾用暹羅米運華
查百餘萬餘以故後件新辦每日出米多
至三千五百餘包開運暹羅大倉之最新紀錄
即其品質之佳亦屬罕見茲將所有大莊及
各莊分列如下

振威大莊	暹羅萬邑
振威棧大莊	暹羅萬邑
振威利大莊	暹羅利港
合源成記大莊	暹羅坤甸
振威棧	暹羅坤甸
振威棧	暹羅坤甸

業險保

司公限有險保威振

本行於民國十七年開辦保險有限公司名義向香港政府註冊專營保險業
務總公司設在香港文咸西街設分公司於暹羅廣州西貢此外如汕頭佛
山西南新昌台城白沙新加坡吡叻泗水等處均設有代理向來對於業務辦
理認真信用昭著投保諸君希為垂注

業行銀

司公限有業銀威振

本行辦理銀業經營前在暹羅設有
振威匯兌莊在廣州設有國威銀號近為
所業各有統系起見特用振威銀業有限
公司名義向香港政府註冊專營銀行業
務匯兌快捷儲蓄穩妥各界光顧極表歡迎

營業 收儲長期活期存款
要目 兌換各國金銀及紙
接理外洋書信銀兩

代理 買賣匯票 存款學生費用
事項 收租包租 代理投保火險

總公司 香港文咸西街
分公司 暹羅 石龍軍路
廣州 棠欄街
石龍 國威銀號
台山 新昌埠
白沙市

業口出進

香港 振威行 文咸西街
石龍 隆威行 大馬路
廣州 昌威行 六二三路
汕頭 振威行 石龍軍路

本行在暹羅營業向以銀米為大宗最為進出口業務
永久便利計實不能不有上列各埠分行之設立除
隆威行係與盧家合辦外其餘均為本行獨資創辦
年中營業運銷運未最多而港行經銷燕窩亦頗
鉅惠顧諸君幸留意焉

業航

司公限有福五

本行與盧高陳三家聯合
用五福有限公司名義向
暹羅政府註冊專營航業
銀業等一切業務總公司
設在暹羅曼谷路豐有輪
船來往暹羅香港汕頭海
口新加坡等埠航快使
便卸卸宜船上搭客無不
週到我海內外各界人士
務希垂顧

各 汕頭 華商洋行
代 香港 振威行
處 石龍 隆威行
海口 安泰棧

華商季刊第二卷第七十八號合刊

目錄

插圖

- 暹京華校聯合學藝比賽全體比賽員
- 暹京華校辯論會比賽員
- 本會光華堂正面圖
- 暹國國務院長爲光華堂及中華中學行啓鑰禮時情形
- 光華堂及中華中學開幕時之各項布置



論著

- 暹羅火柴業之概況..... 食直
- 對於中華中學之期望..... 黃礎襄
- 國貨之進展與南洋..... 郭實秋

譯述

- 近代暹羅之鳥瞰：(續前期)..... 志

報告

- 一年來之本會
- 財政報告——民國二十二年全年收支對照表——民國二十二年全年資產負債表
- 本會大事記——(民國二十二年下半年)
- 本會會議撮錄——(民國二十二年下半年)
- 公牘摘要

統計

- 民國廿二年七月至十二月暹京商市統計
- 民國廿二年七月至十二月暹京入口貨值一覽
- 民國廿二年七月至十二月暹京穀米出口統計
- 民國廿二年七月至十二月暹京輪船出口調查
- 民國廿二年七月至十二月暹京入口出口貨值統計
- 民國廿二年七月至十二月暹京米糧出口比較
- 民國廿二年七月至十二月暹京柚木出口統計
- 民國廿二年七月至十二月暹京輪船入口調查

痛苦之敵

麟芝油

一提起痛苦，人人都要厭恨，是以痛苦即是人類之仇敵，仇敵是應該剷滅的，我們要怎樣剷滅痛苦呢？

用麟芝油罷！

麟芝油極有奇驗的止痛藥，無論何種痛苦，一搽即止，功效神速，因為麟芝油有這樣的功效，所以麟芝油是痛苦之敵。

麟芝油的效驗

至於麟芝油的效驗，和普通油的說明書。



大力士，必有建全的肌肉，如果肌肉酸痛，必用止痛聖藥的麟芝油。

上所列的大概相同，不過麟芝油治病止痛的效力，要比普通油加速一倍，而且普通油不能救治的痛苦麟芝油都可以治療之，麟芝油氣味的香爽，施用的便利，和價格的低廉，也是其他所不能比擬的。

德恒裕藥房謹白

暹京鐵橋四角





暹京華校聯合學藝比賽全體比賽員
民國二十二年十一月十一日



暹京華校辯論會比賽員
民國二十二年二月二十日

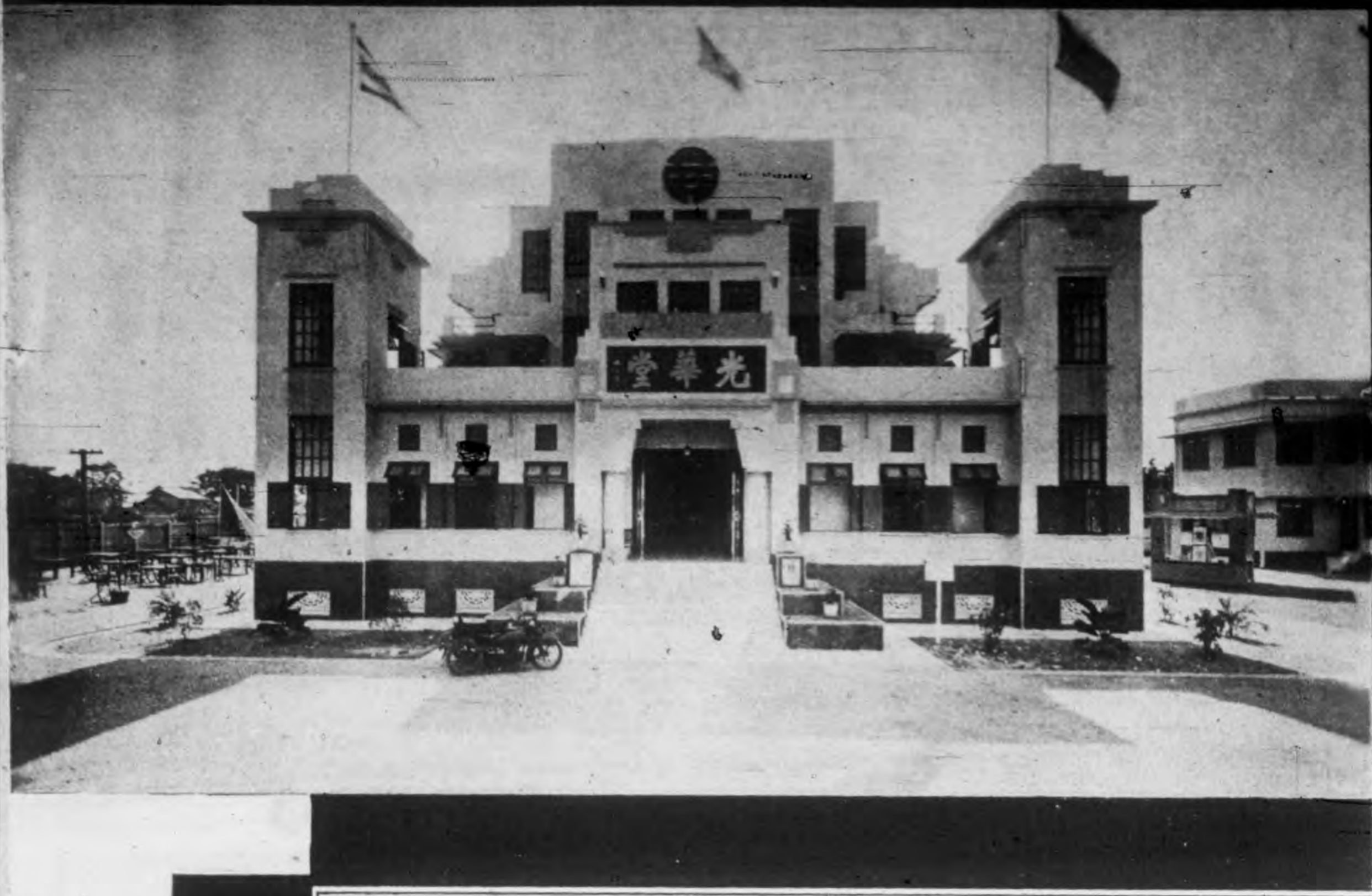

本會光華堂正面



暹國國務院長披耶帕鳳爲光華
堂及中華中學行啓鑰禮時情形
1 國務院長披耶帕鳳 2 本會主席陳守明 3 本會秘書黃齊昌



光華堂及
中華中學
開幕時之
各項布置

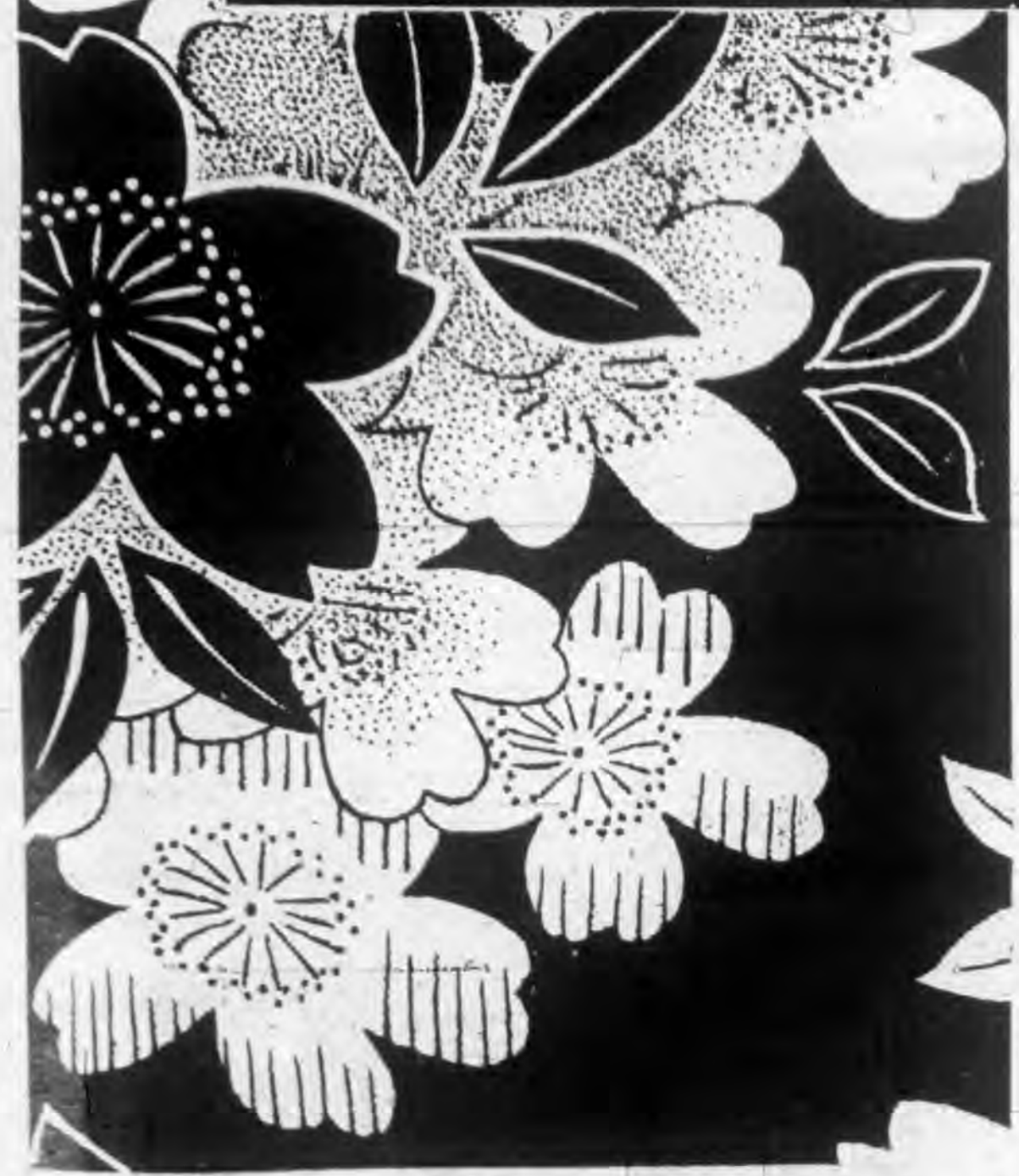

暹羅火柴業之概況

食直

火柴爲日用必需品，其物雖微，爲用則大，十九世紀以前，人類所賴以取火者，捨火石等類之外，無復他法，撫今憶昔，勞逸之分，有如天淵！曩時用以取火之舊法，處今日物質文明之下，已如明日黃花，毋勞復顧。

查火柴之發明者爲瑞典人倫特斯脫路姆 Lundström，嗣後有安全火柴之稱者，亦氏發明之功也。到處風行，現時已成爲世界化之必需品，其百餘年來賜與人類之福利，直可與電燈發明家愛迪生氏相媲美！

迨歐戰爆發，各國工業率多停頓，日本乘機崛起，極力研求改進，東亞市場，幾爲奪盡；及歐戰告終，各國工業始得恢復，并求改進之方，瑞典以具有深長歷史之火柴事業，恐爲他人所攘奪，尤爲注意研究，精益求精，亟亟於是頃工業之競爭。果也有志竟成，策勉之下，數年之間竟獲得法蘭西，土耳其等國之專賣權。公司勢力伸展，幾有一日千里之勢。此時不獨法國位利登之火柴原料受重大之損失，即日本火柴業也遭莫大之影響，火柴工廠被壓迫而停工者，不下叁份之式。其較有財力之鈴木，小林等廠，也陷於無力競爭中而允瑞典公司投資加入，彼此合作成立一大同燭寸會社。其餘日人之在中國青島，吉林，長春等處所經營之東洋，日清，招財各廠資本，亦爲瑞典公司吸收過半，營業權衡，均爲瑞典公司一手操縱。至中國各省設廠自製之火柴業，資本既屬微薄，處此威逼利誘之下，其能屹然存在者，幾如鳳毛麟角！瑞典公司以執世界火柴之牛耳，在世界銷場受其操縱，其意志之豪，誠各國火柴業家所望塵莫及者也！

本篇所欲知者爲暹羅火柴事業之概況，其他姑置勿論，茲將近來查測所得，畧爲讀者告之：——

暹羅爲東亞亞業國，舉凡一切日常用品，除少數本國土產外，多半爲舶來品，火柴一件尤爲大宗進口，當歐洲戰事緊張，風雲瀾滿之時，此間

火柴銷場幾完全爲日本所獨佔，及至和約告成，瑞典公司再伸張其勢力於東亞俾與日本爭衡，除委暹羅慕娘洋行爲總經理外，并派有常川駐暹之代表。當時日本雖仿製在先，得地利上之優勢，然勁敵當前，勢成對峙，一時市上所銷，日本則有人龍，老虎，瑞典則有日頭，鏡標等。各自爭雄，未曾稍讓。迨暹國關稅自主，另頒稅律，火柴一項之稅率，竟居首位，瑞典日本兩廠來貨成本高漲，斯時營業并無若何之進展，惟屬日常必需用品，猶得保持其原日貿易狀況。迄一九二八年慘案發生，日本火柴銷場，竟一落千丈，瑞典火柴乃得突飛猛進，暹羅火柴之來源，除少數中國外，已爲瑞典公司所佔有矣！

嘗此之時，我國僑胞飽受種種之刺激，振興實業提倡國產之觀念，不禁油然而生，奔走呼號，紛紛奮起。適汕頭火柴業家王鳳翔君查暹調查火柴之銷場。自認悉暹羅火柴貿易狀況後，乃以當年海關進口稅統計，每年進口總額，恒在肆萬大箱以上，其徵收稅率爲每一大箱式十一條六士丁。市上所售日頭鏡標等，每箱皆在六十條之間，圖其他雜牌火柴，每箱亦在五十餘條之上，倘使在暹設廠製造，關稅保護之下，當可佔優勝之地位，成績大有可觀。同時中國清黨之役，潮屬人民紛紛逃避來暹，淪落斯邦失業無依者，比比皆是；爲挽回利權，救濟貧民生活計，乃復着手調查暹羅火柴原料，并採取土產木材試驗，其可供製造火柴梗子盒片者，爲數甚夥。經此確定之後，遂與本埠僑商及暹羅之熱心實業家，創辦民生火柴有限公司於黃橋之地。定額資本暹銀三十萬條，分肆期繳清，迨第一期股項收齊其章程請當地政府立案批准後，民生火柴廠有限公司，遂於中華民國十七年八月一日開幕，與我僑及暹羅人士行見面禮。

初時所用梗子盒片，均向上海採辦，出品有鷄標膠孔等，品質之良，架乎舶來之上，故雖在初創時間，貨品一經出廠，即已遐邇風行，其中

尤以呵叻，素蒙，烏汶一帶為最。廠方受社會人士之鼓勵，現實環境之督促，乃更加勉力，日益改良，初時工人工作生疎，每日出品僅十餘大箱，現在則進至數倍有奇矣！橫竊一時之瑞典火柴，遂感受莫大之打擊。

瑞典公司乃由新嘉坡總行派員來暹調查，自擊民生出品銷行狀況，認為唯一之勁敵，若不設法對付，於「托辣斯」政策之進展，殊有大礙，當即將牛田象標旗標等，運暹貶價競爭。同時暹羅政府修改火柴原料進口稅則，火柴梗子盒片稅則之徵收，幾較火柴熟貨為高，遂使民生公司在暹辦來之梗片，不能進口原載速回；損失之數，殊匪淺鮮！且重要來源塞絕，據一般之推測，民生公司必不能繼續經營。惟民生當局方面，早已籌備妥貼，一面將前存原料維持工作，藉減停工時間，一面徵收第二期股項，派員往上海採購製造火柴梗片機器，分頭進行，所費時期僅三個月，即佈置完竣。

是時外間又盛稱暹羅缺乏製造火柴木料，民生之亟亟籌備，勢必徒勞無功，以致股東方面對於第二期股項之繳納，多存觀望，差幸當局成竹在胸，苦心孤詣，銳意進行。復派員往山吧採取勿絨翁，勿芒吞等木料到廠供用，開車之日，成績斐然！外間大為駭異，各種臆斷，完全冰釋，而瑞典公司也益加注意。

民生既在暹羅自製梗片、火柴成本益輕，銷行益廣，而瑞貨銷數、反形退縮。瑞典駐暹代表，乃將各等火柴價格，步步放跌以冀挽回銷場，如象標，旗標，牛田等，每箱兌價竟跌至三十餘之內，犧牲之巨，殊足驚人！以其火柴原料工本不計，單就每箱納稅二十一餘六十士丁及起工碼費代理佣金，推銷人辦事人薪金棧費等項，每件已需費數百，若更合輪載所費，則每件共需三十餘左右矣。乃竟售價三十餘或二十八餘不等，其欲獨佔市場，一網打盡之野心，令人不寒而慄！

一般人士以民生公司資本薄弱，而欲與瑞典公司頑抗，無異以卵擊石，(虫旁)皆當車，差幸民生公司出品，物質精良，耐經雨濕，僑商又以國貨關係，樂為推銷，故雖在瑞典公司極力打擊之下，價格仍得保持三十三至三十四餘之內，尚雖微有損失，然深得各界人士之贊助，及廠方職工人員之努力，故雖處風雨飄搖中，仍能碩果僅存安然無恙，其堅忍奮鬥之精神，艱苦卓絕之毅力，吾人至今思之，猶為嘆佩不置。

瑞典公司駐暹代表人，以此種鉅大犧牲尚未能消滅民生之經營，乃改

暹羅火柴之概況

變政策向民生進行收買工廠之計劃，藉以達其獨佔之目的，惟民生公司總理及多數股東董事等咸抱寧為玉碎不為瓦全之決心，一致堅決拒絕，同時復徵收第三期股項，增實厚力，而作長期之準備。

瑞典收買之策既歸失敗，乃復變更計劃，據測民生之所願以支持者，特關稅之保護！為避免繁重之入口稅起見，特自行創設工廠於暹助地方，開工製造雙槍，走虎等標推行市面，而不再以外柴進口矣。

廠中出品，多屬機器製造，較民生半手工製造者便利甚多。惟暹羅銷柴有所限量，所有出品未能盡數傾銷，時或過剩之患；因之成本繁重，民生公司所受影響，殊屬淺鮮！

暹是瑞典公司之種種計劃，難期收效，從前失敗，大可收盤！乃罷戰相安，各自為力。數年來，艱苦奮鬥之民生火柴廠有限公司，始漸繁榮，從前所虧損之元氣，早已漸次恢復矣。其先後所出虎軍，汽車，紅民生，黃民生，魚標等標，更得暹羅群眾歡迎，到處風行，營業之廣，幾遍全暹。

未幾暹政府變更稅率，須徵收火柴內地出廠稅之稅率，於去年四月一日，派稅務員分駐各廠實行徵收，其稅則如下：

90 枝庄每件	二十七餘
60 枝庄每件	一十八餘
附第一次入口火柴關稅	
90 枝庄每件	四十三餘二十士丁
60 枝庄每件	二十八餘八十士丁
時機至此，火柴事業之在暹，已引起我僑之注意。迨本年初，復有東亞火柴廠有限公司之組織。不料辭聲一舉，暹政府又以修改關稅例則聞。	
火柴出廠稅增四倍，計：	
90 枝庄每件	一百零八餘
60 枝庄每件	七十二餘
附第二次入口火柴關稅	
90 枝庄每件	一百二十九餘六十士丁
60 枝庄每件	八十六餘四十士丁

此種稅則之下，每盒六十枝庄一箱須納出廠費七十二餘，合成本須得兌價一百零七餘有奇。當此社會經濟凋零，商情不景之秋；物價驟增，購買力隨之而弱；各居民為節省消費計，復用舊法取火，同時電油發火器也乘機掘起。邇處西勢一帶，商人冀圖倖倖，尤多有從英屬方面走私入口者，運政府以邊境廣闊，素少關卡之設立，巡緝難週，以致源源漏入，內地出品銷數銳退，暹羅，民生兩廠，處此環境之下只得相繼停工！

現時民生公司雖已恢復工作，東亞公司也於此時成立。惟據月來調查，全暹每月銷量祇存一千四百箱，走私入口之火柴自政府厲行查緝之後，銷量有退無進，將來三廠齊行罷工，鼎足而立，區區一千餘件，全舖一廠經營尚虞不足，勢必多此爭彼奪，各欲爭雄。前途之危險，正復總總堪慮！我人目擊種狀態，殊未敢再下斷語矣！



正炎盛米行廣告

啓者：本行開辦以來，歷有年所，專代理本埠及各山吧火礮兌貨出口；九八折扣取佣。並放兌二盤，資本雄厚，信用卓著。倘荷諸君惠顧，請照下列住址光臨，不勝歡迎之至。

暹京柴珍大溪廠門牌壹百四十九號至壹百五十七號
電話第四百一十七號

本主人謹啓

陳乾利廣告

暹京火船廊

本號專營國產及歐美各款白紗色紗
白布朱布並由香港親自督染各庄色
布如足球標紅雙十標均為本號最著
信用之嚶頭又辦新嘉坡素負盛名之
和豐椰象標椰油定製佳種足球標罐
頭王梨價廉物美遠近馳名至於砂仁
魚與各款麵粉牛奶尤為經售之大宗
者諸君賜顧無任歡迎

電話一百〇九號

對於中華中學之期望

黃礎襄

遼京華僑社會，向缺乏一完善之中等學校，關心社會教育者，未嘗不以此為華社病。夫以數百萬華僑之遼京，乃缺一完善之中學，豈非咄咄怪事？故教育之落後，莫甚於華僑社會；而華僑社會之落後，又莫甚於遼京。此當為教育界諸君所公認也。處二十世紀之今日，脫無相當之智識，物競天擇，其不為天然淘汰者幾希。昔日之華僑社會，荒蕪未開，華僑具勤儉刻苦之天性，胼手胝足以致富者大不乏人，華僑有今日之地位，固非偶然。然今日之遼京華僑社會，其黃金時代已過，似漸趨沒落之一途。年來華僑之商業一落千丈，倒閉者有之，虧空者有之，其未致倒閉而處半生不死者則在在皆是。推其漸趨沒落之故，雖曰年來受不景氣之影響，然華僑未嘗應時制變，乏遠大之眼光，缺商業之常識，未嘗不為失敗最大之原因也。蓋人則聯合以攻我，我竟漫無團結；人能應時制變，投機取巧，我則墨守成規，不知改良。年前某火油公司，恒受掣肘於外國油商，結果，乃致倒閉，此其明証也。夫我華僑所組織之公司，資本有限，以區區數十萬資本之某火油公司，安能當彼托辣斯之當頭一擊乎？然我華商非無資本也，乃因缺乏商業智識，無遠大之眼光，不知聯合團結以對外，乃自蹈失敗耳！是以觀我華僑苟不躬自刻勵，力謀振作，吾恐將來之遼京社會，我華僑雖欲圖一滯留以保持今日之現狀亦不可得也。故欲謀鞏固我僑之地位計，不得不使我僑人人先具商業之智識，欲謀我僑人人有商業之智識，則文舍教育不為功。然則我華僑社會一向之高小教育其足以灌輸我僑之商業智識乎？讀者苟不過事苛求，吾想當以「不能」答之，加以運當局施行強迫教育以來，而時間之耗於選文者過半，是則我遼京華僑社會中等學校之創設，誠為當今之急務也。

今中華中學已在各界協作之中，在商會努力之下而醞釀，而籌備，而建築，諸凡就緒，刻又已開學矣。中之產生，吾人深抱無限之希望，中

華商季刊

第二卷

第七八期

對於中華中學之期望

中責任之大，宜如何以作教育界之表率？如何以作育人才以應付此特殊之環境？凡此種種，皆為中中應注意者，今中中之校舍，巍然高聳，而長新校者，又為富於教育經驗之謝先生，故吾人對於中中前途，不特抱無限之希望，抑亦抱無限之樂觀，中中在謝君領導之下，必能發揚光大，可無疑義，作者濫竽教育界，幾及十年，自覺毫無建樹，殊增內咎，在過去之所見，極欲與諸君一商榷之。

過去之華僑公立學校，為暮氣沉沉，毫無振作，固盡人而知之，以基本穩固，財力充裕之公立學校，辦理困難，時有所聞，其癥結之所在，以辦事之棘手，有比私立學校為難也。今日之中中，亦為公立學校之一，脫不幸而蹈以前公立學校之覆轍，則前途之隱憂至多，故吾人於抱樂觀之餘，抑亦研究公立學校往昔之癥結之所在，以與諸君商榷。作亡羊補牢之計。夫公立學校過去之積弊，在不能分清權限，則至當事者，同床異夢，而時呈糾紛之象，作者爰將公立學校過去之覆轍，癥結何在？詳加論列，惟其間或不免措詞過激，閱者還祈諒之！

△校董宜精誠團結 凡為一事、必須詳策群力，方克有濟，故集眾易舉，集腋成裘，而於社會事業，尤非互相團結不可，苟互相傾軋，各自為謀，未有不趨於失敗者也。過去公立學校之時鬧糾紛，不知和衷共濟，相與有成，此學校之大缺點也。夫吾人獻身社會為公共事業，絕不能有一「私」字存乎其間，應以犧牲為懷，教育事業亦猶是耳，苟存沽名釣譽之心，則名譽不均，糾紛立起，則黨派分歧，互相攻訐，而學校之風潮，遂一發而不可收拾矣，前者之言，特就各屬自立之公立學校言之耳，今日之中中，為全僑所創辦，其任校董者各屬皆有，然我僑之矚目城觀念至深，誠恐異日不幸而發生糾紛，或意中事，故吾希望中中校董諸君，宜加注意，應時今日之中中，非合群不足以圖存，今日之華僑，尤非團結不足以立足。

誠以休戚相關，必須同舟共濟，合全僑之心以謀中中之發展，合全僑之才以圖中中之繁榮，誠能如是，則中中之進展可日而待也。非然者，則校董既分派別，而教員之黨派亦必隨之而起，此為必然之趨勢。觀乎星洲華中之糾紛，吾人實不能不歎之於心，愴然於懷也。今中中校董諸君，皆屬社會名流，具犧牲之精神，大公忘我，吾想或不致此。

△校董不宜干預校務 我僑之公立學校，皆有校董之設，校董幾為學校之命脈，掌理一切財政之來源，而公立學校因而設立，苟有良好之校董，處理得法，其學校未有不蒸蒸日上者，但過去之公立學校，其校董每多不明事理，一若自身抱無限之威權，于校務動加干涉，在校董方面，關於校務上之進行，時受校董之牽掣，以致毫無發展，其以教育為職志者，則憤然告退，其他「飯碗主義」者則苟且因循，以致毫無生氣。夫各校之校董，皆為殷實之商人，其提倡教育，慨解義囊，固屬可嘉，然究屬商人，于教育事業，容或末加研究，因以所見或異此，當為無可否認之事實。年來各公立學校之校董，似屬明瞭往昔之錯誤，一改從前之積習，故今日之公立學校，似有「新生」之勢，稍關心社會事業者當明瞭於心也。查校董之職權，不外籌劃經費，及担任向教育部負責與及聘請校長等而已，其他如關於學校行政，聘任教職員，處理校務各部之工作，皆屬校長範圍，校董實不宜恣意干涉，而貽校務之創傷，此應明過去之覆轍而為鑒戒者。

△校董不宜推薦教員 聘請教員，本屬校長之權限，固無庸校董之越俎代庖。過去之公立學校，校董每多任意推薦教員，而欲任職於公立學校者，尤非有校董力為介紹不可，馴致教員中分黨成派，某人以某校董為靠山，某則又引某校董為靠山，縱橫捭闔，互相牽掣，不聽校長指揮，而在校長方面，雖教職員中有不稱職者，然以彼有靠山關係，亦不能不敷衍了之，而各教職員一味孤行，罔知所憚，此公立學校之腐敗不為無因也。吾以為校董方面欲避免以上之糾紛起見，似不應任意推薦教員，但退一步言之，即使推薦，亦須考察其品學如何方可介紹，而介紹之後，尤須授權校長。脫被確屬駑庸，不堪勝任者，得由校長斷然處置，不宜姑息養奸，在校董方面亦應明瞭自身之推薦教員為學校謀福利，明乎此，則當互相了解，自無糾紛發生，然無論如何為校務上之權能統一計，校董似以不推薦教員為較佳也。

△校董不宜無故更換校長 校長直接由校董部聘請，故校長之好壞，校

董當然有免任之權，然華校過去之校長。其任免不以其成績之良好與否為轉移，故每屆校董改選之期，亦即校長改聘之日，甲為董事長則委任一校長，乙為董事長則另聘校長，以致任公立學校校長者，于該校每存五日京兆之心，即有才能者亦以為時過暫，不能一展其才，公立學校之不能振作，此又未始非一原因也。故于校長之良好者，校董應絕對加以信任，不應以校董之改選為轉移，誠能如是，則為校長者自必盡精竭慮，埋頭苦幹，當無疑義，而校務亦必日就發展。

△宜籌教育基金 從前公立學校之財政，無時不在拮据之中，其故皆由無確定之教育基金，在商情較佳之往日，籌得若干則用去若干，不知未雨綢繆，稍事公積，以作教育之基金，時至今日，商情衰落，各公立學校，誠不免捉襟見肘，時形拮据。夫有備無患，安不忘危。故學校籌款有屬充裕，宜撥出一部以作教育基金，而另一部作其他生產，所得之利息留作經常費，則商場雖冷淡，而經費來源不致受影響，此實為萬全之策，尚祈留意及此！

中國教育之失敗，即在任教育者本身，亦當無庸為諱。學非所用，用非所學，固未嘗不為教育失敗之主要原因，而青年思想之錯誤，尤為教育界所應負之責。今日之教育，無異「貴族化」之教育，除作育一般浮誇子弟外，可謂毫無收穫，在學校畢業離校之學生，不能作一生產者而作消費者，不能謀福利於社會，而為社會之蛀虫，目空一切，驕橫淫佚，于晚近青年學子概可想見。青年學子在肄業時，每以特殊階級自居，在大學固毋論，即在中等學校內，青年學生亦難免，此錯誤之思想也。其畢業後，各自抱負之出路，類皆趨於仕宦之途，至於志在商賈者亦有之，其他如較下之職業，則自視頗高而不屑為，馴致學校多一畢業生，社會則增多一失業份子，家庭即少一有用之子弟，詎病交起，弊害叢生，教育如斯，國家又何貴有此教育？！晚近所稱提倡之生產教育，或謂學校須將一部份改作生產機關，如開闢工廠，建設工場，使學生得以操勞習作，以矯前此之惰惰，而將來離校，雖無高爵厚位，亦不致為社會之一消費者。以上所述，雖不無偏面之理由，吾以為無論高談何種教育，脫非矯正青年思想入手，實屬毫無出路，勞而無功，試觀以「貴族化」馳名之廣東某大學，內部豈非亦有工場農場之設乎？誠恐不從青年思想矯正入手，則生產教育云者，特貴族學校之點綴品，學校之投機取巧，以作廣事招徠之廣告而已。

暹京華僑社會之環境與祖國截然不同，故從事教育者，以祖國之教育方法施之暹京社會，其失敗實無疑義，暹中之華僑學子，除絕少數之富有子弟外，其父兄類皆工商份子，其子弟就學為時至暫，年十四五，即使之輟學就工商，蓋欲使子弟能習一手藝或技能，不致阻碍謀生時間，用心良苦。故今日之暹中，吾以為除各種應講之科學外，尤須注意于職業教育，俾學生在校，一面讀書，一面學習職業，不致偏廢，而父兄以子弟在校讀書無碍于職業，可以安心送子弟就學，而在青年學子，不致有失學之嘆，在此特殊環境之下，職業教育亦為諸君所應注意者也。

抑尤有進者：暹京華僑社會，缺少華校聯合會之組織，各校各自為政，不相聯絡，華校教育遂不免有畸形之發展，誠能集全僑教育界于一堂，共同研究，互相策勵，則僑界之進展，自可計日而待。說者謂華僑社會如一盤散沙，觀乎教育界尙不能團結一致，遑論其他乎？華校各相對峙，其「拉生」之現象，形同商店，其互相傾軋之現象，形如敵國，年來教育界之糾紛，五光十色，層出不窮，我華僑之劣根性暴露無遺，教育界之污點書不勝書，興言及此，不禁為教育前途哭也。今中中為我僑之最高學府，于僑校聯合會之組織，似應負改進之責，總而言之，華社之教育其有賴諸君之重新創作者至多，宜如何以謀我僑基礎之穩固？宜如何打破此險惡之環境以確定將來之出路？凡此種種，皆為我教育界所應負之使命而不容或却者也。作者謹以此自勵，并願與諸君共勉之！

廿二，十二，廿八，晚。

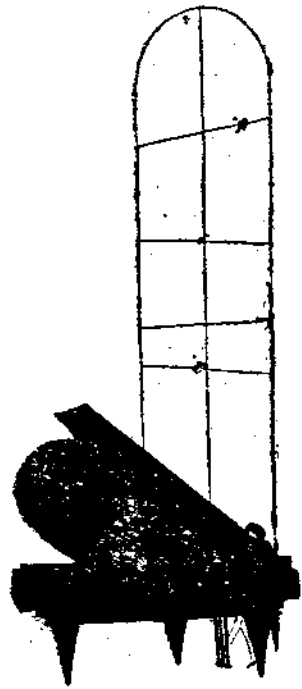

陳炳春行廣告

總行暹京公司廊梯頭三二六八至三二七號
分局三聘竹篾街口門牌五百六十三號

總行業務

辦理各港匯兌
買賣各國金銀
棉紗砂糖批發
兼辦白米出口

分局業務

專收潮屬銀信
找換金條金葉
各國銀圓紙幣

汕頭分行

潮安街十七號

實叻分行

電邦路頭五號

香港分莊

南北行街六十四號三樓

各埠代理

上海
檳城
三巴壟

電話六二二號

電報掛號 "PENGCHOON" BANGKOK.

廣告

本號營業日久
誠信素孚



專辦各港大白米米碎米

糠發售 品質優良

馳名遐邇 並收九八行

佣 以酬惠顧 盛意

新柳港鐵元帥廟右旁

門牌第四千四百九十

八號

許老長發主人許仲宜謹告



僑民書報總社

本社總經理各港
日報雜誌畫報週
刊月刊書籍文具
運動衫褲襪帽球
類創設九載信用
卓著價格便宜轉
送快捷
各界惠顧無任歡
迎

暹
京
叻
仔
公
昭
塔
天
主
堂
街
口

僑民書報社陳大雄啓



國貨之進展與南洋

郭實秋

中國以地大物博稱雄于世，數千年來，雖閉關自守猶能自給自足，不致貧乏，更無「入超」之名詞與事實。惟自清末數十年來，一面以內政腐敗，一面以列強之侵略，一切無進步，反而江河日下。為百業基礎之農業，不特不能隨時代而進化，且日陷于破產。所謂以農立國之中國，農業尙如此凋敝，工商業更無論矣。自明末與外國通商，至清同治初年之二百餘年

間，中外貿易皆為出超。據申報年鑑所載，同治三年之貿易額，輸入為五萬一千二百九十三兩，輸出為五萬八千八百零六兩，五萬九千九百九十九兩，出超額有二十七萬二千一百一十二兩。但自同治九年超僅七百餘萬兩，民國二十年已增至五萬萬餘兩，誠堪驚人！同治九年入超僅七百餘萬兩，民國二十年已增至五萬萬餘兩，（光緒六年入超祇四十餘萬）茲將重要數量列表如下：

年次	輸入	輸出	入超
同治九年	六九,二九〇,七三二	六一,六八二,二二一	七,六〇八,六一一
光緒卅一年	四四七,一〇〇,七九一	二二七,八八七,一九七	二一九,二二三,五九四
民國三年	五六九,二四一,三八二	三五六,二二六,六二九	二一三,〇一四,七五三
民國十五年	一,一二四,二二一,二五三	八六四,二九四,七七一	二五九,九二六,四八二
民國十九年	一,三〇九,七五五,七四二	八九四,八四三,五九四	四一四,九一二,一四九
民國二十年	一,四三三,四八九,一九四	九〇九,四七五,五二五	五二四,〇一三,六六九

參閱上表，可知前年（民二十）之入超已增至五萬萬二千餘兩，而據海關報告，去年度（民廿一）入超又增至五萬萬五千六百餘萬兩，則今年亦當有增無減也！若將同治年間之入超與目前比，足增加至八十倍之多！我國每年須孝敬五萬萬兩與列強，我同胞奈何其不一貧如洗也。

十有八為舶來品可知矣。故救貧之法，與其消極方面拒用外貨，誠不如從積極方面振興國貨也。本國貨物齊備，價廉而又物美，民衆必樂用之，利權自不致外溢。

救貧之法有二，消極方面為拒用外國貨物，積極方面為振興國貨。吾國子歷次外交屈辱之餘，輒由民衆自動起而拒用外貨，但因愛國心薄弱，每不能持久，致有五分鐘熱血之譏，然實則因拒用外貨，無可代之者，不久又不得不購用前所排斥之外貨也。觀于各大城市百貨店所售之物，幾

近年來祖國大企業家，有鑒于此，已知努力生產，如上海，天津，廣州，漢口各大都會，皆烟突林立，機聲軋軋，從事于新式工業之發展，且定今年為「國貨年」以資提倡。據調查二十年度全國國貨工廠之營業，均較十九年為進步。根據民國二十年度中國銀行之報告，如以十九年度各工業營業之總值為基數，則二十年度之增加百分數如下：（十九年——一〇〇）

類別	廠數	類別	廠數
油墨業	三五〇	麵粉業	一一〇
火柴業	一一〇	絲織業	一六〇
搪瓷業	一五八	捲烟業	一一五
調味業	一一二	棉織業	一二八
造漆業	一二八	針織業	一〇〇
造紙業	一二五	機器業	一二五
		橡皮業	二〇〇
		化粧品業	一一〇
		磚瓦業	一四三
		榨油業	一〇九
		染織業	一二五
		紡織工業	六九五
		飲食工業	四〇五
		化學工業	二六一
		機械工業	二二五
		教育工業	一三二
		建築工業	七七
		公用工業	五四
		交通工業	三三
		衣服工業	一五
		器具工業	一四
		美術工業	二
		雜品工業	五八
		其他	四
合計	一九七五		

祖國工業中之最重大者厥為紡織工業，據去年五月調查最近全國紗廠概況，列表如左：

廠數	布機	工人	出紗線 (單位包)	出布 (單位匹)
上海市 二十八廠	七,八六四	六五,一四六	六〇〇,四四〇	三,九三六,二〇六
江蘇省 二十一廠	五,七六三	四〇,二〇〇	三三三,七一〇	一,六九〇,七七四
河北省 九廠	一,八四〇	一九,五九六	一七一,三五二	一,一四〇,一一九
湖北省 七廠	三,二二九	二二,五四九	一三八,七二六	一,四〇三,五三〇
其他各省 十九廠	一,九二三	二六,二二三	二〇三,七〇九	七三,一一一
合計八十肆廠	二〇,五九九	一七三,六八七	一,肆二七,九二五	八,二肆二,七肆〇

又據去年冬調查，全國純為國人經營之火柴業，共有廠六十八家，分佈于十肆省，共有資本八,〇八七,肆〇〇元，佔最多者為二,二六七,三〇〇元，最少者為二,〇〇〇元。至乎橡膠業亦有長足進展一觀，表可知，茲將上海及廣州二處三年來之出品總值列下：

地名	十八年	十九年	二十年
上海	未詳	肆,九六〇	一〇,二二〇
廣州	五九八	一,一〇九	三,一一九

廠名	所在地	每年產量 (單位桶)
啓新洋灰公司	唐山	二,二〇〇,〇〇〇
中國水泥公司	南京	九一二,〇〇〇
太湖水泥公司	無錫	七三〇,〇〇〇
湖北水泥公司	大冶	肆三八,〇〇〇
上海水泥公司	上海龍華	四三八,〇〇〇

水泥為建築必需品，初皆來自外國，故又有洋灰之稱與水門汀之譯音，為近年我國各大城市亦有設廠製造：

廣州水泥公司	廣州	二二〇,〇〇〇
濟南水泥公司	濟南	九一,二五〇

此外尚有一種國產熱水瓶，亦為吾國新興工業，極值得介紹，惟僅上海一埠始有製造——據去年底調查所得狀況如下表：

廠名	出品種類	商標	每日出產數	開辦期
光明電器熱水瓶廠	瓶心 瓶殼	熱心	一肆〇打	民國十四年
漢錫熱水瓶廠	瓶心 瓶殼	漢字	一二〇打	十六年
榮利熱水瓶廠	瓶心 瓶殼	全球	八〇打	十六年
三星熱水瓶廠	瓶心 瓶殼	三星	八〇打	十九年
立興熱水瓶廠	瓶殼	長城	六〇打	十八年
天泰熱水瓶廠	瓶殼	飛虎	六〇打	二十年
同昌熱水瓶廠	瓶殼	同星	六〇打	二十年
裕泰合記公司	瓶殼 瓶心	天壇	一〇〇打	廿一年
中國瓶心廠	瓶心	獅球	六〇打	二十年
中央熱水瓶廠	瓶心 瓶殼	獅球	……	廿一年
浦東一廠	瓶心	……	……	……
交金記	瓶殼	金獅	……	……
大光熱水瓶廠	瓶殼	金爐	……	廿一年
金龍熱水瓶廠	瓶殼	金龍	……	廿一年

最後關於中國出產之兩大台柱絲綢與茶，亦當加以紀述。近年此二大出產，因受他國打擊，已日就衰落，不為其他新興工業之蓬勃也。茲先列絲業，且以出品最多最優之江浙兩省為代表，據去年初調查所得如下：

中國各種絲貨出口數量 (單位担)

貨名	出口數量 (單位担)		
	十八年	十九年	二十年
各種白絲	一二四, 一二〇	九八, 六〇三	七式, 九式五
各種黃絲	二六, 三九五	二二, 〇六一	七式, 八六八
灰絲廠絲北及非廠絲	二九, 五一九	式六, 一九八	三式, 式五四
亂絲頭	一五〇, 五三二	八四, 三三九	九三, 七五式

中國茶葉輸出量數 (單位担)

茶名	輸出量數 (單位担)		
	十八年	十九年	二十年
紅茶	式九肆, 五六叁	式一五, 〇七九	一七一, 肆六六
綠茶	叁五〇, 〇五五	式肆九, 七七九	式九叁, 五式六
磚茶	式肆式, 六七七	一八式, 叁八六	一六六, 六肆叁
毛茶	肆五, 式九七	式七, 九八五	五叁, 叁七〇
他種茶	一五, 一叁八	一八, 八一七	一八, 式〇一
總計	九肆七, 七叁〇	六九肆, 〇肆八	七〇叁, 式〇六

上列各表中，棉紗，橡膠，水泥，熱水瓶等為新興機器工業，絲與茶為舊式工業，祇將天然產品，稍加工而已。餘絲茶外，其他新興工業，雖頗有新氣象，然一與外貨較，又覺其幼稚，貧乏，供本國同胞之需求不足，遑論推銷外國，與他人並駕齊驅？

國內情形已明，當進而談國外僑胞居留之地。夫一國之出產，不特供給國內同胞之需要，且當能供給旅外同胞之需用，亦即國內同胞固當樂用其國貨，而旅外同胞又有何不樂用其國貨？歐美日本列強之民，雖離國千萬里，亦必就地購用其祖國貨物，尤以日本為甚！然而中國僑居外國南洋之華僑，乃大有不然。一方固由外貨之為狂潮衝，一方亦由國貨之缺乏，使人有不用他人之貨而不可。缺乏之原因，又在來源短少及難于推銷。即以我僑旅居之暹羅而論，據作者調查國貨難以推廣之原因，分析之約有五：

(一) 成本太昂 自歐洲工業革命以來，機器之龐大力量，常能以一

人做千數百人之工，故其出產能力強大，而貨物成本亦隨之減輕。我國工業猶在手工業時代，機器工業，方在萌芽，上表所列，即其代表，資本短少，機器有限，出產已寡，成本自昂。以此出品，而欲推銷南洋，與他國大量生產之貨物競爭，誠受受乎難哉！

(二) 貨色較遜 資本已絀，生產又非大量，自不特成本昂貴而已，即貨色亦較他貨為遜無疑。同是某件用具，他國貨質地又堅，工作又美，更加以裝潢之巧，我國貨在相形之下途無人過問矣。又我國製造者，每都貪圖一時之厚利，出產多虛偽從事，信用已壞，銷場必滯。

(三) 須用現金 在南洋各埠，採辦歐美日本貨物，無不現款，購貨之後，有四十天或六十天之期，始當付款，以其銀行分設各地，可如期向兌，且以資本雄厚，出產不即換現金，亦能週轉自如，我僑商資本知少，每樂于向其採辦，故其貨暢銷。回顧祖國則如何？無論國立銀行，私家銀行，皆無在國外南洋設分行，便利僑胞者，(祇中國銀行在日本神戶有之)且

所謂企業者之資本，恐猶不及外國之推銷員，週轉不靈，海天萬里，自非有現金，不能取其貨。而僑商資本又同樣粉細，這無交易可能矣。

(四)運費太昂 吾國航業落後，內河航行，尙爲外輪所操縱，外洋航行更無論矣。除南北兩洋稍有招商局輪行駛外，盡屬外輪。至于南洋、太平洋一帶，恐從無其踪影也。貨物如須假手他人運輸，必受人之剝削，故運費之昂，自屬意中事。彼本國有輪船業者，其費必輕。同在運採辦日貨，每噸重量之物，約祇需七八銖，若採辦國貨，則每噸約需十七八銖。且航程比日本爲短。國貨在工料方面成本原已比他國爲昂，更加以運費之高，人兩倍，更難與人競爭矣！

(五)裝箱不牢 此外猶有一缺點，即裝箱之不牢固也。貨物遠渡重洋，轉駁多處，如裝箱不牢，則貨物易損壞，縱其貨價廉物美，亦將搗成粉碎，無從銷流異地也。他國貨物，裝箱極固，雖長途轉運，亦不致損壞，此雖細節，然關係又極大。

國貨之應推銷于華僑認爲第二故鄉之南洋，固無疑義，然有上面所列之五大缺點，則難以銷流，利權仍外溢。上表列出之國貨雖多，而在運銷流最廣者，祇絲綢與紗布二者，其他仍無地位，良可慨也。即上列種種缺點，雖發現也難，然亦未嘗不可代表全南洋，以凡屬南洋皆有共同缺點也。吾人雖當竭力提倡國貨，然提倡之道，首先探詢其病源，貢獻于祖國營造之企業家，使其設法改善，不然，則僑胞雖欲全用國貨，亦將無貨可用。

本會中華總商會，爲我僑最高僑務機關，除熱心僑務外，復關懷祖國之興替，年來提倡國貨，極爲努力，一再舉行國貨展覽會，除將物貨樣品陳列，供僑胞採擇外，必能從事于探本窮源，研究國貨滯銷南洋之原因也。

廿式，十式，八。于暹京



恒豐米行有限公司 快捷匯兌廣告

本公司向業米貨出口自設輪船運輸已歷多年近鑑於滙水日增爲便利本進僑胞起見兼開辦滙兌銀員交通兩粵各屬鄉鎮港澳及星嘉坡等埠交款異常快捷滙水公平滙信滙單電滙一律接收特此佈聞請各商號及旅暹諸君賜顧無任歡迎

交通各埠

廣州 香港 澳門 新會

南海 開平 肇慶 惠州

佛山 江門 恩平 順德

東莞 三水 中山 台山

並廣府十四屬各鄉鎮廣西梧州等處及南洋英屬(星嘉坡)(吉隆坡)

(庇能)(檳羅)等埠均設有代理交

銀快捷合併週知

滙兌處 暹京三角路門牌二百號至二百零二號
營業部電話一四六司理室一四零零

經 政 化 廳 驗 証 為 界 最 全 火 柴
 暹 府 查 驗 保 認 世 上 安 之

暹羅民生有限公司火柴

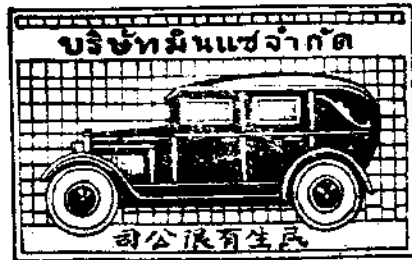
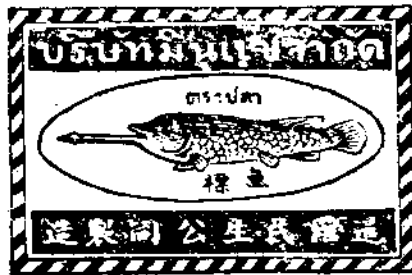

本公司在暹京。創辦已歷有年。所出各種火柴。如虎軍標。以及
 汽車標。黃標。暹字。民生標。紅標。華字。民生標。魚標。以及
 各埠代理。定製各種有民生製造字樣之標火柴。皆經悉心
 研究。故不但發火時。烟焰無臭氣毒質。且能耐久。經雨潮
 濕。猶得發火如常。此次承 暹政府化驗廳查驗後。認為
 原料純淨。全無混合何種含有危險性之品質。保證為最適日
 常衛生之安全火柴。茲將各種標。刊列於內。尚祈惠
 顧 諸君。認明購用。國貨前途。有厚望焉。





近代暹羅之鳥瞰

(續第一卷) (志)

網略

網略

(Bangkok) 爲暹羅京城，位於湄南河兩岸；距沙洲 (Bar) 約廿五英里，爲暹羅海口中之最值得注者。港口與開世後島 (Kohsi-Chang) 離沙洲約二十英里。又距網略約五十里，佔極重要之位置。此港口由海峽通流於島嶼間而形成，爲巨大輪船極好之停泊處。汽船與駁船滿載暹羅兩大宗之出產，(即米與柚木) 駛臨該地，由較大之輪船，轉運出口。大輪船亦可直駛至網略城市，惟水深僅依季而異，低潮時約三尺至四尺，高潮時約十一尺至十四尺半；駛進城市之輪船或停泊於較等之碼頭，或下錠於中流，俾便於無數貨船之裝卸。

一九三二年度進來網略海口之輪船總計九一四隻。總噸數，爲一，〇五七，三二九噸，帆船除外。僅此海口之國外貿易，進口貨，總值爲九，九〇二，八肆六銖，出口貨爲一〇八，〇四一，八九〇銖。各佔全國之總額九十保升與八十二保升。

網略城位於湄南河之兩岸，有小島甚多，爲水道所橫斷。城中居民，據一九二五年調查戶口之結果，共計七四五，六四〇名。其中包括華僑一零二，六五九名，及歐洲人一，式九六名在內。號稱爲東方之威尼斯者，即此城是也。

氣候——網略雖處於熱帶，但熱氣不烈，陽曆四月爲熱度最高之月，而正月爲最涼之季，其溫度約在華氏表六十六度至九十六度之間。

城市本部位於湄南河之左岸，另一面則圍以城牆。城中有皇宮，政府辦公署，以及寺院與各大商店，互相連衡。三聘市 (Sampeng) 或稱中國市，位於南面，賦助 (Bangsal) 繼之，凡銀行與大洋行，十有八九皆萃於此，城之東北隅三井 (Samso) 與盧息 (Dusit) 等處，有規模瑰麗之官宮，

有崇樓高聳之華廈，而成列之兵營，亦駐紮於此。歐人之住宅，以前簇集於賦助與十八涌 (SAPATUM) 現時似向東角與東南角伸展之趨勢，河之左岸多爲暹人華僑與回教徒之居處，網略城內地面低下，多建築於木石堆上以防不時發生之水患，近數年來路政進步極速，平坦街道，幾於到處皆是，有一路線名爲新路者，從皇宮延長至網略林 (BANGKOLEM) 沿途復有電車，以利交通，長約六里，另一軌道通達三井 (Samso) 者，計長約四哩。皇宮附近一帶，有花園與私邸，點綴其間，甚爲美觀！舊王府 (MAHA CHAKRI, THE GRAND PALACE) 尤爲富麗堂皇，金碧輝煌，其建築之宏偉，結構之精巧，非世界上其他皇宮所能及，可謂暹羅建築術之總結晶。皇宮內有王家圖書館，寺院，戲院，如妾院，以及隨員婢僕等之住宅等。

網略城中寺院甚多，清幽秀麗，燦爛奪目，其最著者，首推越伯齋 (WAT PHRA KEO) 或稱玉佛寺。該寺內有綠色碧玉佛像一座，高十八寸，其著名寺院如越萬參，馬拍披 (WAT BENCAMABOPI) 其結構之精妙，實爲暹羅美術之楷模。鳩工建築此寺院者，爲前五世皇朱拉龍功 (King Chulalongkorn) 是也。越亞蘭寺 (WAT ARUN) 有規模佛塔一座，聳入雲霄，遊人登此，全城如畫。又如越拉節波披 (WAT RAJABOPI) 越披 (WAT PO) 與越色局 (WAT SAKET) 等，悉爲京都重要佛寺。有數寺內蓄有白象，善男信女，視爲聖物，幾如神靈不可侵犯之儀，遊人不可不注意者也。

王那 (WANGNAH) 地方有一博物院 (ROYAL MUSEUM) 由兩座大廈而成，左邊之一座，陳列之物，近似博物學，爲得諸中國日本爪哇等國之人種學展覽品。右邊之另一座，(據時屬於皇家) 彙集之物，均關於暹羅

之人稱學。

新紀念橋，橫跨湄南河為最近建築，以資紀念網略京城於一七八二年奠其者。一切建築費，由暹皇陛下之恩賜，與公眾之捐助。此均衡吊橋之建築者為英國多漫隆公司。(DORMAN LONG & Co. Ltd of England) 一開始交通於一九零二年四月六號，適值創立網略首都一百五十週年也。橋名拍撲他堯華(Phra Buddha Yod Fa) 按此名為查利朝代之第一世皇也。

網略運河，風景明媚，遊客至此，幾有山陰道上，應接不暇之概！諸河道頭湖大壯觀，雖處岸上街巷，帶着車陣陰鬱之象，第大半風景咸現秀麗明媚之象，遊客若乘摩托輪沿河賞覽，可直至大城(Ayuthaya)之地。并得領略暹人生活之一切離奇活影。然後駕車至那都，遺跡崇崇其中最惹人注意者，莫如丈六全身之佛像，蓋屬於拍蒙古波區寺之遺跡。

政府建有旅館一座，設備則稱完美，名曰拉他尼旅館，(Rajathan Hotel) 歸國有鐵路局所管理。

華欣

為暹羅唯一著名之海水浴場，由網略搭火車五小時可達。若從檳城搭網略快車，須費廿一小時始達是地。此間旅館設備極佳，有網球場，海水浴場，其他各種運動與娛樂，亦無不應有盡有。

湄南之沙洲——湄南之沙洲，在湄南昭披耶河口外，濶約四里，有燈台船兩座，以示重要海峽之所在。

低潮時沙洲之深度，約六尺許，高潮時深度自十式尺至十六尺不等；湄南海潮之漲落，極無準則，是以由船務局每日發出海潮表，以示水之深度，並於表前由沙洲上之燈台，發出信號，通知沙洲淺灘範圍內潮水之深度。

六十七年前當暹羅與坎波(Cambodians)交戰之際，曾有肆艘載石之帆船，沈沒於河口，其後法暹發生糾紛，時亦曾掘置障礙物於此；此據云已積成一團體之大集合，對於船隻之出入，殊為阻礙云。

自摩托車路建築告竣後，旅客與歷人士，由此路來往者，日見衆多。自安南通過紅高(Angkor)至西蘭耶柏烈，(Aranya Prades) 此地為暹羅國有鐵路之終點，自西蘭耶柏烈搭火車往檳城或新加坡沿途所經之地，舉其要者，為網略與巴丹伯利(Padang Besar) 二地，鐵路之兩端，自亞蘭耶柏烈至巴丹伯利計長一二四五公里。

全國鐵路除實業鐵路外，計長三二八六公里，其中三一五五公里為國有鐵路，由鐵路局直接管理之，此機關附屬於農商部，其總局設在網略，查與工建築此鐵路者，始於一八九二年，自是以後，路線逐漸擴充，迨至一九一七年，發達更速，大有一日千里突飛猛進之概！當是時，為經濟關係之故，遂將昭披耶河之東岸線與西岸線，合併為一，如地圖上所示網略鐵路幹線，分歧各地，交通咸極便利；供適合於現代之運輸法也。北方路線，直至清邁(Cheng Mai)為止。此線素稱為北暹首府，北線之支線，稱為東北線，其分支點在萬拍妻交父點(Ban Phai Junction) 穿過戈叻(Kora) 以達孔敬(Kon Keo) 與哇查及烏汶(Vand and Oubon) 是地與法屬對新(Lao) 相毗連。從網略總站有一支線，迤邐向東，稱為東線，其終點達亞蘭耶柏烈即甘波何處之邊界，約六公里。南方線由網略總站直伸西向約八十四公里始轉向南，沿半島伸長，一直至與馬來聯邦鐵路相連接。其交接點有二：均在南方疆界，一名宋艾武蘇(SUNGEI COLOK) 在東方一帶；一名巴丹伯利在馬來半島西岸。再者鐵路局現正在進行測勘一段路線，計長四百公里，俾繼續建築至洛坤南(Nakorn Panom) 與農開。(NONKAI) 此兩者，悉在東北界有河流一條，貫流其間，或為暹國與法屬安南之天然國界也。

國有火車之設備，完全為現代化。八十派升之客車，屬於四輪轉向車輛，(Bogie Stock) 而四輪車之採用，僅限於一地方之短距離而已。國際快車往還於檳城網略間；又從網略往香港之快車，皆附有臥車，睡室中備有單牀或雙牀，電燈，風扇，或裝置齊全，餐車亦附設車中，一切飲食，力求清潔。一九三一年，改用里察發電車頭，(Diesel Electric Locomotives) 特別快車及客車，皆用此機施行。各線火車速率，頗形增加；同時行車時間，復得減少。長途旅客可免寂寞孤單之苦，因速率之增加，故檳城快車之頭既不用木或煤為燃料，車中搭客亦不致受塵埃火爐之損污矣。總而言之，國有鐵路火車之設備，可云舒適，華美，清潔。且飲食衛生，款待周到，一般搭客，咸滿意懷。各貨車輛俱備真空制動機，並以異樣之設置，以避不同之貨物，但估運船上最重要之地位者，當以穀與木材為首。

政府機關為便利搭客起見，故於國有鐵路，附設旅客諮詢局，其目的在鼓勵四方人士，來暹遊歷。一切報告，旅客均得免費。如指導彼等遊

著名勝與應惠之所；或為旅客計劃遊覽程序；或代僱可靠之人為嚮導或舌人；並當被置逗留地之際，凡屬可能範圍者，莫不與之種種協助。諮詢局位於火車站終點，旅客若有不明之處，可於辦事時間內（每日依例自九點鐘起至十七點鐘止，唯星期日與假期辦事時間稍遲，往往自十二句鐘起至十七句止。）前往。諮詢。

電報 "RAILBUREAU, BANGKOK."
電話 "RAILWAY 549."

繞道至暹羅 與印度支那檳城 網略西貢經紅高 與拍南邊

旅客從檳城搭車至西貢一途，所必經之地，舉其大且著者，為網略紅高拍南邊等是也。火車離檳城時間約在上午九句鐘十分，翌日十二點五分鐘達網略。每星期二次，以星期一與星期五。（按從檳城開行日期也）因其為國際快車，故設備極舒適。時附設新穎臥車與餐車，旅客無不噴噴稱便。網略車站附近有旅館一座名拉他尼 (RAJDAHANI HOTEL) 屬屬有火車鐵路局直接管理。迨火車抵站時，旅客之行李有館役為之照顧，可保無遺失之虞。網略與亞蘭耶拍烈間日有火車往還，通常以七點半鐘，從網略啓行，到亞蘭耶拍烈時則已十五點十分鐘矣。

從亞蘭耶拍烈到安南有二條路可通：經紅高與拍南邊是也。

經紅高

此途天趣橫生，絕無寂寞不樂之感，旅客乘車長驅直奔，與拍南邊 經已淡網 (Batambang) 與拍南邊諸地，而至紅高。著名之遺跡在焉。法屬界內懸索風 (Sisophon) 與紅高間之公路，舖以碎石，堅固坦平，終年可通無阻。

旅客二人以上者若經是途，最便宜之法，莫如與旅客經紀先事接洽，令其即日或翌晨備妥摩托車，俾從網略到亞蘭耶拍烈時，便於乘時往紅高。既免貽誤時間，又省雇車之煩，一般旅客宜注意焉。旅客若以為翌晨繼續路程為佳，即可投宿於國有火車之終點旅館，(Terminus Hotel) 每人一晚取費五銖早餐在內。

旅客從亞蘭耶拍烈至紅高，雇用私人摩托車，為宜。摩托客車之往來起兩洋間，每星期有三次，一年中從十一月開行至五月止。其路程之距離

約一五二公里，車行所費時間，約五小時之久，而私人摩托車之費為一百銖。

經巴淡網 巴淡網略與亞蘭耶拍烈間之路程為一六公里，摩托各車與拍南邊 所費時間，約四點鐘之久，每星期正期車有三次，往往從六月起至十月止。

拍南邊地方有旅館三座一名偉大旅館，(Grand Hotel) 二名精選旅館，(Select Hotel) 三名王家旅館 (Royal Palace Hotel) 旅客過宿於上述旅館者每日平均取費約三百幣得，(300 Pastres) 膳費在內。

往遊紅高一從拍南邊至紅高，每星期有摩托客車開行三次。紅高地方亦有幾家旅舍，旅客投宿其間，膳費在內，計每人每日取費十三幣得。

拍南邊到西貢

從拍南邊至西貢，每日早上有摩托客車開行，到西貢時約在正午。

西貢旅館林立，其最著者，要算大陸王家旅館 (Continental Palace Hotel) 西貢王家旅館，(Saigon Palace Hotel) 偉大旅館，(Grand Hotel) 高貴旅館 (Majestic Hotel) 等是也。

選法當局，積極改良路政，故旅客經是途者，人數漸多，對於週遊世界之旅行團，尤為利便，蓋彼等甚希望打破行程紀錄，在西貢或檳城繞行之終點時再趕乘輪船他往。

自亞蘭耶拍烈

火車每晨九句半鐘離亞蘭耶拍烈，途網略車站時為圖日第一等十四銖八十二丹，第二等八銖九十士丹，第三等五銖九十士丹。

國有鐵路火車，離亞蘭耶拍烈至檳城或新加坡，沿途所經之地，舉其要者，如網略與巴丹伯利等。搭客置身車中，心曠神怡，興感橫生，因此途程頗具精彩之所在也，計長一、二四五公里。

國際快車通行於網略與檳城間，每星期計有二次；離網略為星期三與星期六，均定下午四句鐘開行，在星期四或星期五下午六句鐘離檳城。

網略與檳城間之車費：第一等六十銖，二十士丹，第二等三十五銖二

十士丹，第叁等二十叁銖四士丹。

火車當局為便利搭客計，故有睡車與餐車之設。睡車之裝置，與 Washington Lis 以及美國臥室車，AMERICAN PULLMAN COMPARTMENT 大同小異，睡位取費如下：第一等單房在日夜客車內為二十銖，第一等單牀在日夜客車內十銖，第二等三銖。

網絡

為暹羅之首都，亦東南之亞洲大城市。旅客至此最少須盤桓一星期，以遊覽寺廟，皇宮等等，方不虛此一行。

(完)

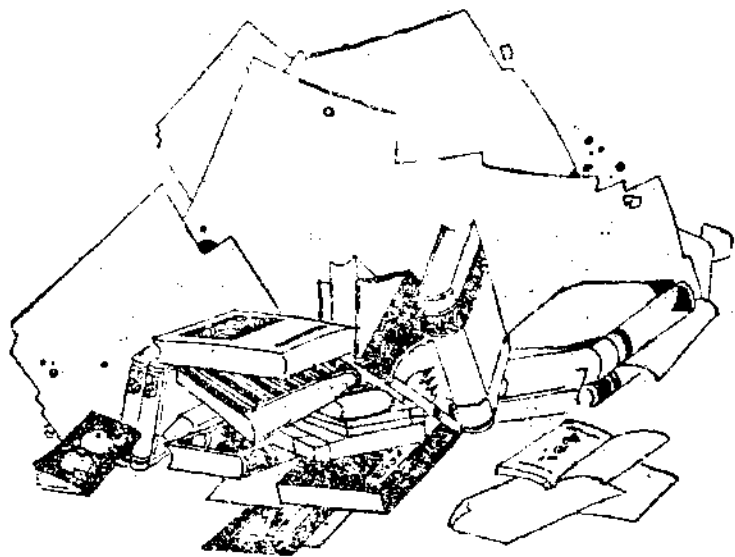

廣 告

本廠承接製造火鑪
 火鋸機器事件并燒
 大小火鼎鐵釘電駁
 銅鐵鋼種機件及精
 修整自由車電船大
 小火船等依期交貨
 無誤取價特別從廉
 舖在噶叻新路對面
 門牌六百三十八號
 電話號碼五四三七號

合泰和機器廠主人披露

會務報告

一年來之本會

民國二十三年會員大會之會務報告

本會 自民國十七年改組以後，會員人數日增，會務亦續有進展。

關於以前各年度之進行情形，經於每次會員常年大會，登有報告。值茲第十三屆任期，即將完滿，用將最近一年來本會會務之進展狀況，再摘要分述如下。

(一)完成中華中學之籌備 中華中學之籌備工作，自民國二十一年十一月各社團委託本會全權負責之後，本會即盡心竭力，勉勵從事，校地購成之後，即於去年五月，繪製圖樣。六月即招商投筒，而於七月九日開標，由振華興業以一萬八千餘元投得建築權。是月二十九日遂舉行隆重之奠基典禮，並由籌委會中之幹事組及募捐組，分頭擬具學校之設備計劃及開始籌集開辦費。計八月十二日募捐隊開始出發，賴各熱心家之踴躍贊助，僅閱旬日，即捐得三萬餘元，最終共捐得五萬八千餘元。倘當時不因籌賑黃河水災，各募捐委員不能兼顧，則捐款成績或不止此數也。至圖書儀器標本以及一切校具等物，則分別函向國內定購或在本地僱工定製。同時，關於校長人選，亦經籌委會慎審物色，於十月間第九次籌備會議，議決聘請廣東省立第四中學(即潮州金山中學)校長謝賢明君來連任職，謝君歷任省立第二師範(即韓山師範)校長及四中校長多年，於接受本會聘請之後，即向省教育廳辭職，雖教育廳懇切挽留，而謝君辭意堅決，一再電辭，十一月十五日遂首程來連，二十一日抵步。校舍工程亦於是時告竣，遂於十二月一日登報招生，二十五日舉行入學考試，今年元月即舉行盛大熱烈之開幕典禮，並於二日開學，十日正式上課。現全校共分五班，計初中二年級

一班三十三人；初中一年級三班，一百三十二人；另有預備級一班，三十人，合計全校學生共有一百九十九人。至校董會問題，則經一月二十八日各社團代表大會，議決交由本會全權負責組織辦理。但現值本會本屆執董委員任期將告完滿，故由本屆委員成立臨時校董會，一俟第十四屆新主席就職之後，再行組織正式校董會，以便辦理一切事宜。

(二)完成光華堂之建築 光華堂自前年積梅籌建，並募捐捐款數萬餘元之後，去年四月即行招商投筒，借開投結果，投得者自願放棄。故本會乃將圖樣另行修改，於六月再行登報招商投筒。七月九日與建築中華中學校舍，同時開標。結果，亦由振華興業以五萬五千餘元之最低價投得，遂由該號着手建築，於七月二十九日與中華中學同時舉行奠基典禮。所有建築工程，進行均極順利，依照建築合同，限定六個月建築完竣，時間已極短促。然因振華興業之趕工建造，故開時僅五月有奇，而此堂堂喬麗，美矣美輪之大禮堂，已建築完成，呈現於數百萬僑胞之前矣。

(三)舉行華校學藝比賽 本會於民國二十一年雙十節，主辦華校聯合運動會，一時各校學生及全體運動界，頓呈興奮，成績頗有可觀。惟青年身心兩方面，須宜平均發展，故運動固須提倡，學藝亦須獎勵。本會有見於此，乃於運動會舉行之後，即發起華校學藝比賽。經教育股中各校負責人慎重討論，從長計劃之後，決定於十一月十一日至十四日，假借廣益等四校，分日舉行；比賽班級，則分高年、中年、低年三組；比賽科目，則分國文算術常識選文四科。並為表示慎重起見，決將國語算術常識三科，請由我國教育部命題，選文科則請由選教育部命題。議決定，遂進一步推舉評判委員，監考委員等等，分頭辦理進行各事宜。惟後來因分作四校比賽，殊有未便，遂改於本會及火礮公會舉行。比賽地點更改之後，比賽時

間，大可節省，故再決定由四日縮為二日，於十一月十一及十二兩日舉行之。計十一日上午比賽國文，下午比賽常識，十二日上午比賽算術，下午比賽運文。比賽結果，青年組前三名為曾淑華，黃玉成，韓廣華；中年組前三名為陳德才，侯鳳兮，詹益深；低年組前三名為王漢璋，陳寶通，伍勤英。

(四)華校辯論會比賽 華校辯論會比賽之發起，繼後於學藝比賽，而籌備工作，則差不多同時進行。先由教育股擬定比賽通則及比賽大綱之後，即推舉評判委員，由評判委員擬定題目五個，公佈報端，俾各校比賽員，得以先時準備。並定於十二月二日為比賽日期，題目及辯論對手則定於比賽前當場拈阄決定，迨比賽期屆，拈阄結果，題目為「健康重於學問」，辯論對手則甲組為新民正面對黃魂反面，乙組為黃魂正面對培英反面，丙組為培英正面對新民反面。結果，甲組為黃魂反面勝，乙組為黃魂正面勝，丙組為新民反面勝。黃魂得冠軍，新民得亞軍。

(五)賑濟黃河火災 黃河流域於秋間大水，再由黃河而延及運河，受害最烈者，計有山東，河南，河北，江蘇等省，災情之嚴重，實為歷來所罕見。本會於八月杪即請議救濟，九月六日即召集各社團代表大會，討論救濟辦法，嗣即組黃河水災賑濟會，並於賑會之下，分設總務，募捐，游藝，宣傳各股，分頭辦理各項籌賑事宜。一面出發募捐，一面則函請各學校，各僑樂社，各電影公司，各潮劇班等協助籌款，中間因運國發生變亂，派政府與帥討伐，致首都戒嚴多時，本會籌賑進行為之停頓，籌款方法亦稍有改變，故結果僅籌得一萬二千餘元。現已購辦朴米二千包，交運國紅十字會轉交上海我國紅十字會，運往災區散賑。

(六)舉行中華中學及光華堂開幕 中華中學之成立及光華堂之落成，實為年來華僑社會之兩大建設。故本會認為該校及該堂開幕之日，宜有隆重熱烈之開幕典禮，方足以增加全體僑胞對於公共事業之興味，而促其從事公共事業之活動。遂決定於二十二年元旦，舉行開幕並即組織開幕典禮委員會，從事籌備。又以我國國貨工業，方在萌芽，非力加提倡，難有發生之望，故擬乘開幕機會，舉辦國貨展覽，藉以引起僑胞服用國貨之信念。並為提倡美術及僑胞高尚娛樂起見，認為同時應舉行美術展覽及游藝大會，詢謀既同，遂於開幕籌委會之下，分設國貨展覽，美術，游藝，招待，佈置，幹事，糾察等股，分頭辦理一切。並請運國務院長披耶拍風於開

幕之日，蒞臨啓鑰，以昭隆重。計此次除國貨展覽，美術展覽，游藝大會之外，又有露天電影及運動等助興，一連舉行五日，熱鬧狀況，似為華僑社會以前所未有。

以上 所舉六項，為一年來本會會務之榮華大者，其他較為瑣碎之事，不煩枚舉。至於一年來之收支，則已另有年結報告，亦不再贅。總之，本會職員，受僑胞之付託，主持本會，對於一切會務，無不竭其能力，悉心辦理；但因時間及私人業務之關係，所辦各事，或不免有不甚周到之處。望本會會員及各界賢明之士，一本愛護本會之精神，時時予以匡助。

現本屆執監委員任期已告完滿，惟同人等心所想做，且亦為事實上急切待做之事尚有起。如建築華僑圖書館，以救濟僑胞之智識恐慌；籌備第二屆運動會，以獎進華僑之國民體育，此兩事者，一屬於華僑文化事業，一屬於華僑健康事業，均非積極提倡不可。而中華中學校舍，下學期即有人滿之患，運動場雖已租定，而因種種關係，至今未能着手建設，員生宿舍，亦至今尚付缺如，凡此種種，尤為第十四屆執監委員就職後，即應着手辦理之事。深望下屆職員極力負責做去，並望社會人士，一致予以贊助，庶幾本會會務乃能日見發展，而旅遊華僑之文化事業以及社會事業等等亦能日見發揚光大也。

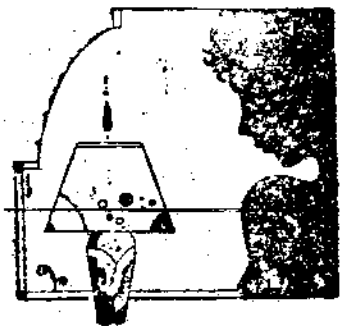

廣告

二十世紀之世界，營業競爭，優勝劣敗，此天然之淘汰也。是以出品貴乎精美，物貨尤須裝璜；本主人有見及此，為利便各界，諸君起見，不惜重資。特由上海聘請著名美術大家，所繪各種圖式，精彩絕倫，而商標之燦爛；猶為華麗。五彩街招，輝煌悅目；單紙文件，含英咀華；股票滙票，更為精緻；而月份牌，種種式式，盡善盡美。實足以助諸君貨物之裝璜，而佔優勝之特權也。倘蒙惠顧，價格從廉。定貨照期交妥無誤，必能名稱其實，以副諸君賜顧之雅意也。

舖在 嗶叻 十八間

門牌 三百一十三號

電話 五千五百九十九號

昌興五彩石印局

司理人 何樹發 李麗生 全啓

滅菌特效藥細留羅

五淋白濁

患白濁者

注意！

啓者本藥行特聘由香港大學醫學士黃開登先生在本藥行內行醫查先生對於內外科無不苦心研究及擅治癩瘋症恐僑胞未能週知特登報端使患病者有所問津焉
 三角路
 汶會西藥行主人啓

細留羅一藥為法國最著名醫學博士苦心研究十餘年所發明對於新舊白濁百發百中均能斷根此藥在歐美各國醫愈患新舊白濁者已有百萬人有口皆碑風行世界本主人鑒于本略患新舊白濁者苦無特效良藥用特代為銷售請患病者至本藥行購服必見滿意也

總代理 暹京三角路

汶會西藥行白

電話 三四六號

暹 京
月 明 美 術 影 相
MOON LIGHT
PHOTOGRAPHER

ฉายาแสงจันทร์
Bangkok.

君欲影相 請到月明
配光取景 無不勻稱
日夜拍攝 洗工尤精
倘蒙惠顧 無任歡迎
住址：耀華力路越迪四角

本號開張以來歷有年所專售建築材料應
有盡有如鉛片鉛瓦大小鐵枝鐵線
紅毛灰銅鐵用具并各種板
片木柱電線柱電火
壹切器具等取
價從廉

黃利盛與號主人黃仕智謹啓

門牌第六百號電話五二二四號

是荷 舖在北橋火車頭

願希為留意

諸君光

廣 告

本號專辦環球鋼鐵器
具火鋸火鋸船上建築

材料及浴室瓷磚各種物件選辦祖國火

油機器鋼鐵用具品質精美價格廉宜

諸君惠顧格外歡迎

發行所石龍軍三角路中國電廠院左隣

門牌四百八十七至四百八十九號

德昌鋼鐵行主人梁篤信謹啓

TUCK CHEONG

487,489, New Road Samyack Bangkok,

電話一千九百五十五號

食 譜 翻 新

本號專辦西式餅餌糖菓麵包，揀選上等原料，并經名師研究，製
作精良，巧妙無匹，清香可口，適合衛生，花樣翻新，最宜饋贈
，零沽批發，均所歡迎，如有臨時亟需，當可咄嗟立辦，倘蒙惠
顧，定造結婚禮餅，茶會細點，無不式式俱全，尤為樂意承接，
悉如所約，不誤依期，謹告諸尊，幸祈留意，

暹京十八間冠全香公司謹啓

財政報告

本會
民國廿二年

全年收支對照表

民國廿二年十二月卅一日

收入之部	支出之部																																																																																																																		
<table style="width: 100%;"> <tr> <td style="text-align: center;">一</td> <td>會費款</td> <td style="text-align: right;">一〇,五一二.〇〇</td> </tr> <tr> <td style="text-align: center;">二</td> <td>商店普通會員四百三十八名</td> <td style="text-align: right;">六,八八四.〇〇</td> </tr> <tr> <td style="text-align: center;">三</td> <td>個人普通會員五百七十二名</td> <td style="text-align: right;">五八八.〇〇</td> </tr> <tr> <td style="text-align: center;">四</td> <td>永遠會員二名</td> <td style="text-align: right;">一五六.〇〇</td> </tr> <tr> <td style="text-align: center;">五</td> <td>商店贊助會員一十三名</td> <td style="text-align: right;">二四〇.〇〇</td> </tr> <tr> <td style="text-align: center;">六</td> <td>個人贊助會員四十名</td> <td style="text-align: right;">三七〇.〇〇</td> </tr> <tr> <td style="text-align: center;">七</td> <td>特捐款</td> <td style="text-align: right;">二七四.三七</td> </tr> <tr> <td style="text-align: center;">八</td> <td>火葬公會特捐</td> <td style="text-align: right;">九四.〇〇</td> </tr> <tr> <td style="text-align: center;">九</td> <td>什項款</td> <td style="text-align: right;">二七四.〇〇</td> </tr> <tr> <td style="text-align: center;">十</td> <td>護照費</td> <td style="text-align: right;">九.五〇</td> </tr> <tr> <td style="text-align: center;">十一</td> <td>介紹書款</td> <td style="text-align: right;">七〇九.九〇</td> </tr> <tr> <td style="text-align: center;">十二</td> <td>商品款</td> <td style="text-align: right;">五二〇.五〇</td> </tr> <tr> <td style="text-align: center;">十三</td> <td>檯球款全年籌費</td> <td style="text-align: right;">三,九九〇.三七</td> </tr> <tr> <td style="text-align: center;">十四</td> <td>酒水款</td> <td style="text-align: right;">七八〇.〇〇</td> </tr> <tr> <td style="text-align: center;">十五</td> <td>房租款</td> <td style="text-align: right;">二五,三八二.六四</td> </tr> <tr> <td style="text-align: center;">十六</td> <td>傳綬桶進款</td> <td style="text-align: right;">九二八.八四</td> </tr> <tr> <td style="text-align: center;">十七</td> <td>收入合計</td> <td style="text-align: right;">二五,三八二.六四</td> </tr> <tr> <td style="text-align: center;">十八</td> <td>上年結存</td> <td style="text-align: right;">九二八.八四</td> </tr> </table>	一	會費款	一〇,五一二.〇〇	二	商店普通會員四百三十八名	六,八八四.〇〇	三	個人普通會員五百七十二名	五八八.〇〇	四	永遠會員二名	一五六.〇〇	五	商店贊助會員一十三名	二四〇.〇〇	六	個人贊助會員四十名	三七〇.〇〇	七	特捐款	二七四.三七	八	火葬公會特捐	九四.〇〇	九	什項款	二七四.〇〇	十	護照費	九.五〇	十一	介紹書款	七〇九.九〇	十二	商品款	五二〇.五〇	十三	檯球款全年籌費	三,九九〇.三七	十四	酒水款	七八〇.〇〇	十五	房租款	二五,三八二.六四	十六	傳綬桶進款	九二八.八四	十七	收入合計	二五,三八二.六四	十八	上年結存	九二八.八四	<table style="width: 100%;"> <tr> <td style="text-align: center;">一</td> <td>薪金款</td> <td style="text-align: right;">一,七七七.〇〇</td> </tr> <tr> <td style="text-align: center;">二</td> <td>年金款</td> <td style="text-align: right;">七七八.〇〇</td> </tr> <tr> <td style="text-align: center;">三</td> <td>獎品款</td> <td style="text-align: right;">九四一.〇〇</td> </tr> <tr> <td style="text-align: center;">四</td> <td>交際款</td> <td style="text-align: right;">七三八.〇〇</td> </tr> <tr> <td style="text-align: center;">五</td> <td>郵電款</td> <td style="text-align: right;">五四四.九六</td> </tr> <tr> <td style="text-align: center;">六</td> <td>購置款</td> <td style="text-align: right;">三四九.五六</td> </tr> <tr> <td style="text-align: center;">七</td> <td>印件款</td> <td style="text-align: right;">一,三〇七.五七</td> </tr> <tr> <td style="text-align: center;">八</td> <td>文具款</td> <td style="text-align: right;">一五九.八二</td> </tr> <tr> <td style="text-align: center;">九</td> <td>廣告款</td> <td style="text-align: right;">三七九.八〇</td> </tr> <tr> <td style="text-align: center;">十</td> <td>書報款</td> <td style="text-align: right;">一五四.〇四</td> </tr> <tr> <td style="text-align: center;">十一</td> <td>修繕款</td> <td style="text-align: right;">四四〇.四〇</td> </tr> <tr> <td style="text-align: center;">十二</td> <td>消耗款</td> <td style="text-align: right;">一,五五八.三八</td> </tr> <tr> <td style="text-align: center;">十三</td> <td>圖書款</td> <td style="text-align: right;">四九四.五七</td> </tr> <tr> <td style="text-align: center;">十四</td> <td>保險款</td> <td style="text-align: right;">二七三.六四</td> </tr> <tr> <td style="text-align: center;">十五</td> <td>稅率款</td> <td style="text-align: right;">一一五.一五</td> </tr> <tr> <td style="text-align: center;">十六</td> <td>什用款</td> <td style="text-align: right;">八六四.三三</td> </tr> <tr> <td style="text-align: center;">十七</td> <td>華校比賽款</td> <td style="text-align: right;">一一九.四五</td> </tr> <tr> <td style="text-align: center;">十八</td> <td>房租支款</td> <td style="text-align: right;">六四四.一二</td> </tr> <tr> <td style="text-align: center;">十九</td> <td>華校運動藥品款</td> <td style="text-align: right;">二五六.一〇</td> </tr> <tr> <td style="text-align: center;">二十</td> <td>本會慶祝憲法成立款</td> <td style="text-align: right;">六一一.四三</td> </tr> </table>	一	薪金款	一,七七七.〇〇	二	年金款	七七八.〇〇	三	獎品款	九四一.〇〇	四	交際款	七三八.〇〇	五	郵電款	五四四.九六	六	購置款	三四九.五六	七	印件款	一,三〇七.五七	八	文具款	一五九.八二	九	廣告款	三七九.八〇	十	書報款	一五四.〇四	十一	修繕款	四四〇.四〇	十二	消耗款	一,五五八.三八	十三	圖書款	四九四.五七	十四	保險款	二七三.六四	十五	稅率款	一一五.一五	十六	什用款	八六四.三三	十七	華校比賽款	一一九.四五	十八	房租支款	六四四.一二	十九	華校運動藥品款	二五六.一〇	二十	本會慶祝憲法成立款	六一一.四三
一	會費款	一〇,五一二.〇〇																																																																																																																	
二	商店普通會員四百三十八名	六,八八四.〇〇																																																																																																																	
三	個人普通會員五百七十二名	五八八.〇〇																																																																																																																	
四	永遠會員二名	一五六.〇〇																																																																																																																	
五	商店贊助會員一十三名	二四〇.〇〇																																																																																																																	
六	個人贊助會員四十名	三七〇.〇〇																																																																																																																	
七	特捐款	二七四.三七																																																																																																																	
八	火葬公會特捐	九四.〇〇																																																																																																																	
九	什項款	二七四.〇〇																																																																																																																	
十	護照費	九.五〇																																																																																																																	
十一	介紹書款	七〇九.九〇																																																																																																																	
十二	商品款	五二〇.五〇																																																																																																																	
十三	檯球款全年籌費	三,九九〇.三七																																																																																																																	
十四	酒水款	七八〇.〇〇																																																																																																																	
十五	房租款	二五,三八二.六四																																																																																																																	
十六	傳綬桶進款	九二八.八四																																																																																																																	
十七	收入合計	二五,三八二.六四																																																																																																																	
十八	上年結存	九二八.八四																																																																																																																	
一	薪金款	一,七七七.〇〇																																																																																																																	
二	年金款	七七八.〇〇																																																																																																																	
三	獎品款	九四一.〇〇																																																																																																																	
四	交際款	七三八.〇〇																																																																																																																	
五	郵電款	五四四.九六																																																																																																																	
六	購置款	三四九.五六																																																																																																																	
七	印件款	一,三〇七.五七																																																																																																																	
八	文具款	一五九.八二																																																																																																																	
九	廣告款	三七九.八〇																																																																																																																	
十	書報款	一五四.〇四																																																																																																																	
十一	修繕款	四四〇.四〇																																																																																																																	
十二	消耗款	一,五五八.三八																																																																																																																	
十三	圖書款	四九四.五七																																																																																																																	
十四	保險款	二七三.六四																																																																																																																	
十五	稅率款	一一五.一五																																																																																																																	
十六	什用款	八六四.三三																																																																																																																	
十七	華校比賽款	一一九.四五																																																																																																																	
十八	房租支款	六四四.一二																																																																																																																	
十九	華校運動藥品款	二五六.一〇																																																																																																																	
二十	本會慶祝憲法成立款	六一一.四三																																																																																																																	

華商季刊 第二卷 第七八期 財政報告—本會民國廿二年全年收支對照表—

本會民國二十二年資產負債表

民國廿二年十二月卅一日

總計 二六,三二一·四八

總計 二六,三二一·四八

負債之部		資產之部	
	銖		銖
一 收支對照差額	一,〇九五·一七	一 華校運動籌備會款	三,四六一·三〇
二 四不路房租款	二九·八六	二 較電火燈器款	三,四九四·四四
三 汕頭女學校款	一,二〇〇·〇〇	三 上海中華書局款	一,四二八·五七
四 廣東銀行款	三,六五三·九七	四 日刊支款	二,七六四·六八
五 籌備中學款	六四五·六九	五 廣東銀行建築禮堂款	一,六一六·五一
六 購球棧捐款	一二五·〇〇	六 酒水客賬款	三一四·三九
七 財政款	三六七·三九	七 棧球客賬款	三一五·六〇
八 籌賑款	七,〇七八·〇五	八 房租儲蓄款	一三六·〇〇
九 天華醫院揭項款	一三,〇〇〇·〇〇	九 季刊支款	三,二六三·二八
十 本會建築大禮堂捐款	八四,一〇三·〇〇	十 本會會章款	二七·五〇
十一 中華中學校舍款	一二,六八〇·五〇	十一 四不路路屋宇款	四五,二七六·二六
十二 日刊進款	二,二六六·六二	十二 本會所地段屋宇款	六〇,〇〇〇·〇〇
十三 季刊進款	一,〇三三·六一	十三 建築購置裝修款	一八,一八一·四八

廿一 利息款	二四二·八〇
廿二 國貨陳列所款	三七九·九九
廿三 捐助貧僑入口費	三〇〇·〇〇
廿四 華校代表請願需款	一二〇·三四
廿五 購穀桶款	六一九·三〇
廿六 華校運動游藝大會支款	一三〇四六·五三
支出合計	二五,二一六·三一
比對差額	一,〇九五·一七

十四	本會建築會所來款	五,〇〇〇.〇〇
十五	純資產款	三一一,九九七.五五
十六	四丕耶路以替壓底	五〇.〇〇
十七	建築禮堂利息款	三一五.三〇
十八	建築大禮堂款	四,七四八.六四

總計

二四九,三九〇.三五

十四	傢私文具購置款	一三,一七二.七一
十五	圖書購置款	一,二〇五.七七
十六	購建築禮堂地址款	二四,八一〇.〇〇
十七	禮堂建築款	五五,〇〇〇.〇〇
十八	委員辦事處款	五六五.一〇
十九	建築禮堂付前建築會所款	五,〇〇〇.〇〇
二十	建築禮堂捐款	七,二〇〇.〇〇
廿一	建築禮堂書圖款	九二〇.一一
廿二	開辦款	一,二一八.七六
廿三	日清進支款	一八.〇六

總計

二四九,三九〇.三五

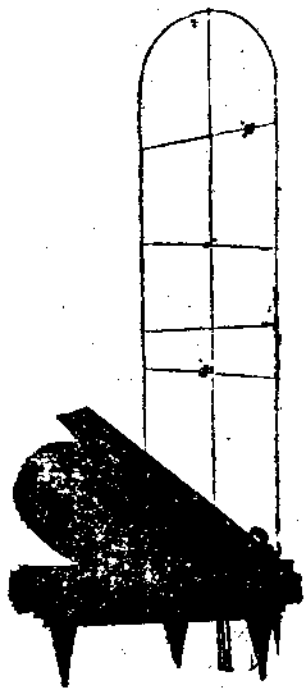



十九路軍是忠勇奮鬥保國衛民的
武力！

十九路軍香煙是振醒民族紀念國
魂的土產！

愛國僑胞，請吸十九路軍香煙才
能表現愛國的精神，為祖國實業增
加生力軍

網略電火局梯頭電話一千七百四十號

總經理廣福煙草公司

廣州 漿欄街 雷昌濟 仁 和 堂

運局 羅華力路 總分局 石龍軍路 運分局 叻馬路

局分京運

<p>萬應普宜茶</p> <p>此茶 四時感冒 感暑傷風 乍寒乍熱 去濕除積 消暑清熱 止渴生津 均能治之 洵婦科之聖藥</p>	<p>萬應止痛丹</p> <p>此丹 心痛 氣痛 肚痛 一服即止 見效甚速</p>	<p>萬應六神丹</p> <p>此丹 霍亂吐瀉 水瀉腹痛 抽筋絞腸 飲食不化 風寒咳嗽 服之立愈</p>	<p>參茸衛生丸</p> <p>此丸 治男婦老少血氣虛弱 等症 服之 育身強健 保養元神 延年益壽 功效</p>	<p>參茸寧神丸</p> <p>此丸 育安心養血寧神定志 之功 凡男婦老少心思 過度 記憶力弱 服之大效</p>	<p>烏雞白鳳丸</p> <p>婦人 氣血虛弱 久不受孕 月經不調 服之 滋陰補血 調經種子 誠婦科之聖藥</p>
<p>萬應婦科丸</p> <p>此丸 調氣血 補虛弱 婦人 氣血虛弱 諸虛百損 均能治之 洵婦科之聖藥</p>	<p>海狗鞭健腎丸</p> <p>此丸 壯陽補腎 固精種子 凡陰虧陽痿 血少腎枯 服之 大有轉弱為強 功效</p>	<p>龍虎鳳酒</p> <p>補氣 益精 壯筋骨</p>	<p>禾雀熊掌酒</p> <p>補氣 益精 壯筋骨</p>	<p>虎骨木瓜酒</p> <p>壯筋骨 祛風 活絡</p>	<p>全鹿蛤蚧酒</p> <p>壯筋骨 祛風 活絡</p>
<p>祛風三蛇酒 婦科毛雞酒 參茸衛生酒 參茸三鞭酒 斑豹烏脚酒 濃香三蒸酒 原黑糯米酒 庄白糯米酒 清涼茅根酒 香甜雪梨酒</p>					

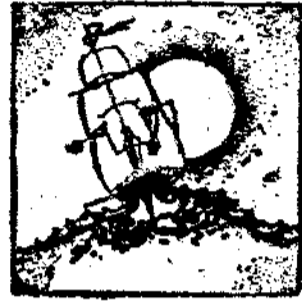

本會大事記

七月份

- 三 日
 - 一、函上海醫學院介紹姚文讓入學
 - 四 日
 - 一、開中華中學第五次籌備會議
 - 五 日
 - 一、函復新加坡第二屆國貨展覽會特刊編輯部准為題字
 - 七 日
 - 一、開教育股第十次會議
 - 一、函知區子軒被推為建築中學校舍設計委員請查照就職
 - 九 日
 - 一、建築禮堂及中學校舍舉行投筒
 - 十 日
 - 一、開宣傳股第六次會議
 - 一、振華興號願撥飛鷹膠車油售款百分之五為中學開辦費特為通函各火藥工廠等介紹採用
 - 一、開禮堂及中學籌備委員聯席會議
 - 十一 日
 - 一、函各社團請捐助中華中學開辦費
 - 十三 日
 - 一、呈我國教育部請為華校學藝比賽國語算術常識三科命題
 - 一、函知謝耀被推為中華中學暨建人請查照就職
 - 一、函廣東省立第一中學介紹徐君林徐劍洋入學
-
- 十四 日
 - 一、函廣州中大附中介紹熊德彝入學
 - 十五 日
 - 一、開體育股第七次會議
 - 一、函復福建省建設委員會勸陳招請華僑回閩投資意見
 - 十七 日
 - 一、函廣州中大附中介紹黃耀泉入學
 - 一、開體育股第八次會議
 - 一、開第三十六次執監委員聯席會議
 - 一、函上海暨南大學介紹鍾名俊入學
 - 一、函廣州市中介紹陳玉麟入學
 - 一、函廣州中大介紹吳逸民入學
 - 十八 日
 - 一、函公益公會請捐助光華堂建築費
 - 一、函公益公會請加入本會為永遠會員
 - 一、函知陳飛騰遞補為本會監察委員
 - 十九 日
 - 一、分函各華校發送教育股第十次會議議決案及華校學藝比賽大綱
 - 一、函知盧獻川等被推為建築中學校舍設計委員請查照就職
 - 二十 日
 - 一、分函各社團請派代表參加禮堂及中學奠基禮
 - 一、函汕頭市商會請轉函潮陽縣政府為永振發號追償馬永盛號欠款
 - 一、函豐順縣政府為裕盛利及裕源利債團請追究余亞程

二十一日

一，函覆陳芷明准寄發會員表

一，函覆暨南大學准為轉知僑生入學日期

一，分函徵求會員隊各隊長員請廣為徵求並將徵求所得隨時報告本會

一，分函各華字報介紹上海新聞報記者劉長青

一，函復劉長青准代向各華字報介紹

二十四日

一，開中華中學第六次籌備會議

一，函知沈銳等被推為中學籌委幹事組委員請查照就職

二十五日

一，函廣州復旦高中部介紹李銳德入學

一，函廣州增步工業學校介紹蔡佳泉入學

二十六日

一，函上海商務印書館購辦圖書

二十七日

一，開中學幹事組第四次會議

一，函香港中華書局請由局派員校對水災徵信錄

一，函廣州中大附中介紹梁玉文梁玉瑤入學

一，函廣東政府為洪中與粵請准照章註冊

二十八日

一，分函中華中學捐款人催收中學開辦費

一，函廣州市立第七十七小學介紹梁火旺梁金發入學

一，函請沈銳陳世匡擬定購置中學圖書儀器標本計劃

一，函請黃礎襄郭殿寶擬定購置中學校具計劃

一，函請許貫之沈銳擬定中學教職員待遇條例

一，函請黃礎襄擬定體育設備計劃

一，函請陳世匡擬定購置圖書預算及開列圖書目錄

一，函復胡文華准寄入會証書

二十九日

一，中華中學及光華堂舉行奠基典禮

一，函東區綏靖公署為會員陳澤榮請嚴緝串匪總長辦法

八月份

一日

一，開始舉行會員籃球優勝比賽

一，函真光學校介紹楊舜君入學

一，函真光學校介紹洪奇娟入學

一，函真光學校介紹邱慧卿入學

二日

一，開體育股第九次會議

一，函復廣東民辦廣汕鐵路籌備處准為題字

三日

一，分函廣東省政府潮安縣政府為本會執行委員盧繼川請求申理盧光煥買地糾紛一案

一，函廣州中大附屬高中介紹候若珊入學

一，函廣州嶺南附小介紹陳樹釗入學

一，函暨光中學介紹陳道式陳德霖入學

一，函全國商聯會准匯寄廿二年度會費

四日

一，函林柏壽查詢購買粵漢路枕木事

一，函全國商聯會准寄送本會刊物及圖片

五日

一，開教育股第十一次會議

六日

一，函蔡啓裕查詢關於營業稅事

七日

一，開建築禮堂籌備委員會第十次會議

八日

一，開中華中學幹事組第五次會議

九日

一，函羅明佑送還聯華影片公司招股收條

一，開宣傳股第七次會議

一，函廣東旅滬同鄉會送回粵民醫院捐冊

一，函林捷盛寄贈本會季刊

一，函復答香港華商總會准為介紹華南公司牙籤

一，分函季刊投稿人請到會領取稿費

一，分函我國郵政總局廣東郵政管理局汕頭一等郵政局為會員

一，函悅記請准予發給汕頭分號執照

一，函華僑聯合會准代為經收會費

一，函廣州中大高中部介紹黃社俊入學

十四日

一，開中華中學籌委會第七次會議

十五日

一，分函國府林主席等請為中華中學及光華堂書匾

十六日

一，開第卅七次執監委員聯席會議

十七日

一，函知曾仰梅等被推為中華中學募捐委員請查照就職

一，函知黎覺非被推為宣傳股委員請查照就職

一，函知許貫之等被推為教育股委員請查照就職

一，函汕頭大中學校介紹曠玉晉入學

一，函李國俊等請起草華校辯論辦法大綱

十八日

一，分函胡文虎胡文豹陳永等請捐助中華中學開辦費

一，函葉雲舫慰留照舊任職

一，函僑立中華大學准代轉知取錄各生依期到校註冊

一，函慶號與悅昌隆號因債務糾紛一案由本會公斷雙方同意接受

一，函曾正弟准寄入會志願書等

一，函林中川請到會面談以便清付季刊稿費

一，函銀信同業公所轉知僑委會關於僑批加價訓令

十九日

一，函火燭公會請捐助光華堂坐椅一千五百張

華商季刊

第貳卷

第七八期

本會大事記

三

二十二日

一，函東區綏靖公署再為陳澤榮嚴辦串匪縣長

一，函銀信同業公所請調查萬德盛號與陳鼎快關係以便答復汕頭地方法院

二十三日

一，開教育股第十二次會議

一，函廣州殘廢軍人救養院送還該捐冊

一，開中華中學募捐組第二次會議

一，函滬江大學附中介紹葉樞清入學

二十四日

一，早復僑委會遵令於可能範圍內注意生產教育及職業教育

一，分函中華中學捐款人催收捐款

二十五日

一，開宣傳股第八次會議

二十八日

一，開中華中學幹事組第六次會議

一，函林中川催領季刊稿費

二十九日

一，函復青島工商學會准互相聯絡

一，函上海市商會致謝幫忙徵求國貨

三十日

一，開執監委員會第二十八次聯席會議

一，函暨南大學介紹劉世坤劉世達入學

三十一日

一，函曾耀垣先生請將本會章程譯成英文

一，函知周養真被加推為中華中學募捐委員

一，分函各社團請派代表參加籌賑黃河水災會議

九月份

一日

一，開第四次徵求會員隊各隊長暨會員股聯席會議

一，開教育股第十三次會議

本會大事記

三

二 日

一，登啓事召開本會臨時會員大會

四 日

一，開中華中學第八次籌備會議

一，分函徵求會員隊各隊長知照徵求隊展期三個月結束

一，函知張德緒等被推為華校辯論比賽評判委員請查照就職

一，分函各華校發寄學藝比賽報名單

一，登啓事聲明本會無派員至內地募集中華中學捐款

六 日

一，開各社團代表大會討論救濟黃河水災

一，函洽海縣長為陳澤榮請按律究辦串匪鄉長

七 日

一，函復汕頭地方法院報告調查萬德盛號情形

一，函各團體請自動先捐黃災賑款

一，函上海中華書局請由局飭員校對徵信錄以省手續

一，函嶺南附中介紹余才祥入學

一，函廣州復旦附中介紹李寒超入學

一，函汕頭大中中學介紹馬燦文馬燦希入學

八 日

一，開第二十九次執監聯席會議

一，函馮駿聲答詢携帶臘槍回國手續

一，函洪中興發號轉知廣東省政府批復

一，分函華校學藝比賽監考官委員請查照就職

一，分函華校學藝比賽各科評判委員查照就職

九 日

一，函復新民學校歡迎該校學生來國貨陳列館參觀

一，分函各有關團體轉知法公使館限制果類入越公函

一，分函馬立群盧鳳川協助財政接收中學捐款

十一 日

一，分函學藝及辯論比賽各審查委員獎勵委員幹事委員請查照就職

一，函火燭公會致謝捐助光華堂坐椅並請自行僱工製造

十二 日

一，開華校辯論會評判委員第一次會議

一，函廣州中大附中介紹馬漢洲入學

一，函廣州中大附中介紹馬燦和入學

一，函汕頭大中中學介紹林愛貞入學

十三 日

一，分函本會法律顧問請列席十七日會員大會

一，開籌賑黃災第二次各社團代表會議

一，函上海暨南大學介紹洪金英入學

一，登啓事通告各華校如未接到學藝辯論兩項比賽報告單者請到會領取並通告各界歡迎參觀國貨陳列館

十四 日

一，函汕頭郵務局長證明會員洪中興發號確於民十九年開創

一，函復我國駐奈波利總領事關於徵集東方農商產品標本事

一，函南京中央陸軍學校介紹洪聖華入學

十五 日

一，開建築禮堂第十一次籌備會議

十六 日

一，開教育股第十四次會議

一，函上海商務印書館購辦中學圖書儀器

一，函復菲律賓濟中單什品商同業公會准為題字

一，函復王正廷吳山收到中學題字並代轉致

十七 日

一，臨時會員大會

十八 日

一，開籌賑黃災第三次各社團代表會議

一，函復李嘉逸挽留擔任華校辯論比賽評判員職

一，函復熊嘯虹周文英挽留擔任華校學藝比賽評判員職

十九 日

一，開中學募捐組第三次會議

一，函復各團體報効光華堂各項設備

- 一，函復青邁華英學校准贈該校雙十運動會銀杯一只
- 一，函復巨港中華總商會調查各銀行名稱地址
- 一，函高州會館請加入本會為永遠會員

二十日

- 一，開第四十次執監委員聯席會議

二十一日

- 一，分電國民政府廣東省政府暨緬越中華總商會反對洋米入口加稅
- 一，派員謁進國內務部次長查詢處置身稅犯事
- 一，開辯論會評判委員會議

二十二日

- 一，開黃河水災籌賑會第一次執監會議
- 一，函復陳炳春等商號准代電達京粵請將十六日以前配運之洋米免稅放行
- 一，函謝陳水長報効中華中學一部份批撥
- 一，函暨南大學介紹鍾淑智入學

廿三日

- 一，函知火船公會反對洋米入口加稅電已發出
- 一，分函火船公會米商公所轉知汕頭米商公會來電
- 一，函廣州中大附中介紹馮佐元入學

廿五日

- 一，開黃災賑濟會總務組第一次會議
- 一，分函陳嘉庚張永福兩樹膠廠索閱樹膠地氈貨樣
- 一，分函各華字報代遞國紅十字會請刊登分派彩票餘款與各醫院之免費廣告

廿六日

- 一，開籌賑黃災募捐組第一次會議
- 一，函復林世宗關於陳鼎侯軍跡事已秉公答復

廿七日

- 一，開籌賑黃災游藝組第一次會議

廿八日

- 一，開籌賑黃災宣傳組第一次會議

- 一，呈我國教育部備寄學藝比賽試題

- 一，函暨南學校介紹林仰入學

廿九日

- 一，開籌賑黃災第二次執監聯席會議

三十日

- 一，開籌賑黃災第二次總務會議

十月份

二日

- 一，開教育股第十四次會議

三日

- 一，開黃災籌賑會宣傳組第二次會議
- 一，開執監委員第四十一次聯席會議
- 一，函暨南大學介紹林君復入學

四日

- 一，函各社團請派代表到本會慶祝國慶
- 一，開籌賑黃災總務組第三次會議

五日

- 一，開黃災籌賑會游藝組第二次會議
- 一，開黃災籌賑會美術宣傳員第一次會議
- 一，登啓事通告各界慶祝國慶

七日

- 一，開籌賑會執監第三次聯席會議
- 一，分函各輪船公司通知新加坡政府重新頒行限制入口人額條例
- 一，發給吳雪生介紹証
- 一，函復香港中華書局關於校勘徵信錄事已函請中華書局代校

八日

- 一，分函本會執監委員暨交際股員定期歡迎胡文虎
- 一，分函胡文虎胡恩傳請蒞臨本會歡迎會
- 一，函復揭陽地方法院調查余亞程余亞鴻宣告破產事

九 日

- 一，開會歡迎慈善家胡文虎
- 一，開籌賑會總務組第三次會議
- 一，登報公佈華校辯論會題目
- 一，函廣州真光學校介紹楊舜君入學

十 日

- 一，國慶節本會開會慶祝

十二 日

- 一，開籌賑黃災宣傳組第三次會議
- 一，開籌賑黃災總務組第四次會議
- 一，函火燭公會轉知汕頭米商公會來電
- 一，函火燭公會轉知廣東省政府關於反對洋米加稅批復
- 一，函復上海永安公司准將出品樣本交國貨陳列館陳列並廣為宣傳
- 一，函復香港華利公司准將出品樣本交館陳列並廣為宣傳

十三 日

- 一，開黃災籌賑會第四次執監會議
- 一，函復福建省政府關於募集赤禍賑款事

十四 日

- 一，函胡文虎請捐助光華堂電器設備

十六 日

- 一，開黃災籌賑會第六次總務會議
- 一，開黃災籌賑會第三次游藝組會議

十七 日

- 一，開第四十二次執監委員聯席會議

十八 日

- 一，函復黃愛群請取消辭意
- 一，呈復僑委會關於調查捐款事
- 一，呈復實業部關於調查海外僑工事

十九 日

- 一，函陳永請添助中華中學開辦費
- 一，函暨南大學介紹林賦雄入學

二十 日

- 一，函南京步兵學校介紹馮裕琚入學
- 一，函華商保險公會再請報効光華堂物品
- 一，函博文浪博文學校寄發捐款收據
- 一，函南京步兵學校介紹盧適民入學
- 一，函南京步兵學校介紹陳扶中入學

廿三 日

- 一，函廣州中大介紹李漢超入學
- 一，函廣州中大介紹盧育華入學

廿四 日

- 一，分函各校知照賑災游藝展期
- 一，函南圻中華總商會介紹吳雪生

廿五 日

- 一，分函中華中學捐款人請寄相片
- 一，函廣州華大中學介紹馬榮昭入學
- 一，分函光華堂捐款人請寄相片

廿八 日

- 一，函汕頭市商會為會員許勝合昌請緝逃夥夏命吉
- 一，分函國府主席暨各院部會長各省主席各大學校長各商會會長請為中華中學及光華堂題字

卅一 日

- 一，開中華中學籌委會第九次會議
- 一，函復國府林主席等謝為光華堂中華中學題匾
- 一，分函各國貨工廠謝贈送貨樣
- 一，函上海中華書局以後徵信錄無須寄校

十一月份

一 日

- 一，開黃災籌賑會總務組第七次會議

二 日

- 一，函知黃植生等被推為選錄一覽編輯委員請查照就職

三 日

- 一，開商品鑑定處第二次會議
- 一，分函聘張亦鈔等為中學開幕紀念刊編輯委員

四 日

- 一，開教育股第十六次會議
- 一，函南京軍校介紹韓孫敏入學

六 日

- 一，開暹羅一覽編輯委員第一次會議
- 一，函估火船公會為學藝比賽地點
- 一，開第四十三次執監委員聯席會議
- 一，分函各校知照學藝比賽改定地點及縮短日期
- 一，分函學藝比賽刊監考審查幹事各組委員請依時到會

七 日

- 一，開華校學藝比賽評判委員第一次會議
- 一，函知陳守明等二十五人被推為中學及禮堂開幕典禮籌備委員
- 一，函知蔡學餘等被推為光華堂開幕紀念刊編輯委員

八 日

- 一，函嶺南大學介紹符大安入學
- 一，分函學藝比賽評判委員改定到會時間

九 日

- 一，函復江浙會館准改贈光華堂金字匾額及花絨門簾

十 日

- 一，開中學禮堂開幕籌委會第一次會議
- 一，函復檳城鍾靈中學籃球隊請暫緩來遊
- 一，函澄海中學介紹林汪然入學
- 一，函復廣州方便醫院關於捐款事

十一 日

- 一，開始舉行華校學藝比賽

十二 日

- 一，華校學藝比賽第二日

十三 日

- 一，華校學藝比賽第二日

華商季刊 第二卷 第七八期

本會大事記

七

十五 日

- 一，分函香港乾泰隆號等請代搜集國貨
- 一，分函中華中學及光華堂開幕籌委會各股委員請查照就職
- 一，分函中華中學及光華堂開幕籌委會主席秘書暨常委等請查照就職

十六 日

- 一，開國貨時裝展覽股第一次會議
- 一，開國貨展覽股第一次會議
- 一，函復胡文虎謝報効光華堂全場電器
- 一，函東區綏靖公署為會員陳澤榮請求移匪法辦

十七 日

- 一，開開幕游藝股第一次會議
- 一，開開幕美術股第一次會議
- 一，開開幕幹事股第一次會議
- 一，分函各火鋸商轉知美領事來函

十八 日

- 一，開開幕佈置股第一次會議
- 一，分函各校檢發學藝比賽成績表

二十 日

- 一，開暹羅一覽編輯委員第三次會議
- 一，分函開幕籌委會各股主任秘書請查照就職
- 一，開第四十四次執監聯席會議
- 一，分函中學及禮堂捐款人催寄照片
- 一，發給霖園工藝社證明書

二十一 日

- 一，開開幕紀念刊編輯委員第一次會議
- 一，開開幕籌委會第二次會議

二十二 日

- 一，開教育股第十七次會議
- 一，函復國貨時裝展覽股委員郭壯觀請取銷辭意
- 一，開開幕紀念刊編輯委員第二次會議
- 一，函知許葛江等被推為開幕籌委會糾察委員

一，分函上海美亞及香港各國貨工廠商出國貨時裝

二十三日

一，函知陳守明等被推為開幕籌委會招待股委員請查照就職

一，開開幕糾察股第一次會議

一，函周嘉請繪製游藝會入場券圖樣

一，分函請新民等八校請担任開幕糾察

二十四日

一，開黃災籌賑會第五次執監聯席會議

一，函保險公會商改報効光華堂佈景

二十五日

一，開中學籌委會幹事組第七次會議

一，函復香邁志成利答詢美商擬購木材消息

二十七日

一，開宜傳股第九次會議

一，開黃災籌賑會總務組第八次會議

一，函復鄭寄雲証明中山大學之英名確為 SUN YAT SEN

一，登報徵求開幕美術作品

一，分函各綢緞莊請贊助國貨時裝展覽衣料

二十八日

一，開中學籌委會第十次會議

二十九日

一，開開幕糾察股第二次會議

一，函復雲南特派員關於陳希元被捕事

一，函廣東郵政管理局請准予洪中興發註冊領照

十二月份

二日

一，開華校辯論競賽會

四日

一，開黃災籌賑會第六次執監聯席會議

一，開本會會員股第六次會議

五日

一，登啓事通知僑胞慶祝國憲法紀念

六日

一，函商務印書館知照圖書已收到

七日

一，登啓事徵求參加國貨展覽及藝游大會等

一，函揭陽地方法院証明源盛利裕盛利倒欠數目

一，函復邱昌興棧關於夥伴捲款潛逃事

八日

一，分函黃災籌賑會足球賽工作人員請就職辦理

十二日

一，開開幕國貨展覽股第二次會議

一，開開幕美術股第二次會議

十三日

一，開賑災足球賽工作人員會議

十四日

一，函陳澤榮轉知綏靖公署復函

一，函北線各埠介紹新民學校遠征隊

一，分函各華校請參加開幕游藝

十五日

一，開開幕佈置股第二次會議

一，開開幕籌委會第三次會議

一，開黃災籌賑會購米會議

一，分函各校請參加學藝及辯論比賽給獎禮

十六日

一，函永安堂分行商支收胡文虎捐款

一，函火礮公會商借該會會所及前後草場

一，分函本會會員請參觀開幕典禮並寄送入場券

十八日

一，開執監委員第四十五次聯席會議

一，分函開幕籌委會各委員檢發游藝會之入場券

一，分函各社團檢發游藝會入場券

十九日

一，開開幕游藝股第二次會議

一，函保險公會請捐助中華中學開辦費

一，分函徵求會員隊優勝隊員請到會領獎

一，分函中學及禮堂捐款人檢發游藝會入場券

一，分函各學校請參加開幕化妝表演

二十日

一，開第四次徵求會員各隊長聯席會議

一，開開幕籌備會第四次籌備會議

廿一日

一，函知蔡樂斯等被推為中華中學組織大綱審查委員請查照就職

廿二日

一，函火轉公會轉知外交部來電

一，函開中華中學籌委會第十一次會議

一，分函育民等五團體請於開幕期內分別派樂隊到場助興

一，函復上海市商會關於中國化學工業社與盧美音商標糾紛已調處解決

一，函知中國化學工業社與盧美音商標糾紛一案已調處了結

一，分函廣肇等五校請於開幕期內分別負擔樓上工作

一，分函參加游藝各校聲明化妝道具統由各校自理

二十三日

一，開開幕糾察股第三次會議

一，分函參加游藝各校請到伊沙拉奴軍配和音樂

二十五日

一，開開幕招待股第一次會議

一，分函開幕籌委會各股委員發送入場徽章

一，分函廣肇等七校檢發糾察隊工作分配表

一，分函成順利等商號請信電 equal 等物

一，函真光學校請至廣肇公學配和音樂

廿六日

一，函裕泰祥號為國貨展覽事

一，函知陳景川等被推為招待委員請查照就職

一，函陳維善請幫助游藝佈景

一，函中一枝香班商借佈景

廿七日

一，開開幕籌委會第五次會議

一，分函楊道鄰等請任糾察股職員

一，函知各招待委員請分組招待

廿八日

一，函知謝賢明等被加推為招待委員請查照就職

一，分函本會執監委及開幕籌備委員請參加開幕典禮

二十九日

一，分函黃魂等校發送糾察隊游藝入場券

三十日

一，分函丁子敬等為開幕救護處義務醫生

一，函永安堂分行請寄胡文虎玉照

一，函李芳柱博士請參加開幕典禮

一，分函參加游藝各校發送游藝入場券

三十一日

一，分函各華字報寄發游藝會特別入場証

一，函楊道鄰請發會寫美術字

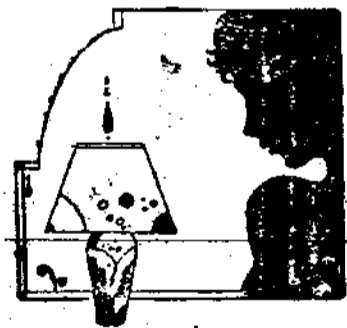

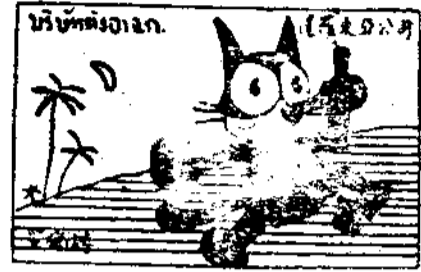
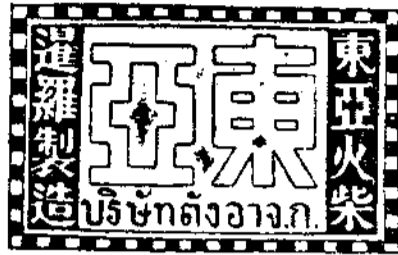

東亞火柴廠出品

發火安全 耐經潮溼

保無珠藥爆發散墮之患

可免灼肌膚 焚壞衣服之虞

火柴為日常普通用品然倘選用不慎認購次劣之貨不但有碍衛生且劃燃時火屑爆散時有灼傷肌膚焚壞衣服之危險甚甚因此而致發生意外之事故為杜漸防微計雖屬微末之品而選用殊不可不慎也

本公司出品乃為久歷經驗深具化學學識之技師所配製故所有各標火柴其發火安全耐經潮濕既無腐脫不燃之弊復絕劇烈爆墮之患誠為日常最安全之用品者

諸君可取敝出品數枝一齊於白紙面上擦燃後視察紙上有無藥屑散墮并取非敝出品試驗則質品之優劣當可立辨矣請認標庶不致誤

網咯白橋門牌四九八號

電話九六六號

總發行處東亞火柴有限公司 各埠均有代理銷售

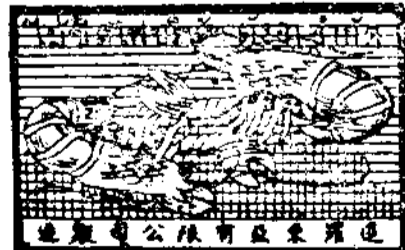
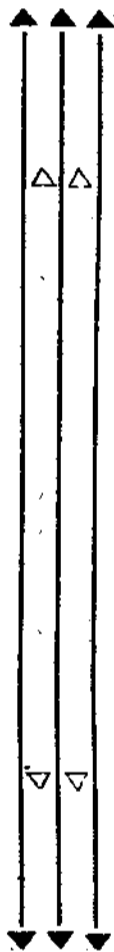

永安水火保險公司

代理運京后龍軍路

永安水火保險公司

紗

金城金錢
大鵬牌寶
十支二十二
支三十二
支四十二
支五十二
支六十二
支七十二
支八十二
支九十二
支十二十二
支十一十二
支十二十二
支十三十二
支十四十二
支十五十二
支十六十二
支十七十二
支十八十二
支十九十二
支二十十二
支二十一十二
支二十二十二
支二十三十二
支二十四十二
支二十五十二
支二十六十二
支二十七十二
支二十八十二
支二十九十二
支三十十二
支三十一十二
支三十二十二
支三十三十二
支三十四十二
支三十五十二
支三十六十二
支三十七十二
支三十八十二
支三十九十二
支四十十二
支四十一十二
支四十二十二
支四十三十二
支四十四十二
支四十五十二
支四十六十二
支四十七十二
支四十八十二
支四十九十二
支五十十二
支五十一十二
支五十二十二
支五十三十二
支五十四十二
支五十五十二
支五十六十二
支五十七十二
支五十八十二
支五十九十二
支六十十二
支六十一十二
支六十二十二
支六十三十二
支六十四十二
支六十五十二
支六十六十二
支六十七十二
支六十八十二
支六十九十二
支七十十二
支七十一十二
支七十二十二
支七十三十二
支七十四十二
支七十五十二
支七十六十二
支七十七十二
支七十八十二
支七十九十二
支八十十二
支八十一十二
支八十二十二
支八十三十二
支八十四十二
支八十五十二
支八十六十二
支八十七十二
支八十八十二
支八十九十二
支九十十二
支九十一十二
支九十二十二
支九十三十二
支九十四十二
支九十五十二
支九十六十二
支九十七十二
支九十八十二
支九十九十二
支一百十二

布

金城金錢
大鵬牌寶
各色柳條
各色竹條
各色斜紋
各色府綢
各色深綢
各色防雨
各色細布
各色光布
各色無任
各色歡迎
各色電話
各色八五
各色四號



五 星 烏 蜜 酒

北平華商雙合盛啤酒廠新出品

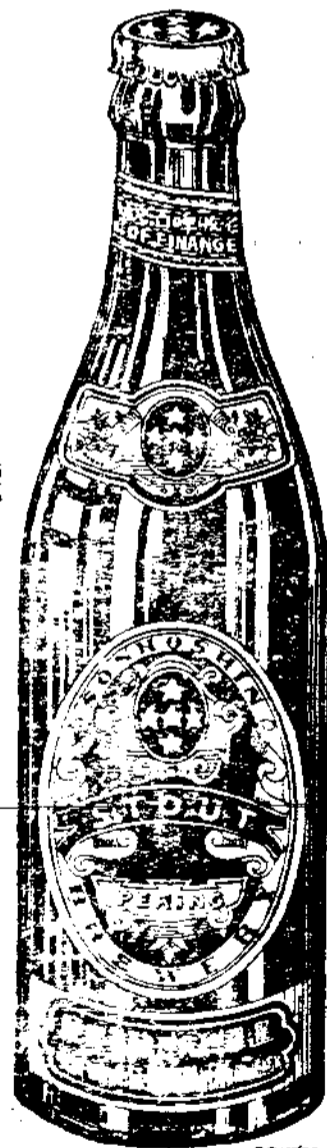

五星啤酒。因用泉水大麥釀製得法。故酒味醇厚。凡曾試飲者。莫不稱贊。誠國貨中最光榮之出品也。

該廠年來再三研究。以啤酒為原料。加用貴重藥品。製成一種烏蜜酒。酒質之優良。與市上著名外貨比較。實有過而無不及。該酒色黑味苦而甘。可消暑祛熱。為旅居熱帶不可少之飲品。倘常購飲。百病不生。愛國諸君。務請一試。方知所言不謬也。

電話一六七二號

暹羅全權總代理

陳華興公司



標 鵝

膏 意 如 冰 荷 薄

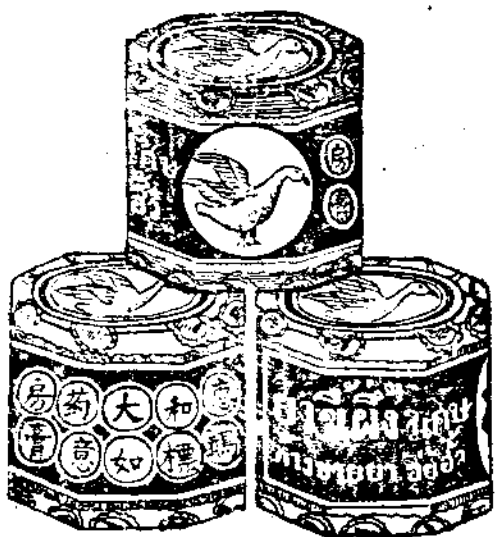

諸君住在暹羅，
身體感覺如何？
氣候熱了不得！
傷寒暑疾病多！
問醫生不經濟，
勿打理病奈何？
要求平安又經濟，
只有鵝標如意膏，
買一罐放在家，
治百病勝華陀。

電話二百六十五號
暹京三聘街越三飯門牌一千零四十二號

惠和藥房監製

象 標 掃 汶

Manufacturers of all kinds of Household soaps under
the Elephant Brand

汶 掃 好 用 須 庭 家 好

GUAN HENG SOAP WORKS,

BANGKOK, SIAM.

品 出 廠 汶 掃 亨 元 丘 京 暹

本會會議撮錄



查自本年六月份以前，本會各會議議決案，經分別摘要按期登載本刊，現計由六月份起，至十二月份止，共開通會員大會一次，執監委員聯席會議九次，宣傳股四次，教育股十次，體育股三次，商品鑑定處一次，會員股二次，第四次徵求會員隊各隊長會議三次，建築禮堂籌備委員會四次；參加發起交由本會籌備中華中學之各團體各學校會議三次，中華中學籌備委員會八次，中華中學募捐組三次，中華中學幹事組五次；黃河水災籌賑各團體各學校代表大會叁次，黃河水災籌賑會執監委員聯席會議七次，黃災籌賑游藝組三次，黃災籌賑宣傳組三次，黃災籌賑總務組八次，黃災籌賑募捐組一次；中華中學及光華堂開幕典禮籌委會五次，開幕招待股一次，國貨展覽股一次，佈置股二次，時裝展覽股二次，幹事股一次，游藝股二次，糾察股二次，藝術股二次，中華中學及光華堂開幕紀念刊編輯委員會二次，因議案太多，篇幅有限，殊難盡量刊登，現祇將本會執監委員聯席會議議決案，摘要錄下：

會員大會

臨時會議議決案(民二十二年九月十七日下午二時)

- (一) 審查執監委員第十次聯席會議議決案，通過修改本會章程草案，議決：照修正通過。

執監委員

第三十七次聯席會議議決案(民二十二年八月十六日下午八時)

- (一) 審核教育股第十一次會議議決案，議決：照原案通過。
- (二) 審核宣傳股第七次會議議決案，議決：照原案通過。

華商季刊 第貳卷 第七八期

本會會議撮錄

一

- (三) 審核建築禮堂籌備委員會第十次會議議決案，議決：照原案通過。
- (四) 審核中華中學籌備委員會第七次會議議決案，議決：照原案通過。
- (五) 審核中華中學幹事組第五次會議議決案，議決：照原案通過。
- (六) 審核體育股第七八九次會議議決案，議決：照原案通過，惟將公開排球比賽取消。
- (七) 潮梅地方法院函請代查益昌號與杜德坤等債款涉訟案，議決：將該院來函轉知銀信局公所請其代為調查，以便據情轉復前途。
- (八) 葉雲勳因事回國函辭執行委員案，議決：去函挽留，並准其派遣代表出席。
- (九) 暹羅郵電局去年報効華聯運動會收音機，後因局長更換，函催收租銀一百七十餘案，議決：照數付給該局。
- (十) 星洲華人足球隊來函：因建築會所擬來暹比賽足球案，議決：因環境關係，函復該足球隊請勿來暹。
- (十一) 僑務委員會訓令：提倡僑民職業教育，及擴充僑民補習教育，應如何辦理案，議決：除轉知各學校並登華字報新聞欄外，呈復鑒核。
- (十二) 僑務委員會訓令：准行政院秘書處函：僑民信加費，展期至九月一日施行，令仰知照，應如何辦理案，議決：照轉銀信局公所並函復星加坡中華總商會查照。
- (十三) 關於禮堂外牆全行批擋，約需款四千餘案，議決：因需款太多，無庸批擋。
- (十四) 網略木器公司送來禮堂板背，板面搖椅樣一張，應否採用案，議決：函請火礱公會，請其照樣全數報効。
- (十五) 本會文牘員陳壽山辭職，現聘蔡學餘繼任，郭瑚辭職，請許誠繼任案，議決：通過。

第三十八次聯席會議議決案(民二十二年八月三十日下午八時)

- (一) 審核教育股第十二次會議議決案。議決：照原案通過。
 - (二) 審核中華中學募捐組第二次會議議決案。議決：照原案通過。
 - (三) 審核宣傳股第八次會議議決案。議決：照原案通過。
 - (四) 審核中華中學幹事組第十六次會議議決案。議決：照原案通過。
 - (五) 添推周養真為中華中學募捐委員案。議決：通過。
 - (六) 審查陳法律顧問修改之本會章程草案。議決：照修正通過，交由會員大會審核，同時推舉曾耀垣法律顧問繙譯英文，並由主席酌定開會員大會日期，惟於開會前兩星期，登報通告，俾各會員周知。
 - (七) 關於黃河水災案，議決：通過召集各團體會議，討論進行辦法，同時派員請求當地警察總監，允准募捐。
- 第三十九次聯席會議議決案(民二十二年九月八日下午八時)
- (一) 審核中華中學籌備委員會第八次會議議決案。議決：照原案通過。
 - (二) 審核第四次徵求會員各隊長暨會員股聯席會議議決案。議決：照原案通過。
 - (三) 審核教育股第十二次會議議決案。議決：照原案通過，惟各組評判員須與學校及商會無關係者較妥，故該股所聘之選文評判員利華輝，區梓南，現改請陳穎儒，陳榮華充任。辯論及學藝比賽幹事張亦鈺，現改聘王明福充任。
 - (四) 華校學藝比賽地點，原定假座培英，廣肇，新民，黃魂四校，現因種種不便，改在中華中學校舍比賽案。議決：通過。
 - (五) 法國駐滬公使館來函：越南政府新頒條例，凡入口生果，應先向駐各該地方領事署，領一證書，請轉僑商知照案。議決：除函各商業團體，並登各華字報進新聞欄外。應函復該公使館查照。
 - (六) 巨濟中華總商會來函：調查遼京中外銀行。應如何答復案。議決：應將遼京中外銀行，開列，函復查照。
 - (七) 火難公會函復願報助禮堂坐椅一千五百張，每張三銖五十五丁，交由本會招人製造，應如何辦理案。議決：除函謝火難公會外，並請其自行招人製造。
 - (八) 聯勝號來函：擬撥助批擋中華中學校舍前之四柱及橫眉一幅議案。

議決：校舍以樓實為尚。不如請該號報助批擋禮堂，以壯觀瞻，爾時推舉馬立羣前往與該號接洽。

(九) 去年體育股發起添購彈子檯，經籌得八百餘餘，至今尚未購置，應如何辦理案。議決：公推陳主席與伍柏林負責辦理，購置新彈子檯十張。

(十) 本會商品陳列館擬聘請一人，專任管理及調查介紹國貨案。議決：通過。

(十一) 籌振黃河水災當地政府已口頭允准公開募捐，應如何辦理案。議決：交由各團體會議，討論進行。

第四十次會議議決案(民二十二年九月二十日下午八時)

(一) 審核建築禮堂籌備委員會第十一次會議議決案。議決：照原案通過。

(二) 審核中華中學募捐組第三次會議議決案。議決：照原案通過。

(三) 審核教育股第十四次會議議決案。議決：照原案通過。

(四) 呈立呈報案：請聯勝號陳水報助批擋禮堂，據陳君估計，禮堂前外牆，全行當批擋，需款一千二百餘，與前擬報助批擋之中華中學校舍四柱及橫眉，不過二百餘，實在相差太遠。祇答應將批擋禮堂之一千二百餘，減為一千餘，應如何辦理案。議決：禮堂批擋需款太多，應函覆陳君，請照來函辦理。

(五) 火難公會來函：廣東省政府忽於本月十六日宣佈徵收洋米入口稅。請本會電國民政府暨財政部，廣東省政府，收回成命，並請僑務委員會，南洋各中華總商會，一致電請撤銷，又陳炳春等號來函：粵省卒然徵收洋米入口稅，前所運汕之米，倘入口時徵稅，則虧損殊甚，請電中央財政部，暨廣東汕頭潮海關請將前所運之米豁免課稅，應如何辦理案。議決：電國民政府暨財政部，中央僑務委員會，廣東省政府，請求收回成命，並將實行徵稅以前所運之米豁免課稅，同時電請南洋各中華總商會一致行動。

(六) 本會所發起之中國黃河水災籌振會，推選本會為執行委員，應推何人代表出席案。議決：公推陳守明主席為本會代表。

(七) 籌振中國黃河水災，本會應如何進行募捐案。議決：應如何募捐，由籌振會募捐組辦理。

(八)中華中學擬購一汽車送迎學生案，議決：定購一四十座位汽車。

第四十一次會議議決案(民國二十二年十月三日下午八時)

(一)審核教育股第十五次會議議決案，議決：照原案通過。

(二)暹羅國民俱樂部，函請本會捐助現款，賑濟暹北方水災，應如何辦理案。議決：由本會所組織之黃河水災籌賑會辦理。

(三)本會建築車房及道路，經登報招人投票，經於本月二日開標，祇係振華與一標，估價六千五百餘，應如何辦理案，議決：通過交振華興建。

(四)關於慶祝本年雙十節案，議決：照幾年成案辦理，除升旗點燈外，並於上午十時具備茶點，開會慶祝，仍須登報請各團體暨本會會員參加。

(五)黃河水災籌賑會推選本會為募捐組委員，應推何人代表案，議決：公推陳副主席為本會代表。

(六)再函催各團體巡行募捐中華中學開辦費案，議決：通過。

(七)本會擬向法人租本會後方地皮五六千呎為中華中學校址，租銀每月百餘餘，另津貼木屋搬費六百餘，應否租賃案，議決：迅行向該法人訂租，嗣後左右鄰近地皮，價格每呎不過十三餘，如有款項，即須酌量購置。

(八)暹商務廳來函：新嘉坡政府新頒條例，每船公司每月往星洲輪船，搭客不能超過二十五人入口，應如何辦理案，議決：除轉知各華人輪船公司查照外，並登各華字報週知。

(九)網略水器公司現贈中華中學學生椅椅式樣，送交本會，應如何辦理案，議決：應請各著名傢私店來會估價，價低者交其製造。

(十)禮堂電燈經暹羅電火公司估計七千六百餘，鐵風扇線尚未列入，網略電器公司估計六千九百餘，應交何人裝置案，議決：除振華與應交出電燈不計外，價格不能超過五千餘，仍交設計委員酌量辦理。

第四十二次會議議決案(民國二十二年十月十七日下午八時)

(一)廣東省政府指令因救濟農村，故於十月十六日實行徵收洋米入口稅，電請取消一節，礙難照辦，應如何辦理案，議決：廣東省政府經於十月十六日實行徵收洋米入口稅，此令無庸發表。

(二)暹國度量衡局來函：以機非用子商業上之度量衡器，須存該局下銷有

「禁用貿易」字樣，方不違法，應如何辦理案，議決：照錄各華字報週知。

(三)中華中學學生椅椅，經各傢私店估價，最低者為成記，每副三鉢八十丁，次為明早四鉢一十丁，應交何人製造案，議決：交成記製造，每副三鉢八十丁，但須股實商店担保，限期一個月完竣。

(四)禮堂及中學電燈，經於本月十二日開標，禮堂最低者為甄芹號，估價三千七百餘，次為暹羅電火公司，估價三千七百四十四餘，三十九丁中學最低者為甄芹號，估價四百餘，次為雲棠材轉通元四百三十餘，經設計委員議決，禮堂交暹羅電火公司裝置，中華中學交甄芹號裝置，應否接納案。議決：通過。禮堂電燈交暹羅電火公司裝置，中華中學電燈交甄芹號裝置。

(五)禮堂鐵台電燈估價最低者為味金行，遊幣一千三百三十八鉢五十丁，折合英幣一百二十二磅十七司令五便士，應否交其裝置案，議決：通過交味金行裝置。

(六)函請胡文虎先生捐助禮堂電燈電風扇八千鉢案議決：通過。

(七)本會日前函各團體勸助禮堂電燈傢私，現接到三四團體函復，因商場不景，難以如數報効，應如何辦理案。議決：除再函保險公會，請勉為其難外，統交由設計委員酌量辦理。

(八)黃愛群因事冗忙，兩辭執行委員案，議決：去函挽留。

第四十三次聯席會議議決案(民國二十二年十一月六日下午八時)

(一)審核中華中學籌委會第九次會議議決案，議決：照原案通過。

(二)審核建築禮堂籌委會第十二次會議議決案，議決：照原案通過。

(三)審核教育股第十六次會議議決案。議決：照原案通過。

(四)審核商品監定處第二次會議議決案。議決：照原案通過。

(五)中華中學及光華堂開辦禮堂籌備委員會，惟名義上應分為中華中學開辦禮堂籌備委員會及光華堂開辦禮堂籌備委員會。

(六)公推陳守明，馬立群，許葛汀，盧慶川，蔡樂斯，林簡相，梁篤信，王明福，張德興，何驥，廖泰生，黃孝餘，陳立彬，周養真，許仲宜，利華輝，馮爾和，伍柏林，李介之，蔡國良，黃亦貝，李昆林，郭實秋，邱南峯，張德緒式十五人為中華中學及光華堂開辦禮堂籌備委員

案。議決：通過。

(七)公推蔡學餘、何驥、許萬汀、張亦銜、廖烈進為光華堂開幕紀念刊編輯委員案。議決：通過。

(八)中華中學校長謝明賢經已首程來滬，惟中學尚未建有宿舍，謝君到時，應寄宿於何處案。議決：謝校長到時請暫住本會職員宿舍，倘有教員同來，不敷住宿時，則假借火葬公會二樓暫住。

(九)中華中學校私經何驥設計，預算約需四千二百餘，應如何辦理案，議決：暫照何君設計，候謝校長抵滬後，招人投標，惟預算核定三千餘，倘超過此額，應交本會再行核議。

(十)光華堂傢私應否迂行製造案，議決：交常務委員辦理。

(十一)光華堂戲台佈置及畫景，經何驥設計，預算二千四百餘，應否招人迂行繪製案，議決：交設計委員會酌量辦理。

(十二)浙江會館來函：擬捐助光華堂二百餘，或報効金字匾額一方，及正門花城大門簾一行，應如何辦理案，議決：函復該會請其報効光華堂匾額一方，及正門花城大門簾一行。

(十三)檳城鐘靈中學擬來滬比賽籃球，請本會襄助案，議決：因時局關係，礙難照辦，函復查照。

(十四)美國領事館來函：菲律賓拉士南巴公司，擬購辦柚木，請轉知各華商案，議決：除函知各華商木較外，並登各華字報遞新聞欄，俾衆周知。

第四十四次聯席會議議決案(民國二十二年十一月二十日下午八時)

(一)審核中華中學及光華堂開幕典禮籌備委員會第一次會議議決案，議決：照原案通過。

(二)上海市商會來函：上海化學工業社出品之三星商標之肥皂，目下發現暹羅中華振興工業社三星香皂，係影射其商標，請本會迅予仲裁取締，應如何辦理案，議決：公推陳主席守明及商事公斷處主任李介之為調處委員。

(三)鄭寄雲來函：南國醫院擬聘中山大學醫學士蕭伯奎來滬，襄理院務，因蕭君文憑係中大，而德公使證明書為英文，並將中山大學譯作孫逸仙大學，遲醫務局認為名稱不符，請本會去函證明案，議決：派員調查中山大學以前英文名稱，確係譯作孫逸仙大學，應即去函證明。

(四)暹羅頒佈憲法週年紀念，應如何慶祝案。議決：除函慶慶慶慶，並於十一日休業一天，以伸慶祝外，同時派外務秘書向當地政府查詢情形如何，再行核定。

(五)中華中學及光華堂開幕遊藝五天，入場應如何辦法案，議決：交開幕典禮籌委會妥議辦法。

(六)森園工業社日前來函，請本會發給證書，證明該社所製銅刷、鋼絲來自德國，木板採自當地，經商品鑑定處推員調查屬實，應否發給證明書案，議決：通過發給證明書。

(七)華僑日報社來函：該社華星報總編輯吳楚榮返國，請發給證明書證明吳君思慮言論行動純正案，議決：礙難照辦。

(八)光華堂樓上客廳及樓下辦事室等傢私，經王明福設計繪具圖樣，應交何人迂製案，議決：交網略木器公司迂製。

第四十五次聯席會議議決案(民國二十二年十二月十八日下午八時)

(一)審核宣傳股第九次會議議決案，議決：照原案通過。

(二)審核會員股第六次會議議決案，議決：照原案通過。

(三)審核中華中學籌委會第十次會議議決案，議決：照原案通過。

(四)審核中華中學光華堂開幕典禮籌委會第三次會議議決案，議決：照原案通過。

(五)審核中華中學籌委會所擬之中華中學組織大綱草案，議決：公推許萬汀、蔡樂斯、陳立彬三君審查後，交下次會議提出審核。

(六)光華堂門前商字裝置氙光，雙線需款八百二十餘，單線四百八十餘，應否裝置案，議決：通過裝置單線商字氙光。

(七)中華中學及光華堂紀念章應否鑄造案，議決：通過趕造，屆時分送各職員、糾察員及劇員以留永念。

(八)嘉達公司舉爾謙來函：於香港創設照廠，製造國花標電池，近有本京益利號所製國徽電池，影射該號商標，請本會仲裁案，議決：公推賴渠信為調解專員。

(九)本會華商甲住戶來函，請減房租案，議決：目下工商不景，應請貼近馬路屋宇，每間月租二十餘，核減二餘，華商里內之屋宇，每間月租十六餘，核減一餘。

(十)潮陽潮光學校及醫院，函請捐助案，議決：本會現建築光華堂及中華

中學，在在需款，應請難以照辦情形，答覆該代表。

(十一)光華堂大門過於低狹，應否改造案，議決：通過改製。

(十二)王明福擬在開幕展覽會場，自建木棚，陳列國貨，請本會豁免裝設費案，議決：通過豁免。

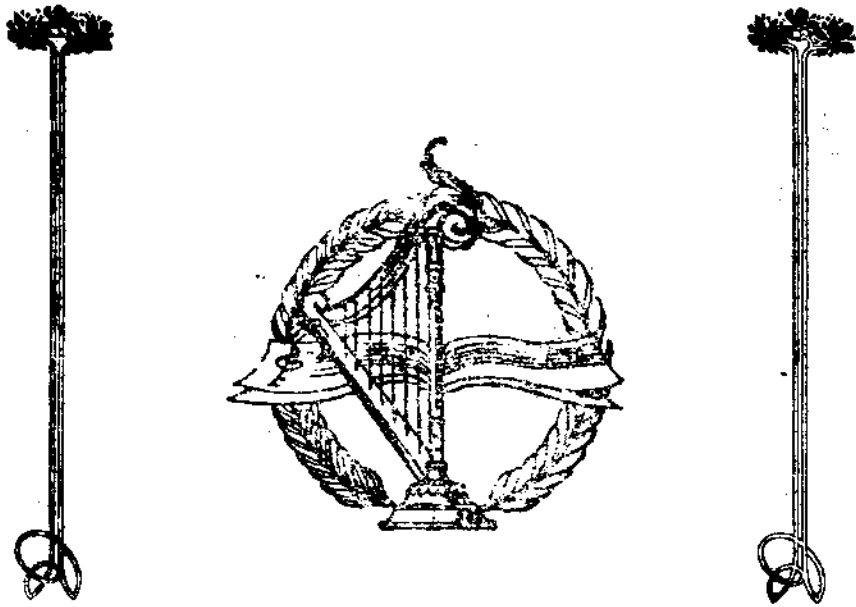

分行
星加坡
檳榔嶼

名工製造新式傢俬

承理設計布器廳堂

採辦精美家具用品

總行：暹羅王耶太路

門牌...
電話...

網略木器公司

華商保險公會

業營許准金証保足繳開註府政運在已均司公各會本

六五〇二話電樓二司公險保利昌或址會

聯泰保險公司	永安保險公司	長安保險公司	潮安保險公司	榮安保險公司	成昌利保險公司	廣安隆保險公司	鑾利保險公司
--------	--------	--------	--------	--------	---------	---------	--------

公司名稱

地址

電話

職員

石龍軍路公司廳角 頭門牌二二七號	石龍軍路公司廳角 頭門牌二三〇號	公司廟梯頭尾門牌 二六八一號	老哩助媽宮前街門 牌一一五號	榮安街門牌四六〇 二號	石龍軍路義福巷口 門牌一號	石龍軍路 門牌二二一號	對海火船廳門牌一 一三三號
七六八	八五四	一三三九	三九九	一四〇七	二〇五六	一一五一	一〇三三
監理 曾馬立舉 副理 邱南峯	司理 劉薄恩 副理 郭瑞田	司理 黃敏如	司理 曾仰梅	司理 廖初初	司理 黃鏡澄	司理 伍柏林 副理 許逸然 黃少田	總司理 陳守明 副司理 陳夢庵 陳楚祥

附註
本會各
公司倘
遇賠款
時有扣
除告白
費或製
客登報
鳴謝者
保者得
拒絕之
并請函
知本會
以便照
章處理
但曾在
報章登
表交涉
情形者
保客必
須將經
過實情
登諸報
章以明
事實

公牘撮要

(一) 致各社團公函

請捐助中華中學開辦費及經常費

逕啓者：案查本京各團體各學校於民國十九年六月發起籌辦之華僑中學，（按現已改名中華中學）原爲利便華僑子弟，俾免跋涉重洋，回國升學。惜因近年經濟恐慌，百業衰敗，籌辦進行，不免陷於停頓。以致三四年來，畢業小學而有志升學之僑生，仍須負笈回國，往返辛勞，耗費甚鉅，而所學功課，復因環境不同，未能盡適僑社之用。且以遠離家長，其學問之成就如何，品格之修養如何，爲家長者更無從加以督責，是誠莫大之缺陷也。本會自去年十一月承各社團委由本會全權辦理，亦既本此意旨，積極籌備進行。迨至最近始籌得其具體辦法，定於明年元旦正式開學，惟關於開辦費及經常費，目下亟待籌措。竊念與學育才，各社團既已早具熱心，交由本會籌辦，則踴躍解囊，諒各社團必仍當仁不讓，一致促其實現，爲此除分函外，相應函達，貴團體請予鼎力捐助，俾籌備工作，得以早日完成，則我旅滬華僑子女，精神固屬多矣。此致

主席陳守明 廿二，七，十一。

(二) 上我國教育部呈

請爲華校學藝比賽命題

呈爲舉行華校學藝競賽，請予分科命題，以昭慎重而示大公事。竊本會於去年主辦旅滬華校聯合運動會，藉以提倡體育；又以精神體格，不可偏廢，故於運動會結束之後，續有華校學藝競賽之提倡。期使青年之腦力與體力，同得平均之發展。比賽日期，業經本會教育股決定於本年十一月十一日至十四日，分別舉行。比賽辦法，係分高初中級低級三組；比賽學科，則分國語常識算術英文四科。並經議決遞交文科題目請遠教育部命題；

華商季刊 第貳卷 第七八期

國語常識等科題目，則請鈞部命題。良以事屬創舉，非慎重辦理，不足以不主持者之大公無私而引引起與賽者之興趣也。爲此，理合具文連同學藝比賽大綱一份，呈請鈞部准予按照大綱中規定之程度及題數，分科命題，封固簽下，以昭慎重而示大公。又比賽日期，係定十一月十一日開始，各科題目，應請先期寄到，方得依期比賽合併陳明，謹呈

主席陳守明 廿二，七，十三。

(三) 復福建省政府建設委員會函

敷陳招請僑胞回國投資意見

逕復者：頃接 大函 藉悉 貴會成立，目的在謀實業之發展，歡迎僑胞回國，興辦各種實業；並囑隨時敷陳意見，以供採擇等由，准此，查我國天產雖富，而實業不振，國弱民貧，胥由於此。貴會能注重實業，以利民生，誠爲知所急務。華僑愛國情緒，至爲濃烈；荷政府當局能與華僑合作，則實業之振興，當可計日而待。惟依本會觀察所及，則欲僑胞回國投資，須先注意一事。查華僑遠客海外，對於國內生產情形，殊不熟悉。縱屬有意投資，亦苦茫無頭緒。關於此點，似應先由 貴會調查全省實業，何者宜先，何者宜後，資本所需若干，利益約畧如何，凡此種種，如法先作精密研究，擬定具體計劃，則僑胞有所借鏡，乃敢於踴躍投資也。准函前由，除轉知各社團外，相應函復 貴會查照，是否有當，尙祈 卓裁。此致

福建省建設委員會

主席陳守明 廿二，七，十四。

(四) 致國府林主席暨各要人函

請爲中華中學及光華堂題匾

逕啓者：本會昔以旅滬華僑，文化太低，學風不競，小學雖有多所，中學則付缺如。乃聯合各社團籌辦暹羅中華中學校，以便僑生之升學，且謀文化之提高。又以我僑生齒日繁，人數不下百萬，而公共會堂，竟歸烏有。乃籌建禮堂一座，名曰光華，藉作公茶會集之所，兼爲婚喪慶弔之場。茲者：校舍禮堂，均經鳩工建築；明年元旦，即可落成。惟以事關全僑，

公牘撮要

又屬刑舉，非得海內賢家，惠賜題字，殊不足以增儲耐之光輝，奠文化之基礎。素仰 先生蚌蟹珠璣，鑽研百術；銀鈎鐵畫，蔚成一家。桃竹書筒，揮毫則筆鋒景煥；琉璃硯匣，拂素則氣韻天成。隼尾魚紋之字，鶴頭龍爪之文，望重士林，聲震寰宇。用是敬修寸草，萬里求書，請題『中華中學』及『光華室』橫匾各一方，俾勒貞珉，永垂不朽。先生文章宗匠，書法名家，倘蒙不棄，允如所求，則題盈尺之箋，用放壁之字。海天在望，企盼返雲。此致

暹羅中華總商會主席陳守明 廿二，八，十五。

(五) 呈復僑務委員會

關於設法提倡僑民職業教育及補習教育事

呈為呈復事，案奉鈞會訓令內開：為令遵事，查根據特殊環境，發展生產知能，為僑民教育宗旨之一。海外僑胞，以業商為最大多數，業工業者次之。應視環境之需要，於普通學校中，注重商業化或工業化之課程，俾學生畢業後，能用所學以執業務。又海外僑胞，年長失學者為數甚多，應設補習學校，以為救濟，或辦半日半夜學校，或設暑期學校，務使失業僑胞，有受教育機會，以提高僑民地位。除分令外，合行仰該總商會迅即協同當地僑校暨教育團體，設法提倡僑民職業教育及擴充僑民補習教育，俾得早日實現，仍將辦理情形具報，此令等因，奉此，當着本會教育股召集當地僑校討論，商由各校酌量情形，增設職業科及注重補習教育。至本會籌辦之中華中學，不日可告竣工，明年元旦即可正式開學。將來自當於可能範圍內，對僑民教育及補習教育加以注意。奉令前因，理合將辦理情形，呈報 鈞會察核。謹呈

備務委員會委員長陳 暹羅中華總商會主席陳守明 廿二，八，廿四。

(六) 致各社團公函

發起救濟黃河水災

逕啟者：此次黃河水災，情況甚為嚴重，災區官民，籲請救濟之聲，至為哀切。現各處多有賑賑之舉，而國民政府行政院亦經組織黃河水災救濟委員會，撥款急賑。我旅暹僑胞亦應有所表示，以盡胞與之誼。茲經本會第二十八次執監席會議決議函請各社團，共商救濟辦法。為此函達貴團體，請於本月六日(星期三)下午二時派出代表一人，蒞臨本會，共商進行事宜，是所感盼。此致

主席陳守明 廿二，八，廿一。

(七) 致各團體函

轉知法國駐暹公使館來函

逕啟者：頃准法國駐暹公使館來函，譯稱：頃接越南政府新頒條例，凡有採辦入越南各處口岸生菓，如：木瓜，檸檬，西瓜，橙，柑，沙梨，桃，李等類，均須在出產口岸，先領一證書，證明各該類生菓，實無被虫蠅侵害，方得准予入口。至此項證書及該條例細則，可隨時向駐各該地法領事署請領及查詢等由，為此，除分別函佈外，相應具函貴會請轉知貴國僑商一體知照，至該證書等由，准此，查越南政府對於入口菓類，既已頒佈新例限制，凡我僑商，以後如有採辦生菓，運往越南者，自應依例辦理，方免入口時有所不便。准函向由，相應函達 貴團體查照。此致

主席陳守明 廿二，九，九。

(八) 電 廣東省政府

反對外米入口加稅

廣東省政府鈞鑒：聞我粵於本月十六日起，徵收洋米入口稅，僑民聞訊，深為惶駭！本會迭接火辦公會暨其他僑商來函，請本會代為籲請鈞府顧念僑民疾苦，收回徵稅成命，並將十六日以前配運之米，即予免稅放行。為此代為電達，如何懇即電復，以盡僑望，不勝迫切待命之至。暹羅中華總商會叩馬(除此外另有致國民政府及安南仰光等地總商會電，因內容相似，從略。)

致國府林主席暨各院部會長各省主席

各大學校長各商會主席函

舖金堂和濟

แม่สมบุญจิวตั้ง

CHEE HOA TONG

Gold Silver Smith & Goldleaf-Dealer's Shop

No. 353 Sapanan

Bangkok

ร้านเลขที่ ๓๕๓ สพานัน
พระนคร
โทรศัพท์ ๓๗๖
ขายทองคำใบใหญ่อย่างดี รับทำ
เครื่องทอง รูปพรรณต่าง ๆ ซ้ำเพเจ้า
สัญญาได้ว่าทำตัวทองใบใหญ่อย่าง
ดีแท้ ถ้าท่านซื้อไปใช้แล้วไม่ชอบ
ใจหรือมอบกลับไปอย่างสง่างาม
ได้คืน ได้ ตาม ความ ประสงค์ของ
ท่าน ตาม ราคา ทองชนลง ในวันนั้น
ค่าจ้างคืนไม่ได้ และรับซื้อเงิน
เหรียญนอกทุกชนิด ถิ่นรับซื้อ
เครื่องทอง, เงิน, เพชร, รูปพรรณ
ต่าง ๆ เป็นต้น.

本號自辦十足赤金葉各款銀圓兌換巧造金銀首飾貨真價實重更無欺如有足赤字號永遠回換金照時價發還工銀不算貴客光顧祈移玉至新開港橋脚下左面第二間門牌三五三號電話二八六號



謹啓者：本會因鑑於旅暹華僑文化低落，至今尚缺乏一完備之中學，乃與各社團籌建中華中學以提高華僑之文化；又鑑於僑胞衆多而感情隔膜，故籌建光華堂以備僑衆之合法會集而通僑胞之情懷。現中華中學校舍已建築完竣，光華堂工程亦經完成過半。素仰先公領袖群倫，萬流仰慕，用特專函奉啟，懇爲中華中學及光華堂各賜題字，以增光輝而留紀念，不勝企盼之至。此致

暹羅中華總商會主席陳守明 廿二，十，卅，

華商季刊 第三卷 第七八期

辦商

香港廣東銀行有限公司

本銀行法定資本港銀一千一百萬元收足資本連公積金共港銀九百五十一萬五千六百元經在香港政府註冊專營銀行一切業務滙兌駁通中外各埠所有附貯按揭格外克已而儲蓄一部尤利便於勞工積蓄諸君光顧無任歡迎

總行：香港：德輔道六號
分行：廣州：西堤大馬路十號
上海：寧波路八號
漢口：英界湖北街十九號
紐約：活夫路二百號
金山：大埠孟金孖利街五五號
暹京：耀華力路

司理室電話九三六號
營業部電話三三三三號

△附貯利息列左▽

壹年期：週息五厘 半年期：週息四厘
叁個月期：週息叁厘 活期：週息二厘
往來存款：週息二厘 零星儲蓄：週息三厘半

儲蓄（十元起碼便可儲蓄）
另有章程函索即奉

商辦香港廣東銀行
運羅分行 正司理馮文瑞 副司理李榮燦 全啓

公版摘要 三

華 眞 影 相 鐘 表 行

WAH JANE

Jawarad Road,
BANGKOK.

代理
美國美術公司
油彩繪像
每幅十四枚
(連相架玻璃在內)

We are an agent of
The American Art Co.
in Siam Reduction of
Painting is Tcs. 40 each
Frame and Glass
complete

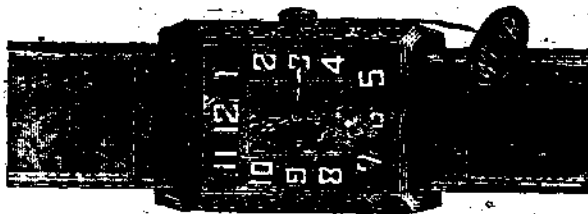

Watch makers, and Photo Studio
Cameras; Spectacles, Watches
and Clocks Importer.

日夜美術攝影放大
專接全體拍照
選辦環球鐘表眼鏡玩家手提影機與及影相藥物
批發零沽價格相宜兼售非林軟片暹國名勝風景
式式俱備如光顧本行購買非林者一律不收洗費
印兩依期不悞以副 惠顧諸君之雅意也

(路 力 華 耀 京 暹 址 行)

諸君惠顧
無任歡迎

京暹 萬茂詩炎基關有限公司謹啓

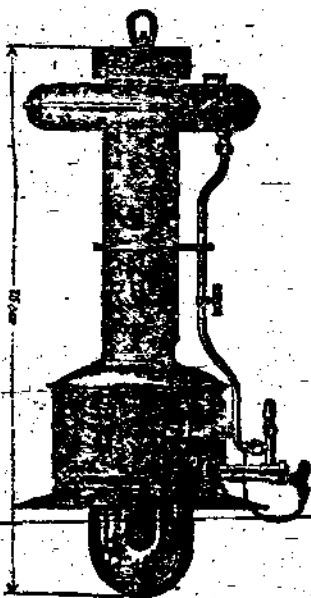

及英國宮初風燈。意大利莫砂哩魯
毡帽。法國鐵厨。兼售華洋用品。
貨美價廉 式式俱全

本公司代理德國鹿
嘜逸勝造打爾燈。

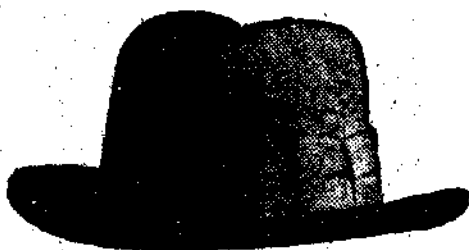

Borsalino

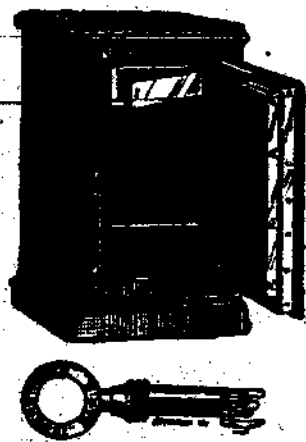

暹京商市統計 (七月份)

日 期	匯 兌										
	香 港			石 叻			倫 敦		印 度	巴 黎	紐 約
	銀行掛牌 每百銖計	賣出 電匯成盤 每百銖計	買入 十五天 期票 每百銖計	銀行掛牌 每百銖計	賣出 電匯成盤 每百銖計	買入 十五天 期票 每百銖計	每 銖 計		每百 銖計	每百 銖計	每百 銖計
1			銀 行 例			假	無		市		
2		星	期	日	例	假	無		市		
3	128.75	131.00	132.25	78.625	79.5	80.25	1/10	1/32	121.125	790.	37.75 38.25
4	129.25	131.50	132.75	78.625	79.5	80.25	1/10	1/32	121.125	790.	38.50
5	128.75	131.	132.50	78.625	79.5	80.25	1/10	1/32	121.125	790.	39.125
6	129.25	131.50	132.75	78.625	79.5	80.25	1/10	1/32	121.125	780.	39.625
7	129.75	132.	133.25	78.625	79.5	80.25	1/10	1/32	121.125	780.	39.625
8		暹	國	守	夏	節	停		刊		
9		星	期	日	例	假	無		市		
10	129.75	132.	133.25	78.625	79.5	80.25	1/10	1/32	121.125	780.	40.125
11	130.625	133.	134.25	78.625	79.5	80.25	1/10	1/32	121.125	780.	41.125
12	128.25	131.	132.25	78.625	79.5	80.25	1/10	1/32	121.125	775.	41.125
13	124.75	128.50	130.	78.625	79.5	80.25	1/10	1/32	121.125	775.	41.125
14			銀 行 例			假	無		市		
15	125.50	129.	130.50	78.625	79.5	80.25	1/10	1/32	121.125	775.	41.125
16		星	期	日	例	假	無		市		
17	125.50	129.	129.25	78.625	79.5	80.25	1/10	1/32	121.125	780.	41.125
18	125.50	128.75	130.	78.625	79.5	80.25	1/10	1/32	121.125	780.	41.625
19	123.75	116.25	127.50	78.625	79.375	80.125	1/10	1/32	121.125	780.	41.625
20	127.375	130.	131.25	78.625	79.375	80.125	1/10	1/32	121.125	780.	41.625
21	130.25	132.75	134.	78.625	79.375	80.125	1/10	1/32	121.125	775.	41.625
22	109.25	131.	132.25	78.625	79.375	80.125	1/10	1/32	121.125	785.	41.625
23		星	期	日	例	假	無		市		
24	128.25	129.75	131.	78.375	79.375	80.125	1/10	1/32	121.125	785.	41.625
25	125.00	126.75	128.	78.375	79.25	80.	1/10	1/32	121.125	780.	41.625
26	128.25	130.	131.25	78.375	79.25	80.	1/10	1/32	121.125	780.	41.625
27	128.25	130.25	131.50	78.375	79.125	79.875	1/10	1/32	121.125	780.	41.625
28	125.50	127.50	128.75	78.375	79.125	79.875	1/10	1/32	121.125	780.	41.125
29	127.375	130.	131.25	78.25	79.125	79.875	1/10	1/32	121.125	780.	40.625
30		星	期	日	例	假	無		市		
31	128.25	130.50	131.75	78.25	79.125	79.875	1/10	1/32	121.125	780.	40.625
本月最高	130.625	133.	134.25	78.625	79.5	80.25	1/10	1/32	121.125	790.	41.625
本月最低	123.75	126.25	127.50	78.25	79.125	79.875	1/10	1/32	121.125	775.	37.75

華商季刊

第二卷

第七八號

暹京商市統計(七月份)

一

暹京商市統計 (七月份)

日期	匯兌		金銀		米價									
	爪哇 每百 銖計	馬尼刺 每百 銖計	首飾 每銖計	生銀 每銖計	白米五保升	特別頂上	特別	白米五保升	白米	十五保升	白米	廿五保升	白米	白米生
1			30.75	18.625	5.		4.75	4.30	4.20	4.10	3.05	2.85	2.35	
2				星	期	日	例	假	無	市				
3	77.	70.	30.75	18.625	5.		4.75	4.30	4.20	4.10	3.05	2.85	2.35	
4	77.	70.	30.75	18.9/16	5.		4.75	4.30	4.20	4.10	3.05	2.85	2.375	
5	77.	72.	30.75	18.875	5.		4.75	4.30	4.20	4.10	3.05	2.85	2.375	
6	76.	72.50	30.75	18.15/16	5.		4.75	4.225	4.10	4.	3.05	2.85	2.475	
7	76.	72.50	30.75	18.9/16	5.		4.75	4.225	4.10	4.	3.05	2.85	2.475	
8				暹	國	守	夏	節	停	刊				
9				星	期	日	例	假	無	市				
10	75.5	72.50	30.75	18.1/16	5.		4.55	4.175	4.05	3.90	3.	2.80	2.475	
11	75.5	77.	31.50	17.875	5.		4.55	4.175	4.05	3.90	3.	2.80	2.475	
12	75.5	77.	31.50	18.125	5.		4.55	4.175	4.05	3.90	3.	2.80	2.475	
13	75.5	77.	31.50	18.7/16	5.		4.55	4.175	4.05	3.90	3.	2.80	2.475	
14			31.50	18.75	5.		4.55	4.175	4.05	3.90	3.	2.80	2.475	
15	75.5	77.	31.50	18.11/16	5.		4.55	4.175	4.05	3.90	3.	2.80	2.475	
16				星	期	日	例	假	無	市				
17	75.5	77.	31.50	18.11/16	5.		4.55	4.15	4.	3.85	3.	2.80	2.475	
18	75.5	78.	31.50	18.11/16	5.		4.55	4.15	4.	3.85	3.	2.80	2.425	
19	75.5	78.	31.50	18.75	5.		4.55	4.15	4.	3.85	3.	2.75	2.425	
20	75.5	78.	31.50	18.9/16	5.		4.55	4.15	4.	3.85	3.	2.70	2.425	
21	75.5	78.	31.50	18.125	5.		4.55	4.15	4.	3.85	3.	2.70	2.425	
22	75.5	78.	31.50	18.125	4.90		4.40	4.	3.85	3.75	2.90	2.70	2.35	
23				星	期	日	例	假	無	市				
24	75.5	78.	31.50	18.125	4.90		4.40	4.	3.85	3.70	2.90	2.65	2.35	
25	75.5	78.	31.50	18.5/16	4.90		4.40	4.	3.85	3.70	2.90	2.65	2.35	
26	75.5	78.	31.50	18.1/16	4.90		4.40	3.95	3.80	3.65	2.90	2.65	2.30	
27	75.5	78.	31.50	17.875	4.90		4.40	3.95	3.85	3.70	2.90	2.65	2.30	
28	75.5	77.5	31.50	18.25	4.90		4.40	3.95	3.85	3.70	2.90	2.65	2.30	
29	75.5	77.25	31.50	18.7/16	4.90		4.40	3.95	3.80	3.70	2.90	2.65	2.30	
30				星	期	日	例	假	無	市				
31	75.5	77.5	31.50	18.25	4.90		4.40	3.90	3.75	3.60	2.90	2.65	2.275	
本月最高	77.	78.	31.50	18.1/16	5.		4.75	4.30	4.20	4.10	3.05	2.85	2.475	
本月最低	75.5	70.	30.75	17.875	4.90		4.40	3.90	3.75	3.60	2.90	2.65	2.275	

華商季刊 第二卷 第七八號 暹京商市統計(七月份)

遷京商市統計（七月份）

日 期	米 價			穀 價							
	二號白米碎	白米糠	粗米糠	武通網	昭 柿	坤西施	上叩卯	中叩卯	上北柳	中北柳	下 水
1	2.	1.	.90	39.	36.	43.	31.	29.	35.	29.	40.
2			星	期	日	例	假	無	市		
3	2.	1.	.90	39.	36.	43.	31.	29.	35.	29.	40.
4	2.	1.	.85	39.	36.	43.	31.	29.	35.	26.	40.
5	2.	1.	.85	39.	36.	43.	31.	29.	35.	29.	40.
6	2.	1.	.85	39.	36.	43.	31.	29.	35.	29.	40.
7	2.	1.	.85	39.	36.	43.	31.	29.	35.	29.	40.
8			暹	國	守	夏	節	停	刊		
9			星	期	日	例	假	無	市		
10	2.	1.	.85	39.	36.	43.	31.	29.	35.	29.	40.
11	2.	1.	.85	39.	36.	43.	31.	29.	35.	29.	40.
12	2.	1.	.85	39.	35.	43.	30.	28.	34.	28.	39.
13	2.	1.	.85	40.	35.	43.	30.	28.	34.	28.	40.
14	2.	1.	.85	40.	35.	43.	30.	28.	34.	28.	40.
15	2.	1.	.85	41.	35.	43.	30.	28.	34.	28.	40.
16			星	期	日	例	假	無	市		
17	2.	1.	.85	40.	34.50	43.	30.	28.	33.	28.	40.
18	2.	1.	.85	40.	34.50	43.	30.	28.	33.	28.	40.
19	2.	1.	.85	40.	34.	43.	30.	28.	33.	28.	40.
20	2.	1.	.85	40.	34.	43.	30.	28.	33.	28.	40.
21	2.	1.	.85	40.	34.	43.	30.	28.	33.	28.	40.
22	1.90	1.	.85	40.	33.	43.	30.	27.	32.	27.	40.
23			星	期	日	例	假	無	市		
24	1.90	1.	.80	39.	33.	43.	29.	27.	32.	27.	40.
25	1.90	1.	.80	39.50	33.	43.	29.	27.	32.	27.	39.50
26	1.90	1.	.80	39.50	33.	43.	29.	27.	32.	27.	40.
27	1.90	1.	.80	39.50	33.	43.	29.	26.	32.	26.	40.
28	1.90	1.	.80	39.50	33.	43.	29.	26.	32.	26.	40.
29	1.90	1.	.80	39.50	33.	43.	29.	26.	32.	26.	40.
30			星	期	日	例	假	無	市		
31	1.90	.90	.80	39.50	33.	43.	29.	26.	32.	26.	40.
本月最高	2.	1.	.90	41.	36.	43.	31.	29.	35.	29.	40.
本月最低	1.90	.90	.80	39.	33.	43.	29.	26.	32.	26.	39.50

華商季刊

第二卷

第七八號

遷京商市統計(七月份)

三

暹京商市統計 (七月份)

日 期	穀 價								麻 包		
	三 廊	上 黃 粟	中 黃 粟	上 考 毛 粟	中 考 毛 粟	上 糯 粟	中 糯 粟	粟 仔	青 邊 袋	糖 袋	洋 盤 外 袋
1	43.	48.	43	38.	36.	32.	30.	44.	23.	18.50	20.50
2			星	期	日	例	假	無	市		
3	43.	39.	34.	28.	26.	23.	21.	34.	23.	18.50	20.50
4	43	39.	34.	28	26	23.	21.	34.	23.	18.50	20.50
5	43.	39.	34.	28	26	23.	21.	34.	23.	18.50	20.50
6	43.	37.	30.	27.	20.	23.	21.	34.	23.	18.50	20.50
7	43.	37.	30.	27.	25.	23.	21.	34.	23.	18.50	20.50
8			暹	國	守	夏	節	停	刊		
9			星	期	日	例	假	無	市		
10	43.	37.	33.	26.	24.	23.	21.	33.	23.	18.50	20.50
11	43.	37.	33.	26.	24.	23.	21.	33.	22.50	18.50	20.
12	43.	37.	33.	26.	24.	23.	21.	33.	22.50	18.50	20
13	43.	37.	33.	27.	25.	24.	22.	33.	22.50	18.50	20
14	43.	37.	33.	27.	25.	24.	22	33.	22.50	18.50	20
15	43.	37.	33.	27.	25.	24.	22.	33.	22.50	18.50	20.
16			星	期	日	例	假	無	市		
17	43.	37.	33.	27.	25.	23.	21.	33.	22.50	18.50	20
18	43.	37.	33.	27.	25.	23.	21.	33.	22.55	18.50	20.
19	43.	37.	33.	27.	25.	23.	21.	33.	22.50	18.50	20.
20	43.	38.	34.	27.	25.	24.	22.	34.	22.50	18.50	20.
21	43	38.	34.	27.	25.	24	22.	34.	22.50	18.50	20.
22	43	38.	34.	27.	25.	24.	22.	34.	22.50	18.50	20.
23			星	期	日	例	假	無	市		
24	43.	36.	32.	26.	24.	23.	21.	33.	22.50	18.50	20.50
25	43.	36.	32.	26	24.	23.	21.	33.	23.05	18.75	20.50
26	43.	36.	32.	26.	24.	23.	21.	33.	23.05	18.75	20.50
27	43.	36.	32.	26.	24	23.	21.	33.	23.05	18.75	20.50
28	43.	36.	32.	26.	24.	23.	21.	33.	23.05	18.50	20.50
29	43.	36.	32.	26.	24.	23.	21.	33.	2.305	18.75	20.50
30			星	期	日	例	假	無	市		
31	43.	36	32.	26.	24.	23.	21.	32.	23.05	18.75	20.50
本月最高	43.	48.	43.	38.	36.	32.	30.	44.	23.	18.75	20.50
本月最低	43.	36.	30.	26.	24.	23.	21.	32.	22.50	18.50	20.

華商季刊 第二卷 第七八號

暹京商市統計(七月份)

四

暹京商市統計 (七月份)

華商季刊 第二卷 第七八號 暹京商市統計(七月份) 五

日期	麻包			木價							棉紗		
	洋盤內袋	熟米袋	蘇包索	一號柚木	二號柚木	三號柚木	厚加迫木	薄加迫木	厚邁香木	薄邁香木	金城牌	四十枝幼白	
1	16.75	15.25	16.50	4.25	3.25	3.50	2.80	2.75	1.25	1.30	.80	.85	198.
2			星	期	日	例	假	無	市				
3	16.75	15.25	16.50	4.25	3.25	3.50	2.80	2.75	1.25	1.30	.80	.85	198.
4	16.75	15.25	16.50	4.25	3.25	3.50	2.80	2.75	1.25	1.30	.80	.85	198.
5	16.75	15.25	16.50	4.25	3.25	3.50	2.80	2.75	1.25	1.30	.80	.85	198.
6	16.75	15.25	16.50	4.25	3.25	3.50	2.80	2.75	1.25	1.30	.80	.85	198.
7	16.75	15.25	16.50	4.25	3.25	3.50	2.80	2.75	1.25	1.30	.80	.85	198.
8			暹	國	守	夏	節	停	刊				
9			星	期	日	例	假	無	市				
10	16.75	15.25	16.50	4.25	3.25	3.50	2.80	2.75	1.25	1.30	.80	.85	198.
11	16.25	15.	16.50	4.25	3.25	3.50	2.80	2.75	1.25	1.30	.80	.85	198.
12	16.25	15.	16.50	4.25	3.25	3.50	2.80	2.75	1.25	1.30	.80	.85	198.
13	16.25	15.	16.50	4.25	3.25	3.50	2.80	2.75	1.35	1.40	.75	.78	200.
14	16.25	15.	16.50	4.25	3.25	3.50	2.80	2.75	1.35	1.40	.75	.78	200.
15	16.25	15.	16.50	4.25	3.25	3.50	2.80	2.75	1.35	1.40	.75	.78	200.
16			星	期	日	例	假	無	市				
17	16.25	15.	16.50	4.25	3.25	3.50	2.80	2.75	1.35	1.40	.75	.78	200.
18	16.25	15.	16.50	4.25	3.25	3.50	2.80	2.75	1.35	1.40	.75	.78	200.
19	16.25	15.	16.50	4.25	3.25	3.50	2.80	2.75	1.30	1.35	.74	.75	200.
20	16.25	15.	16.50	4.25	3.25	3.50	2.80	2.75	1.30	1.35	.74	.75	200.
21	16.25	15.	16.50	4.25	3.25	3.50	2.80	2.75	1.30	1.35	.74	.75	190.
22	16.25	15.	16.50	4.25	3.25	3.50	2.80	2.75	1.30	1.35	.74	.75	190.
23			星	期	日	例	假	無	市				
24	16.25	15.	16.50	4.25	3.25	3.50	2.80	2.75	1.30	1.35	.74	.75	190.
25	16.50	15.50	16.50	4.25	3.25	3.50	2.80	2.75	1.30	1.35	.74	.75	190.
26	16.50	15.50	16.50	4.25	3.25	3.50	2.80	2.75	1.30	1.35	.74	.75	189.
27	16.50	15.50	16.50	4.25	3.25	3.50	2.80	2.75	1.30	1.35	.74	.75	189.
28	16.50	15.50	16.50	4.25	3.25	3.50	2.80	2.75	1.30	1.35	.74	.75	186.
29	16.50	15.50	16.50	4.25	3.25	3.50	2.80	2.75	1.30	1.35	.74	.75	186.
30			星	期	日	例	假	無	市				
31	16.50	15.50	16.50	4.25	3.25	3.50	2.80	2.75	1.30	1.35	.73	.75	186.
本月最高	16.75	15.50	16.50	4.25	3.25	3.50	2.80	2.75	1.35	1.40	.80	.85	198.
本月最低	16.25	15.	16.50	4.25	3.25	3.50	2.80	2.75	1.25	1.30	.73	.75	186.

通京商市統計 (七月份)

日期	紗 布						糖 價			綠 荳			
	二十枝 金鐘牌 幼紗白	二十枝 棉紗	四十枝 蝶紗	四十枝 白紗	四十枝 寶塔	四十枝 象佛	三十二枝 寶塔	二十枝 標白紗	二十枝 彩花	上粗花 白糖	上幼花 白糖	一號赤糖	天津大綠荳
1	143.	198.	190.	190.	180.	145.			8.15	8.15	80.75	7.875	6.25
2				星	期	日	例		假	無	市		
3	143.	198.	190.	190.	180.	145.			8.15	8.15	8.075	7.875	6.25
4	143.	198.	190.	190.	180.	145.			8.15	8.15	8.075	7.875	6.25
5	143.	198.	190.	190.	180.	145.			8.15	8.15	8.075	7.875	6.25
6	143.	198.	190.	190.	180.	145.			8.15	8.15	8.075	7.875	6.25
7	143.	198.	190.	190.	180.	145.			8.15	8.15	8.075	7.875	6.25
8				暹	國	守	夏		停	刊			
9				星	期	日	例		假	無	市		
10	143.	198.	190.	190.	180.	145.			8.15	8.15	8.075	7.875	6.25
11	143.	198.	190.	190.	180.	145.			8.15	8.15	8.075	7.875	6.25
12	145.	198.	190.	190.	180.	145.			8.15	8.15	8.075	7.875	6.25
13	147.	198.	190.	190.	180.	145.			8.15	8.15	8.075	7.875	6.25
14	147.	198.	190.	190.	180.	145.			8.15	8.15	8.075	7.875	6.25
15	147.	198.	190.	190.	180.	145.			8.20	8.20	8.10	7.875	6.25
16				星	期	日	例		假	無	市		
17	147.	198.	190.	190.	180.	145.			8.25	8.25	8.125	7.875	6.25
18	147.	198.	190.	190.	180.	145.			8.25	8.25	8.125	7.875	6.25
19	147.	198.	190.	190.	180.	145.			8.25	8.25	8.125	7.875	6.25
20	147.	197.	190.	190.	180.	145.			8.25	8.25	8.125	7.875	6.25
21	143.	197.	190.	190.	180.	145.			8.25	8.25	8.125	7.875	6.25
22	143.	197.	190.	190.	180.	145.			8.25	8.25	8.125	7.875	6.25
23				星	期	日	例		假	無	市		
24	143.	197.	190.	190.	180.	145.			8.25	8.25	8.125	7.875	6.25
25	145.	197.	188.	188.	180.	145.			8.25	8.25	8.125	7.875	6.25
26	143.	197.	188.	188.	180.	145.			8.25	8.25	8.15	7.875	6.25
27	143.	197.	188.	188.	180.	145.			8.25	8.25	8.15	7.875	6.25
28	143.	196.	188.	188.	180.	145.			8.25	8.25	8.15	7.875	6.25
29	145.	196.	188.	188.	180.	145.			8.25	8.25	8.15	7.875	6.25
30				星	期	日	例		假	無	市		
31	145.	196.	188.	188.	180.	145.			8.25	8.25	8.15	8.	6.25
本月最高	147.	198.	190.	190.	180.	145.			8.25	8.25	8.15	8.	6.25
本月最低	143.	196.	188.	188.	180.	145.			8.15	8.15	8.075	7.875	

華商季刊

第二卷

第七八號

通京商市統計(七月份)

六

匯京商市統計 (八月份)

日 期	匯 兌											
	香 港			石 叻			倫 敦		印 度	巴 黎	紐 約	
	銀行掛牌 每百銖計	賣出 電匯或盤 每百銖計	買入 十五天 期票 每百銖計	銀行掛牌 每百銖計	賣出 電匯或盤 每百銖計	買入 十五天 期票 每百銖計	每 銖 計		每百 銖計	每百 銖計	每百 銖計	
1	128.75	130.50	131.75	78.25	79.125	79.875	1/10	1/32	121.125	780.	40.375	
2	127.75	129.50	130.75	78.25	79.125	79.875	1/10	1/32	121.125	780.	40.375	
3	129.25	130.50	131.75	78.25	79.125	79.875	1/10	1/32	121.125	775.	40.375	
4	129.25	130.25	131.50	78.25	79.125	79.875	1/10	1/32	121.125	775.	40.375	
5	128.25	129.50	130.75	78.25	79.125	79.875	1/10	1/32	121.125	770.	40.375	
6		星	期	日	例	假	無		市			
7		銀	行	例	假	無	無		市			
8	129.25	130.50	131.75	78.25	79.125	79.875	1/10	1/32	121.125	770.	40.375	
9	129.25	130.50	131.75	78.25	79.125	79.875	1/10	1/32	121.125	770.	40.375	
10	128.75	130.25	131.25	78.25	79.125	79.875	1/10	1/32	121.125	770.	40.375	
11	129.25	130.50	131.50	78.25	79.125	79.875	1/10	1/32	121.125	770.	40.375	
12	129.25	130.50	131.50	78.25	79.125	79.875	1/10	1/32	121.125	770.	40.375	
13		星	期	日	例	假	無		市			
14	130.25	131.50	132.50	78.25	79.125	79.875	1/10	1/32	121.125	770.	40.375	
15	131.25	132.50	133.50	78.25	79.125	79.875	1/10	1/32	121.125	770.	40.375	
16	130.25	131.75	132.75	78.25	79.125	79.875	1/10	1/32	121.125	770.	40.375	
17	131.625	133.	134.	78.50	79.125	79.875	1/10	1/32	121.125	770.	40.125	
18	129.75	131.50	132.75	78.50	79.125	79.875	1/10	1/32	121.125	770.	40.125	
19	130.25	132.25	133.50	78.50	79.125	79.875	1/10	1/32	121.125	770.	40.125	
20		星	期	日	例	假	無		市			
21	129.25	131.75	133.	78.50	79.125	79.875	1/10	1/32	121.125	770.	40.125	
22	130.25	132.25	133.50	78.50	79.125	79.875	1/10	1/32	121.125	770.	40.125	
23	130.75	132.75	133.75	78.50	79.125	79.875	1/10	1/32	121.125	770.	40.125	
24	130.25	132.25	133.25	78.50	79.125	79.875	1/10	1/32	121.125	770.	40.375	
25	130.25	132.25	133.25	78.50	79.125	79.875	1/10	1/32	121.125	765.	40.375	
26	130.25	131.75	133.	78.50	79.125	79.875	1/10	1/32	121.125	755.	40.375	
27		星	期	日	例	假	無		市			
28	130.75	132.	133.25	78.50	79.125	79.875	1/10	1/32	121.125	745.	40.625	
29	131.25	132.25	133.25	78.50	79.125	79.875	1/10	1/32	121.125	745.	40.625	
30	130.25	131.50	132.75	78.50	79.125	79.875	1/10	1/32	121.125	745.	40.625	
31	128.75	130.50	131.75	78.50	79.125	79.875	1/10	1/32	121.125	745.	40.625	
本月最高	131.625	133.	134.	78.50	79.125	79.875	1/10	1/32	121.125	780.	40.625	
本月最低	127.75	129.50	130.75	78.25			1/10	1/32	121.125	745.	40.125	

華商季刊

第二卷

第七八號

匯京商市統計(八月份)

七

暹京商市統計 (八月份)

日期	匯 兌		金 銀		米 價						
	爪哇 每百 銖計	馬尼刺 每百 銖計	首飾 每銖計	生銀 每銖計	五保升 特別頂上 白米	特別 五保升 白米	五保升 白米	十五保升 白米	廿五保升 白米	白米 生	一號白米 碎
1	75.5	77.5	31.50	18 1/16	4.90	4.40	3.90	3.75	3.60	2.90	2.275
2	75.5	77.5	31.50		4.90	4.40	3.90	3.75	3.60	2.90	2.275
3	75.5	77.5	31.50	17.875	4.90	4.40	3.90	3.75	3.60	2.90	2.275
4	74.75	77	31.50	17.875	4.90	4.40	3.90	3.75	3.60	2.90	2.275
5	74.75	77	31.50	17.875	4.90	4.40	3.90	3.75	3.60	2.90	2.275
6			星 期	日	例	假	無	市			
7			31.80	17.875	4.90	4.40	3.90	3.75	3.60	2.80	2.275
8	74.75	77	31.80	17.875	4.90	4.40	3.90	3.75	3.60	2.80	2.275
9	74.75	77	31.80	18.125	4.90	4.40	3.90	3.75	3.60	2.80	2.275
10	74.75	77	31.80	18	4.90	4.40	3.90	3.75	3.60	2.80	2.275
11	74.75	77	31.80	18.125	4.90	4.40	3.90	3.75	3.60	2.80	2.275
12	74.75	77	31.80	18 1/16	4.90	4.40	3.90	3.75	3.60	2.80	2.275
13			星 期	日	例	假	無	市			
14	74.75	77	31.80	18	4.90	4.40	3.90	3.75	3.60	2.70	2.275
15	74.75	77	31.80	17.375	4.90	4.40	3.90	3.75	3.60	2.70	2.275
16	74.75	77	31.80	17.75	4.90	4.40	3.90	3.75	3.60	2.70	2.275
17	74.75	77	31.80	17.75	49.0	4.40	3.90	3.75	3.60	2.70	2.275
18	74.75	77	31.80	17.75	4.90	4.40	3.90	3.75	3.60	2.70	2.275
19	74.75	77	31.80	17.875	4.90	4.40	3.90	3.75	3.60	2.70	2.275
20			星 期	日	例	假	無	市			
21	74.75	77	31.80	17.13/16	4.90	4.40	3.90	3.75	3.60	2.70	2.275
22	74.75	77	31.80	17.13/16	4.90	4.40	3.90	3.75	3.60	2.70	2.275
23	74.75	77	31.80	17.13/16	4.90	4.40	3.90	3.75	3.60	2.70	2.275
24	74.75	77	31.80	17.15/16	4.90	4.40	3.90	3.75	3.60	2.70	2.275
25	74	77	31.80	17.875	4.90	4.40	3.80	3.65	3.50	2.70	2.25
26	73.50	77	31.80	17.875	4.90	4.40	3.80	3.65	3.50	2.70	2.25
27			星 期	日	例	假	無	市			
28	72	77	31.80	17.15/16	4.90	4.40	3.80	3.65	3.50	2.70	2.25
29	72	77	31.80	17.15/16	4.90	4.40	3.80	3.65	3.50	2.70	2.25
30	72	77	32.80	18.125	4.90	4.40	3.80	3.65	3.50	2.70	2.25
31	72	77	32.80	18.125	4.90	4.40	3.75	3.55	3.40	2.60	2.15
本月最高	75.5	77.5	32.80	18.125	4.90	4.40	3.90	3.75	3.60	2.90	2.275
本月最低	72	77	31.50	17.375	4.90	4.40	3.75	3.55	3.40	2.60	2.15

華商季刊

第二卷

第七八號

暹京商市統計(八月份)

八

遷京商市統計（八月份）

日 期	米 價			穀 價							
	二號白米碎	白米糠	粗米糠	網武通	昭柿	坤西施	上叩卯	中叩卯	上北柳	中北柳	下水
1	1.90	.90	.80	39.50	33.	43.	28.	26.	32.	26.	40.
2	1.90	.90	.80	39.50	33.	43.	28.	26.	32.	26.	40.
3	1.90	.90	.80	42.	33.	43.	28.	26.	32.	26.	40.
4	1.90	.90	.80	41.	33.	43.	28.	26.	32.	26.	40.
5	1.90	.90	.80	41.	33.	43.	28.	26.	32.	26.	40.
6			星	期	日	例	假	無	市		
7	1.90	1.	.80	41.	33.	43.	28.	26.	32.	26.	40.
8	1.90	1.	.80	41.	33.	43.	28.	26.	32.	26.	40.
9	1.90	1.	.80	41.	33.	43.	28.	26.	32.	26.	39.
10	1.90	1.	.80	41.	33.	43.	28.50	26.	32.	26.	40.
11	1.90	1.	.80	41.	33.	43.	28.50	26.	32.	26.	40.
12	1.90	.90	.80	41.	33.	43.	28.	26.	32.	26.	40.
13			星	期	日	例	假	無	市		
14	1.90	.90	.80	41.	33.	43.	28.	25.	32.	25.	40.
15	1.90	.90	.80	41.	33.	43.	28.	25.	32.	25.	40.
16	1.90	.90	.80	41.	33.	43.	28.	25.50	32.	25.50	40.
17	1.90	.90	.80	41.	33.	43.	28.	25.50	32.	25.50	40.
18	1.90	.90	.80	41.	33.	43.50	28.	25.50	32.	25.50	40.
19	1.90	.90	.80	41.	33.	43.50	28.	25.50	32.	25.50	40.
20			星	期	日	例	假	無	市		
21	1.90	.90	.80	41.	33.	43.50	28.	25.50	32.	26.	40.
22	1.90	.90	.80	41.	33.	44.	28.	25.50	32.	25.50	40.
23	1.90	.90	.80	41.	33.	44.	28.	25.	32.	25.	40.
24	1.90	.90	.80	41.	32.	44.	28.	25.	32.	25.	40.
25	1.90	1.	.80	41.	32.	44.	28.	25.	31.	25.	40.
26	1.90	1.	.80	41.	32.	44.	28.	25.	31.	25.	40.
27			星	期	日	例	假	無	市		
28	1.90	1.	.80	41.	31.	44.	27.	24.	30.	25.	40.
29	1.90	1.	.80	41.	31.	44.	27.	24.50	30.	24.50	40.
30	1.90	1.	.80	41.	31.	44.	27.	24.	30.	24.	40.
31	1.70	.95	.80	41.	31.	44.	27.	24.	30.	24.	40.
本月最高	1.90	1.	.80	42.	33.	44.	28.50	26.	32.	26.	40.
本月最低	1.70	.90	.80	39.50	31.	43.	27.	24.	30.	24.	40.

華商季刊

第二卷

第七八號

遷京商市統計（八月份）

九

暹京商市統計 (八月份)

日期	穀 價								麻 包		
	三 廊	上 資 粟	中 資 粟	上 考 毛 粟	中 考 毛 粟	上 標 粟	中 標 粟	粟 仔	青 邊 袋	麻 袋	洋 盤 外 袋
1	43.	36.	32.	26.	24.	23.	21.	32.	23.05	18.75	20.50
2	43.	36.	32.	26.	24.	23.	21.	32.	23.05	18.75	20.50
3	43.	36.	32.	26.	24.	23.	21.	32.	23.05	18.75	20.50
4	43.	36.	32.	26.	24.	23.	21.	32.	23.05	18.75	20.50
5	43.	36.	32.	26.	24.	23.	21.	32.	23.05	18.75	20.50
6			星	期	日	例	假	無	市		
7	43.	36.	32.	26.	24.	23.	21.	32.	23.05	18.75	20.50
8	43.	36.	32.	26.	24.	23.	21.	32.	23.05	18.75	20.50
9	43.	36.	31.	26.	24.	23.	21.	32.	23.05	18.75	20.50
10	43.	36.	31.	26.	24.	23.	21.	32.	23.05	18.75	20.50
11	43.	36.	31.	26.	24.	23.	21.	32.	23.05	18.75	20.50
12	43.	36.	31.	26.	24.	23.	21.	32.	23.05	18.75	20.50
13			星	期	日	例	假	無	市		
14	43.	35.	31.	25.	23.	22.	20.	32.	23.05	18.75	20.50
15	43.	35.	31.	25.	23.	22.	20.	32.	23.05	18.75	20.50
16	43.50	35.	31.	25.	23.	22.	20.	32.	21.75	18.50	20.
17	43.50	35.	31.	25.	23.	22.	20.	32.	21.75	18.50	20.
18	43.50	35.	31.	25.	23.	22.	20.	32.	21.75	18.50	20.
19	43.50	35.	31.	25.	23.	22.	20.	32.	21.75	18.50	20.
20			星	期	日	例	假	無	市		
21	43.50	34.	30.	25.	23.	22.	20.	31.	21.75	18.625	20.
22	44.	34.	30.	25.	23.	22.	20.	31.	21.75	18.625	20.
23	44.	34.	30.	25.	23.	22.	20.	31.	21.75	18.625	20.
24	44.	35.	31.	25.	23.	22.	20.	32.	21.75	18.625	20.
25	44.	35.	31.	25.	23.	22.	20.	32.	21.75	18.625	20.
26	44.	35.	31.	25.	23.	22.	20.	32.	21.75	18.625	20.
27			星	期	日	例	假	無	市		
28	44.	34.	30.	24.	22.	22.	20.	31.	21.50	18.50	19.75
29	44.	33.	29.	23.	21.	20.	18.	30.	21.50	18.50	19.75
30	44.	33.	29.	23.	21.	20.	18.	30.	21.50	18.50	19.75
31	44.	33.	29.	23.	21.	20.	18.	30.	21.50	18.50	19.75
本月最高	44.	36.	32.	26.	24.	23.	21.	32.	23.05	18.75	20.50
本月最低	43.	33.	29.	23.	21.	20.	18.	30.	21.50	18.50	19.75

華商季刊

第二卷

第七八號

暹京商市統計(八月份)

十

暹京商市統計 (八月份)

日期	蔴包			木價							棉紗		
	洋盤內袋	熟米袋	蔴包索	一號柚木	二號柚木	三號柚木	厚加迫木	薄加迫木	厚邁香木	薄邁香木	金城牌	四十枝幼白	
1	16.50	15.50	16.50	4.25	3.25	3.50	2.80	2.75	1.30	1.35	.73	.75	186.
2	16.50	15.50	16.50	4.25	3.25	3.50	2.80	2.75	1.30	1.35	.73	.75	186.
3	16.50	15.50	16.50	4.25	3.25	3.50	2.80	2.75	1.30	1.35	.73	.75	182.
4	16.50	15.50	16.50	4.25	3.25	3.50	2.80	2.75	1.30	1.35	.73	.75	182.
5	16.50	15.50	16.50	4.25	3.25	3.50	2.80	2.75	1.30	1.35	.73	.75	182.
6			星期	期	日	例	假	無	市				
7	16.50	15.50	16.50	4.25	3.25	3.50	2.80	2.75	1.30	1.35	.73	.75	182.
8	16.50	15.50	16.50	4.25	3.25	3.50	2.80	2.75	1.30	1.35	.73	.75	182.
9	16.50	15.50	16.50	4.25	3.25	3.50	2.80	2.75	1.30	1.35	.73	.75	182.
10	16.50	15.50	16.50	4.25	3.25	3.50	2.80	2.75	1.30	1.35	.73	.75	182.
11	16.50	15.50	16.50	4.25	3.25	3.50	2.80	2.75	1.30	1.35	.73	.75	182.
12	16.50	15.50	16.50	4.25	3.25	3.50	2.80	2.75	1.30	1.35	.73	.75	182.
13			星期	期	日	例	假	無	市				
14	16.50	15.50	16.50	4.25	3.25	3.50	2.80	2.75	1.30	1.35	.73	.75	181.
15	16.50	15.50	16.50	4.25	3.25	3.50	2.80	2.75	1.30	1.35	.73	.75	181.
16	16.50	16.25	16.50	4.25	3.25	3.50	2.80	2.75	1.30	1.35	.73	.75	181.
17	16.50	16.25	16.50	4.25	3.25	3.50	2.80	2.75	1.30	1.35	.73	.75	181.
18	16.50	16.25	16.50	4.25	3.25	3.50	2.80	2.75	1.30	1.35	.70	.75	181.
19	16.50	16.25	16.25	4.25	3.25	3.50	2.80	2.75	1.30	1.35	.70	.75	181.
20			星期	期	日	例	假	無	市				
21	16.50	17.25	16.25	4.25	3.25	3.50	2.80	2.75	1.30	1.35	.70	.75	181.
22	16.50	17.25	16.25	4.25	3.25	3.50	2.80	2.75	1.30	1.35	.70	.75	181.
23	16.50	17.25	16.25	4.25	3.25	3.50	2.80	2.75	1.30	1.35	.70	.75	181.
24	16.50	17.25	16.25	4.25	3.25	3.50	2.80	2.75	1.30	1.35	.70	.75	181.
25	16.50	17.25	16.25	4.25	3.25	3.50	2.80	2.75	1.30	1.35	.70	.75	181.
26	16.50	17.25	16.25	4.25	3.25	3.50	2.80	2.75	1.25	1.30	.70	.73	181.
27			星期	期	日	例	假	無	市				
28	16.375	17.25	16.25	4.25	3.25	3.50	2.80	2.75	1.20	1.30	.70	.73	181.
29	16.375	17.25	16.25	4.25	3.25	3.50	2.80	2.75	1.20	1.30	.70	.73	181.
30	16.375	17.25	16.25	4.25	3.25	3.50	2.80	2.75	1.25	1.30	.70	.75	181.
31	16.375	17.25	16.25	4.25	3.25	3.50	2.80	2.75	1.25	1.30	.70	.75	181.
本月最高	16.50	17.25	16.50	4.25	3.25	3.50	2.80	2.75	1.30	1.35	.73	.75	186.
本月最低	16.375	15.50	16.25	4.25	3.25	3.50	2.80	2.75	1.20	1.30	.70	.73	181.

華商季刊

第二卷

第七八號

暹京商市統計(八月份)

十一

通京商市統計 (八月份)

日 期	紗						布			糖 價			綠 荳	
	金 城 牌	二 十 枝 幼 白 棉 紗	蝶 四 十 枝 探 花 紗	白 四 十 枝 寶 塔 紗	白 四 十 枝 象 佛 紗	寶 塔 三 十 二 枝 紗	標 白 二 十 枝 彩 花 布	上 粗 花 白 糖	上 幼 花 白 糖	一 號 赤 糖	天 津 大 綠 荳	天 津 中 綠 荳		
1	145.	196	188	188.	180.	145.	8.25	8.20	8.15	7.875	6.25			
2	145.	192.	184.	184	180.	145.	8.25	8.20	8.15	7.875	6.25			
3	143.	192	184.	184.	180.	145.	8.20	8.15	8.10	7.875	6.25			
4	143.	192.	184.	184.	179.	144.	8.20	8.15	8.10	7.875	6.25			
5	143.	192.	182.	182.	178.	144.	8.20	8.15	8.10	7.875	6.25			
6				星	期	日	假	無	市					
7	143.	192.	182.	182.	178.	144.	8.20	8.15	8.10	7.875	6.25			
8	143.	192.	182.	182.	178.	144.	8.20	8.15	8.10	7.875	6.25			
9	143.	192.	182.	182.	178.	144.	8.20	8.15	8.10	7.875	6.25			
10	143.	190	180.	180.	178.	144.	8.20	8.15	8.10	7.875	6.25			
11	143.	190.	180.	180.	178.	144.	8.20	8.15	8.10	7.875	6.25			
12	143.	190.	180.	180.	178.	144.	8.20	8.15	8.10	7.875	6.25			
13				星	期	日	假	無	市					
14	141.	190.	180.	180	178.	144.	8.20	8.15	8.10	7.75	6.25			
15	141.	190.	180	180.	177.	144.	8.20	8.15	8.10	7.75	6.25			
16	141.	190	180.	180.	177.	144.	8.20	8.15	8.10	7.75	6.25			
17	141.	188.	180.	180	177.	144.	8.20	8.15	8.10	7.75	6.25			
18	141.	188.	180.	180.	177.	144.	8.125	8.125	8.05	7.75	6.25			
19	141	188.	180.	180.	177.	144.	8.125	8.125	8.05	7.75	6.25			
20				星	期	日	假	無	市					
21	141.	188	180	180	177.	144.	8.125	8.10	8.05	7.75	6.25			
22	141.	188.	180.	180.	177.	144	8.125	8.10	8.05	7.75	6.25			
23	141.	187.	180.	180.	177.	144.	8.125	8.10	8.05	7.75	6.25			
24	141.	187.	180.	180.	177.	144.	8.125	8.10	8.05	7.625	6.25			
25	141.	187.	180.	180.	177.	144.	8.125	8.10	8.05	7.625	6.25			
26	141.	187.	180.	180.	177.	144.	8.15	8.10	8.05	7.625	6.25			
27				星	期	日	假	無	市					
28	141.	187.	180.	180.	177.	144.	8.20	8.10	8.05	7.50	6.25			
29	141.	187.	180.	180.	177.	144.	8.20	8.15	8.05	7.625	6.25			
30	141.	187.	180.	180.	177.	144.	8.25	8.15	8.10	7.625	6.25			
31	141.	187.	180.	180.	177.	144.	8.25	8.20	8.10	7.625	6.25			
本月最高	145.	196.	188.	188.	180.	145.	8.25	8.20	8.15	7.875	6.25			
本月最低	141.	187.	180.	180.	177.	144.	8.125	8.15	8.05	7.50				

華商季刊

第二卷

第七八號

通京商市統計(八月份)

十二

匯 京 商 市 統 計 (九 月 份)

日 期	匯 兌										
	香 港			石 叻			倫 敦		印 度	巴 黎	紐 約
	銀行掛牌 每百鎊計	賣出 電匯成幣 每百鎊計	買入 十五天 期票 每百鎊計	銀行掛牌 每百鎊計	賣出 電匯成幣 每百鎊計	買入 十五天 期票 每百鎊計	每 鎊 計		每百 鎊計	每百 鎊計	每百 鎊計
1	128.75	131	132	78.5	79.125	79.875	1/10	1/32	121.125	745.	40.625
2	123.75	131.25	132.25	78.5	79.125	79.875	1/10	1/32	121.125	745.	40.625
3	星 期 日			例 假			無		市		
4	123.75	131.25	132.25	78.5	79.125	79.875	1/10	1/32	121.125	730.	40.625
5	127.75	130	131.25	78.5	79.125	79.875	1/10	1/32	121.125	730.	40.625
6	128.25	131.	132.	78.5	79.125	79.875	1/10	1/32	121.125	740.	40.625
7	128.75	131.75	132.75	78.5	79.125	79.875	1/10	1/32	121.125	740.	40.625
8	128.25	131.	132.	78.5	79.125	79.875	1/10	1/32	121.125	735.	40.625
9	128.75	131.25	132.25	78.25	79.125	79.875	1/10	1/32	121.125	735.	40.625
10	星 期 日			例 假			無		市		
11	128.75	131.25	132.25	78.25	79.125	79.875	1/10	1/32	121.125	750.	40.625
12	128.25	131.75	131.75	78.25	79.125	79.875	1/10	1/32	121.125	755.	40.625
13	128.75	131.	132.	78.25	79.125	79.875	1/10	1/32	121.625	750.	40.625
14	128.25	130.50	131.50	78.25	79.125	79.875	1/10	1/32	121.625	745.	40.625
15	127.375	129.75	131.	78.25	79.125	79.875	1/10	1/32	121.625	740.	40.875
16	126.875	129.50	130.75	78.25	79.125	79.875	1/10	1/32	121.125	740.	40.875
17	星 期 日			例 假			無		市		
18	126.50	129.	130.	78.25	79.125	79.875	1/10	1/32	121.625	735.	41.125
19	126	128.50	129.50	78.25	79.125	79.875	1/10	1/32	121.625	730.	41.125
20	126.875	129.	130.	78.25	79.125	79.875	1/10	1/32	121.125	730.	41.125
21	127.375	129.50	130.25	78.25	79.125	79.875	1/10	1/32	121.625	725.	41.125
22	128.25	129.75	130.75	78.25	79.125	79.875	1/10	1/32	121.625	725.	41.125
23	127.375	128.75	129.75	78.25	79.125	79.875	1/10	1/32	121.625	720.	41.125
24	星 期 日			例 假			無		市		
25	126.50	128.	129.	78.25	79.125	79.875	1/10	1/32	121.625	725.	41.125
26	126.875	128.50	129.50	78.25	79.125	79.75	1/10	1/32	121.625	725.	41.125
27	126.875	128.25	129.25	78.25	79.125	79.625	1/10	1/32	121.625	725.	41.125
28	127.875	128.50	129.50	78.25	79.	79.625	1/10	1/32	121.625	730.	41.125
29	126.50	127.	128.	78.25	78.75	79.50	1/10	1/32	121.625	730.	41.125
30	126.50	126.75	127.75	78.25	78.5	79.50	1/10	1/32	121.625	725.	41.125
本月最高	128.75	131.75	132.75	78.50	79.125	79.875	1/10	1/32	121.625	755.	41.125
本月最低	126.	126.75	127.75	78.25	78.5	79.50	1/10	1/32	121.125	720.	40.625

華商季刊

第二卷 第七八號

匯京商市統計(九月份)

十三

暹京商市統計 (九月份)

日 期	匯 兌		金 銀		米 價								
	爪 哇 每百 銖計	馬尼刺 每百 銖計	首 飾 每銖計	生 銀 每銖計	五 保 升 白 米	特 別 頂 上	特 別	五 保 升 白 米	五 保 升 白 米	十 五 保 升 白 米	廿 五 保 升 白 米	白 米 半	一 號 白 米 碎
1	72.	77.	32.80	18. 1/16	4.90		4.40	3.75	3.55	3.40	2.60	2.40	2.15
2	71.50	77.	32.80	18.125	4.90		4.40	3.75	3.55	3.40	2.60	2.40	2.15
3			星	期	日	例	假	無	市				
4	71.50	79	32.80	18.125	4.90		4.40	3.75	3.55	3.40	2.60	2.40	2.15
5	71.50	79.	32.80	18.125	4.90		4.40	3.75	3.55	3.40	2.60	2.40	2.15
6	71.50	79.	32.80	18. 3/16	4.90		4.40	3.75	3.55	3.40	2.60	2.40	2.15
7	71.50	79.	32.80	18.125	4.90		4.40	3.65	3.50	3.35	2.60	2.40	2.15
8	71.50	79	32.80	18. 1/16	4.90		4.40	3.65	3.50	3.35	2.60	2.40	2.15
9	71.50	79.	32.80		4.90		4.40	3.65	3.50	3.35	2.60	2.40	2.15
10			星	期	日	例	假	無	市				
11	71.50	80.	32.80		4.90		4.40	3.65	3.50	3.35	2.60	2.40	2.15
12	72.50	80	32.80	18.125	4.90		4.40	3.65	3.50	3.35	2.60	2.40	2.15
13	72.50	80	32.40	18. 3/16	4.90		4.40	3.65	3.50	3.35	2.60	2.40	2.15
14	72.50	80.	32.40	18.125	4.90		4.40	3.65	3.50	3.35	2.60	2.40	2.15
15	72.50	80.	32.40	18. 3/16	4.90		4.40	3.65	3.50	3.35	2.60	2.40	2.15
16	71.50	80.	33.	18.375	4.90		4.40	3.65	3.50	3.35	2.60	2.40	2.15
17			星	期	日	例	假	無	市				
18	71.	80	33	18.375	4.90		4.40	3.90	3.70	3.50	2.60	2.45	2.15
19	70.5	81.	33	18.50	4.90		4.40	3.90	3.70	3.50	2.60	2.45	2.15
20	70.5	81.	33.	18.50	4.90		4.40	3.90	3.70	3.50	2.60	2.45	2.15
21	70	81.	33.	18. 7/16	4.90		4.40	3.90	3.70	3.50	2.60	2.45	2.15
22	70.	81.	33	17.375	4.90		4.40	3.90	3.70	3.50	2.60	2.45	2.15
23	69.50	81.	33		4.90		4.40	3.90	3.70	3.50	2.60	2.45	2.15
24			星	期	日	例	假	無	市				
25	70	81.	33.	18.50	4.90		4.40	3.90	3.70	3.50	2.60	2.45	2.15
26	70.	81.	33.	18. 7/16	4.90		4.40	3.90	3.70	3.50	2.60	2.45	2.15
27	70.	81	33	18.50	4.90		4.40	3.90	3.70	3.50	2.60	2.40	2.25
28	70.	81.	33.	18. 5/16	4.90		4.40	3.90	3.70	3.50	2.60	2.40	2.25
29	70.5	81.	33.	18.50	4.90		4.40	3.80	3.65	3.50	2.60	2.35	2.10
30	70.25	81.	33.	18.50	4.90		4.40	3.80	3.65	3.50	2.60	2.35	2.10
31													
本月最高	72.50	81.	33.	18.50	4.90		4.40	3.90	3.70	3.50	2.60	2.45	2.15
本月最低	69.50	77.	32.40	17.375	4.90		4.40	3.65	3.50	3.35	2.60	2.35	2.10

華商季刊

第二卷

第七八號

暹京商市統計(九月份)

十四

暹京商市統計 (九月份)

日期	米價			穀價							
	二號白米碎	白米糠	粗米糠	關武通	昭柿	坤西施	上卯卯	中卯卯	上北柳	中北柳	下水
1	1.70	.95	.80	41.	31.	44.	27.	24.	30.	24.	40.
2	1.70	.95	.80	41.	31.	44.	27.	24.	30.	24.	40.
3			星	期	日	例	假	無	市		
4	1.70	.95	.80	41.	31.	44.	27.	25.	30.	25.	40.
5	1.70	.95	.80	41.	31.	44.	27.	25.	30.	25.	40.
6	1.70	.95	.80	41.	31.	44.	27.	25.	30.	25.	39.
7	1.70	.95	.80	41.	31.	44.	27.	25.	30.	25.	40.
8	1.70	.95	.80	41.	31.	44.	27.	25.	30.	25.	40.
9	1.70	.95	.80	41.	31.	44.	27.	25.	30.	25.	40.
10			星	期	日	例	假	無	市		
11	1.70	.95	.80	41.	31.	44.	27.	25.	30.	25.	40.
12	1.70	.95	.80	41.	32.	44.	28.	25.	31.	26.	40.
13	1.70	.95	.80	41.	31.	44.	27.	25.	30.	25.	40.
14	1.70	.95	.80	41.	31.	44.	27.	25.	30.	25.	40.
15	1.70	.95	.80	41.	31.	44.	27.	25.	30.	25.	40.
16	1.70	.95	.85	41.	32.	44.	28.	26.	31.	26.	40.
17			星	期	日	例	假	無	市		
18	1.70	.95	.85	36.	27.	39.	25.	21.	25.	21.	35.
19	1.70	.95	.85	37.	28.	40.	25.	22.	26.	22.	37.
20	1.70	1.025	.85	39.	29.	42.	25.	22.	28.	22.	39.
21	1.70	1.025	.85	39.	29.	42.	26.	22.	28.	22.	39.
22	1.70	1.025	.85	39.	29.	42.	25.	22.	28.	22.	39.
23	1.70	1.25	.85	39.	29.	42.	26.	23.	28.	22.	39.
24			星	期	日	例	假	無	市		
25	1.70	1.025	.85	39.	29.	42.	25.	23.	28.	23.	39.
26	1.70	1.075	.90	39.	29.	42.	26.	23.	28.	23.	39.
27	1.70	1.025	.90	39.	29.	42.	26.	23.	28.	23.	39.
28	1.70	1.075	.90	40.	30.	43.	27.	25.	29.	25.	40.
29	1.70	1.10	.90	40.	30.	43.	28.	25.	30.	25.	40.
30	1.70	1.15	.90	40.	32.	43.	28.	25.	31.	25.	40.
31											
本月最高	1.70	.95	.90	41.	32.	44.	28.	26.	31.	26.	40.
本月最低	1.70	1.25	.80	39.	27.	39.	25.	21.	25.	21.	35.

華商季刊

第二卷

第七八號

暹京商市統計(九月份)

十五

暹京商市統計 (九月份)

日期	穀 價								麻 包		
	三 廊	上 黃 粟	中 登 粟	上 考 毛 粟	中 考 毛 粟	上 糯 粟	中 糯 粟	粟 仔	青 邊 袋	糠 袋	洋 盤 外 袋
1	44.	33.	29.	23.	21.	20.	18.	30.	21.50	18.50	19.75
2	44.	33.	29.	23	21.	20.	18.	30.	21.50	18.50	19.75
3			星	期	日	例	假	無	市		
4	44.	33	29	23.	21.	20.	18.	30.	21.50	18.50	19.75
5	44.	33.	29.	23.	21.	20.	18.	30.	21.50	18.50	19.75
6	44.	33.	29.	23.	21.	20.	18.	30	21.50	18.50	19.75
7	44.	33.	29.	23.	21.	20.	18.	30.	21.50	18.50	19.75
8	44.	33.	29.	23.	21.	20.	18.	30.	21.50	18.50	19.75
9	44.	33	29.	23.	21.	20.	18.	30.	21.50	18.50	19.75
10			星	期	日	例	假	無	市		
11	44	33.	29.	24.	22.	20.	18.	30.	21.50	18	19.75
12	44.	33.	29.	24.	22.	20.	18.	30.	21.50	18.	19.75
13	44.	33.	29.	24.	22.	20.	18.	30.	21.50	18.	19.75
14	44	34	30.	24.	22.	21.	19.	30.	21.50	18	19.75
15	44.	34.	30	24.	22.	21.	19.	30.	21.25	18.	19.50
16	44.	34	30.	24	22.	21.	19.	30.	21.25	18.	19.50
17			星	期	日	例	假	無	市		
18	39	33.	30.	25.	23.	21.	19.	30.	21.25	18.	19.50
19	40.	30	26.	22.	20.	20.	18.	27.	21.25	18.	19.50
20	42.	30	26.	22.	20.	20.	18.	27.	21.25	18.	19.50
21	42.	31	27.	23.	21.	21.	19.	27.	21.25	18.	19.50
22	42.	31.	27.	23.	21.	21.	19.	27.	21.25	18	19.50
23	42.	31.	27.	23.	21.	21.	19.	27	21.25	18.	19.50
24			星	期	日	例	假	無	市		
25	42.	32.	28.	23.	21.	21.	19.	28.	20.50	17.50	18.75
26	42.	32.	28.	23.	21.	21.	19.	28.	20.50	17.50	18.75
27	42.	32.	29.	25.	23.	22.	20.	29.	20.50	17.50	18.75
28	43.	32.	29.	25.	23.	22.	20.	29.	20.50	17.50	18.75
29	43.	33.	29.	25.	23.	22.	20.	29.	20.50	17.50	18.75
30	43.50	33.	29.	25.	23.	22.	20.	29.	20.50	17.50	18.75
本月最高	44.	33.	30.	25.	23.	22.	20.	30.	21.50	18.50	19.75
本月最低	39.	30.	26.	22.	20.	20.	18.	27.	20.50	17.50	18.75

華商季刊

第二卷

第七八號

暹京商市統計(九月份)

十六

暹京商市統計 (九月份)

日 期	麻 包			木 價							棉 紗		
	洋盤內袋	熟米袋	熟包索	一號柚木	二號柚木	三號柚木	厚加迫木	薄加迫木	厚邁香木	薄邁香木	金城牌	四十枝幼白	
1	16.375	17.25	16.25	4.25	3.25	3.50	2.80	2.75	1.25	1.30	.65	.70	181.
2	16.375	17.25	16.25	4.25	3.25	3.50	2.80	2.75	1.25	1.30	.65	.70	181.
3			星	期	日	例	假	無	市				
4	16.375	17.25	16.25	4.25	3.25	3.50	2.80	2.75	1.25	1.30	.65	.70	181.
5	16.375	17.25	16.25	4.25	3.25	3.50	2.80	2.75	1.25	1.30	.65	.70	181.
6	16.375	17.25	16.25	4.25	3.25	3.50	2.80	2.75	1.25	1.30	.65	.70	181.
7	16.375	17.25	16.25	4.25	3.25	3.50	2.80	2.75	1.25	1.30	.65	.70	181.
8	16.375	17.25	16.25	4.25	3.25	3.50	2.80	2.75	1.25	1.30	.65	.70	181.
9	16.375	17.25	16.25	4.25	3.25	3.50	2.80	2.75	1.25	1.30	.65	.70	181.
10			星	期	日	例	假	無	市				
11	16.375	17.25	16.25	4.25	3.25	3.50	2.80	2.75	1.25	1.30	.65	.70	181.
12	16.375	17.25	16.25	4.25	3.25	3.50	2.75	2.75	1.25	1.30	.65	.70	180.
13	16.375	17.25	16.25	4.25	3.25	3.50	2.75	2.75	1.25	1.30	.65	.70	
14	16.375	17.25	16.25	4.25	3.25	3.50	2.75	2.75	1.25	1.30	.65	.70	
15	16.25	17.25	16.25	4.25	3.25	3.50	2.75	2.75	1.25	1.30	.65	.70	
16	16.25	17.25	16.25	4.25	3.25	3.50	2.75	2.75	1.25	1.30	.65	.70	
17			星	期	日	例	假	無	市				
18	16.25	17.25	16.25	4.25	3.25	3.50	2.75	2.75	1.25	1.30	.65	.70	
19	16.25	17.25	16.25	4.25	3.25	3.50	2.75	2.75	1.25	1.30	.65	.70	
20	16.25	17.25	16.25	4.25	3.25	3.50	2.75	2.75	1.25	1.30	.65	.70	
21	16.25	17.25	16.25	4.25	3.25	3.50	2.75	2.75	1.25	1.30	.65	.70	
22	16.25	17.25	16.25	4.25	3.25	3.50	2.75	2.75	1.25	1.35	.65	.70	
23	16.25	17.25	16.25	4.25	3.25	3.50	2.75	2.75	1.25	1.35	.65	.70	
24			星	期	日	例	假	無	市				
25	15.75	16.25	16.25	4.25	3.25	3.50	2.75	2.75	1.25	1.35	.65	.70	
26	15.75	16.25	16.25	4.25	3.25	3.50	2.75	2.75	1.25	1.35	.65	.70	
27	15.75	16.25	16.25	4.25	3.25	3.50	2.75	2.75	1.25	1.35	.65	.70	
28	15.75	16.25	16.25	4.25	3.25	3.50	2.75	2.75	1.25	1.35	.65	.70	
29	15.75	16.25	16.25	4.25	3.25	3.50	2.75	2.75	1.25	1.35	.65	.70	
30	15.75	16.25	16.25	4.25	3.10	3.75	2.70	2.40	1.25	1.35	.65	.70	
本月最高	16.375	17.25	16.25	4.25	3.25	3.75	2.80	2.75	1.25	1.35	.65	.70	181.
本月最低	15.75	16.25	16.25	4.25	3.10	3.50	2.40	2.40	1.25	1.30	.65	.70	180.

華商季刊

第二卷

第七八號

暹京商市統計(九月份)

十七

暹京商市統計 (九月份)

日期	紗						布			糖價			綠豆	
	二十枝幼白 金城牌	棉 二十枝 紗	蝶 四十枝 探花 紗	白 四十枝 寶塔 紗	白 四十枝 象佛 紗	寶 塔 紗	三 十二 枝	標 白 紗	二十 枝 彩 花	上 粗 花 白 糖	上 幼 花 白 糖	一 號 赤 糖	天 津 大 綠 豆	天 津 中 綠 豆
1	141.	187	180	180.	177.	144.			8.25	8.20	8.10	7.625	6.25	
2	141.	185	178.	178.	177.	144.			8.25	8.20	8.10	7.50	6.25	
3			星	期	日	例			假	無	市			
4	141.	185	178.	178.	177.	144.			8.25	8.20	8.10	7.50	6.25	
5	141.	185	178.	178.	177.	144.			8.25	8.20	8.10	7.50	6.25	
6	141.	185	178.	178.	177.	144.			8.25	8.20	8.10	7.50	6.25	
7	141.	185	178.	178.	177.	144.			8.25	8.20	8.10	7.50	6.25	
8	141.	185	178.	178.	177.	144.			8.25	8.20	8.10	7.50	6.25	
9	141.	185	178.	178.	177.	144.			8.25	8.20	8.10	7.50	6.25	
10			星	期	日	例			假	無	市			
11	141.	185	178.	178.	177.	144.			8.20	8.15	8.10	7.50	6.25	
12		185	178.	178.	177.	144.			8.20	8.15	8.10	7.50	6.25	
13		185.	178.	178.	177.	144.			8.20	8.15	8.10	7.25	6.25	
14		185.	178.	178.	177.	144.			8.25	8.15	8.10	7.375	6.125	
15		184.	177.	177.	176	143.			8.25	8.15	8.10	7.375	6.125	
16		184.	177.	177.	176.	143.			8.20	8.15	8.10	7.375	6.125	
17			星	期	日	例			假	無	市			
18		184.	177.	177.	176.	143.			8.20	8.15	8.10	7.375	6.125	
19		184	177.	177.	175.	144.			8.20	8.15	8.10	7.375	6.125	
20		184	177.	177.	176.	143.			8.20	8.15	8.10	7.375	6.25	
21		184.	177.	177.	176	143.			8.20	8.15	8.10	7.375	6.25	
22		184.	177.	177.	176	143.			8.15	8.15	8.10	7.375	6.25	
23		184.	177.	177.	176.	143.			8.15	8.15	8.10	7.50	6.25	
24			星	期	日	例			假	無	市			
25		184.	176.	176.	176.	143.			8.20	8.15	8.10	7.50	6.25	
26		185.	178.	176.	176.	143.			8.20	8.15	8.10	7.375	6.125	
27		185.	178.	176.	176.	143.			8.20	8.15	8.10	7.375	6.125	
28		185.	178.	176.	176.	143.			8.20	8.15	8.10	7.25	6.125	
29		185	178.		176.	143			8.25	8.15	8.10	7.25	6.125	
30		185	178.	176	176	143			8.25	8.15	8.10	7.125	6.125	
本月最高	141.	187	180.	180.	177	144.			8.25	8.20	8.10	7.625	6.25	
本月最低	141.	184	176.	176	176	143.			8.15	8.15	8.10	7.125	6.125	

華商季刊

第二卷

第七八號

暹京商市統計(九月份)

十八

匯 京 商 市 統 計 (十 月 份)

華 商 季 刊

第 二 卷

第 七 八 號

匯 京 商 市 統 計 (十 月 份)

十 九

日 期	匯 兌										
	香 港			石 叻			倫 敦		印 度	巴 黎	紐 約
	銀行掛牌 每百鎊計	賣出 電匯成盤 每百鎊計	買入 十五天 期票 每百鎊計	銀行掛牌 每百鎊計	賣出 電匯成盤 每百鎊計	買入 十五天 期票 每百鎊計	每 鎊 計		每百 鎊計	每百 鎊計	每百 鎊計
1		星	期	日	例	假	無		市		
2			銀	行	例	假	無		市		
3	126.75	127.50	128.50	78.	78.75	79.50	1/10	1/32	121.625	720.	41.125
4	126.75	128.50	129.50	78.	78.75	79.50	1/10	1/32	121.625	720.	41.625
5	126.75	128.50	129.50	78.	78.75	79.50	1/10	1/32	121.625	720.	41.625
6	126.25	128.75	129.625	78.	78.75	79.50	1/10	1/32	121.625	720.	41.625
7	126.75	128.625	129.625	78.	78.75	79.50	1/10	1/32	121.625	720.	41.625
8		星	期	日	例	假	無		市		
9	126.75	128.75	129.75	78.	78.75	79.50	1/10	1/32	121.625	720.	41.625
10		國	慶	紀	念	日	停		刊		
11	127.875	130.	131.	78.	78.75	79.50	1/10	1/32	121.625	710.	41.625
12	127.875	129.25	130.25	78.	79.75	79.50	1/10	1/32	121.625	710.	41.625
13	126.50	128.	129.	78.	78.75	79.50	1/10	1/32	121.625	725.	41.625
14	127.375	128.50	129.75	78.	78.75	79.50	1/10	1/32	121.625	730.	41.625
15		星	期	日	例	假	無		市		
16	126.875	128.	129.25	78.	79.50	79.50	1/10	1/32	121.625	735.	41.375
17	128.25	129.25	130.50	78.	78.75	79.50	1/10	1/32	121.625	735.	41.375
18	127.375	128.50	129.50	78.	78.75	79.50	1/10	1/32	121.625	735.	40.625
19	127.875	129.	130.	78.	78.75	79.50	1/10	1/32	121.625	740.	40.625
20	127.875	129.25	130.25	78.	78.75	79.50	1/10	1/32	121.625	740.	40.625
21	127.375	129.	130.	78.	78.75	79.50	1/10	1/32	121.625	740.	40.625
22		星	期	日	例	假	無		市		
23			銀	行	例	假	無		市		
24	127.375	129.	130.	78.	78.75	79.50	1/10	1/32	121.625	740.	40.625
25	128.25	130.	131.	78.	78.75	79.50	1/10	1/32	121.625	740.	41.375
26	128.25	130.	131.	78.	78.75	79.50	1/10	1/32	121.625	750.	41.375
27	128.25	130.	131.	78.	78.875	79.50	1/10	1/32	121.625	750.	41.375
28	127.875	129.75	130.75	78.	78.875	79.625	1/10	1/32	121.625	750.	41.375
29		星	期	日	例	假	無		市		
30	127.375	130.25	130.25	78.875	78.	79.625	1/10	1/32	121.625	750.	41.375
31	127.375	129.50	130.25	78.	78.875	79.625	1/10	1/32	121.625	750.	41.375
本月最高	128.25	130.	131.	78.875	79.75	79.625	1/10	1/32	121.625	750.	41.625
本月最低	126.25	127.50	128.50	78.	78.	79.50	1/10	1/32	121.625	710.	40.625

暹京商市統計 (十月份)

日期	匯兌		金銀		米價						
	爪哇 每百 銖計	馬尼刺 每百 銖計	首飾 每銖計	生銀 每銖計	五保升 特別頂上 白米	特別 五保升 白米	五保升 白米	十五保升 白米	廿五保升 白米	白米 全	一號白米 碎
1			星期	日	例	假	無	市			
2			33.	18. 9/16	4.90	4.40	3.80	3.65	3.50	2.50 2.35	2.10
3	69.5	81.	33.	18.50	4.90	4.40	3.80	3.65	3.50	2.60 2.35	2.10
4	69.5	81.	33.	18. 5/16	4.90	4.40	3.80	3.65	3.50	2.60 2.35	2.10
5	69.25	81	33.	18. 5/16	4.90	4.40	3.80	3.65	3.50	2.60 2.35	2.10
6	69.25	81	33.	18.50	4.90	4.40	3.80	3.65	3.50	2.60 2.35	2.10
7	69.25	81.	33.	18.50	4.90	4.40	3.80	3.65	3.50	2.60 2.275	2.10
8			星期	日	例	假	無	市			
9	69.25	81.	33.	18. 7/16	4.90	4.40	3.80	3.65	3.50	2.60 2.275	2.10
10			國慶	紀念	日	停	刊				
11	69.25	81.	33.	18.50	4.90	4.40	3.80	3.65	3.50	2.60 2.35	2.10
12	69.75	81.	33.	18.375	4.90	4.40	3.80	3.65	3.50	2.60 2.35	2.05
13	69.75	81.	33.	18. 5/16	4.90	4.40	3.60	3.40	3.20	2.50 2.25	2.05
14	69.75	81.	33.	18. 5/16	4.90	4.40	3.60	3.40	3.20	2.50 2.20	2.05
15			星期	日	例	假	無	市			
16	70	81.	33.	18. 3/16	49.0	4.40	3.50	3.30	3.10	2.40 2.20	1.90
17	70.	81.	33.	18.125	4.90	4.40	3.50	3.30	3.10	2.40 2.20	1.90
18	70.	81.	33.	17.75	4.90	4.40	3.50	3.30	3.10	2.40 2.20	1.90
19	70	81	33.	18.125	4.90	4.40	3.50	3.30	3.10	2.40 2.20	1.90
20	70	81.	32.50	18.	4.90	4.40	3.50	3.30	3.10	2.30 2.10	1.85
21	70	81.	32.50	18.	4.90	4.40	3.50	3.30	3.10	2.30 2.10	1.85
22			星期	日	例	假	無	市			
23			32.	18.25	4.90	4.40	3.50	3.30	3.10	2.30 2.10	1.85
24	70.	81.	32.	18.25	4.90	4.40	3.50	3.30	3.10	2.30 2.10	1.85
25	70.50	81.	32.	18. 1/16	4.90	4.40	3.50	3.30	3.10	2.30 2.10	1.85
26	71.	81.	32.	18. 1/16	4.90	4.40	3.35	3.30	3.10	2.20 2.00	1.85
27	71.	81.50	32.	18. 1/16	4.90	4.40	3.35	3.20	3.10	2.20 2.00	1.80
28	71.	81.50	32.	18. 1/16	4.90	4.40	3.35	3.20	3.10	2.20 2.00	1.80
29			星期	日	例	假	無	市			
30	71.	81.50	32.	18. 5/16	4.90	4.40	3.35	3.20	3.10	2.20 2.00	1.80
31	71.	81.50	32.	18.375	4.90	4.40	3.35	3.20	3.10	2.20 2.00	1.80
本月最高	71.	81.50	33.	18. 9/16	4.90	4.40	3.80	3.65	3.50	2.60 2.35	2.10
本月最低	69.25	81.	32.	17.75	4.90	4.40	3.35	3.20	3.10	2.20 2.00	1.80

華商季刊 第二卷 第七八號

暹京商市統計(十月份)

二十

暹京商市統計 (十月份)

日 期	米 價			穀 價							
	二號白米碎	白米糠	粗米糠	網武通	昭柿	坤西施	上叩卯	中叩卯	上北柳	中北柳	下水
1			星	期	日	例	假	無	市		
2	1.70	1.15	.90	40.	32.	43.	28.	25.	31.	25.	40.
3	1.70	1.10	.90	40.	32.	43.	28.	25.	31.	25.	40.
4	1.70	1.10	.90	39.	31.	42.	27.	24.	30.	24.	39.
5	1.70	1.10	.90	39.	31.	42.	27.	24.	30.	24.	39.
6	1.70	1.10	.90	39.	30.	42.	26.	23.	29.	23.	39.
7	1.70	1.20	.90	39.	30.	42.	26.	23.	29.	23.	39.
8			星	期	日	例	假	無	市		
9	1.70	1.20	.90	39.	30.	42.	26.	23.	29.	23.	39.
10			國	慶	紀	念	日	停	刊		
11	1.70	1.20	.90	39.	30.	42.	25.	22.	29.	22.	39.
12	1.70	1.20	.90	39.	30.	42.	25.	22.	29.	22.	39.
13	1.70	1.15	.90	39.	30.	41.	25.	22.	29.	22.	39.
14	1.70	1.15	.90	39.	30.	41.	25.	22.	29.	22.	39.
15			星	期	日	例	假	無	市		
16	1.60	1.15	.90	39.	30.	41.	24.	22.	29.	22.	39.
17	1.60	1.15	.90	39.	30.	41.	24.	22.	29.	22.	39.
18	1.60	1.15	.90	39.	30.	41.50	23.	23.	29.	23.	39.
19	1.60	1.15	.90	39.	31.	41.50	26.	24.	30.	24.	39.
20	1.60	1.175	.90	39.	31.	41.50	26.	23.	30.	23.	39.
21	1.60	1.175	.90	39.	31.	41.50	25.	22.	29.	22.	39.
22			星	期	日	例	假	無	市		
23	1.60	1.175	.90	38.	29.	40.	24.	22.	28.	22.	38.
24	1.60	1.15	.90	38.	29.	40.	24.	22.	28.	22.	38.
25	1.60	1.15	.90	38.	29.	40.	24.	22.	28.	22.	38.
26	1.60	1.15	.90	37.	28.	40.	23.		27.	22.	37.
27	1.50	1.20	.90	37.	28.	40.	23.	22.	27.	22.	37.
28	1.50	1.20	.95	37.	28.	40.	24.	22.	27.	22.	37.
29			星	期	日	例	假	無	市		
30	1.50	1.20	.95	37.	28.	40.	24.	22.	27.	22.	37.
31	1.50	1.20	.95	37.	28.	40.	24.	22.	27.	22.	37.
本月最高	1.70	1.20	.95	40.	32.	43.	28.	25.	31.	25.	40.
本月最低	1.50	1.10	.90	37.	28.	40.	23.	22.	27.	22.	37.

華商季刊

第二卷

第七八號

暹京商市統計(十月份)

廿一

暹京商市統計 (十月份)

日期	穀 價								麻 包		
	三 廊	上 萱 粟	中 萱 粟	上 考 毛 粟	中 考 毛 粟	上 糯 粟	中 糯 粟	粟 仔	青 邊 袋	糖 袋	洋 盤 外 袋
1			星	期	日	例	假	無	市		
2	43.	33.	30.	25.	23.	22.	20.	29.	20.50	17.50	18.75
3	43.50	33.	30.	25.	23.	22.	20.	29.	20.50	17.50	18.75
4	42.50	33.	30.	25.	23.	22.	20.	29.	20.50	17.50	18.75
5	42.50	31.	28.	24.	22.	22.	20.	28.	20.50	17.50	18.75
6	42.	31.	28.	24.	22.	22.	20.	28.	20.50	17.50	18.75
7	42.50	31.	28.	24.	22.	22.	20.	28.	20.50	17.50	18.75
8			星	期	日	例	假	無	市		
9	42.	32.	28.	24.	22.	21.	19.	28.	20.50	17.50	18.75
10			國	慶	紀	念	日	停	刊		
11	42.	32.	28.	24.	22.	21.	19.	28.	20.50	17.50	18.75
12	42.	31.	28.	24.	22.	21.	19.	28.	20.50	17.50	18.75
13	41.	31.	28.	24.	22.	21.	19.	28.	20.50	17.50	18.75
14	41.	31.	28.	24.	22.	21.	19.	28.	20.50	17.50	18.75
15			星	期	日	例	假	無	市		
16	41.	32.	28.	24.	22.	22.	20.	28.	20.	17.	18.50
17	41.	32.	28.	24.	22.	22.	20.	28.	20.50	17.	18.50
18	41	32.	28.	24.	22.	22.	20.	28.	20.50	17.	18.50
19	41.	32.	28.	24.	22.	22.	20.	28.	20.50	17.	18.50
20	41.50	32.	28.	24.	22.	22.	20.	28.	20.50	17.	18.50
21	41.50	32.	28.	24.	22.	22.	20.	28.	20.50	17.	18.50
22			星	期	日	例	假	無	市		
23	40.	32.	28.	25.	23.	22.	20.	28.	20.50	17.	18.50
24	40.	32.	28.	25.	23.	22.	20.	28.	20.50	17.	18.50
25	40.	30.	26.	23.	22.	20.	19.	27.	20.50	17.	18.50
26	40.	30.	26.	23.	22.	20.	19.	27.	20.50	17.	18.50
27	40.	29.	25.	22.	20.	18.	17.	25.	20.50	17.	18.50
28	40.	29.	26.	22.	20.	18.	17.	25.	20.50	17.	18.50
29			星	期	日	例	假	無	市		
30	40.	28.	25.	22.	20.	19.	18.	25.	20.50	17.	18.50
31	40.	28.	25.	22.	20.	19.	18.	25.	20.50	17.	18.50
本月最高	43.50	33.	30.	25.	23.	22.	20.	29.	20.50	17.50	18.75
本月最低	40.	28.	26.	22.	20.	18.	17.	25.	20.	17.	18.50

華商季刊

第二卷

第七八號

暹京商市統計(十月份)

廿二

暹京商市統計 (十月份)

日 期	麻 包			木 價						棉 紗		
	洋 盤 內 袋	熟 米 袋	蘇 包 索	一 號 柚 木	二 號 柚 木	三 號 柚 木	厚 加 迫 木	薄 加 迫 木	厚 通 香 木	薄 通 香 木	金 城 牌	四 十 枝 幼 白
1			星	期	日	例	假	無	市			
2	15.75	16.25	16.25	4.	3.10	3.75	2.70	2.40	1.25	1.30	.65	.70
3	15.75	16.25	16.25	4.	3.10	3.75	2.70	2.40	1.25	1.25	.60	.60
4	15.75	16.25	16.25	4.	3.10	3.75	2.70	2.40	1.25	1.25	.60	.60
5	15.75	16.25	16.25	4.	3.10	3.75	2.70	2.40	1.15	1.18	.62	.64
6	15.75	16.25	16.25	4.	3.10	3.75	2.70	2.40	1.15	1.18	.62	.64
7	15.75	16.25	16.25	4.	3.10	3.75	2.70	2.40	1.15	1.18	.62	.64
8			星	期	日	例	假	無	市			
9	15.75	16.25	16.25	4.	3.10	3.75	2.70	2.40	1.20	1.25	.60	.65
10			國	慶	紀	念	日	停	刊			
11	15.75	16.25	16.25	4.	3.10	3.75	2.70	2.40	1.20	1.25	.60	.65
12	15.75	16.25	16.25	4.	3.10	3.75	2.70	2.40	1.20	1.25	.60	.65
13	15.75	16.25	16.25	4.	3.10	3.75	2.70	2.40	1.20	1.25	.60	.65
14	15.75	16.25	16.25	4.	3.10	3.75	2.70	2.40	1.20	1.25	.60	.65
15			星	期	日	例	假	無	市			
16	15.25	16.	16.25	4.	3.10	3.75	2.70	2.40	1.20	1.25	.59	.60
17	15.25	16.	16.25	4.	3.10	3.75	2.70	2.40	1.20	1.25	.59	.60
18	15.25	16.	16.25	4.	3.10	3.75	2.70	2.40	1.20	1.25	.59	.60
19	15.25	16.	16.25	4.	3.10	3.75	2.70	2.40	1.20	1.25	.59	.60
20	15.25	16.	16.25	4.	3.10	3.75	2.70	2.40	1.20	1.25	.59	.60
21	15.25	16.	16.25	4.	3.10	3.75	2.70	2.40	1.20	1.25	.59	.60
22			星	期	日	例	假	無	市			
23	15.25	16.	16.25	4.	3.10	3.75	2.70	2.40	1.20	1.15	.65	.60
24	15.25	16.	16.25	4.	3.10	3.75	2.70	2.40	1.20	1.15	.65	.60
25	15.25	16.	16.25	4.20	3.10	3.75	2.70	2.40	1.20	1.15	.65	.60
26	15.25	16.	16.25	4.	3.10	3.75	2.70	2.40	1.20	1.15	.65	.60
27	15.25	16.	16.25	4.	3.10	3.75	2.70	2.40	1.20	1.15	.65	.60
28	15.25	16.	16.25	4.	3.10	3.75	2.70	2.40	1.20	1.15	.65	.60
29			星	期	日	例	假	無	市			
30	15.25	16.	16.25	4.	3.10	3.75	2.70	2.40	1.20	1.15	.59	.60
31	15.25	16.	16.25	4.	3.10	3.75	2.70	2.40	1.20	1.15	.59	.60
本月最高	15.75	16.25	16.25	4.20	3.10	3.75	2.70	2.40	1.25	1.30	.65	.70
本月最低	15.25	16.	16.25	4.	3.10	3.75	2.70	2.40	1.15	1.15	.59	.60

華商季刊

第二卷

第七八號

暹京商市統計(十月份)

廿三

運京商市統計 (十月份)

日期	紗						布			糖價			綠 荳	
	二十枝幼白 金線牌	棉 二十枝 幼白	蝶 四十枝 採花	白 四十枝 寶塔	白 四十枝 象佛	寶 塔 紗	三 十二 枝	標 白 紗	二十枝 彩花	上 粗 花 白 糖	上 幼 花 白 糖	一 號 赤 糖	天 津 大 綠 荳	天 津 中 綠 荳
1					星	期	日	例	假	無	市			
2			185.	180.			178.	144.	8.25	8.15	8.10	7.125	6.105	
3			185.	180.			178.	144.	8.25	8.15	8.10	7.25	6.25	
4			185.	180.			178.	144.	8.30	8.20	8.15	7.25	6.25	
5			185.	180.			178.	144.	8.30	8.25	8.15	7.25	6.25	
6			185.	180.			178.	144.	8.30	8.25	8.15	7.25	6.25	
7			185.	180.			178.	144.	8.30	8.25	8.15	7.25	6.25	
8					星	期	日	例	假	無	市			
9			185.	180.			178.	140.	8.40	8.35	8.20	7.	6.25	
10					國	慶	紀	念	日	停	刊			
11			185.	180.			178.	146.	8.40	8.35	8.20	7.	6.25	
12	142.		185.	180.			178.	146.	8.40	8.35	8.20	7.	6.25	
13	143.		185.	180.			178.	146.	8.40	8.35	8.20	7.	6.25	
14	143.		184.	179.			177.	144.	8.40	8.35	8.20	7.	6.25	
15					星	期	日	例	假	無	市			
16	143.		184.	179.			177.	144.	8.40	8.35	8.20	6.75	6.25	
17	143.		184.	179.			177.	144.	8.40	8.35	8.20	6.75	6.25	
18	143.		184.	179.			176.	144.	8.40	8.35	8.20	6.75	6.	
19	143.		184.	179.			176.	144.	8.35	8.30	8.20	6.75	6.	
20	143.		184.	179.			176.	144.	8.35	8.30	8.20	2.75	6.	
21	143.		184.	179.			176.	144.	8.35	8.30	8.20	6.75	6.	
22					星	期	日	例	假	無	市			
23	143.		184.	179.			176.	144.	8.25	8.20	8.10	6.75	6.	
24	143.		184.	179.			176.	144.	8.25	8.20	8.10	6.75	6.	
25	141.		183.	179.			176.	143.	8.25	8.20	8.10	6.75	6.	
26	141.		183.	179.			176.	143.	8.25	8.20	8.10	6.50	6.	
27	141.		183.	179.			176.	143.	8.25	8.20	8.10	6.50	6.	
28	141.		183.	179.			176.	143.	8.25	8.20	8.10	6.50	5.125	
29					星	期	日	例	假	無	市			
30	141.		183.	179.			176.	143.	8.25	8.20	8.10	6.50	6.	
31	141.		183.	179.			176.	143.	8.25	8.20	8.10	6.50	6.	
本月最高	143.		185.	180.			178.	146.	8.40	8.35	8.20	7.25	6.25	
本月最低	141.		183.	179.			176.	143.	8.25	8.15	8.10	6.50	5.125	

華商季刊

第二卷

第七八號

運京商市統計(十月份)

廿四

暹京商市統計 (十一月份)

日 期	匯 兌											
	香 港			石 叻			倫 敦		印 度	巴 黎	紐 約	
	銀行掛牌 每百銖計	賣出 電匯成盤 每百銖計	買入 十五天 期票 每百銖計	銀行掛牌 每百銖計	賣出 電匯成盤 每百銖計	買入 十五天 期票 每百銖計	每 銖 計		每百 銖計	每百 銖計	每百 銖計	
1	126.875	129.	130.	78.	78.875	79.625	1/10	1/32	121.625	750.	41.375	
2	126.	128.25	129.25	78.	78.875	79.625	1/10	1/32	121.625	750.	41.375	
3	126.	128.25	129.25	78.	78.875	79.625	1/10	1/32	121.625	725.	41.375	
4	126.50	128.75	129.75	78.	78.875	79.625	1/10	1/32	121.625	730.	41.375	
5	星 期 日			例 假			無		市			
6	126.	128.25	129.25	78.	78.875	79.625	1/10	1/32	121.625	730.	42.125	
7	126.	128.	129.	78.	78.875	79.625	1/10	1/32	121.625	735.	42.625	
8	遊 皇 萬 壽 節			萬 壽 節		停		刊				
9	126.	128.125	129.	78.	79.	79.625	1/10	1/32	121.625	735.	43.125	
10	126.50	128.25	129.25	78.	79.	79.625	1/10	1/32	121.625	740.	43.625	
11	126.50	128.	129.	78.	79.	79.625	1/10	1/32	121.625	740.	44.125	
12	星 期 日			例 假			無		市			
13	126.50	128.25	129.25	78.	79.	79.625	1/10	1/32	121.625	740.	44.125	
14	126.50	128.25	129.125	78.	79.	79.625	1/10	1/32	121.625	740.	44.125	
15	126.	127.75	128.75	78.	79.	79.625	1/10	1/32	121.625	740.	44.625	
16	127.375	129.	130.	78.	79.	79.50	1/10	1/32	121.625	750.	45.125	
17	126.875	128.25	129.25	78.	78.875	79.50	1/10	1/32	121.625	750.	45.625	
18	127.875	128.75	129.75	78.	78.875	79.50	1/10	1/32	121.625	750.	45.625	
19	星 期 日			例 假			無		市			
20	127.875	128.625	129.50	78.	78.875	79.50	1/10	1/32	121.625	750.	45.625	
21	128.	128.75	129.75	78.	78.875	79.50	1/10	1/32	122.125	775.	45.625	
22	128	128.75	129.75	78.	78.875	79.50	1/10	1/32	121.625	760.	45.625	
23	128.25	129.	130.	78.	78.875	79.50	1/10	1/32	122.125	760.	46.125	
24	128.75	129.50	130.25	78.	78.875	79.50	1/10	1/32	122.125	760.	46.125	
25	128.	129.	130.	78.	78.875	79.50	1/10	1/32	122.125	760.	46.125	
26	星 期 日			例 假			無		市			
27	127.875	129.	129.875	78.	78.875	79.50	1/10	1/32	122.125	765.	46.125	
28	128.	129.375	130.125	78.	78.875	79.50	1/10	1/32	122.125	770.	45.625	
29	128.	129.50	130.375	78.	78.875	79.50	1/10	1/32	122.125	7.65	45.625	
30	128.25	129.75	130.625	78.	78.875	79.50	1/10	1/32	122.125	7.65	45.625	
本月最高	128.75	129.75	130.625	78.	79.	79.625	1/10	1/32	122.125	775.	46.125	
本月最低	126.	127.75	128.75	78.	78.875	79.50	1/10	1/32	121.625	725.	41.375	

華商季刊

第二卷

第七八號

暹京商市統計(十一月份)

廿五

暹京商市統計 (十一月份)

日期	匯 兌		金 銀		米 價						
	爪哇 每百 銖計	馬尼刺 每百 銖計	首飾 每銖計	生銀 每銖計	五保升 白米	特別 頂上	五保升 白米	五保升 白米	十五保 升白米	廿五保 升白米	白米 生
1	71.	81.50	32.	18.25	4.90	4.40	3.35	3.20	3.10	2.20	1.80
2	71.	81.50	32.	18.5/16	4.90	4.40	3.30	3.20	3.10	2.10	1.60
3	69.50	81.50	32.	18.625	4.90	4.40	3.30	3.20	3.10	2.10	1.60
4	69.50	81.50	32.	18.50	4.90	4.40	3.30	3.20	3.10	2	1.60
5			星	期	日	例	假	無	市		
6	69.50	81.50	32.	18.9/16	4.90	4.40	3.30	3.20	3.10	2.	1.60
7	70.	81.50	32.	18.50	4.90	4.40	3.30	3.20	3.10	2.	1.60
8			暹	皇	萬	壽	節	停	刊		
9	70	81.50	32.	18.50	4.90	4.40	3.30	3.20	3.10	2.	1.60
10	71.	81.50	32.	18.9/16	4.90	4.40	3.30	3.20	3.10	2.	1.60
11	71.	83.	32.	18.7/16	4.90	4.40	3.30	3.20	3.10	2.	1.60
12			星	期	日	例	假	無	市		
13	71	83	32.	18.50	4.90	4.40	3.30	3.20	3.10	2.	1.60
14	71.	83.	32.	18.625	4.90	4.40	3.30	3.20	3.10	2.	1.60
15	71.	84.	32.	18.9/16	49.0	4.40	3.30	3.20	3.10	2.	1.60
16	71.50	84.	32.	18.50	4.90	4.40	3.30	3.20	3.10	2.	1.60
17	71.50	84	32.	18.375	4.90	4.40	3.30	3.20	3.10	2.	1.50
18	71.50	84.	32.	18.375	4.90	4.40	3.30	3.20	3.10	2.	1.50
19			星	期	日	例	假	無	市		
20	71.50	84.	32.	18.375	4.90	4.40	3.30	3.20	3.10	2.	1.50
21	72.	84.	32.	18.375	4.90	4.40	3.30	3.20	3.10	2.	1.60
22	72.	89.	32.	18.375	4.90	4.40	3.15	3.05	3.	1.875	1.55
23	72.50	90.	32.	18.5/16	4.90	4.40	3.15	3.05	3.	2.	1.55
24	72.50	90	32.	18.375	4.90	4.40	3.15	3.05	3.	2.	1.50
25	72.50	90.	32.	18.50	4.90	4.40	3.15	3.05	3.	2.	1.50
26			星	期	日	例	假	無	市		
27	72.50	90.	31.50	18.375	4.90	4.40	3.15	3.05	3.	2.	1.50
28	73.	90.	31.50	18.375	4.90	4.40	3.15	3.05	2.95	1.90	1.50
29	73.	90.	31.	18.375	4.90	4.40	3.15	3.05	2.95	1.90	1.50
30	73.50	90.	31.	18.375	4.90	4.40	3.15	3.05	2.95	1.90	1.50
本月最高	73.50	90.	32.	18.9/16	4.90	4.40	3.35	3.20	3.10	2.20	1.80
本月最低	69.50	81.50	31.	18.25	4.90	4.40	3.15	3.05	2.95	1.875	1.50

華商季刊 第二卷 第七八號

暹京商市統計(十一月份)

廿六

暹京商市統計 (十一月份)

日 期	米 價			穀 價							
	二號白米碎	白米糠	粗米糠	網武通	昭 柿	坤西施	上 叩 卯	中 叩 卯	上 北 柳	中 北 柳	下 水
1	1.50	1.25	.95	37.	27.	40.	23.	22.	26.	22.	37.
2	1.40	1.20	.95	36.	26.	39.	23.	21.	25.	21.	36.
3	1.40	1.20	.95	36.	25.	39.	23.	20.50	24.50	20.50	36.
4	1.40	1.20	.95	36.	25.	39.	22.	20.	24.	20.	36.
5			星	期	日	例	假	無	市		
6	1.40	1.20	.95	36.	25.	39.	22.	20.	24.	20.	36.
7	1.40	1.20	.95	36.	24.	39.	22.	20.	23.	20.	36.
8			暹	皇	萬	壽	節	停	刊		
9	1.40	1.20	.95	35.	24.	38.	22.	20.	23.50	20.	35.
10	1.40	1.20	.95	35.	24.	38.	22.	20.	23.50	20.	35.
11	1.40	1.20	.95	35.	24.	39.	22.	20.	23.50	20.	35.
12			星	期	日	例	假	無	市		
13	1.40	1.25	.95	34.	24.	38.	22.	20.	23.	20.	34.
14	1.40	1.25	1.05	34.	24.	38.	22.	20.	23.	20.	34.
15	1.40	1.25	1.05	33.	24.	38.	22.	20.	23.	20.	33.
16	1.40	1.30	1.05	34.	24.	38.	22.	20.	23.	20.	34.
17	1.40	1.35	1.10	34.	24.	38.	22.	20.	23.	20.	34.
18	1.30	1.35	1.20	34.	24.	38.	22.	20.	23.	20.	34.
19			星	期	日	例	假	無	市		
20	1.30	1.35	1.20	34.	24.	38.	23.	20.	23.	20.	34.
21	1.30	1.35	1.20	33.	24.	38.	23.	20.	23.	20.	33.
22	1.30	1.25	1.15	33.	24.	38.	23.	20.	23.	20.	33.
23	1.30	1.25	1.20	33.	24.	38.	23.	20.	23.	20.	33.
24	1.30	1.20	1.15	33.	24.	38.	22.	20.	23.	20.	33.
25	1.30	1.20	1.10	33.	24.	38.	23.	22.	23.	22.	33.
26			星	期	日	例	假	無	市		
27	1.30	1.15	1.10	33.	24.	38.	23.	21.	23.	21.	33.
28	1.30	1.15	1.10	33.	24.	38.	23.	21.	23.	21.	33.
29	1.30	1.15	1.10	33.	24.	38.	23.	21.	23.	21.	33.
30	1.30	1.15	1.	33.	24.	38.	23.	21.	23.	21.	33.
本月最高	1.50	1.35	1.20	37.	27.	40.	23.	22.	26.	22.	37.
本月最低	1.30	1.15	.95	33.	24.	38.	22.	20.	23.	20.	33.

華商季刊

第二卷

第七八號

暹京商市統計(十一月份)

廿七

暹京商市統計 (十一月份)

日期	穀 價								麻 包		
	三 廊	上 查 粟	中 查 粟	上 考 毛 粟	中 考 毛 粟	上 糯 粟	中 糯 粟	粟 仔	青 邊 袋	糠 袋	洋 盤 外 袋
1	40.	28.	25.	22.	20.	19.	18.	25.	20.50	17.	18.50
2	39.	28.	25.	22.	20.	19.	18.	25.	20.50	17.	18.55
3	39.	28.	25.	22.	20.	19.	18.	25.	20.50	17.	18.50
4	39.	28.	25.	22.	20.	19.	18.	25.	20.50	17.	18.50
5			星	期	日	例	假	無	市		
6	39.	26.	23.	20.	19.	17.	15.	24.	20.50	17.	18.50
7	39.	26.	23.	20.	19.	17.	15.	24.	20.50	17.	18.50
8			暹	皇	萬	壽	節	停	刊		
9	38.	26.	23.	20.	19.	17.	15.	24.	20.50	17.	18.50
10	38.	26.	23.	20.	19.	17.	15.	24.	21.75	17.75	20.
11	39.	26.	23.	20.	19.	17.	15.	24.	21.75	17.75	20.
12			星	期	日	例	日	停	刊		
13	38.	27.	24.	22.	20.	16.	15.	25.	21.50	18.	20.125
14	38.	27.	24.	22.	20.	16.	15.	25.	21.50	18.	20.125
15	38.	26.	23.	20.	19.	16.	15.	24.	21.50	18.	20.125
16	33.	26.	23.	20.	19.	16.	15.	24.	21.50	18.	20.125
17	38.	26.	23.	20.	19.	16.	15.	24.	21.50	18.	20.125
18	38.	26.	23.	20.	19.	16.	15.	24.	21.50	18.	20.125
19			星	期	日	例	假	無	市		
20	38.	26.	23.	20.	19.	16.	15.	23.	21.50	18.	20.125
21	38.	26.	23.	20.	19.	16.	15.	23.	21.50	18.	20.125
22	38.	26.	23.	20.	19.	16.	15.	23.	21.50	18.	20.125
23	38.	26.	23.	20.	19.	16.	15.	23.	21.50	18.	20.125
24	38.	26.	23.	20.	19.	16.	14.	23.	21.50	18.	20.125
25	38.	26.	23.	20.	19.	16.	14.	23.	21.50	18.	20.125
26			星	期	日	例	假	無	市		
27	38.	25.50	22.50	20.	19.	16.50	15.	23.	22.	18.25	20.25
28	38.	25.	22.	20.	19.	16.	14.	23.	22.	18.25	20.25
29	38.	25.	22.	20.	19.	16.	14.	23.	22.	18.25	20.25
30	38.	25.	22.	20.	19.	16.	14.	22.	22.	18.25	20.25
本月最高	40.	28.	25.	22.	20.	19.	18.	25.	21.70	18.25	20.25
本月最低	38.	25.	22.	20.	19.	16.	14.	22.	22.	17.	18.50

華商季刊 第二卷 第七八號 暹京商市統計(十一月份) 廿八

遷京商市統計 (十一月份)

日 期	麻 包			木 價						棉 紗			
	洋 盤 內 袋	熟 米 袋	蘇 包 索	一 號 柚 木	二 號 柚 木	三 號 柚 木	厚 加 迫 木	薄 加 迫 木	厚 邁 香 木	薄 邁 香 木	金 城 牌	四 十 枝 幼 白	
1	15.25	16.	16.25	4.	3.10	3.75	2.75	2.40	1.20	1.18	.59	.60	181.
2	15.25	16.	16.25	4.	3.10	3.75	2.75	2.40	1.20	1.18	.59	.60	182.
3	15.25	16.	16.25	4.	3.10	3.75	2.75	2.40	1.20	1.18	.59	.60	182.
4	15.25	16.	16.25	4.	3.10	3.75	2.75	2.40	1.20	1.18	.59	.60	182.
5			星	期	日	例	假	無	市				
6	15.25	16.	16.25	4.	3.10	3.75	2.75	2.40	1.20	1.18	.59	.60	182.
7	15.25	16.	16.25	4.	3.10	3.75	2.75	2.40	1.20	1.18	.59	.60	182.
8			選	皇	萬	壽	節	停	刊				
9	15.25	16.	16.25	4.	3.10	3.75	2.75	2.40	1.20	1.18	.59	.60	182.
10	16.25	16.75	16.50	4.	3.10	3.75	2.75	2.40	1.20	1.18	.59	.60	182.
11	16.25	16.25	16.50	4.	3.10	3.75	2.75	2.40	1.20	1.18	.59	.60	182.
12			星	期	日	例	假	無	市				
13	15.75	17.	16.25	4.	3.10	3.75	2.75	2.40	1.20	1.18	.59	.60	182.
14	15.75	17.	16.25	4.	3.10	3.75	2.75	2.40	1.20	1.18	.59	.60	182.
15		17.	16.25	4.	3.10	3.75	2.75	2.40	1.20	1.18	.59	.60	182.
16	15.75	17.	16.25	4.	3.10	3.75	2.75	2.40	1.20	1.18	.59	.60	182.
17	15.75	17.	16.25	4.	3.10	3.75	2.75	2.40	1.20	1.18	.59	.60	182.
18	15.75	17.	16.25	4.	3.10	3.75	2.75	2.40	1.20	1.18	.59	.60	182.
19			星	期	日	例	假	無	市				
20	15.75	17.	16.25	4.	3.10	3.75	2.75	2.40	1.15	1.20	.56	.58	
21	15.75	17.	16.25	4.	3.10	3.75	2.75	2.40	1.15	1.20	.56	.58	
22	15.75	17.	16.25	4.	3.10	3.75	2.75	2.40	1.15	1.20	.56	.58	
23	15.75	17.	16.25	4.	3.10	3.75	2.75	2.40	1.15	1.20	.56	.58	
24	15.75	17.	16.25	4.	3.10	3.75	2.75	2.40	1.15	1.20	.56	.58	
25	15.75	17.	16.25	4.	3.10	3.75	2.75	2.40	1.15	1.20	.56	.58	
26			星	期	日	例	假	無	市				
27	16.	17.50	16.50	4.	3.10	3.75	2.75	2.40	1.15	1.20	.56	.58	
28	16.	17.50	16.50	4.	3.10	3.75	2.75	2.40	1.15	1.20	.56	.58	
29	16.	17.50	16.50	4.	3.10	3.75	2.75	2.40	1.15	1.20	.56	.58	
30	16.	17.50	16.50	4.	3.10	3.75	2.75	2.40	1.15	1.20	.56	.58	
本月最高	16.25	17.50	16.50	4.	3.10	3.75	2.75	2.40	1.20	1.20	.59	.60	182.
本月最低	15.25	16.	16.25	4.	3.10	3.75	2.75	2.40	1.15	1.18	.56	.58	181.

華商季刊

第二卷 第七八號

遷京商市統計(十一月份)

廿九

遷京商市統計 (十一月份)

日期	紗						布			糖價			綠豆	
	二十枝幼白 金城牌	二十枝棉 蝶紗	四十枝探花 白紗	四十枝寶塔 白紗	四十枝象佛 白紗	寶塔 三十二枝	標白 二十枝彩花	上粗花 白糖	上幼花 白糖	一號赤糖	天津大綠豆	天津中綠豆		
1	141	183	179			176	143	8.25	8.20	8.10	6.50	6.		
2	142	183	179			176	143	8.25	8.20	8.10	6.50	6.		
3	142	183	179			176	143	8.25	8.20	8.10	6.50	6.		
4	142	183	179			176	143	8.25	8.20	8.10	6.50	6.		
5			星	期	日	例	假	無	市					
6	142	183	179			176	143	8.25	8.20	8.10	6.50	6.		
7	142	182	178			176	143	8.25	8.20	8.10	6.50	6.		
8			遯	皇	萬	壽	節	停	刊					
9	142	182	178			176	143	8.25	8.20	8.10	6.50	6.		
10	142	182	178			176	143	8.25	8.20	8.10	6.50	6.		
11	142	182	178			176	143	8.25	8.20	8.10	6.50	6.		
12			星	期	日	例	假	無	市					
13	142	182	178			176	143	8.25	8.20	8.10	6.50	6.		
14	142	182	178			176	143	8.20	8.15	8.05	6.50	6.		
15	142	182	178			176	143	8.20	8.15	8.05	6.50	6.		
16	142	183	179			176	143	8.20	8.15	8.05	6.50	6.		
17	142	183	179			176	143	8.20	8.15	8.05	6.50	6.		
18	142	185	180			176	143	8.20	8.15	8.05	6.50	6.		
19			星	日	例	假	無	市						
20		185	180			176	143	8.20	8.15	8.05	6.25	5.875		
21		185	180			176	143	8.20	8.15	8.05	6.25	5.875		
22		185	180			176	143	8.20	8.15	8.05	6.25	5.875		
23		186	182			178	143	8.20	8.15	8.05	6.25	5.875		
24		186	183			178	143	8.20	8.15	8.05	6.25	5.875		
25		186	183			178	143	8.20	8.15	8.05	6.25	5.875		
26			星	期	日	例	假	無	市					
27		187	184			178	143	8.20	8.15	8.05	6.25	5.875		
28		187	184			178	143	8.15	8.10	8.05	6.25	5.375		
29		187	184			178	143	8.125	8.10	8.05	6.25	5.375		
30	142	187	184			178	143	8.125	8.10	8.05	6.125	5.375		
本月最高	142	187	184			178	143	8.25	8.20	8.10	6.50	6.		
本月最低	141	182	178			176	143	8.125	8.10	8.05	6.125	5.375		

華商季刊

第二卷

第七八號

遷京商市統計(十一月份)

三十

暹京商市統計 (十二月份)

華商季刊

第二卷 第七八號

暹京商市統計(十二月份)

冊一

日 期	匯 兌										
	香 港			石 叻			倫 敦		印 度	巴 黎	紐 約
	銀行掛牌 每百銖計	賣出 電匯成盤 每百銖計	買入 十五天 期票 每百銖計	銀行掛牌 每百銖計	賣出 電匯成盤 每百銖計	買入 十五天 期票 每百銖計	每 銖 計		每百 銖計	每百 銖計	每百 銖計
1	128.	129.50	130.375	78.	78.875	79.50	1/10	1/32	122.125	770.	45.625
2	127.50	129.	130.129	78.	78.875	79.50	1/10	1/32	122.125	765 770	45.625
3		星	期	日	例	假	無		市		
4	127.	128.50 128.75	129.50 129.75	78.	78.875	79.50	1/10	1/32	122.125	765 770	45.625
5	126.50	128.50	129.50	78.	78.875	79.50	1/10	1/32	121.875	770.	45.625
6	126.50	128.625	129.50	78.	78.875	79.50	1/10	1/32	121.625	765.	45.625
7	126.	128.25	129.	78.	78.875	79.50	1/10	1/32	121.625	760.	45.625
8	126.	128.25	129.25	78.	78.875	79.50	1/10	1/32	121.625	760.	45.625
9	126.50	128.50	129.50	78.	78.875	79.50	1/10	1/32	121.625	760.	45.625
10		星	期	日	例	假	無		市		
11											
12	126.75	128.50	129.75	78.	78.875	79.50	1/10	1/32	121.625	760.	45.625
13	127.	128.75	129.75	78.	78.875	79.50	1/10	1/32	121.625	760.	45.625
14	127.	128.75	129.75	78.	78.875	79.50	1/10	1/32	121.625	765.	45.375
15	126.75	128.50	129.50	78.	78.875	79.50	1/10	1/32	121.625	765.	45.625
16	126.75	128.50	129.25	78.	78.875	79.50	1/10	1/32	121.625	765.	45.375
17		星	期	日	例	假	無		市		
18	126.50	128.	129.	78.25	78.875	79.50	1/10	1/32	121.625	765.	45.375
19	126.50	127.875	128.875	78.25	79.	79.625	1/10	2/31	121.625	765.	45.375
20	126.50	127.50	128.625	78.25	79.	79.625	1/10	1/32	121.625	765.	45.375
21	127.	128.	129.	78.25	79.	79.625	1/10	1/32	121.625	765.	45.375
22	126.50	127.75	128.75	78.25	79.	79.625	1/10	1/32	121.625	765.	45.375
23	124.75	126.25	127.25	78.25	79.	79.625	1/10	1/32	121.625	765.	45.375
24		星	期	日	例	假	無		市		
25		銀	行	例	假	無	無		市		
26		銀	行	例	假	無	無		市		
27	124.75	126.75	127.75	78.25	79.	79.625	1/10	1/32	121.625	765.	45.375
28	124.75	126.50	127.50	78.25	79.125	79.625	1/10	1/32	121.625	765.	45.375
29	123.875	125.75	126.75	78.25	79.125	79.625	1/10	1/32	121.625	765.	45.375
30	123.375	125.25	126.25	78.25	79.125	79.625	1/10	1/32	121.625	765.	45.375
31		星	期	日	例	假	無		市		
本月最高	128.	129.50	130.375	78.25	79.125	79.625	1/10	1/32	122.125	770.	45.625
本月最低	123.375	125.25	126.25	78.	78.875	79.50	1/10	1/32	121.625	765.	45.375

暹京商市統計 (十二月份)

日期	匯兌		金銀		米價						
	爪哇 每百 銖計	馬尼刺 每百 銖計	首飾 每銖計	生銀 每銖計	五保升 白米	特別 頂上	五保升 白米	十五保 升白米	廿五保 升白米	白米 全	一號 白米碎
1	73.5	90.89	31.		4.90	4.40	3.15	3.05	2.95	1.90	1.50
2	73.5	90.89	31.		4.90	4.40	3.15	3.05	2.95	1.90	1.50
3			星期		日	例	假	無	市		
4	73.5	90.89	31.		4.90	4.40	3.15	3.05	2.95	1.90	1.50
5	73.5	90.89	31.		4.90	4.40	3.15	3.05	2.95	1.90	1.50
6	73.5	90.89	31.		4.90	4.40	3.10	3.	2.90	2.	1.50
7	73.	90.89	31.		4.90	4.40	3.10	3.	2.90	2.	1.50
8	73.	90.89	31.		4.90	4.40	3.10	3.	2.90	2.	1.50
9	73	90.89	31.		4.90	4.40	3.10	3.	2.90	2.	1.50
10			星期		日	例	假	無	市		
11											
12	73.	90.89	31.		4.90	4.40	3.10	3.	2.90	2.	1.50
13	73.	89	31.		4.90	4.40	3.10	3.	2.90	2.	1.50
14	73.5	89	31.		4.90	4.40	3.10	3.	2.90	2.	1.50
15	73.5	89	31.		4.90	4.40	3.10	3.	2.90	2.	1.50
16	73.5	89.	31.		4.90	4.40	3.10	3.	2.90	2.	1.50
17			星期		日	例	假	無	市		
18	73.5	89	31.		4.90	4.40	3.10	3.	2.90	2.	1.50
19	73.5	89	31.		4.90	4.40	3.10	3.	2.90	2.	1.50
20	73.5	89.	31.		4.90	4.40	3.10	3.	2.90	2.10	1.50
21	73.5	89	31.		4.90	4.40	3.10	3.	2.90	2.10	1.50
22	73.5	89.	31.		4.90	4.40	3.10	3.	2.90	2.10	1.50
23	73.5	89	31.		4.90	4.40	3.10	3.	2.90	2.10	1.50
24			星期		日	例	假	無	市		
25			31.		4.90	4.40	3.10	3.	2.90	2.10	1.50
26			31.		4.90	4.40	3.10	3.	2.90	2.10	1.50
27	73.5	89.	31.		4.90	4.40	3.10	3.	2.90	2.20	1.50
28	73.5	89.	31.		4.90	4.40	3.10	3.	2.90	2.20	1.50
29	73.5	89.	31.		4.90	4.40	3.10	3.	2.90	2.20	1.50
30	73.5	89.	31.		4.90	4.40	3.10	3.	2.90	2.20	1.50
31			星期		日	例	假	無	市		
本月最高	73.5	90.89	31.		4.90	4.40	3.15	3.05	2.95	2.20	1.50
本月最低	73.	89.	31.		4.90	4.40	3.10	3.	2.90	1.90	1.50

華商季刊

第二卷 第七八號

暹京商市統計(十二月份)

冊二

暹京商市統計 (十二月份)

日期	米價			穀價							
	二號白米碎	白米糠	粗米糠	網武通	昭柿	坤西施	上叩卯	中叩卯	上北柳	中北柳	下水
1	1.30	1.15	1.	33.	24.	38.	23.	21.	23.	21.	33.
2	1.30	1.20	1.	33.	24.	38.	23.	21.	23.	21.	33.
3			星	期	日	例	假	無	市		
4	1.30	1.25	1.	33.	24.	38.	23.	21.	23.	21.	33.
5	1.30	1.25	1.	33.	24.	38.	23.	21.	23.	21.	33.
6	1.35	1.30	1.	33.	24.	38.	23.	21.	23.	21.	33.
7	1.35	1.30	1.	33.	24.	38.	23.	21.	23.	21.	33.
8	1.35	1.30	1.	33.	24.	38.	21.	21.	23.	21.	33.
9	1.35	1.30	1.	33.	24.	38.	23.	21.	23.	21.	33.
10			星	期	日	例	假	無	市		
11											
12	1.35	1.30	1.	33.	24.	38.	23.	21.	23.	21.	33.
13	1.35	1.30	.90	32.	24.	37.	23.	21.	23.	21.	32.
14	1.35	1.30	.90	32.	24.	37.	23.	21.	23.	21.	32.
15	1.35	1.30	.90	32.	23.	37.	23.	21.	23.	21.	32.
16	1.30	1.30	.85	32.	23.	37.	23.	21.	23.	21.	32.
17			星	期	日	例	假	無	市		
18	1.30	1.30	.85	32.	24.	37.	23.	21.	23.	21.	32.
19	1.30	1.30	.85	32.	24.	37.	23.	21.	23.	21.	32.
20	1.30	1.30	.85	32.	24.	37.	23.	21.	23.	21.	32.
21	1.30	1.30	.85	32.	24.	37.	23.	21.	23.	21.	32.
22	1.30	1.30	.85	32.	24.	37.	23.	22.	23.	22.	32.
23	1.30	1.30	.85	32.	24.	37.	23.	22.	23.	22.	32.
24			星	期	日	例	假	無	市		
25	1.30	1.25	.85	32.	24.	37.	22.	22.	23.	22.	32.
26	1.30	1.25	.85	32.	24.	37.	23.	22.	23.	22.	32.
27	1.30	1.25	.85	32.	24.	37.	23.	22.	23.	22.	32.
28	1.30	1.25	.85	32.	24.	37.	23.	22.	23.	22.	32.
29	1.30	1.30	.85	32.	24.	37.	23.	22.	23.	22.	32.
30	1.30	1.30	.85	32.	24.	37.	23.	22.	23.	22.	32.
31			星	期	日	例	假	無	市		
本月最高	1.35	1.30	1.	33.	24.	38.	23.	22.	23.	22.	33.
本月最低	1.30	1.15	.85	32.	23.	37.	21.	21.	23.	21.	32.

華商季刊

第二卷

第七八號

暹京商市統計(十二月份)

卅三

暹京商市統計 (十二月份)

日期	穀 價								麻 包		
	三 廊	上 壹 粟	中 壹 粟	上 考 毛 粟	中 考 毛 粟	上 糯 粟	中 糯 粟	粟 仔	青 邊 袋	糠 袋	洋 盤 外 袋
1	38.	25.	22.	20.	19.	16.	14.	22.	22.	18.25	20.25
2	38.	25.	22.	20.	19.	16.	14.	22.	22.	18.25	20.25
3			星	期	日	例	假	無	市		
4	38.	25.	22.	19.	18.	16.	14.	22.	22.	18.25	20.25
5	38.	25.	22.	19.	18.	16.	14.	22.	22.	18.25	20.25
6	38.	25.	22.	20	19.	16.50	15.	22.50	22.	18.25	20.25
7	38.	25.50	22.	20.	19.	16.50	15.	22.50	22.	18.25	20.25
8	38.	25.50	22.	20	19.	16.50	15.	22.50	22.	18.25	20.25
9	38.	25.50	22.	20.	19.	16.50	15.	22.50	22.	18.25	20.25
10			星	期	日	例	假	無	市		
11											
12	38.	25.	22.	20.	19.	17.	15.	22.	22.	18.25	20.25
13	37.	25.	22.	20.	19.	17.	15.	22.	22.	18.25	20.25
14	37.	25.	22.	20.	19.	17.	15.	22.	22.	18.25	20.25
15	37.	25.	22.	20.	19.	17.	15.	22.	22.	18.25	20.25
16	37.	25.	22.	20.	19.	17.	15.	22.	22.	18.25	20.25
17			星	期	日	例	假	無	市		
18	37.	25.	22.	20.	19.	16.50	15.50	22.	22.	18.25	20.25
19	37.	25.	22.	20.	19.	16.50	15.50	22.	22.	18.25	20.25
20	37.	25.	22.	20.	19.	16.50	15.50	22.	22.	18.25	20.25
21	37.	26.	23.	21.	20.50	17.50	16.	22.50	22.	18.25	20.25
22	37.	26.	23.	21.50	20.50	17.50	16.	22.50	22.	18.25	20.25
23	37.	26.	23.	21.50	20.50	17.50	16.	22.50	22.	18.25	20.25
24			星	期	日	例	假	無	市		
25	37.	26.	24.	22.	21.	21.	19.	23.	22.	18.25	20.25
26	37.	26.50	24.	22.	21.	21.	19.	23.	22.	18.25	20.25
27	37.	26.50	24.	22.	21.	21.	19.	23.50	22.	18.25	20.25
28	37.	26.	23.	20.50	20.	20.	19.	23.	21.50	18.50	20.50
29	37.	26.	23.	20.50	20.	20.	19.	23.	21.50	18.50	20.50
30	37.	26.	23.	20.50	20.	20.	19.	23.	21.50	18.50	20.50
			星	期	日	例	假	無	市		
本月最高	38.	26.50	24.	22.	21.	21.	19.	23.50	22.	18.50	20.50
本月最低	37.	25.	22.	19.	18.	16.	14.	22.	21.50	18.25	20.25

華商季刊 第二卷 第七八號 暹京商市統計(十二月份)

附四

遷京商市統計 (十二月份)

華商季刊

第二卷

第七八號

遷京商市統計(十二月份)

冊五

日期	麻包			木價							棉紗	
	洋盤內袋	熟米袋	蘇包索	一號柚木	二號柚木	三號柚木	厚加迫木	薄加迫木	厚邁香木	薄邁香木	金線牌	四十枝幼白
1	16.	17.50	16.50	4.	3.10	3.75	2.75	2.40	1.15	1.20	.56	.58
2	16.	17.50	16.50	4.	3.10	3.75	2.75	2.40	1.15	1.20	.56	.58
3			星	期	日	例	假	無	市			
4	16.	17.50	16.50	4.	3.10	3.75	2.75	2.40	1.15	1.20	.56	.57
5	16.	17.50	16.50	4.	3.10	3.75	2.75	2.40	1.15	1.20	.56	.57
6	16.	17.50	16.50	4.	3.10	3.20		2.55	1.15	1.20	.56	.57
7	16.	17.50	16.50	4.		3.20		2.55	1.15	1.20	.56	.57
8	16.	17.50	16.50	4.	3.20	3.50	2.65	2.55	1.15	1.20	.56	.57
9	16.	17.50	16.50	4.	3.20	3.50	2.65	2.55	1.15	1.20	.56	.57
10			星	期	日	例	假	無	市			
11												
12	16.	17.50	16.50	4.	3.20	3.50	2.65	2.75	1.15	1.20	.56	.57
13	16.	17.50	16.50	4.	3.20	3.50	2.65	2.55	1.15	1.20	.56	.57
14	16.	17.50	16.50	4.	3.20	3.50	2.65	2.55	1.15	1.20	.56	.57
15	16.	17.50	16.50	4.	3.20	3.50	2.65	2.55	1.15	1.20	.56	.57
16	16.	17.50	16.50	4.	3.20	3.50	2.65	2.55	1.15	1.20	.56	.57
17			星	期	日	例	假	無	市			
18	16.	17.50	16.50	4.	3.20	3.50	2.65	2.55	1.15	1.20	.56	.57
19	16.	17.50	16.50	4.	3.20	3.50	2.65	2.55	1.15	1.20	.56	.57
20	16.	17.50	16.50	4.	3.20	3.50	2.65	2.55	1.15	1.20	.56	.57
21	16.	17.50	16.50	4.	3.20	3.50	2.65	2.55	1.15	1.20	.56	.57
22	16.	17.50	16.50	4.	3.20	3.50	2.65	2.55	1.15	1.20	.55	.58
23	16.	17.50	16.50	4.	3.20	3.50	2.65	2.55	1.15	1.20	.55	.58
24			星	期	日	例	假	無	市			
25	16.	17.50	16.50	4.	3.20	3.50	2.65	2.55	1.15	1.20	.55	.58
26	16.	17.50	16.50	4.	3.20	3.50	2.65	2.55	1.15	1.20	.55	.58
27	16.	17.50	16.50	4.	3.20	3.50	2.65	2.55	1.15	1.20	.55	.58
28	16.25	17.25	16.50	4.	3.20	3.50	2.65	2.55	1.15	1.20	.55	.58
29	16.25	17.25	16.50	4.	3.20	3.50	2.65	2.55	1.15	1.20	.55	.58
30	16.25	17.25	16.50	4.	3.20	3.50	2.65	2.55	1.15	1.20	.55	.58
31			星	期	日	例	假	無	市			
本月最高	16.25	17.50	16.50	4.	3.20	3.75	2.75	2.55	1.15	1.20	.56	.58
本月最低	16.	17.25	16.50	4.	3.10	3.20	2.65	2.40	1.15	1.20	.55	.57

暹京商市統計 (十二月份)

日期	紗						布			糖價			綠豆	
	二十枝幼白 金城牌	棉 蝶 四十枝探花 紗	白 四十枝寶塔 紗	白 四十枝象佛 紗	寶 塔 三十 二 枝 紗	標 白 二十 枝 彩 花 紗	上 粗 花 白 糖	上 幼 花 白 糖	一 號 赤 糖	天 津 大 綠 豆	南 京 小 綠 豆			
1	142.	187.	184.		178.	143.	8.125	8.10	8.05	6.125				
2	142.	187.	184.		178.	143.	8.125	8.10	8.05	6.12				
3			星	期	日	例	假	無	市					
4	142	187.	184.		178.	143.	8.125	8.10	8.05	6.12				
5	142.	187.	184.		178.	143.	8.125	8.10	8.05	6.125	5.25			
6	142.	187.	184.		178.	143.	8.125	8.10	8.05	6.125	5.25			
7	142.	187.	184.		178.	143.	8.125	8.10	8.05	6.125	5.25			
8	142.	187.	184.		178.	143.	8.125	8.10	8.05	6.125	5.25			
9	142.	187.	184.		178.	143.	8.10	8.05	8.	6.125	5.25			
10			星	期	日	例	假	無	市					
11														
12	142.	187.	184.		178.	143.	8.10	8.05	8.	6.125	5.25			
13	142.	187.	184.		178.	143.	8.10	8.05	7.95	6.125	5.25			
14	142.	186.	184.		178.	143.	8.10	8.05	7.95	6.125	5.25			
15	142.	186.	184.		178.	143.	8.10	8.05	7.95	6.125	5.25			
16	142.	186.	184.		178.	143.	8.10	8.05	7.95	6.125	5.25			
17			星	日	例	假	無	市						
18	142	186.	183.		178.	143.	8.05	8.05	7.95	6.125	5.25			
19	142	186.	183.		178.	143.	8.05	8.	8.	6.125	5.25			
20	142.	186.	183.		178.	143.	8.05	8.	8.	6.125	5.25			
21	142.	186.	183.		178.	143.	8.05	8.	8.	6.125	5.25			
22	142.	186.	183.		178.	143.	8.05	8.	8.	6.	4.875			
23	142	186	183.		178.	143	8.05	8.	8.	6.	4.875			
24			星	期	日	例	假	無	市					
25	142.	186.	183.		178.	143.	8.05	8.	8.	6.	4.875			
26	142.	186.	183.		178.	143.	8.05	8.	8.	6.	4.875			
27	142	186	183.		178.	143.	8.05	8.	8.	6.	4.875			
28	142.	186.	183.		178.	143.	8.05	8.	8.	6.	4.875			
29	142.	186.	183.		178.	143.	8.05	8.	8.	6.	4.875			
30	142.	186.	183.		178.	143.	8.05	8.	8.	6.	4.875			
31			星	期	日	例	假	無	市					
本月最高	142.	187.	184.		178.	143.	8.125	8.10	8.05	6.125	5.25			
本月最低	142.	186.	183.		178.	143.	8.05	8.	7.95	6.	4.875			

華商季刊

第二卷

第七八號

暹京商市統計(十二月份)

卷六

佛曆二四七五年
(1933)

暹京入口貨值統計

(以銖為單位)

華商季刊
第三卷
第七八號

月 份	普通商品	色 酒	金 銀	鴉 片	總 計
柒 月 份	6,276,40	79,178	36,764	1,344,852	7,736,834
捌 月 份	7,371,489	114,857	76,891	672,426	8,235,663
玖 月 份	6,379,671	57,469	72,228	723,979	7,233,347
拾 月 份	6,087,399	57,387	103,593	-	6,248,379
拾一月份	5,603,622	82,171	18,916	-	5,704,749
拾二月份	5,380,926	84,559	16,728	-	5,482,213
六個月合計	37,099,187	475,621	325,120	2,741,257	40,641,185

佛曆二四七五年
(1934)

暹京出口貨值統計

(以銖為單位)

暹京出入口貨值統計

月 份	米		柚 木	其 他	總 計
	噸	銀 數			
柒 月 份	13,376,927	7,464,395	428,159	1,557,581	9,480,134
捌 月 份	14,234,461	7,937,219	353,467	1,939,162	10,229,908
玖 月 份	12,694,135	6,732,606	459,692	1,728,265	8,920,563
拾 月 份	12,750,667	6,672,116	384,528	1,439,949	8,496,493
拾一月份	11,368,293	5,422,124	370,210	2,019,949	7,812,283
拾二月份	10,973,853	5,130,594	392,515	1,595,240	7,118,349
六個月合計	75,398,276	39,359,114	2,388,570	10,280,146	52,027,830

暹京入口貨值一覽

一九三三年七月至十二月六個月統計

類 別	數 量	價 值
(甲) 普通商品		
餅 乾	53.051 公斤	73,674 銖
牛 油	32.495 ..	35,267 ..
魚 (罐頭) 1. 沙 仁	660.072 ..	137,155 ..
2. 三 文	1.465 ..	1,289 ..
3 其 他	31.559 ..	15,587 ..
魚 (除罐頭以外)	812.953 ..	247,728 ..
麵 粉 1 麥製	4,623,061 ..	373,317 ..
2 米粉	426. ..	71 ..
人造乳酪	37.841 ..	25,724 ..
牛 乳 1. 甜煉乳	1,977,802 ..	656,601 ..
2 淡煉乳	629,930 ..	226,741 ..
3 奶 水	34,905 ..	21,367 ..
4. 奶 粉	19,344 ..	39,872 ..
5. 其 他	24,501 ..	44,833 ..
糖 1. 製 糖	15,332,765 ..	2,010,229 ..
2. 糖 水	1,918,003 ..	47,834 ..
茶 1. 茶 葉	235,357 ..	236,695 ..
2 茶 碎	31,695 ..	31,516 ..
士敏土 (英坭)	5,061 公石	74,568 ..
煤	7,785 ..	88,982 ..
焦 炭	835 ..	23,394 ..
火 油	3,929,632 加倫	1,962,968 ..
石腦油 (賓先)	1,127,823 ..	1,105,133 ..
流質燃料	3,262,406 ..	520,553 ..
木 1. 木 枋	—	—
2. 柴	—	—
3 其 他	28.027 公斤	6,305 ..
鎗 彈	249,974 粒	13,434 ..
軍火短鎗	170 枝	5,022 ..
洋 燭	59,384 公斤	30,055 ..
摩托車	136 輛	162,576 ..
摩托單車	12 ..	9,608 ..
利 器 (除工具以外)	29,907 公斤	69,466 ..

華商季刊

第二卷

第七八號

暹京入口貨值一覽表

二

暹京入口貨值一覽

一九三三年七月至十二月六個月統計

類 別	數 量	價 值
電氣器具	492,919 公斤	650,753 銖
蘇 袋	21,739 細	2,382,419 ..
襪 1. 棉	78,349 公斤	224,334 ..
2 絲	662 ..	6,299 ..
3 毛	16,332 ..	77,181 ..
樹膠製造品 1 摩托車輪外膠	6,110 數目	172,729 ..
2 內 膠	47,395 ..	35,806 ..
染料 1. 色料	61,693 公斤	104,087 ..
2 靛青	55,148 ..	45,980 ..
帽	134,002 ..	269,078 ..
燈	120,988 數目	43,105 ..
機 器 (除電器以外)		
(甲) 原動機 1 火 機	—	—
2 船 機	154 副	104,639 ..
3 其 他	56 公石	
	17 副	74,501 ..
	71 公石	
(乙) 除原動機以外之各種機器		
1 火 機	5 公石	6,550 ..
2 縫衣機	18 ..	85,225 ..
3 其 他	368 ..	4,8652 ..
各種機用皮帶	20,125 公斤	55,044 ..
火 柴	513,938 盒	1,452 ..
金屬製品 (鉛)	63,334 公斤	94,203 ..
鐵或鋼		
甲 條管等		
1 竹節鋼	24 公石	5,055 ..
2 美蘭魯鋼	287 ..	23,529 ..
3 其 他	5,494 ..	355,909 ..
乙 塊狀或片式	610 ..	62,635 ..
丙 白鐵片 (平片或瓦狀)	5,677 ..	765,064 ..
丁 鐵 釘	1,644 ..	167,317 ..
戊 釘 (除鐵釘外)	240 ..	60,922 ..
螺絲釘 帽釘
己 鐵路用料	339 ..	65,008 ..

華商季刊

第二卷

第七八號

暹京入口貨值一覽

三

暹京入口貨值一覽

一九三三年七月至十二月六個月統計

類 別	數 量	價 值
庚 法郎器	686 公斤	273.912 銖
辛 什項器具	2 220 "	574.812 "
油 1. 機械油	2,230.293 公升	260.774 "
2. 蓖麻子油	—	—
3. 椰 油	781.613 "	111.718 "
4. 其他各種油	287.077 "	49.481 "
油 漆	496 026 公斤	157.407 "
紙 張 (未經印刷者)	1,959.683 "	377.917 "
香 水 及化妝品	60.870 "	101.480 "
繩 索 1. 椰衣繩	240.665 "	57.791 "
2. 蘇 繩	127 080 "	31.629 "
3. 其他各種	382.564 "	73.820 "
肥 皂 1. 沐浴用棍	83.731 "	78.931 "
2. 其他各種	233 811 "	58.016 "
編織物		
(甲) 棉織物		
1. 巴里 (一)以疋計	—	—
(二)以戈里計	5,692 戈里	187.171 "
2. 巴班及巴他	—	—
3. 印花紗隆(一)以疋計	579.041 公尺	74.363 "
(二)以戈里計	43.188 戈里	250.187 "
4. 絨花紗隆(一)以疋計	500 "	.440 "
(二)以戈里計	— 戈里	—
5. 巴加馬	2.012 "	6.178 "
6. 印花布 (一)完全緣邊	8.840 疋	22.531 "
(二)開邊	81.745 "	201.092 "
7. 白竹紗	284 385 "	1,216.958 "
8. 原色竹紗	195 522 "	510.974 "
9. 染色竹紗	684.285 "	818.859 "
10. 紅色竹紗	38.376 "	75.942 "
11. 染色人造絲花布絨品	24.257 公斤	57.110 "
12. 印花人造絲花布絨品	24.038 "	63.512 "
13. 染色及印花棉布(絨品)	—	—

華商季刊

第二卷

第七八號

暹京入口貨值一覽表

四

遷京入口貨值一覽

一九三三年七月至十二月六個月統計

類 別	數 量	價 值
14. 染色及印花棉布(開邊)	3,357 公斤	8,401 銖
15. 棉 錦	7 "	165 "
16. 淨身慰勞紗(白或染色)	39,214 "	181,032 "
17. " " (印花)	2,686 "	17,503 "
18. 花身慰勞紗	2,720 "	18,858 "
19. 白製紗布	119,594 "	176,181 "
20. 白稀製紗布	54,027 "	128,587 "
21. 白斜布	29,46 "	4,810 "
22. 染色斜布	91,651 "	157,248 "
23. 染色棉布	20,744 "	31,275 "
24. 織花棉布	60,913 "	78,208 "
25. 各種羅布	12,561 "	28,615 "
26. 淨身染色毛綢	112,917 "	239,350 "
27. 印花毛綢	1,071 "	1,383 "
28. 花身毛綢	8,688 "	21,360 "
29. 人造絲毛花布	75,739 "	232,353 "
30. 其他疋頭貨	585,102 "	835,614 "
31. 棉汗衣	128,412 打	274,683 "
32. 棉 氈	837,195 公斤	869,902 "
33. 毛 巾	160,546 "	281,076 "
34. 各種手巾	11,780 "	77,490 "
35. 其他各種絲織品	109,650 "	231,208 "
(乙) 蘇織品		

華商季刊

第二卷 第七八號

遷京入口貨值一覽

五

滬京入口貨值一覽

一九三三年七月至十二月六個月統計

類 別	數 量	價 值
1 疋 頭	1,994 公斤	7,072 銖
2 其他麻織品	223 "	1,575 "
(丙) 絲織品		
1. 巴隆, 巴加馬紗隆	108 "	433 "
2 疋 頭	64,159 "	688,840 "
3. 其他絲織品	1,782 "	13,882 "
(丁) 毛織品		
1. 呢絨疋頭	13,143 "	65,352 "
2. 其他毛織品	37,183 "	83,909 "
煙 草 1. 雪茄	6,826 "	16,658 "
2. 煙 仔	796,805 "	1,800,461 "
3 煙 草	12,880 "	23,397 "
工 具 (除機器工具外)	162,945 "	136,923 "
蠟	400,112 "	74,317 "
紗 棉紗 1. 白 色	639,729 "	460,434 "
2. 原 色	372,326 "	212,341 "
3 紅 色	3,344 "	6,059 "
4 什 色	69,688 "	112,873 "
5. 麥施塞染色	583 "	960 "
6 人造絲	9,820 "	16,841 "
7 零售棉紗	37,595 "	269,474 "
其他應納稅之商品	—	8,878,875 "
普通商品總計		37,099,187 "

華商季刊 第二卷 第七八號 滬京入口貨值一覽

六

暹京入口貨值一覽

一九三三年七月至十二月六個月統計

類 別	數 量	價 值
(乙) 各種色酒		
啤 酒	626,327.79 公升	157,170 銖
淡 酒	34,763.85 ..	33,238 ..
白 蘭 地	7,680.42 ..	20,612 ..
威 斯 基	36,793.72 ..	92,965 ..
燒 酒	143,974.98 ..	87,840 ..
其他酒類	22,484.95 ..	83,796 ..
各種色酒總計		475,621 ..
(丙) 金 葉		
	200 兩	16,728 ..
(丁) 鴉 片		
	816 箱	2,741,257 ..
(戊) 金銀條圓		
1. 金 條	—	—
2. 銀 條	—	—
3. 金 幣	—	—
4. 銀 幣	—	308,392 銖
5. 銅 幣	—	—
6. 銀 幣	—	—
金銀貨總計		308,392 銖

華商季刊

第二卷 第七八號

暹京入口貨值一覽

七

暹京米糠出口比較

(以噸為單位)

月 份	輸 出 地 別	1933年 (約數)	1932年 (實數)	1931年 (實數)	1930年 (實數)
七 月 份	輸 出 歐 洲	12,263.37	11,890.25	4,317.43	746.57
	輸 出 各 地	121,465.12	89,395.50	89,835.44	63,045.92
	總 計	133,728.49	101,285.75	94,152.87	63,792.49
八 月 份	輸 出 歐 洲	4,146.26	10,161.27	3,158.46	633.38
	輸 出 各 地	136,606.31	124,286.28	93,941.92	72,547.79
	總 計	140,752.57	134,447.55	97,100.38	73,181.17
九 月 份	輸 出 歐 洲	9,376.67	19,325.18	1,608.78	1,903.18
	輸 出 各 地	120,599.18	108,802.75	68,834.38	76,390.88
	總 計	129,975.85	128,127.93	70,443.16	78,294.06
十 月 份	輸 出 歐 洲	1,124.10	9,319.14	1,791.44	1,287.03
	輸 出 各 地	121,932.79	112,470.86	96,813.71	68,407.78
	總 計	123,056.89	121,790.00	98,605.20	69,694.81
十 一 月 份	輸 出 歐 洲	6,921.82	7,572.34	1,307.00	644.50
	輸 出 各 地	103,764.64	132,859.06	97,330.56	43,786.24
	總 計	110,686.46	140,431.40	98,637.56	44,430.74
十 二 月 份	輸 出 歐 洲	4,802.64	11,328.37	4,197.11	1,153.64
	輸 出 各 地	107,904.79	126,113.13	109,515.24	81,125.63
	總 計	112,707.43	137,441.50	113,712.35	82,279.27
全 年 統 計	輸 出 歐 洲	90,851.14	112,039.60	68,679.87	29,726.19
	輸 出 各 地	1,481,849.59	1,408,393.88	1,150,934.92	989,984.97
	總 計	1,572,700.73	1,520,433.48	1,219,614.79	1,019,711.16

華商季刊

第二卷

第七八號

暹京米糠出口比較

八

暹京穀米出口統計 (實數)

一九三三年五月份 (一)

類別	暹加坡及英屬馬來		香港		中國		亞勃散特		荷蘭		英國		臺灣	
	重量 (噸)	價值 (銖)	重量 (噸)	價值 (銖)	重量 (噸)	價值 (銖)	重量 (噸)	價值 (銖)	重量 (噸)	價值 (銖)	重量 (噸)	價值 (銖)	重量 (噸)	價值 (銖)
大白米 1A	126.19	9,083	530.63	38,189	967.74	62,767			200.52	15,326	50.13	3,723		
" 1	13,997.39	931,621	18,752.54	1,232,135					25.10	1,895				
" 2			70.39	3,972										
" 3														
熟米	29.88	2,024												
熟米乾	1,940.00	139,626	2,663.17	191,669	286.70	20,635								
白米碎 A1	3,868.57	196,535	25,991.94	1,320,466	3,806.60	193,386								
白米碎 C2	48.18	2,042	1,773.50	75,084	521.13	22,063								
白米碎 C3			559.63	21,893	21.44	816								
白米碎 C4														
糯米碎			1,547.93	78,638	253.39	12,872								
糯米碎			849.75	42,449	95.00	4,828			75.00	4,158				
糯米碎	1,078.16	54,775	983.62	33,314										
白米碎	7,426.66	129,538	2,289.96	39,554										
熟米碎			43.23	787										
熟米碎	579.12	10,342	220.38	2,836										
合計	29,094.15	1,475,586	56,276.67	3,080,986	5,952.00	317,367			300.22	21,379	50.13	3,723		

暹京穀米出口統計 (實數)

一九三三年六月(一)

類別	星加坡及英屬馬來		香 港		中 國		亞 勒 散 得		荷 蘭		英 國		德 得 港	
	重 量 (噸)	價 值 (銖)	重 量 (噸)	價 值 (銖)	重 量 (噸)	價 值 (銖)	重 量 (噸)	價 值 (銖)	重 量 (噸)	價 值 (銖)	重 量 (噸)	價 值 (銖)	重 量 (噸)	價 值 (銖)
大白米 1A	61.53	4,428	542.16	39,110	500.16	32,864			1,810.05	198,462	425.00	33,264	25.00	2,013
" 1	13,840.19	937,467	10,077.72	667,275										
" 2														
" 3														
熟 米	407.76	26,792												
糙 米	1,940.50	140,946	2,586.71	187,041	187.91	12,539								
乾 米	18	10												
白米級 A1	6,866.14	348,818	29,269.13	1,486,956	2,616.94	132,949			15.00	756				
壹號碎 C2			1,879.96	79,591	257.76	10,851			100.00	4,398				
二號碎 C3			445.00	16,956	10.68	408								
三號碎 C4														
熟米碎	5.37	272	96.13	4,883										
粗米碎			1,450.62	73,694	75.88	3,854								
米	865.17	43,368	1,795.00	91,192	160.80	8,170			75.00	4,536	30.00	1,911		
粗米碎			2,273.42	76,998	9.63	327								
白熟米	7,556.08	130,516	3,323.96	57,977										
熟米碎														
粗米碎	793.06	13,430	324.25	4,063										
合 計	32,335.98	1,646,047	54,064.06	2,785,736	3,819.76	201,962			2,000.05	168,152	455.00	35,175	25.00	2,013

暹京穀米出口統計 (實數)

一九三三年六月份 (二)

類別	德國		日本台灣及朝鮮		西印度羣島 (英屬除外)		荷屬印度		非洲東南		其他各埠		總計	
	重量 (噸)	價值 (銖)	重量 (噸)	價值 (銖)	重量 (噸)	價值 (銖)	重量 (噸)	價值 (銖)	重量 (噸)	價值 (銖)	重量 (噸)	價值 (銖)	重量 (噸)	價值 (銖)
大白米 1A	2,363.00	180,685			8,805.40	698,831	21.44	1,452	638.10	51,870	64.92	5,115	14,735.16	1,173,778
" 1	11.16	703			225.00	17,232			32.15	1,975	10.00	800	24,717.82	1,659,768
" 2														
" 3														
熟糯米			190.10	10,083									40,776	26,792
糯米													4,905.22	350,609
白米碾 A1	499.80	23,931	100.10	5,051					1.95	93	1,839.71	93,461	41,208.77	2,092,015
壹號碎 C1			7,175.91	300,404									9,413.63	395,244
二號碎 C2													455.68	17,364
三號碎 C3													-	-
熟米碎			1,860.54	82,626									96.13	4,883
糯米碎													3,392.41	160,446
朴米碎	2,202.56	128,008											5,128.53	277,185
白米碎													2,283.05	77,325
熟米碎													10,880.04	188,493
白熟米碎													-	-
熟米碎													793.06	13,430
熟米碎													324.25	4,063
熟米碎													-	-
熟米碎													10.81	845
船上用水免稅														
合計	5,076.52	333,327	9,326.65	398,164	9,090.40	716,063	21.44	1,452	672,205	53,938	1,914.63	99,376	118,752.50	6,442,250

暹京穀米出口統計 (實數)

一九三三年七月份 (一)

類別	暹加坡及英屬馬來		香港		中國		亞細亞		荷屬		英國		美國		菲律賓	
	重量 (噸)	價值 (銖)	重量 (噸)	價值 (銖)	重量 (噸)	價值 (銖)	重量 (噸)	價值 (銖)	重量 (噸)	價值 (銖)	重量 (噸)	價值 (銖)	重量 (噸)	價值 (銖)	重量 (噸)	價值 (銖)
大白米 1A	208.92	15,921	789.12	59,733	513.21	35,453			1,175.00	93,959	265.00	20,860	15.00	1,253		
“ 1	17,289.19	1,232,623	13,165.07	927,436												
“ 2			8.03	476												
“ 3																
熟米	160.50	10,876														
熟米	1,576.33	113,183	1,967.67	141,614	105.17	7,568										
白米碎 A1	5,567.93	282,866	28,056.28	1,420,588	557.69	28,332			450.10	19,196						
白米碎 C1	26.81	1,134	1,695.56	72,069	168.23	7,122			49.95	2,042	100.00	8,732				
白米碎 C3			592.70	22,582												
白米碎 C4																
熟米碎	3.19	164	751.20	38,163	9.45	479										
熟米碎	1,846.89	93,829	2,999.24	152,371	67.62	3,434			300.10	18,029						
白米碎	8,130.12	141,808	1,068.84	36,201	6.44	218										
白米碎			3,028.82	52,317												
熟米碎	331.75	5,618														
熟米碎			260.18	3,304												
熟米碎	66.44	2,250	31.42	1,064												
合計	35,208.07	1,900,272	54,414.13	2,927,918	1,427.81	82,606			1,975.15	133,226	365.00	24,592	15.00	1,253		

暹京穀米出口統計 (實數)

一九三三年七月份(二)

類別	德國		日本台灣及朝鮮		西印度羣島 (英屬除外)		荷屬印度		非洲東南		其他各地		總計	總計
	重量 (噸)	價值 (銖)	重量 (噸)	價值 (銖)	重量 (噸)	價值 (銖)	重量 (噸)	價值 (銖)	重量 (噸)	價值 (銖)	重量 (噸)	價值 (銖)		
大白米 1A	2,550.33	202,040			10,961.37	910,086	111.95	8,059	525.86	44,534	3,029.36	259,217	19,519.96	1,607,603
" 1					215.00	14,491			47.85	3,165	.18	.14	31,342.45	2,221,241
" 2													803	476
" 3														
熟米			515.32	28,196			177.22	12,756			429.95	29,125	590.45	40,001
熟米													4,341.62	303,317
白米 碎 A1	183.54	9,182	250.20	12,427					2.12	.116	5,914.38	300,470	40,532.14	2,053,981
一號碎 C1			10,103.24	427,377							175.10	7,337	12,619.04	534,235
二號碎 C3			400.08	16,047									1,142.73	44,403
三號碎 C4														
熟米 碎			1,274.81	56,891									2,038.65	95,697
熟米 碎													11,706.30	659,381
朴米 碎	6,492.45	391,718											1,075.28	36,419
白米 碎													11,158.94	194,125
白米 碎													331.75	5,618
白米 碎													260.18	3,304
白米 碎													127.86	4,648
白米 碎													8.39	657
船上用米免稅	30.00	1,334												
合計	9,256.32	604,274	12,543.56	540,938	11,176.37	924,572	289.17	20,815	575.83	47,815	9,548.97	596,163	136,803.77	7,805,106

暹京穀米出口統計 (實數)

一九三三年八月份 (一)

類別	暹加坡及英屬馬來		香港		中國		亞勃散得		荷屬		英國		暹得	
	重量 (噸)	價值 (銖)	重量 (噸)	價值 (銖)	重量 (噸)	價值 (銖)	重量 (噸)	價值 (銖)	重量 (噸)	價值 (銖)	重量 (噸)	價值 (銖)	重量 (噸)	價值 (銖)
大白米 1A	32.13	2,449	623.65	47,525	755.50	51,814			46.89	3,626	350.00	28,905	40.00	3,361
1	14,824.54	1,059,361	16,864.25	1,196,596	41	25								
2	66.73	3,956	.59.46	3,524										
3														
雜糧 米	432.38	29,290	3,148.46	226,598	434.44	31,269								
米	2,391.47	174,131												
白米碎 A1	5,962.64	302,919	21,560.70	1,095,345	1,339.23	68,037								
壹號碎 C1	96.43	4,082	1,899.69	80,424	144.73	6,128			425.23	17,672				
二號碎 C3			941.05	31,939	18.19	617								
三號碎 C4														
糯米碎			12.87	653										
糯米碎	24.74	1,257	1,068.36	54,275	419.14	21,294								
米	1,423.75	72,329	8,852.58	449,736	471.64	23,960								
白米碎	8,702.28	150,314	1,199.58	40,628	15.00	508								
糯米碎			3,509.92	60,032										
糯米碎	253.33	4,293	74.16	1,256										
糯米碎	21.44	272	569.50	7,233										
糯米碎	259.30	8,782												
合計	34,491.16	1,813,435	60,384.23	3,295,764	3,598.28	203,652			472.12	21,298	350.00	28,905	40.00	3,361

暹京穀米出口統計 (實數)

一九三三年八月份 (二)

品名	德國		日本台灣及朝鮮		西印度羣島 (英屬除外)		荷屬印度	非洲東南		其他各埠		總計		
	(噸)	(銀)	(噸)	(銀)	(噸)	(銀)	(噸)	(噸)	(銀)	(噸)	(銀)	(噸)	(銀)	
大白米 1A	1,265.60	99,659	94	69	11,571.85	907,210			705.20	55,699	982.36	75,493	15,617.68	1,223,927
" 1	66.67	4,202			150.00	11,794			32.84	2,095	128.92	10,219	32,823.66	2,336,150
" 2													127.00	7,530
" 3														
熟米			423.64	23,053			11.81	848					432.38	29,290
糯米													6,409.82	455,899
白米碾 A1	107.12	5,267	130.10	6,377									7,680.11	36,779.90
壹號碎 C1	499.92	18,477	9,886.32	449,403									965.46	13,917.78
二號碎 C3			600.32	24,032									100.10	3,390
三號碎 C4														1,659.66
熟米碎													12.87	653
糯米碎			1,219.81	58,649									2,804.05	135,475
朴米碎	1,950.00	123,216											12,697.97	669,241
白熟米													1,214.58	41,136
熟米													12,212.20	210,346
熟米													327.49	5,549
熟米													590.94	7,505
熟米													259.30	8,782
熟米													8.15	626
船上用米免稅														
合計	3,889.31	250,821	12,333.13	561,583	11,721.85	919,004	11.81	848	738.04	57,794	9,857.35	520,630	137,895.43	7,677,721

暹京穀米出口統計 (實數)

一九三三年九月份 (一)

類別	暹加坡及英屬馬來		香港		中國		亞細亞		荷屬		英國		菲律賓	
	重量 (噸)	價值 (銖)	重量 (噸)	價值 (銖)	重量 (噸)	價值 (銖)	重量 (噸)	價值 (銖)	重量 (噸)	價值 (銖)	重量 (噸)	價值 (銖)	重量 (噸)	價值 (銖)
大白米 1 A	233.67	17,807	677.50	51,514	281.21	19,427					225.05	16,655	90.00	7,331
" 1	13,405.71	953,603	13,914.72	977,888										
" 2			48.18	2,858										
" 3														
熟米	600.86	40,395												
糙米	1,829.07	127,550	1,724.73	118,871	96.55	6,948								
白米碎 A 1	5,744.14	287,929	17,647.33	875,615	777.31	39,227			200.12	9,430	50.00	2,354		
白米碎 C 1	48.18	2,041	1,863.80	74,802	51.43	2,177			25.10	1,064	300.00	12,096		
白米碎 C 3			360.40	12,144	34.72	1,176			100.10	3,757				
白米碎 C 4														
熟米碎			22.79	1,110										
粗米碎	0.43	272	984.63	42,518	66.97	3,128								
白米碎	2,303.91	117,198	5,062.10	257,170	230.37	11,703								
白米碎	7,211.65	124,566	751.20	25,443	12.46	422								
白熟米碎			2,960.03	50,627										
白熟米碎	60.11	1,019	75.00	1,283										
白熟米碎			110.00	1,341										
白熟米碎	369.42	12,262	20.38	689										
合計	31,816.15	1,684,642	46,222.79	2,493,873	1,551.02	84,208			325.32	14,251	575.05	31,105	90.00	7,331

暹 羅 米 出 口 統 計 (實 數)

一 九 三 三 年 九 月 份 (二)

類 別	德 國		日 本 台 灣 及 朝 鮮		西 印 度 羣 島 (英 屬 除 外)		荷 屬 印 度		菲 律 賓 東 南		其 他 各 地		總 計	
	重 量 (噸)	價 值 (銖)	重 量 (噸)	價 值 (銖)	重 量 (噸)	價 值 (銖)	重 量 (噸)	價 值 (銖)	重 量 (噸)	價 值 (銖)	重 量 (噸)	價 值 (銖)	重 量 (噸)	價 值 (銖)
大白米 1A	1,562.10	114,125					135.40	9,242	1,174.60	87,227	638.10	50,610	14,266.02	9,128,729
" 1					9,665.00	783,460			55.93	3,498	12	9	27,933.09	1,974,227
" 2					140.00	10,560							48.18	2,858
" 3							149.87	10,448					600.86	40,395
熟 米			260.13	13,597									4,060.35	277,414
熟 米													600.86	40,395
白米碎 A1	329.27	15,783	399.90	17,348			8,016.10	400,346			40.10	2,036	33,164.17	1,648,032
一號碎 C1	2,499.90	99,910	11,812.25	494,604			1,253.34	51,428			662.91	22,564	17,854.00	738,122
二號碎 C3			525.20	19,583									1,683.33	59,224
三號碎 C4														
熟米碎			2,235.22	95,489									22.79	1,110
熟米碎													3,293.25	141,407
朴米碎	1,800.66	121,949											9,440.14	510,056
朴米碎													763.66	25,865
白米碎													10,171.68	175,193
白米碎													153.11	2,302
白米碎													110.00	1,341
白米碎													389.80	12,951
白米碎													8.45	649
船上用米免稅														
合 計	6,191.93	351,767	15,232.70	640,621	9,805.00	794,020	285.27	19,690	1,230.53	90,725	10,610.67	526,993	123,944.88	6,739,875

暹京穀米出口統計 (實數)

一九三三年十月份 (一)

類別	星加坡及英屬馬來		香港		中國		亞細歐得		荷屬		英國		粵得	
	重量 (噸)	價值 (銖)	重量 (噸)	價值 (銖)	重量 (噸)	價值 (銖)	重量 (噸)	價值 (銖)	重量 (噸)	價值 (銖)	重量 (噸)	價值 (銖)	重量 (噸)	價值 (銖)
大白米 1A	795.30	61,415	1,052.12	81,782	107.12	8,256			175.00	13,928	351.18	23,884		
" 1	18,523.66	1,310,832	13,411.38	935,702	460.50	31,972					50.13	2,886		
" 2	78.25	4,273	79.31	4,552										
" 3														
熟米	560.05	37,935	11.81	798										
糖米	2,712.15	183,709	2,189.50	148,313	51.00	3,454								
白米碎 A1	6,605.77	300,947	22,971.21	1,042,524	592.17	26,475			25.10	1,200	199.84	7,637		
白米碎 C1	204.39	7,425	2,174.22	77,320					50.13	1,853				
白米碎 C3			822.35	24,789										
白米碎 C4														
熟米碎	21.44	777	15.53	563										
粗米碎	14.60	617	1,033.70	44,813	18.43	780								
米	981.85	49,882	4,500.00	228,661	214.30	10,887								
白米碎	8,521.65	147,194	1,397.29	47,560										
白熟米			2,311.29	39,923										
熟米	497.09	8,418	20.85	389										
熟米			129.73	1,516										
熟米	614.61	20,296	21.44	726										
合計	40,130.81	2,133,720	52,141.73	2,679,881	1,443.52	81,824			250.23	16,981	601.15	34,407		

暹京穀米出口統計 (實數)

一九三三年十月份 (二)

類別	德國		日本台灣及朝鮮		西印度羣島 (英屬除外)		荷屬印度		非洲東南		其他各埠		總計	
	重量 (噸)	價值 (銖)	重量 (噸)	價值 (銖)	重量 (噸)	價值 (銖)	重量 (噸)	價值 (銖)	重量 (噸)	價值 (銖)	重量 (噸)	價值 (銖)	重量 (噸)	價值 (銖)
大白米 1A	698.58	49,833			8,906.66	632,183			792.54	56,156	525.06	35,920	13,403.56	693,357
" 1					150.00	6,998			28.58	1,805	65.36	4,586	32,644.61	2,294,781
" 2													157.56	8,825
" 3													872.00	59,065
熟米			200.00	10,409							300.14	20,332	5,153.00	345,908
白米 碎 A1	319.29	13,461	460.07	18,614							12,796.94	563,437	43,970.39	1,974,295
壹號碎 C1	100.00	3,485	6,711.48	268,296							1,012.80	34,301	10,253.02	392,680
二號碎 C3											50.00	1,483	872.35	26,272
三號碎 C4													36.97	1,340
糙米 碎			1,020.35	43,481									2,087.08	87,691
米 碎	1,369.94	90,486									100.00	6,698	7,166.09	386,564
白米 碎											253.57	4,294	11,086.51	47,560
白熱 碎													1,397.29	47,560
白熱 碎													11,086.51	191,411
白熱 碎													517.94	8,807
白熱 碎													129.73	1,516
白熱 碎													720.43	23,880
白熱 碎													6.44	475
船上用米免稅														
合計	2,487.81	157,265	8,391.90	340,800	9,011.66	639,181			821.12	57,961	15,188.60	673,932	130,474.97	6,816,427

暹京柚木出口統計

(以噸計)

(甲) 輸出歐洲 (包括塞得港 Port Said)

時期	方木	厚板	薄板	木板	木板	木頭木尾	其他	總計
一九三三年一月至六月份 (實)	8,246.33	1,034.44	875.11	-	-	873.44	920.35	11,949.67
七月份	1,566.01	119.83	49.00	-	-	112.00	91.13	1,937.97
八月份	1,250.67	180.77	53.14	-	-	56.00	97.76	1,638.34
九月份	1,122.13	119.06	173.96	-	-	110.00	71.00	1,596.15
合 計	12,185.14	1,454.10	1,151.21	-	-	1,151.44	1,180.24	17,122.13
一九三二年一月至九月 (實)	11,473.20	1,957.16	2,269.12	-	-	1,217.37	1,078.27	17,995.12
一九三三年 十月份 (實)	1,333.21	290.94	216.83	-	-	206.76	56.06	2,103.80
十一月份	1,001.95	221.17	272.37	-	-	204.00	100.02	1,799.51
十二月份 (約)	1,077.38	157.12	162.04	-	-	22.00	118.49	1,537.03
合 計	3,412.54	669.23	651.24	-	-	432.76	274.57	5,440.34
一九三二年一月至十二月份 (實)	14,510.07	2,547.08	2,790.37	-	-	1,821.46	1,573.02	23,242.00

(乙) 輸出印度及錫蘭

時期	方木	厚板	薄板	木板	木板	木頭木尾	其他	總計
一九三三年一月至六月份 (實)	307.37	331.38	968.35	-	-	-	2,269.17	3,876.27
七月份	4.02	130.62	162.10	-	-	-	194.29	491.03
八月份	3.75	103.47	50.99	-	-	-	376.03	534.24
九月份	5.00	20.00	86.75	-	-	10.00	802.73	924.48
合 計	320.14	585.47	1,268.19	-	-	10.00	3,642.22	5,826.02
一九三二年一月至九月 (實)	396.38	242.01	1,077.48	-	-	10.08	1,446.11	3,152.06
一九三三年 十月份 (實)	-	137.81	266.15	-	-	-	331.99	735.95
十一月份	21.32	-	144.15	-	-	-	428.99	594.46
十二月份 (約)	314.29	175.04	247.20	-	-	-	606.13	1,342.66
合 計	335.61	312.85	657.50	-	-	-	1,367.11	2,673.07
一九三二年一月至十二月份 (實)	569.31	351.23	1,403.49	-	-	43.03	2,120.09	4,504.48

暹京柚木出口統計

(丙) 輸出香港中國及日本

(以噸計)

時期	方木	厚板	薄板	木板	木頭木尾	其他	總計
一九三三年一月至六月份 (實)	234.02	363.06	356.05	—	63.01	903.27	1,919.41
七月份	67.44	95.14	58.31	—	—	54.06	274.95
八月份	63.56	149.90	57.10	—	—	23.91	394.47
九月份	—	580.38	225.67	—	—	07.76	913.81
合計	365.02	1,188.48	697.13	—	63.01	1,189.00	3,502.64
一九三二年一月至九月份 (實)	840.16	451.38	562.32	—	10.47	528.16	2,393.49
一九三三年							
十一月份 (實)	14.40	117.57	113.27	—	—	18.42	363.66
十二月份	30.89	267.43	60.83	—	—	207.85	567.00
合計 (約)	19.26	10.01	30.01	—	—	90.30	149.58
合計	64.55	395.01	204.11	—	—	416.57	1,080.24
一九三二年一月至十二月 (實)	1,284.00	688.43	863.49	—	41.32	866.23	3,743.47

(丁) 輸出其他各埠

時期	方木	厚板	薄板	木板	木頭木尾	其他	總計
一九三二年一月至六月份 (實)	2,121.11	—	198.23	—	—	2,019.46	4,338.80
七月份	236.06	—	87.87	—	—	192.00	515.93
八月份	40.20	—	71.99	—	—	464.87	577.06
九月份	392.74	—	—	—	—	786.91	1,179.65
合計	2,790.11	—	358.09	—	—	3,463.24	6,611.44
一九三二年一月至九月份 (實)	2,436.32	25.10	35.05	15.00	—	579.25	3,090.62
一九三三年							
十一月份 (實)	639.89	—	48.00	—	—	242.81	930.70
十二月份	661.04	—	49.00	—	—	396.02	1,106.06
合計 (約)	215.07	—	14.25	—	—	272.37	501.69
合計	1,516.00	—	111.25	—	—	911.20	2,534.45
一九三二年一月至十二月 (實)	3,716.11	25.00	40.05	15.00	—	744.25	4,540.41

暹京輪船出口調查

一九三三年七，八，九，三個月統計。

華商季刊 第二卷 第七八期 暹京輪船出口調查 廿三	以開往地別				以輪船國籍別					
	地別	載什貨		空載		國別	載什貨		空載	
		艘數	噸數	艘數	噸數		艘數	噸數	艘數	噸數
	星加坡	85	66,027	1	393	挪威	106	91,679		
	香港	43	37,542			英國	57	70,534	4	1,572
	香港汕頭	31	43,120			暹羅	33	18,025		
	香港海口	13	19,353			荷蘭	6	12,310	5	6,568
	香港汕頭海口					丹麥	20	42,842		
	港口 (經星加坡)	13	13,940			法國	3	1,179		
	Duong Dong	13	3,588			日本	14	37,179		
	哥平哈經	4	15,471			美國			3	8,656
	西貢	3	1,179			意國	1	3,214		
	馬尼刺			4	11,567					
	南非洲	3	9,017							
	古巴	4	14,991							
	日本	10	22,063							
	八打威	1	941							
	威北	1	3,684							
	印度	4	13,357							
	孟買哥倫布	3	1,947							
	馬六甲 (經星加坡)	1	602							
	巴隣旁			1	573					
	Frinidad	1	2,443							
	三務島	1	1,321							
	Pulo Bukom	4	2,210	6	4,263					
	哥倫布印度	2	4,193							
	合計	240	276,989	12	16,796	合計	240	276,989	12	16,796

暹京輪船入口調查

一九三三年七、八、九、三個月統計

以開往地別					以輪船國籍別				
地別	載什貨		空載		國別	載什貨		空載	
	艘數	噸數	艘數	噸數		艘數	噸數	艘數	噸數
星加坡	96	73,541	10	10,191	挪威	88	76,103	19	16,949
香港	49	52,007	10	12,000	英國	59	59,525	5	16,349
汕頭	29	40,200			暹羅	32	17,413	2	900
香港汕頭	1	1,572			荷蘭	11	18,878		
西貢	13	29,915	1	5,202	丹麥	17	35,315	1	4,460
爪哇	1	701			法國	3	1,179		
港口	1	701	2	1,418	日本	11	25,511	3	11,668
Duong Dong	13	3,588			美國	3	8,656		
日本	4	9,779	5	17,560	意國			1	3,241
海口	4	6,320							
澳洲									
巴鄰旁	2	1,175							
哥打哈林	4	15,471	1	4,460					
孟買	1	649							
Kelang									
加刺吉打			1	2,134					
高盧三務	1	1,321							
泗水	3	2,463							
馬六甲			1	602					
基隆	2	3,651							
合 計	224	242,580	31	53,567	合 計	224	242,580	31	53,567

華商季刊 第二卷 第七八期 暹京輪船入口調查

暹京輪船出口調查

一九三三年十，十一，十二，三個月統計

華商季刊 第二卷 第七八期 暹京輪船出口調查 廿五	以開往地別				以輪船國籍別					
	地別	載什貨		空載		國別	載什貨		空載	
		艘數	噸數	艘數	噸數		艘數	噸數	艘數	噸數
	星加坡	90	67,855	2	594	挪威	94	82,165		
	香港	27	24,858			英國	58	69,636	3	809
	香港汕頭	31	42,652			羅國	33	18,050	2	549
	香港海口	15	20,773			荷蘭	5	11,148	5	5,778
	香港汕頭海口	1	1,222			丹麥	22	42,641		
	港口 (經星加坡)	13	15,451			法國				
	印度	6	18,648			日本	13	34,593	1	1,133
	Duong Dong	12	4,509			美國	1	1,195		
	哥平哈經 Miri	4	15,518	1	1,319					
	國公	2	552							
	南非洲	2	6,106							
	古巴	2	6,358							
	日本	8	18,874							
	爪哇星加坡	1	1,010							
	八打威南非洲	1	3,162							
	麻打拉薩	1	823							
	孟買哥峇布	4	2,976							
	哥峇布	2	3,678							
	八打威	1	870							
	Soe Soe			1	1,028					
	巴隣旁			1	573					
	英國南			1	23					
	河仙	1	409	1	11,33					
	Pulo Bukom	1	393	3	1,814					
	西貢八打威			1	1,830					
	海防	1	2731							
	合計	226	259,428	11	8,314	合計	226	259,428	11	8,314

暹京輪船入口調查

一九三三年十，十一，十二，三個月統計

以開往地別				以輪船國籍別					
地別	載什貨		空載		國別	載什貨		空載	
	艘數	噸數	艘數	噸數		艘數	噸數	艘數	噸數
星加坡	95	76,753	15	13,643	挪威	75	64,445	20	18,813
香港	38	44,449	9	8,617	英國	55	58,738	5	12,759
汕頭	28	37,449			暹羅	32	17,752	1	242
香港海口	1	1,572			荷蘭	9	15,916	1	1,010
西貢	7	22,934			丹麥	22	44,784	1	1,145
爪哇	1	1,830			法國				
港口	4	3,098	1	823	日本	12	29,698	2	6,028
Duong Dong	10	3,558			美國				
日本	5	12,868	2	5,677	中國	1	1,389	1	1,195
海口	2	2,914							
巴隆	1	573							
基隆	3	4,709							
印度			1	2,701					
哥平哈經	4	13,325							
孟買									
國公	1	276							
加刺吉打			1	4,008					
鴻基	1	1,725							
Dairen	1	2,701							
泗水	1	761							
河仙	3	1,227							
哥查布			2	5,723					
合計	206	232,722	31	41,192	合計	206	232,772	31	41,192

華商季刊

第二卷

第七八期

暹京輪船入口調查

廿六

羅 暹

中 華 總 商 會

華 商 季 刊 社 徵 稿 簡 章

(一) 本刊爲充實內容擴充篇幅歡迎下列各欄之投稿

〔壹〕 關於暹羅經濟財政之專著或譯述

〔貳〕 關於暹羅經濟財政之調查與統計

〔參〕 關於暹羅華僑生活之記述

〔肆〕 關於華僑商務及其他有關問題之專論與著述

(二) 投寄譯稿請附原書如原書不便寄來則請詳示原著名稱作者姓名出版年月及地址

(三) 投稿請開列詳細姓名住址以便通信

(四) 投寄之稿不拘文言白話但須繕寫清楚並加新式標點符號

(五) 投寄之稿本社有取捨之權登載與否概不退還惟投稿人寄掛號郵票聲明不登退還者不在此例

(六) 投稿經本刊登載後酌致薄酬如左：

〔壹〕 每千字酬現金二銖至五銖

〔貳〕 專著或確有價值之論文得面商酬勞

(七) 報酬多寡除特別接洽之稿件外本社有完全決定之權凡在其他刊物先行發表之稿件恕不奉酬

(八) 投稿經揭載後其著作權即爲本社所有預先聲明者不在此例

(九) 投寄之稿本刊有增刪權如投稿人不願增刪應請聲明

(十) 投寄之稿請逕交暹羅中華總商會華商季刊社



二
閩
詞
二

◀ 怪儂底事增惆悵 ▶ ▶ 人生康樂誰不想 ▶

昨病又翻新 快將藥物換 老虎標頭者
覺來藥與親 改用萬金油 勸君用莫停

原

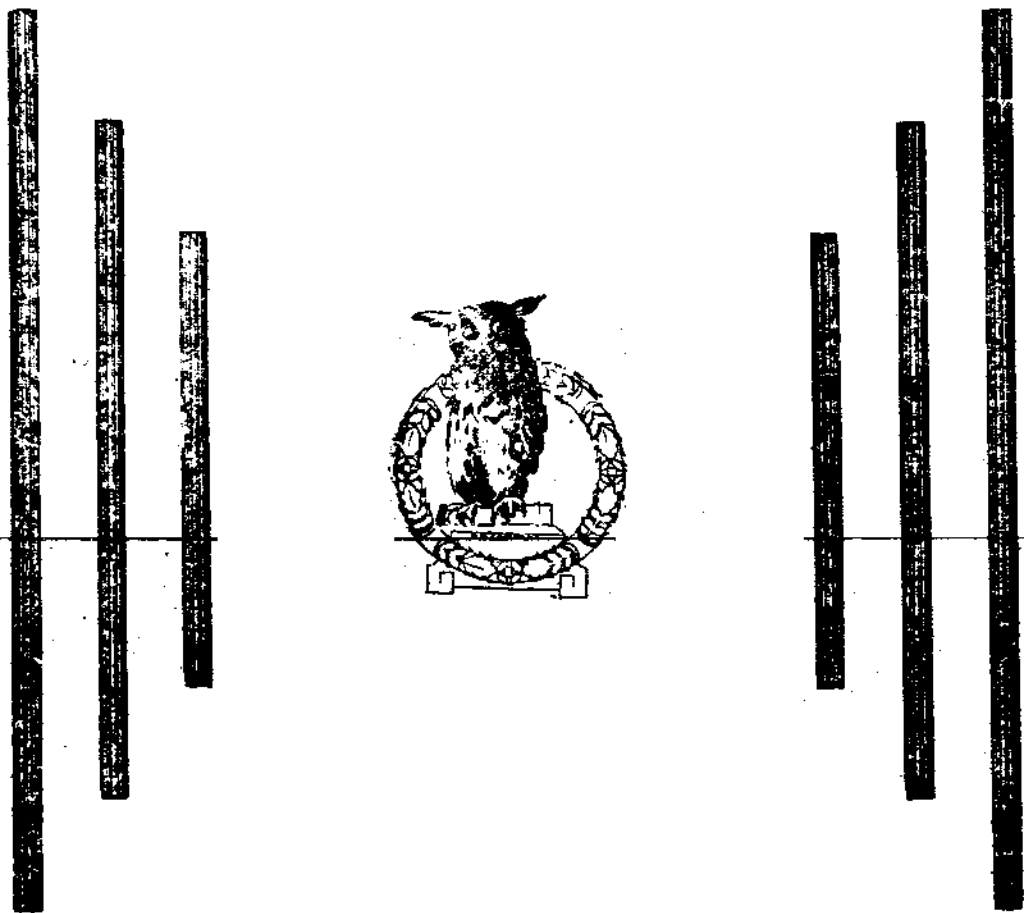

華商季刊

◀ 轉 載 宜 聲 明 ▶

中華民國廿三年三月一日

編輯者 許葛汀

出版者 暹羅中華總商會

印刷者

天南圖書印刷
股份有限公司

เจ้าของและบรรณาธิการ ได้ขอตั้ง
พิมพ์ที่ บริษัทการพิมพ์เทียนหนันจำกัด
ตลาดน้อย
สำนักงานตั้งอยู่ที่สมาคมพาณิชย์จีน
สยาม ถนนสาทร
พิมพ์เมื่อวันที่ เดือนมีนาคม
พ.ศ. ๒๔๗๖

投 稿 簡 章

本刊廣告價目表

國貨欄廣告款式	貨名	廠號	貨價	經售處	獎語	再本刊為提倡推銷國貨起見并特開國貨介紹一欄倘有欲在國貨欄登載廣告者須依照下列款式填寫并定每期每條收回告白費二銖正	普通	特等	優等	普通	
								底封面之外面	封面底面之內面	正文之前後	式拾銖
							等第	地位	全	半	四份之一
									面	面	面
									拾	玖	肆
									貳	柒	肆
									拾	柒	肆

(壹) 本刊除將本會務報告外復有言論專譯調查商況等等每三月刊行一冊全年四冊分贈本會會員與旅暹華僑各機關團體并遠寄祖國及世界各大商埠之華人商會團體機關故廣告效力不特普及於暹羅而且遠達各國
(貳) 本刊可以永遠保存非如新聞紙之隨使拋棄故廣告實有長時間之效力
(參) 本刊可輪流觀閱假定每冊傳閱數十人則廣告效力便可增數十倍

- (壹) 投寄之稿，不論自撰、翻譯，或介紹外人論著，文體不拘文言白話，均所歡迎。
- (貳) 投寄之稿，須繕寫清楚，并加新式標點。
- (參) 譯稿請附寄原本，如原本不便附寄，願將原題及書名，著者姓名，出版日期，地點，詳細敘明。
- (肆) 稿末請註明姓名住址，以便通信，發表時筆名聽作者自便。
- (伍) 投稿發表與否，本刊不能預覆，非附有郵資及先行聲明必須退還，概不退還。
- (陸) 投寄本刊之稿，壹經發表，其著作權即為本刊所有，唯先聲明者例外。
- (柒) 投寄之稿，本刊得酌量增刪之，如投稿人，不願增刪，應請聲明。
- (捌) 投稿如須酬勞者，請為聲明，來稿寄暹京中華總商會華商季刊。

注意

本刊除廣告外凡非本會會員有欲購閱者每冊收四二十五士丁郵費另計 凡欲登載廣告及購閱本刊者請向暹京沙吞路暹羅中華總商會事務所接洽

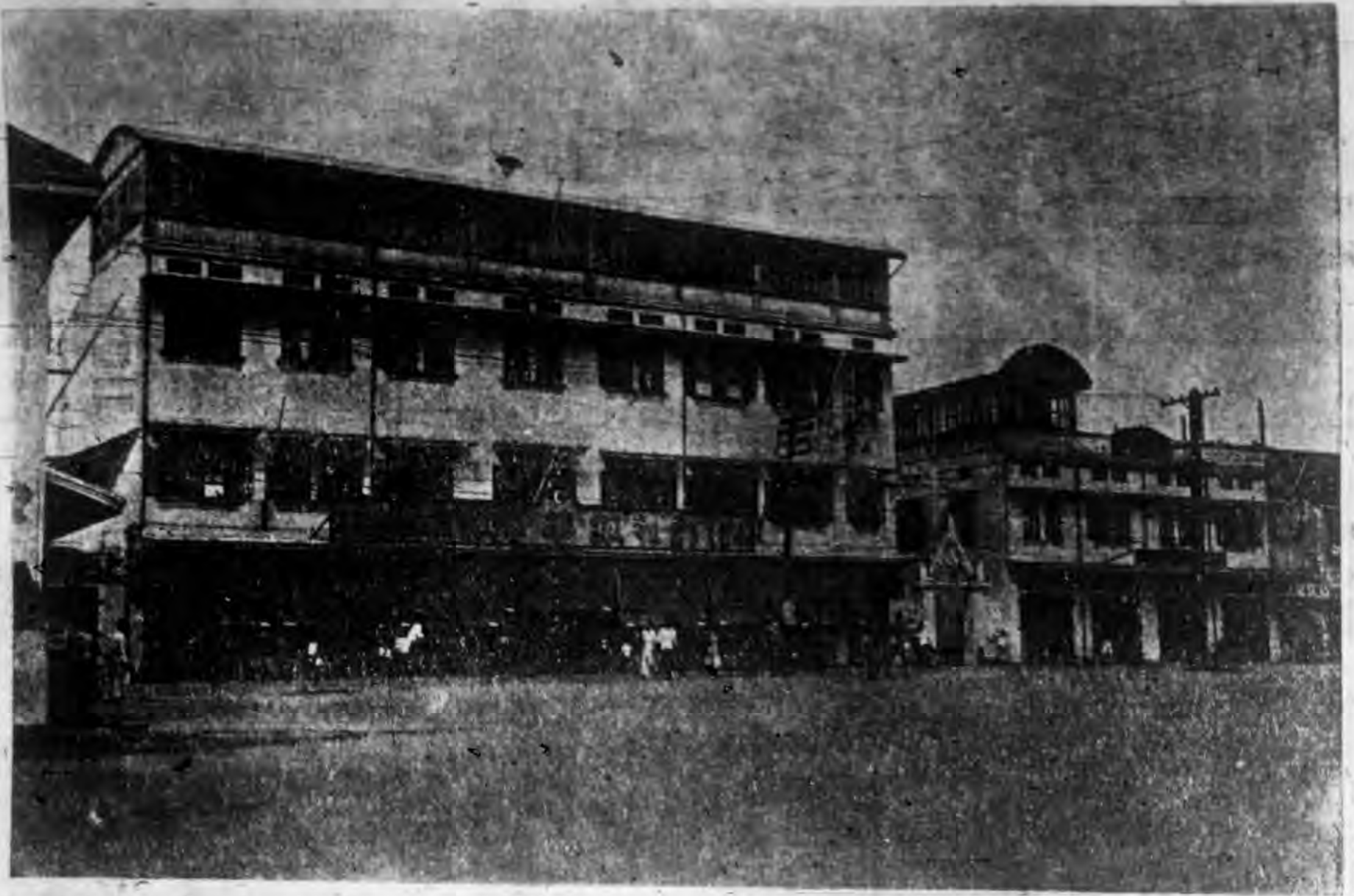

CHIN HUA HENG

General Hard ware and Rice Mill Saw Mill Supplies, etc.

Proprietor: Kuak Seed Chew

Telegraphic Address "Chinhuaheng" Bangkok.

Telephone Nos. 230 & 1816.

暹京三角路

振華興洋行

專辦環球銅鐵火礮火鋸用品

電話一八一六及二二三號

天南圖書印刷股份有限公司承刊

暹京叻仔門牌二四九至二五五號電話一七二九號

PRINTED BY THE TIAN NAN PRINTING CO., LTD.