

四川第十三次勸業會
報告書

劉湘題

MG
F7296
226
2

插 弁

目 錄

總理遺像

四川善後督辦兼第十三次勸業會審查委員會委員長劉湘肖像

四川善後督辦公署政務處處長兼第十三次勸業會審查委員會副委員長甘績鏞肖像

四川善後督辦公署政務處副處處長兼第十三次勸業會事務所所長高顯鑑肖像

四川建設廳第一科科長代行廳務兼第十三次勸業會事務所副所長李冕父肖像

四川省會公安局局長兼第十三次勸業會事務所副所長于澗肖像

會旗攝影

會場正門攝影

會場禮堂攝影一

會場禮堂攝影二

會場禮堂攝影三

目 錄



目錄

會場物品陳列館攝影

會場社會貨物登記處攝影

會場省農場攝影

會場中心農場攝影一

會場中心農場攝影二

會場中心農場攝影三

會場中心工業試驗所陳列處攝影

會場川絲整理委員會攝影

會場各縣建設局科攝影一

會場各縣建設局科攝影二

會場各縣建設局科攝影三

會場商店攝影一

會場商店攝影二

會場商店攝影三

會場花園攝影一

會場花園攝影二

會場省市攝影

會場柔術場攝影

會場公安局辦事處攝影

會場警察署攝影

會場守備司令部攝影

會場守備司令部執法處攝影

獎章式（存林表儒處待取）

獎憑式（存林處待取）

四川善後督辦公署對十三次勸業會宣言

勸業會宣言

督辦致開會詞

中央軍事特派員程沛民氏之演說

文 續

四川善後督辦公署電各縣政府飭預備赴十三次勸業會一案

目 錄

四川善後督辦公署代電建設廳轉飭所屬預備赴第十三次勸業會一案

四川善後督辦公署佈告全川民衆運物赴會比賽一案

四川善後督辦公署訓令各軍暨財政廳成華稅捐局轉飭所屬免征赴會物品稅捐一案

四川善後督辦公署佈告赴會局科商號物品一律免稅并不准在會場妄索分文一案

四川善後督辦公署通令頒發第十三次勸業會進行計劃大綱征集物品規則一案

四川善後督辦公署訓令成都市商會拒絕舶來品入場一案

四川善後督辦公署電金堂什邡新都榮昌彭縣樂山內江夾江綿竹灌縣邛崃等縣政府征集特產首人來省

指示辦法共三案

四川善後督辦公署訓令派委勸業會事務所正副所長一案

四川善後督辦公署訓令派委會場工程主任一案

四川善後督辦公署訓令派委勸業會審查會秘書一案

獎憑式樣案

章則

四川第十三次勸業會事務所組織大綱

統計表

四川第十三次勸業會事務所職員表

四川第十三次勸業會審查委員會職員表

會場守備司令部職員表

會場警察署職員表

授獎等次一覽表

各機關送會陳列參考品統計表

省農場送會陳列物品統計表

各學校赴會陳列教育成品統計表

各縣建設局陳列工藝品統計表

各縣建設局陳列機械製品統計表

各縣建設局陳列化學製品革類統計表

各縣建設局陳列化學製品皂類統計表

各縣建設局陳列化學製品香類統計表

目錄

- 各縣建設局陳列化學製品粉類統計表
- 各縣建設局陳列化學製品髮油類統計表
- 各縣建設局陳列化學製品香水類統計表
- 各縣建設局陳列化學製品雪花類統計表
- 各縣建設局陳列化學製品玻璃類統計表
- 各縣建設局陳列化學製品陶瓷類統計表
- 各縣建設局陳列手工製品統計表
- 各縣建設局陳列手工製品棉織類統計表
- 各縣建設局陳列手工製品毛織類統計表
- 各縣建設局陳列手工製品絲織類統計表
- 各縣建設局陳列手工製品麻織類統計表
- 各縣建設局陳列手工製品草織類統計表
- 各縣建設局陳列手工製品顯織類統計表

- 各縣建設局陳列手工製品襪類統計表
- 各縣建設局陳列手工製品繩索類統計表
- 各縣建設局陳列手工製品骨角類統計表
- 各縣建設局陳列手工製品印刷類統計表
- 各縣建設局陳列農產品統計表
- 各縣建設局陳列園藝類統計表
- 各縣建設局陳列農作物類統計表
- 各縣建設局陳列農產品統計表
- 各縣建設局陳列農產品菸草類統計表
- 各縣建設局陳列林產品統計表
- 各縣建設局陳列林產製品竹類統計表
- 各縣建設局陳列林產製品木類統計表
- 各縣建設局陳列林產製品棕類統計表

目錄

八

- 各縣建設局陳列林產製品藤類統計表
- 各縣建設局陳列林產製品篾類統計表
- 各縣建設局陳列林產製品竹筴類統計表
- 各縣建設局陳列林產製品油漆類統計表
- 各縣建設局陳列半製品統計表
- 各縣建設局陳列礦石類統計表
- 各縣建設局陳列礦產製品金銀類統計表
- 各縣建設局陳列礦產製品銅鐵類統計表
- 各縣建設局陳列礦產製品石類統計表
- 各縣建設局陳列藥材品統計表
- 各縣建設局陳列原料品統計表
- 各縣建設局陳列珍玩類統計表
- 各縣建設局陳列書籍類統計表

各縣建設局陳列字畫類統計表
各縣建設局陳列文具類統計表
各縣建設局陳列圖片類統計表
各縣建設局陳列鳥獸類統計表
各縣建設局陳列珍珠類統計表
各商號赴會化學製品革類統計表
各商號赴會化學製品皂類統計表
各商號赴會化學製品粉類統計表
各商號赴會化學製品髮油類統計表
各商號赴會化學製品香水類統計表
各商號赴會化學製品雪花類統計表
各商號赴會化學製品玻璃類統計表
各商號赴會化學製品陶瓷類統計表
各商號赴會化學製品眼鏡類統計表

目錄

各商號赴會手工製品統計表

各商號赴會手工製品棉織類統計表

各商號赴會手工製品毛織類統計表

各商號赴會手工製品絲織類統計表

各商號赴會手工製品麻織類統計表

各商號赴會手工製品草織類統計表

各商號赴會手工製品顏織類統計表

各商號赴會手工製品鞋襪類統計表

各商號赴會手工製品漆器類統計表

各商號赴會農產製品統計表

各商號赴會農產製品菸草類統計表

各商號赴會林產製品竹器類統計表

各商號赴會林產製品木器類統計表

各商號赴會林產製品棕絲類統計表

各商號赴會林產製品儀器類統計表

- 各商號赴會林產製品竹簧類統計表
- 各商號赴會林產製品梳篦類統計表
- 各商號赴會半製品統計表
- 各商號赴會鑲產製品珠寶類統計表
- 各商號赴會鑲產製品金銀類統計表
- 各商號赴會鑲產製品銅鐵類統計表
- 各商號赴會藥材品統計表
- 各商號赴會原料品表
- 各商號赴會珍玩品統計表
- 各商號赴會教育用品書籍類統計表
- 各商號赴會字畫類統計表
- 各商號赴會教育用品文具類統計表
- 各商號赴會花木類統計表
- 各商號赴會雀鳥類統計表
- 各縣建設局赴會物品銷售數量統計表

目 錄

各商號赴會物品銷售數量統計表

附 錄

各縣建設局送會陳列團務照片表冊統計表

各機關送會陳列則匪照片物品統計表

四川第十三次勸業會春季國術比賽會授獎表

四川第十三次勸業會體育賽馬會獎評表

第十三次勸業會報告書弁言

民國廿二年，綏寧川境，載戢兵戈，移師劇匪，內謀休養，離析之局，始兆割復。余奉命善後川事，夙夜兢兢，懼無以孚衆志。然於全川民瘼所在，則數年以來，殫精竭慮，未嘗一日去懷。夫往者川政失敗，匪患當前，非迅速完成統一，蕩平寇亂，不足以出吾民於水深火熱之域，盡人皆知。然武一體察此廣土衆民，當前之灼膚慘痛，尤在於經濟破產。倘不謀根本對策，其足以制吾人之死命，實較匪禍爲尤烈。故余以爲關匪固政府今日之重要使命，而振興全省經濟，尤爲當前切要之圖。蓋有形之匪患易除，而全省之經濟崩潰，幾百劫難復也。

兩蜀素稱天府，物阜民殷，猶能因勢利導，使之供求相應，則自給自足而有餘。今以外貨侵略，捐稅繁重之故，遂致百業停頓，資金外溢，言之可爲痛心。然時至今日，民不聊生，公私交困，雖欲振興經濟，實感無從措手。若發達交通，創興水利，建設大規模之基本工業，固爲增加生產，救濟民生之重要條件。顧以今日四川之財力，與興辦上述事業所需之時間而言，皆不足以濟當前迫切之飢渴。欲藉川民垂絕之命，舍提倡土產，改良手工業，以杜若決江河之漏卮，其道莫由。憶昔清季勸業道周君孝懷，曾利用成都棉花市，舉行勸業會，徵集省內產品，由政府加以獎許，稍示提倡之意，法良意美，洵足師法。民國以還，雖年有斯會，厥旨未宏，余既以改良土產，爲挽救全川經濟危機之對策，乃於廿三年春，舉行第十三次勸業會，因循制而

四川第十三次勸業會報告書

弁言

二

擴充之，使全省農工產品，英會陳列，以供講求參考，開幕迄終，凡五十日，雖因產業衰落，時間迫促，無燦然成績可說，而於誘發民衆，參加生產之興趣，昭示全川，今後努力共趨之途徑，則庶幾焉。

應徵來會品物，種類浩繁，環諭互見，暫由勸業會事務所，評議甲乙，指導改良，并分別製表，與該會籌備進行本末，彙爲報告書一冊印行，俾全川民衆，咸知省內今日之生產狀況，與政府擴充斯會意議所在，倘蜀中人士，恍於當前危機，而知幡然改圖，以致吾川於自給自足之域，則十三次勸業會，不啻爲新四川之造端。茲將報告書編成，謹揭余意於篇首，即以質之邦人君子，庶更有厲其志也。

中華民國二十三年六月 劉湘 識

序

國難亟矣民困深矣朝野有識之士莫不汲汲焉竭精殫慮以充實國力爲今日當務之急夫國家由人民組合則充實國力宜必自人民始顧所謂國力者豈獨恃有堅甲利兵哉貴能於政治經濟教育諸方面養成其國家優勢也所謂充實國力者豈如逞血氣於暴力欲人人好勇鬪狠哉貴能滿足人民之生計使百業各有專攻竭其技能共促社會之發展以爲國家鞏固基礎也以身喻之國力譬猶血脈而內憂外患則猶身之有疾病人惟血脈枯澀爲易受疾病侵害惟疾病愈侵害而血脈愈枯澀倚伏相乘互爲因果觀於今日農村之破產工商之衰落學術之退化國治者固宜知所注意矣獨於吾國僻處西陲然土地之廣袤物產之豐饒在在爲國中冠進之足以沾潤鄰省退之亦足自給有餘顧廿餘年來日湖絕境論者莫不歸咎於軍隊之剝削盜匪之擾害而不知百業墨守成法不加改良藏富於地無由開發實有以坐致困窮此所以有待於政府之提倡與勸導也今年春 四川善後督辦劉公督師剿匪駐節成都深思亂源本生產救國之主旨特召集第十三次勸業會擴大組織以資倡導 嚴肇奉命董其役副以省會公安局局長于君邦齊建設廳科長代應務李君冕父凡五十三日畢會省內外與會物品既由審查委員會評定其優劣分級給獎列爲專表矣復綜其經過編爲報告書分類有六爲表一百有一種籌卒事主者徵序於 嚴肇嗟夫自有清末革命創辦斯會迄今已十三次歷年二十有六矣其間因軍事擾攘或作或輟無論每度當事人之賢愚工作之弛張與會者之損益異同若何而其舉辦之初心固無不冀於比茲觀摩之際收日新月異之功也今日試一回溯廿餘年來百業改進之跡果有可述者否乎後之視今亦猶今之視昔則今日十三次勸業會所得之結果與以後無數次之結果皆可預知矣抑又何言雖然爲政之道固有不能責效於旦夕而風

聲所樹莫經潛移默移之功者以吾川凋敝已久之百業而欲恢復之夫豈易易吾人生值斯世外恍於職畜之驅使內本良心之主張既不能坐視其敝而不救則亦惟有於救之之法務求其簡切而有效庶幾期夫萬一已耳嘗試推求吾川經濟之陷落外貨侵略實爲絕大原因而外貨之所以得肆力侵略者正惟土產製造之不改良與工商業之無人提倡有以致之則吾人舉辦勸業會首宜注意於土產內容之充實斯不悖乎提倡主旨比年以來徒以省內軍事影響主會事者無暇整飾以至各種外貨每屑濫列會場充怪陸離逐目皆是下至茶坊酒肆娛樂場所與陳品房舍駢處雜列勸業意義幾一變而爲倡娼嬉游與夫宜揚外貨矣尙何效力之足云 願鑒 知其然也故於開會之先首即飭可嚴別其區段何者宜公私陳列何者宜學術何者宜商品何者宜農器花木何者宜茶酒娛樂并特申告誠凡非國產一律不得入場部居別白秩秩無紊而後人之來游者曉然政府提倡之旨其愛國愛川之心鮮不油然而生者至於獨闢一室陳列關於勸業物品所以發揚民衆加增其對匪反感因時制宜其深意更有超乎尋常游觀之外者在夫十三次以前報告書莫可考矣不有相形孰分優劣本屆雖無特異成績可言然求諸提倡之心庶幾可以無憾焉或曰是則然矣抑知川北赤匪方據地割城殺人盈野難後子遺逃死不暇軍事之策畫窮民之撫綏勢莫急乎是者今不於此之圖而侈談勸業得毋迂闊遠於事情乎不知赤匪之擾一時之癘疥也百業蹙廢腹心之疢疾也况匪之來源正由失業之民衆三分軍事七分政治 蔣委員長早以昭示國人矣正惟制匪不忘勸業彌足引起人民對政府提倡根本救濟政策之同情吾人果能由茲奮發從事復興基礎之建築一洗向來苟且之習慣各求職業之發展日就月將循序漸進由一省推及全國將見經濟恢復國力充實踴列強猶且懼我而何匪患之有夫然則是書也雖謂爲救國救川之左券可也豈特記一時之成績已哉

序二

易曰日中爲市致天下之民聚天下之貨交易而退各得其所蓋取諸噬嗑民之有欲也肇於隆古其才力足以自振也代有發揚上無以道之俾通商惠工則扶翼鮮力而祕其富實甚至供求不相劑而爲世亂之媒矣周禮太宰以九職任萬民五曰百工飭化八材六曰商賈阜通貨賄司市掌市之治教政刑量度禁令復於分地陳肆辨物無不詳又曰凡治市之貨賄六畜珍異亡者使有利者使阜害者使亡靡者使微鄉司農云亡者使有無其物則開利其道使之有考工記智者創物巧者述之守之世謂之工百工之事皆聖人之作也誠以時勢所趨民生所賴古今異宜道則莫外聚商以通其貨賄聚工以判其良窳開民智阜民生既富方殺竊竊志之成都花市盛行有年工商時集初無定矩前清官可整齊約束斯有勸業會歲一舉之遞於今年爲第十三次矣其中迭更事變或塗飾一時或因陋就簡紀載鮮詳 督辦劉公求治心殷所以安輯斯民者無弗艱難以恢崇之舉十三次勸業會之先爲文以迪各縣徵集物品必求其實必其地所產所造開會之初章制備具擇賢能者以董督之集專家以評議之及期貨別隨分殷闐駢羅不相凌雜各守軌範終會無鬻良雜權權曉以紊紀者其於噬嗑之義既歷闔閭之欲其於司市之職亦靡不逮東西各國博覽之會時時有聞行者蓋亦善者因之其次利導教誨整齊而決無與民爭利之心或謂海通以來舶貨溢市奪我利益然人困羸弱寒暑中之筋骸強固則不待察而自健矣此建設之不可緩也積鏞以不才得與斯役兢兢奉持幸未阻墜執事錄而成帙足爲行政之與也中樞亦適以是召

長員委會員委查審會業辦次三十第蒙辦料後善川四

影 肖 湘 劉



會業勸次三十第兼長處處務政署公辦督後善川四
長員委副會員委查審

影 肖 鏞 績 甘



序

於遐邇豈非必由之軌必導之方哉衣食足禮義興罷勉從事不敢告勞謹識顛末願互策之

二

中華民國二十三年六月榮昌甘績鏞於四川善後督辦公署政務處

總 理 遺 像



四川善後籌辦處第三十次會議審查委員會委員長

劉 湘 肖 影



四川善後督辦公署政務處長兼第三十次勸業會
審查委員會副委員長

甘 績 鏞 肖 影



四川善後督辦公署政務處副處長兼
第十三次勸業會事務所所長

高顯鑑肖像



李晁父肖像

第十三次勸業會事務所副所長
四川建設廳第一科科長代行廳務兼

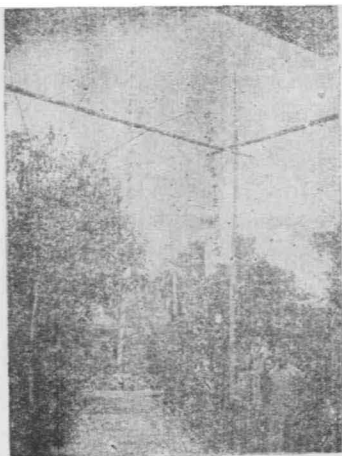

會 旗 撮 影

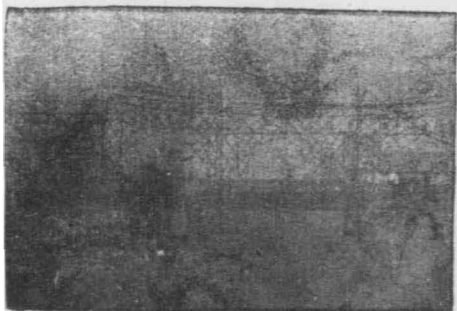

會 場 正 門 撮 影



會場禮堂攝影一

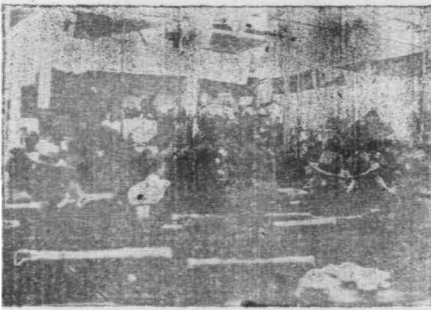

會場禮堂攝影二



會場禮堂攝影三

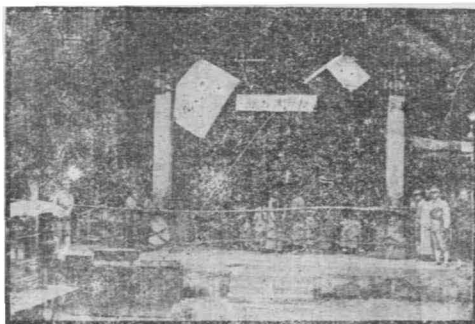

會場物品陳列館攝影

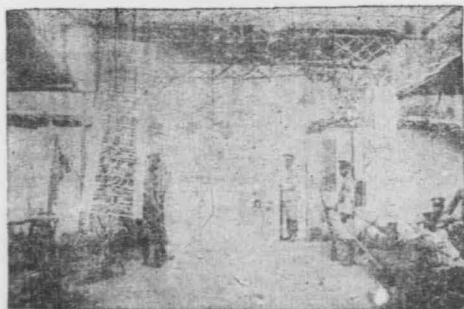

會場赴會貨物登記處攝影

會場省農場攝影



會場中心農場攝影



會場中心農場攝影二

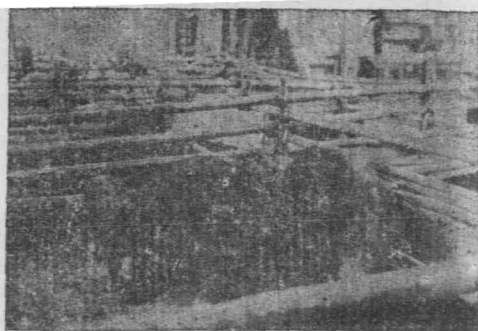

會場中心農場攝影三



會場中心工業試驗所陳列處攝影



會場川絲整理委員會攝影

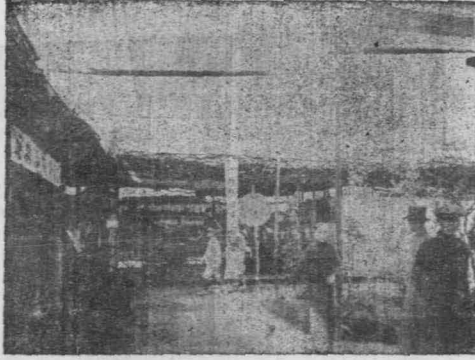

會場各縣建設局科攝影一



會場各縣建設局科攝影二

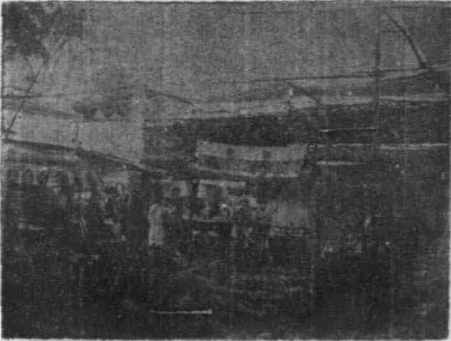

會場各縣建設局科攝影三

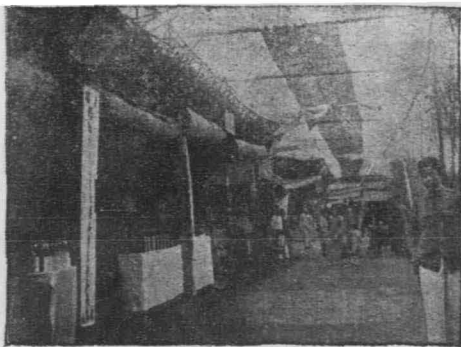

會場商店攝影一



會場商店攝影二



會場商店攝影三



會場花園攝影一

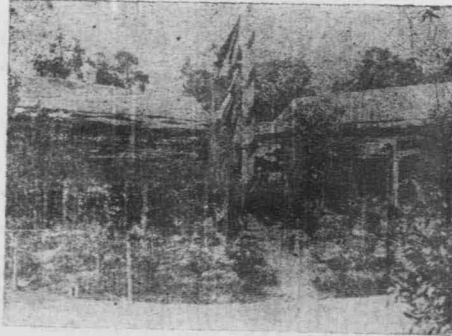

會場花園攝影二





會場柔術場攝影

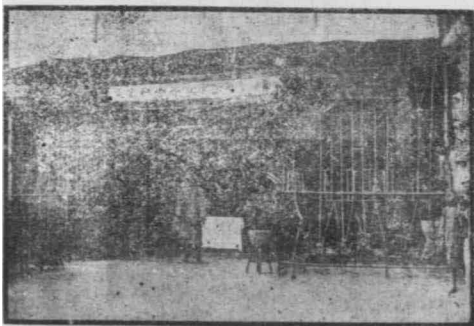

會場安局辦事處攝影

會場警察署攝影

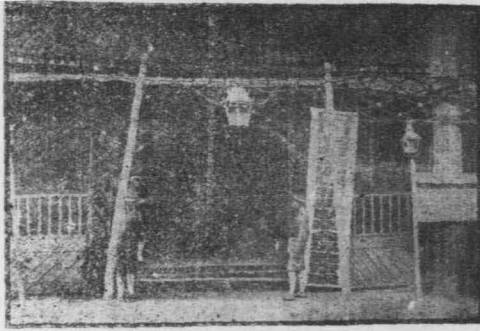

會場守備司令部攝影

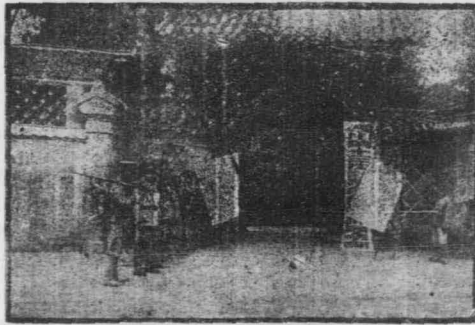

會場守備司令部執法處攝影

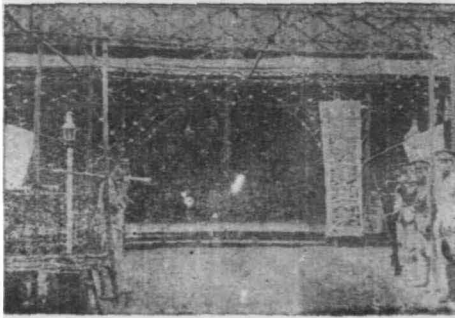

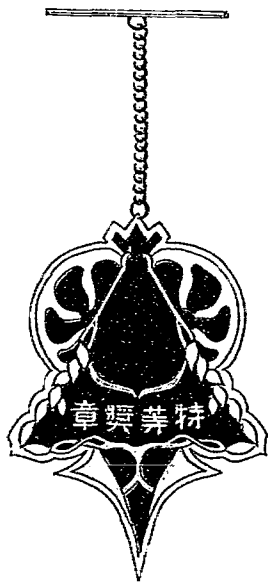

四川善後督辦公署對第十三次勸業會宣言

吾川勸業會舉行已歷十二次矣今十三次大會又屆開幕頗名思義既曰勸業則斯會當然具有獎勵工商促進生產舉業之意義御與德相對而言一方既從事於勸導則懲戒亦即寓焉循例舉行其意自明又何俟乎擴大組織與曠曠資詞耶雖然治國亦猶治病必先審其源起然後處方用藥始能收功於旦夕在今日情狀下之四川實一中國之縮影貧弱已達極點休養生息致富圖強幾成口頭禪語任何人類能知之顧究應如何始可以轉變環境適應籌畫殊為曠待解決之問題本署審度情勢認定非振興國貨不足以充實人民生計非充實人民生計不足以挽救經濟危險此次擴大勸業會之組織論其性質雖與往年同為一種暫時結合而其所以運用勸業會者實具有偉大之精神與無窮之希望迥異往年之點厥有數端特為約略言之竊曰無錢非貧無業為貧今日之中國正坐失業人民過衆之弊而人民所以多數失業者又由於工商業種種失敗其本身固有之出產可以供給他人需要者既因製作盜陋不知改良銷場日狹收入之金錢益形減少而本身所無需仰給於他人者又一刻不可缺乏非現金不能換來輸出之金錢逐漸增多甚至自身對於所有產品亦棄而不用竊以大量產額廢置地下使外人坐收其利在川言川亦復如是試觀前歲海關統計吾川入超五千餘萬元洵足駭人聽聞其實川省物產豐富如蔗糖陶磁麻布絲紙等類均屬大宗貿易徒以因陋就簡不求改進方法以致營業日見退化又如桔柑一物川東一帶出產最多但保存與製造方法自來未加研究不能推銷及遠而舶來品之桔子水則到處銷售風行一時據前年海關統計上海廠家因仿製桔子水爭購美橘是年輸入總數驟增美金六百萬元（當時

約合華幣二千四百萬元)祇區區一種果品損失已如是重大其餘漏卮寧可數計假使今後吾人利用土產桔柑造橘子水成績優良能與舶來品爭勝是即為吾國挽回數千萬元之利權同時亦即為川省增加一大宗之收入舉一反三成效自見近來有識之士一致從事提倡國貨工作京滬各大埠紛紛舉行國貨展覽會以資觀摩吾川地大物博豈可後人但空唱愛國高調而不擬具有效方法從實際工作則仍不免虛聲號召有名無實之譏故此大署特於勸業會開會之先召集各種專門人才組織土產改進委員會分別成立各業專門委員會務本各人之實驗與心得研究一種切實有效方法將各種業務認真改良期於本屆會場上有一種特異成績表現故改委會之精神完全寄託於此次勸業會日下暫就成渝兩地試辦以後逐漸推廣使提倡國貨與改良土產工作做到一步即得一步成效工商各業既可同時發展國民經濟當然亦漸臻裕如此本署所望於邊疆漏卮挽回利權擴大大組織之重大意義一也吾蜀不幸災禍頻仍去年夏秋之交數月不雨川中各縣或顆粒無收或十獲一二一般飢民以至草根樹皮充食料質妻鬻子別非離鄉而保綏各屬淪為匪區至今猶未完全克復尋常論調必以為在此時期惟當以賑災勸匪為務非雍容暇豫講求工商之時不知國家之強弱安危純視人民生活狀況為轉移如生活安定財力充足則人人俱能發揮其智能以求一切事業之發展其國勢自然日鷗強盛雖偶有偏災不能為害歐美是也若經濟破產人無定業終日惟營求衣食之不暇尙何知自身與國家之關係即使無天災人禍擾害其國亦已奄奄一息雖存若亡中國是也募款賑災救盡則此利益只在暫時增加生產人得所恃其利益垂於永久即如洪水猛獸之共匪究其伎倆亦不過利用失業民衆以行其欺騙煽惑手段如果人人各安生業誰肯隨聲附和來源一清自歸殄滅本署於此次會場特闢一室專陳列勸匪職利品及匪區各種寫真片增進一般民衆對赤

匪之反感心理猶治標工作同時於徵集成品比賽之外更實行所定促進生產事業之計劃俾智識界發展心思力謀技術及學理上之改進方法其餘各方力量亦集中於一箇標準之下從事各種建設乃治本工作標準兼施效力自異此爲農民謀根本救濟及促成剿匪工作進展重大意義二也勸業會創始於明末清初之際不過田家賈賈農具及菜蔬種籽之臨時場所隨因加入花市等項貿易遂有花會之稱至清季光緒末造勸業道周善培始擴充爲勸業會令各縣勸工局搜集當地土產及農礦各業成品到會陳列課其優劣成績頗有可觀鼎革後以兵亂連延不暇舉行至民八以後乃修葺典與洋貨充斥國產落後不啻爲舶來品開一銷場而茶樓酒肆亦連禮比屋爭先恐後奪取短期內營業利益都人士覽視此會爲春遊宴集之所大多走馬看花乘興而來醉飽而去對於成品美惡曾無一盼所謂創辦意義竟逐錦水而東流不復爲人注意以致陳列出品每况愈下其邊遠小縣相率藉口不肯到會即來者亦視如具文苟且應命是何貴有此會乎吾人慮茲廿世紀時代世界一大變局也工商競爭日益劇烈據經濟學家統計美國機器發達每一人之生產力並約當中國三百人就令我國人口以三倍於美而生產力之相差已值百倍矧人口不虛三倍是生產力強弱之比較尤不止百倍矣又如俄國當革命成功時國勢貧弱亦臻極點因實行五年計劃而實力竟以充足我國縱不上躋富強之美庸詎不能步情勢相同之俄之後塵乎願強者愈前進不已弱者愈退後不已是故強者益強而弱者愈弱兩兩相較距離如此其能逃天演之淘汰耶使吾人不欲自救則已如欲自救自非從提倡生產入手不可本署負善後專責救川卽以救國於義所不容辭第提倡之術甚多提倡之事體亦鉅所貴因地因時審度得宜勸業會亦提倡之一端但因其歷史久遠而人民所得印象亦復深刻雖比年辦理不善流於腐化究竟本身仍具相當價值故本署特就此加以擴大組織冀引起人衆

之注意並釐訂審查會章制廣延專門人才負考核成績任務實行獎懲用資勸戒惟所常鄭重聲明者此次既以積極提倡土產爲標幟對於違背原則者限制不得不嚴凡屬舶來品應拒絕入場如有改換商標冒充土貨者即予沒收或赴會機關選購商貨冒爲自己成績者亦予嚴厲懲罰其他獎懲辦法已有專章公布茲不贅述總之以達到本署初心爲目的但勸業會爲時僅歷月餘若寬一舉十寒時過則已是仍不免蹈五分鐘熱誠之誚本署此次除召集土產改進會外並就各縣之建設機關負責人與徵集之專門人才等別組生產建設會議俾作長時間之討論且責成各就土宜設法改進以策實效於永久此又本署糾正陋習與轉移風氣之重大意義三也綜上三端不過略指概要且此舉事大體廣闊關係甚重國家既由人民組合意見尤宜溝通人民力量所不能及者政府領導之政府所未到者人民補助之一德一心共資利濟倘能各抒偉見惠我良規凡有關生產建設之計劃與夫工藝學術之發明本署無不竭誠接受並希於開會時隨時講演以廣見聞而資借鏡庶使明年會場能得到比較今年進展之成績以貢獻我民衆而毋徒視爲循例結合熙春盛遊已也豈惟川省及中國之幸抑亦本署所厚望焉

本會宣言

二十世紀之世界乃一產業競爭之世界也英法德意日諸強無論矣即標榜社會主義之蘇聯實行五年計劃以振興重工業爲指歸數年之間成績斐然爲世界列強所側目可見無論任何政體之國家未有不以生產爲立國之命脈者也因此之故列強爭奇競勝奮勇直追工業愈臻發達生產益形過剩造成失業恐怖促進經濟衰落帝國主義之資本家爲維

持其事業之繁榮不惜以過剩產品向生產落後之國家或殖民地傾銷掙取鉅量之金錢所謂經濟侵略者是也中國地大物博資源冠於全球徒以閉關自守接受西洋科學文明較遲生產技術尚在十八世紀之過程中是以生活所需莫不仰給於舶來觀歷年海關貿易冊只見入超激增不見出超起色滯居日鉅資困日深兼以受不平等條約之束縛關稅不能自立帝國主義之過剩商品排山倒海而來均以中國爲尾閘長此以往禍伊胡底國內有識之士慮帝國主義之經濟侵略足以亡國滅種也乃均集注視綫於生產建設之途謂爲非此不足以挽救危亡復興中夏全國經濟委員會之創立與夫國聯技術專家之來華皆爲我政府努力建設之最大決心吾川夙稱天府物產之豐爲各省所不逮年來雖戰亂迭起政治未入軌途而各當局於生產建設事業固未嘗放棄且有積極從事者雖茲事體大萬緒千頭政府固爲先鋒民衆宜作後盾當此喪亂之餘凡我同胞飽經憂患應如何鼓紳其精神激發其志氣引起其開拓富源之觀念當前急務無逾於此省會爲全蜀文物萃萃之中心舉辦勸業會今爲十三屆矣溯其旨趣無非藉春光明媚之日集產業之精華供羣衆之觀摩政府又從而評其優劣加以獎勵勸導於競賽之中含饒深厚有足多者唯國人每舉一事創始之精神有餘持續之毅力不足時過境遷觀念幾完全消失而大多數同胞甚至以勸業會爲游目騁懷之場極一時視聽之娛忘根本意義所在故歷屆成績每况愈下此番本會之舉行消極方面固在矯正過去之錯失積極方面尤抱定莫大之願望者非爲某一個人也非爲四川一省也爲整個中華民族莫復興之基也慨自九一八事變發生以近日閱蔣兵燹武將我錦繡山河之東北四省規奪以去而猶恣壘難填直欲囊括中原國際帝國主義素守機會均等之原則對日本之獨霸東亞自難袖手旁觀故近兩年來國際政局之轉變極波詭譎之奇幻所謂日俄交惡日美爭銷美俄聯盟以制日等要皆二次世

界大戰爆發之原因我國遂成當年之巴爾幹矣現夫一九三六年之海軍會議列強均認為最大之危機各自準備不遺餘力設不幸大戰果於此際爆發我國之將遭廢燬自江中蜀居形勝甯忍坐觀然則如之何而後可曰同心協力努力開發實為今後四川唯一出路亦即七千萬川民挽救國難之莫大表現本會籌備匆迫諸事簡陋而旬期又僅五十日欲達到理想之鵠的當然為事實所弗許不過大處着眼小處着手為一般認為成功立業之訣則本會竊願循達斯旨折迅前驅觀感雖僅限於一時一地影響之大則有非想像所能及者故希望我與會羣衆凡有三端（一）以生產品參加競賽者勿存敷衍敷衍之心成功者不必矜滿尤須精益求精失敗者不必頹喪何妨再接再勵（二）普通會衆之組織設止游觀之外更集中視線於生產之改進與推廣人人能不虛此一行則裨益鄉國豈可限量（三）技術專家實業團體成抱開發宏願或倖放在性質皆予本會以莫大之榮光倘蒙賜以箴規俾資藉鑑則川民固無窮而國家實富強之基亦胥拜其賜綜上所言皆本會之最低度要求想亦我親愛會衆所樂聞要之時至今日非生產不足以救國非建設不足以圖存蜀為天府舊邦今則凡百落後此七千萬同胞之公恥也自茲以後上下一心竭全力以專開發務使人盡其才地盡其利貨暢其流則今日國人詛咒非笑之四川未始非異日光華璀璨之樂土此則觀吾人之努力何如耳謹此宣言惟冀察

四川善後督辦致開幕詞

今日為第十三次全省勸業會開幕之期人材齊萃百貨雜陳在國家多故之秋實為不可多見之盛況余能與諸君陪對一堂研討於國計民生有密切關係之實際問題殊為欣幸勸業會之歷史沿革常閱盡人皆知無待詞費惟此次廣

大組織之意義與余對本會將來之希望有須鄭重爲諸君告者（一）現在國步艱難民生凋敝其原因雖不僅一端而國人對於農工商業不能積極講求以抵制外貨之侵入實爲最大原因現欲挽此危機除政治方面應努力使其步入軌道外對於振興農工商業尤須全體動員以百折不回之精神爲救亡圖存之奮鬥吾川號稱天府地大物博人口衆多當國家殘破之餘全國視線皆集於此以爲復興中國之重任惟四川足以負担而實際一考四川情形則農村破產商業蕭條工人失業倘不於此時以有效之方法加倍之速率努力於實際生產事業不惟全川民衆將日趨貧困即國家一線生機亦將斷送川民將永無出路可言現在劇匪將告成功正吾人努力建設之時此個人擴大本會組織之微意也故十三次勸業會須因時間迫促準備不充其含義則至爲重大將來全川生產建設事業之發揚光大其造端實在於此也（二）近來國人感於產業落後物質缺乏僉以爲必與辦大規模之新式工業乃能切合時代要求堪與外貨競爭然試一考在海關記載每年最大量之入超并不在於純粹之工業品而糧食菓子糖類煙酒及毛織物等竟佔入超之大部份此種產物皆爲中國所固有且其產量最豐今皆仰給於外人甯非自暴自棄余以爲欲挽回此種利權并不必動言大規模建設祇須衡量實際情形作合理的簡單的技術與生產手續之改良即可塞大部漏卮吾人果能自給自足國民經濟自然日趨於充盈故此大勸業會個人期望以淺近之實際的改善土產相號召不願放言高論致蹈空泛難行之弊也（三）興辦生產事業必須先於自身經濟與原料之來源銷場供求情態及運輸稅則等各方面有精密之統計調查然後可製有成若忽視以上諸問題行見其圓鑿方枘求爲不遭慘敗者今日國內之志士學者皆知增加生產爲當前急務「建設救國」之呼聲高唱入雲而其結果或因經濟失算或因供求不應其失敗不旋踵而至以致喪失社會信仰志者寒心疑者裹足此

皆侈言建設不察實際之過也余雖非企業專家因積年體察試驗之故對四川生產建設擬有兩大原則深冀諸君細心體察之後加以批評研究於雲川建設前途當有莫大裨益兩大原則爲何即（一）土產改良合作（二）基本生產建設是也前者目的爲節流後者目的爲開源將欲開源必先從節流入手再就事實言基本生產建設不但必需之大量資本不易籌措即各種精密調查計劃亦須經過較長之時間始能定整個的合理的方案決不能憤然着手致自陷於無政府之矛盾狀態中而土產改良合作則時間與經濟各方面均比較易行只須吾人精神貫注上下一心不難於最短期間得相當成績此次勸業會爲土產改良合作運動之開始切望諸君以敏銳之眼光強毅之精神迅捷之步驟勇往邁進以挽回前川行將破產之經濟厄運自此次土產展覽後已擬定本年秋季自雙十節起在重慶舉行十四次勸業會一個月以後并規定春秋兩季於蓉渝分別舉行以資切磋提倡增加民衆生產興趣與知識各企業家亦得有競爭改良之機會生產前途必可樂觀（四）生產事業之發展政府與人民間之關係最關重要政府固須盡其職責人民尤須竭誠合作在本會開幕之後個人擬定積極從事者約有數端1.成立合作消費組織2.保障信用免使各業爲徵俸求利之輩所破壞3.平價調劑以促進各種事業之繁榮4.調劑供求保障營業5.特別獎勵生產優良品而以普遍適用者爲原則6.指導技術改良以上爲政府應盡責任而人民方面企業家則應於政府指導之下努力求於各種生產事業時有新的貢獻而消費者方面則應激發愛國熱忱盡量購買國貨以促進生產事業之發展本署現成立土產改良合作委員會并召集全川生產會議即爲今後實行兩大原則貫徹生產建設主張之設計機關目前許多學者均鄙薄改良土貨運動謂爲不科學化須知目前最重要者不惟爲科學化而尤在於合理化國際如此國內亦復如此如遇事只講科學而不問其合理與否則

縱能成功亦屬無益凡上所言乃個人一得之見尙希各方賢達隨時匡助云云

中央軍事特派員程沛民氏之演說

今天是四川第十三次勸業會開幕的一天同時是劉督辦提倡土貨改良生產救國的一天兄弟躬逢其盛前來參加是很榮幸的剛才劉督辦所說此次主辦勸業會的意義及以後的辦法個人是很欽佩而贊成的但是兄弟回川是担任剿匪軍事工作對於工商業不甚熟悉今天說得不好尙望諸位同志原諒關於提倡生產改進土貨是劉督辦的良好主張同時也是中華民國很重要的事四川過去的十二次勸業會情形大家想來是知道的今日的生產與改進有賢明的長官來提倡望各同志切實整個的認識努力做去將一切難關打破不要敷衍自然能收美滿的效果中國民窮財盡重重枷鎖就是關稅不能自主工商業落人之後帝國主義用機器來與我們手工業競爭當然是手工業失敗我國是以農立國如要將這枷鎖取脫非「改良土貨提倡生產」關稅能夠自主將舶來品的稅捐加重使國人樂於購用國貨是不成功的我此次回來有人說四川的生產不能發達因為捐稅重了這也是一種原因好在劉督辦極力提倡生產事業我們同志要努力來合作把這難關打破我想劉督辦一定能解除這些困難的希望諸位同志努力去必定有辦法的這就是兄弟的一點意思

四川第十三次勸業會報告書

演說

四川善後督辦公署電令全川縣長飭其預備赴十三次勸業會一案

急全川各縣縣長覓查四川勸業會之設原以通商惠工技巧爭奇尤以促進實業提倡國貨爲主旨創始於前清末季繼武於民國八年歷經辦理有案惟查近年以來軍事頻仍民生凋敝農工商業無法整頓加以承辦者歷年只知奉行故事不知設法推進遂致赴會者逐年減少陳品亦逐漸減色殊深浩嘆茲屆第十三次勸業會舉辦之期亟應酌量情形擴張辦理以作實業成績之比賽而爲振興國貨之倡導業經本署訂期開會除查照歷年規則就各該縣征集特殊產外并對於實業方面之學術技術等如各該縣紳民有所發明足資比賽者亦應廣爲征集飭其到會宣傳講述以期普及除征集詳細辦法另令飭遵并援照歷年成案由本署派員赴期籌備外特先電達希轉飭該縣建設局或建設科遵照辦理起於本年三月廿日以前通省陳列至該縣建設局或建設科應解會費仍照舊日等級先期解署以便籌備事關要政切勿延誤爲要督辦劉 政冬印

四川善後督辦公署代電四川省建設廳轉飭所屬遵照預備赴會一案

四川省建設廳鑒查四川勸業會之設云云（見前電令全川縣長飭其預備赴十三次會一案）以期普及除征集詳
四川第十三次勸業會報告書

四川第十三次勸業會報告書

二

細辦法另令飭遵并分電全川各縣縣長轉飭該縣建設局或建設科遵照辦理趕於本年三月二十日以前運省陳列應解會費仍照舊日等級先期解署以便籌備外特先電達希即轉飭該廳隸屬各實業機關遵照辦理爲要督辦辦 政冬印

四川善後督辦公署佈告全川民衆爲舉辦四川第十三次勸業會遵照運物赴會比賽一案由

爲佈告事照得通商惠工昭興國之盛短陸分貨別爲綏集之良圖在昔艱危之際每求勞來之方是以諸葛以西蜀一隅比衡強大者英雄樂業也錢鏐以杭州一郡巍峙東南若物產殷富也遠徵往事近驗豪情每當征伐之餘影散之際尤宜多方提倡庶使閭閻殷闐咸都於每年春季舉行勸業會肇自前清迄於民國萃各邑之物產則知人民生計之所資聚運肆之工商則知地方習俗之勤惰藉以消息盈虛默示勸導何況相觀以善各勉於精良待價而沽咸欣夫挹潤意至善也法至良也東西各國恒藉開展覽會招致殊方異域奇珍環習以發揚國光吾蜀地大物博農工各奏其能商礦逐漸發達成都勸業會又久爲中外人士所具瞻本年第十三次勸業會仍應照舊在省城南關外青羊宮二仙菴舉行雖頻年迭更事變實業或愧振興然華路縱橫尙能恢廓前規舊範亟之擴張第以積弊宜除綱領宜備主持提挈統由本署俾一事權以利進行迨至秋季則在重慶舉辦國貨展覽會本署歷年辦理早有成績茲值春季開會伊邇援照歷年成案應密經費仍由各縣照解至於物品徵集審查獎懲悉有規章通飭遵行舉凡各縣有關職業學術技術及特產等成績品無論私人

團體可資各縣實業成績之比賽而爲振興國貨之先導者應即由各縣縣政府轉飭所屬悉數搜羅尅期運省其有私人或團體發明之職業方面之學術技術未經搜羅而願自由參加者可自行到各該縣建設局或建設科呈遞經致符合格即可到會宣傳講述至於本屆會期業訂自本年三月廿日開始至五月十日止前後共計五十日除將進行計劃大綱及徵集物品規則通令剿匪各路軍各軍暨建教財三廳全川各縣縣政府轉飭所屬場廠局所暨省立實業機關一體遵照外當此陽春布澤非扞與於遐頭尤冀萃日方長庶經營夫意既合行布告仰即一體知照此告

四川善後督辦公署訓令各軍及財政廳稅捐局轉飭所

屬免徵赴會貨品稅捐一案

四川善後督辦公署訓令 政字第 號

令 司 部
廿三軍 廿八軍 廿九軍
川康邊防總指揮部
成華各稅局（在填）
四川財政廳

爲令遵事照得本署主辦之四川第十三次勸業會業將進行計劃大綱及徵集物品規則分別令飭遵照辦理并限於三月廿日以前運省陳列用資比賽在案惟轉瞬卽屆各地起運赴會之期第恐各稅收局所仍依普通商品徵收捐稅或故

四川第十三次勸業會報告書

四川第十三次勸業會報告書

四

予留難對於會務前途不無滯礙合行查照成案通令豁免凡屬各縣運會物品所有沿途稅捐雜款一律免收以資提倡而維會務除分令外合行仰該部局應即遵照并轉飭所屬稅收機關一律遵照仍將奉文日期及遵辦情形報查切切此令

中華民國二十三年二月

日

督辦劉

四川善後督辦公署佈告爲赴會局商陳列物品應予一

律免稅并不准在會場妄索分文一案

政字第一六二四號

爲佈告事照得四川第十三次勸業會現已籌備就緒開會各縣建設局及各商赴會陳列物品紛紛到會除飭事務所詳爲規劃依次陳設茲通令各軍及各稅收機關遵照送令查係運會陳列物品悉予查驗免稅以示提倡外關於會場內外一切規費悉應豁免除分令四川省會公安局及會守備司令部或華南縣府勸業會事務所暨市政府一體遵照嚴束所屬不准在會場內外妄索分文以示提倡外倘有不肖份子及濫兵流痞敢向到會各縣局工廠公司及一切商販妄索分文者准各該受害商民人等扭交會場守備司令部嚴究以維治安而示提倡此佈

中華民國二十三年三月

日

督辦劉

四川善後督辦公署通令頒發十三次勸業近行計畫大綱徵集物品規則一案

四川善後督辦公署訓令 政字第八九四號

令 各軍路軍 教建財三廳
六師廿三師 全川各縣縣長

爲令遵事照得通商惠工昭與國之盛矩陸分貨別爲綏集之良圖在昔艱危之際每求勞來之方是以諸葛以西蜀一隅比衝強大者英雄樂業也錢鏐以杭州一郡巍峙東南者物產殷富也遠徵往事近驗羣情每當征伐之餘彫敝之際尤宜多方提倡庶使闔閭殷闐成都於每年春季舉行勸業會肇自前清迄於民國萃各邑之物產則知人民生計之所資聚運肆之工商則知地方習俗之勤惰藉以消息盈虛默示勸導何況相觀以善各勉於精良待價而沽咸欣夫挹潤意至善也法至良也東西各國恆藉開展覽會招致殊方異域奇珍環寶以發揚國光吾蜀地大物博農工各奏其能商礦逐漸發達成都勸業會又久爲中外人士所具瞻本年第十三次勸業會仍應照舊在省城南關外青羊宮二仙菴舉行雖頻年迭更事變實業或槐振興然蕞路權綫尙能恢廓前規舊範亟之擴張第以積弊宜除綱領宜備主持提挈統由本署俾一事權以利進行迨至秋季則在重慶舉辦國貨展覽會本署歷年辦理早有成績茲值春季開會伊邇援照歷年成案應需經費

四川第十三次勸業會報告書

仍由各縣照解至於物品徵集審查獎懲悉有規章通飭遵行舉凡各縣有關職業學術技術及特產等成績品無奇私人團體可資各縣實業成績之比賽而爲振興國貨之先導者應即由各縣政府轉飭所屬悉數搜羅冠期運省其有私人或團體發明之職業方面之學術技術未經搜羅而願自由參加者可自行到各該縣建設局或建設科陳述經放在合格即可到會宣傳送至於本屆會期定自本年三月廿日開始至五月十日止前後共計五十日除通電并將進行計劃大綱及徵集物品規則分令剿匪各路軍各軍及教建財三廳全川各縣縣長轉飭所屬場廠局所暨省立實業機關一體遵照并佈告外各廳檢同進行計劃大綱及徵集物品規則各二份令仰該「總指揮」「軍長」「廳長」「師長」「縣長」「縣長」即便遵照承領轉行所屬遵照辦理以示提倡而發鼓勵事關民生切勿玩視仍將奉文日期及遵辦情形具報備查切切此令

計檢發第十三次勸業會進行計劃大綱二份

徵集物品規則二份

四川第十三次勸業會進行計劃大綱

一・宗旨 本會以改良土貨促進技術闡明學理提倡特產爲宗旨

二・徵集辦法

1. 有關學術者 例如私人或團體對於職業方面學術之發明與著述是
2. 有關技術者 分左列六項

(甲)工藝品 「機器品 化學製品 手工製品」

(乙)農產品 「作物類 農產製品 林產製品其他半製品(如絲及羊毛之類)」

(丙)鑛產品 「鑛石類 鑛產製品」

(丁)醫藥品

(戊)教育用品

(己)其他

3. 有關特產者 例如各縣之特產品是

4. 有關團務者 例如各縣團隊團槍團款等統計表檢閱各縣團隊照片防匪土匪防匪上砲等照片神匪會匪等照片是

5. 有關剿匪者 例如赤匪殘暴行為及所破壞建築物等照片剿匪軍所獲赤匪戰利品等是

附記一 右列各項屬於縣者由縣建設局或建設科彙送屬於縣以外者(如省辦實業機關及其他軍政機關等)由各機關直接送會陳列

附記二 以上四五兩項本非實業範圍以內應徵集之物品惟值此剿匪期間亟應多方搜集來會以期見聞普及而利剿赤軍事

三·審查辦法

四川第十三次勸業會報告書

四川第十三次勸業會報告書

八

1. 組織審查委員會由本署聘請各大學各專門學校教授暨各種專家為委員

2. 審查各縣徵集物品暨有關勸業方面之學術技術等須擇有價值者并限於土貨嚴禁假冒禁止洋貨入場

3. 審查後分別優劣實施獎勵

4. 審查委員會組織條例另訂之其辦事細則由審委會自行擬定報本署備查

四

獎懲 除查照舊案給證給章褒獎外對於以公欺辦理之實業機關主辦人實施左列兩項辦法

(甲)獎勵

1. 褒獎
2. 記功
3. 記大功
4. 升用

(乙)懲戒

1. 申斥
2. 記過
3. 記大過
4. 撤職

本案詳細辦法另訂獎懲條例施行之

五 會務組織

1. 設事務所辦理一切事宜其組織大綱及辦事細則另訂之

2. 由本署刊登事務所本質關防一顆以昭信守文曰「四川第十三次勸業會事務所關防」

六 經費

1. 由 督署先行撥給津貼二千元作開辦費事後覈實報銷

2. 各縣解款收付各項事後覈實報銷

3. 本會預決算由事務所擬呈

4. 會場一切臨時收入由事務所統收其應津貼軍警團各項臨時補助費由事務所擬具預決算呈請本署核准支給

5. 青羊宮二仙菴地皮由事務所總租租金分期付給凡租地皮者統由事務所分租以一事權而歸劃一

6. 一切廣告費統由事務所收取

7. 事務所員司丁役薪津伙食雜費等由所長斟酌事務之繁簡規定呈請本署核准後支給

8. 其他

七、設備

1. 事務所

2. 禮堂附講堂所

3. 各縣陳列所

4. 書報室

5. 音樂亭

6. 國術場

7. 賽馬場

8. 運動場

四川第十三次勸業會報告書

四川第十三次勸業會報告書

9. 娛樂場

戲園 影院
及其他娛樂場

10 無線電收音機

11 講演播音機

12 安設會場電燈

13 區劃會場內街道分東西南北四大幹線

14 陳列事宜由事務所陳列股負責規劃辦理之

八·治安

1. 本署特組糾察隊負責會場糾察軍警圍責任兵力以一營為單位即執行憲兵職務

2. 令警備部派兵一團分駐會場附近各要地并指定該團長為會場守備司令負責會場保衛之責

3. 令調成華兩縣團練協同守備隊負責會場偵察及保衛之責

4. 令公安局增設會場臨時派出所彈壓會場秩序暨消防偵緝衛生等事項并處理商民及市民違警事宜

5. 其他治安事宜由事務所臨時商同軍警團辦理之

九·交通

1. 令公安局選派學警担任會場內外交通之指揮及其設備

2. 劃定會場以外汽車包車行人騎馬路線及停放地點由事務所會同公安局辦理之

3. 各駐兵地點及會場內各區段安設電話由市政府辦理之其市用電話由市電話局分設之
4. 函郵局增設會場臨時郵局
5. 令市府整理環城馬路暨順河街直達通惠門馬路十二橋直達會老場路
6. 其他交通事項

十·衛生

1. 令公安局預備洒水機每日噴水數次務使道不揚塵
2. 令紅十字會組織會場臨時救濟所担任救濟及衛生事宜
3. 令公安局按日檢查會場內外各食店酒店以重衛生
4. 令公安局規定廁所地點並担任會場內外及廁所清潔事宜
5. 其他衛生事項

四川省第十三次勸業會徵集物品規則

第一條 本規則根據本會改良土貨獎進技術開明學理提倡特產之宗旨徵集全川實業成品原料暨省內國內特製物品并私人或團體有關學術技術方面者分別陳列之

第二條 本會除各縣建設局或建設科直轄場廠局所及省內外各公私工廠暨各商并私人或團體查照本規則徵
四川第十三次勸業會報告書

四川第十三次勸業會報告書

一一一

集物品送會陳列外應依左列範圍分別徵集之

(甲)有關學術者 例如私人或團體對於實業方面學術之發明與著述者是

(乙)有關技術者 例如左列七項

1. 工藝品 「機械品 化學製品 手工製品」
2. 農產品 「作物類 農產製品 林產製品 其他半製品」 (如絲及羊毛之類)
3. 礦產品 「鑽石類 鑛產製品」
4. 藥材品
5. 他種原料品
6. 參考品 「舶來品模型」
7. 教育成品

(丙)有關特產者 例如各縣之特產品是

(丁)有關團務者 例如各縣團隊團槍團款等統計表檢閱各縣團隊照片防匪土匪防匪土砲等照片神匪會匪等照片是

(戊)有關剿匪者 例如赤匪殘暴行為及所破壞建築物等照片剿匪軍所獲赤匪戰利品等是

附記 以上丁戊兩項本非實業範圍以內應徵集之物品惟值此剿匪期間亟應多方搜集來會以期

見聞普及而利勳赤軍事

第三條

前條所列甲乙丙三項物品或學術應由各縣建設局或建設科分別性質就地徵集并得商同農工商教育及該地現居之專門人材辦理勸導出品事務丁戊兩項由各縣政府團委會副亦各軍分別徵集之

第四條

二十一軍中心工業試驗所二十一軍中心農事試驗場全川工業試驗所省地方農事試驗場省蠶務局四川機械工廠暨其他模範場廠局所學校除照第二條有關學術技術及特產各項物品者就各該場廠局所分別選送到會陳列外對於同條所列參考品尤應特為徵集

第五條

省立各實業機關暨各縣建設局或建設科對於第二條所舉物品應照次列標準徵集之

1. 關於甲項者 凡私人或團體對於實業方面之學術技術等有所發明足資比賽者各該縣建設局或建設科應特別注意搜集將該發明人發明之學術或技術等備具說明書連同發明人一併徵集來會宣傳講述以普及各發明人未經各該縣建設局或建設科徵集而願自由參加者准其選向各該縣建設局或建設科陳述意見經各該縣建設局或建設科考查合格仍應一併徵集來會各該縣建設局或建設科不得藉詞拒絕

2. 關於乙項者

(子)工藝品中凡屬發明改良或仿造之機械機械製品以及綿毛絲麻單織與混織各品又油脂纖維糖

類色素漂染香糖醴造陶瓷以及他種化學製品與夫美術品之意匠出奇者

(丑)農產品中如纖維油蠟糖類澱粉染料刺激料等作物及農林產製品與夫動物性織物原料爲一特
地產或品質優於他處能大宗輸出又或其利未舉舉尙可改進或利用者

(寅)鐵產品中無論已否開採之鐵石及由鐵產物精煉之金屬煤油鹽等類有關國計民生者

(卯)藥材品中如木本草本類野生藥材或人工栽培物成大宗輸出者

(辰)他種原料品除上舉各項中所有原料品外凡可供製造用之天然物及廢棄品與夫稍加處理即輒
可出者

(巳)參考品如日用必需之舶來品及可誘起人民私用電氣蒸氣作工之興味所必需之器械與夫製造
日用品所必需之特種模型足供摹仿者皆須多方徵集送會陳列以資觀摩

(午)教育成品全省各級男女學校及場廠局所實習生所作美術手工機械以及其他實習成品之成績
優良者

3. 關於丙項者 由各縣建設局或建設科就各該縣特產中徵集之

4. 關於丁項者 由各縣團委會保衛團或公安局徵集之

5. 關於戊項者 由安撫委員會劃匪各路總副指揮近則匪各縣縣長團委會保衛團及公安局等徵集之
各建設局或建設科附設場廠局所出成品合於前條標準時亦應拔粹陳列

第六條 省立實業機關與各縣建設局或建設科附設場廠局所出成品暨就地徵集各物除依照第五條各標準
第七條

外凡屬左列各例之一者不得送會陳列

1. 工藝品在五年以前製造未經改良者
2. 有礙風俗秩序及衛生者
3. 有危險之處致損害他品者
4. 認爲無陳列之價值者

第八條

各縣建設局或建設科徵集第二條各項物品時須令各該出品人或團體遵照規定格式填具說明連同物品一并交收但必要時各縣建設局或建設科應逐條詢問代爲填入陳列品說明格式

第一表 (口絲吧)

表明說品藝工集徵(局設建或)府政縣()

備考	商標及註冊年月	銷場	用途	價值	製法概要	材料及其產地	開辦年月	製造廠	製造人	品名
				效率(機械類) 或生產額(化學品類)	爲標準單位		有開辦資本與現			數量

第一表 (工藝品)

第二表 (工藝品)

第二表 (工藝品)

表明說品藝工集徵(局設建或)府政縣縣()

備 考	用 途 及 銷 場	價 值	製 造 概 要	材 料 及 其 產 地	製 造 人	品 名 件號 數數

〔附註〕 機械染織化學各製品均適用第一表美術品適用第二表惟機械一項須用法詳為說明

四川第十三次勸業會報告書

第三表 (農產品)

說明表農產品集徵(局設建或)府政縣縣()

備考	用途特點	銷場	價值 (最高最低)	畝肥 施料 用及 量每	收穫量 以畝計	產地或畝數	品名 號數 量數

〔附註〕 農作物類適用第三表若陳列品係農場所產出即須將試驗事項如由播種至收穫經過各期

四川第十三次勸業會報告書

二〇

第五表 「附註」 蠶絲製品係由公所徵集時表中所有事項亦從略但須參照第一卷列入營業上必要條項
 (農產部)

表明種類名稱飼馬 蠶 吐明(馬 蠶) 府政廳 縣 長 或 團 總 署 實 業 課 呈 報 表

種名	原產	牝	毛年	第幾	每頭一年產毛量	飼養及管理法	育年改良與前年度	本年度改良頭數	頭品之勝比年數前年	備考
頭數	地	吐	色勝	傳			度	數	年	

第五表 (農產部)

「附註」農產品除分別依照第三四五各表外所有農林產製品可參酌第一表填具說明但須添列成
品種類一項

第六表 (鑛產品)

表明說品產鑛集探(局設建)政府縣縣某或關機業實某立省

鑛名	副主	開採地及鑛區	每年產額	銷主 場產 物 格 及 其	銷副 場產 物 格 及 其	掘探 概 要	冶煉 概 要	細明 取辦 得及 年額 月業	有開 發辦 本資 之本 比與 較現	備 考	
鑛名 年號 數	副主 成 分	開採人及承辦公司	開採地及鑛區	每年產額	銷主 場產 物 格 及 其	銷副 場產 物 格 及 其	掘探 概 要	冶煉 概 要	細明 取辦 得及 年額 月業	有開 發辦 本資 之本 比與 較現	備 考

第六表 (鑛產品)

「附註」已開採之鑛物適用右表未開採或停辦者將表中所列開辦條項概行刪列入未辦原因與

鑛之貧富及將來之推測等項若曾經詳細化驗則須將各種成分及分量與夫成分簡易鑒識法等分別填入如有主成分或副成分尙未爲一般人知其用途及精煉法時力應特加說明

藥材及他種原料品可適用第三表惟對於藥材之產額與輸出量應詳細調查列入至他種原料之用途未爲一般所知者尤須特具說明

第七表 (教育成品)

第七表 (教育成品)

備考	年級及科別	學成 工 廠校	學生年貫	學生姓名	品名

〔附註〕 右列各表須於備考欄內註明實品或非實品

第九條 陳列品不能依照前條格式時省立各實業機關暨各縣建設局或建設科應考究品類酌訂格式填具說明總以詳盡爲要

第十條 省立實業機關暨各縣建設局或建設科徵集第二條第六項物品時須考其性質原料製法用途及作用等項加具說明或繪圖表示以憑參考省立實業機關就各該場廠局所選送參考品到會陳列時除加具圖說外更須按日分派技術人員到會用備諮詢

第十一條 省立實業機關暨各縣建設局或建設科收受徵集品時須填具收據給予各該出品人或團體俟會畢發還再行收回

第十二條 省立實業機關及各縣建設局或建設科徵集出品時應照左列數量徵集之

(一) 機械品 一具

(二) 織織品 一丈以上
一匹以下

(三) 染色品 一匹一匹或
四兩以下

(四) 油脂類八兩以下

(五) 油脂製品 一打或六筒

(六) 織物原料 四兩以下

四川第十三次勸業會報告書

四川第十三次勸業會報告書

二四

- (七) 纖維製品 十磅以上或四兩以下
- (八) 糖類 一斤
- (九) 色素 一兩以上
- (十) 香妝品 一打或六盒
- (十一) 醱造品 一斤以上
- (十二) 化學藥品 八兩或一瓶
- (十三) 陶瓷器 四件以上
- (十四) 他種液態化學品 一瓶或八兩
- (十五) 雜類固態化學品 一斤以下
- (十六) 手工品 一件或四磅以上
- (十七) 農作物 一斤以下
- (十八) 園林藻籽種 四盒
- (十九) 棉及棉質 四兩或四盒
- (二十) 製糖原料 二磅或一斤

(廿一)羊 一頭以上

(廿二)農林產製品 一瓶或八兩以上或十個以下

(廿三)絲 四兩以上

(廿四)鐵產品 一方

(廿五)他種原料品 一斤以上

(廿六)學校出品 由各學校酌定之

第十三條 省立實業機關及各縣建設局或建設科徵集物品除照前條規定數量外如有未定數量物品時得酌定分量徵集之

第十四條 省立實業機關各縣建設局或建設科暨省會商號赴會出品由本署分別令飭各軍暨財政廳轉飭各稅收機關一律查驗放行免予納稅以示提倡

第十五條 各縣建設局或建設科須將徵集品或私人送送品加意收送免致破壞

第十六條 各縣建設局或建設科赴會經理人員應由該局長或科長親到或由技術人員代理總以能說明陳列品及所徵集之學術技術等者為合選

第十七條 省立實業機關及各縣建設局或建設科除販賣品自行經售外所有陳列各品應交由本會事務所分別陳列交收手續依照第十一條辦理其徵集來會之職業方面學術技術等之發明人應將所發明之學術技術

四川第十三次勸業會報告書

等先期送交審察委員會審查一經審查合格即訂期准其到講演所將所發明者公開講演或當場試驗以廣宣傳而期普及

第十八條

省立實業機關及各縣建設局或建設科均須徵運物品送會陳列并徵實業方面之發明人來會講述不得無故不到

第十九條

省立實業機關及各縣建設局或建設科赴會出品及徵集之實業方面學術技術等發明家統限於民國廿三年三月廿日以前一律送會陳列或到會報到不得逾限

第二十條

出品陳列期間及講演期間自民國廿三年三月廿日起至五月十日止前後約計五十日為限會期未畢無論何項機關及商號均不得先行移物出會

第二十一條

遊覽人如願購買陳列品時可商請本會事務所代為介紹定約須俟會畢方能取價

第二十二條

各級學校省立實業機關暨各縣建設局或建設科赴會出品及所徵集職業方面之學術技術等經審查委員會審查後評定甲乙由本署分別獎懲獎懲條例另訂之

第二十三條

省立實業機關暨各縣建設局或建設科赴會出品及所徵集實業方面之學術技術等經審查委員會審查後須將各該說明表及說明書交由本會事務所編輯會報以憑印發各縣及實業團體觀摩

第二十四條

各商赴會出品如自願送會審查亦須遵照前條辦理

第二十五條

各縣團委會或公安局保衛團等收集之團務成績與剿匪方面之各種材料應即由各該縣建設局或建設

科一併解送來會不必另派專員以省公帑屬於縣以外者由各機關直接送會陳列

第廿六條 本規則如有未盡事宜得隨時修訂

第廿七條 本規則自公佈日施行

四川善後督辦公署訓令成都市商會拒絕舶來品入場

一案

四川善後督辦公署訓令 政字第一一六號

令成都市商會

爲令遵事案在本署主辦之四川第十三次勸業會原以改良土貨獎進技術開明學理提倡特產爲宗旨除由本署印發徵集物品規則及續辦主旨通令各軍暨各縣縣政府建設局省立各實業機關一體遵照辦理用示提倡并佈告外茲查轉餉會期將屆關於省市商號運賽各物亟應明白規定凡屬本國本省貨物均許入場俾買餘如舶來品之雜貨正頭紙煙等一律拒絕入場倘有假冒朦蔽等情事一經查出立予沒收爲此令仰該會即便遵照并錄轉各幫一體遵照爲要此令

中 華 民 國 二 十 三 年 二 月 十 九 日

督辦劉

四川第十三次勸業會報告書

二七

四川善後督辦公署電金什新等縣飭徵集各該縣特產

首人來省詳議實施辦法一案

急金堂什邡新都三縣縣長覽查本署主辦之第十三次勸業會原以改良土貨獎進技術闡明學理提倡特產爲宗旨曾經電令并將進行計劃大綱及徵集物品規則另令飭遵各在案惟川省地大物博整個進行成效難以驟見擬就成渝附近縣屬特產中設法實施使本大會場有所表現以爲各幫粉式茲查該縣特產以菸葉爲最著亟應多方設法改良以期銷路日廣着限於電到三日內將該幫製選菸葉比較得法之工商業家先行徵集來署聽候指示辦法事關要政切勿延誤爲要督辦劉湘政馬印

四川善後督辦公署電彭縣飭徵集各該縣盜幫首人來

省指示辦法一案

急「榮昌」彭縣縣長覽查本署主辦之第十三次勸業會原以改良土貨獎進技術闡明學理提倡特產爲宗旨曾經電令并將進行計劃大綱及徵集物品規則另令飭遵各在案惟以川省地大物博整個進行成效難以驟見擬就成渝附近縣屬特產中設法實施使本大會場有所表現以爲各幫粉式茲查該縣特產以瓷器爲最著亟應多方設法改良以期銷路日廣着限電到三日內將該幫首人先行徵集來署聽候指示辦法事關要政切勿延誤爲要督辦劉湘政馬印

四川善後督辦公署電^{內樂山}江等縣徵集該縣特產商人來署

指示辦法一案

急樂山縣陳縣長覽查本署主辦之第十三次勸業會原以改良土貨獎進技術開明學理提倡特產爲宗旨會經電令并將進行計劃大綱及徵集物品規則另令飭遵各在案惟川省地大物博整個進行成效難以驟見擬就成渝附近縣屬特產中設法實施使本次會場有所表現以爲各楷矜式茲查該縣造紙廠曾有仿製新聞紙一種似有加以提倡之價值亟應多方設法改良以期銷路日廣着限電到三日內將該幫製造紙業比較得法之工商業家先行徵集數人來署聽候指示辦法事關要政切勿延誤爲要督辦劉湘政發印

四川善後督辦公署電^{內資}等縣徵集各該造糖工商家

來署指示辦法一案

急內江資中兩縣縣長覽查本署主辦之第十三次勸業會原以改良土貨獎進技術開明學理提倡特產爲宗旨會經電令并將進行計劃大綱及徵集物品規則另令飭遵各在案惟川省地大物博整個進行成效難以驟見擬就成渝附近縣屬特產中設法實施使本次會場有所表現以爲各楷矜式茲查該縣特產以糖業爲最著亟應多方設法改良以期銷路日廣着限電到三日內將該幫製造糖業比較得法之工商業家先行徵集數人來署聽候指示辦法事關要政切勿延誤

四川第十三次勸業會報告書

爲要督辦劉湘政 印

四川善後督辦公署電瀘縣等縣縣長爲徵集特產首人案

急夾江綿竹瀘縣等縣縣長鑒查本署主辦之第十三次勸業會原以改良土貨促進技術開明學理提倡特產爲宗旨會經電令并將進行計劃大綱及徵集物品規則另令飭遵在案惟川省地大物博盛個進行成效難以驟見擬就成渝附近縣屬近縣屬特產中設法實施使本次會場有所表現以爲各幫幫式茲查該縣特產以「紙」「茶」爲最著與應多方設法改良以期銷路日廣着限於電到三日內將該幫製造「紙」「茶」業比較得法之工商業者人先行徵集數人來署聽候指示辦法事關要政切勿延誤爲要督辦劉湘政印

四川善後督辦公署電郫縣威遠等縣徵集特產首人來

省指示辦法一案

急郫縣威遠縣縣長鑒查本署主辦之第十三次勸業會原以改良土貨促進技術開明學理提倡特產爲宗旨會經電令并將進行計劃大綱及徵集物品規則另令飭遵各在案惟川省地大物博盛個進行成效難以驟見擬就成渝附近縣屬特產中設法實施使本次會場有所表現以爲各幫幫式茲查該縣特產以「蠶業」爲最著與應多方設法改良以期銷路日廣着限電到三日內將該幫比較製造得法之工商業者人先行徵集二人來署聽候指示辦法事關要政切勿延誤爲要督

四川善後督辦公署訓令派任勸業會事務所正副所長

一案

四川善後督辦公署訓令 政字第一五三號

令 本署政務處處長高顯鑑
四川省建設廳代行政務李冕父
四川省會公安局局長于淵

為令遵事照得四川第十三次勸業會事務所正副所長一職查有該處處長堪以兼任除令派

四川省建設廳代行政務李冕父四川省會公安局局長于淵為副所長
本署政務處處長高顯鑑為正所長四川省建設廳代行政務李冕父為副所長
外合行令仰該處處長即便遵照

會同妥為辦理毋負委任仍將成立日期具報查攷為要此令

中華民國二十三年二月

督辦劉

四川第十三次勸業會報告書

四川善後督辦公署訓令派委勸業會事務所各組職員一案

四川善後督辦公署訓令 政字第一〇九八號

政務處委員兼任勸業會事務所總務組主任余伯章

參議兼任勸業會事務所陳列組主任沈耀榮

政務處委員兼任勸業會事務所出版組主任戴允

政務處委員兼任勸業會事務所統計組主任唐賢進

財政處科長兼任勸業會事務所交際組主任何兆青

政務處委員兼任勸業會事務所宣傳組主任青偉

政務處委員兼任勸業會事務所宣傳員丁文康

提案委員會主任兼任勸業會事務所宣傳員王伯與

參議兼任勸業會事務所交通組主任兼交際員陳文鼎

顧問兼任勸業會事務所交際員李子謙

成華稅稅局主辦員兼任勸業會事務所交際員章伯

令本署

爲令遵事照得第十三次勸業會會期將屆所有應設事務所正副所長業由本署分別指派飭令尅期成立積極籌備在案其餘該所內部各組人員亟應早爲分別派定以專責成而利進行茲查□□□□一職該員堪以兼任除分令外台行令仰該員即便遵照尅日到所秉承所長認真辦理毋負委任至各該員均屬臨時兼辦仍各支原級原薪不另支薪金併飭知此令

中華民國二十三年二月廿四日

督辦劉

四川善後督辦公署訓令派委勸業會審查委員會秘書

一案

四川善後督辦公署訓令 政字第二四九六號

令 四川省建設廳技正林表儒
四川省會公安局區隊長于志澄

爲令遵事照得四川第十三次勸業會審查委員會應設秘書兩員查有該技正「區隊長」堪以兼任除令派「建設廳技正林表儒」、「公安局區隊長于志澄」兼任外合行令仰該「技正」、「區隊長」即便遵照尅日到差秉承正副委員長認真辦理毋負委任至該「技正」、「區隊長」均屬臨時兼辦仍各支原級原薪不另支薪金併飭知此令

中華民國二十三年四月廿一日

督辦劉

四川第十三次勸業會報告書

三三

獎憑

四川善後督辦公署獎憑存根 字第

號

品名

出品地

出品者

照得前項出品經四川第十三次勸業會審查委員會評定報告復經本署查核屬實除給予口等獎以示鼓勵外特留存

根備查

中華民國二十三年四月

日存

字第

號

四川善後督辦公署獎憑

字第

號

品名

出品地

出品者

照得前項出品經四川第十三次勸業會審查委員會評定報告復經本署查核屬實應給予口等獎以示鼓勵此證

督辦劉

中華民國二十三年四月

日給

四川第十三次勸業會事務所組織大綱

第一條 本大綱由

四川善後督辦公署依據四川第十三次勸業會進行計劃大綱第五項第一款之規定釐訂之

第二條 本所由

四川善後督辦公署刊發關防一顆文曰「四川第十三次勸業會事務所關防」以昭信守

第三條 本所直隸於

四川善後督辦公署承 督辦之命辦理全省第十三次勸業會一切會務

第四條 本所設所長一人經理全所事務監督所屬職員及赴會各機關設副所長二人輔助所長辦理本所一切事務

務所長有事故時得指定副所長一人代行其職權

第五條 本所對於赴會各實業機關及各縣建設局或建設科有指揮監督之責

第六條 會場臨時添設之軍警團各治安機關及交通衛生各機關執行本所主管事務時應受本所之指揮監督

第七條 本所分設左列七組

一・總務組

二・陳列組

四川第十三次勸業會報告書

四川第十三次勸業會報告書

三・交通組

四・統計組

五・出版組

六・宣傳組

七・交際組

第八條

總務組掌理事務如左

一・撰擬本所往來文電及繕寫事項

二・關於本所會計事項

三・關於本所庶務事項

四・編製本所預算計算事項

五・區劃會場內外街道及陳列物品地段

六・關於會場內外各種款項收支事項

七・關於會場各地租佃事項

八・關於本所文件收發歸檔及保管事項

九・其他不屬於各組事項

第九條 陳列組掌理事務如左

- 一・佈置陳列館
- 二・填寫陳列物品標籤
- 三・收發并保管陳列物品
- 四・其他陳列事項

第十條 交通組掌理事務如左

- 一・會同公安局規劃會場以外汽車包車行人與馬路綫及停放地點
- 二・安設會場電話
- 三・配置會場內外維持秩序之崗警地點
- 四・其他交通事項

第十一條 統計組掌理事務如左

- 一・編製赴會各土貨特產成品比較等項統計圖表
- 二・編製全會場一切分類統計圖表
- 三・其他統計事項

第十二條 出版組掌理事務如左

四川第十三次勸業會報告書

四川第十三次勸業會報告書

四〇

一、編輯本會日刊

二、彙編本會報告書

三、其他有關出版事項

第十三條

宣傳組掌理事務如左

一、講演及製發傳單宣言宣傳舉辦勸業會之意義

二、宣傳劇匪消息

三、宣傳本所徵集之特殊物品

四、編輯壁報

五、其他宣傳事項

第十四條

交際組掌理事務如左

一、辦理本所對內對外一切交涉事項

二、其他交際事項

第十五條

總務組設主任一人文牘員二人會計員一人庶務員一人收發員一人辦理該組事項

第十六條

陳列組設主任一人組員三人分配辦理該組事項

第十七條

交通組設主任一人組員三人辦理該組事項

第十八條 統計組設主任一人組員二人辦理該組事項

第十九條 出版組設主任一人組員二人辦理該組事項

第二十條 宣傳組設主任一人宣傳員三人辦理該組事項

第二十一條 交際組設主任一人交際員五人辦理該組事項

第二十二條 本所各級職員均以在職人員兼任之

第二十三條 本所所長副所長各組主任及各組組員由

四川善後督辦公署指派之

第二十四條 會場內設正副守備司令各一人其組織大綱辦事細則另訂之

第二十五條 本所辦事細則另訂之

第二十六條 本大綱如有未盡事宜得由

四川善後督辦公署隨時增損之

第二十七條 本大綱由

四川善後督辦公署令發施行

四川第十三次勸業會報告書

四川第十三次勸業會審查委員會會長員姓名表

職別	姓名	秘書	委員	作物組審查員
委員長	劉湘	林表儒	于志澄	陶綬宣
副委員長	甘績鏞	林表儒	馬明篤	高玉崗
秘書	林表儒	林表儒	卓記之	陳讓卿
委員	于志澄	于志澄	馬明篤	任筱莊
作物組審查員	陶綬宣	陶綬宣	高玉崗	任筱莊

勸業會審查委員會會長員姓名表

勸業會審查委員會長員姓名表

園藝組審查員	農具組審查員	農產組審查員	蠶絲組審查員	森林組審查員	林產組審查員
鄧微心	徐孝恢	王伯與	周池甫	劉伯勛	許防末
何澤周	林表儒	王瑞波	周池甫	劉伯勛	許防末
杜苞九	徐孝恢	王伯與	周池甫	劉伯勛	許防末
陳全漢	徐孝恢	王伯與	周池甫	劉伯勛	許防末

		化學工業組審查員								畜產組審查員		
顧	周	伍	且	甘	朱	楊	傅	曾	蔡	韓	向	江
鶴	君	聽	維	獲	子	茂	友	子	昂	子	克	子
皋	適	南	屏	秋	朝	實	周	霄	若	葵	諧	荃

勸業會審查委員會長員姓名表

勸業會審查委員會長員姓名表

學校手工組審查員	文藻清	曾孝谷	林君墨	傅道溪	藥物組審查員	黃春陽	李伯驪	曾雨田	李雨滋	機械工業組審查員	夏泰伯	歐子中	黃朗齋	陳祥德	李茂根
----------	-----	-----	-----	-----	--------	-----	-----	-----	-----	----------	-----	-----	-----	-----	-----

四川第十三次勸業會事務所長員姓名表

職別	姓名
所長	高顯鑑
副所長	李晁父
總務組主任	于淵
文牘	余白滄
會計	葉騏
庶務	趙蜀藩
收發	張爲枳
僱員	武毅
	金兩田
	甘召農

勸業會審查委員會長員姓名表

組員	林楷
僱員	鄒益楮
僱員	胡硯蓀
鄒仲豫	
出版組主任	臧允
組員	臧俊
僱員	王建夔
僱員	葉孟根
交際組主任	何兆青
組員	謝濟安
章亥伯	
劉俊夫	
李子謙	

四川第十三次勸業會場守備司令部職員姓名表

職別	姓名
司令	廖澤
副司令	蔣捷先
秘書	高石癡
參謀處長	饒懋民
中校參謀	馬文質
總務處長	張文質
軍事主任	蕭韻霄
副主任	王海廷
庶務主任	黃初年
庶務組長	劉伯卿
庶務組長	廖光前

勸業會場守備司令部職員姓名表

勸業會場守備司令職員姓名表

	課 長	課 長	文 書 股 主 任	錄 事	執 法 處 長	執 法 主 任	
杜錫湘	楊華清	黃世英	張伯咸	游汝爲	薛鴻鈞	洪惠周	張靖侯
王紹恭	陳仲良	何廷述	江問山				

四川第十三次勸業會會場警察署官佐姓名表

職別	姓名
署長	向悅仁
行政主任	陳忠緒
司法主任	何逸飛
衛生主任	蒲谷邨
文書主任	辛際昌
教育副官	傅名遠
庶務員	杜洵
	蔣肇臺
雇員	文滌
	鄒成烈
一分署署員	吳少卿

勸業會場警察署官佐姓名表

勸業會場警察署官佐姓名表

偵 緝 員	偵 緝 隊 長	分 隊 長	消 防 隊 長	雇 員		巡 官	三 分 署 署 員	雇 員	巡 官	二 分 署 署 員	雇 員	巡 官
高 安 良	陳 海 之	鄭 紹 卿	姜 之 介	馬 奉 之	李 國 華	謝 國 富	馬 萬 松	杜 凱 勳	劉 煜 焜	蘇 載 育	吳 維 忠	鍾 靈

檢 查 隊 長	履 員	六 分 隊 長	五 分 隊 長	四 分 隊 長	指 揮 隊 長	履 員	三 分 隊 長	三 分 隊 長	一 分 隊 長	彈 壓 隊 長	履 員	
張	何	歐	張	張	黃	龍	蔣	徐	盧	于	吳	王
焱	家	陽	理	敦	宗		炳	浩	清	志	生	禮
	譜	善	中	品	耀	翔	璋	卿	和	澄	浦	堂
		兼										

勸業會場警察署官佐姓名表

勸業會場警察署官佐姓名表

七 分 隊 長	于 漢	八 分 隊 長	蔣 芳	履 員	傅 立 鰲	探 訪 員	朱 介 淵	巡 官	鍾 紹 卿	士 兵	四 百 壹 拾 名								
------------------	--------	------------------	--------	--------	-------------	-------------	-------------	--------	-------------	--------	-----------------------	--	--	--	--	--	--	--	--

授獎等次統計表

威遠	夾江	樂山	樂山	羅江	綿竹	郫縣	金堂	溫江	華陽	華陽	成都	成都
建	石	裕	建	菜	建	長	建	李	家庭	太	麗	衆
設	子	川	設	根	設	發	設	魁	工業			記
科各	青各	廠七	科	香	局各	祥	局花	盛老	社各	華督	都各	店十
種	種	八號	驗	豆	種	絲	把葉	君牌	種牙	辦	種	景花
磁	貢	黃絲		筋豆	絲	大	菸捲	酥糖	粉牙	緝	織	生
器	川	白絲		鷄皮	烟	菸	菸	糖	齊	像	呢	酥
特獎	特獎	特獎	特獎	特獎	特獎	特獎	特獎	特獎	特獎	特獎	特獎	特獎
威遠	犍爲	樂山	樂山	松潘	綿竹	灌縣	金堂	新繁	華陽	華陽	成都	成都
建	建	隆	建	建	建	建	建	建	味	雙	雪	球
設	設	興	設	設	設	設	設	設	虞	盛	痕	新印刷公司
科水	科各	廠花	廠紙	局毛	局頂	局龍	局各	局棕	軒桃	通各	社壓	司勸業
糖	色	素			上	井	種昆	絲	片及	種刺	花印	會獎
白	玻	廠			莊	薔	虫	涼	各種	種極	刷品	憑
糖	片	葛		菇	大	薔	標	鞋	蜜餞	品	品	特獎
特獎	特獎	特獎	特獎	特獎	特獎	特獎	特獎	特獎	雜糧	特獎	特獎	特獎

眉山	建	設	科	仿造金華火腿紹酒	特獎	彭山	謝德興	公	種	絲	烟	特獎																								
彭山	同	一	廠曹	遠	特獎	邛崃	建	設	局	未	明	芽	茶	特獎																						
江北	寶	順	料	貨工	廠	科	花	花	鉢	特獎	江北	華	洋	玻	璃	廠	各	種	玻	璃	瓶	特獎														
江北	利	華	廠	大	餐	花	插	加	大	天	球	瓶	特獎	江北	中	華	民	生	工	業	廠	各	種	香	精	牙	粉	生	髮	油	特獎					
江北	駿	業	布	廠	各	種	織	呢	特獎	江北	鹿	蓄	廠	玻	璃	器	具	特獎																		
江北	蜀	華	染	廠	各	種	花	呢	特獎	江北	大	華	廠	鐵	機	細	絲	特獎																		
巴縣	省	立	陶	瓷	專	校	各	種	瓷	器	特獎	巴縣	樂	山	肥	皂	廠	蜜	皂	香	皂	特獎														
巴縣	廣	利	實	業	廠	香	皂	肥	皂	特獎	巴縣	美	利	實	業	廠	美	心	牌	化	粧	品	特獎													
巴縣	中	華	製	革	廠	書	包	刀	帶	文	件	箱	特獎	巴縣	球	新	製	革	廠	各	種	製	革	品	特獎											
巴縣	中	心	工	業	試	驗	場	各	種	提	煉	藥	品	特獎	巴縣	中	心	農	事	試	驗	場	南	京	赤	殼	小	麥	及	蠶	子	棉	特獎			
巴縣	中	心	農	事	試	驗	場	各	種	籽	種	特獎	巴縣	中	心	農	事	試	驗	場	來	航	鷄	卵	北	平	鴨	蛋	特獎							
巴縣	中	心	農	事	試	驗	場	害	虫	圖	及	各	種	統	計	表	特獎	巴縣	中	心	農	事	試	驗	場	盪	克	猪	波	克	猪	及	來	航	鷄	特獎
巴縣	建	設	科	各	種	罐	頭	特獎	巴縣	建	設	科	各	種	枕	頭	特獎																			

授獎等次統計表

成郡	成郡	成郡	成郡	成郡	成郡	成郡	成郡	成郡	成郡	成郡	成郡	成郡	內江	資陽
建	玄和大藥房	蕭長興	省立高等職業學校	省立高等職業學校	省立高等職業學校	省立高等職業學校	省立高等職業學校	省立高等職業學校	省立高等職業學校	省立高等職業學校	省立高等職業學校	省立高等職業學校	開源精糖公司	國泰
設	各種丸藥及藥酒	各種丸藥	山露絲標本各種商標本	各種花卉種籽	農產食品	野	野	野	野	野	野	野	精製白糖	各種豆
局	各種丸藥及藥酒	各種丸藥	山露絲標本各種商標本	各種花卉種籽	農產食品	野	野	野	野	野	野	野	精製白糖	各種豆
砂	各種丸藥及藥酒	各種丸藥	山露絲標本各種商標本	各種花卉種籽	農產食品	野	野	野	野	野	野	野	精製白糖	各種豆
輪	各種丸藥及藥酒	各種丸藥	山露絲標本各種商標本	各種花卉種籽	農產食品	野	野	野	野	野	野	野	精製白糖	各種豆
車	各種丸藥及藥酒	各種丸藥	山露絲標本各種商標本	各種花卉種籽	農產食品	野	野	野	野	野	野	野	精製白糖	各種豆
床	各種丸藥及藥酒	各種丸藥	山露絲標本各種商標本	各種花卉種籽	農產食品	野	野	野	野	野	野	野	精製白糖	各種豆
甲	各種丸藥及藥酒	各種丸藥	山露絲標本各種商標本	各種花卉種籽	農產食品	野	野	野	野	野	野	野	精製白糖	各種豆
獎	各種丸藥及藥酒	各種丸藥	山露絲標本各種商標本	各種花卉種籽	農產食品	野	野	野	野	野	野	野	精製白糖	各種豆
成	各種丸藥及藥酒	各種丸藥	山露絲標本各種商標本	各種花卉種籽	農產食品	野	野	野	野	野	野	野	精製白糖	各種豆
郡	各種丸藥及藥酒	各種丸藥	山露絲標本各種商標本	各種花卉種籽	農產食品	野	野	野	野	野	野	野	精製白糖	各種豆
建	各種丸藥及藥酒	各種丸藥	山露絲標本各種商標本	各種花卉種籽	農產食品	野	野	野	野	野	野	野	精製白糖	各種豆
設	各種丸藥及藥酒	各種丸藥	山露絲標本各種商標本	各種花卉種籽	農產食品	野	野	野	野	野	野	野	精製白糖	各種豆
局	各種丸藥及藥酒	各種丸藥	山露絲標本各種商標本	各種花卉種籽	農產食品	野	野	野	野	野	野	野	精製白糖	各種豆
帆	各種丸藥及藥酒	各種丸藥	山露絲標本各種商標本	各種花卉種籽	農產食品	野	野	野	野	野	野	野	精製白糖	各種豆
布	各種丸藥及藥酒	各種丸藥	山露絲標本各種商標本	各種花卉種籽	農產食品	野	野	野	野	野	野	野	精製白糖	各種豆
甲	各種丸藥及藥酒	各種丸藥	山露絲標本各種商標本	各種花卉種籽	農產食品	野	野	野	野	野	野	野	精製白糖	各種豆
獎	各種丸藥及藥酒	各種丸藥	山露絲標本各種商標本	各種花卉種籽	農產食品	野	野	野	野	野	野	野	精製白糖	各種豆

授獎專次統計表

授獎等次統計表

成都	省立第一女師校	刺	繡	甲獎	成都	蜀華中學校	作	文	刺	繡	甲獎
成都	省立中城小學	刺	繡	甲獎	成都	校如女子職業學	刺			繡	甲獎
成都	建設局淺澤養蜂場傳習所學友會	照	片	甲獎	成都	建設局淺澤養蜂場傳習所學友會	各	種	羊	毯	甲獎
成都	省一工科高中校	手	杖	甲獎	成都	建設局淺澤養蜂場傳習所學友會	照			片	甲獎
成都	華美女中初中部	各	物	甲獎	成都	華美女中高中部	各	種	手	物	甲獎
成都	中城小學	各	物	甲獎	成都	省立女師附小校	各	種	手	物	甲獎
成都	建國小學	石	工	甲獎	成都	區立小學	粗	紙		工	甲獎
成都	省立一師校附小	彈	工	甲獎	成都	省立一師校附小	刺			繡	甲獎
成都	南城小學	雕	工	甲獎	成都	省會慈善會第一小學	雕	紙	工	工	甲獎
成都	蔣瓊瑤女士	各	畫	甲獎	成都	西城小學	各	種	手	工	甲獎
成都	華美女子中學	圖	畫	甲獎	成都	陳亮卿園	圖			畫	甲獎
成都	立德專科學校	單	冊	甲獎	成都	省立第一女師校	西	畫	國	條	甲獎
成都	省立第一小學校	水	冊	甲獎	成都	縣立女子初級中學校	各	種	字	畫	甲獎

授獎等次統計表

華陽	得勝鄉高小校	作	文	甲獎	華陽	太平鎮小學	刺	繡	甲獎
華陽	弟維小學	手工厚紙工	甲獎	華陽	仁華共立小學	作	文	甲獎	華陽
華陽	縣立第一女子小	各種手工物	甲獎	華陽	中和鎮區立小學	書箋剪紙	西米	甲獎	華陽
華陽	縣立中學校	單條對聯冊頁圖	甲獎	華陽	縣立第二小學	粘	工	甲獎	華陽
華陽	平民藝養工廠	楠木嵌花扶手椅	甲獎	華陽	榮盛	公湘竹簾花棹及書架	甲獎	華陽	華陽
華陽	姚恒泰	細絲空花套銀水烟袋	甲獎	華陽	利民	廠各種銅製	品	甲獎	華陽
華陽	建設局	昆血標本	甲獎	華陽	廣慶	東各種蠟製	品	甲獎	華陽
華陽	建設局	藤藤椅	甲獎	華陽	建設局	各種圖畫	畫	甲獎	華陽
華陽	建設局	十字布洋枕口水圍繡花	甲獎	華陽	建設局	竹篾百子圖包車	車	甲獎	華陽
成都	樹德中學校	刺	甲獎	華陽	集	翰各種	茶	物	甲獎
成都	福盛	通龜齡集定坤丹	甲獎	成都	蜀華中學校	圖	畫	畫	甲獎
成都	李心如	神刊箱面	甲獎	成都	強園工廠	各種	肥	皂	甲獎
成都	莫利烟公司	雪茄	菸	成都	明興	各色	呢	帽	甲獎

華陽	星	斗	祥	各色	絲	織	呢	甲獎	華陽	劉	福	盛	五彩	錦	緞	車	墊	甲獎									
華陽	職	業	學	校	線	毯	毛	巾	甲獎	華陽	職	業	學	校	燈			舊	甲獎								
華陽	縣	立	第	一	小	學	校	刺	繡	甲獎	華陽	興	盛	長	金	鈎	火	腿	豆	瓣	醬	油	醋	甲獎			
華陽	祥	太	昌	白	油	醋	掛	麵	甲獎	華陽	陳	季	光	火										柴	甲獎		
華陽	炳	森	榮	對	口	簾	包	甲獎	華陽	蔡	德	安	廣	藤	圓	坐	椅	甲獎							椅	甲獎	
華陽	李	榮	記	西	裝	衣	箱	及	皮	包	甲獎	華陽	姜	世	興	製	革	菸	盒	甲獎					盒	甲獎	
華陽	翁		豐	棕	絲	草	帽	甲獎	華陽	至	誠	書	局	各	種	學	校	文	具	甲獎						具	甲獎
華陽	發	祥	盛	幼	孩	牙	刷	秧	窩	牙	刷	甲獎	華陽	長	順	號	中	山	牌	牙	刷	甲獎				刷	甲獎
華陽	家	庭	工	業	社	特	種	牙	刷	甲獎	華陽	鴻	發	長	無	雙	牌	牙	刷	甲獎						刷	甲獎
華陽	泰	吉	祥	地	球	牌	牙	刷	甲獎	華陽	馱	子	商	店	香	粉	牙	粉	甲獎							粉	甲獎
華陽	洪	發	昌	青	白	牌	牙	刷	甲獎	溫江	建	設	局	昆	虫	標	本	甲獎								本	甲獎
溫江	恒	昇	永	口	毫	豆	油	甲獎	溫江	海	天	春	炒	香	晒	油	甲獎									油	甲獎
新繁	玉	粳	香	桃			片	甲獎	新繁	大	藥	菸	草	公	司	捲	菸	甲獎								菸	甲獎

授獎等次統計表

授獎等次統計表

簡陽	崇寧	崇寧	灌縣	灌縣	郭縣	郭縣	郭縣	郭縣	郭縣	新邵	新邵	金堂	金堂	金堂
建	尹	女子	建	建	三	建	建	建	建	建	仁	建	建	建
設	誠	小學	設	設	義	設	設	設	設	設	義	設	設	設
局	各	各	局	局	公	局	局	局	局	局	貞	局	局	局
出	種	種	各	各	紅	紅	各	各	各	各	手	柚	並	各
口	花	造	種	種	白	白	種	種	種	種	捲	子	帶	種
細	盆	花	種	種	豆	豆	作	作	作	作	柳	黃	蓮	木
絲	孟	物	茶	茶	汕	汕	籽	籽	籽	籽	葉	果	及	材
甲	甲	甲	甲	甲	甲	甲	種	種	種	種	方	甲	標	標
獎	獎	獎	獎	獎	獎	獎	甲	甲	甲	甲	支	獎	本	本
簡陽	崇寧	崇寧	灌縣	灌縣	灌縣	郭縣	郭縣	郭縣	郭縣	新邵	新邵	金堂	金堂	金堂
建	楊	建	建	建	建	益	建	建	建	福	福	建	建	建
設	大	設	設	設	設	設	設	設	設	順	順	設	設	設
局	同	局	局	局	局	局	局	局	局	局	局	局	局	局
蜂	各	口	石	石	各	各	各	各	各	各	各	各	各	各
窩	種	茗	綿	綿	種	種	種	種	種	種	種	種	種	種
巾	綉	紅	銅	銅	藥	藥	藥	藥	藥	藥	藥	藥	藥	藥
綉	銅	豆	礦	礦	物	物	物	物	物	物	物	物	物	物
巾	鎮	油	甲	甲	甲	甲	甲	甲	甲	甲	甲	甲	甲	甲
甲	甲	甲	甲	甲	甲	甲	甲	甲	甲	甲	甲	甲	甲	甲
獎	獎	獎	獎	獎	獎	獎	獎	獎	獎	獎	獎	獎	獎	獎

簡陽	建	設	局	松花皮蛋水寶	甲獎	簡陽	張	紹	興	細	麵	甲獎															
崇寧	建	設	局	各種藥物	甲獎	崇寧	建	設	局	醬	油	甲獎															
崇慶	蜀	達	叁	蜂場	隔	王	板	甲獎	新津	建	設	局	醬	白	菜	甲獎											
廣漢	建	設	局	各種森林籽種	甲獎	廣漢	建	設	局	朝	扇	甲獎															
廣漢	建	設	局	各種菜蔬種籽	甲獎	廣漢	建	設	局	漳	扇	甲獎															
廣漢	建	設	局	銀絲細麵五香乾兔	甲獎	廣漢	建	設	局	羊	毛	兔	子	甲獎													
什邡	建	設	局	厚	朴	什邡	建	設	局	掛	麵	甲獎															
什邡	縣	立	學	校	刺	綿陽	建	設	局	各	種	藥	物	甲獎													
綿陽	建	設	局	大	車	絲	甲獎	德陽	五	福	祥	砂	波	菜	蛋	青	菲	菜	細	麵	甲獎						
德陽	豐	盛	榮	五	香	乾	豆	鼓	甜	酒	甲獎	德陽	民	生	工	廠	翻	墊	轉	椅	翻	墊	二	人	椅	磨	甲獎
德陽	招	涼	館	竹	絲	絹	扇	甲獎	綿竹	建	設	局	各	種	藥	物	甲獎										
綿竹	建	設	局	高	速	度	快	利	手	織	機	甲獎	綿竹	建	設	局	口	紅	白	豆	油	甲獎					
綿竹	建	設	局	各	種	紙	各	號	細	梳	甲獎	綿竹	四	季	春	大	麵	甲獎									

授獎等次統計表

授獎等次統計表

江北	江北	蒲江	大邑	大邑	大邑	大邑	青神	青神	丹稜	眉山	威遠	威遠
仁	建	建	葉	潭	縣	建	建	建	建	建	建	建
記	設	設	茂	義	立	設	設	設	設	眉東第四小學	設	設
廠	科	局	新	盛	校	局	科	科	科	詩	科	科
煤	北川鐵路沿途照片建設 科照片及圖表	香	口	坭	竹	鶴鳴茶春鳳眉茶皮茶	已	各	火		刺	各
礦		米	苧	豆	工	花	彈	作	臘		繡	種
甲		甲	油	厲	紙	甲	棉	畝	細	文	品	煤
獎		獎	甲	甲	工	獎	花	種	種	甲	甲	炭
江	江	江	藩	大	大	大	大	青	彭	眉	威	威
北	北	北	江	邑	邑	邑	邑	神	山	山	遠	遠
江	張	建	建	傅	縣	建	建	建	黃	王	建	建
合	義	設	設	尼	立	設	設	設	裕	小	設	設
公	臣	科	局	興	學	局	局	科	和	泉	科	科
司	煤	手	杠	挂	校	各	各	電	園	葉	薈	各
煤		指			煤	項	種		口	菸	瓜	種
		噴			炭	統	藥	子	江	捲	棗	建
		水			煨	計	物	布	豆	菸	棗	造
		機			炭	表	甲	甲	油	菸	棗	照
		甲			甲	甲	獎	獎	甲	甲	甲	片
		獎			獎	獎	獎	獎	獎	獎	獎	甲
		獎			獎	獎	獎	獎	獎	獎	獎	獎

江北	競業社花	布	甲獎	江北	長江	織廠	各種	襪	子	甲獎
江北	先農麵粉公司麵	粉	甲獎	江北	美法	廠各	種	橘	柑	甲獎
江北	恒興裕挂	麵	甲獎	江北	聚裕	廠榨		菜	甲獎	
江北	張述良細	粉	甲獎	江北	香積	園葫	豆	瓣	甲獎	
巴縣	中心農事試驗場棉花播種器打稻機	甲獎	巴縣	中心農事試驗場	各種	種	菜	物	甲獎	
巴縣	中心農事試驗場耕犁器園藝用器	甲獎	巴縣	中心農事試驗場	各種	牝	牝	羊及雜類	甲獎	
巴縣	中心農事試驗場牛皮羊皮	甲獎	巴縣	中心農事試驗場	榮昌	牝	牝	猪	甲獎	
巴縣	中心農事試驗場各種寶頭食品	甲獎	巴縣	中心農事試驗場	北平	鷄	蛋	甲獎		
巴縣	中心農事試驗場各種花卉種籽	甲獎	巴縣	中心農事試驗場	各種	菜蔬	種籽	甲獎		
巴縣	太平藥房上將湯疫敵	甲獎	巴縣	天生元	仍丹	金靈	丹	甲獎		
巴縣	中心工業試驗所各種藥物	甲獎	巴縣	中心工業試驗所	照		片	甲獎		
巴縣	建設科十馬力蒸汽機	甲獎	巴縣	同興	廠大佛	牌魚	燭	甲獎		
巴縣	德星有限公司星球牌魚燭	甲獎	巴縣	廣利實業廠	古鼎牌	魚燭	甲獎			

授獎等次統計表

授獎等次統計表

巴縣	美新製革廠	革	鞋	刀	帶	甲獎	巴縣	大華牙刷公司	牙	刷	甲獎										
巴縣	美偶工業社	華美牌	牙粉	甲獎	巴縣	川東高中	校皂及雪花粉	甲獎	巴縣	強國實業社	香	皂	甲獎								
巴縣	永明實業社	肥	皂	甲獎	巴縣	中國普範工廠	精鍊	膜	子	甲獎	巴縣	到百昌木洞	蜜	棗	甲獎						
巴縣	太平藥房	各種	糖果	果	甲獎	巴縣	川源烟廠	愛	遠	推	菸	甲獎	巴縣	三峽布廠	自由	三峽布	甲獎				
巴縣	誠信火柴廠	火柴	柴	甲獎	巴縣	華業火柴公司	火	柴	甲獎	巴縣	三峽布廠	自由	三峽布	甲獎	巴縣	裕華布廠	各色	花布	甲獎		
巴縣	裕華布廠	各色	花布	單	甲獎	巴縣	嘉陵布廠	花布及	緞被	而	甲獎	巴縣	美興製革	皮	甲獎	巴縣	省立女子職業學校	刺	繡	甲獎	
巴縣	美興製革	革	皮	甲獎	巴縣	復興製革	革	皮	甲獎	巴縣	省立女子職業學校	刺	繡	甲獎	巴縣	童芷泉	絹畫	手卷	冊	頁	甲獎
巴縣	童芷泉	絹畫	手卷	冊	頁	甲獎	巴縣	童芷泉	宣紙	花	卉	屏	甲獎	巴縣	童芷泉	絹畫	手卷	冊	頁	甲獎	

永川	永川	永川	長壽	長壽	江津	江津	江津	江津	江津	江津	巴縣	巴縣	巴縣
孟嘉賓紅	建設科口	建設科各種藥物	建設科牙粉雪花粉	建設科沙田柚子	張洪太齋梁燒酒	建設科黃白皮紙	縣立職業中校劉革牛	福星昌大頭菜榨菜口	九江絲廠金黃純絲	九江絲廠金黃純絲	會自強	省立陶瓷專校改	重慶市商會各種膏丹藥水
米甲獎	永川張子厚健	永川建設科銀絲綢	長壽建設科葉菸	長壽建設科榨菜毛尖葉菸	江津楊海三	江津協和油桐公司	江津縣立職業中校	江津縣立職業中校	江津縣立職業中校	江津縣立職業中校	巴縣崇新布廠	巴縣首善工廠	巴縣省立陶瓷專校各種花鉢盃盤
永川劉鼎銘乾	永川張子厚健	永川建設科銀絲綢	長壽建設科葉菸	長壽建設科榨菜毛尖葉菸	江津楊海三	江津協和油桐公司	江津縣立職業中校	江津縣立職業中校	江津縣立職業中校	江津縣立職業中校	巴縣崇新布廠	巴縣首善工廠	巴縣省立陶瓷專校各種花鉢盃盤
酒甲獎	醋甲獎	麵甲獎	桿甲獎	菸甲獎	酒甲獎	油綢雨表帽套	各種酒及花露	豆油罐頭銀絲麵	夏布	各種布疋	各種藤器彈簧沙發	各種藤器彈簧沙發	各種花鉢盃盤

授獎等次統計表

授獎等次統計表

永川周子神酒	麵甲獎	榮昌建	設	科各種農作物種籽	甲獎
榮昌建	設	科烟煤標	本甲獎	榮昌建	設
榮昌縣立中學校	隊佛寺風景油畫	榮昌協	記羅紋夏布	甲獎	甲獎
榮昌唐云集	粉甲獎	榮昌李	藥齋葛	粉甲獎	甲獎
榮昌王竹齋	蔗甲獎	榮昌羅	艘崖陳年老酒	甲獎	甲獎
榮昌華昌永細夏	布甲獎	榮昌榮香中	校泥金茶壺花瓶	甲獎	甲獎
榮昌王洪興各	器甲獎	榮昌曹海山泥金鼓	子	甲獎	甲獎
榮昌乾元號黑白摺扇	甲獎	榮昌元興祥黑白摺扇	甲獎	甲獎	甲獎
綦江建	設	科各種藥	物甲獎	綦江建	設
綦江建	設	科香菌白蜡桐油黃蜡	甲獎	綦江建	設
南川建	設	科角枳杜	枳甲獎	南川建	設
合川建	設	科各種藥物	甲獎	合川建	設
合川建	設	科各色充毛呢布	各色充毛呢布	甲獎	甲獎

授獎等次統計表

富順建	富順建	宜賓葉	宜賓民生	馬邊建	樂至縣立	樂至建	潼南楊伯	遂寧陳	中江建	中江建	中江建	三台義
設	設	蘭	生工廠	設	中小學校	設	伯茂女士	嘯	設	設	設	盛
科	科	延各	草	科	刺	局	編花	風印	局	局	局	榮
糖	廣柑	種		毛		白	座	稿行	全縣學生人數比較表	麻布	白荷	清
油	柚	煙								綠	丹	水
柑	子	肉		茶	紬	布	屏	書	表	綠	參	豆
磚	甲獎	甲獎	甲獎	甲獎	甲獎	甲獎	甲獎	甲獎	甲獎	甲獎	甲獎	筋
紅	富順建	宜賓	宜賓	宜賓	安岳建	樂至建	樂至建	潼南建	中江建	中江建	中江建	甲獎
密	設	維	趙	建	設	設	設	設	設	設	設	射洪
桃	科	正	香	設	局	局	局	科	局	局	局	陽生
白	科	興	接	科	蛋	金	各	窠	特	各	各	生
水	鱸	隆	極	花	清	鈎	種	蔗	產	種	種	實
	魚	刁	品		葉	豆	藥	竹	物	手	手	業
	肚	草	元		子	瓣	物	枕	說	工	工	社
	甲獎	子	油		麵	條	頭	頭	明	業	業	士
	甲獎	甲獎	豆		甲獎	粉	白	白	表	品	品	線
	甲獎	甲獎	油		甲獎	皮	墨	墨	表	甲獎	甲獎	襪
	甲獎	甲獎	芽		甲獎	蛋			甲獎	甲獎	甲獎	子
	甲獎	甲獎	菜		甲獎	麵			甲獎	甲獎	甲獎	甲獎

富順建	設	科	鹽業調查表	甲獎	南溪建	設	科	各種蜜餞	甲獎
南溪建	設	科	和味汁	甲獎	南溪建	設	科	柳葉捲菸	甲獎
長寧建	設	科	土水晶	甲獎	長寧建	設	科	土子	甲獎
長寧建	設	科	竹	參甲獎	長寧建	設	科	玉蘭片	甲獎
長寧建	設	科	冬	尖甲獎	高縣建	設	科	巴豆	甲獎
高縣建	設	科	銅	鑛甲獎	高縣建	設	科	絲糖白糖黃糖毛茶	甲獎
筠連建	設	科	瓶子石硯池印盒黑石花	甲獎	筠連建	設	科	桐油	甲獎
筠連建	設	科	豬	毛甲獎	筠連建	設	科	毛茶竹參玉蘭片	甲獎
筠連馬	設	科	鵲	子甲獎	琪縣建	設	科	藤包	甲獎
琪縣建	設	科	黃皮	扇甲獎	琪縣建	設	科	寒水石墨水盆	甲獎
興文建	設	科	玉	片甲獎	屏山建	設	科	瓜蒌天麻高參	甲獎
屏山建	設	科	芭	衫甲獎	屏山建	設	科	烟	炭甲獎
屏山建	設	科	石	礦甲獎	屏山建	設	科	杠	炭甲獎

授獎等次統計表

澧縣	鈞記化學工業社	肥皂	甲獎	澧縣	培	之製	革	皮	甲獎
合江	建 設 科 竹	參	甲獎	合江	建 設	科	安全火柴	公文箱	甲獎
合江	永 興 成 豆 油 精 上 麥 醋	醋	甲獎	江安	建 設	科	機器灰	麵掛	甲獎
江安	建 設 科 各 種 堯 器	器	甲獎	資中	建 設	局	炭		甲獎
資中	建 設 局 巴 鹽 井	油	甲獎	資中	縣立女中	校	綉		甲獎
資中	縣立職業中校各種化妝品	品	甲獎	資中	銀山鄉吳姓漏棚	白			甲獎
資中	斯盛鄉張姓漏棚	糖	甲獎	資中	水南鎮彭姓漏棚	白			甲獎
資中	朱家鄉張姓糖房	糖	甲獎	資中	余 吉 祥 蜂				甲獎
資中	周 素 清 蜂	蜡	甲獎	資中	宋 智 榮 新 鮮 菜 花 蜂				甲獎
仁壽	建 設 科 紅	花	甲獎	仁壽	建 設	科	蟹 黃 箱	筒	甲獎
仁壽	許 榮 豐 芝 蔗	糕	甲獎	資陽	建 設	局	乾		甲獎
資陽	縣立小學校	綉	甲獎	井研	建 設	科	細篾席	細篾扇	甲獎
井研	建 設 科 山 蠶	絲	甲獎	內江	銓 源 老 號 各 種 蜜 餠				甲獎

授獎等次統計表

授獎等次統計表

內江	陳德生	祥火	硝	甲獎	內江	德川	源紅	茅	燒	酒	甲獎												
內江	聚發	源	醬	油	甲獎	成都	城區第一小學	各種	手工	品	乙獎												
成都	建設	局	手織	機	乙獎	成都	西城小學	各種	手工	品	乙獎												
成都	西城	小學	圖畫及習字	乙獎	成都	清真女子小學	各種	手工	品	乙獎													
成都	南城	小學	美術手工書	乙獎	成都	南城小學	刺繡及各圖畫字對單條	乙獎															
成都	少城	小學	蜡工紙	乙獎	成都	葉氏小學	各種	手工	彩畫	乙獎													
成都	四川大學	附女中	造花書箋	乙獎	成都	縣立第一小學	各種	手工	品	乙獎													
成都	省一師	附小學	各種	手工	品	乙獎	成都	省一師	附小學	圖畫及紙對	乙獎												
成都	縣	女中	校	造花摺紙	手工	乙獎	成都	樹德中學	各種	手工	品	乙獎											
成都	樹德	中學	圖畫	手工	文	乙獎	成都	總府街	小學	竹工厚紙	乙獎												
成都	縣立	第三小學	各種	手工	品	乙獎	成都	縣立	第三小學	水彩鉛筆	畫	乙獎											
成都	共	立	中學	各種	手工	品	乙獎	成都	共	立	中學	鉛筆	畫	圖	畫	乙獎							
成都	省	慈善會	第三小	學	剪貼	工	粗	紙	工	乙獎	成都	省	慈善會	第二小	學	西	米	工	雕	剪	紙	工	乙獎

授獎等次統計表

成都	泰安藥莊金靈丹	乙獎	成都	周全森改	良	錦	乙獎
成都	培和堂四製棗核錫類散	乙獎	成都	精一	堂各種丸散	乙獎	乙獎
成都	建設局鋼字	乙獎	成都	建設局農作籽種及藍靛	乙獎	乙獎	乙獎
成都	華英初級小學刺	乙獎	成都	高琦中學	圖畫單條	乙獎	乙獎
成都	華英女高中小作	乙獎	成都	華英女高中小水彩水墨單條	乙獎	乙獎	乙獎
成都	少城組合小學刺	乙獎	成都	北城小學刺	乙獎	乙獎	乙獎
成都	省一師範附小校美術	乙獎	成都	文華小學校作	文習字	乙獎	乙獎
成都	中華女中學圖畫字屏單條	乙獎	成都	大成中學圖畫及字單條	乙獎	乙獎	乙獎
成都	天府中學圖	乙獎	成都	敘風旅省中學	乙獎	乙獎	乙獎
成都	華英兩級小學各種手工品	乙獎	成都	協合女師校手工	乙獎	乙獎	乙獎
成都	蜀華中學蜡竹工通草石音工	乙獎	成都	愛蓮初小校剪	乙獎	乙獎	乙獎
成都	松如女職校各種手工品	乙獎	成都	市立第一小學各種手工品	乙獎	乙獎	乙獎
成都	北城小學各種手工品	乙獎	成都	中城小學鉛筆畫圖畫	乙獎	乙獎	乙獎

授獎等次統計表

溫江	鄧宗福	溫江	縣立小學	各	種	手	工	溫江	縣立小學	鉛筆	畫	水彩	水墨	畫	乙獎		
溫江	柱	溫江	青	關	安	布	香	溫江	縣立小學	刺			綉	乙獎			
溫江	建	溫江	設	局	各	種	蔗	溫江	建	設	局	農	產	製	乙獎		
華陽	縣立第三小學	華陽	仁	華	小	學	習	華陽	仁	華	小	學	習	字	及	乙獎	
華陽	太平鎮小學	華陽	弟	維	小	學	水	華陽	弟	維	小	學	水	彩	畫	乙獎	
華陽	中興鎮女校	華陽	太平鎮小學	習	字	作	文	華陽	太平鎮小學	習	字	作	文	圖	畫	乙獎	
華陽	東南小學	華陽	區立第七小學	組	紙	工	雕	華陽	區立第七小學	組	紙	工	雕	工	乙獎		
華陽	縣立第二初小校	華陽	仁和場小學	竹	工	剪	雕	華陽	仁和場小學	竹	工	剪	雕	工	乙獎		
華陽	得勝鄉高小校	華陽	縣立第二初小校	各	種	手	工	華陽	縣立第二初小校	各	種	手	工	圖	畫	乙獎	
華陽	外南小學	華陽	得勝鄉高小校	各	種	手	工	華陽	得勝鄉高小校	各	種	手	工	品	乙獎		
華陽	縣立第二小學	華陽	縣立第一小學	各	種	手	工	華陽	縣立第一小學	各	種	手	工	品	乙獎		
華陽	區立第五小學	華陽	奉	思	小	學	各	華陽	奉	思	小	學	各	種	手	工	乙獎

溫江	蘇	榮	記各	種	布	疋	乙獎	溫江	鄧	洪	興大	細	布	乙獎									
溫江	蘇	靜	三漂	白	火	蕉	布	乙獎	溫江	貧民	敦養所	大	細	布	乙獎								
新繁	建	設	局	各	項	棕	絲	成	品	乙獎	新繁	建	設	局	二	藍	寬	布	乙獎				
新繁	袁	敏	初	藤			包	乙獎	金堂	建	設	局	沙					參	乙獎				
金堂	建	設	局	鷄	冠	花	等	籽	種	乙獎	金堂	崇	本	工	廠	各	種	布	疋	絲	襪	乙獎	
金堂	義	和	祥	全	絲	襪	子	乙獎	新邵	建	設	局	各	項	手	工	成	品	乙獎			乙獎	
鄂縣	建	設	局	各	種	造	花	馬	褥	床	毯	乙獎	鄂縣	岷	陽	學	校	粗	紙	細	工	乙獎	
灌縣	建	設	局	各	項	楚	玉	成	品	乙獎	灌縣	建	設	局	鹿	尾	鹿	肉	獐	肘	乙獎		乙獎
灌縣	建	設	局	水	吳	照	片	乙獎	灌縣	建	設	局	各	種	獸				皮	乙獎			乙獎
灌縣	建	設	局	各	種	蔬	菜	籽	種	乙獎	灌縣	建	設	局	森	林	籽		種	乙獎			乙獎
彭縣	建	設	局	各	項	磁	器	乙獎	彭縣	建	設	局	藤						杖	乙獎			乙獎
彭縣	建	設	局	鐵	礦	石	蟹	管	石	乙獎	彭縣	劉		杖	永	年	磨		步	乙獎			乙獎
崇寧	建	設	局	各	種	手	工	品	乙獎	崇寧	建	設	局	各	項	磁		器	乙獎				乙獎

授獎等次統計表

授獎等次統計表

洪雅建設科 普通	洪雅建設科 宋	峨眉山建設科 銅	樂山建設科 白	樂山建設科 女中校圖畫地	樂山建設科 桐	樂山建設科 各種藥	峨邊建設科 鐵鑄銅鑄沙金	名山建設局 農種籽種及蠶虫	雅安建設局 農作籽種	松潘建設科 酥油精茶葉	松潘建設科 各種藥物
乙獎	乙獎	乙獎	乙獎	乙獎	乙獎	乙獎	乙獎	乙獎	乙獎	乙獎	乙獎
夾江建設科 各項製產製造品	洪雅建設科 雨	洪雅建設科 各種藥	峨眉山建設科 豹皮獺皮麂皮	樂山建設科 麻荷青油葉菸	樂山建設科 磁器香花酒	樂山建設科 磁器香花酒	峨邊建設科 像	名山建設局 蠶虫	雅安建設局 蠶	雅安建設局 茶葉雅魚	松潘建設科 紅紫普
乙獎	乙獎	乙獎	乙獎	乙獎	乙獎	乙獎	乙獎	乙獎	乙獎	乙獎	乙獎

夾江	建	設	科各種藥物	乙獎	夾江	建	設	科農作籽種	乙獎
夾江	建	設	科造紙工作照片	乙獎	犍爲	建	設	科均姜四季參玉京子	乙獎
犍爲	建	設	科食鹽泡子酒	乙獎	犍爲	建	設	科各種瓷器	乙獎
犍爲	建	設	科地窖酒黃姜	乙獎	犍爲	建	立學校刺	綉器	乙獎
犍爲	冠英場小學校燈	草手	工	乙獎	犍爲	會考小學生	毛織	手	工
犍爲	大	吉	羊	乙獎	榮縣	建	設	科各項木製器具	乙獎
榮縣	建	設	科各項銅製用具	乙獎	榮縣	建	設	科冷氣酒地窖酒	乙獎
榮縣	建	設	科肥皂佛手酒火蒸酒	乙獎	榮縣	建	設	科各種蔬菜籽種及皮球	乙獎
榮縣	建	設	科各種呢布	乙獎	榮縣	建	設	科各色衣花綿元青淨水絲	乙獎
榮縣	建	設	科菜油棉花油蜜餞	乙獎	榮縣	建	設	科鐵	乙獎
榮縣	建	設	科桐蔞葉及球松變態標本	乙獎	威遠	建	設	科毛巾布	乙獎
威遠	建	設	科藤包竹箱線耳草鞋	乙獎	威遠	建	設	科生熟鐵	乙獎
威遠	縣	初	教育圖書圖表及統計表	乙獎	眉山	建	設	科各種蔬菜籽種	乙獎

授獎等次統計表

授獎等次統計表

巴縣	建設科	各種手工業成品	乙獎	巴縣	建設科	化妝製革	品	乙獎
巴縣	廣華湘繡莊	繡屏	乙獎	巴縣	省立女子職業學校	湘西	繡	乙獎
巴縣	省立女子職業學校	機織絨花綉球海棠	乙獎	巴縣	省立陶瓷專校	各種磁器	乙獎	乙獎
巴縣	競爭石印社	石印油墨	乙獎	巴縣	競爭石印社	銅板印刷品及商標	乙獎	乙獎
巴縣	濃華漆公司	各色石印油漆	乙獎	巴縣	華明石印局	結婚證書鴛鴦商標	乙獎	乙獎
巴縣	德新印刷社	各種表冊	乙獎	巴縣	永明實業廠	工字肥皂	乙獎	乙獎
巴縣	中心農事試驗場	黃雞拔毛	乙獎	巴縣	中心農事試驗場	五齒牛耕器	乙獎	乙獎
巴縣	中心農事試驗場	木樑步耕	乙獎	巴縣	中心農事試驗場	噴霧具	乙獎	乙獎
巴縣	勝家縫紉學校	綉屏	乙獎	巴縣	國粹醫院	接骨命丹	乙獎	乙獎
巴縣	東興染廠	呢絨布疋	乙獎	巴縣	首善工廠	織花毛巾	乙獎	乙獎
巴縣	明星商店	線織呢氈	乙獎	巴縣	幼稚工廠	囉嗶血青布	乙獎	乙獎
巴縣	慶華工廠	高花線毯印花桌帕	乙獎	巴縣	三光公司	三星牌魚翅	乙獎	乙獎
巴縣	中心工業試驗所	掛圖及圖表	乙獎	巴縣	明昌商店	青果黃果火腿線襪	乙獎	乙獎

榮昌	榮昌	永川	永川	永川	永川	永川	長壽	長壽	長壽	江津	江津	江津	江津
建	建	建	建	建	建	建	建	建	建	建	建	建	建
設	設	銀	設	設	設	設	設	設	設	設	設	設	設
科	科	華	科	科	科	科	科	科	科	科	科	科	科
森	植物 洗照片	牙	各種	農	乾	乾	石	絲	榨	各種	農	農	農
林	觀音橋夏布漿	硝	蔬菜	作	酒	酒	爬	屏	菜	蔬	作	作	作
籽	種	硝	籽	籽	酒	酒	魚	籠	五香	菜	籽	籽	籽
種	乙獎	鹽	種	種	乙獎	乙獎	乙獎	魚	魚	魚	種	種	種
乙獎	榮昌	榮昌	永川	永川	永川	永川	長壽	長壽	長壽	江津	江津	江津	江津
榮昌	建	建	建	建	建	建	建	建	建	建	建	建	建
建	設	設	設	設	設	設	設	設	設	織	設	設	設
設	科	科	科	科	科	科	科	科	科	工	科	科	科
科	各種	各種	各項	積	農	烏	各	牙	榨	廠	各種	植	青
各種	蔬菜	泥	摺	麻	產	金	種	粉	菜	布	統	物	花
菜	籽	金	扇	子	製	煤	布	雪	籽	布	計	照	土
籽	種	磁	成	油	造	滑	疋	花	種	布	表	片	碗
種	乙獎	器	品	桐	品	石	乙獎	精	乙獎	乙獎	乙獎	乙獎	便
乙獎	乙獎	乙獎	乙獎	子	乙獎	及	乙獎	乙獎	乙獎	乙獎	乙獎	乙獎	壺
乙獎	乙獎	乙獎	乙獎	乙獎	乙獎	炭	乙獎	乙獎	乙獎	乙獎	乙獎	乙獎	乙獎

授獎等次統計表

授獎等次統計表

涪陵縣	涪陵	涪陵	涪陵	合川	合川	合川	南川	綦江	綦江	榮昌	榮昌	榮昌
縣立中學	建	建	建	建	建	建	建	建	建	朱瑞明女士	永	建
水	設	設	設	設	設	設	設	設	設	和夏	和夏	建
彩	科	科	科	科	科	科	科	科	科	織	織	統計
畫	科	科	科	科	科	科	科	科	科	茶藕粉藍靛青杠蜡	團槍統計表	各種筆牛角器具
乙獎	紙	紙	紙	紙	紙	紙	紙	紙	紙	乙獎	乙獎	乙獎
涪陵	涪陵	涪陵	涪陵	合川	合川	合川	南川	綦江	綦江	榮昌	榮昌	榮昌
民信實業公司	建	建	建	建	建	建	建	建	建	黃	黃	協
肥	設	設	設	設	設	設	設	設	設	敬	敬	記
標	科	科	科	科	科	科	科	科	科	祥	祥	夏
皂	科	科	科	科	科	科	科	科	科	農	農	夏
乙獎	團務各統計表	團務各統計表	團務各統計表	農家用具	桐	蜜黃精蜜	各種肥皂香花洒牙硝	各種磁器	毛帕包單花布襪子	作	作	種
乙獎	本	本	本	具	具	具	具	具	具	具	具	具
乙獎	乙獎	乙獎	乙獎	乙獎	乙獎	乙獎	乙獎	乙獎	乙獎	乙獎	乙獎	乙獎

涪陵	涇真祥記像館	照	片	乙獎	涪陵	懋業火柴公司	火	柴	乙獎	
涪陵	利濟火柴公司	火	柴	乙獎	大足	建	設	科	各種手工業成品	乙獎
大足	建	設	科	口吹玻璃品陶瓷品	璧山	建	設	科	大	麵
武勝	建	設	科	白	蠟	桐	油	乙獎	奉節	建
奉節	建	設	科	男	女	絲	襪	乙獎	奉節	建
巫山	建	設	科	烏			柏	乙獎	萬縣	建
萬縣	建	設	科	農	作	籽	種	乙獎	萬縣	建
萬縣	建	設	科	各種照片及水利圖	乙獎	萬縣	建	設	科	黃
萬縣	夫	生	城	士	碗	乙獎	萬縣	貧民女子技藝廠	十	字
開縣	建	設	科	細	篾	藤	乙獎	開縣	建	設
開縣	建	設	科	桐		油	乙獎	開縣	建	設
開縣	建	設	科	水	彩鉛筆	各	畫	乙獎	開縣	建
開縣	建	設	科	井	鹽	磚	乙獎	開縣	席	生
開縣	建	設	科	各	種	藥	物	乙獎	財	士
開縣	建	設	科	石	方	解	石	乙獎	磁	珠
開縣	建	設	科	石	方	解	石	乙獎	磁	珠

授獎等次統計表

授獎等次統計表

開縣	開縣	開縣	開縣	石碛	大竹	大竹	大竹	大竹	大竹	忠縣	忠縣	忠縣	鄧都	鄧都	鄧都	熱江	熱江
陳	容	陳	陳	建	建	建	建	建	建	建	建	建	建	建	建	建	建
昌	香	能	能	設	設	設	設	設	設	設	設	設	設	設	設	設	設
文	圃	清	清	科	科	科	科	科	科	科	科	科	科	科	科	科	科
蓮	各	元	元	石	竹	竹	竹	竹	竹	園	園	園	包	包	包	包	包
花	種	青	青	屏	籬	籬	籬	籬	籬	務	務	務	懋	懋	懋	懋	懋
青	呢	曝	曝	池	席	席	席	席	席	統	統	統	竹	竹	竹	竹	竹
布	布	乙	乙	石	乙	乙	乙	乙	乙	表	表	表	紙	紙	紙	紙	紙
乙	乙	獎	獎	硯	獎	獎	獎	獎	獎	鹽	鹽	鹽	乙	乙	乙	乙	乙
獎	獎	溫	溫	建	建	建	建	建	建	忠	忠	忠	鄧	鄧	鄧	熱	熱
劉	何	清	清	設	設	設	設	設	設	縣	縣	縣	都	都	都	江	江
與	繼	澄	澄	科	科	科	科	科	科	設	設	設	設	設	設	設	設
權	寬	漂	漂	青	狐	狐	狐	狐	狐	磁	磁	磁	壘	壘	壘	壘	壘
月	白	白	白	炭	炭	炭	炭	炭	炭	大	大	大	棉	棉	棉	棉	棉
華	果	斜	斜	酸	鐵	鐵	鐵	鐵	鐵	車	車	車	對	對	對	對	對
斜	花	紋	紋	鐵	鐵	鐵	鐵	鐵	鐵	絲	絲	絲	聯	聯	聯	聯	聯
紋	布	乙	乙	乙	乙	乙	乙	乙	乙	改	改	改	具	具	具	具	具
布	乙	獎	獎	獎	獎	獎	獎	獎	獎	良	良	良	乙	乙	乙	乙	乙
乙	獎	獎	獎	獎	獎	獎	獎	獎	獎	絲	絲	絲	獎	獎	獎	獎	獎
獎	獎	獎	獎	獎	獎	獎	獎	獎	獎	乙	乙	乙	獎	獎	獎	獎	獎

遼寧建	遼寧建	中江建	中江建	中江建	中江建	射洪建	射洪建	三台建	岳池建	彭水建	梁山建	梁山建
設	設	設	設	設	設	設	設	設	設	設	設	設
局森	局金魚牌肥皂雙十字牌肥皂	局化	局樟	局桔梗薄荷牛夕黃精	局葵瓜	局胡	局巴鹽雪花	局膜子洋	科竹	科銅	科雲	科大
林									簾			鴨
籽		石	棉	乙獎	子	棉	鹽	鹹	箱	鐵	母	蛋
種		乙獎	乙獎	乙獎	乙獎	乙獎	乙獎	乙獎	乙獎	乙獎	乙獎	乙獎
乙獎	乙獎	遼寧建	中江建	中江建	中江建	中江房	射洪建	三台	岳池建	彭水建	梁山建	梁山建
遼寧建	遼寧建	設	設	設	設	叔	設	縣立女初中校	設	設	設	設
設	設	局錄	局各	局各	局核	局貴竹	局各	造橋柑	科煤	科森	科竹	科各
局	局農	三	局各	局各	局核	局貴竹	局各	水彰置簾繡花物品人	科	科	科	科
各種瓜子及無心菜	作	星	局各	局各	局核	局貴竹	局各		林	林	菸	種
乙獎	籽	星	局各	局各	局核	局貴竹	局各		籽	籽	袋	藥
乙獎	種	星	局各	局各	局核	局貴竹	局各		炭	種	袋	物
乙獎	乙獎	乙獎	局各	局各	局核	局貴竹	局各		炭	乙獎	乙獎	乙獎

授獎等次統計表

屏山	屏山	隆昌	琪縣	琪縣	筠連	高縣	高縣	長寧	長寧	長寧	長寧	長寧	南溪
建	建	建	張	建	建	建	建	建	建	建	建	建	建
設	設	設	維	設	設	設	設	設	設	設	設	設	設
科	科	科	科	科	科	科	科	科	科	科	科	科	科
香	香	陳	新	厚	無	化	各種	銅	巴	桐	各項	白	白
杉	杉	年	絲	厚	烟	石	石	鑛	豆	油	團	考	考
陰	陰	老	羅	羅	烟	石	石	亮	山	及	務	白	白
沉	沉	酒	紋	朴	炭	棉	文	化	山	黃	統	鹿	鹿
杉	杉	乙	乙	乙	乙	乙	乙	石	藥	白	計	乙	乙
乙	乙	獎	獎	獎	獎	獎	獎	花	乙	絲	表	獎	獎
獎	獎	興	興	琪	筠	筠	高	長	長	長	長	南	南
永	永	文	文	縣	連	連	縣	寧	寧	寧	寧	溪	溪
建	建	建	建	建	建	建	建	建	建	建	建	建	建
設	設	設	設	設	設	設	設	設	設	設	設	設	設
科	科	科	科	科	科	科	科	科	科	科	科	科	科
陶	陶	鹿	方	硫	桐	豹	麻	竹	各	巴	各	毛	毛
瓷	紙	竹	竹	硫	子	皮	布	絲	種	鹽	項	竹	竹
器	弩	玉	玉	磺	茶	子	羅	種	菜	矸	竹	竹	竹
乙	乙	筋	片	磺	子	子	紋	矸	種	矸	竹	竹	竹
獎	獎	乙	乙	乙	乙	乙	乙	乙	乙	乙	乙	乙	乙

授獎等次統計表

成都	市立第一小學校	刺	綉	丙獎	成都	松如女職校	圖	畫	丙獎
成都	清真小學校	炭精畫 鉛筆	丙獎	成都	清真小學校	刺	綉	丙獎	
成都	清真小學校	木工竹工 雕紙工	丙獎	成都	清真女小學校	掛屏	各刺	綉	丙獎
成都	清真女小學校	各種	丙獎	成都	文華小學校	竹工	造花	丙獎	
成都	省立北城小學校	習字勞作 算術	丙獎	成都	省立北城小學校	美	綉	丙獎	
成都	少城小學校	美術	丙獎	成都	少城小學校	各種	手工	丙獎	
成都	少城組合小學校	算術	丙獎	成都	少城組合小學校	各種	手工	丙獎	
成都	葉氏榴蔭小學校	水彩畫 鉛筆	丙獎	成都	總府街小學校	圖畫	鉛筆	丙獎	
成都	慶蓮初小學校	圖畫	丙獎	成都	省善會第二小學	鉛筆	畫	丙獎	
成都	省善會第三小學	鉛筆	丙獎	成都	省善會第四小學	鋼筆	沙紙	丙獎	
成都	鄒興發花	綉	丙獎	成都	民生書園	紅白	高油	丙獎	
華陽	縣立第一小學校	習字	丙獎	華陽	縣立第一小學校	西	米	丙獎	
華陽	縣立第一小學校	刺	丙獎	華陽	縣立第二小學校	水彩	彩	丙獎	

授獎等次統計表

丹稜	眉山	眉山	眉山	威遠	榮縣	犍爲	樂山	松潘	彭明	梓潼	安縣	廣漢
義濟絲廠	眉南第一小學	眉東第四小學	眉屬共立中學	建設科	大昌久肥	建設科	建設科	建設科	建設局	同義絲廠	建設局	建設局
高車絲廠	紙	紙	水彩畫習字	旗袍呢格子布	肥皂	作物籽種	各種雜糧	作物籽種	局農作籽種	揚返絲大車	地窖酒條粉	火腿地窖酒條粉
造絲	工丙獎	工丙獎	丙獎	丙獎	丙獎	丙獎	丙獎	丙獎	丙獎	丙獎	丙獎	丙獎
丙獎	彭山縣立小學	眉山北區第二小學	眉山眉東第四小學	眉山建設科	威遠建設科	犍爲縣立小學	樂山惠和絲廠	峨邊建設科	彭明民生廠	羅江建設局	安縣建設局	德陽建設局
丙獎	校園	科鳥柏	園	園	園	園	廠黃絲	石	花	局農作籽	局線	局各色布
丙獎	西	荏	紙	籽	籽	手	白	英	布	籽	線	布
丙獎	畫	桐	工	種	種	工	絲	鑛	毯	種	毯	正
丙獎	丙獎	丙獎	丙獎	丙獎	丙獎	丙獎	丙獎	丙獎	丙獎	丙獎	丙獎	丙獎

授獎等次統計表

授獎等次統計表

三台建	鄧都建	大竹建	開縣建	萬縣建	奉節建	大足建	涪陵建	巴縣建	大邑建	大邑建	大邑建	邛崃建
設	設	設	設	設	設	設	設	設	設	設	設	設
局農	科農	科漆	科任家灣—鐵	春刺綉畫色枕頭	科油	新各色洋	業襪廠各	新布廠各	樹生毛	貧民教養所	局小	局農
作籽	作籽		—鐵	枕頭		布	種襪	色花		格子花洋		作籽
種丙獎	種丙獎	丙獎	鐵	丙獎	桐	布	子	布	巾	布	刀	種丙獎
三台建	梁山建	鄧都建	石碛建	開縣建	萬縣建	武勝建	大足建	合川建	蒲江建	大邑建	大邑建	大邑建
設	設	設	設	設	設	設	設	設	設	設	設	設
局提花	科線	科茶桐油	科農	科鄧家灣—鐵	科煤	科桐	科農	科細	局農	林順水	局蚊	局藤
秋毯線羅紋		原漿漆	作籽	—鐵			作籽	煤	作籽	花洋		子
丙獎	丙獎	丙獎	丙獎	丙獎	炭丙獎	汕丙獎	種丙獎	炭丙獎	種丙獎	布丙獎	帶丙獎	子丙獎

納溪	古蘭	屏山	筠連	筠連	長寧	富順	瀘南	遂寧	中江	中江	射洪	三台
建	建	成	建	建	建	建	建	建	彭	建	建	民
設	設	廠	設	設	設	設	設	設	明	設	設	生
科農	科農	廠煙	科黃白鐵	科農	科油桐籽	科刷赤布	科農	局苗圃	哲麻布	局植樹	局松花皮	廠各種
作籽	作籽		機細絲	作籽	筵蔗籽	愛國毯	作籽	植樹照片	羅紋	樹照片	蛋棉花	種花
種	種	炭	丙獎	種	丙獎	丙獎	種	丙獎	綬	丙獎	丙獎	丙獎
丙獎	丙獎	屏山	屏山	丙獎	長寧	長寧	樂至	蓬溪	遂寧	中江	中江	射洪
合江	瀘縣	興	建	筠連	建	建	建	蓬萊鎮	建	建	建	建
建	建	廠煙	設	設	設	設	設	建委會	設	設	設	設
設	設	廠煙	科農	科廠粉	科大	科農	局農	潔白	局各	局各	局農	局農
科吊	科團	廠煙	作籽	及	山	作籽	作籽	雪花	種藥	局各種	局農作	局農作
兩	務照	炭	籽	壺		籽	籽	花	種	局各種	局農作	局農作
花	片	丙獎	種	餿	礦	種	種	布	物	酒捲菸	籽種	籽種
丙獎	丙獎	丙獎	丙獎	丙獎	丙獎	丙獎	丙獎	丙獎	丙獎	棉花	丙獎	丙獎

授獎等次統計表

授獎等次統計表

內江	資陽	江安
建	天宮	建
股	樓	設
科	廠	科
農	洋	各
作		樣
籽		種
種	禧	籽
丙獎	丙獎	丙獎
內江	井研	資中
夏	建	建
月	設	設
江	科	局
出	農	農
口	作	作
細	籽	籽
絲	種	種
丙獎	丙獎	丙獎

各處送會陳列參考品統計表

品名	數量	徵集機關	備品	考品	品名	數量	徵集機關	備品	考
震旦滅火機	三部			釘書機	一架	商務印書館出品			
繪圖儀器	一盒	商務印書館出品		連架保安門鏡	一只	上海保安門鏡公司出品			
盒裝保安門鏡	三只	上海保安門鏡公司出品		載重牛車	一部	四川善後督辦公署			
新式纜絲車	一部	巴縣川絲整理委員會		鐵櫥揚返纜絲車	一部	巴縣川絲整理委員會			
揚返車	二部			打把鈎	一個				
打把盒子	一個			檢位銜	一架				
樣胸大小玻盒	三個			黑板絲	一箱				
各種圖表	八張			木櫥揚返纜絲車	一部				
織機黃絲	一箱			海船模型	一具	巴縣川絲整理委員會			
長江輪機模型	一具	巴縣川航務管理處		帆船模型	一具				
洶河船模型	一具	同		火車模型	一具				

各處送會陳列參考品統計表

各處送會陳列參考品統計表

輪海船照片	一四張	同		上海輪渡照片	一張	同	
軍巡艦照片	二張	同		三峽風景照片	二三張	同	
火車照片	三張	同		漢路橋照片	二張	同	
空氣壓縮車照片	五張	同		電力吊車照片	四張	同	
北川鐵路風景片	一張	同		各種圖表	一五張	同	
火車圖	一冊	同		電車圖	一冊	同	
機器圖	二冊	同		意海船說明書	一冊	同	
輪機照片	二冊	同		各國貨幣	六〇枚	成都聚興誠銀行	
各省貨幣	六五枚	成都聚興誠銀行		各省角幣	八一枚	同	
上海鈔票	七四張	同		重慶鈔票	一四張	同	
成都鈔票	六張	同		各省不兌現紙幣	六〇張	同	
民間自製錢票	二〇二張	同		民間自製銅輔幣	二三八枚	同	
小元寶	二錠	同		本行各項圖表	一二張	同	

大小俵匣	一六個	同		青紅筆洗	一二個	同	
青紅漆碗	一二〇個	同		青漆酒杯	二四個	同	
青漆鏡匣	二四個	福建永康		各色漆盒	一五六個	同	
章美廠鋼鍋	一六套	同		各色漆盤	三五〇個	福建永康	
大華廠鋼床	四架	同		大華廠鋼椅	六把	同	
益豐廠搪瓷器	六二打	同		章美廠玩具	一三羅	同	
興亞廠蒸溜水	二〇瓶	同		華豐廠搪瓷器	三六打	同	
天原廠鹽酸	一箱	同		玳瑁廠用具	三八打	同	
亞光廠電木器	四八打	同		兆豐廠搪瓷器	四打	同	
勝得廠牙筷	七二棹	同		勝得廠煙嘴	一四打	同	
菲非廠傘	一羅半	同		賽瑪塔廠玩具	二七打	同	
中興工廠油爐	六件	中華國貨介紹所		永泰行牙簽	二羅	中華國貨介紹所	
照片	一三張	同		民間自製錫桶	二二九枚	同	

各處送會陳列參考品統計表

各處送會陳列參考品統計表

青紅信插	一二個	同	青紅書架	二三個	同
各色燭台	八對	同	各色花瓶	三對	同
青紅首飾箱	一〇個	同	明牛角套梳	六〇〇把	同
葵柄角合梳	四〇〇把	同	各種竹篋	三〇〇把	同

四川省農場等處赴會陳列品統計表

品名	名數	量機	關備	考品	名數	量機	關備	考
香谷	一	種	四川省地方農事試驗所	小白	一	種	四川省地方農事試驗所	
齊秋黃	一	種		亮桿麻粘	一	種		
白長蠶谷	一	種		七十早	一	種		
枉枉糯稻	一	種		五子堆	一	種		
硬脚歌萊稻	一	種		施尾粘	一	種		
紅邊粘	一	種		白節粳稻	一	種		
烏谷	一	種		大谷	一	種		
糯谷	一	種		黑谷	一	種		
大盤谷	一	種		白糯谷	一	種		
白牌粘	一	種		麻壳谷	一	種		
大白酒谷	一	種		紅嘴燕谷	一	種		

四川省農場等處赴會陳列品統計表

四川省農場等處赴會陳列品統計表

八 十 早 一 種	沙 子 糯 一 種	香 谷 一 種	向 陽 谷 一 種	鴛 鴦 谷 一 種	香 谷 一 種	一 枝 箭 一 種	大 酒 谷 一 種	八 十 早 一 種	晚 稻 一 種	麻 谷 子 一 種	粘 谷 一 種	酒 谷 一 種
七 十 早 一 種	大 葉 粘 一 種	二 香 粘 一 種	羅 漢 谷 一 種	紅 邊 谷 一 種	龍 牙 粘 一 種	香 谷 一 種	儉 來 谷 一 種	貴 州 谷 一 種	粘 葉 稻 一 種	寸 谷 一 種	春 早 谷 一 種	白 麻 谷 一 種

四川省農場等處社會陳列品統計表

順陽稻	小白華	三寸谷	百節香	鮮谷	葉下藏	荷葉菜	新與鳥谷	白米粘	虎稻	花白谷	雷打酒谷	川東旱谷
一種	一種	一種	一種	一種	一種	一種	一種	一種	一種	一種	一種	一種
水白芻	西洋早	揸兒粳稻	麻谷	油谷	龍爪谷	大葉麻谷	尾張谷	油條谷	玉早稻	馬花粘谷	紅心大谷	旱谷
一種	一種	一種	一種	一種	一種	一種	一種	一種	一種	一種	一種	一種

四川省農場等處社會陳列品統計表

香綠谷	紅蓮早	大葉黃	龍鳳稻	大旱谷	六月黃	旭東谷	蜂子酒谷	清香谷	半節紅	早秋谷	小木香	大白穗
一種	一種	一種	一種	一種	一種	一種	一種	一種	一種	一種	一種	一種
蘭芳大稻	羅漢谷	大稻	白衣稻	馬尾香	越年香	筱香稻	七皮葉	大毛香	枉枉谷	小蘭谷	清鮮谷	白水香
一種	一種	一種	一種	一種	一種	一種	一種	一種	一種	一種	一種	一種

四川省農場等處赴會陳列品統計表

長	白	香	柳	白	三	三	大	香	大	秋	早	紅
谷	酒	稻	葉	沙	心	寸	葉	樟	油	條	谷	衣
一	谷	一	青	谷	早	谷	粘	谷	酒	酒	一	稻
種	一	種	一	一	谷	一	一	一	谷	一	種	一
清	撒	觀	小	冷	山	白	蘭	荷	旱	五	大	寸
明	刀	音	條	水	粘	葉	花	葉	谷	斗	白	谷
早	子	谷	谷	章	谷	章	谷	粘	一	二	酒	一
一	一	一	一	一	一	一	一	一	種	一	谷	種
種	種	種	種	種	種	種	種	種	種	種	種	種

四川省農場等處社會陳列品統計表

白沙酒谷一種	花秋谷一種	大香酒谷一種	小白稻一種	六十早一種	香酒谷一種	暹酒谷一種	麻早谷一種	白谷一種	條谷一種	大白葉一種	六十早谷一種	發谷一種
長香早一種	油條酒谷一種	大泡酒谷一種	大粘酒谷一種	早粘稻一種	黑節關一種	白揚谷一種	象谷一種	大酒谷一種	三葉關飯谷一種	八十早谷一種	白節子一種	二麻香一種

四川省農場等處赴會陳列品統計表

紅肉豆	紅花四季豆	小花四季豆	魚鰵豆	扁豆	小黑豆	龍眼豆	青皮豆	大黃豆	白米豆	黑麻豆	白糯稻	黑節香
一	一	一	一	一	一	一	一	一	一	一	一	一
種	種	種	種	種	種	種	種	種	種	種	種	種
肉紅豆	金魚豆	花四季豆	大刀豆	龍爪豆	珠砂米豆	綠豆	大黑豆	七月黃	青皮豆	爬山豆	西米	鐵桿柱
一	一	一	一	一	一	一	一	一	一	一	一	一
種	種	種	種	種	種	種	種	種	種	種	種	種

四川省農場等處赴會陳列品統計表

美利奴羊	本國改良棉	大麥	王瓜	豌豆	白芝蔴	喬梁	小燕麥	白包谷	黃豌豆	紫大豆	白豇豆	茄色四季豆
一	一	一	一	一	一	一	一	一	一	一	一	一
種	種	種	種	種	種	種	種	種	種	種	種	種
綿羊	大版棉	愛字棉	小麥	黃豆	落花生	玉蜀黍	紅花大麥	大燕麥	紅皮豌豆	菜豌豆	大花四季豆	大白四季豆
一	一	一	一	一	一	一	一	一	一	一	一	一
種	種	種	種	種	種	種	種	種	種	種	種	種

四川省農場等處赴會陳列品統計表

寒	芙	金	紫	石	胡	花	白	梨	柚	蘋	西	混
蘭	蓉	絲	梅	刁	桃	紅	水	子	子	果	蜂	合
種	種	種	種	柏	種	種	桃	種	種	種	種	羊
				種								種
箭	桃	羅	梅	花	蜜	枇	花	水	梨	柚	板	鷄
藍	花	漢	花	椰	月	杷	紅	蜜	子	子	粟	
種	種	種	種	菜	梨	種	種	桃	種	種	種	種
				種								

四川省農林等處赴會陳列品統計表

櫛 樹 一 種	大葉菩提樹 一 種	唐 柳 一 種	外國籽種 一 種	女 貞 一 種	楠 木 一 種	綠 茶 一 種	醉 雞 一 種	柿 餅 一 種	瓜 片 一 種	藍 糖 一 種	洋 胡 蝶 一 種	地 揚 花 一 種
歐洲落葉松 一 種	刺 槐 一 種	白 樺 一 種	掬 木 一 種	夜 合 一 種	洋 槐 一 種	梧 桐 一 種	板 鴨 一 種	火 肘 一 種	橘 餅 一 種	梨 圓 一 種	金 盞 花 一 種	竹 節 梅 一 種

四川省農場等處赴會陳列品統計表

櫛	壽香木	七裂槭	大	白葉櫟	白	級	蝦夷松	七葉松	樸木	大山椒	有毛櫟	赤木
一	一	一	一	一	一	一	一	一	一	一	一	一
種	種	種	種	種	種	種	種	種	種	種	種	種
圓葉榆	美洲白楊	真櫟	金漆樹	赤龜蝦夷松	五葉松	蝦夷櫻	小櫟	辛夷木	梨木	常盤槭	櫛木	粗樺
一	一	一	一	一	一	一	一	一	一	一	一	一
種	種	種	種	種	種	種	種	種	種	種	種	種

四川省農場等處社會陳列品統計表

亞米利加松	擬合歡	平天木	齊墩果	山車	槐木	山毛櫸	赤桤	赤楊	椴木	合歡	真樺	落葉松
一	一	一	一	一	一	一	一	一	一	一	一	一
種	種	種	種	種	種	種	種	種	種	種	種	種
藥	台灣吉野杉	亞米利加山鴨	高野槓	鹽地	黃楊	台灣麻柳	斧折樺	石櫛	水曲柳	朝鮮紅松	假刺楸	春榆
一	一	一	一	一	一	一	一	一	一	一	一	一
種	種	種	種	種	種	種	種	種	種	種	種	種

四川省農場等處赴會陳列品統計表

夜	洋	厚	厚	荒	馬	夏	栓	樺	青	赤	美	赤
合	桂	皮	皮		齒	白						
一	木	香	櫟	樺	椎	樺	木	木	椴	松	檜	杉
種	一	一	一	一	一	一	一	一	一	一	一	一
	種	種	種	種	種	種	種	種	種	種	種	種
李	金	猪	裂	台	樺	厚	鈴	樺	檜	黑	柏	白
樹	川	脚	皮	灣	木	朴	懸	木	松	棋	棋	杉
一	梨	楠	樺	燕	一	一	一	一	一	一	一	一
種	一	一	一	脂	種	種	種	種	種	種	種	種
	種	種	種	樹	種	種	種	種	種	種	種	種
				一								
				種								

四川省農場等處赴會陳列品統計表

槲 錢 樹 一 種	千 枝 柏 一 種	黃 蠟 木 一 種	七 里 香 一 種	香 樟 木 一 種	星 宿 木 一 種	貞 節 木 一 種	椴 木 一 種	碧 桃 一 種	松 樹 一 種	楠 木 一 種	桂 花 一 種	棗 樹 一 種
硬 頭 篋 一 種	夾 竹 梳 一 種	紅 豆 木 一 種	洋 杉 樹 一 種	皂 角 一 種	油 珠 樹 一 種	洋 椴 木 一 種	女 貞 一 種	香 杉 一 種	木 梳 一 種	山 茶 一 種	板 栗 一 種	烏 柏 一 種

利用本架瓦新運轉 自動車新法一書	各種圖表	雨量計	乾濕計	風向風速計	病害標本	昆蟲標本	洋槐	千支柏	馬尾松	白夾竹	洋竹	日本南木
一冊	二〇張	一件	一件	各一件	一八件	八箱	一種	一種	一種	一種	一種	一種
比較標本	各種棉花表分片	氣壓計	地溫計	蒸發計	合板標本	害鳥標本	植物標本	梧桐	扁柏	廣葉杉	棕竹	斑木
一盒	一〇張	二種	三種	一件	二塊	二箱	四三件	一種	一種	一種	一種	一種
驗場	中心農事試驗場											
國內寄感各處	內包堂字脫字送寄											

四川省農場等處赴會陳列品統計表

四川省農場等處赴會陳列品統計表

脫字棉籽	一	瓶	愛字棉籽	一	瓶
簡陽棉籽	一	瓶	江陰白籽棉籽	一	瓶
遂寧棉籽	一	瓶	江陰白籽棉良株	一	本
江陰白籽棉劣株	一	本	遂寧棉良株	一	本
簡陽棉良株	一	本	孝威棉良株	一	本
愛字棉良株	一	本	脫字棉良株	一	本
各級棉紗比較標本	一	盒	牛心子苧梁	一	瓶
梭衣膏梁	一	瓶	銅梁膏梁	一	瓶
簡陽膏梁	一	瓶	紅膏梁	一	瓶
涇南膏梁	一	瓶	遂寧紅膏梁	一	瓶
武勝膏梁	一	瓶	馬牙齒玉蜀黍	一	瓶
白玉蜀黍	一	瓶	紅玉蜀黍	一	瓶
爆花玉蜀黍	一	瓶	涇南玉蜀黍	一	瓶

四川省農場等處赴會陳列品統計表

巴縣火燒小麥	一	瓶			遂寧四號小麥	一	盒	
巴縣小麥	一	瓶			中大南宿小麥	一	瓶	
遂寧五號小麥	一	瓶			北大五號小麥	一	瓶	
北平農學院八號小麥	一	瓶			武進無芒小麥	一	瓶	
大老蘆麥	一	瓶			江東門小麥	一	瓶	
營山男麥	一	瓶			遂寧六號小麥	一	瓶	
遂寧三號小麥	一	瓶			巴縣小麥	一	瓶	
聚鬚粘稻	一	瓶			武勝稻	一	瓶	
江寧洋秈稻	一	瓶			帽子頭秈	一	瓶	
巴縣一字糯稻	一	瓶			北平香稻	一	瓶	
遂寧糯稻	一	瓶			巴縣八日早	一	瓶	
複米稻	一	瓶			東莞白	一	瓶	
黃玉蜀黍	一	瓶			合川大稻	一	瓶	

遂寧二號小麥	一	瓶				簡陽南麥	一	瓶	
遂寧一號小麥	一	瓶				成都燕麥	一	瓶	
潼南大麥	一	瓶				成都大麥	一	瓶	
南溪花來黍	一	瓶				北平白黍	一	瓶	
黃 稷	一	瓶				北平紅毛稷	一	瓶	
巴 縣 稷	一	瓶				遂寧胡麻	一	瓶	
巴縣黑胡麻	一	瓶				簡陽芝麻	一	瓶	
潼南芝麻	一	瓶				遂寧大花生	一	瓶	
遂寧小花生	一	瓶				巴縣花生	一	瓶	
遂寧蠶豆	一	瓶				遂寧大蠶豆	一	瓶	
江津蠶豆	一	瓶				潼南大蠶豆	一	瓶	
潼南白豌豆	一	瓶				簡陽豌豆	一	瓶	
遂寧豌豆	一	瓶				江津豌豆	一	瓶	

四川省農場等處赴會陳列品統計表

四川省農場等處社會陳列品統計表

遂寧紅苕粟單穗	巴縣花谷苕粟單穗	江北白苕粟單穗	合川二號苕粟單穗	合川四號苕粟單穗	巴縣油菜	北平亞麻	遂寧綠豆	北平黑大豆	北平黃大豆	遂寧大豆	巴縣大豆	遂寧白豌豆
一穗	一穗	一穗	一穗	一穗	一瓶	一瓶	一瓶	一瓶	一瓶	一瓶	一瓶	一瓶
巴縣八縣苕粟單穗	簡陽苕粟單穗	巴縣十皮葉苕粟單穗	合川二號苕粟單穗	合川一號苕粟單穗	潼南苕粟單穗	合川油菜	合川綠豆	潼南綠豆	合川金黃大豆	潼南大豆	河南大豆	麻豌豆
一穗	一穗	一穗	一穗	一穗	一穗	一瓶	一瓶	一瓶	一瓶	一瓶	一瓶	一瓶

單種	巴縣七號蕎麥	—	穗			武勝蕎麥單種	—	穗		
單種	榮昌板衣蕎麥	—	穗			巴縣十三號蕎麥	—	穗		
單種	河南純種蕎麥	—	穗			單種	—	穗		
單種	河南純種蕎麥	—	穗			巴縣九號蕎麥	—	穗		
單種	巴縣長尾蕎麥	—	穗			河南麻壳蕎麥	—	穗		
單種	巴縣軟蕎麥單	—	穗			單種	—	穗		
單種	成都農院蕎麥	—	穗			巴縣灰蕎麥單	—	穗		
單種	巴縣十五號蕎麥	—	穗			簡陽紅蕎麥單	—	穗		
單種	巴縣三號蕎麥	—	穗			江北紅壳蕎麥	—	穗		
單種	巴縣三號蕎麥	—	穗			單種	—	穗		
單種	巴縣矮蕎麥單	—	穗			美國長尾蕎麥	—	穗		
單種	永川蕎麥單種	—	穗			濟洋蕎麥單種	—	穗		
單種	河南蕎麥單種	—	穗			河南抗旱蕎麥	—	穗		
單種	銅梁蕎麥單種	—	穗			單種	—	穗		
單種	巴縣十一號蕎麥	—	穗			美國銀白蕎麥	—	穗		
單種	河南抗旱蕎麥	—	穗			單種	—	穗		

四川省農場等處赴會陳列品統計表

四川省農場等處赴會陳列品統計表

巴縣七皮葉荷	一	種				江北高梁單	一	種		
巴縣大河芥菜	一	種				寶梁粒形比較	二	盒		
各種稻種種形比較	八	盒				各種稻粒形比較	四	盒		
麥種比較標本	一	盒				米形比較標本	一	盒		
豆形比較	一	盒				玉米粒形比較	一	盒		
棉花播種機	一	具				牛耕器	一	具		
鐵製步耕犁	一	具				木槎步耕犁	一	具		
五齒牛耕器	一	具				近五年四川米	一	幅		
近五年四川大黃輸出表	一	幅				近五年四川桐油輸出表	一	幅		
近五年四川火麻輸出表	一	幅				近五年四川夏布輸出表	一	幅		
針菜輸出表	一	幅				近五年四川棉花輸入表	一	幅		
近五年四川棉紗輸入表	一	幅				近五年四川紙烟輸入表	一	幅		
近五年四川肥料輸入表	一	幅				近五年四川菸葉輸入表	一	幅		

四川省農場等處社會陳列品統計表

牛	建昌鴨	絨毛雞	巴縣白雞	紅島雞	巴縣白牝羊	悉冷牝羊	多耕寶牝羊	盤克縣×榮昌 一代雜種	榮昌閩豬	榮昌牝豬	波克牝豬	盤克縣牝豬
皮	鴨	雞	雞	雞	羊	羊	羊		豬	豬	豬	豬
一	一	一	一	一	一	一	一		一	一	一	一
件	隻	隻	隻	隻	頭	頭	頭		頭	頭	頭	頭
鴨	羊	北平鴨	巴縣黃雞	狼山雞	來航雞	悉冷牝羊	多耕寶牝羊	波克×榮昌 一代雜種	榮昌仔豬	榮昌牝豬	波克牝豬	盤克縣牝豬
毛	皮	鴨	雞	雞	雞	羊	羊		豬	豬	豬	豬
一	一	一	一	一	一	一	一	一	一	一	一	一
束	件	隻	隻	隻	隻	頭	頭	頭	頭	頭	頭	頭

四川省農場等處赴會陳列品統計表

黃	本場羊種照片	世界各國優良豬種圖形	獅蟻虫	豬蛔虫	豬疫病腸	牛 蟲	牛 肝 蛭	牛 痘 病 口 腔	卵比較	農家黃白壳鷄	家鷄卵比較	水航鷄卵與農	北平鴨卵與農	鮮 羊 乳
瓶	張	張	瓶	瓶	瓶	瓶	瓶	瓶	盒	盒	盒	盒	盒	
楓	本場鷄種照片	本場豬種照片	世界各國優良鷄種圖形	獅 蟻 虫	豬 虎 力 拉 病 腎	豬 痘 病 腎 囊	牛 蟻 蛹	牛 傳 染 病 胸 膜 肺 炎	牛 疫 病 胃	家 鴨 卵 比 較	本 場 鷄 卵 與 農	水 航 鷄 卵	北 平 鴨 卵	
樹	張	張	張	瓶	瓶	瓶	瓶	瓶	瓶	盒	盒	盒	盒	

四川省農場等處社會陳列品統計表

寶	漆	法	花	女	合	楓	樓	山	水	棕	無	榆
麻	樹	國	柏	貞	歡	楊	樹	角	冬	樹	患	樹
一	一	梧	一	一	一	一	一	楓	瓜	一	子	一
瓶	瓶	桐	瓶	瓶	瓶	瓶	瓶	瓶	瓶	瓶	瓶	瓶
巴	沙	黃	嘑	樟	汕	紅	油	楠	黃	秤	酸	梓
豆	塘	連	叮	樹	茶	豆	桐	木	金	桿	棗	樹
一	一	樹	一	一	一	一	一	一	樹	一	一	一
瓶	瓶	瓶	瓶	瓶	瓶	瓶	瓶	瓶	瓶	瓶	瓶	瓶

四川省農場等藏赴會陳列品統計表

波	白	冬	圓	紫	搖	水	八	赤	烏	青	洋	杜
菜	羅	瓜	葉	豆	錢	梨	角	松	柏	楊	梧	仲
一	一	一	一	一	一	一	一	一	一	一	一	一
袋	袋	袋	袋	袋	瓶	瓶	瓶	瓶	瓶	瓶	瓶	瓶
大	花	苦	青	瓠	高	枳	水	七	側	冬	鼠	洋
白	生	瓜	菜	豆	筍	棋	麻	倍	柏	青	李	槐
蘿	一	一	一	一	一	一	柳	子	一	一	一	一
蔔	袋	袋	袋	袋	袋	瓶	一	一	瓶	瓶	瓶	瓶
一												
袋												

四川省農場等處赴會陳列品統計表

大 苗 香 一 瓶	大 薔 薇 一 瓶	風 船 膏 一 瓶	向 日 葵 一 瓶	火 鳳 花 一 瓶	鷄 冠 花 一 瓶	掃 帚 草 一 瓶	錦 葵 一 瓶	晚 生 平 球 甘 藍 一 袋	早 生 尖 球 甘 藍 一 袋	瓠 兒 菜 一 瓶	葱 頭 一 袋	茄 子 一 袋
赤 小 豆 一 瓶	小 薔 薇 一 瓶	白 花 除 虫 菊 一 瓶	臘 梅 一 瓶	鳳 仙 花 一 瓶	黃 芙 蓉 一 瓶	千 日 紅 一 瓶	含 羞 草 一 瓶	萬 壽 菊 一 瓶	中 生 圓 球 甘 藍 一 袋	球 莖 甘 藍 一 袋	莧 菜 一 袋	紅 蘿 蔔 一 袋

四川省農場等處社會陳列品統計表

蓮	肉	金	瓜	蛇	檳	大	縮	畢	車	糖	馬	地
子	桂	櫻	萋	床	榔	麻	砂	澄	前	子	錢	膚
一	一	子	仁	子	一	一	蜜	茄	一	一	子	子
瓶	瓶	一	一	一	瓶	瓶	一	一	瓶	瓶	一	一
槐	大	吳	益	葡	覆	胡	公	白	大	小	草	丁
角	力	茶	智	骨	盆	麻	孫	豆	風	苗	豆	香
一	子	萸	仁	脂	子	一	樹	蔻	子	香	蔻	一
瓶	一	一	一	一	一	瓶	一	一	一	一	一	瓶

通	甜	砂	山	草	牽	羸	糖	蔓	菟	丁	白	白
大	廷		梔		牛					香	胡	芥
海	力	頭	仁	果	牛	撥	寶	荆	絲	一	椒	一
一	一	一	一	一	一	一	一	一	一	一	一	一
瓶	瓶	瓶	瓶	瓶	瓶	瓶	瓶	瓶	瓶	瓶	瓶	瓶
六	石	腰	洋	建	老	沒	木	紅	荔	使	扁	韭
巴	蓮	挺	谷	蓮	葱	石	甌	豆	枝	君	豆	子
一	一	力	珠	米	一	子	一	一	一	子	一	一
瓶	瓶	一	一	一	一	一	一	一	一	一	一	一
		瓶	瓶	瓶	瓶	瓶	瓶	瓶	瓶	瓶	瓶	瓶

四川省農場等處赴會陳列品統計表

四川省農場等處赴會陳列品統計表

紅豆	柏	泡桐	合歡	草決明	蒼耳	蘇子	楮實	柯子	白附子	甘杞	萎蕤	鴉担子
木												
一瓶	一瓶	一瓶	一瓶	一瓶	一瓶	一瓶	一瓶	一瓶	一瓶	一瓶	一瓶	一瓶
杉木	柳	香樟	板栗	大半夏	苡仁	黃金	巨勝	五倍子	香附子	半下	肉蔻	查肉
一瓶	一瓶	一瓶	一瓶	一瓶	一瓶	一瓶	一瓶	一瓶	一瓶	一瓶	一瓶	一瓶

矮錦蘋果	圓頂蘋果	江津廣柑	樂山尖頂柚	暹羅柚	白絲梨	茨梨	馬尾松	水梨	烏木	五層木	楠木	櫟
一	一	一〇個	一個	四個	一瓶	一瓶	一瓶	一瓶	一瓶	一瓶	一瓶	一瓶
株	株											
圓光蘋果	玉霞蘋果	柑	熟江白心柚	泰安平頂柚	香楠	阿克木	榕樹	麻柳	閩楠	七層木	三層木	楠木
一	一	五個	二個	二個	一瓶	一瓶	一瓶	一瓶	一瓶	一瓶	一瓶	一瓶
株	株											

四川省農林等處赴會陳列品統計表

四川省農場等處赴會陳列品統計表

雷種酵母菌六管	各種統計表三張	園藝害虫圖一八張	豐枝剪二把	噴霧具二件	昭通梨一株	蒼溪梨一株	江津廣柑一株	樂山平頂柚一株	蟠桃一株	卡字桃一株	雙字桃一株	紅玉蘋果一株
濱津酵母菌六管	酵母菌第一管	各種照片七張	大盤枝剪一把	芽接刀四把	玫瑰香葡萄一株	金川雪梨一株	雙花梨一株	墊江白心柚一株	長壽沙田柚一株	秋桃一株	五月仙桃一株	天津水蜜桃一株

四川省農場等處赴會陳列品統計表

酒精酵母菌	三	管	琉球種麴菌	三	管
酒精麵菌	二	管	甜酒麴菌	三	管
醬油麵菌	二	管	秦種酵母菌	一	管
韋種酵母菌	二	管	胡種酵母菌	一	管
林種酵母菌	一	管	硫酸銅	一	瓶
亞砒酸	一	瓶	樟腦	一	瓶
明礬	一	瓶	巴豆	一	瓶
巴豆乳	一	瓶	亞砒酸石灰合劑	一	瓶
過磷酸石灰	一	瓶	砒酸銅	一	瓶
稀煙草汁	一	瓶	海椒乳劑	一	瓶
亞砒酸石灰合劑	一	瓶	石鹼水	一	瓶
海椒汁	一	瓶	濃煙草汁	一	瓶
石油	一	瓶	石炭酸丸	一	瓶

四川省農場等處社會陳列品統計表

石炭酸水	煙草乳劑	生石灰	毒澗子	烟草末	硫酸肥皂劑	乳狀烟草末劑	乳黃苛性鈉合劑	乳狀苦苔油劑	巴黎綠	二硫化炭	石油乳劑	煤粉
一瓶	一瓶	一瓶	一瓶	一瓶	一瓶	一瓶	一瓶	一瓶	一瓶	一瓶	一瓶	一瓶
菜油	石油菜油乳劑	普通硫酸石灰合劑	食鹽	熟石灰	硫酸華	桐油乳劑	波爾多液	二硫化炭劑	乳狀石炭酸劑	巴豆乳劑	硫酸銅液	硼酸粉
一瓶	一瓶	一瓶	一瓶	一瓶	一瓶	一瓶	一瓶	一瓶	一瓶	一瓶	一瓶	一瓶

四川省農場等處赴會陳列品統計表

碎松脂劑	一瓶	乳狀芸苔油劑	一瓶	肥皂	一瓶	巴豆仁	一瓶	金葉虫	一盒	大造橘虫	一盒	稻螟蛾	一盒	桑鱗	一盒	金鋼鑽虫	一盒	大紅鈴虫	一盒	吹綿介壳虫	一盒	梨赤星病	一盒	蚜虫	一盒
硼酸水	一瓶	桐油	一瓶	石鹼	一瓶	油菜菌核病	一盒	橘捲葉虫	一盒	蝗虫	一盒	鉄甲虫	一盒	二化螟虫	一盒	桑毛虫	一盒	三化螟虫	一盒	棉尺蠖虫	一盒	昆毛虫	一盒	粉蝶	一盒

四川省農場等處赴會陳列品統計表

蜜 棗	蜜 花 紅	青 果 乾	烏 豆 豉	蜜 天 冬	蜜 梨 元	十 全 菜	鮮 冬 筍	紅 豆 瓣	批 杷	大 櫻 桃	大 仙 桃	雪 裡 紅 菜
一 瓶	一 瓶	一 瓶	一 瓶	一 瓶	一 瓶	一 瓶	一 瓶	一 瓶	一 瓶	一 瓶	一 瓶	二 瓶
金 錢 橘	橘 子 餅	山 查 片	葡 萄 乾	山 查 紅	佛 手 片	冬 菜	鮮 竹 筍	古 冬 菜	香 豆 乾	大 桃	大 枇 杷	鮮 豆 瓣
一 瓶	一 瓶	一 瓶	一 瓶	一 瓶	一 瓶	一 瓶	一 瓶	一 瓶	一 瓶	一 瓶	一 瓶	一 瓶

四川省農場等處赴會陳列品統計表

蜜櫻桃	龍眼肉	榨菜	鮮榨菜	辣冬菜	灰砂質土	黃色黏土	黏質壤土	腐質砂土	砂土	黃色粗砂土	細青砂土	細灰砂土
瓶	瓶	瓶	瓶	瓶	管	管	管	管	管	管	管	管
鮮冬菜	蜜大棗	甘草青果	辣榨菜	紫冬菜	棕色壤土	黃色濕砂土	白色陶土	灰色陶土	極細青砂土	細紫砂土	褐色黏土	大礫土
瓶	瓶	瓶	瓶	瓶	管	管	管	管	管	管	管	管

四川省農場等處赴會陳列品統計表

壤土	一管				極細灰砂土	一管		
極細黃砂土	一管				紫色礫土	一管		
細潔黃砂土	一管				橘精酒	一管		
枝元酒	一管				佛手酒	一管		
香蕉酒	一管				橘汁酒	一管		
紅玫瑰酒	一管				白玫瑰酒	一管		
薄荷酒	一管				渝北酒	一管		
蘭花酒	一管				青果酒	一管		
頭麴酒	一管				香花酒	一管		
大麴酒	一管				櫻桃酒	一管		
命園	一管				各種土現所產植物營養料依表	一管		
植物所需石灰	一管				外國肥料逐年	一管		
石灰對於土質程度關係表	一管				進口統計表	一管		

四川省農場等處赴會陳列品統計表

肥料常識	水稻擇種簡法	最近五年四川 菸葉輸出數量 價值表	蔬菜之藥劑防 除曆	釀造酒精實際 工作程度表	桐油運銷各國 數量價值表	最近五年四川 及價格表	最近五年四川 及價格表	化學肥料名稱 一覽表
六百份	六百份	一 件	一 件	一 件	一 件	一 件	一 件	一 件
甘蔗栽培法	麥類黑穗病防 除法	四川農藥月刊 一二三期	民廿一年華茶 運銷各國數量 表	柑桔類之藥劑 防除曆	絲繭輸入價值 表	最近五年四川 及價格表	最近五年四川 及價格表	最近五年四川 及價格表
六百份	六百份	四 百份	一 件	一 件	一 件	一 件	一 件	一 件

圖	照	苗	白
表	片	香	芍
二〇張	一四張	二瓶	二瓶
蒸	掛	薄	黨
汽	圖	荷	參
機	三	三	二
模	張	瓶	瓶
型			
二			
具			

四川省農場等處赴會陳列品統計表

四川省農場等處赴會陳列品統計表

四川全省各學校赴會陳列教育成品統計表

品名	名數	量	校別	備	考品	名數	量	校別	備	考
三十馬力水力發動機	一	具	四川省立工學院		蒸餾紙機	一	具	四川省立工學院		
機械繪圖	一〇	件			甘蔗	六	瓶			
洋漆	五	瓶			西藥	一四	瓶			
香料	四	瓶			製皮	九	件			
肥皂	一〇〇	件			實習測量	一	件	四川省立農學院		
木材乾溜表	一	件	四川省立農學院		農產製造品	一五	瓶			
林產製造品	八	瓶			林木籽種	三〇	瓶			
木材標本	六	匣			源沱茶	一	盒			
大小腸胃心肺臟	六	件	四川醫學專門學校		單條	一三	件	四川藝文專門學校		
冊頁	四	件			印譜	二	件			
字冊	六	件			圖畫	一七	匣			

四川全省各學校赴會陳列教育成品統計表

四川全省各學校社會陳列教育成品統計表

牛肉鬆一瓶	猪肉鬆一瓶	濟公佛像 一〇尊	漆星一個
觀音像 二五尊	劉海像八個	四川省立陶 瓷專科學校	四川省立陶 瓷專科學校
山水屏八件	瓷板像三件		
各式花瓶 一〇件	瓷橙一對		
茶壺 七〇個	茶壺 一〇把		
板佛 四〇個	釋迦像一尊		
花鉢八個	花插 二〇個		
大花瓶一對	瓷缸二對		
淡竹花二盆	花種 二〇瓶	四川職業學 校	四川職業學 校
茶葉 五四瓶	山蠶絲一盒		
野連一盒	肥皂 二〇〇個		
戲子 四〇個	生髮油 一八瓶		

四川省各學校赴會陳列教育成品統計表

刺	蜡	造	石	炭	絡	胆	牙	綉	絲	牙	各種	葡
綉二	工八	花四	山一	酸鎳一	綠一	巴一	齋一	屏一	標本四	粉二〇〇包	綾花	萄乾二
匣	件	件	座	瓶	瓶	瓶	瓶	幅	盒		一〇盆	瓶
一四川省立第一女子師範校		四川大學附屬女子中校										
國畫單條	西畫	書	刺	鷄肉	鉛	絡	撲	雪	繭	單	蠶	果
三三幅	畫	箋	綉	鬆	白	黃	粉	花精	標本四	條一	種二〇張	醬二
	一一二張	一五件	二八件	瓶	瓶	瓶	瓶	二八瓶	盒	張		瓶
	四川省立第一女子師範校		四川大學附屬女子中校									

四川省各學校赴會陳列教育成品統計表

竹	工	三〇件	成都共立中學校	圖	畫	五〇件	成都共立中學校
粗	紙	工	五七件	彫	紙	工	一二件
厚	紙	工	二〇件	蜡	工	一五件	
坭	工	三	件	炭	精	畫	一
照	片	四	匣	日	記	一四件	成都縣立中學校
詩	文	二	件	大	小	楮	四七件
對	聯	四	幅	行	楷	各書	單條
國	畫	單	條	鄉	土	調查	表
地	圖	二	件	用	器	畫	二六件
鉛	筆	畫	三	鋼	筆	畫	三
炭	精	畫	三	水	彩	畫	五
水	墨	畫	一	漫	畫	二	件
學校	圖	表	八	植	物	標	本
件	冊	件		件	件	件	件

單條六件	華陽縣立中學校	對聯二幅	華陽縣立中學校
冊頁圖四件		圖畫八件	天府中學校
手工二件	天府中學校	圖畫手工照片共六〇匣	樹德中學校
竹坭工二四件	樹德中學校	造花二件	
竹對一幅		竹架三件	
刺綉一〇三件		書箋六〇件	
蜡工五件		厚紙工三八件	
圖畫習字手工共八架		刺綉六件	中華女子中學校
圖畫四三件	中華女子中學校	造花一〇件	
字屏一幅		國畫單條一幅	
鉛筆畫二四件	大成初級中學校	水彩畫六張	大成初級中學校
幾何畫三件		竹工二〇件	
蜡工一五件		石齋工三件	

四川全省各學校赴會陳列教育成品統計表

四川省各學校赴會陳列教育成品統計表

厚紙工九件	彫紙工三件	像架六件	造花二盆	木炭畫二件	鉛筆畫八件	通草工二匣	水色畫四張	刺綉三件	石膏工二件	竹工三件	鉛筆畫三三件	蜡工一六件
			蓉城女子初級中學校	鼓屬旅省中學校		蜀華中學校					三英初級中學校	
字單條一幅	粘紙工一件	綉屏一匣	國畫一〇件	西洋畫五件	斗方八件	中西畫六匣	對聯一幅	單條四件	蜡工六件	作文一八張	水彩畫一七件	粘土工四件
		蓉城女子初級中學校	鼓屬旅省中學校		蜀華中學校						三英初級中學校	

四川省各學校赴會陳列教育成品統計表

書	厚紙	刺	石膏	字	摺紙	造	水彩	雕紙	書	美術	貼紙	銅筆
箋	工	工	工	對	工	花	畫	工	箋	雜	工	筆
九	六	三〇	一	一	二	一	六	一	一	件	七	畫
件	件	件	件	幅	張	板	件	幅	三	六	四	一
			省立中城小				成都縣立女子初級中學			張	張	匣
組	木	造	粘	習	圖	刺	字	粘	硬	廢	紙	彈
紙		花	七	字	畫	單	單	米	紙	紙	對	紙
工	工	二	工	二	二	條	條	工	工	工	一	工
八	一	二	一	五	〇	八	八	一	一	四	幅	七
件	件	件	件	張	件	板	件	件	五	〇	幅	匣
			省立中城小				成都縣立初級女子中學					

四川省各學校赴會陳列教育成品統計表

綉花工	三一件					造花工	一〇件		
植物標本	一件					編物工	二七件		
燈草工	一件					剪貼工	一件		
酒米工	三件					瓜仁工	一件		
粘綾工	一〇件					西米工	二四件		
竹工	五件					厚紙工	二件		
粘土工	八件	省立西城小學校				蜡工	二三件		
蛋壳工	一對					石膏工	九件	省立西城小學校	
竹工	二件					習字作文	一束		
蜡工	三三件					籐工	二件		
綉花工	一件					彈沙工	一五件		
西米工	一五件					鉛筆畫	六一件		
剪紙工	二七件					雕紙工	一〇件		

四川省各學校赴會陳列教育成品統計表

勞	習	書	美術手工	單	作	粗雕紙工	地	動植物標本	作	鉛筆畫	膠沙工	鍍紙工
作	字	箋	工	條	文	工	圖	本	文	畫	工	工
一二三件	九七件	二件	一件	二件	五件	三件	七件	九瓶	六九件	五〇件	二件	四件
	省立北城小學							省立南城小學				
西米工	美術	作	學校表	大	字	地理副本	鉛筆畫	刺	植物標本	習	水彩畫	彈沙工
二二件	七五件	文	表	摺	對	本	畫	綉	本	字	畫	工
		二九件	八	一三	五	四	一	一六件	七	四五件	四	一
		省立北城小學	匣	冊張	幅	件	件		件		件	件
									省立南城小學			

四川省各學校社會陳列教育成品統計表

水彩畫	工二匣	成都縣立第一小學	組紙	工二匣	成都縣立第一小學
剪貼工	三〇件	成都縣城區立第一小學	粗紙	工二張	
刺綉及綉紙	三三件	成都縣城區立第一小學	離紙	工二六件	
剪貼工	六件		鉛筆畫	工二二件	成都縣城區立第一小學
石膏工	二件		彈色工	工九件	
竹工	五件		厚紙工	工六件	
磨紙工	一件		刺綉	工九件	
美術工藝	六〇件	少城組合小學	美術	工二八件	少城組合小學
美術	一三件		刺綉	工六件	
厚紙工	五件	少城小學	組紙工	工一〇件	
書箋	一一件		蜡工	工一〇件	少城小學
竹工	二件		蜡工	工一件	
刺綉	二八件		紙工	工二四件	

四川省各學校赴會陳列教育成品統計表

組紙工一件	造花工九件	剪紙工二件	雕紙工三件	鉛筆畫三件	刺綉掛屏一件 <small>成都縣清真女子小學校</small>	水彩畫四件	粘土工一七件	雕紙工七件	蜡工五件 <small>成都縣立第三小學校</small>	圖案畫一匣	石膏工一匣	竹工二匣
刺綉工二六件	西米工一件	厚紙工一六件	燈草工四件	炭精畫一件	彩色畫七件 <small>成都縣清真女子小學校</small>	鉛筆畫三件	竹工一件	厚紙工二三件	組紙工四件	石膏工六件 <small>成都縣立第三小學校</small>	厚紙工二〇件	粘土工一匣

四川省各學校赴會陳列教育成品統計表

刺	刺	鉛筆	大小	西米	剪紙	粘土	刺	作文	刺	彩畫	竹	國畫
綉	綉	畫	習字	工	工	工	綉	習字	工	鉛筆畫	工	畫
二〇件	一〇件	七六件	一〇件	一九件	四件	一四件	一件	二七件	二〇件	共一〇件	二七件	八件
成都縣清真小學校						成都市立第一小學校			成都文華小學校		成都私立英氏培蔭小學	
木	書	水彩	組紙	廢紙	印花	雕紙	厚紙	造花	竹	組紙	造花	刺
工	箋	畫	紙工	紙工	紙工	紙工	紙工	紙工	工	西米工	厚紙工	綉
二件	二件	二五件	一件	二四件	四四件	三三件	一件	二件	六件	共一〇件	共一五件	三五件
成都縣清真小學校						成都市立第一小學校			成都文華小學校			成都私立英氏培蔭小學

四川省各學校赴會陳列教育成品統計表

竹	鋼筆	鉛筆	剪紙	作文	雕紙	紙工	石膏	蜡	水彩	雕紙	竹	圖畫
工四件	畫一件	畫二件	工一件	文一七件	工一九件	工厚六件	工一七件	工四件	畫九件	工五件	工八件	畫一件
				華陽縣立第一小學校					華陽縣立第二小學校			華陽縣立第三小學校
炭精	水彩	雕紙	粗紙	形藝	書	習字	竹工	刺	鉛筆	粘土	習字	比較表
畫五件	畫二件	工一件	工一件	藝四〇件	箋六件	字四五件	工一三件	綉八件	畫二件	工八件	文二件	表四匣
				華陽縣立第一小學校					華陽縣立第二小學校		華陽縣立第三小學校	

西米	雕紙	竹	水彩	習	燈草	西米	紙	粘紙	水彩	造	紙	圖畫刺綉手工
工三	工二	工四	畫六	字三	工九	工二	花	工二	畫一	花四	工一	工二
件	件	件	張	束	件	件	一〇件	匣	匣	件	件	匣
		華陽明德女 小學校	華陽明德小 學校				華陽縣立第 一女子小學		華陽第維小 學校			華陽東南小 學校
剪紙	圖畫	造	西米	刺	圖畫	剪紙	絲線 通草	厚紙	厚紙	手	粘土	厚紙
工二	畫	花二	工二	綉	畫	工	書箋	工九	工一	工一	工二	工一
張	二三件	件	匣	二六件	三四件	三九件	二六件	件	座	件	件	件
		華陽明德女 小學校	華陽明德小 學校					華陽縣立第 一女子小學		華陽縣第維 小學校		華陽東南小 學校

四川全省各學校赴會陳列教育成品統計表

四川全省各學校赴會陳列教育成品統計表

刺	造	作	刺	圖	鉛筆	習	圖	厚紙	圖	綉	絲	石
綉	花	文	綉	畫	畫	字	畫	紙	畫	工	線	膏
一五件	一件	九件	二件	三匣	二件	九件	二二件	工一張	二四件	工一件	工五件	工三件
華陽中和鎮區立小學校				華陽中興鎮區立第一小學校	華陽大而舖小學校		華陽城區立第七小學校	華陽私立范氏小學校				
剪紙	書	厚紙	習	書	剪紙	刺	組	鉛筆	粘	雕	西米	厚紙
西米	箋	工	字	箋	工	綉	工	畫	土	工	工	工
共八件	四件	一件	八件	六件	七件	五件	六件	一張	工一件	工二件	工八件	二二件
	華陽中和鎮區立小學校			華陽中興鎮區立女子小學校		華陽大而舖小學校	華陽城區立第七小學校	華陽私立范氏小學校				

圖	雕	蜡	厚	圖	刺	雕	組	鉛	雕	鋼	鉛	西	圖
畫	紙	工	紙	畫	綉	工	紙	筆	紙	筆	筆	米	畫
一一件	二八件	一八件	一四件	八張	一六件	一四件	一七件	一二件	一件	二件	二件	二五件	二件
	愛道初級小學校				松如女子職業學校	四川省慈善教濟會第四小學	四川省慈善教濟會第三小學			四川省慈善教濟會第二小學	四川省慈善教濟會第一小學	四川省慈善教濟會第一小學	
厚	拾	剪	石	竹	絲	編	彈	剪	剪	西	西	雕	造
紙	紙	紙	齋	工	線	花	沙	貼	紙	米	米	紙	花
工四	工五	工	工六	工八	書	屏	工四	工	工五	工	工	工	五
件	件	三六件	件	件	箋二板	一件	件	一五件	件	〇件	〇件	九二件	件
第一女子師範附屬小學		愛道初級小學校				松如女子職業學校	四川省慈善教濟會第四小學	四川省慈善教濟會第二小學		四川省慈善教濟會第二小學	四川省慈善教濟會第一小學	四川省慈善教濟會第一小學	

四川全省各學校赴會陳列教育成品統計表

四川省各學校赴會陳列教育成品統計表

造	花五件	第一女子師範附屬小學	蛋壳工一件	
刺	綉 二二件		書 鏡三件	
貼	紙工 二二件	私立華英兩級小學校	彈沙工七件	私立華英兩級小學校
竹	工四匣件		造花花籃三匣	
刺	綉 一〇件		粗紙細工四一件	鄂縣岷陽學校
人造菊	花二件	崇寧高小學校	人造牡丹一件	崇寧高小學校
人造石榴	一 件		人造梅花一件	
綉花枕	帕四張		綉花桌布一張	
鏡	屏二座	德陽初中學校	像片夾子八個	德陽初中學校
蜡佛手柑	三 個		蜡橘子柑三個	
地	圖四張	樂山女子中學校	綉像屏一四件	樂山女子中學校
燈草手工	工六匣	鍵爲冠英場中學校	毛線手工三件	鍵爲小學校
縫織手工	工六件	鍵爲小學校	刺綉屏對六幅	

刺綉荷包	一四件		刺綉各品	二二件	威遠學校
各種圖畫	一八件	威遠學校	各種圖表	一三張	
各種像片	一七張		圖畫	二〇幅	彭山中學校
石濟手工	二件	彭山小學校	刺綉品	五件	彭山女子小學校
錢包	五件	青神小學校	像架	三件	青神小學校
手巾	一件		草帖	字一件	
筆筒	二件	大邑初級女中學校	紙筒	一件	大邑第一小學校
紙盒	二件	大邑第一小學校	筆架	一件	
書箋	二件		竹墨床	一件	
竹扇面	一件		竹刷子	一件	
紙茶花	一件		竹背架	三件	
紙馬蘭花	一件		紙牡丹花	一件	
十字布錢包		萬縣女子技藝工廠	十字布枕頭		萬縣女子技藝工廠

四川全省各學校社會陳列教育成品統計表

四川全省各學校赴會陳列教育成品統計表

刺 綉 書 包	萬縣女子中 學校	刺 綉 枕 頭	萬縣女子中 學校
水 彩 畫 帳 簷 一 幅	三台女子初 級中學校	綉 花 桌 布 一 對	三台女子初 級中學校
綉 花 枕 套 一 對		綉 花 信 插 一 張	
人 造 椅 柑 四 個		學 生 畫 品 一 八 張	宜賓其立中 學校
毛 巾 一 二 張	南溪小學校	音 樂 鼓 一 對	瀘縣愛智學 校
鼓 槌 一 對	瀘縣愛智學 校	鉛 筆 畫 九 張	瀘縣師範學 校
水 彩 畫 八 張	瀘縣師範學 校	木 炭 畫 八 張	
圖 案 畫 三 一 張		清 水 湖 綿 四 盒	瀘縣女子職 業學校
各 號 毛 巾 八 打	瀘縣女子職 業學校	各 色 男 襪 三 六 雙	
跳 舞 女 童 六 邊		彩 針 刺 綉 屏 三 幅	
牙 膏 一 瓶	資中職業中 學校	雪 花 精 一 瓶	資中職業中 學校
生 髮 膏 一 瓶		牙 粉 一 瓶	
生 髮 油 一 瓶		香 水 一 瓶	

四川省各學校赴省陳列教育成品統計表

鉛筆畫	水彩畫	雕組紙工	雕紙工	蜡工	書法	刺綉	跳舞衣	綉枕	綉屏	紙茶花	蜂糖	香皂
四〇件	三七件	二五件	二一件	三三件	一架	二七件	一件	四對	四張	一對	一瓶	四塊
				樂至縣中小學校		什邡縣學校				資中女子中學校		
竹	鋼筆畫	西	刺	書	彩色畫	水彩鉛筆圖畫	照片	麻布桌幔	畫屏	紙蒲公英	脫毛粉	蜂蜡
工八件	一四件	畫一件	綉八一件	箋一板	畫四架	共六架	二三張	二張	六張	一對	一瓶	二個
				樂至縣中小學校		什邡縣學校				資中女子中學校		

四川省各學校赴會陳列教育成品統計表

鐵絲	工四	件		銅絲	工四	件	
綉屏	六	匣	資陽縣各學校	照片	四	匣	資陽縣各學校
鉛筆畫	一〇	件		剪紙	工九	張	
鋼筆水彩畫	五	張		單條	二	件	
水彩畫	五	件	眉山縣立初級中學女子初級中學	習字	二	件	眉山縣立初級中學
鉛筆畫	二	件	眉山縣立小學	習字	八	件	眉山縣立小學
鉛筆畫	四	件	眉山縣立小學	水彩畫	六	件	
組紙	工六	件	眉東第四小學	詩文	六	件	眉東第四小學
離紙	工四	件	眉南區立第一小學校	組紙	工二	件	眉南區立第一小學校
圓畫	一	件	眉北區立第二小學校	圓畫	二	件	眉北區立第二小學校
離民工三	件		眉北區立第二小學校	綉屏	一一	幅	重慶女子職業學校

繡對聯一付	繡花枕頭九付	繡椅墊六個	襪子五八雙	重慶女子職業學校
小孩服一七件	西繡桌帕五張	繡臥單二床		

四川省各學校赴會陳列教育成品統計表

四川省各學校赴會陳列教育成品統計表

各縣建設局赴會物品統計表

類別	品名	數量	徵集機關	備	類別	品名	數量	徵集機關	備
工藝品 機械品	手織機	二架	成都建設局			砂輪車床	一部	成都建設局	
	內燃式熱水爐	二部	成都建設局			裝抹滅火器	二件	華陽建設局	
	石印機	二架	什邡建設局			快利手織機	二架	綿竹建設局	
	手搖噴水機	一具	江北建設科	民生工廠出品		十馬力蒸汽機	一部	巴縣建設科	川東共立高級中學校出品
	滅蠅機	全部	涪陵建設科			緞絨花針	一部	萬縣建設科	
	酒精爐子	六個	高縣建設科			酒精爐子	一個	瀘縣建設科	
	料花花鉢	一對	江北建設科	劉儀製造		牙籤筒	一盒	江北建設科	劉儀製造
	大號粉盒	二個	江北建設科	劉儀製造		二號粉盒	二個	江北建設科	劉儀製造
	輪工硯水池	一支	江北建設科	劉儀製造		京料寸京莊	一盒	江北建設科	劉儀製造
	鼻煙瓶	一支	江北建設科	劉儀製造		花石	一盒	江北建設科	劉儀製造

各縣建設局赴會物品統計表

各縣建設局赴省物品統計表

京料紙煙火炮筒	一盒	設科	江北建	劉儀製造	十八羅漢珠	一劍	設科	江北建	劉儀製造
連三寶塔	一只	設科	江北建	劉儀製造	大佛牌魚燭	六包	設科	巴縣建	
犀球牌魚燭	一箱	設科	巴縣建		三星牌魚燭	一箱	設科	巴縣建	
古鼎牌魚燭	六包	設科	巴縣建		機器灰麵	五七〇袋	設科	江安建	
機器掛繩	一〇〇把	設科	江安建		拂械麵	一搵	設科	內江建	
化學製革箱盒	其二件	設科	華陽建		衣箱	一支	設科	巴縣建	
文具箱	三支	設科	巴縣建		刀帶	六根	設科	巴縣建	
書包	二個	設科	巴縣建		各式革鞋	二九雙	設科	巴縣建	
跳舞包	一個	設科	巴縣建		鈔票包	一個	設科	巴縣建	
熟製牛皮	三種	設科	巴縣建		蒸製羊皮	二〇種	設科	巴縣建	
熟製牛皮	一幅	設科	江津建		皮箱	一口	設科	涪陵建	
皮包	一個	設科	涪陵建		皮鞋	一雙	設科	涪陵建	
皮箱	二支	設科	萬縣建		皮鞋	八雙	設科	萬縣建	

各縣建設局赴會物品統計表

洋	肥	大王牌肥皂	藥	各廠肥皂	曹	洋	肥	皂類	製革	製革	遮	軍用
藤	皂	皂	皂	皂	達	藤	皂	三星牌肥皂	革黃皮	革黑皮	陽帽	革囊
四個	四塊	一四塊	一四塊	二四一塊	一〇〇斤	一個	三〇個	一〇個	一方	一方	一頂	一支
設局	設科	設科	設科	設科	設科	設科	設局	設局	設科	設科	設科	設科
三台建	涪陵建	合川建	巴縣建	巴縣建	彭山建	樂山建	樂山建	成都建	富順建	富順建	萬縣建	萬縣建
肥	胰	三星牌肥皂	黃花崗肥皂	香	肥	肥	藤	桂	皮	皮	學	刀
皂	子	皂	皂	皂	皂	皂	皂	花	鞋	席	生	帶
八個	四個			六六塊		二種	二瓶	一盒	二雙	二床	一頂	三根
設局	設局	設科	設科	設科	設科	設科	設科	設科	設科	設科	設科	設科
遂寧建	三台建	合川建	合川建	巴縣建	大邑建	榮縣建	樂山建	成都建	富順建	富順建	萬縣建	萬縣建

各縣建設局赴會物品統計表

白磁羅漢瓶	白磁西式瓶	白磁胆瓶	白磁博古瓶	白磁冬瓜罇	白磁柿餅罇	白磁江西罇	口吹玻璃品 一〇〇件	玻璃圓瓶	玻璃牛奶瓶	玻璃粉盒	玻璃帽筒	玻璃魚缸
一對	三對	三對	二對	一對	一對	二對	大足建	一支	一支	三支	一對	
設科建	設科建	設科建	設科建	設科建	設科建	設科建	設科建	設科建	設科建	設科建	設科建	設科建
白磁小發瓶	白磁大清瓶	白磁喜字瓶	白磁枇杷瓶	白磁石榴瓶	白磁寶珠罇	白磁狀元罇	白磁花插	玻璃扁瓶	玻璃髮蠟瓶	玻璃方瓶	玻璃胆瓶	玻璃花瓶
一對	一對	二對	四對	三對	一對	一對	二對	一支	二支	一支	一支	七支
設科建	設科建	設科建	設科建	設科建	設科建	設科建	設科建	設科建	設科建	設科建	設科建	設科建

各縣建設局赴貨物品統計表

筆筒	六個	設科	威遠建	白磁吉羊瓶	一對	設科	瀘縣建
磁器	八件	設科	樂山建	白磁西式屏	二八個	設科	江安建
各式痰盂	二對	設科	崇寧建	白磁青果瓶	一〇個	設科	江安建
白磁小品	二五件	設科	彭縣建	白磁觀音瓶	二五個	設科	江安建
白磁老人	二件	設科	彭縣建	白磁如意瓶	三四個	設科	江安建
白磁花盆	一對	設科	彭縣建	綠磁紙條瓶	一〇個	設科	江安建
陶瓷類		設科	彭縣建	藍磁大花瓶	一件	設科	彭縣建
筆洗	一個	設科	威遠建	玻璃紙筒	一件	設科	江安建
磁麻姑	一個	設科	樂山建	白磁大花瓶	二件	設科	彭縣建
各式魚缸	三對	設科	崇寧建	白磁筆筒	一對	設科	彭縣建
各式花盆	七對	設科	崇寧建	白磁帽筒	二件	設科	彭縣建
白磁筆筒	二件	設科	彭縣建	白磁觀音	一尊	設科	瀘縣建
白磁痰盂	三對	設科	崇寧建	白磁羅漢帽筒	一〇個	設科	江安建
白磁字瓶	二六個	設科	江安建	白磁痰盂	一四個	設科	江安建
綠磁痰盂	一〇個	設科	江安建	白磁觀音	一〇個	設科	江安建
白磁紙筒	一件	設科	江安建	白磁觀音	一〇個	設科	江安建
白磁如意瓶	三四個	設科	江安建	白磁觀音	一〇個	設科	江安建
白磁青果瓶	一〇個	設科	江安建	白磁觀音	一〇個	設科	江安建
白磁西式屏	二八個	設科	江安建	白磁觀音	一〇個	設科	江安建
白磁吉羊瓶	一對	設科	瀘縣建	白磁觀音	一〇個	設科	江安建

各縣建設局赴會物品統計表

鏡	匣	一個	新	都	建	鏡	屏	一座	新	都	建
素	屏	一座	設	新	都	建	通	草	梅	花	一支
通	草	梅	花	一支	設	新	都	建	通	草	菊
通	草	菊	花	一支	設	新	都	建	粗	紙	細
粗	紙	細	工	四	件	設	新	都	建	養	蜂
養	蜂	隔	王	板	一	件	設	新	都	建	絹
絹	扇	四	二	柄	設	新	都	建	像	片	夾
像	片	夾	子	八	個	設	新	都	建	蠟	製
蠟	製	橘	子	柑	三	個	設	新	都	建	雨
雨	傘	九	四	把	設	新	都	建	縫	織	手
縫	織	手	工	六	件	設	新	都	建	漢	核
漢	核	雕	刻	十	八	羅	設	新	都	建	石
石	管	工	藝	二	件	設	新	都	建		
錢	包	五	件	設	新	都	建	皮	球	三	個
皮	球	三	個	設	新	都	建	毛	線	手	工
毛	線	手	工	三	件	設	新	都	建	燈	草
燈	草	手	工	六	匣	設	新	都	建	夷	口
夷	口	琴	一	付	設	新	都	建	蠟	製	佛
蠟	製	佛	手	柑	三	個	設	新	都	建	鏡
鏡	屏	二	個	設	新	都	建	朝	扇	二	把
朝	扇	二	把	設	新	都	建	學	校	手	工
學	校	手	工	五	件	設	新	都	建	通	草
通	草	茶	花	一	支	設	新	都	建	通	草
通	草	桃	花	一	支	設	新	都	建	花	屏
花	屏	一	座	設	新	都	建	捧	盒	一	對
捧	盒	一	對	設	新	都	建				

各縣建設局赴會物品統計表

棉織類	各種線毯	白洋布	各種帆布	美傘	雨傘	酒精爐子	牛膠	黑莊摺扇	葉菸捍	各號牙刷	紙盒	紙牡丹花	像架
	二二件	一件	二七五寸	四柄	二柄	六個	五〇柄			七二支			三件
	設局華陽建	設局華陽建	設局華陽建	設局成都建	設局瀘縣建	設局瀘縣建	設局萬縣建	設局榮昌建	設局長壽建	設局江北建	設局大邑建	設局大邑建	設局青神建
	各種毛巾	各種花布	各種帆布	公文箱	花傘	皮席	金漆皮篋盒	雨傘	白莊摺扇	各式牙刷	紙筒	紙馬蘭花	紙茶花
	三五件	三七件	三件	二個	二柄	二床	四件	一〇〇把	三〇柄	二盒			
	設局華陽建	設局華陽建	設局華陽建	設局合江建	設局瀘縣建	設局富順建	設局敘永建	設局大足建	設局榮昌建	設局巴縣建	設局大邑建	設局大邑建	設局大邑建

各縣建設科社會物品統計表

各種細布	一四疋	溫江建設局	花紫毛巾	一打	溫江建設局
絲光棹毯	六張	溫江建設局	絲光床毯	四張	溫江建設局
各色寬布	二〇疋	新繁建設局	各種花布	三疋	金堂建設局
葛紗哈噠	一疋	金堂建設局	漂白丁綢	一疋	金堂建設局
各色洋布	二疋	灌縣建設局	各色斜紋	二疋	灌縣建設局
各色花布	三疋	灌縣建設局	各號毛巾	二打	灌縣建設局
各色花布	八節	簡陽建設局	各色洋布	三八節	簡陽建設局
各號毛巾	三六〇張	簡陽建設局	各色線毯	二九床	簡陽建設局
各色臥單	一八節	簡陽建設局	各色線織呢	七節	簡陽建設局
各色哈噠	二節	簡陽建設局	毛市	二打	崇慶建設局
翻花枕頭	四個	簡陽建設局	各色布	四疋	崇慶建設局
花斜紋	二疋	崇慶建設局	條子布	二件	新津建設局
棉織呢	四疋	崇慶建設局			

各縣建設廳赴會物品統計表

毛市	囉噉	各種棉織呢	青紅色旗袍呢	毛市	各色花布	賽洋布	毛市	洋條布	印花布	各種棉織呢	毛市	各色布
一打	二節	八節	二疋	一八張	五〇疋					一五件	六打	一六段
榮縣建	榮縣建	榮縣建	威遠建	威遠建	眉山建	資神建	大邑建	大邑建	江北建	江北建	巴縣建	巴縣建
花布	綉涼紗	各色花布	汕線格子呢	深市	童子布	手巾	花洋布	通俗布	印花被面	紗帶	秋布	各色花布
三節	一節	八疋	二疋	一張				二疋	一張	二捲	八疋	一六段
榮縣建	榮縣建	威遠建	威遠建	威遠建	資神建	青神建	大邑建	江北建	江北建	江北建	巴縣建	巴縣建

各縣建設局赴會物品統計表

毛	包	各色洋布	各色哈	各色	毛	條	加	毛	八	方	帆	被	哩
柏	單	七 四尺	嶼	嶼	市	布	光	巾	角	布	布	蓋	嶼
基江建	紫江建	涪陵建	涪陵建	涪陵建	涪陵建	涪陵建	涪陵建	涪陵建	涪陵建	涪陵建	涪陵建	涪陵建	涪陵建
一疋	一疋	四張	一疋	一疋	一疋	一疋	一疋	一疋	一疋	一疋	一疋	一疋	一疋
花	各色布疋	各色花布	各色	毛	白	印	條	九	五	門	印	斜	花
布	疋	布	嶼	市	布	臥單	子	呢	呢	簾	毯	布	布
基江建	合川建	涪陵建	涪陵建	涪陵建	涪陵建	涪陵建	涪陵建	涪陵建	涪陵建	涪陵建	涪陵建	涪陵建	涪陵建
一疋	四節	二丈	二丈	半打	一疋	一張	二疋	一節	一張	一床	二丈	二丈	三丈
花	各色布疋	各色花布	各色	毛	白	印	條	九	五	門	印	斜	花
布	疋	布	嶼	市	布	臥單	子	呢	呢	簾	毯	布	布
基江建	合川建	涪陵建	涪陵建	涪陵建	涪陵建	涪陵建	涪陵建	涪陵建	涪陵建	涪陵建	涪陵建	涪陵建	涪陵建
一疋	四節	二丈	二丈	半打	一疋	一張	二疋	一節	一張	一床	二丈	二丈	三丈

各縣建設局社會物品統計表

花	花	青	包	臥	印	灰	毯	土	交	十	格	門
丁	布	布	單	單	花	斜	子	布	通	字	子	簾
網	布	布	單	單	帳	紋	子	布	呢	呢	呢	簾
一疋	三疋	一疋	二張	二床	一床	一疋	六床	八疋	一丈	一丈	四丈	一張
設科	鄧都建	鄧都建	忠縣建	忠縣建	忠縣建	忠縣建	忠縣建	大竹建	開縣建	開縣建	開縣建	開縣建
電	膠	藍	洋	門	線	各	各	面	明	條	人	臥
光	布	布	布	簾	毯	種	色	市	星	子	字	單
斜	布	布	布	簾	毯	呢	洋	布	呢	呢	呢	單
紋	布	布	布	簾	毯	呢	布	布	呢	呢	呢	單
布	布	布	布	簾	毯	呢	布	布	呢	呢	呢	單
一	一	一	三	二	二	五	三	三	一	一	一	一
件	疋	疋	疋	件	床	疋	疋	打	丈	丈	丈	床
設科	鄧都建	鄧都建	鄧都建	忠縣建	忠縣建	忠縣建	忠縣建	大竹建	開縣建	開縣建	開縣建	開縣建
江												
建												

各縣建設局赴會物品統計表

土花布	白線毯	各色花布	珍珠毛腰圍	嗶嘰布	印花棹布	綿線背心	綿紋帳	陰丹布	呢布	浴衣
五件	三床	一四疋	二根	二節	六張	一件	二床	二疋	三節	三件
設科 澆南建	設科 澆南建	會設 萊鎮 委員 建澆	局建 遂寧	設局 遂寧建	設局 遂寧建	設局 遂寧建	設局 遂寧建	設局 遂寧建	設局 遂寧建	設局 遂寧建
白葛布	荊州布	花線毯	線羅紋	珍珠毛口圍	印花門簾	印花帕子	綿線項巾	藍布	洋布	線毯
二打	五件	三床	一六疋	二個	一件	四張	一根	一疋	四疋	一床
設科 澆南建	設科 澆南建	科建 澆南	會設 萊鎮 委員 建澆	設局 遂寧建	設局 遂寧建	設局 遂寧建	設局 遂寧建	設局 遂寧建	設局 遂寧建	設局 遂寧建

各縣建設科社會物品統計表

竹	各色細紗布	線	四角布	條子花布	線	蜂窩毯布	青方花布	格子布	象眼布	毛巾	花布	花葛巾
布	五三尺	一床	一件	半疋	一床	一疋	半疋	一丈	一疋	四打	一〇件	二打
半疋	設科	設科	設科	設科	設科	設科	設科	設科	設科	設科	設科	設科
設科	設科	設科	設科	設科	設科	設科	設科	設科	設科	設科	設科	設科
設科	設科	設科	設科	設科	設科	設科	設科	設科	設科	設科	設科	設科
絲	毛	月	十	格子花布	加大毛巾	毛	柳條花布	白	刺赤	愛國	花	白
條	巾	華	字	布七丈一尺	巾	巾	布	布	布	毯	布	布
呢	一打	一尺	一件	一〇張	一打	一疋半	一疋半	半疋	二疋	一床	六疋	八件
五丈	設科	設科	設科	設科	設科	設科	設科	設科	設科	設科	設科	設科
設局	設科	設科	設科	設科	設科	設科	設科	設科	設科	設科	設科	設科
設局	設科	設科	設科	設科	設科	設科	設科	設科	設科	設科	設科	設科

各縣建設局赴會物品統計表

元青縐帕	廠葛	湖縐	各種絲織呢	絲織類 全絲毛巾	毡衫	牛毛毡	條花絨毯	夷毡衫	栽絨毯	紫普羅	臥毯	車墊
一段	一〇疋	一疋	二〇件	二打	一件	三床	二床	一領				
設榮縣建	設樂山建	設新邵建	設非陽建	設成都建	設屏山建	設瀘南建	設巴縣建	設峨邊建	設松潘建	設松潘建	設茂縣建	設茂縣建
樹皮縐棹帕	元青絲帕	大網	各色絲織標本	各種錦綉	鴨絨被蓋	羊毛毡	花毛毯	牛毛地毯	牛絨毯子	紅普羅	毡子	椅墊
一張	一段	二四尺	一件	一三件	二幅	三床	一床	一床				
設江北建	設榮縣建	設綿陽建	設華陽建	設華陽建	設瀘縣建	設瀘南建	設開縣建	設巴縣建	設理番建	設松潘建	設松潘建	設茂縣建

各縣建設局赴會物品統計表

夏	極細春羅	麻布	經紋	藤子	草帽	草鞋	巖草棹蓆	督辦繡像	雪白精綉字斗方	雪白精綉字方	繡枕片	綉罩簷
布八五件	一疋	二疋	三〇疋		七頂	三雙	四件	一件	一件	四件	八幅	一張
隆昌建	隆昌建	仁壽建	內江建	大邑建	巴縣建	梁山建	敘永建	華陽建	華陽建	華陽建	郫縣建	萬縣建
			草織類									
羅紋	麻羅紋	夏布	線耳草鞋	蒲蓆	玉草屏	草蓆	巖草床蓆	雪白精綉字聯	雪白精綉老虎	十字布綉花罩檯	繡風景片	綉床帷
八五件	一件	三〇疋	八雙		一件	三〇床	六件	二件	一件	一件	四張	一件
隆昌建	屏山建	內江建	威遠建	蒲江建	鄧都建	宜賓建	敘永建	華陽建	華陽建	華陽建	廣漢建	萬縣建

各縣建設局赴會物品統計表

女絲光襪	男棉琢襪	襪子	鴨絨襪	全絲短男襪	天然絲男襪	人造絲男襪	跳舞襪	男女襪子	雙紗襪	男女絲襪	疊綿斗方	白綾綉花斗方
雨雙	三雙		五雙	二四雙	三雙	一雙	二雙	一〇打半	一打	一〇雙	一件	二件
設科奉節建	設科奉節建	設科奉節建	設科奉節建	設科奉節建	設科奉節建	設科奉節建	設科奉節建	設科奉節建	設科奉節建	設科奉節建	設科奉節建	設科奉節建
男女洋襪	男絲光襪	襪子	絲光襪	跳舞襪	雙紗男襪	天然絲女襪	人造絲女襪	葛紗女襪	襪子	葛紗襪	襪類男女線襪	疊綿對聯
二打	一雙	一〇盒	八雙	二八雙	六雙	三雙	一雙	二雙	二打	一打	一四雙	一付
設科奉節建	設科奉節建	設科奉節建	設科奉節建	設科奉節建	設科奉節建	設科奉節建	設科奉節建	設科奉節建	設科奉節建	設科奉節建	設科奉節建	設科奉節建

各縣建設科赴會物品統計表

印刷類	石印油墨	象牙筆筒	白牛骨鈕子	白牛骨梳子	白色毛頭繩	洋襪	雙紗棉襪	白色棉襪	花口女棉襪	各種男襪	洋線男襪	棉紗襪子
	二打	一個			一匣		一打	六雙	三雙	二二雙	一打	四雙
照像銅板印品	五打											
	巴縣建	巴縣建	安岳建	合川建	合川建	簡陽建	資陽建	資中建	瀘縣建	瀘縣建	中江建	三台建
						繩索類						
						各種線繩	單紗棉襪	雙絲男女襪	全絲男女襪	各種女襪	線襪	全絲男襪
五彩商標印品	一張	四根			一束	七子	一打	一打	四雙	二二雙	四雙	一打
	巴縣建	富順建	合川建	合川建	崇慶建	溫江建	資中建	合江建	瀘縣建	中江建	射洪建	三台建

各縣建設局赴會物品統計表

瓜	各種菜籽	各種瓜籽	各種瓜籽	園藝類 柚	藍	谷	蜂	蜂	雞	黃	藍	黃
子	五匣	三匣	九種	子 一〇〇個	靛	米	蜜	蜜	卵	蠟	靛	蠟
設新局建	設局建	設局建	設局建	設局建	設局建	設局建	設局建	設局建	設局建	設局建	設局建	設局建
各種菜籽	柚	各種菜籽	各種菜籽	黃	蜂	慈	士	大	藍	甘	蜂	蜂
二種	子	三匣	一〇種	果 一〇〇斤	蜜	菇	靛	鴨	靛	蔗	蜜	蜜
設新局建	設新局建	設局建	設局建	設局建	設局建	設局建	設局建	設局建	設局建	設局建	設局建	設局建

各縣建設局赴會物品統計表

柚	各種菜籽	子二三四個	廣漢建設局
各種菜籽	二六瓶	廣漢建設局	
獨子蒜	一斤	綿陽建設局	
各種菜籽	八盒	德陽建設局	
蘿蔔籽	三種	梓潼建設局	
大蒜		松潘建設局	
洋蔥		松潘建設局	
蘿蔔籽	一束	榮縣建設局	
各種菜籽	二〇種	丹稜建設局	
各種菜籽	二二種	青神建設局	
香柑	二〇〇個	江津建設局	
桐子		長壽建設局	
各種菜籽	七種	榮昌建設局	
橙	各種花籽	子四〇六個	廣漢建設局
各種花籽	五瓶	廣漢建設局	
蘿蔔籽	一升	綿陽建設局	
各種菜籽	一四瓶	綿竹建設局	
青白菜籽	二種	梓潼建設局	
馬鈴薯		松潘建設局	
青椒	一〇枚	榮縣建設局	
各種菜籽	二三種	眉山建設局	
瓜籽	一種	彭山建設局	
廣柑	一〇〇個	江津建設局	
各種菜籽	一六種	江津建設局	
各種菜籽	一種	永川建設局	
青菜籽		合川建設局	

各縣建設局赴會物品統計表

無花菓	李子	柚子	花種	柚子	白果	菜籽	柚子	羅萄	香菓	香菓	海椒籽
一斤	一斤	四枚	一〇種	三株	一盒	五種	三〇株		二〇〇子	一瓶	
設科	設科	設科	設科	設科	設科	設科	設科	設科	設科	設科	設科
順建	順建	順建	順建	順建	順建	順建	順建	順建	順建	順建	順建
建菜	菓子	廣柑	各種菓子	菜種	核桃	瓜子	菜籽	柑子	柚子	荔枝	龍眼
一種	一斤	一〇枚	八種	一〇種	一盒	三種	一〇種	三枚		一瓶	一盒
設科	設科	設科	設科	設科	設科	設科	設科	設科	設科	設科	設科
順建	順建	順建	順建	順建	順建	順建	順建	順建	順建	順建	順建

各縣建設局赴會物品統計表

穀	落	芥	芥	豆	四	棉	芝	蕎	落	麥	棉	苡
籽	花	子	梁	籽	季	花	蔴	梁	花	籽	花	籽
二種	二盒	一盒	三種	二種	升半	八兩	二種	二種	二種	九種	三種	二種
設局	安縣建	設局	德陽建	德陽建	德陽建	德陽建	設局	廣漢建	廣漢建	設局	廣漢建	新津建
麥	紅	花	芝	麥	穀	稌	夜	玉	地	豆	穀	芝
籽	粟	菜	蔴	籽	籽	穀	籽	蜀	瓜	籽	籽	蔴
二種	一盒	一盒	二種	四種	五種	半升	二種	三種	二種	三四種	八種	二種
設局	安縣建	德陽建	德陽建	德陽建	德陽建	德陽建	廣漢建	廣漢建	廣漢建	廣漢建	廣漢建	新津建

各縣建設局赴會物品統計表

草	葵	膏	麥	黑	豆	玉	穀	穀	芝	豆	粟	菜
棉	籽	梁	籽	瓜	籽	麥	籽	籽	藤	籽	米	油
一盒	一種	二盒	三種	一種	五種	二種	三種	三種	二瓶	六種	一種	一種
設局彰明建	設局羅江建	設局羅江建	設局羅江建	設局梓潼建	設局梓潼建	設局梓潼建	設局梓潼建	設局梓潼建	設局綿竹建	設局綿竹建	設局安縣建	設局安縣建
荃	菽	芝	豆	穀	芝	膏	麥	玉	麥	豆	膏	取
苔	籽	藤	籽	籽	藤	籽	籽	麥	籽	籽	梁	籽
一盒	一種	二種	五種	二盒	一種	一種	三種	五種	四種	一五種	一種	一種
設局彰明建	設局羅江建	設局羅江建	設局羅江建	設局羅江建	設局梓潼建	設局梓潼建	設局梓潼建	設局梓潼建	設局綿竹建	設局綿竹建	設局安縣建	設局安縣建

各縣建設局社會物品統計表

酥	碗	粟	玉蜀黍	玉	黍	大白豆	豌豆	玉蜀黍	小麥	豆	麥	紫萇
麻	豆	米	黍	麥	米	豆	豆	黍	麥	籽	籽	英
	一種	一種	六種	五匣	一匣	一匣	二種	一種	二種	四盒	三盒	一盒
設局安建	設局安建	設局安建	設局安建	設局安建	設局安建	設局安建	設局安建	設局安建	設局安建	設局安建	設局安建	設局安建
穀	葫	小	豆	穀	粟	收	香	葫	稻	青	玉蜀黍	穀
籽	豆	麥	籽	籽	米	籽	菜	豆		稞	黍	籽
	一種	一種	二種	四種	一匣	一匣	一種	二種	一種	四種	一盒	一盒
設局安建	設局安建	設局安建	設局安建	設局安建	設局安建	設局安建	設局安建	設局安建	設局安建	設局安建	設局安建	設局安建

各縣建設局赴會物品統計表

芝	花	小	稻	豆	膏	穀	棉	豆	穀	玉	各種雜糧	豆
藤	生	麥	籽	籽	梁	籽	籽	籽	籽	黍	一五種	籽
一種	二種	一種	五種	八瓶	二瓶	二瓶	一盒	五種	六種		設樂	四種
設科	榮縣建	設科	榮縣建	設科	健為建	健為建	設科	設科	設科	峨眉建	設科	名山建
棉	豆	膏	玉	棉	麥	玉	榛	芝	玉	穀	二季	玉
花	籽	梁	蜀	花	籽	麥	籽	藤	麥	籽	豆	麥
籽	籽	二種	二種	籽	二瓶	六瓶	一盒	二種	二種	四種		五種
六種	三種	設科	榮縣建	設科	健為建	設科	設科	設科	設科	洪雅建	峨眉建	名山建
設科	榮縣建	設科	榮縣建	設科	健為建	設科	設科	設科	設科	設科	設科	設科

各縣建設科赴會物品統計表

齊	豆	菜	棉	豆	稻	苕	芝	豆	穀	花	豆	各
梁		油	花									種
籽	籽	籽	籽	籽	籽	子	蔴	籽	籽	生	籽	籽
一	九	二	二	一	六	二	二	一	七	三	一	一
種	種	種	種	四	種	種	種	八	種	種	三	種
設	設	設	設	設	設	設	設	設	設	設	設	設
青	青	彭	彭	彭	彭	丹	丹	丹	丹	眉	眉	威
神	神	山	山	山	山	稜	稜	稜	稜	山	山	遠
建	建	建	建	建	建	建	建	建	建	建	建	建
稻	麥	玉	芝	麥	玉	棉	花	麥	玉	菜	芝	穀
		蜀			蜀	花			蜀			
籽	籽	黍	蔴	籽	黍	籽	生	籽	黍	籽	蔴	籽
一	一	三	一	六	五	一	二	二	七	一	二	一
種	種	種	種	種	種	種	種	種	種	種	種	種
設	設	設	設	設	設	設	設	設	設	設	設	設
青	青	青	彭	彭	彭	丹	丹	丹	丹	眉	眉	眉
神	神	神	山	山	山	稜	稜	稜	稜	山	山	山
建	建	建	建	建	建	建	建	建	建	建	建	建

各縣建設局赴會物品統計表

豆	穀	稻	豆	菘	小	膏	玉	豆	豆	穀	麥	棉花	
籽	籽	籽	籽	籽	麥	梁	麥	籽	籽	籽	籽	籽	
二五種	一二種	一種	四種	一盒	一盒	一盒	一種	四種	一二種	二〇種	四種		
設永川建	設永川建	設永川建	設長壽建	設江津建	設江津建	設江津建	設江津建	設蒲江建	設蒲江建	設大邑建	設大邑建	設郫縣建	設青神建
玉	膏	豆	花	棉	黃	芝	穀	玉	穀	玉	玉	穀	
					菜								
麥	梁	籽	生	籽	籽	蔗	籽	麥	籽	麥	麥	籽	
四種	七種	五種	一〇斤	一盒	一盒	一盒	一盒	一種	八種	三種	五種	五種	
設永川建	設永川建	設永川建	設長壽建	設江津建	設江津建	設江津建	設江津建	設蒲江建	設蒲江建	設大邑建	設大邑建	設郫縣建	設郫縣建

各縣建設科赴會物品統計表

玉	麥	包	豆	麥	白	紅	小	豆	小	豆	莢	麥
	籽	穀	籽	籽	四	豆	麥	籽	麥	籽	籽	籽
	三	四	八	二	一	一	一	八	一	八	一	四
設	設	涪	合	設	設	設	設	設	設	設	設	設
涪	涪	合	合	合	南	南	茶	茶	茶	榮	榮	永
陵	陵	川	川	川	川	川	江	江	江	昌	昌	川
建	建	建	建	建	建	建	建	建	建	建	建	建
豆	稻	花	齊	黃	穀	玉	玉	齊	穀	玉	穀	芝
	籽	生	梁	菜	籽	米	麥	梁	籽	麥	籽	蔴
	二	二	一	一	三	一	一	一	五	二	七	二
設	設	涪	合	設	設	設	設	設	設	設	設	設
涪	涪	合	合	合	南	南	茶	茶	茶	榮	榮	永
陵	陵	川	川	川	川	川	江	江	江	昌	昌	川
建	建	建	建	建	建	建	建	建	建	建	建	建

各縣建設科赴會物品統計表

豆	棉	馬鈴薯	向日葵	花生	菜籽	包谷	穀	芝蔴	小麥	籽	苳	芝蔴
一種	四種	一種	一種	二種	一種	一種	六種	一三兩	一二兩	三九種	一種	二種
設石 科 建	設石 科 建	設開 科 建	設萬 科 建	設萬 科 建	設萬 科 建	設萬 科 建	設萬 科 建	設奉 科 建	設奉 科 建	設大 科 建	設潛 科 建	設潛 科 建
麥	穀	穀	棉	芝蔴	苳	麥	豆	棉	豆	玉蜀黍	棉	苳
一種	八種	五種	一種	二種	一種	一種	一〇種	一觔	三〇兩	一五兩	八種	一種
設石 科 建	設石 科 建	設開 科 建	設萬 科 建	設萬 科 建	設萬 科 建	設萬 科 建	設萬 科 建	設奉 科 建	設奉 科 建	設奉 科 建	設潛 科 建	設潛 科 建

各縣建設局社會物品統計表

麥	玉蜀黍	馬鈴薯	玉蜀黍	蠶豆	蕎麥	豆	稻	芥	榨菜	豆	包谷	苕
籽	黍	薯	黍	豆	梁	種	種	籽	籽	種	種	種
三種	二種	兩個	一筒	半升	二種	二九種	二七種	一種	二種	一八種	四瓶	一瓶
設科	彭水建	設科	梁山建	設科	梁山建	設科	鄧都建	忠縣建	忠縣建	忠縣建	石碄建	石碄建
馬鈴薯	豆	穀	蕎	花	菜	麥	玉	玉	蕎	棉	穀	葵
薯	籽	籽	梁	生	籽	籽	麥	黍	籽	籽	種	種
一種	四種	二種	一斤	一斤	二種	七種	一二種	二種	二種	二種	一六種	一瓶
設科	彭水建	設科	梁山建	設科	鄧都建	鄧都建	鄧都建	忠縣建	忠縣建	忠縣建	忠縣建	石碄建

各縣建設局赴會物品統計表

棉花籽	一種 設中局江建	檳蔗	一種 設中局江建	花生	二種 設中局江建	菁梁	二種 設中局江建	麥籽	三種 設中局江建	豆籽	四種 設中局江建	麥籽	四種 設中局江建	菁梁	一種 設中局江建	菜籽	一種 設中局江建	菁梁	一種 設中局江建	稻籽	二種 設中局江建	豆籽	六種 設中局江建	花生	二種 設中局江建
穀籽	一五種 設中局江建	黃油菜子	一種 設中局江建	芝蔴	二種 設中局江建	豆籽	四種 設中局江建	包穀	二種 設中局江建	穀種	四種 設中局江建	棉籽	一種 設中局江建	包穀	一種 設中局江建	穀籽	一種 設中局江建	胡蔴	一種 設中局江建	棉籽	一種 設中局江建	麥籽	三種 設中局江建	玉蜀黍	三種 設中局江建

各縣建設局赴會物品統計表

豆	芝	豆	麥	玉	豆	穀	棉	苳	芝	麥	豆
籽	蔴	籽	籽	蜀黍	籽	籽	花籽	子	蔴	籽	籽
九種	二種	一種	二種	五種	五種	六種	八盒	四合	二種	三種	一五種
設科 富順建	設局 富順建	樂至建	樂至建	設科 樂至建	設科 灌南建	設科 灌南建	局建 遂寧設	設局 遂寧建	設局 遂寧建	設局 遂寧建	設局 遂寧建
玉	棉	油	玉	穀	苳	麥	蠶	錠	花	苳	包
麥	花籽	菜	蜀黍	籽	梁	籽	豆	子	生	梁	谷
二種	一種	一種	二種	五種	五種	四種	半升	四合	一種	一種	二種
設科 富順建	設科 富順建	設局 樂至建	設局 樂至建	設科 樂至建	設科 灌南建	設科 灌南建	會 遂寧委員	設局 遂寧建	設局 遂寧建	設局 遂寧建	設局 遂寧建

各縣建設科赴會物品統計表

玉蜀黍	粟米	麥籽	菽籽	蕎麥	芝蔴	包谷	豆籽	棉籽	芝蔴	蕎麥	麥籽	小麥
三種	一種	一種	一種	一種	二種	三種	二種	二種	二種	二種	二種	一種
設科連建	設科連建	設科連建	設科連建	設科連建	設科連建	設科連建	設科連建	設科連建	設科連建	設科連建	設科連建	設科連建
棉籽	菽籽	芝蔴	菜籽	豆籽	棉籽	麥籽	蕎麥	穀籽	花生	豆籽	玉蜀黍	穀籽
一種	二種	一種	二種	一三種	一種	三種	一種	一三種	一種	七種	一種	九種
設科連建	設科連建	設科連建	設科連建	設科連建	設科連建	設科連建	設科連建	設科連建	設科連建	設科連建	設科連建	設科連建

各縣建設局赴會物品統計表

豆	小	玉	棉	金	薺	薺	油	麥	稻	菘	玉	穀
種	米	種	種	豆	梁	梁	種	種	種	麥	麥	籽
一七種	二種	四種	一斤	一盒	一盒	五種	四種	四種	一八種	一種	二種	一種
設科 古蘭建	設科 古蘭建	設科 古蘭建	設科 永建	設科 永建	設科 永建	設科 屏山建	設科 屏山建	設科 屏山建	設科 屏山建	設科 隆昌建	設科 隆昌建	設科 隆昌建
酥	薺	麻	穀	穀	大	白	玉	豆	毛	豆	小	
麻	梁	種	種	籽	麥	黍	黍	種	稗	籽	麥	
一種	二種	二種	四種	二盒	一盒	一盒	一六種	二種	一六種	一種	四種	一種
設科 古蘭建	設科 古蘭建	設科 古蘭建	設科 古蘭建	設科 永建	設科 永建	設科 永建	設科 屏山建	設科 屏山建	設科 屏山建	設科 隆昌建	設科 隆昌建	設科 隆昌建

各縣建設局社會物品統計表

花	農作物種子	麥	夜	芝	麥	稗	豆	包	穀	齊	穀	芝
生	子	籽	子	蔗	籽	籽	籽	穀	籽	梁	籽	蔗
二種	三匣	二盒	一種	一種	一種	一種	一六種	二種	五種	一種	五種	二種
設內江建	設內江建	設仁壽建	設資中建	設資中建	設資中建	設資中建	設納溪建	設納溪建	設納溪建	設納溪建	設瀘縣建	設瀘縣建
豆	穀	大	包	穀	豆	各	芝	麥	齊	花	玉	豆
籽	籽	葫	谷	籽	籽	種	蔗	籽	梁	生	蜀	籽
八種	二種	一瓶	一種	二種	七種	三匣	二種	二種	二種	二種	二種	一六種
設內江建	設內江建	設資陽建	設資中建	設資中建	設資中建	設江安建	設納溪建	設納溪建	設納溪建	設瀘縣建	設瀘縣建	設瀘縣建

各縣建設局社會物品統計表

白米	一	封	設新	都建	雜	花	糕	一	封	設新	都建	
紅豆	二	斤	設郭	縣建	白	紅	豆	油	二	瓶	設郭	縣建
郭筒酒	二	罇	設郭	縣建	龍	井	茶	茶	四	兩	設郭	縣建
蓄薇茶	六	兩	設灌	縣建	紅		茶	茶	八	兩	設灌	縣建
綠茶	四	兩	設灌	縣建	青	城	茶	茶	五	兩	設灌	縣建
各種春分茶	一	六兩	設灌	縣建	毛	亭	茶	茶	四	兩	設灌	縣建
麻溪茶	四	兩	設灌	縣建	青	城	貢	茶	四	兩	設灌	縣建
龍牙茶	四	兩	設灌	縣建	白	紅	細	茶	四	兩	設灌	縣建
口廢紅豆油	六	〇斤	設崇	寧建	皮		蛋	一	〇〇個	設崇	寧建	
掛麵	五	〇斤	設簡	陽建	地	窖	酒	酒	一	瓶	設簡	陽建
各種糖	三	匣	設簡	陽建	醬		油	油	四	〇瓶	設簡	陽建
酒	六	瓶	設崇	慶建	蜂		蜜	蜜	一	瓶	設崇	慶建
醬白菜			設新	津建	銀	絲	掛	麵	三	〇〇斤	設廣	漢建

各縣建設科赴貨物品統計表

香	茶	金	零	奶	酥	零	豆	京	松	豆	松	藍
米	葉	玉	豆	渣	油	茶	瓣	薺	花	筋	花	錠
	八兩							二〇斤	五〇個	一斤		
設局	設局	設局	設局	設局	設局	設局	設局	設局	設局	設局	設局	設局
邊建	名山建	雅安建	松潘建	松潘建	松潘建	松潘建	江油建	羅江建	羅江建	羅江建	梓潼建	梓潼建
蠶	香	紅	蒙	毛	糶	雜	豆	豆	豆	豆	掛	銀
乾			冬				腐		豉			
筍	米	茶	茶	菇	粳	茶	乳	油	餅	筍	麵	耳
	一斤							二六瓶	四〇斤	三〇根	二〇斤	
設局	設局	設局	設局	設局	設局	設局	設局	設局	設局	設局	設局	設局
邊建	名山建	雅安建	雅安建	松潘建	松潘建	松潘建	江油建	江油建	羅江建	羅江建	羅江建	梓潼建

各縣建設局赴會物品統計表

豆	豆	泡	茶	蜂	鹽	豆	白	雨	藤	菜	麻	豨
		子				腐	毛	前	椒			木
瓣	油	酒	葉	蜜	筍	乳	尖	細	油	油	油	耳
二罐	一瓶	三〇斤	一〇斤	一罇	二〇束	二〇〇塊	一四兩	一斤		一瓶	一瓶	
設科	設科	設科	設科	設科	設科	設科	設科	設科	設科	設科	設科	設科
建	建	建	建	建	建	建	建	建	建	建	建	建
冷	麥	地	豆	黃	豆	頭	茶	雀	芽	茶	麻	香
氣		窖	腐				花					花
酒	醋	酒	乳	蠟	鼓	醋	餅	舌	茶	葉	馨	酒
一瓶	一瓶	三〇斤	九〇罐	四兩	一包	一筒	八兩	八兩	一四兩		一瓶	六瓶
設科	設科	設科	設科	設科	設科	設科	設科	設科	設科	設科	設科	設科
建	建	建	建	建	建	建	建	建	建	建	建	建

各縣建設局赴會物品統計表

綠豆湖糕五〇封	杏仁豆瓣七〇〇筒	蛋青麵	香糟豆腐二〇篋	紹酒五〇罈	醬水一斤	茯苓糖五斤	雪白糖五斤	橘紅一盒	裘香片一盒	蜜櫻桃一盒	棉花油一瓶	地窖酒一瓶
設科	設科	設科	設科	設科	設科	設科	設科	設科	設科	設科	設科	設科
設科	設科	設科	設科	設科	設科	設科	設科	設科	設科	設科	設科	設科
白	豆腐乳二〇〇篋	麸醋	春分茶	火腿二〇支	榨菜一斤	橘片六斤	橘紅一〇斤	白水糖二〇斤	蜜花紅一盒	裘瓜磚一盒	桃片一盒	菜油一瓶
設科	設科	設科	設科	設科	設科	設科	設科	設科	設科	設科	設科	設科
設科	設科	設科	設科	設科	設科	設科	設科	設科	設科	設科	設科	設科

各縣建設局赴會物品統計表

掛	繒	自	兩	口	豆	甜	鳳	鶴	蒼	老	醬	紅
麵	蜜	然	前	著	粉	酒	眉	鳴	梁	人	菜	糖
	菜	酒	茶	油			茶	茶	酒	茶		
二盒	一罐	二瓶	二兩								五瓶	一斤
設江北建	設江北建	設江北建	設浦江建	設大邑建	設大邑建	設大邑建	設大邑建	設大邑建	設青神建	設青神建	設彭山建	設彭山建
榨	葫	麵	豆	香	掛	泥	皮	春	芽	紅	兩	口
菜	豆	粉	腐	米	麵	腐	茶	茶	茶	糖	前	著
	瓣		乳					尖			茶	豆
一罇	二罐	二袋	二罇	二升					二石			油
設江北建	設江北建	設江北建	設浦江建	設浦江建	設大邑建	設大邑建	設大邑建	設大邑建	設大邑建	設彭山建	設青神建	設彭山建

各縣建設局赴會物品統計表

白蘭酒	蔞梁酒	羊奶	十景蜜餞	火壓	罐頭榨菜	蜜棗	甜桃	橘子糖	橘柑水	白醬油	滷北酒	豆腐乳
四瓶	二罇	四瓶	四筒	二筒	半打	一〇斤	二筒	一盒	二瓶	一罐	二瓶	二罐
設江津建	設江津建	設巴縣建	設巴縣建	設巴縣建	設巴縣建	設巴縣建	設江北建	設江北建	設江北建	設江北建	設江北建	設江北建
梨柑露	橘精酒	白沙酒	玻璃罐頭	牛肉	糖菓	罐頭橘羹	豆辨	橘羹	橘子乾	廣柑汁	白醋	細粉
四瓶	四瓶	四瓶	二四筒	三筒	一六瓶	一打	二罐	二瓶	一盒	二瓶	一罐	一二盒
設江津建	設江津建	設江津建	設巴縣建	設巴縣建	設巴縣建	設巴縣建	設巴縣建	設江北建	設江北建	設江北建	設江北建	設江北建

各縣建設科赴會物品統計表

五香豆豉	銀絲細麵	紅米	酒麩	毛茶	銀絲細麵	蘭香茶罐頭	黃果膠罐頭	橘丹罐頭	佛手酒	口芫元油	大頭菜	香蕉露
五斤	一〇斤	一盒	八枚		六〇斤	二筒	四筒	四筒	一瓶	一〇斤	五〇斤	八瓶
設科永川建	設科永川建	設科永川建	設科永川建	設科長壽建	設科江津建	設科江津建	設科江津建	設科江津建	設科江津建	設科江津建	設科江津建	設科江津建
口芫豆油	松花皮蛋	條粉	雙醋	乾酒	棗菜	紅茶罐頭	薔薇茶罐頭	五香魚罐頭	火腿罐頭	香豆油	五香榨菜	香橙露
二斤	六〇枚	一五斤	二斤	一六斤		二筒	二筒	四筒	四筒	二瓶	八瓶	四瓶
設科永川建	設科永川建	設科永川建	設科永川建	設科永川建	設科長壽建	設科江津建	設科江津建	設科江津建	設科江津建	設科江津建	設科江津建	設科江津建

各縣建設科赴會物品統計表

蜜黃精糖	蜜董芽	蔗油	楠木茶	白茶	竹參	毛尖茶	三白酒	香菌	慈菇粉	老酒	綠水散春茶	鹽白菜
					一盒	一盒			四匣	二瓶	二兩	二斤
設科建	設科建	設科建	設科建	設科建	設科建	設科建	設科建	設科建	設科建	設科建	設科建	設科建
蜜櫻桃	蜜壽星橘	香花酒	菜油	毛茶	方竹筴乾	茗粉片	白毫茶	藕粉	茶葉	葛粉	燒酒	鹽花生
					一盒	一盒	一盒			一匣	四瓶	三斤
設科建	設科建	設科建	設科建	設科建	設科建	設科建	設科建	設科建	設科建	設科建	設科建	設科建

各縣建設局赴會物品統計表

毛	蔗	菜	茶	酒	甜	方	陰	桃	口	鹽	鹽	銀
茶	油	油	葉	酒	鹹	平	陽	片	毫	梅	羅	絲
一斤			一三斤	二罐	菜	茶	對		油		萄	麵
設科	設科	設科	設科	設科	設科	設科	設科	設科	設科	設科	設科	設科
開縣建	萬縣建	萬縣建	萬縣建	涪陵建	涪陵建	涪陵建	涪陵建	合川建	合川建	合川建	合川建	合川建
銀	橘	花	香	掛	口	榨	雨	白	五	豉	鹽	鹽
耳	精	生	菌	筍	芎	菜	前	榛	香	醋	青	姜
	酒	油		麵	醬	油	茶	糖	瓜	子	菓	
四兩				四盒	四瓶		一〇兩					
設科	設科	設科	設科	設科	設科	設科	設科	設科	設科	設科	設科	設科
石碛建	萬縣建	萬縣建	萬縣建	涪陵建	涪陵建	涪陵建	涪陵建	合川建	合川建	合川建	合川建	合川建

各縣建設局赴會物品統計表

麵	醋	六斤	富順建 設科	五香酥豆豉	四筒	三台建 設局
燻魚肉	二〇筒	宜賓建 設科	太和豆豉	五斤	射洪建 設局	
燻猪肉	八〇筒	宜賓建 設科	佛手酒	一瓶	中江建 設局	
大麵酒	四〇瓶	宜賓建 設科	藕粉	二〇斤	中江建 設局	
芽菜	二〇斤	宜賓建 設科	藕粉	四〇〇斤	樂至建 設局	
蛋青葉麵	四五〇斤	安岳建 設局	條粉	四斤	樂至建 設局	
			藕粉	四〇〇斤	樂至建 設局	
			藕粉	二〇斤	中江建 設局	
			佛手酒	一瓶	中江建 設局	
			乾酒	一瓶	中江建 設局	
			太和豆豉	五斤	射洪建 設局	
			五香酥豆豉	四筒	三台建 設局	
豆油	八斤	富順建 設科	清水豆筋	一〇封	三台建 設局	
燻品元油	二〇瓶	宜賓建 設科	松花皮蛋	一五個	射洪建 設局	
燻雞肉	二〇筒	宜賓建 設科	紅酒	一担	中江建 設局	
燻牛肉	六〇筒	宜賓建 設科	香花酒	一瓶	中江建 設局	
醬油	二〇瓶	宜賓建 設科	掛麵	二〇〇斤	中江建 設局	
糟蛋	八〇筒	宜賓建 設科	皮蛋	一〇〇個	樂至建 設局	
金鈎豆瓣	一〇罐	宜賓建 設科	金鈎豆瓣	一〇罐	樂至建 設局	

各縣建設科赴會物品統計表

水	糖	五斤	設科	富順建	柑	磚	二斤	設科	富順建
橘	紅	五斤	設科	富順建	十年	陳酒	一斤	設科	富順建
二十年	陳酒	一斤	設科	富順建	四十年	陳酒	一斤	設科	富順建
七十年	陳酒	一斤	設科	富順建	九十年	陳酒	一斤	設科	富順建
四百年	陳酒	一斤	設科	富順建	蜜餞	橘紅	八斤	設科	南溪建
蜜餞	櫻桃	三斤	設科	南溪建	蜜餞	壽星橘	四斤	設科	南溪建
蜜餞	佛手柑	三斤	設科	南溪建	白	糖	三斤	設科	南溪建
醋		一瓶	設科	南溪建	風眉	茶	一斤	設科	南溪建
和	味汁	一瓶	設科	南溪建	兩前	茶		設科	長寧建
龍	巖茶		設科	長寧建	花生	油		設科	長寧建
芝	蔴油		設科	長寧建	白	糖	一斤	設科	高縣建
黃	糖	一斤	設科	高縣建	毛	茶	二斤半	設科	高縣建
蕨	粉	一斤	設科	高縣建					

各縣建設局赴會物品統計表

口裏酥	大饅頭酒	銀絲細麵	蜜棗	豆油	蘭酒	茶葉	馬湖糖	陳年老酒	蜜櫻桃	蜜天冬	蔗粉	芋片
四瓶	一〇瓶	二〇把	一斤	四兩	二瓶	一斤	一斤	四瓶	一瓶	一瓶	三斤	半斤
設科 清縣建	設科 瀘縣建	設科 古蔺建	設科 古蔺建	設科 古蔺建	設科 古蔺建	設科 敘水建	設科 屏山建	設科 隆昌建	設科 筠連建	設科 筠連建	設科 筠連建	設科 筠連建
鮮裂橘子	各種花酒	毛茶	晒醋	桃片	花酒	炭粉	茶葉	蔗粉	口筆醬油	蜜梨子	碗糖	毛茶
二筒	二二瓶	一八斤	一斤	三斤	二瓶	四斤	六斤	二斤	一瓶	一瓶	一〇〇盒	二斤
設科 瀘縣建	設科 瀘縣建	設科 古蔺建	設科 古蔺建	設科 古蔺建	設科 古蔺建	設科 古蔺建	設科 屏山建	設科 屏山建	設科 筠連建	設科 筠連建	設科 筠連建	設科 筠連建

各縣建設科赴會物品統計表

蕨	豆腐	魚	糟	稱	蜜	蜜	蜜	餅	火	肉	水	口
粉	乳	髮	魚	粉	紅	櫻	壽	乾	臘	髮	糖	毛
一盒	一〇〇筒	一〇〇筒	一〇〇筒	五〇斤	一瓶	一瓶	一瓶	二筒	一吋	二筒	一方	二瓶
設合	設納	設納	設納	設納	設納	設納	設納	設納	設納	設納	設納	設納
科江	科溪	科溪	科溪	科溪	科溪	科溪	科溪	科溪	科溪	科溪	科溪	科溪
建	建	建	建	建	建	建	建	建	建	建	建	建
蕨	橘	肉	雞	糟	蜜	蜜	蜜	燻	燻	雞	魚	蕨
皮	紅	髮	髮	蛋	佛	天	瓜	肉	肉	髮	髮	油
一盒	二〇斤	一〇〇筒	一〇〇筒	二〇〇筒	一瓶	一瓶	一瓶	二筒	二筒	二筒	二筒	四瓶
設合	設合	設納	設納	設納	設納	設納	設納	設納	設納	設納	設納	設納
科江	科溪	科溪	科溪	科溪	科溪	科溪	科溪	科溪	科溪	科溪	科溪	科溪
建	建	建	建	建	建	建	建	建	建	建	建	建

各縣建設局赴會物品統計表

蜜 敬 藍	蜜 椴 椒	蜜 金 錢 橘	蜜 壽 星 橘	蜜 佛 手 柑	榨 菜	各 種 豆 油	掛 麵	蜜 黃 罐 筒	蔗 飯	冬 菜	紅 羅 布 糖	菜 頭 類
一斤	一斤	一斤	一斤	一斤	一斤	三筒	一〇〇斤	二〇〇筒	二斤	二斤	二斤	二斤
設局建	設局建	設局建	設局建	設局建	設局建	設局建	仁壽建	仁壽建	設局建	設局建	設局建	設局建
蜜 枇 杷	蜜 天 冬	蜜 櫻 桃	蜜 香 露 片	蜜 雪 梨	柑 磚	冬 先	各 種 豆 瓣	黃 糖	芝 蔴 糕	豆 醬	冰 糖	大 油 菓
一斤	一斤	一斤	一斤	一斤	一斤	一斤	七筒	一斤		二斤	二斤	二斤
建局建	設局建	設局建	設局建	設局建	設局建	設局建	設局建	仁壽建	仁壽建	設局建	設局建	設局建

各縣建設局赴會物品統計表

蜜 壽 星 橋	蜜 香 椽	蜜 絲 瓜	蜜 桿 椒	蜜 茄 子	蜜 佛 手 片	紅 茅 燒 酒	醬 瓜	火 針 酒	白 蔗 片	米 花 糖	白 糖	糟 蛋
一瓶	一瓶	一瓶	一瓶	一瓶	一瓶	一瓶	一罇	六〇斤	一筒	一筒	一筒	一個
設內 科江 建	設內 科江 建	設內 科江 建	設內 科江 建	設內 科江 建	設內 科江 建	設內 科江 建	設內 科江 建	設井 研建	設資 陽建	設資 陽建	設資 陽建	設資 陽建
蜜 絲 菇	蜜 葡 萄	蜜 花 紅	蜜 筍 瓜	蜜 無 花 果	蜜 豎	白 糖	蔗 飯	水 橘 酒	紅 糖	寸 京 糖	姜 若 乾	橘 紅
一瓶	一瓶	一瓶	一瓶	一瓶	一瓶	一〇〇斤	一瓶	六〇斤	一瓶	一筒	一筒	一個
設內 科江 建	設內 科江 建	設內 科江 建	設內 科江 建	設內 科江 建	設內 科江 建	設內 科江 建	設內 科江 建	設井 研建	設資 陽建	設資 陽建	設資 陽建	設資 陽建

各縣建設科社會物品統計表

捲菸	葉菸	絲煙	葉菸	捲菸	絲煙	捲菸	花把葉菸	葉菸	蜜地黃瓜	蜜蒜頭	蜜冬瓜	蜜橘紅
10000支	四把	一盒	二束	二匣	一盒	二封	一〇〇把	一斤	一瓶	一瓶	一瓶	一瓶
設科	眉山建	設科	樂山建	設科	綿竹建	設科	什邡建	設科	郭縣建	設科	新都建	設科
									菸草類			
葉菸	葉菸	捲菸	泉菸	雪茄	葉菸	大菸	葉菸	捲菸	各種捲菸	蜜雪裏紅	蜜天冬	蜜柑磚
五斤	一〇捆	一盒	一盒	二匣	一斤	一束	一把	六〇〇支	七盒	一瓶	一瓶	一瓶
設科	眉山建	設科	綿竹建	設科	什邡建	設科	郭縣建	設科	新都建	設科	內江建	設科

各縣建設局赴會物品統計表

桐	楠	楠	檫	林產品	桐	捲	捲	葉	大	捲	葉	葉	葉
籽	杉	木	木		籽	菸	菸	菸	菸	菸	菸	菸	菸
一匣	一匣	一匣	一匣		一匣	二柄	菸五〇〇支	一斤	一斤				
設局建	設局建	設局建	設局建	設局建	設局建	設局建	設局建	設局建	設局建	設局建	設局建	設局建	設局建
捲	苗	紅	樟	桐	葉	柳	方	葉	葉	捲	捲	捲	捲
籽	圃	豆		籽	菸	葉	菸	菸	菸	菸	菸	菸	菸
一匣	六八種	一匣	一匣	一匣	一斤	二把	一〇〇支	一斤	五把	二封	二條		
設局建	設局建	設局建	設局建	設局建	設局建	設局建	設局建	設局建	設局建	設局建	設局建	設局建	設局建

各縣建設局赴會物品統計表

白蠟	女貞籽	油桐子	青杠籽	檫木籽	烏柏	白蠟	蠟虫樹	松花菌	酸棗籽	檉木籽	杉籽	洋槐
	一瓶	一合			一匣		一株		一盒	一盒	一盒	一匣
設科江建	設科昌建	設科昌建	設科川建	設科神建	設科神建	設科山建	設科眉建	設科山建	設科潼建	設科竹建	設科竹建	設科陽建
青杠蠟	合款籽	楠木籽	水麻子	白蠟	椿籽	白蠟	白蠟	黑竹子	銀耳	洋槐籽	柏籽	松籽
	一瓶	一瓶	一合				二元			一盒	一盒	一盒
設科江建	設科昌建	設科昌建	設科川建	設科神建	設科神建	設科稷建	設科山建	設科安建	設科潼建	設科竹建	設科竹建	設科竹建

各縣建設局赴會物品統計表

槐	梣	椿	烏	鹽	油	公	香	川	竹	潤	紅	角
籽	子	子	杉	猓	桐	孫	椿	棟	參	南	豆	倍
四盒			二升	一盒	一盒	一盒	一盒	一盒	一盒	一方	一方	一盒
遂寧建	設科建	彭水建	彭水建	巫山建	涪陵建	涪陵建	涪陵建	涪陵建	涪陵建	南川建	南川建	南川建
桐	白	油	五	油	漆	烏	杉	藥	五	白	春	肚
籽	草	桐	子	桐	樹	柏	樹	樹	瓜	楊	尖	倍
八盒	一團		二個	八枚	一盒	一盒	一盒	一盒		一方	一方	一盒
遂寧建	設科建	涪池建	彭水建	忠縣建	奉節建	涪陵建	涪陵建	涪陵建	涪陵建	合川建	南川建	南川建

各縣建設局赴會物品統計表

桐	槐	蕨	嫩	火	香	乾	陰	玉	茶	玉	玉	筆
籽	籽	苔	筍	筍	菌	筍	沉	蘭	籽	片	片	柏
三瓶	一瓶	二斤	一斤	一斤	一斤	四斤	一方	一包	半升	半斤	三種	二株
設科 瀘縣建	設科 瀘縣建	設科 古蔺建	設科 古蔺建	設科 敘永建	設科 敘永建	設科 屏山建	設科 屏山建	設科 興文代	設科 筠連建	設科 筠連建	設科 長寧建	設科 長寧建
檉	栗	蜂	白	竹	甜	竹	油	香	方	桐	竹	桐
籽	籽	菌	耳	麥	筍	麥	種	杉	竹	籽	麥	籽
三瓶	一瓶	四兩	一兩	一兩	一斤	一兩	二種	一方	四根	半升	四兩	
設科 瀘縣建	設科 瀘縣建	設科 古蔺建	設科 古蔺建	設科 古蔺建	設科 敘永建	設科 敘永建	設科 屏山建	設科 屏山建	設科 興文代	設科 筠連建	設科 高縣建	設科 長寧建

各縣建設局赴會物品統計表

竹製圓棹	篋子	篋子	楠竹小桶	湘竹棹子	湘竹小餐椅	湘竹四格架	白蜡	桐籽	竹參	榆錢籽	側柏籽	杉籽
一張		一棹	一〇個	一張	二把	一張	一柄	一盒	二斤	一瓶	一瓶	二瓶
設局建	綿竹建	安縣建	崇寧建	設局建	華陽建	成都建	設局建	成都建	仁壽建	合江建	瀘縣建	瀘縣建
							林產製					
竹製坐椅	竹製書架	梳子	竹篋	楠竹茶盤	湘竹書架	湘竹小圓棹	湘竹三格機	茶籽	玉蘭片	銀杏籽	楓香籽	香樟籽
二把	二個		一床	一〇個	一個	一張	一張	一盒	一〇斤	一瓶	一瓶	一瓶
設局建	綿竹建	綿竹建	安縣建	崇寧建	崇寧建	華陽建	成都建	設局建	仁壽建	合江建	瀘縣建	瀘縣建

各縣建設局赴會物品統計表

連 酒 紙	加 大 元 硃 紙	五 色 花 紙	竹 籃	竹 水 煙 袋	廣 紙	竹 籠 屏	竹 帳 簾	紙	白 紙	草 紙	紙 壳	細 火 紙
一 把	三 張	五 〇 張	二 床	四 根	一 捆	二 堂	二 幅	五 〇 盒	四 刀	二 盒	一 六 合	半 登
設科 梁山建	設科 梁山建	設科 梁山建	設科 熱江建	設科 熱江建	設科 忠縣建	設科 大竹建	設科 大竹建	設科 大竹建	設科 大足建	設科 涪陵建	設科 永川建	設科 永川建
毛 邊 紙	羅 紋 紙	大 元 硃 紙	對 方 紙	竹 葉 菸 袋	包 燻 竹 蓆	士 紙	竹 籠 對	竹 蓆	竹 製 品	信 箋	白 紙	勾 邊 紙
一 把	一 把	二 張	二 〇 張	一 五 根	五 件	一 捆	二 對	五 床	二 二 件	二 盒	二 二 束	一 刀
設科 梁山建	設科 梁山建	設科 梁山建	設科 梁山建	設科 熱江建	設科 鄧都建	設科 忠縣建	設科 大竹建	設科 大竹建	設科 大足建	設科 涪陵建	設科 涪陵建	設科 永川建

各縣建設局赴買物品統計表

各色新聞紙	細紙	二連紙	大潢河紙	切邊紙	竹枕頭	竹手提包	竹籬橫推	竹籬帳簷	竹籬中堂	竹葉菸袋	糊裱紙	夾宣紙
一〇〇張	一刀	二盒			四付	一個	一二張	三四張	三張	三根	四盒	二張
設科 濠縣建	設科 屏山建	設科 高縣建	設科 長寧建	設科 長寧建	設科 濠南建	設科 中江建	設科 梁山建	設科 梁山建	設科 梁山建	設科 梁山建	設科 梁山建	設科 梁山建
連酒紙	琴箭	竹絲風扇	大連紙	毛呈文紙	雀籠	竹蓆	竹文具箱	竹籬單條	竹籬小字對	竹籬花屏	竹水煙袋	貢川紙
一刀	一套	二件	二盒		一〇個	六床	二口	二六張	一幅	一五堂	一根	一〇張
設科 濠縣建	設科 屏山建	設科 高縣建	設科 高縣建	設科 長寧建	設科 樂至建	設科 濠南建	設科 中江建	設科 梁山建	設科 梁山建	設科 梁山建	設科 梁山建	設科 梁山建

各縣建設局赴會物品統計表

紅	火柴	紅豆木	黃楊木	宋代	夷木	翻墊	木類	上粉	上粉	上粉	本色	台
炭	千子	木祭品	木筆筒	香杉	鉢	二人椅	楠木桌椅	貢川	批紙	批紙	對方	連紙
一條		五件	一個	二付	二個	二把	共三件	一碼	一〇〇張	一〇〇張	一〇〇張	五〇張
設局	設科	設科	設科	設科	設科	設科	設科	設科	設科	設科	設科	設科
江建	稜建	稜建	縣建	縣建	雅建	邊建	陽建	陽建	縣建	縣建	縣建	縣建
松	木	火柴	桂花木	普通	夷木	磨花	翻墊	本色	次本色	次本色	中粉	上粉
柴	炭	梗片	魚燭盤	香杉	瓠	圍屏	轉椅	貢川	批紙	對方	對方	對方
一把			一對	一付	二把	一堂	二把	一碼	一〇〇張	一〇〇張	一〇〇張	一〇〇張
設局	設科	設科	設科	設科	設科	設科	設科	設科	設科	設科	設科	設科
江建	邑建	稜建	縣建	縣建	邊建	邊建	陽建	陽建	縣建	縣建	縣建	縣建

各縣建設局赴會物品統計表

安全火柴	二封	巴縣建	雄飛火柴	四封	巴縣建
黑頭火柴	合川建	合川建	安全火柴	合川建	合川建
雞公牌火柴	合川建	合川建	火 柴	二四匣	涪陵建
木 製 品	大足建	大足建	黃 楊 木 梳	四套	奉節建
黃 楊 木 筏	二棹	奉節建	馬 架 椅	二張	中江建
紅豆木文具匣	二個	安岳建	紅豆木殊陳盤	八個	安岳建
紅豆木茶盞	二個	安岳建	紅豆木印色盒	八個	安岳建
紅豆木筷子	一八桌	安岳建	紅豆木衣架	四付	安岳建
紅豆木雀食盒	六三個	安岳建	紅豆木名片匣	二七個	安岳建
杠 炭	一斤	屏山建	火 柴	四條	台江建
火 柴	一〇包	資中建	棕 類	四件	華陽建
棕 絲 椅 墊	八個	新繁建	棕 絲 桃 包	一二個	新繁建
棕 絲 金 魚	二〇對	新繁建	棕 絲 書 包	八〇個	新繁建

各縣建設科赴會物品統計表

竹簧硯屏	竹簧紙煙筒	竹簧筆筒	竹簧像架	竹簧筷子	竹簧扇子	細篾屏	細篾蓆	細篾行軍床蓆	細篾提包	烘籠	細篾烘籠	篾枕頭
三〇架	二〇個	一一〇個	三種	三種		一個	五床	二床	七個	二〇個	三個	二個
設江 科安 建	設江 科安 建	設江 科安 建	設長 科寧 建	設長 科寧 建	設長 科寧 建	設井 科研 建	設井 科研 建	設安 科岳 建	設安 科岳 建	設樂 科至 建	設熱 科江 建	設大 科尾 建
						竹簧類						
竹簧扇子	竹簧名片盒	竹簧帽筒	竹簧六方茶盒	竹簧硯屏	竹簧筆筒	竹簧包車	細篾扇子	細篾扇子	細篾枕頭	細篾蓆	烘籠	篾蓆
七〇把	一九八個	一〇對			二種	一件	二把	一把	三對	三七床	二個	一床
設江 科安 建	設江 科安 建	設江 科安 建	設長 科寧 建	設長 科寧 建	設長 科寧 建	設菲 科陽 建	設井 科研 建	設長 科甯 建	設安 科岳 建	設安 科岳 建	設熱 科江 建	設開 科縣 建

各縣建設科赴會物品統計表

黃 白 絲	細 絲	黃 金 絲	蠶 筋	羔 皮	羊 毛	豺 狗 皮	貂 皮	狸 皮	揚 返 絲	漳 綿	棉 花	小 車 絲
一二 絞										一 盒	八 兩	四 兩
設科 樂山 建	設局 樂山 建	設局 雅安 建	設局 雅安 建	設局 松潘 建	設局 松潘 建	設局 松潘 建	設局 松潘 建	設局 松潘 建	設局 梓潼 建	設局 綿竹 建	設局 綿竹 建	設局 綿陽 建
綿 線	金 剛 鑽	粗 絲	白 銀	羊 皮	犏 牛 尾	土 狗 皮	狼 皮	狐 皮	棉 花	大 車 絲	改 良 細 絲	搖 巾 絲
一 盒	二 支								八 兩		四 把	四 兩
設科 樂山 建	設局 峨邊 建	設局 雅安 建	設局 雅安 建	設局 松潘 建	設局 松潘 建	設局 松潘 建	設局 松潘 建	設局 松潘 建	設局 羅江 建	設局 梓潼 建	設局 綿竹 建	設局 綿陽 建

各縣建設科社會物品統計表

豹	麕	獾	各色 衣花 線	黑 羊 皮	黃 廠 絲	高 車 絲	漳 綿	啟 良 絲	金 黃 純 絲	白 猪 毛	飛 鴨 皮	白 絲
皮一 張	皮	皮	四兩	一張	二統		一斤		八兩		一個	
設科 峨眉建	設科 峨眉建	設科 峨眉建	設科 榮縣建	設科 榮縣建	設科 眉山建	設科 丹稜建	設科 彭山建	設科 青神建	設科 江津建	設科 荊江建	設科 南川建	設科 合川建
獾	狸	狐	布	白 廠 絲	廠 造 絲	漳 棉 花 絲	土 絲	苧 麻	黑 猪 毛	黃 絲	白 通 草	
皮三 張	皮	皮	二匣	二統			二盒	三束			一盒	
設科 峨眉建	設科 峨眉建	設科 峨眉建	設科 榮縣建	設科 眉山建	設科 丹稜建	設科 丹稜建	設科 青神建	設科 江北建	設科 荊江建	設科 合川建	設科 合川建	設科 合川建

各縣建設局赴會物品統計表

黃 絲	雞 腳 棉	麻 經 線	萍 總 等 一盒	浮 棉	清 水 浮 棉	鐵 機 細 絲	麻	黃 絲	黃 絲	狐 皮	麻	豬 鬃 毛
	半斤	一元	二斤	一斤	二把			二把	一束	二張	一斤	
設科寧建	設局寧建	設局江建	設局江建	設局洪建	設局三台建	設局三台建	設局三台建	設局水建	設局梁山建	設局忠縣建	設局大竹建	設局萬縣建
白 絲	草 棉 花	陸 地 棉	麻 緯 線	棉 花	棉 花	水 絮	楊 返 絲	白 絲	白 絲	苧 麻	絲	出 口 絲
	一兩	半斤	六元	一盒	一斤	四五床	四把	二把	一束	一束	半斤	一束
設科寧建	設局寧建	設局寧建	設局江建	設局江建	設局洪建	設局三台建	設局三台建	設局梁山建	設局忠縣建	設局忠縣建	設局大竹建	設局萬縣建

各縣建設局赴會物品統計表

水	出口細絲	蠶絲	顏色花線	白豬毛	極品鴨絨	蔗	青藤	狗皮襦子	白絲	豬毛	棉花	麻
一件	一子	二子	一兩六錢	一束	一盒	一斤	一斤	一張	二統	四兩	一斤	八兩
設彭局建	設內科建	設井研建	設瀘縣建	設瀘縣建	設瀘縣建	設古蔺建	設敘永建	設筠連建	設筠連建	設筠連建	設筠連建	設高縣建
		鑲產品										
銅	石	山蠶	革	黑豬毛	甲等鴨絨	山	元蔗	水獺皮	牛皮襖子	黃絲	元蔗	粗絲
三件	一盒	三子	一斤	一束	一盒	半斤	一斤	二件	一張	二統	一斤	四兩
設彭局建	設彭縣建	設井研建	設仁壽建	設瀘縣建	設瀘縣建	設古蔺建	設敘永建	設敘永建	設筠連建	設筠連建	設筠連建	設高縣建

各縣建設局赴會物品統計表

海	生	巴	各	磁	煨	坭	角	方	筵	盤	土	鉄
沙	煤	鹽	色	土	長	煤	閃	解	石	石	子	鑛
一匣	一盒	一匣	液	石	石	煤	石	石	石	石	子	鑛
設局建	設局建	設局建	八件	一件	二件	一件	三件	一件	一件	一件	一盒	一件
設局建	設局建	設局建	設局建	設局建	設局建	設局建	設局建	設局建	設局建	設局建	設局建	設局建
石	煨	花	火	磁	砂	砂	水	石	長	篆	碧	鉛
灰	炭	鹽	硝	石	石	岩	瑪瑙	盤	石	石	玉	管
二件	一盒	一匣	一匣	一件	二件	一件	一件	三件	一件	一件	一件	一盒
設局建	設局建	設局建	設局建	設局建	設局建	設局建	設局建	設局建	設局建	設局建	設局建	設局建
設局建	設局建	設局建	設局建	設局建	設局建	設局建	設局建	設局建	設局建	設局建	設局建	設局建

各縣建設局赴會物品統計表

燧石	二件	廣漢建	花鹽	二斤	綿陽建
巴鹽	二斤	綿陽建	金沙子	安縣建	
鐵鏡	梓潼建		煤礦	梓潼建	
生鐵板	梓潼建		鹽水	梓潼建	
黑炭	羅江建		土紅	羅江建	
石麵	羅江建		沙金	松潘建	
金母石	松潘建		龍石	松潘建	
黃龍石	松潘建		青鹽	松潘建	
湖鹽	松潘建		細花炭	雅安建	
油煤炭	雅安建		無烟炭	雅安建	
冰糖炭	雅安建		崖烟	雅安建	
陶泥	雅安建		鈎礦	峨邊建	
黑鉛礦	峨邊建		石英礦	峨邊建	

各縣建設局赴會物品統計表

礦石	鐵礦	錫罐	煤氣	食鹽	煤炭	食鹽	磚	土石	鐵礦	精鹽	金沙	銅鐵混合礦
三種	五種	一盒	一袋	二種	四種	一〇斤	一塊	二塊		二瓶	二盒	三方
設科建	設科建	設科建	設科建	設科建	設科建	設科建	設科建	設科建	設科建	設科建	設科建	設科建
瓷	煤	土	火	鹽	鐵	煤	灰	方	亮	銅	鐵	金
礦	炭	壤	硝	水	礦	礦	礦	圓	光	礦	沙	子
一八件	八種	一八種	一盒	二種	八種	二〇斤	一塊	二塊			一盒	三粒
設科建	設科建	設科建	設科建	設科建	設科建	設科建	設科建	設科建	設科建	設科建	設科建	設科建

各縣建設局赴會物品統計表

鐵礦	鐵礦	滑石	火硝	生鐵	硫磺	煤礦	鶴鳴石	煨炭	石粉	夾金石	石膏	牙硝
三件		二觔	二盒	一方	一種	一〇種			五斤	一個	一個	四兩
設永川建	設長壽建	設江津建	設江北建	設江北建	設江北建	設江北建	設大邑建	設大邑建	設彭山建	設眉山建	設眉山建	設威遠建
石灰	硫磺	煤礦	煤炭	煤球	土礬	鐵礬	石山	茶花石	煤炭	皮硝	胭脂	石膏
三件			二觔	一件	一方	二種				五斤	一個	三〇斤
設永川建	設長壽建	設長壽建	設江津建	設江北建	設江北建	設江北建	設大邑建	設大邑建	設大邑建	設彭山建	設眉山建	設眉山建

各縣建設局社會物品統計表

礬	白	硝	銅	紅	油	鐵	硝	沙	紫	硝	石	煤	
石	坭			鐵	煤	礦		磁	沙	鹽	礬	礦	
		一件	一件	一件	一件			一方	一方	一斤	二件	七件	
設科	合川建	設科	合川建	設科	合川建	設科	合川建	設科	合川建	設科	合川建	設科	合川建
皂	白	土	礬	青	糖	焦	礦	烟	白	牙	生	陶	
礬	礬	紅		鐵	煤	炭		煤	沙	硝	礬	土	
			一件	一件	一件	一件		三塊	一方	二斤	二件	二件	
設科	合川建	設科	合川建	設科	合川建	設科	合川建	設科	合川建	設科	合川建	設科	合川建

各縣建設局赴會物品統計表

牙	細	無	褐	石	士	銅	銅	鉛	錫	煤	生	硝
硝	煤	烟	鐵	灰	硝		礦	礦	礦	炭	鐵	
	炭	煤	鏡	礦		一	一	六	八	三	一	一
						塊	方	兩	兩	兩	件	件
合川	合川	合川	涪陵	涪陵	涪陵	大足	奉節	奉節	奉節	萬縣	萬縣	萬縣
建	建	建	建	建	建	建	建	建	建	建	建	建
硫	山	赤	硫	担	鐵	玻	鐵	鐵	白	鐵	石	砂
磺	峽	鐵	黃	煤	礦	璃	礦	礦	鹽	鏡	齊	
	炭	礦	沙		原	原	礦	礦	礦	礦	礦	
					料	料	礦	礦	礦	礦	礦	
							二	二	八	一	一	
							兩	兩	兩	件	件	
合川	合川	涪陵	涪陵	涪陵	大足	大足	奉節	奉節	奉節	萬縣	萬縣	萬縣
建	建	建	建	建	建	建	建	建	建	建	建	建

各縣建設科赴會物品統計表

銅	鹽	礦	鐵	鐵	煤	鉛	煤	鹽	水	毛	硯	陶
鐵		礦	鐵		炭	礦	礦	磚	晶	鐵	台	土
	二包	二件	二件	一塊	一塊	一塊	二塊				一件	一件
設科建	鄧都建	忠縣建	忠縣建	設大竹建	設大竹建	設石廷建	設石廷建	設開縣建	設開縣建	設開縣建	設萬縣建	設萬縣建
錫	銀	石	煤	碗	銅	合	銻	銅	合	土	銻	石
鐵	鐵	灰	礦	坭		鑄	鐵	礦	水	鋼	礦	灰
		二件	二件	二塊	一塊	一塊	二塊	一塊				一件
設科建	鄧都建	忠縣建	忠縣建	設大竹建	設大竹建	設石廷建	設石廷建	設石廷建	設開縣建	設開縣建	設開縣建	設萬縣建

各縣建設局赴會物品統計表

墨	銅	銀	鹽	煤	硫	黃	青	煤	石	石	洞	鐵
石	鏡	鏡	骨	頭	礦	礦	礦	炭	煤	膏	硝	鏡
一方	一件	一件	一件	一件	一件	一件	一件	二斤				
設岳局	設岳局	設岳局	設岳局	設岳局	設岳局	設岳局	設岳局	設岳局	設岳局	設岳局	設岳局	設岳局
花	花	礦	煤	水	石	水	雞	石	赤	木	白	煤
鹽	石	礦	炭	花	蓋	晶	血	膏	鐵	煤	燕	礦
二斤	一方	一件	一件	一件	一件	一件	一件	二斤				
設岳局	設岳局	設岳局	設岳局	設岳局	設岳局	設岳局	設岳局	設岳局	設岳局	設岳局	設岳局	設岳局

各縣建設局赴會物品統計表

椴	墨	井	漂	改	火	火	楚	青	石	巴	塊	巴
黃	水	火	花	良	草	白	鹽	鏤	灰	鹽	硝	鹽
四兩	二瓶	四包	五斤	五斤	五斤	八斤	五斤	一件	二斤	一斤	二斤	一斤
設科富順建	設科富順建	設科富順建	設科富順建	設科富順建	設科富順建	設科富順建	設科富順建	設科馬邊建	設科遂寧建	設科遂寧建	設科遂寧建	設科射洪建
鈿	鹽	黃	井	上	火	火	花	鐵	晶	硝	牙	零
巴	岩	水	油	等	市	白	鹽	鏤	鹽	鹽	硝	花
二瓶	二瓶	二瓶	二瓶	五斤	五斤	五斤	四斤	一件	六〇斤	一斤	一斤	一斤
設科富順建	設科富順建	設科富順建	設科富順建	設科富順建	設科富順建	設科富順建	設科富順建	設科馬邊建	設科樂至建	設科遂寧建	設科遂寧建	設科射洪建

各縣建設局赴會物品統計表

煙	煤	鐵	鐵	五	巴	石	大	紅	鐵	石	生	食
炭	炭	鑛	鑛	花	鹽	灰	山	敗	鑛	綿	鐵	鹽
二塊			一斤	石			礮	石	一方	五斤	三斤	
南溪建	長寧建	長寧建	高縣建	長寧建	長寧建	長寧建	長寧建	長寧建	高縣建	高縣建	高縣建	設科建
石	銅	硝	白	燕	土	燧	小	銅	無	鐵	無	大
灰	鑛	鑛	石	子	子	石	山	鑛	煤	鑛	煙	山
二盒							礮	一斤	一斤	四件	炭	礮
南溪建	長寧建	長寧建	長寧建	長寧建	長寧建	長寧建	長寧建	高縣建	高縣建	高縣建	設科建	設科建

各縣建設局赴會物品統計表

銅	硝	陶	無煙煤	雪硝	硫磺	石油	紅鐵	煤礦	無煙煤	青礬	熟鐵	小山礬
鏡		土	煤	硝	磺	礦	鐵	礦	煤	礬	鐵	礬
一塊	一斤	一件	一件	一斤	一件	一塊	一方	一方	一塊	一件	二件	二件
設古 科蘭 建	設古 科蘭 建	設般 科永 建	設般 科永 建	設般 科永 建	設般 科永 建	設屏 科山 建	設屏 科山 建	設屏 科山 建	設屏 科山 建	育興 科文 代教	設琪 科縣 建	設琪 科縣 建
煤	礬	菱鐵	耐火坭	銅鐵	赤鐵	黃丹	銅鐵	熟鐵	煙炭	繡礬	礬鐵	生鐵
炭		鐵	坭	鐵	鐵	炭	鐵	鐵	炭	礬	鐵	鐵
一塊	一斤	一件	一件	一件	一件	一塊	一塊	一塊	四塊	一件	一包	二件
設古 科蘭 建	設古 科蘭 建	設般 科永 建	設般 科永 建	設般 科永 建	設般 科永 建	設屏 科山 建	設屏 科山 建	設屏 科山 建	設屏 科山 建	育興 科文 代教	設琪 科縣 建	設琪 科縣 建

各縣建設局赴會物品統計表

紅 鍍 子	粗 磁 坭	細 磁 坭	龜 石	銀 鍍	鹽 精	炭 精	井 油	鐵 鍍	紋 石	硝	硝	石 炭
一件	一件	一件	一件	一盒	資中 設科	資中 設科	資中 設科	一匣	三盞	一斤	一方	一方
設科 仁壽建	設科 仁壽建	設科 仁壽建	設科 仁壽建	設科 仁壽建	設科 資中建	設科 資中建	設科 資中建	設科 江安建	設科 納溪建	設科 納溪建	設科 納溪建	設科 瀘縣建
銅 鍍	滑 石	方 解 石	細 磁 石	白 土 粉	礮 礮	花 鹽	白 坭	巴 鹽	銅 鍍	礮	白 礮	紋 石
一方	一件	一件	一件	一件	一方				一匣	一斤	一方	一瓶
設科 仁壽建	設科 仁壽建	設科 仁壽建	設科 仁壽建	設科 仁壽建	設科 仁壽建	設科 資中建	設科 資中建	設科 資中建	設科 江安建	設科 納溪建	設科 納溪建	設科 瀘縣建

各縣建設局赴會物品統計表

電鍍銅模	銅器	鑄子	銅剪	各式銅鎖	銅鐵類 各種鐵器	銀像	紋銀龍鼎	火箱	花鹽	方條鐵	板鐵	鐵鑊
一個	六件	三〇把	一〇把	五件	一九件	一座	一件	一鉢	五〇斤	一件	一件	一方
設科 巴縣建	設科 樂山建	設局 崇慶建	設局 崇寧建	設局 崇寧建	設局 華陽建	設科 巴縣建	設局 華陽建	設科 內江建	設科 井研建	設科 仁壽建	設科 仁壽建	設科 仁壽建
								鑲嵌製品 金銀類				
銅鐵製品	小刀	鐵鍋	大小刀劍	菜刀	各種銅器	樂三星	紋銀飛機小車	紋銀三星	巴鹽	煤礦	條鐵	鹽
二五〇件			五九七把	一〇把	六〇件	一堂	一件	一件	四七斤	一方	一件	一方
設科 大足建	設科 大邑建	設局 安縣建	設局 崇慶建	設局 崇寧建	設局 華陽建	設局 遂寧建	設局 華陽建	設局 華陽建	設科 井研建	設科 仁壽建	設科 仁壽建	設科 仁壽建

各縣建設科赴會物品統計表

銅壺	銅爐子	裁紙刀	石類 楚玉茶碗	楚玉酒盃	楚玉花瓶	楚玉筆筒	楚玉字條	楚玉水盒	楚玉筆架	雞骨石山	石中堂	石花瓶
一把	一個	四把	二個	一個	一個	一個	一對	一個	一個	四座	四付	一對
設科建	設科建	設科建	設科建	設科建	設科建	設科建	設科建	設科建	設科建	設科建	設科建	設科建
銅碗	桐油燈	大鑊	楚玉茶盃	楚玉筆洗	楚玉花盆	楚玉印盒	楚玉象棋	楚玉名章	楚玉石碑	印石	石屏	石帽筒
一個	三架	一面	二個	一個	一個	一個	一付	四方	一座	二方	二七張	二對
設科建	設科建	設科建	設科建	設科建	設科建	設科建	設科建	設科建	設科建	設科建	設科建	設科建

各縣建設局赴會物品統計表

風虎雲龍花石	魚蛋花石水壺	花石水壺	花石甌	花石硯台	花石象棋	石屏	沙製品	蒲硯	天然石印板	大小水盒	石硯	石花盆
一個	一對	四個	一個	一方	二付	三塊	六件	七方	一〇方	一四個	六八方	四對
設中局	設中局	設中局	設中局	設中局	設中局	設石科	設大足	設蒲局	設局	設局	設局	設局
建	建	建	建	建	建	建	建	建	建	建	建	建
竹杖橫拋石臥	山水花石瓶	龜紋水壺	花石龜	花石筆架	花石私章	石硯	土磁珠	耐火石	石硯	石壓字條	石棋子	石筆筒
一個	二個	一對	一個	一個	一盒	六塊		一方	六方	五付	一〇付	五個
設中局	設中局	設中局	設中局	設中局	設中局	設局	設科	設蒲局	設局	設局	設局	設局
建	建	建	建	建	建	建	建	建	建	建	建	建

各縣建設局赴會物品統計表

大	升	赤	黃	細	朱	獨	木	准	綿	粉	紅	金
黃	麻	芍	精	辛	茶	活	通	通	茂	葛	夕	斛
四兩	四兩	四兩	四兩	一兩	四兩	二兩	四兩	四兩	一兩	二兩	四兩	一兩
設局縣建	設局縣建	設局縣建	設局縣建	設局縣建	設局縣建	設局縣建	設局縣建	設局縣建	設局縣建	設局縣建	設局縣建	設局縣建
丹	碎	紅	甘	柴	羌	麻	木	厚	當	雪	西	管
皮	骨	根	草	首	活	黃	香	朴	鯨	花	角	仲
一件	一件	四兩	四兩	一兩	二兩	二兩	四兩	四兩	二兩	一兩	二兩	二兩
設局縣建	設局縣建	設局縣建	設局縣建	設局縣建	設局縣建	設局縣建	設局縣建	設局縣建	設局縣建	設局縣建	設局縣建	設局縣建

各縣建設局赴會物品統計表

羌	五	泡	麥	蘇	扁	苡	寸	白	鬱	澤	川	活
活	味	參	冬	子	豆	仁	冬	果	金	瀉	芎	首
一盒	一盒	一盒	一盒	一斤	一斤	一斤	二斤	一盒	一盒	一盒	四株	二兩
設局建	設局建	設局建	設局建	設局建	設局建	設局建	設局建	設局建	設局建	設局建	設局建	設局建
土	金	白	烏	大	白	茨	官	厚	香	白	川	厚
芥	不	合	藥	菘	果	實	冬	朴	附	芷	芎	朴
一盒	一盒			一斤	一斤	一斤	二斤	一個	一盒	一盒	一盒	四株
設局建	設局建	設局建	設局建	設局建	設局建	設局建	設局建	設局建	設局建	設局建	設局建	設局建

各縣建設局赴會物品統計表

製	明	前	香	粉	苡	玄	丹	香	通	杏	血	大
附	沙	胡	附	葛	仁	參	參	附	花	仁	通	黃
片	參	胡	二兩	一斤		一盒	一盒	一盒	一盒	一盒	一盒	一盒
八兩	一〇兩	四兩	二兩	一斤		一盒	一盒	一盒	一盒	一盒	一盒	一盒
設局	設局	設局	設局	設局	設局	設局	設局	設局	設局	設局	設局	設局
建	建	建	建	建	建	建	建	建	建	建	建	建
白	附	亮	柴	紅	梓	淮	常	瓜	柴	厚	大	木
附	子	天			鳳							
片	膏	冬	胡	花	桔	通	山	萋	胡	朴	力	瓜
三匣	一八兩	六兩	四兩	二兩		一盒	一盒	一盒	一盒	一盒	一盒	一盒
設局	設局	設局	設局	設局	設局	設局	設局	設局	設局	設局	設局	設局
建	建	建	建	建	建	建	建	建	建	建	建	建

各縣建設局社會物品統計表

人壽果	菴蓉	佛掌參	蓋朴	骨皮	丹皮	柴胡	泡參	大力	附子	附片	黃附片	豆木通
									五斤	八兩	二匣	一支
設局	設局	設局	設局	設局	設局	設局	設局	設局	設局	設局	設局	設局
松潘建	松潘建	茂縣建	茂縣建	茂縣建	茂縣建	茂縣建	茂縣建	茂縣建	茂縣建	彰明建	彰明建	江油建
乾松	尖貝	木賊	木香	麻黃	黃芪	黃精	羌活	貝母	蟲草	附鹽	雪蓮花	附油精
										五斤	二支	四兩
設局	設局	設局	設局	設局	設局	設局	設局	設局	設局	設局	設局	設局
松潘建	松潘建	茂縣建	茂縣建	茂縣建	茂縣建	茂縣建	茂縣建	茂縣建	茂縣建	彰明建	江油建	江油建

各縣建設局赴會物品統計表

瓜	紅	蟲	麝	羌	泡	鹿	麝	木	黨	甘	雪	羌
萋	花	草	香	活	參	茸	香	香	參	草	花	活
		八兩	二兩	四兩	四兩							
設局安建	設局安建	設局安建	設局安建	設局安建	設局安建	設局安建	設局安建	設局安建	設局安建	設局安建	設局安建	設局安建
白	土	杜	貝	大	秦	雄	麻	松	秦	當	大	蟲
芥	棗	仲	母	黃	芫	黃	精	龍	芫	歸	黃	草
			八兩	四兩	四兩							
設局安建	設局安建	設局安建	設局安建	設局安建	設局安建	設局安建	設局安建	設局安建	設局安建	設局安建	設局安建	設局安建

各縣建設局赴會物品統計表

水	女	山	大	金	豆	蒼	鈎	木	桃	前	蘇	米
確	貞	梔	力	沸	根	耳	藤	香	仁	仁	子	合
設雅安建	設雅安建	設雅安建	設雅安建	設雅安建	設雅安建	設雅安建	設雅安建	設雅安建	設雅安建	設雅安建	設雅安建	設雅安建
黃	班	文	王	天	碎	狗	通	升	厚	杏	巨	苡
柏	毛	蛤	不	冬	補	脊	花	麻	朴	仁	勝	仁
設雅安建	設雅安建	設雅安建	設雅安建	設雅安建	設雅安建	設雅安建	設雅安建	設雅安建	設雅安建	設雅安建	設雅安建	設雅安建

各縣建設局赴省物品統計表

常	蜜	金	黃	黃	金	石	松	血	烏	大	獨	赤
歸	蒙	鈴	精	金	因	斛	節	靈	梅	黃	活	芍
	一盒	一盒	一盒									
設局	設局	設局	設局	設局	設局	設局	設局	設局	設局	設局	設局	設局
邊建	名山建	名山建	名山建	雅安建	雅安建	雅安建	雅安建	雅安建	雅安建	雅安建	雅安建	雅安建
牛	升	合	狗	石	柔	天	管	槐	蒙	牛	官	續
夕	麻	款	脊	斛	寄	麻	仲	角	花	夕	桂	斷
		一盒	一盒	一盒								
設局	設局	設局	設局	設局	設局	設局	設局	設局	設局	設局	設局	設局
邊建	邊建	名山建	名山建	名山建	雅安建	雅安建	雅安建	雅安建	雅安建	雅安建	雅安建	雅安建

各縣建設局赴會物品統計表

獨活	赤芍	黃連	天門冬	泡參	額斷	藥材	黃連	血菌	黃連	黃連	黃連	銀花
設科 局建	設科 局建	設科 局建	設科 局建	設科 局建	設科 局建	設科 局建	設科 局建	設科 局建	設科 局建	設科 局建	設科 局建	設科 局建
光活	天冬	半夏	峨參	黃精	熊膽	峨參	鹿茸	厚朴	枸杞	犬杞	黃柏	通草
設科 局建	設科 局建	設科 局建	設科 局建	設科 局建	設科 局建	設科 局建	設科 局建	設科 局建	設科 局建	設科 局建	設科 局建	設科 局建

各縣建設局赴會物品統計表

玉	五	槐	苜	威	支	大	牛	全	升	瓜	香	扁
京	倍	花	仁	靈	機	力	夕	皮	麻	萸	附	草
子	子			仙								
二	四	四	八	二	三	二	三	四	四	二	四	四
斤	兩	兩	兩	兩	根	兩	兩	兩	兩	兩	兩	兩
設	設	設	設	設	設	設	設	設	設	設	設	設
科	科	科	科	科	科	科	科	科	科	科	科	科
建	建	建	建	建	建	建	建	建	建	建	建	建
四	均	桶	香	天	七	紅	蘇	羌	槐	蟲	紫	天
季		子	附	冬	茯	花	子	活	花	退	苑	龍
參	菴				茶							
五	四	四	八	八	四	一	二	二	四	二	二	四
斤	斤	兩	兩	兩	兩	兩	兩	支	兩	兩	兩	兩
設	設	設	設	設	設	設	設	設	設	設	設	設
科	科	科	科	科	科	科	科	科	科	科	科	科
建	建	建	建	建	建	建	建	建	建	建	建	建

各縣建設科赴會物品統計表

粉	紅	銀	梔	丑	接	上	金	苡	地	大	天	草
葛	花	花	子	牛	骨	將	靈	仁	苦	黃	冬	烏
二兩	二兩	二兩	二兩	二兩	二〇瓶	六盒	二盒	一斗				
設永川建	設永川建	設永川建	設永川建	設永川建	設巴縣建	設巴縣建	設巴縣建	設蒲江建	設大邑建	設大邑建	設大邑建	設大邑建
杏	玄	槐	香	鈞	救	疫	酒	仁	士	血	地	泡
仁	參	花	附	藤	丹	敵	精	丹	伏	精	了	參
二兩	二兩	二兩	二兩	二兩	五〇〇包	二四盒	二瓶	六包				
設永川建	設永川建	設永川建	設永川建	設永川建	設巴縣建	設巴縣建	設巴縣建	設巴縣建	設大邑建	設大邑建	設大邑建	設大邑建

各縣建設科赴會物品統計表

紫 菘	花 粉	金 毛 狗 香	山 鳥 龜	拐 爪 芪	旱 防 杞	五 倍 子	木 瓜	烏 梅	天 冬	虫 退	柴 胡	枳 壳
一捆	一件	一件	一件	一捆	一件					二兩	二兩	二兩
設南川建	設南川建	設南川建	設南川建	設南川建	設南川建	設南川建	設南川建	設南川建	設南川建	設南川建	設南川建	設南川建
千 垂 打	前 胡	黃 白 皮	土 茯 苓	升 麻	天 冬	大 黃	扁 豆	銀 花	枳 壳	使 君 子	土 子	巴 豆
一捆	一捆	一捆	一件	一件	一捆	二件				二兩	二兩	二兩
設南川建	設南川建	設南川建	設南川建	設南川建	設南川建	設南川建	設南川建	設南川建	設南川建	設南川建	設南川建	設南川建

各縣建設科進會物品統計表

蘿 蔔 芪	硃 砂 芪	蟬 花	白 薇	防 風	老 君 鬚	八 爪 金 龍	黨 參	木 通	石 豇 豆	青 洋 參	翻 天 印	六 漢
一盒	一盒	一盒	一捆	一捆	一捆	一捆	一捆	一捆	一捆	一捆	一捆	一捆
設南川 科建	設南川 科建	設南川 科建	設南川 科建	設南川 科建	設南川 科建	設南川 科建	設南川 科建	設南川 科建	設南川 科建	設南川 科建	設南川 科建	設南川 科建
地 胆	虫 草	銅 骨 芪	岩 白 朮	金 腰 帶	紅 蛇 兒	竹 根 芪	大 救 芎	大 血 藤	獨 活	對 天 針	鐵 桿 升 麻	川 心 蓮
一盒	一盒	一盒	一盒	一捆	一捆	一捆	一捆	一捆	一捆	一捆	一捆	一捆
設南川 科建	設南川 科建	設南川 科建	設南川 科建	設南川 科建	設南川 科建	設南川 科建	設南川 科建	設南川 科建	設南川 科建	設南川 科建	設南川 科建	設南川 科建

各縣建設局赴會物品統計表

杏	銀	金	華	薄	石	木	雷	石	使	黃	泡	天
仁	花	櫻	蓀	荷	決	通	九	蓮	君	逸	參	麻
										一盒	一盒	半盒
設台	設台	設台	設台	設台	設台	設台	設台	設台	設台	設南	設南	設南
科川	科川	科川	科川	科川	科川	科川	科川	科川	科川	科川	科川	科川
建	建	建	建	建	建	建	建	建	建	建	建	建
鵝	木	土	管	荆	通	車	黃	鮮	莞	雷	麥	玄
管	籃	茯	仲	芥	草	前	精	梔	蔚	元	冬	參
石		茶		種		仁		子		一盒	一盒	一盒
設台	設台	設台	設台	設台	設台	設台	設台	設台	設台	設南	設南	設南
科川	科川	科川	科川	科川	科川	科川	科川	科川	科川	科川	科川	科川
建	建	建	建	建	建	建	建	建	建	建	建	建

各縣建設局赴會物品統計表

扁豆	紅棗	茯苓	葛根	陰陽對口菌	射五加	獨活	金毛獅子	水蠟燭	淫羊藿	石莖蒲	女貞子	蒼耳子
				一個	八兩	八兩						
設科 萬縣建	設科 萬縣建	設科 萬縣建	設科 萬縣建	設科 涪陵建	設科 涪陵建	設科 涪陵建	設科 台川建	設科 台川建	設科 台川建	設科 台川建	設科 台川建	設科 台川建
厚朴	白果	吳萸	枳殼	梔子	杜仲	黨參	厚朴	老木菌	黃鈎耳	條山毛	霍香梗	寒水石
					八兩	八兩	一七兩					
設科 萬縣建	設科 萬縣建	設科 萬縣建	設科 萬縣建	設科 涪陵建	設科 涪陵建	設科 涪陵建	設科 涪陵建	設科 台川建	設科 台川建	設科 台川建	設科 台川建	設科 台川建

各縣建設科赴會物品統計表

金	五斗米樹	額斷	玄參	半夏	茯苓	五甲皮	黃連	杜仲	柴胡	厚朴	黃連	菊
盆	一株	五兩	五兩	一兩	二兩	五斤	一盒	二兩	二兩	二兩	二兩	花
	設鄆都建	設忠縣建	設大竹建	設大竹建	設大竹建	設石碛建	設石碛建	設開縣建	設開縣建	設開縣建	設開縣建	設萬縣建
吳	五斗米粉	巴豆	牛夕	梔子	木通	白合	厚朴	厚朴	黃柏	天麻	黨參	桑寄生
奠	一瓶	一瓶	二兩	三兩	四兩	二兩	五斤	五斤	二兩	二兩	二兩	
	設鄆都建	設忠縣建	設忠縣建	設大竹建	設大竹建	設大竹建	設石碛建	設石碛建	設開縣建	設開縣建	設開縣建	設萬縣建

各縣建設局赴會物品統計表

蒲	香	刺	草	厚	枸	斗	杜	地	百	荆	藿	郁
黃	附	蒺	烏	朴	杞	茶	仲	榆	部	芥	香	李
子	子	菜	花	花	杞	茶	仲	榆	部	芥	香	仁
設	設	設	設	設	設	設	設	設	設	設	設	設
鄂	鄂	鄂	鄂	鄂	鄂	鄂	鄂	鄂	鄂	鄂	鄂	鄂
科	科	科	科	科	科	科	科	科	科	科	科	科
都	都	都	都	都	都	都	都	都	都	都	都	都
建	建	建	建	建	建	建	建	建	建	建	建	建
桂	選	使	火	胡	桃	枳	射	黃	土	紫	薄	金
元	盆	君	麻	麻	桃	枳	射	黃	土	紫	薄	佛
肉	子	子	仁	仁	仁	壳	干	精	茶	蘇	荷	草
設	設	設	設	設	設	設	設	設	設	設	設	設
鄂	鄂	鄂	鄂	鄂	鄂	鄂	鄂	鄂	鄂	鄂	鄂	鄂
科	科	科	科	科	科	科	科	科	科	科	科	科
都	都	都	都	都	都	都	都	都	都	都	都	都
建	建	建	建	建	建	建	建	建	建	建	建	建

各縣建設局赴會物品統計表

南	梔	黃	大	地	蘇	大	天	馬	茨	海	細	杏
星	子	連	力	腐	子	黃	花	花	蔽	金	辛	仁
設	設	設	設	設	設	設	設	設	設	設	設	設
科	科	科	科	科	科	科	科	科	科	科	科	科
都	都	都	都	都	都	都	都	都	都	都	都	都
建	建	建	建	建	建	建	建	建	建	建	建	建
升	蒙	泡	天	紅	扁	銀	旋	板	青	青	丑	白
麻	花	參	冬	花	豆	花	花	梁	香	皮	牛	痰
設	設	設	設	設	設	設	設	設	設	設	設	設
科	科	科	科	科	科	科	科	科	科	科	科	科
都	都	都	都	都	都	都	都	都	都	都	都	都
建	建	建	建	建	建	建	建	建	建	建	建	建

各縣建設局赴會物品統計表

粉	石	鈎	台	黃	血	獨	斑	化	半	紫	官	五
丹										油		靈
皮	斛	藤	烏	柏	藤	活	螫	石	夏	朴	桂	脂
設鄧	設鄧	設鄧	設鄧	設鄧	設鄧	設鄧	設鄧	設鄧	設鄧	設鄧	設鄧	設鄧
科都	科都	科都	科都	科都	科都	科都	科都	科都	科都	科都	科都	科都
建	建	建	建	建	建	建	建	建	建	建	建	建
淡	白	粉	蕁	淮	首	常	前	土	白	前	松	金
竹									蓮		茯	櫻
葉	薇	葛	薺	通	烏	山	胡	子	鬚	仁	苓	子
設鄧	設鄧	設鄧	設鄧	設鄧	設鄧	設鄧	設鄧	設鄧	設鄧	設鄧	設鄧	設鄧
科都	科都	科都	科都	科都	科都	科都	科都	科都	科都	科都	科都	科都
建	建	建	建	建	建	建	建	建	建	建	建	建

各縣建設科赴會物品統計表

防風	木通	玄參	龍骨	寒水石	聚子	乳香	蕪參	石南藤	紫苑	夜明沙	紫甲	虫退
設科都建	設科都建	設科都建	設科都建	設科都建	設科都建	設科都建	設科都建	設科都建	設科都建	設科都建	設科都建	設科都建
扁苴	窩毒	赤芍	龜板	枳椇子	天麻	雷丸	紅羊	瓜蒌	佛手片	畢澄茄	桑皮	川棟子
設科都建	設科都建	設科都建	設科都建	設科都建	設科都建	設科都建	設科都建	設科都建	設科都建	設科都建	設科都建	設科都建

各縣建設局赴會物品統計表

川	荆	半	粉	百	黃	枳	金	女	泡	柴	巴	小
芥	芥	夏	丹	部	金	實	櫻	貞	參	胡	豆	苗
二兩												
設科	設科	設科	設科	設科	設科	設科	設科	設科	設科	設科	設科	設科
梁山	梁山	江建	江建	江建	江建	江建	江建	江建	江建	江建	鄧都	鄧都
枳	荆	天	白	梔	纒	澄	大	白	杏	薔	兔	白
壳	芥	冬	芍	子	斷	茄	棗	芷	仁	香	子	蘇
二兩	二兩											
設科	設科	設科	設科	設科	設科	設科	設科	設科	設科	設科	設科	設科
梁山	梁山	江建	江建	江建	江建	江建	江建	江建	江建	江建	鄧都	鄧都

各縣建設局赴會物品統計表

籬	小	虫	紅	半	對	藎	扁	瓜	槐	青	花	竹
蕩	苗	退	花	夏	精	香	豆	壳	果	皮	粉	葉
二兩	二兩	二兩	二兩	二兩	二兩	二兩	二兩	二兩	二兩	二兩	二兩	二兩
設科	設科	設科	設科	設科	設科	設科	設科	設科	設科	設科	設科	設科
梁山	梁山	梁山	梁山	梁山	梁山	梁山	梁山	梁山	梁山	梁山	梁山	梁山
建	建	建	建	建	建	建	建	建	建	建	建	建
金	吳	首	佛	白	雷	木	白	穀	苡	槐	枳	鈎
銀			手									
花	莢	烏	柑	茲	九	通	芎	精	仁	花	實	藤
二兩	二兩	二兩	二兩	二兩	二兩	二兩	二兩	二兩	二兩	二兩	二兩	二兩
設科	設科	設科	設科	設科	設科	設科	設科	設科	設科	設科	設科	設科
梁山	梁山	梁山	梁山	梁山	梁山	梁山	梁山	梁山	梁山	梁山	梁山	梁山
建	建	建	建	建	建	建	建	建	建	建	建	建

各縣建設科赴會物品統計表

黃	天	狼	沖	川	查	澄	澤	天	地	黃	通	蒙
精	冬	毒	王	元	肉	茄	蘭	葵	腐	梔	草	花
			二兩	二兩	二兩	二兩	二兩	二兩	二兩	二兩	二兩	二兩
設科	設科	設科	設科	設科	設科	設科	設科	設科	設科	設科	設科	設科
水	水	水	山	山	山	山	山	山	山	山	山	山
建	建	建	建	建	建	建	建	建	建	建	建	建
官	泡	黃	茯	益	天	菜	木	常	馬	山	黃	桑
桂	參	柏	苓	母	冬	蕪	瓜	山	花	梔	金	皮
			一斤	二兩	二兩	二兩	二兩	二兩	二兩	二兩	二兩	二兩
設科	設科	設科	設科	設科	設科	設科	設科	設科	設科	設科	設科	設科
水	水	水	山	山	山	山	山	山	山	山	山	山
建	建	建	建	建	建	建	建	建	建	建	建	建

各縣建設局赴會物品統計表

白	苡	厚	萋	雷	寒	薄	香	丹	桔	牛	香	茨
黨	仁	朴	仁	九	水	荷	附	參	梗	夕	附	實
						一〇瓶	二斤	一盒	一盒	一盒	一盒	一盒
設科水建	設科水建	設科水建	設科水建	設科水建	設科水建	設科水建	設科水建	設科水建	設科水建	設科水建	設科水建	設科水建
粉	吳	防	化	銀	薄	薄	白	菊	薄	黃	蓮	白
葛	莢	風	石	花	荷	荷	合	花	荷	精	米	芷
					一〇瓶	一斤	一盒	一盒	一盒	一盒	一盒	一斤
設科水建	設科水建	設科水建	設科水建	設科水建	設科水建	設科水建	設科水建	設科水建	設科水建	設科水建	設科水建	設科水建

各縣建設局社會物品統計表

黃	蕉	瓜	巴	巴	白	仙	竹	糖	前	苡	荊	荳
精	參	薯	豆	豆	朮	毛	蓀	子	胡	仁	芥	香
四兩	半斤	半斤	一斤		二兩	一瓶	一瓶	一瓶	一把	一盒	四盒	四盒
設古 科蘭 建	設屏 科山 建	設屏 科山 建	設高 科縣 建	設長 科寧 建	設南 科溪 建	設宜 科賓 建	設宜 科賓 建	設宜 科賓 建	設樂 科至 建	設樂 科至 建	設樂 科至 建	設樂 科至 建
天	粉	天	厚	山	苡	白	半	花	巴	荊	法	香
冬	葛	麻	樓	藥	仁	芍	夏	粉	豆	芥	夏	附
四兩	一斤	半斤	一件			二兩	一瓶	一瓶	一瓶	一把	一盒	四盒
設古 科蘭 建	設彼 科永 建	設屏 科山 建	設現 科縣 建	設長 科寧 建	設長 科寧 建	設南 科溪 建	設宜 科賓 建	設宜 科賓 建	設宜 科賓 建	設樂 科至 建	設樂 科至 建	設樂 科至 建

各縣建設局赴會物品統計表

龍 鐘	唐 時 銅 羊	山 繭	使 君 子	吊 蘭 花	如 意 油	萬 應 痧 丸	水 蜡 燭	黃 連	官 桂	通 草	馬 朴	木 瓜
一個	一具	四兩	一包	一〇斤	一瓶	一瓶	一〇支	二兩	半斤	四兩	四兩	四兩
設古 蘭建	設瀋 縣建	設古 蘭建	設井 研建	設合 江建	設瀋 縣建	設瀋 縣建	設古 蘭建	設古 蘭建	設古 蘭建	設古 蘭建	設古 蘭建	設古 蘭建
		珍玩類	原料品									
漢 磚 硯	唐 時 銅 馬	古 磁 花 瓶	繭	紅 花	黑 錫 丸	紅 靈 丹	石 斛	粉 葛	杜 仲	花 粉	萸 壳	黃 柏
三個	一具	二個	四包	一盒	一瓶	一瓶	二束	一個	半斤	半斤	四兩	四兩
設江 安建	設瀋 縣建	設古 蘭建	設忠 縣建	設仁 壽建	設瀋 縣建	設瀋 縣建	設瀋 縣建	設古 蘭建	設古 蘭建	設古 蘭建	設古 蘭建	設古 蘭建

各縣建設局總會物品統計表

花 瓶	一個	設 局 建	資 陽 建	昆 蟲 標 本	八 件	華 陽 建
植 物 標 本	一六件	設 局 建	溫 江 建	植 物 標 本	六 匣	溫 江 建
動 物 標 本	六匣	設 局 建	金 堂 建	植 物 標 本	三 五 種	設 局 建
昆 蟲 標 本	六匣	設 局 建	金 堂 建	昆 蟲 標 本	三 〇 瓶	設 局 建
木 材 標 本	七二種	設 局 建	金 堂 建	菜 蔬 供 給 時 期 圖	一 張	設 局 建
果 實 供 給 時 期 圖	一 張	設 局 建	金 堂 建	森 林 利 益 圖	一 張	設 局 建
肥 料 配 合 圖	一 張	設 局 建	金 堂 建	土 壤 種 類 圖	一 張	設 局 建
氫 氣 循 環 圖	一 張	設 局 建	金 堂 建	新 都 縣 志	一 部	新 都 建
永 年 日 曆	二〇〇份	設 局 建	彭 縣 建	昆 蟲 標 本	三 匣	廣 漢 建
張 南 軒 集	一〇部	設 局 建	總 竹 建	張 魏 公 集	一〇部	總 竹 建
孟 子 要 略	五部	設 局 建	總 竹 建	新 聞 紙	六 種	樂 山 建
造 紙 說 明 書	一册	設 局 建	夾 江 建	製 蜡 說 明 書	一 册	夾 江 建
帶 子 標 本	一束	設 局 建	夾 江 建	各 種 標 本	六 件	夾 江 建

各縣建設局社會物品統計表

高升之字	千佛碑	宋徽宗白鷺	張船山墨猴	粉畫風景	字畫類 炭精畫像	井研縣志	易經集註	臘葉標本	大邑縣志	榮縣縣志	松球標本	昆蟲標本
一張	一套	一張	一張	二件	一件	一部	二部	七張	一部	一部	一種	五種
設局	設局	設局	設局	設局	設局	設局	設局	設局	設局	設局	設局	設局
縣建	縣建	縣建	縣建	縣建	縣建	縣建	縣建	縣建	縣建	縣建	縣建	縣建
松山竹畫	趙子昂馬	翁同龢對聯	王澐之花片	圖案	鉛筆畫像	農務紀要	春秋釋義	植物標本	茶樹標本	三蘇全集	木材標本	蕪標本
八幅	一張	一付	一張	二件	一件	一部	二部	一六張	二匣	一〇部	一一種	二種
設局	設局	設局	設局	設局	設局	設局	設局	設局	設局	設局	設局	設局
縣建	縣建	縣建	縣建	縣建	縣建	縣建	縣建	縣建	縣建	縣建	縣建	縣建

各縣建設局赴會物品統計表

油	畫	圖	白鶴中堂	書	岳武穆寶刀歌	逸了翁記	農家逸趣	竹	福	山	陳竹山董草	鄂縣八景
畫	屏	畫	一稿	畫	一一種	五堂	一張	子	壽	水	一堂	八張
三張	二付	二〇幅	設科	設科	設科	設科	設科	設科	設科	設科	設科	設科
巴縣建	設局	設科	設科	設科	設科	設科	設科	設科	設科	設科	設科	設科
絹	畫	字	鄭板橋畫竹	各種圖畫	唐書宋真跡	岳武穆良馬對	文徵明字屏	中山像	對	芭蕉	墨	唐碑
畫	畫	屏	四張	一八件	二〇本	一〇張	二堂	一張	一付	一張	一張	一件
畫	畫	畫	設科	設科	設科	設科	設科	設科	設科	設科	設科	設科
巴縣建	設局	設科	設科	設科	設科	設科	設科	設科	設科	設科	設科	設科

各縣建設局社會物品統計表

畫冊 畫頁	四幅	巴縣建	畫紙 花卉 屏	一堂	巴縣建
百馬圖	一張	長壽建	百卷圖	一〇張	長壽建
紅樓畫圖	八幅	長壽建	臥佛寺全景油畫	一張	榮昌建
淳化關法帖	三〇本	涪陵建	水彩畫	二張	涪陵建
水彩畫	三張	開縣建	鉛筆畫	四張	開縣建
中國畫	三張	開縣建	古畫中堂	二張	大竹建
古畫單條	一張	大竹建	唐碑	四張	三台建
隋碑	四〇張	三台建	宋碑	一〇張	三台建
清碑	六張	三台建	彭元乃畫屏	四張	中江建
張雅山蘭草	四張	中江建	陳疇風印稿	一冊	遂寧建
陳疇風行書對聯	一付	遂寧建	張問陶墨猴	一幅	遂寧建
常恩第墨魚	一幅	遂寧建	呂半隱對聯	一付	遂寧建

各縣建設科社會物品統計表

石	七紫三羊毫	石印汽水墨	楚玉水盒	楚玉印盒	玻璃板	三角板	鋼字模	雷伯章畫屏	熊易之單條	朱青長單條	王文治字單條	蘭草單條
一四個	一〇支	五〇錠	一個	一個	一件	二件	一盒	四張	一幅	二張	一幅	一幅
設局	設局	設局	設局	設局	設局	設局	設局	設局	設局	設局	設局	設局
江油建	江油建	綿竹建	綿竹建	瀘縣建	瀘縣建	華陽建	成都建	資陽建	資陽建	江安建	安岳建	安岳建
石	石	小楷羊毫	楚玉筆架	楚玉字條	楚玉筆筒	顏色粉墨	鋼字盒	雷伯章繪羅漢	熊易之橫推	沈石田單條	古碑	張韶山字單條
五個	六八方	一〇支	一對	一個	一個	二件	一個	六張	一幅	一張	二〇張	一幅
設局	設局	設局	設局	設局	設局	設局	設局	設局	設局	設局	設局	設局
江油建	江油建	綿竹建	瀘縣建	瀘縣建	瀘縣建	華陽建	成都建	資陽建	資陽建	資陽建	古蔺建	安岳建

各縣建設局社會物品統計表

紅豆木文具匣	白墨	花石硯台	紫毫筆	毛筆	翰染淋漓筆	雞狼毫筆	膠墨	水晶筆架	石硯	白墨	黃楊木筆筒	石壓字條
一二個	五盒	一方	二〇支					一個	六方	八盒	一個	五付
設局安岳建	設局潼南建	設局中江建	設局中江建	設局忠縣建	設局合川建	設局合川建	設局合川建	設局江北建	設局威遠建	設局郫縣建	設局榮縣建	設局江油建
紅豆木諸陳盤	石硯	花石筆架	羊毫筆	石硯	膠墨	寸楷羊毫	小羊毫筆	白墨	藩硯	油印原紙	小楷羊毫	天然石印板
八個	一方	一個	三〇支	六個	二五錠			一匣	七方	五〇筒	五〇支	一方
設局安岳建	設局安岳建	設局中江建	設局中江建	設局石碛建	設局大足建	設局合川建	設局合川建	設局永川建	設局江油建	設局郫縣建	設局郫縣建	設局江油建

紅豆木印色盒	八個	安岳建設局	石筍硯臺	一五方	高縣建設科
石筍鎖紙	五個	高縣建設科	石筍印盒	一個	高縣建設科
石筍筆洗	六個	高縣建設科	石筍硯池	一〇個	筠連建設科
石筍印盒	三個	筠連建設科	琪石水盒	四個	琪縣建設科
藍墨水	一瓶	資陽建設局	圖片類各種照片	一八張	成都建設局
新都縣圖	一份	新都建設局	灌縣風景照片	一帖	灌縣建設局
灌縣水災照片	二帖	灌縣建設局	新津植樹影片	一張	新津建設局
廣漢農場照片	三張	廣漢建設局	廣漢工廠照片	四張	廣漢建設局
綿竹水利圖	一張	綿竹建設局	綿竹建設局各場所圖	一五張	綿竹建設局
經濟狀況圖	一張	綿竹建設局	各種照片	一五張	樂山建設局
夾江造紙片	五張	夾江建設局	威遠建設照片	六張	威遠建設科
大邑場鎮道路圖	一張	大邑建設科	大邑建設事業圖	一張	大邑建設科
統一大邑農作物表	一張	大邑建設科	江北縣圖	二〇張	江北建設科

各縣建設科赴會物品統計表

各縣建設局赴會物品統計表

江北鄉村電話圖	一〇張	江北建設科	鐵路照片	九張	江北建設科
江津植樹照片	二張	江津建設科	江津學區圖	一張	江津建設科
榮昌水陸電綫通圖	一張	榮昌建設科	榮昌戶口物產商業圖表	一張	榮昌建設科
榮昌植樹照片	一張	榮昌建設科	榮昌夏布漿洗貨况照片	九張	榮昌建設科
榮昌摺扇製	一〇張	榮昌建設科	榮昌陶磁片製	八張	榮昌建設科
造實况照片	一張	合川建設科	涪陵縣圖	三張	涪陵建設科
農家用具圖	一張	涪陵建設科	萬縣建設路圖	一幅	萬縣建設科
涪陵農場圖表	六張	涪陵建設科	萬縣建設照片	三張	萬縣建設科
萬縣水利圖	一幅	萬縣建設科	萬縣水利會照片	一張	萬縣建設科
萬縣林場圖片	七張	萬縣建設科	大竹教育照片	五張	大竹建設科
萬縣實業傳習所照片	一張	萬縣建設科	忠縣堯梯比較表	二張	忠縣建設科
忠縣工廠出品表	一張	忠縣建設科	忠縣農場計劃圖	一張	忠縣建設科
忠縣農場建築圖	一張	忠縣建設科	忠縣物產統計表	一張	忠縣建設科
忠縣農場生	一張	忠縣建設科			

各縣建設局赴會物品統計表

志 縣 產 區	統 計 表	中 江 植 樹 照 片	中 江 修 路 照 片	中 江 學 生 數 比 較 表	遂 寧 照 森 片 林	製 鹽 照 片	南 溪 農 林 分 配 表	南 溪 農 產 品 價 格 表	筠 連 地 圖	瀘 縣 水 力 發 電 廠 照 片	井 研 植 樹 照 片	羊 毛 兔 子	鳥 獸 類	
一 張	四 張	一 張	一 張	一 張	一 張	一 八 張	一 張	一 張	一 張	八 張	一 張	三 頭	二 頭	
設 科	設 局	中 江 建	中 江 建	設 局	遂 寧 建	富 順 建	南 溪 建	南 溪 建	筠 連 建	瀘 縣 建	井 研 建	廣 漢 建	廣 漢 建	
中 江 縣 關	中 江 建	中 江 建	中 江 建	遂 寧 建	製 鹽 掛 圖	鹽 業 調 查 表	南 溪 農 產 品 表	南 溪 農 產 品 表	南 溪 農 產 品 表	瀘 縣 林 場 照 片	資 中 建 設 圖 表	井 研 電 話 圖	黑 花 兔 子	麻 兔
一 張	一 張	一 張	一 張	一 張	一 六 張	一 六 張	五 張	一 張	一 張	七 張	一 張	一 張	二 頭	二 頭
設 局	中 江 建	中 江 建	設 局	遂 寧 建	富 順 建	富 順 建	南 溪 建	南 溪 建	南 溪 建	瀘 縣 建	資 中 建	井 研 建	廣 漢 建	廣 漢 建

各縣建設科赴會物品統計表

銀	雅	黃	飛	中	綿	珍	獐	野	熊	鹿	鹿	鹿	金
兔	魚	雞	鷓	支	羊	鹿	尾	兔	掌	筋	臆	鷄	鷄
一頭		一對		二隻	一隻	一尾	一尾					一支	一支
設局	設局	設局	設局	設局	設局	設局	設局	設局	設局	設局	設局	設局	設局
廣	廣	廣	廣	廣	廣	廣	廣	廣	廣	廣	廣	廣	廣
漢	漢	漢	漢	漢	漢	漢	漢	漢	漢	漢	漢	漢	漢
建	建	建	建	建	建	建	建	建	建	建	建	建	建
磚	盤	雉	石	小	猴	鹿	線	野	土	鹿	獐	土	土
魚	雞		爬	豹		肉	猴	狗	狗	胎	歷	窩	窩
二尾		一支	魚	一隻	一隻	二斤	一架	雞	油		一〇支		
設局	設局	設局	設局	設局	設局	設局	設局	設局	設局	設局	設局	設局	設局
羅	羅	羅	羅	羅	羅	羅	羅	羅	羅	羅	羅	羅	羅
江	江	江	江	江	江	江	江	江	江	江	江	江	江
建	建	建	建	建	建	建	建	建	建	建	建	建	建

鹿	雅
筋	魚
一付	四五個
設科屏山建	設科洪雅建
	魚
	肚
	四枚
	設科富順建

各縣建設局赴會物品統計表

各縣建設廳赴會物品統計表

各商號赴會物品統計表

類別	品名	數量	商號	備攷	類別	品名	數量	商號	備攷
工藝品	離心製糖機	一部	內江開源製糖公司	發明人張國權	機械製	精	糖	一盒	內江開源製糖公司
化學製	精鹽			發明人伍應垣	革類	男皮鞋	四五雙	華陽德爾革公司	發明人張國權
	女皮鞋	一三一雙				小人鞋	一四〇雙		
	大小皮包	九三個				大小皮箱	二二個		
	各式皮帶	二五根				各式墊子	六個		
	各式馬鞍	二部				各色馬鞭	六根		
	箱壳	一〇個				菸盒	五個		
	皮扣	二〇雙	華陽福成製革記			各種皮鞋	一五五雙		
	大小皮箱	一八口				大小皮包	八二個		
	皮煙盒	三個				大小皮帶	五二根		
	指揮皮鞭	三根				各種槍壳	一〇個		

各商號赴會物品統計表

各商號赴貨物品統計表

皮枕頭	二個								
各式皮鞋	五二雙	成都成都市							
拉簧錢包	一打								
各種皮帶	四打〇根	華陽勳記							
各種皮包	五個	華陽福興隆							
軟花皮箱	一口	成都惠丰廠							
航空皮衣	一件								
皮涼蓆	二床								
皂類肥皂	三箱	華陽明記							
檀香胰子	一打								
香皂	五打	雙流協丰祥							
香皂	二打	華陽美泰祥							
香膠	五打	華陽杜春記							
手袋帶	一打								
各種皮包	半打	華陽明記							
各種皮包	二打	雙流協丰祥							
拉黃皮包	一打								
皮包	一打	華陽會東海							
中山皮外套	一件	成都豐鑫廠							
各色幫皮	一件								
皮椅墊	一個								
香皂	五打								
鉅康胰子	一打								
香皂	四打	成都隆記							
香皂	二〇打	華陽勳記							
香皂	一五打	華陽福興隆							

各商號赴會物品統計表

肥	香	香	藥	關	肥	雙	諸	巴	肥	黃	太	各
皂	皂	皂	皂	花	傘	知	黎	香	皂	花	平	牌
五打	一八個	二打	四〇筒	皂	二〇〇連	王	香	膜	一〇箱	崗	洋	肥
成都榮興昌	華陽萬華新	華陽會東海	成都成都市	三打		香	膜	三〇打	內江鄒述和	一〇箱	肥	皂
				三箱				五〇打		七箱	皂	皂
				成都裕森昌							皂	皂
膜	肥	香	香	香	藥	鐵	藍	農	兄	農	各	膜
子	皂	皂	皂	皂	皂	盒	腰	工	弟	牌	牌	皂
四打	九六〇箱	二打	四打	六打半	五〇個	檀	膜	牌	牌	皂	香	皂
	成都華茂皂廠	華陽田德章		成都日新		一五打	三〇打	二〇箱	二〇箱	一〇箱	五〇打	一八個
				巴縣廣利				強國皂廠	榮山肥皂廠		華陽聯華商	

各商號赴何物品統計表

牙粉	各種盒粉	牙粉	牙粉	大小牙粉	各種撲粉	各種牙粉	蝴蝶牙粉	粉類各種牙粉	南代皂	寶塔皂	香皂	肥皂
二打	一六盒	二打	二打	一打半	二打	二打	一〇匣	六打半	二打	三打	二〇打	一箱
華陽會東海			華陽杜春記	成都隆記	華陽勳記	華陽美泰祥	成都中外藥房	華陽明記		華陽大成祥		華陽韓皇記
牙粉	各種牙粉	各種面粉	撲粉	大小撲粉	各種牙粉	各種撲粉	美容粉	各種牙粉	大鶴皂	棕匱皂	香皂	洋碱
一打	一八瓶	二〇包	半打	三打	四打	二打	一五匣	七二包	二打	三打	五打	一四箱
華陽瀝察商店		華陽萬華新	華陽福興隆					雙流協豐祥			成都振昌	成都益州工廠

各商號赴會物品統計表

髮油類	髮油	一打	華陽明記		髮油	三打	成都中外藥房
牙粉	牙粉	一〇筒	華陽田德章	牙粉	三二瓶	廠	成都貧民工
撲粉	撲粉	一二盒		牙粉	四〇包	廠	華陽永記
牙粉	牙粉	二打	華陽韓臯記	各種牙粉	一五打	廠	成都益州工
夏士道撲粉	夏士道撲粉	一打半		各種牙粉	五〇〇包		
各牌宮粉	各牌宮粉	二〇〇盒		牙粉	一〇〇瓶		
各牌宮粉	各牌宮粉	七三〇包		牙粉	三三二盒		
各牌宮粉	各牌宮粉	九打	成都日新	牙粉	二打		
各牌牙粉	各牌牙粉	三打	成都裕泰昌	撲粉	粉一六〇包	貨店	成都新華國
各牌牙粉	各牌牙粉	二〇〇包		各種牙粉	粉二五〇包	貨店	巴縣廣利
牙粉	牙粉	一打	華陽聯華商店	撲粉	粉二打		
各牌牙粉	各牌牙粉	五〇〇盒	成都成都市	各種牙粉	粉二〇〇盒		
各牌牙粉	各牌牙粉	一〇〇盒		牙粉	粉七三〇包		
夏士道撲粉	夏士道撲粉	一打半		牙粉	粉三三二盒		
牙粉	牙粉	二打	成都振昌	家庭社撲粉	粉三八打	貨介紹所	巴縣中華廠

各商號赴會物品統計表

香	水	三打	成都振昌	香	水	二二瓶	成都金興成
香	水	七打半	成都日新	香	水	四打	成都裕泰昌
香	水	一八打	成都成都市	香	蜜	三瓶	
香	水	六瓶	華陽竹東海	香	水	三打	華陽田德章
香	水	一二瓶	華陽萬華初	香	水	五打	成都益順仁
香	水	二打	成都隆記	香	水	三〇瓶	華陽福興隆
香	水	二五打	房成都中外藥	香	水	五〇瓶	華陽勳記
髮	油	一打	華陽聯華商	香	水	一打	華陽明記
髮	油	三〇〇瓶		髮	油	四斤十兩	巴縣廣利
髮	油	一二瓶	成都益民廠	髮	油	一二瓶	成都成都市
髮	油	一打	華陽會東海	髮	油	九瓶	華陽田德章
髮	蠟	半打		髮	油	五打	成都益州口
髮	油	二〇瓶	華陽勳記	髮	油	一五瓶	華陽福興隆

各商號赴會物品統計表

各種白磁花插	一六個				白磁觀音像	一四個	
各種白磁綠	二六個				玻製冬瓜綠	六個	
細花磁綠	五對	成都磁鹿公			細花帽筒	二對	
人物花瓶	二支	成都磁鹿公			細花大碗	九付	
青花糖缸	六個				青花飯碗	一八個	
青花筆筒	一〇支				青花磁盒	四〇個	
各種盤子	一一付				各花鼓子	二〇個	
各花碟子	一〇付				各花酒盃	二〇付	
各號玻璃罇	三〇件	清縣光華廠			各式花瓶	三〇件	
各式花插	五〇件				各式酒盃	八〇件	
各式茶盃	三〇〇件				帽筒	一六件	
台燈	二〇件				硯水壺	四〇件	
筆筒	一〇件				糖缸	二〇件	

各商號起會物品統計表

各種茶鐘	五〇個	同	各種筆筒	八個	同
各種印盒	一〇個	同	各種菜碗	一二付 四個	同
各種杯碟	一〇三付	同	各種大碗	四付	華陽 磁器 店
各種茶碗	一九付	華陽 磁器 店	各種飯碗	一三付	同
各種菜盞	四〇付	同	各種油碟	五六件	同
各種酒壺	一四四付	同	各種調羹	一〇〇付	同
各種茶盃	二四四把	同	各種煙缸	四個	同
各種硯台	一七個	同	各種筆洗	二二個	同
各種花碗	一二〇個	同	各種雨城	二六個	同
各種香爐	一四個	同	各種鳥盒	二〇對	同
各種燙盃	五個	同	各種飯鼓	四對	同
各種磁珠	二〇〇個	同	各種夾板	一〇〇對	同
各種花瓶	四二支	同	各種花鉢	一〇對	同

各商號社會物品統計表

小	帽	一五頂	同			粘	花	屏	五張	同
小	人衣	八件	同			襪	帶		牛打	成都榮興昌
小	鞋	一〇雙	成都榮興昌			帶	子		三三條	華陽萬華彰
牙	刷	二打	華陽韓畢記			帶	子		六打	華陽韓畢記
編	物	五打	同			小	人	帽	二五頂	華陽會東海
小	人鞋	九雙	華陽會東海			人	帶		二五根	成都西蜀美
襪	帶	八二根	成都西蜀美			綾	花		三〇支	華陽田德章
牙	刷	二打	華陽田德章			襪	帶		半打	同
美	術掛屏	一堂	同			鑲	鐵	貨品	一五七件	同
扣	子	二〇雙	成都葉茂林			帶	子		二〇雙	成都葉茂林
襪	帶	五打	華陽聯華商			襪	帶		一打	華陽聯華商
皂	盆	四個	同			襪	盒		二個	同
紗	帽	三〇頂	華陽鼎升榮			綾	帽		五〇頂	華陽鼎升榮

各商號赴會物品統計表

紗	呢	編花坐屏	壓花卡片	膠粉頭式	各色線瑞士羽	各色線自由布	元青線馬褂呢	各色線巧克呢	各色線塔夫布	綿織毯子布	各色花布	各色斜紋
四頂	六頂	一張	四匣	一件	六節	十四節	一節	三節	十四節	二節	四十一節	三節
成都不二云	成都明興昌	潼南楊伯茂	成都大中華公司	成都鍾萬盛								
緞	朝	壓花卡片	三輪馬車	各色線佛蘭羽	各色線十字呢	各色線錦雲呢	各色線馬克呢	各色線絲匡呢	各色線花丁綢	花毛巾布	提花線毯	各色洋布
四頂	二把	五匣	一架	四節	四節	三節	五節	五節	四節	二節	五床	七十二節
成都不二云	廣漢裕厚齋	成都寧痕社	成都天益嘉	華陽福華商店								

各商號赴會物品統計表

帆 布	四疋半	成都仙鶴廠	嗶 嘰	二疋半	
白 布	一一疋		各 色 布	七疋	
花 布	一一疋		花 布	三二疋	裕華布廠
毛 巾	八〇張		各 色 素 布	五二疋	
各 種 細 呢	一八疋		什 字 布	一疋	
自 由 布	四〇節	成都麗都	蜂 窩 布	一〇節	
白 布	一四節		花 布	二四節	
線 毯	二三床		格 子 布	三疋	
各 色 寬 布	五五疋		各 種 織 呢	七九疋	
利 雲 綢	四疋		花 嗶 嘰	四疋	
花 布	九一疋	華陽惠福商	洋 布	一六疋	
各 斜 紋 布	七疋	華陽萬華新	各 種 帳 布	八八疋	隆昌聚成美
各 號 大 布	一二疋		各 號 粗 布	二二疋	

小人圍腰	五〇個				
紗布	一〇疋			山東洋布	一〇疋 成都德盛祥
花臥單	一五條			被蓋	八床
蘇藍土寬布	五疋	新美永興布廠		雙藍土寬布	一〇疋
表青土寬布	五疋			漂白土寬布	四疋
活色土寬布	二疋			灰布	一〇丈 成都慈惠堂 角貞處
藍布	一五丈			元青布	一〇丈
海滄藍布	一〇丈			漂白布	五丈
棉紗背心	七二件	華陽袁乾豐		各種花布	六件 威遠林銀鴻
三友社棉織品	四六打	巴縣中華國貨介紹所		五和廠棉織品	一打
紗布	一盒	成都中西慈善孤兒院		手巾	一一打 華陽勳記
毛巾	一二打	華陽明記		毛巾	一〇打 懿流協章祥
線毯	二床	華陽杜春記		毛巾	五打 華陽福興隆

各商號赴會物品統計表

各商號赴會物品統計表

汗巾	三〇打			浴衣	二件	
披巾	五條			床毯	四條	
線枕套	三對			線囊腿	二打	
毛巾	五打	成都榮興昌		毛巾	一〇打	華陽韓履記
毛巾	二九打	華陽會東海		毛巾	五八打	成都泥蓉商店
毛巾	二打	華陽田德章	毛織類	花毯	二床	成都仙鶴廠
各式花絨	五節	成都福祥		絨絨馬褂料	一件	
鴨絨上下裝	三打	華陽天成		鴨絨領巾	一六條	
鴨絨背心	一打			中山呢	一〇疋	德盛祥
中山葛	五疋			內衣公司雨衣	一〇件	巴縣中華國貨介紹所
環球帽廠呢帽	一打		絲織類	雞皮縐	四疋	成都麗都
超等蜀緞	四丈	華陽蜀緞廠		正牌蜀緞	四丈	
副牌蜀緞	四丈			各種花縐	五三節	成都福祥

各商號赴會物品統計表

各色花綉	一〇節				各式花綉	一八節	
各種綉	八節				各式綉	五節	
美術旗袍	四件				湘蘭旗袍	三件	
蜀緞被面	四床	華陽富華帽			美亞廠綉緞	七〇丈	巴縣中華國貨介紹所
改良錦	一疋	成都周全森			花綾	一疋	成都鄒興發
浪佛	一疋	成都尹興順			尊柏	二方	
銀條紗	一疋	成都謝洪發			燈籠紗	一疋	
杭綾	二連				白花錦	一疋	
華美葛	一節	成都廖榮順			花杭綾	一疋	成都方金盛
杭綾	二連				光綾	一疋	
絲手巾	五張				寬茗機	一疋	成都蔣洪順
中山錦	一疋	成都曾全興			紅桂花綾	一疋	
鐵線紗	二節	成都胡金順			秋緞	一疋	

各商號赴會物品統計表

龍綾	一疋	成都殿天成	回文錦	一節	成都廖榮順
華絲緞	一節		又綠春	一節	
杭綾	二連	成都榮森久	茗機	一疋	
改良錦	一疋	成都范利森	月華錦	一節	
壽字錦	一疋	成都榮盛元	龜文錦	一疋	
秋葵錦	一疋		小花錦	二疋	
桂花錦	一疋		花鷄皮緞	一疋	成都福厚成
素大綢	一疋		雲錦綢	一疋	成都錦章和
廠絲素綢	一疋		廠絲素綢	一疋	
白鷄皮素綢	二疋	成都和泰永	印花鷄皮緞	四節	
蜀錦被面	四床		金絲緞	三節	
藍因黃國絲絨	一疋	成都星升祥	黃灰華國絲絨	一疋	
呢	一件		墨青華國絲絨	一節	
氈呢	一件				

元青絲嗶嘰	一節	成都王海軒	緞	元青絲直貢	一節	
綬包	一〇個	成都成都市	綢手巾	綬包	一打	
漿印葛包	一打		麻織類	漿印葛包	一打	
罩料夏布	二二疋	隆昌華盛生	粗細夏布	罩料夏布	二二疋	成都謙和
衣料夏布	四二疋	號成都華昌祥	帳料夏布	衣料夏布	四二疋	號成都華昌祥
衣料夏布	四七疋	成都天福源	帳料夏布	衣料夏布	四七疋	成都天福源
雪白夏布	四四疋	內江鴻鑫長	青花帳布	雪白夏布	四四疋	內江鴻鑫長
彩花帳布	二疋	同	玉色夏布	彩花帳布	二疋	同
葱白夏布	四疋	同	雪白夏布	葱白夏布	四疋	成都仙鶴廠
各號夏布	五三疋	隆昌聚成美	帳料夏布	各號夏布	五三疋	隆昌聚成美
衣料夏布	四〇疋	成都陳德泰	罩料夏布	衣料夏布	四〇疋	成都陳德泰
粗夏布	三〇疋	內江永豐長	細夏布	粗夏布	三〇疋	內江永豐長

各商號社會物品統計表

各商號赴會物品統計表

夏	帳料夏布	一〇〇疋	內江瑞昌	夏	布	二〇疋	內江民生
羅	紋	三〇疋	內江民生	粗細羅紋	布	二六疋	內江鄒述和
羅	紋	一二疋	隆昌華盛生	羅	紋	四二疋	成都謙和
粗細羅紋	二二疋	成都華昌祥	號	羅	紋	四〇疋	成都天福源
羅	紋	四疋	內江鴻發長	羅	紋	二〇疋	成都陳德泰
細羅	紋	一〇疋	內江永豐長	粗羅	紋	一〇疋	內江永豐長
細羅	紋	二疋	內江民生	粗羅	紋	一二疋	內江民生
羅	紋	四〇疋	內江鄒述和	草織類	紋	二四〇床	華陽志誠祥
眉州蓆子	一〇〇床	華陽志誠祥		敝府蓆子	二四〇床	華陽志誠祥	
敝府棹蓆	一四床	同		眉州棹蓆	二〇床	同	
順慶枕帕	二〇付	同		刁芽廣蓆	五〇〇床	宜賓正興隆	
永霽花蓆	一〇〇床	宜賓正興隆		顧繡類	一七扇	成都鴻發源	
絲綉屏	一五扇			油畫屏	七八扇		

各商號赴會物品統計表

車花屏	二扇						
各式繡屏	五三扇			鞋類	各種繡屏	七八扇	重慶品明禮 品店
各式花鞋	二〇雙	成都	成都市	男女拖鞋	男女各式大小鞋	九八雙	成都西蜀美
花帆布女鞋	五雙	同		中山鞋	中式小鞋	五雙	成都葉茂林
蟬扣女鞋	一五雙	成都	葉茂林	冰鞋	千層底鞋	二雙	成都慈惠堂 售貨處
跳舞女鞋	一〇雙	同		蘇緞紅皮單鞋	絲光紗男襪	四打半	成都金興成
雲波鞋	二雙	成都	慈惠堂 售貨處	機類	絲光紗女襪	二打半	同
毛織紅皮單鞋	二雙	同		絲光紗女襪	棉男女襪	二六打	重慶成德襪 廠
膠鞋	二〇打	成都	金興成	工字男襪	工字女襪	三五六打	華陽田德章
絲光跳舞女襪	二打	同		中人襪	各種線襪	六打	華陽田德章
絲男女襪	六〇打	重慶	成德襪 廠				
各種線襪	三打	華陽	大成祥				
工字女襪	六打	華陽	田德章				

各商號赴會物品統計表

各種女襪	三打	華陽勳記	各種男襪	三打	成都隆記
各種女襪	五打	華陽美泰祥	各種男襪	二打	華陽勳記
各種女襪	六打半	雙流春茂永	各種男襪	五打	華陽美泰祥
女襪	一二打	雙流協豐祥	各種男襪	一〇打	雙流春茂永
女襪	六〇雙	巴縣裕華布廠	男襪	二三打	雙流協豐祥
各種女襪	一一打	同	男襪	五〇雙	巴縣裕華布廠
各種男襪	八打	華陽明記	細紗童襪	五打	華陽明記
棉線男襪	一二打	同	棉線女襪	五打	同
全絲男襪	一四打	成都新嘉織店	全絲女襪	二三打	成都新嘉織店
男女絲襪	一打半	成都振昌	中人襪	四打	同
各種男女棉襪	一八八打	明德襪廠	男女棉襪	二〇打	成都振昌
各種線襪	八打	華陽聯華商店	各種男女絲襪	一九打	明德襪廠
襪子	一〇打	華陽會東海	襪	六〇雙	華陽會東海

各商號赴會物品統計表

農產製 品	各種女襪	三打	成都隆記		各種線襪	三六打	華陽杜春記
襪子	一二打	成都日新		各種男女襪	三一打	華陽福興隆	
線襪	三〇打	華陽惠福商		各種棉襪	一七打	華陽永記	
各種線襪	一五打	華陽寶星記		各種大小絲襪	三九打	華陽滙泰商	
各種男襪	二〇打	成都裕森昌		各種女襪	一五打	成都裕森昌	
洋襪	五〇打	華陽德記		全絲男襪	一〇打	華陽天成	
全絲女襪	一〇打	華陽天成		洋紗男襪	三三打	同	
洋紗女襪	三三打	同		鴨絨男襪	七打	同	
鴨絨女襪	七打	同	漆器類	油漆條屏	一堂	大邑綉佛齋	
豆木銀光條屏	二堂	大邑綉佛齋		金框斗方	四堂	同	
豆木銀光斗方	一堂	同		豆木銀光條屏	三堂	同	
天一廠味母	一五打	華陽滙泰商		陳年大麵	四〇瓶	成都合作商	
高莊大麵	六〇瓶	店		上莊大麵	八〇瓶	店	

各商號赴會物品統計表

各種醬油	一二〇瓶	溫江廣聚源	杏仁豆瓣	一〇〇斤	
糖菓	一〇盒	成都華國貨店	豆化乳	一〇〇個	
特種豆油	六〇觔	內江聚源醬園	甲種豆油	六〇觔	
乙種豆油	八〇觔		豆油精	四〇觔	
晒醋	五〇觔		蜜餞	四〇斤	華陽門芳
袁貨	四五斤		白糖	二〇斤	
冰糖	二〇斤		雜糖	四〇斤	
豆醬	五〇斤		冬菜	二〇斤	
榨菜	二〇斤		白豆油	八〇斤	
紅豆油	二〇斤		陳醋	二〇斤	
榨菜罐筒	二〇筒		酥糖	三三〇筒	溫江馬吉祥
酥糖	三〇〇筒	溫江魁盛號	煉汁豆油	八〇斤	華陽盤桃燕
精汁豆油	八〇斤		甲等豆油	八〇斤	

各商號赴會物品統計表

牛奶糖	餅糖	餅乾	朱古力糖	加心糖	杏花糖	水果糖	金元糖	桔子糖	陳皮梅	魚皮花參	豆乾	乙等豆油
四磅	一打	一打	八兩	一磅半	二磅	二盒	五〇只	一盒恒裕	二〇個	二百五磅	五〇包	八〇斤
											華陽惠亨糖食店	
皮糖	餅子糖	果品	杏仁糖	軟糖	可可糖	陳皮梅	果味糖	條橙糖	各種糖	牛肉大小包	糖食	玻璃豆油
二百只 又一打	一打	一〇盒	二磅半	二磅	一磅半	二〇〇只	一五磅	二盒	七〇〇個	三〇〇包	五一磅	八〇斤

各商號赴會物品統計表

薛家菸	二〇〇〇支					深香菸	八〇〇支	
柳葉菸	五〇觔					柳葉捲菸	五〇〇〇支	
大小披厘菸	三〇〇個					大小封子菸	一五〇封	
深菸筒子	一〇〇筒					甲等捲菸	二〇〇支	
乙等捲菸	二〇〇支					丙等捲菸	三〇〇支	
丁等捲菸	四〇〇支					大小方式菸	一〇〇支	
捲菸	一二盒	成都芸香堂				捲菸	四盒	成都炳興合
捲菸	一六盒	大藥煙草公司			林產製 品竹類	各號竹椅	二八〇把	成都謝松林
竹凳	一〇〇把					抱椅	一〇把	
車椅	三〇把					方圓椅	一六〇把	
圓竹椅	二〇把					各號竹椅	八〇〇把	成都張長發
竹凳	一四〇把					車椅	八〇把	
抱椅	八〇把					方圓桌子	四五張	

各商號赴會物品統計表

各種煙桿	四〇六根	成都華騰春	木類	大	櫃	一個	溫江駱長興
全青涼蓆	五〇〇床			全青枕蓆	八〇〇床		
水竹涼蓆	五〇〇床	宜賓正興隆		水竹車墊	五〇個		
小	凳	三二〇張		圓	桌	六〇張	
車	椅	一〇二把		抱	椅	一〇二把	
圓	桌	二二張		各種竹椅	一二七把	成都黃合順	
抱	椅	七〇把		小	凳	二五〇張	
各號竹椅	一〇六五把	成都泰泗元		車	椅	九〇把	
小	凳	六〇張		圓	桌	一二張	
車	椅	三〇把		抱	椅	二五把	成都常興盛
抱	椅	三〇把		各號竹椅	三五〇把		
方	椅	一〇把		方	凳	一〇〇張	
各號竹椅	二四〇把	溫江袁在田		車	椅	五〇把	

各商號赴會物品統計表

大小木甌	三五個	溫江略長興	大小木甌	三〇個	同
大小木桶	四〇担	同	木洗臉盆	五〇個	同
木斗	二張	同	木升	二〇個	同
大小黃桶	八〇担 一六個	成都王雲興	大小木甌	三二個	成都王雲興
大小木盆	六五個	同	大小木櫃	一八個	同
木鍋蓋	五〇張	同	大小水桶	二四個	溫江席洪順
大小木盆	一〇〇個	溫江席洪順	大小木櫃	五〇個	同
大小木甌	二〇個	同	木篋籠	七〇個	同
各種木盆	一五四個	雙流林玉廷	各種木桶	九〇担	雙流林玉廷
小木盆	二〇個	同	各種木桶	八二個	成都洪興
木水桶	三〇担	成都洪興	木甌	二四個	同
各種木櫃	二〇個	同	木板蓋	二〇個	同
錢盤	一二個	同	各種木甌	二五〇個	同

各商號赴會物品統計表

各種木盆	一四七個	同	青杠木棍	六〇根	同
青杠鋤把	三〇根	同	木扁担	一五〇根	同
米	二〇個	同	木掌盤	三〇個	同
大小水桶	七七挑	成都唐凌雲	各種木桶	六九個	成都唐凌雲
大小木盆	九〇個	同	大小木櫃	二七個	同
大小甌子	九個	同	鍋蓋	六〇個	同
各式櫃子	七個	成都晏炳勛	各種木桶	一五個	成都晏炳勛
大小甌子	二〇個	同	大小鍋蓋	七〇個	同
大小木盆	三七個	同	篾籠	一二個	同
大小木盆	三〇個	灌縣張洪興	大小木桶	六〇担	灌縣張洪興
木斗	六張	同	木升	二〇個	同
大小木桶	二三〇担	灌縣徐洪順	大小木盆	一〇〇個	灌縣徐洪順
大小甌子	二〇〇個	同	大小櫃子	五〇個	同

各商號赴會物品統計表

斗	升	二四件	同			掌	盤	五〇個	同
各種木桶	一三〇個	金堂史金盛				大小木櫃	二〇個	金堂史金盛	
大小木盆	六〇個	同				大小甌子	一〇個	同	
椅	一〇個	同				大小木桶	七二個	崇慶王德盛	
大小木盆	一二個	崇慶王德盛				木	三〇把	同	
大小木桶	八個	成都楊順和				大小甌子	四五個	成都楊順和	
大小木櫃	二一個	同				大小錢斗	五個	同	
大小木盆	八五個	同				大小飯盆	二五個	同	
大飯盆子	一〇個	同				斗	一七件	同	
痰	二五個	同				大小木桶	六〇個	雙流三合號	
大小木盆	四六個	雙流三合號				大小甌子	三〇個	同	
小木櫃子	六個	同				狹	一五個	同	
椅	三件	同				椅	一〇〇個	同	

各商號赴會物品統計表

瓜	瓢	一七〇個	成都廖洪元	黃	桶	二〇個	成都廖洪元
扁	桶	一〇個	成都廖洪元	大小水桶	六〇担	同	
大小甌子	五〇個	同		大小盆子	二〇個	同	
椅	輪子	五個	同	大小甌子	三〇個	同	
大小鑄鐵	二〇個	同		大小菱桶	三〇担	溫江余洪順	
大小水桶	一〇〇担	溫江余洪順		大小盆子	八〇個	同	
大小甌子	八〇個	同		大小櫃子	五〇個	同	
柏木櫃床	四間	同		柏木書桌	三張	同	
柏木立櫃	六個	同		柏木連二	二個	同	
柏木連三	九個	同		柏木吊抽床	四間	同	
柏木單床	六間	同		柏木大床	二間	雙流杜洪興	
柏木立櫃	二個	雙流杜洪興		柏木連二	二個	同	
柏木方桌	一〇張	同		柏木大床	三間	李貴庭	

各商號赴會物品統計表

木	木	算	木	木	斗	瓜	菜	木	木	柏木	柏木	柏木	柏木
盤	匣	盤	箱	碗	抱	瓢	板	扁担	立櫃	大床	凳子	小床	小床
二〇〇個	五六〇個	五〇個	二〇〇個	五〇個	五〇個	一〇〇把	五〇個	四二〇根	二個	一四間	一〇個	二間	二間
同	新洪興	同	滄縣陳福順	同	同	蕭國金	同	吳玉廷	同	溫江李茂廷	同	李貴庭	貴庭
算	木	米	木	木	錢	飯	木	木	柏木	雜木	柏木	柏木	柏木
盤	箱	盒	盤	匣	盤	盤	叉	棒	連二	小床	方桌	立櫃	立櫃
三〇個	六〇個	四〇〇個	五〇〇個	八〇〇個	八〇〇個	二二〇把	五〇〇根	五〇〇根	二個	四間	一〇張	四個	四個
同	洪興	同	同	滄縣陳福順	同	蕭國金	同	吳玉廷	同	溫江李茂廷	同	同	同

各商號赴會物品統計表

燈	草	匏	四〇個	同	華	筒	二〇個	同
紙	花	筒	三〇個	同	雕	花	香	爐
尺	子	六〇〇把	同	同	篋	箱	四〇個	同
拱	箱	一〇〇個	同	同	木	榔	一〇〇個	同
木	子	八〇〇個	同	同	木	盆	五〇〇個	同
磨	子	八〇〇個	同	同	香	盤	二〇〇個	同
木	子	八〇〇個	同	同	筆	筒	二〇〇個	同
尺	子	二〇〇把	同	同	莫	奈	何	二〇〇個
木	碗	三〇〇個	同	同	針	筒	八〇〇個	同
拱	箱	二〇〇個	彭縣楊松廷		木	箱	二六〇個	彭縣楊松廷
本	匣	二七〇個	同		算	盤	三〇個	同
茶	盤	一〇〇個	同		抽	盤	五〇個	同
木	拂	三〇〇個	同		磨	子	二〇〇個	同

各商號赴會物品統計表

木	鑊	一〇〇個	同		針	筒	二〇〇個	同
木	匣	四九〇個	彭縣李樹清		木	箱	一二〇個	彭縣李樹清
拱	箱	二四〇個	同		木	盤	八〇個	同
抽	盤	二四〇個	同		算	盤	一二〇個	同
尺	子	二〇〇把	同		木	匣	四〇〇個	彭縣譚合記
木	箱	三〇〇個	彭縣譚合記		算	盤	二〇個	同
茶	盤	一〇〇個	同		棕類	各式草帽	六五頂	成都魏協豐
各式草帽	一五頂	華陽炳興榮			各式草帽	一〇八頂	華陽富華帽廠	
各式提包	四〇個	華陽袁隆豐			棕	繩	二〇〇斤	崇慶王吉廷
棕	絲	四〇斤			棕	盤	二〇〇個	
棕包	壺	三〇個			棕	葉	二〇〇斤	
棕	墊	五〇個			籐類	大小提籃	一二〇個	新密楊錫州
花	籃	六〇個			籐書包	包	五〇個	

各商號是會物品統計表

大小篋盒	二〇個	大小篋盒	二〇〇個
大小提券	一〇〇個	大小篋盒	五〇個
篋五更雞	三、個	小貨	五〇個
大小篋盒	二〇個	大小提券	八〇個
大小篋蓋	一〇個	大小篋盒	五〇個
大小篋罐	八〇個	篋五更雞	八〇個
篋扇	二〇個	小貨	八〇〇個
方眼提籃	一四三個	大小花籃	一三〇個
篋腰包籠	五五個	篋五更雞	一〇〇個
六方提籃	四五個	篋書包	三〇個
篋線	七〇對	篋茶	二二〇個
篋車	五〇個	篋筒	六〇個
大小提筴	五〇個	大小篋盒	三〇個

崇慶甘洪順記

崇慶袁雙發記

成都曾見廷

各商號赴會物品統計表

大小篾緣	三〇個				大小篾凳	二〇個	
大小篾蓋	五〇個				大小篾篩	二〇個	
篾五更雞	二〇個				大小篾花籃	五〇個	
篾扇	二〇把				篾香包	一〇個	
小貨	五〇〇個				各種篾篋	一七二個	崇慶張洪順記
篾提花籃	一五個				大小篾瓶	二〇個	
帽盒提篋	二〇個				小粗籬凳	一〇個	
小篾玩器	二〇〇個				大小篾緣	二〇個	
大小篾篩	四〇個				篾扇	二〇個	
水菓提篋	八〇個	新繁楊永清記			大小篾篋	一五個	
粗細篾篩	二〇個				篾編花籃	二〇個	
小篾玩器	六〇〇個				大小提篋	三〇個	瀘縣鄧洪順記
大小篾緣	三〇個				篾帽盒子	二〇個	

各商號赴會物品統計表

香花篋篋	五〇個				大小篋篋	三〇個	
篋五更雞	二〇個				篋包	一五個	
篋小玩器	三〇〇個				大小篋盒	三〇個	崇慶蔣子卿
大小提堯	一二〇個				大小篋篋	五〇個	
大小篋蓋	六〇個				大小篋篋	三〇個	
篋五更雞	五〇個				小貨	七〇〇個	
大小篋盒	三〇塊				大小提堯	一一〇個	崇慶黃洪顯
大小篋篋	三〇個				大小篋蓋	八〇個	
大小篋篋	二〇個				篋五更雞	五〇個	
小貨	七〇〇個				大小提堯	一二〇個	崇慶萬子龍
大小篋盒	二〇個				大小篋蓋	一一〇個	
大小篋篋	八〇個				篋花篋	二〇個	
篋五更雞	二〇個						

各商號赴會物品統計表

篾五更雞	五〇個				小貨	七〇〇個	
各種篾兜	四八〇個	新繁楊萬山			大小篾籠	四〇個	
大小篾篩	六〇個				小篾玩器	一五〇個	
篾五更雞	一〇〇個				篾提花籃	五〇個	
各種篾包	五五個				篾衣帽架	四〇個	
篾藤花瓶	三二個				篾架	一〇個	
篾籠	三〇個				大小籬筐	二〇個	成都鍾清雲
大小斗筐	一〇個				大小背兜	六〇個	
大小筍箕	五〇個				大小泥篩	四〇個	
大小米篩	二〇個				大小撮箕	六〇個	
大小菜兜	六〇個				大小簸箕	一一〇個	
大小細篩	四〇個				大小荳兜	四〇個	
大小籬筐	七〇担	成都陳洪發			大小菜筐	一九〇個	

各商號赴會物品統計表

大小斗筲	九〇個				大小背筲	九〇個
大小筲箕	八〇個				大小提筲	八〇個
大小篾篩	一四〇個				各種撮箕	一一〇個
大小麩甲背	二〇個				大小碗筲	一二挑
大小蓋筐	八〇個				別祖	八〇個
大小斗筐	二四個	成都鍾貫廷			大小籬筐	八〇個
大小指筲	一〇〇個				大小提筲	一二〇個
大小筲箕	一二〇個				大小篾篩	七〇個
夾指	二〇個				大小撮箕	一二〇個
大小筲箕	一〇〇個				大小碗籃	二〇個
圍子	四個				帷蓆	四根
篾花簸簸	六四個	朝縣柳勝和			方眼提籃	一七六個
篾腰篋籠	八〇個				大小篾級	一四七個

各商號赴會物品統計表

蘇線凳	七五個	大小花籃	一九六個	
香花筒	七九個	六方提籃	一二四個	
篾五更雞	一三一一個	雀籠	六七個	
大小玩器	器器個	大小提兜	五〇個	崇慶彭長興
花素篾凳	五〇個	篾五更雞	五〇個	
大小篾篩	四〇個	帽盒篾兜	三〇個	
粗大篾篩	一二個	提籃	三〇個	
小篾玩器	六〇〇個	方眼提籃	二〇〇個	成都陳兆三
各式篾器	五〇對	各式篾笄	二二九個	
太小花籃	九〇個	各種篾包	六〇個	
篾五更雞	一五〇個	花筒	六〇〇個	
篾花簾簾	一〇個	篾扇	一〇把	
小篾玩器	五〇〇個	方眼提籃	三〇〇個	成都許錫山

各商號赴會物品統計表

大小花籃	一五九個					篾腰笆籠	七〇個	
篾五更雞	二四〇個					六方提籃	九二個	
大小篾纏	七五〇個					各式篾器	一七六個	
大小篾篩	九八個					花筒	三六〇個	
大小篾篋	一五七個					篾蓋	一八〇個	
大小篾玩器	壹柒個					各種篾筐	一一六個	成都都洪興
筍箕	五〇個					撮箕	六〇個	
篾箕	三〇個					斗筐	二〇個	
各式篾篩	一四九個					米撮箕	三五個	
篾扇	一四〇個					篾凳	六五個	
麵籬箕	四〇個					米團	三〇個	雙流康海青
米撮箕	二五個					米斗筐	二六個	
米手篩	八二個					米籬箕	三〇担	

大小米羅筐	一〇個	楊郭氏				大小斗筐	一二個	
大小背堯	一〇個					大小麵筐	二個	
大小筲箕	一〇個					大小簸箕	六個	
大小菜筐	三〇個					大小鍋蓋	一〇蓋	
大小灰篩	一〇個					大小撮箕	二〇個	
大小碗窰	六個					大小菜籃	二個	
大小登子	二個					大小花簸	五〇個	
篋窰子	六〇個					小篋筐	九〇個	
各種零件	二〇〇件					大小篋篩	三〇〇個	華陽白洪興
大小斗筐	二五〇個					大小簸箕	二〇〇個	
大小羅窰	二〇〇担					菜筐	子四〇〇個	
大小筲箕	五〇〇個					大小背箕	二〇〇個	
大小撮箕	二〇〇個					刷把	三〇〇個	

各商號赴會物品統計表

各商號赴會物品統計表

萬字片盒	一〇〇個				紙煙盒	二〇個		
鼓花扇子	七〇把				松花帽筒	四對		
單萬字墨盤	四〇個				筆筒	二〇〇個		
篋子	二五〇棹	成都羅國良			雙萬字筆墨盤	四〇個	江安民生工廠	
篋子	九五〇棹				篋子	二〇棹	江安江會安	
煙盒	一〇個				帽筒	四對		
牙粉盒	三〇個				文具箱	一〇個		
像架	四〇個				套盤	三五個		
名片盒	一九八個				紙捻筒	一〇對		
文具盤	八〇個				筆筒	一八〇個		
竹篋類					硯屏	五五架		
篋子	七〇把	江安羅炳榮			雞罩	五個		
篋子	五〇個				撈濾子	三〇個		
園子	一〇個							

各商號赴會物品統計表

包青套盤	一〇個					鼓花硯屏	三〇架	
篾絲座屏	四架					紙捻筒	一〇對	
穿尖盤	二〇個					窩竹帽筒	三對	
各式筷子	八六〇棹					文具盤	二〇個	江安鄧敬雲
牙粉盒	一〇個					片盒子	五〇個	
帽筒	三對					坐屏	一架	
筆筒	五〇個					紙捻筒	一〇對	
硯屏	一〇架					扇子	三〇把	
和匡子	三〇個					文具箱	五個	
茶食盒	四個					硯屏	一〇架	
棉煙盒	一〇個					筷子	一五〇棹	
三眼斗架	一〇件	江安李海甫				四眼斗架	五件	
大小像架	七件					筆架	六〇件	

各商號赴會物品統計表

大小片盒	五〇個				陽文扇子	二〇把	
素烟盒	一個				紙捻筒	一五對	
筆筒	九〇件				萬字盞盆	一二個	
各式筷子	三四〇棒				梳篦類		
各種竹篋	一二〇把	成都永康			各種牛角梳	一〇〇把	成都永康
梳子	一〇〇把	崇寧郭松林			髮梳	三六把	成都成都市
大小梳子	一二〇把	新津陳興榮			篋子	三〇把	新津陳興榮
梳子	六〇〇把	新津高明			篋子	一〇〇把	新津高明
梳子	一〇〇把	瀘縣張公道			篋子	二〇〇把	瀘縣張公道
梳子	一五〇把	崇寧張公道			篋子	一〇〇把	崇寧張公道
梳子	一六〇把	崇寧郭松廷			篋子	二〇把	崇寧郭松廷
梳子	五〇〇把	郫縣孫公道			篋子	二〇〇把	郫縣孫公道
小梳	四〇〇把	同			篋子	六把	成都邱樹和

各商號赴會物品統計表

玉	針	五〇支	玉	戒指	一二七對	
玉	花	一二九支	玉	八仙	二五對	
玉	簪	二七支	玉	耳環	一八對	
玉	壽星	三九個	玉	耳勺	四四對	
珍珠	花	一五支	珍珠	戒指	三支	
各樣小玉花		九五匣	玉	圈	三六對	成都明和永
玉	簪	九八支	玉	耳環	四五對	
玉	戒指	二八對	玉	花	五二對	
玉	針	八一支	玉	字	三〇軍	
玉	八仙	二四付	玉	羅漢	八付	
玉	八寶	一二付	玉	帽花	二三個	
玉	雀子	一〇〇對	玉	牌子	七個	
各樣零件		九八個	玉	圈	三八對	成都智融銀樓

各商號赴會物品統計表

戒	指	四六對				耳	環	三三對	
玉	花	三五支				珠	玉鑲嵌	三〇件	
玉	零	件二七〇件				珠	顆	八〇件	
料	件	一七〇件				玉	圈	三二對 成都寶粹昌	
戒	指	一〇九支				玉	簪	七支	
玉	花	六支				耳	環	六對	
瑪瑙	鳳凰	一對				玉	寶石	七對	
各樣	帽花	五九匣				各樣	零件	一二二件	
各種	戒指	三五付	成都美華新			長條	卡子	二個	
珍珠	耳環	四對				各種	零件	四六件	
玉	圈	三〇對	成都福榮隆			玉	簪	一〇〇支	
玉	針	六〇支				玉	字	二〇付	
羅	淡	二〇付				八	仙	二〇付	

各商號赴會物品統計表

玉	零	珍	玉	耳	玉	玉	玉	各種	玉	玉	寶	玉	耳
八	件	珠	簪	環	圈	圈	圈	耳環	圈	圈	石	際	環
仙	件	珠	簪	環	圈	圈	圈	耳環	圈	圈	石	際	環
一	包	八	三	八	二	二	二	一	二	二	八	一	三
〇		串	支	付	四	對	對	二	支	支	九	〇	〇
付					對	對	對	對	支	支	個	支	付
					成都榮盛	成都榮盛	成都榮盛	雙流凌子明	華陽德興永	華陽德興永			
					下	下	下						
玉	玉	玉	珠	寶	戒	寶	各種	各種	零	零	玉	玉	
羅	圈	鑲	花	石	指	石	手圈	戒指	件	件	牌	花	
漢	圈	鑲	花	石	指	石	手圈	戒指	件	件	牌	花	
三	八	三	四	一	三	三	二	二	七	一	一	三	
付	對	付	支	八	六	〇	七	二	件	〇	六	〇	
				個	支	個	支	支	件	件	個	付	
	成都							華陽					
	玉發							萬華					
	長							新					

各商號赴會物品統計表

銅鐵類	刀	子	八〇〇把	華陽萬金山		剪	刀	四〇〇把	
	鍍金戒指	二〇對				鍍金簪子	一〇支		
	七星盤	五個				鍍金圈子	一五對	成都智融樓	
	八仙	一付				帽	絆	三付	
	銀盒子	一五個				羅	漢	三付	
	各項鍊鍊	二一根				鎖	針	七二支	
	翠屏	四扇				酒席器	四一件		
	鍍金耳鈎	九八對				銀袖扣	四二付		
	鍍金髮叉	三八對				鍍金簪子	三〇支		
金銀類	鍍金圈子	六六對		華陽寶昌銀樓		鍍金簪子	二四〇對		
	玉對花	二〇對				玉零件	六〇件		
	玉扎花	一〇付				玉帽花	二〇個		
	玉簪	二〇支				玉簪	二〇對		

各商號赴會物品統計表

銅釘錘	四把					銅釘	二〇把		
迎五檠架	七個	成都羅國良				大小菜刀	五把		
大小洋刀	八〇把					大小銅鎖	三四把		
梭標	七把					大小洋鎖	二三把		
手標	一〇支					大小剪刀	六二把		
鐵鎖	六把					燙髮剪刀	六把		
剃頭刀	二〇把					鍋鏟	二六把	華陽張洪興	
湯瓢	九〇個					鐵鎖	九八個		
釘錘	八個					零星	一〇〇個		
湯瓢	八〇個	華陽陳順發				火鉗	一一個		
鉗子	一九個					釘錘	八個		
絲瓢	一四個					鍋鏟	二六把		
鐵鎖	五六把					零星	二〇〇件		

各商號赴會物品統計表

鐵	鑄	鐵	鐵	銀	錫	剃牛	剪	提	烙	剪	西	捏
鎖	子	絲	瓢	刀	刀	刀	刀	刀	鐵	刀	式	子
一 二〇 個	一 一 把	二 〇 把	七 〇 把	五 把	一 〇 把	一 〇 〇 把	五 〇 把	四 〇 把	二 〇 把	八 〇 把	四 〇 把	二 〇 〇 把
			成都 張玉 順									鄆 縣 張 金 山
烙	釘	鉗	銅	湯	甘	草	捏	菜	東	菜	銀	鋼
鐵	錘	子	瓢	瓢	蔗	鏟	子	刀	洋	刀	花	刀
五 〇 個	八 個	一 〇 把	九 把	一 〇 把	四 〇 把	五 〇 把	七 〇 把	一 五 〇 把	三 〇 把	四 〇 把	五 〇 把	二 把
								鄆 縣 郭 同 興				

各商號赴會物品統計表

煙	刀	一〇〇張	鄆縣戴海榮	錫	皮	五〇張
盤	子	二〇〇把		鋼	錯	四〇支
湯	瓢	四〇把		鐵	鎖	三〇個
馬	口	二〇架		鉗	子	一〇個
鍋	鏟	二〇把		鏟	鋤	二四個 鄆縣田正興
釘	耙	一〇個		鑿	刀	一四個
菜	刀	二把		毛	鏡	八個
鏟	子	一六個		甘	蔗	刀
草	鐮	刀	一八個	鏡	刀	一六個
菜	刀	五三把	成都洪字號	鑿	刀	三五把
鋸	刀	三〇把		捏	子	刀
花	鉞	一〇把		鋤	頭	二〇把
毛	鐵	五把		小	鋤	頭
						五四把

各商號赴會物品統計表

甘蔗刀	四〇把					鑿子	五〇把	成都長溪號
鋤頭	五〇把					柴刀	一〇把	
火條	一〇〇根					花鐵	一〇把	
大火鉗	一五把					小火鉗	二〇〇把	
鐵瓢	二〇個	成都王元臣				鐵鎗	一〇〇把	
銅瓢	一〇個					牛刮子	一〇個	
烙鐵	七〇個					鑿子	四把	
豬毛夾子	一〇〇個					畚星	三〇〇個	
煙刀	二〇〇張	郫縣銓泰祥				鋼釘	五〇個	
鋸皮	八〇張					鐵瓢	二〇〇個	
廣錯	五〇支					鐵鎗	二〇把	
大小鑿子	六〇〇把					毛鐵	四〇個	
牛刮子	一〇〇把					大小刀	五〇把	

各商號赴會物品統計表

雙絲轉珠	牌坊花架	撥口	鑽花	鑽子	箱鑽	火鑽	烙鐵	火條	鋤頭	鑊子	花錯	鍋鏟
一〇〇個	四付	一〇〇個	一〇〇個	四〇個	三〇把	一〇把	二〇個	五〇根	五〇把	五〇把	一〇把	三〇個
	金堂滕玉興						溫江黃玉山			成都周洪興		
鐵鑽	壽字罩鈎	湯瓢	馬口	鑽挾子	錐子	燈碗	廣鏟	斧星	柴刀	火鉗	斧星	柴刀
八〇〇把	一〇付	八〇個	二〇個	四〇個	五〇個	一〇個	一〇把	一〇〇件	一〇把	二〇把	二〇〇件	一〇把

各商號赴會物品統計表

甘蔗刀	大小鋸刀	鑽挾子	錫皮	鉛子	鐵鎖	小瓢	絲瓢	牛尾鎖	錢籠子	腳馬	烙鐵	鐵瓢
二二把	五八把	一〇個	一〇張	一〇個	二〇把	三〇個	九個	一〇把	一個 成都余少龍	二〇付	五〇個	五〇個
鑷刀	挾子刀	大小菜刀	柴刀	大小馬口	釘錘	烙鐵	湯瓢	挾子	針挾子	零星	油瓢	鍋鏟
四〇把	三四把	二二六把 鄂縣羅明記	三把	二〇個	三〇個	二〇個	三〇個	一〇個	一〇個	一〇〇件	四〇把	三〇把

各商號赴會物品統計表

釘	毛	廣	鐵	零	大水東洋刀	廚	燈	鋼	小	銅	錘	錫
錘	鐵	錯	鏢	星	刀	刀	檯	鉗	鏟	刮	子	刀
三〇個	二五個	三〇把	一二〇把	一〇〇件	八〇把	三〇把	三〇〇個	一〇把	三〇把	六〇個	一五把	三八把
						鄂縣張興隆						
鋼	牛	鑿	鐵	錫	挾	大小	零	脚	油	挾	烙	麻
鉗	刮	子	釘	皮	刀	刀	星	馬	瓢	子	鐵	刀
三〇把	六〇把	三五〇把	八〇把	六〇張	八〇把	一〇〇把	四〇〇件	一〇付	一〇個	三五個	五〇把	一二把
				資陽孫耀堂								

各商號赴會物品統計表

鐵	刮	牛	馬	蔗	綢	菜	鐮	刀	鋸	煙	錫	煙
鎖	子	尾	口	刀	刀	刀	刀	石	皮	刀	子	刀
三八把	八個	一〇把	一個	五把	三把	一四把	一四把	八〇個	三〇〇張	一二〇張	三〇把	一二〇張
			彭縣曠方祿							什那麗利盛		
寸	錫	烙	錫	釘	毛	甘蔗	券	鋤	鑽	鑿	容	鉗
金子	瓢	鐵	皮	把	錫	刀	刀	頭	花	子	桌	子
八個	八〇個	二〇個	八張	六把	六把	三把	八把	九把	五〇個	八〇〇個	四〇〇件	三〇個
								郭縣福與公				

各商號赴會物品統計表

銅	茶	茶	柴	鐵	錫	錫	錫	茶	釘	鐘	花	鋼	空花水烟袋	
瓢	刀	刀	刀	頭	頭	頭	頭	刀	耙	刀	鐵	椅		
八把	二〇把	四〇把	四〇把	八〇把	九〇把	一八把	三〇把	一二把	三〇把	一〇把	六把	五支		
	成都程合興	成都程合興				成都楊正陞							成都和昌裕	
馬	刀	刀	子	錘	火	火	花	琴	火	鍋	廿	大華廠鋼床	章美廠鋼鍋	發盛藥茶桿
一對	六〇把	四〇把	八〇把	九〇把	四〇把	二〇把	一五把	三〇把	二〇把	四架	一六套	八支		
崇慶劉金山										巴縣中華國貨介紹所				

各商號赴會物品統計表

裝瓶九藥	三六〇瓶				錠子藥	二四〇錠	
合子丸	一九盒				青藥	二斤	
京半夏	二斤				保寧半夏	二斤	
化紅	二把				於朮	一斤	
天生黃	一盒				仍丹	二條	
萬金油	五打				頭痛粉	二打	
八掛丹	二打				光明藥	一〇瓶	
金靈丹	三〇盒	成郡民生			紙包金靈丹	五〇〇包	
頭痛膏	一〇〇張				千金丹	五〇包	
薄荷錠	二打	華陽勳記			金靈丹	一打	成郡隆記
薄荷錠	二打	華陽福興隆			萬金油	一打	成郡永記
八卦丹	五打				頭痛粉	二打	
清快水	四瓶				麥精魚肝油	一打	成郡成都市

各商號赴會物品統計表

肺病汁	一瓶	重慶補乙藥房	清血汁	一瓶	
除濕汁	一瓶		梅毒汁	一瓶	
白濁汁	一瓶		結核汁	一瓶	
止咳汁	一瓶		腸熱汁	一瓶	
心血汁	一瓶		退熱汁	一瓶	
補腦汁	一瓶		補腎汁	一瓶	
強心汁	一瓶		健脾汁	一瓶	
脫痔汁	一瓶		益草	一對	成都福盛通
四製聚積	二筒	成都培和堂	鐵類散	二瓶	
胃病散	二四筒	成都善元堂	金靈丹	一打	成都泰安藥室
鴉管膠藥	五〇瓶	華陽棧一棠	沉香丸	一瓶	
寶林丸	一〇瓶		阿魏丸	一瓶	
白痧藥	一〇瓶		金靈丹	四瓶	華陽棧長興

各商號赴會物品統計表

金靈丹	萬應錠	衛生丸	清心丸	蘇合丸	白鳳丸	紫雪丹	白鳳丸	參茸丸	蘇合丸	通關散	萬應錠	保赤散
四盒	二瓶	二九	二九	二九	二九	一〇瓶	九九	九九	九九	一瓶	一瓶	二包
紅靈丹	點舌丹	寧坤丸	活絡丸	鎮驚丸	安宮丸	至寶丸	至寶丸	活絡丸	牛黃丸	臥龍丹	紅靈丹	白痧藥
三瓶	二瓶	二九	二九	二九	二九	二九	九九	九九	九九	一瓶	一〇瓶	一〇瓶
						華陽同仁堂						

各商號赴會物品統計表

銅燭台	香爐	銅爐	磁花盆	磁水盆	磁筆筒	磁碗	原料品 草白蘭	龜升靈	補腦丹	頭痛膏	靈寶丸	白痧藥
一對	一個	四個	四對	一〇個	一〇支	五〇個	四兩	一瓶	六瓶	二袋	八瓶	三瓶
							三台 大華公					
							古玩類					
吉慶架子	硯鏡	鏡匣	磁盤	磁觀音	磁印色盒	古硯	磁花瓶	鹿升靈	消毒酒	迎魂丹	氣痛散	平安散
一對	三個	一個	五〇個	三尊	一〇個	一〇方	三支	一瓶	六瓶	一五瓶	二袋	六瓶
							成都華昌永			成都玄和藥房		

各商號赴會物品統計表

銅	各種擺件	牙骨篋	銅器	牙棋	破花瓶	玉杯	圖章	煙咀	紅綠玉戒指	破盤	破花盆	眼鏡
章	四一件	二棧	二件	一付	八件	一個	七方	七支	五〇支	六五個	一對	六付
					成都智融							
大小珍珠	古錢	鼻烟瓶	圖章	文具盤	硯台	瑪瑙頂子	虎珀	字錢	紅綠元珠	各種磁玉零件	銅香爐	銅菩提
一九串	四個	二〇件	二〇方	四個	九方	三個	二個	二一件	二〇個	五七件	八個	一八尊
七類	成都寶祥昌							平泉閣				

各商號赴會物品統計表

大破口孟	四套				磁檀香爐	四個	
銅破佛像	八個				雕漆盒子	二個	
銅調羹碟	三七件				各種印章	八〇方	
各種鼻烟瓶	二二個				雲玉搬指	九個	
瑪瑙烟咀	九個				陳墨	一〇錠	
澳玉手鐲	一支				紫檀佛珠	八串	
琥珀珠子	四個				珊瑚頂珠	五串	
珊瑚帽結	一〇個				紫檀木盤	五個	
各樣零件	二九匣				古礎茶盤	二對	
古礎三星	一堂				大理石屏	四支	
各樣舊碗	七五個				各樣舊瓶	五二支	
青花破鏡	一支				青花魚缸	一支	
各樣花盆	二三支				各樣舊盤	一〇個	

各商號赴會物品彙計表

玉 花 盆	各種 零件	磁 壺	水 盒	磁 碗	磁 缸	銅 碗	銅 燈 台	銅 蠟 台	各 樣 茶 壺	各 樣 古 硯	各 樣 水 盒	各 樣 筆 筒
一個	七〇件	七把	二個	三個	九個	一個	三個	一對	四把	一方	七個	一五支
玉 擺 件	花 瓶	錫 壺	銅 手 爐	古 硯	磁 盤	銅 佛	銅 香 爐	銅 花 瓶	銅 七 星 件	綠 磁 象 獅	各 樣 筆 洗	各 樣 印 盒
二件	一二支 成都後子明	四支	一個	三方	二四個	三尊	二個	一對	一堂 華陽德興永	三個	三個	二九個

各商號赴會物品統計表

綠磁斑鳩	泥金帽筒	玉牌	磁鸚鵡	牙篸	銅供盤	古鏡	銅花瓶	水盒	磁盤	磁筆筒	磁綉	藏佛
一個	一個	三個	三個	八雙	五個	三〇個	二支	八個	六個	五個	五個	三尊
海螺水盒	泥金綵子	筆筒	石章	土獅	藏香盒	銅鏡	朝珠	玉如意	古硯	磁碗	磁香爐	磁印盒
一個	一對	四個	三方	二對	一個	七個	三串	一個	五方	一二個	二個	四個

各商號赴會物品統計表

五彩小碗	五彩供盤	各貨零件	舊墨	玉擺件	磁水盒	磁花瓶	磁碗	玉墜	眼鏡	古盃	水晶帽頂	磁筆洗
二付	三個	三〇件	五錠	一〇件	五個	一〇支	一個	二對	五付	一〇個	二個	三個
青花花盆	五彩大碗	五彩花瓶	古銅爐	磁擺件	磁印盒	磁盤	各種圖章	坐屏	篋子	硯台	畫神座瓶	望遠鏡
二付	二三個	一九個	四件	一匣	五個	六個	二〇方	六個	三付	一二方	二個	一個
		成都天發隆								成都徐銘軒		

各商號赴會物品統計表

黃銅香爐	二個			五彩印盒	四個	
大小佛珠	四付			大小硯台	四方	
壽山石章	四方			白磁觀音	一尊	
五彩座屏	一架			五彩魚缸	二對	
硃砂香爐	一個			千秋鏡	一對	
穿衣鏡	三對	成都鴻發源		珠花	四支	成都榮盛玉
珍珠	八串			珍珠耳環	四對	成都美華新
珍珠類	八〇件	成都智融		珍珠花	一五支	成都茂森公
珍珠戒指	三支		書籍類	國學基本叢書	三二種	成都商務印
學生國學叢書	四〇種			文學研究叢書	七一種	
大學叢書	三六種			農學小叢書	二〇種	
工學小叢書	二〇種			商學小叢書	二〇種	
百科小叢書	二〇〇種			醫學小叢書	二〇種	

各商號社會物品統計表

佛學叢書	一〇種				法學叢書	一〇種		
政法叢書	八種				地理叢書	九種		
文學叢書	三種				碑帖圖書	一〇〇種		
教科用書	四〇〇種				各種叢書	三〇〇種		
各種教科書	三一七冊				各種叢書	八四三冊		
步兵操典	一〇冊	成都世界書局			工作教範	一〇冊		
射擊教範	一〇冊	合和拍賣行			體操教範	一〇冊		
野外勤範	一〇冊				衛生救急	一〇冊		
陣中要令	一〇冊				夜間教育	一〇冊		
築城教範	一〇冊				劈刺教範	五冊		
陸軍禮節	一〇冊				運坐法	一〇冊		
戰鬥綱要	五冊				簡易測繪	一〇冊		
交通教範	五冊				通信教範	五冊		

士兵操典	五册				赤軍操典	五册
資治通鑑	一部	成都清雅齋		十三經	一部	
魏漢叢書	一部			四史	一部	
四庫全書目錄	一部			五經	四種	
古書	七〇種		字畫類	萬尚林梅花單	一張	成都博物齋
高其鳳山水單	一張			徐天池山水單	一張	
王石谷山水單	一張			唐寅人物單條	一張	
陳繼儒山水單	一張			陸探南田花卉單	一張	
劉石菴字屏	一堂			顧炎武對聯	一付	
各種字畫	二〇〇件			各種碑帖	二〇〇件	
鄭板橋字單條	一張	成都古學齋		劉石菴字單條	一張	
譚光祐字橫條	一張			劉石菴對聯	一付	
孫菊人小字對聯	一付			各種字畫	三〇件	

各商號社會物品統計表

各商號赴會物品統計表

各種草花	枇杷	橘	黃秧樹	柏樹	梔子花	玫瑰	核桃	洋菊	薔薇	橘	花本類	香包
三〇〇窠	二〇株	一〇〇株	二〇株	九〇株	二〇株	二〇株	四株	五〇窩	四〇株	八株	三五株	三個
											成都韻清花園	成都西蜀美
鐵脚海棠	玉蘭	洋槐	側柏	鐵甲松	梅花	瑞香樹	泡通樹	香種草花	茨梅	葡萄	橙子	教育玩具
二〇盆	二〇株	二〇〇株	二〇〇株	一六株	一〇〇株	八株	四株	二〇〇株	四〇株	五〇株	一八株	四〇件
成都戴開第					成都蘇花園							成都翁華工廠

各商號赴會物品統計表

柑子	板栗	寒香梅	繡球花	羅漢松	葡萄	茨柏	薔薇	桂花	各種草花	樹鵝	六月雪	垂絲海棠
八株	二株	二窠	一〇窠	三株	一株	四株	三株	四株	四〇〇窠	二〇株	二〇株	四〇盆
			成都菲樂花園									
橘子	無花果	楊柳	梔子花	草花	橘	梧桐	桃花	梅花	柏樹	次梅	橘子	羅漢松
四株	一株	四株	四窠	二〇盆	一株	四株	二〇株	四株	七〇株	一〇〇株	五〇株	一二盆
									成都雷青雲			

各商號赴會物品統計表

草	菊	柏	玫	梔	橘	桂	蘭	各種	李	紫	梅	柿
花	花	樹	瑰	子	子	花	草	草	樹	荆	花	子
一一〇盆	一〇〇窠	二四株	二株	二〇株	一〇株	三株	三〇盆	一一〇盆	二株	二株	二株	二株
		華陽小 天竺 花園										
次	葡	白	各	蒿	扁	橙	桃	馬	蒿	柏	紫	桃
柏	萄	菓	種	薇	柏	子	花	陰	薇	樹	薇	花
一四株	一〇株	一〇株	二二〇盆	二株	六株	二株	七〇株	二盆	四株	八株	二株	七株
華陽王興 園花								成都酒興 園花				

各商號社會物品統計表

梅	荷	千扁	橘	鐵	吊	黃	荷	牡	橘	板	楠	泡
花	荷	枝	子	甲	蘭	秧	荷	丹	子	栗	木	通
一〇〇株	三株	二一株	四株	二盆	一個	二株	三株	四盆	八株	一二株	一〇〇株	二株
梔	牡	茨	白	石	珠	芍	珠	黃	梅	香	梧	松
子	丹	柏	果	榴	藥	藥	籐	秧	花	樟	桐	樹
一〇株	四盆	一〇株	一株	一株	二盆	二盆	一架	六株	六株	二〇株	四株	二二株
成都春茂花園					鄂縣苑春花園							

各商號赴會物品統計表

板	各種	石	桃	梅	海	桃	薔	紫	綠	蘭	海	花
栗	柏	榴	花	花	棠	花	薇	楊	漢	薰	棠	紅
三株	一六〇株	二株	二〇株	二〇株	一四株	一〇株	五株	四株	五株	二〇盆	三盆	二株
				成都雷光金								
春	瑞	栝	紫	桂	草	栝	玫	梅	紫	各種	菊	柿
芽	香	子	荆	花	花	子	瑰	花	荆	柏樹	荷	子
一株	二〇株	七株	一〇株	二株	一〇盆	四株	六株	三八株	一株	二三株	二〇株	二株
										成都吉森花園		

各商號赴會物品統計表

板	槐	檉	柚	桃	灰	蕓	茶	泡	梅	千枝	棠	海
栗	樹	檉	子	樹	楊	果	花	通	花	柏	荆	棠
三〇株	五〇株	二〇株	二〇〇株	四〇株	五〇株	一五〇株	二〇株	八株	六〇株	二〇〇株	一四株	二二株
						成都花果園						成都巫清山
石	玫	橘	柑	梨	外國李	葡	各種草	槐	薔	黃	瑞	玫
榴	瑰	子	子	樹	樹	萄	花	樹	薇	秧	香	瑰
二〇株	七〇株	一〇〇株	一五〇株	二〇株	五〇株	七〇株	四〇〇窠	五〇株	三四株	二〇株	二〇株	五〇株

各商號赴會物品統計表

南天竹	紫荊	枇杷	南天竹	核桃	碧桃	梅花	千枝柏	桂花	茶花	梅花	梨樹	草花
四株	二株	二株	一對	一株	一株	一二株	一株	四株	二〇株	二〇〇株	四〇〇株	四〇窠
留春花園												
海棠	草花	櫻桃	觀音竹	桃花	梧桐	黃地源	瑞香	羅漢松	拱桐花	黃柑	各種桃	蘋果
二窠	二〇窠	一株	一對	二株	一株	一對	二〇株	一對	二〇株	五株	二〇〇株	一〇〇株
									成都蜀生花園			雙流彭吉堯

各商號赴會物品統計表

石	羅漢松	一〇窠					
金銀	桂	六株					
茨	柏	二株					
蘋	果	一〇株					
枝子	花	一〇窠					
茶	花	五〇株	馬和春				
桂	花	五株					
芍	藥	一〇〇窠					
綾羅	花	六盆					
牡丹		七〇窠					
各種果樹		五〇株					
春	草	一〇盆					
茶	花	四〇窠					
羅漢松		一〇窠					
柚	子	一〇株					
玫瑰	葡萄	一〇窠					
墨	吊松	一〇株					
各種	草花	六〇窠					
扁	柏	一〇〇株					
季	蘭花	四〇株					
金	邊	一盆					
金	邊瑞蘭	四株					
黃	葛蘭	一〇窠					
秋	蘭	六盆	成都長春花園				
黃	葛蘭	一〇盆					
牡丹		一四窠					

各商號赴會物品統計表

觀音竹	採柑	泡通	羅漢松	柏樹	薔薇	牡丹	蘋果	各種橙柑	櫻桃	桃花	晚香玉	萬壽紅
四窠	一〇株	二株	五〇株	一〇〇株	五〇株	五〇株	五〇株	二〇〇株	五〇株	二〇株	一〇〇株	一〇株
										馬聚卉		
桃	薔薇	海棠	板栗	楠木	紅白玉	芍藥	葡萄	梨子	柚子	水蜜桃	茶花	金蟬花
花	二株	二株	一株	二〇株	四〇株	五〇株	一〇〇株	四〇株	一〇〇株	一〇〇株	二株	四株
三株				李芬芳								

各商號赴會物品統計表

羅漢松	草花	柑子	洋槐	白果	芍藥	桃花	枇杷	海棠	各種草花	橋子	桃花	梅花
二盆	三〇盆	一〇株	一株	三株	六株	四株	一株	二株	一〇〇株	一五株	三〇株	三株
				李楊氏花園							成都賴永成	
柏樹	鐵甲松	楠木	柏樹	石榴	草花	牡丹	梅花	桂	柏樹	墨吊松	梅花	草花
三株	二盆	一株	一四株	二株	一〇株	六株	二株	二株	一〇株	三個	二五株	一〇株
	葉家花園								李陳氏花園			

各商號赴會物品統計表

板	芒	蘋	石	密	鐵	草	薔	柏	鐵	草	葡	紫
栗	種	果	榴	桃	甲	花	薇	樹	甲	花	萄	荊
五株	桃	一〇〇株	二株	二〇株	松	八〇株	四株	二六株	松	二〇盆	一〇株	一株
羅	茨	垂	桃	薔	柏	蘋	蘇	波	桃	牡	花	玉
漢	柏	絲	花	薇	樹	果	翠	羅	花	丹	紅	簪
松	柏	海棠	三〇株	一八株	一〇株	三〇株	香	花	二〇株	一五株	一〇株	花
八株	四株	二株	劉			黃	三對	一對		永興		五株
	李		錫			子				花園		
	乘		三			雲						
	權											

各商號赴會物品統計表

粉 茨 梅	四株	成都西蜀美	梅 花	一〇株
枇 杷	三株		羅 漢 松	一對
草 花	三〇盆		紫 荊	四株
桂 花	四株		少 興 花 園	
扁 柏	三〇株		燕 山 紅	二株
草 花	二〇種		各 種 蘭 草	四〇盆
黃 秧	二株		金 香 花 園	
拱 桐	四株		八 節 長 春	一盆
茶 花	一株		鳳 尾	一株
春 秋 樹	二株		黃 葛 蘭	六株
春 素	二盆		秋 素	一〇盆
各 種 草 花	六〇件		壽 亭 花	四盆
紫 楊	一〇株		薔 薇	八株
			集 生 花 園	
			紫 荊	一株

各商號赴會物品統計表

茨柏	寶珠香	黃葛樹	薔薇	花紅	梧桐	各種草花	千枝柏	硃砂玉苑	梧桐	紫荊	石榴	石榴	地洋花
五株	二株	一〇株 智雲花園	一六株	一六株	五株	一二種	二株	二株	二株	一株	四株	一〇窩	
羅漢松	千枝柏	香元樹	梅花	紫陽傘	紫荊	橋子	茨柏	玫瑰	紅白桃花	白玉蘭	燈盞花	金蝴蝶	
五株	一〇株	一株	一〇株	二株	四株	二株 成郡葉萬春 花園	二株	八株	八株	二株	二〇窩	二〇株	

各商號赴會物品統計表

楊柳	梔子花	黃秧	壽亭花	茶花	雪素	藍薇	瑞香	墨吊松	海棠	桃花	棋盤花	鐵甲松
二〇〇株	二〇株	二株	四盆	二株	二盆	一〇株	一〇株	二株	四株	八株	六株	一對
										成都南村花園		
泡通	洋槐	桂花	拱桐花	桃花	黃葛蘭	秋素	刺梅	洋槐	茨柏	白菓	美葡萄	南天竹
二〇株	二〇株	二株	六株	二〇株	一〇株	一八盆	六株	四株	六株	四株	八株	一對
						成都徑香花園						

各商號赴會物品統計表

翠	更	鴛
雀	一雀	鴛
一支	一支	一對
雀	石	黃
籠	燕	鷹
七個	一對	二支

各縣建設局赴會物品銷售數量統計表

類別品			名稱			數銷售數量			類別品			名稱			數銷售數量		
工藝品	機製品	機	灰	麵	一	種	四〇	四斤	工藝品	機製品	魚	燭	二	種	六	二包	
化學製品	肥皂	八	種	四九	二個				化學製品	胰	子	三	種	四〇	個		
	髮油	二	種	二四	瓶					雪	花	四	種	五二	瓶		
	牙粉	一	種	四	包					香	水	一	五種	五	四瓶		
	陶器	二	種	七九	一件					玻	磁	一	七種	三	四一件		
	製革	品	八	種	五	五件			手工製品	布	疋	一	二種	三	三三疋		
手工製品	線	呢	五	種	四九	疋			手工製品	丁	綢	一	種	八	節		
	線	毯	二	八種	八	二床				毛	毯	八	種	一	五床		
	浴衣	一	種	一	件					枕	頭	二	種	三	八個		
	門簾	二	種	三	張					水	絮	一	種	四	九床		
湖	續	一	種	二	疋				充	蔗	紗	一	種	三	疋		

各縣建設局赴會物品銷售數量統計表

各縣建設局赴會物品銷售數量統計表

絨	絨	品九種	六六件			毛絨衣	一種	三件		
絲	帶	一種	二打			廠葛	一種	四正		
葛	巾	五種	六九張			山露絲背心	一種	一件		
夏	布	七種	二五四疋			羅紋	三種	四二疋		
刺綉	品	二種	二六件			襪子	一二種	八六八雙		
傘	四種	一四〇把				蓆子	五種	九四床		
朝	扇	一二種	一七七柄		農產品	豆	二〇種	二〇瓶		
農產品	棉	籽一種	三瓶			雜	梁	籽六種	六瓶	
農產	種	籽	四六種	四六瓶	農產	製	品	酒	一九種	二四八瓶 二七二斤 四九罐
農產	製	品	麵	四九三把 二〇四斤		糖	四種	二九三斤		
醋	五種	一〇八斤			果	露	二種	一六瓶		
蜜餞	果品	二七種	四二七斤		藕	粉	三種	三八八斤		

藤	器五種	三八件		竹	簧器	一一種	蓋三件
木	器二種	八件		棕	器四種	六五件	
林產製品	竹	器一五種	二七六件	產林製品	紙	張三七種	七三刀
果	品四種	六五六個		林產品	白	蠟一	種三元
絲	煙二種	二盒		罐	頭一二五種	四四七件	
捲	菸八種	空葉〇支		葉	菸七種	六五四斤	
鹽	花生一種	三斤		乾	兔一種	1000支	
蔗	飯一種	二斤		條	粉一種	一三斤	
蔗	粉一種	二斤		茶	葉一〇種	九二四斤	
皮	蛋二種	一八三個		豆	腐乳七種	空鹽三斤	
火	腿二種	二一支		豆	豉六種	七〇四斤	
豆	瓣四種	九〇八斤		糖	果三二種	一一六盒	
鹽	菜六種	五一七斤		豆	油一四種	三五〇斤	

各縣建設局赴會物品銷售數量統計表

各商號赴會物品銷售數量統計表

類 別 品 名 種			數 銷 售 數 量			類 別 品 名 種			數 銷 售 數 量		
工 藝 品	化 學 製 品	肥 皂	三 種	一 七 三 九 五 個	工 藝 品	化 學 製 品	髮 油	三 種	二 三 八 瓶		
		髮 膏	二 種	二 〇 瓶			香 水	二 種	三 七 六 三 瓶		
		牙 粉	二 種	三 五 三 六 瓶			陶 器	二 種	四 二 四 瓶		
		玻 璃	一 四 種	七 二 二 件			眼 鏡	三 六 種	四 四 一 八 件		
		製 革 品	九 種	二 三 二 四 件			手 工 製 品	八 種	二 五 七 付		
		布 疋	八 種	一 九 三 疋			門 簾	二 種	五 〇 張		
		枕 帕	一 種	二 五 張			布 臥 單	五 種	一 四 九 床		
		毛 巾	七 種	四 八 二 張			毛 毯	一 種	一 床		
		湖 縐	三 種	四 七 疋 五 丈			中 山 葛	一 種	五 疋		
		中 山 呢	一 種	三 九 疋 九 丈 二 尺			綢 子	四 種	五 六 疋		
		綢 緞 被 面	二 種	八 床			夏 布	八 種	八 八 六 疋		

各商號赴會物品銷售數量統計表

各商號赴會物品銷售數量統計表

羅紋	二種	二六六元		繡織屏	二種	一二七張
蓆子	六種	豆〇七五床		鞋帽	六種	二四四件
綾花	九種	九七一支		農產製品 大麴酒	三種	一二四瓶
農產製品 糖	一五種	六八八包 一七五斤	豆油	四種	八〇瓶	四二〇斤
葉菸	三種	三三斤	捲菸	二種	六八〇支	
林產製品 竹器	二〇種	四八七九一件	林產製品 木器	三二種	三三〇七件	
棕器	五種	五四一件	梳篦	五種	四一〇二件	
鐵器	一六種	二一九八件	礦產製品 銅器	一四種	二三七件	
藥材品 膏丹丸藥	一五種	一六五一件	珍珠類 珍珠花	一種	一五支	
珍玩類 珊瑚零件	二種	六件	鼻烟瓶	一種	五支	
書籍類 書籍	三八五種	九三六部	字畫類 古畫	二〇種	三〇八幅	
油畫	一種	四件	花木類 梅花	四種	二二三株	

各商號赴會物品銷售數量統計表

波羅密	一種	六四株		杏花	一種	二株
美國櫻桃	一種	三三株		葡萄	四種	六三株
石榴	一種	四三株		檸檬	一種	四株
牡丹	五種	一五一株		薔薇	四種	七七株
核桃	一種	四株		李樹	一種	五株
柑子樹	三種	三六八株		花紅	二種	一八三株
壽星橘	一種	四二株		黃葛蘭	一種	四三株
桃花	四種	二九〇株		垂絲海棠	一種	三七株
竹	二種	一四株		黃楊	一種	一七株
茶花	一種	四〇五株		桐	一種	二八株
蘭蕙	四種	八五盆		玫瑰	二種	四六八株
柏	三種	四四〇株		紫荊	一種	二六株
花木類	三種	三七株		松	四種	七五株
桂						
花						

各商號赴會物品銷售數量統計表

魚子蘭	二種	四二株	玉蘭	一種	一株
瑞香	二種	七八株	板栗	一種	一〇株
梨樹	三種	三一四株	美國蘋果	二種	二三四株
枇杷	一種	三株	春秋樹	一種	二株
橙樹	二種	八一株	柳	一種	二株
楠木	一種	五株	拐棗樹	一種	二株
芍藥	五種	四九六株	黃葛樹	一種	四株
香堇	一種	一株	玉簪	二種	一〇株
燕山紅	一種	二株	鳳尾	一種	一株
壽廷花	一種	四株	繡球花	二種	三六株
梔子花	一種	一〇二株	玉蕊	一種	四株
燈盞花	一種	三〇株	金銀花	一種	八盆
紫陽花	三種	一七株	夜來香	一種	一五株

各商號赴會物品銷場數量統計表

晚香玉	一種	四〇株		蝴蝶花	二種	一四一株
月月開	三種	一〇二株		洋菊花	一種	五〇株
寶珠香	一種	二株		各種草花	五三種	一五八四株
棕葉	一種	一五〇斤		棕絲	一種	三〇斤
鳥獸類鸚鵡	三種	一一一支		野鷄	一種	二支
竹鷄	一種	四支		吐舌鷄	一種	一支
百齡鳥	一種	一一支		烏翎	一種	三支
青燕	一種	一五二支		金翅	二種	一二〇支
虎皮燕	一種	一八三支		紫燕	一種	二二支
黃老鴉	一種	六支		白燕	一種	一七四支
鴿子	一種	四支		芭尾鳥	一種	一支
白耗子	一種	八〇籠		八哥鳥	二種	五支
甘支鳥	一種	二〇支		大嘴鳥	一種	一八二支

各商號赴會物品銷售數量統計表

黃雀	一種	四支			更雀	一種	一支
儉倉雀	一種	二支			梅花雀	一種	一支
黃金子	一種	五支			麻雀	一種	四支
畫眉子	一種	三八支			叫天	一種	一六支
紅嘴燕	一種	四八八支			五彩鳳	一種	二二支

各縣建設局赴會陳列團務照片表冊統計表

品名	數量	徵集機關	品名	數量	徵集機關
新都義勇隊照片	一	新都建設局	鄂縣團務照片	二	鄂縣建設局
洪雅團務照片	二	洪雅建設科	洪雅團款統計表	各一份	洪雅建設科
夾江團委會檢閱照片	一	夾江建設科	榮縣團務照片	一	榮縣建設科
威遠團務照片	一一張	威遠建設科	威遠團務統計表	一	威遠建設科
眉山團務照片	七	眉山建設科	丹稜團務照片	七	丹稜建設科
青神團務統計表	三	青神建設科	大邑團務統計表		大邑建設科
江北團務照片	二	江北建設科	巴縣團務照片	一〇張	巴縣建設科
江津團款統計表	一	江津建設科	江津團務統計表	一	江津建設科
江津團隊統計表	一	同	江津丁氏照片	一	同
江津防匪樓照片	二	同	長壽團務照片	四	長壽建設科

各縣建設局赴會陳列團務照片表冊統計表

各縣建設科赴會陳列團務照片表冊統計表

榮昌團款統計表	一	張	榮昌建設科	榮昌團隊統計表	一	張	榮昌建設科
榮昌各鄉團槍比較表	一	張	同	榮昌各鄉團槍子彈數目表	一	張	同
南川團槍統計表	一	張	南川建設科	南川團款統計表	一	張	南川建設科
南川團隊照片	五	張	同	涪陵檢閱團隊照片	三	張	涪陵建設科
涪陵民丁畢業照片	一	張	涪陵建設科	涪陵團槍統計表	一	張	同
涪陵團款統計表	一	張	同	涪陵團隊統計表	一	張	同
大足團務照片	一	八張	大足建設科	大足團款統計表	各一份	大足建設科	
璧山團務照片	一	二張	璧山建設科	奉節團務照片	三	張	奉節建設科
巫山團務照片	四	張	巫山建設科	萬縣團務照片	八	張	萬縣建設科
開江團務照片	一	張	開江建設科	大竹團隊照片	二	張	大竹建設科
大竹團務統計表	三	張	大竹建設科	忠縣團隊統計表	一	張	忠縣建設科
忠縣團款統計表	一	張	忠縣建設科	忠縣團槍統計表	一	張	同

忠縣罐子砲圖式	一	張	同	忠縣罐子砲照片	一	張	同
忠縣碉樓照片	一	張	同	忠縣民團照片	二	張	同
鄧都團務照片	六	張	鄧都建設科	墊江團務照片	一〇	張	墊江建設科
梁山檢閱團隊照片	一	張	梁山建設科	梁山碉樓照片	三	張	梁山建設科
彭水團務照片	三	張	彭水建設科	彭水團隊統計表	各一份		彭水建設科
三台檢閱門戶練丁照片	一	張	三台建設局	宜賓團務照片	一〇	張	宜賓建設科
宜賓團隊統計表	一	張	宜賓建設科	宜賓團槍統計表	一	張	同
宜賓團隊統計表	一	張	同	長寧檢閱團隊照片	一	張	長寧建設科
長寧團隊統計表	一	張	長寧建設科	長寧團槍統計表	一	張	同
長寧團隊統計表	一	張	同	高縣團務照片	一	張	高縣建設科
筠連團務照片	二	張	筠連建設科	瀘縣團務照片	三	張	瀘縣建設科
納溪團務照片	一	張	納溪建設科	仁壽團務照片	一	張	仁壽建設科

各縣建設科赴會陳列團務照片表冊統計表

各縣建設科赴會陳列團務照片表冊統計表

四

井研團務統計	井研團務照片
二	一
張	張
井研建設	井研建設

各機關送會陳列剿匪照片物品統計表

品名		數量	徵集機關	品名		數量	徵集機關
各軍首長照片	一四張		七路軍獨立師	一旅剿匪照片	五大張		
二路軍剿匪照	一冊		二路軍六旅剿	匪照片	七張		
三路軍剿匪照	一六張		五路軍剿匪照		一冊		
五路軍剿匪照	六張		逸防軍破獲共	黨機關照片	五張		
二尺四剿匪放	三八張		二尺剿匪放大	照片	四八張		
一尺六剿匪放	二三張		一尺二剿匪放	大照片	二〇張		
通俗教育館匪	九二張		基江饑民照片		一三張		
璧山破土匪照	三張		巫山剿決土匪	照片	三張		
宣漢剿匪照片	一〇張		大竹槍斃土匪	照片	一張		
梁山剿匪照片	二二張	梁山建設	廣元剿匪合訂	照片	一大張		
安撫會匪照	二冊		收容所照片	合川避赤難民	四張	合川建設	

各機關送會陳列剿匪照片物品統計表

各機關送會陳列劇匪照片物品統計表

赤匪令旗	二面	赤匪軍用便帽	一八頂
赤匪用紙幣	五張	赤匪用銅幣	二枚
赤匪圍旗套	半節	赤匪印花	一張
赤匪假木槍	一支	赤匪假木刀	一把
赤匪殘殺民衆碑文	五幅	赤匪軍用地圖	一幅
赤匪信札	二件	赤匪陳友壽日記册	一本
赤匪連絡法	一紙	赤匪探悉我軍新計劃	一張
恩陽河赤匪村旗	一面	南江赤匪蘇維埃旗	二面
營山赤匪蘇維埃旗	一面	川北赤匪偽交通圖	一張

各機關送會陳列剿匪照片物品統計表

四川第十三次勸業會春季國術比賽會授獎表

組別		類別		獎章		人數		備		考
特	別	一	二	甲	等	金	章	四	人	
				乙	等	金	章	四	人	
普	別	二	一	甲	等	金	章	五	人	
				乙	等	金	章	五	人	
通	軍			甲	等	金	章	四	人	
				乙	等	金	章	七	人	
士	婦			藍			章	一〇九	人	
				銀			章	一三〇	人	
女				特	別	金	章	一	人	
				甲	等	金	章	五	人	
				銀			章	一九	人	
				藍			章	二〇	人	

四川第十三次勸業會體育賽馬會獎評表

評語 馬匹

冠軍 三三四

亞軍 二匹

快馬 二匹

備考 會賽馬匹共一四〇匹

冠軍飛聚驄

豫波題贈

喬仲泉帥長之飛聚驄色如紅棗產昭覺廬涼山

疑是安期島上來信知名馬異凡才不須更食如瓜堪自見驂驄道路開

冠軍八百花

豫波題贈

林澤伯先生之八百花係黑花銀蹄產西昌馬之魚水

馬上英雄樂意賒據鞍顧盼散餘霞花名八百稱神品猶記開元說玉花

亞軍雲裏燕

豫波題贈

劉佛澄司令之雲裏燕色爲鐵青產會理馬之湧白

四川第十三次勸業會體育賽馬會獎評表

四川第十三次勸業會體育賽馬會獎評表

而今始見空羣馬一顧當爲萬馬驚捷足如飛輕似燕踏花多更碧雲平

亞軍玉蹄豹

豫波題贈

黃裳階先生之玉蹄豹產冕寧爲該縣第一名馬

紫陌紅塵白玉蹄成稱天馬與雲齊南山有豹何常隱踏循香泥日未面

105
60-1-27
111

11