۲۸ صفحه

اطلاعات

شنبه چهارم تیرماه ۲۵۳۶ ـ شماره ۱۵۳۴۵ تکشماره ۱۰ ریال

تاریخ اعلام اسامی و محل معاینات پزشکی زائران حج

در صفحه ٤

شاهنشاه آریامهر امروز ازسفرآذربایجان بتهران مراجعت‌فرمودند گزارشی از این‌سفر در صفحه۱۱وخبر مراجعت معظم‌له درصفحه‌چهارم چاپ شده است . در عکس شاهنشاه آریامهر هنگام بازدیداز‌هنرستان صنعتی رضائیه، کاریک هنرجو را ملاحظه می فرمایند.

شاهنشاه: مشکل مسکن فقط باتشکیل تعاونیها حل میشود

- کارگران هرچه بیشتر کار کنند به‌نفع آنهاست
- کار دادگستری هرقدر کمتر باشد ماراضی تریم

اسامی پذیرفته‌شدگان دانشگاه هفته‌دوم مرداد اعلام میشود

دکتر قاسم معتمدی وزیر علوم دررضائیه گفت :

آزمون همگانی مستقل سال آینده لغو میشود

شانس قبولی شرکت کنندگان در کنکور افزایش یافته است

دیروز ۲۷۰ هزار نفر در تهران وچندشهرستان در آزمون همگانی شرکت‌کردند تا بدانشگاه‌ها و مدارس عالی راه بیداکنند. بطوریکه مقامات وزارت علوم پیش‌بینی کرده‌اند ، امسال شانس پذیرفته شدن‌دانشجویان به دانشگاهها افزایش یافته‌است (عکس‌شرکت‌کنندگان درآزمون‌همگانی را در حوزه دانشگاه تهران نشان میدهد.)

وزیر علوم و آموزش عالی که در التزام شاهنشاه آریامهر در رضائیه میباشد طی‌گفتگویی با خبرنگاران اعلام کرد شانس قبولی هر شرکت‌کننده درآزمون همگانی 'باتوجه‌بپذیرش‌دانشگاه هاومدارس‌عالی وعدم حضور عده‌زیادی ازداوطلبان‌درجلسه آزمون خیلی زیاداست.

دکتر معتمدی با اشاره به‌رقم ۲۹۱۵۶۵ داوطلب شرکت در آزمون با محاسبات که‌پیش‌بینی شده اعلام کرد که فقط بیش از ۱۷۰ هزار داوطلب واجد شرایط پذیرش دانشگاهها و مدارس عالی هستند مابقی به دلیل عدم موفقیت در امتحانات سال ششم دبیرستان در مرحله نهائی آزمون موفق نمیشوند و حتی تعدادی از آنان دیروز در جلسات‌آزمون حاضرنشدند.

وزیر علوم‌گفت نزدیک به ۲۱ هزار نفر کارت شرکت در آزمون دریافت نکرده‌اند .

بنظر دکتر معتمدی امسال که آخرین سال برگذاری‌آزمون همگانی بصورت مستقل است . سئوالات در سطح معلومات‌یک شرکت‌کننده در آزمون تنظیم شده‌بود. وی‌همچنین‌خاطرنشان کرد که سال آینده از طریق امتحانات آخر سال و معدل کتبی امتحانات پایان دبیرستان دانشجویان دانشگاهها‌ومدارس عالی برگزیده میشوند .

وی افزود : تنها در آزمون امسال یک مورد تخلف در تهران دیده شد که فردی‌بجای فرد دیگری در آزمون شرکت کرده و شناخته شده بود.

نحوه انتخاب دانشجو برای دانشگاه ها تغییر میکند

رهبر حزب منحله توده بخاطر ائتلاف با بختیار برکنار شد!

★ قاسمی و فروتن مائوئیستی شدندوبه آلمان غربی فرار کردند

★ ۳ دسته از رهبران حزب منحله توده برای کنترل رادیو «پیک‌ایران» بجان هم افتادند

در صفحه ۳

۲۰ نفر دردریاغرق یا درجاده کشته‌شدند

بیکاره‌های تهران وشهرستانها بکار گمارده‌میشوند

براساس موافقت‌نامه‌ای که امروز بین وزارت بهداری و بهزیستی و وزارت‌راه وترابری به‌امضاء رسید، کلیه بیکاران پنهان حاشیه‌نشین کشور جذب بخش‌های خدمات و صنایع خواهند شد.

این طرح درباره آن دسته از نیرو ی‌انسانی که درشهرها بشکل حاشیه‌نشین درمی‌آیند و بعلت نداشتن فن و حرفه‌ای امکان اشتغال آنها در بخش های‌خدمات و صنایع کشور میسر نمیباشد ، انجام میشود.

امروز موافقت‌نامه‌ای میان دکتر شیخ‌الاسلام‌زاده وزیر بهداری و بهزیستی و ابراهیم فرحبخشیان وزیر راه و ترابری بامضاء رسید تا براساس نظم خاصی نیروی انسانی موردنظر بازسازی و با فراگرفتن حرفه در بازار کار جلب شوند.

در این موافقت‌نامه وزارت بهداری ، بهزیستی متعهد شده است که امکانات آموزشی‌مراکز تربیتی وبازسازی نیروی‌انسانی سازمان‌های منطقه‌ای بهداری و بهزیستی در شهرهای تبریز ، مشهد، اصفهان،شیراز، اهواز، کرمان وکرج‌را درآختیاروزارت راه و ترابری قرار دهد ، رشته های آموزش حرفه‌ای در این مراکز عبارت خواهد بود از ماشین‌کاری، اتومکانیک ، برق، الکترومکانیک ، درودگری و ترابری ،درصورتیکه کارآموزان فاقد سواد خواندن و نوشتن باشند سواد آموزی می‌شوندو هنگامی برای‌طی‌دوره آموزشی معرفی خواهند شد که حداقل دارای گواهینامه دوره اول ابتدائی باشند.

هزاران مسافردر شهر های شمال باکمبودجاروبرو بودند

کمبود نان در بندرپهلوی مشکلاتی برای مردم فراهم کرد

درصفحات آخر-۲۶و٤

با نجام واکسیناسیون سلامت کودک‌خود را حفظ نمائید .

دادگاه‌مهاجمان کن تاپایان‌این‌ماه تشکیل‌میشود

در صفحه ۲٦

ترانه‌های ایرانی ،سست ، توخالی و غم انگیزست

بحث تازه‌ای پیرامون ترانه‌های ایرانی همراه با برنامه‌های امروزوفردای تلویزیون ، اخبار هنری در صفحه ۲٤ چاپ شده است.

یک‌زن، باندزدی تشکیل‌داده‌بود

دزدان و سردسته آنها دستگیر شدند و مقدار زیادی اموال مسروقه بدست ماموران افتاد. در صفحه ۲٦

مسئله «عربی‌بودن» دریای سرخ

تفسیرهای سیاسی روز از نشریات معتبر و خبرگزاری های جهان در صفحه ۸ چاپ شده‌است.

«سارتر» به‌روایت «سارتر»

«سارتر از زبان خودش»کتابی است که این روزها پاریس‌از آن سخن‌می گوید. سوگواره ژرف یک هستی، تضاد ها و نقطه‌های ضعف سارتربروشنی وسادگی دراین کتاب تصویر شده‌است. چکیده این کتاب‌در مقاله حسین‌مهری درصفحه ٦ بنظر شما‌میرسد.

قصه اسارت شهروندان

در صفحه ۲۱ روزنامه مطالب مربوط به «هنرو ادبیات» چاپ شده است. دراین صفحه نقدی برنمایشنامه « گلدونه خانم»، خاطره‌ای از « استاد مینوی»،یک شعر از پرویز خائفی‌و چند خبر از تالارهای شهر چاپ شده است.

دنیای ورزش منتشر شد

آگهی مناقصه برای‌خرید لندینك‌گرافت

به‌صفحه ۲۳ مراجعه شود

پژوهشکده فرهنك ایران

آگهی پذیرش دانشجو برای‌دوره فوق‌لیسانس و دکتری زبان و ادبیات فارسی

شرح در صفحه ۱۷

دعوت بخدمت درشوراهای‌داوری

وزارت دادگستری از قضات بازنشسته یامستعفی‌وکلاءدادگستری وسر دفتران اسناد رسمی اعضاء هیئت علمی یا آموزشی شاغل یا بازنشسته دانشگاه ها و موسسات علمی آموزشی در رشته های حقوق دعوت مینماید تا بعنوان مشاورشورا های داوری در تهران انجام وظیفه نمایند .

از داوطلبان محترم خواهشمنداست تقاضای خود را برمبنای فرم زیرتاآخر وقت‌اداری روز ۱۵ر٤ر۳٦ با پست سفارشی باداره‌کل‌خانه‌های انصاف و شوراهای داوری واقع در خیابان شاهرضا خیابان فرصت ارسال فرمایند .

از بین داوطلبان با توجه بمیزان‌احتیاج شورا های داوری تهران تعدادی بعنوان مشاور تعیین‌میشوند و در قبال انجام وظیفه به آنها حق‌الزحمه متناسب پرداخت خواهد شد .

داوطلبان محترم برای تحصیل اطلاعات بیشتر نیز میتوانند باداره کل خانه های انصاف و شورا های داوری مراجعه نمایند.

وزارت دادگستری

اینجانب نام خانوادگی

شماره شناسنامه دارای درجه علمی

تلفن نشانی محل سکونت

مایلم برحسب‌دعوت‌وزارت‌دادگستری در شوراهای داوری تهران بطور تمام‌وقت / نیمه‌وقت بسمت‌مشاور انجام وظیفه نمایم .

امضاء

یادبود

بمناسبت چهلمین روز درگذشت عزیزازدست رفته شادروان پرویز حجازی به‌اطلاع کلیه‌دوستان وبستگان محترم میرساندبه‌همین مناسبت مجلس یادبودی روز یکشنبه پنجم تیر ماه ازساعت ۳تا۵ بعداز ظهر در شبستان شماره‌یك‌بهشت زهرا منعقد است.

خاندان حجازی

همکار گرامی آقای محمودصدرالدین

بایک دنیا اندوه درگذشت پدر گرامیتان‌راتسلیت عرض نموده بقاء عمر خاندان محترمتان را از درگاه ایزد یکتا خواستاریم .

کارکنان دفتر برنامه و بودجه فارس

جناب آقای حاج سیدمحمد گرامی

باانده فراوان مصیبت درگذشت پدر بزرگوارتان را تسلیت عرض نموده سلامتی و سعادت وجود شریف و خاندان گرامی را خواهانیم.

هیئت مدیره و کارکنان شرکت ساختمانی گلستان

واگذاری نمایندگی از آمریکا

نماینده بزرگترین تولید کننده و صادر کننده پارچه های مبلی آمریکا جهت واگذاری نمایندگی فروش در ایران به‌تهران آمده است. داوطلبان برای مذاکره مستقیم وکسب اطلاعات بیشتر لطفا باخانم نانسی- سیمونز اتاق ۹۰۱ هتل هیلتون تماس بگیرند .

بانهایت تاسف درگذشت نابهنگام وتاثر آور بانو فرخنده وفائی صبیه آقای رضا وفائی وهمسر آقای دکتر سید شفیع شکرائی ،عموزاده همسرم را باطلاع میرساند.

مجلس ختم آنمرحومه روز یکشنبه پنجم تیر ماه ازساعت ٤الی٦ بعدازظهر در خانقاه صفی‌علیشاه برگزار خواهد شد

دکتر هوشنگ رام

انتخاب دیپلمه کارآموز جهت‌تامین کادر افسری دریائی شرکت ملی نفتکشی ایران

در صفحه ۲۲

اطلاعیه‌تعمیرگاهی

تعمیرگاه مجاز۶۲ ایران ناسیونال واقع در کیلومتر ٦ جاده‌مخصوص کرج‌همه‌روزه‌ازساعت ۷صبح الی ۷بعدازظهر آماده قبول کلیه خدمات بعدازفروش اتومبیلهای پیکان میباشد

نشانی جدید

شرکت سهامی خاص بسته بندی وتوزیع گوشت مرغ وتخم مرغ (پردیس)

از تاریخ٤ر٤ر۳٦ به نشانی زیر انتقال یافت خیابان جردن روبروی سوپر جردن خیابان شهیاریلاك ۱۰۵ طبقه سوم تلفن ۲۲۵٤۰۱

آگهی استخدام کارمندازطریق خریدخدمت

وزارت دادگستری برای انجام خدمت تمام وقت باحقوق کافی در دبیرخانه شوراهای داوری پایتخت به تعدادی دیپلمه که سن‌آنها تا۳۱ شهریور ماه سال جاری زائد بر۴۰سال تمام نبوده و در محل دیگری نیز اشتغال نداشته باشند نیازمند است داوطلبان واجد شرایط میتوانند تقاضای خود را باتنظیم‌فرم مندرج در این آگهی همراه با مدارک زیر حداکثر تاتاریخ ۱۵ر٤ر۳٦ باداره کل خانه‌های انصاف وشوراهای داوری واقع در خیابان شاهرضا خیابان فرصت- تسلیم و یا باپست سفارشی ارسال دارند.

۱- فتوکپی مدارک تحصیلی .

۲- فتوکپی شناسنامه.

۳- فتوکپی برگ پایان خدمت وظیفه‌عمومی یابرگ معافیت.

٤- چهار قطعه از آخرین عکس داوطلب بابعاد ٦×٤

۵- نشانی صریح وکامل داوطلب.

در صورتیکه تعداد داوطلبان از حدود نیاز اداره کل شوراهای داوری تجاوز نمایدتعداد مورد احتیاج از بین داوطلبان بطریق امتحان ومصاحبه انتخاب میشوند.

تاریخ امتحان و مصاحبه نیز بعدا بانشر یکبار آگهی در همین‌روزنامه باطلاع داوطلبان خواهد رسید. داوطلبان محترم برای تحصیل اطلاعات بیشتر میتوانند باداره کل خانه‌های انصاف وشوراهای داوری مراجعه‌فرمایند.

وزارت دادگستری

اینجانب نام خانوادگی شماره شناسنامه

شغل درجه تحصیلی تلفن

نشانی محل سکونت ...

مایلم برحسب دعوت وزارت دادگستری در شوراهای داوری تهران بطور تمام وقت‌قسمت کارمند دبیرخانه انجام وظیفه نمایم.

امضاء

اسرائیل آماده تخلیه مشروط کرانه غربی رود اردن شد

★ حافظ‌اسد : اعراب از سرزمین های خود صرفنظر نخواهند کرد .

★ طرح تازه صلح آمریکا برای خاورمیانه آماده شد.

تل‌اویو- خبرگزاریها- مناهم‌بگین نخست‌وزیر جدید اسرائیل اعلام کرد که کشور وی دارای حقوق مشروع و تاریخی برای حفظ اراضی اشغال شده ساحل غربی رود اردن است. بگین دولتهای عرب را متهم کرد که‌خواستار صلح کردن با اسرائیل نیستند .

بگین که‌روز پنجشنبه گذشته این سخنان را عنوان می‌کرد گفت که‌در مذاکرات صلح خاورمیانه هرمسئله‌ای قابل طرح‌است اما اسرائیل بهرتقدیر ازتخلیه‌کردن سراسر اراضی اشغال شده غرب رود اردن امتناع خواهد کرد و اجازه نخواهد دادکه دراراضی مذکور یک کشورجدید فلسطینی بوجود آید. ایجاد یک کشور فلسطینی درغرب رود اردن فکری است‌که امریکا نیز اخیرا آن را پیشنهاد کرده است .

شرایط صلح

بگین‌که سخنرانی وی درکنگره جهانی صهیونیسم ایراد می‌شد برای اولین‌بار ازهنگامی که به نخست‌وزیری اسرائیل رسیده‌است‌نظرات خودرا درباره شرایط‌برقراری صلح درخاورمیانه به‌تفصیل شرح داد و از جمله تاکیدکرد که اعراب حاضر نیستند بااسرائیل قرارداد صلح امضاء کنند ویا حتی آنرا برسمیت بشناسند. رابین که ٦۳ سال دارد فکر امضاء کردن یک قرارداد ترک خصومت میان اعراب و اسرائیل راکه از طرف سلف وی اسحق رابین پیشنهاد شده است ردکر دو گفت که چنین قراردادی‌حتی ارزش نوشته شدن برروی کاغذ را ندارد .

نخست وزیر اسرائیل اضافه کرد که‌تخلیه اراضی غرب رود اردن بدان معنی خواهد بود که اسرائیل‌اجازه دهد تاتمام شهرهای این کشور در تیررس توپهای اعراب قرار گیرند چون کشورهای عرب همجوار اسرائیل‌اکنون توپهایی دراختیار دارند که‌برد آن به۴۳ کیلومتر میرسد.

تخلیه مشروط

باوجود این بگین درقسمتی از سخنان خود تاکید کردکه یک توافق ملی برای طرح بازگشت به مرز های ۱۹۶۷ و ایجاد یک کشور فلسطینی در کرانه غربی رود اردن وجود دارد.

بگین که‌دربرابر نمایندگان‌شورای عمومی صهیونیست سخن می‌گفت به‌شوروی شدیدا حمله کرد و این کشوررا مانع صلح خاورمیانه دانست. بگین همچنین از سازمان الفتح بعنوان «دشمن اصلی اسرائیل» نامبرد .

نخست‌وزیر اسرائیل گفت سیاست حکومت او باقطعنامه شماره ۲۴۲ شورای امنیت مغایر نیست زیرا این قطعنامه تخلیه تمامی سرزمین‌های اشغالی را طلب نمی‌کند .

ناظران دربررسی سخنان نخست‌وزیر اسرائیل‌گفتند که‌وی حاضر به‌تخلیه مشروط کرانه غربی رود اردن‌است واگر شرایط بگین درمورد این تخلیه مورد قبول‌اعراب قرار گیرد گامی بزرگ در راه صلح خاورمیانه برداشته خواهد شد .

شکست تلاشهای صلح

در قاهره- سخنگوی رسمی دولت مصر دیروزاعلام کرد که‌برخلاف گزارشی که‌بوسیله خبرگزاری مصری خاورمیانه پخش شده از سفر اخیر اسماعیل فهمی وزیر خارجه مصر به‌مسکو هیچ نتیجه‌ای که به‌رفع اختلافات مصر و شوروی کمک کند بدست نیامده است .

خبرگزاری نیمه رسمی خاورمیانه روز چهارشنبه گذشته از بلگراد گزارش داده بودکه دیدار مهمی از مسکو راه را هموار کرده است درحالیکه ۱۵ماه از تیره شدن روابط مصر و شوروی می‌گذرد- مناسبات دوکشور بار دیگر بحال عادی بازگردد .

۱۵ ماه قبل تاریخی است‌که درآن بدستور انورسادات رئیس جمهورمصر پیمان‌دوستی و همکاری دوجانبه‌مصر و شوروی کان‌لم‌یکن اعلام شد .

اخطار حافظ اسد

حافظ اسد رئیس جمهور سوریه اعلام کردکه اعراب از هیچ یک ازدعاوی خود نسبت به‌سرزمین‌هایی‌که‌اکنون دراشغال اسرائیل قرار دارند ودراصل متعلق به اعراب بوده‌اند صرفنظر نخواهند کرد .

مناهم‌بگین نخست‌وزیر جدید اسرائیل روز پنجشنبه گذشته یک بار دیگر تاکید کرده است که کشور وی ازپس دادن‌اراضی اشغال شده غرب‌رود اردن خودداری‌خواهد کرد. سخنان حافظ اسد هنگامی بوسیله خبرگزاری نیمه رسمی خاورمیانه متعلق به‌مصر نقل شده که قبل از آن اظهارات بگین درمطبوعات جهان و از آن جمله درکشور های عرب انتشار یافته است .

حافظ اسد که باگروهی از روزنامه‌نگاران مصری از جریان دیدارشان از سوریه صحبت می‌کردگفت که‌زمان به‌نفع اعراب است و آینده به‌ما تعلق دارد .

رئیس جمهور سوریه همچنین گفت که‌اسرائیل به ۱۰ سال صرف وقت احتیاج دارد تابتواند آثار خرابی هایی راکه درجنگ اکتبر ۱۹۷۳ ازاعراب دریافت‌کرده‌است تیرمیم کندوجراحات ضربه اخلاقی وروحی راکه‌درنتیجه آن جنگ تحمل کرده است، التیام بخشد .

امریکا مشغول آماده کردن طرحی برای حل‌وفصل مسائل مربوط به‌برقراری صلح در خاورمیانه است و این طرح در تابستان جاری به رهبران کشورهای عرب و اسرائیل ارائه خواهد شد .

روزنامه نیمه‌رسمی الاهرام چاپ‌قاهره که‌این‌گزارش را چاپ کرده به‌نقل از تلگرافی که‌خبرنگار آن ازو اشنگتن فرستاده نوشته است که طرح جدید امریکا برای برقرار کردن صلح درخاورمیانه بوسیله سایروس وانس وزیر خارجه ایالات متحده به‌دولتهای عرب و اسرائیل پیشنهاد خواهد شد .

الاهرام اضافه کرده است که وانس پس ازسفری که قرار است درماه جاری بوسیله مناهم‌بگین نخست‌وزیر جدید اسرائیل به‌واشنگتن انجام گیرد رهسپار خاورمیانه خواهد شد ودرجریان این سفر طرح صلح پیشنهادی امریکا را برهبران اعراب و اسرائیل تسلیم خواهد کرد.

بگین قرار است روزهای ۱۹ و ۲۰ ژوئیه از امریکا دیدن کند. بنابرگزارش الاهرام وزیر خارجه امریکادرسفر قریب‌الوقوعش به خاورمیانه از کشورهای مصر و سوریه و اردن دیدن خواهد کرد .

جنرال موتورز برای اعراب اسلحه می‌سازد

قاهره - آسوشیتدپرس - شرکت جنرال‌موتورز موسسه بزرگ آمریکایی که اتومبیل تولید می‌کند با سازمان صنایع نظامی اعراب برای ساخت موشکهای ضد قانك و هلیکوپتر هاو جتهای جنگی و جیپ های نظامی همکاری‌خواهد کرد .

طبق گزارش الاهرام سازمان صنایع‌نظامی‌اعراب که کشور های مصر- عربستان سعودی-قطر وامارات متحده عرب‌درآن مشارکت دارند اکنون آخرین‌مرحله مذاکرات خودرا باکارخانه های بین‌المللی سازنده هلیکوپتر و هواپیماهای جت جنگنده میگذراندو انتظار میرود که ظرف چند ماه آینده به این مذاکرات پایان دهند.

جیبوتی فردا به‌استقلال کامل میرسد

جیبوتی ، یونایتدپرس - محمدگولد۶۲ ساله ،سیاست مدار کهنه‌کاردیروز ،بعنوان نخستین رئیس جمهوری جیبوتی‌انتخاب‌شد ،جیبوتی از نیمه شب فردا بااستقلال کامل میرسد .

پرزیدنت گولد ، که در سراسرعمرش‌بخاطر استقلال جیبوتی مبارزه کرده ، در مجمع موسسان مرکب از۶۵ نماینده برپاست جمهوری برگزیده شد . وی تاکنون رهبر جامعه‌خلق برای‌آزادی افریقا و نخست وزیر جیبوتی در دوران انتقال حکومت از دست مستعمره داران فرانسوی به دست سیاست مداران بومی‌بوده، هنوز معلوم‌نیست که آیاوی نخست وزیری جیبوتی‌راهم عهده‌دارخواهد بود یا فقط ریاست جمهوری را برعهده خواهد داشت .

اعزام سفیر مصر

ازسوی دیگر ، دیروز مقامهای حکومت‌مصر گفتند که مصرجمهوری جیبوتی‌را برسمیت میشناسد و سفیری هم بدان جافرستاده است . اعلامیه حکومت مصر چند ساعتی پیش‌ازانتشار اعلامیه استقلال جیبوتی ، در نیمه شب فردا منتشر خواهدشد.

ضمنا ، دیروز کمیته ضد استعمار وابسته بسازمان‌ملل رضایت خاطر خود را از این که جیبوتی مستقل می شود ، ابراز داشتو ضمن بیانیه‌ئی ابراز امیدواری کرد که تمام کشور ها به حاکمیت و تمامیت ارضی کشورجدید احترام بگذارند.

اخبار کوتاه جهان

علت بازنشستگی افسران یونانی

● آتن- رویتر- یکسخنگوی دولت یونان دیروز دخالت هرنوع انگیزه‌های سیاسی‌را برای بازنشسته کردن ۱۲۶ نفر از افسران ارتش آن کشور تکذیب کرد .

پریروز وقتی‌که خبربازنشسته کردن افسران مذکور از طرف منابع رسمی آتن‌اعلام شد در خارج از یونان شایعه‌ای برسر زبانها افتاد مشعر براینکه گویا در نیرو های مسلح این کشور ناراحتی هایی بوجود آمده است .

سفر ریمون‌بار به‌عراق

● پاریس ، رویتر - ریمون بار ، نخست وزیرفرانسه دیشب به منظور دیدار دو روزه‌ئی از عراق پاریس را ترک کرد، و صبح زود امروز وارد بغداد شد .

فرانسه، بزرگترین‌مشتری نفت عراق است ، یک مقام بلند پایه فرانسوی که ریمون بار را دراین سفر همراهی می کند، گفت: « مابه‌عراق بخاطر موقعیت مهمی که در خاورمیانه دارد ،اهمیت فراوانی قائل هستیم.»

ستاره جدید دنباله‌دار

● مسکو ، رویتر - بنا بر گزارش‌خبرگزاری «تاس» دیروز ستاره شناسان شوروی ، در رصدخانه ستاره شناسی کریمه ، ستاره دنباله داری را کشف کرده‌اند که بدور خورشید میگردد و ۶۰۰ میلیون کیلومتر با آن فاصله دارد .

مرگ ۱۱ کارگر ژاپنی

● اوزاکا ، ژاپن غربی . رویتر - بنا برگزارش پلیس ژاپن براثر بروز آتش‌سوزی وسیعی‌خانه چوبین کارگران واقع‌در اوزاکا به کلی مبدل‌به خاکستر شد ، ۱۱ کارگر کشته شدند و شعله های آتش سه خانه‌را نیزدربر گرفت ، ولی ساکنان‌انها از پنجره ها به بیرون پریدند و فقط بطور مختصر زخمی شدند.

پلیس برای سرکوبی شورش سیاهان وارد عمل شد

شورش سیاهان افریقای جنوبی شدت یافت

ژوهانسبورگ- یونایتدپرس - کماندوهای‌پلیس‌افریقای جنوبی در حالیکه طی روزهای اخیر در سووتو شهر بزرگ مخصوص سیاه‌پوستان تقویت شده‌اند وتظاهر کنندگان سیاه پوست را تهدید کرده‌اند که با مقابله بیرحمانه‌تری از طرف پلس روبرو خواهند شددیروز باتظاهر کنندگان سیاهپوست درگیر شدند.

در تمام ساعات روزگذشته دسته‌های ماموران پلیس در حالیکه سراپا مسلح بودند در خیابانهای سووتو ودر کنار موانعی که برای کنترل‌اتومبیل هادرخیابانها بوجودآورده‌اند وتمام نقاط استراتژیکی شهر را اشغال کرده‌اند به پاسداری مشغول بودند. باوجود این دیروز شورش سیاهان بشدت ادامه یافت و در چند مورد زد وخوردهای شدیدبین پلیس وتظاهر کنندگان درگرفت.

ژنرال جان ویسر، رئیس پلیس سووتو در حالیکه‌بیش از هزار نفر از ماموران‌پلیس مسلح تحت فرماندهی وی قرار گرفته‌اند دیروزبه سیاهپوستان اخطار کرد که اگر شما پی دردسر میگردید در این صورت مطمئن باشید که آن را بدست خواهید آورد.

بهانه برپا شدن وقایع خشونت‌بار دو هفته اخیر در سووتو مصادف بودن‌این‌مدت با شروع آشوب بزرگ نژادی افریقای جنوبی در ژوئن سال گذشته است. آشوبهای سال گذشته نیز از سووتو آغازشد وبعدا در مدت ششماه سراسر افریقای جنوبی را فرا گرفت. وبه مرگ ٦۱۸ نفر از تظاهر کنندگان سیاه پوست منجر گردید.

نیروی دفاعی مشترک

ویلیام انکی‌بوموا دبیرکل سازمان وحدت افریقا دیروز به کشورهای افریقای سیاه توصیه کرد که برای خودیک نیروی دفاعی مشترک بوجود آورند.

دبیر کل سازمان وحدت افریقا که در جلسه شورای وزیران کشورهای عضو این سازمان سخنرانی میکرد گفت که بوجود آوردن یک نیروی دفاعی مشترک به کشورهای افریقایی توانایی خواهدبخشید تاباهر تجاوز احتمالی ازطرف رژیم‌های سفید پوستان جنوب افریقا علیه هریک از کشورهای افریقای سیاه مقابله کنند.

یان‌اسمیت نخست وزیر رودزیا دیروز اولین بار در۱٤ سالی که از به قدرت رسیدن حزب تحت رهبری وی به «جبهه رودزیا» می‌گذرد در پارلمان این کشور با مخالفت یکی از بلوکهای بزرگ اقلیت روبرو شد. ۱۲ نفر ازاعضای محافظه کار اقراطی پارلمان رودزیا که ۱۱ نفرشان روز پنجشنبه گذشته بخاطرمبارزه‌با اصلاحات نژادی مورد پشتیبانی یان‌اسمیت‌وموافقت‌علی‌الاصول وی با سپردن قدرت حکومتی به‌اکثریت سیاه پوستان ازحزب تحت رهبری‌اسمیت طردشده‌اند دیروز اعلام کردند که در پارلمان٦٦ نفری‌رودزیا بعنوان نمایندگان مستقل بمخالفت‌کردن بادولت اسمیت ادامه‌خواهند داد.

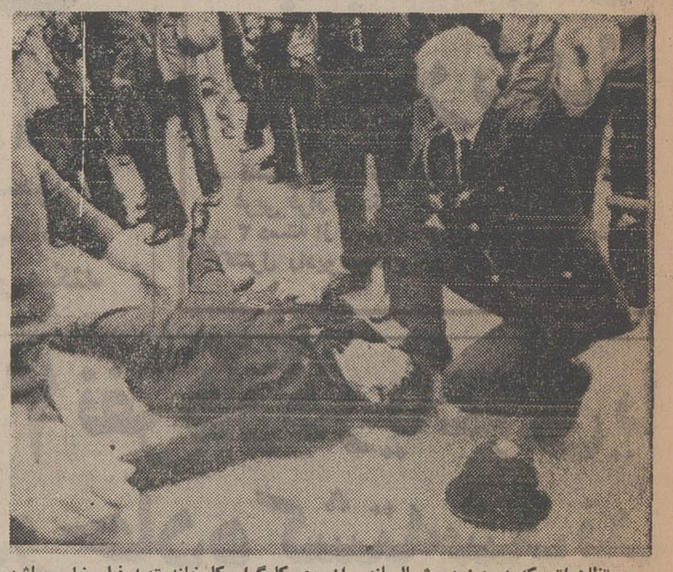

در تظاهراتی که دیروز در شمال لندن ازسوی کارگران کارخانه تهیه فیلم خام برپاشده بود، زد وخورد شدیدی‌بین افراد پلیس وکارگران درگرفت. در نتیجه یکی از افرادپلیس براثر اصابت بطری شکسته از ناحیه سر زخمی و دچار خونریزی شد، عکس لحظاتی را نشان میدهد که یکی از همکاران پلیس مجروح برای انتقال کمک‌میطابد. کارخانه‌ای که کارگران آن از چند روز پیش اعتصاب کرده‌اند درمحاصره پلیس قرار گرفته است.
«عکس رادیویی آسوشیتدپرس»

برای جنگ در کنار چریک های ضدحکومتی

سومالی سرباز به‌اتیوپی فرستاد

آدیس آبابا، یونایتدپرس - امروز ، تظاهرات نظامی‌عظیمی در اتیوپی برگزار می شود که بنا برگفته مقام‌های رژیم‌نظامی اتیوپی در تاریخ‌آفریقا بی‌سابقه است .

ارتش غیر موظف نوبنیاد‌اتیوپی که ۳۰۰ر۰۰۰روستائی مسلح‌را دربرگرفته ، پس از هفته ها آموزش نظامی‌بوسیله مشاوران کوبائی امروز در میدان انقلاب آدیس آبابا ، رژه می‌رود .

از سوی دیگر، سرکرد «داویتوله جیورجی » کفیل وزارت امور خارجه اتیوپی‌دیروز گفت : سومالی سربازان‌موظف خودرا باستان های جنوبی‌اتیوپی فرستاده است تا در کنارچریک های‌ضدحکومت اتیوپی‌بجنگند.

این نخستین باری است‌که حکومت اتیوپی همسایه خود سومالی را متهم باعزام سرباز به منطقه اتیوپی جنوبی میکند، سومالی خواستار الحاق این منطقه به‌قلمرو حکومت خود است .

غیبت امین معلول چهارمین ماه عسل‌او بود .

ایدی امین سالم وسرحال است

نایروبی - یونایتدپرس - رادیو اوگاندا اعلام کرد که ایدی امین بصدی وظایف رسمی‌خودرا بعنوان رئیس جمهور اوگاندا از سرگرفته است . سخن پراکنی دیروز رادیو اوگاندا به شایعاتی که از هفته پیش بر سرزبانهاافتاده بود وحکایت از این داشت که امین در جریان سوء قصدی که علیه جان وی صورت گرفته به قتل رسیده و یا بسختی مجروح شده پایان داده و نشان می‌دهد که امین‌سالم و سرحال است .

رادیو اوگاندا گفت که پراکندن این قبیل شایعات حاصل تمهید ها و تبلیغات رذیلانه‌ای است‌که انگلیس‌ها مسئول آن هستند . رادیو اوگاندا سپس اخطار کرد که انگلستان از دخالت در امور داخلی اوگاندا دست بردارد .

سپهرمین ماه عسل

در گزارشهای، دیروز رادیو اوگاندا از قول سخنگوی نظامی این کشور که معمولا کسی جز شخص ایدی امین نیست اضافه کرد که وی پس از تاخیری که در گذراندن چهارمین ماه عسل وی حادث شده بود یک هفته گذشته را مشغول، خدراندن این دوره با همسر چهارم خود «سارا» بوده است.

در اینحال شایعات یک هفته گذشته درباره به قتل رسیدن امین‌بوسیله نظامیان شورشی و ناراضی‌اوگاندا ماجرای دیگری‌را که به سرنوشت اسرارآمیز باب «اسکانلون» بازرگان انگلیسی مربوط میشود تحت‌الشعاع قرار داده است .

در روزهای گذشته این پرسش بارها در اوگاندا و چندین کشور دیگر مطرح شده که اسکانلون در کجا بسر می‌بردو یاچه برسروی آمده است .

اسکانلون که از سالها پیش در اوگاندا بسر میبرد چندی قبل متهم شد که علیه رژیم ایدی امین جاسوسی کرده است

رادیو اوگاندا از قول سخنگوی نظامی این کشور چندین بار گزارش داد که اسکانلون در یک دادگاه نظامی محاکمه خواهد شدو درصورتیکه گناهکار بودن وی ثابت شود تیرباران خواهد گردید .

رادیو اوگاندا اضافه کرده است که تیرباران اسکانلون در صورت‌محکوم شدن وی در دادگاه نظامی تا نیمه شب ۱۸ مه جاری انجام خواهد گرفت .

اعدام با گیوتین

باداد دیروز در شهر «دوای» در شمال فرانسه مردی که در ۲۷ اکتبر ۱۹۷۵ دختر خردسالی را به قتل رسانده بود توسط گیوتین گردن زده شد، از هنگام بروی کارآمدن ژیسکار دستن این دومین‌بار است که جنایتکاری‌بوسیله‌گیوتین گردن زده میشود. «عکس رادیویی آسوشیتدپرس»

کارتر ازسیاست تجاوزکارانه پیروی نمی‌کند - کاسترو

هاوانا- آسوشیتدپرس - فیدل کاسترو نخست وزیرکوبا اعلام کرد که ممکن است‌رو ابط کشور وی با امریکا سرانجام بمحال عادی باز گردد چون دولت جیمی کارتر رئیس جمهور کنونی امریکا اولین دولت ایالات متحده در ۱۸سال اخیر است که از سیاست تجاوزکارانه‌ای علیه کوبا پیروی نمی‌کند.

کاسترو که باگروهی‌مرکب از تقریبا ۷۰ نفر از بازرگانان وصاحبان صنایع امریکا در ضیافتی سخن می‌گفت که پنجشنبه شب گذشته درهاوانا برپا شده بود اظهار داشت‌که اکنون شرایط مساعدی برای عادی کردن روابط کوبا و امریکا بوجود آمده است.

کاسترو اضافه کرد که اختلافات امریکاوکوبابصورتی که ازهنگام به قدرت رسیدن‌وی بوجود آمده مسائلی کهنه و ریشه‌دار است.

نخست‌وزیر کوبا سپس‌گفت که دنیا در حال تغییر است و امریکا نیز چاره‌ای جزپذیرفتن این تغییرات ندارد.

به مبارزه برای حمایت از حقوق بشر ادامه میدهم - کارتر

نیویورك، رویتر - پرزیدنت کارتر رئیس جمهوری آمریکا، دیشب گفت که برغم‌مباحثه‌های جدال آمیزی که‌در زمینه‌حمایت وی از حقوق بشر برخاسته ،او بمبارزه خود در این زمینه‌ادامه خواهد داد .

پرزیدنت کارتر ازمردم‌آمریکا بخاطر حمایت‌آزادسپاس گذاری کرد و گفت که حمایت آن‌ها بدین معناست که آمریکاتکیه گاهی شده است برای‌زندانیان سیاسی‌ومردم ستمدیده سراسر جهان .

رئیس جمهوری آمریکا که در یك ضیافت حزب دموکرات آمریکا برای جمع آوری اعانه سخن میگفت تاکید کرد که مبارزه به خاطر حقوق بشر ، قسمت جدائی ناپذیری‌ازسیاست حکومت وی در نخستین دوره‌ئی است‌که‌درکاخ‌سفید حضورداردد.

فلسفه اخلاق
نوشتهٔ ژکس
ترجمهٔ دکتر ابوالقاسم پورحسینی
شناخت اخلاق بصورت یک
حکمت عملی
از دیدگاه روندهای فلسفی
و اجتماعی و کرداری .
مؤسسه انتشارات امیرکبیر

مؤسسهٔ ملی زبان
THE NATIONAL INSTITUTE OF ENGLISH LANGUAGE
ثبت نام
برای ترم تابستان
موسسه ملی زبان ٦۵۰ دانشجوی جدید باامتحان ورودی برای ترم اول تا ترم هشتم می‌پذیرد. داوطلبانی که بخواهند ازترم‌اول شروع کنند بدون امتحان‌ورودی پذیرفته می شوند .
ساعات ثبت‌نام : ۸ صبح تا ۸ بعداز ظهر
ثبت‌نام : ۱ تا ۷ تیر
شروع کلاسها : ۸ تیر
خیابان شاهرضا - چهارراه پهلوی تلفن ٦٤٤٦۷۳ ۵ تا

مؤسسهٔ ملی زبان
THE NATIONAL INSTITUTE OF ENGLISH LANGUAGE
شعبه شمیران
شعبه شمیران موسسه ملی زبان تعداد ۲۰۰ دانشجوی جدید در کلاسهای مختلف با امتحان وروی می‌پذیرد داوطلبانی که بخواهند از ترم اول شروع کنند بدون امتحان ورودی پذیرفته میشوند.
ساعات ثبت‌نام : ۸ صبح تا ۸ بعداز ظهر
ثبت‌نام : ۱ تا ۷ تیر
شروع کلاسها : ۸ تیر
خیابان پهلوی بین‌باغ فردوس و پمپ بنزین
شماره ۱٤۳ تلفن ۲۷٦۹۲۱ - ۲۷۱۹۷۸

کولرگازی
فریجیدر ساخت آمریکا
بانصب فوری
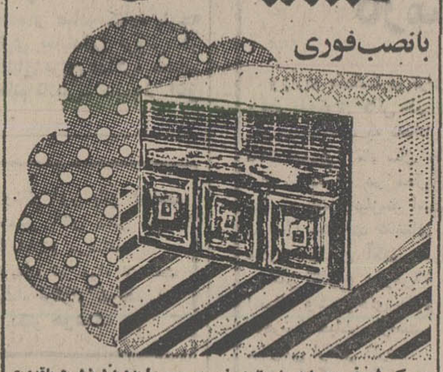
● کولر فریجیدر باموتور مخصوص بی‌صدا بدون لرزش و باقدرت خنک‌کنندگی فوق‌العاده، بادوام گرین کولر جهان.
● کولر فریجیدر بافیلتر مخصوص هوای اطاق شما از هرگونه دود و گرد وغبار تصفیه نموده و رطوبت آنرا تنظیم می‌نماید.
● کولر فریجیدر با ظرفیت های ۱۰۰۰۰ - ۱۳۰۰۰ - ۱۵۰۰۰ - ۱۷۰۰۰ - ۱۹۰۰۰ و ۲۴۰۰۰ بی - تی - یو .
● کولر فریجیدر با مدلهای مخصوص که در تابستان هوا را خنک ودر زمستان گرم می‌نماید.
● کولر فریجیدر با تکنیك پیشرفته جنرال موتورز و ضمانت و سرویس مجهز.
شرکت رالی فریگو
خیابان شاه جنب فروشگاه یزدگرد ایران طبقه پنجم
ساختمان امریسون تلفن ۶۶۷۱۲۴ - ۶۶۲۲۶۰
FRIGIDAIRE GM

از چهار گوشه جهان

اسپانیا ، پادشاهی خوان‌کارلوس راجشن میگیرد

مادرید، خبرگزاری فرانسه- اسپانیا، روز جمعه آینده، پادشاهی خوان‌کارلوس‌را جشن میگیرد و این روز در سراسر اسپانیا بعنوان «عیدملی» اعلام شده است.

بمناسبت این جشن ملی، پادشاه اسپانیا، جمعه شب‌آینده در کاخ شرقی، ضیافتی‌میدهدکه‌در آن کلیه دیپلمات‌های خارجی مقیم اسپانیا نمایندگان پارلمان، شخصیت‌های لشکری وکشوری اسپانیا شرکت دارند و شرکت سانتیاگو کاریلو دبیر کل حزب کمونیست اسپانیا در این ضیافت از همه جالب‌تر است.

ازمایش دارویی که‌دلهره‌هنرمندان روی صحنه را کاهش میدهد

لندن- رویتر- پزشکان مسئول یکی از بیمارستانهای لندن یکتالار کنسرت را در این شهر اجاره کرده‌اند تابوسیله آزمایش‌هایی که‌در آنجا انجام خواهند داد معلوم کنند که‌آیا بکمک یک داروی جدید میتوان ناراحتی‌ها ودلهره روی صحنه را کاهش داد و به بهتر شدن کار نوازندگان و موسیقی‌دانان کمک کرد یاخیر.

دارویی که قرار است در این آزمایش مورد استفاده قرار گیرد «بتابلوکر» نام دارد که نوعی ترکیب ضد آدرنالین است نظیر این دارو تاکنون برای درمان بیماریهایی از قبیل بالا بودن فشار خون وآنژین بکار برده شده است.

طبق برنامه‌ای که از طرف پزشکان و دانشمندان‌ویژوهشگر انگلیسی ترتیب داده شده در جریان آزمایش- دوساعت قبل از شروع کنسرت یکی از نوازندگان از داروی «بتابلوکر» استفاده خواهد کرد وقبل از آنکه نوبت مصرف کردن‌مجدد داروی مذکور برسد نوعی کپسول حاوی قند بهوی‌خورانده خواهد شد.

استفاده از «لاتریل» در درمان بیماری سرطان

واشنگتن- آسوشیتدپرس- انستیتوی ملی سرطان‌امریکا دیروز در برابر فشار افکار عمومی کرنش کرد و اعلام نمود که ماده جنجال‌برانگیز «لاتریل» را روی بیماران سرطانی که دیگر تمام امیدهای خود را برای مداوا شدن از دست‌داده‌اند مورد آزمایش قرار خواهد داد.

دکتر «گی‌نویل» قائم مقام ریاست انستیتوی ملی سرطان امریکا دیروز اظهار داشت هرچند قرار است لاتریل از این پس روی بیماران سرطانی آزمایش شود ولی این امرعقیده‌ای را که بموجب آن استفاده از داروی مذکور فایده‌ای در تداوی بیماری سرطان ندارد عوض نخواهد کرد.

طرفداران لاتریل اصرار دارند که این دارو قادراست بیماران سرطانی رانجات دهد در حالیکه مخالفان لاتریل‌تاکید میکنند که این ماده ارزش پزشکی ندارد.

شاهنشاها
باافتخاروسربلندی تشریف‌فرمائی
رهبر آزاده‌ایران شاهنشاه آریامهر
رابه‌استان آذربایجان‌غربی
خیرمقدم‌عرض مینماید
ازطرف هیئت‌مدیره مرکزی جمعیت شیر وخورشید سرخ مهاباد - جان نثار- دکترجعفر شافعی

آگهی دعوت مجمع عمومی عادی (نوبت دوم) شرکت تعاونی مسکن سندیکای کارکنان اداری وسائل ارتباط جمعی

چون جلسه مجمع عمومی عادی نوبت اول بعلت عدم حصول اکثریت تشکیل نشد بدینوسیله ازکلیه‌اعضای شرکت دعوت می‌شود، در جلسه دوم که در ساعت‌چهار بعداز ظهر روز پنجشنبه ۹ر۴ر۳۶ در محل‌سالن آمفی‌تئاتر موسسه اطلاعات برگزار می‌شود حضور بهمرسانند .

دستور جلسه همان دستور جلسه نوبت اول است و حضور کلیه سهامداران شرکت دراین جلسه ضروری است .

هیئت‌مدیره و مدیر عامل شرکت

اطلاعیه راجع به:

امتحان تافل ۲۱ مرداد

دوره آمادگی برای امتحان تافل‌که روز جمعه۲۱ مرداد بعمل می‌آید از روز ۵ تیر در موسسه ملی زبان خیابان شاهرضا چهار راه پهلوی شروع میشود . از دانشجویانی که تاکنون موفق به ثبت‌نام نشده‌اند تا ۱۵ تیر باگذراندن امتحان ورودی ثبت‌نام بعمل می‌آید.

دپارتمان تافل

پسردکتر یزدی اسرار پشت پرده زندانهای آلمان شرقی را فاش میکند

گردانندگان رادیو پیک ایران چه کسانی بودند

۳دسته زیر نظرادمنش و اسکندری ـ قاسمی و فروتن ـ احسان طبری به جان هم افتادند

قاسمی و فروتن مائوئیستی شدند و به آلمان غربی فرار کردند حمله خروشچف به استالین ، سران حزب منحله توده را گیج کرد

رادمنش که با تیمور بختیار ائتلاف کرده بود بعداز کشته شدن کنار گذارده شد .

★ گردانندگان ونویسندگان پیک ایران چه کسانی بودند ؟

برای انتخاب گردانندگان و کارمندان این ایستگاه رادیوئی بین رهبران واعضای حزب منحله توده کشمکش های فراوانی در گرفت چون همه آنها علاقه داشتند که بنوعی در این ایستگاه مشغول کار شوند .

★ چرا ؟

ـ برای اینکه از یکطرف حقوق ودستمزد خوبی میگرفتند واز طرف دیگر، چون آنروزها هنوز دچار یاس وناامیدی کامل نشده بودند ، بوسیله سخن ـ پراکنی وکاردر این ایستگاه تلاش میکردند تا شهرت و معروفیتی برای خودشان دست وپا کنند، این کشمکش مدتها ادامه داشت تا اینکه نوروزی بدلیل سوابق کارخودش درراديو برلن شرقی موفقیت بیشتری بدست آورد ودوستانش رادور خودش جمع کرد. در نتیجه داودنوروزی بعنوان رئیس هیئت تحریریه، منوچهر بهزادی ، پرویز خلعتبری ، دکتر گرمان ومن دوسه نفر دیگر بعنوان اعضای هیئت تحریریه وخاشع هنرمند سابق تئاتر سعدی هم بعنوان گوینده این به اصطلاح «پیک ایران » انتخاب شدند .

اما این راهم بگویم که بعد از مدتی هریک از مابنحوی از گردونه خارج شدیم . من به زندان آلمان شرقی افتادم ، دکتر گرمان به پاریس وپرویز خلعتبری هم به برلن غربی گریختند .

تفرقه و کشمکش میان توده ایها

★ تاآنجا که شنیده ایم در آلمان شرقی بین کمونیستهای فراری ، اختلافات زیادی بروز کرد و دسته بندیهای گوناگونی بوجود آمد. اگرچه انواع این «فراکسیونیزم » را قبلادرایران هم دیده بودیم ، اما ظاهرادر اروپا شدت بیشتری پیداکرده بود بطوریکه هسته مرکزی آنها را متلاشی ساخت ، این نفاق چگونه آشکار شد و هدف از فراکسیونیزم چه بود ؟

ـ وقتی اعضای حزب منحله توده به اروپا گریختند ، مثل قشون شکست خورده‌یی بودند که همه سربازان آن پراکنده شده بودند ، در نتیجه هیچ چیز و هیچکس برای آنها باقی نمانده بود و چون هیچگونه محرک و فعالیتی نداشتند ناچار بعنوان «انتقاد از خود » و « تحلیل وارزیابی شکستها » بجان خودشان افتادند .

یک دسته را رادمنش و اسکندری، دسته دیگر راقاسمی وفروتن، دسته سوم را هم احسان طبری و دیگران تشکیل دادند .

حسین یزدی

دراین دسته بندیها ، گروه قاسمی و فروتن طرفدار به اصطلاح انقلاب مسلحانه و ایجاد محیط ترور و وحشت بودند در حالیکه ظاهرا گروه اسکندری ورادمنش با آن مخالفت میورزیدند .

احسان طبری وداروودسته‌اش همگاهی از اینها و گاهی از آنها حمایت میکردند تا اینکه بعدها فروتن و قاسمی و عده دیگری جانب مائوئیستها را گرفتند وازیاران قدیمی جدا شدند وبه آلمان غربی رفتند، چون آنجا را، جای مناسبی برای فعالیت های خودشان میدانستند .

★ چرا ؟

ـ درآلمان غربی ظاهرا دموکراسی حکومت میکند اما دامنه این دموکراسی بحدی ازهم گسیخته است که علنا در خیابانها ماموران دولتی راترور میکنند ورسما هم مسئولیت این ترورها را بعهده میگیرند . دموکراسی این نیست که به مشتی هرج و مرج طلب و آنارشیست خارجی اجازه فعالیت داده شود.

ائتلاف و همکاری سرخ وسیاه

★ چه شد که بین حزب منحله توده با فکر کمونیستی‌اش و تیمور بختیار با اندیشه های ارتجاعی‌اش ، سازش وائتلاف شد؟

ـ من درآنموقع به زندان افتاده بودم ، اما از مذاکراتی که قبلا بین گروه رادمنش و تیمور بختیار جریان پیدا کرده بود، آگاه بودم . وقتی که تیمور بختیار از ایران فرار کرد در اروپا با کمونیستهای فراری تماس گرفت و به آنها پیشنهاد ائتلاف داد، دارودسته رهبری حزب منحله توده ظاهرا با این ائتلاف موافق بودند اما چون اطمینان داشتند که این ائتلاف عکس العمل بسیار زننده‌یی ازناحیه کمونیستهای دیگر درپی خواهد داشت ، تلاش کردند که آنرا محرمانه ومخفیانه انجام دهند .

تیمور بختیار پیشنهاد کرده بود که به ازای این همکاری، حزب کمونیست توده را در ایران «قانونی» سازد .

این پیشنهاد فورا موردقبول رادمنش و طرفدارانش قرار گرفت ، چون رهبران حزب منحله توده در انزوای کامل قرار گرفته بودند ، بنابراین دنبال راهی میگشتند که بنوعی ایرانیان مقیم اروپا را دور خودشان جمع کنند . در نتیجه پیشنهاد او را قبول کردند و همه خصومت‌ها و دشمنی‌های سابق را بدور ریختند و به همکاری ولاس‌زدن پرداختند. این عجیب نیست که چپ‌ترین وراست‌ترین گروههای اجتماعی ناگهان در کنارهم قرار گیرند وهمه ابدآل‌ها و گفتارها و شعارهای خودشان را فراموش کنند.

این مضحک نیست که حزب منحله توده ، تلاش کنند تا بوسیله کثیف‌ترین عوامل ارتجاع بین‌المللی ، در ایران حکومت کمونیستی تشکیل بدهد، شاید این همکاری وائتلاف سرخ وسیاه یکی از عجایب روزگار ما باشد.

چرا رادمنش قربانی شد

شاید بهمین دلیل بود که رادمنش را کنار گذاشتند و یک شاهزاده قاجار را به جانشینی او منصوب کردند.

ـ وقتی که کوشش های کثیف و خائنانه بختیار به جایی نرسید و خودش هم کشته شد ، مساله ائتلاف و همکاری‌اش با گروه رادمنش علنی گردید .

جناح مخالف که منتظر اما خوشبختانه فعالیت های خائنانه بختیار ـ رادمنش بجایی نرسید و با کشته شدن بختیار پرونده آن بسته شد .

بقیه در صفحه آخر

در محافل و مجالس

همکاری هلمز با بخش خصوصی ایران

ریچارد هلمز سفیر سابق آمریکا در ایران که درجریان انتخابات ریاست جمهوری آمریکا از سمت خود استعفا کرد و چندی بعد به آمریکا بازگشته بود اخیرا به تهران آمد وچند روزی را بطور خصوصی در تهران بس برد شایع شده بود که علت سفر هلمز به تهران شرکت در مراسم ازدواج فرزند یکی از صاحبان بزرگ صنایع ایران بود .اما تحقیقات بعدی نکته جالب‌تری را روشن کرد و آن اینکه هلمز که اکنون دوران بازنشستگی را آغاز کرده است قصد دارد با یکی از صنایع بخش خصوصی ایران همکاری داشته باشد گویا مقدمات این همکاری در جریان سفر اخیر هلمز به تهران فراهم شده و اکنون باید جزئیات چگونگی و میزان این همکاری روشن شود .

چهارسفیر خارجی بزودی تهران را ترک خواهند کرد

در چند هفته آینده محافل دیپلوماتیک تهران شاهد خداحافظی چهارتن سفیر خواهند بود و ازهم اکنون مقدمات مراسم خداحافظی این سفیران در دست تهیه است .

عزت سلیمان سفیر مصر در دربار شاهنشاهی که اکنون دوسال و نیم در تهران بوده یکی از محبوب ترین سفیران عرب در دربار شاهنشاهی محسوب میشود و بدون شك ترك تهران نه تنها برای سلیمان سخت خواهد بود بلکه دوستان فراوان او هم از اینکه شاهد رفتن او خواهند بود چندان دلشاد نیستند .

گفته میشود احتمالا سفیر کنونی مصر در سنگاپور جانشین عزت سلیمان خواهد شد . سفیر دیگری که تهران را ترك خواهد کرد علی محسن زیفا سفیر سوریه در ایران میباشد که از دوسال پیش در تهران اقامت داشته است . سفیر عمان در دربار شاهنشاهی نیز قرار است اواخر ماه آینده به مسقط بازگشته و ریاست اداره سیاسی وزارت خارجه کشورش را عهده‌دار شود .

همچنین محمد جاجیك سفیر یوگوسلاوی در همین روزها مشغول بستن چمدانهایش خواهد شد چون او هم قرار است پس از سه سال ونیم تهران را ترك کند .

بنزین بدون سرب

سناتور دکتر جهانشاه صالح که به «قهرمان مبارزه با دود» معروف شده است میگفت پسر من اخیرا اتومبیلی از آمریکا وارد کرده بود که من روی درمخزن بنزینش رانگاه کردم دیدم نوشته است «در این باك بنزین بدون سرب بریزید» .به او گفتم اینجا که بنزین بدون سرب وجود ندارد ـ چرا این اتومبیل را خریده‌ای ؟ گفت آنجا اسپایی در ماشین تعبیه میکنند که مخصوص بنزین بدون سرب است. اما وقتی که بخواهند ماشین را به ایران صادر کنند آن اسپاب را از باك خارج میکنند . سناتور دکتر صالح همچنین میگفت در آمریکا بطور کلی دارند سرب بنزین را از بین می‌برند و طبق برنامه‌ای که دارند تا سال ۱۹۸۰ تمام بنزین ها بدون سرب میشود .

بدون اجازه شورای اقتصاد

بنای ساختمانهای دولتی ممنوع شد

سازمان برنامه وبودجه اعلام کرد وزارتخانه ها و سازمان های دولتی مکلفند برای شروع طرحهای جدید در سال جاری نخست موافقت شورای اقتصاد را جلب نموده و سپس مبادرت به اجرای طرحها کنند .

براساس بخشنامه‌ای که بهمین منظور صادر گردید، سازمان برنامه به دستگاه‌های اجرائی یادآور شد بلحاظ کمبودی که در زمینه مصالح ساختمانی وجود دارد در بعضی موارد اجرای طرحها بامشکلاتی مواجه است از اینرو دستگاه های اجرائی باید درفراهم آوردن مقدمات اجرای طرحها دقت بیشتری مبذول دارند تا این طرحها در زمان تعیین شده پایان یابد و بهره برداری ازآنها نیز بموقع آغاز گردد .

در این بخشنامه اضافه شده است ، سازمان های دولتی موظفند میزان مصالح لوازم و مواد اولیه مورد نیاز طرحهای عمرانی را برآورد کنند ضمن تعیین و محل تامین آن گزارش توجیهی به سازمان برنامه ارسال نمایند، این گزارشات در شورای اقتصاد مطرح میشود ودر صورت تصویب موافقت شورای اقتصاد به دستگاه اجرائی ابلاغ خواهد شد.

یک مقام مطلع در این مورد توضیح داد ، هدف از صدور این بخشنامه ازطرف سازمان برنامه این است که دستگاه های اجرائی کار هائی را درسال ۲۵۳۶ آغاز کنند که در موعد مقرر پایان یابد زیرا هم اکنون برخی از طرحهای عمرانی صرفا به علت کمبود مصالح ساختمانی پیشرفت لازم را ندارد و بررسی های کارشناسان نیز نشان میدهد که برای اجرای این طرحها در حالی که اعتبارات کافی وجود دارد و در اختیار دستگاه اجرائی نیز قرار گرفته معهذا بعلت عدم دسترسی به مصالح ساختمانی مدت پایان این طرحها افزایش داشته است بنابر این پیش بینی شده است که طی سال جاری در شرایطی طرحهای عمرانی آغاز شود که امکانات لازم را در اختیار داشته باشند.

آگهی مزایده غیر منقول

شرکت سهامی خلار شیراز ششدانك یکقطعه باغ بپلاك شماره ۱۳۷۳ اصلی و ۳و ٤ر۱۳۷۳ واقع در خیابان قصرالدشت (کورش کبیر) بخش چهار شهرستان شیراز به مساحت ٤۱٤۲٤ر٤۵ متر مربع که سند مالکیت آن ذیل شماره ۸۷۵دفتر جلد۹ صفحه ۳۹۵ثبت اسناد شیراز ثبت و صادر گردیده از طریق مزایده کتبی و باشرایط ذیل بفروش میرساند:

۱ـ داوطلبان شرکت در مزایده باید حداقل ۵٪ قیمت پیشنهادی خود را بعنوان سپرده بصورت وجه نقد ویاضمانت نامه بانکی موردقبول شرکت بصندوق شرکت سپرده و رسید آن رادر دو نسخه دریافت داشته و یك نسخه از آن راباقید اینکه در صورت انصراف از انجام معامله شرکت حق دارد مبلغ سپرده را به نفع خود ضبط کند بانضمام پیشنهاد لاك ومهر شده خودحداکثر تاپایان وقت اداری روز سی‌ام تیر ماه ۲۵۳۶ بدفتر شرکت تسلیم و رسید دریافت دارند

۲ـ پیشنهادات رسیده در ساعت ۹ـ صبح روز اول مردادماه ۲۵۳۶در کمیسیون مزایده که در محل شرکت تشکیل میگردد بازو قرائت خواهدشد و حضور پیشنهاد دهندگان یا نمایندگان آنها در جلسه مزایده آزاد است .

۳ـ برنده مزایده موظف است پس از ابلاغ از طرف شرکت ظرف مدت ۱۵ روز در دفتر خانه‌ای که بوسیله شرکت تعیین میشود برای انجام معامله حضور بهمرسانند وضمن پرداخت نقدی بهای موردمزایده سند انتقال را امضاء نماید.

٤ـ سپرده نفر دوم برنده مزایده تاانجام معامله نزدشرکت باقی خواهد بود تادر صورت انصراف برنده اول از انجام معامله شرکت معامله را با نفر دوم انجام دهد و در صورت انصراف نفر دوم سپرده وی نیز بنفع شرکت ضبط خواهد شد.

۵ـ شرکت در رد یك یا کلیه پیشنهادات مختار است.

٦ـ به پیشنهادات مشروط ومبهم و همچنین پیشنهادات فاقد سپرده و پیشنهاداتیکه خارج از موعدمقرر تسلیم گردد ترتیب اثر داده نخواهد شد.

۷ـ شرکت داوطلبان در مزایده و دادن پیشنهاد بمنزله قبول اختیارات شرکت میباشد .

۸ـ شرکت کنندگان در مزایده نباید مشمول قانون منع مداخله وزرا و نمایندگان مجلسین و کارمندان دولت در معاملات باشند.

۹ـ کلیه هزینه های مربوط بمعامله از قبیل هزینه ثبت پیمان و مالیات و عوارض و غیره بعهده برنده مزایده خواهد بود.

شرکت سهامی خلار شیراز

اطلاعات ونیازمندیهای عمومی

تلفنهای ضروری

تصادفات راهنمائی و رانندگی ۳۳۳۳۳۳ـ ۳٤۳٤۳٤ بیمه ایران (۲٤ ساعته) ۳۰٤۰۲٦ـ ٦٤۳۰۱٤

کمیته ملی حمایت از مصرف کننده ۸۵٤۷٤۷ ـ ۸۵٤۸٤۸ ۹۵٦۷۱۷

اطلاعات فرودگاه ٦٤۳۰۱٤ هواپیمائی ملی ۹۱۱۳۱۵ ـ ۹۱۱۳۱٤ ـ ۹۱۱۳۱۳

هواپیمائی ملی پرواز های خروجی ٦٤۳۰۱۳ و ٦٤۳۰۱٤ آتش نشانی تهران ۹۵٤٤٤٤ـ ۹۵۵۵۵۴ـ ۹۵۵۵۵۵ـ ٦٤٤٤٤۵

آتش نشانی شمیران ۲۷۷۷۷۲ و ۲۷۷۷۷۱ مرکز اورژانس ٦٦۹۹۹۱ و ٦٦۹۹۲۱ مرکز اورژانس ۱۲۳

دفتر ارائه اطلاعات مسمومیت ها ٦٦۰۵۵۱ـ ٦٦۰۵۵۲

دفتر ارائه اطلاعات مسمومیت های مرکز اورژانس تهران ٦٦۰۵۵۲ـ ٦٦۰۵۵۱

مرکز حمایت مسمومین بنیاد والاحضرت شاهدخت شمس پهلوی ۸٤۱۰۲۰ـ ۸۵۱۰۳۰

مرکز مبارزه با خودکشی ۹۲۷۷۰۰ ـ ۹۲٦٦۰۰

دوشیزه نسرین سیدین دلجو حسینی دانش‌آموز کلاس اول راهنمائی تحصیلی پروین اعتصامی ناحیه ده تهران با معدل ۳ر۱۸ شاگرد اول شناخته شده است .

برای همسفرشدن با
گروه تورهای ایران
به آژانس ایران اکسپرس
یکی از ۱۵ آژانس بزرگ گروه تورهای ایران
مراجعه نمائید.
خردمند شمالی شماره ۱۳۵ تلفن ۳ـ۸۳۲۰۷۱

خانه پیش ساخته و کاراوان
شرکت تولیپا
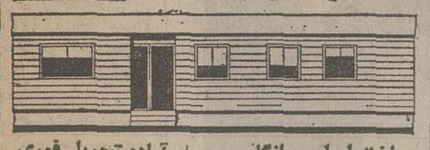
ساخت ایران و انگلیس آماده تحویل فوری
خیابان آیزنهاور ـ مقابل وزارت کار شماره ٤۳۲
تلفن ۹۵٦۸٦۰ـ ۹۵۹۲٤٤ـ ۹۵۷٤۰۹

سریع ترین سرویس تلکس
برای غرب تهران ـ آیزنهاور ـ جاده کرج
تلفن ۹۷۲۷۵۳ـ ۹۷٤۹۳۸

ماشین زمان

پیشرفته‌ترین ساعت میکروالکترونیکی امریکا
TEXAS INSTRUMENTS
نماینده انحصاری در ایران
شرکت رویال الکتریك
خیابان سپهبد زاهدی شماره ۳۹
تلفن ۳ـ۸۳۳۲۹۳

پیمانکاری وحمل ونقل
افشین AFSHIN

آماده انجام قرارداد ر پیمان مار
برای حمل از تهران ر صادر به تمام نقاط کشور
تریلر ـ کمرشکن ـ بوژی ـ ده‌چرخ
شش چرخ ـ کامیون
وهمه نوع وسیله نقلیه
تلفن تهران. ۹٦۳٦۷۸ـ۹۵۳۳٦٦ـ ۹٦۱۲۸۰
تلفن حرمشهر ۲۷۴۴ـ۲۱۷٦
AFSHIN
آدرس تریمینال ـ جاده ساوه چهار دانگه

وام خرید ماشین آلات
شرکت ترابا
ما برای خرید ماشین آلات پروژه‌های معادن سنگ ـ تهیه شن و ماسه ـ تهیه بتن آماده ـ پخت و پخش آسفالت. تا ۵۰/۰۰۰/۰۰۰ ریال وام میدهیم و در صورت تمایل در بهره‌برداری و نگهداری از تاسیسات با شما شریك میشویم.
شرکت تولیما: خیابان آیزنهاور ـ مقابل وزارت کار تلفن ۹۵۹۲٤٤ـ ۹۵٦۸٦۰ـ ۹۵٤٤٦۰ـ ۹۵۷٤۰۹

»TECHNOIMPEX«
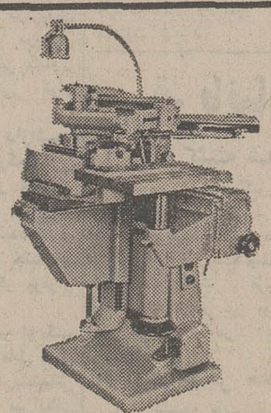
کارخانجات تکنوایمپکس مجارستان
با تکنیك بهتر و سابقه بیشتر کالای خود را عرضه میکند :
۱ـ دریل های رادیال با بازوی ۱متر الی ۱٫۶۰متر
۲ـ انواع ماشینهای تراش و پروینگ وبرس
۳ـ پانتوگراف ۳۱۵×۲۰۰ و سایر ماشینهای صنعتی .
نماینده انحصاری درایران محمد مکی
تلفن های ۳۰۲۱٤٦ـ ۳۱۷۳۱۰

برای خاموشی های احتمالی واضطراری برق
داشتن چراغ فلورسنت ترانزیستوری هیتاچی ضروری است

با چراغ فلورسنت ترانزیستوری
هیتاچی
با ۶ عدد باطری

برای مواقعیکه برق منزلتان خاموش میشود
برای ییلاقها و مسافرتهای خارج از شهر
برای استفاده در اتومبیل (با برق اتومبیل در جاقندك)
برای کار در باغها و مزرعه
برای کار در معدن و چاههای عمیق
هرخانواده حتماً به یك چراغ فلورسنت هیتاچی احتیاج دارد
HITACHI
نماینده انحصاری در ایران : شرکت کارخانجات رادیو شهاب
تهران ـ ساختمان آلومینیوم ـ تلفن : ٦٦۲۹۱٦ـ ٦٦۵٦۱۱ـ ٦٦۲۹۱۷

بیسکویت تینا
کره‌ای ، لیموئی ، پرتقالی ، زنجبیلی ، تارگیلی ، صنم و پتی بور

انواع آهن میلگرد بقیمت ذوب آهن آماده تحویل
۵۳۲٦٦۰
۵۲۷۷۷۵

تاریخ اعلام اسامی و محل معاینات پزشکی زائران حج

تا پایان هفته جاری سازمان اوقاف اسامی زائران منتخب حج امسال تهران را اعلام میکند و زائران انتخاب شده باید از روز اول تا بیستم‌مرداد ماه به مراکز پزشکی اعلام‌شده از سوی وزارت بهداری و بهزیستی برای انجام معاینات پزشکی مراجعه کنند.

سهمیه زائران حج تهران در سال جاری ۲۳۸۵ نفر است و اسامی ٤۵۰ نفر نیز بعنوان افراد ذخیره اعلام خواهد شد.

امروز سمیناری باشرکت‌کلیه فرمانداران استان مرکزی در زمینه امور حج سال جاری‌در استانداری تهران تشکیل شد.

فرمانداری‌ها امروز و فردا بررسی نهایی خود را در مورد لیست اسامی منتخبین حج انجام داده و حداکثر تا پایان وقت اداری فردا لیست اسامی منتخبین حج بسازمان اوقاف ارسال خواهد شد . و سازمان اوقاف نیز حداکثر تا پایان این هفته اسامی‌منتخبین حج‌را اعلام‌خواهدکرد. امروزهمچنین ده مرکز معاینات‌پزشکی حجاج در تهران از سوی اداره کل بهداری وبهزیستی استان مرکز اعلام شد .

در این مراکز ۲۳۸۵ نفر از زائران واکسینه می‌شوند و معاینات لازم پزشکی از آنها بعمل خواهد آمد . اداره کل بهداری و بهزیستی استان‌مرکز اعلام کرد که مراکز بهداشتی و درمانی تعیین شده فقط از اول تا بیستم‌مردادماه اززائران معاینه بعمل خواهند آورد و از آنها تقاضا کرد که زودتر یا دیرتر از این موعد برای‌معاینه بمراکز بهداشتی ودرمانی‌تعیین شده مراجعه نکنند زیرا ازآنها معاینه‌ای بعمل نخواهد آمد.

در شهرستان ها هم طبق معمول همه‌ساله معاینات زائران خانه خدا در مراکز استانها بعمل خواهد آمد .

مراکز معاینات پزشکی‌حجاج در تهران بشرح زیر است :

مرکز بهداشتی و درمانی۲۵ شهریور جنب‌بیمارستان‌فیروزگر در خیابان زاهد ـ مرکزپزشکی ظهیرالاسلام درشاه‌آباد ـ مرکز پزشکی رستم در خیابان رستم‌ـ مرکز پزشکی همایون‌درمجیدیه خیابان‌اردیبهشت‌ـ مرکزپزشکی گرگان در خیابان گرگان کوچه سعدی ـ مرکز پزشکی‌ابوسعید در خیابان ابوسعید ـ مرکز پزشکی ابن‌سینا در خیابان‌سینا چهارراه‌خرمشهر‌ـ مرکزپزشکی دریفوس در شهباز ایستگاه خرابات ـ مرکز پزشکی مهدیه اول خیابان سپهبد رزم‌آراء و مرکز پزشکی‌صلواتی درفرح‌آباد ژاله ۲۰ متری اول .

۱۶۸۳ دانشجو در اصفهان و شیراز فارغ‌التحصیل شدند

وزیر علوم و آموزش عالی بپاس‌خدمات خود در دانشگاه اصفهان لوحه یادبودی از دست والاحضرت شاهدخت فاطمه پهلوی دریافت‌داشت.

اصفهان و شیراز (خبرنگاران اطلاعات) .

● در جریان برپائی آئین ویژه پایان سال تحصیلی ۳۶ـ۳۵ دانشگاه اصفهان ۱۰۷۱ دانشجوی فارغ‌التحصیل پایان نامه خود را دریافت کردند.

دراین مراسم که در حضور والاحضرت شاهدخت فاطمه پهلوی برگزار شد. رئیس دانشگاه اصفهان در گزارش کوتاهی اعلام کرد در سال آموزشی آینده نخستین گروه دانشجویان‌دانشکده دامپروری شهرکرد از میان فرزندان‌استان چهار محال و بختیاری برگزیده میشوند.

در این مراسم والاحضرت شاهدخت فاطمه پهلوی به پاس خدمات دکترقاسم معتمدی‌رئیس سابق دانشگاه اصفهان ووزیر علوم و آموزش عالی لوحه یادبودی بهوی اهداء کردند.

در پایان دانش آموختگان ممتاز جوایز خود را ازدست والاحضرت دریافت کردند.

دانشگاه پهلوی امروز پایان سال‌تحصیلی۳۶ـ۳۵ راباشرکت استادان، روسای دانشکده‌ها، دانشجویان و اولیای آنها جشن گرفت.

دراین مراسم دکتر فرهنگ‌مهر رئیس دانشگاه پهلوی طی گزارشی اظهار داشت :

در سال آینده دانشکده‌حقوق و علوم تربیتی‌در دانشگاه‌پهلوی ایجاد میشود و در رشته‌های مهندسی، بیولوژی، ریاضی و میکروبیولوژی دانشجوی‌جدید پذیرفته خواهد شد.

در مراسم جشن پایان‌تحصیلی ۶۱۲ دکترو پسر فارغ‌التحصیل در رشته‌های مختلف به دریافت دانشنامه‌های خود نایل شدند.

جشن دانشگاه فردوسی

دانشگاه فردوسی برای فارغ التحصیلان امسال بعد از ظهر پنجشنبه با حضور کلیه‌روسای این دانشگاه جشن گرفت .

دکتر جلال‌متینی رئیس‌دانشگاه ضمن گزارشی‌از یکسال‌فعالیت دانشگاه از فارغ‌التحصیلان خواست حالاکه وارد جامعه‌می شوند و خدمتی را بعهده می‌گیرند یکوشند آنچنانکه خود در دوره دانشجوئی که از همه توقع داشتند انجام وظیفه‌کنند.

در این گزارش رئیس دانشگاه فردوسی به فعالیتهای علمی ، آموزشی ، ورزشی و توسعه دانشگاه اشاره کرد و گفت :

این دانشگاه برای دانشکده حقوق و چند رشته جدید در نیمسال‌اول‌و دوم سال‌تحصیلی ۳۷ـ۳۶ دانشجو خواهدپذیرفت.

یك ایرانی برنده جایزه کنگره علوم ارتباطات شد

یک پژوهنده ومحقق ایرانی برنده جایزه کنگره جهانی‌علوم ارتباطات شناخته شد.

دکتر حمید مولانا استاد امور بین‌المللی و رئیس قسمت علوم ارتباطات بین‌المللی‌دانشگاه «امریکن» بمناسبت نظریه تکنولوژی در امور بین‌المللی و اثرات سیاسی و اجتماعی ماهواره‌های ارتباطی بعنوان یکی از سه گزارشگر برجسته تحقیقی برگزیده شده حاصل تحقیقات دکتر مولانا در کتاب های علمی این ماه آمریکا و اروپا انتشار یافته است. او ضمن بررسی اثرات تکنولوژی ارتباطات در حاکمیت وتوسعه برنامه‌های ملی، حقوق انسانی، تصمیم‌گیری‌و برنامه‌ریزی‌سیاست های اجتماعی، نقش قمرهای مصنوعی را درتوسعه‌برنامه‌های فرهنگی و آموزشی مورد مطالعه قرار داده دهه آینده را دهه سیاسی نظام اطلاعات و ارتباطات پیش بینی کرده است.

وزارت بهداری در صنعت داروسازی سرمایه گذاری میکند

بموجب طرحی که در وزارت بهداری و بهزیستی تحت‌بررسی است این وزارتخانه از طریق درآمد صندوق تامین اجتماعی‌در صنعت دارو سازی سرمایه گذاری خواهد کرد .

دکتر نیلی آرام معاون‌وزارت بهداری‌و بهزیستی‌طی‌مصاحبه‌ای ضمن اعلام مطلب فوق گفت: صنعت‌داروسازی کشورنتوانسته است همپای پیشرفت سایر رشته های صنعتی آهنگ خودرا حفظ کند و کمك های بخش خصوصی نیز در پیشبرد صنعت دارو سازی تأثیر بسزائی‌خواهد داشت . معاون وزارت بهداری افزود : مصرف زیاد و بیش‌از حد دارو در کشور باید تحت نظم و ضابطه درآیدو بدین منظور سازمان جدیدی‌که طرح ایجاد آن در دست بررسی‌است بنام سازمان داروئی و غذائی تشکیل و بطور شبانه‌روزی کار خواهد کرد و داروهای ضروری و مورد نیازو همچنین اطلاعات و آگاهیهای لازم را دراختیار مردم قرار خواهد داد ، دیگر داروخانه های کشور نیزمکلف شده‌اند تاخدمات ضروری‌مردم را در اختیار شبکه قراردهند .

در مورد واردات دارو معاون وزارت بهداری‌و بهزیستی‌گفت: سیاست این وزارتخانه براین است که با افزایش کیفیت تولید دارو های داخلی ازورود داروهای‌مشابه خارجی‌جلوگیری بعمل آید.

از ٥ تیر تا ۱۵ مرداد

از کلیه دانش آموزان ثبت نام بعمل می آید

اداره کل آموزش وپرورش تهران به کلیه نواحی ۱۹گانه دستور داد تمام مدارس بایداز تاریخ پنج تیرماه تا پانزدهم مردادماه روزهای‌شنبه، دوشنبه و چهارشنبه هرهفته از دانش آموزان ثبت‌نام به‌عمل آورند.

همچنین به روسای مدارس تاکید شده است نسبت به کسانیکه محل سکونت آنها به مدرسه مورد تقاضا نزدیک‌تر است برای ثبت‌نام اولویت‌قائل شوند باتوجه به اینکه اداره‌کل و نواحی ۱۹ گانه آموزش و پرورش تهران و مدارس با استفاده از کلیه امکانات ، تسهیلات لازم را برای مراجعان فراهم خواهندساخت اگراولیای دانش‌آموزان هنگام ثبت‌نام فرزندان خود با اشکالاتی روبرو شدند میتوانند بامراجعه به نواحی آموزش و پرورش یا به وسیله تماس با تلفنهای ناحیه یک ۹۳۱۶۶۶ ـ ناحیه دو ٦٦٤٤٨ ـ ناحیه سه ۸٤۵۳۸٤ ـ ناحیه چهار ۳۰٤۰۷۷ـ ناحیه پنج ۳٤۰۷۷۵ـ ناحیه شش ۳٦٤۱۱۲ ـ ناحیه هفت ۵۳٦۳۲٦ ـ ناحیه هشت ٦٦٦۰۳۰ـ ناحیه نه۷۸۳۰٦٦ـ ناحیه‌ده ۸۵۹۷٦۳ ـ ناحیه دوازده ۳۵٤٤۷۷ـ ناحیه سیزده ۵٤۸۷۷۷ـ ناحیه چهارده ۸۹٦۰۲۷ ـ ناحیه پانزده ۹۲۰۰۷۷ـ ناحیه شانزده ۷۹۳۱۱۳ـ ناحیه‌هفده۳۹۱٤۷۳ ناحیه هیجده‌شمیران ۲۷۷۷۷۵ ناحیه نوزده شهرری ۵۹۸۹۹ مشکل خود را در مورد ثبت‌نام درمیان بگذارند تا دراسرع‌وقت اقدام مقتضی بعمل آید.

گفتگوهای اقتصادی ایران و مکزیک

مکزیکو ـ خبرگزاری فرانسه ـ ایران و مکزیک از روز دوشنبه این امکان را که سیاستهای‌دو کشور در زمینه نفتی «کمل یکدیگر باشد بررسی خواهند کرد. این‌مطلب روزگذشته‌رسما در مکزیک اعلام شده است.

مقامات عالیرتبه ایران و مکزیک قرار است روزهای ۲۷ تا۲۹ ژوئن جاری (٦تا۸ تیرماه) در مکزیکو اجتماع‌کنند ودرچارچوب وظایف‌کمیسیون اقتصادی مشترک دو کشورکه مسئول توسعه‌مبادلات بازرگانی ایران و مکزیک است به‌مذاکره بپردازند. ریاست هیات‌های نمایندگی دو طرفرا ـ ازایران آقای هوشنگ انصاری وزیر دارایی ایران واز مکزیکوزیر دارائی آن کشور برعهده خواهند داشت. انتظار میرود آقای انصاری روز یکشنبه (فردا) وارد مکزیک شود .

سخنگوی وزارت دارائی مکزیک به خبرنگار خبرگزاری فرانسه گفته است که‌کمیسیون اقتصادی مشترک دو کشور ضمنا امکان سرمایه گزاریهای احتمالی ومشترک را دربخش های مختلف غیر نفتی کشور مکزیک مورد بررسی قرار خواهد داد.

سخنگوی وزارت دارائی مکزیک اضافه کرد درکمیسیون اقتصادی مشترک دو کشور ـ در قلمرو نفت ایران و مکزیک خواهند کوشید‌همکاری های نزدیکتری را از جنبه‌های فنی و مالی بایکدیگر برقرار کنند.

ـ گرچه مکزیک در اوپک عضویت ندارد ولی مایل است در مذاکراتش با ایرانپشتیبانی خود را از نهضت بین‌المللی دفاع‌از قیمت نفت یادآوری‌کند.

انتصابات

ازسوی‌وزیر کشور حسین‌نیك ـ بخش‌تهرانی‌بسمت معاون مدیر کل عمران‌ولی‌الله کاشفی زاده بسمت معاون مدیر کل نظارت بر شهرستانها منصوب‌شدند.

از سوی‌منوچهر آزمون‌وزیر کار و امور اجتماعی محمد علی زارع بسمت معاون مدیر کل دفتر اطلاعات و انتشارات‌وروابط عمومی و مسئول کمیته هماهنگی وزارت کار و امور اجتماعی منصوب شد .

یک دختر عشایر با لباس محلی در آزمون همگانی که در شیراز انجام گرفت مشغول پاسخ دادن به سئوالات است.

رئیس دانشگاه فارابی‌در اصفهان اعلام داشت :

اصفهان دومین شهر دانشگاهی میشود

اصفهان ـ خبرنگار اطلاعات: دکتر جمشید بهنام رئیس دانشگاه فارابی‌در اصفهان‌اعلام داشت: این شهر بعد از تهران بزرگترین شهر دانشگاهی‌ایران می‌شود.

وی که برای تاسیس شعبه دانشگاه فارابی به اصفهان‌آمده بود اضافه کرد: علاوه برداراو بودن دانشگاه عظیم اصفهان‌و دومدرسه عالی آموزشی‌کورش وپرستاری، دانشگاه صنعتی آریامهر نیز در شرف تاسیس است و مقدمات ایجاد دانشگاه آزاد هم فراهم آمده است .

دکتر بهنام گفت: بزودی شعبه دانشگاه فارابی کار خود را در اصفهان آغاز می‌کند و دانشکده دامپروری شهر کرد وابسته به دانشگاه اصفهان امسال آماده پذیرش دانشجو می‌باشد و دانشگاه اصفهان بعنوان پیشاهنگ دانشگاههای ایران تا اول مهرماه نخستین آموزشکده خود را در یکی از شهرهای استان دایر خواهد کرد و به دنبال‌آن ده‌آموزشکده دیگر تاسیس می‌کند.

۷ هکتار اراضی زراعی اززمینخواران گرفته‌شد

۷ هکتاراز اراضی کشاورزی کرمانشاهان که بوسیله زمین خواران ، مورد تجاوز قرار گرفته بود، از آنها پس‌گرفته شد و تاسیساتی که در این اراضی بوجود آمده بود با بولدوزر تخریب‌وازمیان‌برداشته شد .

سخنگوی وزارت کشاورزی اعلام کرد : این اراضی در۱۲کیلو متری راه کرمانشده به سنندج واقع شده و از جمله زمینهائی است که بموجب‌قانون اصلاحات ارضی بسردستائین واگذار شده است .

وزارت‌کشاورزی بکشاورزان هشدار داد که انقلاب ارضی ایران زمینها را برای زراعت در اختیار آنان قرار داده است و چنانچه فریب زمین داران‌را بخورند ، ممکن است اراضی خود را بدون نتیجه از دست بدهند .

مقارن با پس گرفتن اراضی مذکور ، در وزارت کشاورزی اعلام شد که۵۸۲هکتار اراضی ملی شده برای اجرای طرحهای جدید کشاورزی و عمرانی در اختیار بخش خصوصی قرار گرفت .

جاده فیروزکوه‌در زمستان مورد بهره‌برداری قرار میگیرد

نیمی از جاده فیروز کوه تا پایان سال جاری مورد بهره برداری قرار خواهد گرفت . ابراهیم فرحبخشیان وزیر راهو ترابری ضمن بازدید از عملیات ساختمانی جاده تهران‌به‌امامزاده داود در مورد عملیات ساختمانی جاده فیروز کوه گفت: کارهای ساختمانی جاده فیروزکوه که چهارمین جاده ارتباطی تهران به شمال کشور است بسرعت ادامه دارد و بعلت اینکه در سال جاری امکان بهره برداری کامل از این جاده وجود ندارد ترتیبی داده میشود که تا یك خط از این جاده در ماههای آخر سال که جاده هراز دچار ریزش کوه می‌شود‌مورداستفاده قرار گیرد و بقیه این جاده در سال‌آینده‌مورد بهره‌برداری قرار خواهد گرفت .جاده فیروز کوه‌در سال آینده پس‌ازبهره برداری کامل بطور محسوسی جایگزین جاده‌هرازخواهد شد.

قربانیان حوادث

۲ برادر کشته شدند

قصرشیرین ـ تراکتوری که درجاده‌قصرشیرین ـ کرمانشاه حرکت می‌کرد بعلت سرعت‌زیاد واژگون شد و راننده وسرنشین آن کشته شدند . قربانیان حادثه که برادر نیز بودند میرزامراد و بابامراد أعظمی نام داشتند.

جوانی‌دراستخر خفه‌شد

روز گذشته چند نفر برای شنا به استخر واقع درفرحزاد پشت باغ دکتر معتمد رفتند و پس از شنا متوجه شدند یک دست لباس به جای مانده واز صاحب آن خبری نیست . این عده جریان را به مامورین ژاندارمری پاسگاه اوین اطلاع دادند و مامورین پس‌ازجستجو جسد جوانی را در ته استخر یافتند .

جسد متعلق به رحیم یوسفی ۲۵ ساله کارگر ظرف کرایه جعفری شمیران و ساکن امامزاده قاسم بود

مرد۶۰ساله زیراتومبیل رفت و درگذشت

حسین رضوی‌نیک ۶۰ ساله هنگام عبور از عرض خیابان تهران‌نو با یک اتومبیل سواری ژیان برخورد کرد و درگذشت.

عطا اعظمی کارگر نقشه‌برداری شرکت «کوهین» هنگام خاک برداری در تپه های اطراف «لویزان» دچار برق‌گرفتگی‌شد و جانسپرد

● مرد ۲۷ ساله‌ای بنام علیرضا ارام هنگام آب‌تنی در استخری‌دراطراف«ازگل» به علت عدم آشنائی به فن شنا ، غرق شد .

در جاده دزفول

دزفول ـ خبرنگار اطلاعات در حوادث‌رانندگی جاده های اطراف دزفول دو نفر کشته شدند .

حادثه اول برخوردتریلر شماره ۲۸۱۷۷ـ اهواز به رانندگی « محمد رحیم پور» با وانت بارشماره ۵۱۵۳۱ـ اهواز برانندگی« کریم‌عباس شوشی» در جاده دزفول‌ـ صفی آباد روی داد ،

در این‌حادثه راننده‌وانت بار کشته شد .

دومین حادثه در چهارراه دزفول ـ شوش دانیال رخ داد وطی آن کامیون‌شماره «۲۳۳۷۲ـ اصفهان برانندگی « افراسیاب سیاهی» عابر٤۵ ساله‌ای بنام‌سید محمدسماک را زیر گرفت و کشت .

زن حامله و برادرش در راه بیمارستان کشته شدند

نیمه شب دیشب ـ مریم نجفی ۲۵ ساله که هشت ماهه‌حامله‌بود بطورناگهانی دچار دردزایمان‌شدو بهمراه برادرش حبیب نجفی ۱۹ ساله عازم بیمارستان شد . اینبدو نفر وقتی قصد عبور از عرض خیابان را داشتند باوانت‌مزدا برانندگی تقی باغچی ۲۲ ساله‌که‌عازم‌تهران بود برخورد کردند و در راه بیمارستان درگذشتند.

دادگاه متهم بقتل قهدریجانی وارد شورشد

اصفهان ـ خبرنگار اطلاعات: دادگاه جنائی اصفهان که از ۳روز پیش رسیدگی به‌پرونده جنایت قهدریجان را آغاز کرده بود امروز وارد شور شد.

براساس پرونده جعفر جوانمردی متهم است در سال ۲۵۰۷ باکارد و قمه مردی بنام سید وهاب قهدریجانی را بقتل رسانده و به کویت گریخته است.

متهم پس از ۲۹ سال‌دستگیر شد و در اصفهان محاکمه‌شد.

نماینده ایران پایان شکاف دراوپک را اعلام کرد

حمید ظاهری سخنگوی‌سازمان اوپک‌درپایان‌غیرالوقوع دوگانگی بهای نفت اوپک را اعلام کرد. وی افزود دبیرخانه سازمان اوپک تاکنون موافقت نهائی ۱۲ عضو سازمان رادر این باره کسب کرده و منتظر است تا آخرین عضو هم با موافقت خودامکان نشراطلامیه رسمی در این باره رابه‌دبیرخانه اوپک بدهد.

ظاهری به خبرنگاران گفت در چند ماه اخیر پیشرفتهای چندی در زمینه یگانگی بهای نفت صورت گرفته و امیدوار است که رامحل نهائی بزودی اعلام شود. سخنگوی اوپک افزود اعلامیه نهائی طی چند روز آینده منتشر خواهدشد.

وی حاضر نگردید درباره جزئیات توافق در باره‌یگانگی بهای نفت اطلاعی بدهد.مقامات نزدیک به سازمان اوپک‌اظهار نظر کردند که باحتمال قوی اعضای اوپک افزودن‌پنج‌درصد بربهای نفت در نیمه دوم سال جاری مسیحی خودداری خواهند کرد. بنابراین بهای نفت اوپک در سطح ۱۲ دلارو ۷۰ سنت هر بشکه تاپایان‌سال جاری ثابت خواهد ماند.

ظاهری فاش کرد که دبیرکل اوپک «علی رحیده» با ۱۳ عضو سازمان در تماس‌بوده و باحتمال زیاد قبل از ۱۲جولای (۲۱ تیر) توافق نهائی اعلام می‌شود.

تخریب باغشاه آغاز شد

★ خیابانهای سپه‌شرقی و غربی با تخریب‌باغ شاه‌بهم‌متصل‌میشود

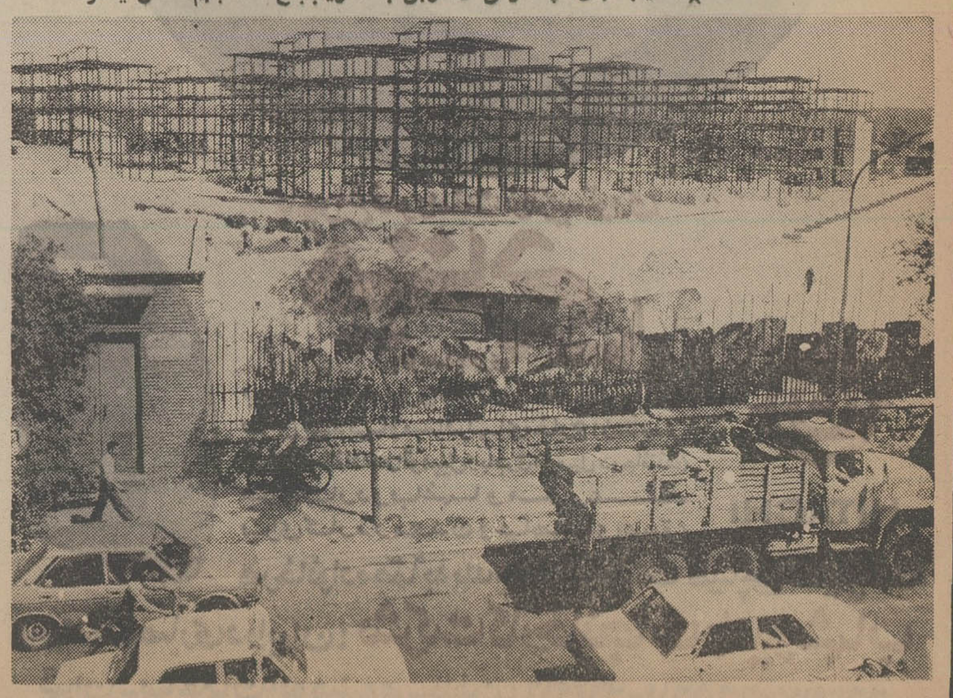

با خرید قسمتی از اراضی باغشاه‌ازسوی شهرداری‌پایتخت و تخریب ساختمانهایی که در مسیر خیابان سپه قرار داشت، خیابان سپه شرقی به سپه‌غربی متصل میشود .

هم‌اکنون اداره کل امانی شهرداری گارجدول‌سازی جاده امتداد باغشاه را آغاز کرده است .

براساس گفته یکی از مقام های مطلع عملیات ساختمانی این خیابان پائیز امسال به‌پایان خواهد رسید.

باین ترتیب سپه شرقی که سالها بخاطر وجود باغشاه مستقیما به سپه غربی متصل نبود به این خیابان اتصال می یابد وبا‌افتتاح این راه‌تسهیلات فراوانی در امر ترافیک غرب تهران بوجود خواهد آمد.

از سوی دیگر گفته شد شهرداری پایتخت برای‌صاحبان منازلی که خانه‌هایشان درمسیر اتصالی دو خیابان سپه شرقی و غربی قرار دارد، وساختمان هایشان تخریب شده‌است اقدام به خانه سازی در محل‌باغشاه کرده است وبزودی این‌خانه‌ها آماده استفاده می‌شود.

خبرهای کوتاه

شاهنشاه به تهران بازگشتند

شاهنشاه آریامهر پیش از ظهر امروز پس از یك بازدید سه روزه‌از پیشرفت های‌عمرانی و آموزشی شهر های استان آذربایجان غربی به تهران بازگشتند و در فرودگاه مورد استقبال آقای‌نخست‌وزیر رئیس مجلس شورایملی ـوزیر امور خارجه رئیس دفتر مخصوص شاهنشاهی ـمعاون وزارت دربار و جمعی از مقامهای لشکری‌و کشوری قرار گرفتند .وزیران کشاورزی ـ آموزش و پرورش ـ رئیس سرای نظامی وژنرال اجودان شاهنشاه آریامهر نیز در التزام معظم‌له به تهران بازگشتند .

شرایط انتقال‌دبیران فنی هنرستانها

دبیران فنی‌و هنراموزان هنرستان‌ها فقط در صورتی از منطقه‌ای به منطقه دیگر منتقل خواهند شد که‌رشته های تخصصی آنان بارشته های دایر در هنرستان های جدید مطابقت داشته باشد.

همچنین برای حصول اطمینان از رعایت ضوابط احراز شغل در انتصاب‌ها و انتقال کادر فنی‌هنرستان ها ادارات کل آموزش و پرورش و مناطق آموزشی در سراسر کشور موظف شدند چنانچه افراد واجد شرایط برای احراز پست ریاست ویامعاونت هنرستان فنی در آموزش و پرورش محل وجود نداشته باشد مراتب را به دفتر آموزش فنی اطلاع دهند تا این‌دفتر با همکاری ادارات آموزش و پرورش سایر مناطق کشور افراد مورد نظر را شناسائی و معرفی کند .

توزیع برگهای‌انتخاباتی

فردا برگهای داوطلبی انتخابات انجمنهای شهر و شهرستان در حوزه های «چمستان‌نور» در استان مازندران ـ«جونقان‌وبن» در شهرکرد ـ «تلگراد» در کهکیلویه ـ «بادرود» درنطنز و «بروات»دربم‌در حوزه‌های انتخابی هر بخش بین متقاضیان توزیع خواهدشد.

داوطلبانی که برگهای انتخابی را دریافت میکنند یکماه فرصت دارند تا در زمینه جمع‌آوری رای برای عضویت در انجمن های‌شهر و شهرستان فعالیت کنند و آخرین‌روز۱٤مرداد ماه در هریك‌ازحوزه های‌انتخاباتی انجام میشود .

پیشنهادهای‌استانداران در مورد عدم تمرکز

بدنبال رسیدن‌اظهارنظرها و گزارشهای ۱٤ استاندار در زمینه «عدم تمرکز» به وزارت کشور یک کمیته عالی ، مرکب از کارشناسان وزارت کشور و سازمان اموراداری واستخدامی برای تهیه این لایحه تشکیل شد .

پیش‌بینی میشود تا پایان نیمه اول تیرماه گزارش سایر استانداران نیز برسد .

اظهارنظر های اعلام شده و گزارشهای هریک ازاستانداران دریک کمیته‌عالی که بدین‌منظور تشکیل یافته مورد بررسی قرار میگیرد.

لایحه عدم تمرکز پس ازتهیه در کنفرانس مجدد استانداران مطرح میشود و برای تصویب نهایی به مجلسین فرستاده خواهد شد.

مجمع عمومی بانك بیمه ایران

مجمع عمومی بانک بیمه ایران امروز بریاست دکتر امیر هوشنگ کاتوزیان‌مدیر عامل و رئیس هیئت عامل شرکت سهامی بیمه ایران و باشرکت اعضای مجمع وبازرسان قانونی بانک تشکیل شد و پس ازگزارش دکتر محمدرضا تهرانی‌مدیر عامل بانک بیمه ایران ، ترازنامه و حساب سود و زیان سال ۲۵۳۵ بانک به تصویب رسید . بموجب‌این ترازنامه سود ویژه بانک بیمه ایران معادل مبلغ ٤٤۹ میلیارد و ٤۹٤ میلیون‌و ۳۳۲ هزار ریال میباشد که این رقم بیش از ٤۵٫۵ درصد سرمایه اندوخته بانک‌است.

فرزندان سازمان تربیتی به اردو رفتند

اولین‌گروه فرزندان سازمان تربیتی شهرداری پایتخت که به اردوی تابستانی فرح آباد ساری رفته بودند دیروز به تهران بازگشتندوبامداد امروز گروه دوم‌شامل۳۰۰ نفرپسران ۷تا ۱۲ ساله‌به ساری عزیمت کردند .

در انجمن ادبی کمال

روز دوشنبه ٦ تیر ماه‌ساعت ٦ونیم بعد از ظهر جلسه‌انجمن در تالار کتابخانه پارك شهر تشکیل میشود و عده‌ای از شاعران آثار برگزیده خودرا خواهند خواند و سئوالات‌جلسه قبل در باره مسعود سعدسلمان مطرح خواهد شد .

بازدید بانو فریده دیبا از مهد کودك بهشهر

سرکار علیه بانو فریده دیبا روزه شنبه ازتاسیسات جمعیت بهزیستی و آموزشی فرح پهلوی بهشهر دیدن کردند و مهد کودک‌بهشهر را افتتاح کردند بانو فریده دیبا هنگام ورود به فرودگاه دشت ناز ساری مورد استقبال هوشنگ سمیعی استاندار مازندران، نماینده مردم بهشهر در مجلس شورای ملی‌وجمعی از مقامات‌محلی‌قرار گرفتند.

سرکار علیه بانو فریده دیبا از سالن‌اجتماعات، خوابگاه ها ، سالن غذاخوری ،تالار نقاشی و اطاق وسائل‌بازی کودکان شبانه روزی‌جمعیت بهزیستی و آموزشی فرح پهلوی بازدید کردند .

در حال حاضر درشبانه روزی این‌جمعیت ٦۳کودک ۳ تا ٦ ساله نگهداری می شوند .

ضیافت باافتخار نیك‌پی در پکن

طبق گزارش خبرگزاری چین نو ضیافتی از جانب شارژدافر سفارت ایران در پکن به افتخار غلامرضانیک پی شهردارتهران‌که درراس هیئتی سرگرم بازدید از چین‌است‌برگزارشد که‌در آن شهردار پکن و عده دیگری از مقامات چینی شرکت داشتند . شهردار پکن در این ضیافت گفت از این که امکان گفتگو درباره‌دوستی ایران و چین را باشهردار تهران داشته خوشوقت است .

جشن سندیکای کارکنان اداری وسائل ارتباط جمعی

سندیکای کارکنان اداری وسائل ارتباط‌جمعی آغازچهارمین سال فعالیت خود را با حضور وزیرکار وامور اجتماعی و پیش‌از چهارصد تن از اعضاء و خانواده‌هایشان و نیز اعضای سندیکای نویسندگان و خبرنگاران مطبوعات در مراسم باشکوهی در باشگاه بانك‌سپه جشن گرفتند .

از طرف وزیران کار و امور اجتماعی، اطلاعات و جهانگردی و روابط اجتماعی حزب رستاخیز ملت ایران و مدیران واحدهای مطبوعاتی چندین سبد گل‌زیبا به‌این جشن فرستاده شده بود.

مدیر کل روابط عمومی بانك مرکزی

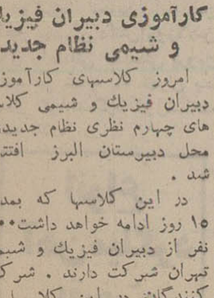

از طرف حسنعلی‌مهران رئیس بانك مرکزی‌ایران، یدالله محمدی بسمت مدیرکل اطلاعات و انتشارات و روابط عمومی بانك مرکزی ایران منصوب شد .

یدالله‌محمدی، از اعضای قدیمی مطبوعات‌است و سالیان متمادی با اکثر نشریات‌کشور همکاری نزدیك داشته است.

قبل از انتصاب اخیر ، محمدی ریاست ادارات و انتظامات و روابط عمومی بانك مرکزی را عهده دار بود .

یدالله محمدی دارای تحصیلات لیسانس و رشته تخصصی تعلیم و تربیت است و مدت دوسال نیز دوره بانکداری‌بین‌المللی‌را دربانك «بارکلیز» انگلستان‌به پایان رسانده‌و سالهاست بطور نیمه وقت در مدارس عالی‌کشور به امر تدریس اشتغال دارد .

کارآموزی دبیران فیزیك و شیمی نظام جدید

امروز کلاسهای کارآموزی دبیران فیزیك و شیمی کلاس های چهارم نظری نظام جدیددر محل دبیرستان البرز افتتاح شد .

در این کلاسها که بمدت ۱۵ روز ادامه خواهد داشت۵۰۰ نفر از دبیران فیزیك و شیمی تهران شرکت دارند . شرکت کنندگان در این کلاسها با آشنائی با کتابهای فیزیك و شیمی سال چهارم نظری نحوه تدریس نوین این دروس رامی آموزند .

همچنین ۱۲۰ تن از روسای انستیتوهای تکنولوژی ومدارس عالی‌و هنرستانها بمنظورآشنائی بیشتر بافنون مدیریت امروزبه مدت یك هفته در رضائیه‌دوره باز آموزی را می‌گذرانند .

جمعه: روز هیجان، روز سرنوشت، روز کنکور

۲۷۰ هزار نفر در کنکور شرکت کردند

از: فیروز مجللی

دیروز، روز «کنکور» بود، روز هیجان هزاران جوان و خانواده آنها. صبح همیشه خلوت جمعه تهران، دیروز صبحی دیگر شده بود و به تعبیری می توان گفت: دیروز، روز زودتر از همیشه آغاز شد! زنگ ساعت های شماطه‌دار درخانه ها بصدا درآمد و مادرها با نگرانی، درحالیکه دست دعا به آسمان بلند کرده بودند، عزیزان خود را بسوی «کنکور» بدرقه کردند دیروز نه درتهران که درتمام شهرهای ایران، تب «کنکور» بدنها را داغ کرده بود:

حدود ۲۷۰ هزار نفر از ۲۹۱ هزار و ۵۶۵ داوطلب کنکور دیروز صبح و بعداز ظهر درسراسر ایران امتحان دادند تا شاید راهی به دانشگاهها و موسسات آموزش عالی پیدا کنند. حوزه های دانشگاهی صبح و بعداز ظهر امتحان داشتند ولی تعدای از حوزه های آموزش و پرورش بعداز ظهر امتحان نداشتند.

نتیجه این امتحان قسمتی از جواز ورود داوطلبان بدانشگاهها است زیرا پیروزی درآن ورود قبولشدگان را به دانشگاه قطعی نمی کند.

چون معدل کتبی نهائی ششم متوسطه با ضریب پنج تعیین کننده و سرنوشت سازاست درحالیکه این امتحان فقط ضریب ۲ دارد و چندان موثر نیست. اما هرچه هست به دلیل شیوه خاص برگزاری آن، داوطلبان روی این امتحان بیشتر حساب میکنند و آنرا سرنوشت ساز میدانند. اکثریت شرکت کنندگان به قبولی خود امیدوار و خوشبین هستند. باید هم خوشبین باشند. زیرا این آزمایش مردودی ندارد و همه نمره میگیرند و کارنامه‌ای بدست شرکت کنندگان داده میشود که با استفاده از آن، نمرات کتبی ششم نهائی و شرایط خاص موسسات آموزش عالی تحویل کامپیوتر میشود و کامپیوتر آنرا درهم میریزد. از حافظه کمک میگیرد و سرنوشت حدود دویست و هفتاد هزار نفر راکه دیروز امتحان دادند روشن میکند.

این امتحان حدود هفت درصد غایب داشت که رقم ناچیزی است

ضمنا ۳۴/۱ درصد شرکت کنندگان زن و دختر بودند

دیروز صبح زود تقریبا درساعت پنج بامداد ساعتهای شماطه‌دار شروع به زنگ زدن کرد اکثر شرکت کنندگان از ساعت استفاده کرده بودند که بموقع از خواب برخیزند و سرموقع خود را بحوزه امتحانی برسانند.

حدود یکصد و پنجاه هزار خانواده که صبح دیروز فرزندانشان، جوانانشان و خویشانشان امتحان داشتند صبح خیلی زود و هنگامی که هوا بقول معروف گرگ و میش بود. سر از خواب برداشتند نمازخوانها به نماز ایستادند و برای امتحان دهنده خود دعا خواندند.

صداهای ساعت صبح زود اطرافیان را هم بیدار کرده بود شب جمعه همه با دلشوره خوابیدند و شرکت کنندگان در آزمایش نیز مستثنی نبودند ولی خانواده ها بیشتر شور داشتند. صبح که صدای زنگهای ساعت بلند شد همه از خواب میپریدند و درتهران این بیشتر بود زیرا آپارتمانها صدا را زودتر میگیرند و بهمین جهت هر ساعتی که زنگ میزد ساکنان چند آپارتمان را بیدار میکرد و بدینترتیب صبح جمعه خیلی از مردم سحر خیز شدند.

بموقع رسیدند

با عجله صبحانه ها صرف شد دعاها خوانده شد لباسها پوشیده شد آخرین مرور برروی نتها انجام شد و داوطلبان سراسیمه از خانه ها بیرون میزدند آنان که وسائط نقلیه شخصی داشتند راحت و آنانکه نداشتند با کمک ازهر وسیله‌ای که میرسید خود را بمحل حوزه امتحانی، دانشگاهی یا دبیرستان و دستان میرسانیدند و در انتظار باز شدن درحوزه ها بودند

دراغلب حوزه ها قبل از بازشدن در ورودی یعنی زودتر از ساعت شش صبح صف تشکیل شده بود و بالاخره انتظارها بپایان رسید و سر ساعت معین کلیه درها درسراسر کشور باز شد و داوطلبان وارد محوطه شدند و برای پیداکردن جای نشستن خود به راهنماها توجه نمودند و یا از مراجعین سئوال کردند و محل های خود را یافتند.

درهابسته شد وامتحان آغاز گردید

درساعت هفت و نیم صبح کلیه درها بسته شد و بالاخره ساعت هشت صبح امتحان زبان با فرمانی که از ستاد صادر شد درسراسر ایران آغاز گردید و حدود ۱۵۰ هزار نفر مشغول مرور و پاسخ دادن به پاسخنامه زبان شدند. شصت سئوال بود و سی دقیقه وقت این وقت فقط برای آن کافی است تاکسی که خوب میداند بخواند و در پاسخ نامه خط بکشد و دیگر فرصتی برای اینطرف و آنطرف نگاه کردن و فکر نمودن نیست بلافاصله پس از خاتمه سی دقیقه پاسخنامه جمع آوری شد و آنگاه سئوالات زبان فارسی شناخت ایران و فرهنگ ملی که آنهم تعدادش ۶۰ بود و سی دقیقه وقت داشت توزیع کردند و آخرین امتحان استعداد تحصیلی بود. با ۱۲۰ سئوال و ۷۵ دقیقه وقت و بدین ترتیب ۲۴۰ سئوال با ۱۳۵ دقیقه وقت و چند دقیقه ای نیز در خاتمه وقت بود برای توزیع برگها و پاکا ت تقاضای پذیرش و انتخاب رشته که انهم صورت گرفت و ساعت ده و ربع صبح امتحان در سراسر ایران خاتمه یافت

اولین پاسخنامه

اولین پاسخنامه‌ای که به مرکز محاسبات سازمان سنجش آموزش کشور رسید پاسخنامه‌های حوزه امتحانی زندان قصر بود که شش زندانی شرکت داشتند و پس از امتحان پاسخنامه‌ها بلافاصله به سازمان سنجش ارسال شد و زودتر از ساعت یازده تحویل گردید و بتدریج پاسخنامه های حوزه‌های دانشگاهی و آموزش و پرورش صبح راهی سازمان سنجش گردید که پاسخنامه‌های تهران تا بحال رسیده و پاسخنامه‌های شهرستانها هنوز در راه میباشند و تا فردا همه تحویل این مرکز میشود

امتحان بعدازظهر آرامتر ازصبح

بعد از ظهر نیز با تشریفاتی مثل صبح ولی با اضطراب و تشویش کمتر چه از نظر داوطلبان و چه از نظر برگزار کنندگان آغاز شد زیرا دیگر کسی خواب نمانده بود و کارهای سازمان سنجش نیز همه روی غلطک افتاده بود

صبح بهنگام رسیدن داوطلبان بحوزه‌های امتحانی چهره‌ها هیجان زده و منقلب و مضطرب و گاه خسته و خواب آلوده ولی بعد از ظهر هیجان و اضطراب و خواب آلودکی و خستگی کمتر در چهره و چشم داوطلبان دیده میشد

دختر و پسر، پیر و جوان از ۱۲، ۱۳ ساله تا ۶۱ ساله دیروز در کنار هم برای راه یافتن بآموزش عالی امتحان دادند

طبقه سوم ساختمان قدیمی آزمون شناسی چند سال قبل و سازمان سنجش فعلی ستاد فرماندهی آزمایش همگانی بود وزیر علوم، رئیس سازمان سنجش کلیه هیئت اجرائی دست اندرکاران این فرماندهی شب جمعه را بطور کلی نخوابیدند و شب شنبه نیز بیش از چند ساعتی استراحت نداشتند زیرا پاسخنامه‌ها بمرکز میرسید

حضور هیئت اجرائی

از صبح پنجشنبه هیئت اجرائی از کلیه حوزه‌های تهران، شمیران اعم از دانشگاهی و آموزش و پرورش سر کشی کردند و در شهرستانها نیز نمایندگان تام‌الاختیار سازمان سنجش انجام وظیفه را بعهده داشتند.

دکتر معتمدی وزیر علوم چند ساعتی را در نیمه شب پنجشنبه و صبح جمعه در این مرکز گذرانید دکتر آموزگار رئیس سازمان سنجش ومعاون وزارت علوم دکتر مسلم بهادری ودکتر کرمانی معاونین این سازمان دکتر

بقیه در صفحه ۷

۴۵ هزار نفر در نیمسال اول وارد دانشگاهها می شوند

۵ درصد تبریزی ها غیبت کردند!

سیزده هزار و پانصد نفر در آزمون همگانی تبریز شرکت کردند.

ازمون همگانی تبریز در شش حوزه انجام گرفت.

کم سن ترین داوطلبان ۱۳ ساله و مسن ترین آنها ۵۰ ساله بودند

در آزمون همگانی تبریز یک «روشندل» بنام «دانش» شرکت کرده بود که زیر نظر یکی از خانم های راهنما به سوالات پاسخ داد.

در تبریز نیز ۵ درصد داوطلبان غیبت کردند و سر جلسه ازمون حاضر نشدند.

آزمون اهواز در گرمای ۴۷ درجه

آزمون همگانی در خوزستان با شرکت ۲۳۸۹۹ داوطلب دختر و پسر در اهواز و ۱۵ شهر خوزستان برگزار شد.

در خوزستان نیز تعداد داوطلبان دختر بیشتر از پسر ها و نسبت به سالهای قبل بی سابقه بود.

هنگام آزمون همگانی گرمای اهواز به ۴۷ درجه می رسید و علاوه بر دستگاههای ارکاندیش ۷۰ کولر نیز سالن امتحانات را خنک میکرد.

آزمون در اصفهان

در اصفهان جمعا ۲۴۰۰۰ نفر در آزمون همگانی شرکت داشتند که از این تعداد ۱۲۰۰ نفر در جلسه آزمون شرکت نکردند.

۱۱ روشندل نیز جزو داوطلبان آزمون بودند.

هنگام آزمون ۱۰ نفر از داوطلبان دچار گرما زدگی و سرگیجه شدند.

عکس فوق فرهاد رایزن فرزند حسن دانش آموز کلاس اول دبستان نیما درسال تحصیلی ۳۶-۳۵ دربین ۴۰ نفر دانش آموزان این دبستان با معدل ۲۰، شاگرد اول گردیده است.
دبستان نیما

پیشگاه مبارک اعلیحضرت همایون شاهنشاه آریامهر

دبیران و کارکنان دبیرستان دولتی دخترانه شهرناز ناحیه ۱۶ تهران سپاس بیکران خود را بمناسبت صدور فرمان تاسیس بانک فرهنگیان به پیشگاه همایونی تقدیم می دارند.

از طرف کلیه دبیران و کارکنان دبیرستان دخترانه شهرناز
کبری سیاح
۱-۵۱۲۱۷

یاسمن
کفش کتانی تابستان

Yasaman
ARTICLE: 6968-3667
SIZE: 35-40
مدل یاسمن
آرتیکل. ۶۹۶۴-۳۶۷۷
اندازه. ۳۵-۴۰

کفش ملی
مسئول راحتی پای شماست

اطمینان کامل
با...
قفل
زایس ایکون
ZEISS IKON

SUPER THRUST
کولرگازی جنرال الکتریک
با کمپرسور چرخشی و قدرت خنک کنندگی زیاد.
GENERAL ELECTRIC
نمایندگی انحصاری محصولات خانگی جنرال الکتریک در ایران، شرکت مهندسی وبازرگانی پارس
تهران: خیابان حافظ، کوچه آرژانتین، شماره ۴/۱ تلفن: ۸۳۸۱۹۴ـ۸۲۷۵۰۲ـ۸۲۹۴۵۶

اطلاعات

بنیانگذار: شادروان عباس مسعودی
صاحب امتیاز و مدیر: فرهاد مسعودی
سردبیر: حسین بنی احمد
سال پنجاه و یکم
محل اداره: خیابان خیام. ساختمان اطلاعات
تلکس ۲۱۲۳۳۶ ـ تلگرافی: اطلاعات. تهران. تلفن ۳۲۸۱

سخن روز

حمایت از داروخانه‌ها

خبری داشتیم که وزارت بهداری و بهزیستی طرحی را درمورد رفع محدودیت های فروش لوازم بهداشتی و آرایشی ـ کلیه داروخانه ها تحت مطالعه دارد و بزودی این تصمیم بصورت قانونی اعلام و ابلاغ میشود.

این طرح را باید قدمی در راه حمایت از داروخانه ها بشمار آورد. اقدامی مفید و بجا برای جلوگیری از تعطیل داروخانه ها و کمک به صنف داروساز وداروفروش که از حیث مسائل شغلی با مشکلاتی روبرویند.

باتحولی که در صنعت داروسازی پدید آمده، طرزکار داروخانه ها نسبت به روزگار گذشته بکلی تغییر پیدا کرده است. درگذشته، هر داروخانه حکم یک مؤسسه کوچک داروسازی را داشت و دارو فروشان عرضه کننده محصولاتی بودند که اکثرا بوسیله خودشان ساخته یاترکیب میشد. درحالی که امروزه، داروخانه فروشگاه داروهای ساخته شده «اسپسیالیته» است و خیلی کم اتفاق می افتد که متصدیان داروخانه خودشان داروسازی کنند.

بااینهمه، دارو فروشی کاری نیست که از عهده هر فروشنده‌یی ساخته باشد. یک اشتباه درخواندن نسخه یا تحویل دارو ممکن است به مرگ انسانی منتهی شود و حادثه جبران ناپذیری به بار آید. اینست که قانون تاکید دارد داروخانه باید درتمام مدت تحت نظر داروساز مسئول اداره شود. به عبارت دیگر در هر داروخانه یک دکتر داروساز باید بطور تمام وقت حضور داشته باشد. ضمن اینکه فروشندگان داروخانه نیز لزوما میبایستی از سواد و معلوماتی بقدر خواندن نسخه ها و اطلاعات و تجاربی درحد شناسائی و طبقه بندی فنی و علمی داروها برخوردار باشند.

از طرفی، چون تأسیس داروخانه مستلزم سرمایه گذاری قابل توجهی است تنها معدودی از فارغ التحصیلان رشته داروسازی آن توانایی مالی را دارند که بتوانند رأسا اقدام به تاسیس داروخانه کنند. معمولا داروخانه باسرمایه دیگری دائر میشود و گذشته ازاینکه زندگی دکتر مسئول و یک کادر فنی تحصیلکرده باید از محل درآمد داروخانه تأمین شود، سرمایه گذار هم سود مشروع سرمایه‌اش را باید به دست آورد. درحالی که درآمد داروفروشی کم و بیش مثل درآمد خواربار فروشی زیر گذراست. همانطور که خواربار فروش بسته چای و دستمال کاغذی و شیشه شیروکاسه ماست را بقیمت مشخص از عمده فروش تحویل میگیرد و بقیمت تعیین شده دردسترس مشتری میگذارد، داروخانه نیز بسته‌های دوا را به نرخ معین میفروشد و درصد مشخصی سود میبرد.

تازه دراین حال نیز داروخانه ها رقبایی دارند که خواربار فروشها ندارند. بیمارستانها هرکدام یک داروخانه اختصاصی دارند که درنتیجه از درآمد داروی مصرفی بیمارستانها چیزی عاید داروخانه ها نمیشود. بعلاوه تعدادی از داروها را دولت درانحصار خود دارد و فقط در داروخانه های شرکت داروئی کل کشور عرضه میشود. ضمنا با توسعه بیمه های درمانی هم خود به خود رقم فروش داروهای فانتزی و گران قیمت که عایدی بیشتری برای داروخانه ها دارد، پائین خواهد آمد.

همه این عوامل موجب میشود که داروخانه ها نتوانند روی پای خود بایستند و چنان که میدانیم طی یکی دو ساله اخیر، تعدادی از داروخانه ها زیر فشار دشواریهای مالی ناچار به تعطیل شده‌اند.

مسلم است که نمیتوان ساکت نشست و صنف شریف و تحصیلکرده‌یی را دربرابر چنین مشکلاتی تنها گذاشت.

نامه به سردبیر

چه کسی گفته بگیر؟

دریکی از مساجد قدیم، یکنفر قلتشن دیوان بیکاره، جلودر «مبال» مسجد ایستاده بودو هرکس برای قضای حاجت میرفت اوپیشدستی کرده و آفتابه را آب میکرد و بدستش میداد. طرف هم ماخوذبه حیامیشد و «صنار»ی کف دستش می نهاد. کم‌کم اینکار بصورت نوعی کسب برای اودرآمد و از آن پس اگر کسی چیزی نمیداد، او بزور میگرفت.

یکروز یکی از بزرگان شهر که لولهنگش آب میگرفت به مسجد آمد و برای قضای حاجت آفتابه برداشت، موقع رفتن، مردک گریبانش را جسبید «صنار» بده وگرنه ابرویت را میبرم، آن بزرگ که فکر میکرد اگرهم چنین قاعده‌ای در کارباشد دستورش رااوباید بدهد که او هم چنین دستوری بکسی نداده، بنابراین خودش را معرفی کرده و گفت:

من فلانکس هستم، چه کسی بتوگفته از مردم برای آفتابه برداشتن پول بگیری؟ وجواب شنید:

چه کسی گفته نگیرم قربان؟

بچه ها اصرارکردند ما را برگردش، عیال هم به حمایت از بچه ها وارد معرکه شد که روزهای دیگر از بام تاشام کار میکنی، این یکروز جمعه راهم در خانه مینشینی؟ بچه ها حق دارند، توی خانه قلکی، حوصله‌شان سررفته، اقلا بعدازظهر آنها را ببرکمی هوابخورند.

بدین ترتیب، همراه عیال و بچه ها به گردش رفتیم آنها پیشنهاد کردند برویم «لونا پارک» ورفتیم، چند قدم مانده به پارک، دوجوان راه برما گرفتند و پادادن یکقبض بابت پارک اتومبیل در بیابان خدادوتومان گرفتند! نفهمیدم این حق پارکینگ را برای چه میگیرند؟ چون نه تاسیسات پارکینگ دارد و نه نظارت و مراقبت. فقط دوتومان بده، هرجا دلت خواست پارک کن و اگر هم آمدی دیدی اتومبیلت نیست یااشیاء داخل آن بسرقت رفته، بنده مسئول آن نخواهم بود!

نزدیک درورودی پارک یک صف ۱۰۰ نفری توجهم را جلب کرد، پرسیدم و دانستم صف خرید بلیط ورودی به پارک است. داخل صف شدم و تعداد بلیط لازم را با قیمت هر عدد ۳۰ ریال خریدم، عیال وقتی فهمید برای هرنفر (حتی بچه های بالای ۷ سال) ۳۰ ریال ورودیه میگیرند، میخواست «نق» بزند، شیرفهمش کردم که بااین ۳۰ ریال، ما میتوانیم از آب و هوای پارک استفاده کنیم دیدنی ها را ببینیم و بچه ها هم از وسایل بازی موجود در پارک استفاده کنند.

اما... وقتی وارد پارک شدیم تازه به اشتباه خود پی بردم. زیرا معلوم شد اولا ازاب و هوا خبری نیست. دیگر اینکه مجموع وسایل تفریحی پارک به دوگروه تقسیم میشود. مقداری وسایل واماکن قمار برای خالی کردن جیب خلق الله، و مقداری هم وسایل بازی بچه ها، وایضا بزرگترها! که برای ۳ دقیقه استفاده از هرنوع وسیله بازی ۳۰ ریال باید بپردازند. بایک حساب سرانگشتی، اگر تنها ۱۰ نوع وسیله بازی دربارک باشد برای استفاده از مجموع آنها (چون وقتی بچه چشمش افتاد فلک هم جلودارش نیست) در ۳۰ دقیقه ۳۰۰ ریال باید پرداخت. که یک زن و شوهر و دوبچه دریک زمان ۳۰ دقیقه‌ای، حداقل ۱۲۰ تومان باید بپردازند. دراینجا این سئوال پیش می آید که چه کسی گفته برای پارک اتومبیل دربیابان دوتومان حق پارکینگ گرفته شود؟

دیگر اینکه ۳۰ ریال ورودیه چه صیغه‌ایست وقتی یک خانواده پابه درون این پارک میگذارد خواه و نخواه از انواع وسایل بازی استفاده می کند و پول گزافی میپردازد. این ۳۰ ریال ورودیه قوزبالا قوز است. چه کسی گفته ورودیه هم بگیرند و برای استفاده از وسایل بازی و سرگرمی هم جداگانه پول بگیرند؟ قطعا مسئولین محترم لونا پارک خواهند گفت چه کسی گفته نگیریم؟ آیا واقعا کسی نیست بپرسد چرا؟

غلامحسین اخوان

سوگواره ژرف یک هستی، تضاد ها و نقطه ضعف های او

«سارتر» به روایت «سارتر»

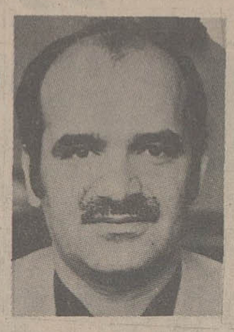

حسین مهری ـ پاریس

«سارتر از زبان خودش»، کتابی‌ست که این روزها پاریس از آن، سخن به سزا می‌گوید. در واقع، این کتاب، امتداد «کلمات» است که زندگی نامه «سارتر» بود و تا سال ها پس از انتشار، بحث بر می انگیخت. اکنون «سارتر» با همان سادگی، از زندگی، اندیشه‌ها و تضادهایی که در شیوه زیست و پیکار او پدیدار است، سخن می گوید.

گر چه چند سالی است که موج فرونشسته است و در فرانسه، کمتر از «سارتر» سخن در میان است و گر چه در این چند سال، بسیاری کسان، مرگ او را در زندگی با کوس و کرنا اعلام کرده‌اند و گرچه برخی گفته‌اند که عصر «سارتر» به سر آمده است و اندیشه گران نوخاسته‌یی چون «میشل فوکو» به جای او به صحنه جهیده‌اند. با این همه، با خواندن «سارتر از زبان خودش» می بینیم که «سارتر» نمرده است، دست کم اوایی از او به گوش می رسد. کار تازه «سارتر» را گروهی «خود چوش و طبیعی» خوانده‌اند، برخی گفته‌اند اوایی به سوی راه‌های آزادی‌ست، تصویر یک انسان راستگو، اثری پر از هیجان شناخت، و یک بنای یاد بود است. او در این اثر، ضمن تعریف حکایت حیات روحی خود، در عین سادگی توضیح می دهد چرا وجدانش او را به مبارزه با فرهنگی کشاند که خود او یک وارث بهره‌مند آن است و چگونه این مبارزه به تدریج، ریشه‌یی شد. در واقع، این کتاب، گزارش دگرگونی های فکری عصر ماست.

متن این کتاب، گفت و گوی ازاد «سارتر» با حضور و شرکت «سیمون دوبووار» و همکاران آن در مجله «عصر جدید» است که در سال ۱۹۷۲ در قالب یک فیلم سینمایی ضبط شد و چند ماه پیش در پاریس به نمایش در آمد اکنون آن گفت و گو در قالب یک کتاب منتشر شده است.

«ژان گویی بوری»، ناقد نام آور ساخته‌های سینمایی، نقدی بر این فیلم و بر متن گفت و گو یعنی کتاب «سارتر از زبان خودش» نوشته است که بر گردان آن را اینک می خوانید:

«نخست صدایی به گوش می رسد، صدایی خشک، غنه‌یی (تودماغی)، فلزی، گاه بریده، همواره برنده و همواره مشخص بی درنگ آن را می شناسیم: آن را به کرات شنیده‌ایم، گوش کرده‌ایم سپس چهره را می بینیم که آن نیز بی درنگ شناختنی است: آن را به کرات دیده‌ایم، آن را در عکس های خبری، از طریق تحریف های کاریکاتوری که بیشتر کین توزانه است تا خیر خواهانه، نگریسته‌ایم.

موضوع این است که این مرد، در درازنای سال های ۱۹۵۰ و ۱۹۶۰ (دودهه)، ستوه آوری بزرگ بوده است. دست کم، برای یک نسل، نسل من، به راستی، تجسم روشنفکری نمونه بوده است، روشنفکری که به این خشنود نیست که انسانی صد در صد متفکر باشد، بلکه روشنفکری که اندیشه‌اش را «ابراز» می کند. به کلام دیگر، آن را تعلیم می دهد. با گفتار و نوشتار، آن را منتشر می سازد. هشیاری‌اش را تمام وقت، به کار می گیرد. روشنفکری که در برابر قدرت، این غول سرد، می تواند با ارائه دلایل خویش، مانند «آنتیگون» کوچک، «نه» بگوید. از چنین مردی است که «الکساندر استروک» و «میشل کونتا» سینماگران فرانسوی، در خواست کرده‌اند بیان مافی‌الضمیر کند فیلم مربوط به سال ۱۹۷۲ است و در اصل برای تلویزیون فرانسه تهیه شده است. و باری «سارتر»، خود را بیان می کند. چنانکه یک گل، «خود را بیان می کند»: زیر نگاه ما، می شکفد، بدون شرم و ازرم دروغین، یار یاورزی، باراستی و صداقتی ساده و با وضوح و شفافیت مردی کار آزموده در وارسی ضمیر و در بیان شفاهی، فیلم، سه ساعت طول می کشد. غالبا خنده دار است ـ «سارتر»، ذوق طنز غریبی دارد، طنزی که به صدای او شباهت دارد، سریع و برنده. نیز باید تصریح کرد که فیلم، همواره هوشمندانه است. در این «استریپ تیز» وجدان، در این حمام خاطره، گروهی از دوستان، به طرزی کم و بیش شیطنت امیز، شرکت دارند: «سیمون دوبووار» یار و همگام همیشگی «سارتر» که نقش دشوار هم سخن و هم فکر استاد را دارد (بیش از سی و شش سال است که این دو به یکدیگر «شما» می گویند که نشانه ادب تقریبا آزرمگین بورژوازی با فرهنگ است)

و تنی چند از پیروان، یاران، شاگردان قدیم مانند «ژاک ـ لوران بوست» که در شهر «لوهاور»، از کلاس فلسفه «سارتر» بهره می برد و در فیلم، با مسخرگی و بی حرمتی عاشقانه‌یی، خاطره‌های شیرین و لذت بخش کلاس درس را تعریف می کند.

چنانکه «سیمون دوبووار» می گوید، جبرا، «استریپ تیز» وجدان، به ارائه تراز نامه‌یی می انجامد و در این جاست که «سارتر» از فرازگاه زمانی که به آن رسیده است، یعنی سال ۱۹۷۳، در شصت و هفت سالگی، نگاهی طولانی به خویش و به عصر خویش می افکند. اما این ترازنامه، راز گویی «خود زندگی نامه‌یی» (اتوبیوگرافیک)، تفسیر آثار و تحلیل تاریخی را درهم می آمیزد، زیرا اگر کسی باشد که به چشم او، زندگی نامه، اثر و تاریخ، هرسه، یک مقوله را تشکیل می دهند، آن کس، «سارتر» است و همین است که نقل خبرهای روز و تواریخ گوناگون زندگی نامه و آثار سارتر روخوانی برخی از متون «سارتر» را بوسیله چند هنرپیشه در فیلم توجیه می کند.

آیا این فیلم و این متن چنین مرا مسحور کرده، از آن روست که آثار «سارتر» برای من عزیز است؟ بی گمان، این عاملی‌ست. اما عامل مهم‌تر این که اثر «آستروک» و «کونتا» مرا به هیجان آورده است. نه تنها از آن روی که در آن، «سارتر» از «سارتر» سخن می گوید، و بدون لطف غنایی، خود را بیان می کند و جا به جا بر موضع گیری های خود در برابر این یا آن رویداد (جنگ اسپانیا، کنفرانس مونیخ، نازیسم، اشغال فرانسه، آزادی فرانسه، الجزایر، کوبا، کمونیسم، رویدادهای ماه مه ۱۹۶۸، مائو و دیگر و دیگر) پرتو می افکند، بلکه همچنین از آن روی که سخن وری و تحلیل او دمی از برگذشتن از مورد خاص او باز نمی ماند. «سارتر»، فردی به نام «سارتر» را به عنوان یک شاهد بی گمان ممتاز در رابطه با دردی که سخن می گوید، اما تجربه‌اش، چندان ارزنده نیست، به کار می گیرد، به قسمی که از این «تک گفتار» طولانی، آنچه به چشم می آید، آنچه بیشتر به خاطر می ماند، در فراسوی فردی به نام «سارتر»، چیزی‌ست که او در باب مسئولیت، خشونت، تنهایی به ما گفته است، در باب ارتباط، این منبع ازادی و پیشرفت، سکوت، این نیروی ارتجاعی، در باب شهرت مشخص کننده، اما خنثی کننده در جامعه‌یی چون جامعه ما، در باب موفقیت، در باب امتیاز های طبقاتی که روشنفکران از آن بهره می برند، در باب این که زشتی جسمی برای یک انسان چه معنایی دارد، به ما گفته است، و آنگاه از این ها هم وسیع‌تر، در باب رابطه فرد با تاریخ، و در باب «وزن» تاریخ.

در پایان خط سیرش، روشنفکر بورژوا، «سارتر»، تصدیق می کند که شخصا تاریخ را تغییر نداده است. (و شاید همین است سوگواره ژرف یک هستی چون هستی سارتر) اما این گواه زمانه خویش، که به همان اندازه روشن بین است که گوش به زنگ، این مفسر خستگی ناپذیر و رزمنده، خود را وا نداده است که تاریخ، به مسخره‌اش گیرد.

«سارتر» نوشته است: «من عطش شناخت انسانها را دارم.» فیلم «استروک» و «کونتا» به ما یاری می دهد که سارتر را بشناسیم، مردی که در او نقطه ضعف های پی شمار نیز به چشم می خورد، از جمله انکه از دست اسرائیلیان جایزه می گیرد.

افکار یک پادشاه

نوشته: ر ـ ک ـ کارانچیا ۳۲

کشمکش بر سر نفت ایران

سئوال ـ به عقیده من همین کشمکش میان روسیه و انگلستان بر سر نفت ایران بود که برای اولین بار تخم عفریت جنگ سرد را بارور کرد و بعد ها متفقین را به دشمنان یکدیگر بدل نمود؟

جواب ـ از یک طریق آری با اینحال راجع به کشور خودم باید بگویم که ایران یکی از نخستین ممالکی بود که بعد از پایان یافتن جنگ از تشکیل سازمان ملل متحد ـ بعنوان نیروئی به سود صلح و دوستی میان کشور های کوچک ـ و کشور های بزرگ ـ با خشنودی استقبال کرد. ما مغرور بودیم که با متفقین همکاری کرده‌ایم تا جنگ به پایانی پیروزمندانه منتهی شود، با وجود این ـ یکی از وقایع مضحک تاریخ این بود که ایران نخستین کشوری باشد که دخالت و میانجیگری سازمان ملل را برای حل و فصل دعوایی که با یکی از قدرتهای متفقین داشت تقاضا کند.

سئوال ـ آن ماجرا چطور اتفاق افتاد؟

جواب ـ همانطور که قبلا برایتان گفتم، طبق مفاد پیمان اتحاد سه جانبه و اعلامیه اول دسامبر ۱۹۴۳ تهران متفقین متعهد می شدند که ظرف شش ماه از تاریخ ختم مخاصمات نیرو های اشغالگر خود را از ایران خارج کنند. انگلستان و امریکا هر دو قوای خود را تا ۱۵ فوریه ۱۹۴۴ بیرون بردند ولی روسیه اینکار را نکرد.

سئوال ـ چرا؟

جواب ـ بطور عمده باین دلیل که ما از دادن امتیازات نفتی به آنها امتناع کرده بودیم. شورویها از رژیم من بشدت خشمگین بودند، و از آنجا که کاملا از طرف حزب توده و هواخواهانش نیز پشتیبانی میشدند ـ علنا تلاش می کردند تا در استانهای شمالی گیلان، مازندران و گرگان کلنی هایی بوجود آورند و از آنها بخواهند که از ایران جدا شوند و تا بدین وسیله به جمهوری های آذربایجان و ترکمنستان شوروی ملحق گردند. روسها و حزب توده با استفاده از وسایل مختلف توانسته بودند در تضعیف سلطه تهران بر آن ایالات توفیق یابند. برای اینکه به دنیا نشان دهند که حکم تهران دیگر در آن ایالات جاری نیست، رهبران حزب توده نوعی کودتای کوچک ترتیب دادند و بسیاری از بنا های دولتی و موسسات مهم و حیاتی را در تبریز که مرکز آذربایجان بود به تصرف دراوردند، و خود را آماده کردند که تاسیس یک کشور جداگانه آذربایجانی را، فارغ از حاکمیت تهران اعلام کنند.

سئوال ـ ایا ارتش ایران نمی توانست این کودتا را در هم بشکند؟

جواب ـ ارتش ایران اینکار را میکرد، ولی فراموش نکنید که روسیه باقدرت برتر ارتش خود اشکارا دخالت می نمود تانیروهای اعزامی مارا، درصورتیکه برای سرکوبی آشوب گسیل میشدند متوقف کند. این نکته باعث میشد که ارتش مادرپادگان های خودمحبوس شود. حزب توده برای متحقق ساختن نقشه‌ای که ازپیش برای بزرگترنمایش دادن قضایا طراحی کرده بود، درآذربایجان یکشبه تغییر اسم داد وخودرا دران استان، «فرقه دمکرات» نامگذاری کرد. «فرقه» کذایی پاسگاههای پلیس وموسسات دیگری را که به حکومت مرکزی تهران وفاداربودند مورد حمله قرار داد وعملا موفق شد، پیوندهای تبریز ومرکز آذربایجان، وتمام آن استان را با باقی مناطق کشور قطع کند. ازهمه بالاتر حزب توده درآذربایجان تشکیل یک مجلس ملی را با ۱۰۱ نماینده اعلام کرد. فرقه دمکرات برای انکه بتواند خاک درچشم ملت ورهبران او، بپاشد وفرصتی را که برای مستحکم ساختن موضع خودنیازداشت بدست آورد، اعلام کرد که مجلس ملی آذربایجان نماینده سرزمینی مجزاومتمایز ومظهر اراده مردم برای برخورداری ازخودمختاری درچارچوب کشور بزرگتری است که ایران نام دارد. «فرقه» حتی استان های دیگر ایران رانیز دعوت کرد که از سرمشق آذربایجان پیروی کند.

سئوال ـ واکنش اعلیحضرت چگونه بود؟

جواب ـ من بلافاصله به ارتشم دستور دادم که بطرف تبریز حرکت کند و متجاسران را سرکوب نماید، ولی شورویها یکبار دیگر، بامتوقف ساختن نیروهای اعزامی من درقزوین علنا مداخله کردند. این عمل نه فقط دخالتی مستقیم درامور داخلی ایران بود، بلکه حمله‌ای عریان علیه حقوق حاکمیت ملی کشور مانیز بشمار میرفت.

سئوال ـ حرکت بعدی شمااز چه قرار بود؟

جواب ـ من اعتراض شدیداللحنی نزد سفارت شوروی درایران عنوان کردم وحتی مسئله را مستقیما با مسکودرمیان گذاشتم. دراین گیرودار مجلس باصطلاح «ملی» درآذربایجان دست به پاره‌ای تدابیر زد که اتفاقا نقاب ازچهره آن برداشت ومقاصدش را برای بوجود آوردن حکومتی خودمختار درداخل قلمرو من عریان کرد.

سئوال ـ مقصود کدام تدابیر است؟

جواب ـ نخست اینکه بانکها را ملی کرد وزبان ترکی را به زبان رسمی آن ایالت تبدیل نمود. ازاین گذشته با گروهی ازکردهای جدائی طلب پیوند مستحکمی برقرار کرد تاباتفاق آنها غائله دیگری بنام مسئله کرد نیز درکشورما بوجود آورد. این تمهیدها سرانجام منجر به تقاضای ایجاد یک جمهوری مجزای کردستان گردید واین درست همان کاری بود که کردها درترکیه وعراق انجام داده بودند.

ناتمام

چرا سازمان اوقاف برای سفر حج قرعه کشی میکند

این نامه را سازمان اوقاف برای چاپ به روزنامه فرستاده است.

درشماره مورخ یکشنبه ۲۹ خرداد دو مطلب بقلم حجت الاسلام آقای انصاری اراکی درصفحه ششم تحت عنوان «نقش حساس سازمان اوقاف» و درصفحه نهم همان شماره تحت عنوان (مستطیع کیست و زمان استطاعت چه وقت است) چاپ شده است که لازم به توضیح است. خواهشمند است دستور فرمائید پاسخ سازمان اوقاف جهت اطلاع آقای نویسنده و خوانندگان محترم روزنامه اطلاعات چاپ شود بخصوص که خود نویسنده محترم دربسیاری از موارد شخصا ناظر و شاهد مطالب مذکور دراین پاسخ بوده و هستند.

سازمان اوقاف درطول سالیان دراز توانسته است از متلاشی شدن بسیاری از موقوفات کشور جلوگیری نماید، رقبات بسیاری را که متولیان یا افراد دیگر بنام خود به ثبت داده بودند بوقف برگرداند و درآمد آنرا مطابق مواد وقف نامه به مصرف برساند. نویسنده مقاله به تعمیرات بقاع متبرکه و غیره اشاره کرده‌اند باید بدانند اگر نظارت سازمان اوقاف نبود این بقاع تعمیر نمیشد و خیلی از بقاع روبویرانی گذاشته بود و باید به اطلاع نویسنده محترم و خوانندگان برساند که فقط در سال ۲۵۳۵ شاهنشاهی طبق آمار موجود که یک نسخه آن نیز برای مرکز اسناد و آمار شاهنشاهی پهلوی فرستاده شده است بیش از هشتصد مسجد، بقاع و اماکن متبرکه نوسازی و مرمت شده است و این آمار درصورت تمایل نویسنده دراختیارایشان گذاشته خواهد شد تا با مطالعه آن اطلاع کامل پیدا کنند که سازمان اوقاف چه نقشی درنوسازی و تعمیرات مساجد و بقاع متبرکه داشته است.

ایجاد کتابخانه و نشر معارف اسلامی

درمورد تاسیس کتابخانه و اهدای کتاب به کتابخانه های مساجد و اماکن متبرکه باید باستحضار آقای نویسنده برساند که درهفته گذشته یکی از کتابخانه های سازمان اوقاف درلاهیجان مورد بازدید علیاحضرت شهبانوی گرامی قرارگرفت و معظم‌لها بمدت ده دقیقه درکتابخانه مذکور صرف وقت فرمودند و اقدامات انجام شده مورد توجه قرارگرفت، درسال گذشته سازمان اوقاف به یکصد کتابخانه چه درداخل و چه درخارج از کشور کتاب اهداء کرده که یکی از کتابخانه های ان، کتابخانه مسجد امام علی النقی است که خود نویسنده امامت جماعت انرا عهده‌دار هستند.

درمورد نشرمعارف اسلامی باطلاع نویسنده و خوانندگان گرامی میرساند طبق متون وقفنامه و طبق دستور شرع که فرموده «الوقوف علی حسب ماأوقفها اهلها» درآمد هرموقوفه‌ای باید صرف امور خاصی گردد. برهمین زمینه همه ساله گروهی از روحانیون و گویندگان مذهبی با استفاده از درآمد موقوفات که مخصوص ترویج دین مبین اسلام و عزاداری خامس آل عبا درمساجد و محافل و مجالس مرکز و شهرستانها است به نشر معارف اسلامی اشتغال میورزند.

انتشارات مذهبی و تدریس قران

درمورد انتشارات مذهبی باید باطلاع برساند سازمان اوقاف غیر از نشریه معارف اسلامی کتابهائی مانند، تفسیر شریف لاهیجی، کلمات قصار پیغمبر اکرم (ص) تاریخچه وقف دراسلام، دینداری و جهانداری و چاپ ترجمه و تفسیر قران اهدائی علیاحضرت شهبانوی گرامی و دهها کتب دیگر را با سرمایه خود چاپ کرده یا بعد از نشر بوسیله اشخاص یا سازمانها، خریداری و دردسترس اهل فضل و مطالعه قرارداده است که یکی از کتابها بهداشت دراسلام ازتالیفات خود اقای انصاری نویسنده محترم مقاله است.

درباره تدریس و قرائت قرآن بطوریکه اخبار رادیو و تلویزیون و نیز درمطبوعات بطور مرتب منعکس میشود ـ سازمان اوقاف برنامه مرتب و منظم دارد حتی درسال گذشته مسابقات قرائت قران را

بقیه در صفحه ۲۳

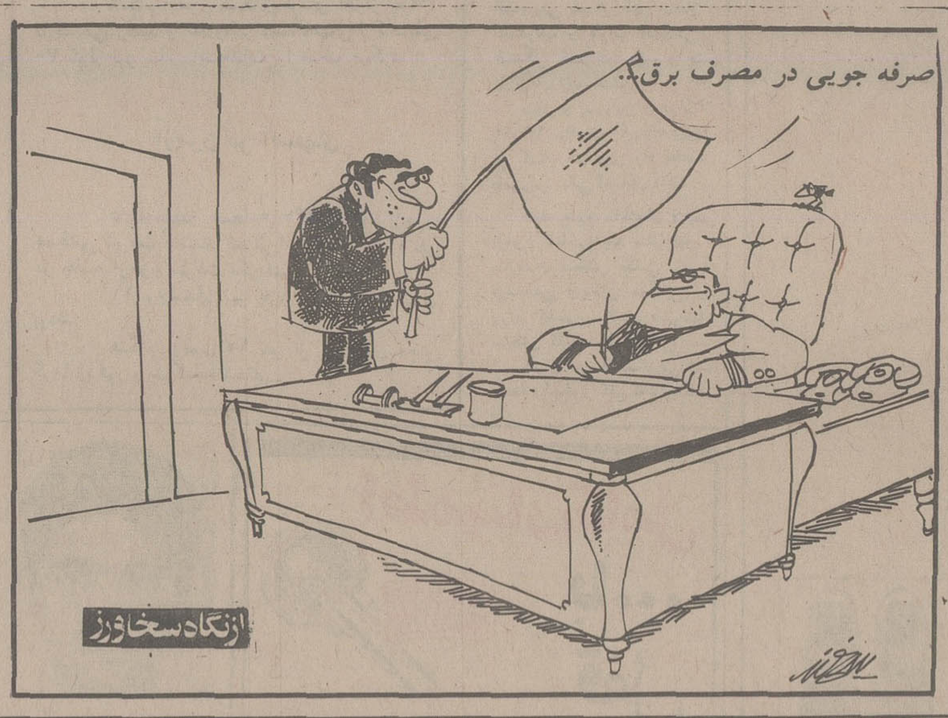

چهل سال قبل...

«ماکس شلمینگ» درزیر ضربات خردکننده «جولویی»

نیویورک ـ «جولوئی» مشت زن مشهور عنوان قهرمانی در تمام دنیا را احراز کرد. او در طی مسابقه بسیار سریعی که بیش از دو دقیقه و ۴ ثانیه طول نکشید به «ماکس شلمینگ» حریف خود بیست ضربت مشت وارد آورده و شلمینگ در مقابل تندی و چابکی لوئی نتوانست بیش از یک ضربت مشت بزند و در پایان مسابقه اظهار داشته است که ضربت سختی به کلیه وی وارد آمده است و مغلوبیت خود را در اثر سوء تصادف میداند و اصرار و ابرام نموده است که سومین مسابقه شروع گردد.

شادی درهارلم

نیویورک ـ فتح و ظفری که نصیب لوئی گردید موجب وجد و شعف سیاهان محله «هارلم» گردیده بطوری که مجالس رقص عمومی ترتیب داده و از شام تا بامداد کوچه ها مملو از جمعیت بوده است.

اندوه درآلمان

برلن ـ عموما در آلمان امیدوار بودند که فتح و ظفر قطعی نصیب «ماکس شلمینگ» خواهد گشت ولی از شنیدن خبر شکست وی متاثر و مبهوت گردیده‌اند. اداره شهربانی به بنگاههای عمومی اجازه داده بود که بیش از ساعت معین باز باشند تا عموم بتوانند بوسیله رادیو پی سیم از جریان و نتیجه مسابقه آگاه گردند.

شلمینگ در بیمارستان

نیویورک ـ ماکس شلمینگ که ضربت سختی بر کلیه وی وارد آمده بود به بیمارستان منتقل شده و تحت معاینه قرار گرفته است اولیا امور بیمارستان راجع به حالت مزاجی مشتزن نامی چیزی نمیگویند ولی خبرنگار روزنامه «دیلی نیوز» اظهار میدارد در نتیجه رادیو گرافی معلوم شده است یک استخوان کوچک کمر وی شکسته است. بعلاوه بموجب اخبار واصله از هارلم در نتیجه ابراز شادمانی بمناسبت پیروزی مشت زن سیاه پوست چند نفر از سیاه پوستان زخمی شده اند. خبر میرسد ماکس شلمینگ در تعقیب ضربت محکمی که بکلیه‌اش وارد شده باید سه هفته بستری گردد.

آمادگی برای جنگ

توکیو ـ شاهزاده «کونویه» رئیس الوزراء ژاپن ضمن بیاناتی به روزنامه نگاران گفت: بعضی اشخاص اوضاع را بدیده خوشبینی مینگرند ولی قطعا لازم است ملت ژاپن خود را برای مواجه با یکدوره طولانی جنگ آماده نماید. دولت در نظر دارد در آینده نزدیکی برای محدود ساختن هزینه ملی و تجدید سازمان اقتصادی و مالی ژاپن نقشه‌ای تنظیم کند که با طول مدت جنگ تطبیق کند.

پیمان سعدآباد

آنکارا ـ رشدی ارس وزیر امور خارجه ترکیه در مجلس شورایملی نطق سیاسی مهمی ایراد نمود و در طی آن مناسبات ترکیه را با کشور های آسیائی تشریح نمود. رشدی ارس گفت: در عهد نامه هائی که با دولتهای برادر آسیای غربی منعقد ساخته‌ایم همواره مواظب بوده‌ایم با آرمان سیاسی همه آنها در این قسمت پهناور گیتی مطابقت داشته باشد. اینک میخواهیم در مجلس شورای ملی از این آرمان سیاسی صحبت کنم و با صراحت و سپاسگزاری کامل میگویم که آرمان سیاسی همه ما ها امروز بصورت پیمان سعد آباد که در پرتو افکار عالی و اقدامات گرانبهای اعلیحضرت شاهنشاه ایران متعقد گردیده انجام پذیرفته است. این پیمان آسیای غربی را تبدیل به یک میهن مشترک نموده و حس برادری میان ملل آن را بیش از پیش تقویت کرده است.

زدوخورد در فلسطین

بیت االمقدس از «یافا» خبر میرسد که کشمکش دائمی بین اعراب و یهودیان منجر بوقوع حوادث وخیم گشته است. در اثر تصادم آنها در حومه یافا دو نفر از اعراب کشته شده و شش نفر عرب و سه نفر یهودی بسختی مجروح گردیده اند.

*****

اورشلیم ـ روز ادینه برای نخستین بار یکنفر یهودی که به اعراب حمله کرده بود در فلسطین اعدام گردید زیرا فرمانده نیروی انگلیس در فلسطین حاضر نشد حکم محکمه حیفا را تغییر دهد.

انتقامجوئی

پاریس ـ روزنامه «پتی پاریزین» که ناشر افکار وزارت خارجه میباشد راجع به ملاقات سفیر کبیر حکومت جمهوریخواهان اسپانیا با لرد هالیفاکس وزیر خارجه انگلستان مینویسد: سفیر کبیر نه تنها علیه بمباران شهر های بی دفاع از طرف هواپیمای ملیون اعتراض نموده بلکه خاطر نشان ساخته است که دولت متبوع وی در نظر دارد مبادرت به حمله متقابله نموده علاوه بر بمباران شهر های متصرفی میلیون نقاط واقع در مرز را هم بمباران نماید. وی همچنین اظهار داشته است حکومت جمهوریخواهان چون از مداخله خارجیان در جنگ داخلی اسپانیا اطمینان پیدا کرده است مجبور خواهد شد از مللی که نسبت به ژنرال فرانکو بذل مساعدت مینمایند انتقام بگیرد.

همچنین خبر میرسد که دولت اسپانیا سفیر فرانسه در «بارسلن» را مستحضر داشته است در صورتی که بمباران شهر های بدون دفاع جمهوریخواهان ادامه پیدا کند دولت اسپانیا هم معارضه بمثل کرده و شهر های ایتالیا را بمباران خواهد کرد. دولت اسپانیا اظهار داشته است که حمله به المان دشوار است ولی هواپیما های جمهوریخواهان به آسانی میتوانند شهر های ایتالیا را بمباران نمایند. دولت فرانسه به سفیر کبیر خود دستور داده است بدولت اسپانیا تذکر دهد که در عملیات خود نهایت احتیاط را مرعی دارد و تصور میرود که دولت انگلیس هم بهمین ترتیب رفتار نموده است.

خطر برای صلح اروپا

رم ـ محافل سیاسی ایتالیا از هر گونه اظهار نظری در باره شایعات مربوط به بمباران کردن شهر های ایتالیا از طرف دولت اسپانیا خود داری مینمایند ولی در عین حال گوشزد میکنند که این اقدام صلح اروپا را دچار خطر خواهد ساخت و اطمینان دارند دولتین فرانسه و انگلیس زمامداران بارسلن را از این خیال منصرف خواهند کرد.

«نقل از اطلاعات ۴ تیر ۱۳۱۷ ـ ۲۵ ژوئن ۱۹۳۸»

۱۰ ازندانی و ۴ نابینا در کنکور شرکت کردند

بقیه از صفحه ۵

مظلومان معاون آموزشی اموزش وپرورش اعضای هیئت اجرائی وچندتن از کارشناسان درستاد فرماندهی، با سراسر ایران مرتب درتماس بودند و اشکالات احتمالی رابررسی ودستور رفع اشکال را میدادند

بازدیدنشد

امسال مثل سالهای گذشته شخصیتهای مملکتی مانند نخست وزیر ووزراء ازحوزه های تهران بازدید نکردند ولی روسای دانشگاهها درتهران وشهرستانها وهمچنین مسئولین آموزش وپرورش ازحوزه ها بصورت انفرادی بازدید کردند

نکته ها

درامتحان صبح وبعدازظهر دیروز یکنفر که بجای دیگری بحوزه واردشده بود شناخته ودستگیر شد که هیئت اجرائی تصمیمات لازم را اتخاذ مینماید

شش زندانی درتهران وچهارزندانی درمشهد آزمون دادند وچهارنابینا نیز درامتحان امروز شرکت کردند

یک داوطلب درشیراز خون دماغ شد وخون روی برگه اوریخت

مسئول حوزه شیراز بلافاصله به ستاد خبردادند که چه کنیم وفقط ۷ دقیقه،پایان امتحان باقی مانده بود بلافاصله دکتر آموزگار بادکتر بهادری که پزشک است وکرمانی که رئیس مرکز محاسبات میباشد ویکی دوتن ازکارشناسان بمشورت پرداخت ونتیجه گرفتند که خون پاک میشود وجای مداد که خط کشی شده است قابل خواندن است بلافاصله به شیراز پاسخ داده شد که کارت قابل استفاده است هیچگونه تغییری ندهید

عاشق کار

نظارت توزیع سئوالها نیز بافریدون سمیعی بود که بطور شبانه روزی کنترل کرد وبانظارت کامل وهماهنگی لازم سئوالات به تهران وشهرستانها ارسال شد وسمامی پیش بینی های لازم انجام گردیده بود که اتفاقی نیافتد وبدینترتیب با کمک همه جانبه دستگاههای مختلف این کارنیز بانظم خاصی صورت گرفت وسمیعی بعداز چندین شب دیشب چندساعتی خوابید اوعاشق کارش است وازهیچ فداکاری دریغ نمی کند.

زندانیان ازادشدند

زندانیان چابخانه یعنی کارکنان این مرکز که چندین روزی زندانی بودند وباعقب افتادن آزمون همگانی یکهفته دیگر به مدت زندانی آنها افزوده گردید ساعت پنج ونیم بعدازظهر دیروز یعنی پس از شروع آخرین امتحان بعدازظهر اززندان آزاد شدند خانواده آنان با اتومبیل باستقبال آنها بچلوی سازمان سنجش امدند وانان را غرق دربوسه کردند مقامات سازمان سنجش نیز زحمات وفداکاری آنها را ارج نهادند ویادبودهائی وسیله رئیس سازمان سنجش باآنان داده شد.

اسامی پذیرفته شدگان درهفته دوم مرداد اعلام می شود

یکی ازاین کارگران سال گذشته هنگام زندانی بودن صاحب پسری شد که تاپایان کارآزمون اورانديد وپس از دیدار اسم نوزاد پسرش را آزمون گذاشت و امسال نیز چندروزقبل که درزندان سئوالات بود صاحب فرزند دیگری شد که دختر بود وتاعصر دیروز اوراهم ندید واز‌طرف همکارانش درسازمان سنجش باوپیشنهاد شد که نامش را آزمونه بگذارند باین شخص نیز ازطرف دکتر آموزگار هدیه‌ای داده شد.

بدینترتیب یک امتحان بزرگ دیگر بارکوردجدیدی ازهزاران شرکت کننده با تلاش عده زیادی که چندماه فعالیت روزانه داشتند وچندین روز آخر تلاش آنان شبانه روزی شد پایان پذیرفت ۲۹۱۵۶۵ پرونده بررسی شد وبرای آنان کارت ورود بجلسه امتحان صادرشد که ازاین رقم درحدود ۲۷۰ هزار نفر امتحان دادند

پیش بینی میشود ازاین جمع امتحان دهنده، درحدود ۱۸۰ هزار نفر شرایط ارسال کارت تقاضای پذیرش را داشته باشند [redacted]

تصحیح اوراق از صبح دیروز آغاز شده است

تصحیح اوراق از ساعت یازده و نیم صبح دیروز آغاز گردید و بتدریج پاسخنامه هائی که از تهران و شهرستانها بمرکز محاسبات سازمان سنجش آموزش کشور میرسد وارد سیستم میشود و ظرف سه روز تصحیح اوراق خاتمه می پذیرد و آنگاه ماشینها توقف میکنند این نتیجه را درخود نگاهداری میکند تاکارتهای تقاضای پذیرش به سازمان برسد و وقتی فرصت ارسال خاتمه پذیرفت مجددا ماشینها بکار میافتند اطلاعات مخصوص نظیر معدل تراز شده دبیرستان ها، جمع تراز شده این آزمایش شرایط اختصاصی دانشگاهها بآن داده میشود این اطلاعات در هم آمیخته میگردد و آنگاه هفته دوم مرداد ماه سرنوشت این جمع بزرگ تعیین میشود و اسامی حدود ۴۵ هزار نفر برای دانشگاهها و موسسات آموزش عالی به تفکیک رشته اعلام میشود.

ثبت نام دانشگاهها

آنگاه اعلام ثبت نام دانشگاهها و موسسات آموزش عالی منتشر میشود و کار ثبت نام در ماههای مرداد و شهریور انجام میشود.

تقاضای غیرمنطقی

راهنماییهای فراوانی که از جانب سازمان سنجش با همکاری وسائل ارتباط جمعی صورت گرفته بود سبب شد تا داوطلبان آمادگی کافی داشته باشند و بهمین سبب تعداد انگشت شماری دیروز دیرتر از هفت و نیم بحوزه های امتحانی رسیدند که چند تن از آنان که قبل از هشت رسیدند بامراقب بحوزه امتحانی خود راهنمایی شدند و آنانکه بعد از هشت رسیدند شانس خود را از دست دادند چند تن از آنان از سازمان سنجش تقاضا داشتند که اجازه دهند در امتحان بعد از ظهر شرکت کنند و سازمان سنجش جواب داد که اگر امتحان دهندگان بعد از ظهر دیر رسیدند چکار بکنند و خلاصه تقاضای آنان منطقی نبود که مورد عمل قرار گیرد.

حدود ۴۵ هزار نفر در نیمسال اول وحدود ده هزار نفر در نیمسال دوم وارد سیستم آموزش عالی میشوند.

ما برای همه آنها آرزوی موفقیت می کنیم و انتظار داریم تحصیلات دبستانی و دبیرستانی با مقاطع جدیدی راهها را از یکدیگر جدا کند که روز بروز این امتحان بالاتر نرود و رکورد شکن نباشد و جوانان مملکت راه خود را قبل از این سد عظیم یافته و با مسیری دیگر وارد زندگی و تحصیلات گردند.

تلفنهای مستقیم

۲۰ شماره تلفن مستقیم بطور امانی در اختیار سازمان سنجش قرار گرفت تا ستاد فرماندهی بتواند آسانتر با سراسر ایران در تماس باشد و جالب اینکه بهنگام امتحانات صبح و بعد از ظهر دیروز در کلیه حوزه ها خاموشی نبود و وزارت نیرو نهایت تلاش خود را بکار برده بود که در این گرما در تهران و شهر های گرمتر از تهران دستگاههای برقرار کننده با مصیبت روبرو نشوند.

البته روز جمعه اکثرا از منازل بیرون بودند و اینهم به این دستگاه کمک کرد.

رئیس سازمان سنجش گفت با پیش بینی های لازم تاخیر در کار ماشینها نخواهد شد و حتی تسریع نیز می شود اعلام نتیجه تاخیری نداشته باشد و یک هفته تعویق کنکور جران شود.

کارت مخصوص تقاضای پذیرش و پاکت آن دیروز در خاتمه آزمایش همگانی تحویل داوطلبان شد.

داوطلبان ورود بآموزش عالی بادرآنرا با دقت مطالعه و از راهنمائیهائیکه شده‌اند استفاده نموده تاروز بیستم تیرماه آنرا برای سازمان سنجش آموزش کشور ارسال دارند.

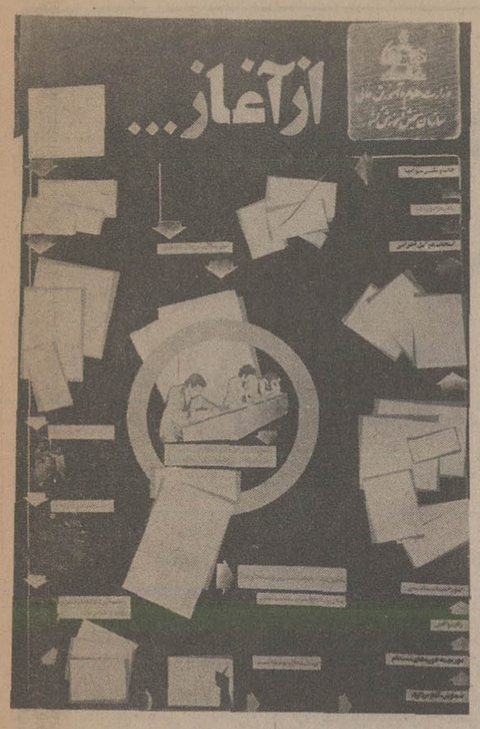

زندانیان کنکور با خانواده های خود به‌مشهد و شمال رفتند و یک هفته دیگر باز خواهند گشت.

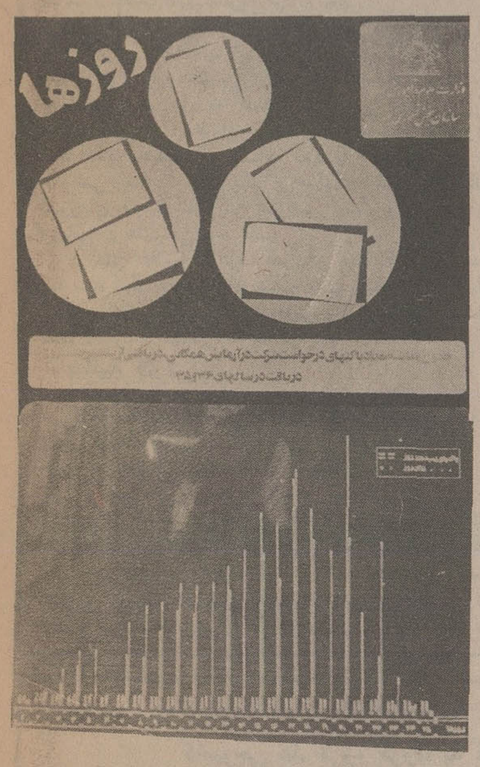

نمودارهاوآمارها

از شروع اعلام ثبت نام آزمایش همگانی و شروع ثبت نام تا دیروز این آزمون بزرگ برگزار شد نمودارهائی تهیه شده که در ستاد فرماندهی آزمایش همگانی نصب گردیده است.

این نمودارها که همه فعالیت این سازمان را در چند ماهه گذشته نشان میدهد امروز مورد بازدید شخصیتها قرار گرفت.

در این آمار تعداد داوطلبان به تفکیک رشته تحصیلی دبیرستان نوع زبانی که امتحان میدهند و حوزه امتحانی این آزمون نیز مشخص شده است.

بقیه در صفحه ۲۳

چرا قیمت دست دوم ویلا در خزرشهر بسرعت بالا میرود و چند برابر میشود

هزینهٔ تمام شدهٔ تأسیسات عمومی ـ رفاهی ـ ورزشی و تفریحی در خزرشهر نسبت به بهای ویلاها برابر ۲/۵۴ به ۱ است.
و چون استفاده از این تأسیسات خاص مالکان و میهمانان آنهاست در نتیجه تمام پولی راکه خریدار بابت بهای ویلا میپردازد جز یك سوم ارزش واقعی آن نیست و در همان روز معاملهٔ مالك ویلائی میشود که ارزش واقعی آن سه‌برابر ارزش اسمی آنست.
آیا توضیح بالا برای این پرسش که چرا قیمت دست دوم ویلا در خزرشهر بسرعت بالا میرود یك پاسخ کافی نیست؟

خزرشهر

دفتر فروش خزرشهر:
تهران ـ خیابان خردمند شمالی ـ شماره ۱۳۵ ـ طبقه سوم ـ تلفن‌های ۸۲۵۸۹۹ ـ ۸۳۵۶۰۵
خزرشهر ـ ویلای شماره ۱۷۳ ـ تلفن ۳۲۱۰ (۰۲۴۹۱)

بلگراد: وعده‌های هلسینکی چه شد؟

نقش پایتخت یوگسلاوی به نحوی خارق‌العاده به عنوان میزبان بررسی نتایج معاهدات هلسینکی مناسب است

هرالد تریبون
س ـ سالزبرگر

بلگراد ـ پایتخت یوگسلاوی به نحوی خارق‌العاده برای نقشی که به آن بعنوان میزبان نخستین کنفرانس بررسی نتایج معاهدات کنفرانس ۱۹۷۵ امنیت اروپایی (کنفرانس ـ هلسینکی) داده شده مناسب است. این معاهدات که دوسال قبل بدنبال مذاکرات طولانی بامضاء رسیده مبانی و موارد تفاهمات شرق و غرب را دراین یاره که اصول تشنج زدایی درروابط بین‌المللی و احترام به آزادیها باید چگونه مشترکا رعایت و تعقیب شود، تشریح کرده است.

در تنظیم متن اعلامیه ۱۹۷۵ هلسینکی بایاری گرفتن از نوعی زیرکی شگرف ـ این توفیق حاصل شده که ازان براشاره‌ای به واژه دمکراسی در مدرک ۹۵ صفحه‌ای اعلامیه (به استثنای مواردی که کلمه مذکور جزیی از عناوین و اسامی کشورهای امضاء کننده است مانند جمهوری دمکراتیک خلق....) اجتناب شود باوجود این نیل به دمکراسی بیشتر در واقع یکی از هدفهای اصلی برای اکثر کشورهای شرکت‌کننده در کنفرانس امنیت و همکاریهای اروپایی در هلسینکی بوده است.

در متن اعلامیه از طرف قدرتهای امضاء‌کننده آن وعده داده شده است که ازادیهای بیشتر برای مسافرت ـ تحصیل و مبادله اطلاعات و ازادیهای مدنی بوسیله ممالک شرکت کننده «کنفرانس تضمین خواهد گردید.»

بیانیه کارتر

اینکه وعده‌های منعکس شده در اعلامیه هلسینکی ظرف دوسال گذشته (مدتی که از صدور آن اعلامیه می‌گذرد) به نحوی بایسته رعایت نشده و از بدیهیات است جیمی کارتر رئیس جمهور امریکا اخیرا بیانیه‌ای صادرکرده که دران از بازداشتهای عناصر ناراضی در بلوک شوروی سخن گفته شده و رفتار دولتهای اروپای شرقی باعناصر مذکور دردو سال اخیر بررسی گردیده است. «لرد تامسون» رئیس انگلیسی گروهی که در سطح بین‌المللی برای گرداوری مدارک و اطلاعات درباره شیوه‌های روبرو شدن دولتهای ذیمدخل با معاهدات هلسینکی فعالیت می‌کند کشورهای بلوک شرقی را متهم کرده است که تعهداتش را در زمینه رعایت حقوق بشر زیرپا گذاشته و در همان حال مجاهدات نظامی و تسلیحاتی خود را به نحوی وقفه‌ناپذیر ادامه داده است. بطوریکه این رفتارها صداقت اتحاد شوروی را در ابراز علاقه به سیاست تشنج‌زدایی در روابط شرق و غرب قابل تردید ساخته است.

مسکو درحال حاضر دست‌اندزکار اقداماتی مجدانه و انکارنکردنی است تابکاربستن تدابیری را که برای «پارازیت‌اندازی» در سخن پراکنی رادیوهای ممالک باختری برای شنوندگان آنها در ممالک شوروی و اروپای شرقی است شدت بخشد. از سوی دیگر تلاشهای سازمان یافته برای تحصیل ازادیهای بیشتر مدنی در کشورهای عضو پیمان ورشو نظیر صدوربیانیه «گروه منشور ۷۷» در چک‌اسلواکی (درسال جاری) که ضمن ان از قول ازادیخواهان ولیبرال‌های چک‌اسلواکی تقاضا شده است، کنترل‌های پلیسی کاهش یابد و زندگی ازادتری برای مردم این کشور بوجود اید. بادشمن اشکار محافل رسمی و اختناق قابل توجه‌تری روبرو شده است.

یک معجون

دلیل اینکه بلگراد مکانی چنین عالی برای برپاکردن بحث‌هایی بین‌المللی درباره احوال و مسائل جاری در جوامع کشورهای امضاء کننده اعلامیه ۱۹۷۵ هلسینکی است. بحث‌هایی که هنوز تنها در مرحله‌ای کاملا مقدماتی آغاز شده و قراراست تاهفته‌ها متعدد و پی درپی ادامه یابد ـ این است که یوگسلاوی بعنوان کشور میزبان کنفرانس منزلگاهی است که در نیمه راه کوران‌های متضاد جاری و درحد فاصل نظرگاه‌های متعارضی قراردارد که مسکو وواشنگتن مظاهر و قطب‌های دوگانه آن شناخته شده‌اند. در تمام طول تاریخ اسلاوهای جنوبی در معرض ضربه‌های مکرر بوسیله نوعی خود بزرگ‌بینی بوده‌اند. درعین حال از سابقه‌های تاریخی به اسانی استنتاج میشود که اقوام اسلاو جنوبی درحالیکه همواره به دریافت ره‌اوردهای مسلکی شرق گرایش داشته‌اند ـ رغبت ووابستگی انان برای تحصیل مواهب اقتصادی همواره متوجه غرب بوده است. «اکثریت»های جوامع این اقوام درانجا که پای مذهب درمیان بوده ـ در قرون وسطی و زمانهای متاخرتر ـ دایما «به بیزانس» نگریستند اما به محض انکه صحبت از منافع و مبادلات بازرگانی به میان امد. هرگز از نگاه ـ کردن به «ونیز» نیز غافل نماند. در چشم‌انداز این گرایشهای متفاوت تاریخی است که وقتی امپراتوریهای «عثمانی» و «هابسبورگ» سرزمین‌های مردمان اسلاو جنوبی را بصورت قلمروهای نفوذشان تقسیم کردند شکاف و تفرقه‌ای میان این اقوام بوجود امد که واقعا جبران‌ناپذیر بود.

یوگسلاوی، ازادتر از همه

این سوابق در یوگسلاوی متجدد و امروزی نوعی دوگانگی مشهود برجانهاده است. هنگامیکه چرچیل و استالین ضمن پیمانی محرمانه در ۱۹۴۴ سرزمین‌های منطقه بالکان را میان انگلستان و روسیه تقسیم کردند دراین مورد به توافق رسیدند که یوگسلاوی تاانجا که به قلمروهای نفوذ شرق و غرب مربوط شود ـ براساس ۵۰ ـ ۵۰ میان دوطرف تقسیم گردد. مارشال تیتو فرمانروایی خودرا در فردای جنگ دوم جهانی بعنوان رهبر افراطی‌ترین رژیم استالینی در اروپای شرقی اغاز کرد ولی امروزنقش او رهبری کردن رژیمی است که درمیان تمام حکومتهای اروپای شرقی ازهمه ازادتر است. هرنوع تناقض و تعارضی که بتوان در وضع جاری تصورکرد امروز در بلگراد منعکس شده است.

طبق اذعان منابع یوگسلاوی دراین کشور اکنون ۵۰۲ زندانی سیاسی وجود دارند ولی این رقم ـ اگر منطق نسبت‌ها به حساب اورده شود کمتر از تعداد زندانیان سیاسی در هریک از کشورهای دیگری است که در اروپای شرقی دارای رژیم‌های مارکسیستی هستند. باوجود این ـ عده زندانیان سیاسی در یوگسلاوی کنونی بسیار بیشتر از تعداد همین نوع زندانیان درهریک از ادوار دیگر ـ درطول تاریخ معاصر این کشور است.

جیلاس، یار و همکار سابق تیتو

علاوه براین برخی از عناصر ناراضی در یوگسلاوی از حقوق متدا ول بشری مانند ازادیهای سفرکردن و اظهارعقیده محروم شده‌اند به این حساب است که «میلوان جیلاس» مردی که زمانی یکی از دویاسه نفر نزدیکترین یاران و همکاران مارشال تیتو بوده و بااینحال بعدا خودرا به سرشناسترین روشنفکر عاصی در کشورش تبدیل کرده دیگر اجازه ندارد گذرنامه‌ای برای سفرکردن به خارج از کشورش دریافت کند. وبااینکه بعنوان یک نویسنده دارای اوازه بین‌المللی است امکان انتشار هیچ یک ازاثار وی در یوگسلاوی وجود ندارد.

دریوگسلاوی گروهی مرکب از ۹۳ تن از روشنفکران که عده‌ای از استادان دانشگاهها و نویسندگان برجسته نیز ازان جمله هستند چندی قبل بیانیه‌ای را امضاء کرده‌اند که دران از نهضت گروه موسوم به منشور ـ ۷۷ چک‌اسلواکی ابراز پشتیبانی شده است.

اتباع یوگسولاوی

گروه حامیان نهضت روشنفکران ناراضی چک‌اسلواکی در یوگسلاوی ـ گرچه بنوبه خود با چهره‌های عبوس مقامات دولتی روبرو شده‌اند اماتاکنون در معرض تعقیب و ازار پلیس امنیتی یوگسلاوی قرارنگرفته‌اند. برهمین منوال هرچند چهره‌های یاغی و ناراضی چون جیلاس در یوگسلاوی اجازه سفرکردن به کشورهای غربی را ندارند ـ بااینحال تعداد اتباع یوگسلاوی که در شرایط کنونی نیزهرسال به ممالک غربی سفرمی‌کنند هزاران نفر بیشتر از مجموع مسافرانی است که هرسال از تمام کشورهای دیگر بلوک کمونیست اروپای شرقی اجازه سفرکردن به خارج را بدست می‌اورند.

بهبود وضع

حتی جیلاس که تاکنون دوبار در دوران رژیم موجود یوگسلاوی زندانی شده و هنوز هم از مخالفان اشتی‌ناپذیر نظام حاکم یوگسلاوی است اعتراف می‌کند که: این کشور بیش از ۵۰ درصد ازاد است. او تاکید می‌کند که یوگسلاوی را ازاین لحاظ نباید باکشورهای بلوک شوروی مقایسه کرد باوجود این در صورتیکه مطلقا مفاهیم سیاسی و مسلکی مورد نظرباشد ـ یوگسلاوی تقریبا باهریک از کشورهای دیگر بلوک شرق قابل مقایسه و از همین نظرگاه‌ها وضعی که امروز برای ناراضیان سیاسی و مسلکی در یوگسلاوی وجود دارد از احوالی که در لهستان یا مجارستان برای ان عناصر بوجود اورده‌اند چندان بهترنیست، امتیاز مهم دیگری که میتوان برای یوگسلاوی قایل گردید این است که در سطح زندگی مردم این کشور در مقایسه باسایر کشورهای بلوک کمونیست اروپای شرقی بهبود بزرگتری بوجود امده است. علاوه براین برای انتخاب کالاهای مصرفی مردم یوگسلاوی امروز در مقایسه بامصرف‌کنندگان سایر کشورهای اروپای شرقی فرصتهای وافرتری دارند و در صورتیکه صحبت از مقایسه‌ای برای شرایط سفرکردن به خارج به میان اید بازهم ازادیهای مردم یوگسلاوی بمراتب بیشتر از فرصتهایی است که دراین زمینه در سایر کشورهای بلوک کمونیست بوجود امده است. یوگسلاوی بااین صفات و امتیازها اما کاستی‌هایی معدود، همچون نقطه تقاطعی است که د ان تضادهای شرق و غرب از جنبه‌های مسلکی، سیاسی ـ نظامی، حقوقی، بازرگانی و فرهنگی بایکدیگر تلاقی میکنند. حضور یوگسلاوی‌ها دراین موضع، پایتخت انهارا به مکانی تبدیل می‌کند که میتوان ان را «بازاری» ایده‌ال برای عرضه کردن نتایج دیپلماسی شرق و غرب دانست و این عرضه همان رویدادی است که از چهارشنبه گذشته در بلگراد اغاز شده است.

کامبوجی ها، گروه گروه، به کشورهای همسایه می گریزند

تایمز

کامبوج، سرزمین پرسش‌های بی‌پاسخ

وحشت از اعدام های دسته جمعی، همه جارا فرا گرفته

کامبوج حکومتی دارد که به اعتقاد خودش سرشار از ایده‌ال های انقلابی است ولی به اعتقاد دیگران عاری از تمام اصول بشری است. درهیچ کشوری تابدین حد ترس حکم‌فرما نبوده است. از هیچ کشور کمونیست دیگری این همه مهاجر به خاطر امنیتی که فاقد ان هستند به یک کشور کمونیست همسایه (در این مورد به ویتنام) پناه نبرده‌اند. در هیچ کشور دیگری تمام مردم تابدین حد در زیر سلطه حکومت (نه فقط نیروی مسلح یا ماموران انتظامی بلکه همچنین پیروان سیاسی حکومت که مسئولیت واهمیتی هم ندارند) نبوده‌اند و نیستند. در کامبوج همه مردم از هر طبقه و گروه دشمن حکومت به شمار می ایند مگر ان که دوستی‌شان را به حکومت ثابت کرده باشند.

تخلیه پنوم‌پن به وسیله حکومت فعلی پس از سقوط آن در اوریل ۱۹۷۵، نشانه بی رحمی وحشت انگیزی بود که فقط کمونیست‌ها قادر به اعمال ان هستند. در ان هنگام تمامی مردم پنوم‌پن را هزار هزار به خارج از شهر بردند و بیمار و سالم کودک و بزرگ یا پیر وجوان را بی اب و غذارها کردند تا خود به روستاها بروند و برای خود زندگی تازه‌یی بسازند. هریک از انها که جرات می کرد به شهر باز گردد بی درنگ کشته میشد.

بیش از یک سال از این گونه بی رحمی‌ها در سراسر کامبوج رواج داشت. درمیان مهاجرانی که خودرا به «اردوگاههای» تایلند می رساندند، عده زیادی سربازان وفادار به ژنرال «لون نول» بودند که نخستین کارشان به خاک سپردن اجساد افرادی بود که همراه انها از کامبوج مهاجرت کرده بودند ولی در نیمه راه مرده بودند یا کشته شده بودند عده دیگری از این مهاجران تعریف میکنند که تمام اعضای خانواده خودرا از دست داده و حالا خود تنها مانده‌اند. انها می گویند که کامبوج به یک اردوگاه بزرگ کارو شکنجه مبدل شده است. در عرصه کشاورزی کامبوج همه مالکان نابود شده‌اند. و تولید و توزیع به صورت جمعی صورت می گیرد. مواد غذایی و کالاهای مصرفی همه جیره بندی شده است در کامبوج هرتخلفی از مقررات هرنشانه‌یی از «ضد انقلاب» بودن مجازات شدیدی دارد و اگر یک تخلف تکرار شود متخلف به دیار نیستی فرستاده میشود. تا پایان سال ۱۹۷۵ برای ان که از فرار تعداد بیش‌تری از کامبوجی‌ها جلوگیری شود خانواده های مرزنشین را به شهرهای مرکزی کوچ می دادند. و فقط بدین تمهید بود که تعداد مهاجران کاهش یافت.

خرابکاری بنا برگفته نخست وزیر کامبوج «به کلی متوقف» شده است شاید هم در کشوری با نزدیک به ۸ میلیون تن جمعیت هیچ دشمنی باقی نمانده باشد. تمام انها که از سواد و روشن فکری دم می زدند. پزشکان، مهندسان دانشمندان اگر هم از اعدام رهایی یافته‌اند و نتوانسته‌اند فرار کنند به کارهای سخت کشاورزی وادار شده‌اند.

اکنون در کامبوج همه جا نوعی یکسانی کامل در وضع زندگی مردم به چشم می اید و تنها سازمانی که نامش برزبان مجریان امور دولتی نقل میشود سرگرم ساختن، «انسان جدید کامبوجی» است.

ـ کامبوج بر «خلاف چین» ـ کره شمالی وویتنام که قرن‌هاست زیر نفوذ اجتماعی و انضباطی «کنفوسیوس» هستند برای برقراری هرنوع کمونیسم در ان بسیار ـ نامناسب است. قانون اساسی جدید کامبوج که عاری از شعارهای کمونیستی است ازادی مذهب را مجاز می داند اما ازادی «مذهب ارتجاعی» را انکار می کند. درحالی که معبد های روستایی همیشه پراز مومنان بودایی است.

«بودائیسم» که عنصر اصلی اموزش در سراسر کامبوج بود اینک هیچ تظاهری ندارد زیرا که مومنان بدان به منزله هواداران رژیم لون نول شمار می ایند.

با تمام این.احوال کوشش زیادی برای اموزش سیاسی تازه در کامبوج وجود ندارد همچنین از تزریق ایده ئولوژی به مردم اجتناب میشود از انضباط عادی نظام کمونیست هم البته خبری نیست شاید به همین علت‌ها باشد که روابط کامبوج ویتنام روز به روز بدتر می شود، و عجیب نیست که مقام های ویتنامی با خوش حالی تمام اموزگاران ـ پزشکان، و مهندسانی را که به خاک ان‌ها پناهنده میشوند، می پذیرند. انها می گویند کامبوج که می خواهد خودرا از شرادعاها و گزافه بافی های روشن فکران اسوده کند در واقع خود را تضعیف می کند.

پس این کشور سرشار از ترس و نفرت را چه کسانی اداره میکنند؟

رئیس شورای دولتی کامبوج «خیوسام فان» است که چند بار از پکن دیدن کرده است چینی‌ها تنها «دوستانی» هستند که کامبوج اماده تکیه کردن بدان‌هاست. در حدود ۲۰۰۰ تکنسین چینی در رشته های حمل و نقل ـ جاده سازی و کارخانه های کامبوج کار میکنند. «نیگ ساری» معاون نخست وزیر کامبوج در اوریل گذشته به عنوان نخستین کوشش‌ها برای تماس با کشورهای خارجی به پاکستان، برمه، سری لانکا، سنگاپور و مالزی سفر کرد.

شخصیت های دیگری هم در کامبوج اداره اموررا در دست دارند. «نوئون چئا» رئیس مجمع خلق، و در پشت پرده این مجلس «پول پوت» قائم مقام نخست وزیری، و سالوت سار که گفته میشود در نخستین سال های دهه ۶۰ دبیر کل حزب کمونیست کامبوج بود. ایا در ان سال‌ها این حزب زیر نفوذ هانوی بود؟ و ایا این پیوند اکنون به کلی گسسته است یا گروه های رقیبی وجود دارند که هنوز درخفا با هم مبارزه می کنند؟

این‌ها پرسش هایی بی پاسخی هستند. هیات های دیپلماتیک مقیم پنوم‌پن صرف نظر از چینی شاملند برهیات هایی از کره شمالی، ویتنام، البانی، لائوس، کوبا، رومانی، مصر، مالی، تانزانیا و یوگسلاوی. کامبوج اگر چه در اوریل گذشته به شرکت درکنفرانس سازمان اب مگزیک که یک سازمان وابسته به سازمان ملل است،دعوت شد. اما هیچ نماینده‌ئی بدین سازمان نفرستاد. اعضای این سازمان بیست ساله عبارتند از تایلند، لائوس، ویتنام و کامبوج. با وجود این کنفرانس در اوریل گذشته تشکیل شد و دامنه همکاری بین تایلند و لائوس ویتنام را در زمینه بهره‌گیری هرچه بیشتر و بهتر از رودخانه مکونگ گسترش داد. رود مکونگ، درهر چهار کشور تایلند، لائوس ـ ویتنام و مکونگ جریان دارد.

از سوی دیگر عجیب نیست که اعتراض های سازمان بین‌المللی علیه کامبوج، بی پاسخ مانده، و تقاضا های مکرر برای بررسی و تحقیق در باره کشتارهای سیاسی کامبوج نادیده گرفته شده است.

کامبوج جدید. برغم آن که مدعی عدم تعهد در سیاست خارجی خود است، از تماس با خارجی‌ها خودداری میکند.

«خیوسامفان»، در مراسم دومین سالگرد رژیم خود، در اوریل گذشته به «خودکفائی»، انضباط و کوشش شدید، تاکید کرد و قول داد که مقدار جیره برنج را خواهد افزود اما، از نظر دیگران، انقلاب کامبوج براساس قانون اساسی است. کشاورزان نیز «زمین‌ها» را از ان خود کرده‌اند، ولی در این زمین‌ها، خبر زیادی از «تولید» نیست، انسان تصور میکند رهبران کامبوج «حقیقت» را یافته‌اند و برای خدمت بمردم کمر همت بر بسته‌اند. در حالی که مردم کامبوج چنین می پندارند که اگر از خط مشی حکومت گامی فراتر گذارند، بجرم خیانت به اینده «مارکسیسم»، معدوم خواهند شد.

پاورقی تازه اطلاعات

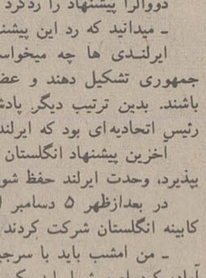

زوال یک امپراطوری ۳

نوشته: پیتر تاونزند

شادی بخش‌ترین حادثه بین ایرلند و انگلستان

ایرلندی های پایتخت انگلستان در روز ۱۲ ژوئیه ۱۹۲۱ از دووالرا در ایستگاه استن به گرمی استقبال کردند. او دو روز بعد درخانه شماره ۱۰ داونینگ استریت با لویدجرج که «روباه گال» لقب گرفته بود به مذاکره نشست. لویدجرج میخواست دووالرا را تحت تاثیر عظمت امپراتوری قرار دهد و بهمین دلیل او را در برابر نقشه‌ای نشانده بود که درآن مستملکات بریتانیا برنگ قرمز نشان داده شده بودند. قرمز بیشتر از هر رنگ دیگری بود.

لویدجرج به دووالرا پیشنهاد کرد که ایرلند بصورت دومینیون بریتانیا درآید.

دووالرا روی کسب خود مختاری برای ایرلند جنوبی اصرار داشت. کریگ نخست وزیر اولسترهم چنین چیزی میخواست.

درین حال میکائیل کالینز از دووالرا میخواست که مذاکرات را بهرتقدیر تا پائیز ادامه دهد، چون اگر نتیجه‌ای بدست نمی آمد شب های دراز پائیز زمینه مناسبی برای انجام نقشه های مردان مسلح «ایرا» بوجود می آورد.

امتیازهای ایرلند

روز ۲۰ ژوئیه «دووالرا» پیشنهادهای دولت انگلستان را دریافت کرد: «ایرلند جنوبی بصورت دومینیون درمی آید، با این شرایط که ارتش انگلستان درین سرزمین از تسهیلات ضروری برخوردار گردد. ارتش به حقوق و امتیازهای ایرلند شمالی احترام خواهد گذاشت».

دووالرا پیشنهاد را ردکرد و لویدجرج به او گفت:

ـ میدانید که رد این پیشنهاد بمنزله اعلان جنگ است؟

ایرلندی ها چه میخواستند؟ آنها طالب این بودند که یک جمهوری تشکیل دهند و عضو اتحادیه کشورهای مشترک المنافع باشند. بدین ترتیب دیگر پادشاه انگلستان پادشاه ایرلند نبود، بلکه رئیس اتحادیه‌ای بود که ایرلند یکی از اعضای آن بشمار میرفت.

اخرین پیشنهاد انگلستان این بود که اگر دابلین طرح دومینیون را بپذیرد، وحدت ایرلند حفظ شود.

در بعدازظهر ۵ دسامبر اعضای هیات نمایندگی ایرلند درجلسه کابینه انگلستان شرکت کردند و لویدجرج به آنها اتمام حجت داد:

ـ من امشب باید با سرجیمزکریک تماس بگیرم. دو پیام برای او آماده کرده‌ام و شما باید یکی ازانها را بپذیرید. یک پیام حاوی متن توافق میان حکومت انگلستان و شماست و پیام دیگر حکایت ازین دارد که «ایرا» و تشکیلات سیاسی آن، یعنی (سین فین) حاضر نیستند هیچ مکانی درقلب امپراتوری داشته باشند. اگر این پیام اخیر را بفرستم، بمنزله آغاز جنگ است و این جنگ ظرف سه روز اینده شروع میشود. ما باید پاسخ شما را قبل از ساعت دو بعدازظهر دریافت کنیم. این دیگر برعهده شماست که جنگ یا صلح را به سرزمین‌تان هدیه کنید.

هیات ایرلندی با ناراحتی برای مشورت از اتاق جلسه خارج شد و چرچیل در یادداشت هایش نوشت: «کالینز حالت کسی را داشت که اماده قتل است و بیشتر دلش میخواست خودش را بکشد.»

کابوس های نومیدانه

بعداز دوساعت اعضای هیات ایرلندی به خانه شماره ده بازگشتند:

ـ آقای نخست وزیر ما حاضر به امضای موافقتنامه هستیم.

در نخستین ساعت های بامداد ۶ دسامبر کالینز نوشت:

ـ بعد از عرق ریختن ها، رنج بردن ها، خیالپردازی ها و کابوس های نومیدانه مادرین سرمای مرطوب صبحگاهی درخیابان های لندن سرگردان شده‌ایم. برای ایرلند چه چیز بدست اورده‌ام؟ آنچه راکه از هفتصدسال پیش میخواست؟. ولی این توافق چه کسی را راضی میکند؟ من درین سپیده دمان فرمان مرگ خود را امضاء کردم.

این پیش بینی خیلی زود درست ازاب درآمد.

خبر توافق انگلستان و ایرلند موجی از شادی برانگیخت. جرج پنجم این خبرشادیبخش را دریافت کرد و آن را «شادی بخش‌ترین و بزرگترین حادثه» نامید و افزود: «این بمعنای برقراری صلح در ایرلندست. از هفت قرن پیش مردان حکومت نتوانسته بودند راه حلی بیابند. محققا باید به نخست وزیر بخاطر این پیروزیش تبریک گفت.»

دووالرا درین شادی پادشاه شریک نبود. برای او پیمان لندن یک فاجعه بود. وقتی اعضای هیات ایرلندی اماده امضاء پیمان میشدند دووالرا به هموطنانش در «لمیریک» میگفت:

ـ ما یک ملت مشخص هستیم. هرگز و هرگز انگلیس ها نمیتوانند ما را وادارند که فرمانروائی پادشاهشان را بپذیریم.

او چند روز بعد اعلام کرد.

ـ ایرلندی ها، دوستان من، مفاد پیمان با تمایلات اکثریت ملت تناقض اشکار دارد. بهمین جهت من نمیتوانم پذیرش آن را توصیه کنم.

«رئیس» حکومت ایرلند برخلاف تصورش در شرایطی نبود که بتواند این چنین سخن بگوید.

چون درمیان اعضای کابینه‌اش تفرقه ویران کننده‌ای رخ داده بود. دو وزیر او از مخالفت با پیمان جانبداری میکردند. درحالیکه چهارنفر دیگر ازجمله گریفیث و کالینز موافق آن بودند.

روز ۱۴ دسامبر ۱۹۲۱ پارلمان ایرلند جنوبی برای بحث درباره اوضاع تشکیل جلسه داد و شورومشورت ۱۴ روز ادامه پیدا کرد. بعدازنطق های آتشین، دووالرا با لحن خسته گفت:

ـ من از سیاست خسته و دلزده شده‌ام، و از «ریاست» استعفا داد.

پارلمان با ۶۴ رای موافق و ۵۷ رای مخالف پیمان را تصویب کرد و حالا مطابق خیلی از پیش بینی ها ایرلند بدوبخش مجزای ازهم تقسیم شده بود.

تجربه سیاسی مداوم

پادشاه انگلستان ازین حق تردید ناپذیر برخوردارست که موردمشورت قرار گیرد، تشویق کند و با خبر سازد. او جزء پیچ و مهره های یک دستگاه نیست. کسی است که در شرایطی برای احراز شغلش آماده میشود که بیشترین امکان ها را برای یادگرفتن آن دارد.

جرج پنجم درجائی یادداشت کرده بود: «یک حکومت سلطنتی از نمونه حکومت ما افق گسترده‌ای در برابر یک پادشاه لایق میگشاید. او تنها مرد سیاست کشورست که میتواند از یک تجربه سیاسی مداوم بهره گیرد.»

شرافت و درایت جرج پنجم دردرمان «جراحت به زهرالوده» ایرلند نقش بزرگی بازی کرد. پرنس دوگال (ولیعهد) نیز درنقش سفیر حسن نیت امپراطوری وظیفه خطیری در قبولاندن تاج و تخت امپراتوری بریتانیا وظیفه دشواری داشت و هم او بود که توانست آن را به فرانسه زبان های کانادا و حزب کارگری استرالیا بقبولاند.

روز ۱۷ نوامبر ۱۹۲۱ وقتی پرنس دوگال به بمبئی رسید درمدخل بندر تابلوی بزرگی نصب شده بود که روی آن نوشته بودند: «به پدر بگو که مادر زیرا لوای انگلیسی ها خوشبخت هستیم»، اما حقایق این شعار را تکذیب کردند و پرنس خیلی زود به این امر پی برد.

در «آپولو باندر» که مدخل هند بود لرد ریدینگ، نایب السلطنه، ازاو استقبال کرد، درحالیکه کلاه مستعمراتی برسر، ژاکت خاکستری برتن و نشان «ستاره هند» را برسینه داشت. ریدینگ یهودی برخلاف دیگر نایب السلطنه های هند یک اشراف زاده نبود.

چهل سال پیش برای اولین بار بعنوان یک ملاح ساده به هند آمده بود و بعد وکیل دادگستری و وزیر دادگستری شده بود و تنها چند ماه قبل از سفربرنس بعنوان نایب السلطنه به هند برگشته بود.

ناتمام

مسئله «عربی بودن» دریای سرخ

موقعیت جغرافیایی ممتاز، توجه قدرت ها را جلب کرده است

مسئله اینست که دریای سرخ بار دیگر مورد توجه قرار گرفته است، و همه محافل برای پیدا کردن راه حلی برای مشکل این دریا تلاش می کنند در حالیکه دریای مزبور از دو هزار سال قبل از میلاد مورد بهره برداری قرار گرفته بود.

برای بررسی توجهی که از مدتی قبل به امنیت دریای سرخ مبذول شده تحولات اخیر را بررسی می کنیم.

روز بیستم مارس گذشته انوارالسادات رئیس جمهور عربی مصر مسئله امنیت دریای سرخ و دریای مدیترانه را با پادشاه اسپانیا مورد بررسی قرار داد. قبل از ان هم روز پانزدهم مارس وزیر جنگ مصر در برابر مجلس مصر اعلام کرد. که مسئله امنیت دریای سرخ جزئی از امنیت ملی ملت عرب است و کشورهای عربی کناره این دریا باید با همدیگر هماهنگی داشته باشند.

همچنین روز ۲۲ مارس در شهر «تعز» کنفرانس کوچکی از رهبران کشورهای کناره دریای سرخ یعنی سودان و سومالی و یمن شمالی و یمن جنوبی تشکیل گردید. و علاوه بر ان فعالیتهای عمده‌ای در این باره در چهار چوب اتحادیه جامعه عرب و یا سازمان وحدت افریقا صورت گرفت.

چرا سرخ؟

اگر تاریخچه دریای سرخ را از نظر بگذرانیم در می‌یابیم که دریای سرخ میان دو قطعه زمین واقع شده و شبه جزیره عربی و شمال افریقا را از هم جدا میسازد و بصورت یک ابراه بطول ۲۱۰۰ کیلومتر از شمال بجنوب تا باب‌المندب ادامه می‌یابد. متوسط عرض این دریا ۱۹۰ مایل دریائی است و در عریض‌ترین نقطه از ۲۳۰ مایل تجاوز نمیکند.

مساحت دریای سرخ بالغ بر ۱۶۹ هزار میل مربع (۴۳۸ هزار کیلومتر مربع) میباشد و از طرفین با رشته کوههائی محاصره شده است.

دریای سرخ نام خود را از دگرگونیهائی که در رنگ آب آن بوجود می‌اید کسب کرده زیرا گذشته از اینکه رنگ آن بطور کلی ابی مایل به سبز است ولی در اکثر نقاط بعلت رنگ بدن موجودات دریائی رنگ سرخ بخود میگیرد.

باعتقاد همه محافل سیاسی انچه به دریای سرخ اهمیت زاید الوصفی میدهد موقعیت جغرافیائی ان میباشد در حالیکه اب ان بسیار شور و در نقاط مختلف ان سنگهای مرجانی وجود دارد و همین عوامل باعث کندی دریانوردی در این دریا میشود.

همچنین شکل سواحل ان در شمال طوری است که امکان احداث بنادر را مشکل ساخته و در جنوب هم تنگ بودن مجرای دریا ایجاد تسهیلات بندری را غیر ممکن کرده است.

توجه امپریالیسم

به انگیزه اهمیتی که این دریا از لحاظ استراتژی داشته، کشورهای واقع در کناره ان از مدتها قبل مورد نظر و توجه امپریالیسم قرار گرفت. و کشورهای امپریالیستی این مناطق را میان خود تقسیم کردند تا جای پائی در کنار دریای سرخ داشته باشند. انگلستان ابتدا عدن را تحت الحمایه خود در اورد و سپس انرا مستعمره خود کرد تا به دهانه جنوبی دسترسی داشته باشد و انگاه مصر را مستعمره کرد تا دهانه‌های جنوبی و شمالی دریای سرخ را زیر کنترل داشته باشد. بدنبال انگلستان دولت فرانسه هم اداره کانال سوئز را زیر نظر گرفت و منطقه جیبوتی و اطراف انرا اشغال کرد و بصورت سومالی فرانسه در اورد و بدین ترتیب باتفاق انگلستان بر دهانه‌های شمالی و جنوبی دریای سرخ دست انداخت. البته فقط این دو دولت بزرگ به تنهائی نبودند که این منطقه را اشغال نمودند بلکه ایتالیا هم که به اهمیت استراتژی منطقه دریای سرخ پی برده بود، سومالی واری‌تره را اشغال نمود تا نفوذی در این منطقه استراتژی کسب کند.

عربی بودن دریای سرخ

اگر بدقت بوضع اطراف دریای سرخ بنگریم خواهیم دید که اکثر کشورهای اطراف ان کشورهائی هستند عربی و مستقل و اگر اعراب بخواهند مسئله عربی بودن دریای سرخ را اثبات کنند. فقط دو مشکل بشرح زیر پیش رو دارند.

اول ـ مشکل اری‌تره

دوم ـ مشکل جیبوتی یا سومالی فرانسه سابق.

در مورد مشکل اول می بینیم که ایالت اری‌تره از دوران امپراتوری اتیوپی و پس از سقوط هایلاسلاسی و روی کار امدن جمهوری و سپس انحراف رژیم جمهوری برای کسب استقلال خود مبارزه میکند.

اهمیت استقلال ایالت اری‌تره از انجا جلوه میکند که این ایالت یک منطقه عربی است و تاریخ گذشته ان نشان میدهد که ایالت مزبور از زمانیکه تحت اشغال امپراتوری عثمانی بوده ان امپراتوری همه سرزمین‌های عربی را زیر نظر داشته و حتی در زمان اشغال ایتالیا جنبه عربی خود را حفظ کرده است.

بهمین جهت این ایالت باید به منطقه ملحق شود و همین امر همه کشورهای عربی را وا میدارد تا از اری‌تره حمایت کنند.

لذا این نظر مطرح است که یکی از کشورهای عربی از سازمان ملل متحد تقاضا کند که حق تعیین سرنوشت به ایالت اری‌تره داده شود زیرا طبق قانون بین‌المللی برای دادن حق تعیین سرنوشت باید یکی از اعضای سازمان ملل متحد و یا شخص دبیر کل سازمان ملل چنانچه تشخیص داده و صلاح بداند، چنین تقاضائی تسلیم سازمان کند.

در مورد مشکل دوم یعنی مشکل جیبوتی یا سومالی فرانسه بیاید گفت که فرصت برای ارائه یک ابتکار عربی مناسب است.

استقلال جیبوتی

مبارزات در مورد این سرزمین که در بخش غربی دهانه جنوبی دریای سرخ واقع است، بسیار طولانی است. زیرا هر یک از کشورهای سومالی و اتیوپی برای پیوستن این ایالت بخود پا فشاری کردند و در اجلاس اخیر مجمع عمومی سازمان ملل متحد بیست و هفت کشور طرحی پیشنهاد کردند که بموجب ان این ایالت مستقل و به جامعه وحدت افریقا ملحق گردد. که بطوریکه می‌دانیم استقلال جیبوتی بزودی جامه عمل خواهد پوشید. اهمیت طرح مزبور در ان است که سومالی و اتیوپی برای اولین بار تقاضای ملحق ساختن این ایالت را بکشور خود نکردند. بلکه فقط طرح مزبور را امضاء کردند. کمیته تصفیه استعمار هم مقرر داشت که به ایالت جیبوتی استقلال داده شود و ساکنان ان از حق تعیین سرنوشت استفاده نمایند. بهمین جهت در پاریس کنفرانسی با شرکت تمام طرفهای مخاصمه تشکیل شد و دولت فرانسه تصمیم گرفت که به (سومالی فرانسه) استقلال داده و به ساکنان ان حق تعیین سرنوشت قائل شود.

ضمنا نباید فراموش کرد که عربی شدن منطقه دریای سرخ لطمه زیادی به ارزوهای نظامی و اقتصادی و سیاسی اسرائیل وارد میسازد.

از لحاظ نظامی نمیتوان نقشی را که بسته شدن تنگه باب‌المندب از طرف نیروهای مصری در جنگ اکتبر ۱۹۷۳ بازی کرد فراموش کرد.

الاهرام

چه کسی عامل گرانفروشی است؟

این روزها هر کس را می‌بینیم از سبزی فروش محله تا صاحب تجارتخانه درجه یك ـ از حلبی ساز سرگذر تا صاحب تعمیرگاه اتومبیل همه و همه از گرانی روز افزون فریادشان بلند است و اغلب آنان از دستگاههای دولت گلایه دارند و اتاق اصناف و سناد مبارزه با گرانفروشی و کمیته حمایت از مصرف کننده را مقصر اصلی می‌دانند و می گویند اگر این موسسات مخل بشوند قیمت اجناس خود بخود پائین می‌آید .

اما اگر از تعمیرکار اتومبیل سئوال کنیم که چرا قبلا مزد تعمیر یك کاربراتور یا صاف کاری و رنك کردن اتومبیل را از یکسال باینطرف سه چهار برابر بالا برده‌ای‌می گوید به این دلیل که ازپارسال به اینطرف همه چیز سه چهار برابر گرانتر شده است واگر بپرسیم چرا و به چه علت در عرض یکسال قیمت همه چیزدو سه برابر بیشتر شده است پاسخ منطقی و قانع کننده ندارد بدهد . فقط می گوید :

عامل گرانی وجود اتاق اصناف و غیره است ، غافل از اینکه اگر ستاد مبارزه‌با گرانفروشی‌و کمیته ملی حمایت از مصرف کننده که اعضای آن بافعالیت پی‌گیر و خستگی ناپذیر در فکر تامین‌رفاه‌زندگی‌همشهریدن هستند و با اجحاف وگرانفروشی و سایرتخلفات پیشه‌وران‌مبارزه می‌کنند نبودند باتوجه به‌تورم روز افزون جهانی‌نه‌تنها قیمت‌ها بطور سرسام آورتری بالا می‌رفتند بلکه بسیاری از اجناس که زمینه‌اش در شهر یاکشور عزیزمان بدلایل زیاد اقتصادی و احتکار احتمالی‌بعضی ازکسبه سودجو، گاهی اوقات کم می‌شد و یا اینکه بطور یقین در بازار سیاه بچندین برابرقیمت عادلانه بمردم عرضه می‌شد . برای مثال سیمان یکی از این اجناس مورد احتیاج مردم‌است که اگر توزیع آن را وزارت بازرگانی بعهده نمی‌گرفت حالا سیمان کیسه‌ای یکصد تومان هم در بازار آزاد پیدا نمی‌شد. همچنین‌اگر کمیته حمایت از مصرف کننده در مورد رفع کمبود باطری های خشك اقدام نمی‌کرد حالا نمایندگی‌ها‌باطری نداشتند تا برای رفع احتیاج مردم بقیمت نرخ روز بازار عرضه کنند و معلوم نیست که قیمت آن بچند برابر ترقی کرده بود، کما اینکه دوسه ماه پیش که باطری در رضائیه کم شده‌بود ، در بازار سیاه به دو سه برابر قیمت بخریداران عرضه میشد اما در نتیجه اقدامات و پیگیریهای اداره کل بازرگانی و کمیته ملی حمایت از مصرف کننده این کمبود در عرض چند روزبرطرف شد . باستثنای یکعده انسان های شریف که از پیشه‌وران خوشنام هستند ، اغلب کسبه‌و اصناف و پیشه‌وران کالا و خدمات مختلف خود را درامر اجحاف بمردم و عدم رعایت‌نرخ تعیین شده از طرف کمیسیون عالی نرخ گذاری مجاز میدانند و میگویند چون گران میخریم و دیگران گرانفروشی می‌کنند ماهم مجبوریم گرانتربفروشیم و عرضه کنیم . و اگراحیانا از ده ها تخلف بسیار زیرکانه آنان یکی برملا بشود وبوسیله بازرسان ستاد یاکمیته کشف شود و مبالغی جریمه سنگی بشوند عوض متنبه شدن و خجالت کشیدن بزمین و زمان بدوبیراه می‌گویند و بوجود اینکه باتوسل بانواع حیل و دسایس بفاصله یکی دو روز محل خالی این مبلغ را ازجیب خریداران پرمی‌کنند .

رضا صدیق زاده

خوانندگان مینویسند

تکلیف قبول شدگان اعزام

وزیر علوم و آموزش عالی اعلام کرده بود که از قبولشدگان اعزام دانشجو درروز ۱۶ فروردین مجددا امتحانی بعمل میاید تا تکلیفشان روشن شود و یا اینکه به نفرات دبیرستانی آنها مراجعه می‌شود و طبق آن تصمیم نهائی اتخاذ می‌شود ، تقاضا داریم هرچه زودتر تکلیف قبولشدگان ۱۶ فروردین را روشن سازند .

کاظم‌قرد

نظافت کوچه

کوچه رحیمی درخیابان هاشمی کثیف وبران زباله است و مامورین شهرداری به نظافت این کوچه هیچ توجهی ندارند .

رضامرندی

یك غذا صدتومان

چرا اتاق اصناف درکار هتل‌ها نظارت نمیکند ، روز جمعه باتفاق خانواده‌ام برای صرف ناهار به هتل رفتم.غذا سلف سرویس بود اما برای هر نفر با سرویس هزار ریال دریافت کردند .

سیاوش اسلامی‌زر

اتوبوسهای نو

درخط ۱۱۸شرکت واحد مسیرتریا ـ مولوی ـ اتوبوسهای نوبکار افتاده است. اتوبوسها باید تاساعت ده شب کارکند در حالیکه تاساعت ۷ بعدازظهر بیشتر کار نمی‌کنند باوجودی که اتوبوسها نوشده‌است متاسفانه یک صندلی سالم ندارند .

یوسف‌بختکی

تعطیلات تابستان

پیشنهاد میکنم برای ۳ ماه تعطیلات تابستانی دانش‌آموزان درقسمتهای مختلف ادارات دولتی و شرکتهای خصوصی درنظر گرفته شود تابچه‌ها این ۳ ماه تعطیل را بیکارنمانند .

بنفشه جلیلی

حرفهائی‌ازآن‌سوی‌سیم

مشکلات خود را با «اطلاعات» درمیان بگذارید

تلفن: ۳۱۱۲۱۰ هر روز باستثنای (پنجشنبه‌ها) از ساعت ۳۰ره تا ۸ بعداز ظهر

★ **سید حسین قریشی :** درخیابان آیزنهاور جنب دانشگاه آریامهر سکونت دارم. ۵سال است که‌بموجب فیش شماره ۳۰۰۰۳۱ تقاضای تلفن کردم تاکنون این تلفن بمن داده نشده ، علت آن چیست؟

★ **حاجی علی محرابیان :** با اینکه چند روز است که رادیو و تلویزیون مردم رابه صرفه‌جویی دربرق دعوت میکنند ، معذالک بیش از یکماه است که در کوچه پارک حدود ۱۲ چراغ ۲۴۰ ساعته روشن است‌درحالیکه روز احتیاجی به روشنایی برق نیست و با اینکه کرارا به شرکت برق تذکر داده شده درخاموش‌کردن‌چراغها اقداماتی نشده است .

★ **اکرم قریب :** قطعه زمینی بمساحت ۲۰۰ متر درخیابان‌ضرابخانه‌دارم که میخواهم درآن ساختمان بسازم اما به من اجازه نمیدهند که‌درزمینم‌ساختمان ٤ طبقه بسازم .

★ **ابراهیمیان :** خیابان جم کوچه وفارابرای لوله‌کشی گاز در بهمن ماه کندند و شب عید اسفالت کردند ولی اضافه خاك و شن و سنگ را شهرداری حمل نکرده است و وضع ترافیك دراین کوچه بسیار اسفبار است .

★ **داود بهنام :** شش ماه است‌که‌پاستوریزه درشمیران وجود ندارد، خواربار فروشی هاهم میگویند بما کره نمیدهند آیا کارخانه شیر پاستوریزه کره صادر میکند یاخیر؟

«بشکوز» دهستان است یامحله؟

«بشکوز»ـ یکی از مراکز مسکونی حومه شهرستان‌ماکو است و منطقه‌ای است بسیار وسیع بازمینهای حاصلخیز و باغهای باصفا و جمعیتی در حدود ۳ هزارنفر.بزرگترین مشکل اهالی «بشکوز» این است که آنان هنوز نمی‌دانندبشکوزاز نظر تقسیمات کشوری یکی از محله های شهرستان ماکوبه حساب می‌آید یادهستان است . اگر بخواهیم بشکوز را دهستان بشناسیم یك مرتبه این سئوال پیش می‌آید که‌پس وجود انجمن شهر در اینجا چه صیغه‌ای است یا اگربشکوز را یکی از محله های شهرستان ماکوبه حساب بیاوریم این موضوع پیش کشیده می‌شود که پس‌چرا اقدامات عمرانی‌در اینجا صورت نمی‌گیرد واز نظرامکانات‌و تسهیلات رفاهی در سطح محله شهر قراردارند.

در هر صورت این مشکل اهالی «بشکوز» همچنان‌لاینحل مانده است وتنها امید ساکنان این‌منطقه به‌کارشناسان‌وزارت کشور است که‌صریحا در این مورد اظهار نظر کنند واهالی را از بلاتکلیفی بیرون بیاورند . در غیر اینصورت ساکنان بشکوز همچنان مردد باقی می‌مانند که بالاخره در دهستان زندگی می‌کنند یایکی از محلهای شهرستان ماکو ؟

اسفندیار حسینی زاده ماکویی

پاسخ مسئولین به نامه های مردم

قطع برق تلفن را مختل کرد

درپاسخ مطلب درج شده در مورخ ۳۶٫۳٫۲ آن روزنامه به‌آگاهی میرساند :

براساس گزارش رسیده ازتباط تلفنی راه دور اردکان از طرق دستگاه ۱۲ کانالی انجام میگیرد که با برق شهر تغذیه میشود و متاسفانه‌بخاطرقطع شدن برق شهر اختلالاتی نیز در نحوه ارتباطات تلفنی اردکان بوجود می‌آید که با نصب دستگاه ژنراتور در آینده مشکلی در ارتباط تلفنی اردکان پیش نخواهد آمد .

شرکت مخابرات ایران

خیابان لکه‌گیری شد

بازگشت بشرح مندرج در شماره ۱۵۳۰۰ بامضای آقای محمدرضاشهبازی‌درمورد اسفالت‌خیابان دامپزشکی باطلاع میرساند:

طبق گزارش شهرداری منطقه یک محل مورد نظر لکه‌گیری و مرمت گردید .

شهرداری پایتخت

ترمیم حفاری های شرکت مخابرات با شهرداری است

شرحی در روزنامه اطلاعات مورخ ۳۶٫۳٫۲۳ درج گردیده در پاسخ باطلاع میرساند :

براساس قراردادی که بین شرکت مخابرات ایران و شهرداری پایتخت منعقد گردیده مرمت و اسفالت مسیر حفاریهائی که از طرف شرکت مخابرات ایران انجام میشود بعهده شهرداری پایتخت میباشد و با همکاری نزدیکی‌که‌بین شرکت مخابرات ایران و شهرداری پایتخت وجود دارد بزودی نظر آقای نوری تامین خواهدشد.

شرکت مخابرات ایران

تدریس زبان در مدارس دگرگون میشود

در پاسخ مطلبی که‌درمورخ ۳۶٫۳٫۲۳ آن‌نشریه زیر عنوان «زبان خارجی ،نارسائی آموزشی» درج گردیده است باطلاع میرساند : در نظام جدید ،«آموزش زبان خارجه» از سال اول راهنمائی یعنی یکسال زودتر از نظام قلبی تدریس میشود و در برنامه‌های درسی زبان به مکالمه و کار بردالگوهای‌زبان توجه بیشتری معطوف گردیده است از لحاظ روش اجرائی نیز توصیه شده است‌که معلمان آموزش زبان راباگفت‌و شنود و کار برد الگوها که وسیله طبیعی زبان آموزی است توام نمایند و تنها به تدریس لغات و قواعد دستوری‌اکتفا نشود ضمنا از نظر ایجاد آمادگی برای اعمال این روش‌تدریس دوره های کارآموزی برای دبیران زبان تشکیل میشود و در این‌دوره‌نیز روشهای موثر آموزش زبان عرضه میگردد .

در اجرای این برنامه برای تدریس زبان انگلیسی کتابهای جدید تهیه شده است و با مراقبت‌هائی که در این زمینه بعمل می‌آید امید میرود در آینده آموزش زبان بازده بیشتری داشته باشد .

وزارت آموزش و پرورش

کرایه‌ای که‌هزینه زندگی راتأمین نمی کند

★ **رانندگان تاکسیهای خطوط ۱۱۳ـ۱۸۸ـ ۲۹۹و۱۰۷ که هر کدام سالهاست در این خطوط بکار مشغول هستند متاسفانه بواسطه بالا رفتن سرسام‌آورهزینه زندگی ونداشتن بیمه کامل ومسکن وتعمیرگاه و مصرف زیاد بنزین (حدود ۶۰ لیتر در ۱۲ ساعت‌کار) قادر بادامه و اداره زندگی نبوده در نتیجه پیوسته بامشکلات وسختیهای‌فراوان دست بگریبان هستیم .**

از طرفی مسیرکار ماغالبا باترافیك بسیار فشرده‌ای توام است، بطوریکه بعضی اوقات فاصله بین چهارراه قصر و سید خندان را در عرض یکساعت و یا میدان ولیعهد تا میدان ونك را در همین مدت طی میکنیم وطول مسیر ۲۴اسفند ـ پارك وی حدود بیست کیلومتر است که این سبب پائین‌آمدن بسیار زیاد درآمد رانندگان خطوط یادشده است . درنتیجه هی روز باوجودیکه در حدود ۱۲ ساعت کارمی‌کنیم بیش از ۱۴۰۰ ریال درآمد نداریم وافزایش اخیرکرایه که ۵ ریال بکرایه قبلی ما اضافه کرد متاسفانه نتوانسته کمبود های شدید ما را جبران کند .

استدعای عاجزانه داریم که مقامات مسئول در مورداحقاق حق و ترمیم کرایه ما اقدام عاجل بعمل آورند ، تابتوانیم‌با تامین زندگی خود راندمان کاری بهتر داشته باشیم و عامل خدماتی صادقانه و مفیدتر شویم.

محمد پهلوان و ۱۰۰ امضاء دیگر

وزارت راه‌وترابری به‌جاده‌های روستائی کاری ندارد

در مورخ ۳۶٫۳٫۱۱ آن جریده شریفه مطلبی تحت عنوان «جاده‌ویران» در مورد راه قریه کلج به نقل از ساکنین این منطقه مرقوم فرموده‌اندکه به توضیح‌زیر مبادرت مینماید :

با اینکه حفظ و ترمیم راه‌های روستائی بعهده وزارت راه و ترابری نمیباشد . معذالک برای رفاه‌بیشتر اهالی از اداره راه مربوطه خواسته شد تا حدامکان در این مورد همکاری و مساعدت لازم بعمل آورد .

وزارت راه و ترابری

جاروی برقی جدید
توشیبا
تنها جاروبرقی مجهزبه
ماژیك بگ
که‌هرگزبوی خاك راحس نمیکنید
magic Bag

خصوصیات ویژه
مجهزبه سیستم ماژیك بگ که بهیچوجه گردوخاك راپس نمیدهد
دارای دستگاه مخصوص گردگیری که بوی خاك راحس نمیکنید
با ۳۶۰ درجه چرخش لوله مکنده روی بدنه جارو
کلید جاروروی دستگیره لوله مکنده قراردارد و ...
توشیبا تنها جاروبرقی مجهزبه سیستم ماژیك بك دردنیاست .

ماژیك بگ احتیاج به تعویض ندارد
توشیبا باسرویس مجهزدرسراسرکشور
Toshiba
TOSHIBA
into our second century
توشیبا بابیش ازیك قرن سابقه درساخت لوازم الکتریکی والکترونیکی
P.O.89

ندا‌شتن برنامه پیش بینی شده ، نبودن مدیر تیم وغیبت پزشک

گزارشهای جعفر دهقان و پرویز زاهدی فرستادگان اطلاعات :از کره جنوبی

عواملی که سبب سرگردانی ۴ روزه تیم ملی شد

بعد از یك سفر ۳۶ ساعته خسته کننده و ملال آور، تیم ملی فوتبال ایران ، صبح پنجشنبه بندرصنعتی و ۳ میلیونی اوزاکا را بسوی پوسان، دومین شهر کره جنوبی ترك کرد .

شرایط نامناسب و حتی نگران کننده اوزاکا ، دلیل اصلی نبو برنامه قبلی تیم ملی برای داشتن یك اردوی ۱۰ روزه در اوزاکا بود .

قبل از پرداختن به مسائل جاری وفنی تیم ملی در آستانه دیدار یکشنبه هفته آینده با تیم ملی کره جنوبی که دومین دیدار مردان ما در مرحله دوم مسابقه های جام جهانی آرژانتین خواهد بود، اشاره به نکات دیگری که در حقیقت تجربه همین سفر چندروزه تیم ملی به هنك کنك و ژاپن میباشد ، لازم و ضروری است .

یکی از تلاشهای قابل تحسین فدراسیون فوتبال در سالهای اخیر، تقسیم بندی امور جاری فوتبال کشور در محدوده کمیته هـای مختلف بوده که هریك از این کمیته ها با مسئولین جداگانه و استقلال در کار ، قدرت اجرائی خوبی داشته و دارند .

کمیته تیم های ملی یکی از همین کمیته ها است که طی چند سال گذشته مستقلا امور مربوط به تیم های ملی فوتبال کشور را درید قدرت خویش داشته است. اگر چه تیم ملی ، تیم ملی جوانان و تیم ملی نو جوانان فقط بسته به موقعیتها و در آستانه مسابقه های بین المللی وشناخته شده تشکیل میشوند وبظاهر نیازمند تلاش و برنامه ریـزی همیشگی و دائم نمی باشند ،ولی همین پیوستگی برنامه‌ها وآگاهی پیشاپیش از حضور هر يك از تیم های ملی در مسابقه های مختلف، عملا کمیته تیم های ملی فوتبال را مجبور به فعالیت دائم و داشتن يك برنامه کاری منظم کرده است.

ولی اکنون درعمل شاهد هستیم هرقدر که اهمیت بازیهای ملی چه در سطح تیم ملی و چه در سطح تیم ملی جوانان بیشتر می‌گردد ، ضعف کاری کمیته تیم‌های ملی محسوس‌تر بروز می‌کند.و اگر نقطه ضعف‌های موجود را دال برکم‌کاری ایـن کمیته ندانیم، بی‌شك باید این را به حساب ندام کاری یا بی‌برنامگی آنان دانست .

نمونه های زنده!

در همین چند ماهه اخیر ،موارد متعددی را که مبنی بر ضعف کاری این کمیته است می‌توان یـاد آور شد .

عدم پیش‌بینی قبلی و بموقـع مسابقه های تدارکاتی برای تیم ملی در آستانه هر دو مرحله اول ودوم مسابقه های مقدماتی جام جهانی که شاهد بودیم ، تیم‌ملی هر دو بار بدون انجام مسابـقه تدارکاتی راهی مسابقه شد . یا اشتباه در موردتعیین کادررهبری تیم ملی جوانان که شکست در فینال مسابقه های قهرمانی آسیا و در برابر عراق بی‌شك ، حاصل همین اشتباه بود .

تازه پس از ناکامی از تکرار مقام قهرمانی ٤ساله خود و آنهم در خانه بود که بفکر ترمیم این کادر رهبری افتاده و فرد تازه‌ای بخدمت گرفته شد . در حالیکه اگر قبلا با مطالعه و بینش بیشتر و دقیقتری در اینمورد عمل می‌نمودیم ، نه در مسابقه هــای قهرمانی آسیا ، بدلیل نقص در کار رهبری تیم ناکام نمی‌ماندیم ونه در آستانه مسابقه‌های قهرمانی جوانان جهان در تونس ، مجبور به فراخواندن مربی تازه‌ای که قدر مسلم کار او در این زمـان اندك و محدود مشکل‌تر بود، نمی‌شدیم .

در همین سفر ۲۱ روزه تیم ملی به شرق دور برای دیدار با هنك کنك و کره جنوبی ، درعمل شاهد بودیم که باز هم‌عدم‌برنامه ریزی صحیح کمیته تیم های ملی چه لطمه‌ای به پیکر تیم ملی زد . آنهم در آستانه‌دیدار باکره که اگر بازی در خانـه

کره‌ایها و تمرینات سخت

۳ بازیکن کره‌ای در صحنه‌ای از تمرینات تیم ملی این کشور در ورزشگاه نیروی دریائی هنگ کنگ دیده می‌شوند.

این حریف سخت‌ترین دیدار ما در مرحله دوم مسابقه ها نبـاشد بی‌شك نبرد کره ـ ایران در پوسان ، ،یکی از مشکل‌تریـن مسابقه های تیم ملی در ایـن مرحله است .

شهامت مربی تیم ملی

البته اینجا باید شهامت‌مربی تیم ملی را در اعتراف سریع‌به اشتباه بودن فکر آوردن تیم‌ملی به اوزاکا‌را تحسین کردوهمچنین جسارت اورا در تصمیم‌گیری آنی برای لغو اردو در اوزاکا و بردن تیم به پوسان . ولی اعتراف به گناه ، تغییری در اصل‌موضوع نمی‌دهد و اگر اصولی‌تربیاندیشیم تصمیم گیری در این مورد و ضمانت اجرائی کاروایـنکه‌تصمیم گرفته شده درست و بدون نقص و ایراد است یا خیر ، ربطی به مربی تیم ملی که مسئوول کار رهبری فنی و روحی تیم است ، ندارد و مقام مسوول کمیته تیم‌ـ های ملی یا احیانا شخصی است که بعنوان مدیر برنامه تیم‌ملی تعیین و بکار مشغول می شود.

اینجا به حقیقت تلخ دیگری پی میخوریم و آن عدم آگاهی یا احیانا کوتاهی مسوولان کمیته تیم های ملی برای انتخاب چنین فرد مسوولی برای تیم ملی تاکنون بوده است . چنین فرد مسوولی در مورد تدارك و پیش‌بینی برنامه های لازم و حیاتی تیم ملی فقط می‌تواند از همفکری و نظر مربی تیم ملی بهره‌گیرد،ولی مسوولیت مستقیم باخود اوست .

متاسفانه تیم‌ملی ماکه اکنون داعیه برتری برتمامی تیم های آسیا وحتی استرالیا ، تیم‌مقتدر اقیانوسیه را داردوخود راشایسته نمایندگی آسیا و اقیانوسیه برای حضور درجام‌جهانی میداند ،هنوز فاقد چنین فرد مسوولی که کار او ارزش حیاتی در موقعیت تیم ملی دارد می‌باشد و رهبران کمیته تیم‌های ملی‌نیزخود تاکنون قادر به جفت وجور کردن‌امور،در این زمینه نبوده‌اند.

محول کردن تمامی مسوولیتها در این زمینه به مربی تیم ملی، اگر خود او هم داوطلب انجام آن باشد ، صـواب نیست . چون مربی تیم ملی وقتی‌را که‌مصروف انجام این گونه امور مینماید ، باید به امور فنی تیم ملی‌بپردازد وچه بسا در مواردی در حدفاصل ۳ مسابقه مهم ونزدیك بهم‌نظیر همین ۳ بازی‌درهنك کنك وکره،او برای امور تکنیکی و تاکتیکی تیم ملی نیز، وقت کافی دراختیار ندارد !

به عنوان مثال‌به همین‌گزینش اوزاکا بعنوان‌محل‌اردوی تدارکاتی تیم ملی جهت بازی با کره‌بابد اشاره کردکه در عمل شاهـد بودیم چقدر عجولانه،بدون مطالعه و بدون در نظر گرفتن جوانب و شرائط ، بدان دست زده‌شد!

اولا اینکه بدلیل سپردن کار تهیه محل زندگی بازیکنان در این شهر به‌یك آژانس توریستی در تهران ، این آژانس بنا بر روال عادی‌کار خود،هتلی‌توریستی باتمامی جاذبه های این کار را در مرکز شهر برای زندگی۱۰ روزه و اردوئی تیم ملی تعیین کرده بود . در حالیکه سوای نامناسب بودن محل هتل از نقطه نظر دور نگهداشتن بازیکنان از مراکز خرید شهریامراکزتفریح و سرگرمیهای افراطی ، از نقطه نظر رفاه و آسایش‌محیط ،بدلیل شلوغی بی‌حد هتل ، باز هم تیم ملی محروم از این امتیاز بود.

درست بود که ...

شکل درست کار،در صورتی هم که به قصد اردو زدن در محلی مشابه محل مسابقه در خانه حریف ، در داشتن یـک زندگی اردوئی در همین شهر اوزاکا مصمم بودیم ،این بود که همان فرد مسئول در مقام تیم ملی با توجه بخواسته مدیر برنامه و امورتدارکاتی های مربی و نیازهای تیم‌ملی، قبلا حتی ماهها قبل یا حداقل همان زمان که برنامه دیدار با حریفان مرحله دوم تعیین شد، به اوزاکایا هر جای دیگری سفر کرده واز نزدیکوشخصا تمامی پیش بینی های لازم را انجام میداد.

آنوقت نه دیگر مشکل‌زندگی در یک هتل توریستی دروسط شهر وجودداشت ، نه‌گرفتاری رفت و آمد کسی را عذاب روز بی فایده و بی تمرین‌از نبود زمین تمریـن و وسیله میداد و نه‌دردسر آماده نبودن بموقع غذا ی‌بازیکنان که باید بدلیل شرط خاص زندگـی اردوئی در زمان مقرروحتی‌ـ المقدور دسته جمعی خورده شود ، بازیکنان را ازاشتهـا می‌انداخت یابه دل ضعفه‌دچار میکرد!

بهرحال در آستانه بازی بـا کره ، عدم توجه به این‌مساله لطمه‌ای سنگین به تیم ملی‌زد و سوای اینکه مربی تیم ملی را خلاف میل باطنی‌اش‌مجبور ساخت ،تمامی‌تدارک وتمرینات نهائی مردانش را در خانه و زیر نگاه های جاسوس حریف انجام دهد ، بلکه باعث شد در این فرصت کم بین دو بـازی هنگ‌کنگ و کره ، حداقل ٤ دست رود،ضمن‌اینکه خستگی رفت و برگشت پردردسر به اوزاکارا در تیم نیز باید بدو مورد قبلی افزود .

شب ورود به اوزاکا ، شدت یافتن ناراحتی‌پای حسن‌روشن مهره موثر و سرنوشت ساز تیم ملی ، موجب بروزنگرانی دیگر و تازه‌ای دراردوی تیم ملی شد.

شدت ناراحتی بقدری بود که روشن بلافاصله به بیمارستان برده شد تا بوسیله پزشکان محلی ، ناراحتی او شناسائی شده و موردمعالجه قرارگیرد.

چهره پزشك ژاپنی

حالت چهره پزشك ژاپنی که بمجرد دیدن موضع چرکین‌و مصدوم پا ی‌روشن ، حیرت‌زده و شگفت انگیز بود، هرگز از خاطرم محو نخواهد شد ، پروفسور ژاپنی بلافاصله وبا حالتی معترضانه این پرسش را مطرح کرد که اولا چرا زودتر روشن نزد پزشك برده نشده است و وقتی‌که آگاهشد او یکی از اعضاء تیم ملی

Argentina '78

مسابقه‌های مقدماتی جام جهانی فوتبال

فوتبال یک کشور (ایران) می باشد،بدلیل‌نبود پزشك بهمراه تیم ، حیرت و شگفتی‌اش مضاعف گردید !

البته بعنوان توضیح بایـد دانست که پزشک‌مامور تیم‌ملی دراین سفر ،درست شب قبل از مسابقه با هنگ‌کنگ وارد هنگ‌کنگ شد و روز بعد از مسابقه به تهران بازگشت تـا باردیگر در آستانه بازی با کره ، به تیم ملی بپیوندد .

ولی آیا واقعیت این فکر که هر تیم و هر گروه ورزشی بویژه در خارج از کشورباید یک پزشگ خاص خود وحتی متخصص بهمراه داشته باشد ، بهمین شکل استکه اکنون در مورد تیم ملی عمل شده است!

مسلما شما هم خواهیدپذیرفت که پاسخ منفی است ! و تردید نباید کرد بهمان اندازه که‌وجود پزشك آشنا در زمان مسابقه و برای هر تیم ارزشی حیاتی‌دارد، در دوران‌زندگی‌اردوئی‌نیز، بدون داشتن پزشك نمی‌توان درمورد هرحادثه و مصدومیت کوچک و کم‌اهمیتی مطمئن بود و آسودگی خاطر داشت .

در مورد همین گرفتاری که روشن بدان دچار شد وپزشك ژاپنی با بستن هر ۲پای او ،این بازیکن‌را حداقل ٥روز ازتمرینات معاف کرد واستراحت مطلق‌را به او توصیه نمود ، همه چیز از یک تاول کوچک شروع شد ، نبودن پزشک و عدم توجه لازم وفوری برای مداوای‌آن ،موجب چرکین شدن تاول و سرایت تدریجی به دیگر مواضع پا ، حتی تاناحیه بالای پاو کشاله‌ران گردید. بطوریکه حال‌وضع‌روشن بگونه‌ای است که مربی تیم ملی شاید ۸۰ درصد ازاین بازیکن سرنوشت ساز برای بازی باکره قطع امید کرده است .

اگر درمورد همین مساله همراه بودن پزشك باتیم ، سرسری عمل نمی‌شد اکنون این ناراحتی نیز وجود نمی‌داشت و روشن می‌توانست بی‌ناراحتی و با همه قدرت در خدمت تیم ملی در روز بازی باکره به میدان بیاید .

يك تمرین در ٤روز

تیم ملی‌پس‌ازدیدار باهنگ کنگ که‌شادمانه و با پیروزی ۰ـ۲پشت سرگذاشته شد ، بدلیل سرگردانی در اوزاکا واجبار برای رفتن زودتر از موقع به پوسان ، در مدت ٤ روز نتوانست بیش از یک جلسه تمرین داشته باشد .

این یک جلسه تمرین نیزبعد از ظهر چهارشنبه و پس ازطی یک راه یکساعته و کسل کننده‌از هتل تا زمین تمرین در حومـه اوزاکا ، انجام گرفت، در این تمرین مهاجرانی بیش از هرمساله دیگری سعی به‌ازبین بردن کسلی بچه‌هاناشی از ٤ روز گرفتاری های پیش‌بینی نشده است . بعد از حدود نیم ساعت حرکات‌نرمش وگرم کننده،گروه یاران‌خوزستانی تیم‌ملی در قالب تیم «آ»و بقیه‌در قالب تیم «ب» یک مسابقه جالب و پرهیجان انجام دادند که یک بارفرکی و یکبار قشقائیان برای دوتیم گل زدند و مسابقه ۱ـ۱ پایان یافت.

اما بدور از این مسابقه‌تمرینی که بیشتربازگرداندن روحیه‌خوب بچه‌ها برای ازسرگرفتن تمرینات، مورد توجه بود، تمرینات جدی تیم ملی برای رویاروئی باکره‌از بعدازظهر پنجشنبه درپوسان آغاز شد .

دیدار باکره از هر نظرمتفاوت بامسابقه قبلی تیم ملی در برابر هنگ کنگ است . چه در مقام مقایسه دوحریف و چه‌از نقطه نظر شرایط موجود تیم ملی.

دومین حریف ایران در تدارك پیروزی

تیم‌ملی کره از بزرگان گذشته مدد گرفته!

بنظر می‌رسد «چوی‌جونگمین» مربی تیم ملی کره جنوبی برای دو بازی تیم خود مقابل هنگ‌کنگ و ایران که به‌ترتیب فردا و یکشنبه هفته آینده در هنگ‌کنگ و پوسان انجام می‌پذیرد ، ترکیب اصلی تیم ملی کره را بر پایه بازیکنان قدیمی و پر تجربه‌تر بنا نهاده باشد .

بعد از تمرینی که ۲۲ بازیکن کره‌ای حـاضر در هنگ‌کنگ بعد از ظهر روز سه‌شنبه در ورزشگاه نیروی دریائی هنگ‌کنگ داشتند ، چوی‌جونگمین ، بطورضمنی به این مساله اشاره کرد .

او از جمله بازگشت«لی‌هو و متایک» ملی‌پوش‌پیشین تیم ملی کره به ترکیب اصلی تیم در بازی با هنگ‌کنگ و ایران را یادآور شد . این‌بازیکن که در خط حمله‌خدمت میکند، اکنون ۳۱ سال دارد و قبلا در خدمت‌تیم باشگاه «سی بی» هنگ کنگ بوده است .

بجز چند بازی اخیر تیم ملی کره ، این بازیکن طول ۱۱ سال گذشته به عنوان یک مهره ثابت در تیم ملـی کشورش خدمت کرده است .

کره‌ایها از روزیکه وارد هنگ‌کنگ شده‌اند ، هر روز بعد از ظهر ۲ ساعت تمرین سخت و فشرده داشته و تکیه اصلی تمرینات آنان بر پایه قدرت بدنی است .

مربی کره‌ای در مورد دوباره قرار دادن «لی‌هو و تایک» در خط حمله تیم کره ، گفت :

روح و مغز متفکر تیم

ـ این بازیکن درصورتیکه چون حال حاضر در شرایط ایده‌آل بدنی بسر برد ، روح‌و مغز متفکر تیم میباشد .

مربی کره‌ای افزود :

ـ شاید که لی‌هو و متایک چون کاپیتان‌تیم ملی‌ایران، علی پروین بازیکنی با تکنیک فوق‌العاده عالی‌نباشد،لیکن در دیدار با حریفی بزرگ چون ایران ، ما بیش ازهمیشه به تجربه او نیازمندیم . من مطمئنم که در سایه تجربه او ، مهره جوان و پر قدرت تیم ما بهتر قادر به بازی بـرای شکست هنگ کنگ و ایران خواهند بود .

دلیل اینکه این بازیکن در بازیهای تیم ملی کره در مرحله اول مسابقه‌های مقدماتی جام جهانی دربرابر ژاپن و اسرائیل تیم ملی کشورش را همراهی نکرد، حضور او در هنگ کنگ و برتن داشتن پیراهن تیم باشگاه «سی‌بی» هنگ کنگ بوده است .

مربی کره‌ای درباره بازی فردای مردان خود بـا هنگ‌کنگ که قبلا و بعد از بازی ایران ـ هنگ کنگ ، پیروزی ۰ـ۳ کره برابر این حریف را پیش‌بینی‌کرده بود، گفت :

ـ دلیل من برای پیش‌بینی پیروزی مردانم با تفاوت ۳ گل ، در درجه اول ضعف خط دفاعی این تیم و همچنین ناتوانی مهاجمان هنگ‌کنگی در عدم یاری بموقع خط دفاع است. ضمن اینکه بازیکنان‌هنگ‌کنگ درشرایط کنونی خود ، قدرت بدنی و نفس کافی برای ادامه‌مبارزه پاپاپای و ۹۰ دقیقه‌ای با تیم کره را ندارند .

از چوی‌جونگ‌مین ، درباره سرنوشت بازی تیم او با تیم ایران سئوال کردم ، درحالیکه کمی به‌فکر فرورفت، پاسخ داد :

ـ ما اگر پای این تصمیم خود ایستاده‌ایم که‌این‌بار، ناکامی سال ۱۹۷٤ را جبران کنیم و به جام جهانی راه یابیم، صددرصد باید که در پوسان ، ایران را شکست دهیم .

★ حربه اصلی شما برای پیروزی چیست ؟

۲ مهاجم استثنائی

ـ داشتن ۳ مهاجم استثنائی در خط حمله ،چابوم کئون ، کیم‌جائه‌هان و لی‌هووه تایک . در موردچابوم کئون باید بگویم که بعقیده من ، این بازیکن که درگوش راست خدمت میکند و بیش از ۱٫۹۰ متر قد دارد، در حال حاضر خطرناکترین فوروارد در قاره آسیاست . در فصل کنونی مسابقه‌های باشگاهی ، او بهترین گلزن مسابقه‌ها نیز هست .

باوجودیکه مربی کره‌ای در آغاز گفتگو حاضر به هیچگونه صحبتی درباره آسیب دیدگی پاره‌ای‌ازمهره‌های ثابت تیمش نبود، وقتی که با اشاره به تمرین سبکتر دو بازیکن کره‌ای کردم ، حاضر به اعتراف مصدومیت و موقعیت مشکوک ۲ بازیکن شد. این دو پارکسونگ‌کوا و کیم‌جائه‌هان سنتر فوروارد بلند قد تیم کره هستند .

او حتی اضافه کرد که به‌احتمال برای بهبودی کامل ایندو تا بازی با ایران ، هیچیک از آنها را در مسابقه با هنگ‌کنگ به میدان نخواهد فرستاد .

پارک سونگ کوا که رهبر خط دفاعی تیم کره می باشد، از ناحیه زانو آسیب دیدگی داردو این شکوجود دارد که آسیب دیدگی زانوی او پارگی می‌نیسکباشد .

درمورد تیم جائه‌هان که او هم در فوتبال باشگاهی هنگ‌کنگ و در خدمت تیم سیکو می‌باشد، باید دانستکه این یکی از ناراحتی کشیدگی عضله ران رنج میبرد .

مربی تیم کره امید بسیار داشت که کیم جائه‌هان را هرطور شده در روز دیدار با هنگ‌کنگ بخدمت گیرد ، چراکه این بازیکن اکنون نزدیک به‌یکسال است که بعلت دوری از کشورش با دیگر یاران تیم ملی کره بازی نکرده است و حضور در تیم ملی‌دربرابر هنگ‌کنگ ،می‌توانست آزمایش ، تجربه خوبی جهت هماهنگی تازه و بیشتر او با دیگر کره‌ایها برای مسابقه با ایران باشد .

تنیس جام راکت طلائی

درانفرادی‌ها،«جام»ها به‌اکبری وخیل تاش رسید

پروانه خیل‌تاش

پنجشنبه بعدازظهربابرگزاری دو مصاف سرنوشت ساز دیدار های انفرادی زنان و مردان، درزمینهای تنیس استادیـوم امجدیه ، اولین دورمسابقات تنیس قهرمانی باشگاههـای ایران « جام راکت طلائی » آخرین گامهای خودرابرداشت.

جدالهای جام راکت طلائی که درگروههای تیمی ، دوبل و انفرادی برپاگردیده بود ، پنجشنبه عصر باقهرمانی«پروانه خیل‌تاش » از باشگاه مازیار و «تقی‌اکبری » ، از باشگاه تاج به پایان راه یکماهه‌خود رسید.

ضمن اینکه پس از پایان ، دوفینال انفرادی ، در حضور حدود ٤۰۰ تماشاگر کار توزیع جوائز چهره های پیروز همه گروهها توسط‌آقای«عبدالمجید اعلم» رئیس فدراسیون تنیس ایران انجام گرفت .

فینال مردان

درفینال انفرادی مردان تقی اکبری برابر کـامبیز درفشی جوان در ۲ ست پیاپی به‌آنچه میخواست نائل آمد واگرچـه درفشی جوان‌تلاش‌کرد، حریفی سرسخت برای اکبری باشد ، ولی در قیاس باموجودیت و کیفیت کارش در دیدار های گذشته ، بایستی عنوان کرد نتوانست در حدی قابل انتظار ظاهر گردد .

بااکبری، با کیفیتی پرفرازو نشیب ظاهر شد، گاهی استوار و جنگنده وزمانی آسان تسلیم پذیر و آشفته که البته حالت دوم درنمایش کار این بازیگر اوقات بیشتری را پرمیکرد .

زمگـباپرناخ ٤جدس.۰. ا

اکبـری در اولین ست در شرایطی که ۰ـ٥ پیش‌بود ، درکش و قوس جهش سریع درفشی جوان،موقعیتش متزلزل شد و بمخاطره افتاد تا آنجاکه بالاخره « ست» را ۷ـ۹ بسود خود تمام کرد.

دردومین ست نیز بـرتری اکبری ازآغاز چشمگیر مینمود واگرچه‌درفشی جوان دراواسط کار سرسختی ازخودنشان‌داد، ولی بهرتقدیر ۳ـ٦ شکست را پذیرفت . وبدین ترتیب اکبری باپیروزی ۰ـ۲ قهرمان دیدار ماگردید .

پیروزی خلیل تاش

فینال انفرادی زنان را پروانه خیل‌تاش و مـرجـان اسکوئی برگزار کردند هیجان بیشتر برای دیدار ایندو دراین بود که خیل‌تاش در بازیهای جام ورزش ۰ـ۲به‌اسکوئی‌باخت

تقی اکبری

واین‌بار مـی آمد تا انتقـام شکست خود را بگیرد .

وسرانجام هم به آنچه در پی‌اش بود ، دست یافت و با پیروزی ۰ـ۲ ناکامی‌قبلی‌اش را به فراموشی سپرد .

ست اول را خیل‌تـاش در شرایطی برد که اسکوئی سخت امید به موفق شدن داشت ولی پیروزی ٤ـ٦ بـه خیل‌تاش رسید.

شکست ٥ـ۷ اسکـوئی در دومین ست نقطه پایان کـار بود که پیروزی ۰ـ۲ خیل‌تاش را سبب گردید و قهرمانی مال او شد .

بـدین صورت اولین دوره مسابقات قهرمانی باشگاههـای ایران به نقطه پایان خودرسید بازیها دردو گروه زنان‌ومردان برگزار گردید ونخستین تلاشی بود که درسطح باشگاههـای کشور انجام گرفت .

سفر تیم فوتبال ذوب‌آهن اصفهان به شوروی

ذوب آهن ۴ بار باخت، ۱۶ گل هم خورد!

فوتبال

سفر۱۵ روزه تیم فـوتبال ذوب‌آهن اصفهان به شوروی ، با ٤ شکست در چهارمسابقه‌ای که این میهمان باتیمهای میزبان‌برگزار کرد، به آخر برده شد.

ذوب‌آهنی‌ها در میدان مصاف باچهار حریف ، ضمن بـاخت ، «۱٦ گل » نیز در تور دروازه‌شان نشست ، درحالیکه فقط ۲ بار طعم « گل » زدن را چشیدند .

حریف نخست ذوب‌آهن، در شوروی تیم « اسپارتاك‌آریول » بود ، طول ۹۰ دقیقه بـازی اسپارتاکی‌ها ٤ گل‌زدند ، بـی آنکه خود گلی از دست بدهند و باین ترتیب تیم اصفهانی کارش را درشوروی باشکست ۰ـ٤ آغـاز کرد .

ذوب‌آهن دومین دیدارش را در «گاستروما»، برابر تیم ایـن شهر انجام داد. « مهدی‌ویسی» فوروارد اهوازی ذوب‌آهن، بـا واردکردن گل اول مسابقه بـه دروازه«گاستروما» شانه هائی از امیدرا درسیمای تیم اصفهانـی پدیدار کرد .

ولی این برتری بی‌دوام بود، چه هنگامی که سوت پایان‌جدال به صدا درآمد ، ذوب‌آهن ۱ـ۳ مغلوب تیم میزبان بود .

سنگین‌ترین‌باخت را«لوکوموتیو» مسکو نصیب ذوب‌آهن کرد کـه ٥بار دروازه حریف ایرانی خود را بازکرد .

ذوب‌آهن برابرلوکوموتیو فقط یک بار به گشودن دروازه حریف پایتخت شین‌نائل آمد و باباخت ۱ـ٥ میدان را ترک گفت .

کارنامه سفر ذوب‌آهن در سفر به شوروی ، باشکستی دیگر برابر « سوچی» بسته شد که این حریف هم ٤بار سنگر ذوب‌آهن‌را به سقوط کشاند ، بی آنکـه خود گلی بخورد .

بدین صورت سفر ذوب‌آهـن به شوروی ، با٤ باخت وگلهائی فراوان که رقم آنها به ۱٦میرسد برای ذوب‌آهن همراه‌بود تنهانقطه روشن برای تیم اصفهانی بدست آوردن ۲ گل بود .

اخبار کوتاه

پیروزی چینی‌ها درپکن

دردیداری دوستانـه ، تیم فوتبال منتخب پکن (پایتخت چین) تیم برگزیده آتن(پایتخت یونان) را ۱ـ۳ مغلوب کرد.

این بازی در استادیوم‌شهر پکن و با حضور حدود ۸۰۰۰ تماشاگر برگزار گردید .

چینی‌ها پیروزی برابرحریف یونانی را درشرایطی بدست آوردند که دروقت اول ۰ـ۲ جلو بودند .

فوتبال قهرمانی باشگاههای سوئیس

نتایج روز سی‌ویکم

نئوچاتل٤ سروته۲

باسل ۳ زوریخ۱

گرافشاپرز صفریانگ‌بویزصفر

بلین‌زوناصفر وینترتور صفر

چنویس۳ سنت‌گال۳

لاوسانه ۳ سیون ۱

ردهبندی : ۱ـ باسل،سروته ۲۷ امتیاز ۳ـ زوریخ ۲۵امتیاز ٤ـ گرافشاپرز ۲۳ امتیاز ٥ ـ نئوچاتل ۲۱ امتیاز ٦ـ یانگ بوینز ۲۰ امتیاز .

دیدارهای تیم‌ملی فوتبال برزیل

تیم ملی فوتبال بـرزیـل پنجشنبه۱٦تیرماه برای‌برگزاری دیدار هایش در کادر مسابقات مقدماتی جام جهانی ۱۹۷۸ آرژانتین، این کشور را ترک می‌گوید .

برزیلی‌ها که باکلمبیا ، پرو و بولیوی درمنطقه‌آمریکای‌جنوبی همگروه میباشند، باترکبرزیل، اولین منزلگاه‌آنهاکلمبیا خواهد بود و پس از دیدار با تیم‌ملی این کشور ، راهی پرووبولیوی میشوند.

تیم برزیل در ۲۷ مسابقه اخیرش دردیدار های رسمی‌و ودوستانه شکست‌نخورده‌است.

از مبلغ تعهد شده برای برگزاری بازیهای آسیائی

هنوز ۵۰۰۰۰۰ دلار باقی‌مانده است!

درحالیکه تایلند درانتظار۵۰۰ هزار دلار باقیمانده ، از مبلغ تعهد شده از جانب کشور هـای آسیائی ، برای برگزاری‌هشتمین دوره بازیهای این قاره است ،کره جنوبی برای پرداخت و ۵۰۰۰۰ دلار ، از این مبلغ پیشقدم شد .

برای برگزاری بازیهـای آسیائی دور آینده ، پس ازمدتها که کشوری حاضر بـه اینکار نمیشد، بالاخره تایلند قدم جلو گذارد و حاضر شد باگرفتن ۲٫۵ میلیون دلار اینکار را انجـام دهد .

پنج کشور عـربی پرداخت ۲ میلیون دلار آنرا تعهد کردند و قرارشد ۵۰ هزار دلار بقیه را دیگر کشور های آسیائی‌بپردازند.

ودرحالیکه کشور های عربی مبلغ تعهد کرده را پرداخته‌اند هنوز ۵۰۰ هزار دلار بقیه بـه تایلند داده نشده است .

وبرای جمع‌آوری مبلغ مانده کره جنوبی به عنوان‌اولین‌داوطلب اعلام کرده ۵۰۰۰۰ دلار بـه تایلند میدهد .

تـلاش بـرای دوری سیاست و نژادپرستی از بازیهای المپیک

پرچم سپید المپیک باید همچنان پاک بماند

چنـدی است «المپیک» و بازیهائی کـه «اصالت‌و شکوه» ورزش ، در لابلای نشانه‌ها و رقابتهای بدور از نوای افوا کننده سکه‌های آن ، نقش می گیرد، بیشتر از همیشه فشار خفقان‌آور و غم‌انگیز ناملایمات را بر گلوی خود احساس میکند .

ناملایمات و دردسرهائی کـه زائیده تضادهای سیاسی و نژادی است و نسیم سردی که با این درگیری‌هـا و اختلاف عقاید وزیدن‌میگیرد، درجناحی دیگر ، در صحنه ورزش،پیکر متوحش «المپیک» را که‌همیشه در معرض این ورزشها قـرار دارد ،میلرزاند .

در المپیک مونرآل بود کـه حدود ۲۰ کشور آفریقائـی بدلایل غیر ورزشی از بازیها کنار ماندند ، ضمن اینکـه ورزشکاران تایوان نیز علیرغم رسیدن تا پشت مرزهای کانادا بخاطر اختلافهای سیاسی ، شانس حضور در بازیها را نیافتند و به دیار خود بـاز ـ گردانیده شدند .

و این اختلاط «ورزش و سیاست» تا بدانجا بالا گرفته است که‌دراجلاس اخیرسالیانه کمیته بین‌المللی المپیک کههفته پیش در پراگ ، پـایتخت چکسلواکی ، پس از ٥ روز گفتگو ، تمام شد ، حرف عمده برسر جدا کردن ورزش از سیاست و مسائل نژادی بود.

همه گرد هم آمده بودند تـا راهی بیابندکه‌«ورزش‌آماتوری» مصون از آسیب این تضادها به حیات خود ادامه دهد . چه آنچه المپیک و بازی های آماتوری را تهدید میکند ، به مرور زمان چنان‌ریشه‌ای‌میگیرد که اگر راه بدین صورت ادامه یابد ، در آینده‌ای «شاید نـه چندان» دور ، اصالت‌و شکوه و ارزش المپیک را بایستی در ورای آن سخت تیره‌تر دید.

و دراین میان «لرد» ایرلندی بیش از همه ، افسرده و مضطرب است ، چرا که در دوران ریاست او بر کمیته‌بین‌المللی المپیک ، بیش از هـر زمانی آشوب بپاگردیده ،ضمن اینکه خطر با گذشت زمان‌نیز پدیدارتر میشود .

«لرد کیلانین» در اجـلاس پراگ گفت : بی‌تردید حکومت های جهان هرچه میکنند ، تلاشهائی است در جهت منافع سیاست آنهااستولی‌این نباید دلیل اضمحلال ورزش گردد . ما روزی از دولتها کمك خواستیم تا در راه به اوج بردن «ورزش آماتوری» کمیته المپیک را یاری کنند ، ولی حالا «ورزش» وسیله دست حکومتها برای کشمکش هـای سیاسی و نژادی شده‌است.

گامی بلند

چینی‌ها در چند ساله اخیر از دلایل مهم دردسر «کمیته المپیک» بوده‌اند و «کیلانین» میخواهد با سفر به «پکن» ، تیر آخر را برای حل مسئله «چین» شلیک کند که‌آیابالاخره این کشور چند صد میلیـون نفری حاضر است به «المپیک» بازگردد یا خیر ؟ و حل‌مشکل چین خود گامی بلند است .

در اجلاس «پراگ» نمایـنده آفریقای جنوبی که کشورش‌را بعلت نژادپرستی از «المپیک» اخراج کرده‌اند ، دادسخن سر داده و ضمن ادعای این‌مسئله که کشورش هیچگاه دنبـال سیاست‌بازی‌نبوده ، کشورهای دیگر را در اوضاع کنونـی مقصر دانست و گفت از وقتی روسهابه «المپیک»نفوذکرده‌اند پای سیاست هم به این صحنه باز شده است !

درحالیکه از سوی دیگـر «شوروی»که میزبانی‌بازی های المپیک ۱۹۸۰ را بر عهده‌گرفته پیشاپیش اعلام کرده ، همـه تلاشهایش بر این پایه خواهد بود که در «المپیک ۸۰» از «سیاست بـازی» خبری نباشد و این خبر اگرچه چیزی‌ـالاتر از یک «قول» نمی‌تواند باشد ، ولی بهرتقدیر در این حال و روز مغموم «المپیک» ، ایـن ادعا شادی امیدبخشی وجـود آورده .

و تحت این شرایط استکه «المپیک مسکو» گذشته از بازیها ، اهمیتو حساسیت‌های تازه‌ای را نیز متوجه خـود میسازد .

چه اگر در مسکو نیز دنباله آنچه در مونیخ بدلیل درگیری اعراب و اسرائیل، ودرمونرال بخاطر آفریقائیها ، تایوان ، چین و نیوزیلند بوجود آمد، گرفته بشود ، آنوقت استکه باید سپیدهای المپیک را به تاریکی افتاده دید . ولی اگر «مسکو» نقشی‌تازه رانشان‌دهد آوای دلپذیر صلح و دوستی برفراز پرچم المپیک اوجگیرد آنوقت‌استکه بایدگفت«المپیک» راهی برای نجات خود پیدا کرده است .

المپیک و بازیهایش ، بـا ارزشی که طول سال‌ها برای خود پیدا کرده و گرایشی که ملتها بسوی آن نشان داده‌اند، «هدف» ارزنده‌ای برای بهرهـ گیری از آن در راه پیش‌بردن مقاصد سیاسی در نزد بسیاری کشورها گردیده است .

و بی‌تردید اگر «المپیک» می توانست مصون از مسائلـی نظیر «سیاست» بماند ، قـادر بود ارزشهـای تـازه‌ای برای خود در تاریخ تمدن بشری بیابد .

اعراب و اسرائیل که در سنگرها آتش بروی‌هم‌میگشایند و خون یکدیگر را میریزند ، چین و تایوان که سیاستهای هم را نمی‌پذیرند ، و ... اگر در صحنه ورزش کنار هم‌برای صید نشانه‌های افتخار مبارزه میکردند و با فراموشی جنگ های سیاسی ، در یک صحنه دوستانه گرد یکدیگرمی‌آمدند، آنوقت بود که «انسان» می‌ـتوانست ادعا کند که تمدن واقعی را میشناسد و «روح بزرگ» انسانی را در وجود ورزش تجلی داده است .

اما در مونیخ خون بـراه افتادو در مونرآل ، آفریقائیها و تایوان از بازیها دورماندند، و حالا دلها در بیم و امیدبان می‌تپد که در مسکوچه خواهد شد ؟

شاهنشاه آریامهر سردخانه ٤هزارتنی رضائیه را افتتاح کردند

دیدار شاهنشاه آریامهر از فعالیتهای انجام شده دراستان آذربایجان غربی از روز پنجشنبه «پریروز» آغاز شد. شاهنشاه آریامهر که پس از ٦ سال به آذربایجان غربی تشریف‌فرما می‌شدند، در نخستین دقایق ورود، در فرودگاه رضائیه دربرابرصف نمایندگان مردم آذربایجان غربی درمجلسین‌سنا وشورای ملی فرمودند:

بعد از شش سال به‌این استان آمدیم تا ببینیم چه کارهائی انجام شده و البته بطور مسلم فعالیتهای بیشتری نیز انجام‌خواهد شد.

استقبال‌مردم‌ازشاهنشاه آریامهر

هواپیمای حامل شاهنشاه آریامهر در ساعت ده و پنجاه دقیقه صبح‌پنجشنبه‌درفرودگاه رضائیه بزمین نشست.درکنار پلکان‌هواپیما آقای دهستانی استاندار آذربایجان غربی مقدم شاهنشاه را خوش‌آمد گفت و فرمانده لشکر٦٤پیاده گزارش نظامی‌معروض‌داشت پس ازاستقرار شاهنشاه در جایگاه مخصوص، دسته موزیک سلام شاهنشاهی نواختو مراسم احترامات نظامی انجام شد. شاهنشاه سپس از برابر صف‌گروه‌های مختلف و حاضران‌درفرودگاه عبور فرمودند از وضع زندگی مردم و فعالیتهای آنان در زمینه کشاورزی، دامداری، تعاونیها و فعالیتهای خانه سازی در استان پرسشهائی فرمودند.

شاهنشاه دربرابر صف نمایندگان کشاورزان‌ازوضع محصول پرسشی فرمودند بعرض رسید وضع محصول خوبست در اینجا استاندار آذربایجان عربی از کمکهائی که به کشاورزان برای‌جمع‌آوری محصول به عمل آمده است سخن گفت و تعداد اتحادیه‌های تعاونیهای‌استان را ۱٤۳ اتحادیه ذکر کرد.

موفق‌ترین تعاونی‌مسکن

شاهنشاه دربرابر صف فرهنگیان با تاکید بر اهمیت نقش تعاونیها در رفاه و آسایش مردم وضع تعاونی های مسکن را پرسیدند بعرض رسید تعاونی مسکن فرهنگیان موفق‌ترین تعاونی مسکن در آذربایجان غربی است و تاکنون ۲۰۰خانه از سوی این تعاونی‌با کمک‌های دولت ساخته شده است و بعلاوه یک میلیون متر مربع زمین بزودی در اختیار این تعاونی قرار می‌گیردتابرنامه خانه سازی فرهنگیان توسعه و گسترش کاملی‌داشته‌باشد.

دربرابر صف نمایندگان پیش‌آهنگان شاهنشاه نقش تلویزیون را در آموزش و آشنا کردن مردم به فعالیت های اجتماعی و فرهنگی خاطرنشان کردندو مسئولین پیش‌آهنگی منطقه را باین موضوع توجه دادند که از طریق تلویزیون و با اجرای برنامه‌ها و آشنا کردن مردم با هدفهایشان می‌توانند پیش‌آهنگ بیشتری در استان داشته باشند.

شاهنشاه دربرابر صف سئولان سازمان های دولتی از مدیر مرکز تلویزیون ملی ایران مرکز رضائیه میزان تولید محلی و بهره‌گیری از برنامه‌های شبکه را پرسش کردند و وی معروض داشت آذربجان غربی از برنامه‌های شبکه سراسری تلویزیون استفاده می‌کند و به‌علاوه روزانه برنامه‌های محلی رادیوئی و تلویزیونی تولید می‌کند.

شاهنشاه سپس از برابر صف دانشگاهیان عبور فرمودند و فعالیت های دانشگاهی را در این استان پرسش کردند به عرض رسید اولین دانشکده دامپروری بصورت مستقل در این‌استان دایر شده است و امسال اولین گروه دانش‌آموختگان آن آماده خدمت هستند.

دانشکده کشاورزی و همچنین دانشکده دامپزشکی برای تربیت مروج ـ معلم و دامپزشک و متخصص کشاورزی در استان دایر است. این مراکزعلمی‌بزودی در منطقه نازلوچای در ۱۱ کیلومتری رضائیه در ۵۰۰ هکتار اراضی مستعد فعالیت خود را گسترش خواهند داد.

شاهنشاه در مورد مرکز تحقیق و پژوهش کشاورزی و دامداری پرسش فرمودند. بعرض رسید درکهریز سرراه جاده رضائیه به شاپور یک مرکز مجهز تحقیقاتی فعالیت دارد شاهنشاه سپس دربرابر صف قضات و وکلای دادگستری نظر آنان را در مورد قوانین‌جدیددادگستری پرسش کردند بعرض رسید درصورت وجود نیروی انسانی کافی، قوانین جدید ۳۰ درصد کار رسیدگی به دعاوی را تسریع‌خواهدکرد.

شاهنشاه آریامهر در برابر صف اعضای کانون های حزبی از فعالیت این کانون ها پرسش کردند به عرض رسید ۳۷۳۷ کانون در سطح استان با ۲۹۰ هزار عضو فعالیت دارند و ۲۷ درصد اعضای این کانون ها رازنان استان تشکیل می‌دهند.

شاهنشاه آنگاه از برابر صف نمایندگان کارگران‌عبور کردند و آنان را به تشکیل هرچه زودتر تعاونی مسکن تشویق فرمودند. و فرمودند تا زمانی که تعاونی مسکن درست نکنید مشکل مسکن کارگران حل نخواهد شد.

عده پزشکان کافی‌نیست

شاهنشاه سپس در برابر صف پزشکان از تعداد آنان پرسش فرمودند بعرض رسید ۱۷۰ پزشک ایرانی و ۷۰ پزشک‌خارجی‌دراستان‌فعالیت دارند شاهنشاه تعدادپزشکان آذربایجان غربی‌رابرای‌منطقه کافی ندانستند. وبخصوص تاکید بر تربیت پرستارو بهیار در منطقه فرمودند. بعرض رسید با مشارکت تعدادی از پزشکان یک بیمارستان ۱۲۰ تختخوابی در رضائیه در دست ساختمان است و در همین فرصت پزشکان آزاددر رضائیه مسئله رکود و اگذاری وام به پزشکان را برای ایجاد بیمارستانهای‌خصوصی به‌عرض شاهنشاه رساندند. شاهنشاه مقرر داشتند فورا گزارشی در این زمینه بعرضشان برسد. دربرابر صف نمایندگان روحانیون آیت‌الله محمد شیخ‌الاسلامی از سوی روحانیون تشریف‌فرمائی شاهنشاه را به آذربایجان غربی خوش‌آمد عرض کرد شاهنشاه خطاب‌به روحانیون فرمودند:

روحانیون آذربایجان غربی در زمان اشغال آذربایجان نیز مردمانی وطن‌پرست بودند و همیشه وظایف ملی و دینی خود را ادا می‌کردند مسلما در حال حاضر وبعدازاین‌هم‌همینطور خواهد بود شاهنشاه پس‌از استماع مطالب یکی از روحانیون در مورد خرابی مدرسه مسجد جامع رضائیه مقرر داشتند فورا گزارشی درمورد این مدرسه به عرضشان برسد.

شاهنشاه آریامهر پس از انجام مراسم استقبال رسمی از فرودگاه رهسپار سردخانه چهار هزار تنی رضائیه‌شدند با تشریف فرمائی معظمله به سردخانه رضائیه‌این‌سردخانه امروز رسما گشایش یافت. شاهنشاه آریامهر در طول مسیر فرودگاه به محل سردخانه و به هنگام‌عبور از برابر روستای گردآباد، با مشاهده ابراز احساسات‌شدید اهالی این روستا که درمسیر معظمله اجتماع کرده بودند دقایقی توقف فرمودند و با مردم در مورد وضع‌زندگی کشاورزی و محصولاتشان گفتگو کردند.

شاهنشاه آریامهر به هنگام ورود به سردخانه از جانب معاون وزارت کشاورزی و منابع طبیعی و مسئولان این مرکز مورد استقبال قرار گرفتند و از قسمت های مختلف بازدید به عمل‌آوردند.

شاهنشاه در خوی و شاهپور

شاهنشاه آریامهر ۱٤ سال پس از اولین دیدارشان‌ازخوی وشاهپور دیروز باردیگر در میان ابراز احساسات گرم و پرشور مردم این دو شهر باین منطقه تشریف‌فرما شدندمعظمله درادامه بازدیدهایشان ازپیش‌رفت های استان آذربایجان غربی دیروز درخوی‌ازتاسیسات گروه صنعتی شهد و بیمارستان جمعیت شیرخورشید سرخ‌دیدن کردند. شاهنشاه آریامهر در ساعت ۹٫٤٥ باهلیکوپتر به خوی تشریف‌فرماشدند و مورد استقبال فرماندار ومقامات‌محلی قرار گرفتند و به هنگام عبور از برابر صف نمایندگان طبقات مختلف از نحوه زندگی مردم و نیازهایشان و وضع‌کشاورزی وآموزش آنان پرسش کردند. ودر برابر نمایندگان این شهرستان در مجلس شورای ملی فرمودند: ازمزارع‌پیداست که امسال‌محصول‌خوبی‌خواهید داشت شاهنشاه‌درمورداستفاده از ماشین‌آلات در برداشت محصول پرسش کردند. بعرض رسید قرار است از ماشین های محصول جمع‌کن برای جمع‌آوری محصول استفاده شود همچنین‌بعرض رسید که از چوب درختهای تبریزی‌باغ های اطراف برای استفاده در کارخانه کبریت‌سازی استفاده میشود و محصول سیبی که‌در این باغ‌ها بدست می‌آید از نوع مرغوبترین آنهاست شاهنشاه به هنگام‌عبور ازبرابر صف قضات دادگستری درمورد نوع شکایات و مراجعات مردم پرسش فرمودند بعرض رسید در این منطقه جرایم‌مهمی‌اتفاق نمی‌افتد شاهنشاه فرمودند هر قدر کارشماکمترباشدماراضی‌تر هستیم این بدان معنی است که مردم کمتر شکایت دارند.

دربرابر صف اعضای‌انجمن های ملی رئیس انجمن شهر خوی احتیاجات اهالی‌شهر را که شامل ایجاد تصفیه‌خانه آب‌خوی‌ـفاضلاب شهرـ ایجاد بیمارستان‌٥٠ تختخوابی‌احداث سد «الند» که مطالعه مقدماتی آن انجام گرفته و تاسیس هنرستان صنعتی است، بعرض شاهنشاه رسانید و معظمله امر به رسیدگی فرمودند.

ابراز احساسات و استقبال مردم خوی

شاهنشاه آریامهردرفرودگاه خوی دریک جیپ‌روباز سوار شدند و از خیابان های شهر عبور فرمودند در خیابان‌های مسیر شاهنشاه آریامهرهزاران نفر از مردم این شهرستان با فریاد های جاوید شاه و ابراز احساسات گرم و صمیمانه‌علاقه و صمیمیت خود را نسبت به رهبر عالی‌قدر مردم‌ایران نشان دادند و شاهنشاه باتکان دادن دست و تبسم هائی حاکی از رضایت باین ابراز احساسات پاسخ می‌دادندشاهنشاه‌آریامهر درمیان موجی از شادی و سرور مردم خوی به محل کارخانه‌های گروه صنعتی «شهد» تشریف‌فرما شدند و در اجتماع کارگران تاسیسات‌گروه صنعتی«شهد»درموردخریدسهام ونیز برخورداری آنان ازسودـ ویژه کارخانه پرسش فرمودند بعرض رسید استقبال کارگران برای خرید سهام قابل توجه است واین کارگران برابر سه ماه حقوق‌خودسودویژه دریافت داشته‌اند شاهنشاه در مورد مسکن آنان پرسش کردند کارگران بعرض رساندند که آنان همگی دارای مسکن‌هستند و قرار است برای آندسته از کارگرانی که خانه‌ندارندمسکن مناسبی ساخته شود.

شاهنشاه افزایش مهارت و کارائی کارگران را درافزایش تولید و سود کارخانه به آنان یادآور شدند و فرمودند هرچه بیشتر کارکنید به نفع خودتان است به هنگام بازدیدشاهنشاه از قسمت های مختلف کارخانه رئیس این کارخانه بعرض رسانید کارخانه به دلیل آنکه محصول چغندر قنداطرافکافی نیست علاوه برتولید قنددرتولید صنایع دیگر غذائی از جمله تولید بیسکویت سرمایه‌گذاری کرده است، شاهنشاه مقرر داشتند در صورت ضعف‌خاک برای تولید چغندر بیشتر، وزارت کشاورزی‌زارعین را در باروری بیشتر خاک یاری‌دهد. شاهنشاه آریامهر از چندنمونه محصولات این کارخانه‌درتغذیه رایگان مدارس‌استان‌آذربایجان عربی مورد استفاده قرار می‌گیرد دیدن کردند.

شاهنشاه سپس به‌بیمارستان جمعیت شیروخورشید سرخ تشریف‌فرما شدند و از قسمت های مختلف آن بازدید کردند.

این بیمارستان با ۷۵ تخت بیمارستانی که از محل عطیه ملوکانه ساخته شده است یکی از دو بیمارستان جمعیت شیروخورشید سرخ در خوی است. جمعیت شیروخورشید دو بیمارستان بظرفیت ۲٥٠ تختخواب در خوی دارد که قرار است ۷۵ تخت دیگر به آن اضافه شود.

شاهنشاه پس از عیادت از بیماران بستری در این بیمارستان و گفتگو با آنان، محل بیمارستان راترک‌فرمودند وبا هلیکوپتر از خوی‌به‌شاهپور تشریف‌فرما شدند.

در شاهپور

در فرودگاه‌شهرستان‌شاهپور شاهنشاه بهنگام عبور ازبرابر صف مستقبلین پس ازاستماع احتیاجات مردم این شهرمقرر فرمودند ایجاد تصفیه‌خانه‌برای تصفیه آب آشامیدنی مردم‌مورد رسیدگی قرار گیرد.

در برابر صف کشاورزان بعرض رسید درآمد کشاورزان این منطقه خوبست و فقط در بعضی مواقع بدلیل نبودن آب بندهای کافی آب بهدرمیرود.

شاهنشاه دراین مورد نیز بمسئولان وزارت کشاورزی و منابع طبیعی دستور رسیدگی صادر فرمودند و تاکیدفرمودند که کلیه اراضی قابل کشت این منطقه مورد استفاده قرارگیرد.

شاهنشاه در برابر صفوف نمایندگان طبقات مختلف مردم شاهپور از وضع بهداشت ـ فعالیت های آموزشی ـ فعالیت ومشارکت زنان در امور حزبی جویا شدند و پس از انجام مراسم استقبال فرودگاه را بقصد بازدید از کتابخانه کانون پرورش فکری‌کودکان‌ونوجوانان ترک فرمودند.

مردم شاهپور نیز مانندسایر نقاط دیگر آذربایجان غربی بافریادهای‌شادی مقدم‌شاهنشاه را بگرمی پذیرا شدند.

شاهنشاه آریامهربهنگام‌ورود به کتابخانه کانون پرورش‌فکری کودکان و نوجوانان از جانب مسئولین این کتابخانه مورد استقبال قرار گرفتند وازقسمت های مختلف این کتابخانه که یکی‌از۱٥٠ کتابخانه کانون در سراسر مملکت‌است‌بازدیدکردند وبا کودکانیکه در کتابخانه سرگرم مطالعه بودند گفتگو کردند.

شاهنشاه آریامهر پس از بازدید از شاهپور به رضائیه بازگشتند.

دردانشکده کشاورزی و دامپروری

شاهنشاه آریامهر بعد از ظهر دیروز در بازدید از دانشکده های دامپروری و کشاورزی رضائیه در منطقه نازلو چای ۱۱ کیلومتری رضائیه امر به گسترش و توسعه این مرکز علمی و پژوهشی فرمودند.

شاهنشاه بعد ازظهردیروز

بقیه درصفحه ۱۲

شاهنشاه آریامهر به قضات دادگستری خوی فرمودند: هرقدرکار شماکمترباشد ما راضی‌تر هستیم

در جریان تشریف فرمائی شاهنشاه آریامهر به استان آذربایجان غربی فعالیت های مختلف عمرانی استان در زمینه‌های گوناگون مورد بازدید معظمله قرار گرفت. هنگام تشریف فرمائی‌شاهنشاه به فرودگاه رضائیه، طبقات مختلف مردم مورد مرحمت ملوکانه قرار گرفتند. عکس گروهی از قضات‌رادرپیشگاه شاهنشاه آریامهر نشان‌میدهد آقایان مهندس‌منصورروحانی وزیر کشاورزی و عمران روستائی، مهندس دهستانی استاندار آذربایجان غربی و جمعی از مقامات مملکتی افتخار حضور دارند.

شرکت کشتیرانی ایران اکسپرس لاینز

IRAN EXPRESS LINES

FROM U.S TO IRAN

NAME OF PORTS / NAME OF VESSELS	HOUSTON	NEW ORLEANS	CHARLESTON	MIAMI	BALTIMORE	NEW YORK	HAMILTON ONTARIO •	ETA KHORRAMSHAHR
HOLSTENTAL V.1	SLD	—	—	SLD	SLD	SLD	—	7/10
PISHTAZ IRAN V.II	SLD	SLD	6/23	6/20	6/27	6/28	—	7/20
OREGON RAINBOW V.3	7/9	7/5	—	—	7/15	7/19	—	8/9
A VESSEL	7/22	7/19	7/18	—	7/29	8/2	—	8/23
FRESH OCEAN V.5	8/4	8/1	—	—	8/10	8/15	—	9/6

• HAMILTON & OTHER LAKES PORTS ON INDUCEMENT

FROM FAR EAST TO IRAN

NAME OF PORTS / NAME OF VESSELS	KEELUNG	YOKOHAMA	SHIMIZU	KOBE	ETA KHORRAMSHAHR
PACIFIC RAINBOW V.107 •	7/15	7/6	7/8	7/4	8/2
A VESSEL	—	7/25	7/27	7/30	9/17
PACIFIC RAINBOW V.109 ••	8/25	9/6	9/2	8/30	9/24

FEEDER SERVICE FROM HONGKONG & BUSAN
ColoBusan: • 7/10, •• 8/28

شرکت سی من پاک با مسئولیت محدود

SEA-MAN-PAK CO. LTD.

KHORRAMSHAHR 70 Ave. Fardowsi TEL: 8441, 3801 — خرمشهر خیابان فردوسی شماره ۷۰
TEHRAN 130 Ave. Soraya — تهران خیابان ثریا شماره ۱۳۰

کمک کنیم حمایت کنیم سرپرستی کنیم

تا از هرگونه کمک بی‌نیاز شوند — تا از دام سقوط و انحراف رها گردند — تا روی پای خود بایستند و آینده ساز شوند

سالگرد برنامهٔ حمایت از خانواده‌های بی‌سرپرست، فرصتی دیگر برای تجلی تلاش بزرگ و سازنده‌ای است که از پنج سال پیش در جامعهٔ ما شکل گرفته و رو به اوج رفته است. این تلاش سازنده برای یاری به خانواده‌هائی است که سرپرست و نان‌آور خود را بر اثر سوانح ناگهانی از دست میدهند و کودکان و نوجوانان آنها در برابر انبوه مشکلات و خطر انحراف و سردرگمی، بی‌یار و یاور میمانند. در چنین شرایطی، برنامه‌ریزی و اقدام مؤثر و پی‌گیر برای حمایت از این بی‌سرپرستان، نقش قاطع در گره‌گشائی و توان‌بخشی و بازسازی شخصیت و اعتماد به نفس آنان ایفامیکند.

برنامهٔ حمایت از خانواده‌های بی‌سرپرست، با تکیه برخصائل پسندیدهٔ ایرانی و تجلیات معنوی انسانی، پوشش حمایتی خود را در ابعاد وسیعی برای نجات و سازندگی و بازتوانی خانواده‌های بی‌سرپرست، در تهران و بیش از دویست شهرستان گسترده است. این برنامه که بوسیلهٔ سازمان شاهنشاهی خدمات اجتماعی و با مشارکت مردم نیکوکار پی‌ریزی و پی‌گیری شده است، دامنهٔ فعالیت خود را فقط به تأمین خوراك و پوشاك خانواده‌های بی‌سرپرست محدود نمیکند، بلکه قلمرو وسیعتری رازیر پوشش قرار میدهد و به کوششی همه جانبه برای جلوگیری از سقوط، انحراف،اعتیاد و بیماری اعضای خانواده‌های بی‌سرپرست و همچنین تعلیم و تربیت،راهنمائی، بازسازی و توان‌بخشی آنان همت میگمارد تا بتوانند روی پای خود بایستند، استعداد و شخصیت خود را نشان دهند، در صف مردان و زنان کارآمد و آینده ساز جامعه قرار گیرند و از هرگونه کمك و حمایت و سرپرستی بی‌نیاز گردند.

بنگاه بخت‌آزمائی ملی بمناسبت پنجمین سالگرد برنامهٔ حمایت از خانواده‌های بی‌سرپرست، یك سری بلیط مخصوص انتشار داده است که عوایدش به پیشبرد باز هم بیشتر این برنامهٔ انسانی اختصاص دارد و نوعی دعوت به مشارکت همگانی در این کار خیر محسوب میشود. هرکس میتواند با استفاده از این فرصت آسان و دسترس از طریق بلیط‌های مخصوص بخت‌آزمائی نیز، در به ثمر رساندن این مجاهدت سازنده و نوعدوستانه سهمی ادا کند.

اسباب طول عمر، شادابی و تندرستی

اثرجدید : دکتر گیلورد هاوزر — ترجمه مهدی نراقی

«۳۵»

عضلات ارادی و غیر ارادی بدن

درحالیکه اسکلت بدن رادر نظر دارید بامن همراهی کنید تا باتفاق اثر مجسمه‌سازاعظم را که برروی این استخوان ـ بندی ساخته و پرداخته است مشاهده کنیم .

اشکال جالب توده ماهیچه ها بارنگ قرمزی که‌حاشیه‌های زیبائی و حرکت آنها رابوجود آورده است بسی زیباست .

این توده ماهیچه‌ها از فیبر های عضلاتی و بافت‌های هم‌بند بوجود آمده‌اند .

بمقدار زیاد عضلات بدودسته تقسیم میشوند، عضلات اختیاری وعضلات غیر اختیاری .

عضلات اختیاری از فرمانها ودستورهای مغز بیدار شما پیروی میکند این عضلات‌وقتی کوفته شده باشند رنج میبرند و وقتی شما استراحت‌میکنید آرامش می‌بینند .

عضلات اختیاری بوسیله رشته های کوتاه و بلند بـه استخوان‌بندی بدن شما پیوسته است واینها عوامل توانائی ، نیرومندی ، قابلیت تحرک و دفاع میباشند .

یک لحظه خواندن ایــن نوشته را معلق بگذارید،دستان خود را فشار دهیدوجمع‌کنید، پاها و آرواره‌هارادرهم بکشید پیشانی را چین دهید،شکم‌خود را تو ببرید بعد آنها را آزاد کنید.

شما با این کار، عضلات اختیاری را بکار گرفته‌ایدبطور خلاصه باید بگویم که همین عضلات اختیاری چهل ودودر صد وزن شمارا دارند .

عضلات مستقل

اگر مرتاض نباشید نمیتوانید عضلات غیر اختیاری خود را بکاراندازید .

عضلات غیر اختیــاری در گوشه و کنار و زوایای بدن شما مخفی شده‌اند و بوسیله سیستم عصبی غیر ارادی کار میکنند و شما نمیتوانیــد نه آنها بکاراندازید و نه از کار آنها جلوگیری کنید و این کار مربوط بامور داخلی بــدن باستثنای متابولیسم است .

عضلات غیر ارادی خودبه‌ـ خود استراحت کرده و تنظیم میشوند بدون اینکه اراده شما درآن تاثیری داشته باشد.

انقباض و انبساط عضلات غیر ارادی آهسته . منظــم ، دائمی است غذا را دردستگاه هاضمه‌شماپیش میراند ،مایعات بدن‌وترشی غده‌ها رابمقصدشان میرساند ، جریان خــون را بحرکت درمی‌آورد فضولات را جمع‌آوری و خارج میکند.

شما معمولاازعمل آنها مطلع نمیشوید مگر اینکه توقفی در کار پیدا شود چنانکه فی‌المثل مجرای بین کلیه و مثانه کــه به آن‌جالب میگویند وقتــی بوسیله سنگ مسدود شوددرد شدیدی احساس میکنید که این درد مربوط به فعالیت عضلات غیر اختیاری است که‌میکوشند مانع را برطرف سازند .

از انقباضات خیلی واضح عضلات غیــر اختیــاری : نفس‌نفس زدن ، چنگ زدن شکم برائر گرسنگی و دردهای قاعدگی خانمهاست .

شکم بند طبیعی

عضلات شما بدون سیمان بافت‌های‌هم بند نمیتوانند بشما خدمتی بکنند یک عضله در حقیقت مجموعه‌ای از فیبرهای هم‌بند ، قرار گرفته است .

عضلات‌هم‌بنوبه خود بوسیله عضلاتی است که درغلاف‌بافت پیوندها و کیسه های آبکی که کیسه‌های کوچکی مملو ازمواد نیمه مایع هستند کــه بجای قرقره وطناب دربعضی‌ازمفاصل کارمیکنند و آنهاهم ازبافت‌های هم بند تشکیل شده‌اند .

بعضی از استخوانهاهــم بوسیله پیوندهای و تربافت‌هم بند بهم متصل میشوند فیبرهای بافت‌باهم بند نوعی از کرباس شل است که بجای نگهبان پوست و کیسه‌های آبکی کار میکند کیسه های آبکی قلب و ریه‌ها را مثل پرده محکمــی میپوشاند و قسمت بزرگی از جدار دستگاه‌هاضمه را بوجود می‌آورد و یک آستر محکم و انعطاف‌پذیر درداخل قفسه‌سینه وگودی شکم تشکیل میدهد .

درآینده وقتی برای رشد شکم بند طبیعی بشما ورزش (تورفتن شکم) را توصیه کنم بازهم ازبافت‌های هم بندسخن خواهم گفت .

آزمایشگاه هاضمه بدن !

دستگاه هــاضمه در حقیقت لابراتواری کامل وشگفت‌انگیز است که بیست و چهار ساعت در بیست‌و چهار ساعت کــار میکند .

غذاهائی که‌هشت یانه ساعت بعدازهضم به روده ها میرسند ده ساعت‌و گاهی چهل ساعت در روده بزرگ میمانند .

بدن شما به انرژی احتیاج دارد تا عناصری که باید ترمیم شوند بسازد و برای فراهم آوردن این انرژی واین مواد شمابابد بخورید ولی غذائی‌که میخورید نباید آنچنان باشدکه شما را بخورد .

در آزمایشگاه هاضمه شما، نخست گلوکوز ، اسید هــای آمینه، اسیدهای چرمــی ، گلیسرول باید ریزریز شود و به عناصر کوچکی تغییر یابد تا بتوانند از جدار روده ها عبور کنند.

این‌تغییرات‌دردستگاه هاضمه بااعمال زیر انجام میگردد :

۱ـ هضم غذا ها ۲ـ تقلیل آن به ذرات ریز بکمک‌روش های مکانیکی و شیمیائی ۳ـ جذب این ذرات ٤ـ جمع‌کردن وبالاخره خارج کردن‌مدفوعات. دستگاه هاضمه ترکیب میشود از مجاری هاضمه که در طول عبور از آن غذا هضم میشود و غده هائی که‌به‌آن کمک می‌ـ کنند مثل کبد وغده‌لوزالمعده که عمل هضم‌را آسان میسازند.

مجاری دستگاه هاضمه شما که از دهان شروع و به معاء مستقیم ختم میشود هشت تاده متر طول دارد و پنج برابر قد شماست .

درهنگامیکه شما غذا راهضم میکنید یک عمل عجیب دیگر از آستر داخلی روده بزرگ صورت میگیرد که سطح جذب این روده بزرگ بیش از ده‌متر مربع است و حال آنکه شما میدانید که سطح پیست رقص خیلی از کاباره ها کمتر ازده مترمربع است .

مجاری هاضمه‌شما درحقیقت از چهار مجرای وابسته بهم تشکیل میشود که اگر ازداخل آن نگاه کنیم‌قسمت‌غشاء مخاطی آنست که دارای بسیاری ازغده هاست که شیره هاضمه را ترشح میکند و معده دارای‌سی و پنج‌میلیون غده‌ترشح‌عصیر هاضمه یا معدی است همچنین دارای مجرای حامل خون‌است که در آن مواد غذائی هضم شده وجود دارد . بعدا غشاء زیر مخاطی است که از بافت هم‌بند تشکیل شده‌و نقش‌اصلی آن مربوط به‌حمایت ونگهداری مخاط است و خودش بوسیله غشاء عضلانی مرکب از فیبر های عضلات نرم بوجود آمده که دو حرکت دارند یکی اینکه غذا در مجاری هاضمه مالش‌و ورز داده و بـا شیره های دستگــاه هــاضمــه مخلوط میکنند دیگر آنکه درمعده غذا را حرکت داده و آنرا به‌روده ها تحویل میدهند . آخرین مجرای هاضمه که بنام غشاء آبکی معروف است از بافت های هم‌بند بوجود آمده ومثل غشاء گودی روده ها روشن است .

غذا را خوب بجوید

توجه کنید غذاها وقتی در دهان شماوارد میشوند تکه‌تکه وریزه ریزه میشوند تابتوانید آنرا ببلعید واز همین لحظه‌عمل هضم شروع میشود زیرا بزاق دهان دارای آنزیمی است که بنام پتیالین معروف شده است این راهم بدانید که بیش از بیست آنزیم هضم کننده داریم که این آنزیم ها عکس‌العمل شیمیائی‌راتسهیل‌میکنند بدون اینکه تغییری یابند.

پتیالین

قسمت زیادی‌از مواد‌نشاسته‌ای را به قند تبدیل میکند و بهمین علت است که وقتی شما نان‌را دردهان میجوید طعم قند و شیرین بخود میگیرد و بهمین علت است که بایدغذا را خوب جوید .

زبان غذاها را به گلو میراند و در هنگامیکه شما غذا را فرو میدهید پرده سقف دهــان بازشده و راه ورود به ریه‌ها را می‌بندند تا شماخفه نشوید.

از این لحظه ببعدانقباضات عضلانی غذا از لوله گلو که بیست و پنج سانتیمتر طول دارد به معده میبرد .

اگر شما زیاد خورده‌اید و شکم راپر کرده‌اید احساس‌میـ کنید سنگین شده‌اید و غذا به گلویتان برمیگردد علت اینست که معده آنچه را جاداشته پذیرفته و زیادی را بحلــق برگردانده است .

ادامه دارد

بازدیدهای شاهنشاه آریامهر از آذربایجان غربی

بقیه از صفحه ۱۱

پس از بازدید از تاسیسات شرکت آجر ماشینی رضائیه در ساعت ۱٦ به منطقه نازلو چای محل‌دانشکده‌کشاورزی و دامپروری رضائیه تشریف فرما شدند و پس از ابراز مرحمت نسبت به رئیس و استادان این‌موسسه‌آموزشی و پژوهشی در یکی از واحد های مسکونی از ماکت و نقشه‌های بنای کنونــی و مرحله توسعه آن دیدن‌کردند رئیس دانشکده بعرض رساند با توجه به ۲۱. آبادی‌اطراف این منطقه دانشجویان می‌ـ توانند علاوه بر کسب تجربه شخصی درپیشرفت‌کشاورزی منطقه نیز موثر باشند .

دانشکده کشاورزی و دامپروری رضائیه از سال تحصیلی آینده برای فعالیت دانشجــویــان در زمینه دامپروری و کشاورزی‌آماده خواهد بود و مرحله پایانی و تکمیلی آن تا دو سال‌دیگر انجام خواهد شد . آنگــاه شاهنشاه از مرکزپرورش‌دام، طیور و مرغداری‌و آزمایشگاه های دانشکده دیدن کردند و رستوران و سلف سرویس آنرا از نزدیک مشاهــده فرمودند .

دانشکده پزشکی و تربیت دبیر

دانشکده کشاورزی‌رضائیه که ۹ سال پیش دایر شده است در حال حاضر ٦۲۰ دانشجو در دانشکده هــای دامپروری ، دامپزشکی و کشاورزی و خانه‌داری آن تحصیل میکنند . از سال آینده دو دانشکده پزشکی‌و علوم تربیت دبیر نیز به این مرکز افزوده میشود که این دو دانشکده در شهررضائیه و دانشکده های کشاورزی، دامپزشکی و دامپروری آن‌به نازلوچای منتقل میشود .

در حال حاضر این مرکز علمی دارای ۸۰ استاد و اعضای کادر علمی است و ۳۰۰ دانشجوی‌آن‌ازخوابگاه های دانشکده استفاده می ـ کنند .

شاهنشاه آریامهر بعد از ظهر دیروز پیش از بازدیداز دانشکده کشاورزی و دام ـ پروری رضائیه‌از شرکت‌آجر ماشینی این‌شهردیدن کردند.

این کارخانه که در نزدیکی رضائیه قرار دارد بامشارکت بخش دولتی و خصوصی و سرمایه‌ای به میزان ۷۰۰ میلیون ریال تاسیس شده است. ظرفیت کارخانه ۳۰۰ هزار قالب آجر ماشینی در روز است که تا ۵۰۰ هــزار آجر قابل افزایش است .

در بازدید های دیــروز شاهنشاه وزیران کشاورزی و منابع طبیعی ـ صنایع و معادن ـ علوم و آمــوزش عالی ـ آموزش و پرورش‌ـ ژنرال آجودان شاهنشاه و استاندار آذربایجان غربــی افتخار حضور داشتند .

جناب آقای هویدا نخست وزیرلایق و محبوب ایران
رونوشت جناب آقای دکتر جمشید آموزگاردبیرکل‌محترم حزب‌رستاخیز ملت ایران
رونوشت جناب آقای مهندس‌روحانی‌وزیر محترم کشاورزی و تعاون و امور روستاها
رونوشت جناب آقای دکتر تسلیمی‌وزیر محترم بازرگانی
رونوشت جناب آقای سیرنك رئیس‌محترم سازمان غله کشور
رونوشت روزنامه محترم اطلاعات‌جهت درج در روزنامه

امضاء کنندگان زیر کشاورزان آزاد که‌در اجرای فرامین مبارک ملوکانه پدرتاجدار خود شاهنشاه آریامهر صاحب آب و زمین(همه‌چیز) شده‌ایم با نهایت ادب و احترام بعرض میرسانیم از سال ۲۵۳٤ شاهنشاهی‌که‌یکی از کارمندان درستکار و زحمتکش دولت بنام آقای نیک خلق در راس اداره غله‌فارس‌قرار گرفته و مازاد گندم خود رابرای فروش به‌آن اداره عرضه نموده‌ایم بدون هیچگونه‌وقفه و یا ایرادی باسرعت و سهولت و همکاری هرچه بیشتر غله شیراز بخصوص‌رئیس آن اداره به سیلوی شیراز تحویل مینمائیم وحتی بدون مراجعه به سیلوی‌شیرازدر اسرع وقت مدارك مربوطه آماده و همه گونه همکاری لازم انجام میگیرد که این خودمشوقی برای مادرامر کشت غله گردیده‌است بانهایت تاسف یکی‌از اعضای انجمن‌شهرستان‌شیراز در جلسه انجمن مطالبی مطرح کرده که در جریده شریفه اطلاعات مورخ یازدهم‌خرداد ماه جاری چاپ شده و موجب‌شگفتی وتاثر ما امضاء کنندگان وسایر کشاورزان‌گردیده چون این تهمت ناروا از سوی عضو انجمن برائر دسیسه های افراد سودجوئی‌صورت گرفته که باوجود مردی فعال و صدیــق و مومن بانقلاب شاه و مردم درراس غله شیراز دست آنان از واسطه گی‌و دلالی کوتاه گردیده و بناچار برای رسیدن‌به امیال واهداف مخالف انقلاب متوسل به چنین عمل غیر واقعی شده‌اند تا موجبات دلسردی کارکنان فعال و زحمتکش آن اداره را که باپشتکار خستگی ناپذیر شبانه روزی‌انجام وظیفه مینمایند فراهم آورند تا شاید ازاین راه بتوانند در فلج نمودن دستگاه‌نقشی داشته باشند در حالیکه سخت در اشتباهند زیرا چرخ گردش صحیح زمان‌رانمیتوان راکد و یابه‌عقب برگرداند و خدمات پرارج سه ساله دوران تصدی ایشان را پایمال‌نمایند اینك ماکشاورزان پاسداران صف مقدم انقلاب شاه و مردم که‌از برخورداری آن‌صاحب همه چیز شده‌ایم استدعای عاجزانه داریم بمنظور دلگرمی این افراد خدمتگزارحقیقی و باایمان مملکت در دستگاه دولت بخصوص در مورد آقای نیك خلق بهر طریق‌که مصلحت بدانند موجباتی فراهم شود تا از ایشان قدرانی و بدین وسیله موجبات‌تشویق‌کلیه افراد خدمتگزار به شاهنشاه آریامهر ومیهن عزیز فراهم گردد .

محمدحسین نیاکان ـ رستم دهقانی‌ـحسین‌رهائی ـ تقی پیران ـ حسنعلی امیرعضدی ـ امراله امیر عضدی‌ـ غلامعلی راستی ـحسینقلی کشاورزی ـ سید محمد شفیعی ـ محمدجوکار ـ علی عباس پور ـ محمدتقی‌دهقان ـ قربانعلی رستمی ـ رضا زارع ـعلی کشاورزی ـ مجید سبحانی و چندین‌امضاء دیگر

آگهی دعوت مجمع عمومی بیمه ملی ـ شرکت سهامی خاص

بدینوسیله از سهامداران بیمه ملی (شرکت سهامی خاص) دعوت میشود ساعت نه صبح‌روز پنجشنبه شانزدهم‌تیر ماه ۲۵۳٦ شاهنشاهی برای تشکیل مجمع عمومی عادی‌سالیانه در مرکز شرکت واقع در خیابان تخت‌جمشید ـ ساختمان‌بیمه ملی حضور بهم‌رسانند :

دستور جلسه عبارتست از :

۱ـ استماع گزارش هیئت مدیره راجع به امور شرکت و گزارش بازرسها راجع به وضع شرکت و ترازنامه‌وحساب های شرکت برای سال ۲۵۳۵ .
۲ـ رسیدگی و تصویب ترازنامه و حسابهای سال۲۵۳۵ شاهنشاهی .
۳ـ انتخاب بازرسان .
٤ـ تعیین روزنامه کثیرالانتشاری که آگهی های‌شرکت در آن منتشر میشود .
هـ اخذ تصمیم درباره سهام جدید طبق مصوبات‌مجمع عمومی فوق‌العاده .
٦ـ بحث و شور و اتخاذ تصمیم در مسائلی که ازطرف هیئت مدیره مطرح خواهد شد .

هیئت مدیره

دوره دوساله زبان برای تحصیل در خارج نیمه دوم تیرماه شروع میشود

نخستین ترم از دوره دو ساله آموزش‌زبان برای‌تحصیل در خارج نیمه دوم تیر ماه در خانه زبان‌شروع میشود ،این دوره اختصاصا برای دانش‌ـ آموزانی طرح ریزی شده که سال آینده کلاس دوم نظری‌را شروع میکنند و پس‌از دریافت دیپلم به خارج عزیمت مکنند .

این گروه از دانش آموزان طی دو سال آخر دبیرستان همزمان باسایردروس‌دبیرستانی تحت آموزش ویژه زبان‌برای تحصیل در خارج‌قرار میگیرند، دوره هماهنگ تحصیل زبان با دبیرستان ۲٤ ماه ادامه داردو در ۸ ترم تقسیم شده است . ترمهای تابستانی این دوره فشرده‌تر و در ترمهای عــادی ساعات تدریس بازتر است ، خانه زبان مجری طرح‌آموزش دو ساله زبان در شرح‌جزئیات این دوره یادآوری کرده است که برنامه ریزی آموزشی در جهتی‌است که همزمان با پایان دوره دبیرستان و دریافت‌دیپلم داوطلبان توانائی لازم برای گذراندن امتحان تافل و تحصیل در خارج را بدست خواهند آورد .

در اعلامیه خانه زبان بایان نامنویسی نخستین ترم دوره دو ساله‌آموزش زبان‌پانزدهم تیر ماه ذکر شده و محــل نامنویسی نیز دفتر مرکزی‌این موسسه در چهارراه امیراکرم نبش کوچه آذر است .

آگهی تشکیل مجمع عمومی عادی سالیانه شرکت سهامی کارخانجات شیشه ایران (سهامی خاص)

مجمع عمومی عادی سالیانه شرکت سهامی کارخانجات شیشه ایران در ساعت ۱۰صبح روز شنبه ۱۱تیرماه ۲۵۳٦در محل شرکت واقع در خیابان سیلو شماره ۵۲ تشکیل‌میگردد ازکلیه صاحبان سهام دعوت میشود شخصا یا بــوسیله نماینده تام‌الاختیار خود در ساعت مقرر در دفتر شرکت حضور بهمرسانند.

دستور جلسه :

۱ـ استماع گزارش هیئت مدیره و بازرسان راجــع بعملیات سال ۲۵۳۵ .
۲ـ تصویب ترازنامه و حساب سود و زیان شرکت
۳ـ انتخاب بازرسان اصلی و علی‌البدل
٤ـ شور و اتخاذ تصمیم نسبت بخط مشی آتی و سایر امور شرکت .

هیئت مدیره شرکت سهامی کارخانجات شیشه ایران (سهامی خاص)

جناب آقای هویدا نخست‌وزیر محبوب وگرامی
جناب آقای دکتر جمشید آموزگار وزیر مشاور ودبیرکل حزب رستاخیز ملت ایران
جناب آقای دکتر شیخ‌الاسلام زاده وزیر بهداری و بهزیستی

احتراما باستحضار میرساند. در جهت انجام اوامر آن‌مقامات مبنی برایجاد حسن تفاهم بین خدمت گیران و خدمت دهندگان و نیز پرداخت بموقع مطالبات موسسات طرف قرارداد که مالانوعی گشایش درکار طرفین ایجاد میشود. سازمان منطقه‌ای بهداری و بهزیستی استان کرمان به مدیریت جناب آقای دکتر غلامرضا خیراندیش که از خدمتگزاران صدیق و راستین اعلیحضرت شاهنشاه آریامهر می‌باشد نهایت جدیت و پشتکار را بعمل آورده که حاصل آن درخور هرگونه تقدیر و تقدیس است لذا از حضورآن جنابان استدعا دارد امر فرمائید دراین خصوص اقدام‌مقتضی مبذول گردد . باتقدیم احترام.

دکتر جواد محمد جعفری ـ فرامرز راسخ ـ دکتر عزیزاله شاپوری ـ دکتر بابازاده ـ محمد حسین همدم ـ غلامرضا ملت‌پرست ـ علی‌ودیعی ـ سیروس سجادی ـ ناصر شخصی مددی ـحمید محمد جعفری

آگهی مزایده فروش آجر نسوز

کارخانه سیمان تهران واقع در غنی‌آباد شهرری در نظر دارد موجودی آجر هـای نسوز فرسوده کارخانه را که بالغ‌بر ۲۸۰ تن میگردد ازطریق‌مزایده بفروش برساند.داوطلبان میتوانند بـرای دریافت اطلاعات بیشتر از شرائط شرکت درمزایده در یکی ازروزهای‌هفته (باستثناء پنجشنبه ـ جمعه و ایام تعطیل) و حداکثر تاتاریخ ۱۰ تیرماه سال جاری‌بین ساعات ۸ صبح تا ۲ بعد ازظهر بامورآداری کارخانه مراجعه نمایند .

گروه فرهنگی خوارزمی

تشکیل کلاسهای تقویتی و تجدیدی «راهنمائی ، دوره نظری، کلاسهای ششم طبیعی و ریاضی تجدیدی را باطلاع میرسانند برای ثبت نام کسب اطلاع بدوقطعه عکس همه‌روزه صبح: ازساعت ۸تا۱۲ وبعدازظهر از ساعت ۵ تا۸ بواحد های زیر مراجعه نمائید.

۱ـ دبیرستان شماره ۱ـ خیابان دانشگاه چهار راه سزاوارتلفن ٦٤٦٦۰۵ .
۲ـ دبیرستان شماره ۲ـ اول خیابان شاه‌آباد جنب میدان بهارستان تلفن ۳۱۸٦۳۳
۳ـ دبیرستان ارشد ـ خیابان دماوند‌ـایستگاه ارباب خیابان ششم بهمن شماره ۲۲ تلفن ۷۳۱۰٤۵ .
٤ـ دبیرستان پسران خوارزمی ـپل تجریش اول مقصودبیك‌تلفن ۲۷٦۹٦۹ ـ ۲۷٤٤۱٦.

مرکز آموزش زبان خوارزمی

KHARAZMI'S LANGUAGE CENTER

برای کلاسهای ترمی باتکیه برمکالمه و استفاده از نوار و آزمایشگاه زبان ، کلاسهای تقویتی، اعزامها برنامه های‌خاص و فشرده ، پروفیشنسی،تومل و کلاس مخصوص F.C.E مبتدی‌ها همه روزه صبح وعصر در واحد های زیر ثبت نام میکند

شماره ۱ـ خیابان آناتول فرانس ـ روبروی در شرقی‌دانشگاه شماره ۲۵ تلفن ٦٤۳٤۰٦ ـ ٦٤٦۸٦٤ .
شماره ۲ـ میدان شهناز ـخیابان شهناز ایستگاه کلانتری‌ـتلفن ۷٦۲۹۵۲
شماره ۳ـ خیابان رودکی (سلسبیل) چهار راه وثوق ـتلفن ۹۵۱٦٤٤ ـ ۹۵۲۱۹٤ .
شماره ٤ـ شمیران ـ پل تجریش ـ خیابان ارم ـ تلفن۲۷۱۹۲۲ .
شروع کلاسها یازده تیرماه ۳٦ .

گروه فرهنگی خزائلی

کلاسهای تجدیدی وتقویتی ـ پسرانه ودخترانه

گروه فرهنگی خزائلی برای‌کلاسهای تابستانی بشرح زیر، صبح وعصر ثبت‌نام مینماید :
کلاسهای چهارم‌ـ پنجم و ششم (ریاضی ـ طبیعی ـ ادبی)
کلاسهای دوره نظری (ریاضی و فیزیك ـ علوم تجربی‌ـ فرهنك وادب)
کلاسهای دوره‌راهنمائی وتجدیدی‌پنجم‌ابتدائی
آموزشگاه پسرانه خزائلی ـشاه‌آباد ـ کوی محمودی تلفن ۳۱۸۰۰٦و ۳۹۱۸۸۱
آموزشگاه دخترانه خزائلی ـ شاه‌آباد ـظهیر الاسلام تلفن ۳۱۷۲٦۷

گروه فرهنگی دکتر هشترودی

برای کلاسهای تقویتی وتجدیدی (راهنمائی‌ودوره نظری‌ـ کلاسهای ششم طبیعی وریاضی)

که بترتیب از روز شنبه ۱۱تیرماه دایرخواهد شد همه روزه صبح ها ازساعت ۸ تا ۱۲ وبعداز ظهر هااز ۵تا ۸ثبت نام‌مینماید.
محل ثبت‌نام میدان کاخ دبیرستان دکترهشترودی تلفن ٦٤۸۲۱۸ـ ۸۹۳۵۹۵

کولرگازی جنرال الکتریك

SUPER THRUST

ایده‌آل برای شمال.

GENERAL ELECTRIC

نمایندگی انحصاری محصولات خانگی جنرال الکتریک در ایران ،شرکت مهندسی‌وبازرگانی پارس

تهران : خیابان حافظ ،کوچه آرژانتین ،شماره ۱/ ٤ تلفن : ۸۳۸۱۹٤ـ ۸۲۷۵۰۲ـ ۸۲۹٤۵۵

گزارشهائی از جنوب
صفحه ۱
اطلاعات
شنبه ٤ تیرماه ۲۵۳٦ـ شماره ۱۵۳٤۵

نانوایان اهواز باز هم «نان نامرغوب» میپزند

درحال حاضر حدود ٦٠ درصداز نانهای نامرغوب پخت نانوایی های اهواز غیر قابل مصرف ودور ریختنی است

دور ریختن ٦٠ درصد از نان‌های نامرغوب اهواز ، به اقتصاد عمومی‌این شهر لطمه می زند

مصرف کنندگان مجبورندحدود ٦٠درصد از نان خمیر و ناپخته و نامرغوب اهواز را هر روز دور بریزند.

بانظارت شرکت سهامی زراعی و شرکتهای تعاونی:

یک میدان تره‌بار جدید در شیراز ایجاد می‌شود

کسبه گرانفروش شیراز برای هر چه زودتر «ثروتمند» شدن شتاب دارند!

بیشتر میوه‌های مرغوب فارس به‌دیگر استانها صادر می شود و مصرف کنندگان این استان مجبورند میوه نامرغوب وگران بخرند

اینجا میدان کنونی تره‌بار فروشی شیراز است که هنوز با وضع نامطلوبی اداره می شود و بدون تردید باایجاد یك میدان تره بار جدید در شیراز توزیع‌میوه وتره‌بار شیراز از انحصار میدانداران‌این میدان بدرخواهدآمد.

● فارس را به حق ، ازنظر داشتن باغهای میوه ، می - توان یکی از غنی ترین استان های کشور دانست ، باغهای میوه در سراسر فارس ، هر سال‌نه‌تنهامیوه و تره‌بارشیراز و دیگر شهرستان های فارس را تامین میکند ، بلکه مقدار زیادی از محصول این باغها را نیز که مازادبر مصرف‌فارس است میتوان به استان های دیگر صادرکرد ، اما ازآنجائی که بقول معروف مرغ همسایه همیشه «غاز» است ، سلفخر های‌زرنگ وفرصت‌طلب دیگر استانها که درست مثل گربه بومیکشند و یکراست به سوی کشاورزی و باغداری که محصول مرغوب دارندمیروند قبل از آنکه دست مصرف - کنندگان وخریداران شیراز و فارس به محصول استان خودشان برسد ، بهباغداران و کشاورزان مراجعه میکنند و در نتیجه همیشه میوه های خوب و مرغوب و بدون عیب و ایراد فارس به استان های دیگر صادرمیشود و میوه‌های باصطلاح خالدار و درجه ۲که در شرف‌فاسدشدن است‌نصیب شیرازیها و دیگر مصرف - کنندگان شهرستان های فارس میشود . البته نباید گفت که محصول باغهای فارس نباید به دیگر استانها صادر شود ، اما هیچ دلیلی هم وجودندارد که براساس آن بتوان صدور کلیه میوه های مرغوب فارس را به دیگر استانها توجیه‌کرد.

محتکران بیداد می کنند!

در جلسه اخیر کمیته ملی حمایت از مصرف کننده شیراز یکی از اعضاء با اشاره به موضوع کمبودمیومرغوب و گرانی آن در شیراز مطالب بالا را عنوان کردو افزود : متاسفانه بعضی از تولید - کنندگان فرصت طلب و محتکر، همینکه دولت اعلام میکند که فلان کالا به اندازه کافی در کشور تولید شده و نیازبه وارد کردن آن‌از خارج‌نیست، بلافاصله دست به احتکار آن کالا میزنند و با ایجاد بازار سیاه کیسه های گشاد خودرا از پول مصرف کنندگان می- انبارند .

میدان جدید تره‌بار

سپس یکی دیگر از اعضای کمیته گفت : برای نرخ - گذاری میوه و تره‌بار درمیدان تره‌بارشیراز کمیته ، خاصی با شرکت نماینده انجمن‌شهرستان نماینده کمیته ملی حمایت از مصرف کننده و ستاد مبارز با گرانفروشی تشکیل خواهدشد و در این زمینه اقدام لازم را معمول خواهد داشت .

وی افزود : بطوریکه شنیده شده میدان تره‌بار دیگری در شیراز تحت نظر شرکت‌سهامی زراعی و شرکت تعاونی‌تشکیل خواهد شد .

آنگاه یکی دیگر از اعضای

بقیه درصفحه‌دوم

اهواز : «عرضه‌نان نامرغوب و پخت ناقص و نامناسب نان ، از جانب نانوایان اهواز جرم محسوب می شود و از این پس نانوایان متخلفبه‌شدید ترین‌وجه‌تنبه‌خواهندشد»این عین اخطاری است که چندماه پیش در اجتماع صنف نانوایان اهواز از سوی‌مقامات مسئول عنوان‌شدو فرماندار اهواز و دیگر مسئولان مربوطه به نانوایان شهر هشدار دادند و تاکید کردند که به‌هروسیله شده باید نان اهواز مرغوب شود .

در جلسه مزبور فرماندار اهواز یادآور شد باوجود اقداماتی که از سوی‌مسئولان برای تامین آرد مرغوب مورد مصرف نانوایان و نظارت بر کار تولید آرد در کارخانه های آرد سازی به عمل آمده دیگر موردی ندارد که مردم اهواز نان نا مرغوب بخورند.

یکی دیگر از مسئولان نیز در این‌نشست‌یادآور شدسهمیه گندم این شهرستان ۱۰۷ تن است وآردی که تحویل‌اتحادیه

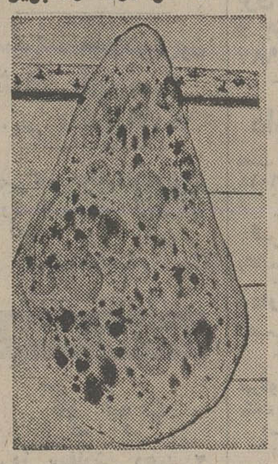

نانوایان اهواز از پختن نان مرغوبی که تصویرش رامی بینید خودداری می کنند.

نانوایان می شود از مقدار مصرف نان مردم بیشتراست و بنابراین نانوایان به‌هیچوجه نمی‌توانند موضوع کمبود آرد را مطرح کنند و مخلوط کردن آرد سهمیه را با آرد های نامرغوب بدینوسیله توصیه نمایند.

درصد ضایعات

پس از این هشدار و اتمام حجت‌و ذکراستدلال‌و منطق تصور می رفت آن گروه از نانوایان اهواز که پیوسته در جهت کسب سود خودنان نا مرغوب پخت می کنند ، کمی‌به خود خواهند آمد و به وضع پخت نان در اهواز سروسامانی داده خواهد شد . البته مدتی به علت پیگیری شدید مسئولان وضع نان اهواز به نحومطلوب تغییر کرد ، اما متاسفانه این وضع زیاد دوام نیاورد و در حال حاضر وضع پخت و تولید نان در اهواز به گونه‌ای است که درست ۴۰ تا ٦٠ درصد از هر قرص نان تخته شده در نانوائی های این شهر رامصرف کنندگان مجبورند به علت نامرغوب و نا ماکول بودن دور بریزند، تردیدنیست که این وضع باتوجه به لزوم

بقیه درصفحه‌دوم

برای ۱۵۰۵ خانواده فرهنگی دراهواز خانه ساخته میشود

مدیرعامل شرکت واحد اتوبوسرانی اهواز انتخاب شد

حسین کیا ، مدیر عامل جدید شرکت واحد اتوبوسرانی اهواز

اهواز ـ در آخرین جلسه انجمن شهر اهواز ، «حسن کیا» به سمت مدیر عامل شرکت واحد اتوبوسرانی اهوازانتخاب شد .

در این جلسه چندتن از اعضاء به‌شدت‌ازوضع نامطلوب اتوبوسرانی اهواز انتقاد کردند و یادآور شدند که از ۸۰ دستگاه اتوبوس خریداری شده برای شرکت واحد اتوبوسرانی اهواز تنها ۱۵ دستگاه درشهر کار می‌کنند و بقیه اسقاط شده‌اند .

در جلسه مذکور همچنین با صدور پروانه ساختمانی برای ۱۵۰۵ دستگاه خانه فرهنگیان اهواز موافقت شد.

کلنگ آغاز عملیات‌ساختمانی برای احداث این خانه‌ها تا چند روز آینده به زمین زده می‌شود.

چه خوب است که...

درکنگان :

● شهرداری کنگان در زمینه‌صدور پروانه ساختمانی بیش ازاین بهانه تراشی نکند و مردم راسرگردان نماید.

درآغاجاری :

● مردم‌آغاجاری‌هم از نعمت تلفن خودکاربهره‌مند شوند و برای‌برقراری ارتباط بانقاط‌دور دچارگرفتاری نشوند.

در اهواز :

● در بخش اهواز هم یک باب‌حمام بهداشتی ایجادشود تامردم این منطقه از بهداشت بیشتری برخوردار باشند.

● اهوازهم یک راه ارتباطی سالم بانقاط‌اطراف خودداشته باشد .

● ● ●

● کادر بهداشتی اهواز تکمیل‌شود تااهالی این منطقه برای مقابله با حوادث و بیماری‌هاامکانات‌بیشتری داشته باشند.

درجهرم :

● گورستان جهرم در مضیقه بی آبی و بی برقی نباشد تا مردم برای دفن اجسادبستگان خود دچار ناراحتی نشوند.

در رامهرمز :

● مرکز درمانی کورش رامهرمز هم به وسایل آزمایشگاهی مجهز بشود

در هفتگل :

● کمبود آب در هفتگل رفع شود تا اهالی این شهر در فصل تابستان بتوانند از استخر های شنا استفاده‌کنند.

۲۹ سال

پس از جنایت

متهم بقتل پای میز محاکمه فرار گرفت

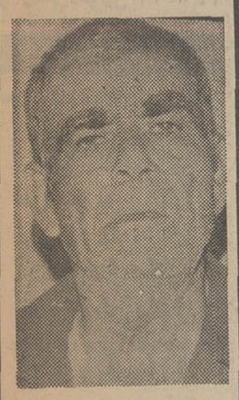

جعفر جوانمردی

اصفهان ـ دادگاه عالی جنائی اصفهان بریاست سید محمد مرتضوی رسیدگی به پرونده قتل سید و هاب‌قهدوی را پس از گذشت ۲۹ سال از ماجرای قتل ، آغاز کرد.

براساس محتویات پرونده و کیفرخواست دادسرا جعفر جوانمردی متهم است‌که‌در یکی از شبهای سال ۱۳۲۷ شمسی

بقیه درصفحه‌دوم

عضو انجمن شهر اصفهان :

مشکل کمبود آب در اصفهان مردم رابستوه آورده‌است

لوایح شهرداری مطرح شدکه معدودی‌از آنها برای رسیدگی به کمیسیون فرستاده شد و چندلایحه‌نیز به تصویب‌رسید.

اصفهان ـ از جمله مشکلات اساسی‌و مهمی که رودرروی مردم اصفهان قرار گرفته و این روزها همه جا سخن از آن‌است موضوع آب شهر اصفهان می باشد که هر روز حادتر میگردد و بیشتر بر نگرانی های مردم می افزاید.

دکتر انصاری استاد دانشگاه وعضو انجمن شهراصفهان که در چهل و دومین جلسه این‌انجمن سخن میگفت اضافه کرد: ده روز قبل که به بیمارستان فیض رفته بودم دیدم لوله های آب بیمارستان خشک است و چنان وضع اسفناکی‌ازبی‌آبی دربیمارستان بوجودآمده که نگو و نپرس همان روز به چند سازمان دولتی‌نیز مراجعه کردم ودیدم در همه جا وضع همسان‌است وی سپس از انجمن خواست تابه موضوع آب اصفهان رسیدگی کند.

مسئولیت دربرابر انجمن

شهردار اصفهان که در جلسه حضور داشت درپاسخ گفت: مسلم است که تمام سازمان های سرویس دهنده بمردم در مقابل انجمن شهر مسئولیت‌دارند وسازمان آب وفاضلاب‌نیزازاین امر مستثنی نیست . شهرداری دراین‌مورد بحث و مذاکره نموده است.

وی‌درخاتمه گفت : دراین باره مردم‌حتی بخانه من هم تلفنمی کنند و باید موضوع آب را جدی بگیریم.

طرح بلوار

آنگاه یکی از اعضاء درمورد طرح بلوار نهر نیاسرم صحبت کرد ووضع نامطلوب آن را یادآور شد.

شهردار دراین باره گفت : اقداماتی‌در زمینه بهبود وضع موجود انجام شده‌است.

درخاتمه این جلسه پس‌از بحث‌و بررسی پیرامون چند خیابان دراصفهان تعدادی از

پیروزی «کارگر»

در یك دیدار خداحافظی که بخاطر یکی از بازیکنان تیم‌فوتبال کارگرکازرون‌باتیم‌فوتبال‌رستاخیز این شهر بعمل آمد تیم کارگر با نتیجه ۲ بر یک پیروز گشت نفرات تیم فوتبال کارگر عبارتند از: هوشیار ـ دشتی (سرگروه)ـ بی‌نیاز ـ سی‌سختی ـ سرشار ـ رضائی دشتبان ـ برمکی شیرنژاد ـ باغستانی ـ بسیجه ـ اعلام دوست ـ نشجاعی ـ رهگشا ـ سرشناس ـ مالک ـ نبوی ـ باغبانیان و نظرپور بمربیگری آقای حسین دشتی وسرپرستی آقای عباس کشتکار .

تیم فوتبال کارگر بیش از یک سال فعالیت ندارد که براثر پشتکار وسرپرست‌خود توانست در همین مدت کم از دسته دوم بدستجات‌اولی وارد شود و در همین مسابقه هم چند بازیکن خود رادراختیارنداشت.چهره‌های خوب این مسابقه حسین دشتی ـ حسن اسلام‌دوست و علی بسیجه از تیم کارگر ـ سعید چوبدار ـ عزیز راسخ و محمود صادقی از تیم رستاخیز بودند که در این دیدار تیم کارگر با ارائه یک بازی جالب توانست‌تیم رستاخیز قهرمان جام ولیعهد را مغلوب سازد .

کازرون ـ خبرنگار اطلاعات

سمینار تغذیه در بوشهر

بوشهر :دکتر مهدی بطحائی استاندار بوشهرو رئیس کمیته تغذیه استان طی مراسمی سمینار تغذیه استان بوشهر را در سالن کاخ استانداری با بیانات خود گشود .

در این سمینار که فرمانداران ، بخشداران ، روسای آموزش و پرورش و مسئولین‌تغذیه و نمایندگان دانش آموزان‌درآن شرکت داشتند ،عبدالحسین داودی مدیر کل آموزش وپرورش استان پیرامون فلسفه صدور فرمان تغذیه رایگان و غلامحسین‌زاهد رئیس‌واحد تغذیه استان در مورد امر تغذیه در یکسال گذشته ، مطالبی بیان داشتند .

توزیع کارت شرکت در «آزمون همگانی»

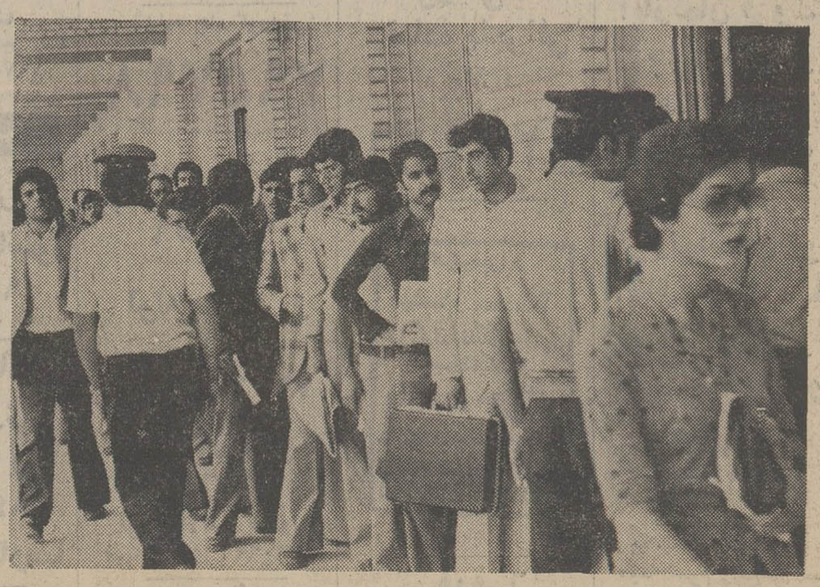

اصفهان ـ توزیع کارت داوطلبان آزمون همگانی شعبه اصفهان سه روز در دانشگاه اصفهان ادامه‌یافت . دیپلمه های سالهای گذشته که کارت آزمون‌همگانی دریافت‌داشته‌اند روز آزمون در خود دانشگاه امتحان خواهند داد و دیپلمه های امسال در دبیرستان های مختلف شهر آزمون رابرگزار خواهند کرد .

استقبال داوطلبان برای شرکت در آزمون بی‌سابقه بود طی سه روز دیپلمه‌های‌اصفهانی با ایستادن در صفوف فشرده کارت‌های آزمون خود را دریافت کردند.

عکس عده‌ای از دیپلمه‌ها را نشان میدهد که برای دریافت کارت شرکت در آزمون‌همگانی صف بسته‌اند.

نیازمندیهای اطلاعات

تلفنهای: ۳۰۳۷۰۲ـ۳۱۱۲۱۹ـ۳۱۱۲۲۵ـ۳۱۱۲۲۴

نیازمندیهای اطلاعات تلفنی پذیرفته میشود

ماشین آلات

آماده تحویل
۱ـ ماشین گندگی ۱۲۰ سانتی .
۲ـ ماشین حدیده اتوماتیک سوئدی .
۳ـ قیچی ورق بر گیوتینی از یکمتر تا ۳ متر .
۴ـ خمکن ورق ازیکمتر تا ۲و۵ متر . تلفن ۵۴۲۹۲۳ و ۵۴۳۶۱۲

پرسکاری
کار را به دست حرفه‌ای ها بسپارید . انواع سفارشات پرسکاری از ۱۰ تن تا ۵۰۰ تن تلفن ۹۵۵۷۲۲

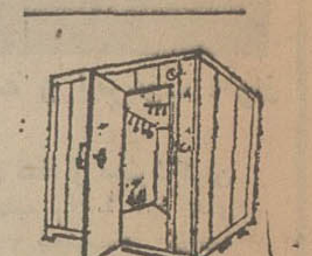

شرکت هرمتیک
طرح، محاسبه، نصب
سردخانه‌های ثابت و متحرک یخسازی ـ تهویه ـ شوفاژ ـ چیلر ـ برق ۸۳۲۳۱۴

یکدستگاه لودر آلیس چالمرز سری بی درحال کار بفروش میرسد تلفن ۲۴۲۶۵۴

ترانسفورموتور ۴۰۰ر۲۰۰۰۰ ولت به قدرت ۵۰۰ کیلو ولت آمپر به فروش می رسد تلفن ۶۵۹۰۶۰

دستگاه لبه‌زنی کانال
دوکاره و یک کاره برای ورق تادو میلیمتر ضخامت آماده فروش کارگاه صنعتی جنرال ۳۰ متری مهرآباد جنب شبیری تلفن ۹۷۵۰۹۳

شرکت ساختمانی بارومسدس وزحل
یک سری لوازم تاسیساتی برق کارگاهی ـ ساختمانی ولوازم یدکی لندرور ـ جیپ ـ موتور برق و ماشین آلات مختلف و مقداری کمپرسور ـ ویبراتور ـ دینام موتور پمپ آب و موتور برق را بفروش میرسد . متقاضیان میتوانند در ساعات اداری به آدرس خیابان شاه‌عباس مقابل سازمان حفاظت محیط زیست شماره ۸ آقای محبی مراجعه فرمایند تلفن ۸۲۸۲۳۵ و ۸۳۲۱۱۳

آنتن تلویزیون

نصب آنتن خارجی رنگی، سیاه و سفید ۳۴۵۶۶۱

نصب آنتن رنگی سیاه و سفید تلفن ۷۶۲۷۶۵

نصب آنتن جی.بی.سی و رنگی فوری ۳۴۱۲۹۸

تعمیر تلویزیون

تعمیرگاه مجاز تلویزیون
رنگی سیاه و سفید
سرویس آر.تی.آی شاوب لورنس گروندیگ فوری در منزل ۳۴۵۶۶۱

شرکت تلساند الکتریک
نصب سکام و تعمیر تلویزیونهای رنگی نصب آنتن گروندیگ فیلیپس شاوب لورنس تلفن: ۸۲۲۸۷۶

سرویس تلویزیون
فیلیپس وگروندیک
رنگی و سیاه و سفید و تبدیل پال بسکام تلفن ۳۱۶۶۱۵

تلویزیون شما فوری در منزل تعمیر میشود . ۲۷۴۷۷۰

مرکز تعمیر تلویزیونهای رنگی درمنازل
تبدیل تمام سیستمهای رنگی جهان به سیستم مخصوص ایران
شاوب لورنس گروندیگ آر.تی.آی
۳۱۸۴۵۳
نصب آنتن تمام کانال

تعمیرگاه مجاز تلویزیون **شاوب لورنس** آر. تی. آی تلفن ۳۴۱۲۹۸

تعمیرگاه مجاز تلویزیون شاوب لورنس بلر آر.تی.آی نصب انواع آنتن ۳۳۸۱۱۳

تزئینات دکوراسیون

کرکره
امروز سفارش دهید ۲ روز بعد تحویل بگیرید ۵۹۲۲۰۷

سوپر موکت
برای فروش موکتهای آلمانی و فرانسوی در تهران و شهرستان نماینده می‌پذیرد . ۳۱۲۴۰۶ و ۳۱۶۳۳۵

نقاشی
وتزئینات ساختمان در اسرع وقت ۷۶۳۹۵۳
۱ـ۷ آـ۱۱۴۸

تزئینات فوری
کف‌پوش ، کاغذ دیواری پرده کرکره ، موکت و رنگ‌آمیزی تلفن ۷۹۵۷۵۹

تابلوهای پلاستیک
نئون برنجی، مسی و وتعمیرات ۵۴۶۶۸۹

سوپر اکازیون
انواع موکت و کف پوش و فرش های ماشینی بقیمت تجارتی ۷۹۵۳۷۵ سیمتری نارمک ایستگاه دفتر ۵۰۴

فقط تلفن کنید
وال فلور
انواع کاغذ دیواری موکت ، کف‌پوش ،پرده کرکره ، لوردراپه ، آکوستیک ، پرسیانا فوری انجام میشود . ۸۴۶۱۱۳

پرده
پارچه‌ای، عمودی، کرکره ۸۵۲۷۶۲

تزئینات
نقاشی دراسرع وقت تلفن ۹۳۸۳۶۶

خدمات تزئینی قزلباش
نصب فوری کاغذدیواری موکت کفپوش ـ آکوستیک ۳۱۸۰۷۳

انواع کاغذدیواری پرده کرکره موکت را دراسرع وقت نقد و اقساط طولانی ازشرکت کالیزان بخواهید تلفن ۳۱۰۷۷۲ سفارش تلفنی پذیرفته میشود.

اوین
وارد کننده و پخش فرش ماشینی خارجی و ایرانی و اجناس تزئینی
انتهای فرح شمالی نبش میدان پالیزی مغازه اوین
تلفن ۲۳۱۰۶۰۰ـ۲۲۲۳۵۸

تزئین فوری فودی
پرده کرکره کاغذدیواری موکت کفپوش سقف‌پوش پرسیانا ۵۳۷۷۰۸

برای ساختمان شما

پاکتان
انجام کلیه خدمات ساختمان ۸۲۴۵۸۱
آـ۶۸۸

شرکت داربست فلزی
رالیسم
(ارسطوی سابق)
۶۴۲۱۴۸

برق‌کشی ساختمان کلی و جزئی در اسرع وقت ۹۵۴۹۸۷ و ۹۶۸۳۳۹

داربست پلیت
نصب فوری داربست فلزی تلفن ۷۳۶۰۱۹

قیروگونی و اسفالت باتضمین ۷۳۸۴۵۵ـ ۷۳۰۱۰۸

داربست فلزی یاس نصب فوری ۸۲۵۶۰۷

قیرگونی و آسفالت کوچه و پشت بام فوری ۷۳۷۳۹۴
۱ـ۲۰ آـ۶۷۳

با ما مشورت نمائید و صاحب بهترین ساختمانها شوید . تلفن ۸۵۸۸۲۲

آکوستیک
فروش و نصب سقفهای کاذب ۸۵۲۷۶۲

ایزوبام تکس
پشت بام
جلوگیری از چکه ، رطوبت از شیروانی تا استخر با تضمین تلفن ۸۵۴۸۲۵

سقفهای سالن سایبان اتومبیل
سقف حیاط خلوت
فروش و نصب تلفن ۸۵۲۷۶۲

رابیتز
فروش و نصب سقفهای کاذب
۷۶۱۲۸۰
۷۶۱۲۸۱

آسفالت فنی باتضمین ۷۳۰۱۴۶

پیچ
رولپلاک سنک ۹۷۵۹۹۲

نقاشی ساختمان در اسرع وقت قبول میشود تلفن ۹۷۷۸۱۲

تعمیرات برق اف. اف نصب کولر فوری ۷۹۳۴۵۶

تهیه نقشه و نظارت مقاطع ساختمان ۸۳۴۲۶۳

شرکت نشت‌جو
تلف یابی لوله های آب ساختمان ۳ و ۲۷۷۹۹۲
آـ۹۰۱

شرکت فورهاش
نظافت کلی ساختمان و خشکشوئی مبل موکت فرش و پرده ۷۵۶۵۵۸

داربست فلزی پیوند
قبول سفارش تلفن ۹۳۵۵۸۲
۱ـ۱۰ آـ۳۸۰۵

تعمیرات ساختمان
کلی و جزئی در اسرع وقت تلفن ۹۳۶۱۵۶

اسفالت و عایق
شمیران ـ قلهک ـ تلفن ۲۶۱۳۲۷

تشخیص ترکیدگی
محل لوله با دستگاه الکترونیکی تلفن ۹۳۹۴۲۹

آسفالت وایزولاسیون
در هر نقطه تلفن ۴۳۲۵۱۹ کرمی ۴تا۸
۱ـ۱۰ آـ۱۰۰۸

مصالح ساختمانی
کلیه مصالح ساختمانی سفال و سیمان تحویل فوری تلفنهای ۲۳۹۱۴۴ و ۲۳۵۷۳۳

نقاشی ساختمان همه‌رقم فوری تلفن ۷۳۲۱۵۹

پارکت
بهترین پارکت بلوط دنیا از کشور لهستان وارد شدسفارش ونصب پذیرفته می شود تلفن ۷۹۲۰۷۹

شرکت مهندسی کوچیز
طرح محاسبات پروژه‌های تاسیسات حرارتی وتهویه مطبوع لوله‌کشی گاز و آبرسانی تلفن ۸۹۵۸۳۲

آجرسفال
هرنوع مصالح ساختمانی تحویل کنسرسیوم کوپریک فرح شمالی کمی بالاتر از میدان پالیزی ساختمان ۱۵ طبقه سوم ۲۳۶۴۵۰ و ۲۳۲۰۲۷

پیمانکار اسفالت و نقاشی تلفن ۸۹۵۷۳۲ و ۶۳۳۱۹۴

اسفالت
قیرگونی پشتبام ۵۲۲۱۰۱
۱ـ۲۶ آـ۲۰۵۸

پشم شیشه
خارجی موجود است ۹۳۵۲۶۷

سرویس و نگهداری آسانسور ۲۷۶۸۶۱

سقفهای سالن سایبان اتومبیل
سقف حیاط خلوت
فروش و نصب تلفن ۸۴۵۸۰۷

آسفالت با تضمین تلفن ۹۳۴۲۸۳

سیمان موجود است ۲۳۷۱۸۳

نقاشی ساختمان فوری ۹۳۴۲۸۳
آـ۷۰۱ ۱ـ۲۰

کف سابی ساختمان ها فوری ۹۳۴۲۸۳

نصب رولپلاک ساختمان ۹۳۴۲۸۳

پیچ ورولپلاک سنک ۲۷۶۸۶۱

تعمیرات ساختمان ۷۶۰۷۰۶

برای تهیه
گچ مرغوب
با تلفن ۵۴۷۲۷۰ از ۱۸ به بعد تماس بگیرند .

داربست رویال‌استاچ
فروش و نصب داربست ۸۵۶۲۵۴

تعمیرات ساختمان فوری ۹۳۴۲۸۳

سرویس و نگهداری آسانسور ۲۷۶۸۶۱

ایزوگام
هرگز چکه نمیکند
شرکت ایران ایزول (وابسته به شرکت پشم شیشه ایران) ۶۴۴۳۱۷ ـ ۶۶۷۵۳۷

آسفالت کاری فوری با تضمین تلفن ۷۶۱۵۵۶
۱ـ۲۰ آـ۸۳۲

نقاشی ساختمان ۹۳۰۰۴۷

آسفالت فوری ۹۳۰۰۴۷

تعمیرات ساختمان ۹۳۰۰۴۷

هرگز
چکه‌سقف
نخواهید داشت
ایزولاسیون پشت بام با قیر پلاستیکی بدون کندن عایق قبلی باتضمین ۷۵۰۶۳۴ شرکت ایزومر
آـ۹۶۸

اسفالت کاری برای همه نو کار فوری باتضمین تلفن ۳۰۳۲۷۲

ایزولاسیون پشت بام با ایزوگام ۶۳۶۰۱۴
یوسف‌آباد محمدرضاشاه شماره ۱۳۰ شرکت ساختمانی بام پاد (اثل پریکابت) شعبه ایران ایزول

شستشوی مبل و فرش

پیام کلین
خشکشوئی موکت متری ۳ تومان مبلمان یکدست ۵۰ تومان
بانضمام فرش پارکت کفپوش و داخل اتومبیل ۳۳ـ ۳۲ـ ۸۵۳۰۳۱

قالیشوئی شریت اوغلی
شستشو با اصول مذهبی ۹۲۶۱۸۹

بعمل کار برآید به سخن دانی نیست امریکن سرتیفاید هوم سرویس کلینینگ مجهز ترین سازمان خشکشوئی مبلمان فرش، موکت ، پرده ونظافت منزل ومحل کار با برخورداری از نیم قرن تجربه وتکنیک پرترامریکائی تلفنهای رزرو ۷۵۸۴۹۶ ـ ۷۵۴۸۱۲

کلین سرویس پاکزا
خشکشوئی فرش مبل ، موکت وکلیه کفپوش ها با آخرین تکنیک تمیزتر و ارزانتر تلفن ۸۵۳۹۹۰

قالیشوئی تهران روحانی با ۳۰ سال سابقه درخشان تلفن ۵۳۴۰۷۷

قالیشوئی دضوان
قالیهای شمارا در اسرع وقت شسته و کر میدهد تلفن ۳۵۲۶۸۷

بدون ادعا
ناتالی اکسپرس خشکشوئی موکت مبل فرش پرده و نظافت کلی ساختمان ۸۳۲۲۳۲ و ۸۳۷۹۰۲

قالیشوئی بیوک
بسرپرستی داریوش
فی‌متری ۹۰ ریال باستثنای قالی های کاشان و قالیچه های اعلا ماشینی ابریشمی به ترتیب‌متری ۱۲۰، ۱۵۰، ۳۰۰، ۵۰۰ ریال رفوگری و رنگ برداری پذیرفته میشود سرویس ۲۵۰ ریال تلفن ۵۵۱۳۶۰ و ۹۷۷۱۱۸

خشکشوئی موکت ، کفپوش مبلمان ۸۴۷۱۲۲
۱ـ۱۰ آـ۱۱۸۶

آر.یو R.U. English service انگلیش سرویس

خشکشوئی موکت . فرش. مبلمان و تشک اتومبیل درمحل ۸۵۵۲۴۰ و ۸۴۳۸۴۵

دوراکلین
سرویس آمریکا
تلفن های رزرو وقت ۸۴۸۳۹۰ و ۸۴۸۳۹۶ و ۸۴۵۶۸۳

رفوگری فرش پذیرفته میشود تلفن ۷۶۶۱۴۹

آمریکن کلینر هوم سرویس
خشکشوئی مبل، فرش، موکت، پرده داخل اتومبیل در محل. واکس پارکت ، موزائیکو مکالئوم ۷۶۹۹۰۳ و ۷۵۳۸۷۳ و ۷۵۳۸۸۵

قالیشوئی وطن
با ۲۰ سال سابقه درخشان اماده شستن فرش بادستگاه های اتوماتیک تلفن : ۵۵۱۶۷۰

خشکشوئی فرش موکت مبل رفوگری ۵۲۹۹۱۰ پارسا

تعمیروسرویس کولر

پوشال کولر
بهرمقدار که مورداحتیاج است موجود می‌باشد . ۵۲۹۶۳۹

آبگرمکن
سرویس وتعمیر ۹۷۵۹۹۲

الکترو سرویس آسیا
سرویس و تعمیر کولر پذیرفته میشود ۵۲۹۶۳۹
۱ـ۱۰ آـ۹۸۹

نصب و سرویس کولر ۷۶۶۷۳۳

کولر
سرویس وتعمیر ۹۷۵۹۹۲

سرویس و تعمیرونصب کولر و تهویه مطبوع شبانه‌روزی ۸۵۵۴۸۶

سرویس وتعمیر کولر تلفن ۶۴۷۷۹۹

نصب و سرویس کولر ۷۵۵۶۱۴

سرویس کولر فقط در شمیرانات تلفن ۲۶۵۳۹۹

نصب سرویس کولر فوری ۷۶۵۲۴۴

کولر سرویس
نصب و تعمیر ۹۳۲۹۰۱

سرویس کولر ۶۳۶۳۷۹

نصب و سرویس کولر و شوفاژ ۲۶۲۶۹۸

نصب و سرویس کولر ۷۶۵۶۸۸

سرویس نصب تعویض پوشال فوری ۹۳۵۳۸۸

موسسه فنی ۱۱۲
سرویس کولر ، تعمیر یخچال و آبگرمکن گازی و نفتی ۹۶۴۱۹۱

تعمیر و سرویس فوری کولر ۲۷۶۸۶۱

راهنمای سرویس **ارج** درسراسر کشور ۹۶۲۰۴۵ از ساعت ۷½ صبح تا ۷½ بعدازظهر

تعمیروسرویس یخچال

دوست من
کارفنی خودرا بگامابسپار سرویس وتعمیر یخچال و کولر گازی وآبی وشوفاژ تلفن ۷۹۳۸۹۷

تعمیر ـ یخچال و فریزر تلفن ۲۴۲۴۳۸ سیدحسین

تعمیرات انواع یخچال تلفن ۷۳۰۰۶۷ و ۷۳۹۲۸۵

یخچال
سرویس و تعمیر ۹۷۵۹۹۲

تعمیرگاه یخچال فریجیدر
اثاث یدکی موجود ۸۴۸۷۵۶

تعمیر یخچال نصب و سرویس کولر در اسرع وقت ۳۴۰۱۰۶

لوله‌کشی گاز

لوله‌کشی گاز
باتائید شرکت ملی گاز تلفن ۸۴۹۷۱۲
آـ۲۱۸۸

لوله‌کشی گازمنازل
باتائید شرکت ملی گاز ایران شرکت مهندسی گاز مرکزی تلفن ۷۳۴۲۶۲

شرکت نایس و در لوله‌کشی گاز باقساط ماهیانه باتائید شرکت ملی گاز ۷۵۳۸۳۳
آـ۱۱۴۹

نقشه و اجرای لوله‌کشی گاز
باتایید شرکت ملی گاز مشاور شما دلتاگاز تلفن ۶۳۸۰۵۷

شرکت هلپ
لوله کشی گاز منازل زیر نظر متخصصین در اسرع وقت با تائید شرکت فنی گاز ایران تلفن: ۷۶۱۱۹۶ ۷۶۵۵۵۴
آـ۶۲۹

تعمیروسرویس لوازم منزل

تعمیر لباسشوئی ۷۶۴۰۳۰

تعمیر آبگرمکن ۷۶۷۴۷۳

تعمیر مجاز لباسشوئی ۲۷۶۸۶۱

لباسشوئی
سرویس و تعمیر با تضمین ۹۷۵۹۹۲

تعمیروسرویس شوفاژ

سرویس ونگهداری شوفاژ و آسانسور ۹۷۵۹۹۲

نصب شوفاژو تهویه فوری ۷۹۴۶۹۴ و ۸۴۷۱۴۴ شرکت تاوسا

نصب شوفاژ و تهویه مطبوع وآب رسانی شرکت مکرول ۸۲۲۷۸۸

مهندسی واترمینز
اجرای تاسیسات بهداشتی شوفاژ تهویه برق گاز با تائید فوری تلفن ۷۲۷۹۹۰

سرخانه شرکت رستیک
نصب سردخانه و نگهداری کلیه تاسیسات ۹۵۷۹۷۴ ۶۶۶۱۵۴
آـ۸۱۴

شوفاژ
سرویس و نگهداری ۹۷۵۹۹۲

شبانه روزی
نصب و تعمیر شوفاژ و کولر ۷۶۰۶۲۷
۱ـ۱۰ آـ۶۵۵

سرویس و نگهداری شوفاژ ۲۷۶۸۶۱

شرکت کوپلایت
لوله‌کشی گاز با تایید نصب شوفاژ تهویه نقد و اقساط فوری تلفن ۸۳۴۴۶۷

نصب شوفاژ باقساط ۱۰ ماهه
شرکت کولدواتر ۹۲۱۱۰۸

تعمیر و نگهداری و راه اندازی شوفاژ شبانه روزی فوری ۸۵۵۴۸۶

شرکت مهندسین آتی‌پی بامسئولیت محدود
نصب، راه‌اندازی سرویس، نگهداری چیلر ـ شوفاژ
۸۹۴۱۵۱
۸۹۱۷۴۸

شرکت ساختمانی ولدولت WELDOLET
شوفاژ و گاز منازل و کارخانجات باتائید تلفن ۸۴۰۵۹۹

لوله بازکنی

لوله‌بازکنی شبانه‌روزی فوری ۶۳۶۳۷۹

لوله‌بازکنی فوری سعدی ۳۵۵۴۷۳

لوله بازکنی ولوله‌کشی ۸۲۷۴۰۸

تخلیه هرنوع چاه ولوله بازکنی دلیجان ۹۶۳۸۲۸

لوله بازکنی فوری ۱۵ تومان تلفن ۷۶۰۰۱۹

تخلیه چاه کوروش ۷۹۵۷۹۸

تشخیص ترکیدگی لوله بادستگاه الکترونیکی ۹۲۶۱۵۶

لوله بازکنی و تخلیه چاه در تمام نقاط تلفن ۷۶۷۶۷۳

لوله بازکنی فوری ۷۶۶۷۳۳

لوله بازکنی فردوسی شبانه‌روزی ۳۶۰۶۹۶

لوله بازکنی و تعمیرات لوله‌کشی وسرویس کولر ۷۳۴۱۶۰
۱ـ۲۶ آـ۶۰۰۹

لوله بازکنی فوری ۷۶۳۴۷۲

لوله‌بازکنی ۹۳۹۴۲۹

لوله بازکنی ۲۴ ساعته بدون تعطیل ۳۵۱۴۶۷

تخلیه چاه

تخلیه وحفر
هر نوع چاه با تجهیزات کامل لوله‌بازکنی فوری شرکت مهندسی امید تلفن ۶۵۹۰۴۷

تخلیه چاه فاضلاب ـ ارزان فوری تخلیه توالت تلفن ۵۵۰۵۵۶ نوروزیرو

تخلیه چاه کاوه
با پمپهای مخصوص لجن‌کشی ۹۶۲۲۵۳

حفر وتخلیه چاه ۷۶۶۷۳۳ و ۵۳۰۰۵۲

تخلیه چاه و لوله‌بازکنی ۶۶۷۹۱۳

تخلیه هرگونه چاه ولوله بازکنی
تعمیروحفرچاه
ایران تخلیه ۹۳۵۲۸۶

تخلیه چاه و خدمات کمالی ۵۴۵۹۰۱

تخلیه‌چاه
۵۳۴۴۲۲ ـ ۵۶۲۹۰۴
۵۳۷۸۱۷ ـ ۵۳۸۳۲۷

لوله‌بازکنی ۵۰ تومان

تخلیه چاه و انبار، حفر چاه و لوله بازکنی با قیمت مناسب ۵۳۷۸۸۵

آگهیهای متفرقه

تلفنهای دفتر خوانندگان ۶۴۲۶۳۳ و ۶۵۱۹۲۰

تعلیم خصوصی شنا در آستخر خصوصی شما زیر نظر مربیان مجرب . تلفن ۷۸۱۵۷۴
۷ـ ۵ بعداز ظهر

چاپ سریع عکس رنگی جهت کارهای آماتوری و حرفه‌ای . تلفن ۸۳۳۷۲۳

ایران خوراک
پیمانکار غذا برای کارخانجات جشنها و عروسی‌ها آماده پذیرائی میباشد ۵۲۸۹۵۶

کرکره چوبی
میشلر MISCHLER
سرما، گرما و نور از کرکره چوبی میشلر عبور نمیکند
پارکت BW
نمایشگاه: شاهرضا کوچه فنرچی
۸۲۹۳۹۰ـ۸۲۴۳۰۷
۸۲۴۸۷۰ـ۸۲۹۵۹۶

ورق ۶
ابعاد ۱۸۰ × ۱۸۰ ـ مخصوص کششی گود ۱۰۰ تن موجود جهت ساختن وان کارهای گود بشقابی تانک آب ۸۹۶۱۷۰

قابل توجه
شرکتهای نماسازی
قویترین چسب آلمانی با . فرمول مخصوص برای خاک سنگ ـ سیمریس وسیمان
کیلوئی ۸۷ ریال
فرمول کار هر نوع نما سازی مجانا در اختیار خریدار گذاشته خواهد شد. خیابان شاه ساختمان آلومینیوم طبقه ۱۲ شماره ۱۲۴۱ تلفن ۶۴۸۵۶۰

استخر
سرویس سلیمی تهیه و نصب و تعمیر دستگاه های تصفیه استخر و جاروب استخر دراسرع وقت ۳۶۳۷۱۷

گمشده

دو برگ چک ۸۲۲۸۹۸ و ۹۹ از حساب ۷۷۶۷۷ بانک ملی شعبه بهجت‌آباد مفقود گردیده از درجه اعتبار ساقط است
آـ۳۴۱۵

سه قطعه چک همایونشهر اصفهان و یک قفره شناسنامه صادره ازگلپایگان و برگ معافی ودفترچه بانک صادرات بنام سیف‌الله نوبخت دوشنبه گذشته در تهران مفقود شده از یابنده تقاضا دارد به تلفن ۵۹۰۲۳۷ کارگاه صنعتی نوبخت اطلاع و پس از تحویل مژدگانی دریافت دارد.
آـ۵۰۹۷

چک بانک سپه تاج بشماره ۳۱۹۸۶۹ عهده حساب جاری ۲۹۹ بنام هاشم هاشمی اصل مورخ ۳۶/۴/۵ مفقود و از درجه اعتبار ساقط است
آـ۳۴۳۴

یک عدد کیف مردانه محتوی مقداری پول و گواهینامه رانندگی و یک برگ چک بانک صادرات شعبه نادری به مبلغ پانصد هزار ریال که از درجه اعتبار ساقط است در میدان بهارستان مفقود شده یابنده به تلفن‌های ۳۱۲۸۲۱ و ۹۵۸۷۵۲ اطلاع داده مژدگانی دریافت دارد ندا و داود آقاجانی

۲ فقره چک یکی شماره ۶۲۲۸۴۷ بمبلغ ۳۰۰ هزارریال بمحو الکرد آقای جعفر شکوهی ویک فقره به شماره ۶۲۲۸۴۹ بمبلغ یک میلیون و هفتصد هزارریال در وجه آقای جعفر شکوهی عهده بانک تهران شعبه باغ صبا مفقود گردیده از درجه اعتبار ساقط میباشد از جوینده تقاضا میشود با شماره تلفن های ۸۵۶۶۰۰ و ۸۵۷۷۰۰ و ۸۵۴۲۸۵ تماس گرفته مژدگانی دریافت دارید
آـ۱۱۷۴

دانشنامه فوق لیسانس مهندسی مکانیک اینجانب چنگیز سردار زاده مجد صادره از دانشکده فنی دانشگاه تهران مفقود گردیده از یابنده تقاضا دارد به تلفن ۸۲۲۵۲۱ اطلاع داده و مژدگانی دریافت دارند.
۱ـ۳ آـ۱۱۸۷

آپارتمان فروشی

در شمال شهر آپارتمانهای ۲ تا ۴ اطاق‌خوابه برای فروش موجود است تلفن ۸۵۳۷۳۶ و ۸۴۷۹۸۲
آـ۵۰۱۵

آپارتمان فروشی جهت دفتر و سکونت در بهترین نقطه قلهک
آپارتمانهای ۱و۲ اطاق خوابه با شوفاژ و کولر جهت سکونت و دفترکار ۲۶۵۱۵۲

یکدستگاه آپارتمان در طبقه سوم واقع در سید خندان اوایل خواجه ـ عبدالله انصاری سه اطاق خواب با هال و اطاق پذیرائی و ناهارخوری با شوفاژ و تلفن بفروش میرسد تلفن ۲۳۶۷۹۱

نیازمندیهای اطلاعات

تلفنهای: ۳۱۱۲۲٤-۳۱۱۲۲۵-۳۱۱۲۱۹-۳۰۳۷۰۲

نیازمندیهای اطلاعات تلفنی آگهی میپذیرد

برامیراتابک و روزولت
آپارتمان‌همکف برای محل کار یاسکونت دو اطاق خوابه شوفاژ، تلفن کولر۲۳٤۳٤۲
آـ۲۸۰۰

آکازیون واقعی
آپارتمانی واقع در تخت طاووس فوق‌العاده‌لوکس حدود ۷۲ متر مساحت با فن‌کوئل و فیش‌تلفن نزدیک یک اطاق خواب یک‌اطاق کوچک کارسالن ناهار خوری حمام و آشپزخانه برای اجاره یا فروش با تلفن ۲۸۰۲۰۳ تماس حاصل فرمائید.

اکازیون
آپارتمان های ۳و٤ و ٥ اطاقی باحیاط و تراس و بالکن‌اعلا وتلفن های مشغول به کارکه در هر طبقه فقط یک آپارتمان میباشد واقع در مرکز تجارتی وسکونتی میدان هفت حوض نارمک بفروش میرسد تلفن های ۷۹۵۷۷۱ و ۷۹۱۵۵٤
۱ـ۳ آـ۲۱٦۲

درسید خندان
آپارتمان‌یک اطاق‌خوابه سالن و انباری ٥٤۰ هزار تومان ۲۳٦۲٦۲ و ۲۳۸٦٦۲
آـ۲۱٦۸ ۱ـ۱۲

آپارتمان مروشی با نازلترین قیمت سمال شهر بویژه شمیرانات ۲۲۸۹۷۱ تفکری

اکازیون واقعی
اگر طالب آپارتمان محکم و ارزان در بهترین نقطه نارمک میباشید باتلفن ۳۹۱۵۲۲ تماس بگیرید.
آـ۳۰۳۰

یک فرصت عالی
فقط ۲ دستگاه دیگر از آپارتمانهای مجموعه ۹ دستگاهی در بهترین منطقه خیابان پهلوی مجهز به آسانسور تلفن مستقیم و تهویه سرد و گرم پارکینک و انباری جمعا به مساحت ۲۳۵ متر با سرویس ایرانی و فرنگی و ساختمانی در سطح بسیار عالی و مهندسی باقی‌مانده‌است به مبلغ یک میلیون و سیصد هزارتومان‌مقطوع

تلفن ٦۸٤۱۰۹

خیابان فرح
آپارتمان ٥ اطاق خوابه به مساحت ۲۰۵ متر فروشی ۸۵۳۸۰۷
آـ۲۹۲٤ ۱ـ۳

خیابان گاندی
آپارتمان های ۲ و۳ اطاق خوابه بمساحت های ۱۲۰ و ۲۰۰ متر شامل فن کوئیل و آشپزخانه‌های چوبی ایتالیائی بفروش میرسد تلفن از ٥ر٤ تا۸شب ۸۹۰٤۹۵ و از ۹ صبح تا۸ شب ٦٤۲۳٦٤
۱ـ٥ آـ۹٥٦

آپارتمان‌فروشی واقع درچاله هرز کلوپ امریکائیها دارای سالن ناهار خوری هال دو اطاق خواب انباری سرویس خارجی‌و ایرانی و شوفاژ و کولر وتلفن مستقل پارکینگ ۱۵۰۰ متر حیاط مشاع قیمت یک میلیون و پنجاه هزار تومان نقدا تلفن ۲۳۷۷۵۸ و ۲٦٦۹۸۵
۱ـ۳ آـ۱۱۹۸

میرداماد
چهار دستگاه آپارتمان تجارتی بفروش می‌رسد دفتر مسعود ۲۲۱۰۹٤ و ۲۲۹۳۳۱

فروش آپارتمان برجاده پهلوی نرسیده به میدان تجریش در نقطه‌ای که تابستان را احساس‌نمی کنید با آسانسور و شوفاژ و تزئینات‌کامل تلفن ۹۳۷۹۲۱

اکازیون
آپارتمان ۳ اطاقه بسیار محکم ۲سقفه لوکس مهندسی سازبا کلیه تجهیزات (شوفاژ روشن تلفن مستقل کولر پارکینگ موکت و کاغذ دیواری پرده بسیارلوکس خارجی) مناسب برای‌محل‌کار، سکونت یا مطب پزشکی قیمت ٦۰۰ هزارتومان برخیابان نصرت غربی جنب اسکندری‌شمالی تلفن ۹۳٦۲۷۸ و ۹۲۲۲۱٦
۱ـ۲ آـ۹۹٦

آپارتمان در قلهک
یکدستگاه آپارتمان دو اطاق خوابه باهال و پذیرائی و سرویس کامل و تلفن قیمت ٥۱۰ هزار تومان بفروش‌می رسد تلفن ۲٦۷۷۱٤
۱ـ۲ آـ۳۰٤٤

فروش مجموعه آپارتمان
ساختمانی با ۲٤ واحد مسکونی در بهترین‌نقطه خیابان وزراء مشرف به پارک ساعی دراستاندارد لوکس یکجا بفروش می رسد ٦۲۰۹۳۰

آپارتمان
۲ اطاق خوابه
باسالن‌و هال‌سرتاسری شوفاژ روشن پارکینک واقع در بالای میدان شهیاد بمبلغ ٤۸۰هزار تومان فروشی
تلفن ۹٤۱۷۱٦

آپارتمان
۳و٤و٥ اطاقه باقیمت مناسب نقد و اقساط تلفن ۷۹٤٦٥٤

آپارتمان فروشی تهران‌ـ پارس با وام بانکی ۲۵۰ هزار تومان پیش قسطبه اقساط ۱۵ ساله از یک الی ٥ اطاق تلفن ۷۸۲۰۳۰ و ۷۸۰۰٦۱

آپارتمان دو اطاق خوابه با پارکینگ شوفاژ کولر آیزنهاور سیمتری نظامی چهارراه طوس پلاک ۹٤تلفن ۹٥٦۷۸٤
آـ۹٤۲

فروش آپارتمان شخصی ساز دو دستگاه ۲ و ۳ اطاق‌خوابه باقیمت مناسب فروشی تلفن ٦۲۷۳۹٤ـ ٦۲۳۷٤٦ـ ٦۲٤۷۳۱ سازمان تهیه مسکن موریس

مقابل‌پارک‌کورش
آپارتمان یک اطاق خواب بمساحت ۸٤ متر ۵۰۰ هزار تومان ۲۳٦۲٦۲ و ۲۳۸٦٦۲
۱ـ۱۳ آـ۹۱۲

میدان ونک آپارتمان ۳ اطاق خوابه لوکس بافن‌کوئل پارکینگ ۸۹۰ هزار تومان بیواسطه فروشی ۸٤٥۷۰۱ و ۸٤٤۰۲۳

آپارتمان فروشی
دو اطاق خوابه در طبقه‌سوم ساختمان سه طبقه ۱۲۸ متر بنابا پارکینگ و تراس و موکت‌پرده کرکره ـ کولر ـ شوفاژگازی ـ و دکور ـ فیش تلفن ٤٥ متری سید خندان خیابان پیروزه نبش کوچه آذربقیمت‌مناسب تلفن۲۷٥٥٤۸
۱ـ۲ آـ۲۹۲۸

از آپارتمانهای بهجت آباد ۳ اطاق‌خوابه‌کاملا مجهز استخر وپارکینگ تلفن و فن‌کوئل با ۱۹۲ متر زیر بنا بفروش می رسد تلفن ۸۹۹۷۱۹
۱ـ۳ آـ۲۱۹٥

ارزان واقعی
آپارتمان۱٤۷متری محکم‌خوش نقشه باشوفاژ کولر موکت جمشید آباد شمالی متری ٥۳۰۰ تومان۹الی ۱۲ و ٥ر٤ تا۸ بعد ازظهر تلفن۹۲۹۰٤۸

چند دستگاه آپارتمان لوکس مهندسی ساز
دو اتاق‌خوابه باپارکینگ آسانسور فن کوئل واقع در جهت شمالی خیابان میرداماد مقابل ساختمان بیمه پیکان به فروش میرسد ۸٤۱٥٥۸

آپارتمان طبقه دوم
یک اطاق خوابه با کولر و تلفن فرح شمالی فروشی ۸٥٥۲۷۱
آـ۲۳۱٦ ۱ـ۳

فروش آپارتمان ٤اطاق خوابه حسینیه ارشاد خیابان زمرد تلفن ۸٤۰۹٤۲
آـ۱۱۹۸ ۱ـ۲

محل کار یا مسکونی
آپارتمان بمساحت مفید ۹۲متر با۲ اطاق خواب سالن‌پذیرائی نوساز پارکینگ کولر شوفاژ تلفن‌بیواسطه و مقطوع ٦۳۰ هزارتومان‌نشانی تخت جمشید غربی اول وصال ساختمان رضائی‌طبقه سوم تلفن بعد از ظهرها ٦۸۷۰۰۳
۱ـ۲ آـ۸٦۱

آپارتمان ۲ اطاق خوابه در داودیه‌با۳۰۰ تومان‌وام بانکی بمبلغ ۷۰۰ هزار تومان تلفن ٦۲٥٥۰۰ از ۳ ببعد
۱ـ۲ آـ۱٥٥۲

دو دستگاه منزل ویلائی واقع در نارمک فروشی ٥ تا ۷ بعداز ظهر تلفن ۳٤۹۷۰۹

آپارتمان لوکس
یکدستگاه‌آپارتمان مدرن ۳اطاق خوابه واقع در داودیه‌خیابان‌جلفاانتهای دراج شرقی دست چپ نمای آجری بامشخصات زیرمقطوع‌بمبلغ ۹٥۰۰۰۰ بفروش میرسد پارکینک پیلوتی ـ اسانسور ـ دربها، کمدها و قفسه های آشپزخانه چوبی ، سالن پارکت دانمارکی، کاشی وکلیه لوازم بهداشتی و برقی‌خارجی لوکس ، شومینه ،شوت آشغال بار ودکور های چوبی حدود۱٥۰مترمربع بدون پارکینک باپلان اختلافات سطح لطفاپس از بازدید در ساعات ۱٦ الی ۲۰با۸۳۸۱۹۰تماس بگیرید
آـ۲۳۱۹

خیابان ایوبی ۳طبقه ٥ اطاقه باآب وبرق‌تلفن شوفاژ ۳ میلیون و ۸٥۰ هزارتومان‌تلفن۸٤۱۲۱٥
آـ۲۳۱٥

خانه‌فروشی
در خیابان پهلوی
مقابل هتل هیلتون
۳طبقه ساختمان شخصی‌ساز مجهز و مجزا باتمام وسایل‌و قابل تفکیک تلفن ۲۹۱۳۰٦
۱ـ۳ آـ۲۹۸۸

آکازیون واقعی
مرغوبترین خانه کلنگی برای ساختن ۱۲دستگاه آپارتمان لوکس دونبش ۱۳ متر عرض و ۳۳ متر طول باضافه ۸ متر سند اضافی تراکم ۳۳۰درصد جنوبی وصال شیرازی کوچه مهرین پلاک ۱۲بی واسطه ۲۹٥۰۰۰۰تومان تلفن ٦۲٦۲۱۸

امیرآبادشمالی خانه‌جنوبی دو دستگاهی ۲٦۰ متر بادو رشته ٦٥۲۰٤۹

خانه ٤۸۷ مترمربع درفرمانیه سه‌اطاق خواب ، ناهارخوری ۲ سالن ۲ حمام ۳ توالت ۳ زیرزمین۲ گاراژ رو بازاستخر وباغچه باتمام تجهیزات مدرن شخصی لطفا باایرج نیری ۲۷٦٦۱۳ از ساعت ٥ر٥ بعد ازظهر به بعد تماس بگیرید.

منزل فروشی خیابان
دامپزشکی‌چهار راه‌قصرالدشت پلاک۳٥۱ شمالی جنوبی ۱۱٤ متر دو طبقه و نیم ۸ اطاق تلفن سرویس کامل ۹٥۹۸۸۹

خانه ویلائی در یوسف آباد شخصی ساز بمساحت ۸٤۰ متر دارای آب و برق وتلفن وشوفاژ واستخر با دستگاه تصفیه و قسمت مجزا برای مستخدم نقد و بدون واسطه بفروش میرسد. از ساعت ۸ صبح غیراز جمعه و تعطیلات باتلفن ٦۲۹۸۱۷تماس‌بگیرید.

خانه فروشی بمساحت ۱۲٤ متر دارای حیاط و ٥ اطاق ٤×۳ حمام تلفن کولر آماده فروش تلفن ۳۳٥٥٦۱

فروش فوری
خانه ویلائی مدرن بمساحت ۲۸٥ متر و ۱۸۰ متر زیر بنا دربهترین‌نقطه ۳۰ متری‌ونوق بفروش میرسد تلفن۳۹۱٥۲۲

خانه‌ای بمساحت ۱٥۷ متر پپسی‌کولا اول جیحون دردو طبقه کاملا مجزا هر طبقه ۳ اطاق یک هال با لوازمات فروشی تلفن ٦٥٥۳٤٤ و ۹٦٦۸۹۷

قلهک
٥ر۲ طبقه مستغلاتی ۲۲۰ متر زمین ۳٥۰ متر بنا تلفن ۲ پارکینگدر حیاط بدون‌واسطه یک میلیون و هفتصد هزار تومان تلفن ۲٦٥۲۹۹
آـ۳۰۲۱

بقیمت اکازیون
خانه‌ای دونیم طبقه دارای ٥ اطاق بزرگ ، کولر ، تلفن ، کرکره ۲۰۰ متر زیر بنا ۱٥۰ متر مساحت در خیابان آمل ۷٦۸٤۳٥ و ۳٦۳۰۱٥
۱ـ۲ آـ۳۰۱۱

خانه در آریامهر با شرایط عالی دو طبقه فروشی تلفن ٦٥۷۲۱٦
۱ـ۸ آـ۸۱۷

اکازیون واقعی
منزلی جنوبی دو طبقه ونیم هر طبقه مجزا دارای ٦اطاق ودو هال بزرگ و زیر زمین باتمام‌وسائل آشپزخانه ،حمام پرده کرکره، آب ، برق، تلفن ودو عدد کولر ارج واقع در خیابان‌فرح‌آباد ژاله بین‌خیابان اول‌ودوم نیروی هوائی‌فرعی دوم بعلت مسافرت بفروش‌می رسدتلفن ٥۳٥۱۲۰ و ٥۲۷٤۰٥
٤ـ۱ آـ۳۰٤۳

آکازیون
خانه‌ای ویلائی با ٤ اطاق و یک هال مجهز به کلیه وسائل بمساحت ۲۰۰ متردر فرح آباد ژاله‌ساختمان های بانک رهنی ۹٥۰ هزار تومان بیواسطه فروشی
۳٤۳۷۰۷و ۳۳۸۸۸۹
آـ۷٦٥

خانه‌ای بمساحت ٦۰۰ متر ۳ اطاق هال و پذیرائی بزرگ ، کاغذ دیواری، موکت، اف‌اف، استخر، پاسیو، لوله‌کشی ، شوفاژ ، دکوربندی باتمام تجهیزات آشپزخانه شمالی و جنوبی جنب اتوبان کرج فروش یا معاوضه بایک خانه کوچکتر جاده قدیم یا خود شمیران تلفن ۲۷٦۹٤۷
۱ـ۲ آـ۹۹۲

خانه ویلائی دونبش
در بهترین نقطه تهران پارس ۳۲۰ متری تازه ساز ٥ اطاق زیر زمین ۲ در مجزا ، باغچه و تلفن ۰۰۰ر۱۸٥۰تومان تلفن ۷۸٤۷٥٤

خانه فروشی
منزلی به مساحت ۱۸۰ متر یک‌ونیم طبقه با ۳ اطاق شمالی با آب‌وبرق فیش تلفن نقدا و یا قولنامه‌ای‌بفروش‌میرسد طالبین با شماره‌تلفنهای ۳۰۲۰٤۰ و ۳۱۷٥۹۰ تماس بگیرند

قابل توجه‌آقایان‌پزشکان شرکت ها و موسسات بزرک
یکدستگاه‌ساختمان‌مدرن احداثی در ۹۰۰مترزمین با پارکینک فن‌کوئل و آسانسور شامل ۲۰ آپارتمان ٤ اطاقه واقع در جهت شمالی خیابان میرداماد تک ،تک یا‌یکجا به‌فروش میرسد تلفن ۸٤۱٥٥۸

بلواراميرابراهيمی‌منزلی دو طبقه محیطی ارام با منظره استثنائی هرطبقه مستقل با ٦ اطاق و تمام تسهیلات پارکت،شوفاژ دو دستگاه تلفن‌٤۲۰متر زمین ٥٥۰ متر ـ زیر بنا بفروش میرسد تلفن ۸٤٥۹۲٤

اگر خانه خوب و ارزان میخواهید
بعلت مسافرت به امریکا یکباب خانه۲طبقه نو ساز به مساحت ۳۰۰ متر دونبش رو کارسنگ هر طبقه مستقل و شامل ۲ و ۲اطاق خواب ـ سالن های پذیرائی و ناهار خوری ـ حمام ـ آشپزخانه‌ـ توالت ـ زیر زمین ـ حیاط و سرویس کامل‌ـ اب و برق ، تلفن ـ شوفاژ‌ـ کولر واقع در قلهک بر خیابان دولت و حکیم زاده تخلیه شده به قیمت۲میلیون تومان بفروش میرسد تلفن تا ۹صبح وشبها۸۲۰۸۱٦ و از ٥تا۸ بعدازظهر ۷٥۲۸۸٤
۱ـ۲ آـ۹٥۹

خانه کلنگی از شاهرضا ببالا خریدارو فروشنده‌ایم٦۲۷۳۹٤ و٦۲۳۷٤٦ـ ٦۲٤۷۳۱
۱ـ٥ آـ۳٤۷

خانه ویلائی شمالی
واقع در بهترین نقطه‌مجیدیه بمساحت ۲۰۰ متر دارای۱٦۰ متر زیر بنا دو اطاق خواب سالن پذیرائی وناهار خوری هال بزرگ دو زیر زمین اب و برق تلفن بفروش میرسد تلفن ۸٥۲۳٥٤ و
آـ۹۱٤

خانه‌ای شمالی مساحت ۱۹٤ متر مربع دو طبقه بیش از ۲۰۰ متر زیربنا دارای ٤ اطاق خواب ، دو هال سالن پذیرائی وناهار خوری ـ و اطاق مستخدم انباری ، کاغذ دیواری کولرنو سرویس کامل‌تلفن‌ودرب‌ماشین‌رو با سایبان واقع‌درمیدان کندی تاج محل (نمازی اول) شماره ۸۳قیمت‌یک میلیون‌و ۳٥۰هزارتومان فروشی بدون‌واسطه‌همه روزه از ساعت ۸ صبح تا۸شب مراجعه‌فرمائید. تلفن ۹۸۲۱۱۱(ازساعت ۷ صبح تا ۱۰ شب) .
آـ۱۱۹٤

خانه جنوبی‌ـ بمساحت حدود ۲۲۰ متر مربع با ۱۸۰ متر مربع زیر بنا دارای ٥ اطاق با آب‌ـ برق ـ تلفن و کولر وسرویس کامل و واقع‌دربالای خیابان منیریه بفروش میرسد تلفن ٦٦۱۷۰۲
۱ـ۳ آـ٦٤۰

قابل توجه
شرکتها و مؤسسات
خصوصی‌ودولتی
ساختمان ٤ طبقه دارای ۲٤اطاق واقع‌درخیابان فردوسی بمساحت ۲٥۷ متر هر طبقه ۱۸۰ متر زیربنا (یکدستگاه) سه اطاق خواب و سرویس کامل با آب ، برق، تلفن پرده کرکره و موکت به علت مسافرت فوری یکجا یا جداگانه بفروش می رسد تلفن ۹٥٤۲۲۲

تخت طاوس
خیابان آقاولی منزلی جنوبی بمساحت ۳٥۰ متر شخصی ساز دو طبقه مسغلاتی هر طبقه دو اطاق خوابو۲ شماره تلفن بفروش میرسد تلفن ۸٤۰٥۳٥

منزل ویلائی
یکدستگاه منزل ویلائی بمساحت ۱۰۰۰ مترمربع ۱٦۰۰ متر زیربنا سه طبقه دارای ۱۳ اطاق خواب سالن پذیرائی بزرک گچ‌بری و آینه‌ـ کاری شده شوفاژـ کولر تلفن و استخر کوچک‌به مبلغ ٦ میلیون تومان‌به فروش میرسد خیابان پهلوی کمی بالاتر از باغ وحش و دولتشاه ، بلوار حافظ شیرازی تلفن ۳۱۱۲۲٤ و ۳۱۱۲۲٥

اکازیون
بسیارعالی
دربهترین نقطه
سلطنت‌آباد
دو طبقه ویلائی‌مستغلاتی بمساحت ل زمین ۳۰۰ متر طبقه اول و دوم هر یک ۱۸۰ متر مساحت مفید هر یک ۱۳اطاق‌خواب با متراژ های ۱٦ تا ۱۸ مترو آشپزخانه،پذیرائی ناهارخوری‌وسیع‌وبسیار دلباز منظره عالی بالکن ۱۰ × ۲ و دارای زیر ـ زمین مستقل به مساحت ٦۰ متر ، دارای‌دو اطاق خواب، سالن،دستشوئی حمام، استخر بزرک با باغچه زیبا ، شوفاژ ، کولر دو خط تلفن‌بمبلغ دو میلیون‌و چهارصد هزار تومان بفروش می‌ـ رسد تلفن ۷۳٦۱٥۰

توجه
یک باب خانه ۳ طبقه دارای ۲ اطاق خواب و زیر زمین با سرویس کامل بمبلغ ۲٦۰ هزار تومان‌در خیابان‌امیر کبیر کوچه منصورالحکما به فروش میرسد .
تلفن
۳۹۱۰۱٤

منزل‌و یلائی مساحت ۳۲۱متر اول گیشا مجهز به گاز ، شوفاژ بدون واسطه دو میلیون تومان تلفن ٦۳۷۳۰۷
آـ۲۰۰۱

ساختمان‌تجارتی‌فروشی نزدیک پارکینک میدان ۲٥ شهریور
٤ طبقه ۲۰ اطاق‌باموکت و پرده کرکره و چراغ سقفی و یک نمایشگاه ۸۰ متری شیک و قابل تقسیم با کولرو شوفاژ و تلفن و پارکینک اختصاصی به تلفن های ۸ و ۸۳۹٥۲۷ مراجعه شود

منزلی جنوبی‌بسیارمحکم و مهندسی ساز واقع‌در عباس‌آباد خیابان مهناز کوی ٥پلاک ٤٤بمساحت ٤۲۰ متر مربع‌با استخر و دو طبقه مجزاهرطبقه ۲٤۰ مترزیربنا و٤اطاق خواب با تلفن و کولر مستقل قیمت مقطوع ۳ میلیون و پانصد هزار تومان تلفن ۸٤۳۸۹۷

درآریا شهر
خانه‌ای ویلائی دونبش ٥ اطاق خواب سالن پذیرائی نهارخوری و سرویس کامل به‌مساحت ٥۰ر۳۹٥ متر تلفن ۹۷٦۷۹٤

فروش فوری
خانه‌ای بمساحت ۱۳۰ متر زمین ۱٦۰ متر ساختمان ۲ طبقه ۲ سرویس ٥ اطاق ۲ هال کوچک آب و برق و تلفن کولر کرکره و پرده دکوری موکت گنجایش ۳ ماشین مقطوع ۸۰۰ هزار تومان فرح آباد ژاله ایستگاه حمام‌مقابل پمپ بنزین از ۹ صبح تا ۷ بعدازظهر با تلفن ٥۳۸۸۳۱ و ازا۷ بعداز ظهر ببعدتلفن۳۳٥۹۱٦

یکباب منزل به مساحت ۹۸۲ متر با ٥۳۰ متر زیر بنا در ۲ طبقه با۸ اطاق گاراژ شوفاژ و تلفن واقع در خیابان بهار بالاتراز تخت جمشید دونبش بفروش‌میرسد تلفن ۷٥٦٤۳۸ از ساعت۱۱الی ۱۲ و از۱٦ الی ۱۸
۱ـ۲ آـ۲۱٥۷

خانه‌ای ۱۷۰ متری شمالی واقع در باغ‌صبا فوری به فروش می‌رسد قیمت مقطوع یک‌میلیون تومان تلفن ۷٥۱۰۰۹

خانه فروشی حوالی میدان کندی‌ه ٥ر۳ طبقه دارای ۱۰اطاق ودو انباری ۱۱۸٥۰۰۰تومان ۹۳۷۹٦۹
۱ـ۳ آـ۲۱۸۷

خانه شمالی مشرف ۲بر مستغلاتی مصفا با منظره‌ای بسیار عالی ٥ر۲ طبقه در بهترین نقطه ییلاقی شمیران زعفرانیه‌آصف بمساحت ٦٤۰ متر و ٦۰۰ متربنا ۲ طبقه هر طبقه ٥ اطاق خواب بسیار روشن به انضمام هال پذیرائی و ناهار خوری با سرویس کامل پاسیو و طبقه زیر تاسیسات شوفاژ۲اطاق مستخدم و هال موکت پرده کرکره هر طبقه کولر جداگانه۲ شماره تلفن و استخر به علت مسافرت بخارج بفروش میرسد لطفا بین ٤ تا ۸ بعدازظهر برای تعیین وقت با شماره تلفن های زیر تماس بگیرید .
۲۷۳۰۸۳ ـ ۲۷۹٦۷۲

خانه‌ای مهندسی ساز بین‌ظفر وقلهک بمساحت ۳۳۰ متر و ٦٥۰ متر زیر بنا دو طبقه‌و نیم زیرزمین بزرگ استخر شوفاژ لوله‌کشی گاز تلفن هر طبقه دارای شومینه دیواری موکت شده با سرویس کامل دارای۹اطاق قیمت ۲ میلیون وپانصد هزار تومان تلفن ۲٦۷۲۱٤
آـ۲۱۷٤

خانه فروشی در گلشهر کرج
بمساحت۲٦۲ مترزیربنا ۱٤٥ متر ۱۳اطاق یک‌هال یک پارکینک و یک‌مغازه با آب و برق و فیش تلفن به قیمت ٤٥۰هزار تومان بفروش میرسد تلفن ٦۳٦۹٥۸

قابل توجه
شرکتهای ایرانی و خارجی و مسکونی
خانه‌مستغلاتی شمالی‌به‌مساحت ٤۲۰ متر زیر بنا ۱۰٥۰ متردر ٥ر۳ طبقه دارای ۲۲ اطاق شوفاژ کوار چهار رشته تلفن روکار سنگ پارکینگ بزرگ بر۲۰ متری زیر تخت طاوس ۸۳٥۲۲۲ و ۸۳۲٤٤۰

قابل توجه‌بازاریان‌محترم بین شهباز و دی منزلی ویلائی دو نبش نوساز بمساحت ٥۷۰ متردارای تلفن‌ـ شوفاژ ـ کولر پاسیو در موقعیت بسیار عالی بفروش می‌رسد ۳٥۲۷۷۰

خانه‌ای بمساحت تقریبی ۷۰۰ متر دارای استخر و ۳ اطاق خواب پذیرائی تلفن مستقل‌در خیابان‌نفت خیابان نهم شماره ۲٥مبله ونیمه مبله اجاره‌داده میشود تلفن ۲۲٤۸۱٥
۱ـ۲ آـ۲۱٥٦

خانه‌ای بمساحت ٥٥متر مربع واقع در اول‌خیابان اتابک بفروش می‌رسد قیمت ۲٥۰ هزار تومان تلفن ۳٥۳۲٥٥

اکازیون
خانه کلنگی شمالی بر میدان بمساحت ۲٥۰ متر مربع و یکباب خانه شمالی بمساحت ۱۰۸ مترمربع دو اطاق با سرویس کامل بدون واسطه بفروش‌میرسد نارمک۷۹۳٦۸۹
۱ـ۲ آـ۲۱٦۰

اکازیون
خانه شمالی درآریاشهرخیابان ۱۷ پلاک ۲٥ به مساحت ٤٥۰ مترمربع تلفن : ۹۷۰۳۳۸
۱ـ۳ آـ٦۱۹٥

خیابان روزولت اردلان دوباب خانه متصل بهم اولی ۳۰ × ٥ر۱٤ به مساحت ٤۳۰ متر دومی ٥ر۳۰ × ۱۲ مساحت۳۷۰ متر تراکم ۳۳۰ درصد باجواز نقد و اقساط بفروش‌میرسد تلفن ٦۲۸۷٦۹

خانه‌ای شخصی ساز دوبر ۳۱۲ متر ۲۷۰ متر زیربنا (۷۲ متر از حیاط اصلاحی) ٥ر۱ طبقه پاسیو شومینه ٥ اطاق خواب مقطوع۱٥۰۰۰۰۰ تومان‌قلهک‌خیابان‌نوبهار قاسم انوار شماره ۱۳٥ از ظفر انتهای رئیسی نونهالان‌قاسم‌انوارشماره ۱۳٥ تلفن ۲٦۱٥۳٦ بعدازظهرها از٦تا۱۰
آـ۱۱۹۲

خانه‌ای‌به مساحت ۲۰۰ متر۳ طبقه مستقل و با یک مغازه بزرگ۳بر بادو سرویس‌کامل پرده‌کرکره جیحون دامپزشکی قیمت ۱۱۰۰۰۰۰ تومان تلفن ۹٥۱۱۸۱ و ۹۷٦۱۷٦
آـ۱۱۸۸

اکازیون
بین پهلوی و جردن خانه‌دو طبقه شمالی‌وجنوبی شخصی ساز مستغلاتی هر طبقه‌٥اطاق خوابشوفاژ و کولر و تلفن استخر بمساحت ۱۲۰۰ متر و ۸۰۰متربنادارای دو سند ٦۰۰ متری ساختمان با ٦۰۰ متر زمین بطور جداگانه یا رویهم بفروش میرسد تلفن٦۲۱٤٦۸

درشهر گرگان
۲۲۰متر ساختمان مدرن‌ویلائی ۱۲۰۰ متر باغچه گل تلفن ۸۹۰۸٤۰

زعفرانیه خانه ویلائی بسیار مدرن‌مساحت ٦٥۰متر بنا۷٥۰ متر۸ اطاق و هال وسرویس حمام سونا استخر با تصفیه قیمت ۷٥۰۰۰۰۰ تومان جم ٦٦۱۳۷۷ و ٦٦۱۹۳۷

قابل توجه
شرکت ها وموسسات
یکدستگاه ساختمان مدرن سه طبقه و نیم شامل ٤ دستگاه چهار اطاقی‌و ۲ اطاق در زیر زمین با پارکینگ در جهت جنوبی خیابان میرداماد‌نزدیک جردن‌بفروش میرسد۸٤۱٥٥۸

خانه‌ای کلنگی‌قابل استفاده ۳۹٥ متر آب و برق و تلفن درخیابان ششم بهمن فروشی از ۱۰الی ۳ بعدازظهر ۹۲۷۹۱۳

منزلی واقع در آریاشهر بمساحت ۲۲۰مترویلائی با تلفن‌وکولر وسرویس کامل بفروش می رسد تلفن ٥۲۹٥۷۷

آکازیون واقعی
برای فروش
خیابان نفت میرداماد
خانه‌ای به‌مساحت ٥٥۰ متر و ۸۰۰ متر زیربنا شخصی‌ساز و لوکس دارای ٥ اطاق خواب ۳ حمام توالت مهمان‌سالن ناهارخوری ، آشپزخانه و آبدارخانه سرویس مستخدم جداگانه زیر ـ زمین کامل و حوض‌خانه کف‌پارکت وموکت با شوفاژ و کولر و تلفن فوری بفروش میرسد تلفن ۲۸۰۲۰۳

عباس آباد
فرح‌شمالی
اکازیون واقعی فروش‌فوری خانه‌ای ویلائی یکطبقه ونیم شخصی‌ساز شمالی بمساحت ٥٦۰ متر زیر بنا ٥۰۰ متر دارای٦اطاق و اطاق مستخدم روکار سنگ مجهز به شوفاژ کولر تلفن گاراژ بقیمت ۳ میلیون و ٤۰۰ هزار تومان بفروش میرسد
۸۳۲٤٤۰ و ۸۳٥۲۲۲

فروش فوری
درعظیمیه کرج
منزلی ویلائی بمساحت ٥۰۰ متر زیربنا ۳۰۰ متر تلفن ۷٥۹۱٦۷ ساعت ٥ره تا ٥ر۸ بعد ازظهر لاجوردی

منزلی در حوالی میدان شاه نوساز٥ر۲ طبقه شمالی با ۲ رشته تلفن فروشی تلفن ۳٦٥۸۹۷

خانه فروشی در خیابان بهار کوچه زرین بن‌بست منصور کاشی ۸ مساحت ۳۱۰ متر ٦ اطاق در دو طبقه و ۲ اطاق جدا با آب برق و کولر تلفن وسرویس‌کامل بدون واسطه ۲ میلیون از ساعت ٥ الی ۸ شب تلفن ۷٦٥۷۹۹

بهترین
منطقه
مسکونی
سلطنت آباد
بوستان دهم ۸۰۰ متر باغ مشجر ساختمان ویلائی یک طبقه قابل توسعه تا ۲ طبقه ۲۸٥ متر زیر بنا ۱۳اطاق‌خواب سالن ناهار خوری آشپزخانه مجهز اطاق مستخدم با سرویس‌جدا برق۳ فاز تلفن وشوفاژ بفروش میرسد تلفن ۹۷۷۷۳۲ و ۲۷۳۸۲۱
آـ۲۲٥۰

(منزل فروشی)
یک باب منزل شمالی بمساحت ۷۰ متر مربع چهار اتاقه دو طبقه باآب و برق و موکت وکاغذدیواری واقع درخیابان شاه‌صفی چهارراه امامی‌شماره ۸۳ بفروش میرسد تلفن ۲۹۱۱٦۹

طبقه دوم خانه‌ای دو طبقه در نارمک پیش فروش می شود‌سه اتاق هال سرویس۸۰ متر زیر بنا ۳۱۰ هزار تومان ۳۹۲۸٥۸
آـ۹۸٤

یکدستگاه ساختمان بسیار عالی و مهندسی ساز شامل چهاردستگاه آپارتمان مناسب برای سکونت .مطب .دفاتر تجارتی با موقعیت ممتاز واقع در بهترین نقطه خیابان پهلوی روبروی پارک ساعی یکجا و یا بطور جداگانه بفروش‌می رسد تلفن ۸۳٥٦۰۱

خانه‌ای
بمساحت
٤۰۰ متر
دارای ۸ اطاق
باسرویس کامل
شخصی ساز در
امیرآباد
شمالی
روبروی پارک فرح بعلت مسافرت بفروش‌میرسد تلفن های ۹۲۷٥٦۲ و ۹٥۳۹۲۸

اول نظام آباد
خانه دو طبقه به مساحت ۱۲۰ متر ٥اطاق‌باسرویس و تلفن قیمت ٦٥۰ هزار تومان
تلفن ۸۳۳۳۰۱

یکخانه درخیابان سعدی شمالی مقابل شرکت بیمه‌ایران بمساحت تقریبی ٥٥۰ متر مالکیتو سرقفلی آن بفروش میرسد تلفن ۳۱٦۱٦۱
آـ۹۸۹ ۱ـ۲

مستغلات شخصی ساز
٤ طبقه بفروش میرسد تلفن ۸۹٤۱٤٥
آـ۹٥٥ ۱ـ۳

اکازیون
یکباب خانه مسکونی درمیدان بهارستان‌کوچه‌نظامیه بمساحت ۲۰۰مترودو طبقه هر طبقه‌مجزا باسرویس کامل با زیرزمین بزرگ بعلت مسافرت بفروش میرسد ساعت ٤ الی۸ بعد از ظهر تلفن ۳۱۰۱۸۹
آـ۹۹۲

ویلافروشی
ویلا فروشی درشهسوار باآب‌وبرق‌تلفن۹٤۱٥۸۳ از ٥تا۹ بعدازظهر
٤ـ۱ آـ۱۲۰۰

ویلائی در کرج‌بمساحت ٥٦۰ متر و ۲۰۰ مترزیر بناسرویس کامل‌واستخر ٥٥۰ هزار تومان تلفن ۳٥۸٦۷۲

متل قو
ویلای فروشی
۷۲۰ متر زمین ۱۷۰متر زیربنا ۲ اطاق خواب ۲ سرویس ایرانی وفرنگی ٤٥۰ هزار تومان غیر از پنجشنبه و جمعه ٥ تا۸ بعداز ظهر با تلفن ٦٥۷۰٦۳ تماس‌بگیرید.
ویلا فروشی بوم‌هن
۲دستگاه ویلای نیمه تمام هر یک بمساحت ۱۱۰۰ مترباآب برق مشجر ٤ اطاق خواب۲ اطاق پذیرائی نهار خوری‌هال ۲اطاق مستخدم‌گلخانه و استخر درجاده بوم‌هن نرسیده به ژاندارمری جنب املاک ایران زمین ۳٦٦٦۲۸ و ۳٤۷۷۷۲و ۳٤۷۸۹٤ و ۳٤۰٦٤٦

ویلای فروشی
درخزرشهر
یک دستگاه ویلای‌دو اطاق خوابه سنتی با مبلمان و تجهیزات‌کامل بدون واسطه بفروش‌می رسد از ۹ الی ۱۳ باتلفن ۸٥۸٤۹٤ و از ساعت ۱۷ الی ۲۰ با تلفن ۲۳۰۰۲۳ تماس بگیرید

آکازیون
ویلای فروشی
شماره ۳٥۳ واقع در جاده ملارد کرج بعد از پمپ بنزین انتهای خیابان حافظیه دهکده ییلاقی خانه کرج طالبین می توانندهمه روزه جهت بازدید از محل با تلفنهای ٦٦٥٦۸٥و ٦٦۷٤۱۲ تماس بگیرند.

ویلای فروشی
ویلائی بمساحت۷٥۰متر مربع و ۷۰۰مترمربع‌زیر بنا شخصی ساز استخر باتصفیه شوفاژ ، کولر درخیابان‌پهلوی‌محمودیه مقطوع ٥ میلیون تومان تلفن ۲۲٦٦۸٤ از ۹ تا۱۲ و ٤ تا ۷ بعداز ظهر
ویلای مبله در نوشهر اجاره یا فروشی ۲٦۸۱٦٥

ویلائی ایده‌آل
باسقفهای معلق و معرق کاری سالن زیبای ٥دری گچبری با آسانسور غذا ۷ اطاق خواب (تمام‌مبله) با ارکاندیشن استخر باتصفیه قیمت باور نکردنی تحویل فوری گیشا بر بلوار بدون واسطه ۹۲۲۲۱٦ و ٦۳٥۲۸۸

ویلائی در قلهک نشاط یکطبقه زمین ۲۹۰ متر بنا۲٥۰ متر۳ اطاق خواب باسرویس کامل اطاق مستخدم و استخر تلفن بقیمت یکمیلیون و ٦۰۰هزار تومان فروشی دفتر جعفری ۲٦٤۸٦٤

خانه‌شمارا بخارجیان اجاره‌میدهیم

موسسه نیازمندیهای خارجیان
خانه بخارجیان اجاره میدهد
۸۳۰۰۸۱ - ۸۳۰۰۸۲
۸۲۱۸۱۱ - ۸۲۱۷۲۳
۳٦۱ تخت جمشید مقابل سفارت آمریکا

مقدم ـ ۷۳٦۱٥۰
اجاره بخارجیان ۲٤ ساعته

سازمان مسکن پارس
مرکز ۸٥۳۸٥۳
۸٤۸٤۲٤
اجاره ۸٥۷٥۸٥
بخارجیان

۲٤ ساعته
یونیورسال
۲۲۸۷۹۹
مرکز اجاره بخارجیان
باتضمین یکساله

موسسه امور خارجیان
مرکز اجاره تخت جمشید جنب بهار ٥۰۲
۷٥۱۷۸۲-۷٥۲۳٥۸

ZAFAR موسسه ظفر
معتبرترین مرکز اجاره خانه بخارجیان شمال شهر
بتلفنهای: ۲۲٥٥۰٤
۲۲۷۷٤٦-۲۲۸٥۸۹

ایران مسکن IRAN
گروه مجهز با ۳٥ نفری ـ اجاره بخارجیان ـ شمال‌شهر ـ شمیرانات (خرید و فروش)
۲۲۰۸٤٤-۲۳۰۲۷۳

آژانس بین‌الملل
مستغلات شمارا بخارجیان اجاره میدهد ۸۳۰۸٤۱ ـ ۸۳۰۸٤۲

موسسه امپایر ۲۲۷٥۰۰
خانه بخارجیان اجاره میدهد
۲۲۸۹٥٥-۲۳۲۲۲۲

وزیری
٦٥۸۱۸۸
٦٥۳۷٤۳
اجاره بخارجیان ـ خرید ـ فروش

آژانس استار
اجاره بخارجیان
۸٤٦۱٦۳-۸٥٦۱۷٤

موسسه ایران‌ورلد
ویلا و آپارتمان شما را به خارجیان اجاره میدهد
٦۸۰۱٥۷-٦۸۷۱۷۳

موسسه فرود
بزرگترین مرکز اجاره بخارجیان
٦۸٦۱٥۸-٦۸٥۷۳۷

۸۳٥۱۲۰ - ۸۲۹۷٦٦
سازمان کورش
اجاره منازل بخارجیان

۸۲٤۹٥۳
سازمان نیازمندیهای خارجیان
خانه شمارا به خارجیان اجاره میدهد
۸۲۷۹۰۱-۸۳۸۱۰٦

سازمان مسکن کندو
کانون اجاره بخارجیان
ویلا آپارتمان دفترکار خرید و فروش
۲۲۷٦۳۸-۲۲۷٦۳۹

شرکت پنج قاره
ویلا ، آپارتمان ، دفتر کار خرید فروش واجاره ٦۸۱۲۳۱، ٦۸٥۳۳۳، ۸٥۰۸۳٤

مسکن اعزام
آپارتمان دفتر کار ویلا اجاره و فروش ٦۸۲٤۷۲

بانک سپه تهران ۳ ایران مرینوس قم ۱

تیم فوتبال بانک سپه تهران برای انجام یك مسابقه دوستانه با تیم فوتبال ایران مرینوس قم وارد این شهر شد و تیم میهمان توانست مسابقه را با نتیجه سه‌بریک بنفع خود تمام کند. این مسابقه برای آمادگی تیم ایران مرینوس‌قم‌جهت شرکت‌درمسابقات جام های البرز و حذفی انجام میگرفت که در وقت‌اول‌دوتیم یک بر یک‌مساوی‌بودند بودند و تیم سپه گلهای پیروزی خود را در وقت دوم بدست آورد.

در عکس نفرات تیم فوتبال سپه تهران (ایستاده) و نفرات‌تیم‌فوتبال ایران‌مرینوس قم (نشسته) دیده می‌شوند.

قم ـ خبرنگار اطلاعات

داروی «مهر و محبت» باعث سقط جنین ۶ ماهه شد

فالگیری که دریکی از روستاهای فارس باخوراندن دوای «مهر و محبت» به یک زن جوان باعث سقط جنین ۶ ماهه او شده بود دستگیر و تحت تعقیب‌قانونی قرار گرفت

شیراز: یک فالگیر برای‌دور کردن «جن» از وجود زنی جوان، باعث‌سقط جنین۶ماهه او شد.

فالگیر مرتضی طالبی نام‌دارد وپس از خوراندن داروی مهر و محبت به ماه‌نسا عطاالهی باعث به‌هم خوردن حال وی وسقط جنین او شد.

مرتضی جنین ۶ ماهه را در حیاط منزل مسکونی‌اش دفن‌کرد وبه ماه‌نسا گفت: این جن‌بود که از جسم تو خارج شدو اگر این موضوع را به کسی‌بگوئی باردیگر «جن» وارد بدن تو خواهد شد که باعث بی‌مهری شوهرت نسبت به تو خواهد شد.

ماه‌نسا که می‌ترسید باردیگر «جن» وارد جسمش شود از بازگو کردن موضوع بکسانش خودداری کرد، اما شوهرش که‌از جریان مطلع شده بودبه ژاندارمری مراجعه کرد و ماموران فالگیر را دستگیر و تحت تعقیب قرار دادند. این حادثه در روستای «حلیاک»از توابع فیروزآباد فارس روی داد.

در جلسه انجمن شهر شیراز:

سهل انگاری مأموران برق منطقه‌ای ۲ نفر را در یکماه بکشتن داده‌است

★ سازمان اتوبوسرانی شیراز براساس صحیح ودرستی اداره نمی‌شود.

شیراز: سهل انگاری و بی‌مبالاتی ماموران برق منطقه‌ای فارس موجب شد که در یکماه گذشته ۲ نفر در شیراز براثر برق‌گرفتگی جان خود راازدست بدهند.

خانم معرفت‌نماینده انجمن شهر شیرازباعنوان کردن مطالب بالادر آخرین جلسه این‌انجمن یادآورشد: چه‌کسی جوابگوی این سهل نگاری هاست؟

نمازی عضو دیگر انجمن نیز ضمن‌انتقاداز کارسازمان اتوبوسرانی شیرازگفت: روال کاراین‌سازمان‌براساس صحیح و درستی قرار ندارد و اعضای هیات مدیره آن می‌بایست‌ازمیان افراد بصیر و مطلع انتخاب شوند تا بتوانند مشکلات موجود را مرتفع سازند. وی افزود: مدیر عامل این سازمان رسما انتخاب نشده وکاروی مورد تایید انجمن‌شهرنیست. ضمنا این سازمان عدول شده و در ده مورد از اساسنامه الزامابايد دریک جلسه‌رسمی به وضع نابسامان اتوبوس رانی شیراز دقیقا رسیدگی شود.

باد توضع دهند.

آنگاه مهندس موحدی شهرداری شیرازدرپاسخ‌گفت: ۲ نفر ازاعضای هیات مدیره سازمان اتوبوسرانی شیراز با تایید و تصویب خودتان انتخاب شده‌اند و ۲نفر دیگر هم اعضای‌انجمن‌شهرهستند، بااین همه از اعضای هیات مدیره و مدیر عامل سازمان اتوبوسرانی‌شیراز دعوت می‌کنیم‌که در جلسه رسمی و علنی انجمن شهر شرکت کنند و پاسخگوی پرسشها و انتقادات باشند.

یك میدان ...
بقیه ازصفحه اول

کمیته ملی حمایت از مصرف کننده شیراز به گرانی نرخ «یخ» در این شهر اشاره کرد و گفت: قیمت یخ در شیراز دو برابر تهران استو اصولا خدا نکند زمزمه‌ای در مورد گرانی یک کالا در تهران به گوش کسبه شیرازی برسد، در آن صورت فی‌المثل اگر جنسی در تهران‌یکریال گران شود، بلافاصله بوسیله کسبه سودجو یک صفر گنده هم مقابل آن قرار میگیرد و این حضرات میگویند، درتهران فلان جنس ۱۰ ریال گران شده و با توجه به دوری از مرکز و هزینه حمل و نقل، در شیرازبایدهمان جنس ۲۰۰ ریال گرانتر فروخته شود.

ناطق افزود: موضوع یخ هم‌شامل‌همین‌روش پولگرایانه و سودجویانه کاسبکاران شیراز شده گویایخ فروشان شیراز بیش از دیگران برای ثروتمند شدن شتاب دارند!

شیراز ـ خبرنگار اطلاعات

بازدید از بزرگترین بندر صادراتی نفت ایران

مدیران کل و روسای سازمان های‌دولتی استان بوشهر در دیدار از جزیره خارك

بندر بوشهر ـ تاسیسات‌عظیم نفتی ایران در جزیره خارک مورد بازدید گروهی از مدیران کل و روسای سازمان های دولتی استان بوشهر قرار گفت.

دراین بازدیدکه با همکاری اداره کل هماهنگی اطلاعات و انتشارات وزارت اطلاعات و جهانگردی و روابط عمومی شرکت ملی نفت ایران ترتیب یافته بود شرکت کنندگان از تاسیسات شرکت نفتی پان ـ آمریکن، پتروشیمی، اسکله آذرپاد اول و دوم، خطوط انتقال نفت و گاز، اتاق های کنترل جایگاه های ذخیره نفت مراکز رفاهی کارکنان شرکت ملی نفتو آثارتاریخی‌بزرگترین بندر صادراتی نفت ایران‌دیدن کردند و از نزدیک بانحوه فعالیت شبانه روزی در جزیره خارک آشنا شدند.

تاسیسات نفتی خارك که ۹۰ درصد از نفت ایران از آن به کشور های دیگر صادر می‌شود در اسکله های عظیم جزیره به مدرن‌ترین‌سیستم‌های کنترل مجهز است و پانزده کشتی ۵۰۰ هزار تنی می‌تواند در آن واحدبوسیله‌چهارخط لوله ۴۸ اینچی بارگیری کنند و در هر ساعت جمعا‌نزدیک‌به ۶۰هزار تن نفت‌سبک وسنگین از طریق این خطوط‌به مخازن نفتکش ها منتقل می‌شود.

قهرمانان ژیمناستیک شیراز تجلیل شدند

آقای ناصر امامی سرپرست نمایندگی‌های‌موسسه اطلاعات در استان فارس باحضور آقای عباسی مدیر تربیت‌بدنی استان‌جام یکی‌از قهرمانان‌شیرازی‌رااهداء می کند.

شیراز: مسابقات ژیمناستیک تشویقی جام دنیای ورزش که با شرکت یکصدو چهل نفر از ورزشکاران دو گروه دخترو پسر استانهای تهران ـ فارس مازندران و خوزستان در تهران انجام شد پایان یافت و تیم ژیمناستیك فارس با کسب هفت جام پیروزی به شیراز مراجعت‌کرد و برای تقدیر از این قهرمانان جشنی باحضورآقایان عباسی مدیر کل اداره تربیت بدنی فارس‌ـ ناصر امامی سرپرست نمایندگیهای اطلاعات در استان و جمعی از ورزش دوستان درتالارژیمناستیک شیراز برپا شد که آقای عباسی ازهمکاری‌های صمیمانه‌موسسه اطلاعات و مجله دنیای ورزش‌اظهار تشکر کرد و قدردانی کرد، سپس آقای امامی‌ضمن یادآوری فعالیت‌های خوب آقای عباسی در محیط ورزش فارس و از آقای‌اعظمی‌در وسایر مربیان ژیمناستیک تذکردادکه بزودی جشنی بسیار باشکو‌ه‌درآموزشگاه بهیاری عباس‌مسعودی با حضور آقای نصراصفهانی استاندار فارس برای تشویق ورزشکاران ژیمناست برتر شیراز از طرف اطلاعات برپا خواهد شد و بعد جامهائی که از طرف مجله دنیای ورزش تهیه شده‌بود بقهرمانان اهداء گردید.

نفرات تیم ژیمناستیک که‌عناوین قهرمانی‌رابدست آورده‌بودند عبارتند از: شاهپور محور قهرمان خردسالان ـ حجت‌خادمی قهرمان نوجوانان‌ـ ناصر گلچینی قهرمان جوانان‌بهمن اکبرپور قهرمان بزرگسالان در گروه پسران و در گروه دختران: مهناز اسکندری اول دُرپرش از خرک و مهوش پرونده که در مجموع حرکات مقام‌سومی را بدست آورد و بقیه نفرات تیم عبارت‌بودند از: فرحناز دهقانی ـ لیلا خلیلی ـ آمنه کجوری ـ فرانك دهقانی ـ آزیتاکجوری‌ـ ژاله‌حق‌بین در گروه دختران‌و غلامرضا لشگری داریوش فائدی ـ کریم یوسف آباد ـ رسول خادمی و بهمن اکبرپور در گروه پسران بمربیگری مهروش خلیلی برای دختران ونادر توانا برای پسران

حادثه‌ای با ۳ مجروح

میانه: طی یک حادثه رانندگی در نزدیکی میانه ۳ نفربسختی مجروح شدند.

اتومبیل «پیکان» شماره ۳۳۵۲۷ (تبریز) که با سه سرنشین‌از تبریز به طرف میانه می امد در ۱۵ کیلو متری‌این شهر بعلت سرعت زیاد ازجاده منحرف‌شد وواژگون گردید.

دراین حادثه اکبر زبرجدو حسین رشتی حیاتی و یکنفر دیگر که هویتش معلوم‌نیست بسختی مجروح شدند وجهت مداوا به بیمارستان انتقال یافتند.

۲۹ سال ...
بقیه ازصفحه اول

با همکاری، مهدیقلی یکی از بستگانش سید وهاب‌قهدریجانی را به انگیزه اینکه مقتول با همسر برادر متهم بقتل بنام میرزا حسن رابطه‌نامشروع بر قرارکرده باکارد به‌قتل‌رسانده است و پس از ارتکاب جرم متواری گردیده است متهم‌بقتل در نخستین جلسه دادگاه خود را بیگناه دانستو بزه‌انتسابی را تکذیب کرد و گفت: من از چگونگی‌قتل سیدوهاب اطلاعی ندارم.

دادیار دادسرای‌استان‌ضمن دفاع‌از کیفر خواست و به استناد به ماده ۱۷۰ و ماده ۲۷ قانون مجازات‌عمومی برای جعفر جوانمردی تقاضای اعدام کرد. و یادآور شد که متهم در دادگاه موقت نظامی غیابا به ده سال زندان باکارمحکوم شده‌وچون‌دادگاه مذکور در مرحله تجدیدنظر این پرونده منحل گردیده پرونده به دادگستری احاله شده است.

متهم بقتل در پاسخ اظهار داشت: مطالبی که‌توسط دادیار درباره من گفته شد صحبت ندارد زیرا من نه در این‌جریان دخالت داشتم ونه اصلا درزمان وقوع جنایت در ایران بوده‌ام. من آنزمان در کویت بودم و خبر قتل مقتول را آنجاشنیدم رسیدگی به این پرونده ادامه دارد.

حوادث

پزشك متهم به سهل انگاری از زندان آزاد شد

آبادان: پزشک یکی از بیمارستانهای آبادان که به اتهام سهل انگاری منجر به مرگ یک کودک یکساله زندانی شده بود باسپردن وثیقه از زندان آزادشد.

این پزشک متهم است: کودک یکساله‌ای را که مبتلا به‌اسهال واستفراغ بوده است از بیمارستان اخراج کرده و باعث مرگ او شده است!

وی در گفتگوئی کوتاه باخبرنگار اطلاعات گفت: وبدای یکساله براثر اسهال و استفراغ شدید جان سپرده و مادر بزرگ وی او را بدون اطلاع من از بیمارستان خارج کرده‌است واگر شکایتی دراین زمینه باشد باید در نظام پزشکی مطرح و رسیدگی شود.

«مقنی» درچاه جانسپرد

یافت آباد: مقنی جوانی که در ته چاهی سرگرم کار بود بر اثر ریزش دیواره چاه کشته شد.

مقتول‌علی حمزه نام داشت و هنگامی که در یکی ازخانه های یافت‌اباد سرگرم کار بود گرفتار حادثه شد و جان سپرد.

درخرامه فارس:

چوپان ۱۳ ساله با خوردن خشخاش جان سپرد

شیراز: یک چوپان نوجوان در خرامه فارس براثر خوردن مقداری خشخاش دچار مسمومیت شدید شد و جان سپرد.

محمد رضا نیکنام چوپان ۱۳ ساله‌ای که هنگام چرای گوسفندان در «شمس‌آباد» خرامه مقداری خشخاش خورده بود، دربی مسمومیت شدید جان سپرد.

دختر شیرازی در اتاق عمل درحال بیهوشی سکته‌کرد ومرد

شیراز ـ پرونده مرگ دختر ۲۰ ساله‌یی که در جریان عمل جراحی در یکی از بیمارستانهای شیراز جان سپرده‌است بدادسرای شیراز فرستاده شد تا مورد رسیدگی دقیق قرار گیرد.

صغری هوشمند معروف به نسرین تاج‌دریکی ازبیمارستان های شیراز باتاق عمل انتقال یافت اما پس از بیهوشی کامل جان سپرد.

پزشکان معالج بیمارستان اظهار داشتند صغری مبتلا به درد مفاصل بود و پس ازبیهوشی بعلت سکته قلبی جان سپرد.

پزشک قانونی شیراز نیز سکته قلبی صغری را تائید کرد با اینوصف پرونده مرگ بیمار برای رسیدگی نهایی ورفع هرگونه‌شک وشبهه به دادسرای شیراز ارجاع گردید.

در روستای «چلگرد» باباحیدر شهر کرد:

زنی که ٤ فرزند داشت، خودرا در رودخانه غرق کرد

باباحیدر شهرکرد: زنی که صاحب ٤ فرزند بود و از اختلاف ودرگیری‌های بی‌وقفه باشوهر خود به ستوه آمده بود، خود را دریک رودخانه خروشان انداخت و غرق شد.

این زن که «بیگم فرامرزی» نام داشت در روستای «چلگرد» باباحیدر، از توابع شهر کرد، سکونت داشت، پس از مشاجره با شوهرش حسن فرامرزی، به حال قهر از خانه خارج شد و خود را در رودخانه‌ای که در کنار حاشیه روستای محل سکونت اوجریان داشت، غرق کرد. تاکنون جسد این‌زن بدست نیامده است و تلاش برای یافتن جسد او ادامه دارد.

کوتاه...

اسفالت ریزی

اصفهان‌ـ اداره کل راه و ترابری استان اصفهان اعلام‌کرد عملیات اسفالت ریزی قشر اول جاده کمربندی نجف اباد بطول ۹ کیلو متر پایان یافت و مورد بهره‌برداری قرار گرفت.

همچنین عملیات اسفالت راه شهرضا سمیرم و جاده کمربندی دولت آباد نیز آغاز شده است.

اعزام به‌محل خدمت

● ۹٤ نفر از روستا یارانی که آموزش ۹ ماهه خوددرادر مرکز آموزش روستائی شهناز بهپایان رسانده‌اند به روستا های محل خدمت خوداعزام شدند.

روستایاران باهمکاری دبیران کمیته پیکار جهانی بابیسوادی بااستفاده از امکانات لازم نسبت به‌امر سواد آموزی روستائیان اقدام خواهند کرد.

بازدید.

● نمایندگان عضو کمیسیون علوم و آموزش عالی‌مجلس شورایملی که بدعوت دانشگاه اصفهان به این شهر آمده بودند ازتاسیسات مختلف دانشگاه و ذوب آهن آریامهر دیدن‌کردند.

آمادگی برای اهدای زمین

● علی جهرمی زاده معاون اداره سپاه بهداشت و مراکز بهداشت روستائی استان اصفهان دراجتماع مردم برزان شرکت کرد و پیرامون شبکه های بهداری و بهزیستی و تکمیل‌ساختمان بهداشتی درمانی سخن گفت. دراین اجتماع اهالی برزان آمادگی خودرا جهت اهداء زمین به منظور تکمیل ساختمان مرکز بهداشتی درمانی اعلام داشتند.

جلسه ارزیابی

● جلسه کمیته ملی پیکار بابیسوادی استان اصفهان به منظور ارزیابی فعالیت های انجام شده در سال ۳۵ و نیز برنامه ریزی فعالیت های جهاد ملی سواد آموزی در سال جاری با حضور استاندار اصفهان و رئیس کمیته ملی پیکار با بیسوادی استان تشکیل شد.

جریمه گرانفروشان

● دادگاه ویژه رسیدگی به تخلفات صنفی اصفهان عده‌ای از گرانفروشان این شهر را به پرداخت جریمه نقدی و تعطیل محل کسب محکوم‌کرد.

جریمه شدگان عبارتند از: جلال کمال پور یحیی ابراهیمیان، حسین فلاحتیان، سید علی حجازی، احمد اسماعیل، محمد گلابدار، محمد میرشمس، عبدالعلی بقولی زاده، عباس چرم‌دوز، یحیی عطائی، عبدالوهاب مخاری‌زاده، علی اکبر آجویان، شیرزاد دهقان، اصغر پذیری، مطصفی شکوری جمشید اکبر پور، مصطفی هادیان، اصغر آبادانی، صفر علی جلالی‌و عباس ملک محمدی.

حمایت ازمصرف کننده

● در جلسه عمومی حمایت از مصرف کننده اصفهان که‌در محل کمیته تشکیل شد رئیس کمیته در زمینه برخورد بازرسان باپیشه‌وران سخن گفت ویادآور شد که بازرسان باید درزمینه ارشاد وراهنمائی پیشه‌وران کوشش بیشتری بعمل آورند.

کلاس توجیهی

● کلاس توجیهی‌دستیاران راهنمایان اردو های عمران ملی استان اصفهان که در هنرستان صنعتی تشکیل شده بود بکار خود پایان داد دراین کلاس اعضای ستاد اردو ها و کارشناسان‌سازمان های دولتی و اداری وظایف دستیاران را تشریح کردند.

دیدار

● ۱۲ نفر از دانشجویان کشور سودان از تاسیسات‌مختلف صنعتی ذوب‌آهن آریامهر دیدن کردند و با فعالیت های‌این واحد عظیم صنعتی آشنا شدند.

شورای ماهانه

● شورای ماهانه روسای آموزش و پرورش نواحی چهارگانه شهرستانها و مناطق تابع استان در اداره کل آموزش وپرورش تشکیل شد. دراین جلسه محسن مدیر کل آموزش و پرورش درزمینه امور مربوط به برنامه تابستانی دانش آموزان و تامین نیازمندیهای سال تحصیلی آینده سخن گفت:

نانوایان اهواز
بقیه ازصفحه اول

جلوگیری از اطراف وضایعات به اقتصاد عمومی شهر لطمه می‌زند و درحال حاضر، تنها یکی دو دستگاه نانوائی درتمام اهواز وجود دارد که نان مرغوب و مورد نظر مسئولان و مورد پسند مردم را پخت‌می کنند، و این دو دستگاه نانوائی هم به هیچوجه نمی توانند پاسخگوی تمام نیازهای‌مردم باشند.

با توجه به وضع پخت نا مطلوب نان در اهواز بایدگفت: عده زیادی از نانوایان این شهر به محض اینکه چشم بازرسان و ماموران را دور می‌بینند. همچنان به پخت و عرضه نان نامرغوب می پردازند.

مردم اهوازاز مقامات‌مسئول درخواست دارند که بازهم با شدت عمل بیشترجلوی تخلفات نانوایائی را که در جهت‌پخت نان نامرغوب اصرار دارند، بگیرند.

از دیگر مسائلی که‌درزمینه پخت و تولید نان در اهواز وجود دارد و برای مصرف کنندگان مشکلاتی ایجادکرده، تعطیل نوبتی نانوایان است، زیرا تعطیل شدن یک‌نانوائی دریک محل، مردم آن محل را با مشکل کمبود نان مواجه می‌سازد و در نتیجه هجوم مردم چندمحل به‌یک‌نانوائی نیز دشواریهائی پدید می آورد که تنها با موظف ساختن به پخت دائمی‌نان می‌توان این دشواریها را مرتفع ساخت.

درحال حاضر تعطیل روزانه حدود ۳۰ نانوائی در اهواز مشکل نان را در این شهر پیچیده‌تر می کند با البته‌باتوجه به اینکه کارگران نانوا نیز نیاز به استراحت دارند، شاید بهتر آن باشدکه نانوایان کارگر نوبتی داشته باشند تا وقفه‌ای در پخت نان ایجاد نشود نکته دیگر که ذکر آن درحاشیه مسئله نان اهواز ضروری است، فراهم آوردن تسهیلات برای کسانی است که در صدد ایجاد واحد های‌تهیه و پخت نان ماشینی می باشند. درحال حاضر سیستم ماشینی که در اهواز بوسیله آن نان ماشینی پخت می شود مناسب با شرایط اهواز نیست وبهتر است با تغییر سیستم این‌نوع ماشینها نان ماشینی مرغوب ترو باب طبع و ذائقه مردم اهواز تولید شود تا مشکل نامرغوب بودن نان در اهواز به‌کلی حل شود.

توضیحات مقامات مسئول

●: در مورد مطلبی که تحت عنوان «اداره مخابرات به وعده‌اش عمل نکرد» در مورد تلفن یاسوج‌در صفحات‌گزارش هائی از جنوب مورخ ۳۱ر۳ر۳٦ درج شد، از سوی دفتر اطلاعات، انتشارات و روابط عمومی شرکت مخابرات ایران توضیحی به این شرکت رسیده است: «تاسیس شبکه تلفن خودکار شهری یاسوج در برنامه پنجم آبادانی کشور منظور شده که تا پایان سال جاری نصب و مورد بهره‌برداری قرار خواهد گرفت.

ضمنا هیچگونه وعده‌ای در مورد واگذاری تلفن قبل از تاریخ تعیین شده‌داده نشده است».

افزایش تاکسی

● در مورد خبری که‌تحت عنوان «تاکسیرانهای شیرازبه‌غ ولند معتاد شده‌اند» در صفحات گزارشهائی از جنوب روزنامه اطلاعات مورخ ۱۵ر۲ر۳٦ درج شد، از سوی ریاست شهربانی‌های استان‌فارس توضیحی به‌این شرح رسیده است:

«... این مشکل با افزایش تعداد تاکسی در شهر حل خواهد شد وبااقدامات معموله وجلب موافقت مقامات مسئول در ساعت ۸ صبح روز جمعه ۳۰ر۲ر۳٦ قرعه‌کشی به منظور افزایش ۲۰۰ دستگاه تاکسی جدید در شهر شیراز انجام گردید و بزودی شروع به‌کار خواهند کرد».

تبدیل زباله به کود

● از سوی شهرداری شیراز در مورد خبری که تحت عنوان «شهرداری شیراز می‌تواندباتبدیل زباله به‌کود ثروتمند شود» در صفحات گزارشهائی از جنوب روزنامه اطلاعات مورخ ۱۵ر۲ر۳٦درج شد، توضیحی به‌این شرح رسیده است:

«شهرداری از مدتها پیش متوجه نامناسب بودن وضع‌گردآوری وحمل زباله گردیده وبرای پایان دادن به شیوه فعلی وتبدیل زباله بکود باچند کارخانه داخلی وخارجی مکاتباتی به عمل آورده‌است ودر این هفته نیز پیشنهاد لازم به‌انجمن شهر تسلیم تاباانجام‌مناقصه بین‌المللی احداث کارخانه تبدیل زباله به کود شیراز موافقت نمایند. امیدوار است همانطوریکه اشاره شده پس از نصب وبهره‌برداری از کارخانه تبدیل زباله به کود وسایر مواد شیمیائی درآمدی نیز عاید شهرداری شود».

خواستهای مردم «دهاوان» کتابخانه داغ وبدون برق!

دزفول: یکی از اهالی «دهلران» دزفول، به نمایندگی ازطرف اهالی این منطقه، ضمن مراجعه به‌دفتر نمایندگی اطلاعات در دزفول گفت: دهلران که جزو استان ایلام است، به‌لحاظ نزدیک بودن به اهواز ودزفول باید جزو استان خوزستان شود تا از مواهب عمران و پیشرفت بیشتر بهره‌مند گردد. ضمنا تنها دندانپزشک بخش چند هزار نفری دهلران یک دندانپزشک هندی است که به زبان فارسی آشنائی ندارد و همین موضوع مشکلاتی برای مراجعان‌به‌این پزشک بوجود آورده است. مردم‌دهلران ازمقامات مسئول‌درخواست دارند که نسبت به اعزام یک دندانپزشک فارسی زبان به این بخش اقدام کنند.

همچنین قصابان دهلران گوشت بز را به جای گوشت گوسفند بااختلاف ۵۰ ریال در بهای هر کیلو، به مردم می‌فروشند. خوب‌است جلوی این تخلفات نیز گرفته شود.

کتابخانه داغ وبدون برق!

بندر شاهپور: عده زیادی از نوجوانان و جوانان دانش‌آموز سربندر ضمن مراجعه به‌دفتر نمایندگی اطلاعات در بندر شاهپور گفتند: کتابخانه سربندر برق ندارد و به همین جهت، در گرمای شدیدهوا و باتوجه به نداشتن دستگاههای تهویه قابل استفاده نیست. بجاست که مقامات مسئول نسبت به برق رسانی به این کتابخانه اقدام کنندتا در فصل تعطیلات تابستانی مورد استفاده دانش آموزان قرار گیرد.

صاحبان صنایع و بازرگانان کشور

الاخبار

تنها مجله عربی زبان ایران از گروه نشریات موسسه اطلاعات باداشتن نمایندگی در ۲۱ کشور عربی روزهای شنبه منتشر میشود

استخدام کارمند دیپلمه

شرکت ملی نفت‌ایران جهت‌خدمت در منطقه خطوط لوله و مخابرات اصفهان و تلمبه خانه‌های مارون‌ـ ایذه ـ رامهرمز و باغملك به تعدادی کارمند دیپلمه مرد با شرایط مندرج در زیر نیازمند است:

۱ـ ملیت ایرانی.

۲ـ شاغل نبودن‌درسازمان های دولتی ویا مؤسسات وابسته بآن.

۳ـ دارا بودن دیپلم کامل متوسطه در رشته های طبیعی، ریاضی و یا هنرستان رشته‌های برق‌ـ مکانیك والکترونیك.

٤ـ دارا بودن برك خاتمه‌خدمت نظام‌وظیفه عمومی ویا معافیت دائم.

۵ـ حد اکثر سن ۲۷ سال (متولدین ۱۳۲۹ ببالا).

٦ـ متقاضیان بایستی بومی وساکن شهر های فوق‌الذکر باشند.

افراد واجد شرایط میتوانند جهت ثبت‌نام و انجام مصاحبه بادر دست داشتن شناسنامه عکس‌دار ـ اصل و فتوکپی مدارك تحصیلی و نظام وظیفه و ٦ قطعه عکس ٤ × ٦ درتاریخ ٦ر٤ر۲۵۳٦ به خطوط‌لوله ومخابرات گچساران مراجعه فرمایند.

توضیح اینکه افراد منتخب مدت‌دو سال در محلهائی که شرکت تعیین خواهد نمود کارآموزی نموده سپس در وهله اول در شهرستانهای فوق و یا درصورت نیاز شرکت در سایر تلمبه‌خانه‌ها و تاسیسات بکارگمارده خواهند شد.

م‌الف ٦۵۸۲

حضرت آیت‌اله حاج میرسید علی ابطحی ـ امام جمعه اصفهان

انتصاب شایسته جنابعالی را بعنوان امام جمعه اصفهان به‌شما وجامعه روحانیت تبریك وتهنیت عرض‌نموده وتوفیق هرچه‌بیشتر شمارادراشاعه دین مبین اسلام خواستاراست.

شاهین‌شهر ـ سیدرضا سلطان‌العلمائی

جناب آقای دکتر اسداله گمین‌چی:

بدین وسیله صمیمانه ترین‌تشکرات خودرا بخاطر تلاش‌بزرگوارانه‌ای که در انجام عمل جراحی ومعالجه فریدون علائی بعمل‌آورده‌اید ابراز و موفقیت هرچه بیشترتان را از خداوند آرزومندیم.

اصفهان ـ خانواده علائی‌سامانی

آ‌ـش ۱۷٤۱

هیات رئیسه‌اتحادیه صنف معاملات اتوموبیل کرایه اهواز

آقای حسن‌کیا — آقای هادی بهرامی — آقای سید محمد فولادگر — آقای محمدکاظم سبزقبائی — آقای منصور ناصر زاده

در جریان انتخابات اتحادیه‌های صنفی اهواز، برای تعیین هیات رئیسه اتحادیه صنف معاملات اتومبیل و کرایه باشرکت کلیه اعضا این صنف انتخابات صورت گرفت وآقایان حسن کیا بعنوان رئیس اتحادیه وآقایان محمدکاظم سبزقبائی وهادی بهرامی نایب رئیس وآقای منصور ناصر زاده «خزانه‌دار» وآقای محمد فولادگر بعنوان دبیر اتحادیه انتخاب‌شدند

آ‌ـش ۱۷٤٤

نیازمندیهای اطلاعات

تلفنهای: ۳۰۳۷۰۲-۳۱۱۲۱۹-۳۱۱۲۲۵-۳۱۱۲۲٤

نیازمندیهای اطلاعات تلفنی آگهی میپذیرد

پیمانکار آرماتور بندی

برای عملیات ساختمانی درتهران برای ٤۰۰۰ تن آهن میله‌گرد احتیاج به‌پیمانکار قوی وباسابقه داریم تلفن ۹۵۵۳۳۵ و ۹۵۱۵۹۸

دفتر خانه ۱٤۸ به‌دونفر منشی خوش خط وارد به امور دفتر اسناد رسمی نیازمند است.
آدرس خیابان کریمخان زند مقابل خیابان مدیری تلفن : ۸۳۲۸٤۰

استخدام لیسانسیه علوم (ریاضیات ـ فیزیک)

موسسه مهندسین مشاور تعدادی لیسانسیه علوم (ریاضیات فیزیک) استخدام مینماید.
داوطلبان به خیابان قدیم شمیران روبروی بی سیم خیابان امیر ابراهیمی شماره ۳۳ مراجعه نمایند.

یکدستگاه ساختمان ویلائی‌دو طبقه باتمام وسائل بمساحت ۹۸۰ مترو دویست و هشتاد مترزیر بنا و ساختمان مجزا برای‌مستخدمین نزدیک دریای خزر و واقع در (امیردشت) بین هتل هایت خزر و متل‌قو به فروش میرسد طالبین به تلفن ۲۲۲۷۸۱ مراجعه فرمایند.

لوله‌کش آب فاضلاب و شوفاژ نیازمندیم تلفن ۸۳۵۸۲۰

آشپز مرد شبانه روزی

یکنفر آشپزمرد شبانه روزی وارد بکار نیازمندیم داوطلبین با تلفن ۲۹۲۲٦۲ تماس بگیرند حقوق ماهیانه ۲۰۰۰ تومان

خدمتکار زن

شبانه روزی با حقوق مکفی استخدام می شود تلفن ٦۵۲٦۵٦

راننده

یکنفر راننده پایه دوم همگانی یاپایه یک جهت کار در تهران باحقوق‌و مزایای مکفی‌استخدام میشود خیابان شاهرضا چهار راه کالج کوچه اقبالی شماره ٤و٦
آـ۹۸۳

یک سکرتر آشنا به ماشین نویسی فارسی را به همکاری دعوت‌میکنیم خیابان‌کریمخان زند چهارراه خردمند شماره ۱+۱۲ طبقه ٤ شرکت ایران هاوس تلفن ۸۲۳۹٦۹
آـ۹۷٦

استخدام

۱ـ مکانیک دستگاه های دیزلی یك نفر
۲ـ باطری ساز یك نفر
افراد فوق برای کارگاه دزفول مورد نیاز است. داوطلبین لطفا از ساعت ۹ الی ۱۲ بنشانی خیابان وصال شیرازی کوچه آذین پلاك ۱۹ بدفترشرکت بنا مراجعه فرمایند تلفن : ۳ـ ٦٦۵۸۸۱

جویای کار

حسابدار بازنشسته باده سال سابقه‌کار در شرکتهای صنعتی و تجارتی جویای کار است با تلفن ۳۱۹٦٤۰ باوکیلی تماس بگیرید.
آـ۱۰۰۲

راننده دو شخصی از ساعت ۳ بعدازظهر ببعد آماده کار است ٦٤۷۱٦۱ از ساعت ۳ ببعد
آـ۱۰۰۵ ۱ـ۳

راننده پایه یک جویای کار تلفن ۲۷۱٤٦٤
آـ۳٤۳۳

سه نفر راننده پایه یك با سوادتمام وقت‌جویای کار است‌صبحها ۹ـ۱۰ بعدازظهرها ٤ـ۵ تلفن ۹۵۷۲۸۵مرتضی‌تهرانی

ترجمه و مکاتبات تجاری ۷۵٦۳۰۹

آموزشگاهها

تعلیم آواز و کلیه سازها ٦٤۳٦۳۳ و ٦٤۱۳۲۲

آموزشگاه ربابی
ماشین نویسی فارسی ولاتین را با متد جدید ده انگشتی در آموزشگاه مجهز و مدرن‌ربابی بیاموزید و در بهترین سازمان ها باحقوق مکفی استخدام‌شوید شاه آباد مقابل سینما حافظ ۳۱۷۱۳۵

تدریس خصوصی

تجدیدیها

برای صد در صد قبولی قبلا با ما مشورت‌نمائید تلفن ٦۵۲٤۵۷

مکالمات روزمره انگلیسی،فرانسه ۸٤۳۵٤۸

زبانهای خارجه را با ما شروع کنید ٦۲۲۵۵۳

تکدرس تضمینی ۸۵۰۱۱۱ـ ۸۵۰۸۱۵

انگلیسی خصوصی مکالمه
۹۷۱۸۷٦

مکالمه روزمره را درهرسطحی که هستید بیاموزید نوار و کتاب رایگان ۸۵۸۱۱۱ و۸۵۰۱۱۱

زبان

انگلیسی فرانسه آلمانی‌کنتراتی ۸۲۰۹۷۳

تکدرس

تجدیدی‌تقویتی با تضمین ۸۳۳۳۱۹

زبان انگلیسی برای کودکان در ایران و انگلستان ۸۳۳۳۱۹

ریاضیات

فیزیك‌و شیمی توسط لیسانس به بالا با تضمین ۸۳۳۳۱۹

تدریس خصوصی تضمینی
دروس فیزیک ریاضیات شیمی دوره اول و دوم راهنمائی ،پنجم و ششم دبیرستان توسط دانشجویان با تجربه و کمك در گرفتن پذیرش از آمریکا و آلمان
تلفن ۸۲۰٦۲۸

تجدیدی ، ریاضی ، نظری با صددرصد قبولی در شهریور لیسانسیه‌ریاضی تلفن ۹۲۸۲۸۰
۱ـ۲ آـ۲۰۱۱

---

۱۵۰ ریال

برای مکالمه گرامر انگلیسی، فرانسه، آلمانی، کنتراتی و تضمینی تلفن ۷۵٦۰٤۱

ریاضیات

راهنمائی ـ نظری دبیرستان
۸۲۰۹۷۳

ریاضیات‌وعلوم‌راهنمائی نظری و خدمات و دبیرستانی ناصری دبیرریاضی۲۳٦۳۵۹
۱ـ۳ آـ۲۰۱۲

انگلیسی برای بزرگسالان ۱۰۰ ساعته کنتراتی ـ تضمینی نوار و کتاب رایگان ۸۵۰۱۱۱ و ۸۵۰۸۱۵

تجدیدیها ـ تقویتی‌ها

اول راهنمائی تا سوم نظری با تضمین دبیر ۸۵۸۱۱۱ ـ ۸۵۰۱۱۱

فرانسه خصوصی ۹۳٤٤۰۲
۱ـ٦ آـ۳۳۹۷

تدریس خصوصی توسط دانشجو تلفن ۷٦۲۸۰۷
۱ـ۲ آـ۳٤۱٤

تدریس خصوصی ۸۵۱۹۹۱ـ ۱۲ تا۱٤
آـ۳٤۳۰

تدریس خصوصی انگلیسی در منزل ومحل کارشما تلفن ۲۷۱٦۱۲

راهنمائی نظری خدمات و بازرگانی با عالیترین روش تدریس و قیمت مناسب ٦٦٦٤۵۳

کلیه شاگردان

مدارس‌البرز ، خوارزمی هدف جهت‌مواد درسی‌با ما مشورت نمایند. ۸۵۰۸۱۵ ـ ۸۵۰۱۱۱

بازرگانی ، آمار تضمینی ۸۵۰۱۱۱ ـ ۸۵۸۱۱۱

فیزیك مکانیك شیمی باتضمین قبولی ۸۵۰۸۱۵ ـ ۸۵۸۱۱۱

انگلیسی، فرانسه

را در کوتاهترین‌مدت در منزل و محل کار بیاموزید ٦۵۲٦۵۹

تجدیدیها

گروهی متشکل از ۲۲۵۰ تن از دبیران (زن و مرد) با سابقه تهران آمادگی خود راجهت تدریس‌کلیه دروس مربوط به دوره های دبستان‌راهنمائی نظری‌دبیرستان هنرستان حسابداری وبازرگانی درهر نقطه شهر اعلام میدارند
۹۸۱۹۹۳ و ۹۷٦۵۵٤

شرکت معتبر و باسابقه جهت یکی از شرکتهای وابسته خود نیاز بتعدادی خانم و آقای لیسانسیه یابالاتر جهت کارهای مترجمی بامشخصات زیر دارد:

۱ـ تسلط کامل بیکی از زبانهای انگلیسی، فرانسه، ایتالیائی، آلمانی.
۲ـ خاتمه خدمت نظام وظیفه یا معافیت قرعه کشی
۳ـ تابعیت‌دولت‌شاهنشاهی‌ایران
٤ـ حداکثر سن ۳٤ سال
۵ـ برخورداری ازسلامت کامل

متقاضیان طی نامه‌ای به زبان فارسی و زبان مورد تسلط خودباارسال عکس و مشخصات کامل باصندوق پستی۱۲۱۲ تهران‌مکاتبه نموده‌وآدرس وشماره تلفن خودرا ضمیمه درخواست نمایند.

استخدام بهیار جهت خدمت درشرکت ملی نفت ایران

شرکت ملی نفت ایران برای خدمت‌دربهداری و بهداشت تهران به‌چندنفر بهیار با حقوق‌مکفی که دارای شرایط زیر باشند نیازمند است.
۱ـ ملیت ایرانی
۲ـ شاغل نبودن در سازمانهای دولتی و یا موسسات وابسته به‌آن
۳ـ نداشتن تعهد خدمت
٤ـ دارا بودن دیپلم بهیاری
متقاضیان واجد شرایط میتوانند همراه با فتوکپی مدارك مربوطه و دوقطعه عکس ٤ × ٦همه روزه از ساعت ۸تا۱۱ صبح باستثناء روز های پنجشنبه وتعطیل باستخدام وکاریابی شرکت‌ملی نفت ایران واقع در تهران خیابان کاخ‌شمالی‌بالا تر از بلوار الیزابت پلاك ۷٦ مراجعه نمایند
مالف ۷۱٦۵
٤ـ۱

پارسیاون
(شرکت سهامی عام)
دعوت بهمکاری مینماید

۱ـ مدیر اداری و پرسنلی :

دارای درجه فوق لیسانس و حداقل ۵ سال سابقه کار در رشته مربوطه
محل خدمت دفتر مرکزی شرکت در تهران

۲ـ رئیس کارگزینی :

دارای درجه لیسانس و حداقل ۵سال سابقه کار در رشته مربوط.
محل خدمت کارخانه شرکت درخرم‌آباد
متمنی است داوطلبان باتلفن ۲۳٤۷۷۲ جهت تعیین وقت ملاقات تماس حاصل‌نمایند.

سلزمن

با تجربه دارای اتومبیل شخصی برای‌تمام‌وقت یا صبحها تلفن ۱۷ـ٦۲۲۰۱۵

آگهی استخدام

کارخانجات ماشین‌سازی فیروزا
به افراد زیر که حداقل ۵ سال سابقه کار در کارخانجات ماشین‌سازی داشته باشندنیازمند است.

۱ـ مهندس برق
(با داشتن سابقه کار در قسمت طراحی)
۲ـ تکنیسین (رشته فلزکاری)
۳ـ مکانیک (مونتاژ کار ماشین‌آلات)
۴ـ فرزکار
۵ـ دریل کار
٦ـ نگهبان

با داشتن گواهینامه ششم ابتدائی و برگ خاتمه خدمت واجدین شرایط میتوانند به جاده مخصوص کرج کیلومتر ۷ مقابل کارخانه جیپو شورولت ایران مراجعه نمایند.

خاور

تایپیست

گروه صنعتی خاور (شرکت سهامی عام) نیاز به همکاری تعدادی خانم تایپیست فارسی ولاتین که همچنین مسلط به مکاتبات فارسی هم باشند دارد.
اشخاصی که آشنا بزبان انگلیسی هستند ارجحیت دارند.
واجدین شرایط می توانند همه روزه به کارگزینی گروه‌صنعتی خاور (شرکت‌سهامی‌عام) واقع در بلوار الیزابت نبش کوچه سوم مراجعه نمایند.

استخدام سکرتر

۱ـ مهارت کافی در تایپ فارسی
۲ـ حداقل سه سال تجربه
۳ـ دارای معافیت نظام وظیفه
لطفا با تلفن ٦۸۵۳۸۹ خانم مقدم تماس حاصل نمایند.

Hino
SIGN OF QUALITY

استخدام

شرکت ایرهینو افراد زیر را که دارای ۵سال سابقه کار و معافی باشند باحقوق مکفی‌استخدام می نماید.
۱ـ مکانیك درجه یك و دو ۲۰نفر
۲ـ فروشنده لوازم یدکی کامیون با مدرك سیکل ببالا یك‌نفر
داوطلبین میتوانند همه روزه ا زساعت ۸صبح الی۵ بعدازظهر بشرکت ایرهینو واقع درسه‌راه آذری جنب شرکت واحد شماره ۱۸۲ـ ۱۸۸ ویا با تلفن ۹۵۲٦۲۱ تماس بگیرید.

شرکت سهامی خاص جامکو

بزرگترین واحد تولیدی دوخت پوشاك ایران وایتالیا استخدام مینماید
۱ـ کارگر خیاط با تجربه کافی ۵۰ نفر
۲ـ کارگر اطوکار با تجربه کافی ۱۰ نفر
۳ـ دوشیزه یا بانو مبتدی ۲۰۰ نفر.
آدرس کیلومتر ۸ جاده مخصوص کرج گروه تولیدی کورش

استخدام منشی وحسابدار

گروه شرکتهای بازرگانی و تولیدی به‌خدمت یك نفر منشی مسلط بزبان‌انگلیسی وتایپ‌فارسی و لاتین و یکنفر وارد به امور دفتری‌و حسابداری نیازمند است. داوطلبان مشخصات کامل خودرا شامل تحصیلات سوابق‌کارو تجربه‌و نشانی‌کامل حداکثر تا تاریخ ۱۰ر٤ر۳٦ به صندوق پستی ۱۵۱٤ـ۱۱ ارسال دارند.

Farsi Bookkeeper

American Consulting Engineering Firm

has immediate opening for experienced farsi bookkeeper.

Requirements:

- Minimum 2-3 years experience preferably with an international firm.
- Iranian Nationality.
- No Military Obligations.
- Reasonable written and spoken fluency in English.

Qualified applicants call 839802-3 for appointment.

پژوهشکده فرهنگ ایران
آگهی پذیرش دانشجو برای دوره فوق لیسانس

پژوهشکده فرهنگ ایران برای سال تحصیلی ۳۷ـ۲۵۳٦ :زطریق امتحان ورودی برای رشته‌های زیر در دوره فوق‌لیسانس دانشجو می پذیرد :
۱ـ زبان و ادبیات فارسی
۲ـتاریخ و فرهنگ ایران
۳ـ زبان شناسی ایرانی

الف ـ شرایط نام‌نویسی

داشتن درجه لیسانس برای رشته های فوق ۱ـ ادبیات فارسی برای رشته زبان و ادبیات فارسی.
۲ـ تاریخ برای تاریخ و فرهنگ ایران ۳ـزبان انگلیسی برای زبان شناسی ایرانی.
٤ـ داشتن میانگین کل (سه ر۳)دارندگان معدل ۵ر۲ ببالا بادرنظر گرفتن شرایط لازم می توانند ثبت نام نمایند.
۵ ـحداکثر سن ۳۰ سال ٦ـ ازداوطلبان‌ورود به‌رشته های زبان‌و ادبیات فارسی‌وتاریخ‌وفرهنگ ایران ـ زبان خارجی ـ زبان عربی‌وادبیات‌فارسی واز داوطلبان ورودبه رشته زبانشناسی ـزبان انگلیسی ـادبیات فارسی امتحان خواهد شد.

ب ـ مدارك لازم برای نام‌نویسی

۱ـ اصل دانشنامه لیسانس یا فتوکپی آن ۲ـ اصل ریز کامل نمرات با قید میانگین کل یافتوکپی آن
۳ـ فتوکپی شناسنامه یکبرك ٤ـ دوقطعه عکس ٤ × ۳
۵ـ فتوکپی معافی یا کارت حین تحصیل
٦ـ فیش بانکی بمبلغ یکهزار ریال که‌بحساب شماره ۱۱۱۹بانك ملی‌شعبه ۷۲۱میدان‌ایران‌نوین پرداخت شده باشد.

ج ـ یادآوری

۱ـ از داوطلبان تقاضا میشود مدارك‌خود را به‌آدرس صندوق‌پستی ۲۳٤٦ر٤۱ـ۱٤۱۵۵تهران ارسال دارند.
۲ـ داوطلبان می توانند در صورت رسیدن‌مدارك برای ثبت نام از تاریخ اول تادهم‌شهریور ماه ۲۵۳٦همه روزه غیر از ایام تعطیل از ساعت ۸صبح‌تا۱۲ به‌دفترپژوهشکده‌واقع‌درخیابان‌آریامهر میدان ایران‌نوین خیابان طاق بستان پلاك ۲٦ مراجعه نمایند.
۳ـتاریخ‌امتحان بعدازثبت‌نام درمحل‌پژوهشکده آگهی خواهد شد.
٤ـ مدارك ثبت نام و مبلغ پرداخت شده به بانك مسترد نمیشود

د ـ پرداخت کمك هزینه تحصیلی

به دانشجویان برجسته در صورتی که تعهد بسپارند که تمام وقت برای درس و کارآموزی‌در اختیار پژوهشکده باشند و در هیچ جای دیگر به کار اشتغال نداشته باشندازنیمسال دوم‌کمك هزینه تحصیلی کافی پرداخت خواهد شد.

رئیس پژوهشکده فرهنگ‌ایران ـ پرویز ناتل خانلری

پژوهشکده فرهنگ ایران
آگهی پذیرش دانشجو برای دوره دکتری زبان وادبیات فارسی

پژوهشکده فرهنگ ایران برای دوره‌دکتری‌زبان‌وادبیات‌فارسی‌در سال تحصیلی ۳۷ـ۲۵۳٦ ازطریق مسابقه‌ورودی دانشجو می پذیرد :

الف ـ شرایط نام‌نویسی

۱ـ دارا بودن دانشنامه فوق لیسانس باحداقل میانگین (سه ر۳)یابرابر آن ازدانشگاه ها یاموسسات آموزش عالی.
۲ـ مجاز بودن به ادامه تحصیل از لحاظقوانین ومقررات عمومی کشور از جمله خدمت وظیفه عمومی.

ب ـ مدارك لازم برای نام‌نویسی

۱ـ اصل‌دانشنامه‌فوق لیسانس زبان وادبیات فارسی یا گواهی‌نامه موقت پایان تحصیلات.
۲ـ ریز کامل نمرات با قید میانگین کل
۳ـ دو قطعه عکس ٤ × ۳
٤ـ فتوکپی شناسنامه یکبرك
۵ـ فتوکپی معافی یااصل دفترچه‌پایان‌خدمت
٦ـ فیش بانکی بمبلغ یکهزار ریال که‌بحساب شماره ۱۱۱۹ بانك‌ملی‌شعبه۷۲۱میدان‌ایران‌نوین پرداخت شده باشد.

ج ـ یادآوری

۱ـ از داوطلبان تقاضا میشودمدارك‌خواسته شده رابه آدرس صندوق پستی ۲۳٤٦ر٤۱ـ۱٤۱۵۵ تهران ارسال دارند.
۲ـ داوطلبان می توانندبرای‌ثبت نام درصورت‌رسیدن مدارك از تاریخ‌اول تادهم شهریور ماه ۲۵۳٦ همه روزه غیراز ایام تعطیل ازساعت ۸ صبح تا۱۲ به دفتر پژوهشکده واقع در خیابان آریامهر میدان ایران‌نوین خیابان طاق بستان پلاك ۲٦ مراجعه نمایند
۳ـ تاریخ امتحان بعداز ثبت نام در محل پژوهشکده آگهی خواهد شد.
٤ـ مدارك و مبلغ پرداخت شده برای ثبت‌نام مسترد نمیشود.

د ـ پرداخت کمك هزینه تحصیلی

به دانشجویان برجسته در صورتی که تعهد بسپارند که تمام وقت برای درس و کارآموزی در اختیار پژوهشکده باشند و در هیچ‌جای‌دیگر به کار اشتغال نداشته باشند از نیمسال‌دوم‌کمك هزینه تحصیلی کافی پرداخت خواهد شد.

رئیس پژوهشکده فرهنگ‌ایران ـ پرویز ناتل خانلری

نیازمندیهای اطلاعات

تلفنهای: ۳۱۱۲۲۷-۳۱۲۴۱۳

نیازمندیهای اطلاعات تلفنی آگهی میپذیرد

آگهی استخدام

صنایع کاغذسازی نوظهور

افراد مشروحه زیر را با استفاده ازکلیه مزایای قانون کار با حقوق عالی بهمکاری دعوت مینماید .

۱ـ تکنیسین برق و الکترونیک (جهت سرپرستی تعمیرات برق کارخانه)

شرایط :

الف ـ تحصیلات دیپلم رشته برق

ب ـ سابقه کار بین ۵ الی ۷سال در کارخانجات تولیدی

ج ـ آشنائی بزبان انگلیسی

۲ـ کارمند دیپلمه باحداقل دوسال سابقه کار(جهت اموراداری)

۳ـ انباردار لوازم یدکی باحداقل ۵سال سابقه کاروآشنائی بزبان انگلیسی

٤ـ مکانیک ماشین آلات صنعتی باحداقل ۵سال سابقه کار

۵ـ سرپرست دیگ بخار با حداقل پنجسال سابقه کار

٦ـ کارگر دیگ بخار باحداقل یکسال سابقه کار

۷ـ کارگر مرد با داشتن حداقل تحصیلات سوم متوسطه(جهت آموزش ماشین کاغذ سازی)

توضیح ـ مشاغل فوق باستثنای ردیف ۲ بطور شیفت کاری یا (نوبت کاری) می باشند

متقاضیان می توانند همه روزه از ساعت ۸صبح الی ۲ بعداز ظهر با در دست داشتن مدارك لازم جهت استخدام بکارگزینی شرکت واقع درجاده قدیم کرج پشت کارخانه شیر پاستوریزه خیابان ۲٤ متری رضاشاه کبیر (کوی شادآباد) مراجعه نمایند.

شرکت تولیدی و صنعتی کفش سازی بلا

افرادزیررا باحقوق مکفی بهمکاری دعوت مینماید

۱ـ کارمند ارشد کارگزینی وارد بامور طبقه بندی مشاغل با ۵ سال سابقه کار

۲ـ کارمند حسابداری وارد بامور حسابداری بازرگانی و حسابرسی باحداقل ۳ سال سابقه کار

۳ـ بایگان وارد بامور کاردکس وبایگانی با ۲ سال سابقه کار

٤ـ مسئول آمار با حداقل ۲ سال سابقه کار در آمارگری

واجدین شرایط میتوانند از ساعت ۹ الی ۱٤ به کارگزینی کارخانه واقع در کیلومتر ۱۷ جاده مخصوص کرج مراجعه فرمایند .

کاملترین مجموعه قوانین سازمان ثبت اسناد

دفاتر اسناد رسمی ثبت شرکتها شامل : کلیه آئیننامه ها و قوانین وکالت ـ کارشناسان ـ معاملات زمین ـ تملك آپارتمان ها و سایرقوانین دیگر مربوط به سازمان ثبت اسناد و املاك تاآخر اردیبهشت ماه ۲۵۳٦

گردآورنده و تنظیم کننده

روح اله وهمن

ناشر انتشارات زرین

تهران ـ خیابان شاه آباد کوچه ممتاز تلفن ۳۰۵۲٤٦

فروش درکلیه کتابفروشیهای معتبر وفروشگاه تعاونی وزارت دارائی

قیمت ۵۰۰ ریال .

کارگر خیاط

شرکت تولیدی پرسیك

سازنده تشك فنری خوشخواب چند نفر کارگر خیاط راسته دوز را با حقوق مکفی همراه با سایر مزایای رفاهی استخدام مینماید .

جاده مخصوص کرج بعداز میدان شهیاد مقابل پل فرودگاه ۲۰متری ریاحی ازه ر۷ تا ساعت ٤ بعدازظهر مراجعه نمائید .

شرکت فنی وتولیدی پارس تانکر

سازنده وتولید کننده انواع مخازن آب و سوخت ـ اسکلت فلزی ـ درو پنجره و سقف و انبارهای پیش ساخته :

تلفن ۷٦۳٤٦۷ ـ ۷٦۹٦۷۷

Henkel

شرکت سهامی صنعتی هنکل برای کار در شهر صنعتی البرز قزوین باحقوق مکفی استخدام مینماید

دوشیزه یا خانم سکرتر

مسلط بزبان آلمانی و تایپ لاتین و فارسی ودرصورت امکان شورت هند .

از علاقمندان به کار در شهر صنعتی البرزقزوین خواهشمنداست درساعات اداری به دفتر شرکت واقع درتهران خیابان بخارست میدان آرژانتین خیابان الوند شماره ۵۱ مراجعه فرمایند .

قابل توجه

شهرداری وشرکتهای ساختمانی وکارخانجات دردست احداث درشهرستان خرم آباد

شرکت ساختمانی عمرانی خرم آباد وابسته به شرکت ایران طایر

باداشتن کارخانجات مجهز پخت آسفالت اتوماتیک خارجی ساخت ویانوا دانمارکسی تنی و ۱۰۰ الی ۱۵۰ تنی در ساعت برای انجام سفارشات طبق مشخصات و خواسته خریداران محترم تحویلداری در خودکارخانه یاپای کاروتهیشن وماسه دانه بندی استاندارد شده معدنی و رودخانه ای و همچنین سنگ موزائیک آمادگی کامل دارد از علاقمندان خواهشمند است برای بازدید به محل کارخانه به نشانی جاده خرم آباد اندیمشک روبروی شرکت برودتی مراجعه یابا تلفن ۳۸٦٦ از ساعت یک و نیم الی هشت بعد ازظهر در خرم آباد با آقای رحیمیان و در تهران برای انجام سفارش باتلفن ۳۰۲۸٦۸ با آقای رامفر تماس حاصل فرمایند. آ ـ ۳۰۱٦

شرکت پشتیبانی ونوسازی هلیکوپترهای ایران

*** *** *** *** *** *** *** *** *** ***

شرکت پشتیبانی ونوسازی هلیکوپترهای ایران برای تامین کادرپرسنلی خود ، شمارا باحقوق مکفی ـ مزایا ـ فوق العاده شغل ـ حقوق ومزایای بازنشستگی ـ خدمات رفاهی شامل : (دفترچه خواربار ، بیمه های درمانی ، تامین مسکن درآینده ای بسیارنزدیك) وبهره برداری ازدوره های مختلف آموزشی به زبان انگلیسی در مشاغل وتخصص های مشروحه زیر به همکاری دعوت مینماید .

ردیف	تخصص	تحصیلات
۱	متخصص کامپیوتر	لیسانس و یا فوق لیسانس در رشته مربوطه
۲	مهندس هواپیما	لیسانس و یا فوق لیسانس در رشته مربوطه
۳	مهندس صنایع	لیسانس و یا فوق لیسانس در رشته مربوطه
٤	مترجم زبان انگلیسی	لیسانس و یا فوق لیسانس در رشته مربوطه
۵	متخصص آموزش	لیسانس و یا فوق لیسانس در رشته مربوطه
٦	متخصص امور مالی	لیسانس و یا فوق لیسانس در رشته مربوطه
۷	مکانیك	دیپلم و یا فوق دیپلم در رشته فنی
۸	ماشین نویس فارسی و لاتین	دیپلم دبیرستان (دارا بودن مدرك ماشین نویسی)
۹	بایگان	دیپلم دبیرستان درزشته طبیعی ،ریاضی، ادبی
۱۰	انباردار	دیپلم دبیرستان در رشته طبیعی، ریاضی، ادبی
۱۱	مشاغل مورد نیاز	سوم متوسطه
۱۲	کارگر ساده	تحصیلات ابتدائی

تبصره : ردیف های ۹، ۱۰، ۱۱، ۱۲ ،دارابودن گواهی پایان خدمت ویا معافیت دائم.

از داوطلبان محترم تقاضا میشود بمنظورثبت باهمراه داشتن سه قطعه عکس به نشانی زیر : یکشنبه ،سه شنبه وچهارشنبه ازساعت (۸الی۱۲) نام وکسب اطلاعات بیشتر فقط درروز های شنبه، تهران ،امیرآباد شمالی ،سه راه فرحزاد ،ساختمان پری ،مدیریت پرسنل (دایره استخدام) مراجعه نمایند.

دانشگاه فرح پهلوی برای تدریس در رشته طراحی لباس به دو نفر مربی که تخصص در ضخیم دوزی والگو دآشته باشند نیازمند است داوطلبانیکه دارای مدرك تخصصی از مؤسسات آموزش عالی معتبر میباشند میتوآنند هر روز غیر از پنجشنبه وجمعه به اداره کارگزینی دانشگاه واقع درونك ـ تلفن : ۵ـ۶۸٤۰۵۱ مراجعه فرمائید .

تعدادی کارمند بامدرك دیپلم جهت امور اداری تدارکات یك شرکت معتبر تولیدی استخدام میگردند . افرادی که دارای سابقه کار در سفارشات خارجی بوده و به زبان انگلیسی هم آشنائی داشته باشند ارجحیت خواهند داشت

متقاضیان می توانند جهت تعیین وقت مصاحبه باتلفن های ۹۵۲۰٤۷ ـ ۱۳ ـ ۹٦۳۰۱۱ آقای دلاوریان تماس بگیرند .

آگهی استخدام

شرکت کشت وصنعت گله جهت تکمیل کادرخوددر تهران افراد زیر را به همکاری دعوت مینماید .

۱ـ حسابدار با حداقل ۳ تا ٤سال تجربه .

۲ـ سکرتر مسلط به ماشین نویسی فارسی و لاتین وامور بایگانی سن ۳۰ سال به بالا .

داوطلبان میتوانند از ساعت ۹ صبح تا یك بعدازظهر با تلفن ۹۲۷٦۰۷ تماس بگیرند .

استخدام حفار باتجربه

شرکت توسعه منابع آب بچند نفر حفارکه حداقل ۵سال بادستگاههای دورانی سنگین (روتاری) سابقه کار داشته باشند باحقوق بسیارعالی نیازمند می باشد داوطلبان جهت تعیین وقت مصاحبه باتلفن ۸۹۵٤٤۷ تماس بگیرند

استخدام فوری

کارخانه می ماس واقع درجاده قدیم کرج روبروی شیرپاستوریزه بخدمت افراد زیر نیاز وباحقوق و مزایای مکفی استخدام مینماید .

۱ـ کارگر فنی باسواد دارای گواهینامه تخصصی از یکی از مدارس حرفه ای ویاانستیتو های تکنولوژی دررشته های ماشین آلات صنعتی

۲ـ کارگر ساده باسواد

متقاضیان باید خدمت سربازی را انجام داده و یادارای معافیت دائم باشند .

برای کسب اطلاعات بیشتر بمحل کارخانه ویاتلفن ۹۵۲۲۹۷ همه روزه ازساعت ۹ الی ۱۲ صبح مراجعه نمایند .

دعوتنامه

برای صاحبان سهام شرکت سهامی دشت مرغاب

(سهامی خاص)

نظر باینکه مجمع عمومی عادی صاحبان سهام شرکت بمنظور اتخاذ تصمیم در اموریکه ذیلا شرح داده میشود در ساعت ۱۰ صبح روزچهارشنبه ۱۵تیرماه سال ۲۵۳٦ درمحل شرکت واقع در خیابان کاخ شمالی شماره ۱۰٤ (بین بزرگمهر ومیدان کاخ) تشکیل میگردد ازکلیه سهامداران محترم دعوت میشود که دراین جلسه شرکت فرمایند .

دستور مجمع عبارتست از :

۱ـ استماع گزارش هیئت مدیره وگزارش بازرس

۲ـ تصویب ترازنامه و حساب سود وزیان سال ۲۵۳۵ را

۳ـ انتخاب بازرس

٤ـ انتخاب حسابرس قانونی

۵ـ شور و اتخاذ تصمیم درباره خط مشی آینده شرکت

از سهامداران محترم تقاضا میشود چنانچه شخصا نمی توانند در مجمع حاضر شوند بیك نفر وکالت دهند تااز طرف ایشان در جلسه شرکت فرمایند.

در اینصورت لطفا مشخصات خودووکیل رادقیقا در وکالت نامه قید فرمایند.

هیئت مدیره شرکت سهامی دشت مرغاب (خاص)

آگهی استخدام

شرکت مشاورین مدیریت و کامپیوتر جهت تکمیل کادر خود احتیاج به افراد زیر را دارد :

۱ـ لیسانسیه مرد (فیزیك ، ریاضی، علوم) آشنائی کامل بزبان انگلیسی

۲ـ دیپلمه مرد(طبیعی، فنی، ریاضی) آشنائی بزبان انگلیسی .

شرایط استخدام :

۱ـ تابعیت ایران

۲ـ نداشتن تعهد تحصیلی

۳ـ امکان انجام ماموریت خارج از تهران

از واجدین شرایط تقاضا میشود برای مصاحبه روز های شنبه تا چهارشنبه از ساعت ۸ الی ۱۲ و از ۱ الی ٤ بعداز ظهر بدفتر مرکزی شرکت واقع درخیابان امیرآباد روبروی پارك فرح خیابان نوذری شماره ۲۰ مراجعه نمایند .

دعوتنامه

برای صاحبان سهام شرکت سهامی اروم دشت

(سهامی خاص)

نظر باینکه مجمع عمومی عادی صاحبان سهام شرکت بمنظور اتخاذ تصمیم در اموریکه ذیلا شرح داده میشود در ساعت ۳ بعداز ظهر روزچهارشنبه ۱۵تیر ماه۲۵۳٦ در محل شرکت واقع در خیابان کاخ شمالی ـ شماره۱۰٤ (بین بزرگمهر ومیدان کاخ) تشکیل میگردد ازسهامداران محترم دعوت میشود که دراین جلسه شرکت فرمایند.

دستور مجمع عبارتست از :

۱ـ استماع گزارش هیئت مدیره وگزارش بازرس

۲ـ تصویب ترازنامه و حساب سود و زیان سال مالی ۲۵۳۵

۳ـ انتخاب بازرس

٤ـ انتخاب حسابرس قانونی

۵ـ شور و اتخاذ تصمیم درباره خط مشی آینده شرکت

از سهامداران محترم تقاضا میشود چنانچه شخصا نمی توانند در مجمع حاضر شوند. بیك نفر وکالت دهند تااز طرف ایشان درجلسه مزبور شرکت فرمایند.

در اینصورت لطفا مشخصات خود وکیل رادقیقا در وکالت نامه قید فرمایند.

هیئت مدیره شرکت سهامی اروم دشت (خاص)

نیازمندیهای اطلاعات

تلفنهای: ۳۰۳۷۰۲-۳۱۱۲۱۹-۳۱۱۲۲۵-۳۱۱۲۲۴

نیازمندیهای اطلاعات تلفنی پذیرفته میشود

استخدام

الف: مدیر امور مالی و حسابداری

۱ـ فارغ‌التحصیل رشته حسابداری ویامدیریت بازرگانی با تخصص در رشته حسابداری
۲ـ حداقل ٦ سال سابقه کار در امور مالی وحسابداری که سه سال آن درحد مدیریت باشد
۳ـ تسلط کامل به زبانهای فارسی وانگلیسی
٤ـ متاهل
۵ـ ایرانی
٦ـ سن ۳۰ سال وبالاتر
۷ـ معافیت ویا انجام خدمت وظیفه عمومی

ب: معاون امور مالی وحسابداری

۱ـ فارغ‌التحصیل رشته حسابداری ویا مدیریت بازرگانی با تخصص در رشته حسابداری
۲ـ حداقل چهارسال سابقه کار در امورمالی وحسابداری که دو سال آن درحد سرپرستی باشد.
۳ـ تسلط کامل بزبان فارسی و آشنا بزبان انگلیسی
٤ـ ایرانی
۵ـ ترجیحا متاهل
٦ـ سن ۲۷ سال وبالاتر
۷ـ معافیت ویاانجام خدمت وظیفه عمومی

برای تعیین وقت ملاقات جهت مصاحبه لطفا ازساعت ۸ تا۱۲و۱۳ تا ۱٦ با تلفن ۸۲۳۱۲۷ تماس حاصل فرمائید

آگهی مناقصه

کارخانجات پارس الکتریك (شرکت سهامی عام) انجام سرویس های ایاب ذهاب کارکنان خود را از طریق مناقصه واگذار مینماید.
درحال حاضر تعداد اتوبوس های موردنیاز حدود ۲۵ دستگاه می‌باشد. ازعلاقمندان واجد شرایط دعوت میشود جهت اخذ برگ شرایط وکروکی مسیر ها و همچنین ارائه پیشنهادات مربوطه حداکثر تا آخر وقت اداری روز نهم تیرماه سال جاری به آدرس آیزنهاور ـ ایستگاه شاوب لورنس پلاك ۵٦۳ کارخانجات پارس الکتریك (دبیرخانه) مراجعه نمایند.

«ک. ام. ال» در لندن اتومبیل های سواری نو و دست دوم را که فرمان آنها در سمت چپ قرار دارد برای صادرات و به قیمت گمپانی عرضه می کند.
هر مارک اتومبیل را می توانید از ما خریداری کنید. ما آماده‌ایم اطلاعات مورد نظر شما را با خوشوقتی در اختیارتان قرار دهیم.
کامران موتورز لیمیتد
صادر کننده اتومبیل
115 A GLENTHORNE ROAD
LONDON W6 OLS (UK)
TEL. 01-7410364 TLX 935893

درپول خودصرفه جوئی کنید
اتومبیلهای معاف ازمالیات خریداری نمایید

یخسازی اسکاتسمن
SCOTSMAN

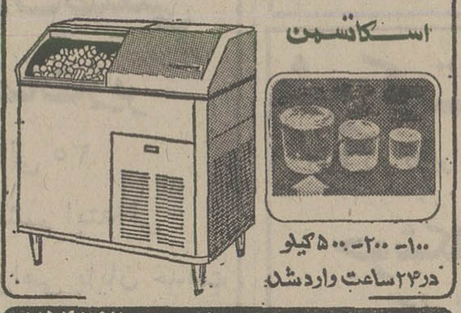

۱۰۰ـ ۲۰۰ـ ۵۰۰ کیلو در ۲۴ ساعت وارد شد.

فروشگاه منصور تلفن ۷۵۴۲۹۲ ۷٦۲۵۲۷

پانچیست

یك شرکت معتبر خارجی بیکنفر خانم پانچیست با حداقل ۲سال تجربه و آشنائی با ماشین پانچ سیستم ۳ نیازمند است.
واجدین شرایط می توانند بین ساعت۸ تا۱۲ هر روز باتلفن شماره۸۹۷۷۸۱یا ۸۹٦۲۲۵تماس حاصل نمایند.

رئیس حسابداری یامدیرمالی باسابقه مورد نیاز است
تلفن ۸۹۱۰٤۱

آگهی دعوت مجمع عمومی فوق‌العاده شرکت سنترال کنترل
(سهامی خاص)

از عموم صاحبان سهام و بازرس شرکت سنترال کنترل (سهامی‌خاص) دعوت میشود ساعت ۸ صبح روز چهارشنبه پانزدهم تیر ماه ۲۵۳٦ برای شرکت درمجمع عمومی عادی سالانه در مرکز شرکت بنشانی تهران خیابان ایران نوین شماره ۹۲ حضور یابند.
دستور جلسه عبارتست از:
۱ـ رسیدگی به حساب های مالی گذشته و ترازنامه آن.
۲ـ انتخاب بازرسان شرکت
۳ـ تعیین روزنامه کثیرالانتشار
٤ـ اتخاذ تصمیم در باره هرگونه موضوع مربوط به شرکت که مطرح وپیشنهاد شود.
هیئت مدیره شرکت سنترال کنترل
(سهامی خاص)

آگهی دعوت مجمع عمومی عادی سالانه شرکت سنترال کنترل
(سهامی خاص)

از عموم صاحبان سهام و بازرس شرکت سنترال کنترل (سهامی‌خاص) دعوت میشود ساعت ۱۷ عصر روز چهارشنبه پانزدهم تیر ماه ۲۵۳٦ برای شرکت در مجمع عمومی فوق‌العاده در مرکز شرکت بنشانی تهران خیابان ایران نوین شماره ۹۲ حضور یابند.
دستور جلسه عبارتست از:
۱ـ اتخاذ تصمیم در باره ازدیاد سرمایه
۲ـ اتخاذ تصمیم در باره تغییر برخی از مواد اساسنامه.
۳ـ اتخاذ تصمیم در باره هر گونه موضوع مربوط به شرکت که در حدود صلاحیت مجمع مطرح و پیشنهاد شود.
هیئت مدیره شرکت سنترال کنترل
(سهامی خاص)

آگهی دعوت

از کلیه صاحبان سهام شرکت سهامی سوئیس اکسپرس (سهامی خاص) دعوت میشود که در جلسه مجمع عمومی عادی که در روز ششم تیر ماه ۲۵۳٦ ساعت ۹ صبح درمحل شرکت تشکیل خواهد شد حضور بهم‌رسانند.
دستور جلسه عبارت خواهد بود از
۱ـ استماع گزارش هیئت مدیره و بازرسان شرکت.
۲ـ تصویب ترازنامه و حساب سودوزیان عمل‌کرد در سال ۲۵۳۵
۳ـ انتخاب هیئت مدیره جدید.
هیئت مدیره شرکت سوئیس اکسپرس (سهامی خاص)

یکدستگاه آپارتمان مجهز بین خیابان پهلوی و جردن ۳٤۰ متر با۳ اطاق خواب موکت شده دوسالن بزرك ـ شوفاژ ـ تلفن و کولر وگاراژ بفروش میرسد.
تلفن ۲۲۳۵۵٦ـ۲۲۰۵۹۰

چیلر

بظرفیت ۱۰ الی ۸۰ تن موجود آماده تحویل
تلفن ۵۲ـ ۸۹۷۷۵۱

تامین نیروی انسانی
مهندس ـ تکنیسین ـ راننده از پاکستان و هندوستان تلفن ٦۲٦۷۳٦

خانم حسابدار

با سابقه کار حسابداری دوبل و دقیق استخدام میشود.
خواهشمند است به آدرس خیابان شاهرضا بین چهارراه پهلوی و کالج روبروی هتل تهران ـ پالاس پلاك ٦۹ مراجعه نمایند.

منشی مدیرعامل
شرکت کمپرسورسازی ایران به یك نفر منشی مسلط به زبان انگلیسی و تایپ نیازمند است.
آدرس: خیابان کاخ نبش بزرگمهر شماره۱٤۱ طبقه ٦ تلفن: ٦ـ٦٦٤٤۵۵و ٦٤۸۵٦۳

استخدام خانم چرخکار کفاشی
چندنفر خانم چرخکار کفاشی و وردست مورد احتیاج یك شرکت تولیدی است تلفن ۲۲۲٦۲۷

مصرف کنندگان محترم
ایرانیت
میتوانند اجناس را از نشانی زیر
فروشگاه شماره ۱ تلفنهای:
۷٦۹۲۲۰ -۷۵۲۳۸۲
شاهرضا- پل‌چوبی- ایستگاه درختی- تهیه فرمایند.
شرکت سهامی عام ایرانیت

سیمان خارجی

تحویل فوری در آذربایجان
تهران ـ شرکت بازرگانی شبستریان
تلفن ۳-۹۳۴۷۵۱

اگر قصد خرید خانه و آپارتمان و هر نوع ملك و مستغلات تجاری در لوس‌آنجلس امریکا دارید جهت هرگونه اطلاعات و مشاوره مجانی و خرید بشماره ۳٤۸۷۵۰۰ـ ۲۱۳ کد ویا آدرس زیر مراجعه فرمائید.
H. HAGHIGHI
21618. VENTURA. BLVD.
WOODLANDHILLS, CALIF.
91364 U.S.A

درمانگاه غرب تهران

بتعدادی دندانپزشك و پزشك داخلی نیازمند است
۹٦۳۰۹۱

شرکت ایران ایزول

(سهامی خاص)
به چند نفر حسابدار باتجربه مسلط به نوشتن دفاتر قانونی بصورت تمام‌وقت با حقوق مکفی نیازمند است. تلفن: ٦٤۸۵۲۱ـ ٦٤٤۳۱۷

قطعه زمینی بمساحت سیصد هکتار باسه حلقه چاه عمیق وتاسیسات باسند مالکیت واقع در ٦ کیلو متری شهر ورامین بفروش میرسد برای اطلاعات بیشتر بین ساعت ۹تا۱۲ صبح باتلفن ۸۳۸۳۱٦ تماس حاصل شود.

کا. اس. ب آلمان
KSB

بزرگترین سازنده پمپ‌های صنعتی و کشاورزی در دنیا جدیدترین و جالب ترین محصول خود را تقدیم میدارد.

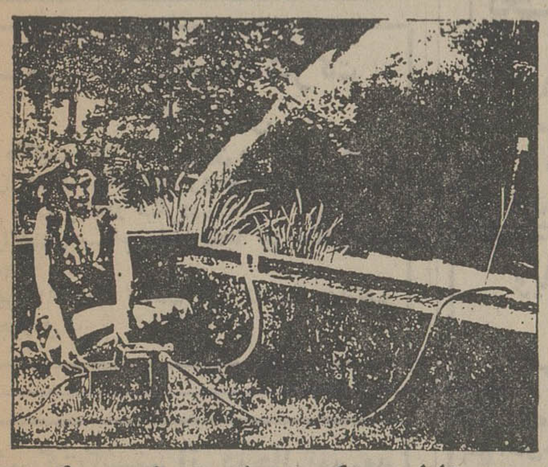

پمپ پرتابل رووکس برای صرفه جوئی هر چه بیشتر آب که در موارد زیر مورد استفاده قرار میگیرد:

***تخلیه آب از استخر**
***آب پاشی چمن و باغچه**
***تولید باران مصنوعی**
***سم پاشی**
*تخلیه آب تا عمق ۷ متر بمقدار تا ٦۰۰۰ لیتر در ساعت
*انتقال گازوئیل از تانکر به تانکر دیگر

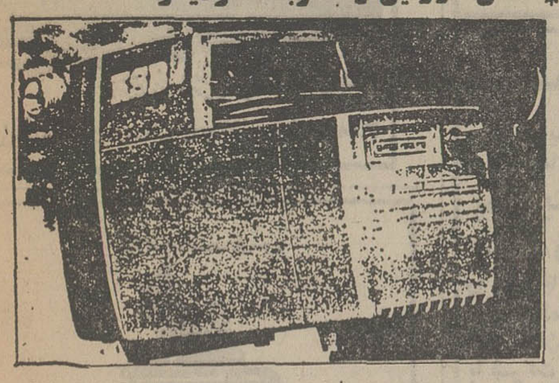

* مصرف برق فوق‌العاده ناچیز با برق معمولی
* احتیاج به متخصص نداشته و هرآن قابل استفاده میباشد
* محکم، مقاوم، ضدزنگ و تضمین شده کا. اس. ب آلمان
* وزن ۸ کیلو

فروش وسرویس
نماینده انحصاری در ایران
شرکت تلمبه ایران
خیابان شاهرضا چهارراه کالج کوچه اقبالی شماره ٦-٤
تلفن ۸۲٤۰۳۵-۳۸

آگهی استخدام

شرکت دیزل نیرو به چند نفر که دارای دیپلم کامل متوسطه و ورقه پایان خدمت یامعافی دائم غیر پزشکی باشد به همکاری دعوت می‌نماید واجدین شرایط میتوانند همه روزه به استثنای پنجشنبه و جمعه از ساعت ۷صبح الی ۲ بعد از ظهر به کیلومتر ۱۰ جاده مخصوص کرج بین جنرال تایر و ارج شرکت دیزل نیرو مراجعه نمایند

نیازمندیهای اطلاعات

تلفنهای: ۳۱۱۲۳۰-۳۱۱۲۲۹

نیازمندیهای اطلاعات تلفنی آگهی میپذیرد

مهندس مکانیک

برای سمت ریاست گروه تعمیرات و نگهداری ماشین آلات در پالایشگاه شرکت تولید و تصفیه روغن (ESSO) واقع دراول جاده قم جنب پالایشگاه تهران باحقوق و مزایای مکفی استخدام میگردد.
تسلط بزبان انگلیسی، حدود شش سال سابقه‌کار در صنایع نفت و پتروشیمی یاشیمیائی ، سابقه و توانائی رهبری‌و اداره کردن جزو مشخصات متقاضیان میباشد.
خواهشمند است برای مذاکره و تعیین وقت ملاقات در روز های دوشنبه ششم و سه شنبه هفتم تیر ماه بین‌ساعات ۷صبح تا۳ بعد ازظهر باتلفن ۹٦۳۲۸٤ تماس حاصل‌فرمائید.

آپارتمان فروشی ـ اجاره

یك دستگاه آپارتمان بمساحت ۱۳۰ متر با فن‌کوئل تلفن مستقیم باسه اطاق خواب خیابان گاندی خیابان پنجم جهت دفتر کار یا مطب آماده فروش واجاره‌میباشدتلفن ٦٤۱٦۹۱ـ ٦٦۸٤۳٤

قسمتی از سهام یك شرکت کشاورزی

با مالکیت ۳٦۷ هکتار زمین در شمال‌سلطانیه زنجان باسند مالکیت و پروانه چاه عمیق و وام بانکی آماده واگذار میگردد.
(واگذاری سهام بطور یکجا نیز امکان پذیر است).
تلفن ۷۵۹۱٦۷ ساعت ۵ر۵ تا۸ر۵ بعدازظهر لاجوردی

یك‌شرکت کشتیرانی درحال توسعه

احتیاج بیك حسابرس داخلی با شرایطزیر دارد .
۱ـ تابعیت ایران
۲ـ لیسانسیه حسابداری ، حسابرسی
۳ـ معافیت نظام وظیفه
٤ـ ۳تا۵ سال سابقه حسابرس داخلی
۵ـ آشنائی کامل بزبان انگلیسی
برای اطلاع بیشتر با تلفنهای ۸۹۵۸۹٦ و ۸۹٤۸۸٤ تماس بگیرید .

جرثقیل وتریلی توکل

مهمترین موسسه جرثقیل درایران از ۵ الی ۱۵۰ تن
میدان شاه ـ خیابان ری ـ پلاك ۷۱۳ تلفن ۱۷ الی ۳۵۸۵۱۱

شرکت نفت پارس
PARS OIL CO.

استخدام
شرکت نفت پارس تعدادی کارگر ساده استخدام می‌نماید
خواهشمند است با تلفن های شماره٦٦۰۱٤۱ و ۲ـ۹۷۰۰۸۱ با آقای یگانه‌تماس حاصل‌نمایند.
نشانی پالایشگاه نفت پارس جاده‌مخصوص کرج کیلومتر ۲۷

فروش ماشین‌آلات نساجی پشمی کارکرده

۱ـ یکدستگاه ماشین پشم‌شوری ۵ حوض ساخت برنهارت آلمان
۲ـ یکدستگاه ماشین کن‌ویندر ساخت ساویو ایتالیا
۳ـ سی دستگاه جاکارت بافت‌اسم درحاشیه پارچه ساخت کارخانه گروسه آلمان
٤ـ یکدستگاه ماشین پخت پارچه ساخت همر آلمان
۵ـ یکدستگاه ماشین اطوی غلطکی بخارپارچه ساخت فرانس مولر آلمان
٦ـ یکدستگاه ماشین دکاتور ساخت‌کارخانه آلمان
۷ـ یکدستگاه ماشین لندن شرانك ساخت کتلینك براون آلمان
۸ـ یکدستگاه‌ماشین‌بخاردادن نخ‌ساخت‌ایتالیا
داوطلبان خرید یك یاچند دستگاه ماشین های بالا بصندوق پستی شماره ۱۸۲۹ر۱٤ مراجعه فرمایند .

آگهی مزایده

شرکت سهامی بیمه ایران مقداری رادیاتور گلگیر درب و لوازم تعویض اتومبیل‌های‌تصادفی از طریق مزایده بفروش میرساند داوطلبان می‌توانند جهت کسب اطلاعات بیشتر به جاده‌قدیم شمیران خیابان ایرج طبقه هفتم مراجعه فرمایند.
قسمت بیمه‌اتومبیل وشخص ثالث
م‌الف٦۹٤۳

گروه‌فرهنگی هدف

برای کلاس های تجدیدی و تقویتی وتکدرس راهنمائی و نظری ثبت‌نام میکند .
خیابان امیریه ـ خیابان البرز
دبیرستان شماره یك هدف
تلفن ٦٤۷۹۷٦
خیابان‌شاه ـ جنب فروشگاه بزرك
دبیرستان شماره چهار هدف
تلفن ٦٤۷۸۵۲

تحویل اروپا

اتومبیلهای :
فیات ـ لانچیا ـ اتوبیانکی
خواهشمند است برای کسب هرگونه اطلاع به :
شرکت دیزل اتوپارت
تلفن‌های : ۸ـ۸۵۱۰۲۱ تماس بگیرید

ویلای فروشی در فرمانیه اختیاریه شمالی

شخصی‌ساز ، ۵۵۳ متر زمین ٤۵۰ متر بنادر دوطبقه ، طبقه اول سالن پذیرائی ، ناهارخوری، آشپزخانه ، دفتر ، اطاق نوکر، انبار ، طبقه دوم پنج اطاق‌خواب ، دوحمام ، دارای برق، آب،تلفن، شوفاژ ، کولر وفضای سبزاستخر دستگاه‌تصفیه قیمت سه میلیون‌وششصد هزار تومان تلفن ۲۷۵٦۲٤

نقشه کش استراکچر

تعدادی نقشه‌کش استراکچر در قسمت بتون آرمه با حداقل ۵سال سابقه‌کار با حقوق‌و مزایای عالی استخدام می‌شود
واجدین شرایط‌به‌آدرس‌زیر مراجعه نمایند :
میدان آرژانتین اول جردن (مرکز خانه شهستان پهلوی)

سرمایه گذاری درامریکا

ما نماینده شرکت هائی هستیم که می توانیم برای شما یا فرزندتان هر نوع مستغلات‌ازقبیل:
پمپ بنزین ـ رستوران ـ هتل ـ متل ـ زمین ویا آپارتمان
را نقدا یا باوام بانك آمریکائی خریداری و در صورت تمایل آنرا باجاره بدهیم و حتی درغیاب شما از آن‌نگهداری نمائیم . برای اطلاعات بیشتر با شرکت شب‌نور تلفنهای :
۷۹۳۹۰۳ـ ۷۹۸۱٦٦ ـ۷۹۵۱۵۹ـ ۷۹٤۱۷٤
ساعات ۹تا۱۲ صبح و٤تا۸ بعدازظهر تماس بگیرند . ۱ـ۳

شرکت تاسیساتی فرس ـ ویو

طرح، محاسبه، اجراء، شوفاژ و تهویه ولوله گاز وبرق و تلفن و آبرسانی با نازلترین قیمت‌در تهران و شهرستانها ، تلفن ۷۵۱۷۷۰و۷۵٤٤۹۱

مهندسین معمار و محاسب

تهیه نقشه ساختمان با اخذجواز از شهرداریها ۲۲۷۹۷٦

لوله‌فولادی

چاپ زرد فرانسه رسید
تحویل‌فوری درتهران
تلفن ۹۲۵۳۰۲

آگهی استخدام

شهرداری پایتخت برای خدمت در اداره راهنمائی و رانندگی تهران عده‌ای رانندهواجد شرایط استخدام مینماید .
داوطلبان میتوانندبرای‌کسب اطلاعات‌بیشتر و ثبت نام از تاریخ انتشار این آگهی ظرف ۱۰ روز به قسمت کارگزینی شهرداری پایتخت واقع در خیابان ایرانشهر شمالی ساختمان شماره ٤ شهرداری مراجعه نمایند .
اداره راهنمائی ورانندگی تهران

نیازمندیهای اطلاعات

۳۱۱۲۲۵ ۳۱۱۲۲٤

کارخانه باطری سازی ری.او.واک

استخدام‌میکند
تعدادی‌مکانیک
ماشین آلات‌صنعتی
بامشخصات‌زیر
۱ـ سن ۲۵ الی ۳۵
۲ـ تحصیلات ششم ابتدائی
۳ـ دارا بودن گواهی پایان خدمت یامعافی غیر پزشکی
متقاضیان به کارگزینی کارخانه واقع‌در کیلو متر ۱٤ جاده مخصوص کرج مراجعه نمایند

تورمشهد

حرکت ۱۵ تیر اقامت در هتل مدت ۱۰ روز تلفن ۲٦٦۷۳۲ و۵٤۱۰٦۳

استخدام خانم فروشنده لوازم آرایش

چند نفر خانم جوان شیك‌پوش و خوش‌بیان‌که در فروشگاههای بزرك تهران فروشندگی لوازم آرایش را انجام داده باشند بامزایای فوق‌العاده استخدام میشوند . خیابان کوروش کبیر بالای سه‌راه ضرابخانه کوی لاجوردی ـ کارخانجات بلنداکس بین ۲ تا ۵ بعدازظهر مراجعه فرمائید .

برای توزیع‌لوازم یدکی کامیونهای لیلاندوانترناش

نماینده فروش واجد شرایط در شهرستانها مورد نیاز است لطفا پیشنهادات‌خودرا به‌آدرس‌صندوق پستی شماره ۱۸۵۱ـ۱٤ تهران ارسال فرمائید .

شرکت سولپرس

افراد زیر را برای کار تمام وقت جهت‌تهران استخدام مینماید .
جوشکار ـ نگهبان
کارگرساده
از داوطلبان تقاضا میشود که صبحها بنشانی خیابان شاهرضا ـ خیابان فرصت پلاك ۹۷ طبقه همکف مراجعه نمایند.

استخدام

شرکت‌پرسیت برای کاردر کارخانه خود واقع درلوشان بخدمت افراد زیر نیازمند میباشد .
۱ـ مهندس مکانیك باسابقه کاردر کارخانجات ۲ نفر .
۲ـ استادکار مکانیك ورزیده ۳ نفر
حقوق و مزایای مکفی به اشخاص واجدشرایط پرداخت خواهد شد .
داشتن سابقه کار مفید در صنایع آزبست سیمان فوق‌العاده مطلوب میباشد .
تهران کریمخان‌زندشماره ٦۵تلفن٦ـ۸۳۱۹۲۲

آگهی شرکت ایران سرعت

به دو شماره تلفن
که اعداد اول آن
با ۹۲ شروع میشود
نیازمند است لذا از داوطلبان واگذاری چنین شماره تلفنی خواهشمند است به نشانی خیابان آیزنهاور مقابل دانشکده دامپزشکی شماره ۱۲۰ طبقه چهارم بقسمت حفاظت شرکت مراجعه فرمایند.
مهدی کاشانی مدیرعامل
شرکت ایران سرعت

امروزفقط کالای ملخریداردارد

یخ‌سازقالبی ۱ الی ۵ تن برای تحویل فوری ـ موجوداست .
تلفن ۷٦۲۵۲۷-۷۵٤۲۹۲

استخدام

مهندس راهسازی
ونقشه‌بردار
چندنفر مهندس درامر راهسازی‌و نقشه بردار باحقوق مکفی استخدام میشود تلفن‌های ۸۵۰۵۸۰ و ۸٤۹۷۱۹

آگهی استخدام

شرکت‌صنایع کاشی اصفهان
(سهامی‌عام)
افراد واجد شرایط زیررا برای خدمت در اصفهان باحقوق ومزایای مکفی به همکاری دعوت مینماید :
۱ـ لیسانس شیمی با ۵ سال سابقه کار مؤثر در امور تولیدی کارخانجات و مؤسسات صنعتی برای مدیریت امور تولیدی کارخانه .
۲ـ مهندس سرامیك باحداقل ۳ سال سابقه کار جهت امور مدیریت آزمایشگاههای کارخانه .
پذیرفته شدگان در آزمایش ورودی پس از استخدام با هزینه شرکت‌جهت تکمیل معلومات‌وطی دوره های اختصاصی به‌خارج از کشور اعزام و پیشرفت آنان در شرکت‌از هر حیث تامین خواهد شد .
داوطلبان واجد شرایط میتوانند برای کسب اطلاعات بیشتر و تعیین‌وقت مصاحبه همه روزه به غیر از روز های تعطیل و پنجشنبه‌ها با تلفن ٦۵۹۹٤۲ تماس حاصل نمایند .

قابل توجه

شهرداری‌وشرکتهای‌ساختمانی
وکارخانجات‌دردست‌احداث
درشهرستان کرمانشاه
شرکت آسفالتین وابسته به شرکت ایران طایر
باداشتن کارخانجات مجهز پخت‌آسفالت اتوماتیك خارجی ساخت و یانوا دانمارك سی‌تنی و ۱۰۰ تنی‌الی ۱۵۰ تنی در ساعت برای انجام سفارشات آسفالت طبق مشخصات وخواسته‌خریداران محترم‌تحویلداری در خود کارخانه یا پای کار و تهیه‌شن و ماسه دانه‌بندی استانداردشده معدنی و رودخانه‌ای و همچنین‌سنك‌موزائیك‌آمادگی کامل‌داردازعلاقمندان خواهشمند است برای بازدید به‌محل کارخانه به‌نشانی کیلومتر ۱۵ جاده کرمانشاه تهران روبروی کارخانه‌سیمان مراجعه یا با تلفن ٦۸٦۱ با آقای توحیدی درکرمانشاه ودرتهران با تلفن ۳۰۲۸٦۸ و ۳۱۰۱٤۳ باآقای رامفر تماس حاصل نمایند .

کارخانجات پارس الکتریک

شمارا برای همگامی در پیشبرد صنعتی نو و پیشرو بهمکاری دعوت مینماید:
۱ـ مکانیک ماشین آلات صنعتی.
۲ـ قالب‌ساز پلاستیک وسنبه ماتریس.
۳ـ فرزکار وتراشکار.
خواهشمند است به کارگزینی کارخانجات پارس‌الکتریك واقع در خیابان آیزنهاور ایستگاه شاوب‌لورنس شماره ۵٦۳ مراجعه فرمایند.

به مناسبت اجرای مجدد «گلدونه خانم» و «حالت چطوره مش رحیم»

«گلدونه» قصه اسارت شهروندان

محمد ابراهیمیان

پیش از این به سال پنجاه و یک اجرای دونمایش همراه «حالت چطوره مش رحیم و گلدونه خانم» را درجشن هنر شیراز دیدم. نمایش ها اگر چه در قهوه خانه‌ای (که مکان حادثه‌ای نمایش هاست) اجراء می شدند، لکن بعد نمایشی امروزین را ـ تاتر شهر ـ نداشتند شاید خلج نسبت به «گلدونه» کنجکاو تر شده است، و به حرکت نمایشی نزدیکتر، که البته این کنجکاوی بعداز «شبات» (اجرای جشن هنرسال پیش) بدست امده است.

قصه در «گلدونه خانم» یک حرکت دراماتیکی سه جانبه دارد که در پایان ـ بدلیل وابستگی هایی که درسرنوشت ادمهای قصه هست ـ زوایای همسان می یابد و ادمها درپایان، یک مثلث متساوی الاضلاع را تشکیل می دهند، با بارغمشان بردوش، جنازه مشترک (گلدونه ها) را از مرز هستی و نیستی گذر میدهند. احمد آقا ادمی از روستا گریخته است که بدلایل شرایط نامساعد به شهر پناهنده شده تا کامیابی و سعادت خانواده‌اش را در قهوه خانه‌ای جستجو کند. لیکن شهر امکان «بودن» را نیز از او می ستاند و او به جبر، تسلیم ناهماهنگی های شهر می شود او که حکایتی برای شنیدن و گفتن دارد به حکایت اقارضا گوش فرامیدهد. رضا یک شهری یک لاقبا، ارقه، پشت هم انداز، دروغگو و مفلوک است او چون احمد آقا از گلدونه‌اش حرف میزند، گلدونه‌ای که به پشتوانه دروغ پردازی احمد می تواند وجود نداشته باشد، یا می تواند درذهن حضور داشته باشد.

باقراقا یک ساده لوح شهری است که تصور می کند زرنگ شده است برای زیستن و خوب زیستن تلاش میکند همه دارائیش یک الاغ و مشتی پیاز است امااین کوشنده حتی فریب احمد اقای دهاتی را میخورد، نه فریب صداقتش را میخورد (نگاه کنیم به دادو ستدش با احمد اقا برسرپیاز). او نیز گلدونه‌ای داشته گلدونه او عاشق است، گلدونه او شیفته زندگی کردن با اوست، گلدونه احمد آقادر روستا شریف مانده است، شریف و گرسنه.

گلدونه رضا پیدا نیست چه میکند، بادو بچه‌اش رفته است. کلفت شده یاروسپی؟ این بستگی به ذهن اقارضا دارد و قشری که احتمالا گلدونه اورا پذیرفته و بخود راه داده است.

درطول فصولی که این سه نفر حکایت گلدونه‌شان را باز میگویند، «گلدونه» شان برصحنه ظاهر می شود، باقصه های ذهنشان فرم میگیرد بعد چون یک شهاب غایب می شود زمانیکه قصه های ذهنی پایان گرفت به واقعیت صحنه میرسیم، زنی زری نام به قهوه خانه میاید و حالا تماشاگر سنگ صبور او می شود و حالا اوست که می نالد، او که نامش «گلدونه» بود و به ضرورت «زری» شده است و حالا سه مرد روی صحنه خطوط مشترک خود را یافته‌اند، «گلدونه» را یافته‌اند و به جبر قصه درزمان، از خود و جنازه گلدونه ـ که زری شده است ـ بنات النعش کوچکی می سازند و اورا از کمترین روشنائیهای صحنه تا افقهای تاریک تشییع می کنند، گلدونه‌شان، نه زری درسیاهی گم می شود و آن سه درزیر استوانه‌ای از نور که به سیاهی میگراید مویه‌ای درتاریکی سرمیدهند.

درگلدونه بیان خلج درارائه مفاهیم اهمیت دارد او چهره مناسبی از زن بی پناه ایرانی که سرنوشتش را مردش رقم میزند، ترسیم میکند، خلج چهره واقعی مرد را که سرنوشتش را اجتماعش رقم میزند نشان میدهد و این به لطف بیان زیبا و نثر اگاهانه فراهم می اید. این کوششها زمانی کامل می شود که تماشاگر بتواند از طریق ذهنی به قصه، فضای قصه و ادمها نزدیک بشود و بتواند فضای هندسی اجراء را که توسط خطوط فضائی (میزانسن) ارتباط ادمها را مشخص می کند دریابد.

دلنشین‌ترین میزانسن برای این نمایش چنین صحنه وسیعی است خلج بانصف میانی ان کار دارد، او شلختگی صحنه تاتر شهر را برای اجرای گلدونه دریافته و بهمین علت باترسیم خطوطی که وسیله ادمها رسم می شوند، نگاه تماشاگر را به بخش میانی صحنه ـ انجا که قصه جریان دارد ـ توجه میدهد. متن گلدونه یک متن تراژدیک است که گاه دراجراء به فانتزی نزدیک میشود به هزل، ادمها قصه خود را به مسخره میگیرند و در ارتباط باتماشاگر،خویشتن نیز براین زندگی می خندند (بیاد بیاوریم) زمانیکه باقراقا بشرح حکایت خود می پردازد و اندو نفر دیگر دردو طرفش پشت به تماشاگران به قصه گوش میدهند و گهگاه با تصویری کاریکاتوری و خنده‌ای گزنده برمیگردند و تماشاگر را نگاه می کنند.

ویژگی دیگر خلج پرداختن به شخصیت های قصه است که هریک بنوعی خود را توجیه میکنند نه فقط با دیالوک که مربوط به گذشته‌شان می شود، بلکه در روابط نیز آنها چهره های واقعی خود را نمایش میدهند و تردیدی نیست که در پرداخت شخصیت ها گلدونه بیشترین سهم را یافته است. فضا هرچند حقیر است اما تماشاگر بخوبی بایک قهوه خانه روبروست. خلج کوشیده است از طریق بازیگر و عملش به فضای مورد نظر دست بیابد و این حداکثر استفاده از قابلیت های بازیگری است که بیاری پانتومیم عملی می شود و این بازیگران کارخود را بخوبی ارائه کردند: خلج، ژیان رویگری و شهره اغداشلو، نمایش به لطف صدای دلنشین رضا رویگری بعد دیگری هم می یابد و به فضای غمگنانه نمایش عنصری مطلوب افزوده میشود.

خاطره دیدار با استاد مینوی

هر که آید گو درآی

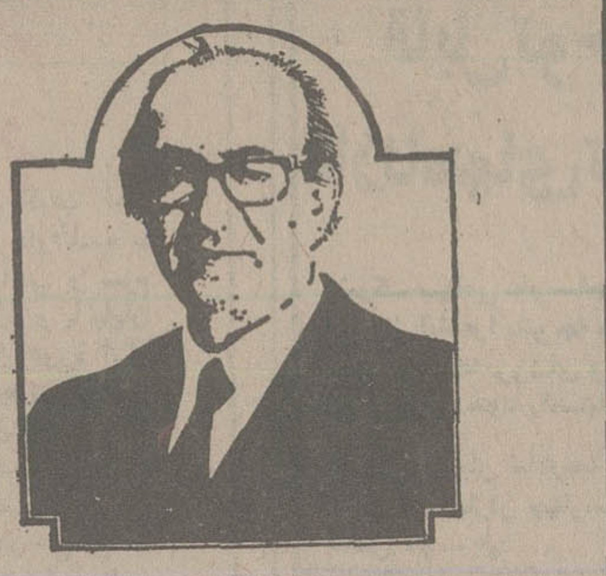

استاد مینوی از میان ما رفت، اما آثار او و خاطره های گوناگون او تا باقیست، یاد استاد پایدار خواهد بود.

خاطره ایکه خواهد آمد از این جهت بنظرم جالب است که نمایانگر وارستگی و بی تکلفی استاد مینوی و معرف سیرت اوست. هنگامی که در لندن به فرا گرفتن مسائل پیچیده اقتصاد و مسائل بانکداری اشتغال داشتم روز ۲۹ ژوئن ۱۹۴۶ برای نخستین بار با استاد مینوی ملاقاتی دست داد که در همان دقایق اول مسحور شخصیت نافذ و لطف و عنایت صادقانه او شدم. استاد مرا دعوت کرد بمنزل او بروم که با نهایت تشکر پذیرفتم. عصر روز دیگر بخانه استاد رفتم. نخستین چیزی که توجهم را جلب کرد نوشته‌ای به خط خوش نستعلیق بود که به درخانه چسبانده شده بود، با مضمون «هر که آید گودرآی».

نیازی به توضیح ندارد که وقتی شخصی در کشوری بیگانه، بزبان ملی خود چنین نوشته‌ای را به درخانه خود الصاق کند نشانه بارز وارستگی و دلبستگی اوست به زبان و ادب ملی کشورش و علاقه‌ای که به هم میهنان، ساکنان خانه و هر تازه وارد دیگر دارد. در بازبود و بدون دق الباب وارد شدم. بی درنگ معذرت خواستم که بی خبر داخل شده‌ام. استاد گفت:

«خوش آمدید معذرت موردی ندارد. مگر نوشته پشت در را ندیدید؟»

گفتم: همان نوشته بود که چنین بی اراده مرا به درون کشید.»

نظری به دور و بر انداختم همه جا پر کتاب بود و از اسباب تجمل چیزی بچشم نمی خورد. ناگاه چشمم به لوحی خورد که با نوشته‌ای در چند سطر دستی بردیوار اتاق نصب بود: جلوتر رفتم. خواندم و بفکر فرو رفتم، انچنان که استاد متوجه شد و خطاب به من گفت: «خیلی بفکر رفته‌اید آنرا چگونه یافتید؟»

گفتم: «بسیار جالب است. این کلام نغز از شما است؟»

استاد گفت: «خیر آنرا از یک نویسنده انگلیسی به فارسی برگردانده‌ام.»

استدعا کردم اجازه بدهند آنرا رونویسی کنم که با اجازه ایشان کپی کردم و اینک آنرا عینا نقل می کنم:

«وه چه راحتی، چه راحت بیرون از وصفی که انسان به شخصی کاملا مطمئن باشد، با او لازم نداند که افکار خود را بسنجد و کلمات را وزن کند بلکه هر چه هست از دانه و کاه همه را بیرون ریزد و بداند که دست دوست مخلصی آنها را گرفته از غربال میگذراند، آنچه بداشتن بیرزد نگاه میدارد و باقی را به یک نفس که از مهربانی بر آنها می دمد بباد میدهد.»

استاد فنجان چای را روی میز گذاشت و گفت: «خیلی ها باین خانه آمده‌اند و این نوشته را هم دیده‌اند ولی هیچیک بقدر شما فریفته آن نشده‌اند. نکند غیر از رشته علمی که دنبال می کنی علاقه وافری باین گونه مطالب اخلاقی و ادبی داری؟ گفتم:«بالاخره من ایرانی هستم و ادب در خون ما مردم نهفته است» و با لبداهه یک دو بیت بزبان آوردم. استاد گفت: «احسنت، همین دو بیت؟» گفتم اینجا آمده‌ام ساعتی درک فیض حضور کنم و نمی توانم تمرکز فکر داشته باشم، شاید در اتاق خودم بتوانم بقیه مطلب را با اندک بضاعت ادبی که دارم، به خود جسارت بدهم و به آن اضافه کنم. با توضیحی که درباره رشته پژوهشی خود دادم هنگام خداحافظی استاد گفت: شما که مولف نخستین کتاب علمی در سازمان و مدیریت هستید حیف است که جز دنبال کردن رشته تخصصی خود به سایر امور بپردازید، موفق باشید بیاری خدا.» چندی بعد من آن مطلب را به شعر درآوردم و به استاد مینوی سپردم که مورد تایید مینوی قرار گرفت.

رضا شیمی

در تالارهای شهر

نقاشی
انجمن ایران و امریکا
* نمایشگاه کارهای چاپی قرن ۱۹و ۲۰ در نگارخانه ۱ و ۲
* نمایشگاه ۶۵ عکس از ۱۲ عکاس مربوط به جنوب ایالات متحده درزمان معاصر در نگارخانه پوپ.
ساعات بازدید: ۵ تا ۸ بعد از ظهر
نشانی: عباس آباد ـ خیابان وزراء
نگارخانه سامان
* نمایشگاه آثار نقاشان اروپای قرن ۱۸ و ۱۹ و اوایل قرن ۲۰
ساعات بازدید: ۱۰ تا ۱۳ و ۱۶ تا ۱۹
نشانی: بلوار الیزابت ـ ساختمان سامان ـ بلوک ۲
تالار عبید
* نمایشگاه طرحهای هانس گئورگ راخ
ساعات بازدید: از ۵ بعد از ظهر
نشانی: دانشگاه تهران ـ ساختمان امور فرهنگی
گالری نیازی
* نمایشگاه نقاشی سنتی پشت شیشه ـ اثار عبدالله رحیمی
* ساعات بازدید: ۵ تا ۸ بعد از ظهر
نشانی: خیابان عباس آباد ـ روبروی سینمای شهر فرنگ.
گالری سیحون
* نمایشگاه نقاشیهای مهری مهران
ساعات بازدید: ۱۰ تا ۱ و ۵ تا ۷ بعد از ظهر
نشانی: خیابان وزراء ـ خیابان چهارم ـ تلفن ۶۲۱۳۰۵
گالری سولیوان
* نمایشگاه بهار و گل شاهکارهای نقاشی جهان به شیوه هنر رپیلی گراف شامل ۱۲۰ اثر از شاگال، رنوار، مونه، دوفی، سزان، رودن، ونگوک، بوفه و نقاشان معاصر امریکایی.
ساعات بازدید: ۵ تا ۸/۳۰ بعد از ظهر
نشانی: خیابان فخر رازی ـ مقابل دانشگاه تهران ـ شماره ۱۳۶ ـ تلفن ۶۴۹۷۵۱
تالار نقش
* نمایشگاه لیتوگرافی از پنجم تیر ماه
ساعات بازدید: ۵ تا ۸ بعد از ظهر
نشانی: میدان کندی ـ جنب دانشکده علوم تربیتی
موزه نگارستان
* مجموعه هنری نگارستان، آثار سده های ۱۱ و ۱۲ و ۱۳ هجری
ساعات بازدید: ۹ تا ۱۲ و ۴ تا ۶
نشانی: تقاطع خیابان سپه و خیابان کاخ
تاتر شهر
* گلدونه خانم،حالت چطوره مش رحیم؟
نویسنده و کارگردان: اسماعیل خلج
بازیگران: شهره آغداشلو ـ مرتضی اردستانی ـ هوشنگ توزیع ـ علی جاویدان ـ اسماعیل خلج ـ رضا رویگری ـ رضا ژیان ـ محمود صحتی
ساعات بازدید: ۸ بعد از ظهر
تاتر کوچک تهران
* رضا بیک ایمانوردی و خلوتگاه
کارگردان نوذر آزادی
بازیگران: مجید گودرزی ـ بهمن زرین پور ـ ایرج زندگی ـ مینا جعفرزاده
ساعات بازدید: ۸ بعد از ظهر
نشانی: خیابان پهلوی ـ پشت بازار صفویه
واحد نمایش
* نمایش درون اتاق، بیرون اتاق
نویسنده و کارگردان: قاسم سیف
بازیگران: علیرضا مجلل ـ علیرضا هدایی ـ قاسم سیف ـ حمید عبدالملکی
ساعات بازدید: ۸ بعد از ظهر
نشانی: خیابان پهلوی ـ کوی بوعلی ـ پلاک ۱

نام مرا چو تجربتی با خویش
ره توشه همیشه راه رحیل کن

***

ای دوست، دوست من، همدرد،
ای من
از پنجره، تمام چشم، تماشا کن
ـ در خلسه شکوه شکفتن ـ
خود را بدرد پیر خیابان بسپار
خود را در خیابان ویران کن
خود را پیدا کن
انجا که سبز، سبزتر از سبز است
و باد رهگذار
ـ سرخوش مسافری از شهر فصل شاد ـ
در باغ اشتیاق درختان،
رنگ بهار را
فریاد می کند.
انجا که هر جوانه بربازوی درخت
در شوکت طلوعی دیگر
بازوی دیگری است
انجا که افتاب
ائینه زلال تجلی هاست
و غنچه های نام
ـ در لحظه های ناب شکفتن ـ
ـ در پاکی طراوت روئیدن ـ
رنگین ترین گل است.
انجا که رهگذار
با خویش، بی خویش
بیراهه می سپارد در راه
و در، درون او
دل ، در خراب محفظه‌ای تاریک
می خواند و می خواند و می خواند:
سنگین سرود گرم طپش را.

شوکت طلوع

ای من، غمین نشسته کنار من
ای دوست، دوست من، همدرد،
ای من
از پنجره تمام چشم، تماشا کن
ـ در خلسه شکوه شکفتن ـ
خود را به هایهوی خیابان بسپار
خود را به زخم کهنه دانستن
بیداری، بسپار.
ـ بیدار دردمندی دیدن باش
ـ هشیار شور و شوق شکفتن باش

پرویز خائفی

صاحبان صنایع و بازرگانان کشور
الاخبار
تنها مجله عربی زبان ایران
از گروه نشریات موسسه اطلاعات
با داشتن نمایندگی در ۲۱ کشور عربی
روزهای شنبه منتشر میشود

مرکز آموزش مدیریت دولتی

آگهی پذیرش دانشجو برای دوره فوق لیسانس مدیریت دولتی

مرکز آموزش مدیریت دولتی برای دوره فوق لیسانس مدیریت دولتی (در زمینه مدیریت آموزش و بهبود نیروی انسانی) در نیمسال اول سال تحصیلی ۳۷ـ۲۵۳۶ بر اساس مقررات مصوب وزارت علوم و مرکز آموزش مدیریت دولتی تعدادی دانشجو از طریق مسابقه و مصاحبه از میان کارمندان دولت بشرح زیر انتخاب میکنند:

الف ـ شرایط ورود:

۱ـ دارا بودن لیسانس با میانگین کل ب (۳). (چنانچه میانگین کل لیسانس داوطلبی بین ۲/۵ و ۳ باشد با رعایت مقررات مربوط پذیرفته خواهد شد.)

۲ـ داشتن پنجسال سابقه خدمت دولتی در وزارتخانه ها، موسسات یا شرکتهای دولتی که حداقل سه سال آن بعد از اخذ لیسانس باشد (مدت خدمت وظیفه جزء ۵ سال سابقه خدمت دولتی محسوب میگردد.)

۳ـ چون این دوره بمنظور تربیت مدیران و مربیان آموزشی کادر کشوری است فقط دو نفر از افسران نیروهای مسلح شاهنشاهی که در مسابقه ورودی جزو پذیرفته شدگان قرار گیرند و مجموع نمرات آنان از افسران دیگر بالاتر باشد برای گذراندن دوره پذیرفته میشوند.

۴ـ حداکثر سن ۴۲ سال متولدین ۱۳۱۴ به بعد (۲۴۹۴ شاهنشاهی)

۵ـ آشنائی کامل به یکی از زبانهای انگلیسی، فرانسه، آلمانی در حد استفاده از کنفرانسهائی که بزبان خارجی برگزار میشود یا در حد استفاده از متون خارجی.

۶ـ جلب موافقت وزارتخانه یا موسسه دولتی متبوع با ادامه تحصیل در دوره فوق لیسانس (واجد شرایط شهرستانها و مراکز استانها نیز میتوانند در مسابقه ورودی شرکت کنند. چون حضور در کلاس های درس الزامی است این قبیل افراد میتوانند با تحصیل گواهی از مرکز آموزش مدیریت دولتی مشعر بر موفقیت در مسابقه و ورودی فوق لیسانس برای انتقال خود به تهران شخصا اقدام نمایند.»

۷ـ تشکیل کلاسهای دوره فوق لیسانس از ساعت ۱۵ الی ۱۹ خواهد بود.

ب ـ مواد امتحانی:

۱ـ زبان فارسی ۲ـ زبان خارجی (انگلیسی ـ فرانسه ـ آلمانی)
۳ـ اطلاعات عمومی در زمینه آموزش و بهبود منابع انسانی شامل کلیاتی در (جامعه شناسی، روانشناسی، اقتصاد، اصول آموزش و پرورش، اصول مدیریت و مسائل اداری) ۴ـ هوش و استعداد تحصیلی (در صورت لزوم).

ج ـ ثبت نام:

داوطلبان برای ثبت نام و شرکت در مسابقه، برگ درخواست ذیل این آگهی را تکمیل کرده و همراه با مدارک خواسته شده حداکثر تا تاریخ ۲۵۳۶/۴/۲۳ با پست سفارشی به نشانی: تهران ـ خیابان ویلای شمالی بالاتر از کریمخان زند نبش کوچه رهبر ساختمان شماره ۱ مرکز آموزش مدیریت دولتی ارسال دارند به مدارکی که پس از تاریخ مذکور به پست تحویل شده ترتیب اثر داده نخواهد شد.

کارتهای ورود بجلسه روز یکشنبه ۲۵۳۶/۵/۹ در مرکز آموزش مدیریت دولتی توزیع خواهد شد زمان و محل برگزاری امتحان در روز توزیع کارت باطلاع داوطلبان خواهد رسید.

برگ درخواست شرکت درمسابقه ورودی دوره موفق لیسانس مراکز آموزش مدیریت دولتی

اینجانب. . . . شماره شناسنامه. . . . صادر از. . . . متولد سال. . . . . دارای دانشنامه لیسانس در رشته. . . . . از . . . . . در تاریخ. . . . با معدل کل. . . . . کارمند. . . . .
که مدت. . . . . سال در سازمانهای دولتی به خدمت اشتغال دارم داوطلب شرکت در مسابقه ورودی دوره فوق لیسانس مدیریت دولتی هستم.

زبان خارجی که امتحان خواهم داد:

انگلیسی		فرانسه		آلمانی	

به ضمیمه مدارک زیر را ارسال می دارم:
۱ـ فتو کپی ریز نمرات دوره لیسانس با قید میانگین کل با تایید دانشکده مربوط
۲ـ فیش بانکی به مبلغ یک هزار ریال به حساب شماره ۲۸۸۶ بانک مرکزی ایران.
۳ـ ۴ قطعه عکس ۳×۴ جدید
۴ـ فتو کپی کامل و خوانای شناسنامه
نشانی داوطلب: شهر. . . خیابان. . . . کوچه. . . . . پلاک. . .
. . . شماره تلفن منزل. . . . . شماره تلفن محل کار. . . . .
قبل از ارسال این برگ بار دیگر آنرا بررسی کرده‌ام و از صحت مندرجات و همچنین کامل بودن مدارک ضمیمه آن اطمینان دارم.

تذکر: وجه ثبت نام و مدارک ارسالی به هیچ عنوان مسترد نخواهد شد و داوطلبانی که بدون دارا بودن هر یک از شرایط خواسته شده در امتحانات شرکت کنند نتیجه امتحانات آنها کان لم یکن تلقی خواهد شد.
م الف ۶۵۹۸

با الهام از منویات شاهنشاه آریامهر

در جهت بالا بردن سطح آموزش نونهالان و جوانان کشور و بمنظوربی نیاز ساختن نوجوانان از پاره‌ای مدارس اروپائی و امریکائی گروه فرهنگی کیهان نو با کمال افتخار تاسیس اولین مجتمع اموزشی خود را در کنار خدمات گذشته‌اش از نظر علاقمندان می گذراند و قضاوت امر را بصاحب نظران صالح می سپارد.

خدمات ۱۵ ساله کیهان نو

۱ـ فرهاد فرید شاگرد اول ۳۵ـ۳۶ رشته طبیعی با معدل کتبی ۱۹/۵۸ درصد قبولی مدرسه مقام اول
۲ـ آقای فرید کریمیان شاگرد اول ۳۴ـ۳۵ با معدل کتبی «۱۹/۶۱» شاگرد اول رشته طبیعی ایران
۳ـ آقای فرید کریمیان شاگرد اول کنکور سراسری از تهران ۳۴ـ۳۵ طبیعی
۴ـ آقای سعید صائب شاگرد اول رشته ریاضی ۵۵ در صد قبولی مقام اول ناحیه
۵ـ آقای وحید صمیمی شاگرد اول رشته ریاضی ۵۴ در صد قبولی مقام اول ناحیه
۶ـ عبدالوهاب حسنی شاگرد اول رشته ریاضی ۵۳ درصد قبولی مقام اول ناحیه
۷ـ محمد صمیمی شاگرد اول رشته ریاضی ۵۲ در صد قبولی مقام اول ناحیه
۸ـ محمد سرهنگ نژاد شاگرد اول رشته ریاضی ۵۱ درصد قبولی مقام اول ناحیه
۹ـ حسینعلی املشی شاگرد اول رشته ریاضی ۵۰ درصد قبول مقام اول ناحیه
۱۰ـ سایمون یونان شاگرد اول رشته ریاضی ۴۹ در صد قبولی مقام اول ناحیه
۱۱ـ منصور صادقلو شاگرد اول رشته ریاضی ۴۸ در صد قبول مقام اول ناحیه
۱۲ـ هاشم ریاضی شاگرد اول رشته ریاضی ۴۷ در صد قبولی مقام اول ناحیه
۱۳ـ عبداله قاسمی شاگرد اول ریاضی ۴۶ در صد قبولی مقام اول ناحیه
۱۴ـ فاتح هاشم ثابتی شاگرد اول رشته ریاضی ۴۵ درصد قبولی مقام اول ناحیه
۱۵ـ محمد ملازینل شاگرد اول رشته ریاضی ۴۴ درصد قبولی مقام اول ناحیه
۱۶ـ فرید کریمیان شاگرد اول طبیعی تهران و مقام اول از دبیرستان کیهان نو
۱۷ـ بهنام ابراهیمی شاگرد اول طبیعی ۵۴ در صد قبولی مقام اول ناحیه
۱۸ـ ناصر مرادی شاگرد اول طبیعی ۵۳ و در صد قبولی مقام اول ناحیه
۱۹ـ احمد متولی باشی شاگرد اول طبیعی ۴۹ در صد قبولی مقام اول ناحیه
۲۰ـ شهریار اسپر هم شاگرد اول طبیعی ۴۸ درصد قبولی مقام اول ناحیه
۲۱ـ صیون صالح شاگرد اول طبیعی ۴۶ و درصد قبولی مقام اول ناحیه

سرویس و خدمات مجتمع آموزشی کیهان نو

۱ـ تشویق و هدایت اطفال در جهت مسائل ملی و میهنی
۲ـ تعداد محصل هر کلاس از ۲۴ـ تا ۳۰ نفر
۳ـ انجام کلیه تکالیف شاگردان در مدرسه
۴ـ تدریس دو زبان خارجی
۵ـ مکالمه زبان توسط معلمان خارجی الاصل
۶ـ تهیه لابراتوار زبان
۷ـ برگزاری تست و امتحان هر پانزده روز یکبار
۸ـ تکمیل آزمایشگاههای مختلف
۹ـ تشکیل کارگاههای لازم
۱۰ـ تهیه قرائتخانه و کتابخانه
۱۱ـ میادین فوتبال ـ والیبال ـ بسکتبال ـ تنیس
۱۲ـ تهیه استخر شنا
۱۳ـ مسابقات ورزشی
۱۴ـ سرویس غذا خوری
۱۵ـ سرویس ایاب و ذهاب
۱۶ـ تهیه و تحویل لباس مدرسه ـ نوشت افزار و کتاب و غیره
۱۷ـ شرکت اجباری در ورزش صبحگاهی

پرس توریست

تورهای تابستانی

مدت	مسیر	قیمت به تومان	تاریخهای حرکت
۱۴ روز	رم (ناپل ـ کاپری ـ سورنتو)	۵۴۵۰	۱۷ ـ ۳۱ تیر ۱۴ ـ ۲۸ مرداد ۱۱ شهریور
۱۵ روز	رم ـ لندن	۵۹۵۰	۲۹ ـ تیر ۵ ـ ۱۲ ـ ۱۹ ـ ۲۶ مرداد ۲ شهریور
۱۵ روز	لندن ـ پاریس ـ رم	۶۸۷۰	۳۰ تیر ۱۳ ـ ۲۷ مرداد ۱۰ شهریور
۱۵ روز	رم ـ پاریس ـ لندن	۶۸۷۰	۲۷ مرداد ۱۰ شهریور
۱۵ روز	آتن ـ هامبورگ ـ رم	۷۲۳۰	۲۴ ـ ۳۱ تیر ۱۴ ـ ۲۸ مرداد
۲۱ روز	لندن ـ پاریس ـ رم ناپل ـ کاپری ـ سورنتو	۸۲۵۰	۲۳ تیر ۶ ـ ۲۰ مرداد ۳ ـ ۱۷ شهریور
۲۱ روز	رم ـ ناپل ـ کاپری ـ سورنتو پاریس ـ لندن	۸۲۵۰	۶ ـ ۲۰ مرداد ۳ ـ ۱۷ شهریور
۲۸ روز	لندن پاریس ـ آمستردام ـ فرانکفورت رم	۹۷۶۰	۱ ـ ۸ ـ ۱۵ ـ ۲۲ مرداد
۲۱ روز	نیویورک ـ بوفالو (آبشار نیاگارا) لوس آنجلس (هالیوود ـ دیزنی لند) لاس وگاس ـ واشنگتن ـ لندن	۱۴۸۰۰	۱۱ ـ مرداد ۸ شهریور

اقامت در هتل های درجه یک با صرف صبحانه و گردش

برای دریافت جزئیات برنامه خواهشمند است به آژانس پرس توریست

خیابان ایرانشهر چهارراه ثریا تلفن ۸۳۰۰۷۱ مراجعه فرمائید.

توجه: به علت استقبال بی نظیر از این تور، وجود حاضر یست از هم اکنون ثبت نام فرمائید.

شرکت ملی ذوب آهن ایران

آگهی استخدام دارا موز

شرکت سهامی خاص ذوب اهن آریامهر (اصفهان) بتعدادی داوطلب با مدرک تحصیلی ششم ابتدائی و سوم متوسطه در نظام آموزشی قدیم و یا پایان دوره اول ابتدائی و پایان دوره اول راهنمائی در نظام آموزشی جدید که سن آنان از سی سال تجاوز ننماید و از نظر وظیفه خدمت کرده و یا معاف دائم باشند برای کار آموزی در مشاغل فنی از طریق مصاحبه احتیاج دارد. علاقمندان می توانند جهت ثبت نام با در دست داشتن شناسنامه عکسدار و سایر مدارک پرسنلی همه روزه باستثنای روز های پنجشنبه و جمعه و ایام تعطیل از ساعت هفت الی شانزده باداره کاریابی شرکت ملی ذوب آهن ایران واقع در میدان کارخ خیابان ابتهاج شماره ۲۳۰ و یا باداره کاریابی و استخدام شرکت واقع در کیلومتر ۴۵ جاده اصفهان شهر کرد مراجعه نمایند.

م الف ۳۸۷۳

مرکز پزشکی رضا پهلوی تجریش باشرایط مناسب تعدادی مستخدم برای امور خدمتگزاری استخدام می نماید طالبین می توانند صبحها به امور خدمات مرکز پزشکی رضا پهلوی مراجعه نمایند.

مرکز پزشکی رضا پهلوی

اطلاعیه نساجی مازندران

قابل توجه کلیه پارچه فروشان و کارگاههای تهیه پوشاک در سراسر ایران

شرکت سهامی عام نساجی مازندران براساس برنامه پیش‌بینی شده بهترین پارچه‌های پائیزسال آیندهرا باتوجه به رنگهای پیشنهادی مدسازان بزرگ دنیا تهیه و آماده نموده است . پارچه فروشان وکارگاههای تهیه پوشاک می توانند ازهم‌اکنون کلیه احتیاجات کلی وجزئی خود راستیقماً به مراکز زیر سفارش نمایند.

۱ـ تهران ـ خیابان شاهرضا کوی گندوان شماره ۵ قسمت توزیع مستقیم تلفن ۶۶۱۰۰۷

۲ـ تهران ـ بازار چهارسوق کوچک پاساژ فرهنگ عامل فروش نساجی مازندران تلفن ۵۲۰۰۷۰

تجدید آگهی مزایده

پیرو آگهی مورخ ۱۴ر۳ر۳۶ و ۱۷ر۳ر۳۶ پلی‌تکنیک تهران ۳۰ قلم اثاثیه وآهن آلات فرسوده و سه دستگاه اتومبیلهای سواری مستعمل را ساعت ۱۱ صبح روز ۷ر۴ر۳۶ از طریق استعلام بهای حضوری بفروش میرساند ازعلاقمندان دعوت میگردد ضمن بازدید ازاجناس فوق درساعات اداری در راس ساعت و روز تعیین شده جهت شرکت واستعلام حضوری در پلی تکنیک تهران واقع در خیابان حافظ حضور یابند.

م الف ۶۹۴۲

پلی تکنیک تهران

پلیس راه میگوید:

شما چه میدانید که در اتومبیل جلوئی چه میگذرد؟ شاید راننده جلوئی در حین رانندگی دارد باکسی دعوامیکند ـ شاید ناگهان حیوانی بوسط جاده بپرد واورا مجبوربه ترمز کردن نماید و هزارشاید دیگر، بنابراین شما فاصله لازم را میان خود واو حفظ کنید و سرخود را سالم نگهدارید.

شرکت ملی نفت ایران

انتخاب دیپلمه کارآموز جهت تأمین کادر افسری دریائی شرکت ملی نفتکش ایران

شرکت ملی نفت ایران جهت تأمین کادر افسری دریائی (عرشه، مهندسی و رادیو و مخابرات) شرکت ملی نفتکش ایران داوطلبان دیپلمه مرد را که در آزمون همگانی کشور شرکت کرده باشند با شرایط زیر و از طریق مصاحبه انتخاب و برای اخذ دانشنامه در رشته‌های مربوطه و نیل بدرجه افسری ناوگان بازرگانی به مراکز آموزشی و دانشکده های دریائی خارج از کشور اعزام خواهد کرد:

الف ـ شرایط

۱ـ ملیت ایرانی

۲ـ مجرد

۳ـ داشتن دیپلم کامل متوسطه در رشته ریاضی یا طبیعی با معدل کتبی ۱۲ ببالا.

۴ـ نمرات کتبی نهائی: انگلیسی ۱۲ ببالا ـ جبر و مثلثات، هندسه و فیزیک ۱۰ ببالا.

۵ـ سن حداکثر ۲۲ سال تمام.

۶ـ داشتن بنیه قوی و تندرستی کامل طبق گواهی بهداری و بهداشت شرکت ملی نفت ایران.

۷ـ داشتن قدرت دید کامل و تشخیص رنگها (دارا نبودن نارسائیها چشمی از قبیل رنگ کوری و شب کوری) طبق استانداردهای شرکت ملی نفتکش ایران و گواهی بهداری و بهداشت شرکت ملی نفت ایران.

۸ـ شاغل نبودن و نداشتن تعهد خدمت در سازمانهای دولتی، وابسته بدولت و یا غیردولتی.

۹ـ سپردن تعهد ثبتی ۲ سال خدمت بر روی کشتیهای نفتکش بازای هر سال تحصیل بهزینه شرکت (شروع دوره رسمی خدمت بر روی کشتیهای نفتکش از بعد از اتمام تحصیلات و اخذ دانشنامه افسری خواهد بود).

ب ـ مزایا

۱ـ طی یکدوره آموزش مقدماتی زبان انگلیسی و تعلیمات دریائی در ایران بطور رایگان برای منتخبین پس از سپردن تعهد خدمت مذکور در بند ۹ الف فوق.

۲ـ اعزام منتخبین بخارج از کشور بصورت دانشجوی قراردادی برای طی دوره های ۴ تا ۵ ساله تحصیلی و کارآموزی در دانشکده های دریائی و درکشتی، در صورت کسب موفقیت در امتحانات آموزش مقدماتی مذکور در بند. ۱ ب فوق.

۳ـ تحصیل در دانشکده های دریائی و طی دوره کارآموزی درکشتی. در تمام این دوره هزینه‌های مربوط به مسافرت، خوراک، مسکن، درمان، شهریه دانشکده و پول کتاب بعهده شرکت خواهد بود.

۴ـ دانشجویان حین دوره آموزش، از حقوق دوران کارآموزی استفاده خواهند نمود.

۵ـ استفاده از مزایای استخدامی شرکت ملی نفت ایران از قبیل بازنشستگی، پس انداز، وام مسکن، وام ضروری، بهداشت و درمان رایگان پساز اخذ دانشنامه افسری و اشتغال رسمی در شرکت ملی نفتکش ایران.

۶ـ استفاده از مزایای ویژه افسری دریائی.

ج ـ استخدام رسمی

دانشجویانیکه موفق باخذ دانشنامه افسری عرشه و مهندسی (معادل لیسانس) و رادیو و مخابرات (معادل فوق دیپلم) و طی دوره های کارآموزی گردند پس از مراجعت بایران رسماً در شرکت ملی نفتکش ایران استخدام گردیده و با سمت افسر دریائی بازرگانی بر روی کشتیهای نفتکش مشغول بکار خواهند شد. پیشرفت های بعدی افسران مزبور تا نیل به درجه فرماندهی طبق مقررات شرکت و پس از گذراندن دوره‌های تکمیلی و کسب تجربیات لازم خواهد بود.

د ـ مدارک ثبت نام

۱ـ فتوکپی شناسنامه یکبرگ.

۲ـ فتوکپی دیپلم ششم متوسطه یا مدرک قبولی بانضمام ریز نمرات تأیید شده توسط دبیرستان یا حوزه امتحانی.

۳ـ فتوکپی کارنامه آزمون همگانی یکبرگ (در مورد افرادی که در این آزمون شرکت کرده‌اند).

۴ـ فتوکپی برگ پایان خدمت وظیفه عمومی (در مورد افرادیکه خدمت وظیفه را انجام داده‌اند) یکبرگ.

۵ـ عکس ۴×۳ (آخرین عکس) سه قطعه.

متقاضیان باید مدارک فوق را بضمیمه فرم تکمیلی زیر با پست سفارشی به آدرس: استخدام و کاریابی شرکت ملی نفت ایران کاخ شمالی، کاشی شماره ۷۶ طبقه چهارم اطاق ۴۰۵ ارسال دارند.

پس از بررسی مدارک، اسامی داوطلبان واجد شرایط جهت انجام مصاحبه در روزنامه های کثیرالانتشار کشور اعلان خواهد گردید.

برگ درخواست ثبت نام دانشجوئی دریائی در شرکت ملی نفتکش ایران

اینجانب ..... نام پدر ..... دارنده شماره شناسنامه ..... صادره از ..... متولد روز ... ماه ..... سال .....

محل تولد ..... دارای گواهینامه ششم متوسطه در رشته ☐ طبیعی ☐ ریاضی با معدل کتبی نهائی ..... خدمت زیر پرچم: ۱ـ انجام داده‌ام ☐ ۲ـ انجام نداده‌ام ☐ ۳ـ معافی دائم دارم ☐ ۴ـ معافی موقت دارم ☐ (مربع مربوطه با ضربدر مشخص شود)

ساکن (ادرس پستی): ..... تلفن .....

تقاضای ثبت نام دانشجوئی دریائی شرکت ملی نفتکش ایران را دارم.

امضاء داوطلب

۸۴۵۱

آگهی مناقصه خرید نرده

شهرداری آبادان باستناد سی و دومین جلسه مورخ ۱ر۳ر۳۶ انجمن شهر و تائید شماره ۱۰۲۱ـ ۱۴ر۳ر۳۶ فرمانداری آبادان مقدار ۳۸۵۰۰ کیلو نرده و درب پروفیل مورد نیاز برای نرده کشی اطراف زمین محل احداث پارک فرح اباد را طبق مشخصات فنی موجود از طریق مناقصه با شرایط زیر خریداری مینماید .

۱ـ کارگاه های آهنگری و دربو پنجره ساز داوطلب میتوانند از تاریخ نشر آگهی لغایت ساعت ۱۲ روز چهارشنبه ۸ر۴ر۳۶ بدایره فنی شهرداری مراجعه و نقشه و مشخصات نرده و دربهای پروفیل را دریافت دارند .

۲ـ پیشنهاد دهندگان موظفند مبلغ ۵۰۰۰۰ ریال به عنوان سپرده بصندوق شهرداری تودیع و قبض سپرده راضمیمه پیشنهاد خود در پاکت لاک و مهر شده تاساعت ۱۰ روز پنجشنبه ۹ر۴ر۳۶ بـه دفتر شهرداری تسلیم و رسید دریافت دارند .

۳ـ پیشنهادات بایستی براساس قیمت هر کیلو نرده و درب پروفیل با منظور کردن رنگ آمیزی ضدزنگ و نصب هر محل تنظیم گردد ضمنا به پیشنهادات فاقد سپرده یا مشروط و مبهم ترتیب اثر داده نخواهد شد و شهرداری در رد یاقبول پیشنهادات مختار است .

۴ـ شهرداری میتواند تا میزان ۲۵ درصد از کل کار کسر یا اضافه و حداکثر مهلت تحویل از تاریخ عقد قرارداد سه ماه خواهد بود .

۵ـ پیشنهادات رسیده در ساعت ۱۲ صبح مورخ ۹ر۴ر۳۶ در شهرداری بازو مورد رسیدگی قرارخواهد گرفت حضور پیشنهاد دهندگان در جلسه آزاد است.

۶ـ برنده مناقصه بایستی ظرف یک هفته از تاریخ ابلاغ شهرداری نسبت به عقد قرار داد اقدام در غیر اینصورت سپرده وی ضبط و با برندگان بعدی معامله انجام خواهد شد .

۷ـ هزینه چاپ آگهی و هرگونه مالیات و حق بیمه به عهده برنده مناقصه خواهد بود .

بیژن صالحی شهردار آبادان

مجله جوانان

۲ قلوهای بهم چسبیده را به آلمان فرستاد

کاملترین و صحیح ترین گزارشها از وضع دوقلوهای بهم چسبیده را فقط در «جوانان» بخوانید

چون گروه عظیمی از هموطنان گرامی مایلند مرتبا در جریان وضع دوقلوها و عمل آنها باشند بدینوسیله باستحضار میرساند که اکیپ اعزامی مجله جوانان همراه لاله و لادن از بامداد دوشنبه در بیمارستان پزشکی «بن» مستقر شده و ۲۴ ساعته با تلکس و تلفن با دفتر مجله در تماس هستند و چنانچه مایل باشید میتوانید برای کسب اطلاع از وضع دوقلوها با تلفن ۳۱۱۲۰۵، دفتر مجله جوانان تماس بگیرید.

برنامه سینماها

تماشای فیلمهائی که با علامت (×) مشخص شده برای اشخاص کمتر از ۱۸ سال ممنوع است

✱ الپاگور - رنگی - سینما سکوپ
الوند (۳۵۶۵۳۸) ۱۰ـ ۱۲ـ ۲ـ ۴ـ ۶ـ ۸ـ ۱۰

✱ انسان وحشی، حیوان وحشی - رنگی
سینه موند (۶۴۸۳۲۲) ۱۱ـ ۳ـ ۵ـ ۷ـ ۹

✱ اژدها وارد می شود - رنگی - بروس لی
رویال (۸۲۹۷۸۵) ۱۰ـ ۱۲ـ ۲ـ ۴ـ ۶ـ ۸ـ ۱۰

✱ بمن میگن گردن کلفت - رنگی - سینما سکوپ
دروازه طلائی (۳۵۲۱۶۰) ۹ـ ۱۱ـ ۱ـ ۳ـ ۵ـ ۷ـ ۹

✱ بزرگترین سگ دنیا - رنگی جیم دیل
ریولی (۷۵۷۷۷۷) ۱۱ـ ۳/۳۰ـ ۵/۳۰ـ ۷/۳۰ـ ۹/۳۰

✱ باکره جنگل - سینما سکوپ - رنگی
شهرفشنگ (۶۴۷۷۷۷) ۹ـ ۱۱ـ ۱ـ ۳ـ ۵ـ ۷ـ ۹

✱ بعدازظهر نحس - رنگی - آل پاچینو
شهرفرنگ (۶۲۷۶۲۸) ۱۱ـ ۱/۱۵ـ ۳/۱۵ـ ۵/۳۰ـ ۷/۳۰ـ ۱۰

✱ بلوف - رنگی - آنتونی کوئین
دیاموند (۸۲۸۴۰۰) ۱۱/۱۵ـ ۲ـ ۴ـ ۶ـ ۸ـ ۱۰

✱ بازماندگان - رنگی - نورمالازاریو
آتلانتیک (۹۲۷۱۷۱) ۱۱/۳۰ـ ۱/۳۰ـ ۳/۳۰ـ ۵/۳۰ـ ۷/۳۰

✱ پارتیزان - رنگی - رودتیلور
امپایر (۸۹۳۹۴۲) ۱۱/۳۰ـ ۱/۳۰ـ ۳/۳۰ـ ۵/۳۰ـ ۷/۳۰ـ ۹/۴۵

✱ پاکنده به شرق میرود - رنگی - بوداسپنسر
پارامونت (۶۴۸۳۲۱) ۱۱/۱۵ـ ۳/۳۰ـ ۵/۳۰ـ ۷/۳۰ـ ۹/۳۰

✱ پشت و خنجر - ایرج قادری - فروزان
اونیورسال (۹۲۶۹۵۳) ۹ـ ۱۱ـ ۱ـ ۳ـ ۵ـ ۷ـ ۹

ایران (۳۱۶۳۵۴) ۹ـ ۱۱ـ ۱ـ ۳ـ ۵ـ ۷ـ ۹

سانیا (۳۵۲۴۴۲) ۹ـ ۱۱ـ ۱ـ ۳ـ ۵ـ ۷ـ ۹

تیسفون (۹۵۸۸۸۲) ۹ـ ۱۱ـ ۱ـ ۳ـ ۵ـ ۷ـ ۹

رنگین کمان (۷۶۵۷۶۰) ۱۰ـ ۱۲ـ ۲ـ ۴ـ ۶ـ ۸

موناکو (۷۳۵۵۷۶) ۹ـ ۱۱ـ ۱ـ ۳ـ ۵ـ ۷ـ ۹

پرسپولیس (۸۵۱۰۸۳) ۱۰ـ ۱۲ـ ۲ـ ۴ـ ۶ـ ۸

کارون (۹۵۵۱۶۵) ۱۰/۳۰ـ ۲/۳۰ـ ۴/۳۰ـ ۶/۳۰ـ ۸/۳۰

دریا (۳۴۱۷۴۶) ۹ـ ۱۱ـ ۱ـ ۳ـ ۵ـ ۷ـ ۹

پاسیفیک (۷۵۳۳۱۱) ۱۱/۳۰ـ ۳/۳۰ـ ۵/۳۰ـ ۷/۳۰ـ ۹/۳۰

استارا (۲۷۴۰۲۲) ۱۰/۳۰ـ ۲/۳۰ـ ۴/۳۰ـ ۶/۳۰ـ ۸/۳۰

✱ تیز چشم - رنگی فابیوتستی
سانترال (۹۲۸۶۸۶) ۱۱ـ ۱ـ ۳ـ ۵ـ ۷ـ ۹/۱۵

✱ تصاویر عریان - سینما سکوپ رنگی
آریا (۳۱۹۸۸۴) ۹ـ ۱۱ـ ۱ـ ۳ـ ۵ـ ۷ـ ۹

✱ (×) تجربه تلخ جوانی - رنگی - ادویژفنگ
سیلوانا (۳۶۳۷۷۷) ۱۱ـ ۱ـ ۳ـ ۵ـ ۷ـ ۹

✱ تب داغ - رنگی - ژان پاتریک
بولیدور (۸۹۲۷۳۱) ۱۱/۳۰ـ ۱/۳۰ـ ۳/۳۰ـ ۵/۳۰ـ ۷/۳۰ـ

✱ جنجال درجبهه جنگ - رنگی ترنس هیل
گلدن سیتی (۶۶۳۳۶۹) ۱۱/۳۰ـ ۳/۳۰ـ ۵/۳۰ـ ۷/۳۰ـ ۹/۳۰

✱ جویندگان گنج - رنگی - محصول هندوستان
همای (۳۱۱۶۶۹) ۱۰/۳۰ـ ۲/۳۰ـ ۴/۳۰ـ ۶/۳۰ـ ۸/۳۰

✱ جنجال یک عشق - سینما سکوپ رنگی
کیهان (۵۴۶۳۶۰) ۹/۳۰ـ ۱۱/۴۵ـ ۲ـ ۴/۱۵ـ ۶/۳۰ـ ۸/۴۵

✱ حماسه محمدعلی - رنگی - سینماسکوپ
پارک (۳۱۹۶۳۷) ۹ـ ۱۱ـ ۱ـ ۳ـ ۵ـ ۷ـ ۹

✱ حادثه سانفرانسیسکو - رنگی - راجرمور
پلازا (۶۴۴۲۵۵) ۹ـ ۱۱ـ ۱ـ ۳ـ ۵ـ ۷ـ ۹

✱ خلوت گناه - رنگی - سوزان رومن
کسری (۸۲۶۹۳۹) ۱۰/۳۰ـ ۲ـ ۴ـ ۶ـ ۸ـ ۱۰

✱ خشم یک قهرمان - سینما سکوپ رنگی
متروپل (۳۱۹۴۱۰) ۹ـ ۱۱ـ ۱ـ ۳ـ ۵ـ ۷ـ ۹

✱ خوشگله غوغا می کند - رنگی ادویژفنک
تاج (۳۱۳۸۶۴) ۱۰ـ ۱۲ـ ۲ـ ۴ـ ۶ـ ۸ـ ۱۰

✱ خوشگلهای هوسباز - رنگی - پاسکال پتی
شهرتماشا (۹۲۸۶۸۶) ۱۱/۳۰ـ ۱/۳۰ـ ۳/۳۰ـ ۵/۳۰ـ ۷/۳۰ـ ۹/۳۰

✱ دالی برای آقا موشه - ویلون زن روی بام
شهرتماشا (۹۲۸۶۸۶) ۱۱/۳۰ـ ۱/۳۰ـ ۳/۳۰ـ ۵/۳۰ـ ۷/۳۰ـ

✱ دوقمار باز - رنگی دیوآند
شهباز (۷۵۴۶۲۶) ۱۰/۳۰ـ ۲/۳۰ـ ۴/۳۰ـ ۶/۳۰ـ ۸/۳۰

✱ رئیس بزرگ - رنگی - بروس لی
ری (۵۲۲۵۷۸) ۱۰ـ ۱۲ـ ۲ـ ۴ـ ۶ـ ۸

✱ رام نشدنی - رنگی - کندی دیالسون
رادیوسیتی (۶۴۳۳۲۰) ۱۱/۱۵ـ ۳/۳۰ـ ۵/۳۰ـ ۷/۳۰ـ ۹/۳۰

✱ زندانی خیابان دوم - رنگی - جک لمون
شهرقصه (۶۲۷۲۹۰) ۱۱ـ ۲ـ ۴ـ ۶ـ ۸ـ ۱۰

✱ زاپاتا - رنگی - آنتونیو آگیلار
رکس (۳۱۸۲۴۲) ۱۰/۳۰ـ ۲/۳۰ـ ۴/۳۰ـ ۶/۳۰ـ ۸/۳۰

میامی (۷۵۴۳۲۹) ۹ـ ۱۱ـ ۱ـ ۳ـ ۵ـ ۷ـ ۹

✱ ساقی - رنگی - محصول هندوستان
ارانوس (۵۲۷۹۷۱) ۱۰/۳۰ـ ۱ـ ۳/۳۰ـ ۶ـ ۸/۳۰

✱ سواران آسمان - رنگی جیمزکابرن
برلیان (۳۹۳۵۳۵) ۹ـ ۱۱ـ ۱ـ ۳ـ ۵ـ ۷ـ ۹

✱ شب گرم، روز تلخ - رنگی سینما سکوپ
شهوند (۳۵۴۰۴۰) ۱۰/۳۰ـ ۱۲/۳۰ـ ۲/۳۰ـ ۴/۳۰ـ ۶/۳۰ـ ۸/۳۰

ایفل (۳۱۱۴۷۷) ۱۰/۳۰ـ ۲/۳۰ـ ۴/۳۰ـ ۸/۳۰

✱ صدای گلوله - رنگی - لی ماروین - گاری گریمز
کاپری (۹۲۸۴۰۱) ۱۱ـ ۳ـ ۵ـ ۷ـ ۹/۱۵

✱ (×) فدای هرچه خوشگله رنگی - دومنیکومدونیو
ب.ب. (۸۲۹۶۴۱) ۱۰ـ ۱۲ـ ۲ـ ۴ـ ۶ـ ۸ـ ۱۰

✱ کلئوپاتراجونز - رنگی سینما سکوپ
آسمان آبی (۳۴۱۶۲۸) ۹ـ ۱۱ـ ۱ـ ۳ـ ۵ـ ۷ـ ۹

✱ کنیز شب - پنجه های نقابدار
فلور (۵۲۸۰۹۶) ۹ـ ۱۱ـ ۱ـ ۳ـ ۵ـ ۷ـ ۹

✱ (×) گناه پاک - رنگی - جنی تمبوری
سیلورسیتی (۲۶۱۲۰۵) ۱۱/۳۰ـ ۱/۳۰ـ ۳/۳۰ـ ۵/۳۰ـ ۷/۳۰

نیاگارا (۶۶۵۳۰۷) ۱۱/۳۰ـ ۱/۳۰ـ ۳/۳۰ـ ۵/۳۰ـ ۷/۳۰ـ ۹/۴۵

ادئون (۳۱۸۱۱۸) ۱۱ـ ۱ـ ۳ـ ۵ـ ۷ـ ۹

✱ نگهبان شب - رنگی - درک بوگارد
گلدیس (۶۲۸۷۱۳) ۲/۴۵ـ ۵ـ ۷/۱۵

✱ رام و شام - رنگی - الیپ کمار
کیهان (۵۴۶۳۶۰) ۹/۳۰ـ ۱۱/۴۵ ـ ۲ـ ۴/۱۵ـ ۶/۳۰ـ ۸/۴۵

✱ والس بزرگ سینما سکوپ رنگی
بولوار (۶۵۵۲۹۲) ۱۱ـ ۱ـ ۳/۱۵ـ ۵/۱۵ـ ۷/۳۰ـ ۹/۳۰

✱ ۷ گرگ خبیث - رنگی - ریچاردایگان
دیانا (۶۴۷۳۶۵) ۱۱ـ ۳/۳۰ـ ۵/۳۰ـ ۷/۳۰ـ ۹/۳۰

✱ (×) هوس تلخ - رنگی - پاتریس پاسکال
کریستال (۳۱۷۶۷۵) ۱۰/۳۰ـ ۲/۳۰ـ ۴/۳۰ـ ۶/۳۰ـ ۸/۳۰

✱ همراهان - بیک ایمانوردی - سعیدراد
مولن روژ (۷۵۲۹۲۹) ۱۱ـ ۱ـ ۳ـ ۵ـ ۷ـ ۹

نیتون (۷۶۰۱۳۶) ۱۱ـ ۱ـ ۳ـ ۵ـ ۷ـ ۹

لیدو (۹۵۱۵۱۱) ۱۰ـ ۱۲ـ ۲ـ ۴ـ ۶ـ ۸

ژاله (۳۰۴۱۲۰) ۱۰/۳۰ـ ۲/۳۰ـ ۴/۳۰ـ ۶/۳۰ـ ۸/۳۰

المپیا (۹۲۶۷۹۶) ۱۱ـ ۱ـ ۳ـ ۵ـ ۷/۱۵ـ ۹/۱۵

باسارگاد (۳۴۲۷۸۲) ۹ـ ۱۱ـ ۱ـ ۳ـ ۵ـ ۷ـ ۹

توسکا (۵۳۹۵۴۴) ۹ـ ۱۱ـ ۱ـ ۳ـ ۵ـ ۷ـ ۹

چرخ فلک (۹۵۰۵۵۸) ۹ـ ۱۱ـ ۱ـ ۳ـ ۵ـ ۷ـ ۹

آسیا (۶۴۲۹۰۹) ۹ـ ۱۱ـ ۱ـ ۳ـ ۵ـ ۷ـ ۹/۱۵

اروپا (۳۰۳۱۷۹) ۱۰/۳۰ـ ۲/۳۰ـ ۴/۳۰ـ ۶/۳۰ـ ۸/۳۰

✱ یکه تازان - لشگر زنان
البرز (۳۰۴۲۵۸) ۸/۳۰ـ ۱۲ـ ۳/۳۰ـ ۷ـ ۸/۳۰

✱ سانس انگلیسی
گلدیس ساعت ۹/۳۰ (نگهبان شب)

سینما کریستال: هوس تلخ رنگی با شرکت پاتریس پاسکال

کنکور...

بقیه از صفحه ۷

۳۴/۱ درصد شرکت کنندگان زن و دختر بودند

شورای مرکزی دانشگاهها که خود پایه‌گذار این سازمان میباشد روز جمعه در ستاد حضوریافت وباهیئت اجرائی همکاری و همفکری نمود.

زبانها

داوطلبان، پنج زبان: انگلیسی، فرانسه، آلمانی، روسی و ایتالیائی را امتحان میدهند که زبان ایتالیایی کمترین داوطلب و انگلیسی بیشترین را دارد ناگفته نماند که جمع چهار زبان فرانسه، آلمانی، روسی و ایتالیایی در صد کمی از کسانی است که انگلیسی امتحان میدهند.

توصیه

توصیه سرویس دانشگاهی روزنامه اطلاعات اینست که داوطلبان برای تکمیل این کارت عجله نکنند با دقت ظرفیت رشته ها را بررسی کنند با توجه به نمره پذیرش در آن رشته معدل دبیرستان وعلاقه خود کارت را تکمیل وارسال دارند.

۷درصد داوطلبان دیروز غایب بودند

حضور رئیس سابق

دکتر حمید زاهدی رئیس سابق این سازمان و دبیرکل فعلی

بین داوطلبان کنکور در شیراز فالوده نذری تقسیم شد!

* آزمون بزرگ همگانی درشیراز با استقبال کم سابقه دختران، دیروز برگزار شد تعداد دختران شرکت کننده درکنکور شیراز ۳ برابر پسرها بود.
* دبیرستان «شاهپور» شیراز با دوهزار داوطلب و دانشکده ادبیات دانشگاه پهلوی با ۲۸۳۰ داوطلب از شلوغ‌ترین حوزه‌ها بودند.
* از جمع ۶۸۱۱ نفر داوطلب، جمعاً هزارنفر بعلل مختلف درکنکور شرکت نکردند.
* دراولین لحظات شروع آزمون یک داوطلب حامله بعلت گرمازدگی دچار ناراحتی شد.
* یک مرد ۳۵ ساله به محض دیدن اولین سئوالات آزمون دچار فشار خون شد و یک نفر دیگر نیز دچار شوک گردید
* درآزمون همگانی بوسیله سه خواهر، فالوده نذری بین داوطلبان توزیع گردید.
* این سه خواهر، هرسه داوطلب شرکت درکنکور بودند که دونفرشان از ترس درکنکور شرکت نکردند.

چراسازمان اوقاف برای سفرحج قرعه کشی میکند

بقیه از صفحه ۶

بصورت استانی اجرا کرد و دو نفر از بهترین قاریان هراستان را با هزینه خود جهت برگزاری مسابقه نهائی به استان خراسان دعوت کرد و بین اتان دونفر را به کشور مالزی فرستاد و آنها نیز درمالزی برای ایران افتخاراتی کسب کردند و باز باطلاع نویسنده محترم میرساند که درسال ۲۵۳۱شاهنشاهی قاری فارسی زبان ایرانی دربین کلیه قاریان شرکت کننده از ممالک عرب زبان اسلامی مقام اول را احراز کرد و امسال نیز مسابقه نهائی استانهای ایران از روز چهارم تیرماه دراستان اصفهان برگزار خواهد شد.

قرعه کشی سفرحج

و اما مطلب ایشان درباره حج، باید نویسنده محترم توجه داشته باشند که دراثر سهولت وسائل سفر به حج از سراسر دنیا مردم بسیاری از کشورها قبل از ماه ذیحجه به مکه میروند و اگر سازمان اوقاف از زائران متمکن و مرفه ایران بصورت عادی و دیرتر اززائران سایر کشورها ثبت نام نماید معلوم نیست تامین محل و سایر نیازمندیها درفرصت های آخر چگونه امکان پذیر خواهد شد، مصلحت زائران و تامین رفاه و اسایش خاطر انها و نیز ابروی همه ما ایجاب میکند که این سفر شکوهمند دینی تحت ضوابط و شرایطی دراید تا قبل از مراسم حج مسئله مسکن، درمان و غذای زائرآن حل شده و سازمان اوقاف بهنگام مناسک بتواند زائران ایران را کمک و یاری دهد، همین پیش بینی های بموقع و طرح های مفید است که کلیه کشورهای مسلمان جهان را به تحسین و اعجاب واداشته بحدی که باعث شده کشورهای مسلمان برای برگزاری مراسم حج کشورخود از ایران یاری بخواهند و بیماران خود را به مراکز درمانی ایران معرفی نمایند و روش اداره زائران ایرانی را نمونه و سرمشق قراردهند.

افقی

۱- از وسایل کار دهقان است درآماده کردن زمین برای کشت - پادشاهی در سلسله هخامنشی ۲- دردیرعبادت می کند - فحش و دشنام - ارزوها ۳- از علامات جمع است - بیماری زاست - خانه ۴- حرف درد - جائی است درخانه - برآن تکیه توان زد - طلایه اعداد ۵- مظهر بی رنگی است - عزیزش میدارند ۶- مرکز دادوستد - دردها و رنجها - تاریخ نگار ۷- خدارحمتش کند - چندپیاله زیادی زده - گاهی در زیبائی چنین میشوند ۸- واگذاردن - نخی در پارچه ۹- ازانواع اصلاح سراقایان است - رنگ بی جلا - گودی روی شکم ۱۰- راه خدا درپیش گرفته - غم و اندوه - نصف شده ۱۱- بستن و دوختن - معشوقه جهانگیر بود ۱۲- ضمیر جمع - پیامبری - آغاز وابتدا - دشمن است و مخالف ۱۳- پدر در لفظ ترکان - پی دربی - اصل هرچیز ۱۴- برگشت سفته - دفعه و مرتبه - داروی مکه رفته ۱۵- در موتور اتومبیل نقش حساسی دارد - درخواست تجدید رسیدگی به دعوا.

عمودی

۱- بدنبال مادیان میدود - مقتدرترین حکمران قرون وسطی درفرانسه که اساس نو حکومت فرانسه را بنیان نهاد ۲- شراب انگور - تقویم جلالی را تدوین کرد - میان چیزی - تکیه داشتن ۳- از امراض واگیر - مشهورترین صدراعظم دوران ساسانی - ماهی درسال خارجی ۴- فرزند غلامان را می گفتند - دم بریده - عرب می گوید نه ۵- جاده اش براثر یک حادثه شهرت حیرت‌انگیزی پیدا کرد - فعلی است - گوشت درون قوطی - دروغگو بیشتر میخورد ۶- حرف تصدیق - از گلهای خوشبو - آتش فشانی در اروپا ۷- چه بسیار - پرهیزکار و زاهد - انبارگندم ۸- بسیار گریه کننده - لنگه بار - در زبان انگلیسی هم همین است! - درخت انگور ۹- جای دنجی برای عشاق - دین داری - دیوار بلند و محکم ۱۰- زمانی پیام دوستان به هند میبرد - دهنه - خرگوش ۱۱- اولین طرف وجهت - گاهی جان را برلب میرساند - معشوقه کلاه مخملی ۱۲- حرف تعجب - حاشیه کتاب - دوران بعدازکودکی ۱۳- از مارکهای اتومبیل و هفت تیرکش نام آور امریکا درقرن ۱۹ - اثری از موریس مترلینگ - در جنگ برای جلوگیری ازپیشروی دشمن کار میگذارند ۱۴- کمک کردن - خداوند یکتا - مرد بسیار بخشنده - بچه به دنیا آوردن ۱۵- از ایلخانان مغول - باتنظیم کردن جدول شیمی نامش جاودان شد.

جدول ویژه شماره ۹۶۷۳

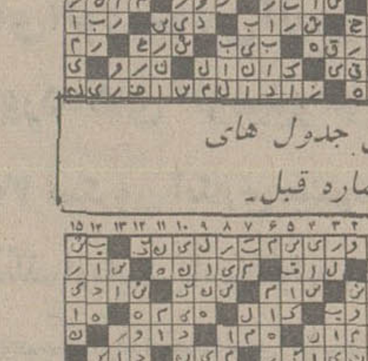

حل جدول های شماره قبل

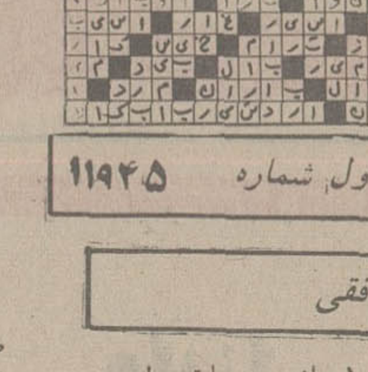

جدول شماره ۱۱۹۴۵

افقی

۱- از موسسات دولتی - استعمارگر با آن مخالف است ۲- درگاه درخانه - اشاره به دور - ساقی درآن شراب دارد ۳- عرق نیشکر - شهری درایران - اهلی شده ۴- ناپیدا - واحدلباس - بیکاری و ولگردی پیشه کرده‌اند - ضمیر جمع ۵- یکی از کشورهای اروپائی - نزدوجلو ۶- از پرندگان خوش گوشتی که در کویر به شکارش میروند - پرنده‌ایست و نوعی غذا - از تخم مرغ و گوجه فرنگی فراهم میاورند ۷- جوابش را به هوی داده‌اند - وسیله ورزش در زورخانه - نوعی پیاز بود ۸- صدای بلند - وسیله کار صیاد است ۹- از موجودات ذره بینی - خالص و بی غش - حرف استثناء - ۱۰- جناحی درجنگ - فرزندان عرب - درخورولایق ۱۱- پایه و اساس - حتما روزگارش نیز تباه است ۱۲- در راه عزیزان میدهند - کنار دشت است - کاستی - دست تازی - ۱۳- لوازم سفر - لباسی است - مزه ناخوشایندی است ۱۴- یکی از پسران فریدون پهلوان شاهنامه - بلی به زبان ایتالیائی - از سیاستمداران معروف فرانسوی ۱۵- درخورنیست - بعدازموفقیت نصیب میشود.

۱- قسمتی از دادگستری - اکنون تعطیل شده ۲- باران در شوره زار میرویاند - تازه و آبدارش مزه دیگری دارد - تکخال ورق - اثری از فروید ۳- وسیله بیهوشی است - درزندگی راه راست درپیش نگرفته - عرقش برپیشانی می نشیند ۴- به شهرت و معروفیت رسیدن است - چوب نازک درخت - زمانی سر و کله اش درحمام پیدا می شد ۵- واحد پول کشور آفتاب تابان - لای نازک - سنگ گرانبها - درآن چیزی قاطی نشده ۶- آینده - برهنه که باشد تابلوی معروفی میشود - مغلوب دربازی نرد ۷- نخی در پارچه - مولای درز دستورش نمی رود - یقین کردن به حرف کسی ۸- حرفی در دستور - رهاشده - از آفات نباتی - بندگان خدا ۹- دمل چرکین - ایوان است - خوب و پسندیدم ۱۰- ایراست - سرگشته درعشق و عاشقی - واحدی بیش نیست ۱۱- رابطه جنین و مادر است - حرف نفی - یک وعده غذا - بوئیدن ۱۲- شهر سوهان - شاعر مردافکنش را می طلبید - درکنار دریا کسب روزی می کند ۱۳ - واحد پول ایتالیا - کاوش سرشماری است - خانه ۱۴- نام قدیم ویتنام - طایفه ایرانی - روایت کننده - اشاره به دور ۱۵- از شاعران معروف قرن هجدهم فرانسه - خویشی و قرابت.

Evian - lake of geneva

Les Ambassadeurs

Avenue du Général-Dupas, 74500 EVIAN

WE ARE pleased to propose the Ambassadors to you: a luxury residence with excellent appointments, very beautiful apartments with loggia or terraces. The Ambassadors is in an exceptional position, overlooking the boating centre, and two steps from the middle of town, with shops, the casino and the Spa. To make life more agreable you will also find a certain number of facilities, as well as a restaurant, a bar, an indoor heated swimming-pool, and a Sauna.

Les Ambassadeurs 1, 2 and 3 room apartments

Information and sale

In France
pierre bahon s.a
6, Rond-Point des Champs-Élysées
75008 Paris - Tél. 720.72.72
And approved Agents in Evian

International Sales
DAGESCO s.a
44 av. du Général-Guisan
1009 Pully-Lausanne (Suisse) - Tél. (021) 29.59.71

For more details and reservations telephone:
Mr. Diday, Room 224
Intercontinental Hotel tel: 656021
Teheran

قابل توجه داوطلبان رشته پزشکی دانشگاه رازی

به اطلاع داوطلبان رشته پزشکی دانشگاه رازی که در آزمایش همگانی سال ۲۵۳۶ شاهنشاهی شرکت کرده‌اند، میرساند که ۵۰ نفر ظرفیت پذیرش منطقه‌ای این رشته بشرح زیر باستان های منطقه اختصاص داده شده است:

استان کرمانشاه ۲۴ نفر - استان کردستان ۱۶ نفر - استان ایلام ۱۰ نفر

توضیح: داوطلب منطقه‌ای کسی است که محل تولد یا محل دریافت دیپلم او در یکی از استان های ذکر شده در بالا باشد. م الف ۷۱۷۰

دانشگاه رازی

آگهی دعوت مجمع عمومی عادی سالیانه صاحبان سهام شرکت افست «سهامی عام»

باطلاع سهامداران محترم شرکت افست «سهامی عام» میرساند که مجمع عادی سالیانه صاحبان سهام شرکت در ساعت ۹ صبح روز شنبه بیست و پنجم تیر ماه ۲۵۳۶ شاهنشاهی در محل جدید شرکت واقع در سرخه حصار (۴ کیلومتر بالاتر از سه راه تهران پارس) تشکیل خواهد شد.

دستور جلسه مجمع بقرار زیر است:

۱- استماع گزارش هیات مدیره شرکت و بازرسان.

۲- تصویب ترازنامه و حساب سود و زیان سال مالی شرکت منتهی به پایان اسفند ماه ۲۵۳۵

۳- انتخاب بازرس اصلی و بازرس علی البدل شرکت و تعیین حق الزحمه آنها.

۴- تعیین روزنامه کثیرالانتشار جهت نشر آگهی های مربوط به صاحبان سهام شرکت.

۵- سایر مواردی که در صلاحیت طرح و تصویب مجمع عادی سالانه میباشد.

از کلیه صاحبان سهام شرکت تقاضا میشود با در دست داشتن مدرک هویت و مدرک مالکیت سهام در روز و ساعت مقرر در محل تعیین شده حضور بهمرسانند.

هیات مدیره شرکت افست «سهامی عام»
آ ـ ۱۹۱۲۵

وزارت جنگ

تجدید آگهی مناقصه شماره ۱۵ـ۲/۴/۲۵۳۶

پشتیبانی منطقه ۲ شیراز مرغ پرکنده تازه بمقدار مندرج در برگ شرایط و مشخصات معامله را از طریق مناقصه خریداری مینماید.

پیشنهاد دهندگان میتوانند با مراجعه به دفتر مدیریت آماد و خدمات واقع در فلکه ستاد و ملاحظه مشخصات جنس و دریافت برگ شرایط و مشخصات معامله پیشنهاد خود را طبق مفاد مندرج در برگ شرایط و مشخصات معامله تنظیم و تا ساعت ۱۰/۰۰ صبح روز ۲۵۳۶/۴/۱۶ شاهنشاهی به دفتر آماد و خدمات تحویل نمایند.

اداره مناقصه گزار پشتیبانی منطقه ۲ شیراز

دنیای ورزش روزهای شنبه منتشر میشود

صاحبان صنایع و بازرگانان کشور

الاخبار

تنها مجله عربی زبان ایران از گروه نشریات موسسه اطلاعات با داشتن نمایندگی در ۲۱ کشور عربی روزهای شنبه منتشر میشود

آگهی مناقصه

استانداری استان هرمزگان بمنظور حمل آب اشامیدنی به جزایر یک فروند لندینگ کرافت مورد نیاز خود را با مشخصات زیر از طریق مناقصه خریداری مینماید:

۱- ظرفیت حمل آب شیرین حداقل دویست تن

۲- سرعت حداقل ۸ گره دریائی

۳- لندینگ کرافت باید مجهز به دو موتور مناسب (موتور و پروانه از نوع شاتل نیز قابل قبول خواهد بود)

۴- ابخور سینه حداکثر نود سانتیمتر و آبخور پاشنه حداکثر دو متر

۵- وسایل دریانوردی شامل دوارسینه، دوار پاشنه، قطب نما، رادیو H.F ۷۰۴

۶- محل خواب حداقل برای دو نفر

۷- دو موتور برق هر یک حداقل ۱۵ کیلو وات

۸- پمپ آب با ظرفیت تخلیه حداقل ۲۵۰۰ لیتر در دقیقه

۹- پمپ اطفاء حریق برقی و وسایل نجات غریق

۱۰- مشخصات فنی تکمیلی در مهندسی نیروی دریائی شاهنشاهی در پایگاه رضا پهلوی بندر عباس در قبال دریافت پنجهزار ریال به علاقمندان تسلیم خواهد شد.

۱۱- در صورتیکه لندینگ کرافت آماده تحویل باشد از زمان ساخت واحد مزبور بیش از سه سال نگذشته باشد.

۱۲- محل تحویل لندینگ کرافت بندرگاه بندرعباس

۱۳- برای هر ماه تحویل زودتر دستگاه یک میلیون ریال ارجحیت و برای دیرکرد از تاریخی که پیشنهاد دهنده تعهد مینماید هر ماه یک میلیون و پانصد هزار ریال جریمه تعلق خواهد گرفت.

۱۴- کلیه پیشنهادات باید به ریال باشد

۱۵- پیشنهادات دردو پاکت ممهور جداگانه تهیه و تسلیم گردد، پاکت اول (الف) محتوی ضمانتنامه بانکی به عنوان استانداری استان هرمزگان به مبلغ دو میلیون ریال بمدت دو ماه برای اجرای تعهدات و هم چنین حاوی مشخصات کامل فنی و نقشه جات شناور پاکت دوم (ب) محتوی پیشنهاد قیمت مقطوع و زمان تحویل شناور.

۱۶- استانداری هرمزگان در رد یا قبول یک یا کلیه پیشنهادات مختار است.

۱۷- به پیشنهادات مبهم و مشروط و بدون ضمانتنامه بانکی ترتیب اثر داده نخواهد شد.

۱۸- شرکت پیشنهاد دهندگان در کمیسیون مناقصه مجاز است.

۱۹- از کارخانجات کشتی سازی و یا فروشندگان واحد مزبور تقاضا میشود پیشنهادات خود را تا ساعت سیزده روز بیست و نهم تیر ماه به دفتر استانداری استان هرمزگان تسلیم و رسید دریافت دارند پیشنهادات واصله در ساعت هفده روز بیست و نهم تیر ماه در دفتر استانداری باز و قرائت خواهد شد.

استاندار استان هرمزگان
۳۴۵۰ ـ آ

دانشگاه فارابی

آگهی پذیرش دانشجو برای برنامه مرمت آثار، بناها و مکانهای تاریخی (دوره دوم) سال تحصیلی ۳۷ـ۳۶

دانشگاه فارابی با همکاری سازمان ملی حفاظت آثار باستانی به منظور تربیت و تامین متخصص ترمیم و حفظ آثار تاریخی و بافتهای شهری ایران در پردیس دانشگاه فارابی در اصفهان تعدادی دانشجو با شرایط زیر می پذیرد.

۱- دارا بودن درجه لیسانس در رشته های معماری، شهر سازی، مهندسی ساختمان، معماری داخلی و هنرهای تجسمی و کاربردی، به شرط دارا بودن حداقل میانگین کل ۲/۵ یا برابر آن در نظامهای دیگر نمره گزاری. دانشجویان رشته معماری دانشگاههایی که مدت تحصیلات آنها در این رشته پنج سال و یا بیشتر است نیز به شرطی که کلیه واحدهای مربوط به چهار سال اول تحصیل خود را با حداقل میانگین ۲/۵ گذرانده باشند، با توجه به مقررات علوم و آموزش عالی می توانند در امتحانات ورودی شرکت نمایند.

۲- حائز بودن شرایط ادامه تحصیل از نظر خدمت وظیفه عمومی.

۳- تسلط به یکی از زبانهای انگلیسی، فرانسه یا ایتالیایی.

داوطلبان، برای کسب اطلاعات بیشتر و آگاهی از مدارک لازم برای شرکت در امتحانات ورودی، می توانند در تهران با تلفن ۷۶۷۰۳۸ تماس گرفته و در اصفهان به این آدرس مراجعه کنند. جلفا خیابان حکیم نظامی - کوچه تبریزیان - شماره ۲۳۲. مهلت ثبت نام تا ۱۵ تیر ماه ۲۵۳۶ خواهد بود.

آزمایش کتبی ساعت ۸ صبح روز ۲۱ تیر ماه برگزار خواهد شد. توزیع کارت یکروز قبل از تاریخ برگزاری امتحان در ساعت ۹ صبح در محل پردیس اصفهان دانشگاه فارابی انجام می گیرد. محل آزمایش کتبی نیز در همان روز به اطلاع شرکت کنندگان خواهد رسید.

ضمنا به اطلاع داوطلبان می رساند که سازمان ملی حفاظت آثار باستانی به تعدادی دانشجوی برجسته که سال اول برنامه را با موفقیت به پایان رسانده باشند، به شرط سپردن تعهد خدمت طبق ضوابطی هزینه تحصیلی مناسب پرداخت خواهد کرد. سازمان همچنین از میان دانشجویان با استعداد و علاقمند در حین تحصیل عده ای را برای تامین نیروی انسانی فنی مورد نیاز خود انتخاب و در مقابل انجام کار، حق الزحمه مناسبی به آنان پرداخت خواهد کرد.

آگهی استخدام کارمند ازطریق خرید خدمت

وزارت دادگستری برای انجام خدمت تمام وقت با حقوق کافی در دبیرخانه شوراهای داوری پایتخت به تعدادی دیپلمه که سن آنها تا ۳۱ شهریور ماه سال جاری زائد بر ۴۰ سال تمام نبوده و در محل دیگری نیز اشتغال نداشته باشند نیازمند است داوطلبان واجد شرایط میتوانند تقاضای خود را با تنظیم فرم مندرج در این آگهی همراه با مدارک زیر حداکثر تا تاریخ ۳۶/۴/۱۵ باداره کل خانه های انصاف و شوراهای داوری واقع در خیابان شاهرضا خیابان فرصت - تسلیم و یا با پست سفارشی ارسال دارند.

۱- فتوکپی مدارک تحصیلی

۲- فتو کپی شناسنامه

۳- فتو کپی برگ پایان خدمت وظیفه عمومی یا برگ معافیت.

۴- چهار قطعه از آخرین عکس داوطلب بابعاد ۴×۶

۵- نشانی صریح و کامل داوطلب.

در صورتیکه تعداد داوطلبان از حدود نیاز اداره کل شوراهای داوری تجاوز نماید تعداد مورد احتیاج از بین داوطلبان بطریق امتحان و مصاحبه انتخاب میشوند.

تاریخ امتحان و مصاحبه نیز بعدا با نشر یکبار آگهی در همین روزنامه باطلاع داوطلبان خواهد رسید. داوطلبان محترم برای تحصیل اطلاعات بیشتر میتوانند باداره کل خانه های انصاف و شوراهای داوری مراجعه فرمایند.

وزارت دادگستری

اینجانب ..... نام خانوادگی..... شماره شناسنامه.... شغل..... درجه تحصیلی..... تلفن..... نشانی محل سکونت.....

مایلم بر حسب دعوت وزارت دادگستری در شوراهای داوری تهران بطور تمام وقت قسمت کارمند دبیرخانه انجام وظیفه نمایم.

امضاء
آ ـ ۱۹۲۰۶

برنامه‌های امروز و فردای تلویزیون

شنبه • برنامه اول

/۱۸ـ کودکان
ورزش نوجوانان
یکی بود یکی نبود
۱۸/۴۵ ـ ماجرا
۱۹/۱۰ ـ اخبار
۱۹/۲۰ ـ اخبار ورزشی
۱۹/۳۰ ـ سینمای آزاد
/۲۰ـ موسیقی ایرانی ـ تکنوازی
۲۰/۳۰ـ اخبار
۲۱/۰۵ـ شما و تلویزیون
/۲۲ـ آقای مربوطه
۲۲/۱۰ـ تعقیب و گریز ـ رویی
/۲۳ـ ادب کهن

شنبه • برنامه دوم

۱۹ موسیقی واسلاید
۱۹/۳۰ـ خانه کوچک «صدمایل راه پیمائی»
۲۰/۳۰ـ اخبار
۲۱ـ سوال مردم پاسخ مسئولان
۲۱/۰۵ـ ایران زمین
زیلوبافی
۲۱/۳۰ـ تکنوازی (شور) تار لطف اله مجد
۲۱/۴۵ـ تصویر و سایه ها مروری برآثار سینمائی «رئیس بزرگ، اسب وحشی»
کارگردان: جرج شرمن. باشرکت: ویکتورماتیور. سوزان بال

شنبه • بین المللی

۱۴/۳۰ ـ فیلم
۱۶/۰۰ ـ خلاصه اخبار
۱۶/۰۵ ـ سنجاب
۱۶/۲۵ـ خیابان سه سامی
۱۷/۲۵ ـ پیش تازان فضا
۱۸/۱۰ـ اندی گریفت
۱۸/۳۵ ـ هالیوود و ستارگان
۱۹/۰۰ـ اخبار
۱۹/۲۵ـ مطب دکتر
۱۹/۵۰ فنا ناپذیرها
۲۰/۴۰ـ فیلم سینمائی (چین)
۲۲/۰۰ ـ اخبار
۲۲/۲۵ ـ پری میسون

یکشنبه • برنامه اول

/۱۲ـ اخبار
۱۲/۰۵ـ کارگر
۱۲/۳۰ـ هنر عکاسی
۱۲/۴۵ـ مریخی محبوب من
۱۳/۱۰ـ کانن
/۱۴ـ اخبار
۱۸/ـ کودکان
کارگاه موسیقی
یکی بود یکی نبود
۱۸/۴۵ـ دوباره روستا
۱۹/۱۰ـ اخبار
۱۹/۲۰ـ اخبار ورزشی
۱۹/۳۰ـ گزینش دانشجو
/۲۰ چهار دیواری
۲۰/۳۰ـ اخبار
۲۱/۱۵ ـ همه از یک خانواده
۲۲/۱۰ ـ آقای مربوطه
۲۲/۲۰ ـ تاتر

یکشنبه • برنامه دوم

۱۹ـ موسیقی و اسلاید
۱۹/۳۰ـ امریکا ـ تاریخچه ایالات متحده پول و زمین
۲۰/۳۰ـ اخبار
۲۱ـ سوال مردم پاسخ مسئولان
۲۱/۰۵ـ فیلم مستند
۲۱/۳۰ـ موسیقی کلاسیک
۲۲ـ مک کوی.
درپایان مجله خبری

یکشنبه • بین المللی

۱۶/۰۰ـ خلاصه اخبار
۱۶/۰۵ کارتون
۱۶/۱۵ ـ خیابان سه سامی
۱۷/۱۵ ـ بچه گربه و جوسی
۱۷/۴۰ تپله مرمری آبی رنگ
۱۸/۱۰ ـ روهاید
۱۹/۰۰ ـ اخبار
۱۹/۲۵ ـ وکلای جوان
۱۹/۲۵ ـ شوی مری تیلرمور
۲۰/۴۵ ـ کلمبو
۲۲/۰۰ ـ اخبار
۲۲/۲۵ ـ فیلم سینمائی

هفت روز هفته، یک برنامه موفق

یکی از جالب ترین و پر بیننده ترین برنامه های تلویزیون، برنامه «هفت روز هفته» است که روزهای جمعه پخش میشود این برنامه که بوسیله «آلبرت کوچونی» روزنامه نگاری با سابقه و عضو انجمن شهر تهیه و اجرا میشود، باین دلیل مورد توجه عموم قرار دارد که در واقع مروری آگاهانه بر مطالب یک هفته مطبوعات است، کسانیکه طی هفته به دلایل مختلف نتوانسته اند از مطالب با اهمیت روزنامه ها مطلع شوند، روز جمعه با تماشای این برنامه در جریان رویداد ها قرار می گیرند.

نظر گاه مخصوص آلبرت کوچونی در تهیه و تسلط او در اجرای این برنامه از ویژگی های چشمگیری برخوردار است و یکی دیگر از دلایل موفقیت برنامه «هفت روز هفته» است.

بررسی کارنامه هنری

عزت‌اله انتظامی بازیگر توانا، نمایشنامه «بازرس» گوگول نویسنده بزرگ روس را برای ضبط تلویزیونی آماده می کند.

در این نمایشنامه اسماعیل داورفر، مهین شهابی، هما روستا، محبوبه بیات، سروش، شکیبایی و چند نفر دیگر بازی دارند.

انتظامی سرپرستی گروه تاتر دانشگاه فرح پهلوی را نیز بعهده گرفته و چندی پیش نمایشنامه دعوت نوشته دکتر ساعدی را با همکاری دانشجویان دانشگاه فرح پهلوی به صحنه آورد.

از آلبوم خصوصی هنرمندان

پرویز کاردان، پرویز صیاد و مری اپیک در سالهای دور....

اندیشه: ترانه‌های ایرانی سست، توخالی و غم‌انگیز است

«اندیشه» هنرمند ایرانی که سالها درزمینه موسیقی فعالیت داشته و اکنون در پی تحصیلات موسیقی درآمریکا بسر می برد نامه‌ای بروزنامه اطلاعات نوشته که درآن از پراکندگی موسیقی و ترانه سرائی درایران و از بی سرو سامانی آنها سخن گفته است. دراینجا بخشی از نامه اندیشه را می خوانید.

آنچه که ما امروز بنام موسیقی ایرانی و تظاهرات آوازی میشنویم جز جمله‌های موزیکال تکراری و یک نواخت چیزی بیش نیست و تنها امتیازی که میشود برآن قائل شد تنظیم ارکستری یا اصطلاحا «آرانژمان» و «ارکستراسیون» است و گرنه جوهر اصلی آن و مایه بنیادی آن که عبارت از نغمه یا ملودی است فاقد هرگونه زیبائی هنری میباشد. فواصلی که درجمله های ملودیک آن بکار میرود بقدری ابتدائی و یک نواخت و «منوتون» میباشد که اگر چندین نوع آنرا پشت سرهم و بدون کلام بشنویم متوجه تفاوت آنها نخواهیم شد اما راجع به اشعار محتوای این ترانه ها و راجع به کلمات وابیاتی که درآن بکار میرود باید گفت که غالبا بقدری آشفته و دور از ذهن و بدون مبتدا و خبر صحیح بوده و دارای آنچنان معانی سست و بیان توخالی و غمگین است که ترکیبش باموسیقی غم انگیز تر ازخود یک مرثیه بتمام معنی و یک نوحه سرائی اندوهبار و سوگ بی حاصلی را بوجود میآورد ترانه ای می شنویم بااین مطلع «ببین این گریه یک مرد است و ظهور یک درد» ما از مردهایمان تلاش انتظار داریم نه گریه و دردو ترانه‌ای که باید امیدبخش، شادی آفرین و الهام بخش باشد اززاری وزبونی یک مرد سخن دارد حال به ترانه «بائیزه» با مطلع «کوچه غمناک درغروبی پرملال» نگاه می کنیم معلوم نیست شاعر چرا دراین کوچه غمناک پرستوهای شاد را به پرواز درآورده و چرا به خواننده تذکر نداده است که بجای تکرار کلمه «سوک» درسراسر ترانه اقلا صحیح آنرا که «سوگ» است بیان کند. (یا در سوک دلگیرگل سرخ بخونیم شعری از دیوان گریه) اگر سراینده و خواننده بجای دیوان گریه که واقعا دیوان نوظهوری است اقلا یک بلبل خوش الحان بباغ ببرند تصور میرود بیشتر بدرد گل سرخ بیچاره‌دم خزان بخورد.

حالا به ابیاتی از ترانه «بغض» توجه کنید که خواننده آن بافغان و التهابی جان گداز چنین میخواند:

گریه مهلت نمیده ـ بغض راه فریادمو بسته.
زندگی اوار سنگین ـ تن من طاق شکسته
بی توآشنای مرگم ـ بی توهمنوای مرگم
زندگی زنجیر من شد ـ بی توهمصدای مرگم

ای کاش بجای سیاهی مرگ و تلخی بغض در این اواز، شیرینی زندگی، لبخند دلبران، سرود فرشتگان و پیوند عاشقانه‌ای ترسیم میشد زیرا که آهنگ این ترانه با آرایش و تنظیم ارکستری خود و با استفاده‌ای که از سازایرانی تاردرمیان ارکستر بعمل آمده دست برقضا، بدون اواز زیبا و شنیدنی است.

اکنون ترانه «هنوز» راهم در نظر بگیرید که خواننده چنین بیان میکند: (نگودیره من ازین فاصله هابدجوری گریه‌ام میگیره اره گریه‌ام میگیره) که حقیقتا تحت تاثیر چنین اجراکننده و خواننده موقر و نجیبی، شنونده حساس بی اختیار گریه‌اش میگیرد. یقینا این ترانه در گرباندن مردم موفق بوده است اما معلوم نیست که جمله با مصراع: (میشه با گرگردستای توخیلی کاراکرد) چرادر این ترانه گنجانده شده است یا مصراع دیگر که ارتباط ماشین دودی با مثنوی نه مناسبت دارد نه معقول و منطقی است و نه شاعرانه که در آوازمربور این چنین عنوان شده است: «میشه توچشمای توگم شد ومرد: (همه کاشی کاریها خرابه ها همه ماشینی دودی ها مثنوی ها) ظاهرا منظور سراینده این بوده است که میگوید: (میشه توچشمای توقدیمی ها را تازه کرد).

اما اگر قرارباشد آدم دردرون آن چشم فتان بقول مصراع بالا بمیرد چگونه میشود همه خرابه ها، کاشی کاریها ماشین دودی ها و مثنوی ها را در آن یکجا احیا کرد! جلل الخالق!! تازه ما فقط یک ماشین دودی بیشتر نداشته‌ایم آن هم مدتهاست که در شاهزاده عبدالعظیم برحمت ایزدی پیوسته است.

نمونه بسیاری از ترانه های را اندوهناک میشود عنوان کرد که در این فرصت مقدور نیست اما جوانان باید بیشتر توجه کنند که ترانه فقط گریه وزاری نیست، سوزه برای ترانه فقط غم و اندوه نیست. سوزه میتواند غیر محدود و متعالی و حاوی پیامی دلکش باشد در حدی هم تفریحی و هم اموزنده سوزه هائی که اخیرا در اکثر ترانه های روزبان شده بدین منوال است که خطاب به معشوق و یا معشوقه میگوید: تو خورشیدی تواوجی تونوری توستاره‌ای توکهکشانی توتوتو...

ومن دلباخته دلخسته، محتاج و گدای تو، غم زده تو هستم و بازتکرار میشود تو چنینی توچنانی و من بدبخت توو

ملاحظه کنید این است محتوای ،معنامبنا و پیام اوازها و ترانه ها ظاهرا مدرن امروز ماواین قالب و برداشتی است که عده‌ای از ترانه سرایان امروز، ترانه را با آن برداخت میکنند. البته شکی نیست که غالب ترانه سرایان این نوع ترانه ها پراز احساس و شور و مایه ادبی هستند و قادرند بهتر از این و بیشتر از این حق مطلب راادا کنند اما نمیدانم دلیل این توقف و این قدم زدن بیجاواین تکرار مکررات چیست؟

گردش به چهار قاره در تابستان
با تورهای
شرکت لوان تورهوائی
جهانگردان ایرانی بوسیله خطوط معروف و معتبر هوائی بین‌المللی و اقامت در هتلهای درجه ۱ و تماشای جاذبه‌های توریستی ۳۶ شهر برگزیده بوسیله راهنمایان ایرانی و خارجی میتوانند همه روزه از ساعت ۸/۲ صبح الی ۵ بعدازظهر به مرکز شرکت:
تهران میدان فردوسی رجوع نموده و با پیش‌بینیهای مطمئن برنامه سفر جای خود را رزرو نمایند.
تلفنهای: ۳۱۲۵۱۷ـ ۳۱۲۴۵۴ ۳۱۲۵۲۴ـ ۳۱۲۵۶۱ راهنمای شماست.
به گروه‌های بیش از ۵ نفر تخفیف کلی داده میشود

اطلاعیه
تشکیل پنجمین نمایشگاه بین‌المللی تهران
۲۸ شهریور تا ۹ مهر ماه ۲۵۳۶
بدینوسیله از عموم صاحبان صنایع، بازرگانان و علاقمندانیکه مایل به شرکت در پنجمین نمایشگاه بین المللی تهران میباشند، دعوت میگردد، بمنظور ثبت نام و رزرو جا و کسب اطلاعات بیشتر، همه روزه در ساعات اداری حداکثر تا تاریخ اول مرداد ماه ۲۵۳۶ با قسمت ثبت نام شرکت سهامی نمایشگاههای بین المللی ایران و یا تلفن ۲۹۹۴۱۴ تماس حاصل فرمایند.
وزارت بازرگانی
شرکت سهامی نمایشگاههای بین المللی ایران

اطلاعیه
ALUPAN
آلوپن
پروفیلهای آلومینیومی آلوپن
هم‌ترازبالاترین فرآورده‌های آلومینیومی درجهان
• بین ۱۰ تا ۳۰ میکرون آبکاری میشوند
• دررنگهای مختلف ازطبیعی تاسیاه تولید میشوند
آلوپن آماده تهیه ونصب انواع درو پنجره ونمای آلومینیومی
وپذیرش هرنوع سفارش در مرکز وشهرستانها است

سازمان رادیو تلویزیون ملی ایران
آگهی استخدام ماشین نویس
سازمان رادیو تلویزیون ملی ایران گروهی ماشین نویس فارسی و لاتین را با شرایط زیر به همکاری دعوت می کند.
شرایط داوطلبان
۱ـ حداکثر سن ۲۵ سال
۲ـ دارا بودن برگ خاتمه خدمت یا معافیت دائم
۳ـ عدم اشتغال به تحصیل در مؤسسات آموزشی
۴ـ نداشتن تعهد خدمت در مؤسسات خصوصی
۵ـ عدم اشتغال بکار در مؤسسات و سازمانهای دولتی
از داوطلبان واجد شرایط که علاقمند به همکاری با ما می باشند درخواست میشود جهت کسب اطلاعات بیشتر و ثبت نام همراه با دو قطعه عکس، فتوکپی مدرک تحصیلی فتوکپی معافی یا برگ پایان خدمت تا پایان وقت اداری روز دوشنبه ۳۶/۴/۶ به امور اداری سازمان واقع در خیابان جردن نبش بلوار ناهید، ساختمان شماره یک قسمت استخدام مراجعه نمایند.
آینده، بهتر را در سازمانی با آینده بهتر جستجو کنید

... واینک ورزالیت
نمایندگی‌های خود را در سراسر کشور معرفی میکند

نمایندگی‌های مادر تهران
گالری شهرزاد ـ تلفن: ۳۵۳۷۷۸ ـ ۲۳۲۱۵۰
شرکت نارون ـ تلفن: ۵۴۰۲۶۶ ـ ۵۴۴۸۵۷
شرکت گار ـ تلفن: ۶۴۷۴۷۹ ـ ۶۶۳۲۵۸
شرکت دیاکو ـ تلفن: ۹۴۴۲۶۳
نمایندگی‌های مادر شهرستانها
مشهد: شرکت تخته گرگان ـ تلفن: ۴۱۳۶۲ـ نمایشگاه ۴۲۰۲۰۰
اصفهان: دفتر بشارت ـ تلفن: ۵۱۶۹۵
تبریز: شرکت ارونگ ـ تلفن: ۲۱۴۳۵
گرگان: شرکت تخته گرگان ـ تلفن: ۲۸۴۸ ـ ۲۵۹۴
محصولی دیگراز تخته‌گرگان
مرکز پخش ـ تهران ـ شرکت پخش محصولات ورزالیت ـ خیابان تخت جمشید، شماره ۴۲۵ـ تلفن ۸۳۸۶۰۶ـ ۸۳۶۷۲۰
کارخانه ـ گرگان ـ خیابان کاج ـ تلفن ۲۸۴۸ ـ ۶۴۷۹
نماینده فعال درتهران وشهرستانها می پذیریم

۳هزار طرح برای تقلیل ضایعات ۸۱۷ کارخانه

★ یک کمیته ویژه با شرکت دو وزیر مسئول نظارت بر اجرای طرحها شد

وزارت صنایع ومعادن۲۹۶۷ طرح زمان‌بندی شده برای جلوگیری‌از ضایعات واستفاده از ظرفیت کامل واحد های تولیدی تهیه کرد که موردتائید کمیسیون شاهنشاهی قرار گرفته است. پیشرفت طرح‌های مذکور که برای اجراء ابلاغ شده است، دریک گرد همائی که از مقامات وزارت صنایع و معادن تشکیل‌گردیده ، ارزیابی میشود.

درسمیناری که صبح امروز در وزارت صنایع و معادن گشایش یافت، عملکردکمیته‌های ثابت استانها که بمنظور رفع تنگناهای طرحهای زمان‌بندی شده ، جلوگیری از ضایعات وحداکثر استفاده از ظرفیت واحد های تولیدی تشکیل شده است، مورد ارزیابی قرار گرفت .

تشکیل کمیته ثابت

وزارت صنایع ومعادن‌امروز اعلام کرد : دراجرای ماده دو فرمان همایونی در مورد تنظیم واجرای طرحهای لازم برای جلوگیری از ایجاد ضایعات‌در صنایع کشورازنظر اتلاف مواد اولیه و عدم استفاده ازحداکثر ظرفیت کارخانه‌ها وماشین‌آلات این وزارتخانه با همکاری‌سایر دستگاههای دولتی و خصوصی ۲۹۶۷طرح‌زمان‌بندی شده برای ۸۱۷ واحد تولیدی بخش خصوصی و ۳۰ واحد تولیدی بخش دولتی تهیه کرد و به کمیسیون شاهنشاهی ارسال داشت .

براساس بررسی کمیسیون شاهنشاهی کلیه طرحهای ارسالی منطبق بامفاد فرمان تشخیص داده شد و مراتب بشرفعرض رسید. اوامرملوکانه در این زمینه شرفصدور یافت، که بلافاصله کمیته ثابتی به مسئولیت وزیر صنایع ومعادن و باشرکت وزیر کار وامور اجتماعی ، نماینده سازمان برنامه بودجه ، رئیس اتاق ایران ، و سایر سازمانهای مسئول تشکیل گردد ، تا براساس گزارش کمیسیون شاهنشاهی و برطبق‌یک برنامه زمان‌بندی شده همزمان‌باجرای طرحها در رفع تنگناها اقدام و نظارت بعمل آورند ، نظیر همین کمیته نیز در مراکز استانها تشکیل میشود.

ارزیابی طرح ها

این کمیته‌ها بطور مرتب هرپانزده روز یکبارتشکیل‌جلسه میدهند وبادعوت از مسئولین دستگاههای دولتی و خصوصی به رفع تنگناهای‌طرحهای زمان بندی شده ، جلوگیری از ضایعات و حداکثر استفاده از ظرفیت واحد های تولیدی مبادرت می کنند . درسمیناری که صبح امروز دروزارت‌صنایع ومعادن گشایش یافت علاوه بر بررسی عملکرد هراستان به مسئله هماهنگی دررفع تنگنا هائیکه‌دراجرای طرحهای زمان بندی شده در سطح کشور مطرح است نیز توجه خواهد شد .

تولیدسرانه برق در کشورهای مختلف جهان

★ ایران در بین کشور های تولید کننده‌برق مقام سی‌وسوم رادارد

براساس بررسی انستیتو تحقیقات اقتصادی مونیخ‌در زمینه تولید سرانه برق در ۳۸ کشور جهان ، نروژ با تولید سرانه ۱۹ر۳ هزار کیلووات ساعت برق در مقام نخست در جهان قرار دارد .

محاسبه‌انستیتوی مزبور در زمینه تولید سرانه فوق نشان می دهد که به ترتیب کانادا با ۱۲ هزار کیلووات ساعت برق، سوئد با ۹ر۷ هزار کیلووات ساعت برق، ایالات متحده امریکا با تولید سرانه ۹ر۵ هزار کیلوات به تریب مقام های دوم تا چهارم‌رااز نظرتولید سرانه برق درجهان دارامی باشند .

پس از ایالات متحده‌امریکا، سوئیس با ۹ر۶ هزار کیلو- وات ساعت ، شوروی با حدود ٦ هزار کیلووات ساعت در مقام های پنجمو ششم قرار دارند .

در جدول انستیتو تحقیقات اقتصادی مونیخ آمده است که مقام های‌هفتم و هشتم به ترتیب متعلق به فنلاند و استرالیا است .

از لحاظ تولید سرانه‌برق جمهوری فدرال المان با تولید ٤ر۷ هزار کیلووات ساعت در مقام یازدهم قرار گرفته است ، در حالی که جمهوری دموکراتیک المان با تولید سرانه ۱ر۵ هزار کیلوات ساعت در مقام نهم قرار دارد .

براساس‌این‌بررسی تولید سرانه برق‌درایران در سال ۱۹۷۵ حدود ۰ر۷ هزار کیلووات ساعت بوده‌است.

ایران از این نظر در بین کشور های جهان مقام سی وسوم را داراست .

حبوبات نو به‌بازار آمد

در چندروز اخیرمقداری از محصول نوحبوبات از جمله عدس ، و نخود به بازار عرضه شد . عدس نو محصول مغان کیلویی ۳۵ ریال و نخود نو کرمانشاه کیلویی ٤۵ ریال بفروش‌می رسد .

یکی از بازرگانان گفت: انواع محصول نو حبوبات تدریجابه‌بازار عرضه‌خواهد شد و چون مقدار زیادی‌از حبوبات وارداتی نافروش مانده و مقدار محصول‌سال جاری نیز قریب ۲۰ تا ۲۵ درصد بیش از محصول‌سال گذشته تخمین زده میشود، شود قیمت حبوبات درهفته های آینده سیر نزولی‌داشته باشد .

حجم تولید کارخانجات لامپ‌سازی افزایش میابد

ایران شیشه‌لامپ‌وقطعات‌مهم آنرا درداخل تولیدخواهدکرد. بهره‌برداری‌از این واحد که دراواسط سال جاری صورت خواهد گرفت ، تولید سالانه لامپ معمولی و سفید این کارخانه از ٦ر۳۲ میلیون عدد به ۲۵ میلیون‌عدد خواهد رسید و حجم‌تولیدلامپ فلورسنت سفید ورنگی کارخانه مذکور نیز از ۳٦۳ هزار عدد به ۳ میلیون عددافزایش‌خواهد یافت. این کارخانه که از سال ۲۵۳۰ شروع ببهره برداری کرده ، تاکنون شیشه‌مخصوص لامپ و سایر قطعات مورد نیاز لامپ‌سازی را از خارج وارد کرده است .

بابهره‌برداری از کارخانه سیمان غرب

عرضه‌سیمان روزی ۲ هزار تن افزایش‌میابد

فعالیتهای انجام شده و در دست اقدام ادارات پست و تلگراف و تلفن استانهای کرمانشاهان‌وهمدان موردبازدید مهندس عبداله ریاضی رئیس مجلس شورایملی قرار گرفت.

بدعوت وزیر پست وتلگرافو تلفن ، بمنظور بازدید ازفعالیت های این وزارتخانه و تقلیل هزینه ووقت نمایندگان مجلس، سه کمیسیون بودجه ـ برنامه وپست و تلگراف مجلس‌یکجا‌در این دیدار حضور یافتندوبهمراه وزیرپست‌وتلگراف واستانداران کرمانشاهان وهمدان ، مراکز فعالیت مخابراتی رامورد‌بازدید قرار دادند .

دردیدار سه روزه هیات پارلمانی ، مراکز پستی ـ مخابراتی و گروه صنعتی‌غرب، بازدید شد و هنگام دیدار از کارخانه سیمان غرب واقع در استان کرمانشاهان اعلام‌گردید که باشروع فعالیت این‌کارخانه روزانه دو هزارتن‌سیمان‌بازار مصرف عرضه خواهد شد . بهره‌برداری از کارخانه‌مذکور از مهرماه آینده آغاز میشود.

دردیدار هیات پارلمانی از استان همدان ابتداء تاسیسات ایستگاه زمینی‌ماهواره‌مخابراتی اسدآباد همدان مورد بازدید قرار گرفت و سپس هیات از غار « علی‌صدر » واقع در۱۲۰ کیلو متری همدان دیدارکردند. هیات پارلمانی ووزیر پست و تلگراف و تلفن ، عصر دیروز بتهران بازگشتند .

باهمکاری ایران و برزیل یک کارخانه بزرگ روغن نباتی احداث‌میشود

مذاکرات اقتصادی ایران و برزیل در هفته گذشته پایان یافت و در پایان آن همکاری های جدید دو کشوردرزمینه های صنعتی، بازرگانی و کشاورزی اعلام شد .

این مذاکرات در چارچوب دومین اجلاس مشترک وزیران دو کشور در برازیلا انجام شد روز پنج‌شنبه گذشته پایان پذیرفت‌و پروتکل تازه‌ای بین هات های دو کشور بامضاء رسید .

براساس این پروتکل‌علاوه بر خرید گوشت ، شکر و سایر مواد غذائی از برزیل یک میلیون تن دانه‌روغنی سویا در برزیل تولید و با همکاری طرفین بایران حمل خواهد شدتادر یککارخانه بزرگ روغن نباتی تصفیه‌و مورد استفاده قرار گیرد.

کارخانه مذکور نیز با همکاری مشترک در ایران ایجاد و تولید آن به بازار عرضه میشود.

تهیه و تولید خمیر کاغذ نیز از جمله طرح های مشترک خواهد بود که کارشناسان ایران و برزیل در مورد آن بررسی هائی انجام خواهند داد .

ضمنا توافق شد که‌امکان مشارکت‌بخش خصوصی‌دو کشور در زمینه سرمایه ـ گذاری بررسی شود و یک شرکت سرمایه گذاری مشترک نیز تاسیس گردد .

هیات اقتصادی ایران که بریاست هوشنگ انصاری وزیرامور اقتصادی‌ودارائی به برزیل رفته در هفته‌جاری به مکزیک خواهد رفت تابا مقامات این کشورمذاکراتی انجام دهد .

در هیات اقتصادی ایران رئیس کل بانک توسعه کشاورزی ایران ، معاون امور بین‌المللی وزارت‌امور اقتصادی ودارائی ، نایب رئیس اتاق بازرگانی‌وصنایع و معادن ایران و چند تن از بازرگانان و صاحبان صنایع در آن عضویت دارند .

نیازمندیهای اقتصادی

نرخ فروش ارزهای خارجی

نوع ارز	دربانکهای کشور ارزش - ریال	اسکناس دربازار آزاد	حواله در بازار آزاد
دلار امریکا	۷۰ر۷۵	۷۱ر٦۰	۷۱ر۳۰
دلار کانادا	٦٦ر۹۵	-	-
دلار استرالیا	۷۹ر۰۵	-	-
لیره انگلیس	۱۲۲ر٤۵	۱۲۳ر۵۰	۱۲۳ر۵
مارک آلمان فدرال	۳۰ر۲۰	۳۰ر۳۰	۳۰ر۲۰
فرانک سویس	۲۸ر۵۰	۲۸ر٦۰	۲۸ر۵۰
فرانک فرانسه	۱٤ر٤۰	۱٤ر۵۰	۱٤ر۲۵
یکصد فرانکبلژیک	۱۹٦ر۸۵	۱۹۷	۱۹٦ر۹۰
یکصد لیر ایتالیا	۸ر۰۵	۸ر۲۰	۸ر۱۰
فلورن هلند	۲۸ر۵۰	-	-
کورن سوئد	۱٦	-	-
کورن نروژ	۱۳ر۳۵	-	-
کورن دانمارک	۱۱ر۷۵	-	-
شلینگ اتریش	٤ر۲۵	-	-
یکصد ین ژاپن	۲٦ر۱۵	۲٦ر۱۵	۲٦ر۱۰
یکصد روپیه هند	۸۱۲	۸۱۲	-
دینار کویت	۲٤۹	۲۵۰	۲۵۰
دینار عراق	۲٤۱ر۵۰	۲۱۰	-
دینار بحرین	۱۸۱	-	-
ریال سعودی	۲۰ر۳۰	۲۰ر۵۰	-
درهم امارات‌متحده	۱۸ر۵۰	-	-

نرخ فروش سکه های طلا

نوع سکه	دربانکملی	دربازار آزاد
ربع پهلوی	۸۵۰	۷۰۰
نیم پهلوی	۱٦۰۰	۱٤۱۵
یک پهلوی	۲۹۰۰	۲٦۸۰
دو و نیم پهلوی	۷۵۰۰	٦۷۰۰
پنج پهلوی	۱۵۰۰۰	۱۳۷۵۰

نرخ فروش طلای شمش (اونس = ۹۹ر۳۱ گرم)

	وزن	ارزش
لندن	اونس	۱٤۱ دلار
پاریس	اونس	۱٤٤ر۸٦ دلار
فرانکفورت	اونس	۱٤۰ر۹۰ دلار
زوریخ	اونس	۱٤۰ر۸۷ دلار
هنگ کنگ	اونس	۱۳۹ر۲۹ دلار
بانکملی ایران	کیلو	ـ هزار ریال
بازار آزاد	کیلو	۳٤٦ هزارریال

معاملات بورس در خرداد ماه کاهش یافت

براساس گزارش سازمان بورس تهران مجموع معاملات سهام واوراق قرضه دولتی در خرداد ماه سال جاری درتالار بورس تهران بالغ بر حدود ۲۸۱۲ میلیون ریال بوده است. درصورتیکه کل معاملات بورس تهران درمدت مشابه درسال گذشته مبلغ ۳۲۳٤میلیون ریال بوده است .

علت کاهش معاملات بیشتر ناشی از کاهش عرضه اوراق دولتی واوراق قرضه گسترش مالکیت بوده است ، در ماه مورد گزارش مجموع معاملات روی سهام شرکتها نزدیک به دو برابر ارزش معاملات سهام درخرداد ماه سال گذشته بوده است .

جناب آقای هویدا نخست‌وزیر محبوب . رونوشت جناب آقای پهلبد وزیر محترم فرهنگ و هنر. رونوشت جناب آقای معینیان رئیس دفترمخصوص شاهنشاه‌آریامهر وریاست محترم کمیسیون شاهنشاهی . رونوشت ریاست محترم بازرسی شاهنشاهی. رونوشت جناب آقای‌آموزگار دبیر کل حزب رستاخیز ملت ایران. رونوشت جناب‌آقای داریوش همایون قائم‌مقام دبیر کل حزب رستاخیز ملت ایران‌رونوشت جناب‌آقای‌نیکپی شهردارپایتخت رونوشت جناب آقای نادرخانی رئیس انجمن شهر تهران رونوشت جناب آقای مسعودی روزنامه اطلاعات .

بطوریکه خاطر عالیه مستحضر است درملاقات روسای انجمن‌های وابسته به‌فیلم وسینمای کشور مشکلات این حرفه‌اعم ازتهیه‌کنندگان‌فیلم‌ایرانی‌سینماداران واردکنندگان فیلم هنرمندان سینما حضورا تشریح گردید و بمنظور جلوگیری ازورشکستگی وبرای امکان ادامه فعالیت‌دست اندرکاران فیلم و سینما دستورات صریح و موکدی بمسئولین‌امر صادر وباافزایش بهای‌بلیط سینما موافقت فرمودند متاسفانه باگذشت پنجماه از دستورات آنجناب علاوه‌بر آنکه مسئله اصلی افزایش بهای بلیط سینما که یکی‌ازاساسی‌ترین طرق حل کلیه مشکلات دست‌اندرکاران این‌حرفه اعم از تهیه‌کنندگان فیلم ایرانی صاحبان سینماها وارد کنندگان فیلم می‌باشد انجام نگرفته بدون بررسی و حتی اصغاء مسائل ومشکلات صاحبان سینماو اردکنندگان فیلم براثر جلساتی که اخیرا تنها به‌مشکلات تهیه‌کنندگان فیلم ایرانی رسیدگی نموده آنچه‌که از نوشته جراید و گفتار شرکت کنندگان دراین بررسی استنباط می شود آقایان بجای اتخاذ یک تصمیم قابل قبول و پیشنهادات یک راه‌حل قطعی ونهائی برای کمک به تهیه کنندگان فیلم ایرانی باین نتیجه رسیده‌اند که عوارض فیلم خارجی را افزایش داده و عوارض فیلم ایرانی‌را تقلیل دهند اجرای چنین نظری‌علاوه براینکه موجبات رفع‌مشکلات صنعت‌فیلم ایران‌را فراهم نخواهند نمود بحساب خیلی ساده تحمیل سیصد میلیون ریال به‌سینما وفیلم خارجی تواما فقط در تهران می‌باشد که‌تصور نمی‌رود عملا امکان‌پذیر بوده و ناگزیر است باستحضار برساند که‌تصویب چنین پیشنهادی درانجمن شهر باتوجه بوضع نابسامان موسسات‌سینمائی در وضع حاضر موجب تعطیل اکثر سینماهای شهرتهران خواهد شد لذا برای جلوگیری ازاین پیش‌آمد وقبل از آنکه کار بی‌مطالعه‌ای انجام شود مراتب بعرض رسید و استدعا دارد دستور فرمایند جلسه‌ای از مسئولین دولتی باحضور نمایندگان کلیه دست اندرکاران فیلم و سینما و کارشناسان امر تشکیل و تصمیمی اتخاذ گرددکه این‌جامعه را بکلی از ورشکستگی نجات دهند منتظر صدور اوامر سریع آنجناب می‌باشیم .

با تقدیم احترام

رئیس هیئت‌مدیره‌انجمن سینماداران‌ایران‌ـ عطا روحانی
رئیس هیئت‌مدیره انجمن واردکنندگان‌فیلم‌ـ رضا انوری

تشکر

بدینوسیله ازکلیه دوستان و همشهریان و همکاران فرهنگی که باتبریک کتبی وحضوری وارسال گل نسبت به‌انتخاب اینجانب بسمت شهردار ورامین ابراز محبت نموده‌اندکمال تشکر وسپاسگزاری را می‌نمایم وامیدوارم بتوانم موجبات رضایت کلیه همشهریان محترم‌را فراهم سازم .

سید جمال میررجبی شهردار ورامین
آ_۳٤۵۳

قابل توجه دانش آموزان

کلاسهای ششم طبیعی ـ نظری ـ راهنمائی

آغاز ثبت نام آموزشگاه شبانه رضی (دبیرستان‌ایران فردا) جهت کلاس های فشرده تقویتی وتجدیدی اعلام‌میداریم.
محل ثبت نام خیابان بهار بالاتر از بیمارستان شهربانی تلفن ۷۵٦۰۱۰

ضمنا خواندن جزوات علوم طبیعی

شفیع چلاجور

ونگاهی به کارتپستال‌های‌رنگی‌رابشما دانش آموزان ششم توصیه میکنیم.

شرکت های جدیدالتاسیس

شرکت	موضوع	مدیران وموسسین
اسکلتون	ساختمان وراهسازی	احمد غلامحسین‌زاده
تراکپارت	واردات اتومبیل‌ولوازم‌مربوطه	مهدی مستجاب‌الدعوه ومحمد داروگر
تهران‌صالحین	سنگبری	محمداسماعیل حوری
تعاون مسکن کارمندان شهرداری کرمانشاه	تامین مسکن برای اعضاء	ناصراسماعیل‌زاده
نساجی و شیمیائی علی	ریسندگی وبافندگی	مصطفی مجتبائی سلیمانی
ژنرال دانترو‌پریزپارس و شمال	مرتب کردن‌هرگونه ساختمان های راهسازی	سوسیته ژنرال
صالح	ساختمانی و تاسیساتی	فتح‌اله محمدصالحی
تابت	ساختمانی وراهسازی	عباس‌امین‌التجاری
خودالقاء	نظارت تاسیساتی برقی	احمدانصاری پوروبیژن دوستی
کا.ث.ت	ساختمانی وراهساز ی	محمد حسین محمودمنتظری
ویرمون‌الکتریک	واردات و صادرات کالا های مجاز	عفت وعزیزالله کیان
مانیملو	معاملات زمین وساختمان	محمد حسین ومحمودمنتظری
ویت‌رید	صادرات وواردات کالا های مجاز	منوچهر حاج محمدعلی
بستەبندی خرمای جنوب	فروش خرمای خوزستان	حمدالله شریفی وعباس عبدزاده

بزرگ آریامهرا

به‌دیاروطن پرستان وشاهدوستان راستین تاریخ خوش آمدید

رضائیه ـ هتل شاه‌رضا ـ جان نثار ـ حاج سالم

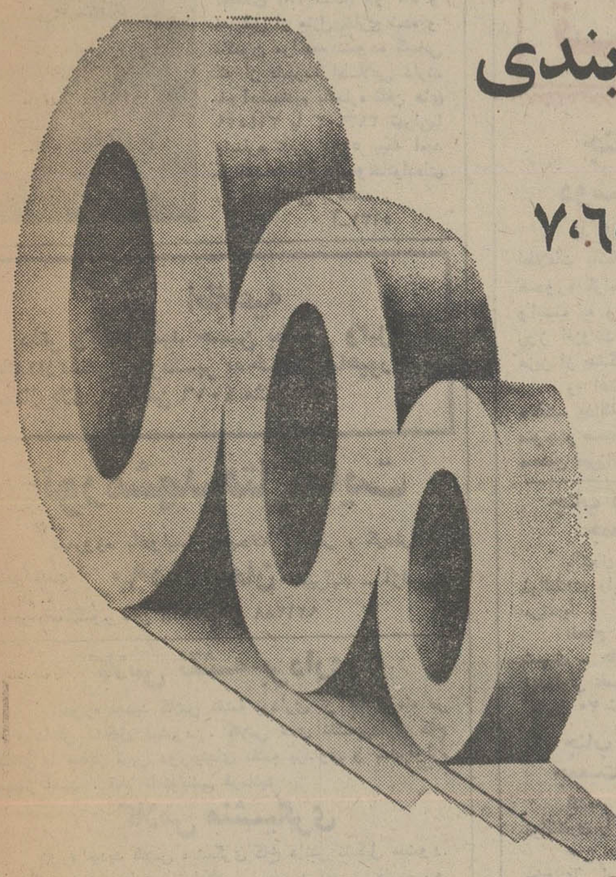

مواردومصالح عایق بندی

* ـ استراتیسل
* ـ انواع ای.اس ۱،۲،۳،۴،۵،٦،۷
* ـ استاتتیکس

عرضه شده بوسیله:
الکترو اکسپورت ایمپورت
بوخارست ـ رومانی

electroexportimport
BUCHAREST - ROMANIA
133, Calea Victoriei
telex:11388

استراتیسل ـ مصالح عایق بندی چندین لایه‌ای به شکل لوحه‌ها و قشرهای مرکب از کاغذ سنتتیک اشباع شده‌ای است که لایه‌های آن تحت حرارت و فشار پرس شده‌اند.
انواع ای.اس ۱ـ ۲ـ ۳ـ ۴ـ ۵ـ ٦ـ ۷ـ از کاغذ کرافت و صمغ‌های فنول فورمالدئید ساخته شده است. از مزایای این محصول مرغوبیت خصوصیات مکانیکی و خاصیت دی الکتریک متوسط و مقاومت در برابر جذب شدن رطوبت و سهولت استعمال از جنبه مکانیکی میباشد.
استراتیتکس ـ مصالحی است با لایه‌های متعدد که از فابریک های اشباع شده در رزین‌های ترکیبی مقاوم در برابر حرارت ساخته شده است. این محصول در دو نوع و دو اندازه ساخته و عرضه گردیده است: اس تی ۱ـ که در تولید آن فابریک هایی با درجات اشباع بیش از ۱۳۰ گرم در متر مربع و در ضخامت های ۱۳۵۰×۱۷۰۰ میلیمتر و ۸۵۰×۱۲۰۰ میلیمتر مورد استفاده قرار گرفته است.
اس تی ـ۲ ـ که در تولید آن فابریک های کوچکتر و یا برابر با اشباع ۱۳۰ گرم در متر مربع و ضخامت های ۱۳۵۰×۱۷۵۰ و ۸۵۰×۱۲۰۰ میلیمتر مورد استفاده قرار گرفته است. برای کاربرد در رشته مکانیکی دی.آی.ان ـ۷۷۳۵

خط کشتیرانی ندلوید لاینز

بدینوسیله ندلوید لاینز بارگیری کشتی خود روکنج از بنادر شرق آمریکا به بندر شاهپور باستحضار میرساند .

کشتی روکنج

بارگیری‌در :
کالستون ۱۲ مرداد
ورفولك ۱۷ مرداد
التیمور ۱۸ مرداد

خواهشمند است جهت کسب هر گونه اطلاعات بیشتر با شرکت پرس اکسپرس در تهران تلفن۵ـ۳۹۱۲۹۱ـ ودر خرمشهر ۸ـ۳٦۲٦ تماس حاصل فرمائید .

باند بزرگ دزدان به‌سر دستگی یک زن متلاشی شد

زهرا قره گزلو سردسته‌وافراد باند بزرگ دزدان دستگیر شدند

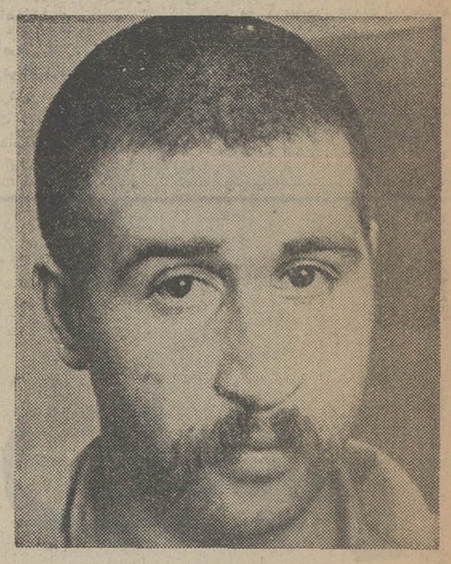

داود شکریان

★ این زن باند بزرك دزدان فرش ، تلویزیون رنگی و جواهر را اداره می‌کرد

★ زهرا ، بجای دستمزد باعضای باند هروئین و مشروب الکلی میداد

★ سردسته‌این باند استثنائی اتومبیل لوکس وراننده خصوصی داشت و هر سال بخارج سفر میکرد

باندبزرگ دزدان فرش و تلویزیون رنگی در تهران کشف شد و ٦ مرد و یک زن که تشکیل دهندگان باند بودند ، تحت تعقیب قانونی قرارگرفتند. این باند را ازآن جهت باید استثنائی نامید که رهبری آنرا یک زن عهده‌داربود.

ماموران کلانتری ۷ اداره آگاهی پس از یکماه کوشش و زیرنظر گرفتن خانه سردسته باند موفق به دستگیری همه اعضای باند شدند . ماموران پس از دستگیری اعضای باند موفق به کشف ۲٤ تخته قالی ، ٥٤ دستگاه تلویزیون رنگی و ۱٫٥ کیلو طلاوجواهر به‌ارزش ۱٤ میلیون ریال شدند . بعداز بدام افتادن‌باندتوسط ماموران تا کنون ۲٤ نفر شاکی که دزدان از منزل آنان دزدی کرده بودند شکایت خود را تسلیم ماموران شعبه ۷ اداره آگاهی نموده‌اند .

چگونگی تشکیل باند و دزدی های پی‌درپی

از مدتها قبل زنی بنام زهرا قره‌گزلو ٤۰ ساله معتاد به مواد مخدر تصمیم گرفت با همکاری پسرش‌بنام‌داودشکریان تشکیل باند دزدی بدهند . نامبرده به چند مرد جوان باسامی سبقت حاج محمدی ، داود دلجوئی ، ولادیمیربردو ، محمدرضا لطف‌اله‌زاده و ژوزف لیکولو که همگی (۲۰تا۳۰ساله) و معتادبه‌هروئین بودندپیشنهاد کارداد و با آنان بدین ترتیب قراردادبست که احتیاجات مواد مخدر و مشروبات الکلی آنان را فراهم آورد و آنها نیز در عوض بانقشه‌ای که وی دراختیارآنهاقرارمیدهدبه‌دزدی منازل دست بزنند.

باین ترتیب باند تشکیل شد اعضای باند به منازلی که قبلا زیرنظر گرفته میشد میرفتند و باپرتاب سنگ وزدن زنگ،خانه را از نظر ساکنین بررسی می کردند و سپس اگر کسی داخل خانه مورد نظر نبود دزدان اشیاء لوکس، فرش وتلویزیون رنگی از خانه دزدی میکردند و با حمل لوازم دزدی شده به منزل سردسته باند به‌هروئین‌کشی و مشروب خواری میپرداختند .

زهرا نیز باکمک ۲زن‌دیگر اموال مسروقه رابنام‌احتیاجات شخصی به مردم و«مال‌خر» ها بفروش میرساندند.

چگونه دستگیرشدند

ماموران اداره آگاهی که متوجه تشکیل باند شده بودند یکماه خانه زهرا را که در خیابان جمشید قرار داشت زیرنظر گرفتند و هنگامی که چند تن از دزدان مشغول حمل اثاثیه سرقت شده بداخل‌خانه بودند آنها را دستگیر کردند . زهرا با سرقتهای پی‌درپی که انجام گرفته بود پول و ثروت فراوانی برهم زده و هرچند ماه یکبار برای تفریح و گردش به خارج ازکشور مسافرت میکردو برای اتومبیل گران‌ولوکس‌خود راننده استخدام کرده بود . پس از دستگیری این‌عده‌چندتن از «مال‌خر»ها نیزبدام‌افتادند. پرونده افراد این باند برای رسیدگی و محاکمه‌بزودی‌آماده خواهد شد.

زهرا قره گزلو

اعضای باند دزدان فرش و تلویزیون رنگی .

قبل از تعطیل تابستان :

به پرونده مهاجمان جاده کن قبل از تعطیل تابستانی دادگاههای جنائی رسیدگی میشود .

شاکیان خصوصی متهمین جاده کن تقاضای زیان‌کردند و قضات شعبه اول دادگاه عالی جنائی برای مهاجمان وکیل تسخیری گرفتند .

در پی حادثه تاثر انگیز حادثه جاده کن که ٥ مهاجم ساعت ۸ شب یازدهم خرداد ماه راه را برزن ومردجوانی بستند و پس ازمجروح‌کردن آندو و بستن دستهای مرد مضروب او را که مسعودنام دارد به داخل صندوق عقب اتومبیلش انداختند و دختر همراه او را مورد شکنجه‌و تجاوز قرار دادند ومتواری شدند . زن و مرد مضروب پس از انتقال به بیمارستان بعلت مجروح شدن بستری شدند و زن مجروح که بدرالملوک نام دارد ضمن تحقیق به ماموران آگاهی گفت هنگامیکه همراه مسعود نامزدم با اتومبیل از جاده کن میگذشتیم یک‌اتومبیل‌زیان با ٥ سرنشین راه را بر ما بست و هر پنج نفر درحالیکه اسلحه در دست داشتند و خود رامامور پلیس معرفی میکردند از اتومبیل ژیان پیاده شدند و ما رامحاصره کردند .

آنها سپس به ما تکلیف کردند از اتومبیل‌پیاده‌شویم، ما بناچار پیاده شدیم و آنها پس از اینکه چند ضربه کارد به مسعود زدند و قسمتی از پارچه شلوارش را با کارد بریدند ، آن را به چشمان مسعود بستند و با زنجیر دستهای او را هم بستند . مهاجمان مسعود را که‌بشدت مجروح بود درصندوق عقب اتومبیلش زندانی‌کردند ومرا را به بیابانهای فرحزادبردند.

ماموران اتومبیلی را که مسعود در صندوق عقب آن زندانی بود پیدا کردند و او را که با تلاش بسیار زنجیر دستهایش را باز کرده و از صندوق عقب اتومبیل خارج شده بود خون‌آلود در کنار اتومبیل یافتند ، از طرفی مهاجمان پس از آنکه به زور بدرالملوک را مورد تجاوز قرار دادند ، و او را از چند ناحیه بدن با کارد مجروح ساختند ، همانجا رهایش کردند و به تهران آمدند ، ماموران کلانتری‌گشت اداره آگاهی بی‌اطلاع از این‌حادثه در خیابان سپه بسرنشینان اتومبیل ژیان شماره ٤۷۳۸۷ اصفهان مشکوک شدند و دستور توقف دادند ، با این دستور درحالیکه ژیان‌متوقف شد یکی از سرنشینان آن فرار کرد و همین موضوع ظن ماموران را بیشتر برانگیخت ، ماموران متوجه شدند که جلوی سپر ژیان خون‌آلود است و داخل آن و روی لباس مهاجمان لکه های خون دیده میشود لذا آنها را دستگیر کردند و در نتیجه تحقیق دریافتند که مهاجمان چگونه بدرالملوک و نامزدش مسعودرامجروح کرده و در بیابانها رها کرده‌اند .

مهاجمان که رضا باقری ، ناصر ذوالفقاری ، حبیب باقری ، داریوش حقیقی و حسین شهرابی نام دارند ، پس از تحقیقات لازم توسط اخلاق‌پور بازپرس مستقر در اداره آگاهی بازداشت‌شدند.

پس از انتشار عکس و خبر مهاجمان در روزنامه های عصر یک زن و یکمرد کارمند نیز به اداره آگاهی مراجعه کردند و گفتند که مهاجمان آنها را نیز مورد شکنجه و آزار قرارداده‌اند. در جستجوی بدنی ، دستبند زن کارمند از جیب یکی از مهاجمان پیدا شد ، پرونده آنها پس از قرار مجرمیت‌از سوی بازپرس به دستور دادستان تهران مدت کمتراز یک هفته پس از طی مراحل قانونی با تقاضای‌حبس ابد برای هر پنج‌نفر مهاجم به دفتر دادگاههای‌جنائی فرستاده شد، رسیدگی به پرونده‌اتهامی مهاجمان را قضات شعبه اول دادگاه عالی جنائی‌بعهده‌گرفتند وبدستور وزیر دادگستری این عده باید قبل‌ازتعطیلات‌تابستانی در دادگاههای جنائی محاکمه شوند بهمین جهت پس ازاعاده پرونده به شعبه اول جنائی قضات این شعبه برای‌مهاجمان امین‌پور وکیل دادگستری را بعنوان وکیل تسخیری انتخاب کردند و کار پرونده‌خوانی‌آغاز شد که تاچند روزدیگر محاکمه این عده بطور سری‌آغازخواهد شد . از طرفی از شاکیان خصوصی خواسته شد هرچه زودتر تقاضای ضرروزیان خود را به دادگاه ارائه دهند ، روز چهارشنبه ، مسعود بدرالملوک و همچنین زن و مرد کارمندی که مورد ضرب‌وجرح مهاجمان قرار گرفته بودند به دادگاه مراجعه کردند و تقاضای‌ضرر وزیان خود را تسلیم رئیس دادگاه کردند،که ضمیمه‌پرونده شد.

درخلال حادثه ، مهاجمین کن روز یکشنبه ۲۹ خرداد ، قضات شعبه اول دادگاه عالی جنائی پنج مهاجم را که آنها نیز دراواخر زمستان سال گذشته زنی رادرپارک‌وی‌تهران پس از شکنجه دادن مرد همراهش بزور سوار اتومبیل کرده به بیابانهای شهرری‌برده بودند ومورد تجاوز قرارداده بودند محکوم کردند .

پنج مهاجم که قدیر پدرام (سردسته) ، حبیب‌اله رجبی ، جعفر محمدی ، حمید رحیمی وعلی اصغر کزازی نام دارندبا اعلام شکایت زنی‌که‌موردتجاوز قرارگرفته بود دستگیر شدند که پس از بازداشت این عده پرونده آنها پس از طی‌مراحل قانونی به شعبه یکدادگاه‌عالی جنائی فرستاده شد و قضات این شعبه سه تن از متهمان رابنامهای‌قدیر پدرام ، حبیب‌اله رجبی و جعفر محمدی را به حبس ابد و حمید رحیمی وعلی اصغر کزازی را به ۱۲ سال حبس جنائی محکوم کردند .

در تهران ۲ نفر کشته شدند

روز گذشته درحوادث گوناگون تهران ۲ نفر جان سپردند .

کارگر ۳۵ ساله‌ای به نام ابوالفضل سمیعی هنگام‌کار در خیابان امیریه دچاربرق گرفتگی شد. دومین قربانی کارگر ۱۹ساله‌ای بنام‌رمضان هنگام کار در چاه فاضلاب خفه شد . اجساد این ۲ تن به مرکزپزشکی‌قانونی انتقال یافت .

محاکمه‌مهاجمان جاده کن آغاز میشود

از راست بچپ:رضاباقری، ناصر ذوالفقاری، حبیب‌باقری، داریوش حقیقی و جسین شهرابی .

دریا۳قربانی گرفت

۹ نفر در حوادث گوناگون شهرستانها جان سپرده‌اند

تبریز ـ خبرنگار اطلاعات مردجوانی‌که حاضرنبود معشوق خود را صیغه‌کند، با ضربات چاقوی معشوقه بشدت مجروح شد .

این حادثه عصر دیروز در مسجد « امام جمعه»تبریز روی داد . « صادق » که از چندی قبل عاشق دختری بنام «رباب » شده بود،بهیچ وجه حاضر به ازدواج با معشوق نبود .

لذا چند روز قبل« رباب» مسئله ازدواج را پیش‌کشید و از «صادق» خواست که برای حفظ آبروی خانوادگی‌اش او را صیغه کند .

صادق در این موردقول داد و پس‌از آن‌هردوراهی مسجد شدند تا یک مرد روحانی «رباب » را برای «صادق» صیغه کند .

در محوطه مسجد «صادق» باز هم پشیمان شد و رباب که سخت از دست «صادق» عصبانی شده بود، با چاقو به «صادق حمله کردو اورا از چند نقطه بدن مجروح ساخت . صادق براثرشدت جراحات‌واردہ به‌بیمارستان منتقل شد .

بابلسر، بندر پهلوی و چالوس (خبرنگاران اطلاعات)

دیروز دریای خزر در منطقه « سی‌سنگان»نوشهر بندر پهلوی و بابلسر۳قربانی گرفت . مردی به علت سرنگون شدن قایقش درآب رودخانه «سوسر» غرق‌شد. یکی از قربانیان دریا که‌در منطقه « سی سنگان»نوشهر غرق شد « موسی ذبیحی» نام داشت و ۲۷ ساله‌بود. هویت دومین‌قربانی دریا که جسدش دیروز در ۹٫٥ کیلومتری ساحل بندرپهلوی از آب گرفته شد، هنوز اعلام نشده است .

سومین قربانی دریا مرد ۳۲ ساله پی بنام رجبعلی راوند ساکن‌گنبد کاوس‌بود که هنگام آب تنی درمنطقه بابلسر غرق شد .

قربانی‌رودخانه «سوسر» بندر پهلوی‌محمد رازقی(٤۰ ساله)بود .

وی با استفاده از یک قایق موتوری از رودخانه « سوسر» به مزرعه خوددر حوالی مرداب بندر پهلوی میرفت‌که قایقش‌واژگون شد و «محمد» به آب افتاد و خفه شد .

چالوس ـ خبرنگار اطلاعات

طی ۳ حادثه رانندگی‌در نوشهر ۳ نفر جان خود را از دست دادند .

اولین حادثه در ۱۲ کیلومتری نوشهر روی داد وطی آن۳ وسیله نقلیه‌باهم برخورد کردند که منجر به مرگ راننده یکی از وسائط نقلیه بنام «نعمت‌الله شاکری» شد .

حادثه بعدی در ناحیه « دزدک» یازده کیلومتری نوشهر روی داد . در این حادثه شورلی ۱۳۹۳۸ ـ تهران‌ـ۱ بپسربچه۹ ساله‌ای تصادف کردوموجب مرگش شد .

سومین حادثه را فورد موستانگ ۸٦۷۸۸ـ تهران‌ـ س که از نوشهر عازم علمده بود بوجود آورد . دراین حادثه عابر ۲۱ ساله‌ای بنام «عین‌اله‌اولاد مرزبان» که از عرض جاده عبور میکردزیر اتومبیل رفت و کشته شد.

تشریف فرمائی

موکب‌ملوکانه بمنطقه شاهپور آذربایجان

موهبتی فراموش نشدنی است، ازسوی مهندسین، دبیران ، کارکنان و هنرجویان ، هنرستان صنعتی شاهپور .

نزول اجلال قائدعظیم‌الشأن ملت‌ایران‌شاهنشاه آریامهر راخیر مقدم‌عرض مینماید غلام‌جان‌نثار ـ بهمن‌امین‌ـ رئیس‌هنرستان‌صنعتی منطقه‌شاهپور آذربایجان

نماسازی ـ کنیتکس ـ گرانولیت ـ انواع رنگ های فاسد و صنعتی شرکت‌نیماکو۷۹۵۷۵۹

تبریکات

جناب آقای مهرداد اتحاد دوست گرامی وهمدورهٔ عزیز

فارغ‌التحصیلان نخستین دوره خبرنگاری روزنامه اطلاعات باشادمانی فراوان انتصاب آن دوست عزیز و همدوره گرامی رابه معاونت امور هماهنگی شرکت های وابسته به وزارت نیرو صمیمانه تهنیت گفته موفقیت های روز افزونت را در خدمت به شاهنشاه آریامهر و میهن عزیز از پیشگاه خداوند متعال آرزو دارند.

ر. اعتمادی ـ هوشنگ پورشریعتی ـ یوسف خوشرو صفت ـ یدالله ذبیحیان ـ زندی ـ غلامحسین صالحیار ـ منوچهر صمصامی ـ همایون فروزان ـ نوشیروان‌کیهانی‌زاده ـ محسن میرزائی ـ محمدعلی مقدس‌زاده .

جناب آقای دکتر حسین خطیبی مدیرعامل جمعیت شیروخورشید سرخ‌ایران

باکمال افتخار انتصاب بحق‌وشایسته جناب آقای مصطفی ذوالفقاری رابمعاونت آنجناب در استان زنجان تبریك عرض می‌نماید .

الحاج حسین معصومی نایب رئیس کانون شماره ۷۰ شهری ـ حاج علی قاسمی رئیس کانون شماره ۷۰ شهری ایده‌لوئی عضو کانون شماره ۷۰ شهری ـ سید مقتدابیات‌عضو کانون ۷۰ شهری زنجان .

جناب آقای دکتر حسین خطیبی مدیرعامل جمعیت شیروخورشید سرخ ایرن

افتخار دارد انتصاب بجاو شایسته جناب آقای مصطفی ذوالفقاری را بمعاونت آنجناب تبریك عرض می‌نماید .

حاج مختار بیات، نایب کانون ٦۹ صنف آهن فروش حاج علی اوصالی رئیس کانون شماره ٦۹ شهری حاج‌محمد کابلی عضو کانون ٦۹ شهری ـ حاج علی شیربیات عضو کانون ٦۹ شهری ـ حاج یحیی ریجانی عضو کانون ٦۹شهری زنجان .

جناب آقای ابوالحسن ایکانی

ارتقاء درجه جنابعالی را صمیمانه تبریك می‌گوید .

شیراز ـ محمد الفت

جناب آقای دکتر حسین خطیبی مدیر عامل محبوب جمعیت شیرو خورشیدسرخ ایران

انتصاب شایسته جناب آقای مصطفی ذوالفقاری مدیر عامل جمعیت شیرو خورشید سرخ زنجان را به‌سمت معاونت کل آنجناب تبریك عرض نموده توفیق این سرباز راستین انقلاب شاه و ملت را در راه خدمت هرچه بیشتر آرزومندیم.

اعضای کانون ٦٤ شهری حزب رستاخیز ملت ایران در استان زنجان .

آ_۳٤٤۷

جناب آقای حاج حسین ابراهیمی

باکمال مباهات ومسرت انتخاب آن جناب را بریاست‌اتاق اصناف ماکو از صمیم قلب تبریك می‌گوئیم .

ماکو ـ یونس حسن‌زادگان ـ یعقوق‌قدوسی

آ_۳٤٤٤

جناب آقای دکتر حسین خطیبی مدیرعامل محبوب جمعیت شیروخورشید سرخ ایران

انتصاب‌شایسته آقای مصطفی ذوالفقاری را به‌سمت معاونت کل آنجناب از صمیم قلب تبریك گفته توفیق جنابعالی را در پیشبرد منویات ذات اقدس ملوکانه از درگاه احدیت‌خواهانم.

دکتر جلال بازرگان ـ زنجان

آ_۳٤٤۸

جناب آقای مهندس اصلاحی ،مدیرکل سیلو های کشور

تکنسین های شاغل درسیلوی استان اصفهان انتصاب شایسته آنجناب را صمیمانه تبریك میگویند .

آ_۳٤۳٦

جناب آقای علاءالدین زرین پور

انتصاب جنابعالی را بمقام معاونت وزارت کار تبریك عرض نموده توفیق هرچه بیشتر آنجناب را در راه خدمت به شاهنشاه آریامهر ازخداوند خواهانیم.

آمل ـ حاج حسین نورانی و برادران

آ_۳٤۳٥

صاحب عکس فوق احمد احمدی (۳۸ ساله) دو ماه و نیم قبل از منزل خارج شده و تاکنون مراجعه ننموده کسانی که از نامبرده اطلاعی دارند خواهشمندیم بشماره تلفن های ۳٦٤۵۲۹ یا ۳۹۳٦۰۲ تهران‌یا بشماره تلفن ۵۹۲۷ بیمه امید کرمانشاه‌اطلاع داده‌و خانواده‌ای را از نگرانی برهانند .

آ_۵۱۳۱

اطلاعیه

دفتر وکالت سید حسین بطحائی وکیل پایه یك دادگستری خرمشهر به خیابان شاهپور کوی ممتاز پلاك ۱۱ تلفن ٤۰۱٦ منتقل شد

تورمشهدهتل‌هایت

سه‌روزه باهواپیما ،صبحانه ، نهار ، گردش در شهر قیمت ۱۵۹۰ تومان امیرآباد ـ آژانس امیرموستانگتور تلفن ۹۳۵٦۱۸ ـ ۹۲۱۲۸۸

کلاس نقشه برداری

دوره جدید کلاس نقشه برداری از ۱۵ تیرماه در کاخ دانش تشکیل میشود . کلاس های نقشه‌برداری کاخ دانش با مجهز ترین دوربینهای نقشه برداری و سایرلوازم مجهز است . قبلا نامنویسی فرمائید .

کلاس منشیگری

دوره جدید کلاس منشیگری کاخ دانش تشکیل میشود. نامه‌نگاری ،حسابداری ، بایگانی ، ماشین نویسی فارسی و لاتین و قوانین اجتماعی قسمتی از دروس این کلاس‌است. قبلا نامنویسی فرمائید.

کاخ دانش .خیابان فرانسه .کوچه مرجان

آگهی مطالبه وجه افزایش سرمایه‌شرکت پلی‌اکریل ایران‌سهامی‌خاص

نظر به‌اینکه مجمع عمومی فوق‌العاده درتاریخ ۲۵٫۸٫۲۵۳۵ (۱٦ نوامبر ۱۹۷٦) به هیئت مدیره اختیار داده است تا ظرف مدت‌مقرر در قانون تجارت نسبت به افزایش سرمایه شرکت تا مبلغ ۷٫٦۰۰٫۰۰۰٫۰۰۰ریال‌اقدام نماید. لذا هیئت مدیره در جلسه‌مورخ ۳۱ خرداد ماه ۲۵۳٦ (۲۱ ژوئن ۱۹۷۷) تصمیم گرفته است سرمایه شرکت را از مبلغ ۵٫۰۰۰٫۰۰۰٫۰۰۰ریال‌تامبلغ ۷٫٦۰۰٫۰۰۰٫۰۰۰ریال افزایش داده ودر قبال پانصد میلیون ریال افزایش سرمایه دراین‌مرحله۵٫۰۰۰سهم‌جدید ده هزار ریالی عادی بانام صادر نماید.

مراتب طبق ماده ۱٦۹ قانون تجارت و ماده ۱ـ۷ اساسنامه شرکت به کلیه سهامداران اطلاع داده میشود تا در صورت تمایل به‌استفاده از حق تقدم خود در خرید سهام جدید طبق مفاد ماده ۱٦٦ قانون تجارت‌ظرف٦۰ روز از تاریخ انتشار این آگهی و حداکثر اول شهریور ماه ۲۵۳٦ (۲۳ اوت ۱۹۷۷)تمام ارزش سهام مورد خریداری را به حساب سپرده مخصوص شماره آـ۲۹٤۰٤۵ بانک ایران وژاپن‌واقع‌درخیابان سپهبدزاهدی‌و حساب سپرده مخصوص شماره ٦۰٤۳۱٫۳بانک ایرانیان واقع در خیابان تخت جمشید تودیع نمایند.

حق‌تقدم سهامداران در خرید سهام‌جدیدعبارت از حق خرید یک سهم در قبال هرده سهم که دارا میباشند خواهد بود .

هیئت مدیره شرکت‌پلی‌اکریل ایران‌سهامی خاص

جوانی درحدود بیست و سه ساله شب شنبه مورخ ۳٦٫۳٫۲۸ تقریبا درفاصله ساعت‌های ۳٫٥تا٤٫ بعداز نیمه شب درباغ دریانی واقع در خیابان امین‌الضرب رشت بقتل رسیده است مشخصات ظاهری مقتول ـ قد متوسط اندام متوسط موی سر مشکی و فردارد تا اندازه‌ای کوتاه . ابروان و چشم مشکی ـ صورت مدور بوده بلوز آبی کمرنگ و آستین کوتاه ورزشی ـ شلوار مشکی رنگ ـ کفش قهوه‌ای روشن پوشیده بود چون با تحقیقاتیکه بعمل آمده تاکنون مقتول شناخته نشده است علیهذا از کسانیکه ازهویت مقتول اطلاعی دارند و یا اینکه از بستگانش‌می ـ باشند برای آگاهی بشعبه‌دوم بازپرسی دادسرای رشت‌مراجعه و یاباتلفن های ۲۲۹٤۵ و ۲۲۹۷۰ تماس حاصل فرمایند.

بازپرس شعبه دوم رشت ـ سید محمد موسوی

آ_۳٤۲۹

عکس بالا رضا ده‌پهلوان فرزند حیدر ۱۱ ساله محصل مدت یک هفته است که‌از منزل خارج گشته و مراجعت نکرده است هر کس اطلاعی از وی دارد به تلفن ۳۰۲۵۰٤ به‌آقای ده پهلوان اطلاع داده و خانواده‌ای را از نگرانی نجات بخشد .

اطلاعیه‌اداره‌راهنمائی ورانندگی تهران

بمنظور تنظیم وترتیب کار آموزشگاههای رانندگی تهران مقررات زیر تاتصویب آئین‌نامه جدید تعیین و اعلام میگردد از مدیران‌آموزشگاه‌ها انتظار داردبا ماموران راهنمائی و رانندگی همکاری و وضعیت خود را با ضوابط تعیین شده ظرف مدت‌دوماه تطبیق دهند.

۱ـ هر آموزشگاه رانندگی باید کلاس‌آموزشی مجهز بوسائل مخصوص برای آموزش تئوری‌با گنجایش حداقل ۲۰ نفر در اختیار داشته باشد.

۲ـ دارای دفتر کار مناسب مجهز به سرویس کامل و برق وتلفن باشد.

۳ـ داشتن حداقل ٥ دستگاه اتومبیل سواری‌تعلیماتی بادو کلاچ‌و دوترمز و دوآئینه.

٤ـ اتومبیلهای تعلیم رانندگی بایستی دارای‌برگ معاینه صادره از دایره شماره گذاری‌ومعاینه باشند و این‌معاینه هرسه ماه یك‌بار باید تجدید شود.

٥ـ اتومبیلهای تعلیمی باید در برابر حوادث‌رانندگی و شخص ثالث‌بیمه شوند.

٦ـ اتومبیلهای مذکور با نواری بعرض ۳۰ سانتیمتر بطور سیاه و سفید(شطرنج) دراطراف بدنه اتومبیل رنگ آمیزی شود.

۷ـ نقش آرم اتحادیه در دوطرف روی دربهاو همچنین صندوق عقب اتومبیل منقوش ونام آموزشگاه ذیل‌آن نوشته شود.

۸ـ اتومبیلهای آموزشی باید با۲ تابلو بشکل مربع مستطیل بطول ٤۰ سانتیمتر وباعرض ۲۰ سانتیمتر و با زمینه‌قرمز که‌روی آن با شبرنك نوشته شود (تحت تعلیم‌رانندگی)برروی سپر جلو و عقب مشخص شود.

شرایط مربیان تعلیم رانندگی.

۱ـ دارا بودن ۲۳ سال تمام‌سن

۲ـ دارا بودن گواهینامه پایه ۲ که حداقل مدت ۳ سال از تاریخ صدور آن گذشته‌باشد.

۳ـ تحصیلات در حدود سیکل اول متوسطه

٤ـ داشتن صلاحیت اخلاقی باتائید مقامات مربوطه .

٥ـ گذراندن دوره آموزش مخصوص تعلیم‌رانندگی در واحد صندوق کارآموزی وزارت کار و امور اجتماعی .

٦ـ برای رانندگانیکه واجد شرایط‌فوق‌باشند از طرف یکان صدور پروانه های رانندگی‌کارت مربی تعلیم رانندگی بمدت یکسال صادروتسلیم خواهد شد که‌پس‌از یکسال باید تجدیدگردد.

۷ـ مهلت مقرر برای دریافت کارت که شامل طی دوره کارآموزی و تشکیل مدارك است٤ ماه پیش‌بینی شده

صاحبان آموزشگاههای رانندگی‌موظفندمسیر وساعات حرکت‌در شهر که‌وسیله‌دایره‌آموزشگاه های رانندگی تعیین و مشخص شده است‌رعایت نمایند .

۸ـ مربیانیکه شرایط تعلیم را برمبنای ضوابط تعیین شده ازدست بدهند حق اشتغال ودادن تعلیم‌را با اتومبیلهای‌تعلیماتی ندارند ودرصورتی که‌بکار گمارده شوند رئیس موسسه مسئول خواهد بود.

۹ـ پس‌از انقضاء مدت چهارماه در صورتیکه مربی بدون داشتن کارت مبادرت به تعلیم کند علاوه بر تعقیب مربی متخلف از ادامه کار موسسه که مربی واجد صلاحیت نداشته باشد ممانعت بعمل خواهد آمد.

مجالس ترحیم

بانهایت تاثر درگذشت شادروان فرخنده وفائی همسر آقای دکتر سید شفیع شکرائی را باطلاع برادران ودوستان میرساند . مجلس ختم زنانه‌ومردانه آنمرحومه از ساعت ٤ الی ٦روز یکشنبه‌پنجم‌تیرماه درخانقاه‌صفی‌علیشاه قدس سره برگزار خواهد شد .

عبدالله انتظام

باکمال‌تاسف فوت ناگهانی بانوی‌نیکوکار فرخنده‌وفائی همسر آقای دکتر سیدشفیع شکرائی‌وفرزند آقای رضا وفائی را که در اثر سانحه‌اتومبیل در آمریکا بوقوع پیوسته باطلاع کلیه دوستان وآشنایان میرساند. مجلس ترحیم زنانه‌ومردانه از ساعت ٤ الی٦ بعدازظهر یکشنبه پنجم تیر ماه در خانقاه صفی علیشاه برگزار خواهد شد .

عبداله ریاضی

با اندوه فراوان درگذشت شادروان بانو فرخنده‌وفائی همسردوست‌عزیزمان آقای‌دکترسیدشفیع‌شکرائی‌را باستحضار میرسانیم. مجلس تذکر آن‌مرحومه روز یکشنبه پنجم تیرماه از ساعت ٤ الی٦ درخانقاه صفی‌علیشاه برگزار خواهد شد.

دکتر منوچهر آزمون - دکترسید ضیاء الدین‌شادمان- سناتور پرویزیارافشار- دکتر جوادسعید- دکترسعیدحکمت- حسن مصطفوی - فرامرز زعیمی - رحیم زهتاب‌فرد- دکتر فتح‌اله سعادت- دکتر فضل‌اللهکاسمی - جعفر منصوریان - نعمت‌اله قاضی- دکتر یوسف صمدزاده - هوشنگ شریفا - ناصر اولیائی - علی‌باستانی - محمدعلی سفری - محمود طلوعی- مهندس رستمیگانگی - علیرضا شفائی.

(گروه دوستان)

درگذشت ناگهانی فرخنده وفائی همسرجناب آقای‌دکتر سیدشفیع شکرائی رابااطلاع کلیه دوستان و آشنایان‌میرساند. مجلس ختم آن‌مرحومه روزیکشنبه پنجم تیرماه ازساعت ٤ الی٦ بعدازظهر در خانقاه صفی‌علیشاه برگزار خواهد شد.

دکتر عظیم اسکوئیان - مهندس تورج امیرسلیمانی - کریم اهری- مهندس حجت اردلان- مهندس محمد حسین بدیعی- دکتر حیدرقلی برومند - دکتر سعید بهادری- دکتر حبیب‌اله بهبهانی - دکتر اسماعیل بهنام - دکتر ویلسون بیت‌منصور- مهندس فضل‌اله جلالی- قدرت‌اله خونساری - دکتر محمد علی رشتی - دکترامیرحسین زهرائی- منوچهر سعید وزیری- فریدون کاظمی- هوشنگ شریفا - مهدی شیخ‌الاسلامی- دکتر جلال‌الدین صادقی- دکترجوادصفائی- دکتر قاسم‌صوفی- دکتر عباس ظریف- مهندس فیروز عدل- دکتر امین محسنی- علی کمالوند- دکتر حسنعلی محققی - سید حسین مصطفوی نائینی- دکتر ولی‌الله معظمی - دکتر قدرت‌الله موثقی .

فوت جانگداز و تاثرانگیز بانوی باایمان و تقوی فرخنده وفائی همسر جناب آقای دکتر سیدشفیع شکرائی‌را باستحضار کلیه دوستان و آشنایان میرساند. مجلس ترحیم آن مرحومه روز یکشنبه پنجم تیرماه از ساعت ٤ الی ٦ بعد از ظهر در خانقاه صفی علیشاه برگزار میشود .

نظام پزشکی شهرستان‌قم

باندوه فراوان درگذشت شادروان بانوفرخنده‌وفائی همسر جناب آقای دکتر سیدشفیع شکرائی را باطلاع عموم میرساند. مجلس ترحیم در روز یکشنبه پنجم تیرماه ازساعت ٤ الی٦ بعدازظهر درخانقاه صفی علیشاه برگزار خواهد بود.

جمعیت شیروخورشید شهرستان قم

با اندوه فراوان وتاثر شدید درگذشت بانو فرخنده‌وفائی مادر همسر آقای مهندس علی‌اشرف‌زاده مدیرعامل این‌شرکت را باستحضار کلیه آشنایان ودوستان میرساند. مجلس‌ترحیم روز یکشنبه پنجم تیرماه ازساعت٤ الی٦ بعدازظهر در خانقاه صفی علیشاه برگزار میشود .

شرکت سویت

بانهایت تاسف و تالم درگذشت ناگهانی شادروان فرخنده وفائی مادر همسر آقای علی‌حقایقی عضوهیات‌مدیره این‌شرکت رابااطلاع کلیه دوستان‌و آشنایان میرساند. مجلس ترحیم زنانه ومردانه روز یکشنبه پنجم تیرماه از ساعت٤ الی ٦بعدازظهر در خانقاه‌صفی‌علیشاه منعقد خواهد بود.

شرکت سنا

بانهایت تاسف وباقلبی آکنده از اندوه درگذشت همسر فرزند، مادر و خواهر عزیزمان را باستحضار کلیه فامیل و آشنایان میرسانیم. مجلس‌ختم آن شادروان از ساعت ٤ الی ٦ بعدازظهر یکشنبه پنجم تیرماه در خانقاه صفی‌علیشاه برگزار خواهد شد.

دکتر سید شفیع شکرائی - رضا وفائی - صدیقه وفائی- غزاله‌شکرائی- هنگامه‌شکرائی- محمدشکرائی- مریم‌شکرائی- فریده وفائی- فریدون وفائی- فرهاد وفائی- فرشید وفائی- مهندس علی حقایقی - مهندس علی اشرف زاده

خانوادههای : شکرائی- وفائی- شهیدی- حقایقی - اشرفزاده- زند وکیلی- شکراللهی - طباطبائی قمی - احمدی- جدلی- مسعودانصاری- عرب - غزنوی- صلاحی- آق‌اولی- بیگدلی - یزدانی - وزیری - بشر - نیکزاد - سیروس- رسائی- وهابزاده- نیرنوری- خواجه نوری - جدلی- بختیار- حبیبی .

درگذشت شادروان خانم فرخنده وفائی همسر آقای دکتر سیدشفیع شکرائی وصبیه آقای رضا وفائی را که دراثر سانحه اتومبیل در آمریکا بوقوع پیوسته باستحضار کلیه اقوام و دوستان میرسانند . مجلس تذکر زنانه و مردانه از ساعت ٤ الی ٦بعدازظهر یکشنبه پنجم تیرماه در خانقاه صفی‌علیشاه منعقد میگردد.

آ_٥٠٨٧

اطلاعات- مصیبت وارده را بعموم افراد خانواده‌های عزادار بویژه آقایان رضا وفائی و دکتر شکرائی و مهندس‌شهیدی تسلیت می‌دهد .

باقلبی آکنده ازغم واندوه فوت جانگداز مرحومه مغفوره **بانو معصومه رسولی** را باطلاع دوستان و آشنایان میرساند مجلس ختم مردانه وزنانه آن مرحومه روز یکشنبه پنجم تیر ماه از ساعت ٥تا٧ بعداز ظهر در مسجد ولی عصر واقع‌در خیابان حشمت‌الدوله منعقد می‌گردد .

ابراهیم، مصطفی، حسن و علی رسولی وخانواده‌های دستغیب، سعیدی امین،حاج‌عباسی، افشار، اسلامی،هادیزاد، کریمخان زند، خلیلی، کهانی، مهویس ، فربخش ، حیدری ، غفاری، محمودزاده .

آ_٣٤٥٩

اطلاعات - مصیبت وارده را بخانواده های عزادار تسلیت میدهد .

بانهایت تاثر درگذشت شادروان **زرین تاج قوامی** دختر مرحوم ابوالقاسم سعدالسلطنه را باطلاع خویشان و دوستان میرساند. بنابه درخواست آن مرحومه‌ازبرگزاری مراسم‌خودداری میشود.

عفت داورپناه- اشرف قوامی- ملکه بهزادی- منصورحکمت

آ_٥١٤٣

اطلاعات- مصیبت وارده را ببازماندگان آنمرحومه تسلیت میدهد.

بانهایت تاثر وتاسف درگذشت شادروان **بانو خدیجه‌پهلوانی‌کنی** را باطلاع کلیه فامیل وآشنایان میرساند. مجلس ترحیم زنانه‌و مردانه آنمرحومه روز یکشنبه ٥ر٤ر٣٦ از ساعت ١٧ الی ١٩ در مسجد مهدیخان واقع در میدان شاهپور برگزارخواهدشد.

خانوادهای: پهلوانی کنی- واحدی- حاج یونسی- پهلوان- حاج علینقی وخانواده‌های وابسته.

آ_١٩٢٣٦

اطلاعات- مصیبت وارده را بخانواده‌های عزادار بویژه بازماندگان تسلیت میدهد.

باکمال تاسف وتاثر درگذشت شادروان جوان ناکام **محمد حسین‌پاینده**‌را باطلاع‌دوستان و آشنایان میرساند. مجلس ختم آن مرحوم روز یکشنبه ٥ر٤ر٣٦ از ساعت ٥ الی٧ بعد از ظهر در مسجد سجاد واقع در خیابان شاه منعقد است .

خانواده‌های : پاینده ها ، مستعد، خیری، وحدتی، والامنش، خرازیان ، والانژاد ، جوادی، لواسانی، صفاری، اعیان، هنربری، علوی، عزیزی، دبیر ابراهیمی، مجاهدی، صادقی، جوانمردی و خانواده های وابسته .

آ_٥١٣٩

اطلاعات- مصیبت وارده را بعموم افراد خانواده‌های عزادار بویژه همکار عزیزآقای محمود پاینده وسایربازماندگان آن مرحوم تسلیت می‌دهد .

نمایندگان مردم استان چهارمحال و بختیاری در مجلس شورای ملی بانهایت تاسف و اندوه درگذشت همشهری عزیز خودشادروان **محمد مشرف‌الملک دهکردی** رابه‌آگاهی همشهریان گرامی میرسانند .

مراسم ترحیم زنانه و مردانه از ساعت ٦تا٨ بعد ازظهر روز یکشنبه پنجم تیرماه در خانقاه صفی‌علیشاه برگزارمیشود.

دکتر سید محمد جزایری - دکتر سید نورالله ستوده - دکتر لطف‌اله رئیسی دهکردی .

آ_٥٠١٩ ١_٢

بانهایت تاسف درگذشت **محمد مشرف‌الملک** برادر همکار گرامی آقای اسفندیار مشرف‌الملک رابااطلاع دوستان وهمکاران میرساند. مجلس ترحیم آن مرحوم از ساعت ١٨تا ٢٠ روز یکشنبه ٥ر٤ر٣٦ در خانقاه صفی‌علیشاه برگزار میشود .

محسن اهری - ناصر یوسفی‌زاده -عبدالحسین معین‌زاده - احمد نامداریان- چنگیزپیرزاده - احمدعلی اقبال-جمال‌اسکوئی کمال جیلانی- سید تقی‌مدنی- محمدرضا سجادی - مرتضی آلب‌ارسلان - منصور سروش - ایرج مطابی - عبداله فرامی- بیژن صدیق - محمود پرویز - مجتبی فیض ساکت - پرویز جباری - فریبرز صمدانی - سید موسی حسینی توسلی - جمشید خدابنده- امین‌اله فلک یاور-داود لطفی -تهمینه‌ریاض- محمدحسن کاظمی - مولود مظفریان - محمدعلی وفائیان .

آ_٥٠١٩ ١_٢

بانهایت تاسف بااطلاع کلیه چهار محالیان مقیم مرکزمیرساند که بمناسبت درگذشت شادروان **محمد مشرف‌الملک دهکردی** مجلس ترحیمی ساعت ٦تا٨ بعدازظهر روز یکشنبه پنجم تیرماه در خانقاه صفی‌علیشاه منعقد است .

از طرف چهارمحالیان مقیم مرکز : **حاج سید کمال‌الدین نوربخش- دکتر عبداله ریاحی - دکتر میرسید رحمت‌الله‌میرحقانی- دکتر رحیم رئیسی - مهندس حسین رئیسی -دکتر لطف‌اله رئیسی - دکتر سید جمال‌الدین نوربخش - حسن دلشاد - دکتر کریم هوشمند - باقر آل‌ابراهیم- دکتراحمد مصطفوی- جعفر آل‌ابراهیم - رضا احسانی - کاظم آل‌ابراهیم - مهندس کریم رئیسی - فتح‌اله فتحیان - عبداله فتحیان -ابوالقاسم رئیسی - نوراله دانش- عبداله قاسمی- جهانبخش شهابی - فریدون فولادی - دکتر فریدون شاهرخی .**

آ_٥٠١٩ ١_٢

بانهایت تاسف درگذشت جانگداز شادروان **محمد مشرف - الملک دهکردی** را به اطلاع بستگان ، دوستان ، آشنایان و همشهریان گرامی میرسانیم. مراسم ترحیم زنانه و مردانه آنمرحوم ساعت ٦تا٨ بعداز ظهر روز یکشنبه پنجم تیرماه در خانقاه صفی‌علیشاه برگزار میشود . ضمنا بهمین مناسبت مجلس ختمی از ساعت ٤تا٦ بعدازظهر روز سه‌شنبه ٧ر٤ر٣٦ درمسجد خان شهرکرد منعقد خواهد بود .

ربابه مشرف - شهین صاحبقلم - سیما مشرف - ایران مشرف -توران مشرف -سعید مشرف - دکتر یوسف مشرف - مهندس علی محمد مشرف - اسفندیار مشرف - رمضان‌مشرفیان- علی هوشمند

آ_٥٠١٩ ١_٢

باندوه و تاسف بسیار درگذشت شادروان **محمدمشرف‌الملک دهکردی** را باطلاع عموم بستگان ، دوستان ، آشنایان و همشهریان گرامی میرساند

مراسم ترحیم مردانه و زنانه آن‌مرحوم ساعت ٦تا٨ بعد ازظهر روز یکشنبه پنجم تیرماه در خانقاه‌صفی‌علیشاه برگزار میشود .

خانواده های : صاحبقلم - مشرف‌الملک - رئیسی - مشرفیان - داشاد - مشرف -هوشمند - کوهی - قاسمی - ارژم - کوهیان - مهرزاد - عقیلی - فتحی- روغنی - وحدتی- بکوائی - حسینی -صادقی - شمسی‌پور - احمدی -معمارزاده- نادری - دکتر خطیبی -کمالی - مهرکیش - داوری .

آ_٥٠١٩

خانواده های : روحانی - سمندری - نبیلی - موزون- خوشبین- علائی -بهار - یگانه - توانگر - نیکبین -یزدانی- وحدت- کرمانی - واعظی- خاضعی -نوع‌اختر - وخانواده های وابسته.

بانهایت تاثر و تاسف درگذشت خانم محبوبه روحانی (سمندری) را در بوستن امریکا باطلاع میرساند .

مجلس تذکر روز یکشنبه ٥تیرماه از ساعت ٦بعداز ظهر در ونک خیابان ملاصدرا خیابان شیراز جنوبی - خیابان گرمسار شماره ١٤ منعقد میگردد .

آ_١٩١٤٩ ١_٢

بانهایت تاثر وتاسف درگذشت شادروان **بانو رعنا عباسی** (طالقانی) را باستحضار آشنایان وبستگان میرساند. مجلس ترحیم زنانه ومردانه آنمرحومه از ساعت ٣ تاه ٥ بعدازظهر روز یکشنبه ٥ر٤ر٣٦ در مسجد مجد برگزار میگردد.

خانواده‌های: عباسی- حبیبی- عاشوری- رضائلیان- اکبریان- سایمیان- خوشنودیان- رحیمی- طالقانی- بهرامی- مجتهدی - صادقیان- گرشاسبی- فنونی- صائمیان- باباخانی- طاهریان - یزدانی- گل‌محمدی.

آ_٥١٤٥

اطلاعات- مصیبت وارده را بخانواده‌های عزادار بویژه بازماندگان آنمرحومه تسلیت میدهد.

الجنةتحت‌اقدام‌الامهات

آبروی اهل دل از خاک پای مادر است

هرچه دارند این جماعت از دعای مادر است

مرگ مادر فاجعه‌ای‌است بس بزرگ وجبران ناپذیر ولی نظام آفرینش باقتضای حکمت خداوند براین اصل بنیانگذاری‌شده که هرجانداری باید روزی چشم از این جهان بوشد و باآنکه صدای قلب مادرم **سکینه حسینیان نائینی** متعلقه مرحوم حاج کاظم حسینیان بمن آرامش میداد اما براین اصل چنین آرامشی را از دست‌دادم. اینک با دلی شکسته از غم فقدان آن روانشاد ازساعت ٥الی٧ بعدازظهر روز یکشنبه پنجم تیرماه در مسجد امام حسن عسگری واقع درشهرری- صفائیه‌چهارراه سیمان مراسم‌یادبودش راباستحضار میرسانم.

غلامحسین حسینیان نائینی

آ_٥١٤١

اطلاعات- مصیبت وارده را بفرزند آنمرحومه و سایر بازماندگان تسلیت میدهد.

بانهایت تاثر وتالم درگذشت ناگهانی عزیز از دست‌رفته همسر وپدر بزرگوارمان شادروان سرکار سرگرد بازنشسته **بیوک صمیمی مفخم** را باستحضار بستگان و دوستان و آشنایان محترم میرسانیم. مجلس ترحیم فقید سعید زنانه و مردانه روز یکشنبه پنجم تیرماه از ساعت ٥ الی ٧ بعد از ظهر در مسجد الجواد برگزار خواهد شد .

شهین صمیمی مفخم (سیف اردلان)، ساسان، سوسن، احسان، کامران، سنبل، اشکان صمیمی مفخم ، احمد علی آقابیگی .

آ_٥١٤٩

باندوه فراوان درگذشت شادروان سرکار سرگرد بازنشسته **بیوک صمیمی مفخم**‌را به‌آگاهی اقوام، دوستان و آشنایان محترم میرساند. مجلس ترحیم آن مرحوم روز یکشنبه پنجم تیرماه از ساعت ٥ الی٧ بعد از ظهر در مسجد الجوادبرگزار خواهد شد .

خانواده‌های: صمیمی، صمیمی مفخم، سیف اردلان ، آقابیگی، اردلان، خاوندی، امیر وارثی، اسکندری، بهادری، ساسانی، جعفرنژاد، خلیلیان، مرتاض، موسوی ، خالدی ، عرفان، قیائی، ملایری، اعلاباف ، کمانگر ، باقرزاده، علیزاده شائقی ، خامنه‌ای .

آ_٥١٤٩

اطلاعات - مصیبت وارده را بعموم افراد خانواده های عزادار بویژه خانواده‌های محترم صمیمی مقدم و آقابیگی تسلیت می‌دهد .

سپاسگزاری

بدین‌وسیله از سروران گرامی ودوستان عزیز وهمکاران بزرگواری که درمراسم تشییع ومجالس ختم برادر و پدر عزیزمان حضور یافته ویا بوسیله تلگراف وتلفن و درج در جرائد ابراز تفقد وهمدردی فرموده‌اند صمیمانه سپاسگزاری نموده وامید قبول پوزش درعرض تشکر حضوری داریم .

خلیتابیت سیاده، فلورا بیت‌سیاده، ادوارد بیت‌سیاده ، دکتر خسرو بیت‌سیاده، سیروس بیت‌سیاده .

آ_٥١٥١

بدین‌وسیله ازکلیه بستگان- دوستان - آشنایانی‌که در مراسم عزاداری مرحوم **آقای رضاخان امینان نراقی** شرکت ویا تلگرافی ابراز همدردی و تاسف نموده‌اند کمال تشکر و امتنان را می‌نمائیم .

بانو نجمه، حاج احمدخانی، منوچهر، علی‌اکبر، محمد، بانو ایران وبانو پروین امینان نراقی وسایر بستگان .

آ_٢٣٦٤

تسلیت

آقای حیدر دانش‌قائمی

بدینوسیله مصیبت وارده را از صمیم‌قلب تسلیت‌عرض نموده دوام‌وبقاء عمر برای سایر بازماندگان آرزو داریم.

کریم محمدآبادی- احمد شیرازی- کریم فقیهی- نصرت نهالی‌پور - عباس تیموری - کریم اسدالهی - پرویز نائینی ابوالحسن فقیهی -بهمن اسفندیاری

آ_ ١٩١٨٤

جناب آقای دکتر عسگریان

درگذشت نابهنگام مادر گرامیتان را از صمیم‌قلب تسلیت عرض نموده و از ایزد توانا برای یکایک بازماندگان صبر و شکیبائی آرزوداریم.

غلامرضا دهقان‌پور - احمد غضنفری- پرویز حسینی- کرامت‌اله ریاضی - سیروس احمدی- حسین مرادیان - ناصر شاهین‌پور

آ_ ١٩١٨٤

جناب آقای مهندس هوشنگ دهقانی

بانهایت تاسف و قلبی‌اندوهناک مصیبت وارده را صمیمانه تسلیت عرض نموده وبرای سایر بازماندگان صبر و شکیبائی آرزومندیم .

علی عبادتی - اسدالهفرخپور- سیروس محمودی - عباس رضائیان - پرویز هاشمی - ناصر لباسچی - ناصر غفوری - مرتضی سرشار- محمود خطیری

آ_ ١٩١٨٤

آقای علی آرام

باکمال تاسف‌وتاثرمصیبت وارده را بشما تسلیت‌گفته دوام و بقاء عمر برای بازماندگان خواهانیم .

اسداله میرعمادی - حسنعلی‌صادقی- احمدسیروس‌خانی- تیمور حسینی - محمود برزگر - رضا محمدپور - کاظم عطریان - مهین‌مجیدی- تیمور رضوی

آ_ ١٩١٨٤

جناب آقای مهندس یونس نبی‌زاده

بدینوسیله مصیبت وارده را از صمیم‌قلب تسلیت عرض نموده و از خداوند برای‌کلیه‌بازماندگان و شما صبر و بردباری آرزو مینمائیم .

اکبر اعتمادزاده - بهرام رحیمی - خسرو قبادیان - احمد پرویزی - سروش‌محمدی - عباس سرکچه‌ای - محمود باقریان - اسداله‌پسران

آ_ ١٩١٨٤

آقای ابوالفضل توکلی

باندوه و تاسف فراوان درگذشت نابهنگام ابوی گرامیتان مارا متاثر و متالم نمود امیداست تسلیت مارا پذیرفته و مارا درغم خود شریک بدانید.

مجید بروجردی. عبداله فرحی‌پور. حمید شیخی نژاد . محمد ملکپور. رضا حبیبی . تیمور دیوان‌پور. اسعد حمیدی. رضا جوادی. جهانگیر تیموری.

آ_١٩١٨٤

آقای رضا عسگری

بدینوسیله مصیبت‌وارده را بجنابعالی تسلیت عرض نموده و برای سایر بازماندگان صبر جمیل آرزو مینمائیم.

حسین بهرامی. اسماعیل کریمی. ناصر شفیع زاده . عبداله میرداودی. حسین بروزخانی. ناصر افتخاری. کریم روحی . خلیل بهرام زاده. عبداله واثقی.

آ_١٩١٨٤

آقای ابوالفضل آراسته

بانهایت تاسف و تاثر مصیبت وارده را صمیمانه تسلیت عرض نموده و از خداوند برای سایر فامیل صبر و شکیبائی آرزومندیم.

نصراله رحیمی. پرویز کتیرایی. سروش. مقدمی. باقر عسگری.ناصر نائین‌زاده. کریم کردوانی. اسماعیل دهنادی.حسین مشکین‌پور. رضا خدادادی.

آ_١٩١٨٣

خانواده های محترم پاک نژاد

باکمال تاسف و تاثر مصیبت وارده را از صمیم قلب تسلیت عرض نموده و از ایزد توانا برای یکایک بازماندگان‌طول عمر خواستاریم.

احمدطالبی- منوچهر قائمی. منصور افشاری. محمد صادق بهبهانی. سلیمان کی‌نژاد. سهراب احمدی. ناصر نبی زاده.کاظم حصاریان . حسین خوانساری.

آ_١٩١٨٤

خانواده های محترم دالائی

باندوه و تاسف بسیار مصیبت وارده را به آن خاندان گرامی تسلیت عرض نموده و از خداوند بزرگ برای سایر وابستگان صبر وبردباری آرزو مندیم.

عبداله صبوحی. کریم براتی. حسین بزرگمهر. صادق دانشپور. اسفندیار کاظمی.رضامحمدی. اسداله‌ضرورتی .نصرت مهدوی. احمد یوسفی.

آ_١٩١٨٤

کرج اداره مخابرات آقای زارع

فوت ناگوار دوشیزه ناکام را بمخدمت شما تسلیت‌عرض نموده درغم شما شریک هستیم سلامت و سعادت کلیه اقوام را ازخدای بزرگ آرزومندیم .

اداره مخابرات لاهیجان - هاجری و افتخاری

آ_٣٤٥٤

تسلیت

دوستان عزیز جنابان آقایان

دکتر یوسف مشرف ، مهندس علی محمد مشرف ، اسفندیار مشرف، سعید مشرف، رمضان مشرفیان و علی هوشمند

باکمال تاسف درگذشت جانگداز شادروان محمدمشرف‌الملک دهکردی را به‌آن‌جنابان وفامیل محترم تسلیت گفته خودرا درغم بزرگ شما وخانواده محترمتان سهیم میدانم .

شهرکرد- احمد نیکزاد

آ_٣٤٥٢

همکار ارجمند جناب علی اکبر قدس

باندوه فراوان درگذشت برادر گرامیتان را تسلیت عرض می‌نمائیم.

عماری- مجدزاده- دبستانی- کرمانی- محمدزاده

آ_١٩٢٣٢

جنابان آقایان رضاوفائی- دکتر سید شفیع شکرائی- مهندس علی‌اشرفزاده وسرکار خانم رقیه وفائی

باندوه فراوان مصیبت وارده را تسلیت عرض مینمائیم.

فاطمه وفائی- گیتی گنجه‌ای- حاج سید حسین سلطانی - سید تقی (جواد) سلطانی.

آ_١٩٢٣٨

آقایان سید محمد گرامی- سید ولی گرامی- سیدکاظم گرامی و خانواده‌های وابسته

مصیبت وارده را تسلیت عرض می‌نمائیم .

شرکت ریتاکو- شرکت هادیران

آ_١٩٢٤٦

جناب آقای محمد باقری قهفرخی

بانهایت تاسف درگذشت جانگداز خواهرزاده گرامیتان مرحومه خانم توران سالم قهفرخی را تسلیت عرض نموده خودرا درغم شما شریک می‌دانیم .

خانواده‌های نادریان، جاماسب، ورزنده، عین‌الیقین ، مظاهری، سمنانی، رفیع‌زاده، سموعی،تقی‌زاده، تورجی‌زاده، قاسم‌زاده، مصطفی‌پور، کریمی، فروزنده، تابان، مظلومی .

آ_٣٤٦٤

برادر عزیزمان ناصر

ماهم در غم مرگ مادرت گریستیم.

صدیقی- چمنی- جعفری- خرمی-پاسدار- فرهود-وزوائی- صفری- علی قادری- راسنگو- مطبوعی- اثنی‌عشری- گرگانی.

آ_٣٤٦٠

جناب آقای طیران رئیس اداره فنی واجرائی تربیت‌بدنی استان فارس

مربیان وورزشکاران ژیمناستیک استان فارس با کمال تاثر وتاسف درگذشت برادر گرامیتان را بشما و خانواده محترم تسلیت عرض نموده خودرا درغم شما شریک میدانیم.

شیراز- اعظمی- توانا- صیادی- غنی‌زاده- محور- خلیلی

آ_٣٤٦١

مینای عزیز باقلبی پراندوه مصیبت وارده را تسلیت عرض می‌نماید.

مهستی سراج

آ_١٩٢٨٥

جناب آقای دکتر یوسف مشرف

باکمال تاسف وتاثر مصیبت وارده را از صمیم قلب‌تسلیت عرض نموده دوام وبقاء عمر برای سایر بازماندگان آرزوداریم.

امیر پرویزی- خسرو اقبالزاده- داود پهلوری- ناصر آذری- کریم صیرفیان- عباس وحیدخانی- باقر طاهری - عباس رضائیان- اسداله هرمزی.

آ_١٩٢٨٤

آقای رمضان مشرفیان

باندوه وتاسف بسیار مصیبت وارده را از صمیم قلب تسلیت عرض نموده واز خدای بزرگ برای شما صبر وشکیبائی آرزو داریم.

رضا کاظمیان- محمدجواد پرویزی - عزیز نصرالهی - یوسف تقوی- اسماعیل‌خلیلی- نوراله پرویزی - بهرام حسین- کریم ناصریان- محمد ابراهیمی.

آ_١٩٢٨٤

جناب آقای مهندس حسینعلی قاسمی

بدینوسیله مصیبت وارده را بجنابعالی از صمیم قلب‌تسلیت عرض نموده وبرای سایر بازماندگان [illegible] آرزومندیم.

ابراهیم حبیبی- حسین پرویز- اسداله کاظم زاده- حسین باقری- کریم نصرآبادی- تیمور حسینی- عباس وکیلی - حسین بیدآبادی- شریف محمدی .

آ_١٩٢٨٤

آقای رحیم ابراهیمی

درگذشت نابهنگام مادر گرامیتان را از صمیم قلب تسلیت عرض نموده و از خداوند برای شما و سایر وابستگان دوام‌و بقاء عمر خواستاریم.

اسماعیل زرآبادی- باقر کریمی- الهیار محمدیان - باقر گودرزی- خلیل سروستانی-کریم ایمانزاده- منوچهر خواجوی- محمد چمنی زاده- علیرضا واعظی.

آ_١٩٢٨٤

جناب آقای مهندس دهقانی

باندوه وتاسف بسیار صمیمانه‌ترین تسلیت خود را خدمت شما تقدیم میداریم امید است که مارا در غم خود شریک و سهیم بدانید.

نوروز مرتضائی- محمود رمضانی- حمید سلیمانپور - سید کریم صادقی- بهرام‌حسن‌زاده- اسماعیل هاشمی- حسین‌رضاخانی- بهمن مختاری- حسین علیخانی.

آ_١٩٢٨٤

جناب آقای مهندس عباس قدس

باکمال تاسف‌وتاثر مصیبت وارده را از صمیم قلب تسلیت عرض نموده واز ایزد توانا برای یکایک بازماندگان صبر و شکیبائی آرزو مینمائیم.

محمد علی پرویز- حسین اسدپور- تیمورعربشاهی - ناصر کوموری- محمد رضا فلاحتی- ناصر موسوی- عباس جورابچی- خسرو زهرائی- محسن تبریزی.

آ_١٩٢٨٤

آقای ایرج تقی‌بیگلو

درگذشت نابهنگام مادر گرامیتان را از صمیم قلب تسلیت عرض نموده واز خدای بزرگ صبر وشکیبائی برای شما وسایر وابستگان آرزومندیم.

جلیل ممیزی- رحمت‌اله مهدیون - سید عباس گودرزی - هوشنگ اطهری- ابوالفضل اسماعیلی- احمد رضا عبدالهی - اسماعیل حیدری- ولی‌اله شریفی- باقر رفیعی.

آقای محمد استوار

مصیبت وارده را از صمیم قلب بشما تسلیت عرض نموده واز ایزدمنان برای‌کلیه‌فامیل محترمتان‌صبرو شکیبائی آرزو داریم.

امیر سهیلی- محمد علی نوروزی- بیژن رنجبر - نوروز عزیزی- علی‌اصغر عرفانیان- هادی نوری- سید محمد ندافی- حسین ساسانی - سعید اطمینان.

آ_١٩٢٨٢

جناب آقای مهندس دهقانی

بانهایت تاسف وتاثر مصیبت وارده را از صمیم قلب‌تسلیت عرض نموده دوام وبقاء عمر برای سایر فامیل از خدای‌بزرگ آرزو داریم.

محمود شیبانی- عظیم عزیزیان- نصراله بزشکی- قربان حمیدی- علی محمد امیرزاده- علی روشنی - احمد حمیدی - سلیمان خسروی- اسدقلی‌نژاد.

آ_١٩٢٨٢

آقای محمد باقر صفوی

درگذشت نابهنگام ابوی گرامیتان ما را بی‌نهایت موردتاثر وتاسف قرارداد امید است تسلیت ما را بپرفته ودر غم خود شریک وسهیم بدانید.

اسد مظفری- کریم خسروی- محمد افشار- منصورجمالی- ناصر امینی‌زاده- صفر علی دارابی- رضادهقان- رمضان‌نوعی - اسماعیل قائم‌مقامی.

آ_١٩٢٨٢

جناب آقای مهندس احدمیلانی

بانهایت تاسف وتاثر مصیبت وارده را از صمیم قلب تسلیت عرض نموده واز خداوند برای یکایک بازماندگان صبر وشکیبائی آرزو داریم.

اصغر محمدی- منوچهر وفا - نبی‌الله خلیفه‌چی- اصغر طالبی- حسین صبوحی- محمد مهدی حصاری- احمدبیگلری - محمود میرابوطالبی- سید احمد عبادی.

آ_١٩٢٨٢

خانواده محترم ثالچیان

بدینوسیله مصیبت وارده را از صمیم قلب تسلیت عرض نموده واز خداوند برای یکایک بازماندگان صبر وبردباری‌آرزو می‌نمائیم.

محمد باقر مطهری- حسن صیرفی- فریدون طاهری- احمد تقوی- محمد رضا شیرازی- احمد ولی‌زاده- حسین دانه‌کار - شکراله اکبرزاده- بهروز ملکزاده.

آ_١٩٢٨٢

آقای علی‌اصغر آرام

بانهایت تاسف وتاثر درگذشت نابهنگام پدر گرامیتان را از صمیم قلب تسلیت عرض نموده واز خداوند صبر وبردباری‌برای تمام فامیل آرزو می‌نمائیم.

حسین حاجی‌زاده- جلیل شکوهی- نجم‌الدین نقدی- غلامرضا خوانساری- کاظم نریدک- عبداله خراسانی- حسین نادری - سیف‌اله برزگر- حسین کاشانی.

آ_١٩٢٨٢

آقای جعفر فلاحی

بانهایت تاسف وتاثر درگذشت ابوی گرامیتان را از صمیم قلب تسلیت عرض نموده و از خدای بزرگ دوام وبقاء عمر برای سایر وابستگان آرزو داریم.

غلامرضا پوشیان- غلامرضا افشارپور - عزت مقامی - عزت مهدی‌زاده- اصغر هاشمی- جمشید شهامتی- حسین شهدوست - محمد علی کریمزاده- عیسی مهربانی.

آ_١٩٢٨٢

آقای کرامت‌اله حسینی

درگذشت مادر گرامیتان را از صمیم قلب تسلیت عرض‌نموده واز ایزد توانا برای شما صبر وشکیبائی آرزو داریم.

علیمحمد ودادی- حسین حاجیان- ابراهیم شکیبائی - رضا اتیونس- علی‌امینی- محمد حسین عبدالهی- سیدمحمد حبیبی‌پور- محمد مرادی- داود پیغمبری.

آ_١٩٢٨٢

براساس طرح تحقیقاتی توسعه‌خدمات پزشکی

تیم‌های خدمات بهداشتی در سراسر کشور مشغول کارمیشوند

روستاها صاحب شناسنامه بهداشتی میشوند

طرح تحقیقاتی نحوه‌توسعه خدمات پزشکی و بهداشتی‌در ایران تهیه شد .

براساس این طرح سرتاسر ایران زیرپوشش خدمات‌پزشکی و درمانی قرار میگیرد .

این خدمات از طریق گروه های متشکل بهداشتی‌ودرمانی، درخانه ها و مراکز بهداری و بهزیستی ارائه می‌شود .

فعالیت های‌گروههای خدمات بهداشتی - درمانی که بسیار گسترده است شامل پیشگیری بیماری ها ، درمان اولیه و نوری بیماران ، کمک بەبرنامه های بهزیستی میباشد . این فعالیت ها در چهار چوب‌هشت برنامه در سطح افراد خانواده واجتماع روستا ها انجام می‌گیرد که عبارتند از :

مراقبت از نوزادان و کودکان ،بهداشت مدارس ، بهداشت محیط ، مراقبت های دوران بارداری و پس از زایمان،تنظیم خانواده ،خدمات درمانی اولیه ،خدمات بهزیستی و آموزش بهداشت جهت اجرای بهتر و مفیدتر برنامه های فوق .

افرادی که بصورت تمی در خانه های بهداری و بهزیستی ومراکز بهداری و بهزیستی‌به فعالیت خواهند پرداخت گروه خدمات درمانی - بهداشتی و بهزیستی نامیده میشوند وهر گروه مرکب از پزشک ، بهیار و کمک بهساز، بهداشتیار ، بهورز وسایر پرسنل موردنیاز وتجهیزات لازم پزشکی است.

طرح تحقیقاتی نحوه توسعه خدمات پزشکی و بهداشتی در ایران که توسط دانشکده بهداشت و انستیتو تحقیقات بهداشتی دانشگاه تهران تهیه گردیده است در کمیته دائمی برنامه ریزی وارزشیابی شبکه بهداری و بهزیستی وزارت بهداری وبهزیستی موردتجدید نظر قرار گرفت.

این طرح شامل برنامه های آموزش کادر های‌کمکی جهت

شمیران - خبرنگاراطلاعات:

خدمات درمانی و بهداشتی اولیه ، دستورالعمل ها و روشهای کاربرای اولین طرح آموزشی است و در این‌طرح وظایف تک تک افراد گروه‌در رابطه با بیماران و درروابط باخود گروه دقیقا مشخص گردیده است.

فعالیت تیم های خدمات بهداشتی و درمانی جهت‌پیش‌گیری درخانه ها و مراکز بهداری و بهزیستی در سه مرحله صورت میگیرد که هر سه مرحله بایستی در طول اولین ماه‌بادقت کامل سرپرستی واجراء گردد .

درمرحله اول که با کمک بهداشتیار و بهورز انجام می‌گیرد ، تشریح هدف های‌اصلی خانه های بهداری و بهزیستی برای خانواده روستائیان و پرکردن لیست روستا ها درفرم بخصوص قراردارد و پر کردن این لیست در حقیقت نوعی سرشماری و تهیه شناسنامه بهداشتی است که درمراجعات بعدی برای اقدامات پیشگیری مورد استفاده قرار میگیرد .

بهداشتیار کلیه افرادمنتخب یعنی کسانی‌را که در درجه‌اول احتیاج بەمراقبت های بهداشتی دارند بەخانه‌بهداری و بهزیستی دعوت مینماید این عده شامل کلیه اطفال کمتر از دو سال و اطفال ٢تا٥ ساله‌ای که در شرایط نامناسب قرار دارند و نیز کلیه زنان باردار است .

پس‌از اجرای مرحله اول بهداشتیار و بهورز با همکاری یکدیگر فرم مراقبت های‌دائمی را شروع میکنند این فرم به صورت کتابی است و اسامی افرادی‌که‌بادرنظر گرفتن‌اولویت ها برای اقدامات پیشگیری انتخاب شده‌اند در آن ثبت میشود .

در مرحله سوم‌باکمک بهورز ها اقدامات و مراقبت ها و آموزش لازم رادر خانه های بهداری‌و بهزیستی‌برای‌کودکان کمتر از٢ سال، زنان باردار بعمل می‌آید ، راهنمائی های لازم براساس دستورالعمل‌های روش های تنظیم خانواده نیز توسط بهورزان در این مرحله صورت میگرد .

نتایج امتحانات نهائی سیستان و بلوچستان اعلام شد

نتایج امتحانات نهایی استان سیستان و بلوچستان امروز اعلام شد .

با وجود تاخیر یک هفته‌ای برگزاری امتحانات نهائی اداره کل آموزش و پرورش استان سیستان و بلوچستان توانست نتیجه امتحانات را در موعد مقرر پیش‌بین آماده کند.

اسامی پذیرفته‌شدگان ونتیجه امتحان سایر شرکت‌کنندگان امتحان این استان در کلیه رشته‌های دانشسراها ، هنرستانها ، ششم ریاضی - طبیعی - ادبی و خانه‌داری امروز در اختیار دانش‌آموزان گذارده شد.

مسافران دریا با کمبود «جا» روبرو شدند

مسافران دریا هنگام مراجعت به تهران در خیابانهای اطراف تهران دچار ناراحتی ناشی از تراکم اتومبیل ها شدند . عکس عصر دیروز از خیابان دانشکده (ورودی اتوبان کرج) گرفته شده است .

هریك از شهر های بابلسر و بندر پهلوی ۳۰ هزار مسافر داشتند در بندر پهلوی نان کم بود

هزاران مسافر گرمازده تهرانی که از بعد از ظهر روز چهارشنبه بصفحات شمال کشور سرازیر شده بودند ، دیروز و پریروز از آب دریا بخوبی استفاده کردند .

دریا در تعطیلات آخر هفته به مسافران روی خوش نشان داد و هزاران نفر در سواحل، دریای خزر ، خود سواحل دریای خزر ،خود را به آب زدند و از آفتاب گرم و لذتبخش شهر های شمالی استفاده کردند .

هجوم مسافران به دریا نسبت به هفته گذشته به لحاظ برگزاری آزمون همگانی در سطح کشور کمتر بود ، اما با وجود این مشتاقان دریا در کلیه شهر های شمالی با کمبود جا روبرو شدند و عده‌ای که نتوانسته بودند در هتل ها و مسافرخانه ها جائی برای خود پیدا کنند ، به پیاده‌رو ها ـ پارک ها و سواحل دریا پناه بردند و شب را در این نقاط به صبح رساندند.

بندر پهلوی

● دیروز بندر پهلوی میزبان بیش از ۳۰ هزار مسافر دریا بود،کلیه هتل‌ها، متل‌ها و مسافرخانه ها از وجود مسافر پر شده بود وحتی یک اتاق خالی هم پیدا نمیشد .

جمع زیادی از مسافران دریا وقتی نتوانستند در هتل‌ها و مسافرخانه هاجائی برای خود پیدا کنند ، به پیاده‌روها و بلوار بندر ـ پهلوی پناه بردند و در آنجا بیتوته کردند .

وجود هزاران اتومبیل در بندر پهلوی ، ترافیک این شهر را مختل کرده بود و راه بندان های طولانی در هوای گرم و مرطوب مسافران دریا و مردم بندر پهلوی را کلافه کرده بود ، دیروز در بندر پهلوی جزء دو سه مغازه نانوائی بقیه مغازه‌ها کار نمیکردند و کمبود نان مشکلاتی برای مسافران و مردم بوجود آورده بود .

با اینکه خواربار و میوه و یخ در شهر و ساحل دریابحد وفور وجود داشت اما جمعی از فروشندگان از فرصت استفاده‌کرده و ارزاق را گرانتر از حد معمول به مسافران عرضه میکردند .

در بندر پهلوی بعضی پلاژداران نجات غریق نداشتند آقای شیرازی سرپرست کمیته نجات‌غریق گفت :

کلیه پلاژداران سواحل بندر پهلوی و غازیان باید ناجی غریق داشته باشند ، در غیر اینصورت مقامات مسئول باید از کار آنها جلو گیری کنند .

ساری

● هوای ساری با اینکه دیروز نیمه‌ابری‌بود ،معهذا بیش از ۲۰ هزار مسافر از تهران و دیگر شهر های شمالی وارد این شهرشدند و عده زیادی از مسافران از آب دریا درفرح‌آباد استفاده کردند.

از بعد از ظهر چهارشنبه که سیل مسافران به ساری سرازیر شد ، کلیه هتل ها و مسافرخانه ها مملو از مسافر شد بطوریکه عده‌ای از گرمازدگان تهرانی که نتوانسته بودند برای خود اتاق خالی پیدا کنند راهی دیگر شهر های ساحلی شدند .

بابلسر

بیش از ۳۰ هزار مسافر که‌تادیروز وارد بابلسرشده بودنددرهتل‌ها ومسافرخانه های بابلسر و در دریا کنار وخزر شهر جابجا شدند .

تعداد زیادی از مسافران دریا که حتی حاضر شده بودند یک اتاق را برای یک شب استراحت به ۲ هزار ریال اجاره کنند ، اما باز ناکام ماندند و اجبارا در پیاده‌روها شب را به صبح رساندند .

دیروز وضع خواربار در بابلسر رضایتبخش بود و شهرداری برای آسایش بیشتر مسافران چند کیوسک یخ فروشی در محله های شلوغ شهردائر کرده بود.

نبودن آبریزگاه های عمومی و آب آشامیدنی در سواحل بابلسر یکی از مشکلات اساسی مسافران دریاست .

دیروز با اینکه هوای بابلسر نیمه ابری و دریا نسبتا طوفانی بود، اما عده زیادی از مسافران از آب دریا استفاده کردند .

چالوس

● دیروز وجود بیش از ۲۰ هزار مسافر دریا در چالوس ترافیک این شهر را سنگین و فلج کرده بود ، مسافرانی که‌قصد داشتند از راه کناره حرکت کنند وقتی که‌به چالوس می‌رسیدند ، مجبوربودند دقایق طولانی در راه بندانهای‌خیابان های این شهر توقف کنند .

در چالوس و نوشهر هم مسافران دریا با کمبود جا روبرو شدند و شب را در پیاده رو خیابان‌هاو ساحل دریا خوابیدند،دیروزهوای چالوس نیمه ابری‌وگرم‌بود ساحل دریاملو از مسافران گرمازده تهرانی بود و حتی یک وجب جای خالی نیز پیدا نمیشد .

پلیس راه چالوس با ۱۹ اکیپ رفت و آمد مسافران رادرجاده‌کندوان وخیابانها کنترل میکرد .

تقویم اطلاعات

ساعات شرعی
استخراج دکتر ریاضی کرمانی

شنبه ـ چهارم تیرماه ۲۵۳۶
هفتم رجب ۱۳۹۷ـ بیست وپنجم ژوئن ۱۹۷۷
ساعات شرعی باساعت رسمی جدید تطبیق داده شده است
اذان مغرب . . . . . ساعت ۸ و ٤٤ دقیقه
اذان صبح (فردا) . . ساعت ۳ و ٥٤ دقیقه
طلوع آفتاب(فردا) . . ساعت ٥ و ٤٨ دقیقه
ظهر شرعی (فردا) . . ساعت ۱ و ۸ دقیقه
اذان مغرب (فردا) . . ساعت ۸ و ٤٤ دقیقه

وزیر امور خارجه فیلیپین در تهران

وزیر امور خارجه فیلیپین در نخستین ساعات بامداد امروز وارد تهران شد ومورد استقبال قرار گرفت .

«کارلوس ـ رومولو» وزیر امور خارجه فیلیپین که عازم گابون بوددرتهران توقفی کوتاه داشت .

وزیر خارجه فیلیپین‌نخستین مقام رسمی این کشور است که پس از برقراری روابط سیاسی میان فیلیپین و گابون در سال گذشته از این کشور دیدن می‌کند.

اطلاعات دیپلماتیك

عباسعلی خلعتبری وزیر امور خارجه هنگام بازگشت به تهران گفت :

دولت جدید ترکیه خواستار ادامه روابط بسیار نزدیك با ایران شد

سفیر رومانی در ایران از جمله کسانی بود که از خلعت‌بری هنگام مراجعت به تهران استقبال کرد .

آقای عباسعلی خلعتبری وزیر امور خارجه ایران که برای یکدیدار رسمی دوازده روزه بکشور های بلغارستان لهستان و رومانی سفر کرده بود بعد از ظهر دیروز به تهران بازگشت .

وزیر امور خارجه پس‌از ورود به تهران در فرودگاه مهرآباد در یک‌گفتگوی‌کوتاه نتایج سفر رسمی دوازده روزه خود را به سه کشور بلغارستان ، لهستان‌و رومانی تشریح کرد . آقای خلعتبری اظهار داشت در سر راه بازگشت از پایتخت رومانی در فرودگاه آنکارا با وزیر خارجه جدید ترکیه آقای «کندوزاکچون» که باستقبال آمده بود ملاقات و مذاکره کردم‌عباس علی‌خلعتبری‌افزود در این ملاقات کوتاه وزیر امور خارجه ترکیه علاقه فوق‌العاده دولت را به ادامه روابط بسیار نزدیک وبرادرانه با دولت ایران تاکید کرد و مخصوصا خواستار این مطلب بود که من‌درودهای صمیمانه‌حضرت رئیس جمهوری ترکیه‌وسلام های بسیار گرم آقای بلندا ـ اجویت نخست‌وزیراین‌کشور رابه پیشگاه شاهنشاه‌آریامهر و آقای هویدا نخست‌وزیر معروض دارم.در موردنتایج این مسافرت‌وزیرامورخارجه اظهار داشت بطور کلی بیانیه هائی که در پایان هر یک از این دیدار ها انتشار یافت وقطعا مشاهده کرده‌اید که همه‌جا با احترام و علاقه فراوان از پیام شاهنشاه آریامهر برای روسای این کشورهاکه افتخاررساندن آن رابه‌عهده داشتم‌بسیارسپاس‌گزار و خوشوقت بودند .

آقای خلعتبری افزود با وزیران‌امور خارجه و سایر مقام های دیگر که تبادل‌نظر هائی داشتیم گذشته‌ازروابط بسیار دوستانه‌ای که هرسه کشور بلغارستان ـ لهستان‌و رومانی باایران‌دارندهمکاری های اقتصادی گسترده‌ای نیز بین ما وجود دارد که البته این روابط‌بسودهر دوطرف است و این همکاری هاتنها منحصر به یکدوره‌نیست زندگی سیاسی و بازرگانی بلکه در زمینه های مختلف ماست .

موفقیت مذاکرات نخست‌وزیر البرتای کانادا در تهران

«پیتر لاهید» نخست وزیر ایالت البرتای کانادا دیروز تهران را ترك کرد. وی قبل از ترك تهران در یک مصاحبه مطبوعاتی ملاقات‌های اخیر خود را با مقامات ایرانی‌بسیار سودمند خواند.

وی افزود قسمت اعظم این گفتگوها در باره انرژی‌ومبادله تکنولوژی وفرصتهائی برای تجارت بخصوص در زمینه کشاورزی بوده است کهبسیار موفقیت‌آمیز بود وی دردنباله سخنان خود گفت همانطورکه میدانید ایالت آلبرتا ۸۰ درصد از نفت کانادا را تولیدمیکندو هر ایالت مالک منابع طبیعی خود میباشد بهرحال دلیل مسافرت ما به‌ایران این بودکه علاوه بر شرفیابی به پیشگاه شاهنشاه آریامهر با آقای نخست وزیر و دیگر مقامات ایرانی در مورد استفاده از سنگهای آمیخته به نفت و تکنولوژی در رابطه با آینده انرژی در دنیا مذاکره کنیم وی در دنباله سخنان خود افزود همانطور کهموسسه تکنولوژی ماساچوست ام‌ای‌تی‌بدان اشاره کرده است در نیمه۱۹۸۰ باکمبود نفت خام و سوخت روبرو خواهیم شد و مابابد لمسیر آینده را از نظر قیمت‌گذاری واینکه اوپک چه‌راهی را طی خواهد کرد موردتوجه وبررسی قرار دهیم واز طرف دیگر چون‌ایالت‌البرتا یک سوم غلات کانادا را تولید میکند و تامین میسازد و اصولا یک ایالت کشاورزی است در مذاکراتمان بامقامات ایرانی مساله فروش گندم بایران نیز مطرح‌شدهمچنین‌دراین‌مذاکرات امکانات همکاری در زمینه مهندسی‌ـ ساختمان‌و رشته‌های تخصصی‌دیگر کهبتوانددرزمینه نفت وگاز فعالیت کنند گفتگو بعمل آمد.

روزانه ۱۰۰۰ نفر برای گرفتن گذرنامه مراجعه میکنند

علاقه بی‌سابقه مردم برای مسافرت بخارج‌کشور باعث‌شده است که هر روز صف طویلی از متقاضیان سفر بخارج در مقابل دراداره گذرنامه‌تشکیل، و ساعتها معطل بمانند .

ازدحام متقاضیان گذرنامه از یك سوو کمبودعوامل وکوچکی محل در این اداره از سوی دیگر باعث طولانی شدن مدت انتظار برای دریافت گذرنامه شده است .

براساس یك آمار تقریبی روزانه بیش از یکهزار نفربرای طی تشریفات سفر بخارج به اداره صدور گذرنامه مراجعه می‌کنند .

همچنین بموازات کثرت‌متقاضی در اداره گذرنامه که نشان دهنده هجوم مردم برای سفر بخارج جهت گذراندن تعطیلات تابستانی ، معالجه ، بعضی ها هم برای وارد کردن البسه و اتومبیل است ، بلیط هواپیما بمقصد اغلب کشور های‌اروپائی بخصوص لندن تا۲۰ روزآینده پیش فروش شده و خریداران بلیط هنگام مراجعه به‌شرکت های هواپیمائی با جواب منفی روبرو می‌شوند .

گزارش خبرنگار ما حاکی است که اینك غیر از چند شرکت هواپیمائی خارجی که بلیط بمقصد لندن برای بعداز بیستم تیر ماه در اختیاردارند. بقیه شرکتها ، کمتر ازیك ماه دیگر نمیتوانند، برای مسافران «جا» آزروکنند وبدین ترتیب مدت انتظار برای‌حرکت به لندن به‌یکماه رسیده است.

تهدید بوتو به خروج پاکستان از سنتو

هفته‌نامه «داون» چاپ‌کراچی از قول ذوالفقار علی بوتو نخست‌وزیر پاکستان نوشته است که در جریان بحران سیاسی اخیر آین‌کشورپاکستان آماده هرنوع درگیری باامریکا شده بود . بنوشته این‌نشریه عزیزاحمد وزیر امور خارجه پاکستان ماموریت داشت در جریان ملاقات خود با ونس وزیر امور خارجه امریکا در پاریس‌چنانچه وزیرامورخارجه امریکا در ردکردن اتهام بوتو مبنی بر دخالت امریکا در حوادث اخیر اصرار کند وی اطلاعات بیشتری درباره این دخالت دراختیار ونس‌قراردهد.

عزیزاحمد در جریان سفرش به پاریس یک پرونده ۵۰صفحه‌ای از جزئیات دخالت های امریکا در حوادث ماههای اخیر پاکستان با خود برده بود . در این پرونده چگونگی دادن دلارهای امریکائی بمخالفان و جریان مذاکرات دو دیپلمات امریکائی ثبت شده بود .

بوتو که این مسائل را در گزارشی به مجمع ملی‌پاکستان فاش کرده تاکید کرد اگرامریکا از مخالفت باایجاد دستگاه پرورش اورانیوم در پاکستان دست برندارد و همچنین محدودیت تحویل هواپیماهای جنگنده را ادامه دهد از پیمان سنتو کناره‌گیری خواهد کرد.

مدیر کل یونسکو در تهران گفت

فقط ۱۰ درصد امکانات علمی در جهان سوم است

کشور های در حال توسعه باید تکنولوژی خاص خود را فراهم سازند

«آمادو مهتارامبو» مدیر کل یونسکو ، قبل از عزیمت از تهران‌دریک مصاحبه مطبوعاتی نتیجه مذاکرات خود را در ایران خیلی سودمند، آموزنده وثمربخش خواند .

وی گفت بیشترین گفتگو های من در تهران پیرامون مسائلی بود که در نوزدهمین‌کنفرانس یونسکو در نایروبی درآبان ماه گذشته طرح شده بود . یکی از مسائل مهم کنفرانس یافتن راه حل هایی‌برای کمبود کادر آموزشی در کشور های جهان سوم بود . «امبو» اظهار داشت که‌به‌عقیده ما (یونسکو) هر کشوری باید خود کادر آموزشی‌اش را تامین کند تا بتواند وظایف ملی خود را انجام دهد .

مدیر کل یونسکو اعلام‌داشت نود درصد امکانات ملی در کشور های صنعتی وپیشرفته متمرکز شده است . دنیای‌سوم که‌اکثریت مردم جهان را دربر میگیرد فقط ده در صد امکانات علمی وبزوهشی دارد. درعمل یک شکاف عمیق علمی وجود دارد که باید برای‌از بین‌بردنش کوشش و تلاش کرد .

مدیر کل یونسکو درجواب سئوال یکی از خبرنگاران که چگونه میتوان از بین برد، اظهار داشت که علم چیزی نیست‌که‌چون‌صندوق دربسته‌ای از یک کشور به کشور دیگر حمل شود .

تمام مساعی علمی باید از پائین به بالا یعنی بابی‌ریزی تحصیلات ابتدائی ، متوسطه شروع شود تا کشور های‌در حال توسعه بتوانند تکنیسین، متخصص ودانشمند تربیت نمایند.

هر کشوری باید متخصصین خود را تربیت کند. لازم است کشور های در حال توسعه تکنولوژی و علم مختص‌بخود را داشته باشد تا بتوانند از منابع طبیعی خودشان بهره برداری نمایند . یونسکو سعی دارد تا بکوشش های هرکشور در حال توسعه جهت پیشبرد علم و تکنولوژی منحصر به خودش کمک نماید .

البته یونسکو ، براین عقیده نیست که کشور های جهان سوم از تحقیقات و تکنولوژی دیگران استفاده نکنند ، ولی باید در نظر داشت که درین کشور ها می‌باید یک اساسو شالوده علمی بوجود آید تا سپس‌بتوان‌از تکنولوژی‌دیگران استفاده کرد .

در پاسخ این سئوال یکی از خبرنگاران که آیا یونسکو، توانسته است یک متدلوژی آموزشی برای بکار بردن در کشور های جهان سوم تهیه نماید ، مدیر کل یونسکو گفت، یونسکو درحال‌حاضر مشغول تهیه یک متدلوژی آموزشی است . اولین کار این برنامه گردآوری مطالعه و بررسی تمام کار های‌آموزشی نومی‌باشد که در آسیا انجام شده است .

این برنامه دارای سه‌هدف است : اول مبادله تجارب نوآوری آموزشی در منطقه آسیا، دوم شناخت تمام برنامه های نوآوری آموزشی درتمام جهان و تدوین آنها وسوم‌ـ امکان دادن بکشور های سایر مناطق برای استفاده ازاین‌برنامه تهیه شده در منطقه آسیا .وی فورا اضافه کرد تجاربی که ایران با بوجود آوردن سپاه دانش بدست آورده است ، میتواند یکی از بهترین روش های مبارزه با بیسوادی‌درسایر کشور ها قرار گیرد ، مدیرکل یونسکو اضافه کرد من درمدت اقامتم تاحدود زیادی بافعالیت های سپاه دانش آشنا شدم و ازین بابت خوشحال هستم .

در جواب این سئوال یکی از خبرنگاران که باتمام‌کوشش های مرعی روز بروز برتعداد بیسوادان جهان اضافه‌می ـ شود، یونسکو چه اقدامی انجام میدهد ، مدیر کل‌یونسکو گفت، این یونسکونیست که می‌تواند این موضوع راحل کند. یونسکو فقط میتواند به تربیت کادر لازم وسوادآموزی در کشور های‌جهان سوم‌کمک کند. موضوع ازبین بردن بی‌سوادی یک موضوع سیاسی است که به اراده سیاسی ،هر کشوری‌مربوط میشود .هنگامی که این اراده سیاسی وجود داشته باشد منابع و نیروهائی بسیج میشوند و تعداد ۸۰۰ میلیون بیسواد که امروزه‌در جهان وجود دارند ، از بین خواهد رفت .

طرح پارکینگ ۴ طبقه میدان ۲۵ شهریور آماده شد

نقشه های اجرایی فاز دوم احداث پارکینگ در خیابان ۲۵ شهریور آماده شد در آینده نزدیك در محل فعلی پارکینگ ۲۵ شهریور ، یك پارکینگ چهار طبقه ساخته خواهد شد .

در طرحی که شرکت‌مشاور «اووآرویه» برای پارکینگ تهیه کرده است. راه ورودی به‌این پارکینگ از طرف بزرگراه شاهنشاهی وراه خروجی آن از سمت خیابان شاه عبس تعیین شده است .

به این ترتیب اتومبیلهایی که از شمال‌خیابان ۲۵شهریور و جاده شاهنشاهی قصد ورودبه پارکینگ را دارند از راه فرعی که کناره این خیابان وارد محوطه داخلی پارکینگ می‌شوند و از طریق راههای ارتباطی که در آن تعبیه شده است،میتوانند در داخل‌پارکینگ محل مناسب‌برای‌پارك‌اتومبیل پیدا کنند .

در پارکینگ ٤ طبقه خیابان ۲۵ شهریور که اولین پارکینگ چندطبقه‌ایست که‌توسط‌شهرداری ساخته میشودظرفیت۷٤۰اتومبیل را دارد .

در بیرون این پارکینگ نیز فضای سبز کافی در نظرگرفته شده است از جمله تسهیلات دیگری که برای صاحبان اتومبیل در این پارکینگ فراهم آمده است . ایجاد راهروئی است که در زیر این پارکینگ احداث خواهد شد .این راهرو به محل یکی از ایستگاههای خط اول متروارتباط پیدامیکندبه این ترتیب کسانی که از جاده شاهنشاهی بقصد عزیمت بداراه، یا داخل شهر وارد میدان ۲۵ شهریور میشوند ، می‌توانند اتومبیلهای خوددراین‌پارکینگ برای هر مدت زمان‌که مایل باشند ، متوقف سازند و ازمترو یا اتوبوس های تندرو برای ادامه راه استفاده کنند .

به همین جهت، ایستگاههای تاکسی و اتوبوس نیز درسطح خیابان و در مجاورت پارکینگ مزبور تعبیه خواهد شد .

احداث دوبل مخصوص عبور افراد پیاده نیز در ابتدای‌خیابان کریمخان زند ، در این طرح پیش‌بینی شده است که‌حرکت اتومبیلها را تسهیل می‌کند .

اما هنوز شهرداری در مورد احداث این دوبل تصمیم‌قطعی اتخاذ نکرده است .

مجموع مساحت این‌پارکینگ درحدود ۷تا۸هزارمترمربع‌میباشد

شهرداری پایتخت باازدیاد قیمت پارکینگ های همسطح‌و چند طبقه در تهران سعی دارد توجه سازندگان بخش‌خصوصی را به مشارکت در احداث پارکینگهای چند طبقه جلب کند . و برای این کار نیزتا کنون چندین بار مذاکراتی با بخش‌خصوصی‌وصاحبان‌پارکینگ هایی که فعلا دست از کار کشیده‌اند انجام داده است‌ولی تاکنون این گروه از پاسخ صریح به شهرداری و اقدام در این زمینه خودداری کرده‌اند.

گردانندگان رادیو پیک ایران چه کسانی بودند

بقیه ازصفحه ۳

فرصت بود در داخل‌کمیته مرکزی به اصطلاح حزب منحله توده به حمله و انتقاد پرداخت ، از طرف دیگر جراید اروپایی‌هم این‌ائتلاف رانکوهش کردند، بنابراین لازم بودکه‌حزب‌منحله توده یکنفر را قربانی کند ، این قربانی رضا رادمنش بودکه عامل اصلی قرارداد ائتلاف بشمار میرفت اما در این مبارزه و مناقشه برای کسب قدرت ، باز هم گروه کیانوری شکست خورد و ایرج اسکندری همکارنزدیک رادمنش با صوابدید او جای او را گرفت و حالا یک شاهزاده فراری قاجار در اروپا از زبان کارگران و دهقانان ایران سخن می گوید ، دهقانان وکارگرانی که در این بیست و پنج سال اخیر به همه موهبت های اجتماعی رسیده‌اند درآمد سرانه خود را بمرز ممالک مترقی رسانده‌اند صاحب همه‌چیز شده‌اندحتی پیشرفته ترین وسایل‌رفاهی، مثل رادیو و تلویزیون و یخچال هم توی خانه همه آنها راه پیدا کرده است.

حمله به استالین ازکجا آغاز شد

● داود نوروزی و دارو دسته او چه نقشی داشتند ؟

داود نوروزی اولین کسی بود که از داخل‌حزب منحله توده استالینیسم را شدیدا مورد انتقاد قرار داد، چون بعد از آنکه خروشچف ، استالین و طرفداران اورانکوهش کرد تا مدتی رهبران حزب‌منحله توده مثل خیلی از احزاب کمونیستی دنیا گیج و مات شده بودند ونمیدانستند در قبال این عقب نشینی سریع ۳۸۰ درجه کمونیزم بین ـ المللی چه باید بکنند .

قبل از آن استالین قطب همه کمونیست ها ی‌دنیابود ولی یک روز صبح وقتی که مردم سراسر جهان از خواب برخاستند ناگهان با یک موج ضد استالینی‌در شوروی روبرو شدند .

کمونیست های دنیا هم که در مقابل این مشی تازه کمونیزم بین‌المللی غافلگیر شده بودند با ناباوری این موج تازه برخاسته را می‌نگریستند و دنبال‌میکردند. و نمیدانستند چه باید بکنند و چه عکس‌العملی نشان بدهند .

چون وقتی که «بت» بشکند بت پرستان باید مدتی را در مطالعه و بررسی بگذرانند تا بتوانند آمادگی‌رویارویی باموج تازه را پیدا کنند .

اما داود نوروزی بدون گذراندن این دوره ،یعنی فردای همان روز ، دو ـ آتشه‌تر از خروشچف بجان استالین و استالینیسم افتاد تا زودتر از رقبایش خود را به قافله کمونیسم بین ـ المللی برساند .

داود نوروزی همیشه بر داود نوروزی همیشه بدنبال آن بود که بجای «بزرگترها» بنشیند وکرسی صاحب همه‌چیز شده‌اندحتی پیشرفته ترین وسایل‌رفاهی، مثل رادیو و تلویزیون و یخچال هم توی خانه همه آنها راه پیدا کرده است.

معاش فراریان چگونه تامین شد

● روابط حزب منحله توده با کمونیست های بین‌المللی چگونه بود ؟

این خیلی طبیعی است‌که کمونیست های ایرانی هم مثل بسیاری از گروه های کمونیستی متخصصان‌آنهایی که در تبعید بسر میبرند ، برده و نوکر کمونیزم بین‌ـ المللی باشند منتها بعضی‌ها مثل اسکندری ها و اعوان‌و انصاراوبه قطب مسکو و بعضی دیگر مثل فروتن و یارانش به قطب پکن چشم میدوزند ، سوای اینها ، کمونیست‌های تبعیدی‌همیشه با ممالک کمونیستی دنیا روابط خاص و ویژه‌یی دارند ، روابطی که به‌اعتبار آن باید معاش خودشان را تامین کنند .

بارها دیدیم وقتی که رادمنش یاایرج اسکندری‌از مسافرت چند روزه به آلمان شرقی مراجعت میکردند ، کیفهایشان پر از دلار بود و هیچ اباثی هم نداشتندکه بگویند این دلارها را از «حزب مادر»دریافت کرده‌اند اما با همه اینها گاهی نوعی دلخوری یا زد و خورد ـ های‌پنهانی هم بین این کمونیست ها دیده میشد ،

مثلا یک روز ، وقتی که ایرج اسکندری از ساختمان حزب کمونیست‌آلمان شرقی مراجعت کرد ، با خشم و عصبانیت فراوان گفت : این خانم کایلسون خیال میکند که ایرانی گدای چندرغاز پول آنها است ، درست است که ما در تبعید هستیم اما او نمیتواندبه ما توهین بکند، دفعه دیگر جوابی به او خواهم داد که برای همیشه توهین کردن را فراموش بکند .

خانم‌کایلسون رئیس‌شعبه روابط بین‌المللی حزب کمونیست آلمان شرقی‌بود.

اصولا دراحزاب کمونیست شعبه‌یی بنام روابط بین ـ المللی وجود دارد که کمونیست های تبعیدی معمولا از آنجا کسب تکلیف میکنند .

آگهی تغییر مکان

شرکت فولمن دیستریبیوسیون
از تاریخ اول تیرماه سال ۲۵۳٦
به خیابان تخت طاووس شماره ۱۲۱
تلفنهای ۱۸ـ۸۵۹۰۱۱ ـ انتقال یافته است .
شرکت فولمن دیستریبیوسیون

بانك شهریار

بانك شهریار

باکمال خرسندی
باطلاع هموطنان عزیز میرساند
شعبه بازار

این بانك واقع درتهران بازارعباس‌آباد حمام چال به موجب اجازه‌نامه شماره نب ۶۳۹ مورخ ۲۵۳۶/۴/۱ بانك مرکزی ایران روزیکشنبه ۲۵۳۶/۴/۵ شاهنشاهی ساعت ۱۰ صبح افتتاح وبرای انجام کلیه اموربانکی آماده خواهد بود .

تلفن شعبه : ۵۲۲۱۸۵

استخدام پرستار و بهیار و تکنیسین

اطاق عمل کارآزموده
بنیاد نیکوکاری والاحضرت
شاهدخت شمس پهلوی

جهت واحد های درمانی وابسته در تهران تعدادی پرستار و بهیار و تکنسین اطاق عمل باتجربه را با حقوق بسیارعالی وشرایط رفاهی مساعد استخدام مینماید .

از داوطلبان خواهشمنداست همه روزه بغیر از روز های تعطیل از ساعت ۸ تایك بعداز ظهر بادرس بیمارستان مفید واقع درجاده قدیم شمیران بالاتر ز حسینیه ارشاد مراجعه‌وبا برای کسب اطلاعات بیشتر با تلفنهای ۲۱ـ۲۲۷۰۲۰ تماس حاصل نمایند .

شرکت تولیدی و صنعتی ایران کیتون

اولین تولید کننده رزین (پلی استر)

درایران تحت لیسانس هولز آلمان
کاندی نبش چهاردهم شماره ۵۸ تلفن ۶۸۷۷۴۰ـ ۶۸۶۲۵۱

اطلاعیه

باجه شاه عباس بانك بازرگانی ایران طبق موافقت شماره نب ۵۳۳ مورخ ۲۳ر۳ر۲۵۳۶ بانك مرکزی ایران از روز دوشنبه سی‌ام خرداد ماه‌در اصفهان‌مقابل‌هتل‌شاه‌عباس افتتاح‌و آغاز بکار نموده است.