

1 2 3 4 5 6 7 8 9 10 1 2 3 4

特278-181



76#11086

自昭和九年
至昭和十三年

經濟更生計劃書

雨龍郡雨龍村

雨龍村經濟更生計劃委員會

雨龍村經濟更生計劃樹立ニ關スル告諭

76M11086

農家經濟窮乏ノ聲ヲ聞ク既ニ久シキモノアリテ之レガ救濟ニ付キ從來種々ナル施設方策ノ講廻セラレタルモノ多シト雖モ孰レモ惜ムベク適切妥當眞ニ核心ニ觸レ克ク其ノ實ヲ舉揚セルモノ甚ダ尠キハ方今農家經濟窮乏ノ度ガ日ヲ逐フテ深刻化シツ、アル實情ニ徴シ瞭カナルトコロナリ

抑モ農家經濟ノ斯ク窮乏ヲ告グルニ至リタル原因ハ固ヨリ一ニシテ止マザルモ其ノ尤モ大ナル原因ノ一ツトシテ屈指スベキハ歐洲ノ一角ニ端ヲ發セル世界大戰終熄後ノ世界的財界變動此レナリ

然モ戰時稀有ノ好況ノ後ヲ受ケタル反動的影響ニ因リ相當疲弊セル折柄昭和六年以來相亞グ水害冷害凶作ニ遭遇シ全ク窮乏ノ極ニ達セリト言フベシ

茲ニ於テ政府當局並ニ道府縣町村ニ於テモ之レガ救濟助成ノ應急策トシテ救濟事業補助助成等凡ソ財政ノ許ス限リニ於テ方途ヲ講ジタリト雖モ限リアル財政ヲ以テシテハ到底窮乏ノ度ヲ充ス得ザルハ勿論ニシテ他面農山漁家自身ニ於テモ管ニ他力ノ救濟助成ノミニ依頼スルコトナク自力更生ノ一大決意ヲ以テ奮然蹶起以テ先祖ノ遺訓ニ應ヘ子孫ノ安榮ヲ圖ルベク實踐窮行スルコトニ依リ始メテ更生ノ實ヲ揚クルヲ得ルモノトナシ農林省ニ於テハ昭和七年七月訓令ヲ以テ農漁山村經濟更生計劃ノ樹立指針ヲ示サレ全國ノ道府縣ニ於テモ同様訓令並ニ實施要項ヲ定メ全道各町村ニ之レガ樹立ヲ勸奨スルトコロアリ本村ニ於テモ現下ノ農家經濟窮乏ノ實情ニ鑑ミ傍空知支廳長ノ指示ニ基キ農會產業組合其ノ他關係諸團體ト協力全村ノ有識者ヲ網羅セル委員ト數次ノ協議ヲ經テ昭和九年度中ニ之レヲ樹立スルノ方針ヲ以テ夫々立案準備中ニ屬ス

思フニ百般ノ施設計劃ハ彼我協力提携相呼應シテ誠意實行スルニ於テ始メテ達スベキモノニシテ就中本事業ノ如キ其ノ性質上特ニ農家各位ハ自奮自動實踐窮行以テ五ケ年後ノ更生ニ向ツテ克ク協力邁進セラレシコトヲ切望スル所以ナリ

昭和九年三月七日

北海道雨龍郡雨龍村長 阿部 秀雄



農山漁村經濟更生計劃ニ關スル道廳告諭

現時ニ於ケル我國經濟界ハ一般ニ不況ノ裡ニアリマスガ特ニ農山漁村ニ於テ疲弊困憊ノ状態シキモノアルハ洵ニ憂慮ニ堪エナイ所デアリマス今其ノ原因ニ因リテ來レル所ヲ討スルニ農業林業及ビ漁業ノ經營並ニ其ノ組織ニ幾多ノ欠陥アルガ爲メ現代ノ經濟組織ニ適應スルコト能ハサルコトニ職由スルモノデアルト存ジマス即チ勞作經營者ハ概本組織モ秩序モ統制モナキ状態ノ下ニ各自ノ生産並ニ生活ヲ營ミツ、アルノデアリマス從ツテ此ノ状態ヲ改善シ之ガ更生ヲ策セントセバ自ラ其ノ根本ノ原因ヲ究明シテ經營方法並ニ技術ノ改善ヲ行フノ必要アルハ勿論更ニ進ンテ其ノ基本的要求ノ整備活用ヲ爲スト共ニ生産販賣及購買ノ統制金融ノ改善産業組合ノ革新普及産業諸團體ノ連絡統制備荒共濟施設ノ充實等ノ全般ニ亘リ町村ヲ單位トシテ計劃的ニ且ツ組織的ニ統制アル有機的運動ヲ行フコトヲ以テ最モ効果アリト信スルノデアリマス

政府ニ於テモ深ク此ノ点ニ思フ致シ其ノ根源ニ溯リ農山漁村ノ綜合的改善發達ヲ圖ルガ爲メ農山漁村ニ於ケル經濟更生計劃ノ樹立ヲ獎勵致シテ居ルノデアリマス本廳ニ於テモ昨年以ノ實施ニ取懸リマシタガ就中其ノ基礎的施設トシテ極力農山漁村ニ於ケル經濟更生計劃ノ樹立ヲ獎勵致シテ居ルノデアリマスガ爲メ今後五年ヲ期シテ之ガ趣旨ノ普及徹底ニ努ムルコト、致シタノデアリマス今後該計劃樹立ニ關スル各種ノ具體的事項ハ必要ニ應ジ臨時之ヲ指示スル積リデアリマスガ特ニ該計劃ノ達成ヲ確實ナラシムベキ必須條件トシテ郷鄰ノ内部ヲ組織化スル爲メ相互扶助ノ精神ニ基ク團體的ノ結合ニ依リ部落的ノ設立セラル、小組合網ヲ完成セシメ是等小組合ヲシテ密接ナル聯繫ノ下ニ相協同シテ其ノ活動ヲナサシムコトヲ期シナクレバナリマセント存ジマス既ニ農村方面ニ於テハ此ノ目的ノ爲メ農事實行組合ノ普及ヲ見ルニ至リ且ツ其ノ体系モ相當整備シテ居ルノデアリマスカラ之ト相並ビテ今後漁村ニ於テモ同種ノ企畫ヲ進メテ該計劃ノ實踐ヲ確實ナラシムルト共ニ過去ニ於ケル禍根ヲ芟除シテ些ノ蹉躓ナカラシムルコトヲ期シナクレバナリマセ又農山漁村ニ國民更生運動ニ關シテ告諭ヲ發シ農業合理化並ニ團體農事指導獎勵ニ關シテ訓令スルトコロガアリマシタノモ要ハ農山漁村ヲ改善更生セシムトスルノ意圖ニ出テタルモノニ外ナラナイノデアリマス

當業者並ニ關係團體理事者各位ニ於テ宜シク時運ノ趨勢ヲ遠觀シテ益々鄉園ニ於ケル固有ノ美風タル隣保相助ノ精神ヲ發揮シ自治共同ノ大義ニ則リ和衷協同經濟更生計劃ノ樹立ニ努メ以テ我方現下ノ國難ヲ濟フト共ニ克ク一家一郷ノ福祉ノ増進セラレシコトハ予ノ各位ニ切望シテ止マナイ所デアリマス

昭和七年十二月十五日

北海道廳長官 佐 上 信 一

雨龍村經濟更生計劃樹立

宣言

農村非常時ノ聲ヲ聞ク既ニ數年之レガ對策亦二三ニ止マラズト雖モ其ノ冀求スルトコロ悉ク農家個々ノ自覺ト努力トニ存ヌ ココヲ以テ政府曩ニ自力更生ヲ唱導シ其ノ嚮フトコロヲ明徴ニシテ官民力ヲココニ致セリ

本道ニ於ケル農業ハ未ダ粗放ノ域ヲ脱セズ姑息ナル因襲經營ニ流レ其ノ生活亦改善ノ餘地ナシトセズ即チ經營並ニ生活上ニ於ケル不備不合理ハ今日本道農家ガ有スル共通の欠陥ニシテ加之一昨々年來ノ凶作水害ニ因ル經濟的創痕ハ一朝クニシテ回復スベクモ非ラズ此ノ秋ニ際リ其ノ補強挽回ニ全力ヲ傾注シ之ガ恒久根本對策ヲ經濟更生計劃ノ樹立ニ覺ム仍チ本計劃ノ樹立タル事極メテ復雜多岐終始吾人農家個々ノ經營生活ト本村ノ實情トヲ骨子トシ加フルニ細察周到而カモ物心一如ノ信仰的信念ニ燃ユル即農家即農村タル自主的方策ニシテ所謂机上ノ空理ニ墮スベキニアラズ而カモ之ガ遂行ハ歩一步小積大成ノ意氣ト根氣トヲ以テ當ラサルベカラサルハ勿論苟モ小瑕瑾傷ヲ目シテ其ノ前途ヲ危懼徒ニ云爲スルガ如キハ俱ニ探ラザルトコロ常ニ堅忍不拔舉村相融和シ本計劃ノ完成更生雨龍ノ建設ニ邁進セサルベカラス吾人ハ本日協議會ヲ機トシ今後五ケ年ヲ以テ完成スベキ本計劃ノ遂行ニ一致結束奮勵センコトヲ敢テ宣言ス

昭和九年七月二十日

雨龍村經濟更生計劃樹立協議會

決 議 文

舉村一致雨龍村經濟更生計劃樹立彌々結束ヲ堅ク

シ勇往邁進之ガ達成ヲ期ス

右決議ス

昭和九年七月二十日

雨龍村經濟更生計劃樹立協議會

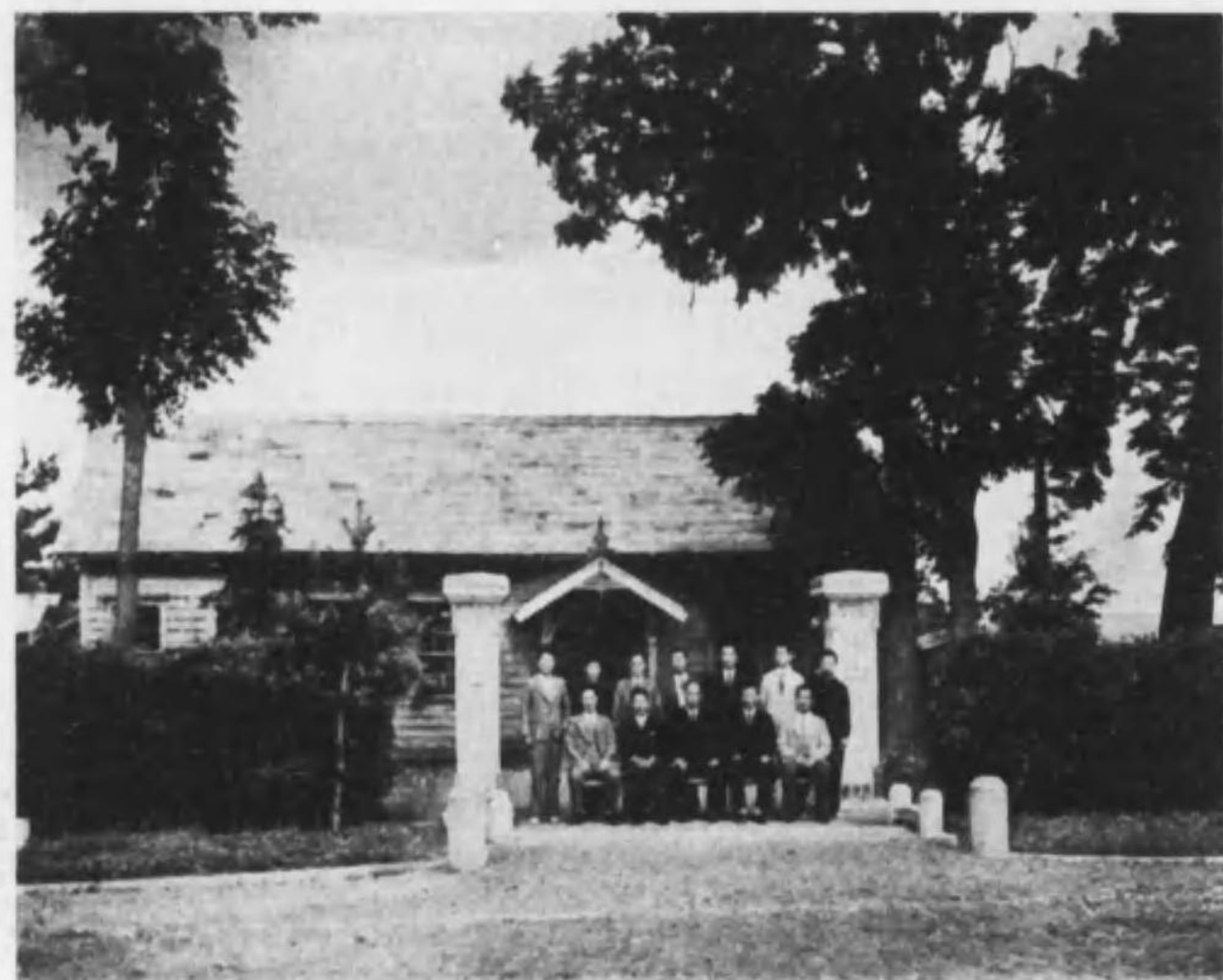

雨龍村役場並史員一阿



經濟更生計畫事務委員



龍雨神社



經濟更生計畫實施委員



局便郵龍雨



會農村龍雨

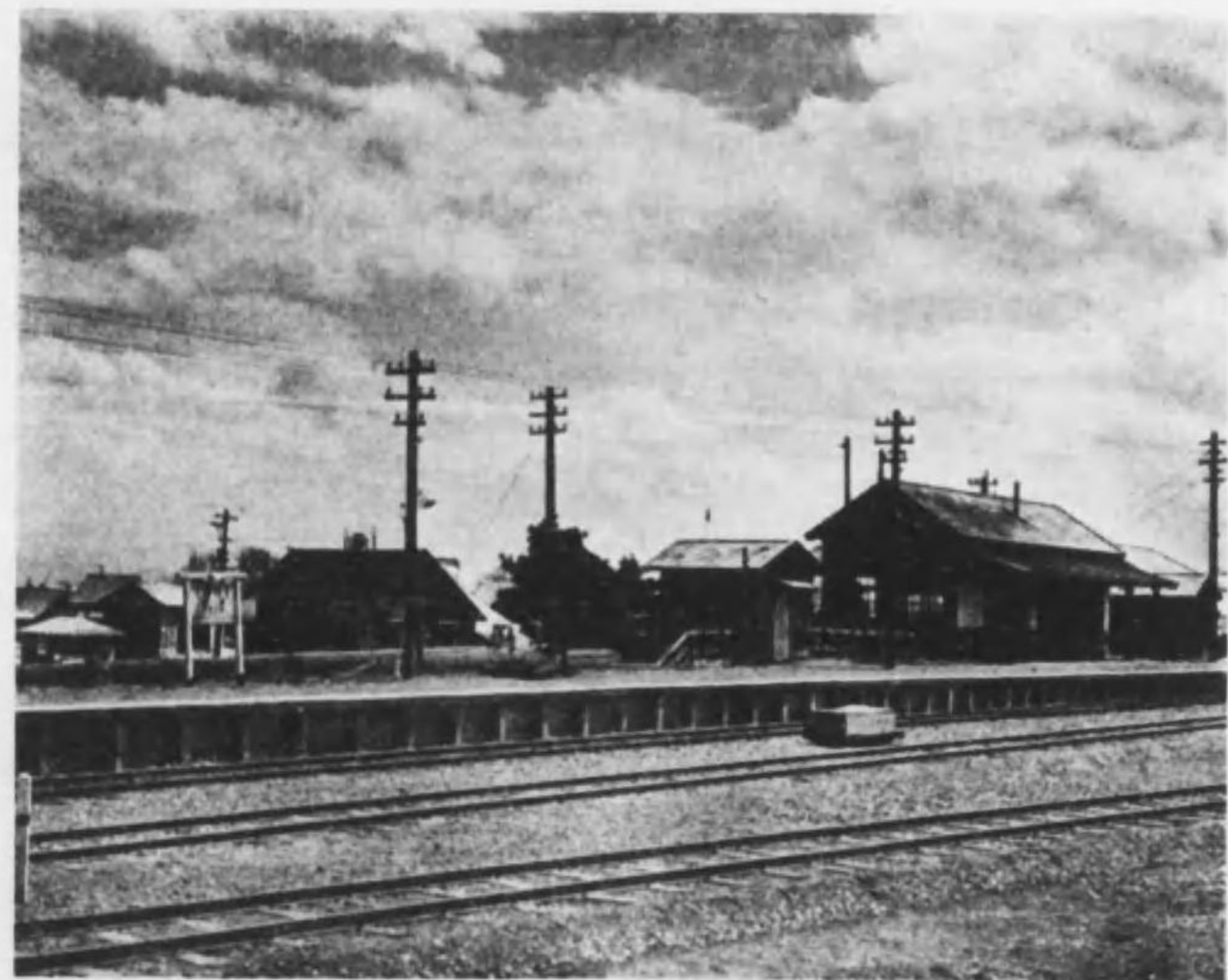

驛龍雨

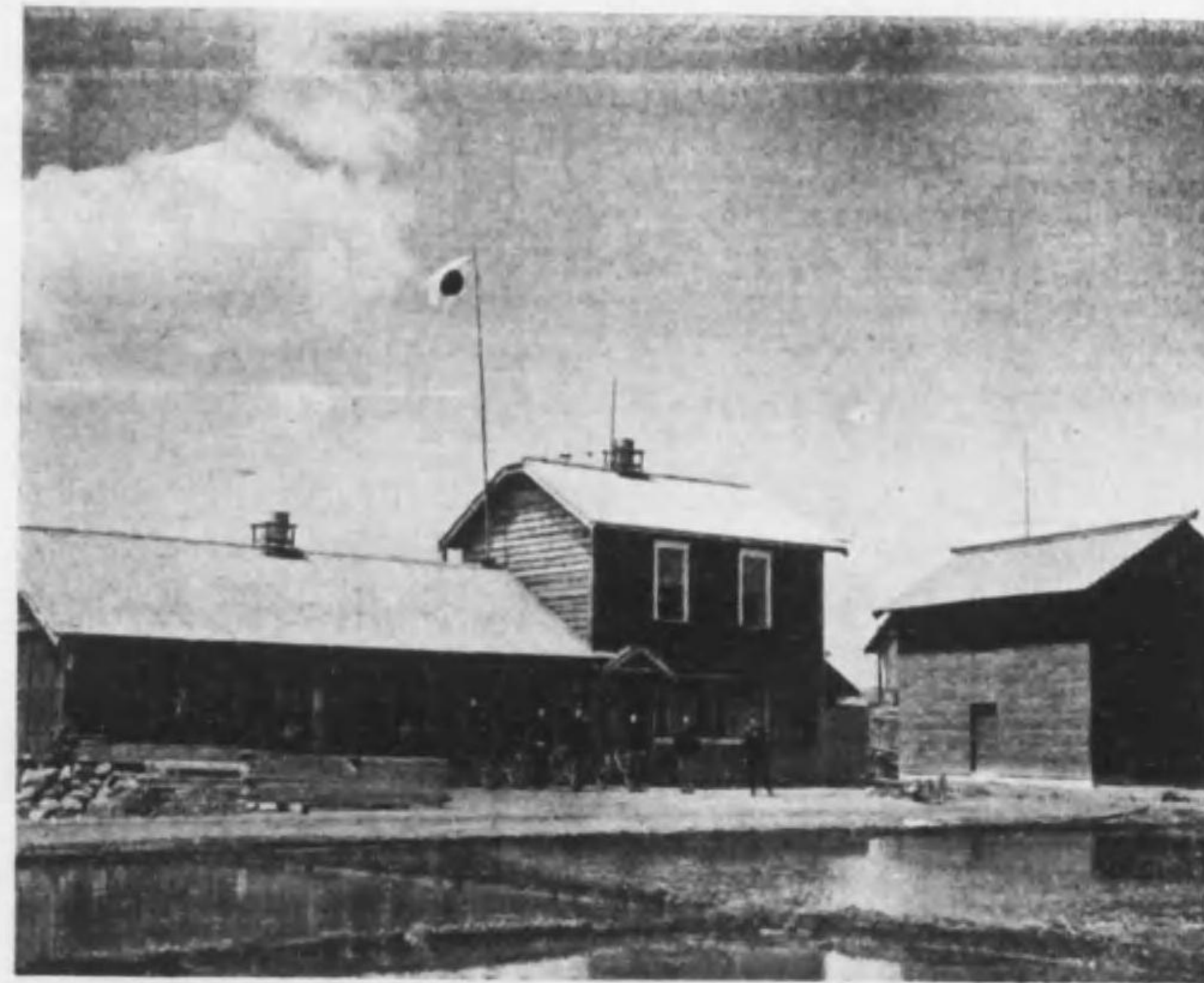

合銀用利賣販買購用信龍雨

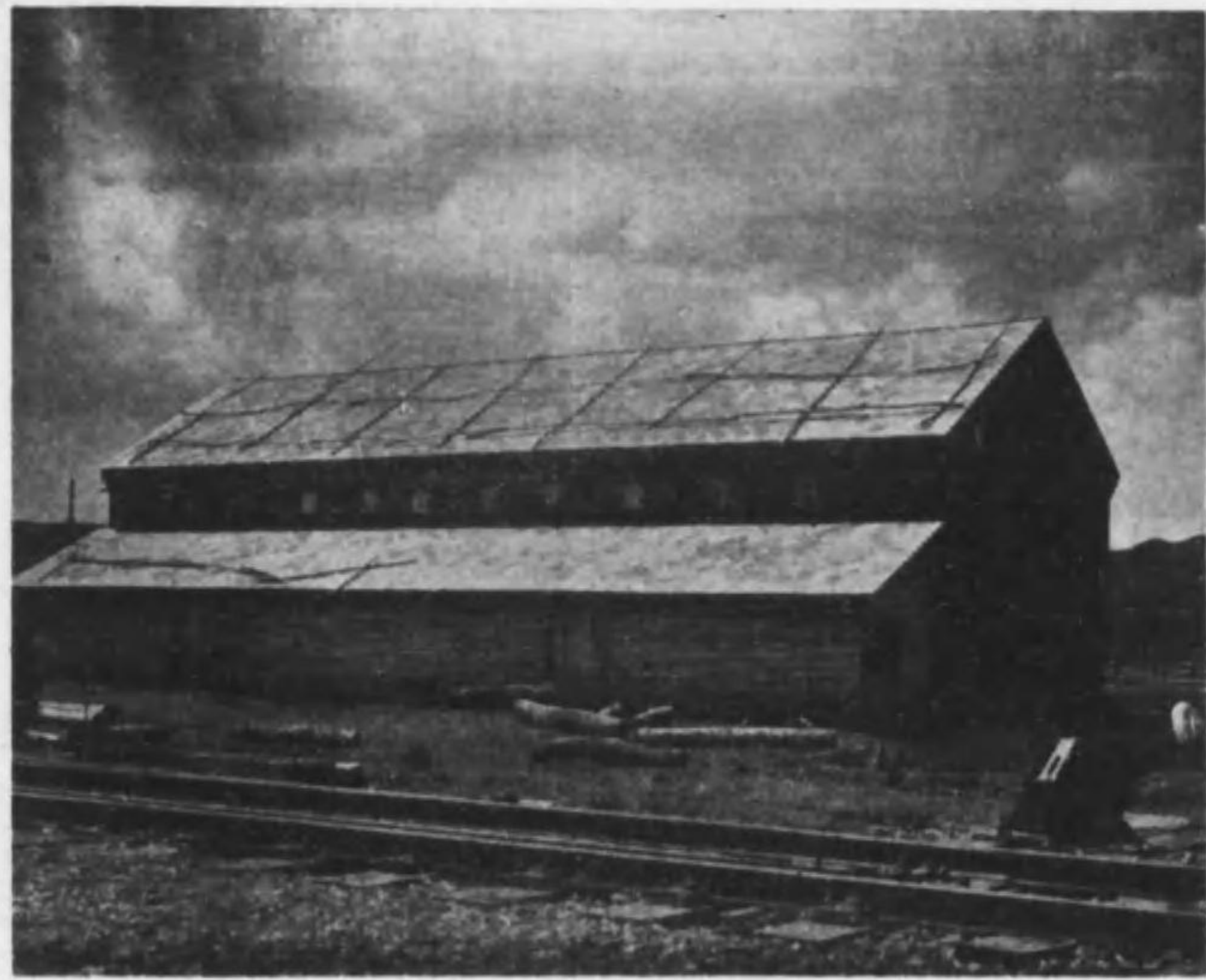

庫倉業農號一第合組業產池雨

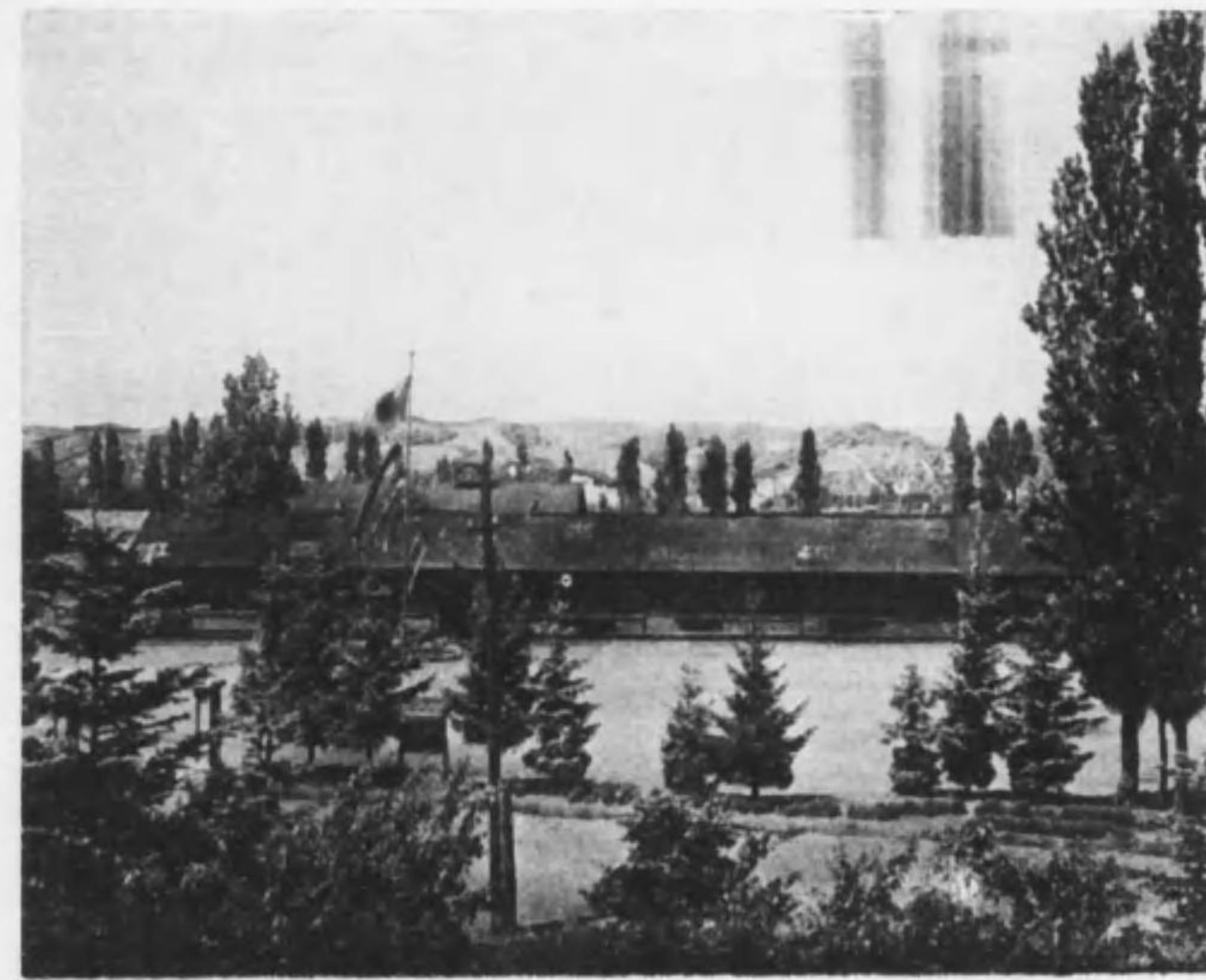

校學小等高常牙龍雨



校學小等高常等橋龍雨



校學小等高常等橋龍雨



望遠の田水龍雨



所務事場農實須峠

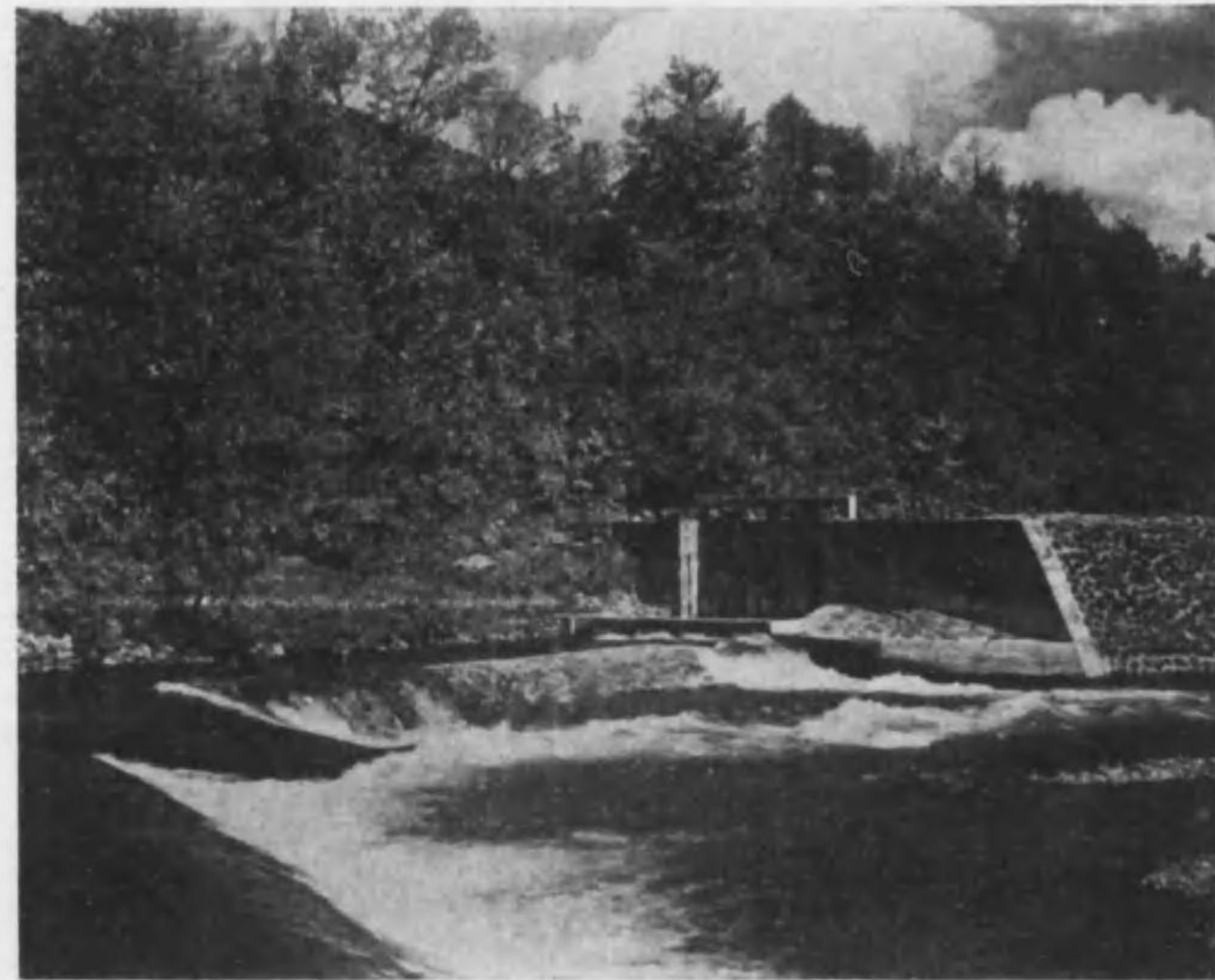

門水尋合組功土龍雨

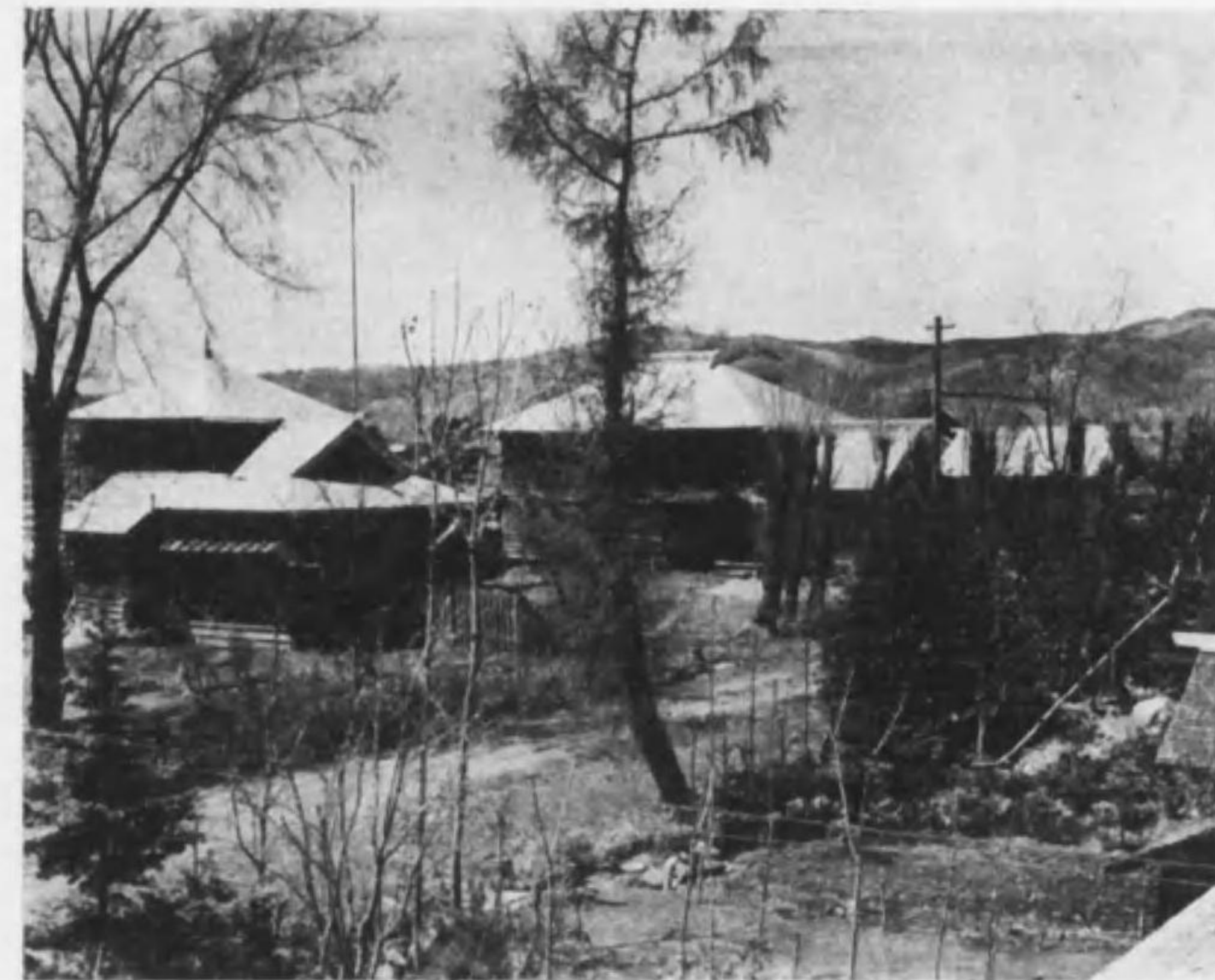

所務事場農龍雨田戸

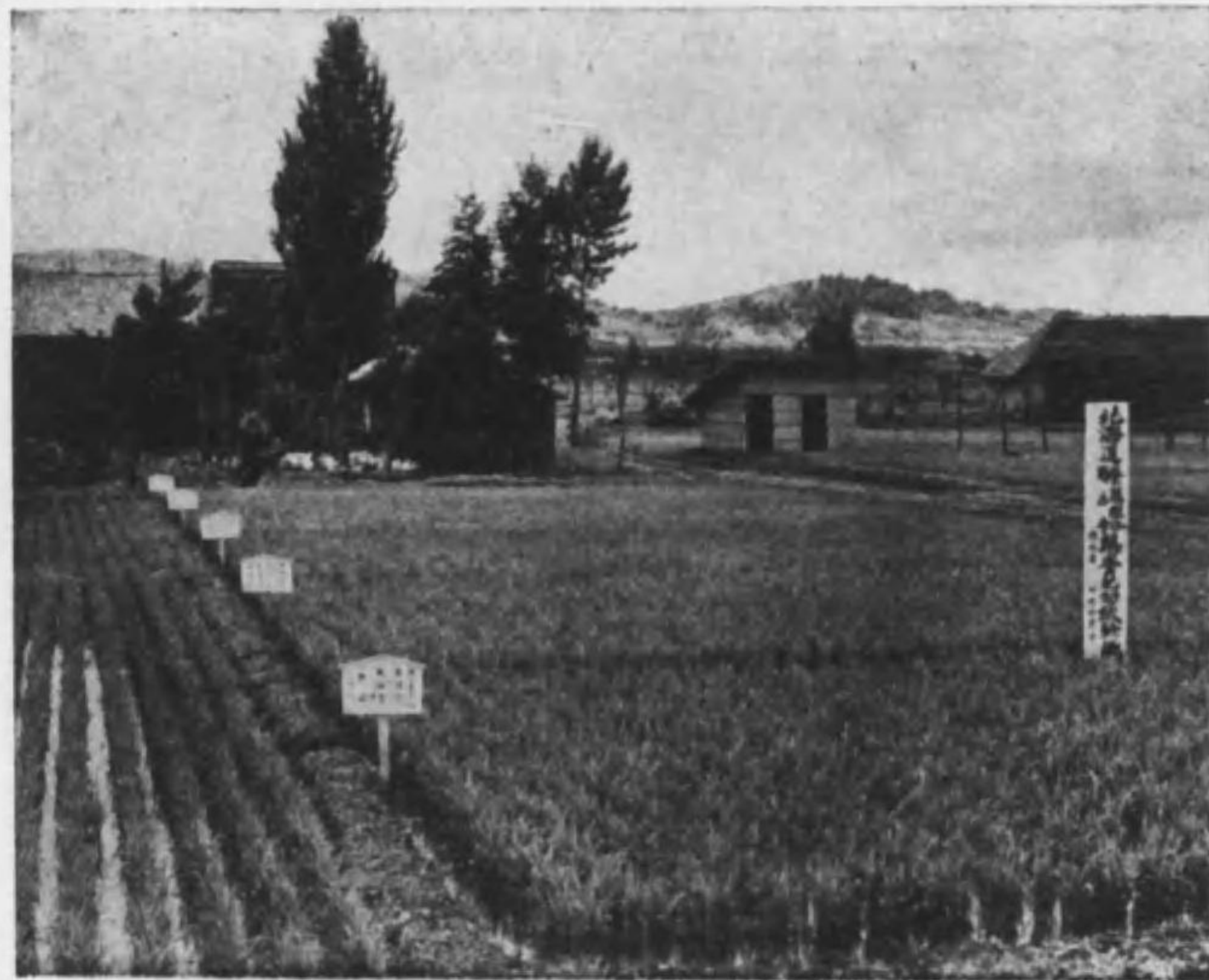

川原次給肥農村龍雨



新美栗湖の村龍雨

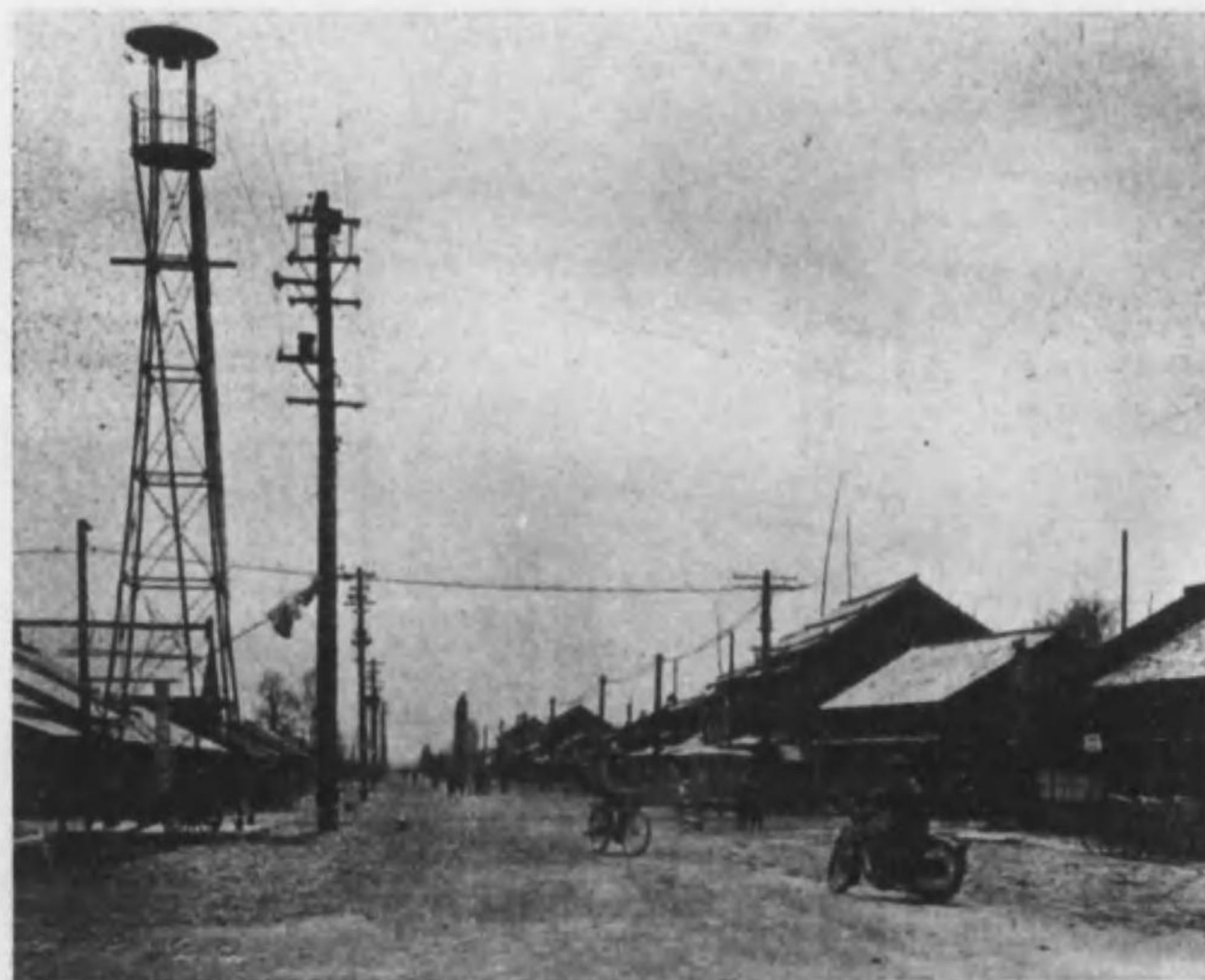

第一の街市龍雨



豊歌津吉の村龍雨

員委施實計生更濟經村龍南



郎五市木々佐 農林部農務課長



雄秀部阿 農林部農務課長



郎義野河 農林部農務課長



康徳藤俣 農林部農務課長



一教尾西 農林部農務課長



鎮正野梅 農林部農務課長



光親木鈴 農林部農務課長



明原笠小 農林部農務課長



吉藤本山 農林部農務課長

雨龍村經濟更生計劃目次 (1)

○ 雨龍村經濟更生計劃一覽表	1		23
○ 同	2	第四項 簿記設計普及活用	24
第一章 本村概況	3	第五項 地力維持増進並土地改良	24
第一項 位 置	3	1. 同	24
第二項 地 勢	3	2. 同	25
第三項 沿 岸	3	3. 同	26
第四項 利用別耕作地分配狀況	4	4. 同	27
第五項 人口及戶數	4	5. 同	28
1. 本村人口	4	6. 同	29
2. 農業戶數ヨリ見タル人口	4	7. 同	30
第六項 利用別土地	4	第六項 耕種法ノ改良	31
第二章	5	1. 品種ノ改良	32
第一項 經濟更生計劃樹立沿革	5	2. 同	33
第三章 基本調査	6	3. 同	34
第一項 基本調査ノ結果ニ依ル農業狀況	6	4. 同	35
1. 主要調査	6	5. 其利採種圃(各實行組合)	36
2. 同	7	6. 同	37
第四章 更生計劃實施綱領	8	7. 同	38
第一項 農村精神ノ振作	8	8. 同	39
第二項 郷土産業教育ノ普及	8	9. 同	40
第三項 和協統制	8	10. 同	40
第四項 農事實行組合ノ活動	8	11. 同	40
第五章 農業經營合理化計劃	9	12. 同	40
第一項 農業經營組織ノ改善	9	13. 同	41
1. 經營組織ノ多角化	9	14. 同	42
2. 經營組織ノ集約化	9	15. 同	43
第二項 農業經營組織改善標準	10	16. 同	44
1. 經營者	10	17. 同	45
2. 經營地	11	第六章 農村生活改善計劃	46
3. 同	12	第一項 生活改善實施方針	46
4. 同	13	1. 食料費	47
5. 家 畜	14	2. 同	48
6. 同	15	3. 同	49
7. 小 家 畜	16	4. 同	50
8. 小 家 畜 及 家 禽	17	5. 同	51
9. 家畜保險加入	18	6. 同	52
第三項 組織改善ニ伴フ農家ノ農業收支經濟	19	7. 同	53
1. 農業收入	19	生活改善方針	54
2. 同	20	1. 家 庭	54
3. 同	21	2. 同	54
4. 同	22	3. 同	54
		4. 同	54

兩龍村經濟更生計劃目次 (2)

5. 馬ノ斃死	55	第十章 農事實行組合擴充計劃	69
6. 健別	55	第一項 備荒資金ノ蓄積	69
7. 手傳及手回替	55	貯蓄	70
8. 寄附	55	第二項 共同作業場ノ設置經營	71
9. 時問	55	第三項 農具ノ共同利用	71
10. 災害	55	第四項 計劃實施成績ノ共勵	71
11. 常會	55	第十一章 團體活動計劃	72
12. 副業獎勵	56	第一項 村ノ計劃	72
第三項 宅地ノ利用	57	1. 道路並交通ノ完備	72
1. 宅地利用ノ標準	57	2. 教育ノ擴充	72
2. 主ナル蔬菜及果樹ノ栽培概要	58	3. 備荒基本財產	73
第七章 造林計劃	59	4. 役場廳舎ノ改築	73
第一項 造林地ノ擴張	59	5. 營造物ノ改建築	73
第二項 稚木林ノ改良	59	6. 林業計劃	74
第三項 品評會開催	59	(1) 兩龍村有林施業案要領 (總括)	75
第四項 風防林設置	59	(2) 基本財產施業案	76
1. 樹種	59	(3) 新築備林施業案	77
2. 地割	59	7. 自作農獎勵	78
3. 植付	59	8. 灌溉ノ整備	78
4. 管理	59	9. 治水施設ノ達成	78
第五項 造林	60	10. 各種團體ノ助成	79
第八章 負債整理計劃	61	第二項 農會ノ計劃	80
第一項 整理方針	61	1. 農會事業ノ擴充	80
1. 生産増加ニ依ル負債整理	61	第三項 產業組合計劃	80
2. 農村負債整理組合ニ依ル整理	61	1. 肥料配合所ノ設置	80
3. 金錢債務臨時調停法ニ依ル整理	61	第十二章 其ノ他ノ計劃	81
4. 負債整理委員會ノ設置	61	第一項 副業獎勵	81
5. 負債ノ狀況	62	同	82
第九章 產業組合擴充計劃	63	第十三章 結論	83
1. 組合整備擴充	64	附	
2. 預金及販賣事業	65	○ 兩龍村經濟更生計畫實施委員會規程	84
3. 購買事業	66	○ 同 委員氏名	85
4. 借入金	67	○ 兩龍村經濟更生計畫事務部設置規程	86
5. 利用設備	67	○ 同 委員氏名	87
6. 農業倉庫	67	○ 昭和九年度農業統計調查樣式	88
7. 追分配給所新設	67	○ 經濟更生計畫基本調査樣式	89
8. 組合員訓育計劃	68		

兩龍村經濟更生計劃一覽表 (一)

種別	現況			五ヶ年後ノ目標		
	總數	單位及數	總數	單位及數	總數	單位及數
1. 家族批業者	2,549 人	一月當	2,835 人	一月當	4.1 人	1.0
2. 雇人	18,503	同	504	同	0.4	1.0
3. 田	2,101.1 畝	同	2,028.7 畝	同	29.5 畝	300 畝
4. 畑	8,489	同	9,332	同	13.5	1.0 畝
5. 宅地	512	同	1,257	同	2.0	518 畝
6. 原野	2,460	同	883	同	1.3	1.0 畝
7. 山林	1,348	同	2,071	同	3.1	59
8. 牧場	96	同	96	同	0.1	7.5 畝
9. 馬	891 頭	同	985 頭	同	1.4 頭	62 頭
10. 牛	60	同	194	同	0.2	3.2 頭
11. 豚	59	同	441	同	0.6	4.6 頭
12. 鶏	2	同	82	同	0.1	163 頭
13. 養蠶	453	同	3,935	同	5.8	—
14. 養鰻	4,100 頭	同	17,320 頭	同	2.5 頭	—
15. 家畜保險	馬 37 牛 1	同	馬 679 牛 142	同	0.98 0.22	—
農業收入						
16. 耕種收入	990,993 円	一月當	1,442 円	一月當	1,985 円	0.3 円
17. 養畜收入	124,117	同	111	同	245	—
18. 加工收入	42,502	同	61.8	同	92.6	—
19. 其ノ他收入	42,563	同	61.7	同	77.3	3.3 円
合計						
20. 全農産物收入	1,200,175 円	一月當	1,746 円	一月當	2,359 円	3.2 円
21. 全農業經營費	478,183	同	696	同	555	2.1 円
22. 差引農産所得	721,992	同	1,050	同	1,843	—
實行組合共同採種園						
23. 農業簿記	246 冊	一月當	0.4	同	637 冊	1.0
24. 農業設計	137	同	0.2	同	687	1.0
25. 堆肥	2,562,245 円	一月當	88 円	同	8,843,600 円	300 円
26. 堆肥場	150 畝	同	0.2 畝	同	687 畝	1.0 畝
27. 下肥	222,917 円	同	324 円	同	350,982 円	518 円
28. 尿溜場	—	同	—	同	637 畝	1.0 畝
29. 糞肥	9,000 円	同	13 円	同	450,800 円	59 円
30. 客土	要スルモノ 6,065 k	同	88 k	同	5,159 k	7.5 k
31. 排水	要スルモノ 42,282 k	同	62 k	同	42,262 k	62 k
32. 酸性土壤	要スルモノ 4,067 k	同	5.9 k	同	2,210 k	3.2 k
33. 耕土深耕	29,510 深サ	同	現在 3.2 深サ	同	29,510 深サ	4.6 深サ
34. 金肥	48,467 円	一月當	73 円	同	111,999 円	163 円
35. 品種改良	晩 1,5471 中 5192 早 348	同	—	同	1,2035 4,705 4,239	—
36. 水稲	158 畝	一月當	0.2 畝	同	210 畝	0.3 畝
37. 燕麥	27	同	—	同	36	—
38. 大豆	37	同	—	同	20	—
39. 小豆	—	同	—	同	8	—
40. 綠肥作物	27 畝	同	0.04 畝	同	2,250 畝	3.3 畝
41. 溫床苗代	—	同	—	同	1,412 畝	2.5 畝
42. 水田除草器	1,889 台	同	2.7 台	同	2,174 台	3.2 台
43. 噴霧器	93	同	0.1	同	1,475	2.1 台
44. 稻架木	159,804 本	同	233 本	同	210,478 本	305 本

兩龍村經濟更生計劃一覽表

雨龍村經濟更生計劃一覽表 (二)

種別	現況			五ヶ年後ノ目標		
	總數	單位及數	率	總數	單位及數	率
耕種生産増加目標						
45. 水稲	30,710 ㌔	一反當	1.5 ㌔	42,730 ㌔	一反當	2.0 ㌔
46. 燕麥	7,506	同	2.5	8,602	同	2.9
47. 大豆	709	同	1.0	1,169	同	1.7
48. 小豆	1,200	同	1.0	1,953	同	1.6
49. 馬鈴薯	59,730 ㌔	同	180 ㌔	2,83300 ㌔	一反當	728 ㌔
50. トウモロコシ	793 ㌔	同	1.5 ㌔	1,020 ㌔	同	1.9 ㌔
生活改善目標						
51. 麥	2,919 ㌔	一反當	4.20 ㌔	實施要項ハ別紙ニ記載ス		
52. 酒	11,972	同	17.20			
53. 煙草	4,832	同	7.02			
54. 紗績	4,300	同	6.43			
55. 鹽	3,923	同	5.70			
56. 醬油	6,891	同	10.50			
57. 味噌	10,618	同	15.40			
58. 魚類	8,944	同	12.80			
59. 菓子	4,198	同	6.10			
60. 交際費	18,286	同	26.60			
61. 衣服費	44,463	同	64.70			
産業組合擴充						
62. 教育修養	17,243 ㌔	一反當	26.20 ㌔	—	—	—
63. 冠婚祭	13,666	同	20.00	—	—	—
64. 娛樂慰安	38,136	同	49.20	—	—	—
65. 人工造林	774 ㌔	一反當	1.1 ㌔	1,198 ㌔	一反當	1.7 ㌔
66. 天然林	574	同	0.8	574	同	0.8
67. 負債状況	1077,822 ㌔	同	1,564 ㌔	538,910 ㌔	同	764 ㌔
68. 組合員増加	266 人	一反當	0.4 人	710 人	一反當	1.1 人
69. 出資増口	306 ㌔	同	0.4 ㌔	1,231 ㌔	同	1.79 ㌔
70. 貯金増加	6,733 ㌔	同	9.96 ㌔	100,784 ㌔	同	147.0 ㌔
71. 販賣支米	1,563 ㌔	同	2.28 ㌔	8,482 ㌔	同	12.6 ㌔
72. 肥料取扱	28,369 ㌔	同	41.200 ㌔	204,554 ㌔	同	299.0 ㌔
73. 生産並經濟用品ノ取扱	21,917 ㌔	同	32 ㌔	139,811 ㌔	同	203.0 ㌔
74. 實行組合倉庫貯金	626 ㌔	一反當	0.9 ㌔	12,564 ㌔	一反當	18.3 ㌔
75. 村備基金	8,721	同	—	12,283	同	—
76. 村林業計畫	現反別 5,471 ㌔	同	—	組織反別 405.6 ㌔	同	—
77. 村農會計畫	6,099 ㌔	同	—	12,760 ㌔	同	—

備考 本一覽表ハ計畫ノ大要ヲ示シタルモノニシテ詳細ハ別表各表ニ依リ
夫々参照

雨龍村經濟更生計劃書

第一章 本村概況

第一項 位置

本村ハ雨龍郡ノ西南隅ニ位シ東西八里、南北二里ニ亘リ東ハ石狩川ヲ隔テ、江部乙村ニ、南ハ尾白利加川ニ沿ヒ新十津川村ニ、東北ハ雨龍川ヲ以テ妹背牛村ニ、北ハ惠岱別川ヲ隔テ、北龍村ニ、西ハ蓮山ヲ據シテ増毛郡ニ接ス。

第二項 地勢

西方ニ増毛ノ高峰ヲ控ヘ連丘ノ山脈之ニ發シテ東北方ニ進ミ尾白利加川及惠岱別ノ二川ハ此ノ連峰ヲ蓬流シテ雨龍、石狩二川ニ注グ東北一帶ノ沃野約三千五百餘町歩ハ農耕地ニシテ本村ノ富強ヲナセリ。

第三項 沿革

本村ハ明治二十三年ノ開拓ニシテ、故三條公爵、蜂須賀侯爵、菊亭侯爵、大谷伯爵、戸田子爵、秋元子爵ノ六氏組合組織ヲ以テ壹億五千万坪ノ雨龍全部ニ亘ル國有未開地ノ貸付ヲ受ケタルニ初マル、而シテ之ガ經營共ノ範ヲ米國ノ大農場ニ採リ耕耘ヲ開始シタルモ、明治二十六年三月經營上ノ都合ニ依リ解散ノ止ムナキニ至リタルヲ以テ蜂須賀、戸田兩氏ヲ除ク他ノ各氏ハ僅少ノ記念的耕地ヲ殘シテ去リ、前記蜂須賀、戸田兩氏ノミ本村ニ農場ヲ經營スルニ至レリ。

此ノ間所謂華族組合當時其ノ支配人タリシ農學士町村金彌氏ハ右組合解散ト共ニ其ノ耕地一部分ノ分與ヲ受ケ新ニ町村農場ヲ經營、叙上蜂須賀、戸田農場ト共ニ三者協調シテ専心之レガ發展ニ力ヲ致スト共ニ一方他府縣ヨリ農業移民ヲ招徠シ草莽荆蕪ヲ拓キ鹿鹿ト開ヒ具ニ創業ノ苦心ヲ嘗メテ、本村開基ノ礎石ヲ茲ニ置ケリ。

當時本村ハ未ダ現新十津川村ノ管轄ニ屬シタルモ、明治三十年七月分村、新ニ戸長制ヲ布キテ初代戸長トシテ三原爲壽氏就任、専ラ村治ニ盡瘁、翌三十一年四月ニハ雨龍小學校（現雨龍校）ノ創立ヲ見ルナド漸ク新興開進ノ緒ニ就ケリ。

明治三十二年七月北方惠岱別川以北ヲ割キテ北龍村ヲ分割ス茲ニ東西八里、南北二里ニ亘ル現村地域ヲ確立セリ。越テ同三十三年本村守護神タル雨龍神社創立ノ議起リ、翌三十四年許可村治一切ハ本神社ヲ中心トシテ進ミ民心全ク統一敬神崇祖、憂國、愛村ノ赤心亦涵養セラレタリ。而シテ同三十三年八月ニ於テハ雨龍村農會ノ創立アリ從來ノ粗放農業ニ對シ百方指導停後產業雨龍村ノ進展ニ寄與スルトコロ大ナルモノアリ。更ニ他面之ヲ教育ニ於テハ同三十四年九月雨龍小學校（現雨龍橋校）同三十七年四月潤ノ津校、同三十八年四月川上校ノ開校ヲ見、村治百般整々乎トシテ興隆ノ氣運ニ向ヘリ。

斯クテ大正四年四月二級町村制ノ施行セララル、ヤ過去十有九年ニ亘ル舊戸長制ヨリ一躍之ヲ交通ニ產業ニ教育ニ著シキ躍進ノ跡ヲ示シ自治体トシテ眞面目ヲ發揮シツ、戸數九百餘、人口四千餘ヲ算スルニ至レリ。

此ノ間村勢ノ進展ト共ニ他町村トノ交渉、交通、運輸ノ要求漸ク繁微深刻ヲ加ヘ來レルニ因リ大正六年十月現札沼線鐵道敷設ノ聲起リ之ト共ニ石狩川右岸町村民ノ輿論亦高マリ昭和二年十月北方第一區起工、昭和六年十月其ノ北部起點驛タル石狩沼田、下徳富驛間ノ一部開通ヲ見、雨龍原野將來ノ發展ヲ約束セララル、ニ至レリ。

而シテ大正九年四月道路法ノ制定セラレ本村内里道作道ハ夫々村道ニ認定セラレ此ノ延長實ニ二十五里十八町ニ達シ殆ント自働車ノ馳驅セザルナク前記鐵道ノ開通ト共ニ本村交通上一新紀元ヲ劃シ昭和九年十月ニハ豫テヨリ續工中ノ札沼線中下徳富、浦臼間同十年十月ニハ札幌驛ニ至ル全線實ニ百一十軒四分全通シ之ヲ南シテハ遠ク函館、稚内本線及函館、小樽港トノ連絡之レヲ北ニシテハ留萌、増毛港トノ提携等一般交通ノ利益福祉ハ素ヨリ物資ノ移出入ニ裨益貢獻スルトコロ大ナルモノアリ。

蓋シ本線ノ全通ハ本村發展上當ニ畫龍ノ睛ヲ点シタルモノト謂フベク其ノ將來ハ利目シテ俟ツベキモノアルヲ信ジテ疑ハズ。

第四項 利用別耕作地分配状況

部落別	農家戸数	田	畑	計	一戸當平均
第一區	43	1,465	287	1,752	36
第二區	95	3,068	1,003	4,061	42
第三區	55	2,037	284	2,321	42
第四區	66	2,142	223	2,365	35
第五區	66	2,227	630	3,078	46
第六區	52	1,836	320	2,166	42
第七區	54	2,333	364	2,697	49
第八區	46	1,893	492	2,385	52
第九區	49	1,367	564	1,951	39
第十區	68	893	2,137	3,030	44
第十一區	7	54	273	327	47
第十二區	55	1,946	1,313	3,259	59
第十三區	12	79	285	364	30
市街區	14	424	103	527	37
計	687	21,774	8,493	30,273	44

第五項 人口及戸数

本村總戸数ハ358戸ニシテ内農家戸数687戸、商業關係戸数112戸其ノ他169戸ニテ土地ノ現状ヨリシテ未ダ餘地アルモノトス。

(1) 本村ノ人口

年次	戸数	人口		一戸當
		男	女	
昭和九年現在	999	3,063	2,926	6.2

(2) 農業戸数ヨリ見タル人口

年次	戸数	人口		一戸當
		男	女	
昭和九年現在	687	2,329	2,145	6.5

第六項 利用別土地

年次	利用別						計
	宅地	田	畑	山林	原野	計	
昭和九年現在	5,051	21,774	8,499	12,578	26,438	74,740	

第二章

第一項 經濟更生計畫樹立沿革

昭和九年三月七日雨龍尋常高等小學校ニ於テ、經濟更生計畫樹立趣旨普及講演會ヲ開催、同七月二十日委員設置ノ協議會ヲ催シ委員選定及委員規定制定計畫實施ノ宣言決議ヲ爲シ、十月三日雨龍尋常高等小學校ニ第一回委員會ヲ召集基本調査並ニ「我が家ノ五ヶ年計畫」樹立様式ヲ定メ各項目ヲ決定シ、十一月十日更ニ基本調査委員會ヲ召集基本調査趣意訓練會ヲ開キ同十一月十五日ヨリ二日間ニ亘リ各村内農事實行組合ニ協議會ヲ開催之ガ趣旨ヲ一般農家ニ普及シ、同十一月十八日ヨリ基本調査ニ着手昭和九年十二月之レガ調査終了ヲ告ケ其ノ內容檢討本計畫ノ大綱ヲ立案更ニ委員會ヲ召集審議ノ上本計畫ノ樹立ヲ見ルニ至リタリ。而シテ調査集計ニ要シタル延人員二百餘名、計畫大綱樹立ニ要シタル延人員三百餘名、委員會開催ノ延回数十五回(小委員會共)ヲ要シタリ。

日	時	場	要	要	要
三	月	七	日	雨龍尋常高等小學校	經濟更生計畫樹立趣旨普及講演會
七	月	二	日	雨龍尋常高等小學校	委員設置ノ協議會
十	月	十	日	雨龍尋常高等小學校	基本調査委員會第一回會議
十一	月	十五	日	各村内農事實行組合	基本調査趣意訓練會
十一月	二	日	間	各村内農事實行組合	基本調査ニ亘リ協議會ヲ開催ス
十一月	十八	日	ヨリ	各村内農事實行組合	基本調査ニ着手ス
十二月	-	-	-	-	-
-	-	-	-	-	-

本調査報告書ハ、昭和九年三月七日雨龍尋常高等小學校ニ於テ、經濟更生計畫樹立趣旨普及講演會ヲ開催シ、委員設置ノ協議會ヲ開催シ、委員選定及委員規定制定計畫實施ノ宣言決議ヲ爲シ、十月三日雨龍尋常高等小學校ニ第一回委員會ヲ召集基本調査並ニ「我が家ノ五ヶ年計畫」樹立様式ヲ定メ各項目ヲ決定シ、十一月十日更ニ基本調査委員會ヲ召集基本調査趣意訓練會ヲ開キ同十一月十五日ヨリ二日間ニ亘リ各村内農事實行組合ニ協議會ヲ開催之ガ趣旨ヲ一般農家ニ普及シ、同十一月十八日ヨリ基本調査ニ着手昭和九年十二月之レガ調査終了ヲ告ケ其ノ內容檢討本計畫ノ大綱ヲ立案更ニ委員會ヲ召集審議ノ上本計畫ノ樹立ヲ見ルニ至リタリ。而シテ調査集計ニ要シタル延人員二百餘名、計畫大綱樹立ニ要シタル延人員三百餘名、委員會開催ノ延回数十五回(小委員會共)ヲ要シタリ。

第三章 基本調査

第一項 基本調査の結果ニ依ル農業状況

本村経済更生計畫ノ基礎ヲ確立セシメガ爲メ農家ノ農業經營状況ノ調査ヲ行ヒ 各實行組合毎ニ之ヲ集計ヲ爲シタルニ別表ノ通り。

項目 組合名	戸数	人口	従業者 人数	経 営 土 地			乗馬	牛	小畜畜	畜 鳥	農 業 農 家		支 出		家 計 貯 蓄	債 借 金		
				田	雑	其他					農 業 収入	農 業 費用	農業所得	家計費				
1 區第 1	23	144	85	520	123	—	16	—	3	70	28,677	14,208	14,469	15,624	—	1,155	3,349	15,369
1 區第 2	25	163	89	915	161	202	39	—	21	145	40,501	15,997	24,504	18,887	+	5,617	6,294	37,222
2 區第 1	25	138	104	859	153	229	29	—	2	116	40,820	39,235	1,584	17,957	—	16,383	5,906	54,361
2 區第 2	25	175	92	919	194	178	34	—	5	84	46,332	26,875	19,457	18,145	+	1,311	4,190	88,303
2 區第 3	50	198	116	770	501	244	29	—	8	156	50,501	22,448	28,054	18,928	+	9,125	2,594	18,171
2 區第 4	14	93	49	504	95	165	17	6	12	35	23,426	13,989	9,057	10,619	—	1,162	1,308	30,469
3 區第 1	19	110	59	612	67	82	20	—	17	63	26,357	10,330	16,027	12,954	+	3,083	4,502	17,161
3 區第 2	17	102	50	585	51	131	20	—	3	50	24,724	12,452	12,272	10,145	+	2,127	4,692	12,887
3 區第 3	19	146	94	870	136	78	25	—	13	171	41,394	16,940	24,444	15,565	+	8,979	4,811	26,300
4 區第 1	20	199	77	654	89	41	21	1	3	21	40,102	16,446	23,656	16,021	+	8,635	2,725	30,753
4 區第 2	27	168	88	977	52	12	34	—	11	115	40,020	16,125	23,895	16,151	+	7,774	360	52,572
4 區第 3	19	118	66	511	82	7	18	—	23	19	23,054	8,492	14,562	11,853	+	3,009	1,204	37,000
5 區第 1	13	78	41	426	30	5	15	—	9	88	18,750	6,801	11,949	9,138	+	2,751	121	12,745
5 區第 2	19	137	73	655	168	20	27	5	6	9	31,809	12,026	19,204	13,036	+	6,169	5,773	25,733
5 區第 3	19	135	75	597	207	17	32	—	7	43	32,029	14,650	17,375	11,717	+	5,698	546	17,825
5 區第 4	15	121	63	559	445	120	22	—	7	43	39,080	8,355	30,715	13,000	+	17,715	603	17,011
6 區第 1	23	125	63	895	184	50	45	6	6	387	40,705	19,519	21,186	10,385	+	10,801	3,107	32,576
6 區第 2	24	168	94	951	146	25	27	—	—	63	41,389	18,249	23,140	17,353	+	5,787	2,265	86,294
7 區第 1	23	165	107	635	167	21	21	—	1	127	40,735	13,419	19,534	19,300	+	234	1,457	35,463
7 區第 2	31	183	110	1,467	187	31	57	3	9	470	70,105	21,384	48,709	24,111	+	24,598	3,070	34,437
8 區第 1	12	80	42	374	84	33	20	—	20	20	18,946	6,944	12,702	7,221	+	5,292	1,379	10,882
8 區第 2	14	81	50	405	296	99	15	16	19	35	27,034	8,878	18,216	8,500	+	9,096	303	25,653
8 區第 3	10	70	45	538	99	57	15	—	11	134	25,355	13,419	12,937	9,221	+	3,616	8,598	29,518
8 區第 4	10	79	48	575	47	19	28	—	8	104	24,153	9,070	15,083	10,088	+	4,995	154	98,980
9 區	49	315	189	1,357	594	232	56	—	47	212	75,361	29,235	46,036	32,473	+	13,623	994	71,108
10 區第 1	23	124	76	405	1,121	430	38	3	95	371	57,795	8,550	49,205	11,058	+	38,148	2,218	20,788
10 區第 2	15	104	55	298	460	362	22	—	27	148	33,157	4,185	26,972	8,618	+	18,354	4,332	23,744
10 區第 3	13	84	44	169	281	145	15	—	17	166	18,774	4,608	14,164	7,082	+	7,082	714	6,888
10 區第 4	17	93	65	51	275	109	8	—	13	28	12,559	3,303	9,256	11,253	—	1,997	1,394	13,912
11 區	7	58	28	54	273	217	9	—	14	23	12,875	12,766	9,109	4,772	+	4,357	2,493	23,080
12 區第 1	21	118	72	553	150	8	20	—	7	75	26,903	12,313	14,490	13,660	+	820	2,704	15,743
12 區第 2	18	151	85	694	350	17	25	1	24	210	37,552	12,050	25,522	12,743	+	12,779	2,471	29,935
12 區第 3	16	79	48	20	835	17	38	—	50	197	61,807	13,431	48,376	8,388	+	39,978	18	2,300
13 區	12	81	49	79	235	950	12	—	8	50	13,730	1,036	12,694	5,533	+	7,161	188	1,935
市街區	14	100	51	424	103	53	16	—	8	55	20,720	12,791	7,929	9,554	—	1,125	860	20,073
合 計	637	4,474	2,549	21,011	8,499	4,503	34,013	891	41	514	4,100	120,6107	478,183	727,924	459,833	+ 245,709	87,572	1,077,822
																- 22,322		

(2) 主要調查 (戶數調) (戶)

項目 組合名	戶數	作		小		作		小		作		計	
		自 知	他 知	自 知	他 知	自 知	他 知	自 知	他 知	自 知	他 知		
1 區第 1	23	4	—	4	—	16	—	23	—	—	—	—	—
1 區第 2	25	4	—	3	—	18	—	25	—	—	—	—	—
2 區第 1	25	10	—	1	—	14	—	25	—	—	—	—	—
2 區第 2	26	14	—	2	—	10	—	26	—	—	—	—	—
2 區第 3	30	7	—	2	1	20	—	29	—	—	—	—	—
2 區第 4	14	1	—	4	—	8	—	13	—	—	—	—	—
3 區第 1	19	—	—	3	—	16	—	19	—	—	—	—	—
3 區第 2	17	—	—	—	—	17	—	17	—	—	—	—	—
3 區第 3	19	2	—	7	—	10	—	19	—	—	—	—	—
4 區第 1	20	9	—	—	—	11	—	20	—	—	—	—	—
4 區第 2	27	4	—	3	—	20	—	27	—	—	—	—	—
4 區第 3	19	4	—	1	—	14	—	19	—	—	—	—	—
5 區第 1	13	4	—	—	—	9	—	13	—	—	—	—	—
5 區第 2	19	4	—	—	—	15	—	19	—	—	—	—	—
5 區第 3	19	1	—	—	—	18	—	19	—	—	—	—	—
5 區第 4	15	—	—	7	—	8	—	15	—	—	—	—	—
6 區第 1	23	15	—	1	—	11	—	27	—	—	—	—	—
6 區第 2	24	17	—	3	—	4	—	24	—	—	—	—	—
7 區第 1	25	20	—	—	—	3	—	23	—	—	—	—	—
7 區第 2	31	25	—	1	—	5	—	31	—	—	—	—	—
8 區第 1	12	—	—	—	—	12	—	12	—	—	—	—	—
8 區第 2	14	3	—	2	—	5	—	10	—	—	—	—	—
8 區第 3	10	1	—	4	—	4	—	10	—	—	—	—	—
8 區第 4	10	5	—	1	—	4	—	10	—	—	—	—	—
9 區	49	18	—	6	—	17	—	36	—	—	—	—	—
10 區第 1	23	—	—	4	—	4	—	8	—	—	—	—	—
10 區第 2	15	1	—	2	—	4	—	5	—	—	—	—	—
10 區第 3	13	3	—	7	—	—	—	4	—	—	—	—	—
10 區第 4	17	—	—	2	—	4	—	4	—	—	—	—	—
11 區	7	—	—	—	—	—	—	1	—	—	—	—	—
12 區第 1	21	5	—	4	—	1	—	21	—	—	—	—	—
12 區第 2	18	10	—	1	—	2	—	16	—	—	—	—	—
12 區第 3	16	—	—	1	—	—	—	—	—	—	—	—	—
13 區	12	—	—	11	—	—	—	—	—	—	—	—	—
市街區	14	3	—	—	—	9	—	14	—	—	—	—	—
合計	687	193	45	62	11	323	47	594	103	—	—	—	—

第一區 管轄範圍及人口

第二區 管轄範圍及人口

第三區 管轄範圍及人口

第四章 更生計畫實施綱領

第一項 農村精神ノ振作

崇高純真ナル皇國ノ農業信念ニ立脚シ自主更生ニ舉村一致、郷土建設ヲ目標トシ農業精神ノ振作高調ヲ期ス。

第二項 郷土産業教育ノ普及

男女青年ニ郷土ノ産業ヲ普及シ農業教育ノ振興ニ努メ以テ農村ノ進展ヲ期ス。

第三項 和協統制

本計畫遂行ノ基幹要素トモ言フベキ各種團體ノ和協統制ヲ圖リ、而シテ實行組合ヲ中心トシ全農家約七百共同一致、計畫實現ヲ期ス。

第四項 農事實行組合ノ活動

計畫遂行ハ實行組合ノ活動ニ俟ツベキ處大ナルヲ以テ主力ヲ盡シ之ガ活動促進ニ努メ本計畫遂行ノ萬全ヲ期スベキモノトス。

第五章 農業經營合理化計畫

第一項 農業經營組織ノ改善

組織改善ニ對スル綜合的目標

本村農業經營組織ハ幾多改善ノ要アルト雖モ今後左記二点ニ重点ヲ置キ改善セントス。

(1) 經營組織ノ多角化

養畜ノ増加特ニ牛及小家畜ノ増加ニ依ル生産收入ノ増加ト之ニ附隨スル自給肥料ノ増産並ニ自家生活上欠クベカラザル生計用品ノ原料ノ自給擴大ヲ爲スモトス。

畜牛ノ増加方法

- (イ) 空知畜産組合ノ奨勵計畫ニ順應シ資金ノ融通及補助ヲ得テ極力増殖ヲ計ルノ外、農事實行組合ニ牝牛(乳牛)購入ヲ勸奨シ此場合産業組合ヨリ資金ノ融通(三ヶ年賦)ヲ受クルモトス。
- (ロ) 集乳所ハ現在一ヶ所アルヲ以テ本年計畫中ニハ特ニ増設ヲ爲サハル見込ナリ。

(2) 經營組織ノ集約化

地力維持増進、土地改良、耕種法ノ改善ヲ基幹トシ段當收量ノ増加並ニ生産費ノ節減ヲ計ルモトス。

以上ノ二方面ヲ綜合シ家族勞力ノ農業利用ヲ増大シ所謂年内ヲ通シ勞働ノ均衡ヲ計リ之レガ實施ニハ可成的農業簿記ヲ記載シ經營設計ヲ爲シ農業經營知識能力ノ向上訓練ヲ期スルノ要アリ。

第二項 農業經營組織改善標準

(1) 經營者

項目 組名	家族從業者 (人)													雇人 (人)						
	月 數	現況				五ヶ年後ノ目標	五ヶ年計畫					現況	五ヶ年後ノ目標							
		全体	一月當	全体	一月當		九年	十年	十一年	十二年	十三年		全体	一月當	全体	一月當	九年	十年	十一年	十二年
1區第1	25	85	3.7	85.0	3.7	85	85	85	85	85	85	245	16.5	—	—	245	180	120	60	—
1區第2	25	89	3.6	102.7	4.1	89	92	95	98	99	102.7	435	19.4	18.7	0.7	435	363	235	105	18.7
2區第1	25	104	4.2	104.0	4.2	104	104	104	104	104	104	728	28.0	—	—	728	544	354	154	—
2區第2	25	92	3.5	105.7	4.0	92	95	98	98	1010	105.7	674	25.9	13.7	0.5	674	514	364	164	13.7
2區第3	20	116	3.8	116.0	3.8	116	116	116	116	116	116.0	905	30.1	—	—	905	705	485	205	—
2區第4	14	49	3.5	57.0	0.4	49	51	53	55	55	57.0	230	27.0	8.0	0.5	230	220	150	80	8.0
3區第1	18	59	3.1	65.0	3.5	59	60.7	62.4	64.1	64.1	65.0	40	2.1	7.0	0.4	40	30	20	15	7.0
3區第2	17	50	2.9	62.0	4.0	50	53	56	59	59	62.0	225	13.0	12	0.7	225	205	155	105	12
3區第3	19	94	5.0	94.0	5.0	94	94	94	94	94	94.0	404	21.0	—	—	404	304	200	104	—
4區第1	20	77	3.8	77.0	3.8	77	77	77	77	77	77.0	301	15.0	—	—	301	231	165	81	—
4區第2	27	88	3.5	101.0	4.7	88	91	94	97	97	101.0	—	—	13	0.5	—	3	6	9	13
4區第3	19	66	3.8	66.0	3.8	66	66	66	66	66	66.0	170	8.9	—	—	170	130	50	50	—
5區第1	13	41	3.2	41.0	3.2	41	41	41	41	41	41.0	250	24.5	—	—	250	220	155	65	—
5區第2	19	73	3.8	77.3	4.7	73	74	75	76	76	77.3	700	36.8	43	—	700	530	380	150.7	43
5區第3	19	75	3.9	75.0	3.9	75	75	75	75	75	75.0	165	85.8	—	—	165	125	80	40	—
5區第4	15	63	4.2	87.0	5.8	63	69	75	81	81	87.0	250	16.0	24	1.5	250	194	139	55	24
6區第1	28	68	2.4	101.0	5.5	68	76.3	84.6	92.9	92.9	101.0	615	22.0	35	1.3	615	495	315	130	35
6區第2	24	94	3.6	105.3	4.4	94	96.8	99.6	102.4	102.4	105.3	276	11.5	12	0.5	276	211	146	68	12
7區第1	23	107	4.7	107.0	4.7	107	107	107	107	107	107.0	2,867	124.7	—	—	2,867	2,157	1,457	707	—
7區第2	31	110	3.5	159.8	5.1	110	122	134	146	146	159.8	2,944	94.9	50	1.6	2,944	2,134	1,534	700	50
8區第1	12	42	3.5	42.0	3.5	42	42	42	42	42	42.0	70	5.8	—	—	70	50	35	25	—
8區第2	14	50	3.6	59.2	4.2	50	52.3	54.6	56.9	56.9	59.2	496	35.4	10	0.7	496	392	238	114	10
8區第3	10	46	4.6	60.0	6.0	46	49.5	53.0	56.5	56.5	60.0	2,039	239.0	14	1.4	2,039	1,529	1,019	509	14
8區第4	10	48	4.8	60.8	6.0	48	51.1	44.2	57.3	57.3	60.8	490	49.0	22	2.2	490	368	146	116	22
9區	49	189	3.9	189.0	3.9	189	189	189	189	189	189.0	1,253	25.6	—	—	1,253	930	540	240	—
10區第1	23	76	3.3	119.9	5.1	75	85.7	96.4	107.1	118.9	119.9	188	81.6	4.2	0.2	188	141	95	70	4.3
10區第2	15	55	3.6	59.0	3.9	55	56	57	56	59.0	40	2.6	4.0	0.3	40	30	25	18	4.0	
10區第3	13	44	3.4	44.0	3.4	44	44	44	44	44	44.0	30	2.2	—	—	30	23	18	8	—
10區第4	17	66	3.9	66.0	3.9	66	66	66	66	66.0	79	6.5	—	—	79	55	41	11	—	
11區	7	23	4.0	23.0	4.0	23	23	23	23	23.0	—	—	—	—	—	—	—	—	—	—
12區第1	21	72	3.4	72.0	3.4	72	72	72	72	72	72.0	179	8.5	—	—	179	139	97	50	—
12區第2	18	85	4.7	85.0	4.7	85	85	85	85	85	85.0	683	37.9	—	—	683	533	363	113	—
12區第3	16	48	3.0	61.9	3.6	48	51.5	55.0	58.5	61.9	61.9	—	—	14	0.9	—	3	7	10	14
13區	12	49	4.0	49.0	4.0	49	48	49	49	49.0	49.0	—	—	—	—	—	—	—	—	—
合計	687	2,549	3.7	2,835.6	4.1	2,549	2,617.9	2,687.8	2,705.5	2,835.6	2,835.6	18,503	26.9	304.7	0.4	18,503	139,220	9,366	4,499.7	304.7

- 備考
1. 従業者人員ノ實人員ヲ雇人員ノ延人員ヲ以テ表示ス。
 2. 耕地經營ノ田1町歩當1人如1町歩當7分ヲ目標トス。
 3. 従業者現況2,549人ニ對シ五ヶ年後ノ目標2,835.6人ニシテ即チ286人ヲ増加就働セシメテ雇人ノ極度ニ減ズルモノトス。

(3) 經營地

項目 組合名	宅 (区)						原野 (区)											
	現況		五ヶ年後ノ目標		五ヶ年計		現況		五ヶ年後ノ目標		五ヶ年計							
	戸数	一戸當	戸數	一戸當	九年	十年	十一年	十二年	十三年	戸數	一戸當	戸數	一戸當	九年	十年	十一年	十二年	十三年
1區第1	29	6.9	0.3	34.5	1.5	6.9	6.9	13.8	20.7	34.5	29.0	0.1	—	29.0	20.0	15.0	10.0	—
1區第2	29	3.0	0.3	50.0	2.0	8.0	20.0	30.0	40.0	50.0	—	—	—	—	—	—	—	—
2區第1	29	14.8	0.6	50.0	2.0	14.8	24.8	33.8	44.8	50.0	18.8	0.7	—	18.8	12.0	10.0	7.0	—
2區第2	29	20.3	0.8	50.0	2.0	20.3	27.3	34.3	41.3	52.0	70.0	2.7	—	70.0	52.5	36.0	17.5	—
2區第3	30	20.8	0.7	60.0	2.0	20.8	29.8	38.8	50.8	60.0	120.0	4.3	—	120.0	97.5	65.0	32.5	—
2區第4	14	9.6	0.7	20.0	2.0	9.6	13.6	17.6	24.6	28.0	26.0	1.8	—	26.0	25.0	18.8	6.4	—
3區第1	19	22.1	1.2	38.0	2.0	22.1	26.1	30.1	34.1	38.0	—	—	—	—	—	—	—	—
3區第2	17	13.3	0.8	34.0	2.0	13.3	18.7	23.3	28.3	34.0	11.0	6.6	—	11.0	83.3	55.6	27.9	—
3區第3	19	22.4	1.2	38.0	2.0	22.4	25.9	29.4	33.4	38.0	11.0	0.6	—	11.0	8.3	5.6	2.9	—
4區第1	20	7.5	7.4	40.0	2.0	7.5	15.5	23.5	31.5	40.0	12.0	1.1	—	12.0	12.0	—	—	—
4區第2	27	8.7	0.3	54.0	2.0	8.7	19.7	30.7	41.7	54.0	3.2	0.1	—	3.2	3.2	—	—	—
4區第3	19	6.8	0.4	38.0	2.0	6.8	13.8	20.8	30.8	38.0	—	—	—	—	—	—	—	—
5區第1	13	4.8	0.4	26.0	2.0	4.8	9.8	14.8	19.8	26.0	—	—	—	—	—	—	—	—
5區第2	19	5.3	0.3	38.0	2.0	5.3	13.3	21.3	29.3	36.0	—	—	—	—	—	—	—	—
5區第3	19	7.0	0.4	28.0	2.0	7.0	14.0	21.0	29.0	38.0	—	—	—	—	—	—	—	—
5區第4	15	6.0	0.3	30.0	2.0	6.0	11.0	17.0	23.0	30.0	—	—	—	—	—	—	—	—
6區第1	28	25.9	0.8	56.0	2.0	25.9	33.4	40.9	49.4	56.0	—	—	—	—	—	—	—	—
6區第2	24	24.6	1.3	48.0	2.0	24.6	30.1	36.6	41.1	48.0	—	—	—	—	—	—	—	—
7區第1	23	20.5	0.9	46.0	8.0	20.5	26.5	32.5	38.5	46.0	—	—	—	—	—	—	—	—
7區第2	31	30.5	1.0	62.0	2.0	30.5	38.0	45.5	53.0	62.0	—	—	—	—	—	—	—	—
8區第1	12	5.7	0.9	28.0	1.5	5.7	8.7	11.7	14.7	18.0	10.0	0.8	—	10.0	10.0	—	—	—
8區第2	14	6.4	0.5	21.0	1.5	6.4	9.4	12.4	15.4	21.0	33.9	2.4	—	33.9	25.4	13.9	8.4	—
8區第3	10	3.7	0.4	20.0	2.0	3.7	7.7	11.7	15.7	20.0	—	—	—	—	—	—	—	—
8區第4	10	17.6	1.8	17.6	1.8	17.6	17.6	17.6	17.6	17.6	1.0	—	—	1.0	1.0	—	—	—
9區	49	49.3	1.0	73.5	1.8	49.3	55.3	61.3	67.3	73.5	102.7	2.6	—	102.7	77.1	51.5	25.9	—
10區第1	23	25.4	1.1	46.0	2.0	25.4	30.4	36.4	40.4	46.0	253.5	15.8	—	253.5	273.5	183.5	93.5	—
10區第2	15	16.2	1.1	30.0	2.0	16.2	19.2	22.2	26.2	30.0	209.2	23.0	—	209.2	229.0	153.0	28.0	—
10區第3	13	14.1	1.1	26.0	2.0	14.1	17.1	20.1	23.1	26.0	80.0	6.4	—	80.0	90.0	40.0	—	—
10區第4	17	17.0	1.0	34.0	2.0	17.0	21.0	26.0	29.0	34.0	92.0	5.4	—	92.0	69.0	46.0	23.0	—
11區	7	3.4	0.5	14.0	2.0	3.4	5.4	7.4	9.4	14.0	4.1	0.6	—	4.1	4.1	—	—	—
12區第1	21	7.8	0.4	21.0	1.0	7.8	10.8	13.8	16.8	21.0	—	—	—	—	—	—	—	—
12區第2	18	9.3	0.5	18.0	1.0	9.3	11.3	13.3	15.3	18.0	—	—	—	—	—	—	—	—
12區第3	16	16.8	1.0	16.8	1.0	16.8	16.8	16.8	16.8	16.8	—	—	—	—	—	—	—	—
13區	12	23.7	2.2	76.7	2.2	23.7	23.7	23.7	23.7	23.7	923.4	83.9	—	923.4	913.4	503.4	893.4	883.4
市街區	14	7.8	0.6	14.0	1.0	7.8	9.3	10.8	12.3	14.0	—	—	—	—	—	—	—	—
合計	687	512.0	0.7	1,257.1	2.0	512.0	694.9	862.9	1,048.8	1,257.1	2,460	3.7	—	883.4	1,772.6	1,568.1	1,755.0	883.4

備考

1. 本村ハ宅地少キヲ以テ水田地帯ヲ設シ宅地増加セシムルモノトス。
2. 原野ハ上記ニ依リ順次畑又ハ田及薪炭林ニ變換セシムルモノトス。

(4) 經營地

項目 組合名	山林 (反)												牧場 (反)						
	戸数	現況		五ヶ年後ノ目標		九年	十年	十一年計	十二年	十三年	現況	五ヶ年後ノ目標		九年	十年	十一年計	十二年	十三年	
		全体	一戸當	全体	一戸當							全体	一戸當						全体
1區第1	23	-	-	-	-	-	-	-	-	-	-	-	-	-	-	-	-	-	-
1區第2	25	-	-	250.0	10.0	-	-	65.0	130.0	195.0	200.0	-	-	-	-	-	-	-	-
2區第1	25	214.0	8.5	214.0	8.5	214.0	214.0	214.0	214.0	214.0	214.0	-	-	-	-	-	-	-	-
2區第2	25	284.0	3.3	284.0	10.9	214.0	231.5	249.0	235.5	284.0	284.0	3.0	-	3.0	-	3.0	-	3.0	3.0
2區第3	20	93.0	3.1	223.0	7.4	93.0	125.5	153.0	190.5	223.0	223.0	-	-	-	-	-	-	-	-
2區第4	14	130.0	9.2	130.0	9.2	130.0	130.0	130.0	130.0	130.0	130.0	-	-	-	-	-	-	-	-
3區第1	19	60.0	3.1	10.0	3.1	60.0	60.0	60.0	60.0	60.0	60.0	-	-	-	-	-	-	-	-
3區第2	17	7.0	0.4	118.0	6.9	7.0	34.7	62.4	90.1	118.0	118.0	-	-	-	-	-	-	-	-
3區第3	19	44.8	2.3	55.8	2.9	44.8	47.5	50.2	52.9	55.8	55.8	-	-	-	-	-	-	-	-
4區第1	20	11.2	0.5	11.2	0.6	11.2	11.2	11.2	11.2	11.2	11.2	-	-	-	-	-	-	-	-
4區第2	27	-	-	-	-	-	-	-	-	-	-	-	-	-	-	-	-	-	-
4區第3	19	-	-	-	-	-	-	-	-	-	-	-	-	-	-	-	-	-	-
5區第1	13	-	-	-	-	-	-	-	-	-	-	-	-	-	-	-	-	-	-
5區第2	19	15.0	0.8	15.0	0.9	15.0	15.0	15.0	15.0	15.0	15.0	-	-	-	-	-	-	-	-
5區第3	15	10.0	0.5	10.0	0.5	10.0	10.0	10.0	10.0	10.0	10.0	-	-	-	-	-	-	-	-
5區第4	15	115.0	7.9	115.0	7.6	115.0	115.0	115.0	115.0	115.0	115.0	-	-	-	-	-	-	-	-
6區第1	23	-	-	-	-	-	-	-	-	-	-	-	-	-	-	-	-	-	-
6區第2	24	-	-	-	-	-	-	-	-	-	-	-	-	-	-	-	-	-	-
7區第1	23	-	-	-	-	-	-	-	-	-	-	-	-	-	-	-	-	-	-
7區第2	31	-	-	-	-	-	-	-	-	-	-	-	-	-	-	-	-	-	-
8區第1	12	16.0	1.3	16.0	1.3	16.0	16.0	1.00	16.0	16.0	16.0	1.0	-	1.0	-	1.0	-	1.0	1.0
8區第2	14	53.5	4.1	70.5	5.0	53.5	61.5	64.5	67.5	70.5	70.5	-	-	-	-	-	-	-	-
8區第3	10	53.0	5.3	53.0	5.3	53.0	53.0	53.0	53.0	53.0	53.0	-	-	-	-	-	-	-	-
8區第4	10	-	-	-	-	-	-	-	-	-	-	-	-	-	-	-	-	-	-
9區	49	51.0	1.4	51.0	1.4	51.0	51.0	51.0	51.0	51.0	51.0	79.0	1.6	79.0	1.6	79.0	1.6	79.0	79.0
10區第1	23	41.5	1.8	41.5	1.8	41.5	41.5	41.5	41.5	41.5	41.5	-	-	-	-	-	-	-	-
10區第2	15	63.8	4.2	63.8	4.2	63.8	63.8	63.8	63.8	63.8	63.8	3.0	-	3.0	-	3.0	-	3.0	3.0
10區第3	13	41.0	3.1	41.0	3.1	41.0	41.0	41.0	41.0	41.0	41.0	10.0	0.7	10.0	0.7	10.0	0.7	10.0	10.0
10區第4	17	-	-	-	-	-	-	-	-	-	-	-	-	-	-	-	-	-	-
11區	7	209.8	29.9	213.9	30.5	209.8	213.9	213.9	213.9	213.9	213.9	-	-	-	-	-	-	-	-
12區第1	21	-	-	-	-	-	-	-	-	-	-	-	-	-	-	-	-	-	-
12區第2	18	3.0	0.2	-	-	3.0	-	-	-	-	-	-	-	-	-	-	-	-	-
12區第3	16	-	-	-	-	-	-	-	-	-	-	-	-	-	-	-	-	-	-
13區	12	-	-	-	-	-	-	-	-	-	-	-	-	-	-	-	-	-	-
市街區	14	25.0	1.7	25.0	1.7	25.0	25.0	25.0	25.0	25.0	25.0	-	-	-	-	-	-	-	-
合計	637	1348.2	1.9	2071.7	3.1	1348.2	1625.6	1774.5	1922.9	2071.7	2071.7	96.6	0.1	96.0	0.1	96.0	0.1	96.0	96.0

備考 山林及び牧場ノ現況ニ依リ大体進ムモノトス。

(5) 家

畜

項目 組合名	馬 (種牡)													馬 (牝)					合計 一月當 五ヶ年總	
	戸數	現 況	五ヶ年 計	九 年	十 年	十一年	十二年	十三年	現 況	五ヶ年 計	九 年	十 年	十一年	十二年	十三年					
1區第1	23	15	0.7	23	10	15	15	17	20	23	1	—	5	0.2	1	1	3	4	5	0.7
1區第2	25	30	1.2	30	12	30	30	30	30	30	9	0.4	9	0.4	9	9	9	9	9	1.6
2區第1	25	29	1.2	29	12	29	29	29	24	29	—	—	5	0.2	—	2	2	3	5	1.2
2區第2	26	30	1.2	30	12	30	30	30	30	30	4	0.1	4	0.1	4	4	4	4	4	1.3
2區第3	30	24	0.8	30	10	24	24	26	28	30	5	0.2	5	0.2	5	5	5	5	5	1.0
2區第4	14	16	1.2	16	12	16	16	16	16	16	1	—	3	0.2	1	1	1	2	3	1.2
3區第1	19	19	1.0	19	10	19	19	19	19	19	1	—	4	0.2	1	1	2	3	4	1.1
3區第2	17	18	1.1	18	11	18	18	18	18	18	2	0.1	2	0.1	2	2	2	2	2	1.2
3區第3	19	18	1.1	18	11	18	18	18	18	18	4	0.2	4	0.2	4	4	4	4	4	1.3
4區第1	20	20	1.0	20	10	20	20	20	20	20	1	—	3	0.1	1	1	2	2	3	1.1
4區第2	27	31	1.3	31	13	31	31	31	31	31	3	0.1	3	0.1	3	3	3	3	3	1.4
4區第3	19	17	0.9	19	10	17	17	17	17	19	1	—	3	0.1	1	1	2	3	3	0.9
5區第1	13	9	0.6	9	0.8	9	9	9	9	9	6	0.4	6	0.4	6	6	6	6	6	1.2
5區第2	19	19	1.0	19	10	19	19	19	19	19	8	0.4	8	0.4	8	8	8	8	8	1.4
5區第3	19	19	1.0	19	10	19	19	19	19	19	8	0.4	8	0.4	8	8	8	8	8	1.7
5區第4	15	16	1.0	16	10	16	16	16	16	16	6	0.4	6	0.4	6	6	6	6	6	1.4
6區第1	23	26	0.9	23	0.9	23	23	26	26	28	19	0.6	19	0.6	19	19	19	19	19	1.5
6區第2	24	27	1.1	27	1.1	27	27	27	27	27	—	—	6	0.3	—	—	3	5	6	1.1
7區第1	23	22	0.9	23	0.9	22	22	22	22	25	4	0.2	4	0.2	4	4	4	4	4	1.1
7區第2	31	44	1.4	44	1.4	44	44	44	44	44	13	0.3	13	0.3	13	13	13	13	13	1.7
8區第1	12	18	1.6	18	1.0	18	18	18	18	18	2	0.1	5	0.4	2	2	3	4	5	1.7
8區第2	14	12	0.9	12	0.9	12	12	12	12	12	3	0.2	3	0.2	3	3	3	3	3	1.1
8區第3	10	12	1.2	12	1.2	12	12	12	12	12	3	0.3	3	0.3	3	3	3	3	3	1.5
8區第4	10	23	2.3	23	2.3	23	23	23	23	23	5	0.5	5	0.5	5	5	5	5	5	2.8
9區	49	51	1.0	51	1.0	51	51	51	51	51	5	0.1	5	0.1	5	5	5	5	5	1.1
10區第1	23	17	0.8	23	0.8	17	17	20	22	23	21	0.9	21	0.9	21	21	21	21	21	1.7
10區第2	15	8	0.5	15	1.0	8	8	9	10	15	14	0.9	14	0.9	14	14	14	14	14	1.4
10區第3	13	10	0.8	13	1.0	10	10	11	12	13	5	0.4	5	0.4	5	5	5	5	5	1.2
10區第4	17	4	0.2	17	1.0	4	4	10	13	17	4	0.2	4	0.2	4	4	4	4	4	0.4
11區	7	6	0.9	7	1.0	6	6	6	7	7	3	0.4	5	0.7	3	3	4	4	5	1.3
12區第1	21	16	0.8	21	1.0	16	16	20	20	21	4	0.2	4	0.2	4	4	4	4	4	1.0
12區第2	18	19	1.0	19	1.0	19	19	19	19	19	7	0.4	7	0.4	7	7	7	7	7	1.4
12區第3	16	26	1.6	26	1.6	26	26	26	26	26	12	0.8	12	0.8	12	12	12	12	12	2.4
13區	12	6	0.5	12	1.0	6	6	7	9	12	6	0.5	6	0.5	6	6	6	6	6	1.0
市町區	14	14	1.0	14	1.0	14	14	14	14	14	2	0.1	5	0.4	2	3	4	4	5	1.1
合計	687	639	1.0	761	1.1	699	699	719	734	761	192	0.3	224	0.3	192	192	209	214	224	1.3

備考

牝馬ハ大体一月當1頭、牝馬ハ其ノ五分ノ一トス。
但シ現在多過ノ分共ノ儘進ムモトス。

(6) 家 畜

項目 組合名	牛 (牝)											牛 (牝)					牛 合計			
	現 況	五ヶ年 計画	九 年	十 年	十 一 年	十 二 年	十 三 年	現 況	五ヶ年 計画	九 年	十 年	十 一 年	十 二 年	十 三 年	現 況	五ヶ 年 計				
1區第1	26	—	—	—	—	—	—	—	—	—	—	—	—	—	—	—				
1區第2	25	—	—	—	—	—	—	—	—	—	—	—	—	—	—	—				
2區第1	25	—	—	—	—	—	—	—	—	—	—	—	—	—	—	—				
2區第2	25	—	—	—	—	—	—	—	—	—	—	—	—	—	—	—				
2區第3	30	—	—	—	—	—	—	—	—	—	—	—	—	—	—	—				
2區第4	14	6	0.4	8	6	6	8	8	8	—	—	—	—	—	—	—				
3區第1	19	—	—	—	—	—	—	—	—	—	—	—	—	—	—	—				
3區第2	17	—	—	—	—	—	—	—	—	—	—	—	—	—	—	—				
3區第3	19	14	0.7	20	14	14	18	20	—	—	—	—	—	—	—	—				
4區第1	20	—	—	—	—	—	—	—	—	—	—	—	—	—	—	—				
4區第2	27	—	—	—	—	—	—	—	—	—	—	—	—	—	—	—				
4區第3	19	—	—	—	—	—	—	—	—	—	—	—	—	—	—	—				
5區第1	13	—	—	—	—	—	—	—	—	—	—	—	—	—	—	—				
5區第2	19	5	0.3	5	5	5	5	5	5	—	—	—	—	—	—	—				
5區第3	19	—	—	—	—	—	—	—	—	—	—	—	—	—	—	—				
5區第4	15	—	—	—	—	—	—	—	—	—	—	—	—	—	—	—				
6區第1	28	4	0.1	10	4	4	8	10	2	—	—	—	—	—	—	—				
6區第2	24	—	—	—	—	—	—	—	—	—	—	—	—	—	—	—				
7區第1	23	—	—	—	—	—	—	—	—	—	—	—	—	—	—	—				
7區第2	31	3	—	3	3	3	3	3	—	—	—	—	—	—	—	—				
8區第1	12	11	0.7	11	11	11	11	11	—	—	—	—	—	—	—	—				
8區第2	14	5	0.3	15	5	5	12	15	5	0.3	1	—	—	—	—	—				
8區第3	10	—	—	—	—	—	—	—	—	—	—	—	—	—	—	—				
8區第4	10	—	—	—	—	—	—	—	—	—	—	—	—	—	—	—				
9 區	49	—	—	—	—	—	—	—	—	—	—	—	—	—	—	—				
10區第1	23	2	—	15	2	2	10	15	—	—	—	—	—	—	—	—				
10區第2	15	—	—	—	—	—	—	—	—	—	—	—	—	—	—	—				
10區第3	13	—	—	—	—	—	—	—	—	—	—	—	—	—	—	—				
10區第4	17	—	—	—	—	—	—	—	—	—	—	—	—	—	—	—				
11 區	7	—	—	—	—	—	—	—	—	—	—	—	—	—	—	—				
12區第1	21	—	—	—	—	—	—	—	—	—	—	—	—	—	—	—				
12區第2	18	1	—	5	0.3	1	4	5	—	—	—	—	—	—	—	—				
12區第3	16	—	—	—	—	—	—	—	—	—	—	—	—	—	—	—				
13 區	12	—	—	—	—	—	—	—	—	—	—	—	—	—	—	—				
市街區	14	—	—	—	—	—	—	—	—	—	—	—	—	—	—	—				
合 計	687	51	0.08	192	0.2	32	32	95	145	192	9	—	2	—	9	—	2	2	2008	0.2

備 考

畜牛ハ現在乳牛ヲ基礎トシ主トシテ畑地帯ニ増殖セシムルモノトス。
但シ水田地帯ト雖モ農家ノ實狀ニ依リ増殖セシムルモノトス。

(7) 小家畜

項目 組合名	豚										羊									
	現 全体	現 一月當	五ヶ年後ノ目標 全体	九 年	十 年	計 畫	年 次	別 計	現 全体	現 一月當	五ヶ年後ノ目標 全体	九 年	十 年	計 畫	年 次	別 計				
1區第1	26	3	0.1	12	3	6	9	12	—	—	—	—	—	—	—	—				
1區第2	25	7	0.3	15	7	9	11	13	—	—	—	—	—	—	—	—				
2區第1	25	2	—	13	2	6	10	13	—	—	—	—	—	—	—	—				
2區第2	26	5	0.2	13	5	9	11	13	—	—	—	—	—	—	—	—				
2區第3	30	3	0.1	20	3	9	14	20	—	—	—	—	—	—	—	—				
2區第4	14	2	0.4	7	2	3	4	7	—	—	—	—	—	—	—	—				
3區第1	19	1	—	10	1	4	7	10	—	—	—	—	—	—	—	—				
3區第2	17	—	—	8	—	3	6	8	—	—	—	—	—	—	—	—				
3區第3	19	1	—	10	1	4	7	10	—	—	—	—	—	—	—	—				
4區第1	20	—	—	10	—	3	6	10	—	—	—	—	—	—	—	—				
4區第2	27	—	—	14	—	5	5	14	—	—	—	—	—	—	—	—				
4區第3	19	—	—	10	—	3	6	10	—	—	—	—	—	—	—	—				
5區第1	13	—	—	12	—	4	9	12	—	—	—	—	—	—	—	—				
5區第2	19	1	—	10	1	4	6	10	—	—	—	—	—	—	—	—				
5區第3	19	—	—	10	—	2	7	10	—	—	—	—	—	—	—	—				
5區第4	15	—	—	13	—	5	10	13	—	—	—	—	—	—	—	—				
6區第1	28	6	0.2	14	6	8	11	14	—	—	—	—	—	—	—	—				
6區第2	24	—	—	12	—	3	7	12	—	—	—	—	—	—	—	—				
7區第1	23	1	—	12	1	3	8	12	—	—	—	—	—	—	—	—				
7區第2	31	—	—	16	—	6	12	16	—	—	—	—	—	—	—	—				
8區第1	12	6	0.5	6	6	6	6	6	—	—	—	—	—	—	—	—				
8區第2	14	5	0.3	7	5	7	7	7	—	—	—	—	—	—	—	—				
8區第3	10	—	—	5	—	2	3	5	—	—	—	—	—	—	—	—				
8區第4	10	—	—	5	—	3	4	5	—	—	—	—	—	—	—	—				
9區	49	2	—	30	2	10	24	30	—	—	—	—	—	—	—	—				
10區第1	23	1	—	23	1	8	19	23	—	—	—	—	—	—	—	—				
10區第2	15	2	0.1	15	2	6	9	15	—	—	—	—	—	—	—	—				
10區第3	13	—	—	13	—	5	10	13	—	—	—	—	—	—	—	—				
10區第4	17	—	—	17	—	8	11	17	—	—	—	—	—	—	—	—				
11區	7	—	—	7	—	3	5	7	—	—	—	—	—	—	—	—				
12區第1	21	2	—	10	2	5	6	10	—	—	—	—	—	—	—	—				
12區第2	18	4	0.2	10	4	7	9	10	—	—	—	—	—	—	—	—				
12區第3	16	3	0.2	16	3	9	12	16	—	—	—	—	—	—	—	—				
13區	12	1	—	24	1	9	17	24	—	—	—	—	—	—	—	—				
市街區	14	1	—	14	1	5	10	14	—	—	—	—	—	—	—	—				
合計	687	59	0.09	441	59	192	318	441	2	0.1	82	0.1	2	2	19	43	82			

備考 豚、綿羊ハ自家生活並肥料ノ増産ヲ盡スヘク飼養スルモノトス。

(8) 小 家 畜 及 家 禽

項目	養 猪					養 鶏						
	現 況	五ヶ年 後ノ目標	九 年	十 年	十 一 年	現 況	五ヶ年 後ノ目標	九 年	十 年	十 一 年		
1區第1	25	—	—	—	20	46	116	76	76	204	332	460
1區第2	25	14	14	14	40	95	125	145	145	253	571	500
2區第1	25	—	—	—	37	85	125	116	116	244	572	500
2區第2	25	—	—	—	45	90	84	84	84	229	374	520
2區第3	30	5	5	5	52	108	156	156	156	304	452	600
2區第4	14	10	10	10	30	50	35	35	35	116	175	230
3區第1	19	16	16	16	35	95	13	63	63	188	273	330
3區第2	17	3	3	3	30	60	30	30	30	133	255	340
3區第3	17	12	12	12	40	70	171	171	171	240	306	330
4區第1	20	3	3	3	35	80	21	21	21	147	273	400
4區第2	27	11	11	11	50	100	116	116	116	257	398	540
4區第3	19	21	21	21	45	95	19	19	19	139	259	330
5區第1	13	9	9	9	25	65	88	88	88	145	212	230
5區第2	19	5	5	5	35	70	9	9	9	132	255	330
5區第3	19	7	7	7	30	60	43	43	43	155	257	330
5區第4	15	7	7	7	27	50	43	43	43	128	213	300
6區第1	23	—	—	—	50	100	388	388	388	445	502	550
6區第2	24	—	—	—	45	50	62	63	63	202	341	430
7區第1	23	—	—	—	40	80	127	127	127	238	349	430
7區第2	31	9	9	9	50	100	470	470	470	520	570	620
8區第1	12	14	14	14	40	90	20	20	20	33	165	240
8區第2	14	14	14	14	40	70	35	35	35	120	220	320
8區第3	10	11	11	11	20	50	134	134	134	155	178	200
8區第4	10	8	8	8	15	25	134	134	134	155	178	200
9 區	49	45	45	45	120	200	212	212	212	490	720	1,110
10區第1	23	94	94	94	120	190	371	371	371	500	550	610
10區第2	15	25	25	25	50	100	148	148	148	220	320	400
10區第3	13	17	17	17	50	80	165	166	166	240	324	400
10區第4	17	13	13	13	50	110	23	23	23	85	147	210
11區	7	14	14	14	30	50	23	23	23	190	305	420
12區第1	21	5	5	5	35	70	75	75	75	200	350	380
12區第2	18	20	20	20	50	70	210	210	210	291	365	430
12區第3	16	27	27	27	70	120	197	197	197	291	365	430
13區	12	7	7	7	45	75	30	30	30	340	250	350
市街區	14	7	7	7	25	50	55	55	55	130	205	230
合 計	687	453	453	453	1,521	2,783	4,100	4,100	4,100	7,610	11,058	17,320

- 備 考
1. 養兎ハ水田地帯1戸平均5頭 畑地帯1戸平均10頭ノ割合ヲ以テ飼養増殖ヲ計ルモノトス。
 2. 養鶏ハ水田地帯1戸平均30羽 畑地帯1戸平均30羽ノ割合ヲ以テ増殖ヲ計ルモノトス。
 3. 田農家戸數 584戸 } 大体標準トセリ 但シ農家ノ實狀ニヨリ本標準ニヨラザルモノアリ。
畑農家戸數 103戸

(9) 家畜保險加入

項目 組合名	馬 (頭)													牛 (頭)										
	戸数	現 全 体	一 月 當	況	五ヶ年後ノ目標			九 年	十 年	計 畫	十 一 年	十 二 年	十 三 年	現 全 体	一 月 當	況	五ヶ年後ノ目標							
					全 体	一 月 當	九 年										十 年	十 一 年	十 二 年	十 三 年	全 体	一 月 當	十 年	十 一 年
1區第1	25	—	—	—	19	—	—	—	—	5	15	19	—	—	—	—	—	—	—	—	—	—	—	
1區第2	25	3	—	—	27	3	—	—	—	10	20	27	—	—	—	—	—	—	—	—	—	—	—	
2區第1	25	—	—	—	24	—	—	—	—	8	15	24	—	—	—	—	—	—	—	—	—	—	—	
2區第2	25	3	—	—	24	3	—	—	—	10	22	24	—	—	—	—	—	—	—	—	—	—	—	
2區第3	50	—	—	—	25	—	—	—	—	8	16	25	—	—	—	—	—	—	—	—	—	—	—	
2區第4	14	—	—	—	13	—	—	—	—	5	10	13	—	—	—	—	—	—	—	—	—	—	—	
3區第1	19	1	—	—	16	1	—	—	—	6	11	16	—	—	—	—	—	—	—	—	—	—	—	
3區第2	17	—	—	—	14	—	—	—	—	5	12	14	—	—	—	—	—	—	—	—	—	—	—	
3區第3	19	1	—	—	17	1	—	—	—	7	14	17	—	—	—	—	—	—	—	—	—	—	—	
4區第1	20	—	—	—	16	—	—	—	—	7	15	16	—	—	—	—	—	—	—	—	—	—	—	
4區第2	27	1	—	—	24	1	—	—	—	10	20	24	—	—	—	—	—	—	—	—	—	—	—	
4區第3	19	2	—	—	15	2	—	—	—	7	11	15	—	—	—	—	—	—	—	—	—	—	—	
5區第1	13	—	—	—	10	—	—	—	—	5	10	10	—	—	—	—	—	—	—	—	—	—	—	
5區第2	19	1	—	—	19	1	—	—	—	8	17	19	—	—	—	—	—	—	—	—	—	—	—	
5區第3	19	—	—	—	22	—	—	—	—	7	14	22	—	—	—	—	—	—	—	—	—	—	—	
5區第4	15	—	—	—	14	—	—	—	—	7	14	14	—	—	—	—	—	—	—	—	—	—	—	
6區第1	28	6	—	0.2	33	6	—	—	—	15	25	33	—	—	—	—	—	—	—	—	—	—	—	
6區第2	24	1	—	—	23	1	—	—	—	6	13	23	—	—	—	—	—	—	—	—	—	—	—	
7區第1	23	1	—	—	19	1	—	—	—	8	16	19	—	—	—	—	—	—	—	—	—	—	—	
7區第2	31	3	—	—	40	3	—	—	—	15	30	40	—	—	—	—	—	—	—	—	—	—	—	
8區第1	12	1	—	—	16	1	—	—	—	7	11	16	—	—	—	—	—	—	—	—	—	—	—	
8區第2	14	—	—	—	11	—	—	—	—	5	10	11	—	—	—	—	—	—	—	—	—	—	—	
8區第3	10	1	—	—	10	1	—	—	—	6	10	10	—	—	—	—	—	—	—	—	—	—	—	
8區第4	10	1	—	—	19	1	—	—	—	10	17	19	—	—	—	—	—	—	—	—	—	—	—	
9區	49	1	—	—	39	1	—	—	—	10	25	39	—	—	—	—	—	—	—	—	—	—	—	
10區第1	23	2	—	—	50	2	—	—	—	10	20	50	—	—	—	—	—	—	—	—	—	—	—	
10區第2	15	2	—	—	20	2	—	—	—	7	14	20	—	—	—	—	—	—	—	—	—	—	—	
10區第3	13	1	—	—	12	1	—	—	—	7	12	12	—	—	—	—	—	—	—	—	—	—	—	
10區第4	17	1	—	—	14	1	—	—	—	8	14	14	—	—	—	—	—	—	—	—	—	—	—	
11區	7	—	—	—	8	—	—	—	—	4	8	8	—	—	—	—	—	—	—	—	—	—	—	
12區第1	21	—	—	—	17	—	—	—	—	8	17	17	—	—	—	—	—	—	—	—	—	—	—	
12區第2	18	1	—	—	18	1	—	—	—	8	16	18	—	—	—	—	—	—	—	—	—	—	—	
12區第3	16	2	—	—	25	2	—	—	—	10	22	25	—	—	—	—	—	—	—	—	—	—	—	
13區	12	—	—	—	12	—	—	—	—	6	12	12	—	—	—	—	—	—	—	—	—	—	—	
市街區	14	1	—	—	13	1	—	—	—	7	13	13	—	—	—	—	—	—	—	—	—	—	—	
合 計	687	37	0.05	—	679	37	—	—	—	274	541	679	1	—	—	—	142	0.22	—	1	6	68	125	142

備 考

1. 家畜保險ハ牛馬ノ増殖ニ伴ヒ漸次加入頭數ヲ増加スルモノトス。
2. 加入數ハ總牛馬數約7割ヲ計畫ス。

第三項・組織改善ニ伴フ農家ノ農業收支經濟

(1) 農業收入

項目 組合名	耕種收入 (圓)											養畜收入 (圓)							
	戸数	規 定	一 月 當	五十年後ノ目標	全 体	一 月 當	九 年	十 年	十 一 年	十 二 年	十 三 年	規 定	一 月 當	五十年後ノ目標	九 年	十 年	十 一 年	十 二 年	十 三 年
1區第1	23	22,108	900	30,668	1,303	22,508	23,512	25,817	30,510	30,668	2,880	123	3,427	148	2,840	3,009	3,108	3,321	3,427
1區第2	25	36,656	1,466	54,584	2,175	36,686	38,820	49,270	52,248	54,584	3,383	135	4,573	182	3,383	3,630	3,921	4,120	4,573
2區第1	26	37,433	1,697	47,119	1,884	37,433	37,433	40,015	41,240	47,119	4,205	168	4,673	186	4,205	4,252	4,497	4,586	4,673
2區第2	26	36,650	1,382	57,012	1,408	36,650	40,002	47,682	52,781	57,012	5,154	198	5,233	203	5,154	5,160	5,182	5,209	5,288
2區第3	30	44,121	1,470	45,086	2,182	44,121	44,200	44,827	45,006	45,085	4,252	142	6,498	216	4,252	4,930	5,725	5,999	6,498
2區第4	14	11,767	840	24,203	1,502	11,767	13,570	18,746	22,516	24,203	3,450	246	2,371	276	3,450	3,490	3,580	3,710	3,710
3區第1	19	22,407	1,178	32,686	1,714	22,407	25,599	27,612	32,000	32,686	2,744	144	2,814	148	2,744	2,771	2,781	2,790	2,814
3區第2	17	20,274	1,222	31,156	1,720	20,274	22,580	25,762	30,082	31,155	2,236	134	2,441	143	2,236	2,500	2,387	2,397	2,441
3區第3	19	37,648	1,881	46,481	1,832	37,148	37,648	38,917	41,237	46,481	5,632	294	7,014	360	5,632	5,908	6,005	6,325	7,014
4區第1	20	31,916	1,585	35,288	2,446	31,916	34,600	34,750	34,980	35,288	3,664	183	3,850	191	3,664	3,670	3,682	3,726	3,850
4區第2	27	34,437	1,913	51,582	1,763	34,437	36,999	42,869	50,099	51,582	4,571	174	4,726	175	4,591	4,595	4,600	4,621	4,726
4區第3	19	16,061	892	25,134	1,910	16,061	20,865	21,651	22,870	25,134	2,806	132	2,614	369	2,506	2,521	2,538	2,591	2,614
5區第1	13	15,236	1,174	20,266	1,332	15,236	17,279	18,201	20,000	20,265	1,827	146	1,955	150	1,827	1,851	1,872	1,899	1,955
5區第2	19	27,163	1,429	33,480	1,558	27,163	28,220	30,148	31,547	33,480	3,123	166	4,214	221	3,123	3,410	3,715	3,982	4,214
5區第3	19	26,201	1,379	31,296	1,762	26,201	27,450	28,271	30,812	31,295	4,105	216	4,914	248	4,105	4,429	4,530	4,914	4,914
5區第4	16	33,166	2,211	37,880	1,647	33,166	33,921	34,002	35,069	37,880	2,927	178	4,808	320	2,927	2,992	3,525	2,980	4,808
6區第1	28	31,000	1,508	52,028	2,523	31,000	36,274	42,874	50,970	52,028	4,357	152	7,441	265	4,257	4,927	5,781	6,449	7,441
6區第2	24	36,201	1,409	56,323	1,863	36,201	42,409	47,615	49,711	56,323	3,458	145	3,956	164	3,458	3,490	3,584	3,890	3,956
7區第1	23	34,414	1,760	55,994	2,346	34,414	39,718	43,500	52,234	55,994	4,857	211	4,900	215	4,857	4,867	4,930	4,900	4,900
7區第2	31	54,582	1,269	94,119	2,436	54,582	60,010	62,621	90,082	94,119	8,173	254	8,900	237	8,173	8,331	8,630	8,715	8,900
8區第1	12	15,114	1,584	23,249	3,036	15,114	16,234	17,246	21,407	23,249	2,005	169	5,018	418	2,006	2,781	3,516	4,721	5,018
8區第2	14	22,176	1,534	22,514	1,937	22,176	22,180	22,201	22,320	22,514	3,204	229	5,209	372	3,204	3,827	4,217	5,005	5,209
8區第3	10	20,923	2,082	25,248	2,624	20,923	21,007	21,987	25,450	25,248	2,974	297	3,178	317	2,974	2,974	2,930	2,990	3,178
8區第4	10	20,526	2,052	32,439	3,243	20,526	23,715	27,469	30,976	32,439	2,583	258	3,055	305	2,583	2,620	2,719	3,007	3,055
9 區	49	64,383	1,713	79,590	1,614	64,383	65,991	18,245	77,427	79,590	6,910	138	11,234	227	6,910	7,230	7,818	10,975	11,232
10區第1	23	50,368	2,159	62,514	2,718	50,368	53,290	55,972	62,002	62,514	5,756	253	9,532	416	5,756	6,111	7,237	8,215	9,532
10區第2	16	23,024	1,534	25,883	1,790	23,024	23,024	23,907	24,815	25,883	3,394	228	5,743	382	3,394	3,714	4,216	4,827	5,743
10區第3	13	14,850	1,142	18,757	1,445	14,850	15,004	15,791	16,112	18,757	2,815	224	4,486	345	2,815	3,002	3,270	3,992	4,486
10區第4	17	10,766	1,632	15,616	918	10,763	11,088	12,143	13,766	15,616	1,272	75	3,944	232	1,272	1,976	2,971	3,248	3,944
11 區	7	10,791	1,541	17,483	2,497	10,791	11,905	14,745	15,930	17,483	1,265	187	1,500	237	1,265	1,390	1,570	1,566	1,660
12區第1	21	23,199	1,104	23,045	1,335	23,199	23,990	24,300	27,549	23,045	2,517	120	3,047	145	2,517	2,610	2,705	2,980	3,047
12區第2	18	30,482	1,694	32,723	1,818	30,482	30,901	31,970	32,019	32,723	3,595	199	4,176	232	3,595	3,716	3,994	4,057	4,176
12區第3	16	53,856	3,316	75,726	4,664	53,856	59,913	63,540	71,948	75,726	5,351	334	8,736	546	5,351	5,910	6,297	7,708	8,736
13 區	12	12,012	1,051	16,990	1,051	12,012	13,200	14,937	15,218	16,990	1,125	94	3,692	308	1,125	1,911	2,590	2,964	3,692
世帯區	14	17,391	1,242	22,690	1,242	17,391	18,100	18,208	20,031	22,690	2,250	167	2,451	175	2,250	2,300	2,393	2,400	2,451
合 計	687	990,993	1,442	1,363,442	1,985	930,993	1,070,141	1,183,558	1,233,794	1,363,442	124,117	111	168,033	245	124,117	132,323	142,689	157,302	168,033

備 考

1. 収入金額ノ基準單價ハ何レモ前五ケ年ノ平均ニ依リ算出ス。

2. 養畜收入ハ小家畜ヲ加味スルモノトス。

(2) 農業収入

項目 租 名	加工収入 (円)													其 他 の 収 入 (円)					
	現 況			五 十 年 度 の 目 標			九 年 十 年 計			十 一 年 十 二 年 計			現 況		五 十 年 度 の 目 標				
	戸 数	全 体	一 戸 當 り	全 体	一 戸 當 り	九 年	十 年	十 一 年	十 二 年	十 三 年	全 体	一 戸 當 り	全 体	一 戸 當 り	九 年	十 年	十 一 年	十 二 年	十 三 年
第1區1	23	32	1.4	48	2.0	32	35	39	42	48	3,497	152.2	5,242	227.9	3,497	3,846	4,195	4,544	5,242
1區第2	26	422	16.8	643	25.7	422	464	506	548	643	—	—	250	10.0	—	150	175	200	250
2區第1	25	1,420	56.8	2,130	85.2	1,420	1,562	1,704	1,846	2,130	1,799	71.9	2,699	107.9	1,799	1,979	2,169	2,359	2,699
2區第2	26	1,474	56.9	2,209	84.9	1,474	1,621	1,769	2,000	2,209	3,074	122.3	4,609	177.0	3,074	3,381	3,696	3,995	4,609
2區第3	30	1,418	47.3	2,200	73.0	1,418	1,562	1,704	1,846	2,200	710	23.6	1,065	36.5	3,074	781	852	923	1,065
2區第4	14	788	56.3	1,180	84.3	788	867	946	1,025	1,180	7,421	530.0	7,421	530.0	7,421	7,421	7,421	7,421	7,421
3區第1	19	918	48.3	1,360	72.6	918	1,012	1,104	1,196	1,360	288	15.2	428	22.5	288	316	344	367	428
3區第2	17	1,423	83.7	2,133	125.0	1,423	1,565	1,707	1,849	2,133	27	1.6	200	11.7	27	50	100	150	200
3區第3	19	1,166	61.4	1,751	92.5	1,166	1,283	1,400	1,514	1,751	1,438	75.7	2,168	113.6	1,438	1,582	1,726	1,870	2,168
4區第1	20	1,573	83.6	2,068	102.9	1,573	1,510	1,647	1,784	2,068	546	27.3	821	41.0	546	601	656	711	821
4區第2	27	900	35.5	1,440	53.3	900	1,066	1,152	1,248	1,440	542	20.7	819	30.3	542	600	655	710	819
4區第3	19	819	43.1	1,229	64.7	819	901	983	1,065	1,229	100	8.3	250	13.2	100	175	192	208	250
5區第1	13	564	43.4	844	64.9	564	630	676	732	844	123	9.5	200	15.3	123	135	147	160	200
5區第2	19	917	48.3	1,286	67.6	917	1,009	1,101	1,193	1,286	605	31.8	905	47.6	605	666	725	785	905
5區第3	18	1,532	88.0	2,432	128.0	1,532	1,784	1,946	2,108	2,432	96	5.1	380	11.0	96	150	200	250	380
5區第4	15	3,248	216.5	4,898	324.5	3,248	3,573	3,898	4,218	4,898	—	—	300	20.0	—	150	210	240	300
6區第1	28	867	39.3	1,300	46.4	867	963	1,059	1,125	1,300	4,561	162.5	4,561	162.5	4,561	4,561	4,561	4,561	4,561
6區第2	24	1,730	72.0	2,595	108.1	1,730	1,903	2,076	2,249	2,595	—	—	500	20.8	—	100	200	400	500
7區第1	25	1,464	63.7	2,194	86.4	1,464	1,610	1,756	1,902	2,194	325	14.1	500	21.7	325	368	391	424	500
7區第2	31	2,214	71.4	3,319	107.0	2,214	2,435	2,656	2,877	3,319	5,136	165.7	5,136	165.7	5,136	5,136	5,136	5,136	5,136
8區第1	12	636	57.0	1,050	86.8	636	753	821	899	1,050	1,011	84.3	1,200	100.0	1,011	1,011	1,011	1,011	1,200
8區第2	14	580	41.4	870	62.1	580	638	696	754	870	1,134	81.0	1,200	85.7	1,134	1,134	1,150	1,200	1,200
8區第3	10	891	89.1	1,336	133.3	891	980	1,069	1,158	1,336	1,603	160.0	1,603	160.0	1,603	1,603	1,603	1,603	1,603
8區第4	10	772	77.2	1,157	115.5	772	849	925	1,003	1,157	1,272	27.2	500	50.0	272	320	360	400	500
9區	49	3,961	78.8	5,791	118.0	3,961	4,247	4,533	5,019	5,791	307	6.3	550	112.2	307	360	400	460	550
10區第1	23	1,454	63.2	2,340	101.7	1,454	1,699	1,863	2,007	2,340	228	9.1	600	26.0	228	300	400	500	600
10區第2	15	1,115	74.3	1,670	111.3	1,115	1,226	1,337	1,448	1,670	3,624	241.6	3,624	241.6	3,624	3,624	3,624	3,624	3,624
10區第3	15	755	58.0	1,150	88.6	755	830	905	980	1,150	302	23.2	550	42.3	302	370	450	500	550
10區第4	17	403	23.7	603	36.5	403	443	483	523	603	126	7.4	360	22.3	126	200	220	320	360
11區	7	560	80.0	840	120.0	560	616	672	728	840	259	37.0	600	85.7	259	360	450	500	600
12區第1	21	1,055	50.2	1,600	76.2	1,055	1,160	1,265	1,370	1,600	32	1.5	300	14.3	32	100	180	250	300
12區第2	18	1,464	81.3	2,200	122.0	1,464	1,610	1,756	1,902	2,200	2,011	111.7	2,011	111.7	2,011	2,011	2,011	2,011	2,011
12區第3	16	2,513	157.0	3,798	236.5	2,513	2,764	3,015	3,266	3,798	87	5.4	500	31.2	87	150	300	400	500
13區	12	536	44.6	811	67.5	536	589	642	695	811	57	4.7	470	39.2	57	100	260	400	470
市町區	14	913	65.2	1,368	97.7	913	1,004	1,095	1,186	1,368	166	11.8	600	42.8	166	200	280	400	600
合 計	687	42,572	61.8	63,779	92.6	42,572	46,740	50,976	55,235	63,779	42,563	61.7	53,132	77.3	29,202	43,961	46,422	48,993	53,132

備考 1. 加工収入項目、(俵、繩、蔴、帆、漬物、味噌、醬油、精米)ヲ農産加工トス。

(3) 農 業 收 入

項目	組合名	農 業 收 入 計 (圓)					農 業 經 營 費 (圓)												
		現 況	五十年後/目標	九 年	十 年	十一年	十二 年	十三 年	現 況	五十年後/目標	九 年	十 年	十一年	十二 年	十三 年				
1區第1	25	29,677	1,243	59,355	7,129	29,677	50,402	55,050	58,417	59,385	14,208	615	11,405	496.0	14,208	14,000	13,200	12,500	11,408
1區第2	25	40,501	1,820	59,507	2,594.4	40,501	45,514	50,575	57,117	59,500	15,597	540	12,550	515.6	15,597	14,500	13,550	12,550	12,550
2區第1	25	44,357	1,794.3	59,021	2,254.8	40,320	45,225	48,335	50,011	55,021	59,254	1,509	31,435	1,257.4	59,255	59,255	55,100	52,100	51,750
2區第2	25	46,552	1,752	59,192	2,584.4	46,552	50,194	53,520	59,955	59,119	23,875	1,034	21,875	841.5	25,575	25,575	22,500	21,500	21,575
2區第3	30	50,501	1,655	54,845	1,623.2	50,501	51,525	55,101	53,774	53,945	22,448	743	17,925	557.6	22,448	21,400	20,500	18,500	17,525
2區第4	14	23,423	1,573	56,675	2,519.0	23,423	25,548	30,052	34,572	35,675	13,599	995	11,125	794.5	13,595	12,552	11,500	11,125	11,125
3區第1	19	25,527	1,322	57,316	1,594.0	25,527	29,658	31,941	36,553	37,318	10,520	545	8,240	433.0	10,520	9,500	8,240	8,240	8,240
3區第2	17	24,510	1,441.7	55,850	2,113.5	24,724	26,485	29,955	34,491	35,500	12,452	732	9,522	553.0	12,452	12,000	10,452	9,522	9,522
3區第3	19	45,854	2,412.5	57,514	3,521.7	41,584	45,421	48,048	51,550	57,514	15,940	892	13,500	711.5	15,940	15,940	14,500	14,000	13,500
4區第1	20	37,458	1,874.9	41,577	2,098.8	40,102	40,581	40,735	41,211	41,577	15,445	822	13,115	655.5	15,445	15,445	14,570	13,115	13,115
4區第2	27	40,500	1,502.4	58,552	2,169.0	40,050	42,250	49,215	55,575	53,557	15,125	557	12,885	477.2	15,125	15,125	14,125	13,885	12,885
4區第3	19	20,445	1,075.1	29,227	1,538.0	25,054	24,453	25,564	25,734	28,227	8,452	447	7,722	403.4	8,452	7,722	7,222	7,222	7,222
5區第1	15	17,775	1,529.1	25,255	2,789.5	18,750	19,855	20,855	22,791	22,255	6,851	527	5,441	418.5	6,851	5,441	5,441	5,441	5,441
5區第2	19	31,575	1,515	55,894	1,054.4	31,805	33,504	35,050	37,507	38,884	12,505	612	9,455	489.0	12,505	11,505	10,500	9,500	9,455
5區第3	19	32,055	1,514	39,052	1,055.4	32,075	33,813	35,257	38,034	38,052	14,550	771	11,590	511.5	14,550	13,550	12,550	11,550	11,550
5區第4	15	59,050	2,511	47,820	1,188.4	59,050	45,715	54,255	63,105	63,105	18,519	557	15,059	557.4	18,519	18,519	17,515	15,509	15,509
6區第1	23	40,705	1,450	65,550	2,535.2	40,705	45,715	54,255	63,105	65,350	19,519	697	15,059	557.4	19,519	18,515	17,515	15,509	15,509
6區第2	24	41,555	1,725	63,552	2,656.7	41,555	47,522	53,455	55,150	63,554	18,249	750	14,559	607.0	18,249	17,245	16,500	15,249	14,559
7區第1	23	41,000	1,755.2	63,505	2,761.2	40,755	45,553	55,527	59,510	63,503	21,201	921	15,561	757.4	21,201	20,201	19,200	17,500	16,901
7區第2	31	70,105	2,252	111,474	3,555.3	70,105	75,912	89,053	105,520	111,474	21,585	690	17,045	549.5	21,585	20,585	19,585	19,585	17,045
8區第1	12	18,844	1,571	30,457	1,154.1	18,846	20,822	22,594	24,026	30,457	5,144	512	4,884	407.0	5,144	5,144	4,884	4,884	4,884
8區第2	14	27,054	1,955	29,735	1,125.9	27,054	27,739	28,254	29,279	29,735	8,878	634	7,048	503.4	8,878	7,048	7,048	7,048	7,048
8區第3	10	25,555	2,534	32,550	2,535.6	25,555	26,534	27,559	31,211	32,555	13,419	1,342	10,729	1,072.9	13,419	13,419	11,400	10,729	10,729
8區第4	18	25,155	2,415	57,161	3,761.1	24,155	27,524	31,480	36,555	37,161	9,070	907	7,200	720.0	9,070	8,070	7,200	7,200	7,200
9 區	45	75,531	1,538	97,152	1,932.9	75,531	77,818	81,095	93,901	97,153	29,255	597	23,555	476.5	29,255	27,200	25,250	24,500	23,555
10區第1	23	57,795	2,513	75,052	3,282.4	57,795	61,400	65,512	72,724	75,052	8,590	373	6,890	299.5	8,590	7,590	6,890	6,890	6,890
10區第2	15	31,157	2,770	57,895	2,526.3	31,157	31,588	33,094	34,714	37,895	4,185	278	3,285	219.0	4,185	3,235	3,235	3,235	3,235
10區第3	15	18,772	1,444	21,992	1,911.2	18,772	19,203	20,415	21,534	24,932	4,608	354	3,688	283.0	4,608	3,638	3,638	3,638	3,638
10區第4	17	12,559	752	20,545	1,294.0	12,559	13,707	15,222	17,853	20,545	3,303	194	2,503	153.1	3,303	3,000	2,503	2,503	2,503
11區	7	12,875	1,255	20,533	2,944.0	12,875	14,251	17,257	18,764	20,533	2,755	355	2,150	303.5	2,755	2,100	2,100	2,100	2,100
12區第1	21	26,803	1,276	32,922	1,597.0	26,803	27,860	29,920	32,149	32,922	12,313	535	9,540	463.5	12,313	11,300	10,300	9,540	9,540
12區第2	18	37,552	2,035	41,112	2,340.0	37,552	38,238	39,001	39,939	41,115	12,050	659	9,003	533.5	12,050	11,000	10,000	9,003	9,003
12區第3	16	61,807	3,893	88,750	5,447.0	61,807	63,757	73,152	83,322	88,750	13,431	859	10,721	570.6	13,431	12,400	11,000	10,721	10,721
13區	12	13,750	1,144	21,853	1,821.7	13,750	15,800	18,409	19,277	21,853	1,055	853	835	19.6	1,055	903	853	835	835
山形區	14	20,720	1,450	27,099	1,955.6	20,720	21,524	21,911	24,047	27,099	12,791	914	10,160	718.0	12,791	11,750	10,160	10,160	10,160
合 計	687	1200,175	1,746	1648,436	2,339	1206,107	1293,155	1423,545	1555,394	1648,436	478,183	695	382,509	556	478,183	444,337	411,388	388,895	382,509

(4) 農業収入

差引農業所得 (四)

項目 組合名	戸数	現 況		五ヶ年後ノ目標		五ヶ年計 年 次 割					
		全 体	一 戸 當	全 体	一 戸 當	九 年	十 年	十 一 年	十 二 年	十 三 年	
1區第1	23	14,469	633	27,977	1,216	14,469	16,402	19,840	25,917	27,577	
1區第2	25	24,504	960	46,970	1,878	24,504	30,614	39,928	44,227	46,970	
2區第1	25	5,621	225	25,185	1,007	5,621	6,990	12,885	17,531	25,185	
2區第2	25	19,457	748	47,244	1,839	19,457	24,287	35,500	42,085	47,244	
2區第3	30	28,053	936	39,917	1,270	28,053	30,123	32,608	34,874	36,917	
2區第4	14	9,457	675	25,917	1,824	9,457	12,579	18,732	23,543	25,917	
3區第1	19	16,037	849	29,078	1,520	16,037	20,578	23,601	28,113	29,078	
3區第2	17	12,049	722	26,008	1,529	12,049	14,495	19,504	24,569	26,008	
3區第3	19	28,894	1,520.7	43,894	2,310	28,894	30,481	33,548	37,695	43,894	
4區第1	20	21,053	1,052.6	28,981	1,443	21,053	24,835	25,105	28,295	28,981	
4區第2	27	24,435	905	45,682	1,721	24,435	27,125	35,091	42,788	45,682	
4區第3	19	11,854	623.1	21,505	1,131	11,854	16,741	17,642	19,012	21,505	
5區第1	13	10,918	839.8	17,824	1,171	10,918	14,444	15,455	17,350	17,824	
5區第2	19	19,204	1,001	30,589	611	19,204	21,699	25,090	28,007	29,207	
5區第3	19	17,375	843	27,352	593.9	17,375	20,263	22,617	26,404	27,352	
5區第4	15	30,715	1,954	41,141	2,742	30,715	33,271	34,890	37,422	41,141	
6區第1	28	21,186	753	49,721	1,776	21,186	27,196	36,736	46,886	49,721	
6區第2	24	23,140	965	48,785	2,033	23,140	30,653	36,865	39,331	43,785	
7區第1	23	19,259	837	46,547	2,024	19,259	26,252	31,327	41,500	46,547	
7區第2	31	48,709	1,572	94,428	3,045	48,709	55,516	79,637	88,424	94,428	
8區第1	12	12,702	1,059	25,613	747	12,702	15,685	18,010	23,144	25,613	
8區第2	14	18,216	1,301	22,745	609	18,216	20,741	21,216	22,231	22,745	
8區第3	10	12,937	1,297	21,637	2,163	12,937	14,144	16,239	20,482	21,637	
8區第4	18	15,083	1,508	29,351	2,936	15,083	19,434	24,290	28,186	29,351	
9 區	49	46,096	941	73,798	1,506	46,096	50,518	55,636	69,401	73,798	
10區第1	23	49,203	2,140	68,146	2,962	49,203	53,810	59,622	65,834	68,146	
10區第2	15	25,972	2,492	34,510	2,307	25,972	28,303	29,799	31,429	34,510	
10區第3	13	14,164	1,090	21,304	1,628	14,164	15,518	16,723	17,896	21,304	
10區第4	17	9,256	545	17,940	1,131	9,256	10,707	13,219	15,253	17,940	
11 區	7	9,109	1,444	18,423	2,635	9,109	12,091	15,077	16,604	18,423	
12區第1	21	14,490	690	23,152	1,108	14,490	16,560	18,620	22,309	23,152	
12區第2	18	25,522	1,417	31,512	1,750	25,522	27,238	29,601	30,395	31,512	
12區第3	16	48,376	3,024	78,039	4,877	48,376	56,337	62,152	72,601	78,039	
13 區	12	12,694	281	21,027	1,752	12,694	14,897	17,573	18,441	21,027	
市野區	14	7,929	506	15,939	1,217	7,929	9,814	11,751	13,887	15,939	
合 計	687	721,992	1,050	1,255,927	1,843	721,992	848,928	1,012,257	1,116,488	1,255,927	

備考 本計畫中農家收支ノ増減ノ主要点ハ大体左ニ依ルモノトス。

1. 収入ノ増加

- (イ) 勞力合理化 (ロ) 耕地ノ改良 (ハ) 家畜家禽ノ増殖ニ依ル収入 (ニ) 耕種法ノ改善
- (ホ) 副業其他ニ依ル収入増加

2. 支出ノ節減

- (イ) 生活改善 (ロ) 肥料ノ目次増産トス

第四項 簿記設計普及活用

項目 組合名	簿記 (F1)													設計 (F2)												
	現 況			五ヶ年後ノ目標			五ヶ年計			六ヶ年計			現 況			五ヶ年後ノ目標			五ヶ年計			六ヶ年計				
	戸数	-戸當	全体	戸数	-戸當	全体	年	年	年	年	年	年	年	年	年	年	年	年	年	年	年	年	年			
第1區1	23	-	-	23	1.0	-	-	-	-	-	-	1	-	23	1.0	1	1	5	23	15	23					
1區第2	25	20	0.8	25	1.0	20	20	20	25	25	25	13	0.5	25	1.0	13	13	17	25	21	25					
2區第1	25	21	0.4	25	1.0	21	21	21	25	25	25	10	0.4	25	1.0	10	10	15	20	20	25					
2區第2	25	-	-	25	1.0	-	-	-	25	25	25	6	0.2	25	1.0	6	6	15	21	21	26					
2區第3	30	-	-	30	1.0	-	-	-	30	25	25	5	0.2	30	1.0	5	5	13	20	20	30					
2區第4	14	-	-	14	1.0	-	-	-	5	10	10	7	0.5	14	1.0	7	7	10	10	10	14					
3區第1	19	13	0.7	19	1.0	13	13	13	19	19	19	5	0.3	19	1.0	5	5	10	15	15	19					
3區第2	17	10	0.6	17	1.0	10	10	10	17	17	17	8	0.5	17	1.0	8	8	12	15	15	17					
3區第3	19	13	0.7	19	1.0	13	13	13	19	19	19	5	0.3	19	1.0	5	5	10	15	15	19					
4區第1	20	8	0.4	20	1.0	8	8	8	15	20	20	2	0.1	20	1.0	2	2	8	14	14	20					
4區第2	27	12	0.4	27	1.0	12	12	12	20	27	27	5	0.2	27	1.0	5	5	10	15	15	27					
4區第3	19	1	-	19	1.0	1	1	1	5	19	19	-	-	19	1.0	-	-	6	12	12	19					
5區第1	13	1	-	13	1.0	1	1	1	6	13	13	-	-	13	1.0	-	-	5	9	9	13					
5區第2	19	-	-	19	1.0	-	-	-	5	15	15	-	-	19	1.0	-	-	5	11	11	19					
5區第3	19	5	0.3	19	1.0	5	5	5	10	15	15	1	-	19	1.0	1	1	7	14	14	19					
5區第4	15	-	-	15	1.0	-	-	-	5	10	10	1	-	15	1.0	1	1	5	10	10	15					
6區第1	23	11	0.4	23	1.0	11	11	11	16	22	22	8	0.3	23	1.0	8	8	15	20	20	23					
6區第2	24	-	-	24	1.0	-	-	-	8	15	15	-	-	24	1.0	-	-	5	15	15	24					
7區第1	23	23	1.0	23	1.0	23	23	23	23	23	23	20	0.9	23	1.0	20	20	21	23	23	23					
7區第2	31	1	-	31	1.0	1	1	1	11	25	25	31	-	31	1.0	-	-	10	20	20	31					
8區第1	12	4	0.3	12	1.0	4	4	4	6	8	8	2	0.1	12	1.0	2	2	5	8	8	12					
8區第2	14	6	0.4	14	1.0	6	6	6	8	14	14	1	-	14	1.0	1	1	5	9	9	14					
8區第3	10	10	1.0	10	1.0	10	10	10	10	10	10	5	0.5	10	1.0	5	5	10	10	10	10					
8區第4	10	6	0.6	10	1.0	6	6	6	10	10	10	2	0.2	10	1.0	2	2	5	8	8	10					
9區	49	3	-	49	1.0	3	3	3	18	32	32	-	-	49	1.0	-	-	10	25	25	49					
10區第1	23	17	0.7	23	1.0	17	17	17	18	20	20	7	0.3	23	1.0	7	7	10	15	15	23					
10區第2	15	11	0.7	15	1.0	11	11	11	15	15	15	7	0.5	15	1.0	7	7	10	11	11	15					
10區第3	13	13	1.0	13	1.0	13	13	13	13	13	13	6	0.5	13	1.0	6	6	12	13	13	13					
10區第4	17	10	0.6	17	1.0	10	10	10	17	17	17	3	0.2	17	1.0	3	3	8	12	12	17					
11區	7	7	1.0	7	1.0	7	7	7	7	7	7	2	0.3	7	1.0	2	2	7	7	7	7					
12區第1	21	11	0.9	21	1.0	11	11	11	15	18	18	5	0.2	21	1.0	5	5	10	15	15	21					
12區第2	18	2	0.1	18	1.0	2	2	2	8	14	14	-	-	18	1.0	-	-	6	12	12	18					
12區第3	16	7	0.4	16	1.0	7	7	7	10	13	13	-	-	16	1.0	-	-	5	10	10	16					
13區	12	-	-	12	1.0	-	-	-	5	9	9	-	-	12	1.0	-	-	3	8	8	12					
市街區	14	-	-	14	1.0	-	-	-	5	9	9	-	-	14	1.0	-	-	4	8	8	14					
合計	687	246	0.4	687	1.0	246	246	246	426	572	572	137	0.2	687	1.0	137	137	314	496	496	687					

備考 簿記及設計ハ本目標ノ通り1戸1トス、尙簿記及設計ノ普及方法並ニ指導方針次ノ如シ。

- 普及指導方法適當ナル農業簿記ヲ村農會ニ於テ各實行組合ニ斡旋スルト共ニ講習會ヲ開催普及ニ努ムルノ外委員及特ニ組合内ノ青年ニ對シ實地指導ヲナス。

第五項 地力維持増進並ニ土地改良

(1) 地力ノ維持増進土地改良ハ本村農業經營上特ニ緊要ノ事項ニ屬スルハ固ヨリ集約化ノ重点ナルヲ以テ極力之レガ實現ヲ期スルモノトス。

イ、堆肥ノ増産

自給肥料ノ増産ハ本村ノ最モ主力ヲ注ギツ、アル處ナルモ本村農會ノ樹立セシ施肥標準ニ對比スルニ未ダ及バザルコト遠キヲ以テ全耕地ニ對シ平均300貫ノ堆肥ヲ施用實現セシムルモノトス。

ロ、堆肥場ノ設置

堆肥場ノ完備ハ自給肥料ノ増産上最モ須要ナル設備ニシテ極力設置ノ奨励ニ努メツ、アルモ未ダ全農家687戸ノ内之等設クルモノ150戸ニ過ギザルニヨリ本計畫樹立ト共ニ本村農會ハ農業經營上農家ノ永久的施設トシテ相當額ノ奨励金ヲ交付シ、コンクリート堆肥場1戸平均1ヶ所宛設置セシムルモノトス。

ハ、下肥ノ増産並ニ尿溜ノ設置

下肥並ニ尿溜ノ設置ハ農業經營上缺クベカラザル緊要施設ト認ムルモ現在農家之レニ留意スル向極メテ尠ナキハ甚ダ遺憾トスルトコロナリ、故ニ村農會ハ農事實行組合又ハ組合青年團員ヲシテ農家ノ自覺奮起ヲ促シ以テ全農家ニ尿溜設置ニ實行セシムルモノトス。

ニ、綠肥ノ普及

綠肥ノ普及ハ村ノ地勢ヲ考慮シ大体山丘地帯ノ實行組合ニ普及シ村農會又ハ村ニ於テ之レガ種子ノ輪旋ヲ爲シ關係組合ト協力實行ニ努メントス。

而シテ目標ハ反當300貫以上トス。

ホ、畜土ノ奨励

客土ハ水田地帯ニ奨励スルヲ目標ニ進行シ來タルモ未ダ土量ニ於テ萬全ト稱シ難キヲ以テ反當最低3立坪ヲ限度ニ目的ノ達成ヲ期スルモノトス。

殊ニ本村農會ハ本計畫樹立ト共ニ事業施行上相當額ノ補助金ヲ交付シ極力實行ニ努メツ、アリ。

ヘ、排水ノ完備

排水ノ完、不完備ハ土地改良上最モ重要事項ナルト共ニ緊要ナルモノニシテ大体左ノ方法ニ依リ之ガ完成ヲ期スルモノトス。

(1) 農事實行組合ハ夫々排水網ヲ設定シ作業ヲ共同ニ依リ五ヶ年以内ニ於テ完成ヲ期スルモノトス。

(2) 各實行組合ハ受持區域ヲ定メ維持作業ヲ行フモノトス。

(3) 各實行組合ハ適當排水ゾーンヲ定メ排水ノ清掃ヲナスモノトス。

(4) 村農會ハ農事實行組合ノ共同事項ト定メ共同會審査ヲ行フモノトス。

ト、酸性土壤ノ改良

本村ハ耕地面積3分ノ1ニ近キ酸性土壤アリテ備カニ耐酸性作物タル水稲、蕎麥、馬鈴薯等ノ栽培ニ止マリ其ノ利用範圍著シク制限セラレ合理的農業ヲ行フコト能ハズ、本村農業經營不振ノ重大原因ヲ爲シツ、アリ。

之レガ改良ハ最モ緊急ニ屬スル事項ニシテ本村關係機關ノ關心スルトコロナリ。

茲ニ於テ本村ハ道廳ノ配給石灰ノ増加ヲ懇請シ之レガ助成ト一面產業組合ノ石灰ノ配給ヲ増加セシメ畑地帯ニ對シ反當150貫乃至200貫ノ施用ヲ爲サシメ長期ニ亘ル改良方法ヲ實施セシメントス。

チ、耕土ノ深耕

耕土ノ深耕ハ土地利用上至大ノ關係ヲ有スルモノナルヲ以テ各農事實行組合ニ2反歩乃至3反歩ノ指導地ヲ設置優良農具ノ使用ヲ促シ漸次現在3寸除ヲ5寸ニ深耕セシメ更ニ心土ノ改良ヲ圖リ收穫ノ増加ヲ計ラントス。

リ、金肥ノ施用

金肥ノ施用ハ自給肥料ノ増産ト共ニ漸次減少スルヲ理想トスルモ本村ハ未ダ其ノ域ニ至ラズ。

土地ノ性質ヨリ現在1戸當73圓ハ除リニモ僅少ニシテ自給肥料ノ増産ト共ニ漸次金肥ノ利用ヲ促シ之レガ増加ヲ圖リ耕地ノ改良ト收穫ノ増加ヲ永年ニ亘ル目標トシテ實施セシメントス。

(2) 地力維持増進土地改良

項目 組合名	戸数	堆肥 (II)					堆肥場 (場)								
		現況	五ヶ年後ノ目標	年次割			現況	五ヶ年後ノ目標	年次割						
				九	十	十一年			十二	十三	十二	十三			
1區第1	29	56,100	300	56,100	109,000	154,000	202,900	8	0.1	28	1.0	8	10	17	23
1區第2	29	55,200	300	55,200	144,900	233,000	322,900	13	0.5	26	1.0	13	15	19	25
2區第1	29	54,200	300	54,200	127,000	220,200	303,900	6	0.2	25	1.0	6	13	20	25
2區第2	26	85,900	300	85,900	103,500	220,950	333,900	5	0.2	26	1.0	5	12	19	26
2區第3	30	55,500	300	55,500	109,200	235,100	401,100	1	—	30	1.0	1	8	18	30
2區第4	14	51,500	300	51,500	94,100	130,900	179,700	2	0.1	14	1.0	2	6	10	14
3區第1	19	71,900	300	71,900	112,900	159,000	203,700	15	0.8	19	1.0	15	19	19	19
3區第2	17	63,200	300	63,200	100,100	140,000	182,000	7	0.4	17	1.0	7	10	13	17
3區第3	19	105,100	300	105,100	170,500	258,100	321,200	6	0.3	19	1.0	6	10	15	19
4區第1	20	82,000	300	82,000	129,900	175,900	222,500	5	0.3	20	1.0	5	10	15	20
4區第2	27	112,100	300	112,100	177,500	243,150	303,700	1	—	27	1.0	1	10	19	27
4區第3	19	39,500	300	39,500	86,100	131,500	177,900	1	—	19	1.0	1	7	13	19
5區第1	13	50,000	300	50,000	63,250	96,950	128,700	1	—	13	1.0	1	5	9	13
5區第2	19	90,500	300	90,500	145,010	190,720	246,500	1	—	19	1.0	1	7	13	19
5區第3	19	73,000	300	73,000	131,900	184,800	239,200	—	—	19	1.0	—	5	13	19
5區第4	15	49,500	300	49,500	133,700	217,000	301,500	—	—	15	1.0	—	5	10	15
6區第1	23	104,500	300	104,000	176,250	249,400	320,700	4	0.1	23	1.0	4	12	20	23
6區第2	29	149,000	300	149,500	209,550	299,050	383,900	14	0.6	24	1.0	14	17	20	24
7區第1	26	103,500	300	103,500	213,900	291,500	369,900	22	0.9	26	1.0	22	23	26	23
7區第2	31	212,900	300	212,500	303,100	400,600	499,200	23	0.8	31	1.0	23	25	28	31
8區第1	12	43,500	300	43,500	73,400	107,500	137,900	1	—	12	1.0	1	4	7	12
8區第2	14	56,700	300	56,700	106,000	153,500	201,000	1	—	14	1.0	1	5	9	14
8區第3	10	51,500	300	51,500	97,400	143,010	189,700	8	0.8	10	1.0	8	10	10	10
8區第4	10	37,900	300	37,900	87,900	137,000	180,000	—	—	10	1.0	—	5	10	10
9區	49	124,000	300	124,000	277,760	431,550	586,500	21	0.4	49	1.0	21	30	38	49
10區第1	23	95,790	300	95,790	216,990	339,000	457,900	—	—	23	1.0	—	8	15	23
10區第2	15	71,000	300	71,000	120,100	169,400	219,400	2	0.1	15	1.0	2	6	12	15
10區第3	13	36,700	300	36,700	69,400	102,200	135,000	3	0.2	13	1.0	3	6	9	13
10區第4	17	25,500	300	25,500	49,900	73,700	97,900	—	—	17	1.0	—	5	12	17
11區	7	33,000	300	33,000	54,700	76,400	93,100	1	—	7	1.0	1	3	5	7
12區第1	21	54,000	300	54,000	103,300	153,600	210,900	—	—	21	1.0	—	7	15	21
12區第2	18	51,900	300	51,900	127,000	202,100	277,200	—	—	18	1.0	—	5	12	18
12區第3	16	76,900	300	76,900	138,100	199,400	260,700	—	—	16	1.0	—	5	10	16
13區	12	5,900	300	5,900	40,200	74,720	103,200	—	—	12	1.0	—	4	8	12
市街區	14	75,500	300	75,500	102,900	150,000	198,100	1	—	14	1.0	—	5	10	14
合計	687	2,562,245	888,943,600	300	2,562,245	4,650,845,749,255	3,843,600	150	0.2	687	1.0	150	337	515	687

備考 1. 堆肥反當 300 貫ヲ標準トス。
2. 堆肥場ノ第一期計畫(本計畫)ハ1戸當1トス(コンクリート製)

(3) 地力維持増進土地改良

項目 組合名	下 肥 (町)													尿 溜 場 (場)				
	戸数	現 状	五ヶ年後ノ目標	九 年	十 年	十一年	十二年	十三年	現 状	五ヶ年後ノ目標	九 年	十 年	十一年	十二年	十三年			
1區第1	25	1,500	78	7,950	434	1,500	1,500	9,950	9,950	9,950	11,410	11,410	11,410	11,410	23			
1區第2	25	1,000	40	11,410	495	1,000	1,000	11,410	11,410	11,410	11,410	11,410	11,410	11,410	25			
2區第1	25	1,000	40	13,800	554	—	—	13,800	13,800	13,800	13,800	13,800	13,800	13,800	25			
2區第2	26	1,000	40	12,250	483	—	—	12,250	12,250	12,250	12,250	12,250	12,250	12,250	26			
2區第3	30	1,000	35	13,800	533	—	—	13,800	13,800	13,800	13,800	13,800	13,800	13,800	30			
2區第4	14	1,000	71	6,510	465	—	—	6,510	6,510	6,510	6,510	6,510	6,510	6,510	14			
3區第1	19	8,600	453	8,600	453	8,600	8,600	8,600	8,600	8,600	8,600	8,600	8,600	8,600	19			
3區第2	17	8,852	527	8,852	500	8,852	8,852	8,852	8,852	8,852	8,852	8,852	8,852	8,852	17			
3區第3	19	11,700	619	11,700	519	11,700	11,700	11,700	11,700	11,700	11,700	11,700	11,700	11,700	19			
4區第1	20	16,077	804	16,077	803	16,077	16,077	16,077	16,077	16,077	16,077	16,077	16,077	16,077	20			
4區第2	27	12,652	468	12,152	450	12,652	12,652	12,652	12,652	12,652	12,652	12,652	12,652	12,652	27			
4區第3	19	7,832	412	8,200	435	7,832	7,832	8,200	8,200	8,200	8,200	8,200	8,200	8,200	19			
5區第1	13	3,210	243	5,450	420	3,210	5,450	5,450	5,450	5,450	5,450	5,450	5,450	5,450	13			
5區第2	19	5,850	303	5,500	505	5,850	9,550	9,550	9,550	9,550	9,550	9,550	9,550	9,550	19			
5區第3	19	5,812	305	9,450	487	5,812	7,450	9,450	9,450	9,450	9,450	9,450	9,450	9,450	19			
5區第4	15	4,500	300	8,470	554	4,500	8,470	8,470	8,470	8,470	8,470	8,470	8,470	8,470	15			
6區第1	23	13,988	464	13,988	692	13,988	13,988	13,988	13,988	13,988	13,988	13,988	13,988	13,988	23			
6區第2	24	16,525	688	16,525	688	16,525	16,525	16,525	16,525	16,525	16,525	16,525	16,525	16,525	24			
7區第1	23	12,220	535	12,220	531	12,220	12,220	12,220	12,220	12,220	12,220	12,220	12,220	12,220	23			
7區第2	31	17,590	557	17,590	557	17,590	17,590	17,590	17,590	17,590	17,590	17,590	17,590	17,590	31			
8區第1	12	1,570	138	5,000	466	1,570	5,000	5,000	5,000	5,000	5,000	5,000	5,000	5,000	12			
8區第2	14	1,950	139	5,670	402	1,950	5,670	5,670	5,670	5,670	5,670	5,670	5,670	5,670	14			
8區第3	10	2,321	232	4,900	480	2,321	4,900	4,900	4,900	4,900	4,900	4,900	4,900	4,900	10			
8區第4	10	1,030	103	5,550	555	1,030	5,550	5,550	5,550	5,550	5,550	5,550	5,550	5,550	10			
9 區	49	12,570	256	22,050	450	12,570	22,050	22,050	22,050	22,050	22,050	22,050	22,050	22,050	49			
10區第1	23	9,354	407	9,354	405	9,354	9,354	9,354	9,354	9,354	9,354	9,354	9,354	9,354	23			
10區第2	15	4,730	291	7,230	485	4,730	7,230	7,230	7,230	7,230	7,230	7,230	7,230	7,230	15			
10區第3	13	3,820	294	5,850	452	3,820	5,850	5,850	5,850	5,850	5,850	5,850	5,850	5,850	13			
10區第4	17	1,750	103	6,510	383	1,750	6,510	6,510	6,510	6,510	6,510	6,510	6,510	6,510	17			
11 區	7	3,800	542	4,050	590	3,800	4,050	4,050	4,050	4,050	4,050	4,050	4,050	4,050	7			
12區第1	21	6,650	317	8,200	393	6,650	8,200	8,200	8,200	8,200	8,200	8,200	8,200	8,200	21			
12區第2	18	9,550	535	10,570	597	9,550	10,570	10,570	10,570	10,570	10,570	10,570	10,570	10,570	18			
12區第3	16	15,283	955	15,283	955	15,283	15,283	15,283	15,283	15,283	15,283	15,283	15,283	15,283	16			
13 區	12	2,910	244	5,670	472	2,910	5,670	5,670	5,670	5,670	5,670	5,670	5,670	5,670	12			
市街區	14	1,000	71	7,000	500	—	7,000	7,000	7,000	7,000	7,000	7,000	7,000	7,000	14			
合 計	687	222,917	324	350,982	518	278,912	285,911	310,982	350,982	350,982	350,982	350,982	350,982	350,982	687			
											1.0			225	436	687		

備 考 1. 下肥ハ1人當70貫ヲ基準トス。
2. 尿溜場ハ1戸1ヶ所ニテ其ノ大キサハ深4尺、縦4尺、横6尺ノモノトス(コンクリート製)

(4) 地力維持増進土地改良

項目 組合	線 肥 (圓)											零 土 (反)														
	戸数	現 全体	況 一月當	五ヶ年後ノ目標			五ヶ年計			五ヶ年計			現 全体	況 一月當	五ヶ 年後ノ 目標	五ヶ 年計	五ヶ 年計	五ヶ 年計	五ヶ 年計	五ヶ 年計						
				全体	一月當	日額	九年	十年	十一年	十二年	十三年	九年									十年	十一年	十二年	十三年		
1區第1	23	—	—	—	—	—	—	—	—	—	—	—	—	—	—	—	—	—	—	—	—	—	—	—	—	
1區第2	25	—	—	—	—	—	—	—	—	—	—	—	—	—	—	—	—	—	—	—	—	—	—	—	—	—
2區第1	25	—	—	—	—	—	—	—	—	—	—	—	—	—	—	—	—	—	—	—	—	—	—	—	—	—
2區第2	25	—	—	—	—	—	—	—	—	—	—	—	—	—	—	—	—	—	—	—	—	—	—	—	—	—
2區第3	30	—	—	—	—	—	—	—	—	—	—	—	—	—	—	—	—	—	—	—	—	—	—	—	—	—
2區第4	14	—	—	—	—	—	—	—	—	—	—	—	—	—	—	—	—	—	—	—	—	—	—	—	—	—
3區第1	19	—	—	—	—	—	—	—	—	—	—	—	—	—	—	—	—	—	—	—	—	—	—	—	—	—
3區第2	17	—	—	—	—	—	—	—	—	—	—	—	—	—	—	—	—	—	—	—	—	—	—	—	—	—
3區第3	19	—	—	—	—	—	—	—	—	—	—	—	—	—	—	—	—	—	—	—	—	—	—	—	—	—
4區第1	20	—	—	—	—	—	—	—	—	—	—	—	—	—	—	—	—	—	—	—	—	—	—	—	—	—
4區第2	27	—	—	—	—	—	—	—	—	—	—	—	—	—	—	—	—	—	—	—	—	—	—	—	—	—
4區第3	19	—	—	—	—	—	—	—	—	—	—	—	—	—	—	—	—	—	—	—	—	—	—	—	—	—
5區第1	18	—	—	—	—	—	—	—	—	—	—	—	—	—	—	—	—	—	—	—	—	—	—	—	—	—
5區第2	19	—	—	—	—	—	—	—	—	—	—	—	—	—	—	—	—	—	—	—	—	—	—	—	—	—
5區第3	19	—	—	—	—	—	—	—	—	—	—	—	—	—	—	—	—	—	—	—	—	—	—	—	—	—
5區第4	15	—	—	—	—	—	—	—	—	—	—	—	—	—	—	—	—	—	—	—	—	—	—	—	—	—
6區第1	23	—	—	—	—	—	—	—	—	—	—	—	—	—	—	—	—	—	—	—	—	—	—	—	—	—
6區第2	24	—	—	—	—	—	—	—	—	—	—	—	—	—	—	—	—	—	—	—	—	—	—	—	—	—
7區第1	25	—	—	—	—	—	—	—	—	—	—	—	—	—	—	—	—	—	—	—	—	—	—	—	—	—
7區第2	31	—	—	—	—	—	—	—	—	—	—	—	—	—	—	—	—	—	—	—	—	—	—	—	—	—
8區第1	12	—	—	—	—	—	—	—	—	—	—	—	—	—	—	—	—	—	—	—	—	—	—	—	—	—
8區第2	14	—	—	—	—	—	—	—	—	—	—	—	—	—	—	—	—	—	—	—	—	—	—	—	—	—
8區第3	10	—	—	—	—	—	—	—	—	—	—	—	—	—	—	—	—	—	—	—	—	—	—	—	—	—
8區第4	10	—	—	—	—	—	—	—	—	—	—	—	—	—	—	—	—	—	—	—	—	—	—	—	—	—
9區	49	—	—	—	—	—	—	—	—	—	—	—	—	—	—	—	—	—	—	—	—	—	—	—	—	—
10區第1	23	—	—	—	—	—	—	—	—	—	—	—	—	—	—	—	—	—	—	—	—	—	—	—	—	—
10區第2	15	—	—	—	—	—	—	—	—	—	—	—	—	—	—	—	—	—	—	—	—	—	—	—	—	—
10區第3	13	—	—	—	—	—	—	—	—	—	—	—	—	—	—	—	—	—	—	—	—	—	—	—	—	—
10區第4	17	—	—	—	—	—	—	—	—	—	—	—	—	—	—	—	—	—	—	—	—	—	—	—	—	—
11區	7	—	—	—	—	—	—	—	—	—	—	—	—	—	—	—	—	—	—	—	—	—	—	—	—	—
12區第1	21	—	—	—	—	—	—	—	—	—	—	—	—	—	—	—	—	—	—	—	—	—	—	—	—	—
12區第2	18	—	—	—	—	—	—	—	—	—	—	—	—	—	—	—	—	—	—	—	—	—	—	—	—	—
12區第3	16	—	—	—	—	—	—	—	—	—	—	—	—	—	—	—	—	—	—	—	—	—	—	—	—	—
13區	12	—	—	—	—	—	—	—	—	—	—	—	—	—	—	—	—	—	—	—	—	—	—	—	—	—
市街區	14	—	—	—	—	—	—	—	—	—	—	—	—	—	—	—	—	—	—	—	—	—	—	—	—	—
合計	687	9,000	13	450,800	659	9,000	9,000	156,270	303,340	450,800	6,055	8.8	5,159	7.5	1,027	2,064	3,090	3,994	5,159							

- 備考
1. 綠肥普及戸數大体267戸其反別約225町歩除(普及土地ハ麥類作地トス)反當200貫トス。
 2. 綠肥種類主トシテ(ペソチ)又ハ(赤クロバー)トス(石灰ノ加用併用ノコト)。
 3. 客土ハ大体ニ於テ完了スベキモ其ノ反別多過ニシテ完了出来サル分ハ第二期ニ於テ施行スルモノトス。
 4. 現況客土反別ハ客入土ヲ認メル反別ヲ記載セルモノトス。

(5) 地力維持増進土地改良

項目 組合名	排水 (間)										酸性土壌 (尺)									
	戸数	現 状	五ヶ年後 目標	九 年	十 年	十一年	十二年	十三年	現 状	五ヶ年後 目標	九 年	十 年	十一年	十二年	十三年					
1區第1	25	720	31	720	31	200	450	600	700	720	10	0.4	10	0.4	10	10	10			
1區第2	25	—	—	—	—	—	—	—	—	—	—	—	—	—	—	—	—			
2區第1	25	1,310	52	1,310	52	200	500	800	1,100	1,310	155	6.2	100	4.0	20	40	80	100		
2區第2	25	—	—	—	—	—	—	—	—	—	—	—	—	—	—	—	—			
2區第3	50	3,500	116	3,500	116	500	1,000	1,700	2,500	3,500	320	10.6	150	5.0	30	60	80	100	150	
2區第4	14	—	—	—	—	—	—	—	—	—	100	7.1	100	7.1	20	50	70	80	100	
3區第1	19	415	22	415	22	100	200	300	360	415	—	—	—	—	—	—	—	—	—	
3區第2	17	—	—	—	—	—	—	—	—	—	—	—	—	—	—	—	—	—	—	
3區第3	19	3,292	173	3,292	173	500	1,200	1,800	2,900	3,292	10	0.5	10	0.5	10	10	10	10	10	
4區第1	20	320	18	350	18	100	200	300	360	360	—	—	—	—	—	—	—	—	—	
4區第2	27	1,475	55	1,475	55	500	800	1,100	1,500	1,475	—	—	—	—	—	—	—	—	—	
4區第3	19	—	—	—	—	—	—	—	—	—	—	—	—	—	—	—	—	—	—	
5區第1	13	—	—	—	—	—	—	—	—	—	—	—	—	—	—	—	—	—	—	
5區第2	19	2,290	120	2,290	120	500	1,100	1,500	2,000	2,290	150	7.9	100	5.3	20	40	60	80	100	
5區第3	19	6,100	321	6,100	321	720	1,500	3,500	4,200	6,100	48	2.1	48	2.1	15	25	35	48	48	
5區第4	15	1,070	71	1,070	71	300	500	600	900	1,070	—	—	—	—	—	—	—	—	—	
6區第1	28	—	—	—	—	—	—	—	—	—	—	—	—	—	—	—	—	—	—	
6區第2	24	—	—	—	—	—	—	—	—	—	—	—	—	—	—	—	—	—	—	
7區第1	23	3,370	147	3,370	147	400	1,500	2,200	3,000	3,370	—	—	—	—	—	—	—	—	—	
7區第2	31	510	16	510	16	150	320	420	510	510	—	—	—	—	—	—	—	—	—	
8區第1	12	3,650	503	3,650	503	820	1,500	2,000	2,500	3,650	4	0.3	4	0.3	4	4	4	4	4	
8區第2	14	200	14	200	14	100	200	200	200	200	163	11.6	100	7.1	20	30	50	80	100	
8區第3	10	6,500	650	6,500	650	1,380	1,700	3,000	3,800	6,500	—	—	—	—	—	—	—	—	—	
8區第4	10	5,150	515	5,150	515	1,600	2,500	3,000	3,800	5,150	91	9.1	91	9.1	20	40	50	80	91	
9區	49	1,950	40	1,950	40	500	820	1,200	1,500	1,950	500	10.2	200	4.6	30	60	100	150	200	
10區第1	23	420	18	420	18	50	120	200	300	420	724	51.5	300	13.0	40	80	120	150	200	
10區第2	15	—	—	—	—	—	—	—	—	—	305	20.3	150	10.0	25	40	60	100	150	
10區第3	13	—	—	—	—	—	—	—	—	—	199	15.3	199	15.3	30	50	70	100	199	
10區第4	17	—	—	—	—	—	—	—	—	—	290	17.0	100	6.0	20	30	50	70	100	
11區	7	—	—	—	—	—	—	—	—	—	73	10.4	73	10.4	25	35	45	60	73	
12區第1	21	—	—	—	—	—	—	—	—	—	189	7.2	185	7.2	20	45	75	120	185	
12區第2	18	—	—	—	—	—	—	—	—	—	30	1.6	50	1.6	15	30	50	50	50	
12區第3	16	—	—	—	—	—	—	—	—	—	570	31.2	250	15.5	20	60	100	150	250	
13區	12	—	—	—	—	—	—	—	—	—	200	16.6	100	8.3	20	30	50	60	100	
市街區	14	—	—	—	—	—	—	—	—	—	10	0.7	10	0.7	10	10	10	10	10	
合計	637	42,262	62	42,262	62	8,800	16,390	24,420	31,910	42,262	4,067	5.92	2,210	3.21	432	779	1,139	1,572	2,210	

- 備考
1. 排水ハ田區ノ10間隔間内外深3尺以上トス。
 2. 酸性土壌ノ現況ハ必要反別ヲ記載セルモノトス。
 3. 酸性土壌改良ハ總反別ノ約半分ヲ目標トシ極力實施ニ努メ殘反別ハ引續二期計畫ニ於テ完了スルモノトス。

(6) 地力維持増進土地改良

項目 組合名	戸数	耕 地		深 耕		(寸)					
		現 状		五ヶ年後ノ目標		五ヶ年計		次 割		十三年	
		体 積	耕 土 深	体 積	耕 土 深	九 年	十 年	十一年	十二年		
1區第1	23	676	3.5	676	5.0	3.5	4.0	4.5	4.7	5.0	
1區第2	25	1,076	3.5	1,076	5.0	3.5	4.0	4.5	4.7	5.0	
2區第1	25	1,012	3.0	1,012	4.5	3.0	3.5	4.0	4.3	4.5	
2區第2	25	1,113	3.5	1,113	5.0	3.5	4.0	4.5	5.0	5.0	
2區第3	30	1,337	3.0	1,337	4.5	3.0	3.5	4.0	4.3	4.5	
2區第4	14	599	3.0	599	4.5	3.0	3.5	4.0	4.3	4.5	
3區第1	19	679	3.0	679	4.5	3.0	3.5	4.0	4.3	4.5	
3區第2	17	640	3.0	640	4.5	3.0	3.5	4.0	4.3	4.5	
3區第3	19	1,006	3.0	1,006	4.5	3.0	3.5	4.0	4.3	4.5	
4區第1	20	743	3.0	743	4.5	3.0	3.5	4.0	4.3	4.5	
4區第2	27	1,029	3.0	1,029	4.5	3.0	3.5	4.0	4.3	4.5	
4區第3	19	593	3.0	593	4.5	3.0	3.5	4.0	4.3	4.5	
5區第1	13	456	3.0	456	4.5	3.0	3.5	4.0	4.0	4.5	
5區第2	19	823	3.0	823	4.5	3.0	3.5	4.0	4.0	4.5	
5區第3	19	794	3.0	794	4.5	3.0	3.5	4.0	4.0	4.5	
5區第4	15	1,005	3.0	1,005	4.5	3.0	3.5	4.0	4.5	4.5	
6區第1	28	1,069	3.7	1,069	5.0	3.7	4.0	4.5	5.0	5.0	
6區第2	24	1,097	3.7	1,097	5.0	3.7	4.0	4.5	5.0	5.0	
7區第1	23	1,033	3.7	1,033	5.0	3.7	4.0	4.5	5.0	5.0	
7區第2	31	1,554	3.7	1,554	5.0	3.7	4.0	4.5	5.0	5.0	
8區第1	12	458	3.0	458	4.5	3.0	3.5	4.0	4.5	4.5	
8區第2	14	672	3.0	672	4.5	3.0	3.5	4.0	4.5	4.5	
8區第3	10	629	3.7	629	5.0	3.7	4.0	4.5	5.0	5.0	
8區第4	10	622	3.5	622	5.0	3.5	4.0	4.5	5.0	5.0	
9 區	49	1,951	3.5	1,951	5.0	3.5	4.0	4.5	5.0	5.0	
10區第1	23	1,526	3.0	1,526	4.5	3.0	3.3	3.8	4.3	4.5	
10區第2	15	723	3.0	723	4.5	3.0	3.3	3.8	4.3	4.5	
10區第3	13	450	3.2	450	4.5	3.2	3.5	4.0	4.0	4.5	
10區第4	17	305	3.0	305	4.5	3.0	3.3	3.8	4.3	4.5	
11區	7	327	3.5	327	5.0	3.5	4.0	4.5	4.5	5.0	
12區第1	21	703	3.0	703	4.5	3.0	3.3	3.8	4.3	4.5	
12區第2	18	924	3.0	924	4.5	3.0	3.3	3.8	4.3	4.5	
12區第3	16	899	3.0	899	4.5	3.0	3.3	3.8	4.3	4.5	
13區	12	364	3.0	364	4.5	3.0	3.5	4.0	4.5	4.5	
市街區	14	527	3.0	527	4.5	3.0	3.5	4.0	4.3	4.5	
合 計	687	29,510	3.2	29,510	4.6	3.2	3.6	4.1	4.4	4.6	

備 考 現在ノ平均3寸2分ハ除リ淺耕ナルヲ以テ五ヶ年後ハ平均約5寸ヲ深耕スルモノトス (田畑共)

(7) 地力維持増進土地改良

項目 組合名	金												肥	
	現		五ヶ年後ノ目標		五ヶ年計		六ヶ年計		七ヶ年計		用 費	反 當		
	全 作	一 戸 當	全 作	一 戸 當	九 年	十 年	十 一 年	十 二 年	十 三 年					
第1區1	23	1,650	71	2,726	118	1,650	1,919	2,188	2,457	2,726	4.20	3.50		
1區第2	25	2,798	111	4,374	147	2,798	3,192	3,586	3,973	4,374	4.20	3.50		
2區第1	25	2,167	87	3,862	154	2,167	2,606	3,026	3,444	3,862	3.50	3.50		
2區第2	26	2,443	94	4,540	174	2,443	2,972	3,465	4,018	4,540	4.20	3.50		
2區第3	30	1,975	66	4,729	157	1,975	2,604	3,263	4,042	4,729	3.50	3.50		
2區第4	14	1,112	79	2,260	163	1,112	1,404	1,696	1,988	2,280	3.50	3.50		
3區第1	19	1,489	78	2,608	136	1,489	1,789	2,049	2,339	2,608	3.50	3.50		
3區第2	17	1,228	72	2,450	144	1,228	1,394	1,840	2,146	2,450	3.50	3.50		
3區第3	19	1,412	74	3,842	202	1,412	2,023	2,629	3,235	3,842	3.50	3.50		
4區第1	20	1,077	53	2,845	142	1,077	1,519	1,961	2,403	2,845	3.50	3.50		
4區第2	27	2,143	79	3,982	147	2,143	2,608	3,073	3,538	3,982	3.50	3.50		
4區第3	19	824	43	2,274	120	1,184	1,544	1,904	2,274	2,714	3.50	3.50		
5區第1	13	610	46	1,750	134	897	1,194	1,471	1,750	2,047	3.50	3.50		
5區第2	19	797	41	3,109	163	1,376	1,953	2,531	3,109	3,709	3.50	3.50		
5區第3	19	1,046	55	2,972	156	1,046	1,528	2,010	2,492	2,972	3.50	3.50		
5區第4	15	1,154	70	3,662	243	1,154	1,779	2,404	3,029	3,652	3.50	3.50		
6區第1	28	2,023	72	4,324	154	2,023	2,598	3,173	3,748	4,324	4.20	3.50		
6區第2	24	1,859	70	4,476	186	2,497	3,155	3,813	4,476	5,134	4.20	3.50		
7區第1	25	2,173	94	4,188	182	2,677	3,181	3,696	4,188	4,703	4.20	3.50		
7區第2	31	3,346	103	6,778	218	4,204	5,062	5,920	6,778	7,636	4.20	3.50		
8區第1	12	689	57	1,868	154	981	1,473	1,966	2,459	2,952	4.20	3.50		
8區第2	14	760	55	2,583	184	1,230	1,680	2,130	2,583	3,033	4.20	3.50		
8區第3	10	1,242	121	2,574	257	1,575	1,908	2,241	2,574	2,907	4.20	3.50		
8區第4	10	1,564	156	2,570	257	1,815	2,095	2,317	2,570	2,847	4.20	3.50		
9區	49	3,548	72	7,017	143	4,415	5,282	6,149	7,017	7,884	3.90	3.30		
10區第1	23	1,017	44	5,279	229	2,083	3,149	4,215	5,279	6,345	3.90	3.30		
10區第2	15	526	35	2,563	171	1,035	1,544	2,053	2,563	3,072	3.50	3.50		
10區第3	15	403	31	1,627	126	709	1,015	1,321	1,627	1,933	4.20	3.50		
10區第4	17	193	11	1,006	59	366	599	802	1,006	1,206	3.50	3.50		
11區	7	527	75	990	140	643	759	875	990	1,106	3.50	3.50		
12區第1	21	894	43	2,652	126	1,353	1,772	2,211	2,652	3,091	3.50	3.50		
12區第2	18	1,096	61	3,406	126	1,573	2,250	2,827	3,406	4,006	3.50	3.50		
12區第3	16	1,669	104	2,889	181	1,974	2,279	2,584	2,889	3,289	3.50	3.50		
13區	12	86	7	1,239	103	349	612	875	1,239	1,639	3.50	3.50		
市街區	14	902	64	1,694	142	1,175	1,448	1,721	1,994	2,294	3.50	3.50		
合計	687	48,467	73	111,939	163	48,467	64,335	80,397	96,055	111,939	4.20	3.30		

備考 金肥ノ種類 (過燐酸石灰) (硫酸アンモニア) (智利硝石) (石灰窒素) (硫酸加里) (鹽化加里)
 (ニトロスカ) (銨精) (鹽精) (其ノ他魚肥) (配合肥料) (大豆板粕) (大豆撒粕)
 (米糠) (石灰) 等トス。

第六項 耕種法ノ改良

農業經營集約化ノ實施事項トシテ別表ニ依ル耕種法ノ改良ニ向テ極力實行セントス。尙冷害凶作ヲ克服センガ爲メ特ニ農村精神ヲ高揚シ農家ノ自覺發奮ヲ促シ農業經營ノ改善ヲ圖ラントス。

年度	事項	内容
昭和十一年	第一	...
昭和十二年	第二	...
昭和十三年	第三	...
昭和十四年	第四	...
昭和十五年	第五	...
昭和十六年	第六	...
昭和十七年	第七	...
昭和十八年	第八	...
昭和十九年	第九	...
昭和二十年	第十	...

(1) 品 種 ノ 改 良

第 1 區 第 1 農 事 實 行 組 合

現	品 種	反	況 別	五ヶ年後ノ日標	備考
晚	生 種		451 反	575 反	1. 氣候、土質其ノ他ノ關係ヲ考慮シ本日標ヲ定ム 2. 特ニ越冬期並ニ降雪期等ノ見地ヨリ本組合ハ計画樹立ノ 3年次迄ニ實行ヲ期スルモノトス
中	生 種		99	110	
早	生 種		—	65	

第 1 區 第 2 農 事 實 行 組 合

現	品 種	反	況 別	五ヶ年後ノ日標	備考
晚	生 種		748 反	641 反	1. 同上 2. 同上 3年次迄ニ實行ヲ期スルモノトス
中	生 種		164	183	
早	生 種		3	91	

第 2 區 第 1 農 事 實 行 組 合

現	品 種	反	況 別	五ヶ年後ノ日標	備考
晚	生 種		784 反	601 反	1. 同上 2. 同上 5年次迄ニ實行ヲ期スルモノトス
中	生 種		75	172	
早	生 種		—	86	

第 2 區 第 2 農 事 實 行 組 合

現	品 種	反	況 別	五ヶ年後ノ日標	備考
晚	生 種		799 反	643 反	1. 同上 2. 同上 4年次迄ニ實行ヲ期スルモノトス
中	生 種		120	184	
早	生 種		—	92	

第 2 區 第 3 農 事 實 行 組 合

現	品 種	反	況 別	五ヶ年後ノ日標	備考
晚	生 種		611 反	310 反	1. 同上 2. 同上 5年次迄ニ實行ヲ期スルモノトス
中	生 種		160	233	
早	生 種		5	233	

第 2 區 第 4 農 事 實 行 組 合

現	品 種	反	況 別	五ヶ年後ノ日標	備考
晚	生 種		419 反	362 反	1. 同上 2. 同上 4年次迄ニ實行ヲ期スルモノトス
中	生 種		86	101	
早	生 種		—	50	

第 3 區 第 1 農 事 實 行 組 合

現	品 種	反	況 別	五ヶ年後ノ日標	備考
晚	生 種		523 反	428 反	1. 同上 2. 同上 3年次迄ニ實行ヲ期スルモノトス
中	生 種		89	122	
早	生 種		—	62	

第 3 區 第 2 農 事 實 行 組 合

現	品 種	反	況 別	五ヶ年後ノ日標	備考
晚	生 種		470 反	410 反	1. 同上 2. 同上 3年次迄ニ實行ヲ期スルモノトス
中	生 種		115	117	
早	生 種		—	58	

第 3 區 第 3 農 事 實 行 組 合

現	品 種	反	況 別	五ヶ年後ノ日標	備考
晚	生 種		605 反	609 反	1. 同上 2. 同上 3年次迄ニ實行ヲ期スルモノトス
中	生 種		205	164	
早	生 種		—	97	

(2) 品 種 ノ 改 良

第 4 區 第 1 農 事 實 行 組 合						
現	品 種	反	現 況	五ヶ年後ノ日標	備考	
晚	生 種		別 期	458 反	1. 同 上	備考 1. 氣候、土質其ノ他ノ關係ヲ考慮シ本日標ヲ定ム 2. 特ニ越冬期並ニ播種期等ノ見地ヨリ本組合ハ計畫樹立ノ 4年次迄ニ實行ヲ期スルモノトス
中	生 種			94		
早	生 種			23		
第 4 區 第 2 農 事 實 行 組 合						
現	品 種	反	現 況	五ヶ年後ノ日標	備考	
晚	生 種		別 期	634 反	1. 同 上	備考 1. 同 上 2. 同 上 5年次迄ニ實行ヲ期スルモノトス
中	生 種			111		
早	生 種			3		
第 4 區 第 3 農 事 實 行 組 合						
現	品 種	反	現 況	五ヶ年後ノ日標	備考	
晚	生 種		別 期	232 反	1. 同 上	備考 1. 同 上 2. 同 上 5年次迄ニ實行ヲ期スルモノトス
中	生 種			82		
早	生 種			4		
第 5 區 第 1 農 事 實 行 組 合						
現	品 種	反	現 況	五ヶ年後ノ日標	備考	
晚	生 種		別 期	290 反	1. 同 上	備考 1. 同 上 2. 同 上 4年次迄ニ實行ヲ期スルモノトス
中	生 種			59		
早	生 種			—		
第 5 區 第 2 農 事 實 行 組 合						
現	品 種	反	現 況	五ヶ年後ノ日標	備考	
晚	生 種		別 期	409 反	1. 同 上	備考 1. 同 上 2. 同 上 4年次迄ニ實行ヲ期スルモノトス
中	生 種			25		
早	生 種			—		
第 5 區 第 3 農 事 實 行 組 合						
現	品 種	反	現 況	五ヶ年後ノ日標	備考	
晚	生 種		別 期	235 反	1. 同 上	備考 1. 同 上 2. 同 上 5年次迄ニ實行ヲ期スルモノトス
中	生 種			144		
早	生 種			—		
第 5 區 第 4 農 事 實 行 組 合						
現	品 種	反	現 況	五ヶ年後ノ日標	備考	
晚	生 種		別 期	203 反	1. 同 上	備考 1. 同 上 2. 同 上 5年次迄ニ實行ヲ期スルモノトス
中	生 種			83		
早	生 種			—		
第 6 區 第 1 農 事 實 行 組 合						
現	品 種	反	現 況	五ヶ年後ノ日標	備考	
晚	生 種		別 期	600 反	1. 同 上	備考 1. 同 上 2. 同 上 4年次迄ニ實行ヲ期スルモノトス 3. 本組合ハ堤防地帯ナルヲ以テ災害ヲ豫期シタル場合ハ 日標ヲ變更スルコトアルベシ
中	生 種			303		
早	生 種			119		
第 6 區 第 2 農 事 實 行 組 合						
現	品 種	反	現 況	五ヶ年後ノ日標	備考	
晚	生 種		別 期	606 反	1. 同 上	備考 1. 同 上 2. 同 上 3年次迄ニ實行ヲ期スルモノトス 3. 本組合ハ堤防地帯ナルヲ以テ災害ヲ豫期シタル場合ハ 日標ヲ變更スルコトアルベシ
中	生 種			679		
早	生 種			71		

(3) 品 種 ノ 改 良

第 7 區 第 1 農 事 實 行 組 合

現 品 種	反	規 別	五ヶ年後ノ日標	備考
晚 生 種		544 規	606 規	1. 氣候、土質其ノ他ノ關係上ヲ考慮シ本目標ヲ定ム 2. 特ニ降雪期並降霜期等ノ見地ヨリ本組合ハ計畫樹立ノ 3. 年次迄ニ實行ヲ期スルモノトス
中 生 種		316	173	
早 生 種		6	87	

第 7 區 第 2 農 事 實 行 組 合

現 品 種	反	規 別	五ヶ年後ノ日標	備考
晚 生 種		753 規	1,027 規	1. 同上 2. 同上 4年次迄ニ實行ヲ期スルモノトス
中 生 種		694	293	
早 生 種		20	147	

第 8 區 第 1 農 事 實 行 組 合

現 品 種	反	規 別	五ヶ年後ノ日標	備考
晚 生 種		327 規	262 規	1. 同上 2. 同上 4年次迄ニ實行ヲ期スルモノトス
中 生 種		47	75	
早 生 種		—	37	

第 8 區 第 2 農 事 實 行 組 合

現 品 種	反	規 別	五ヶ年後ノ日標	備考
晚 生 種		322 規	274 規	1. 同上 2. 同上 4年次迄ニ實行ヲ期スルモノトス
中 生 種		76	91	
早 生 種		8	51	

第 8 區 第 3 農 事 實 行 組 合

現 品 種	反	規 別	五ヶ年後ノ日標	備考
晚 生 種		400 規	377 規	1. 同上 2. 同上 4年次迄ニ實行ヲ期スルモノトス
中 生 種		124	108	
早 生 種		14	63	

第 8 區 第 4 農 事 實 行 組 合

現 品 種	反	規 別	五ヶ年後ノ日標	備考
晚 生 種		488 規	403 規	1. 同上 2. 同上 4年次迄ニ實行ヲ期スルモノトス
中 生 種		75	115	
早 生 種		12	57	

第 9 區 農 事 實 行 組 合

現 品 種	反	規 別	五ヶ年後ノ日標	備考
晚 生 種		1,095 規	891 規	1. 同上 2. 同上 5年次迄ニ實行ヲ期スルモノトス 3. 面白内、清之津道路沿邊ニ西部地帯ハ早生種3割、中生種3割、晩生種4割トス
中 生 種		230	303	
早 生 種		32	203	

第 10 區 第 1 農 事 實 行 組 合

現 品 種	反	規 別	五ヶ年後ノ日標	備考
晚 生 種		187 規	40 規	1. 同上 2. 同上 3年次迄ニ實行ヲ期スルモノトス
中 生 種		198	182	
早 生 種		20	203	

第 10 區 第 2 農 事 實 行 組 合

現 品 種	反	規 別	五ヶ年後ノ日標	備考
晚 生 種		126 規	27 規	1. 同上 2. 同上 3年次迄ニ實行ヲ期スルモノトス
中 生 種		142	107	
早 生 種		—	134	

(4) 品 種 ノ 改 良

第 10 區 第 3 農 事 實 行 組 合

品 種	現 況	五ヶ年後ノ目標	備考
晚 生 種	65 反	17 反	1. 氣候、土質其ノ他ノ關係ヲ考慮シ本目標ヲ定ム 2. 特ニ降雪期並降霜期等ノ見地ヨリ本組合ヘ計畫樹立ノ 3年次迄ニ實行ヲ期スルモノトス
中 生 種	104 反	67 反	
早 生 種	—	85 反	

第 10 區 第 4 農 事 實 行 組 合

品 種	現 況	五ヶ年後ノ目標	備考
晚 生 種	13 反	5 反	1. 同上 2. 同上 3年次迄ニ實行ヲ期スルモノトス
中 生 種	38 反	20 反	
早 生 種	—	26 反	

第 11 區 農 事 實 行 組 合

品 種	現 況	五ヶ年後ノ目標	備考
晚 生 種	38 反	11 反	1. 同上 2. 同上 4年次迄ニ實行ヲ期スルモノトス
中 生 種	16 反	16 反	
早 生 種	—	27 反	

第 12 區 第 1 農 事 實 行 組 合

品 種	現 況	五ヶ年後ノ目標	備考
晚 生 種	478 反	200 反	1. 同上 2. 同上 5年次迄ニ實行ヲ期スルモノトス
中 生 種	74 反	166 反	
早 生 種	—	166 反	

第 12 區 第 2 農 事 實 行 組 合

品 種	現 況	五ヶ年後ノ目標	備考
晚 生 種	542 反	238 反	1. 同上 2. 同上 5年次迄ニ實行ヲ期スルモノトス
中 生 種	52 反	178 反	
早 生 種	—	178 反	

第 12 區 第 3 農 事 實 行 組 合

品 種	現 況	五ヶ年後ノ目標	備考
晚 生 種	26 反	15 反	1. 同上 2. 同上 4年次迄ニ實行ヲ期スルモノトス
中 生 種	10 反	11 反	
早 生 種	—	10 反	

第 13 區 農 事 實 行 組 合

品 種	現 況	五ヶ年後ノ目標	備考
晚 生 種	11 反	— 反	1. 同上 2. 同上 3年次迄ニ實行ヲ期スルモノトス
中 生 種	60 反	32 反	
早 生 種	8 反	47 反	

第 市 街 區 農 事 實 行 組 合

品 種	現 況	五ヶ年後ノ目標	備考
晚 生 種	325 反	297 反	1. 同上 2. 同上 4年次迄ニ實行ヲ期スルモノトス
中 生 種	99 反	84 反	
早 生 種	—	43 反	

合 計

品 種	現 況	五ヶ年後ノ目標	備考
晚 生 種	15,471 反	12,066 反	1. 同上 2. 村ハ5年次迄ニ實行ヲ期スルモノトス
中 生 種	5,192 反	4,705 反	3. 全作ニ於テ 晚生 約5割8割 中生 約2割2分 早生 約7割36分
早 生 種	348 反	3,504 反	4. 改 良 前 晚生 約2割47分 中生 約2割17分 早生 約0割17分

(5) 共同採種圃 (各實行組合)

項目 組合	水 稻 (反)												燕 麥 (反)											
	現 況		五ヶ年後ノ目標		九 年	十 年	十 一 年	十 二 年	十 三 年	現 況		五ヶ年後ノ目標		九 年	十 年	十 一 年	十 二 年	十 三 年						
	戸 数	一戸當 —	戸数	一戸當 —	戸数	戸数	戸数	戸数	戸数	戸数	一戸當 —	一戸當 —	戸数	戸数	戸数	戸数	戸数	戸数						
1區第1	23	5.8	0.3	6.0	0.3	5.8	6.0	6.0	6.0	6.0	—	—	—	—	—	—	—	—						
1區第2	25	4.4	0.2	10.0	0.2	4.4	10.0	10.0	10.0	10.0	0.3	—	0.1	0.5	0.5	0.3	0.3	0.3						
2區第1	25	4.8	0.2	7.0	0.3	4.8	7.0	7.0	7.0	7.0	0.4	—	0.4	0.4	0.4	0.4	0.4	0.4						
2區第2	26	7.0	0.3	7.6	0.3	7.0	7.6	7.6	7.6	7.6	—	—	—	0.5	0.5	0.5	0.5	0.5						
2區第3	30	9.5	0.3	9.5	0.3	9.5	9.5	9.5	9.5	9.5	1.4	—	1.4	2.5	2.5	2.5	2.5	2.5						
2區第4	14	—	—	4.0	0.3	—	4.0	4.0	4.0	4.0	—	—	—	0.3	0.3	0.3	0.3	0.3						
3區第1	19	10.0	0.5	10.0	0.5	10.0	10.0	10.0	10.0	10.0	—	—	—	0.2	0.2	0.2	0.2	0.2						
3區第2	17	7.5	0.4	7.5	0.4	7.5	7.5	7.5	7.5	7.5	—	—	—	—	—	—	—	—						
3區第3	19	7.8	0.4	7.8	0.4	7.8	7.8	7.8	7.8	7.8	0.4	—	0.4	0.4	0.4	0.4	0.4	0.4						
4區第1	20	6.4	0.3	6.4	0.3	6.4	6.4	6.4	6.4	6.4	0.3	—	0.3	0.3	0.3	0.3	0.3	0.3						
4區第2	27	3.0	0.1	8.0	0.3	3.0	8.0	8.0	8.0	8.0	0.3	—	0.3	0.3	0.3	0.3	0.3	0.3						
4區第3	19	5.8	0.4	5.8	0.4	5.8	5.8	5.8	5.8	5.8	—	—	—	0.3	0.3	0.3	0.3	0.3						
5區第1	13	2.8	0.2	3.5	0.3	2.8	3.5	3.5	3.5	3.5	—	—	—	0.5	0.5	0.5	0.5	0.5						
5區第2	19	3.0	0.2	5.4	0.3	3.0	5.4	5.4	5.4	5.4	0.7	—	0.7	0.7	0.7	0.7	0.7	0.7						
5區第3	19	2.9	0.2	4.9	0.3	2.9	4.9	4.9	4.9	4.9	0.4	—	0.4	0.4	0.4	0.4	0.4	0.4						
5區第4	15	3.7	0.2	4.6	0.3	3.7	4.6	4.6	4.6	4.6	2.9	0.2	2.9	2.9	2.9	2.9	2.9	2.9						
6區第1	28	9.2	0.3	9.2	0.3	9.2	9.2	9.2	9.2	9.2	—	—	—	0.5	0.5	0.5	0.5	0.5						
6區第2	24	4.8	0.2	7.9	0.4	4.8	7.9	7.9	7.9	7.9	0.7	—	0.7	0.7	0.7	0.7	0.7	0.7						
7區第1	25	5.0	0.2	7.2	0.3	5.0	7.2	7.2	7.2	7.2	—	—	—	0.3	0.3	0.3	0.3	0.3						
7區第2	31	7.0	0.2	12.0	0.4	7.0	12.0	12.0	12.0	12.0	0.7	—	0.7	0.7	0.7	0.7	0.7	0.7						
8區第1	12	4.3	0.4	4.3	0.4	4.3	4.3	4.3	4.3	4.3	0.7	—	0.7	0.7	0.7	0.7	0.7	0.7						
8區第2	14	2.3	0.2	3.4	0.2	2.3	3.4	3.4	3.4	3.4	—	—	—	1.0	1.0	1.0	1.0	1.0						
8區第3	10	3.5	0.4	4.5	0.6	3.5	4.5	4.5	4.5	4.5	0.4	—	0.4	0.4	0.4	0.4	0.4	0.4						
8區第4	10	5.4	0.5	4.5	0.5	4.5	4.5	4.5	4.5	4.5	1.4	0.1	1.4	1.4	1.4	1.4	1.4	1.4						
9 區	49	—	—	11.3	0.2	—	11.3	11.3	11.3	11.3	—	—	—	2.5	2.5	2.5	2.5	2.5						
10區第1	23	3.8	0.2	3.8	0.2	3.8	3.8	3.8	3.8	3.8	2.2	—	2.2	2.2	2.2	2.2	2.2	2.2						
10區第2	15	5.7	0.4	5.7	0.4	5.7	5.7	5.7	5.7	5.7	3.1	0.2	3.1	3.1	3.1	3.1	3.1	3.1						
10區第3	13	1.2	—	1.4	0.1	1.2	1.4	1.4	1.4	1.4	1.4	0.1	1.4	1.4	1.4	1.4	1.4	1.4						
10區第4	17	—	—	1.0	0.1	—	1.0	1.0	1.0	1.0	—	—	—	0.5	0.5	0.5	0.5	0.5						
11區	7	9.0	1.2	9.0	1.2	9.0	9.0	9.0	9.0	9.0	2.1	0.3	2.1	2.1	2.1	2.1	2.1	2.1						
12區第1	21	3.2	0.2	4.6	0.2	3.2	4.6	4.6	4.6	4.6	—	—	—	0.3	0.3	0.3	0.3	0.3						
12區第2	18	6.7	0.4	6.7	0.4	6.7	6.7	6.7	6.7	6.7	2.8	0.2	2.8	2.8	2.8	2.8	2.8	2.8						
12區第3	16	—	—	1.0	0.1	—	1.0	1.0	1.0	1.0	3.5	0.2	3.5	3.5	3.5	3.5	3.5	3.5						
13區	12	—	—	1.0	0.1	—	1.0	1.0	1.0	1.0	—	—	—	0.5	0.5	0.5	0.5	0.5						
出售區	14	3.9	0.3	3.9	0.3	3.9	3.9	3.9	3.9	3.9	0.5	—	0.5	0.5	0.5	0.5	0.5	0.5						
合 計	687	158.5	0.2	210.4	0.3	158.5	210.4	210.4	210.4	210.4	26.6	—	35.6	—	26.6	35.6	35.6	35.6						

備 考

1. 田作付總反別ヲ三ヶ年毎ニ更新スルノ計畫トス
2. 種子生産基礎ハ反當4石ヲ基準トス
3. 燕麥モ同様三ヶ年毎ニ更新スルノ計畫トス
4. 種子生産基礎ハ反當2石5斗ヲ基準トス

但シ地質ノ關係上收量ノ増減アルモノトス。

(6) 共同採種圃

項目 組合名	大豆 (反)													小豆 (反)														
	大			五ヶ年			計			次			現			小			五ヶ年			計			次			
	戸数	現 全体	一戸 當	五ヶ年 後	一戸 當	九 年	十 年	十 一 年	十 二 年	十 三 年	現 全体	一戸 當	五ヶ年 後	一戸 當	九 年	十 年	十 一 年	十 二 年	十 三 年	現 全体	一戸 當	五ヶ年 後	一戸 當	九 年	十 年	十 一 年	十 二 年	十 三 年
1區第1	25	0.5	—	0.5	—	0.5	0.5	0.5	0.5	—	—	—	—	—	—	—	—	—	—	—	—	—	—	—	—	—	—	—
1區第2	25	2.5	0.1	2.5	0.1	2.5	2.5	2.5	2.5	—	—	—	—	—	—	—	—	—	—	—	—	—	—	—	—	—	—	—
2區第1	25	2.5	0.1	2.5	0.1	2.5	2.5	2.5	2.5	—	—	—	—	—	—	—	—	—	—	—	—	—	—	—	—	—	—	—
2區第2	25	—	—	0.5	—	—	0.5	0.5	0.5	—	—	—	—	—	—	—	—	—	—	—	—	—	—	—	—	—	—	—
2區第3	10	2.5	0.1	2.5	0.1	2.5	2.5	2.5	2.5	—	—	—	—	—	—	—	—	—	—	—	—	—	—	—	—	—	—	—
2區第4	14	—	—	—	—	—	—	—	—	—	—	—	—	—	—	—	—	—	—	—	—	—	—	—	—	—	—	—
3區第1	19	—	—	0.3	—	—	0.3	0.3	0.3	—	—	—	—	—	—	—	—	—	—	—	—	—	—	—	—	—	—	—
3區第2	17	—	—	0.2	—	—	0.2	0.2	0.2	—	—	—	—	—	—	—	—	—	—	—	—	—	—	—	—	—	—	—
3區第3	19	2.5	0.1	0.3	—	—	2.5	0.3	0.3	—	—	—	—	—	—	—	—	—	—	—	—	—	—	—	—	—	—	—
4區第1	20	2.5	0.1	0.3	—	—	2.5	0.3	0.3	—	—	—	—	—	—	—	—	—	—	—	—	—	—	—	—	—	—	—
4區第2	27	—	—	0.2	—	—	—	0.2	0.2	—	—	—	—	—	—	—	—	—	—	—	—	—	—	—	—	—	—	—
4區第3	19	—	—	—	—	—	—	—	—	—	—	—	—	—	—	—	—	—	—	—	—	—	—	—	—	—	—	—
5區第1	13	—	—	—	—	—	—	—	—	—	—	—	—	—	—	—	—	—	—	—	—	—	—	—	—	—	—	—
5區第2	19	2.5	0.1	0.3	—	—	2.5	0.3	0.3	—	—	—	—	—	—	—	—	—	—	—	—	—	—	—	—	—	—	—
5區第3	19	2.5	0.1	0.3	—	—	2.5	0.3	0.3	—	—	—	—	—	—	—	—	—	—	—	—	—	—	—	—	—	—	—
5區第4	15	2.5	0.2	0.3	—	—	2.5	0.3	0.3	—	—	—	—	—	—	—	—	—	—	—	—	—	—	—	—	—	—	—
6區第1	28	—	—	0.5	—	—	—	0.5	0.5	—	—	—	—	—	—	—	—	—	—	—	—	—	—	—	—	—	—	—
6區第2	24	7.5	0.3	0.5	—	—	7.5	0.3	0.3	—	—	—	—	—	—	—	—	—	—	—	—	—	—	—	—	—	—	—
7區第1	23	2.5	0.1	0.5	—	—	2.5	0.3	0.3	—	—	—	—	—	—	—	—	—	—	—	—	—	—	—	—	—	—	—
7區第2	31	1.3	—	0.3	—	—	1.3	0.3	0.3	—	—	—	—	—	—	—	—	—	—	—	—	—	—	—	—	—	—	—
8區第1	12	—	—	—	—	—	—	—	—	—	—	—	—	—	—	—	—	—	—	—	—	—	—	—	—	—	—	—
8區第2	14	—	—	0.5	—	—	—	0.5	0.5	—	—	—	—	—	—	—	—	—	—	—	—	—	—	—	—	—	—	—
8區第3	10	—	—	0.2	—	—	—	0.2	0.2	—	—	—	—	—	—	—	—	—	—	—	—	—	—	—	—	—	—	—
8區第4	10	—	—	—	—	—	—	—	—	—	—	—	—	—	—	—	—	—	—	—	—	—	—	—	—	—	—	—
9區	49	—	—	1.0	—	—	—	1.0	1.0	—	—	—	—	—	—	—	—	—	—	—	—	—	—	—	—	—	—	—
10區第1	23	0.7	—	0.7	—	—	0.7	0.7	0.7	—	—	—	—	—	—	—	—	—	—	—	—	—	—	—	—	—	—	—
10區第2	15	—	—	0.7	—	—	0.7	0.7	0.7	—	—	—	—	—	—	—	—	—	—	—	—	—	—	—	—	—	—	—
10區第3	13	1.0	—	0.6	—	—	1.0	0.6	0.6	—	—	—	—	—	—	—	—	—	—	—	—	—	—	—	—	—	—	—
10區第4	17	—	—	0.4	—	—	—	0.4	0.4	—	—	—	—	—	—	—	—	—	—	—	—	—	—	—	—	—	—	—
11區	7	0.5	—	0.5	—	—	0.5	0.5	0.5	—	—	—	—	—	—	—	—	—	—	—	—	—	—	—	—	—	—	—
12區第1	21	—	—	0.5	—	—	—	0.5	0.5	—	—	—	—	—	—	—	—	—	—	—	—	—	—	—	—	—	—	—
12區第2	18	0.5	—	0.3	—	—	0.5	0.3	0.3	—	—	—	—	—	—	—	—	—	—	—	—	—	—	—	—	—	—	—
12區第3	16	2.0	0.2	2.0	0.2	—	2.0	2.0	2.0	—	—	—	—	—	—	—	—	—	—	—	—	—	—	—	—	—	—	—
13區	12	—	—	0.5	—	—	—	0.5	0.5	—	—	—	—	—	—	—	—	—	—	—	—	—	—	—	—	—	—	—
市街區	14	0.5	—	0.1	—	—	0.5	0.1	0.1	—	—	—	—	—	—	—	—	—	—	—	—	—	—	—	—	—	—	—
合計	687	36.5	—	20.1	—	—	36.5	20.1	20.1	—	—	—	—	—	—	—	—	—	—	—	—	—	—	—	—	—	—	—

- 備考 1. 大豆、小豆 * 前同様計畫ス。
 2. 種子生産反當(大豆) 8 斗
 同 上 (小豆) 1石 2斗

(7) 緑肥普及

項目 組合名	戸数	緑肥			作物			(凡)		
		現	一戸常	五ヶ年農ノ目標	九	十	十一年	十二年	十三年	
										体
1區第1	23	—	—	—	—	—	—	—	—	
1區第2	25	—	—	—	—	—	—	—	—	
2區第1	25	—	—	—	—	—	—	—	—	
2區第2	26	—	—	—	—	—	—	—	—	
2區第3	30	—	—	237.0	—	—	7.8	158.0	237.0	
2區第4	14	—	—	—	—	—	—	—	—	
3區第1	19	—	—	—	—	—	—	—	—	
3區第2	17	—	—	—	—	—	—	—	—	
3區第3	19	3.0	0.2	3.0	3.0	3.0	3.0	3.0	3.0	
4區第1	20	—	—	—	—	—	—	—	—	
4區第2	27	—	—	—	—	—	—	—	—	
4區第3	19	—	—	—	—	—	—	—	—	
5區第1	13	—	—	—	—	—	—	—	—	
5區第2	19	—	—	—	—	—	—	—	—	
5區第3	19	10.0	0.5	115.0	6.0	10.0	45.0	80.0	115.0	
5區第4	15	—	—	177.0	11.8	—	59.36	118.7	177.0	
6區第1	28	—	—	—	—	—	—	—	—	
6區第2	24	—	—	—	—	—	—	—	—	
7區第1	23	—	—	—	—	—	—	—	—	
7區第2	31	—	—	—	—	—	—	—	—	
8區第1	12	—	—	—	—	—	—	—	—	
8區第2	14	—	—	109.0	7.7	—	36.3	72.6	109.0	
8區第3	10	—	—	—	—	—	—	—	—	
8區第4	10	—	—	—	—	—	—	—	—	
9區	49	3.0	—	230.0	4.7	3.0	80.0	155.0	230.0	
10區第1	23	—	—	364.0	15.4	—	118.0	236.0	364.0	
10區第2	15	—	—	131.0	9.0	—	43.66	87.3	131.0	
10區第3	13	—	—	99.0	7.6	—	33.0	66.0	99.0	
10區第4	17	—	—	83.0	5.0	—	27.66	55.3	83.0	
11區	7	20.0	1.4	97.0	12.3	20.0	49.15	73.3	97.0	
12區第1	21	—	—	—	—	—	—	—	—	
12區第2	18	—	—	190.0	10.0	—	63.1	126.2	190.0	
12區第3	16	—	—	366.0	22.2	—	118.0	236.0	366.0	
13區	12	—	—	72.0	6.0	—	24.15	48.30	72.0	
市街區	14	—	—	—	—	—	—	—	—	
合計	687	27.0	0.04	2252.0	3.3	36.0	708.15	1515.7	2252.0	

備考 緑肥ノ種類ハ主トシテ(ベツチ)又ハ(赤クローバー)トシテ麥類耕作者約267戸ノ農家ニ主トシテ普及耕作セシム。

(8) 温床苗代

項目 組合名	月数	現		温床		苗代 (円)				
		体	一戸當	五ヶ年後ノ目標	九ヶ年	十ヶ年	計	十一年	十二年	十三年
1區第1	23	550	—	56.1	1.5	—	38.0	37.5	37.1	36.1
1區第2	25	915	—	61.1	2.4	—	63.2	62.5	61.8	61.1
2區第1	25	859	—	49.7	1.9	—	59.4	58.6	58.0	49.7
2區第2	26	919	—	62.1	2.4	—	63.8	63.4	62.9	62.1
2區第3	30	776	—	51.6	1.7	—	53.7	53.1	52.2	51.6
2區第4	14	504	—	34.0	2.4	—	35.0	34.7	34.4	34.0
3區第1	19	612	—	41.7	2.2	—	42.6	42.3	42.0	41.7
3區第2	17	589	—	39.8	2.3	—	40.9	40.5	40.2	39.8
3區第3	19	870	—	59.8	3.1	—	60.7	60.4	60.1	59.8
4區第1	20	654	—	45.0	2.2	—	46.8	46.2	45.6	45.0
4區第2	27	977	—	65.4	2.4	—	67.8	67.1	66.3	65.4
4區第3	19	511	—	33.6	1.7	—	35.3	34.8	34.1	33.6
5區第1	13	426	—	28.3	2.1	—	29.5	29.1	28.9	28.3
5區第2	19	655	—	43.6	2.3	—	45.3	44.7	44.2	43.6
5區第3	19	587	—	38.9	2.1	—	40.7	40.1	40.3	38.9
5區第4	15	559	—	37.4	2.5	—	38.7	38.3	37.9	37.4
6區第1	28	885	—	59.8	2.1	—	61.4	60.9	60.4	59.8
6區第2	24	951	—	64.9	2.7	—	66.2	65.8	65.4	64.9
7區第1	23	866	—	58.8	2.5	—	60.2	59.8	59.4	58.8
7區第2	31	1,467	—	100.5	3.2	—	102.2	101.6	101.1	100.5
8區第1	12	374	—	25.3	2.1	—	26.0	25.8	25.6	25.3
8區第2	14	406	—	27.4	1.9	—	28.2	28.0	28.8	27.4
8區第3	10	538	—	36.5	3.6	—	37.4	37.1	36.8	36.5
8區第4	10	575	—	40.3	4.0	—	40.3	40.3	40.3	40.3
9區	49	1,357	—	93.3	1.9	—	94.6	94.2	93.7	93.3
10區第1	23	405	—	26.9	1.2	—	28.0	27.7	27.3	26.9
10區第2	15	268	—	17.8	1.2	—	18.6	18.3	18.1	17.8
10區第3	13	169	—	11.0	0.8	—	11.6	11.4	11.2	11.0
10區第4	17	51	—	2.3	0.1	—	3.2	2.8	2.7	2.3
11區	7	54	—	3.0	0.4	—	3.6	3.5	3.4	3.0
12區第1	21	553	—	37.8	1.8	—	38.5	38.3	38.1	37.8
12區第2	18	594	—	41.0	2.4	—	41.4	41.3	41.2	41.0
12區第3	16	36	—	2.5	0.2	—	2.5	2.5	2.5	2.5
13區	12	79	—	5.5	0.4	—	5.5	5.5	5.5	5.5
市街區	14	424	—	29.2	2.1	—	29.6	29.5	29.4	29.2
合計	687	21,011	—	1,411.9	2.6	—	1,460.2	1,447.6	1,434.9	1,411.9

備考 温床苗代ノ各實行組合總作付区別ノ0.7割ニ對スル温床苗代ヲ設置スルコト。

(9) 施肥ノ合理化

肥料ハ作物増収計畫ト有機的關係ヲ有スルハ固ヨリ其ノ土壤ノ種類ニ依リ其ノ配合ハ合理的ニ調製セサルニカザルモノトス。從來ハ其ノ地質ノ如何ヲ問ハズ一様若クハ單一肥料ヲ施用シ來リタルモノ砂ソトセス之ニ因ツテ受ケタル損失大ナルヲ以テ本村ハ各實行組合毎ニ之レガ土壤ノ試験ヲ爲シ更ニ肥料ノ試験ヲモ試シ産業組合ニ對シ利用事業ノ一端トシテ肥料配合ヲ爲シテ合理的配合肥料ヲ調製シ一般農家ニ施用ヲ奨メ作物増収施用ノ合理化ヲ期スルモノトス。

(10) 輪作法ノ改良

如耕作上ニ於ケル輪作ハ地力維持、勞力、收量等ヨリシテ極メテ重要ナルヲ以テ本村ハ別記標準ニ依リ之ガ完壁ヲ期スルモノトス。

年次 例期	畑 輪 作 形 式 標 準						
	一 年 日	二 年 日	三 年 日	四 年 日	五 年 日	六 年 日	七 年 日
1	春 蒔 薯 類 (ベツチ)	ト ー キ デント ト コ ー ム	大 豆	混 同 農 業			
2	春 蒔 薯 類 (ベツチ)	同	馬 鈴 薯	小 豆	穀 菽 農 向		
3	春 蒔 薯 類 (ベツチ)	同	金 時	根 菜 類	混 同 農 向		
4	馬 鈴 薯	大 豆	薯 (間ベツチ)	ト ー キ デント ト コ ー ム	菜 豆 類	穀 菽 農 向	
5	菜 種	燕 豆 (ベツチ)	菜 種	根 菜 類	粟 豆	同 上	
6	轉	小 豆	根 菜 類	薯 (間ベツチ)	馬 鈴 薯	小 家 畜 加 味 農 向	
7	薯 (ベツチ)	ト ー キ デント ト コ ー ム	菜 豆 (間ベツチ小薯)	秋 蒔 小 薯 (間ベツチ)	根 菜 類	穀 菽 農 向	
8	燕 豆 (間ベツチ)	ナ 豆 (間大豆)	燕 豆 (間クローバー)	ク ロ ー ー	ク ロ ー ー	混 同 農 向	
9	燕 豆 (間ベツチ)	同	菜 豆 (間秋蒔小薯)	秋 蒔 小 薯 (間ベツチ)	根 菜 類	穀 菽 農 向	
10	根 薯 (間ベツチ)	ト ー キ ヒ	小 豆	根 菜 類	轉	小 家 畜 加 味 農 向	
11	春 蒔 薯 (間ベツチ)	根 菜 類	玉 蜀 黍	豆 類		混 同 農 向	
12	粟 (間秋蒔小薯)	除 虫 菊	除 虫 菊	除 虫 菊	除 虫 菊	除 虫 菊 (間クローバー)	ク ロ ー ー 傾 斜 地 向

(11) 除草方法ノ改善

現況調査ノ結果農業經營上最モ其ノ勞力ヲ要スルハ除草ナルヲ以テ左記ノ点ヲ改善シ其ノ完全ヲ期スルモノトス。

- (イ) 正條直播ノ實施
- (ロ) 除草時期ノ適確
- (ハ) 除草方法ノ完全
- (ニ) 除草處分合理化
- (ホ) 住宅地内、作道等ノ除草整備

(12) 病虫害驅除豫防

作物ノ成育ヲ阻害スル事大ナルヲ以テ噴霧器及捕虫器ノ設備ヲ完全ナラシメ各實行組合ヲシテ共同又ハ一齊防除ヲ爲シ其ノ徹底ヲ期スルモノトス。

(13) 農具ノ設備

項目 組合名	水田除草器 (台)													噴霧器 (台)													
	現況		五ヶ年従ノ目標		九ヶ年		十ヶ年		十一年		十二年		十三年		現況		五ヶ年従ノ目標		五ヶ年		十一年		十二年		十三年		
	戸数	一戸當	戸数	一戸當	戸数	一戸當	戸数	一戸當	戸数	一戸當	戸数	一戸當	戸数	一戸當	戸数	一戸當	戸数	一戸當	戸数	一戸當	戸数	一戸當	戸数	一戸當	戸数	一戸當	
1區第1	28	58	2.5	58	2.5	58	2.5	58	2.5	58	2.5	58	2.5	58	2.5	58	2.5	58	2.5	58	2.5	58	2.5	58	2.5	58	2.5
1區第2	25	78	3.1	88	3.5	78	3.1	78	3.1	81	3.2	84	3.3	88	3.5	84	3.4	88	3.5	84	3.3	88	3.5	88	3.5	84	3.4
2區第1	25	63	2.5	83	3.2	63	2.5	63	2.5	63	2.5	63	2.5	63	2.5	63	2.5	63	2.5	63	2.5	63	2.5	63	2.5	63	2.5
2區第2	25	84	3.2	88	3.5	84	3.2	84	3.2	86	3.4	86	3.4	89	3.5	89	3.5	89	3.5	89	3.5	89	3.5	89	3.5	89	3.5
2區第3	30	65	2.2	74	2.5	65	2.2	65	2.2	68	2.3	71	2.4	74	2.5	74	2.5	74	2.5	74	2.5	74	2.5	74	2.5	74	2.5
2區第4	14	45	3.2	49	3.5	45	3.2	45	3.2	47	3.4	47	3.4	49	3.5	49	3.5	49	3.5	49	3.5	49	3.5	49	3.5	49	3.5
3區第1	19	51	2.7	60	3.2	51	2.7	51	2.7	54	2.8	57	2.9	60	3.0	60	3.0	60	3.0	60	3.0	60	3.0	60	3.0	60	3.0
3區第2	17	43	2.5	57	3.3	43	2.5	43	2.5	47	2.8	52	3.1	57	3.3	57	3.3	57	3.3	57	3.3	57	3.3	57	3.3	57	3.3
3區第3	19	70	3.7	86	4.5	70	3.7	70	3.7	75	4.0	80	4.2	86	4.5	86	4.5	86	4.5	86	4.5	86	4.5	86	4.5	86	4.5
4區第1	20	54	2.7	65	3.2	54	2.7	54	2.7	55	2.8	55	2.8	55	2.8	55	2.8	55	2.8	55	2.8	55	2.8	55	2.8	55	2.8
4區第2	27	82	3.0	94	3.5	82	3.0	82	3.0	86	3.2	92	3.4	94	3.5	94	3.5	94	3.5	94	3.5	94	3.5	94	3.5	94	3.5
4區第3	19	29	1.5	48	2.5	29	1.5	29	1.5	35	2.0	41	2.2	48	2.5	48	2.5	48	2.5	48	2.5	48	2.5	48	2.5	48	2.5
5區第1	18	52	2.9	61	3.4	52	2.9	52	2.9	55	3.1	58	3.2	61	3.4	61	3.4	61	3.4	61	3.4	61	3.4	61	3.4	61	3.4
5區第2	19	57	3.0	63	3.8	57	3.0	57	3.0	60	3.7	63	3.8	63	3.8	63	3.8	63	3.8	63	3.8	63	3.8	63	3.8	63	3.8
5區第3	19	77	4.0	77	4.0	77	4.0	77	4.0	77	4.0	77	4.0	77	4.0	77	4.0	77	4.0	77	4.0	77	4.0	77	4.0	77	4.0
5區第4	15	41	2.7	54	3.6	41	2.7	41	2.7	45	3.0	50	3.3	54	3.6	54	3.6	54	3.6	54	3.6	54	3.6	54	3.6	54	3.6
6區第1	28	73	2.6	86	3.1	73	2.6	73	2.6	77	2.8	81	2.9	86	3.1	86	3.1	86	3.1	86	3.1	86	3.1	86	3.1	86	3.1
6區第2	24	73	3.0	93	3.9	73	3.0	73	3.0	80	3.3	83	3.5	83	3.5	83	3.5	83	3.5	83	3.5	83	3.5	83	3.5	83	3.5
7區第1	28	75	2.7	84	3.0	75	2.7	75	2.7	78	2.8	81	2.9	84	3.0	84	3.0	84	3.0	84	3.0	84	3.0	84	3.0	84	3.0
7區第2	31	115	3.7	144	4.6	115	3.7	115	3.7	125	4.0	135	4.3	144	4.6	144	4.6	144	4.6	144	4.6	144	4.6	144	4.6	144	4.6
8區第1	12	40	3.3	40	3.3	40	3.3	40	3.3	40	3.3	40	3.3	40	3.3	40	3.3	40	3.3	40	3.3	40	3.3	40	3.3	40	3.3
8區第2	14	38	2.7	40	2.9	38	2.7	38	2.7	38	2.7	38	2.7	38	2.7	38	2.7	38	2.7	38	2.7	38	2.7	38	2.7	38	2.7
8區第3	10	40	4.0	53	5.3	40	4.0	40	4.0	44	4.4	48	4.8	53	5.3	53	5.3	53	5.3	53	5.3	53	5.3	53	5.3	53	5.3
8區第4	10	32	3.2	58	5.8	32	3.2	32	3.2	37	3.7	47	4.7	58	5.8	58	5.8	58	5.8	58	5.8	58	5.8	58	5.8	58	5.8
9區	49	111	22.7	133	2.8	111	22.7	111	22.7	118	2.4	125	2.6	133	2.8	133	2.8	133	2.8	133	2.8	133	2.8	133	2.8	133	2.8
10區第1	23	52	2.3	52	2.3	52	2.3	52	2.3	52	2.3	52	2.3	52	2.3	52	2.3	52	2.3	52	2.3	52	2.3	52	2.3	52	2.3
10區第2	15	53	3.5	33	2.2	53	3.5	53	3.5	53	3.5	53	3.5	53	3.5	53	3.5	53	3.5	53	3.5	53	3.5	53	3.5	53	3.5
10區第3	13	30	2.3	30	2.3	30	2.3	30	2.3	30	2.3	30	2.3	30	2.3	30	2.3	30	2.3	30	2.3	30	2.3	30	2.3	30	2.3
10區第4	17	7	0.4	7	0.4	7	0.4	7	0.4	7	0.4	7	0.4	7	0.4	7	0.4	7	0.4	7	0.4	7	0.4	7	0.4	7	0.4
11區	7	9	1.2	9	1.2	9	1.2	9	1.2	9	1.2	9	1.2	9	1.2	9	1.2	9	1.2	9	1.2	9	1.2	9	1.2	9	1.2
12區第1	21	42	2.0	54	2.5	42	2.0	42	2.0	45	2.1	48	2.3	54	2.5	54	2.5	54	2.5	54	2.5	54	2.5	54	2.5	54	2.5
12區第2	18	55	3.0	59	3.3	55	3.0	55	3.0	59	3.3	59	3.3	59	3.3	59	3.3	59	3.3	59	3.3	59	3.3	59	3.3	59	3.3
12區第3	16	62	3.9	62	3.9	62	3.9	62	3.9	62	3.9	62	3.9	62	3.9	62	3.9	62	3.9	62	3.9	62	3.9	62	3.9	62	3.9
13區	12	9	0.8	9	0.8	9	0.8	9	0.8	9	0.8	9	0.8	9	0.8	9	0.8	9	0.8	9	0.8	9	0.8	9	0.8	9	0.8
市街區	14	39	2.9	42	3.0	39	2.9	39	2.9	42	3.0	42	3.0	42	3.0	42	3.0	42	3.0	42	3.0	42	3.0	42	3.0	42	3.0
合計	687	1839	2.7	2174	3.2	1859	2.7	1859	2.7	1957	2.8	2062	3.0	2174	3.2	93	0.1	1475	2.1	93	0.1	462	3.3	927	3.4	1475	3.3

備考 除草器1町歩當平均1台トシ、噴霧器ハ田畑共2町歩當リ1台ト標準ス。

(14) 農具ノ設備

項目 組合名	戸数	現		五ヶ年後ノ目標		五ヶ年計畫		五ヶ年次割		
		体	一戸當	全	一戸當	九	十	十一年	十二年	十三年
1區第1	23	4,160	180	4,840	210	4,160	4,840	4,840	4,840	4,840
1區第2	25	750	30	8,205	328	750	2,750	4,750	8,205	8,205
2區第1	25	2,795	112	7,744	309	2,795	4,005	5,215	7,744	7,744
2區第2	26	3,400	131	8,341	320	3,400	4,543	5,695	8,341	8,341
2區第3	30	2,510	84	6,925	250	2,510	3,684	4,858	6,925	6,925
2區第4	14	1,590	113	4,555	326	1,590	2,367	3,144	4,555	4,555
3區第1	19	5,908	319	5,908	310	5,908	5,908	5,908	5,908	5,908
3區第2	17	5,510	324	5,510	324	5,510	5,510	5,510	5,510	5,510
3區第3	19	5,990	315	8,031	222	5,990	6,520	7,000	7,600	8,031
4區第1	20	5,890	296	6,058	302	5,950	6,012	6,058	6,058	6,058
4區第2	27	7,103	263	8,788	325	7,103	7,603	8,103	8,603	8,788
4區第3	19	2,220	117	4,510	257	2,220	2,949	3,428	4,107	4,510
5區第1	13	4,170	320	4,170	320	4,170	4,170	4,170	4,170	4,170
5區第2	19	5,250	275	5,890	307	5,250	5,442	5,654	5,890	5,890
5區第3	19	7,350	387	7,350	387	7,350	7,350	7,350	7,350	7,350
5區第4	15	5,040	336	5,040	326	5,040	5,040	5,040	5,040	5,040
6區第1	28	11,610	415	11,610	414	11,610	11,610	11,610	11,610	11,610
6區第2	24	10,460	436	10,460	435	10,460	10,460	11,460	10,460	11,460
7區第1	23	9,360	408	9,360	408	9,360	9,360	9,360	9,360	9,360
7區第2	31	12,605	407	13,494	455	12,605	12,894	13,663	13,442	13,494
8區第1	12	1,350	112	3,399	283	1,350	1,884	2,418	2,952	3,399
8區第2	14	2,454	175	3,679	282	2,454	2,787	3,120	3,453	3,679
8區第3	10	2,780	278	4,904	450	2,780	3,339	3,898	4,457	4,504
8區第4	10	1,820	182	5,405	540	1,820	2,716	3,612	4,508	5,405
9區	49	10,970	224	12,528	255	10,970	11,402	11,834	12,265	12,528
10區第1	23	2,740	119	3,613	157	2,740	2,985	3,250	3,505	3,613
10區第2	15	4,340	289	4,340	289	4,340	4,340	4,340	4,340	4,340
10區第3	13	1,500	115	1,500	115	1,500	1,500	1,500	1,500	1,500
10區第4	17	370	218	370	21	370	370	370	370	370
11區	7	200	28	408	58	200	277	354	408	408
12區第1	21	3,470	165	5,074	242	3,470	3,902	4,334	4,765	5,074
12區第2	18	3,870	215	5,502	350	3,870	4,293	4,715	5,138	5,502
12區第3	16	5,070	317	5,070	311	5,070	5,070	5,070	5,070	5,070
13區	12	148	79	948	79	948	948	948	948	948
市街區	14	4,221	302	4,221	302	4,221	4,221	4,221	4,221	4,221
合計	687	159,804	233	207,742	303	159,804	164,285	188,257	206,880	207,743

備考 1. 反常 18.8本、但シ12尺長ノモノニシテ9段掛トス(間隔約7尺5寸)(10間當約1反7畝掛)
 2. 一稻架ヲ2回使用スルヲ基準トス(大体トス)

(15) 耕種生産増加目標

項目 組合名	水													燕													麥												
	戸数	現況			五ヶ年後ノ目標			九	十	計	十一	十二	十三	現	現況			五ヶ年後ノ目標			九	十	計	十一	十二	十三													
		全体	反當	反當ノ日數	全体	反當	反當ノ日數								全体	反當	反當ノ日數	全体	反當	反當ノ日數							全体	反當	反當ノ日數										
1區第1	25	880	1.6	1,100	2.0	1.6	1.7	1.8	1.9	2.0	2.1	2.0	162	3.0	216	4.0	3.0	3.0	3.0	3.0	3.0	3.0	3.0	3.0	3.0	3.0	3.0												
1區第2	25	1,647	1.8	2,013	2.7	1.8	1.9	2.0	2.1	2.2	2.1	2.2	138	2.5	144	3.0	2.9	2.9	3.0	3.0	3.0	3.0	3.0	3.0	3.0	3.0	3.0												
2區第1	25	1,299	1.5	1,718	2.0	1.5	1.6	1.7	1.8	1.9	1.8	2.0	101	2.6	117	3.0	2.6	2.7	2.8	2.8	3.0	3.0	3.0	3.0	3.0	3.0	3.0												
2區第2	26	1,470	1.6	2,022	2.2	1.6	1.8	1.9	2.0	2.0	2.0	2.2	136	2.6	156	3.0	2.6	2.7	2.8	2.8	3.0	3.0	3.0	3.0	3.0	3.0	3.0												
2區第3	30	1,036	1.4	1,400	1.8	1.4	1.5	1.6	1.7	1.8	1.7	1.8	500	2.5	627	2.8	2.5	2.5	2.5	2.5	2.5	2.5	2.5	2.5	2.5	2.5	2.5												
2區第4	14	706	1.4	907	1.8	1.4	1.5	1.6	1.7	1.8	1.7	1.8	67	2.5	79	2.8	2.3	2.3	2.3	2.3	2.3	2.3	2.3	2.3	2.3	2.3	2.3												
3區第1	19	918	1.5	1,224	2.0	1.5	1.6	1.7	1.8	1.9	1.8	2.0	39	2.0	48	2.5	2.0	2.2	2.2	2.2	2.2	2.2	2.2	2.2	2.2	2.2	2.2												
3區第2	17	985	1.7	1,170	2.0	1.7	1.8	1.9	2.0	2.0	2.0	2.0	20	2.5	24	3.0	2.5	2.5	2.5	2.5	2.5	2.5	2.5	2.5	2.5	2.5	2.5												
3區第3	19	1,582	1.6	1,740	2.0	1.6	1.7	1.8	1.9	2.0	1.9	2.0	94	2.4	117	3.0	2.4	2.4	2.4	2.4	2.4	2.4	2.4	2.4	2.4	2.4	2.4												
4區第1	20	719	1.1	1,508	2.0	1.1	1.3	1.6	1.8	1.8	1.8	2.0	80	2.5	96	3.0	2.5	2.5	2.5	2.5	2.5	2.5	2.5	2.5	2.5	2.5	2.5												
4區第2	27	1,170	1.2	1,954	2.0	1.2	1.3	1.6	1.8	1.8	1.8	2.0	36	2.5	42	3.0	2.5	2.5	2.5	2.5	2.5	2.5	2.5	2.5	2.5	2.5	2.5												
4區第3	19	604	1.3	900	1.8	1.3	1.4	1.5	1.5	1.5	1.5	1.8	120	2.5	134	2.8	2.5	2.5	2.5	2.5	2.5	2.5	2.5	2.5	2.5	2.5	2.5												
5區第1	13	425	1.0	766	1.8	1.0	1.3	1.5	1.5	1.5	1.7	1.8	23	2.8	30	3.0	2.8	2.8	2.8	2.8	2.8	2.8	2.8	2.8	2.8	2.8	2.8												
5區第2	19	666	1.0	1,179	1.8	1.0	1.3	1.5	1.5	1.5	1.7	1.8	270	2.9	376	4.0	2.9	3.0	3.0	3.0	3.0	3.0	3.0	3.0	3.0	3.0	3.0												
5區第3	19	537	1.0	1,057	1.8	1.0	1.3	1.5	1.5	1.5	1.7	1.8	322	2.8	400	4.0	2.8	2.8	2.8	2.8	2.8	2.8	2.8	2.8	2.8	2.8	2.8												
5區第4	15	569	1.0	1,008	1.8	1.0	1.3	1.5	1.5	1.5	1.7	1.8	484	2.8	602	4.0	2.8	2.8	2.8	2.8	2.8	2.8	2.8	2.8	2.8	2.8	2.8												
6區第1	23	1,505	1.7	1,947	2.2	1.7	1.8	1.9	2.1	2.1	2.1	2.2	126	3.0	126	3.0	3.0	3.0	3.0	3.0	3.0	3.0	3.0	3.0	3.0	3.0	3.0												
6區第2	24	1,307	1.9	2,032	2.2	1.9	1.9	2.0	2.2	2.2	2.2	2.2	123	3.0	123	3.0	3.0	3.0	3.0	3.0	3.0	3.0	3.0	3.0	3.0	3.0	3.0												
7區第1	23	1,645	1.9	2,078	2.4	1.9	2.0	2.1	2.3	2.3	2.3	2.4	116	3.4	116	3.4	3.4	3.4	3.4	3.4	3.4	3.4	3.4	3.4	3.4	3.4	3.4												
7區第2	31	2,641	1.8	3,621	2.4	1.8	2.0	2.1	2.3	2.3	2.3	2.4	159	3.0	159	3.0	3.0	3.0	3.0	3.0	3.0	3.0	3.0	3.0	3.0	3.0	3.0												
8區第1	12	524	1.4	860	2.3	1.4	1.7	2.0	2.1	2.1	2.1	2.3	77	2.2	105	3.0	2.2	2.2	2.2	2.2	2.2	2.2	2.2	2.2	2.2	2.2	2.2												
8區第2	14	609	1.5	731	1.8	1.5	1.7	1.8	1.8	1.8	1.8	1.8	237	2.3	237	2.3	2.3	2.3	2.3	2.3	2.3	2.3	2.3	2.3	2.3	2.3	2.3												
8區第3	10	807	1.5	963	1.8	1.5	1.7	1.8	1.8	1.8	1.8	1.8	93	2.4	115	2.8	2.4	2.4	2.4	2.4	2.4	2.4	2.4	2.4	2.4	2.4	2.4												
8區第4	10	806	1.4	1,235	2.2	1.4	1.5	1.9	2.0	2.0	2.0	2.2	23	2.5	33	3.0	2.5	2.5	2.5	2.5	2.5	2.5	2.5	2.5	2.5	2.5	2.5												
9區	49	2,036	1.5	2,714	2.0	1.5	1.6	1.7	1.8	1.8	1.8	2.0	570	2.5	694	3.0	2.5	2.5	2.5	2.5	2.5	2.5	2.5	2.5	2.5	2.5	2.5												
10區第1	23	405	1.0	648	1.6	1.0	1.1	1.3	1.5	1.5	1.5	1.6	694	2.0	888	2.5	2.0	2.2	2.2	2.2	2.2	2.2	2.2	2.2	2.2	2.2	2.2												
10區第2	15	263	1.0	429	1.6	1.0	1.1	1.3	1.5	1.5	1.5	1.6	308	2.5	308	2.5	2.5	2.5	2.5	2.5	2.5	2.5	2.5	2.5	2.5	2.5	2.5												
10區第3	13	109	1.0	270	1.6	1.0	1.1	1.3	1.5	1.5	1.5	1.6	180	2.0	225	2.5	2.0	2.0	2.0	2.0	2.0	2.0	2.0	2.0	2.0	2.0	2.0												
10區第4	17	51	1.0	86	1.6	1.0	1.1	1.3	1.5	1.5	1.5	1.6	182	2.3	198	2.5	2.3	2.3	2.3	2.3	2.3	2.3	2.3	2.3	2.3	2.3	2.3												
11區	7	59	1.1	108	2.0	1.1	1.3	1.8	1.9	1.9	1.9	2.0	243	2.5	291	3.0	2.5	2.6	2.6	2.6	2.6	2.6	2.6	2.6	2.6	2.6	2.6												
12區第1	21	553	1.0	996	1.8	1.0	1.3	1.4	1.7	1.7	1.7	1.8	132	2.0	166	2.5	2.0	2.2	2.2	2.2	2.2	2.2	2.2	2.2	2.2	2.2	2.2												
12區第2	18	594	1.0	1,039	1.8	1.0	1.3	1.4	1.7	1.7	1.7	1.8	439	2.4	458	2.5	2.4	2.4	2.4	2.4	2.4	2.4	2.4	2.4	2.4	2.4	2.4												
12區第3	16	396	1.1	576	1.6	1.1	1.3	1.4	1.5	1.5	1.5	1.6	704	2.3	764	2.3	2.3	2.3	2.3	2.3	2.3	2.3	2.3	2.3	2.3	2.3	2.3												
13區	12	79	1.0	126	1.6	1.0	1.2	1.4	1.5	1.5	1.5	1.6	66	1.2	103	2.0	1.2	1.2	1.2	1.2	1.2	1.2	1.2	1.2	1.2	1.2	1.2												
市野區	14	594	1.4	763	1.8	1.4	1.5	1.6	1.7	1.7	1.7	1.8	110	2.5	110	2.5	2.5	2.5	2.5	2.5	2.5	2.5	2.5	2.5	2.5	2.5	2.5												
合計	687	30,710	1.5	42,730	2.0	1.5	1.6	1.8	1.9	1.9	1.9	2.0	7,306	2.5	8,602	2.9	2.5	2.5	2.5	2.5	2.5	2.5	2.5	2.5	2.5	2.5	2.5												

備考 1. 本表ハ1期分(5ヶ年)ノミノ最高收穫ヲ目指末期ヨリハ更ニ増加セヌモノトス。
2. 以下大豆, 小豆, 馬鈴薯, 唐蜀黍, 同上。

(16) 耕種生產增加目標

項目 組合名	大 豆 (石)													小 豆 (石)																	
	現 況		五ヶ年後の目標		九 年		十 年		十一年		十二年		十三年		現 況		五ヶ年後の目標		九 年		十 年		十一年		十二年		十三年				
	月 數	反 當	月 數	反 當	月 數	反 當	月 數	反 當	月 數	反 當	月 數	反 當	月 數	反 當	月 數	反 當	月 數	反 當	月 數	反 當	月 數	反 當	月 數	反 當	月 數	反 當	月 數	反 當			
1區第1	23	11	1.2	18	2.0	1.2	1.3	1.5	2.0	2.0	8	1.0	13	1.6	1.0	1.2	1.6	1.6	1.6	1.6	1.6	1.6	1.6	1.6	1.6	1.6	1.6	1.6	1.6		
1區第2	25	11	1.1	20	2.0	1.1	1.3	1.5	2.0	2.0	7	1.0	11	1.6	1.0	1.2	1.6	1.6	1.6	1.6	1.6	1.6	1.6	1.6	1.6	1.6	1.6	1.6	1.6		
2區第1	26	20	1.2	27	1.6	1.2	1.2	1.4	1.6	1.6	17	1.2	17	1.2	1.2	1.2	1.2	1.2	1.2	1.2	1.2	1.2	1.2	1.2	1.2	1.2	1.2	1.2	1.2		
2區第2	26	44	1.3	54	1.6	1.3	1.3	1.5	1.6	1.6	21	1.1	27	1.4	1.1	1.2	1.4	1.4	1.4	1.4	1.4	1.4	1.4	1.4	1.4	1.4	1.4	1.4	1.4		
2區第3	30	53	1.2	70	1.6	1.2	1.2	1.4	1.5	1.6	102	1.0	161	1.4	1.0	1.2	1.3	1.3	1.3	1.3	1.3	1.3	1.3	1.3	1.3	1.3	1.3	1.3	1.3		
2區第4	14	5	1.2	6	1.5	1.2	1.2	1.3	1.4	1.5	—	—	—	—	—	—	—	—	—	—	—	—	—	—	—	—	—	—	—		
3區第1	19	11	0.9	19	1.6	0.9	1.0	1.3	1.5	1.6	0.8	0.8	1.6	1.5	0.8	1.0	1.2	1.2	1.2	1.2	1.2	1.2	1.2	1.2	1.2	1.2	1.2	1.2	1.2		
3區第2	17	9	1.0	14	1.6	1.0	1.0	1.3	1.5	1.6	3	0.9	5	1.5	0.9	1.0	1.2	1.2	1.2	1.2	1.2	1.2	1.2	1.2	1.2	1.2	1.2	1.2	1.2		
3區第3	19	15	1.0	23	1.5	1.0	1.0	1.2	1.3	1.5	5	0.8	9	1.5	0.8	1.0	1.2	1.2	1.2	1.2	1.2	1.2	1.2	1.2	1.2	1.2	1.2	1.2	1.2		
4區第1	20	7	1.2	10	1.6	1.2	1.2	1.5	1.6	1.6	7	1.1	11	1.6	1.1	1.1	1.1	1.1	1.1	1.1	1.1	1.1	1.1	1.1	1.1	1.1	1.1	1.1	1.1		
4區第2	27	4	1.1	8	1.6	1.1	1.1	1.3	1.5	1.6	4	1.2	5	1.6	1.2	1.2	1.3	1.3	1.3	1.3	1.3	1.3	1.3	1.3	1.3	1.3	1.3	1.3	1.3		
4區第3	19	—	—	—	—	—	—	—	—	—	3	1.1	5	1.5	1.1	1.1	1.1	1.1	1.1	1.1	1.1	1.1	1.1	1.1	1.1	1.1	1.1	1.1	1.1		
5區第1	13	2	0.6	5	1.4	0.6	0.6	1.0	1.2	1.4	1	0.6	3	1.4	0.6	0.6	0.6	0.6	0.6	0.6	0.6	0.6	0.6	0.6	0.6	0.6	0.6	0.6	0.6		
5區第2	19	11	0.9	17	1.4	0.9	0.9	1.2	1.4	1.4	18	0.8	29	1.3	0.8	0.8	0.8	0.8	0.8	0.8	0.8	0.8	0.8	0.8	0.8	0.8	0.8	0.8	0.8	0.8	
5區第3	19	23	0.9	35	1.4	0.9	0.9	1.2	1.4	1.4	19	0.9	27	1.3	0.9	0.9	0.9	0.9	0.9	0.9	0.9	0.9	0.9	0.9	0.9	0.9	0.9	0.9	0.9	0.9	
5區第4	15	43	1.0	67	1.4	1.0	1.0	1.4	1.4	1.4	84	1.0	118	1.4	1.0	1.0	1.0	1.0	1.0	1.0	1.0	1.0	1.0	1.0	1.0	1.0	1.0	1.0	1.0	1.0	
6區第1	23	12	1.2	20	2.0	1.2	1.2	1.5	2.0	2.0	9	1.0	14	1.6	1.0	1.0	1.0	1.0	1.0	1.0	1.0	1.0	1.0	1.0	1.0	1.0	1.0	1.0	1.0	1.0	
6區第2	24	17	1.1	30	2.0	1.1	1.1	1.5	2.0	2.0	7	1.0	11	1.6	1.1	1.1	1.1	1.1	1.1	1.1	1.1	1.1	1.1	1.1	1.1	1.1	1.1	1.1	1.1	1.1	
7區第1	23	12	0.7	37	2.2	0.7	0.7	1.2	1.6	2.2	13	0.8	32	2.0	0.8	0.8	0.8	0.8	0.8	0.8	0.8	0.8	0.8	0.8	0.8	0.8	0.8	0.8	0.8	0.8	
7區第2	31	14	0.9	36	2.2	0.9	1.0	1.5	1.8	2.2	15	0.9	34	2.0	0.9	0.9	0.9	0.9	0.9	0.9	0.9	0.9	0.9	0.9	0.9	0.9	0.9	0.9	0.9	0.9	
8區第1	12	1	1.0	2	2.0	1.0	1.2	1.6	1.8	2.0	6	1.0	12	2.0	1.0	1.0	1.0	1.0	1.0	1.0	1.0	1.0	1.0	1.0	1.0	1.0	1.0	1.0	1.0	1.0	
8區第2	14	14	0.9	29	1.8	0.9	1.0	1.3	1.5	1.8	36	1.0	65	1.8	1.0	1.0	1.0	1.0	1.0	1.0	1.0	1.0	1.0	1.0	1.0	1.0	1.0	1.0	1.0	1.0	
8區第3	10	6	1.0	11	1.8	1.0	1.0	1.3	1.5	1.8	5	0.9	11	1.8	0.9	0.9	0.9	0.9	0.9	0.9	0.9	0.9	0.9	0.9	0.9	0.9	0.9	0.9	0.9	0.9	
8區第4	10	—	—	—	—	—	—	—	—	—	—	—	—	—	—	—	—	—	—	—	—	—	—	—	—	—	—	—	—	—	
9 區	49	35	1.0	70	2.0	1.0	1.2	1.5	1.8	2.0	112	1.0	224	2.0	1.0	1.0	1.0	1.0	1.0	1.0	1.0	1.0	1.0	1.0	1.0	1.0	1.0	1.0	1.0	1.0	
10區第1	23	56	1.0	90	1.6	1.0	1.1	1.3	1.4	1.6	131	1.0	210	1.6	1.0	1.0	1.0	1.0	1.0	1.0	1.0	1.0	1.0	1.0	1.0	1.0	1.0	1.0	1.0	1.0	
10區第2	15	54	1.1	78	1.6	1.1	1.2	1.3	1.4	1.6	70	1.1	102	1.6	1.1	1.1	1.1	1.1	1.1	1.1	1.1	1.1	1.1	1.1	1.1	1.1	1.1	1.1	1.1	1.1	
10區第3	13	44	1.1	64	1.6	1.1	1.2	1.3	1.4	1.6	44	1.0	70	1.6	1.0	1.0	1.0	1.0	1.0	1.0	1.0	1.0	1.0	1.0	1.0	1.0	1.0	1.0	1.0	1.0	
10區第4	17	23	0.9	41	1.6	0.9	1.1	1.3	1.4	1.6	51	1.0	82	1.6	1.0	1.0	1.0	1.0	1.0	1.0	1.0	1.0	1.0	1.0	1.0	1.0	1.0	1.0	1.0	1.0	
11區	7	25	1.0	50	2.0	1.0	1.2	1.4	1.8	2.0	78	1.2	143	2.2	1.2	1.2	1.2	1.2	1.2	1.2	1.2	1.2	1.2	1.2	1.2	1.2	1.2	1.2	1.2	1.2	
12區第1	21	24	1.0	43	1.8	1.0	1.2	1.4	1.5	1.6	18	1.1	26	1.6	1.1	1.1	1.1	1.1	1.1	1.1	1.1	1.1	1.1	1.1	1.1	1.1	1.1	1.1	1.1	1.1	
12區第2	18	16	1.0	29	1.8	1.0	1.2	1.4	1.5	1.6	62	1.0	99	1.6	1.0	1.0	1.0	1.0	1.0	1.0	1.0	1.0	1.0	1.0	1.0	1.0	1.0	1.0	1.0	1.0	1.0
12區第3	16	45	0.9	80	1.6	0.9	1.0	1.3	1.4	1.6	185	1.0	296	1.6	1.0	1.0	1.0	1.0	1.0	1.0	1.0	1.0	1.0	1.0	1.0	1.0	1.0	1.0	1.0	1.0	1.0
13區	12	32	0.8	58	1.6	0.8	1.0	1.4	1.6	1.6	38	0.8	77	1.6	0.8	0.8	0.8	0.8	0.8	0.8	0.8	0.8	0.8	0.8	0.8	0.8	0.8	0.8	0.8	0.8	0.8
市街區	14	5	1.0	9	1.8	1.0	1.1	1.5	1.8	1.8	21	0.8	47	1.8	0.8	0.8	0.8	0.8	0.8	0.8	0.8	0.8	0.8	0.8	0.8	0.8	0.8	0.8	0.8	0.8	0.8
合 計	687	703	1.0	1,169	1.7	1.0	1.1	1.3	1.5	1.7	1,200.8	1.0	1,952.6	1.6	1.0	1.2	1.4	1.5	1.5	1.5	1.5	1.5	1.5	1.5	1.5	1.5	1.5	1.5	1.5	1.5	

(17) 耕種生產增加目標

項目 組合名	馬 給 養 (圓)										唐 蜀 黍 (石)														
	戶數	現 狀	反 常	五ヶ年後/目標		九 年		十 年		計 畫		年 次		現 狀	反 常	五ヶ年後/目標		九 年		十 年		計 畫		年 次	
				全 體	反 常	全 體	反 常	全 體	反 常	全 體	反 常	全 體	反 常			全 體	反 常	全 體	反 常	全 體	反 常	全 體	反 常	全 體	反 常
1區第1	23	1,000	200	6,400	800	200	400	600	700	800	11	1.2	18	2.0	1.2	1.4	1.6	1.8	2.0	2.0					
1區第2	25	2,600	200	11,200	800	200	400	600	700	800	16	1.2	26	2.0	1.2	1.4	1.6	1.8	2.0	2.0					
2區第1	25	3,400	200	13,000	800	200	400	600	700	800	50	2.5	50	2.5	2.5	2.5	2.5	2.5	2.5	2.5					
2區第2	26	3,720	160	16,800	800	180	200	600	700	800	53	2.3	58	2.3	2.3	2.3	2.3	2.3	2.3	2.3					
2區第3	30	5,000	200	17,500	700	200	300	500	600	700	78	2.0	118	2.0	2.0	2.0	2.0	2.0	2.0	2.0					
2區第4	14	600	200	2,100	700	200	300	500	700	700	2	2.0	2	2.0	2.0	2.0	2.0	2.0	2.0	2.0					
3區第1	19	1,200	200	4,200	700	200	300	500	700	700	7	1.1	11	1.8	1.1	1.3	1.5	1.7	1.8	1.8					
3區第2	17	1,800	210	4,200	700	210	300	500	700	700	8	1.2	11	1.8	1.2	1.3	1.5	1.7	1.7	1.8					
3區第3	19	600	200	2,100	700	200	300	500	700	700	9	1.1	13	1.6	1.1	1.3	1.5	1.7	1.7	1.6					
4區第1	20	1,600	200	5,000	700	200	300	500	700	700	16	2.0	16	2.0	2.0	2.0	2.0	2.0	2.0	2.0					
4區第2	27	1,200	200	4,200	700	200	300	500	700	700	18	2.0	18	2.0	2.0	2.0	2.0	2.0	2.0	2.0					
4區第3	19	1,600	210	5,000	700	210	300	500	700	700	16	1.8	16	1.8	1.8	1.8	1.8	1.8	1.8	1.8					
5區第1	13	200	200	7,000	700	200	300	500	700	700	4	1.2	5	1.6	1.2	1.3	1.4	1.5	1.5	1.6					
5區第2	19	960	190	3,500	700	190	300	500	700	700	8	1.5	8	1.6	1.5	1.6	1.6	1.6	1.6	1.6					
5區第3	19	2,200	190	8,400	700	190	300	500	700	700	8	1.2	11	1.6	1.2	1.2	1.6	1.6	1.6	1.6					
5區第4	15	600	200	2,800	700	200	300	500	700	700	23	1.2	30	1.6	1.2	1.2	1.6	1.6	1.6	1.6					
6區第1	28	1,400	200	6,400	800	200	300	500	700	800	37	1.6	51	2.2	1.6	1.8	2.0	2.2	2.2	2.2					
6區第2	24	1,050	210	6,400	800	210	300	500	700	800	32	1.7	42	2.2	1.7	1.8	2.0	2.2	2.2	2.2					
7區第1	23	300	300	800	800	300	300	500	700	800	16	1.3	26	2.2	1.3	1.5	1.8	2.0	2.2	2.2					
7區第2	31	2,000	290	5,000	800	290	300	500	800	800	36	1.5	51	2.2	1.5	1.8	2.2	2.2	2.2	2.2					
8區第1	12	400	200	1,600	800	200	300	500	800	800	4	1.2	6	2.4	1.2	1.5	1.9	2.2	2.4	2.4					
8區第2	14	2,800	210	8,400	700	210	300	500	800	800	17	1.5	21	1.6	1.5	1.8	2.2	2.2	2.2	2.2					
8區第3	10	400	200	1,600	700	200	300	400	600	700	9	1.5	10	1.6	1.5	1.5	1.6	1.6	1.6	1.6					
8區第4	10	650	210	2,400	800	210	300	500	700	800	2	1.2	5	2.4	1.2	1.5	1.9	2.2	2.4	2.4					
9 區	49	1,950	190	9,100	700	190	200	400	800	800	62	2.0	62	2.0	2.0	2.0	2.0	2.0	2.0	2.0					
10區第1	23	3,750	150	17,500	700	150	200	400	600	700	61	1.2	82	1.6	1.2	1.3	1.6	1.6	1.6	1.6					
10區第2	15	4,300	180	16,800	700	180	200	400	700	700	44	1.3	54	1.6	1.3	1.3	1.6	1.6	1.6	1.6					
10區第3	13	1,600	160	7,000	700	160	200	400	700	700	20	1.3	27	1.8	1.3	1.5	1.6	1.6	1.6	1.8					
10區第4	17	1,200	150	5,000	700	150	200	400	700	700	17	1.2	21	1.5	1.2	1.3	1.5	1.5	1.5	1.5					
11區	7	400	100	2,500	700	100	200	400	600	700	5	1.2	8	2.0	1.2	1.5	1.8	2.0	2.0	2.0					
12區第1	21	720	120	4,200	700	120	200	400	600	700	7	1.1	10	1.6	1.1	1.2	1.5	1.6	1.6	1.6					
12區第2	18	1,650	150	7,700	700	150	200	400	600	700	20	1.3	24	1.6	1.3	1.5	1.5	1.5	1.5	1.6					
12區第3	16	2,040	120	11,800	700	120	200	400	600	700	31	1.1	45	1.6	1.1	1.2	1.5	1.5	1.5	1.6					
13區	12	2,250	180	10,500	700	180	250	400	600	700	31	1.0	50	1.6	1.0	1.2	1.4	1.5	1.5	1.6					
市野區	14	800	200	2,800	700	200	200	400	700	700	11	1.2	14	1.5	1.2	1.4	1.4	1.5	1.5	1.5					
合 計	687	59,730	180	238,200	728	180	276	578	735	728	798	1.5	1,020	1.9	1.5	1.6	1.7	1.8	1.9	1.9					

第六章 農村生活改善計畫

第一項 生活改善實施方針

農家ノ生活改善ハ自給生活ノ確立ニ依ル農村生活ノ充實ニアリ故ニ農業經營ノ改善ト相俟ツテ經營即チ生活的ニ衣食、社交諸般ニ直リ改善ヲ加ヘ消費經濟ニ現金支出ヲ極力省キ保險衛生ニ適應シ農村文化生活ヲ愉快ニ營ムヲ目標トセサルベカラザルヨリ本村並ニ別紙基本調査ノ現況ヲ示シ生活ニ一大改善ヲ加ヘ自給經濟ノ擴充ヲ期スルモトス。

項目	現況	目標	實施方針
一、農業經營			
二、消費經濟			
三、保險衛生			
四、農村文化生活			
五、衣食			
六、社交諸般			

(1) 食料費 (圓)

項目 組名	戸 数	米		麥		酒					
		自給	購入	自給	購入	自給	購入				
1區第1	23	3,941	327	4,268	619	52	671	15	470	470	
1區第2	25	6,160	177	6,337	1,711	9	1,720	102	395	395	
2區第1	25	6,769	140	6,909	872	10	882	78	453	453	
2區第2	26	7,360	129	7,489	772	9	781	144	404	404	
2區第3	30	6,394	566	6,960	750	46	836	75	589	589	
2區第4	14	3,905	—	3,905	552	—	552	—	247	247	
3區第1	19	3,810	—	3,810	556	16	582	13	233	233	
3區第2	17	3,504	—	3,504	441	—	441	—	91	91	
3區第3	19	5,353	160	5,453	833	12	830	6	393	393	
4區第1	20	5,050	—	5,050	600	23	638	6	419	419	
4區第2	27	6,560	—	6,560	1,030	—	1,030	—	340	340	
4區第3	19	4,479	—	4,479	588	—	538	8	505	505	
5區第1	13	2,697	—	2,697	440	—	440	—	168	168	
5區第2	19	4,905	—	4,905	893	—	898	—	281	281	
5區第3	19	5,330	—	5,330	1,112	—	1,112	—	322	322	
5區第4	15	4,464	—	4,464	603	—	603	—	300	300	
6區第1	23	4,491	—	4,491	920	—	920	52	426	426	
6區第2	24	5,795	150	5,945	957	40	997	26	747	747	
7區第1	23	5,435	—	5,435	897	—	897	6	815	815	
7區第2	31	7,330	—	7,330	1,119	—	1,119	46	579	579	
8區第1	12	2,338	370	2,703	223	10	233	—	233	236	
8區第2	14	2,771	60	2,831	436	5	441	81	190	180	
8區第3	10	2,590	—	2,590	520	—	520	33	289	289	
8區第4	10	3,640	—	3,640	790	—	790	25	215	215	
9區	49	9,415	2,865	—	1,423	131	1,564	52	124	876	
10區第1	23	1,881	920	2,801	323	85	408	42	219	380	
10區第2	15	2,471	336	2,806	271	65	336	130	226	105	
10區第3	13	2,013	84	2,097	313	126	429	102	116	121	
10區第4	17	2,865	953	3,808	346	61	407	138	157	425	
11區	7	876	821	1,697	28	106	134	—	—	156	
12區第1	21	4,717	80	4,797	518	—	518	16	160	160	
12區第2	18	4,392	—	4,392	734	—	734	47	265	265	
12區第3	16	1,274	1,445	2,719	126	127	253	369	218	218	
13區	12	1,792	118	1,910	94	31	125	245	97	97	
市街區	14	2,949	503	3,452	376	33	409	—	264	264	
合計	687	149,746	10,327	160,073	22,991	992	23,983	1,888	1,031	2,919	
										11,972	11,927

備考 1戸當 麥 420錢
酒 17.20錢

項目 組名	戶數	糖		米		油		鹽		醬油		糖		糖		糖		糖	
		自給	購入	自給	購入	自給	購入	自給	購入	自給	購入	自給	購入	自給	購入	自給	購入	自給	購入
		計	計	計	計	計	計	計	計	計	計	計	計	計	計	計	計	計	計
1區第1	23	—	185	—	185	—	140	—	140	—	107	—	107	10	229	269			
1區第2	25	—	169	—	169	—	163	—	163	—	168	—	168	15	275	290			
2區第1	25	—	180	—	180	—	109	—	109	—	141	—	141	8	195	203			
2區第2	26	—	202	—	202	—	131	—	131	—	143	—	143	2	188	190			
2區第3	30	—	194	—	194	—	163	—	163	—	148	—	148	—	159	159			
2區第4	14	—	149	—	149	—	157	—	157	—	71	—	71	—	136	136			
3區第1	19	—	117	—	117	—	108	—	108	—	68	—	68	5	104	109			
3區第2	17	—	82	—	82	—	56	—	56	—	62	—	62	—	126	126			
3區第3	19	—	236	—	236	—	116	—	116	—	122	—	122	21	212	233			
4區第1	20	—	196	—	196	—	159	—	159	—	184	—	184	—	225	225			
4區第2	27	—	187	—	187	—	148	—	148	—	134	—	134	—	243	243			
4區第3	19	—	113	—	113	—	86	—	86	—	121	—	121	—	191	191			
5區第1	13	—	109	—	109	—	128	—	128	—	51	—	51	—	98	98			
5區第2	19	—	208	—	208	—	125	—	125	—	125	—	125	—	209	209			
5區第3	19	—	94	—	94	—	69	—	69	—	99	—	99	—	104	104			
5區第4	15	—	102	—	102	—	49	—	49	—	76	—	76	—	99	99			
6區第1	28	—	99	—	99	—	137	—	137	—	119	—	119	5	179	184			
6區第2	24	—	116	—	116	—	199	—	199	—	183	—	183	38	205	243			
7區第1	23	—	190	—	190	—	201	—	201	—	143	—	143	—	251	251			
7區第2	31	—	185	—	185	—	195	—	195	—	138	—	138	40	297	337			
8區第1	12	—	66	—	66	—	53	—	53	—	67	—	67	—	78	78			
8區第2	14	—	113	—	113	—	68	—	68	—	62	—	62	—	88	88			
8區第3	10	—	45	—	45	—	181	—	181	—	52	—	52	7	111	118			
8區第4	10	—	123	—	123	—	142	—	142	—	90	—	90	10	140	150			
9區	49	—	420	—	420	—	392	—	392	—	272	—	272	23	458	481			
10區第1	23	—	62	—	62	—	139	—	139	—	120	—	120	—	134	134			
10區第2	15	—	81	—	81	—	57	—	57	—	110	—	110	30	68	98			
10區第3	13	—	65	—	65	—	70	—	70	—	73	—	73	29	71	100			
10區第4	17	—	152	—	152	—	99	—	99	—	105	—	105	14	116	130			
11區	7	—	56	—	56	—	30	—	30	—	42	—	42	—	53	53			
12區第1	21	—	181	—	181	—	150	—	150	—	183	—	183	—	118	118			
12區第2	18	—	188	—	188	—	81	—	81	—	120	—	120	4	121	125			
12區第3	16	—	47	—	47	—	59	—	59	—	93	—	93	—	144	144			
13區	12	—	71	—	71	—	53	—	53	—	71	—	71	12	56	67			
市街區	14	—	149	—	149	—	126	—	126	—	65	—	65	2	133	135			
合計	687	—	4862	—	4862	—	4320	—	4320	—	3928	—	3928	275	6616	6891			

備考 1戶當 煙草 7.02錢 鹽 5.70錢
砂糖 6.43錢 醬油 10.30錢

(3) 食料費 (圓)

項目 組合名	月 日	味		購 入	計	牛		購 入	計	乳		自 給	購 入	計	蔗		自 給	購 入	計
		自 給	自 給			自 給	自 給			自 給	自 給								
1區第1	23	500	—	33	333	—	—	38	38	39	39	12	51	474	—	474	—	—	474
1區第2	25	409	—	—	409	—	—	5	5	29	29	7	36	773	22	795	—	—	795
2區第1	25	505	17	17	522	—	—	18	18	37	37	4	41	964	—	964	—	—	964
2區第2	26	199	—	43	242	—	—	11	11	15	15	46	61	535	80	615	—	—	615
2區第3	30	482	—	—	482	—	—	26	26	73	73	3	76	1,436	—	1,436	—	—	1,436
2區第4	14	178	20	20	198	50	50	12	62	25	25	7	32	430	17	507	—	—	507
3區第1	19	209	32	32	241	—	—	33	33	12	12	22	34	441	59	500	—	—	500
3區第2	17	182	47	47	229	—	—	24	24	1	1	12	13	422	16	438	—	—	438
3區第3	19	348	—	3	351	60	60	10	70	49	49	1	50	839	16	855	—	—	855
4區第1	20	171	88	88	259	—	—	53	58	13	13	16	29	1,035	40	1,075	—	—	1,075
4區第2	27	219	129	129	348	—	—	48	48	15	15	24	39	736	274	1,010	—	—	1,010
4區第3	19	252	34	34	286	—	—	10	10	18	18	15	33	561	39	600	—	—	600
5區第1	13	171	20	20	191	—	—	6	6	25	25	7	32	734	1	735	—	—	735
5區第2	19	375	—	—	375	30	30	7	37	1	1	7	8	140	3	143	—	—	143
5區第3	19	201	14	14	215	—	—	7	7	10	10	5	15	187	—	187	—	—	187
5區第4	15	247	—	—	247	—	—	5	5	8	8	10	18	368	—	368	—	—	368
6區第1	28	233	—	—	233	1	1	12	13	30	30	1	31	404	2	405	—	—	405
6區第2	24	331	—	—	331	2	2	5	7	111	111	1	112	1,220	85	2,005	—	—	2,005
7區第1	25	323	119	119	447	—	—	12	12	12	12	25	37	990	152	1,142	—	—	1,142
7區第2	31	563	25	25	588	2	2	3	5	60	60	21	81	1,511	—	1,511	—	—	1,511
8區第1	12	237	—	—	237	—	—	—	—	15	15	6	21	241	—	241	—	—	241
8區第2	14	225	10	10	235	—	—	21	21	43	43	8	51	490	39	529	—	—	529
8區第3	10	53	23	23	76	—	—	5	5	64	64	4	68	245	2	247	—	—	247
8區第4	10	209	—	—	209	—	—	—	—	20	20	12	32	605	3	609	—	—	609
9區	49	687	79	79	776	—	—	14	14	112	112	25	137	1,633	14	1,697	—	—	1,697
10區第1	23	297	5	5	302	—	—	—	—	28	28	7	35	458	—	458	—	—	458
10區第2	15	288	14	14	302	—	—	15	15	47	47	—	47	470	—	470	—	—	470
10區第3	13	66	80	80	146	—	—	—	—	44	44	11	55	70	—	70	—	—	70
10區第4	17	250	15	15	265	—	—	—	—	34	34	6	40	346	—	346	—	—	346
11區	7	50	20	20	110	—	—	4	4	12	12	—	12	618	—	618	—	—	618
12區第1	21	350	25	25	415	—	—	2	2	8	8	1	9	410	1	411	—	—	411
12區第2	18	256	24	24	320	72	72	38	110	50	50	4	54	825	5	830	—	—	830
12區第3	16	190	15	15	205	—	—	—	—	—	—	1	1	349	3	352	—	—	352
13區	12	78	—	—	78	—	—	—	—	16	16	2	18	225	—	225	—	—	225
出物區	14	194	40	40	234	—	—	5	5	13	13	16	29	254	53	312	—	—	312
合計	687	9,634	984	10,618	217	454	671	1,089	349	1,438	22,033	915	23,034						

備考 味噌 1戸當 15.40錢

(4) 食料費 (圓)

項目 組合名	戶數	魚		菜		子		共		他		計	
		自給	購入	自給	購入	自給	購入	自給	購入	自給	購入	自給	購入
1區第1	23	—	332	—	237	—	237	22	72	94	5,420	2,234	7,654
1區第2	25	—	291	—	183	—	183	20	96	116	9,299	1,960	11,249
2區第1	25	22	140	2	70	74	72	31	331	405	9,351	1,855	11,206
2區第2	26	55	171	11	123	12	134	159	159	171	9,105	1,899	10,994
2區第3	30	44	337	21	165	—	186	59	59	59	9,305	2,430	11,735
2區第4	14	35	180	2	89	11	91	103	92	103	4,148	1,176	5,324
3區第1	19	5	169	—	113	26	113	26	90	116	5,153	1,230	6,383
3區第2	17	1	155	—	49	36	49	121	121	157	4,666	1,012	5,678
3區第3	19	30	296	6	107	44	113	148	148	192	7,604	1,838	9,442
4區第1	20	—	283	—	150	58	150	280	280	338	6,993	2,273	9,266
4區第2	27	—	278	—	142	—	142	139	139	139	8,640	2,086	10,726
4區第3	19	—	216	—	102	5	102	102	102	107	5,911	1,396	7,307
5區第1	13	—	214	3	84	37	84	169	169	206	4,107	1,065	5,173
5區第2	19	—	227	—	191	2	191	183	183	185	6,351	1,566	7,917
5區第3	19	15	172	5	46	—	51	18	18	18	6,990	948	7,938
5區第4	15	10	186	11	75	—	86	70	70	70	5,701	972	6,673
6區第1	28	20	178	4	51	70	55	88	88	158	6,223	1,310	7,533
6區第2	24	135	265	35	71	158	106	182	182	340	9,508	2,288	11,776
7區第1	23	—	347	—	150	8	150	343	343	351	7,676	2,748	10,424
7區第2	31	—	488	1	157	47	158	232	232	329	10,759	2,385	13,124
8區第1	12	23	177	1	72	30	73	153	153	183	3,163	1,509	4,672
8區第2	14	—	181	—	64	87	64	80	80	167	4,134	1,009	5,143
8區第3	10	40	209	15	160	—	175	291	291	291	3,527	1,372	4,899
8區第4	10	—	145	—	126	35	126	156	156	191	5,156	1,161	6,297
9區	49	67	669	13	302	30	315	421	421	451	13,515	7,010	20,525
10區第1	23	—	361	—	175	—	175	169	169	169	3,029	2,734	5,763
10區第2	15	12	178	—	43	45	43	68	68	113	3,724	1,236	4,960
10區第3	13	56	85	—	56	—	56	93	93	93	2,693	989	3,682
10區第4	17	—	266	—	115	23	115	65	65	88	4,006	2,437	6,443
11區	7	—	91	—	21	12	21	13	13	25	1,536	1,413	3,049
12區第1	21	31	319	51	161	13	212	7	7	20	6,154	1,755	7,909
12區第2	18	3	178	7	61	101	68	118	118	219	6,531	1,238	7,769
12區第3	16	5	90	1	40	5	41	26	26	31	2,349	2,395	4,744
13區	12	40	66	—	53	27	53	39	39	66	2,524	693	3,217
市街區	14	30	224	23	182	25	205	157	157	182	3,965	1,965	5,931
合計	687	679	8,165	8,844	212	3,986	4,198	1,055	4,580	5,945	209,835	63,801	273,636

備考 1戶當魚類 12.80錢
葉子 6.10錢

項目 姓名	(5) 學生計費 (圓)													
	住		家		具		交		購		衣		教	
	戶 數	自 給	購 入	計	自 給	購 入	計	自 給	購 入	計	自 給	購 入	計	
1區第1	23	—	547	547	75	455	530	—	1,543	1,543	—	1,514	1,514	
1區第2	25	—	505	505	90	500	590	60	1,905	1,965	15	590	605	
2區第1	25	—	568	568	50	637	677	—	1,471	1,471	—	630	630	
2區第2	26	—	566	566	15	634	669	50	1,726	1,776	10	566	563	
2區第3	50	—	401	401	70	737	807	—	1,502	1,502	—	476	476	
2區第4	14	20	94	114	20	400	420	10	1,050	1,040	—	393	398	
3區第1	19	—	591	591	36	957	503	—	1,187	1,187	—	378	378	
3區第2	17	—	245	245	32	356	368	—	760	760	—	391	391	
3區第3	19	—	289	289	40	502	542	—	1,776	1,776	—	645	645	
4區第1	20	20	275	295	50	561	611	13	1,563	1,606	12	289	281	
4區第2	27	—	310	310	50	410	480	—	1,406	1,406	—	735	735	
4區第3	19	—	296	296	32	388	430	—	980	980	—	400	400	
5區第1	13	—	381	381	20	510	550	—	660	660	—	385	385	
5區第2	19	—	475	475	50	482	482	—	1,384	1,384	—	513	513	
5區第3	19	25	205	230	10	261	271	—	880	880	—	304	304	
5區第4	15	—	122	122	312	675	987	—	2,289	2,289	72	146	218	
6區第1	28	—	508	508	38	287	325	—	850	850	20	330	350	
6區第2	24	60	150	510	50	401	451	525	1,255	1,820	80	454	534	
7區第1	23	—	570	570	3	1,012	1,015	—	2,332	2,332	17	901	918	
7區第2	51	—	643	643	20	695	1,015	—	2,020	2,020	—	1,194	1,194	
8區第1	12	—	215	215	3	242	245	—	168	168	—	134	134	
8區第2	14	—	204	204	50	451	481	—	923	923	—	255	255	
8區第3	10	—	368	368	4	565	589	—	910	910	—	976	976	
8區第4	10	7	235	255	5	545	551	—	1,050	1,050	—	285	285	
9區	49	—	485	485	120	1,014	1,134	—	3,047	3,047	—	1,327	1,327	
10區第1	23	—	253	253	70	535	605	—	1,478	1,478	—	282	282	
10區第2	15	—	245	245	5	347	362	—	753	753	—	255	255	
10區第3	13	55	172	225	40	223	268	170	1,104	1,274	40	236	276	
10區第4	17	27	224	251	155	275	430	220	910	1,130	38	283	305	
11區	7	—	80	80	8	120	128	—	500	390	—	170	170	
12區第1	21	—	237	237	25	405	430	—	1,077	1,077	—	494	494	
12區第2	18	—	653	653	20	585	415	—	1,041	1,041	—	765	765	
12區第3	10	22	59	61	35	290	325	—	470	470	—	103	108	
13區	12	—	259	259	15	245	240	—	602	602	—	105	105	
合計	687	536	10,740	11,275	2,364	16,538	18,902	1,088	43,375	44,463	304	17,039	17,343	

備考 1戶常交際 26.60錢 教育修養 25.20錢
衣服 64.70錢

(6) 生 計 費 (四)

項 目 組 合 名 稱	戶 數	光		熱		電		婚 葬 際		街		生		經 費		安
		自 給	購 入	計	自 給	購 入	計	自 給	購 入	計	自 給	購 入	計			
1區第1	23	40	1,077	1,117	—	624	624	—	1,476	1,476	—	118	118			
1區第2	25	114	1,500	1,274	5	478	483	20	1,976	1,996	8	101	109			
2區第1	25	131	1,270	1,421	—	482	482	5	856	861	—	36	36			
2區第2	26	173	958	1,131	5	381	385	31	854	885	2	56	58			
2區第3	30	—	1,634	1,634	—	861	861	—	1,005	1,005	—	107	107			
2區第4	14	110	681	791	—	285	285	—	918	918	5	41	46			
3區第1	19	20	799	819	—	915	915	6	1,426	1,432	—	123	123			
3區第2	17	35	823	868	—	226	225	—	1,487	1,487	—	65	65			
3區第3	19	115	781	896	—	171	171	—	879	879	—	67	67			
4區第1	20	—	1,116	1,116	—	795	796	—	527	527	—	134	134			
4區第2	27	—	1,089	1,089	—	225	225	—	873	873	—	42	42			
4區第3	19	—	703	703	—	230	230	—	602	602	—	57	57			
5區第1	13	30	658	688	—	202	202	—	772	772	—	120	120			
5區第2	19	55	985	1,040	5	268	273	—	331	331	—	84	84			
5區第3	19	195	696	881	—	296	296	—	866	866	—	36	36			
5區第4	15	940	229	1,169	—	557	557	28	648	671	27	129	156			
6區第1	28	105	262	367	155	140	295	49	143	192	8	38	46			
6區第2	24	467	663	1,130	270	420	680	125	633	758	40	84	124			
7區第1	23	140	985	1,125	—	400	400	—	1,540	1,540	—	179	179			
7區第2	31	—	1,031	1,031	—	837	837	—	1,352	1,352	—	144	144			
8區第1	12	—	544	544	—	257	257	—	621	621	—	147	147			
8區第2	14	40	589	629	—	133	133	—	438	438	—	103	103			
8區第3	10	44	456	500	30	283	313	—	487	487	—	204	204			
8區第4	10	—	666	666	10	200	210	—	143	143	—	45	45			
9區	49	419	2,109	2,528	—	751	751	—	1,910	1,910	—	227	227			
10區第1	23	515	322	837	—	167	167	—	1,346	1,346	—	44	44			
10區第2	15	510	247	757	5	233	238	—	595	595	—	62	62			
10區第3	13	228	382	620	20	141	161	31	199	230	5	61	66			
10區第4	17	824	195	1,019	69	468	527	285	667	952	44	54	98			
11區	7	50	343	433	—	20	20	—	365	365	—	25	25			
12區第1	21	—	726	726	—	183	183	—	138	138	—	213	213			
12區第2	18	60	702	762	—	349	349	—	605	605	—	65	65			
12區第3	16	327	271	598	—	35	35	—	1,463	1,463	—	23	23			
13區	12	—	62	62	—	380	380	—	54	54	—	84	84			
市街區	14	—	425	425	435	—	435	—	587	587	196	—	196			
合 計	687	5,711	25,623	31,340	1,009	12,547	13,556	580	28,974	29,554	345	32,790	33,135			

備 考 1月當 [冠婚葬際 20,000錢
娛樂慰安 48,200錢]

(7) 生 計 費 (圓)

項目 組合名	戶 數	家 給		計 費 人	費 計	自 給		購 計 人	計
		目	給			目	給		
1區第1	23	—	—	343	343	115	—	7,867	7,974
1區第2	25	—	—	401	401	312	—	7,415	7,727
2區第1	25	—	—	635	635	136	—	6,625	6,761
2區第2	26	5	—	1,740	1,745	291	—	7,291	7,582
2區第3	30	—	—	384	384	—	—	7,197	7,197
2區第4	14	—	—	243	243	165	—	4,030	4,195
3區第1	19	—	—	489	489	62	—	6,571	6,633
3區第2	17	—	—	313	313	35	—	4,646	4,681
3區第3	19	—	—	798	798	115	—	6,007	6,122
4區第1	20	—	—	288	288	95	—	8,151	8,246
4區第2	27	—	—	335	335	—	—	5,425	5,425
4區第3	19	—	—	172	172	—	—	3,778	3,778
5區第1	13	20	—	317	337	50	—	4,005	4,055
5區第2	19	—	—	364	364	60	—	4,876	4,936
5區第3	19	—	—	115	115	230	—	3,649	3,879
5區第4	15	68	—	135	203	1,447	—	4,911	6,358
6區第1	23	—	—	132	132	375	—	2,470	2,845
6區第2	24	110	—	248	468	2,037	—	2,788	4,855
7區第1	23	—	—	677	677	160	—	8,036	8,896
7區第2	31	—	—	1,143	1,148	20	—	9,554	9,574
8區第1	12	—	—	410	410	3	—	2,748	2,751
8區第2	14	—	—	236	236	40	—	3,334	3,372
8區第3	10	15	—	257	272	100	—	4,326	4,426
8區第4	10	—	—	378	378	10	—	3,579	3,589
9區	49	—	—	913	913	419	—	11,783	12,202
10區第1	23	—	—	353	353	515	—	4,738	5,258
10區第2	15	70	—	220	290	590	—	2,968	3,558
10區第3	13	10	—	318	328	599	—	2,853	3,452
10區第4	17	11	—	126	137	1,673	—	3,177	4,850
11區	7	—	—	150	150	90	—	1,633	1,723
12區第1	21	—	—	2,598	2,598	—	—	16,05	6,051
12區第2	18	—	—	338	338	60	—	4,914	4,974
12區第3	16	—	—	533	533	384	—	3,209	3,593
13區	12	1	—	37	38	1	—	2,228	2,229
市街區	14	350	—	—	350	1,757	—	2,255	4,023
合 計	687	659	16,435	17,034	11,982	204,047	216,029		

第二項 生活改善方針

社交禮儀改善ノ徹底ヲ期シ農家生活ノ合理、經濟化ヲ圖ラントス而シテ之ガ實行ニハ農事實行組合ヲ主体トシ農村一致隣保助共ノ理想ニ邁進セントス。

(1) 家庭

- 1、酒類ノ購入費ヲ從來ノ半額ニ節減スルコト。
- ロ、常時ノ來訪者ニ對シテハ努メラテ酒菓子等ノ響應ヲ廢スルコト。
- ハ、喫煙費ヲ從來ノ三分ノ二以下ニ節減スルコト。
- ニ、日常飲食物ハ自家生産物本位トシ之ガ調理ハ營養第一トスルコト。
- ホ、被服費ノ節約改善ヲ圖ラソガ爲メ廢物ノ利用ヲ實行スルコト。
- ヘ、冠婚葬祭ニ於ケル式服購衣等ハ可成新調ヲ遣ケ新調ノ場合ト雖モ綿服本位トスルコト。

(2) 贈答品

- 1、一般訪問者ノ用件ハ常ニ時間ノ短縮ヲ旨トシ所謂茶存話ヲ遣ケ、手土産品等ハ之ヲ廢スルコト。
- ロ、年末、年始、中元、出産、祝、法要供物、病氣見舞等ハ真心ヲ旨トシ贈答ニ當リテハ可成自家生産物ヲ用ヒ形式的ナルモノハ之ヲ廢スルコト。
- 尚自家生産ニ依ラザルモノヲ以テスル場合ハ其ノ費用ヲ從來ノ半減ニスルコト。
- ハ、委員役員ニ於テ取纏ノ贈與スル儀別、香典、見舞金等ハ必ズ金額氏名ヲ記シタル名簿ヲ添付贈呈スルモノトス。

(3) 宴會

- (1) 酒宴時間ハ開始後二時間以内トス。
- (2) 法要等ニ於テハ一時間以内トス。
- 1、右事項實施ノ場合ハ關係實行組合役員ヲ委員トシ諸準備ノ指揮ヲ求ムルモノトス。
- ロ、指揮者ニ定メラレタル者ハ酒宴開始ニ當リ必要ニ應ジ本趣旨ヲ參會者ニ周知セシムルコト。
- ハ、引物ハ努メラテ廢スルコト。
- ニ、盃ノ交換ハ絕對ニ之ヲ廢スルコト。
- ホ、招待ヲ受ケタル者ヨリ贈ル儀禮費ハ從來ノ二分ノ一以下トスルコト。
- ヘ、着席ハ特別ノ場合ヲ除クノ外抽籤ヲ以テ定メ速ニ着席スルコト。

(4) 葬儀

- (1) 葬儀ノ際ハ關係組合ノ組合役員ヲ葬儀委員ト定ムルコト。
- (2) 委員ハ喪主ト協議ノ上實行事項ヲ定メ之ヲ行フモノトス。
 - 1、一般會葬者ニ對スル葬立響應ハ之ヲ廢止スルコト。
 - ロ、手傳人ノ食事ハ極力簡單質素ニスルコト。
 - ハ、雜上法要ハ可成近親者ニ止ムルコト。
- (3) 葬儀手傳ニツキ辞退アリタル場合ハ迷惑ヲ及ボサザル様遠慮スルコト。
- (4) 葬儀ニ際シ兒童幼兒ニ對シ食物又ハ品物ヲ絕對ニ與ヘザルコト。
- (5) 香典ハ十五歳ヲ基準トシ十五歳以上ノ場合ハ五十錢以内、十五歳未滿ノ場合ハ三十錢以内トシ關係組合員ヨリ委員之ヲ取纏メ寄贈シ個人ニテテ寄贈スルヲ廢スルコト。
- (6) 一般會葬者ハ委員ヲ通シテ弔意ヲ達スルコト。
- (7) 通夜ハ午後十時ヲ以テ限度トシ酒食ノ響應ヲ爲サザルコト。

- (8) 贈花ハ可成之ヲ廢止スルコト。
- (9) 葬祭答禮ハ總札ヲ以テ之ニ代ヘ回禮ヲ廢スルコト。

(5) 馬ノ斃死

農用馬斃死ノ場合ハ隣保相助ノ精神ニ則リ關係組合内ヨリ各三十錢以下ノ見舞金ヲ組合役員ニ於テ取纏メ寄贈シ個々ノ見舞及ヒ所謂万人講ハ絕對之ヲ廢スルコト。

(6) 健別

- (1) 健別ハ其ノ額從來ノ二分ノ一トスルコト。
- (2) 公人ノ移動ニ際シテハ關係團體ニテ寄贈シ個人的贈與ハ之ヲ廢スルコト。
- (3) 入管者ノ健別ハ個々ノ寄贈ヲ廢シ組合内一戸當二十錢以内ヲ組合長取纏メ寄贈スルコト。
- (4) 入管者ニ對スル祝旗、幟ノ贈與ハ絕對之ヲ廢スルコト。
- (5) 入除隊ノ際ニ於ケル祝宴並ニ歸郷兵ノ土産物ハ全廢スルコト。
- (6) 入除隊者ノ歡送迎ハ全組合員必ズ出頭之ヲ爲スコト。

(7) 手傳及手間替

- (1) 手傳ヲ要スル場合ハ手傳ヲ求ムル者ニ於テ豫メ其ノ人員ヲ定メ組合内役員ト協議之ヲ依頼スルコト。
- (2) 火急ナラザル場合又ハ依頼ナキ場合ハ近隣者ト雖モ絕對手傳ヲ遠慮スルコト。
- (3) 勞力ノ有無相通ツル目的ヲ以テ勞メテ手間替ヲ行ヒ隣黨共助ノ精神ヲ發揮スルコト。

(8) 寄附

- (1) 區内ノ私的寄附ハ區長ノ承認ヲ經テ之ヲ募集シ承認ナキモノニハ應ゼザルコト。
- (2) 押賣ニハ絕對應ゼザルコト。

(9) 時 間

- (1) 各種集會及會合等ニハ必ず時間剛行スルコト。
- (2) 遅刻者ハ自己ノ遅刻時間内ニ決議セラレタル事項ニ對シテ異議申出ルコトヲ得ザルモノトス。
- (3) 夜間集會及集會ハ其ノ閉會時間ヲ最長午後十時迄トスルコト。
- (4) 各種集會ハ豫メ閉會時間ヲ定メ嚴ニ之ヲ實行スルコト。

(10) 災 害

- (1) 災害ノ場合ニ於ケル見舞金ハ一戸五十錢以内トシ組合役員ニ於テ取纏メ全區ヨリ罹災者ニ贈ルコト。
- (2) 災害其ノ他應急處理ヲ要スル事項ハ組合役員ノ指揮ヲ受ケテ之ヲ爲スコト。

(11) 常 會 日

- (1) 各組合ニ於テハ毎月一日又ハ十五日ノ内何レカ一日常會日ト定メ組合員相互ノ親睦ヲ圖リ各種協議懇談研究等ヲ爲シ度々集會ノ煩ヲ避クルコト。
- (2) 常會日ハ豫メ各組合ニ於テ「行事豫定」ヲ定メ置キ有意義ニ利用スルコト。

(12) 副業奨励

項目 組合名	油 (圓)											味噌 (圓)							
	戸数	現 全体	一戸當 一戸當	五ヶ年後ノ目標			五ヶ年計畫			現 全体	一戸當	五ヶ年後ノ目標	五ヶ年計畫						
				九 年	十 年	十一年	十二 年	十三 年	九 年				十 年	十一年	十二 年	十三 年			
1區第1	26	10	0.4	239	10	10	50	120	200	224	300	13	303	14	300	300	310	323	333
1區第2	25	15	0.6	290	11	15	20	150	220	250	469	17	469	18	469	—	—	—	—
2區第1	25	8	0.3	203	8	8	30	80	150	203	505	20	522	20	505	505	515	520	522
2區第2	25	2	—	150	7	2	30	80	120	190	199	7	242	9	199	219	230	242	242
2區第3	30	—	—	159	5	—	50	100	120	159	482	16	482	16	482	—	—	—	—
2區第4	14	—	—	135	9	—	50	80	100	135	178	12	198	14	178	188	193	198	198
3區第1	19	5	0.3	109	5	5	35	55	80	109	269	14	301	15	269	290	290	290	301
3區第2	17	—	—	126	7	—	40	90	110	126	182	10	229	13	182	200	210	229	229
3區第3	19	21	1.0	233	12	21	80	100	150	233	348	18	361	18	348	351	351	351	351
4區第1	20	—	—	225	11	—	80	100	120	225	171	8	259	12	171	180	230	259	259
4區第2	27	—	—	243	8	—	80	100	130	243	219	8	348	12	219	219	260	280	348
4區第3	19	—	—	191	10	—	30	80	100	191	252	13	286	15	252	252	262	272	285
5區第1	13	—	—	98	7	—	20	80	80	98	171	13	191	14	171	181	191	191	191
5區第2	19	—	—	209	11	—	50	100	150	209	375	19	375	19	375	—	—	—	—
5區第3	19	—	—	104	5	—	40	60	80	104	201	10	215	11	201	201	205	210	215
5區第4	15	—	—	99	6	—	20	50	80	99	247	16	247	17	247	—	—	—	—
6區第1	29	5	0.2	185	6	5	40	80	120	184	233	8	233	8	233	—	—	—	—
6區第2	24	38	1.0	243	10	38	50	100	150	242	331	13	331	16	331	—	—	—	—
7區第1	25	—	—	251	10	—	80	120	200	251	329	14	447	15	329	329	359	350	447
7區第2	31	40	1.0	357	10	40	100	150	220	357	503	18	588	18	563	563	573	583	588
8區第1	12	—	—	78	6	—	20	40	60	78	287	23	287	23	287	—	—	—	—
8區第2	14	—	—	88	6	—	20	40	88	88	226	16	236	16	226	226	236	236	236
8區第3	10	7	0.7	118	11	7	30	70	100	118	53	5	76	7	53	63	73	76	76
8區第4	10	10	1.0	150	15	10	40	60	100	150	209	20	209	20	209	—	—	—	—
9區	49	25	0.5	481	9	25	70	100	200	481	697	14	776	15	697	697	721	750	776
10區第1	23	—	—	134	5	—	50	70	100	138	297	12	302	13	297	297	302	302	302
10區第2	15	30	2.0	98	6	30	50	70	98	288	288	18	302	2	288	288	302	302	302
10區第3	15	29	2.0	100	7	29	50	70	100	100	66	5	146	11	66	66	86	110	146
10區第4	17	14	0.8	130	7	14	30	80	110	130	250	14	255	15	250	250	255	255	255
11區	7	—	—	53	7	—	10	30	40	53	90	14	110	15	90	90	90	100	110
12區第1	21	—	—	118	5	—	20	50	100	118	390	18	415	19	390	390	400	410	415
12區第2	18	4	0.2	125	6	4	20	80	100	125	296	16	320	17	296	296	300	310	320
12區第3	16	—	—	144	9	—	30	50	70	144	190	11	205	12	190	190	200	200	205
13區	12	12	1.0	67	5	12	25	55	67	67	78	6	78	6	78	—	—	—	—
市街區	14	2	0.1	135	9	2	30	50	80	135	194	13	232	16	194	194	200	220	232
合計	687	275	0.4	6,831	10	275	1,510	2,760	3,923	6,831	9,634	14	10,618	15	9,634	6,924	7,218	7,606	10,618

備考 醬油 1 升35錢、味噌 1 貫目30錢ノ割ニテ計畫ス。
 尙本項奨励ニテシラハ村農會ニ於テ共同作業場ヲ設置シ醬油期醸造ヲ爲スト共ニ味噌ノ原料タレ糶ノ共同製造ヲ行
 ヒ兩者普及徹底ヲ期スルモノトス。

第三項 宅地ノ利用

農家ノ生活改善ハ自給經濟ニ其ノ重点ヲ置カサルベカラズ即チ農家ノ副食物ハ蔬菜類ノ合理的經營ニ在リ現在農家ノ宅地ハ一戸平均七畝歩ニシテ之ニ家屋等アリテ實際菜園ハ一畝歩ニ過ギズ依ツテ本村ハ本計畫期間中ニ一戸平均二段歩ニ増加シ充分ナル野菜類ノ自給ヲ圖ルト同時ニ屋敷内ノ整理ヲ行ヒ果樹類ノ植栽ヲ爲シ農家ノ生活ヲシテ文化ナラシメントス。

(1) 宅地利用ノ標準

宅地利用標準決定ニ當リテハ利用面積ノ廣狹ニ依リ亦家族人員數或ハ各自ノ嗜好等ニ依リ一概ニ決定困難ナルモ茲ニ其ノ大要ヲ記シ立案ニ便ナラシムルヲ以テ各自夫々工夫ノ上最モ適當トスル設計ヲナシ之レガ實行ヲ期サレタシ。

- (1) 第一宅地ノ周圍ニハ深サ二尺五寸以上ノ暗溝排水ヲ設ケ專ラ宅地ノ乾燥ヲ計ルコト。
- (2) 宅地排水周圍ニハ「ウツ」又ハ「アスバラカス」ノ類ヲ栽植スルコト。
- (3) 次ニ其ノ内側ニ果樹類即チ苹果、梨、梅、櫻桃、ハズンキヨ、ヌモモ、葡萄、グエンスベリ、苺等ヲ屋敷トノ調和ヲ考慮シ植付タルコト、殊ニ葡萄ハ宅地ノ周圍ニ垣根仕立トシ更ニ鶏舍運動場ノ陽覆兼用トシテ耕作リトシ栽培スルヲ適當トス。
- (4) 次ニ植付ベキ果樹類ノ品種トシテハ地味地形ニ依ツテ一定シ難イ故ニ品種ノ選定ニ當ツテハ本村農會ニ就テ指示ヲ仰ツザル更ニ土質ヤ風土ヲ考慮シテ選定ス。
- (5) 宅地人口道路ノ兩側ニハ大玉グエンスベリ或ハ花卉ノ類ヲ植付屋敷内ノ風置ヲ向上スルコト。
- (6) 其ノ他ノ空地ニハ出來得ル限リ蔬菜ヲ作付シ庭前ニハ花卉類ヲ配ス。
- (7) 其ノ他屋敷内ノ風置、衛生、其ノ他ノ点ヨリ適當屋敷林ノ造成モ必要ナルヲ以テ風向其ノ他ヲ考慮シテ適當樹種ヲ選定栽植スルコト。
- (8) 如作經營者ハ秋時蔬菜ハ麥類、菜種、豌豆等ノ刈取リ跡地ヲ利用スルコトガ極メテ經濟的デアラルハ勿論殊ニ養鶏ヲ經營組織中ニ組入レタル時ハ冬季ノ青菜ニ不自由ラ感ズルコトガ多イ故麥類ノ跡作トシテ比較的晩期ニ大根類ヲ時付ケルト結菜ノ多イ葉バカリノ物ガ多ク收穫セラル、ヲ以テ實行ニ努ムルコト。
- (9) 堆肥場ノ周圍及鶏舍運動場周圍ニハ「デントコーン」日輪等ノ草丈ケ高キモノヲ栽培シ盛夏ノ候ニ於ケル際除ケヌハ風防代用トスルモ可ナリ。
- (10) 家族一人當蔬菜所要量ト栽培面積ノ大体ヲ示スト次ノ通りデアラル。

種 類	名 稱	大人一ヶ年 消費量推定	所 要 面 積	備 考
馬	薯 蓣	15 ^m	15 ^m	約2畝 【家族五人ヲ大体一反歩ノ蔬菜類 ヲ栽培スレバヨシ】
牛	薯 蓣	2	2	
胡 椒	薯 蓣	3	2	
	薯 蓣	2	2	
菜 豆	藍 豆	4	10	
甘 芋	藍 豆	7	4	
体 雨	菜 菜	3	2	
南 瓜	瓜 子	5	4	
茄 子	瓜 子	10	5	
胡 瓜	瓜	10	5	
計		3	3	

(2) 主ナル蔬菜及果樹ノ栽培概要

(1) 蔬菜

種類名	畦	巾	株	間	一畝 株数	播種期	播種法	定植期	收穫期	總要
IF 紅		2.5 寸		2.0 寸	0.03 畝	4月中、下旬	冷床播種	5月下旬	10月下旬	早生種へ8月中旬 收穫出来々
結球白菜		2.0		2.0	0.20	7月中旬	播	—	10月—11月	
ネギ		3.0		0.7	0.40	4月下旬	冷床播種	7月—9月	9月—10月	
ゴイソウ		3.0		0.8	0.20	8月上旬	点播	—	11月	宮重種へ練馬
カブ		1.8		0.5	0.20	4月下旬 8月上旬	條播	—	6月—10月	
エリンギ		1.5		0.3	0.20	5月上旬	條播	—	10月	
アボウ		1.8		0.3	0.10	5月上旬	條播	—	10月	
馬鈴薯		2.5		1.0	3 畝	5月上旬	点播	—	8月—10月	
胡瓜		3.0		0.7	0.30	5月下旬	点播又は温床	—	7月—8月	温床播4月中旬
南瓜		6.0		6.0	0.50	5月下旬	点播	—	10月	
茄子		3.0		1.5	0.10	4月中旬	温床	6月上旬	9月—10月	

(2) 果樹

種類名	栽植距離	仕立法	剪定期	備	要
果	4間—4間	歪状	2月—9月	仕立法へ樹種及地形ノ状態ヲ多少量ニス	
葡萄	8尺—10尺	垣根	11月	果樹類ノ肥料へ堆肥、下肥	
モモ	4間—4間	自然	—	魚肥、米糠、過石等ヲ適當トス	
梨	2.5—2.5	樹又は歪状	2月—9月		

第七章 造林計畫

第一項 造林地ノ擴張

本村土地面積中現在原野及山地トナリタルモノ相當面積ニシテ之等土地ニ對シテハ開墾シテ如地トナリタル部分ヲ除キ他ハ本道特殊樹種ヲ始メ各種ノ造林ヲ爲サシメ農業經營改善ヲ爲サントス。

第二項 雜木林ノ改良

天然林地ノ樹種ハ其ノ成育概シテ良好ナルモノ不行船ノ爲メ良好ナラサルモノアリ更ニ手入ヲ施シ美林トシテ本村百年ノ大計ニ備ヘントス。

第三項 品評會開催

間伐ノ如何ハ造林成育上及ホス影響甚大ナルヲ以テ本村ハ之ガ品評會ヲ開催シ其優秀ヲ批判シ營林ノ指導獎勵ヲ爲スモノトス。

第四項 風防林設置

農村風致並風防施設ノ爲メ植樹ヲ獎勵シ苗木ノ共同購入ノ斡旋ヲナシ各農事實行組合ニ之レガ施設ヲ實行セシムルモノトス。而シテ造成方法大体下記ニ依ルモノトス。

(1) 樹種

樹種ハ村内各地ニ於ケル環境ニ依リ各異ナルニ北海道林業會空知支會並ニ道産樹種ヲ之トシトシ、えぞまつ、ほぶら、たもあかしや其ノ他ノ樹種ヲ地況ニ應ジ選擇獎勵スルモノトス。

(2) 地割

地割ハ農業經營ノ組織並風向ノ關係ヲ考慮シ面積利用方法等ニ依ル區分配置ノ宜敷ヲ得經營ノ合理的ナラシムル様決定スルモノトス。

(3) 植付

耕地ニ對スル採光、通風、防寒等ニ考慮ヲ拂ヒ將來ノ成林狀態ヲ豫想シ其ノ位置間隔等ヲ決定スルモノトス。又自然生林木ハ可成保護スルモノトス。

(4) 管理

林地内ニシテ利用シ得ルモノハ適當ナル植物ヲ栽培シ將來林木ノ生長スルニ從ヒ保護撫育ニ努メ林木ノ枝折、掃除、伐採ヲ行ヒテ薪材ニ供シ間伐木採伐木ハ用材ニ利用シ後年皆伐ノ場合ハ豫メ後繼樹ヲ植付ケ更新ヲ圖ルト共ニ集約的利用ヲナスモノトス。

第五項 造林

項目 組合名	人工造林 (反)													天然林 (反)												
	戸数		現況		五ヶ年計画		五ヶ年計画		五ヶ年計画		五ヶ年計画		五ヶ年計画		現況		五ヶ年計画		五ヶ年計画		五ヶ年計画		現況			
	全	一戸當	全	一戸當	全	一戸當	九	十	十	十	十	十	十	十	十	全	一戸當	全	一戸當	九	十	十	十	十	十	
1區第1	25	—	—	—	—	—	—	—	—	—	—	—	—	—	—	—	—	—	—	—	—	—	—	—	—	
1區第2	25	—	—	—	—	—	—	—	—	—	—	—	—	—	—	—	—	—	—	—	—	—	—	—	—	
2區第1	25	88.0	3.5	290.0	10.0	—	—	—	—	—	—	—	—	—	—	—	—	—	—	—	—	—	—	—	—	
2區第2	25	25.0	1.0	224.0	8.6	—	—	—	—	—	—	—	—	—	—	—	—	—	—	—	—	—	—	—	—	
2區第3	30	35.0	1.2	165.0	5.5	—	—	—	—	—	—	—	—	—	—	—	—	—	—	—	—	—	—	—	—	
2區第4	14	50.0	4.3	600.0	4.3	—	—	—	—	—	—	—	—	—	—	—	—	—	—	—	—	—	—	—	—	
3區第1	19	50.0	2.6	50.0	2.6	—	—	—	—	—	—	—	—	—	—	—	—	—	—	—	—	—	—	—	—	
3區第2	17	4.0	0.2	115.0	6.7	—	—	—	—	—	—	—	—	—	—	—	—	—	—	—	—	—	—	—	—	
3區第3	19	44.8	2.4	55.8	2.9	—	—	—	—	—	—	—	—	—	—	—	—	—	—	—	—	—	—	—	—	
4區第1	20	11.2	0.6	11.2	0.6	—	—	—	—	—	—	—	—	—	—	—	—	—	—	—	—	—	—	—	—	
4區第2	27	—	—	—	—	—	—	—	—	—	—	—	—	—	—	—	—	—	—	—	—	—	—	—	—	
4區第3	19	—	—	—	—	—	—	—	—	—	—	—	—	—	—	—	—	—	—	—	—	—	—	—	—	
5區第1	15	—	—	—	—	—	—	—	—	—	—	—	—	—	—	—	—	—	—	—	—	—	—	—	—	
5區第2	19	15.0	0.8	15.0	0.8	—	—	—	—	—	—	—	—	—	—	—	—	—	—	—	—	—	—	—	—	
5區第3	19	10.0	0.5	10.0	0.5	—	—	—	—	—	—	—	—	—	—	—	—	—	—	—	—	—	—	—	—	
5區第4	15	15.0	1.0	15.0	1.0	—	—	—	—	—	—	—	—	—	—	—	—	—	—	—	—	—	—	—	—	
6區第1	28	—	—	—	—	—	—	—	—	—	—	—	—	—	—	—	—	—	—	—	—	—	—	—	—	
6區第2	24	—	—	—	—	—	—	—	—	—	—	—	—	—	—	—	—	—	—	—	—	—	—	—	—	
7區第1	23	—	—	—	—	—	—	—	—	—	—	—	—	—	—	—	—	—	—	—	—	—	—	—	—	
7區第2	31	—	—	—	—	—	—	—	—	—	—	—	—	—	—	—	—	—	—	—	—	—	—	—	—	
8區第1	12	16.0	1.5	16.0	1.3	—	—	—	—	—	—	—	—	—	—	—	—	—	—	—	—	—	—	—	—	
8區第2	14	58.5	3.1	70.5	5.0	—	—	—	—	—	—	—	—	—	—	—	—	—	—	—	—	—	—	—	—	
8區第3	10	45.0	4.5	45.0	4.5	—	—	—	—	—	—	—	—	—	—	—	—	—	—	—	—	—	—	—	—	
8區第4	10	—	—	—	—	—	—	—	—	—	—	—	—	—	—	—	—	—	—	—	—	—	—	—	—	
9區	49	28.0	0.6	28.0	0.6	—	—	—	—	—	—	—	—	—	—	—	—	—	—	—	—	—	—	—	—	
10區第1	23	41.5	1.8	41.5	1.8	—	—	—	—	—	—	—	—	—	—	—	—	—	—	—	—	—	—	—	—	
10區第2	15	33.8	2.2	33.8	2.2	—	—	—	—	—	—	—	—	—	—	—	—	—	—	—	—	—	—	—	—	
10區第3	13	11.0	0.8	11.0	0.8	—	—	—	—	—	—	—	—	—	—	—	—	—	—	—	—	—	—	—	—	
10區第4	17	—	—	—	—	—	—	—	—	—	—	—	—	—	—	—	—	—	—	—	—	—	—	—	—	
11區	7	154.8	22.1	158.9	22.7	—	—	—	—	—	—	—	—	—	—	—	—	—	—	—	—	—	—	—	—	
12區第1	21	—	—	—	—	—	—	—	—	—	—	—	—	—	—	—	—	—	—	—	—	—	—	—	—	
12區第2	18	3.0	0.2	—	—	—	—	—	—	—	—	—	—	—	—	—	—	—	—	—	—	—	—	—	—	
12區第3	16	—	—	—	—	—	—	—	—	—	—	—	—	—	—	—	—	—	—	—	—	—	—	—	—	
13區	12	—	—	—	—	—	—	—	—	—	—	—	—	—	—	—	—	—	—	—	—	—	—	—	—	
市野區	14	24.0	1.7	24.0	1.7	—	—	—	—	—	—	—	—	—	—	—	—	—	—	—	—	—	—	—	—	
合計	687	774.2	1.1	1,197.7	1.7	774.2	845.4	1,062.1	1,205.3	1,197.7	574.0	0.8	574.0	0.8	574.0	1.0	574.0	1.0	574.0	1.0	574.0	1.0	574.0	1.0	574.0	

備考 1. 天然林ハ手入ヲ施シ大体此ノ儘進ムモノトス。
 2. 人工造林ハ現在原野ノ畑地トナラザルモノヲ人工造林地トシテ擴張シ他ハ大体現況ノ儘進ムモノトス。

第八章 負債整理計劃

第一項 整理方針

本村負債總額ハ、1077,892圓ニシテ、一戸當平均1,554圓ニ相當シ、本村農業經營上ニ及ボス影響ハ、渺ナカラズ、農家經濟區上ノ因ヲ爲スモノト思料セラル、ヲ以テ之レガ整理解決ニ對シテハ、佛心鬼牛の一大手箱ヲ用セラ、村民一致協力左記三案ヲ以テ現負債額ノ五割ヲ償還スルヲ目標トシ、負債ノ重壓ニ因ル共ノ惱ミヲ緩和シ、生活ノ安定ヲ期シ、農家生活ノ前途ニ光明ヲ與ヘントスルニ在リ。

(1) 生産増加ニ依ル負債整理

- イ、地力維持増進土地改良計畫ニ依リ、毎年二割以上ノ増加ヲ計リ、一面農産物生産費ヲ極力低減スルコト。
- ロ、副業計畫ヲ實施シ、自家用ヲ自給シ、百圓以上ノ収入増加ヲ期スルコト。
- ハ、生活改善ヲ實施シ、家族ノ保健衛生ニ重キヲ置キ、日常生活ヲ規律的トナシ、能率ヲ充分發揮シ、剩餘勞力ノ活用ヲ期シ、有機的農業經營トシテ、直接間接収入ノ増加ヲ期ス。

(2) 農村負債整理組合ニ依ル整理

隣保共助ノ精神ニ則リ、本村ニ於テ負債整理組合ヲ組織セシメ、組合ニ於テ樹立シタル負債整理計畫並ニ本村經濟更生計畫ノ遂行ト相俟ツテ、其ノ負債ノ整理ヲナサシメントス。

(3) 金錢債務臨時調停法ニ依ル整理

前項ニ依リ整理不可能ナルモノニ對シテハ、當事者ノ申出ニ依リ、本村負債整理委員會ハ、其ノ負債ノ整理ニ依リ、誠實ナル債務者ヲ更生セシムル爲メ、債權者、債務者ノ互譲ヲ必要トスルトキハ、當事者ノ調停申出ニ依リ、其ノ負債整理ヲサシメントス、尙本項ニ依ルラ不可能ナルトキハ、本法ニ依リ整理ヲサシムルモノトス。

(4) 負債整理委員會ノ設置

現下農村經濟窮迫打開ハ、實ニ負債整理問題ニ在ルヲ痛感シ、負債整理組合法ノ趣旨ノ宣傳普及ニ努ムルト共ニ、設立ヲ力認報調シタル結果、既ニ昭和九年六月本村第十區負債整理組合ノ設立認可ヲ見ルニ至リタリ、依ツテ組合事業運營上、負債整理委員會ヲ設置シ、以テ負債整理事業ノ圓滑ナル進展ニ備フル處アリタリ。

(5) 負債状況

組 台 名	月 数	現 状		負 債		五 年 年 目 額		債 理 計 表				
		全 体	一 月 當	全 体	一 月 當	全 体	一 月 當	九 年	十 年	十 一 年	十 二 年	十 三 年
1區前1	23	3,948	146	15,569	668	7,630	304	1,536	3,072	4,008	6,144	7,630
1區前2	25	2,204	256	37,722	1,509	18,805	754	3,773	7,546	11,319	15,092	18,805
2區前1	25	5,955	239	54,351	2,174	27,175	1,037	5,435	10,870	16,305	21,740	27,175
2區前2	26	4,150	161	88,303	3,595	44,150	1,655	8,930	17,660	27,490	38,320	44,150
2區前3	30	2,534	86	18,171	603	9,035	303	1,817	3,634	5,451	7,263	9,085
2區前4	14	1,003	53	30,461	2,169	15,230	10,4	3,046	6,092	9,133	12,184	15,230
3區前1	19	4,502	237	17,161	903	8,530	451	1,716	3,432	5,143	6,864	8,500
3區前2	17	4,092	276	12,267	756	6,435	373	1,237	2,574	3,861	5,143	6,435
3區前3	19	4,811	253	26,300	1,390	13,150	660	2,630	5,230	7,830	10,500	13,150
4區前1	20	2,725	136	30,703	1,538	15,375	769	3,075	6,150	9,225	12,300	15,375
4區前2	27	360	13	52,572	1,947	26,235	973	5,257	10,514	15,771	21,023	26,235
4區前3	19	1,204	63	37,030	1,955	18,530	977	3,705	7,412	11,118	14,824	18,530
5區前1	13	121	9	12,746	900	6,375	450	1,275	2,550	3,825	5,100	6,375
5區前2	19	5,773	304	26,733	1,354	12,265	677	2,573	5,146	7,719	10,292	12,865
5區前3	19	546	29	17,525	922	8,700	461	1,752	3,504	5,235	7,003	8,790
5區前4	15	603	40	17,011	1,134	8,505	507	1,701	3,402	5,103	6,804	8,505
6區前1	23	3,107	119	32,576	1,163	16,235	982	3,257	6,514	9,771	13,028	16,235
6區前2	24	2,235	95	86,324	3,597	43,100	1,793	8,632	17,264	25,896	34,528	43,100
7區前1	23	1,467	64	36,467	1,535	18,235	793	3,647	7,294	10,941	14,598	18,235
7區前2	31	3,070	59	34,437	1,119	17,215	507	3,443	6,886	10,329	13,772	17,215
8區前1	12	1,379	115	10,382	507	5,440	453	1,033	2,176	3,264	4,352	5,440
8區前2	14	303	22	25,053	1,832	12,825	916	2,565	5,130	7,695	10,290	12,825
8區前3	10	8,508	857	29,518	2,952	14,755	147	2,951	5,902	8,853	11,804	14,755
9區前4	10	154	15	93,830	9,388	39,440	394	9,388	19,776	29,774	39,552	49,440
10區前1	49	994	20	71,108	1,451	35,550	726	7,110	14,220	21,330	28,440	35,550
10區前2	23	2,218	96	20,788	904	10,330	432	2,078	4,156	6,234	8,312	10,330
10區前3	15	4,532	239	23,744	1,576	11,870	791	2,374	4,748	7,122	9,496	11,870
10區前4	13	714	55	6,388	491	3,194	245	1,000	1,500	2,000	2,500	3,194
11區前1	7	1,309	77	13,912	739	6,955	409	1,391	2,782	4,173	5,564	6,955
11區前2	21	2,704	129	15,743	749	7,870	375	1,574	3,148	4,722	6,296	7,870
12區前1	18	2,471	137	29,935	1,653	14,505	838	2,993	5,986	8,979	11,972	14,965
12區前2	16	138	1	2,300	144	1,150	72	500	700	1,000	1,150	1,150
12區前3	12	138	12	1,955	161	967	81	300	500	700	800	800
13區	14	800	61	20,073	1,434	10,035	714	2,007	4,014	6,021	8,028	10,035
合計	687	87,572	127	1,077,822	1,554	539,310	784	1,7782	215,564	333,346	431,128	539,310

第九章 産業組合擴充計劃

産業組合ハ農村ニ於ケル經濟活動ノ中心機關ナリ經濟更生計畫遂行上最モ主要機關ニシテ農事實行組合ト密接不離ノ關係ニ在リ仍テ全村産業組合主義ノ目標ノ下ニ別記ニ依リ組合ノ整備擴充、金融ノ擴大、購買販賣ノ統制増加、農業倉庫ノ利用増加等ノ實現ヲ期ス。

年度	單位別 單位數											
	總數	第一種	第二種	第三種	第四種	第五種	第六種	第七種	第八種	第九種	第十種	第十一種
昭和十一年	10,000	1,000	2,000	3,000	4,000	5,000	6,000	7,000	8,000	9,000	10,000	11,000
昭和十二年	12,000	1,200	2,400	3,600	4,800	6,000	7,200	8,400	9,600	10,800	12,000	13,200
昭和十三年	14,000	1,400	2,800	4,200	5,600	7,000	8,400	9,800	11,200	12,600	14,000	15,400
昭和十四年	16,000	1,600	3,200	4,800	6,400	8,000	9,600	11,200	12,800	14,400	16,000	17,600
昭和十五年	18,000	1,800	3,600	5,400	7,200	9,000	10,800	12,600	14,400	16,200	18,000	19,800
昭和十六年	20,000	2,000	4,000	6,000	8,000	10,000	12,000	14,000	16,000	18,000	20,000	22,000
昭和十七年	22,000	2,200	4,400	6,600	8,800	11,000	13,200	15,400	17,600	19,800	22,000	24,200
昭和十八年	24,000	2,400	4,800	7,200	9,600	12,000	14,400	16,800	19,200	21,600	24,000	26,400
昭和十九年	26,000	2,600	5,200	7,800	10,400	13,600	16,200	18,600	21,000	23,400	25,800	28,200
昭和二十年	28,000	2,800	5,600	8,400	11,200	14,400	17,600	20,000	22,400	24,800	27,200	29,600

(1) 組合整備擴充

項目 組合名	戶數	組合員增加										出資增加									
		現況		五十年後/目標		五十年		十年計畫		年次別		現況		五十年後/目標		五十年		十年計畫		年次別	
		全体	一月當	全体	一月當	九年	十年	十一年	十二年	十三年	全体	一月當	全体	一月當	九年	十年	十一年	十二年	十三年		
1區第1	23	7	0.3	23	1.0	10	11	15	19	23	18	0.78	50	2.97	20	21	25	40	50		
1區第2	25	1	—	25	1.0	2	2	10	15	25	1	0.04	35	1.40	1	2	14	20	35		
2區第1	25	6	0.5	25	1.0	7	7	13	20	25	1	0.23	40	1.60	7	9	22	32	40		
2區第2	26	9	0.4	26	1.0	10	11	15	20	26	11	0.42	45	1.73	12	14	29	36	45		
2區第3	30	15	0.5	30	1.0	17	20	24	27	30	38	1.20	80	2.65	39	45	69	73	80		
2區第4	14	8	0.5	14	1.0	8	9	11	12	14	13	0.92	23	2.00	13	14	24	25	28		
3區第1	19	8	0.5	19	1.0	10	10	13	16	19	12	0.63	38	2.00	12	14	27	31	38		
3區第2	17	13	0.8	17	1.0	14	14	15	16	17	18	1.05	34	2.00	18	21	30	32	34		
3區第3	19	10	0.5	19	1.0	10	10	12	14	19	13	0.63	38	2.00	13	19	27	33	36		
4區第1	20	10	0.5	20	1.0	13	13	15	17	20	13	0.65	40	2.00	14	17	28	32	40		
4區第2	27	12	0.5	27	1.0	12	13	15	20	27	16	1.33	44	1.63	16	17	28	33	44		
4區第3	19	8	0.4	19	1.0	9	9	12	16	19	7	0.36	30	1.60	8	9	21	25	30		
5區第1	13	5	0.4	13	1.0	5	5	3	3	3	4	0.30	23	1.77	4	6	15	20	23		
5區第2	19	6	0.4	19	1.0	7	7	11	15	19	12	0.63	33	2.00	12	17	25	31	38		
5區第3	19	10	0.5	19	1.0	13	13	15	17	19	12	0.63	33	2.00	12	17	27	34	38		
5區第4	15	8	0.5	15	1.0	10	10	11	13	15	1	0.65	30	2.00	19	21	25	29	30		
6區第1	28	12	0.5	28	1.0	15	17	20	23	23	17	0.60	48	1.75	18	20	29	36	48		
6區第2	24	14	0.6	24	1.0	16	16	18	20	24	15	0.62	45	1.87	15	16	33	36	45		
7區第1	23	7	0.3	23	1.0	7	9	15	19	23	12	0.52	40	1.73	12	13	25	30	40		
7區第2	31	10	0.3	31	1.0	11	11	15	25	31	10	0.32	45	1.45	10	11	23	35	49		
8區第1	12	7	0.5	12	1.0	7	7	8	10	12	12	1.00	24	2.00	12	13	16	20	24		
8區第2	14	10	0.7	14	1.0	10	11	12	13	14	11	0.78	23	2.00	11	12	20	25	23		
8區第3	10	9	1	10	1.0	9	9	10	10	10	10	1.00	20	2.00	10	12	15	18	20		
8區第4	10	—	—	10	1.0	—	—	2	5	10	—	—	16	1.60	—	—	3	10	16		
9區	49	—	—	49	1.0	1	1	3	20	49	—	—	55	1.12	—	—	5	25	55		
10區第1	23	12	0.5	23	1.0	13	14	13	20	23	12	0.52	40	1.73	12	14	30	36	40		
10區第2	15	10	0.7	15	1.0	13	15	15	15	15	3	0.20	50	2.00	3	19	25	29	30		
10區第3	13	—	—	13	1.0	1	1	8	10	13	3	0.23	20	1.53	3	5	9	13	20		
10區第4	17	9	0.5	17	1.0	11	11	13	15	17	7	0.41	26	1.52	8	11	15	20	25		
11區	7	—	—	7	1.0	—	—	3	5	7	—	—	12	1.70	—	—	4	8	12		
12區第1	21	8	0.4	21	1.0	10	17	13	18	21	9	0.81	32	1.57	9	11	20	27	32		
12區第2	18	5	0.3	18	1.0	5	5	9	13	18	7	0.38	32	1.77	7	8	15	23	32		
12區第3	16	—	—	16	1.0	—	—	3	7	16	—	—	21	1.31	—	—	4	10	21		
13區	12	1	—	12	1.0	1	1	5	8	12	1	0.08	16	1.38	1	1	6	10	16		
市町區	14	5	0.4	37	2.0	5	27	30	35	37	10	0.71	50	3.57	5	27	32	39	50		
合計	687	255	0.4	710	1.1	292	330	435	560	710	335	0.4	1231	1.79	356	457	775	974	1281		

(2) 預金及販賣事業

項目 組合名	貯金の増加 (圓)													玄米 (販賣) (石)													
	現況		五ヶ年後ノ目標		五ヶ年計		十一年計		十二年次		十三年次		現況		五ヶ年後ノ目標		五ヶ年計		十一年計		十二年次		十三年次				
	戸数	一月當	戸数	一月當	戸数	一月當	戸数	一月當	戸数	一月當	戸数	一月當	戸数	一月當	戸数	一月當	戸数	一月當	戸数	一月當	戸数	一月當	戸数	一月當	戸数	一月當	
1區第1	25	237	12.47	4,666	202	420	561	1,515	2,890	4,666	66	3.00	345	15	69	70	140	250	345								
1區第2	25	46	1.80	3,475	179	92	104	970	2,400	3,475	13	0.32	375	15	13	14	28	224	375								
2區第1	25	167	6.48	4,020	161	210	301	1,355	2,720	4,025	50	2.00	375	15	50	63	125	245	375								
2區第2	25	441	16.95	4,420	110	550	620	1,455	2,760	4,420	71	2.73	354	14	71	77	123	240	354								
2區第3	30	450	15.00	5,890	185	544	640	2,135	3,780	5,890	13	0.43	420	14	13	14	28	250	420								
2區第4	14	136	9.71	2,240	160	160	270	830	1,620	2,240	50	0.35	173	13	50	54	72	102	173								
3區第1	19	240	12.63	4,104	216	310	420	1,560	2,916	4,104	7	0.36	265	14	7	7	55	121	265								
3區第2	17	420	24.70	3,740	220	720	882	1,500	2,880	3,740	83	4.88	221	13	83	84	130	170	221								
3區第3	18	360	18.42	4,560	240	590	720	1,440	3,414	4,560	68	3.57	265	14	68	70	120	185	265								
4區第1	20	236	14.25	2,180	109	360	455	915	1,594	2,180	89	4.45	400	14	89	91	182	225	400								
4區第2	27	252	9.33	2,505	109	312	380	945	1,800	2,505	78	2.88	405	15	78	78	156	227	405								
4區第3	19	200	10.52	2,071	109	270	297	1,120	1,440	2,071	53	2.78	228	12	53	54	91	114	228								
5區第1	13	115	8.84	1,378	105	145	280	544	1,056	1,378	25	1.82	156	12	25	25	50	92	156								
5區第2	19	188	10.42	2,052	108	245	360	820	1,395	2,052	25	1.36	228	12	25	23	56	156	228								
5區第3	19	160	9.47	2,014	105	260	360	920	1,564	2,014	66	4.52	228	12	66	86	130	185	228								
5區第4	15	152	10.13	1,590	105	210	280	660	1,053	1,590	49	3.25	155	11	49	50	72	100	155								
6區第1	28	386	14.14	5,040	180	645	1,037	2,440	3,630	5,040	119	4.25	388	16	119	119	145	235	388								
6區第2	24	420	17.50	4,320	180	608	720	2,070	3,220	4,320	111	4.62	384	16	111	112	182	284	384								
7區第1	23	210	9.13	4,324	188	224	405	1,470	3,116	4,324	85	3.73	391	17	85	86	132	295	391								
7區第2	31	200	6.44	4,929	159	440	551	1,485	3,475	4,929	97	3.12	527	17	97	99	198	312	527								
8區第1	12	140	11.66	1,440	120	154	260	640	1,100	1,440	35	2.91	144	12	35	35	70	103	144								
8區第2	14	100	7.14	1,890	120	220	330	960	1,560	1,890	54	3.85	168	12	54	55	97	120	168								
8區第3	10	270	27.00	2,400	240	485	657	1,600	2,020	2,400	80	8.00	160	16	80	81	192	135	160								
8區第4	10	—	—	1,660	166	—	—	302	1,035	1,660	—	—	160	16	—	—	50	90	160								
9區	49	—	—	7,105	145	—	25	460	2,240	7,105	—	—	588	12	—	5	90	300	588								
10區第1	23	132	5.73	2,415	105	377	504	1,330	1,820	2,415	25	1.08	115	5	25	42	57	89	115								
10區第2	15	290	19.33	1,575	105	390	540	780	1,050	1,575	20	1.33	75	5	20	30	40	60	75								
10區第3	13	—	—	1,503	116	—	38	480	860	1,503	—	—	52	4	—	4	8	20	52								
10區第4	17	216	12.70	1,566	98	235	365	650	1,215	1,566	11	1	51	3	11	22	32	46	51								
11區	7	—	—	693	99	—	—	183	365	693	—	—	—	—	—	—	—	—	—								
12區第1	21	176	8.00	2,247	107	210	440	576	1,066	2,247	47	2.23	210	10	47	50	80	120	210								
12區第2	18	150	8.33	2,208	125	180	205	810	1,326	2,208	29	1.61	324	13	29	30	90	105	324								
12區第3	16	—	—	1,488	93	—	—	210	607	1,488	—	—	—	—	—	—	—	—	—								
13區	12	—	—	840	70	—	—	205	416	840	—	—	—	—	—	—	—	—	—								
出羽區	14	120	8.57	1,918	137	200	225	720	1,120	1,918	24	1.71	140	10	24	35	70	90	140								
合計	687	6,733	9.96	100,794	14,700	9,857	13,513	36,126	66,312	100,794	1,568	2.28	8,492	126	1,568	1,670	3,091	5,320	8,492								

(3) 購買事業

項目 組合	肥料ノ取扱 (頁)													生産並ニ經濟用品ノ取扱 (頁)														
	現況		五ヶ年後ノ目標		九ヶ年		十ヶ年		十一年		十二年		十三年		現況		五ヶ年後ノ目標		九ヶ年		十ヶ年		十一年		十二年		十三年	
	戸数	一月當	戸當	一月當	戸當	一月當	戸當	一月當	戸當	一月當	戸當	一月當	戸當	一月當	戸當	一月當	戸當	一月當	戸當	一月當	戸當	一月當	戸當	一月當	戸當	一月當	戸當	一月當
1區第1	25	1,200	52,173	7,613	331	1,320	288	1,666	2,770	4,959	7,613	700	35.71	5,750	250	1,310	1,661	2,770	4,150	5,750								
1區第2	25	130	5,200	7,800	312	288	218	1,310	1,310	3,465	7,800	80	3.20	6,200	248	242	284	1,920	2,400	6,200								
2區第1	25	666	26,540	8,025	321	952	1,120	2,360	4,520	8,025	8,025	540	21.60	5,875	238	925	966	2,340	4,400	5,875								
2區第2	25	1,170	46,000	8,000	310	1,410	1,782	2,895	5,420	8,000	8,000	656	26.76	6,240	240	1,270	1,639	2,745	4,400	6,240								
2區第3	30	1,845	61,500	9,870	329	2,550	3,240	4,728	7,955	9,870	9,870	1,260	42.00	6,000	200	1,700	1,400	2,520	4,824	6,000								
2區第4	14	984	70,285	4,228	302	1,056	1,457	2,075	3,324	4,228	4,228	780	34.28	2,970	190	816	1,125	1,991	2,412	2,600								
3區第1	19	968	50,947	6,079	321	1,350	1,650	2,483	4,398	6,079	6,079	616	27.15	4,570	250	1,100	1,480	2,353	3,504	4,570								
3區第2	17	1,443	84,882	5,270	310	1,694	2,240	3,015	4,320	5,270	5,270	1,188	69.88	3,570	210	1,540	1,820	2,565	3,152	3,570								
3區第3	19	1,200	63,157	6,289	331	1,500	1,810	2,288	3,820	6,289	6,289	800	45.25	3,819	201	1,200	1,450	2,040	2,524	3,819								
4區第1	20	1,020	51,000	6,016	308	1,547	1,976	2,875	4,420	6,016	6,016	820	41.00	3,960	193	1,213	1,600	2,685	2,924	3,960								
4區第2	27	1,224	45,333	7,992	296	1,406	1,950	2,745	5,240	7,992	7,992	1,060	40.00	5,075	188	1,140	1,500	2,415	3,240	5,075								
4區第3	19	808	42,503	5,320	280	927	1,143	1,692	3,350	5,320	5,320	640	33.66	3,510	190	1,053	999	1,826	2,768	3,510								
5區第1	13	525	40,384	3,588	276	615	715	1,200	2,640	5,388	5,388	415	31.92	2,470	190	505	580	1,226	2,088	2,470								
5區第2	19	540	28,421	5,244	276	805	819	1,550	3,150	5,244	5,244	300	18.94	3,610	150	631	703	1,550	2,730	3,610								
5區第3	18	950	48,947	5,320	260	1,573	1,690	1,995	3,570	5,320	5,320	720	37.88	3,553	187	1,222	1,359	2,175	2,990	3,553								
5區第4	15	800	53,353	3,990	265	1,210	1,450	1,760	2,600	3,990	3,990	568	37.66	2,715	181	800	1,050	1,683	2,223	2,715								
6區第1	28	1,640	58,571	9,520	340	1,955	2,550	3,600	4,400	9,520	9,520	1,068	38.14	6,160	220	1,650	2,210	3,690	4,623	6,160								
6區第2	24	1,690	69,999	7,965	322	1,968	2,640	3,420	6,020	7,968	7,968	1,260	52.48	5,112	215	1,744	2,100	3,240	4,220	5,112								
7區第1	23	940	40,899	7,550	350	1,022	1,323	2,290	5,700	7,550	7,550	707	30.73	6,555	266	1,050	1,557	2,745	4,286	6,555								
7區第2	31	1,150	38,034	10,168	328	1,320	1,650	2,700	5,500	10,168	10,168	800	25.70	7,150	250	1,292	1,517	2,655	5,075	7,150								
8區第1	12	650	52,500	3,072	265	770	840	1,208	2,160	3,072	3,072	560	46.66	2,160	180	595	735	1,208	1,710	2,160								
8區第2	14	1,090	77,142	3,472	248	1,200	1,385	1,690	2,615	3,472	3,472	710	50.71	2,330	170	870	1,012	1,584	1,950	2,330								
8區第3	10	837	83,700	3,400	340	900	1,170	1,830	2,950	3,400	3,400	1,170	117.00	2,970	287	1,368	1,550	2,280	2,990	2,970								
8區第4	10	—	—	3,200	320	—	—	364	1,250	3,200	3,200	—	—	2,050	205	—	—	306	935	2,050								
9區	49	—	—	14,945	308	140	143	510	4,200	14,945	14,945	—	—	9,261	188	106	135	459	2,420	9,261								
10區第1	23	1,246	55,608	5,520	240	1,450	2,128	3,600	3,620	5,520	5,520	960	41.73	3,565	155	1,359	1,442	2,340	2,850	3,565								
10區第2	15	1,000	66,666	3,650	242	1,443	1,990	2,325	3,150	3,650	3,650	695	66.33	2,445	163	1,450	1,950	2,115	2,290	2,445								
10區第3	13	—	—	3,050	256	110	140	1,234	2,020	3,050	3,050	—	—	2,210	170	105	125	1,120	1,560	2,210								
10區第4	17	720	42,360	4,030	240	950	1,210	1,560	2,955	4,030	4,030	819	48.17	2,956	168	1,079	1,199	1,690	2,290	2,956								
11區	7	—	—	1,540	220	—	—	450	935	1,540	1,540	—	—	1,274	182	—	—	380	455	1,274								
12區第1	21	872	41,527	5,365	265	1,200	1,450	1,960	3,654	5,365	5,365	550	26.66	3,885	185	1,190	1,420	1,846	2,980	3,885								
12區第2	18	536	29,722	4,860	270	600	690	1,350	2,547	4,860	4,860	400	22.22	3,450	190	450	550	1,350	2,210	3,450								
12區第3	16	—	—	3,760	256	—	—	450	1,290	3,760	3,760	—	—	2,640	165	—	—	378	1,015	2,640								
13區	12	—	—	2,590	215	—	—	100	450	2,590	2,590	45	3.75	1,800	150	72	108	540	1,104	1,800								
市町區	14	505	36,071	4,200	500	575	750	1,200	2,230	4,200	4,200	450	32.14	2,660	190	505	655	1,120	1,700	2,660								
合計	687	28,368	41,200	204,954	290,000	36,847	45,055	70,702	126,295	204,954	204,954	21,917	32.00	139,811	203	31,708	88,116	61,810	97,754	139,811								

(4) 借 入 金

本組合毎年度事業經營ニ要スル運轉資金ハ出資ノ増口貯金ノ動費等ニ依リ之レガ充實ヲ圖ラントスルモ最近事業ノ進度極メテ著シキ狀況ニ鑑ミ借入金ヲ以テ補充スルノ止ムナキ狀況ニアリ殊ニ販賣、購買事業ノ擴充並ニ之レニ伴フ各種施設完備ニ要スル資金ノ準備ハ必然ナル狀況ニアリ依ツテ下記計畫ニヨリ之レヲ補充セントス。

借 入 金

借 入 金 別	昭和九年	昭和十年	昭和十一年	昭和十二年	昭和十三年
前年度末現在	42,000	59,500	42,500	65,500	95,500
年度内借入	34,200	26,000	76,500	131,000	286,500
年度内償還	36,500	23,000	53,100	100,000	150,000
年度末現在	49,700	42,500	65,500	95,500	136,500

上記借入額逐年増加セルハ主トシテ生産物ノ擔保貸出資金ノ借入増加ニヨルモノトス。

(5) 利 用 設 備

組合利用事業ハ資金ノ關係上、僅カニ村内蹄糞工場ト特約シ組合員所有牛馬製糞料金ノ軽減ヲ計ルニ止リ他ニ何等ノ設備ヲ有セザルモ漸次自己資金ノ増成ヲ圖リ肥料配給改善施設ニ對スル補助ヲ仰ギ下記ノ通り設備ヲナシ組合員ノ利便ヲ圖ラントス。

利 用 設 備

種 別	年 次	昭和九年	昭和十年	昭和十一年	昭和十二年	昭和十三年
設 備 名 稱	裝 飾 料 協 定	—	—	—	肥料配合	精米工場
設 備 費 額	—	—	—	—	3,000圓	3,500圓
設 備 費 目	—	—	—	—	1名 【キートン肥料貯蔵機 計量器購入費 別冊建特不取40円】	2名 精米機並ニ附屬設備

(6) 農 業 倉 庫

農業倉庫ハ下記ノ通りニシテ出廻最盛期ニ於テハ既ニ狹隘ヲ感シツ、アル現状ニ鑑ミ雨龍舞並ニ石狩道分驛附近ニ各一棟宛増設セントス。

農 業 倉 庫

種 別	年 次	昭和九年	昭和十年	昭和十一年	昭和十二年	昭和十三年
倉 庫 棟 數	2棟	2棟	2棟	2棟	3棟	4棟
倉 庫 坪 數	150坪	150坪	150坪	250坪	330坪	330坪
倉 庫 収 容 力	12,500俵	12,500俵	12,500俵	17,100俵	21,500俵	21,500俵
固 定 設 備 費 額	16,858圓	16,858圓	16,858圓	20,358圓	23,858圓	23,858圓
備 考				雨龍舞附近木造70坪		石狩道分驛附近木造70坪

(7) 追 分 配 給 所 新 設

追分市街地ヲ中心トスル北部組合員ノ利便ヲ圖ル爲メ第二號倉庫附近豫定敷地内ニ追分配給所並ニ附屬設備ヲ爲サントス。

建 物	坪 數	總 費
建 物	40坪	2,500圓
事務所店舗並ニ附屬設備		

(8) 組合員訓育計畫

本組合合併後各般ノ事業共ニ急激ナル發展ヲ爲シツ、アルハ喜ビニ堪處ナルモ之レニ協力スル組合員ノ訓育又忽セニ爲シ得ザル處ナルヲ以テ昭和十二年度ニ於テ教育共濟積立金規定ノ設定ヲ爲シ以テ之レガ徹底ヲ圖ラントセリ、尙毎年度適當額ヲ損益計算ヨリ支出シ併シテ左記ニ依リ組合員ノ訓育啓蒙ニ資セントス。

イ、講習、講話會ノ開催

毎年の二回ノ豫定ニテ講習、講話會ヲ開催産業組合理論ト實際ニ關スル趣旨ノ普及ニ努ム。

ロ、懇談會開催

毎年の二回、三回部落委員會ヲ開催シ組合事業ノ進展ニ付キ協議懇談ス。

毎年の一回各方面ニ於テ部落懇談會ヲ開催シ組合事業運営ノ方針ヲ説明組合員トノ連絡ヲ密ニス。

ハ、文書教育

組合パンフレット、家の光、共榮等ノ配給、雨龍村報特設「産業組合のページ」ノ活用。

ニ、視察

附近先進優良組合ノ視察。

ホ、映畫會開催

産業組合趣旨宣傳映畫映寫等ニヨリ訓育。

以上各計畫ノ施行ニ當リテハ役場農會ト連絡ノ元ニ行フモノトス。

第十章

農事實行組合擴充計畫

經濟更生計畫實行上村內各農事實行組合ノ活動ハ村内部ニ於ケル組織的活動ノ基礎團體ナルヲ以テ左記ニ依リ極力之レガ充實活動促進ニ努ムトス。

第一項 備荒資金ノ蓄積

凶作水害火災等不時ノ災厄ニ備ヘル爲メ各實行組合ニ於テハ産業組合ト協調シ備荒貯蓄ノ積立ヲ爲スモトス。

村名	昭和24年度		昭和25年度		昭和26年度		昭和27年度		昭和28年度		昭和29年度		昭和30年度	
	目標	実績	目標	実績	目標	実績	目標	実績	目標	実績	目標	実績	目標	実績
1. 青森	100	100	100	100	100	100	100	100	100	100	100	100	100	100
2. 岩手	100	100	100	100	100	100	100	100	100	100	100	100	100	100
3. 秋田	100	100	100	100	100	100	100	100	100	100	100	100	100	100
4. 山形	100	100	100	100	100	100	100	100	100	100	100	100	100	100
5. 宮城	100	100	100	100	100	100	100	100	100	100	100	100	100	100
6. 福島	100	100	100	100	100	100	100	100	100	100	100	100	100	100
7. 茨城	100	100	100	100	100	100	100	100	100	100	100	100	100	100
8. 栃木	100	100	100	100	100	100	100	100	100	100	100	100	100	100
9. 群馬	100	100	100	100	100	100	100	100	100	100	100	100	100	100
10. 埼玉	100	100	100	100	100	100	100	100	100	100	100	100	100	100
11. 千葉	100	100	100	100	100	100	100	100	100	100	100	100	100	100
12. 東京	100	100	100	100	100	100	100	100	100	100	100	100	100	100
13. 神奈川	100	100	100	100	100	100	100	100	100	100	100	100	100	100
14. 山梨	100	100	100	100	100	100	100	100	100	100	100	100	100	100
15. 長野	100	100	100	100	100	100	100	100	100	100	100	100	100	100
16. 新潟	100	100	100	100	100	100	100	100	100	100	100	100	100	100
17. 富山	100	100	100	100	100	100	100	100	100	100	100	100	100	100
18. 石川	100	100	100	100	100	100	100	100	100	100	100	100	100	100
19. 福井	100	100	100	100	100	100	100	100	100	100	100	100	100	100
20. 岐阜	100	100	100	100	100	100	100	100	100	100	100	100	100	100
21. 愛知	100	100	100	100	100	100	100	100	100	100	100	100	100	100
22. 三重	100	100	100	100	100	100	100	100	100	100	100	100	100	100
23. 滋賀	100	100	100	100	100	100	100	100	100	100	100	100	100	100
24. 京都	100	100	100	100	100	100	100	100	100	100	100	100	100	100
25. 和歌山	100	100	100	100	100	100	100	100	100	100	100	100	100	100
26. 奈良	100	100	100	100	100	100	100	100	100	100	100	100	100	100
27. 徳島	100	100	100	100	100	100	100	100	100	100	100	100	100	100
28. 香川	100	100	100	100	100	100	100	100	100	100	100	100	100	100
29. 高松	100	100	100	100	100	100	100	100	100	100	100	100	100	100
30. 岡山	100	100	100	100	100	100	100	100	100	100	100	100	100	100
31. 広島	100	100	100	100	100	100	100	100	100	100	100	100	100	100
32. 山口	100	100	100	100	100	100	100	100	100	100	100	100	100	100
33. 徳島	100	100	100	100	100	100	100	100	100	100	100	100	100	100
34. 香川	100	100	100	100	100	100	100	100	100	100	100	100	100	100
35. 高松	100	100	100	100	100	100	100	100	100	100	100	100	100	100
36. 岡山	100	100	100	100	100	100	100	100	100	100	100	100	100	100
37. 広島	100	100	100	100	100	100	100	100	100	100	100	100	100	100
38. 山口	100	100	100	100	100	100	100	100	100	100	100	100	100	100
39. 徳島	100	100	100	100	100	100	100	100	100	100	100	100	100	100
40. 香川	100	100	100	100	100	100	100	100	100	100	100	100	100	100
41. 高松	100	100	100	100	100	100	100	100	100	100	100	100	100	100
42. 岡山	100	100	100	100	100	100	100	100	100	100	100	100	100	100
43. 広島	100	100	100	100	100	100	100	100	100	100	100	100	100	100
44. 山口	100	100	100	100	100	100	100	100	100	100	100	100	100	100
45. 徳島	100	100	100	100	100	100	100	100	100	100	100	100	100	100
46. 香川	100	100	100	100	100	100	100	100	100	100	100	100	100	100
47. 高松	100	100	100	100	100	100	100	100	100	100	100	100	100	100
48. 岡山	100	100	100	100	100	100	100	100	100	100	100	100	100	100
49. 広島	100	100	100	100	100	100	100	100	100	100	100	100	100	100
50. 山口	100	100	100	100	100	100	100	100	100	100	100	100	100	100

第一項 貯蓄

項目 組合名	月数	備		荒		貯蓄					
		現		況		(四)					
		全	体	一	戸	五	十	十	十	十	
1區第1	23	120	—	5	369.8	17.4	120.0	187.4	253.4	338.5	369.8
1區第2	25	—	—	—	493.8	19.7	—	125.4	149.5	392.3	493.8
2區第1	25	—	—	—	404.5	18.5	—	118.0	234.4	349.8	404.5
2區第2	26	—	—	—	600.8	19.5	—	128.3	255.7	382.1	600.8
2區第3	30	—	—	—	502.3	13.4	—	126.8	253.4	378.5	502.3
2區第4	14	—	—	—	280.5	20.0	—	71.0	141.5	212.3	280.5
3區第1	19	17	17	1	326.6	17.2	17.0	99.4	181.3	262.7	326.6
3區第2	17	47	47	3	309.1	18.1	47.0	125.5	203.4	290.6	309.1
3區第3	19	—	—	—	474.8	24.9	—	119.4	238.5	367.0	474.8
4區第1	20	—	—	—	369.1	17.4	—	91.3	181.6	270.9	369.1
4區第2	27	—	—	—	605.3	18.7	—	129.6	255.8	381.5	605.3
4區第3	19	—	—	—	272.2	14.3	—	69.6	138.3	205.7	272.2
5區第1	13	—	—	—	220.7	17.0	—	56.2	111.8	166.7	220.7
5區第2	19	—	—	—	363.7	19.1	—	92.5	184.0	274.4	363.7
5區第3	19	—	—	—	369.0	17.8	—	86.8	170.8	255.9	369.0
5區第4	15	—	—	—	369.9	24.7	—	94.2	185.6	278.2	369.9
6區第1	28	83	—	3	483.9	16.8	83.0	205.5	327.0	447.5	483.9
6區第2	24	—	—	—	516.4	21.5	—	130.2	269.7	388.5	516.4
7區第1	23	133	—	6	475.6	20.6	133.0	253.2	372.6	491.0	475.6
7區第2	31	—	—	—	763.6	24.6	—	199.1	397.3	594.5	763.6
8區第1	12	—	—	—	207.8	17.3	—	52.5	104.8	156.9	207.8
8區第2	14	—	—	—	292.2	18.7	—	65.7	131.3	196.8	292.2
8區第3	10	—	—	—	322.2	33.2	—	189.2	299.0	352.2	322.2
8區第4	10	—	—	—	310.0	31.0	—	77.5	155.0	222.5	310.0
9區	49	—	—	—	607.2	16.4	—	206.6	403.5	599.2	607.2
10區第1	23	23	23	1	468.2	20.3	—	134.0	250.4	371.2	468.2
10區第2	15	22	22	1	227.2	15.1	22.0	79.5	136.5	193.2	227.2
10區第3	13	38	38	3	144.0	11.0	38.0	73.7	109.1	144.0	144.0
10區第4	17	22	22	1	79.8	4.7	22.0	41.8	61.1	79.8	79.8
11區	7	6	6	1	74.4	10.6	6.0	25.1	43.9	62.4	74.4
12區第1	21	—	—	—	313.5	14.9	—	79.0	157.6	236.8	313.5
12區第2	18	—	—	—	372.3	20.7	—	93.5	186.7	279.6	372.3
12區第3	16	—	—	—	184.8	11.6	—	46.2	92.4	138.6	184.8
13區	12	—	—	—	103.7	8.6	—	25.2	50.9	77.1	103.7
市街區	14	—	—	—	239.2	17.0	—	60.1	120.0	179.7	239.2
合計	687	625	0.9	12554.1	18.3	625.0	3754.0	6757.8	9387.6	12554.1	

- 備考
1. 田ハ1反歩當リ玄米5合、如1反歩當リ金5錢ヅ、貯蓄スルモノトス。
 2. 玄米5合ハ現價石26割トシ計算スルモ今後變動アル場合ハ時價ニ依ル計算トス。
 3. 本基準ハ最底ヲ示シタルヲ以テ之レヨリ以上積立スルモノトス。

第二項 共同作業場ノ設置經營

農業作業場ノ單營ハ資本的ニ且ツ勞力的ニ經濟的ニ不合理ナルヲ以テ隣保共榮ノ精神ヲ涵養センガ爲メ本計畫期間中ニ一實行組合一種ノ共同作業場ヲ設置シ農業經營組織ノ改善ヲ期セントス。

第三項 農具ノ共同利用

農業經營上農家經濟ノ改善ヲ計ラソガ爲メ農具ノ共同購入共同利用ヲ爲シ以テ經營合理化ヲ期セントス。

第四項 計劃實施成績ノ共勵

本計畫ノ成績ヲ向上センガ爲メ各農事實行組合ノ共勵進捗表ヲ下記ノ通り作製シ優良ナルモノノ表彰ノ途ヲ講ジ之レガ成績ノ向上ヲ期スルモノトス。

記

年 別	共 勵 事 項
昭和九年	自給肥料ノ普及、圃場管理、糞肥貯蓄、計報告、會費納入、障害記載
昭和十年	前年共勵事項ノ外ニ宅地改善、排水完備、標種圃
昭和十一年	前年共勵ノ外ニ客土、副業、温床苗代、屏牧林造成
昭和十二年	前年共勵事項ノ外ニ負債整理
昭和十三年	前年共勵事項ノ外ニ生活改善

年 別	共 勵 事 項
昭和九年	自給肥料ノ普及、圃場管理、糞肥貯蓄、計報告、會費納入、障害記載
昭和十年	前年共勵事項ノ外ニ宅地改善、排水完備、標種圃
昭和十一年	前年共勵ノ外ニ客土、副業、温床苗代、屏牧林造成
昭和十二年	前年共勵事項ノ外ニ負債整理
昭和十三年	前年共勵事項ノ外ニ生活改善

第十一章 團體活動計畫

本村經濟更生計畫ノ實施促進ヲ計ラシガ爲メ而カモ各種團體ノ統制連絡ヲ密接ナラシムルハ勿論ナルモ、村、農會、產業組合等夫レ自体ニ於テモ夫々ノ立場ニ於テ計畫遂行ノ緊要ナルニ鑑ミ各團體ハ下記計畫ニ基キ之レガ實現ヲ期スルモノトス。

第一項 村ノ計劃

(1) 道路並ニ交通ノ完備

産業ノ振興ハ一ニ交通機關ノ完備ニ俟タザルベカラズ今ヤ我が國ハ内外共ニ多端ヲ極メ經濟ノ繁劇ハ年ト共ニ其ノ度ヲ加ヒ凡ハ方面ニ於テ運輸交通機關ノ整備改善ヲ必要トス。

本村ハ累年相當ノ經費ト村民一致共同ノ奉仕的活動ト相俟ツテ漸次改善ノ實ヲ擧ゲツ、アリト雖モ財政多端ノ現下到底其ノ完備ヲ期スル能ハズ依ニ村民一致協力愛村主義ニ則リ下記計畫ヲ樹立道路並ニ交通ノ改善實行ヲ期スルモノトス。

道路橋梁改善計畫

種 別	昭和九年	昭和十年	昭和十一年	昭和十二年	昭和十三年	備 考
道 路 改 良	延長 5.23町	4.20	5.23	5.17	4.07	現在村直經長25里18町ヲ有ス之ガ改良ト自動車交通ヲ根本トシテ改良ス
道 路 開 鑿	7丁20	15.20	23.20	4.50	13.20	ヶ所ハ別ニ定ム
橋梁増築改修	4ヶ所	9	12	10	8	ヶ所ハ別ニ定メ橋梁コンクリートニ改良ス

(2) 教育ノ擴充

我國教育ノ方針ハ忠良ニシテ健全ナル國民ノ養成ニシテ殊ニ農村ハ國家ノ根基ヲ爲シ國民發生ノ地トモ云フベキナリ。

建國尊農ノ精神ニ則リ郷土本意ノ眞實ナル郷土愛ヲ涵養セシメ、下記實施ニ依リ本村教育ノ振興擴充ヲ期セムモノトス。

イ、學校教育方針

教育勅語、戊申詔書、國民精神作興ノ詔書ヲ中心トシテ學校教育ノ振興ヲ期スルモノトス。

ロ、補助教育

小學校ヲ卒ヘタル男女ハカメテ青年學校ニ入學セシメ知識技能ヲ授ケ品位アル郷土ノ中堅人物ヲ養成スルモノトス。

ハ、精神凡俗ノ改善

精神教育ノ重視、産業教育ノ振興、社會教育凡俗慣習ノ改善ニ努ムルコト。

ニ、學校ノ完備ニ努ムルコト。

小學校校舍改、増築計畫

校 種	期 別	實 施 年 度	種 別	坪 数	工 費 概 算	備 考
相 應 尋 常 高 等 小 學 校		昭和十二年度	改 築	1,310坪	87,700圓	實施ニ當リテハ財政並ニ設計及ビ坪數床ノ他ノ事情等ニ依リ事業年度繰延スルコトヲムベシ
相 應 尋 常 高 等 小 學 校		同	同	945坪	62,500圓	
川 上 尋 常 小 學 校		同	改 修 築	40坪	1,500圓	
清 ノ 津 尋 常 小 學 校		同	同	60坪	3,000圓	

ホ、道徳的思想ノ涵養

教育勅語、國民精神作興ノ詔書ノ御趣旨ニ基キ道徳的思想ヲ涵養シ特ニ國体明徴國家觀念及立憲ノ本義ヲ明瞭ナラシムル公民トシテ其ノ責任ヲ完カラシメ堅忍不拔ノ精神ヲ養フト共ニ日常生活必須ノ智能ヲ開發シ郷土愛ノ精神ヲ涵養シ本村風紀ヲ醇厚ナラシメ以テ青年學校ノ振興ヲ計ルモノトス。

へ、男女青年團ヲ助成シ活動促進ヲ計ルコト。
 ｴ、講習講話會ヲ開催シ思想ノ善導ニ努ムルコト。

本村青年學校ノ現況

學校名	現在學生数	入校資格者ニ對スル 入學歩合	備	考
雨龍青年學校	221	99.09	農授會ノ活動ヲ計リ入校成績ノ進展ニ努ムルモノトス	
道分青年學校	166	88.79	同	上
川上青年學校	30	100.00	同	上

(3) 備荒基本財産

本村ハ昭和三年五月本村備荒基本財産蓄積條例ヲ設置全村又ハ其ノ一部ニ亙ル凶作、水害、其ノ他不時ノ災害ニ際會シタル場合ニ於テ其ノ罹災者ノ救済資金ニ充當センガ爲メ毎年下記ニ依リ之レガ基本財産ノ蓄積ヲ爲スモノトス。

1. 基本財産ヨリ生ズル収入。
- ロ、一般會計繰入金年額百五十圓以上。
- ハ、全戸數958戸ニ對シ一戸當毎年10錢宛ノ指定寄附。
- ニ、其ノ他之レニ準スルキ収入。

蓄積五ヶ年計畫

現	在	五ヶ年後ノ目標	五ヶ年計畫					昭和十三年					
			昭和九年	昭和十年	昭和十一年	昭和十二年	昭和十三年						
8,721	圓	12,283	圓	9,546	圓	10,013	圓	10,733	圓	11,483	圓	12,283	圓

(4) 役場廳舎ノ改築

自治体ノ中樞機關タル役場廳舎ノ弊隘腐朽ハ自治体即チ産業農村ノ盛衰ニ及ボス影響大ナルヲ信ズ、茲ニ於テ本村ハ下記ニ依リ役場廳舎ノ改築ヲ爲シ自治体本來ノ使命ノ實ヲ擧ゲントス。

實施年次	坪數	備	考
昭和十三年度	180坪	附屬建物一切ヲ含ム	

(5) 營造物ノ改築

本村吏員及教員並警察官吏等ノ家族總數42戸ニシテ之レガ住宅ハ僅カニ90戸、其ノ用途ハ教員住宅17戸、村長住宅1戸、巡査駐在所2戸ニシテ他ハ何レモ其ノ地ニ住宅ノ借家ヲ求メツ、アリテ住宅難ノ聲ヲ聞ク久シク之レガ設備ハ社會政策的見地ヨリ刻下ノ急務タル實情ニ在リ。

然リト雖モ財界ノ不況ハ年ト共ニ深刻ヲ告ゲ加フルニ昭和六年以降ハ獨リ本村ニ限ラザルモ全國的ニ或ハ凶作、或ハ水害、冷害等相續キ村民ノ經濟逼迫シ本村財政モ亦之ニ同様ノ窮迫ヲ告ゲ本計畫ノ實行モ其ノ期ヲ失シ今日ニ至リタリ。
 茲ニ於テ本村ハ經濟更生計畫ノ實行ヲ期スルト共ニ本計畫ノ進行ヲ計リ自治運営ノ宜シキヲ得ントス。

建築計畫

種類	種類	期別	建築年次	坪數	備	考
村吏員住宅	地	築	自昭和十三年度 至同十四年度	120坪	住宅要人員6人	
教員住宅	同	同	自昭和十二年度 至同十五年度	180坪	住宅要人員10人	

修繕計畫

種類	積別	修繕年度	坪数	備	考
巡査駐在所	修繕	昭和	—	—	戸数2戸
村舎	修繕	昭和	—	—	同 1戸

(6) 林業計画

緒言

本村有林ヲ分チテ二圃地トス一ヲ、オシラリカ圃地一ヲ惠借別圃地トス、オシラリカ圃地ハ豫算經理ノ關係上更ニ分チ共同薪炭備林基本財産林ノ二種トス。

(1) オシラリカ圃地

1. 雨龍村字オシラリカ四百六番地ニシテ明治四十一年頃北海道ハ國有未開地處分法ニ依リ買拂ヲ許可シタルモ買受人ハ事業遂行セザリシ爲メ明治四十四年處分取消トナルニ及ビ大正十三年九月五日本村ニ於テ共同薪炭備林トシテ買拂ヲ受ケタルモノナリ。

ロ、基本財産林

雨龍村字雨龍三百三十九番地ニシテ大正五年二月十四日北海道ヨリ買拂ヲ受ケタルモノナリ、前記共同薪炭備林地ト共ニ大正十五年施業案ヲ編成シ事業遂行シ居リシモ今回檢訂期ニ際會セルヲ以テ檢訂ヲ行ヒ別紙施業案要領ノ如ク施業案ヲ編成シ事業ヲ遂行セントスルモノナリ。

(2) 惠借別圃地

雨龍村字惠借別二百七番地ニシテ大正三年四月十三日蜂須賀侯爵ノ寄附ニ依リ村有林トナリ基本財産林トシテ管理シツハリ、爾來具体的ナル計畫案モ無ク今日ニ至リシモ前記オシラリカ圃地ノ檢訂期ニ際會セルヲ機會ニ本地ニ對シテモ別紙ノ如ク施業案ヲ編成シ事業遂行セントスルモノナリ。

施業案

別紙ニ示ス施業案要領ハ上記オシラリカ圃地、惠借別圃地ヲ一託シテ編成シタルモノニシテ別紙23ニ對シテ之レガ共同薪炭備林ト基本財産林トノ内譯ヲ示シタリ、本案實行期間ハ自昭和十一年度至昭和二十年度十年間ニシテ毎年之カ豫定ノ事業ヲ施行シ期間完了ノ前年度期ヲ昭和十九年度ニ於テ再ビ檢訂ヲ行フモノトス。

(1) 雨龍村有林施業案要領 (總括)

年度別	採伐事業		造林事業										保護設備事業				
			人口造林					成林事業									
			新植	植	下	刈	ツル	成林	間伐	伐	中	延					
箇所	面積	箇所	面積	箇所	面積	箇所	面積	箇所	面積	箇所	面積	員	長				
第一年	5	7000	245	5360	—	—	7	4340	2	26280	—	—	—	—	—	—	—
	1	11000	275	—	—	—	—	—	7	900	—	—	—	—	—	—	—
第二年	5	7000	245	5360	7	5360	7	4340	3	22380	—	—	—	—	—	—	—
	1	11000	275	—	—	—	—	—	7	780	—	—	—	—	—	—	—
第三年	5	7700	270	4840	7	5360	7	9700	3	22380	—	—	—	—	—	—	500
	1	11000	275	—	—	—	—	—	7	1780	—	—	—	—	—	—	—
第四年	6	6000	172	6010	7	4840	7	10720	4	20000	—	—	—	—	—	—	1000
	1	11460	287	—	—	—	—	—	7	1780	—	—	—	—	—	—	500
第五年	6	6000	172	4020	1	6010	7	10200	4	20000	—	—	—	—	—	—	1000
	1	11000	275	—	—	—	—	—	7	1800	—	—	—	—	—	—	1500
第六年	6	6000	174	4020	1	4020	7	10880	4	19880	7	090	—	—	—	—	500
	1	11000	275	—	—	—	1	—	—	—	—	—	—	—	—	—	2500
第七年	6	6000	173	3650	1	4020	1	10090	4	19310	7	076	—	—	—	—	2500
	2	11000	275	—	—	—	—	—	—	—	—	—	—	—	—	—	1500
第八年	6	6000	173	3650	2	3650	1	14090	4	19310	7	1780	—	—	—	—	1500
	2	11000	275	—	—	—	—	—	—	—	—	—	—	—	—	—	1500
第九年	6	6000	173	3650	2	3650	1	11690	5	28650	7	1780	—	—	—	—	500
	2	11000	275	—	—	—	—	—	—	—	—	—	—	—	—	—	500
第十年	6	7360	212	3650	2	3650	1	11220	7	11120	7	1800	—	—	—	—	—
	2	10700	283	—	—	—	—	—	—	—	—	—	—	—	—	—	—

(2) 基本財産施業案

年度別	研 究 事 業		造 林 事 業										保護施業							
	箇 所	面 積 ha	人		口		林 地		林 事		成 績		事 業		林 員 名	延 長 m				
			掛 切	掛 切	植 植	下 刈	伐 打	間 伐	同 間	同 間										
第一 年	5	7000	245	7	は	カ ク ク	5,500				7	に	4,340		7	に	500			
	1	11000	275																	
第二 年	5	7000	245	7	は	カ ク ク	5,500	7	は	5,500	7	に	4,340		7	に	700			
	1	11000	275																	
第三 年	5	7700	270	7	は	カ ク ク	4,840	7	は	5,500	7	は	に	9,700		7	は	1,780		
	1	11000	275																	
第四 年	6	6000	172					7	は	4,840	7	は	10,720		7	は	1,780			
	1	11480	237																	
第五 年	6	6000	172	1	は	ト ク ク	4020			7	は	10,200		7	は	1,800				
	1	11000	275																	
第六 年	6	6000	174	1	は	ト ク ク	4000	1	は	4000	7	は	4,840		7	は	090			
	1	11000	275																	
第七 年	6	6000	173					1	は	4020	1	は	4020		4	は	19,310			
	2	11000	275																	
第八 年	6	6000	173					1	は	8040	1	は	8040		4	は	19,310			
	2	11000	275																	
第九 年	6	6000	173					1	は	8040	1	は	8040		7	は	1,780			
	2	11000	275																	
第十 年	6	7380	212					1	は	4000	7	は	4000		7	は	1,800			
	2	10700	268																	

林業課 林業課長 署名

(3) 薪炭備林施業案

年度別	伐事業			造林			成林事業			保護設備事業					
	箇所	面積 ha	材積 m ³	新設箇所	植面積 ha	植樹種	箇所	面積 ha	下地箇所	面積 ha	伐切面積 ha	箇所	面積 ha	人員	延尺
第一年											2	26,280			
第二年											3	22,380			
第三年											3	22,380		2	500.00
第四年				1	6010	ト ク ク					4	20,000		2	500.00
第五年							1	6010			4	20,000		2	500.00
第六年									1	6010		19,920		2	1,000.00
第七年				2	3650	ト ク ク			1	6010				2	1,000.00
第八年				2	3650	ト ク ク			2	6010				2	500.00
第九年				2	3650	ト ク ク			2	3650	5	28,650			
第十年				2	3650	ト ク ク			2	7,300					

(7) 自作農獎勵

本村地勢ハ其ノ三分ノ二ハ山岳、三分ノ一ハ平垣ニシテ地味肥沃農耕ニ適シ、現在水田2,100畝町歩、畑840畝町歩ヲ有シ全農家687戸ノ内農場地多キ關係上112戸ノ小作農家ヲ以テ占ムルモ當局ノ自作農創設並ニ民有未墾地買受自作農獎勵ト地主ノ自發的土地開放ニ依リ漸次自作農業者ノ増加ヲ觀ツ、アリト雖モ打撃ク財界ノ不況ト連續的ノ凶作ニ依リ一頓挫ヲ來タセリ。

然リト雖モ本村ハ經濟更生計畫實施ト共ニ不安ナル小作農業者ヨリ自作農ニ轉セシメ農業經營ノ合理化ニ據リ當業者ノ宿望ヲ達セシムル様自作農ノ獎勵ヲ期スルモノトス。

最近三ヶ年自作農家ノ狀況

年次	不在地主	自作農		小作農		自作農家増加狀況	同上反別
		戸數	反別	戸數	反別		
昭和六年	120 A	364	1,727 ² 反	340	1,629 ⁴ 反	昭和四年迄ノ分 521戸……………	田 1,282町2 畑 189町6
昭和七年	115	365	1,751 ⁸	333	1,558 ⁹		田 189町6 其ノ他 278町6
昭和八年	113	268	1,566 ⁸	430	1,835 ⁵		
現在	110	265	1,507 ⁶	422	1,895 ⁷	計 1,790町4	

備考 昭和四年迄ノ521戸ニ比シ現在自作265戸ノ少キハ其ノ後移動アリタルニ依ル。

(8) 灌漑ノ整備

昭和二年現峰須賀農場主峰須賀正昭外三十四名ニテ尾白利加川ヲ水取トナシ千八百八町歩ノ水利權ヲ獲得、更ニ同農場ハ自作農創設ノ先驅トシテ一部農場ノ開放ト同時ニ現戸田、町村ノ農場ヲ包含シ本村産業進展ノ見地ヨリ水利ノ統制ヲ計ルノ要ヲ認メ昭和三年三月其ノ機關運用等法定土功組合ニ準據セル私設水利組合ノ創立ヲ見ルニ至リタリ。

然ルニ本村耕地ノ分布状態ヲ見ルニ主トシテ峰須賀、戸田、町村ノ三大農場ヲ以テ形成セラレ農業經營ニ献身の努力ヲ拂ヒ地方開發ニ猛進シ日進産業確立ヲ期シタルモ時恰モ昭和六、七年ノ稀有ノ凶作ニ遭遇シ一面一般財界ノ不況ハ一刻一刻ト深刻ヲ加ヘタル爲メ毎年一万五千餘圓ノ財政ヲ繼續シ來タレル本組合ハ到底其ノ過重ナル負擔ニ堪ヘサルモノト考察セララルハト同時に未ダ造田ノ可能地アリト雖モ農家ノ窮狀極ニ達セル經濟ニ於テハ亦容易ナラサルモノアリト思料セララル。

茲ニ於テ本村ハ多年ニ亘リ調停陳情ヲ重テ法定土功組合設立促進ヲ高唱シ一面補給水ノ設備ヲ完成スベク草ヲ目的達成ニ邁進一方貯水池層ノ試験等火急之レガ事業ノ進捗ヲ期センガ爲メ一段ト其ノ度ヲ重テ陳情ノ結果稍々光明ヲ見出スノ機運ニ到達スルニ至リタルハ喜ブベキ現象ト云フベキナリ。

惟フニ本村ハ本土功組合ノ設立達成スルヤ村民ノ宿望ハ固ヨリ農家經濟ニ裨益スル所實ニ大ナルヲ信ズルト共ニ一層本事業ノ成就ニ一層精進セントス。

因ニ本事業完成ノ曉ハ既設ノ私設組合ノ分ト共ニ左記ノ灌漑段別ヲ算スルモノトス。

總反別約 1,812町歩

内 譯

灌漑溝確認反別	1,108町歩
揚水灌漑許可反別	250町歩
水利權ヲ有セサル既成水田反別	454町歩
外土功組合灌漑區域外既成田	988町歩

(9) 治水施設ノ達成

本村ノ地形ハ東ニ江部乙村、南ニ新十津川村、北ニ北龍村ヲ隣接シ地味肥沃ニシテ水田2,100畝町歩、畑840畝町歩ヲ有スル空知北郡ノ扇背ノ米産地帯ニシテ殊ニ東部ニ位セル江部乙村トノ境界ヲ貫流セル石川沿岸地域ハ其ノ地味特ニ肥沃ニシテ附近町村

ニ跨ルニ足ル美田ナリ、而シテ石狩川ハ融雪期ハ固ヨリ雨期ニ至リテハ其ノ氾濫實ニ極リナク年歲其ノ被害耕地800有餘町歩、損害二十數万圓ニ達シ實ニ憂慮ニ堪ヘサル所ナリ。

然リト雖モ之レカ防備ニ就而ハ事業本体ヨリ始息ノ方策ニテハ到底其ノ目的ノ完備ヲ期シ能ハサル見地ヨリ昭和七年九月以來對岸江部乙村ト共願事業ニ附シ國費又ハ地方費ノ補助工事ヲ以テ本事業ヲ施行セラレシコトヲ陳情懇請スルトコロ既ニ久シキニ亘ルモ未ダ實現ノ域ニ至ラザルニ昭和九年對岸江乙村ハ基本財産ノ支消成ハ士功組合ノ助成等約十數万圓ヲ財源トシ對岸約六千間ニ亘リ大規模ノ廣大ナル築堤ヲ完成セリ。

爲メニ本村ハ對岸ノ防備ニ依リ其ノ及ボズ被害ハ更ニ幾増加シテ過去數年ニ亘ル凶作ニ疲弊困憊セル本村ハ其ノ招擠セララルハコト火ヲ見ルヨリ瞭カナルハ言ヲ要セザル所ナリ。

更ニ本村ハ對岸防備ニ對シ拱手對抗施設ヲ爲サザラシカ前ニ戰慄スベキ慘禍ヲ蒙ルノミナラズ本村産業進展ニ及ボズ影響大ナルハ勿論附近住民ノ粒々辛苦ノ結晶モ一沫ノ水泡ニ歸スルコト明カナリ、然レ共一方村財政ハ積年ノ窮乏ニ依リ到底自力防備ノ施設ヲ爲スコト能ハザルモ實ニ本村ノ興亡ニ關スルヲ以テ更ニ其ノ筋ニ懇請シ其ノ助成ヲ得テ對岸ノ防備ノ爲ニ脅威ヲ受ケザル工事ヲ茲雨三年中ニ施行セントス。

(10) 各種團體ノ助成

各種團體ニ對シ本村ハ左記ノ通り助成シ本經濟更生計畫ノ實施促進ニ活動セシムルモノトス。

團 體 名	助 成 額	備 考
聖知教育會 雨龍支部	50 円	昭和九年度分
在郷軍人會 雨龍村分會	200 円	同上
雨龍村青年團	120 円	同上
雨龍村女子青年團	60 円	同上
雨龍村農會	2,500 円	同上
雨龍神社	450 円	同上
村內各火防組合	300 円	同上

第二項 農會ノ計劃

(1) 農會事業ノ擴充

經濟更生計畫ノ實現ハ其ヨリ農事實行組合ノ活動ニ依テザルベカラズ亦之レガ指導ノ任ニ當ル農會事業ノ擴充ヲ期スルニ非ザレバ目的ノ達成ヲ期シ難キヲ以テ下記ノ如ク事業内容ノ充實ヲ圖リ本經濟更生計畫ノ遂行ヲ期スルモノトス。

種目	現況	五ヶ年後ノ額	五ヶ年ノ計					備考
			九	十	十一年	十二年	十三年	
技術員養成費	900	1,800	900	900	1,740	1,740	1,900	三年冬ニ於テ農業技術員一名増
試験費	50	80	50	50	80	80	80	試験實施
講習會費	50	150	50	50	100	100	150	講習費
實行組合活動獎勵費	500	500	500	500	500	500	500	實行組合活動補助
實行組合事務共勵費	100	100	100	100	100	100	100	計畫年度調査共勵費
調査獎勵費	50	100	50	50	100	100	100	各種調査獎勵費
簿記獎勵費	15	80	15	15	96	90	80	簿記導入補助及講習會費
自給肥料増産改良費	600	3,440	600	600	3,740	3,540	3,440	堆肥場設置補助費
土性改良獎勵費	50	150	50	50	150	150	150	土壤改良並耕地整理
生活改善獎勵費	50	100	50	50	100	100	100	農産加工指導費
優良農具獎勵費	50	300	50	50	300	300	300	購入助成費
實地指導地設置費	50	50	50	50	50	50	50	指導地經營費
實行組合幹部養成費	50	70	50	50	70	70	70	組合幹部養成費
經濟更生促進費	50	100	50	50	100	100	100	計畫達成指導費
表彰費	30	150	30	30	100	130	130	農會費完納者表彰費
時報發行費	50	50	50	50	50	50	50	時報發行
畜産獎勵費	470	500	470	470	500	500	500	家畜獎勵費
病虫害防除費	700	1,500	700	700	800	1,000	1,500	害虫調査補助
探検團經營費	250	500	250	250	300	400	500	探検團經營費
調査費	50	150	50	50	80	130	150	一般産業調査費
共同加工費	1,874	3,000	1,874	1,874	2,500	3,000	3,000	共同加工場諸費
計	6,039	12,760	6,039	6,099	11,606	12,280	12,760	

第三項 産業組合計畫

(1) 肥料配合所ノ設置

肥料配給統制及施肥改善實施ノ爲メ肥料配合所ヲ設置ス。

名	種	實施年度	坪數	經費	備	考
肥料配合所		昭和10年	30坪	3,000圓	建物及設備費	

第十二章 其ノ他ノ計畫

第一項 副業奨励

經營合理化計畫セル大小家畜ノ外種、産、俵等ノ如キ又生活改善計畫ニ計畫セル自家用味噌、醤油製造ニ依リ自給經濟充實ト農家副収入ノ増加ヲ期ス即チ別表ノ通り。

年度	別表											
	昭和19年	昭和20年	昭和21年	昭和22年	昭和23年	昭和24年	昭和25年	昭和26年	昭和27年	昭和28年	昭和29年	昭和30年
1. 味噌製造
2. 醤油製造
3. 家畜飼育
4. 副業収入

副 業 獎 勵

項 目 組 合 名	製 機 (台)										製 建 機 (台)											
	現 況 一 月 當	五 十 年 度 目 標				五 十 一 年 計 畫					現 況 一 月 當	五 十 一 年 計 畫										
		全 体	一 月 當	九 年	十 年	十 一 年	十 二 年	十 三 年	全 体	一 月 當		九 年	十 年	十 一 年	十 二 年	十 三 年						
1區第1	23	19	0.8	23	1	1	19	20	21	22	23	—	—	—	—	2	8	10	12			
1區第2	26	23	0.9	25	1	1	23	24	25	25	25	—	—	—	—	2	7	9	13			
2區第1	25	23	0.9	25	1	1	23	24	25	25	25	—	—	—	—	2	7	10	13			
2區第2	26	26	1.0	26	1	1	26	—	—	—	—	—	—	—	—	2	7	9	13			
2區第3	30	23	0.7	30	1	1	23	25	27	28	30	—	—	—	—	4	8	10	15			
2區第4	14	10	0.7	14	1	1	10	12	13	14	14	—	—	—	—	1	3	5	7			
3區第1	19	18	0.9	19	1	1	18	—	—	—	—	—	—	—	—	1	4	6	8			
3區第2	17	14	0.8	17	1	1	14	15	—	—	—	—	—	—	—	1	3	6	8			
3區第3	19	16	0.8	19	1	1	16	17	18	19	19	—	—	—	—	2	4	6	10			
4區第1	20	17	0.9	20	1	1	17	18	19	20	20	—	—	—	—	2	4	6	10			
4區第2	27	21	0.8	27	1	1	21	22	23	24	27	—	—	—	—	3	5	8	14			
4區第3	19	19	1.0	19	1	1	19	—	—	—	—	—	—	—	—	3	6	10	14			
5區第1	13	11	0.8	13	1	1	11	11	12	—	—	—	—	—	—	1	3	4	7			
5區第2	19	18	0.9	19	1	1	18	19	19	19	19	—	—	—	—	2	5	7	10			
5區第3	19	16	0.8	19	1	1	16	17	17	18	19	—	—	—	—	3	5	7	10			
5區第4	15	12	0.8	15	1	1	12	13	14	15	15	—	—	—	—	2	4	6	8			
6區第1	28	27	0.9	28	1	1	27	28	28	28	28	—	—	—	—	4	7	11	14			
6區第2	24	23	0.9	24	1	1	23	25	26	27	28	—	—	—	—	5	7	11	14			
7區第1	23	23	1.0	23	1	1	23	—	—	—	—	—	—	—	—	5	6	8	12			
7區第2	31	29	0.9	31	1	1	29	30	31	31	—	—	—	—	—	4	7	10	16			
8區第1	12	9	0.8	12	1	1	9	10	11	12	12	—	—	—	—	1	3	6	6			
8區第2	14	12	0.9	14	1	1	12	13	14	14	14	—	—	—	—	2	4	6	7			
8區第3	10	10	1.0	10	1	1	10	—	—	—	—	—	—	—	—	2	2	4	5			
8區第4	10	10	1.0	10	1	1	10	—	—	—	—	—	—	—	—	2	4	5	5			
9 區	49	37	0.6	49	1	1	37	28	29	36	49	—	—	—	—	5	10	15	25			
10區第1	23	15	0.7	23	1	1	15	17	20	21	23	—	—	—	—	2	5	7	11			
10區第2	15	7	0.4	15	1	1	7	10	12	14	15	—	—	—	—	3	5	6	8			
10區第3	13	7	0.5	13	1	1	7	10	10	12	13	—	—	—	—	5	7	7	7			
10區第4	17	10	0.6	17	1	1	10	12	14	15	17	—	—	—	—	2	4	6	8			
11 區	7	3	0.4	7	1	1	3	4	5	6	7	—	—	—	—	1	2	3	4			
12區第1	21	16	0.8	21	1	1	16	18	19	20	21	—	—	—	—	2	5	8	10			
12區第2	18	15	0.8	18	1	1	15	16	17	18	18	—	—	—	—	2	5	7	9			
12區第3	16	10	0.6	16	1	1	10	12	14	16	16	—	—	—	—	3	4	5	8			
13區	12	3	0.3	12	1	1	3	5	8	9	12	—	—	—	—	1	3	4	6			
市街區	14	5	0.4	14	1	1	5	5	10	12	14	—	—	—	—	1	3	5	7			
合 計	687	557	0.8	687	1	1	557	570	607	655	687	11	—	—	—	350	0.5	11	86	176	252	350

備 考 製繩機一月當1台トス、製産機二月當1台トス。

第十三章 結 論

本村ハ深刻ナル農家ノ疲弊困憊ノ現状ニ鑑ミ恒久的根本ノ更生建設ヲ期スル爲メ一村一家主義ニ基キ隣保協助ノ精神ヲ發揮シ自治共同ノ大義ニ則リ農村建設ノ方途ニ協力邁進シ本計畫目的ノ達成ヲ期スルモノトス。

東京農實業調查會 東京農實業調査會 東京農實業調査會

第一	本村ノ村情及村家ノ概況及村家ノ疲弊困憊ノ原因
第二	本村ノ村情及村家ノ概況及村家ノ疲弊困憊ノ原因
第三	本村ノ村情及村家ノ概況及村家ノ疲弊困憊ノ原因
第四	本村ノ村情及村家ノ概況及村家ノ疲弊困憊ノ原因
第五	本村ノ村情及村家ノ概況及村家ノ疲弊困憊ノ原因
第六	本村ノ村情及村家ノ概況及村家ノ疲弊困憊ノ原因
第七	本村ノ村情及村家ノ概況及村家ノ疲弊困憊ノ原因
第八	本村ノ村情及村家ノ概況及村家ノ疲弊困憊ノ原因

雨龍村經濟更生計劃實施委員會規定

第一條 本會ハ雨龍村經濟更生計劃實施委員會ト稱シ事務所ヲ本村役場内ニ置ク

第二條 本會ハ本村農業經營及經濟ノ改善更新ヲ圖ル爲メ左ノ事業ヲ行フ

- 一、經濟更生計劃ノ樹立
- 二、經濟更生計劃樹立ノ基礎資料タルベキ事項ノ調査
- 三、北海道廳ノ審査ヲ經テ決定シタル經濟更生計劃達成ノ指導及督勵
- 四、其ノ他經濟更生計劃ニ必要ナル事項

第三條 本會ニ左ノ役員ヲ置ク

委員長 一名

副委員長 二名

委員 若干名

幹事 若干名

役員ハ名譽職トス 但シ勤務ニ對スル費用ノ辨償ヲナスコトヲ得

第四條 委員長ハ村長副委員長ハ農會長及產業組合長トシ委員長之ヲ指名シ幹事ハ委員長之ヲ囑託ス

委員長ハ本會ヲ總理ス

副委員長委員長ヲ補佐シ委員長事項アルトキハ其ノ職務ヲ代理ス

委員ハ事業ニ參與ス 幹事ハ委員長ノ命ヲ承ケ事務ヲ處理ス

第六條 役員ノ任期ハ滿二ケ年トス

第七條 本會ノ事業ニ對シ功勞顯著ナル者ハ之ヲ表彰ス

附 則

第八條 本規程ハ決議ノ日ヨリ之ヲ實施ス

雨龍村經濟更生計劃實施委員

委員名	公職名	氏名	委員名	公職名	氏名	委員名	公職名	氏名
委員長	會長	阿部秀雄	委員	青年團團長	藤谷岩三	委員	農事實行組合長	正木熊一
副委員長	會長	河野義勝	同	農林技手	原口三平	同	同	中井磯市
同	產業組合長	佐々木市五郎	同	上	町屋勝喜	同	同	白川友三郎
幹事	農產村收入役	後藤德藏	同	農產組合理事	小笠原幸作	同	同	川田幸次郎
同	農產村書記	西尾數一	同	農產組合書記	伊藤清藏	同	同	辻本吾之助
同	農會技手	山本藤吉	同	村會議員	伊藤菊次郎	同	同	今井嘉次郎
同	農產村書記	小笠原明	同	村會議員	後藤武雄	同	同	横窪吾三
同	農產組合理事	母野正種	同	上	西尾幸太郎	同	同	野原常次郎
同	農產組合書記	鈴木美光	同	青馬組合長	大熊金太郎	同	同	桑島小次郎
同	上	星野留藏	同	農牛馬飼組合長	生駒義磨	同	同	岩田字太郎
同	雨龍村書記	近藤三郎	同	農事實行組合長	藤本清功	同	同	池下信次郎
同	上	竹原大八	同	上	清水雄五郎	同	同	石金爲吉
同	上	松實菱三	同	上	高嶋時一	同	同	糸谷万太郎
同	農會書記	伊藤涉	同	上	金山幸藏	同	同	鈴木武司
同	水利組合書記	榎本和夫	同	上	清水重平	同	同	高川梅市
委員	農產組合理事	前田久吉	同	農事實行組合書記	小林義雄	同	同	金山惣吉
同	農產組合書記	石立本治	同	農事實行組合長	竹山竹次郎	同	同	山下吉太郎
同	農產組合書記	後藤喜男	同	上	松平菊次郎	同	同	應見實次
同	農產組合書記	前川正治	同	上	福山古	同	同	菅原永造
同	農產組合書記	米田新吾	同	上	岸中善之助	同	同	沖田助太郎
同	農產組合書記	高橋集太郎	同	上	田中善之助	同	同	高田金治
同	農產組合書記	林登美彦	同	上	原岩太郎	同	同	外山慎吾
同	農產組合書記	大野大輔	同	上	菅井正司	同	同	水上上吉藏
同	農產組合書記	多羅尾金之助	同	上	野崎定吉	同	同	小林佐太郎
同	農產組合書記		同	上		同	同	松木興三郎

兩龍村經濟更生計劃事務部設置規程

第一條 當廳ニ經濟更生計劃事務部ヲ設置シ時局ニ關スル經濟更生計劃ノ事務ヲ掌ル

第二條 經濟更生計劃事務部ニ左ノ職員ヲ置ク

- 部長 一名
- 委員 若干名

第三條 部長ハ上席書記ヲ以テ之ニ充ツ

委員ハ吏員農會並ニ產業組合職員中ヨリ村長之ヲ任命又ハ囑託ス

第四條 部長ハ村長ノ命ヲ承ケ事務ヲ總括ス

委員ハ上司ノ指揮ヲ承ケ事務ニ從事ス

第五條 本規程ノ外處務規程其ノ他必要ナル諸規程ハ別ニ村長之ヲ定ム

雨龍村經濟更生計劃事務部委員

公職名	同	同	同	同	同	同	同	同	同	同	同	同	同
雨龍村書記													
委員名	部長	委員											
氏名	西尾 數一	小笠原 明	近藤 三郎	竹原 太八	松實 菱三	眞鍋 一義	伊藤 涉	紅露 四郎	後藤 德藏	山本 藤吉	榎本 和夫	鈴木 美光	星野 留藏
									雨龍村役人	雨農會技師	雨農會書記	雨龍產業組	同

雨龍村經濟更生計劃事務部委員名簿