



始



部
外
祕

昭和十二年

臺灣總督府警察統計書



臺灣總督府警務局



昭和十二年

臺灣總督府警察統計書



臺灣總督府警務局



禁閱
1464
68

凡 例

- 一、本書ハ臺灣總督府報告例ニ依リ各州廳ノ調査報告セシモノヲ基本トシ之ニ若干他ノ調査ヲ加ヘテ編纂シタリ
- 一、本書ニ掲ケタル統計諸表ハ昭和十二年中又ハ同年末日現在ノ事實ヲ主トシタルモ之ニ依ラサルモノハ各表ニ其調査時期ヲ明示シタリ
- 一、本書ニ依リ詳細ヲ悉サザル所ハ臺灣總督府各州及廳ニ於テ發行セル昭和十二年警務要覽參照ヲ要ス

臺灣總督府警察統計書

目次

圖表

1. 臺灣住民分布圖
2. 州廳別人口面積定員
3. 犯罪被害並檢事件數
4. 高砂族新興農產物
5. 傳染病患者發生並死亡

統計表

第一編 警 務

一 管轄區域警察機關、配置受持

1 總督府及州、廳、位置面積及人口	1
2 管轄區域	2
3 管內、戶數人口	4
4 警察機關、組織及事務分掌	8
5 地方警察機關	10
6 警察職員配置定員總括表	10
7 警察職員配置現員總括表	10
8 警務局職員配置定員表	11
9 警務局職員配置現員表	11
10 臨時職員配置定員表	11
11 地方警察官吏及警手配置定員並機關面積及戶口總表	12
12 地方警察官吏及警手配置定員並機關戶口(臺北州)	12
13 同(新竹州)	19
14 同(臺中州)	25
15 同(臺南州)	31
16 同(高雄州)	38
17 同(臺東廳)	43
18 同(花蓮港廳)	46
19 同(澎湖廳)	50
20 警察幹部配置勤務所	51
21 平地巡查配置定員(其一內勤)	57
22 同(其二外勤)	57
23 蕃地巡查配置定員	57
24 巡查定員、面積及戶口	58
25 巡查定員、戶數人口(其二市街地)	58
26 巡查、幹部、割合(其一總表)	58
27 同(其二平地)	58
28 同(其三蕃地)	59
29 同(其四市街地)	59

二 警察職員

30 警察上、要取締人員並處理件數	60
31 警察職員、出身本籍別人員(其一地方別)	60
32 同(其二階級別)	61
33 巡查、種族別現在員(其一地方別)	63
34 同(其二階級別)	63
35 警手、種族別	63
36 警察官吏年齡別現在員(其一地方別)	64
37 同(其二階級別)	65
38 警察職員、前職別現在員(其一地方別)	66
39 同(其二階級別)	66
40 巡查、教育程度別現在員(其一地方別)	66
41 同(其二階級別)	67
42 同(其三警察教養資格等)	68
43 警察職員、軍籍階級別現在員(其一地方別)	68
44 同(其二階級別)	69
45 警察職員、兵科別現在員(其一地方別)	69
46 同(其二階級別)	70
47 警察官吏勤績年數別人員	70
48 警察官吏、異動(其一警視、警部、警部補)	74
49 同(其二巡查)	75
50 警察職員、缺勤其他事故別人員(其一地方別)	75
51 同(其二階級別)	76
52 警察職員、皆勤短欠勤其他、人員(其一地方別)	77
53 同(其二階級別)	78
54 巡查精勤證書受有者(其一地方別)	78
55 同(其二階級別)	78
56 語學試驗合格者(其一地方別)	79
57 同(其二階級別)	79
58 通譯筆譯者	80
59 通譯筆譯者、當支給調(其一地方別)	80

60	同	(其二階級別)	80
61	警察官吏武階級調	(其一劍道地方別)	81
62	警察官吏武階級調	(其二劍道階級別)	81
63	同	(其一柔道地方別)	82
64	同	(其二柔道階級別)	82
65	警察上ノ褒賞	(其一地方別)	83
66	同	(其二褒賞種類別)	83
67	警部以下懲罰人員	(其一總表)	84
68	同	(其二警部)	85
69	同	(其三警部補)	85
70	同	(其四巡查部長)	86
71	同	(其五甲種巡查)	86
72	同	(其六乙種巡查)	87
73	同	(其七警手)	87
74	警察上ノ救護	(其一地方別)	88
75	同	(其二原因別)	89
76	警察上ノ死傷	(其一地方別)	90
77	同	(其二原因別)	90
78	巡查助長事務援助時間		91
79	巡查助長事務從事時間表		92
80	警察官吏ノ家庭狀況	(其一婚姻地方別)	92
81	同	(其二婚姻階級別)	92
82	同	(其三學就地方別)	93
83	同	(其四就學階級別)	93
84	警察官部練習生募集狀況		93
85	巡查志願者及採用者年齡別人員		94
86	採用巡查ノ教育程度		95
87	警察官及司獄官練習所教員並練習生	(其一現況)	95
88	同	(其二異動)	95
三 豫算、給與、電話其他			
89	警察費豫算變遷一覽		96
90	昭和十三年度經常部警察費豫算	(地方應)	96
91	昭和十三年度臨時部警察特別施設費豫算		97
92	昭和十三年度臨時部警社地方其他臨時警備費豫算		97
93	昭和十三年度臨時部事業費豫算及臨時防空及警備費豫算		98
94	警察職員俸給調		99
95	巡查ノ加俸		108
96	巡查ノ特別加俸		111
97	通譯兼掌手當支給人員		113
98	巡查特別手當支給人員		113
99	警手手當支給人員		114
100	請願巡查現員支給調		114
101	各州廳警察專用電話線路里程及材料調		115
四 警察共濟組合			
102	警察上ノ主要設備		116
103	所屬別組合員異動及現在會員調		116
104	昭和十二年度警察共濟組合收支決算表(一)		117
105	同	(二)	117
106	救濟金年度別給與調		118

107	年度別所屬別救濟金給與調		118
108	救濟金種目別給與調		119
109	所屬別救濟金給與調		119
110	所屬別病類別醫療金給與調		120
111	所屬別死亡給與金給與調(組合員)		122
112	同	(家族)	123
113	死亡給與金死因別人員調		124
114	所屬別療疾給與金給與調		126
115	所屬別別災給與金給與調		126
116	所屬別退給與金給與調		127

第二編 保安

一 保安警察上取締ヲ要スルモノ

117	銃砲火藥類其ノ他危險物營業及製造所		129
118	各種製造業及工場(危險物ヲ除ク)		130
119	接客業關係		131
120	交通業關係		133
121	各種取締職業(接客業及交通ヲ除ク)		136
122	原動機設置工場(其一總表)		138
123	同	(其二地方別)	139
124	民有銃砲	(其一總表)	139
125	同	(其二地方別)	139
126	營業銃砲及火藥(其一總表)		140
127	同	(其二地方別)	140
128	銃照免狀下付人員		141
129	交通事故		141
130	行政執行法ニ依ル處分	(其一現況)	141
131	密賣淫檢擧及健康診斷結果		142
132	遺失物及拾得物		142

二 保安上ノ要視察人

133	戒告浮浪者		143
134	精神病者		143

三 保 甲

135	保甲及壯丁團		144
136	保甲壯丁團收入及支出		144
137	臨時部收入及支出		145
138	保甲費費目別支出總額		145
139	經常部收入及支出		146
140	臨時部收入及支出		147
141	保甲及壯丁團出役狀況(其一總表)		148
142	同	(其二地方別)	148
143	保甲民出役狀況		149
144	壯丁團出役狀況		149

四 火 災 消 防

145	火災度數及被害種別	(其一總表)	150
146	同	(其二地方別)	150
147	火災原因別度數	(其一總表)	151

148	同	(其二地方別)	151
149	消防組及組員數		151
150	消防組主要機械器具		152
151	壯丁團消防機械器具		152
152	消防ノ活動	(其一月別)	153
153	同	(其二地方別)	153

五 出版物、活寫眞フィルム

154	出版物、納本數	(其一單行本)	154
155	出版物納本數	(其二定期)	154
156	出版物納本數	(月別)	154
157	活動寫眞フィルム檢閲		155

第三編 刑 事

一 犯 罪

158	犯罪件數	(其一刑法犯)	158
159	同	(其二特別法犯)	162
160	檢察局送致件數		170
161	盜難、詐欺、恐喝、及橫領(其一犯罪別)		170
162	同	(其二地方別)	170
163	同	(其三竊盜)	171
164	同	(其四強盜)	171
165	同	(其五詐欺)	171
166	同	(其六恐喝)	172
167	同	(其七橫領)	172
168	刑事上要視察人數		172
169	贓貨貨紙幣發見數		173
170	指紋採取數		173
171	指紋活用成績		173

二 犯罪即決

172	即決官取扱事件	(總表)	174
173	同	(地方別)	174
174	同	(刑法一八五條ノ罪)	174
175	同	(刑法一八六條ノ罪)	175
176	同	(刑法第二〇八條ノ罪)	175
177	同	(行政諸規則違反ノ罪)	175
178	同	(前項以外拘留科料ノ罪)	176
179	即決官取扱人員	(總表)	176
180	同	(地方別)	177
181	同	(刑法第一八五條ノ罪)	178
182	同	(刑法第一八六條ノ罪)	179
183	同	(刑法第二〇八條ノ罪)	180
184	同	(行政諸規則違反ノ罪)	181
185	同	(前項以外、拘留科料ノ罪)	182
186	正式裁判請求數		183
187	正式裁判結果數		183
188	即決ニ依ル徵收金成績	(其一總表)	183
189	同	(其二地方別)	184
190	同	(其三罰金)	184

191	同	(其四科料)	184
192	同	(其五沒收金)	185
193	同	(其六追徵金)	185

第四編 理 審

一 整 備

194	審地機關ノ新設並ニ改廢		187
195	審社戶口	(種族別、州廳別)	188
196	種族別戶口増減表		192
197	高砂族出生死亡調		192
198	高砂族ノ混住者	(審地)	193
199	同	(平地)	193
200	審地寄留者		194
201	職業別審地出入者		198
202	目的別審地出入者		200
203	審地出入者		202
204	審地警察職員特技者調	(階級別)	203
205	同	(地方別)	204
206	既設幹線道路		205
207	審地道路開闢改修集計	(官營)	207
208	同	(民營)	207
209	高砂族貸與銃ニ因ル狩獵		208
210	同	(年次調)	208
211	高砂族彈藥銃器彈藥見込數量		210
212	銃器彈藥押收提供數		210
213	高砂族相互殺傷		210
214	審 書		211
215	審地事件調		211
216	討伐搜索及警戒		212
217	高砂族ノ懲罰		212

二 撫 育

218	高砂族占有地面積		214
219	審地事業		214
220	同年次表		214
221	高砂族ノ勞力		215
222	同年次表		216
223	高砂族ノ所有スル土地		216
224	同年次表		217
225	授產機關及授產指導類別數		217
226	高砂族ノ所有スル家畜		217
227	同	(理審所管外)	218
228	同年次表		218
229	高砂族ノ耕地面積		219
230	同一人當		219
231	高砂族ノ農產物		220
232	同	(理審所管外)	221
233	高砂族ノ耕地及農產物年次表		221
234	高砂族ノ甘蔗作		222
235	同年次表		222

236 高砂炭ノ水租.....(理番所管).....222
 237 同.....(理番所管外集計).....22c
 238 同.....(理番所管第一期作).....223
 239 同.....(理番所管外第一期作).....223
 240 同.....(理番所管第二期作).....224
 241 同.....(理番所管外第二期作).....224
 242 水田面積及收穫高年次表.....224
 243 高砂炭ノ糞糞.....225
 244 高砂炭ノ收穫年次表.....225
 245 高砂炭ノ收入.....226
 246 同年次表.....226
 247 高砂炭ノ租税及公課.....226
 248 同年次表.....227
 249 高砂炭ノ貯蓄.....227
 250 同年次表.....228
 251 高砂炭ノ蘆草及芋麻.....228
 252 高砂炭蘆草ノ收量年次表.....228
 253 高砂炭ノ果實.....229
 254 高砂炭ノ造林.....230
 255 教育所.....231
 256 教育所學年別兒童數.....231
 257 高砂炭學齡兒童.....(其一州應別).....232
 258 同.....(其二種族別).....232
 259 教育所其他出身者狀況.....233
 260 高砂炭上級學校在學者數.....235
 261 高砂炭上級學校卒業者數.....235
 262 高砂炭教化機關.....236
 263 高砂炭國語普及狀況.....(其一州應別).....237
 264 同.....(其二種族別).....237
 265 高砂炭ト物品交換.....238
 266 各年別交換高.....238
 267 蕃地マラリア防退成績.....239
 268 蕃地マラリア防退所別月別防退成績.....239
 269 蕃地ニ於ケル病類別患者.....241
 270 蕃地ニ於ケル地方別患者數.....244

第五 衛生
 一 保健

271 衛生警察上取締諸營業者數其ノ他.....245
 272 飲食物及其ノ他ノ物品試驗成績.....246
 273 牛乳検査.....247
 274 屠畜検査.....247
 275 病類別屠畜禁止及廢棄(其一地方別).....247
 276 同.....(其二病類別).....248

277 中 毒.....(其一地方別).....248
 278 同.....(其二原因別).....249
 279 毒蛇咬傷.....(其一地方別).....251
 280 同.....(其二月別).....252
 281 蛇咬及場所別被害者數.....252
 282 娼妓検査及治療.....253
 283 娼妓異動.....254
 284 狂犬咬傷及狂犬病患者.....254
 285 狂犬月別咬傷人員.....255
 286 衛生講話會其他.....256

二 醫 藥

287 衛生機關.....257
 288 官立醫院入院治療患者及死亡者.....257
 289 官立醫院外來治療患者.....259
 290 公立醫院治療患者及死亡者.....261
 291 醫院醫師產婆取扱產兒並產婆數.....262
 292 賣藥及賣藥類似品營業.....264
 293 藥品巡視施行成績.....264

三 防 疫

294 傳染病患者及死者累年比較.....265
 295 傳染病患者及死亡(其一地方別).....266
 296 同.....(其二月別).....268
 297 マラリア防退施行成績.....271
 298 海港檢疫.....275
 299 種痘人員.....276

四 阿 片

300 阿片吸食特許者.....277
 301 年別阿片吸食特許者.....278
 302 阿片吸食特許異者動.....278
 303 阿片吸食特許者年別死亡.....279
 304 阿片吸食特許者並矯正受命者一人一日平均吸食量.....279
 305 阿片ニ關スル營業者.....280
 306 阿片吸食下附數量及價格(其一地方別).....281
 307 同.....(其二月別).....281
 308 阿片吸食賣下數量及價格(其一地方別).....281
 309 同.....(其二月別).....282
 310 阿片吸食販賣數量及價格(其一地方別).....282
 311 同.....(其二月別).....282
 312 書替及再下付別阿片特許鑑札.....283
 313 阿片矯正.....283
 314 阿片犯罪申告者給與.....284

(終)

臺灣住民分布圖

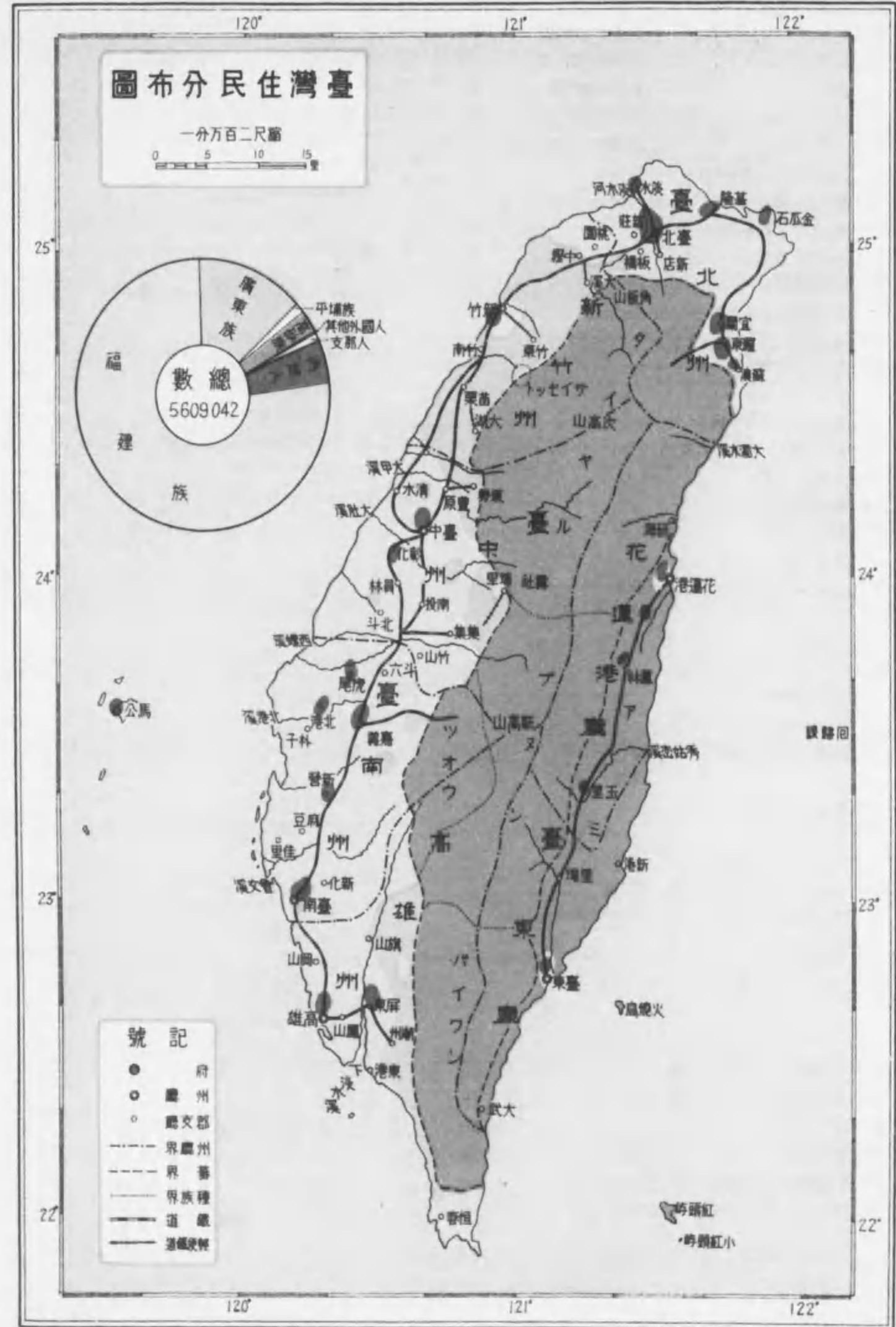

236	高砂炭ノ水質	(理番所管)	222
237	同	(理番所管外集計)	222
238	同	(理番所管第一期作)	223
239	同	(理番所管外第一期作)	223
240	同	(理番所管第二期作)	224
241	同	(理番所管外第二期作)	224
242	水田面積及收穫高年次表		224
243	高砂炭ノ質量		225
244	高砂炭ノ收穫年次表		225
245	高砂炭ノ收入		226
246	同年次表		226
247	高砂炭ノ積投及公課		226
248	同年次表		227
249	高砂炭ノ貯蓄		227
250	同年次表		228
251	高砂炭ノ運量及手帳		228
252	高砂炭運量ノ收量年次表		229
253	高砂炭ノ果實		229
254	高砂炭ノ森林		230
255	教育概		231
256	教育事業年別児童数		231
257	高砂市立學校	(其一) 州別別	232
258	同	(其二) 種別別	232
259	教育事業其他児童者数		232
260	高砂市立高等學校卒業生数		232
261	高砂市立高等學校卒業生数		232
262	高砂市立高等學校卒業生数		232
263	高砂市立高等學校卒業生数	(其一) 州別別	232
264	同	(其二) 種別別	232
265	高砂市立高等學校卒業生数		232
266	高砂市立高等學校卒業生数		232
267	高砂市立高等學校卒業生数		232
268	高砂市立高等學校卒業生数		232
269	高砂市立高等學校卒業生数		232
270	高砂市立高等學校卒業生数		232
271	高砂市立高等學校卒業生数		232
272	高砂市立高等學校卒業生数		232
273	高砂市立高等學校卒業生数		232
274	高砂市立高等學校卒業生数		232
275	高砂市立高等學校卒業生数		232
276	高砂市立高等學校卒業生数		232
277	高砂市立高等學校卒業生数		232
278	高砂市立高等學校卒業生数		232
279	高砂市立高等學校卒業生数		232
280	高砂市立高等學校卒業生数		232
281	高砂市立高等學校卒業生数		232
282	高砂市立高等學校卒業生数		232
283	高砂市立高等學校卒業生数		232
284	高砂市立高等學校卒業生数		232
285	高砂市立高等學校卒業生数		232
286	高砂市立高等學校卒業生数		232
287	高砂市立高等學校卒業生数		232
288	高砂市立高等學校卒業生数		232
289	高砂市立高等學校卒業生数		232
290	高砂市立高等學校卒業生数		232
291	高砂市立高等學校卒業生数		232
292	高砂市立高等學校卒業生数		232
293	高砂市立高等學校卒業生数		232
294	高砂市立高等學校卒業生数		232
295	高砂市立高等學校卒業生数		232
296	高砂市立高等學校卒業生数		232
297	高砂市立高等學校卒業生数		232
298	高砂市立高等學校卒業生数		232
299	高砂市立高等學校卒業生数		232
300	高砂市立高等學校卒業生数		232
301	高砂市立高等學校卒業生数		232
302	高砂市立高等學校卒業生数		232
303	高砂市立高等學校卒業生数		232
304	高砂市立高等學校卒業生数		232
305	高砂市立高等學校卒業生数		232
306	高砂市立高等學校卒業生数		232
307	高砂市立高等學校卒業生数		232
308	高砂市立高等學校卒業生数		232
309	高砂市立高等學校卒業生数		232
310	高砂市立高等學校卒業生数		232
311	高砂市立高等學校卒業生数		232
312	高砂市立高等學校卒業生数		232
313	高砂市立高等學校卒業生数		232
314	高砂市立高等學校卒業生数		232

277	中 毒	(其一) 地方別	248
278	同	(其二) 原因別	249
279	毒蛇咬傷	(其一) 地方別	251
280	同	(其二) 月別	252
281	蛇咬及場所別被害者数		252
282	蛇咬検査及治療		253
283	蛇咬救助		254
284	狂犬咬傷及狂犬病患者		254
285	狂犬月別咬傷人員		255
286	衛生講話その他		256
二 醫 藥			
287	衛生機關		257
288	官立醫院入院治療患者及死亡者		257
289	官立醫院外来治療患者		259
290	公立醫院治療患者及死亡者		261
291	醫院醫師年次取扱件数及産婆数		262
292	賣藥及賣藥類品数		264
293	藥品運轉施行成績		264
三 防 疫			
294	傳染病患者及死者累年比較		265
295	傳染病患者及死亡(其一) 地方別		266
296	同	(其二) 月別	266
297	マダモ防疫施行成績		271
298	防疫除疫		275
299	検疫人員		276
四 阿 片			
300	阿片特許者		277
301	阿片特許者數		278
302	阿片特許者特許者數		278
303	阿片特許者特許者年次別死亡		279
304	阿片特許者特許者特許者一人一日平均吸食量		280
305	阿片一週4吸食者		280
306	阿片特許者下附數量及價格(其一) 地方別		281
307	同	(其二) 月別	281
308	阿片特許者下數量及價格(其一) 地方別		281
309	同	(其二) 月別	282
310	阿片特許者數量及價格(其一) 地方別		282
311	同	(其二) 月別	282
312	書付及可下付別阿片特許者數		283
313	阿片特許		283
314	阿片特許申告者數		283



口人當人一查巡並員定查巡口人積面別廳州

地蕃

地平

口人當人一查巡並員定查巡

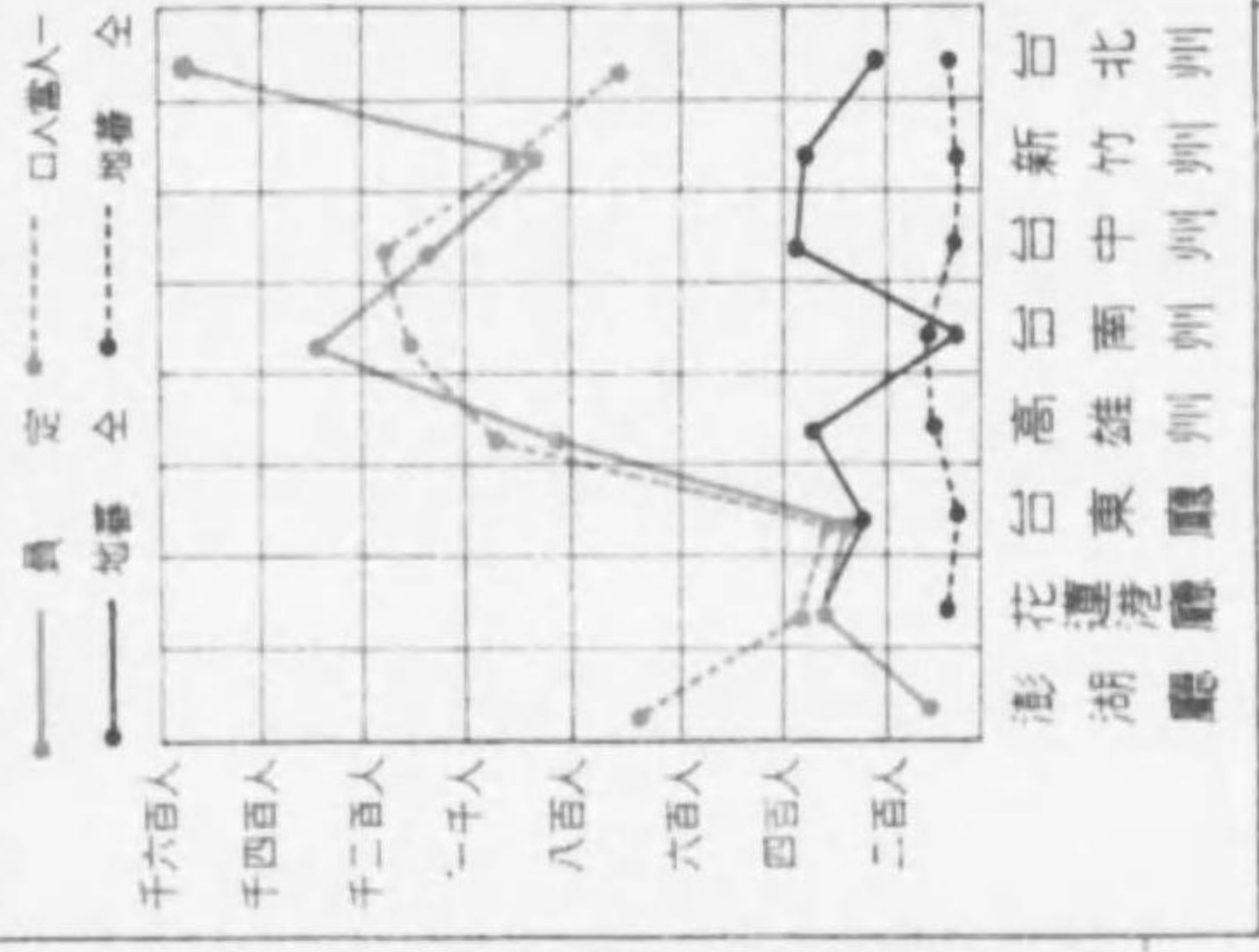
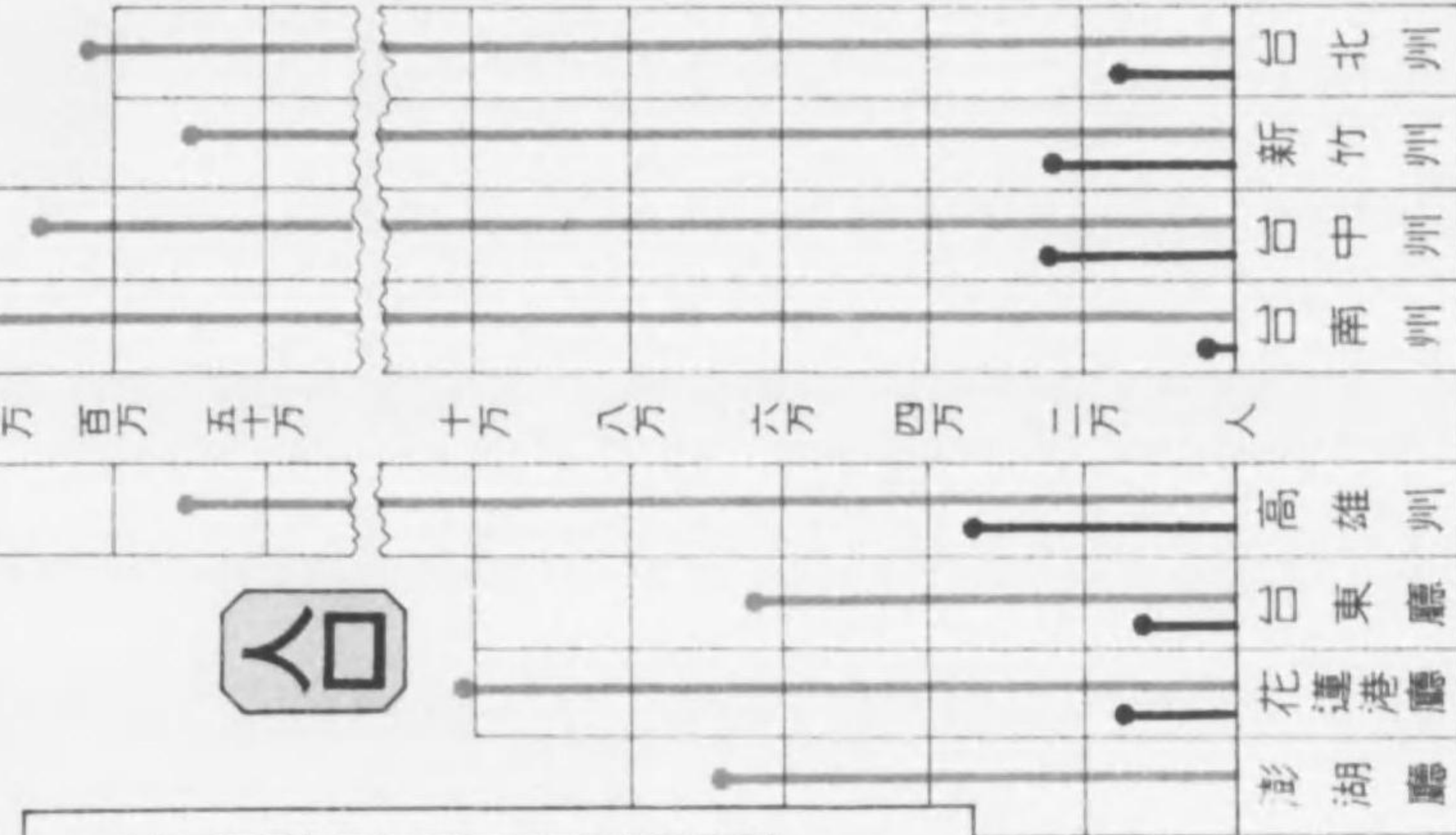
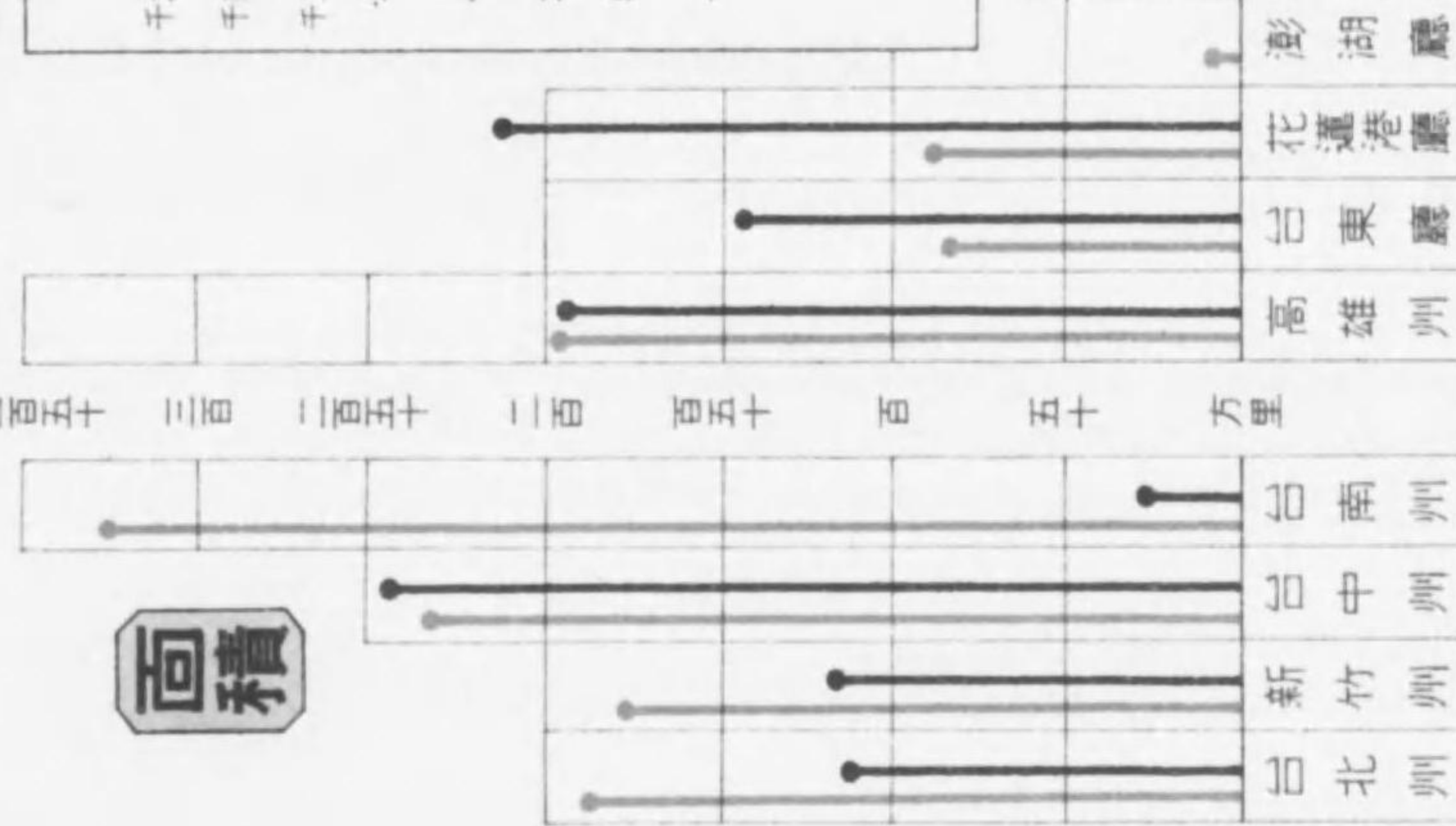

數件學檢並害被罪犯

年二十和昭

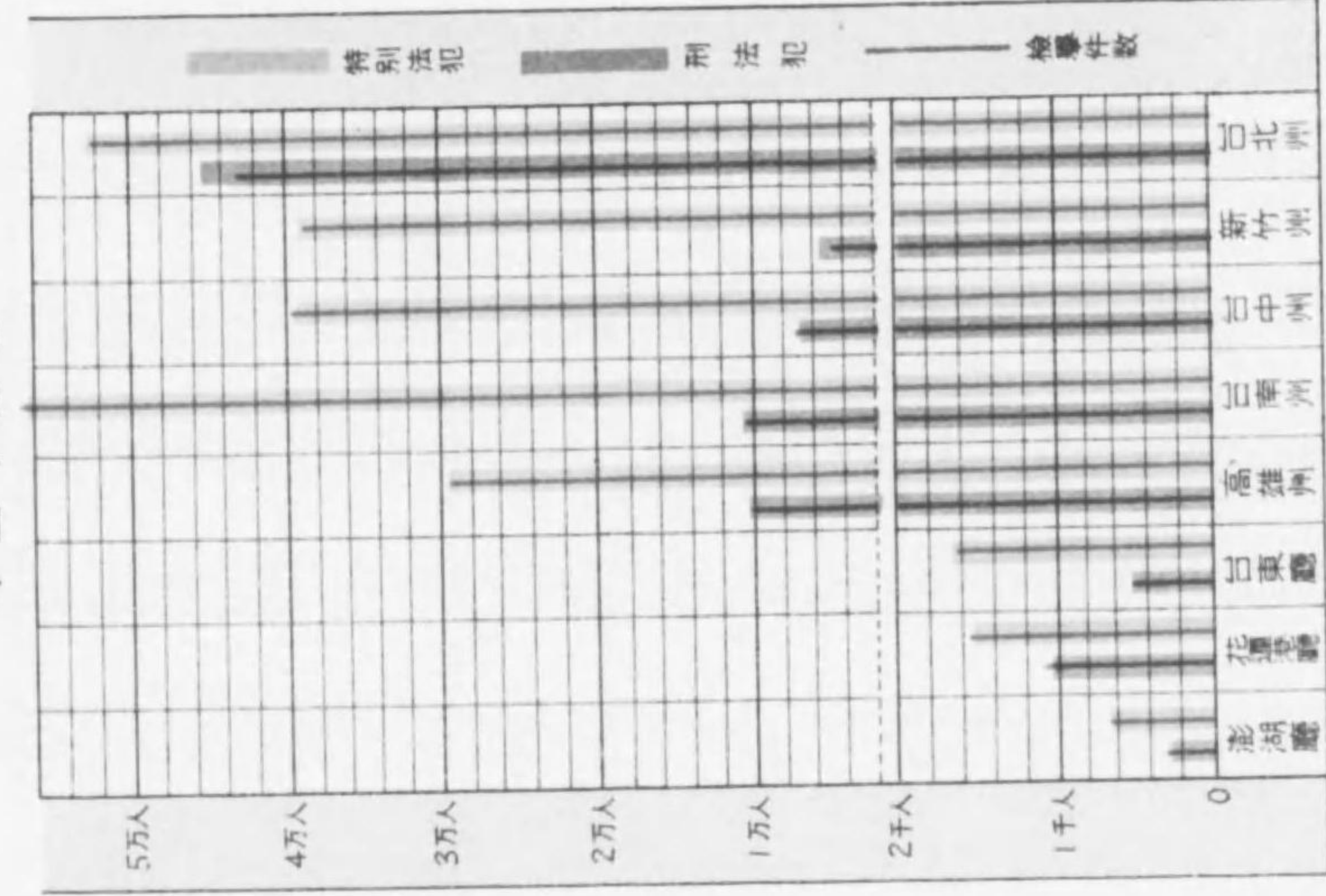

刑法犯

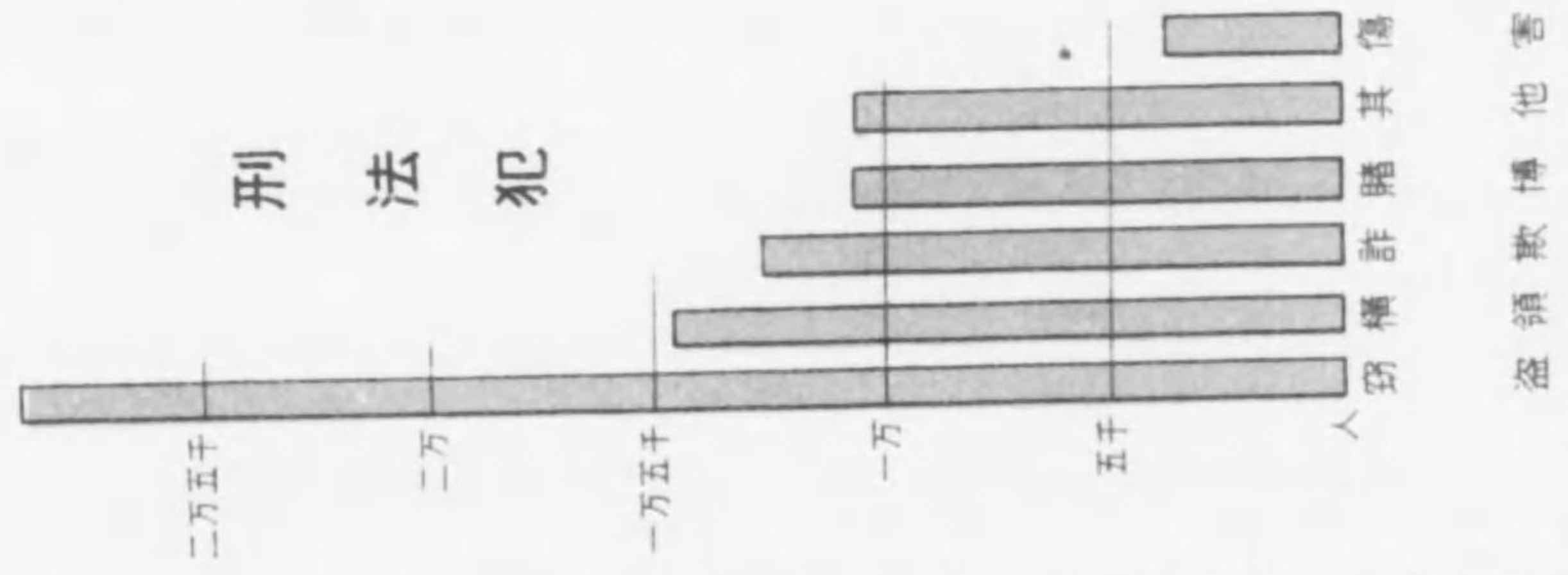

特別法犯

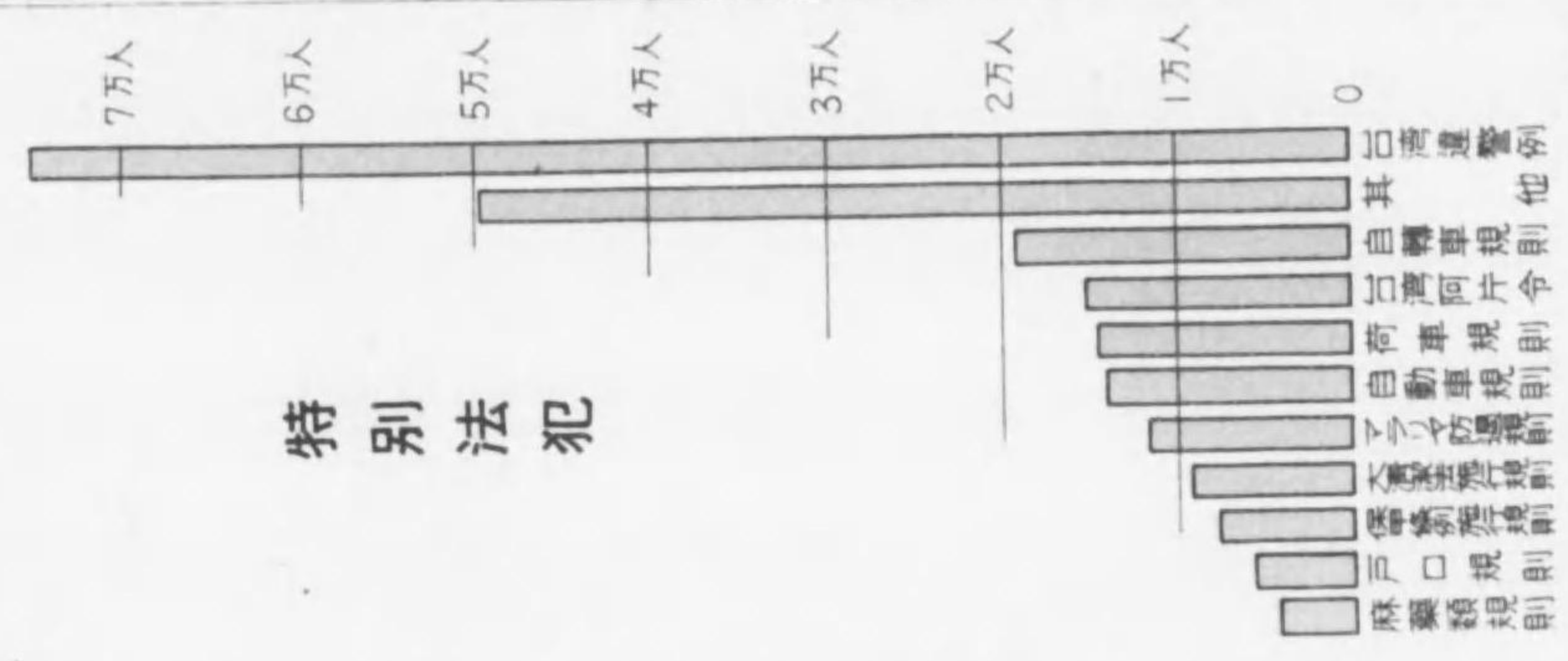

高砂族新興農業物產

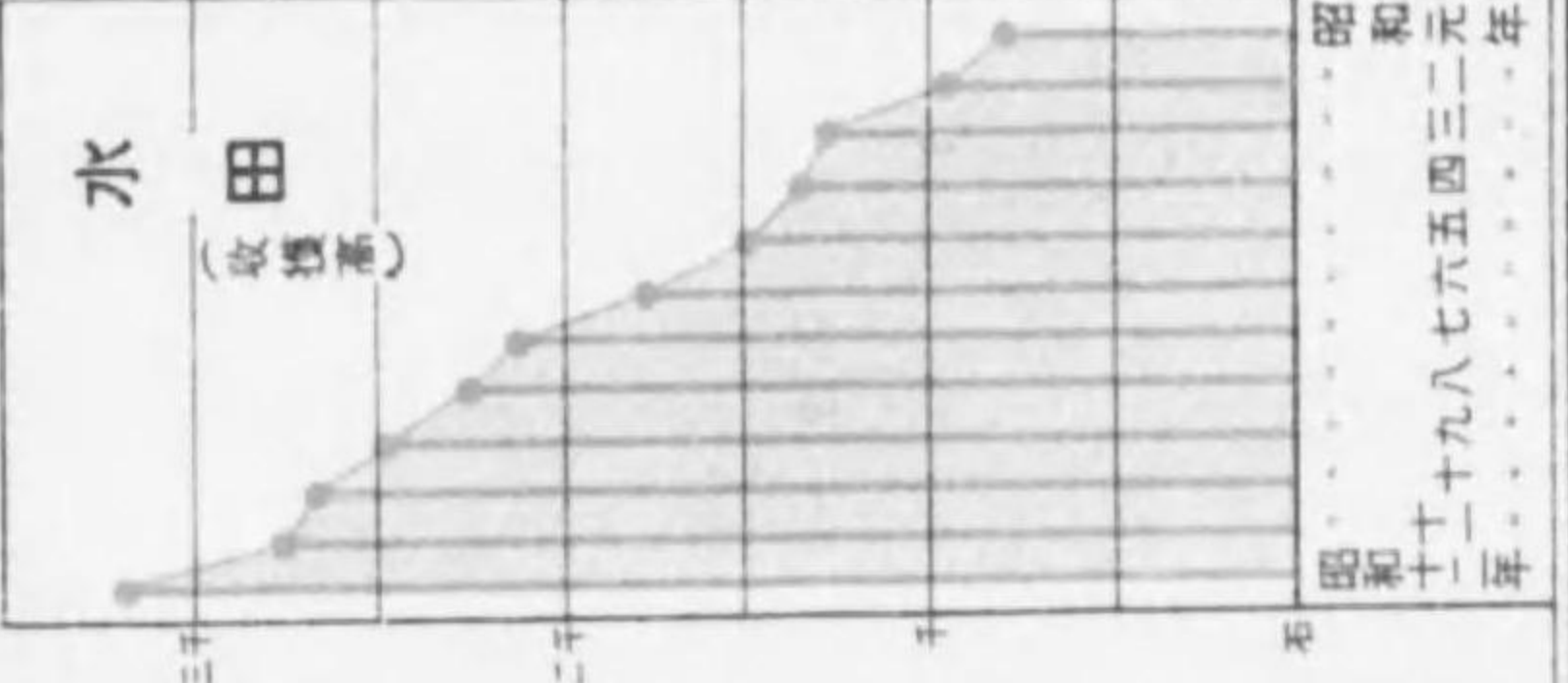
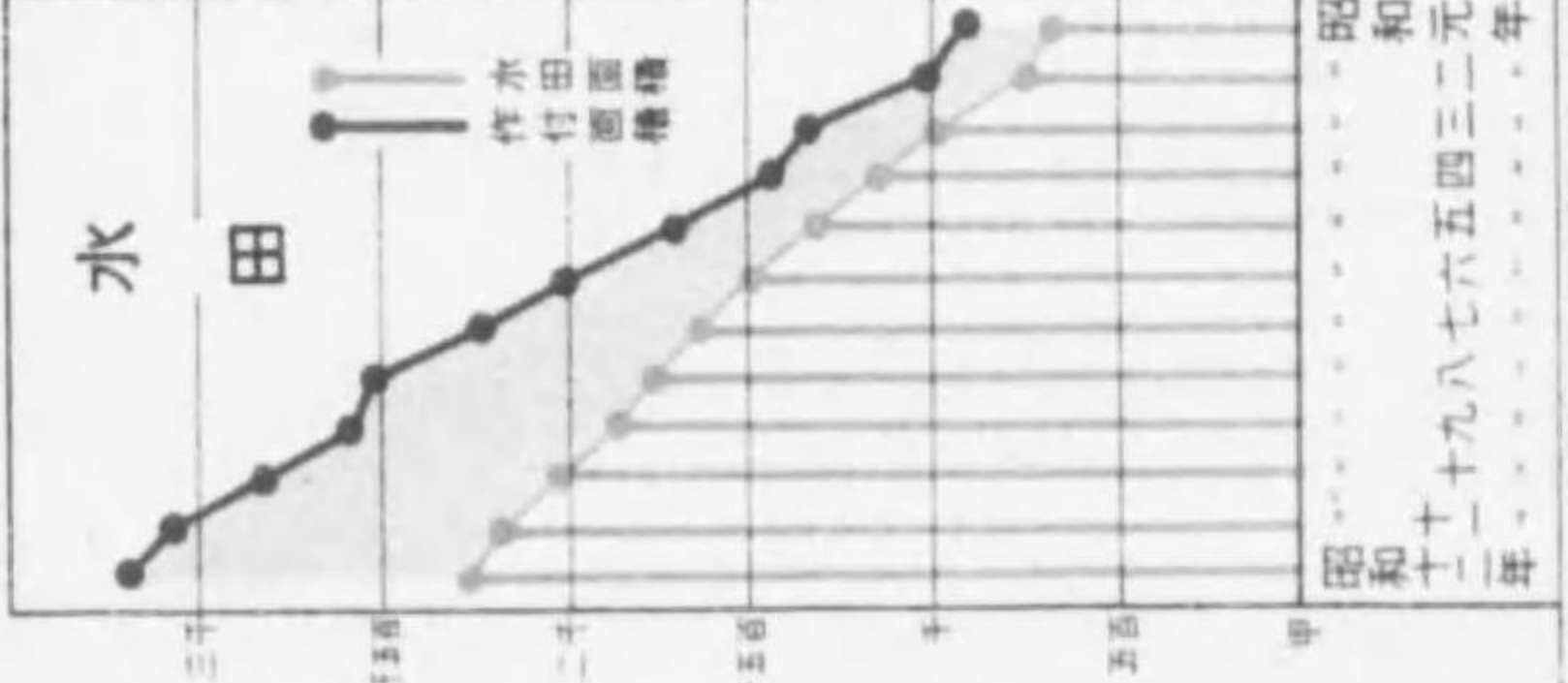
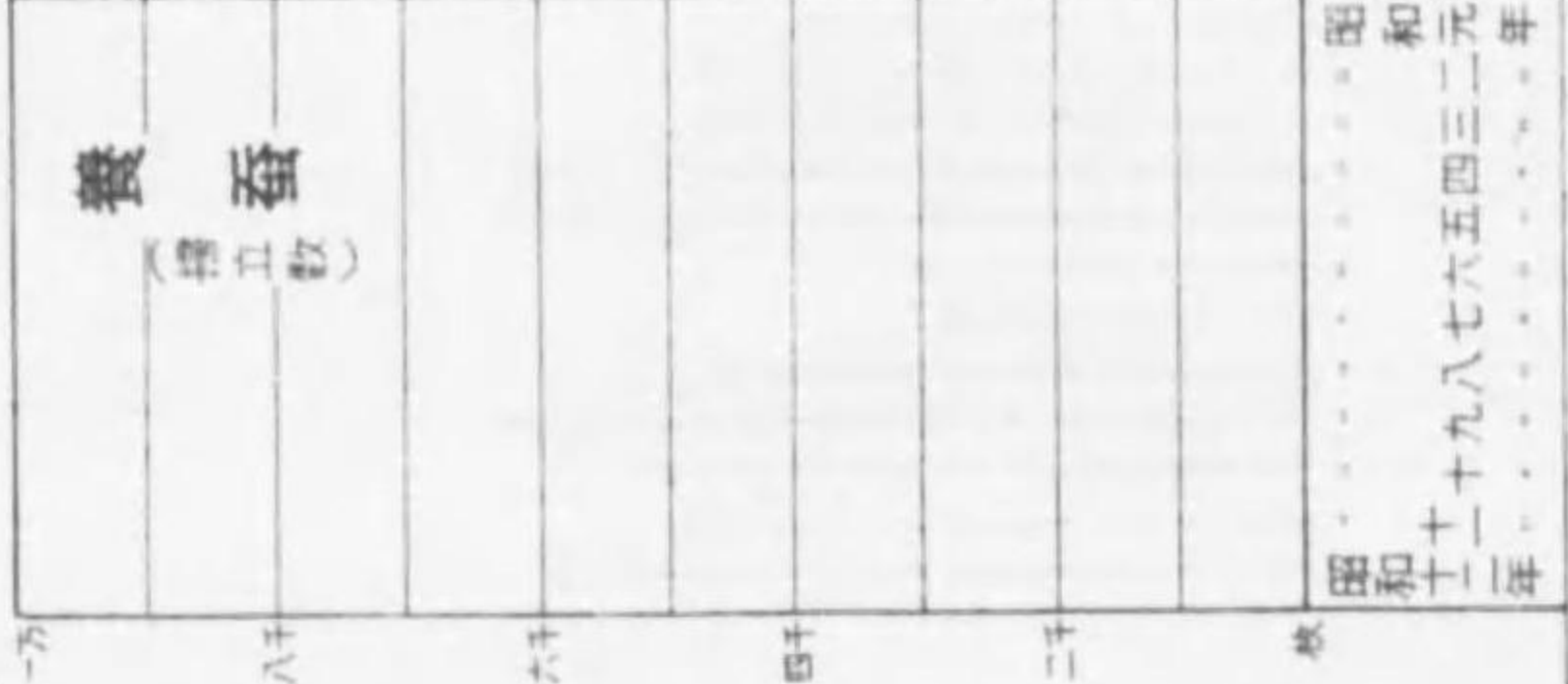
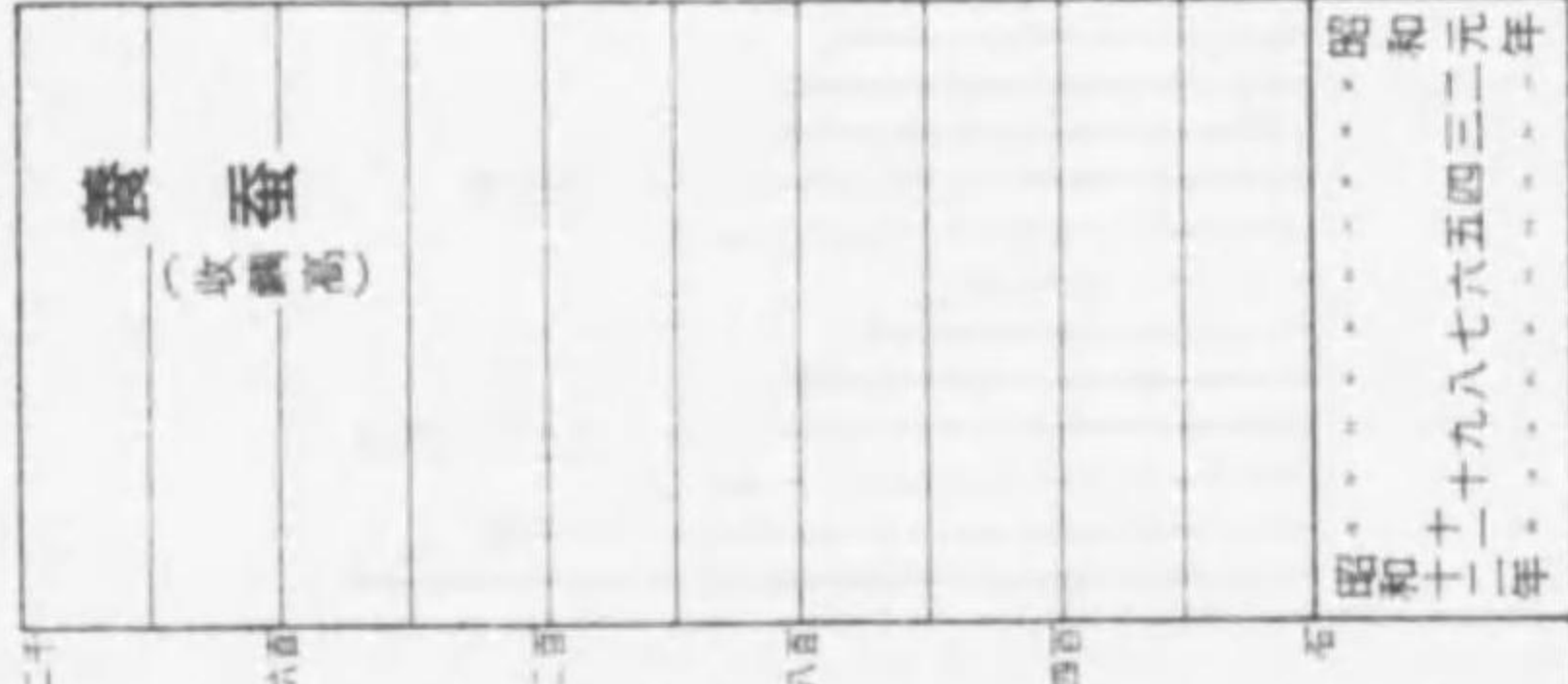
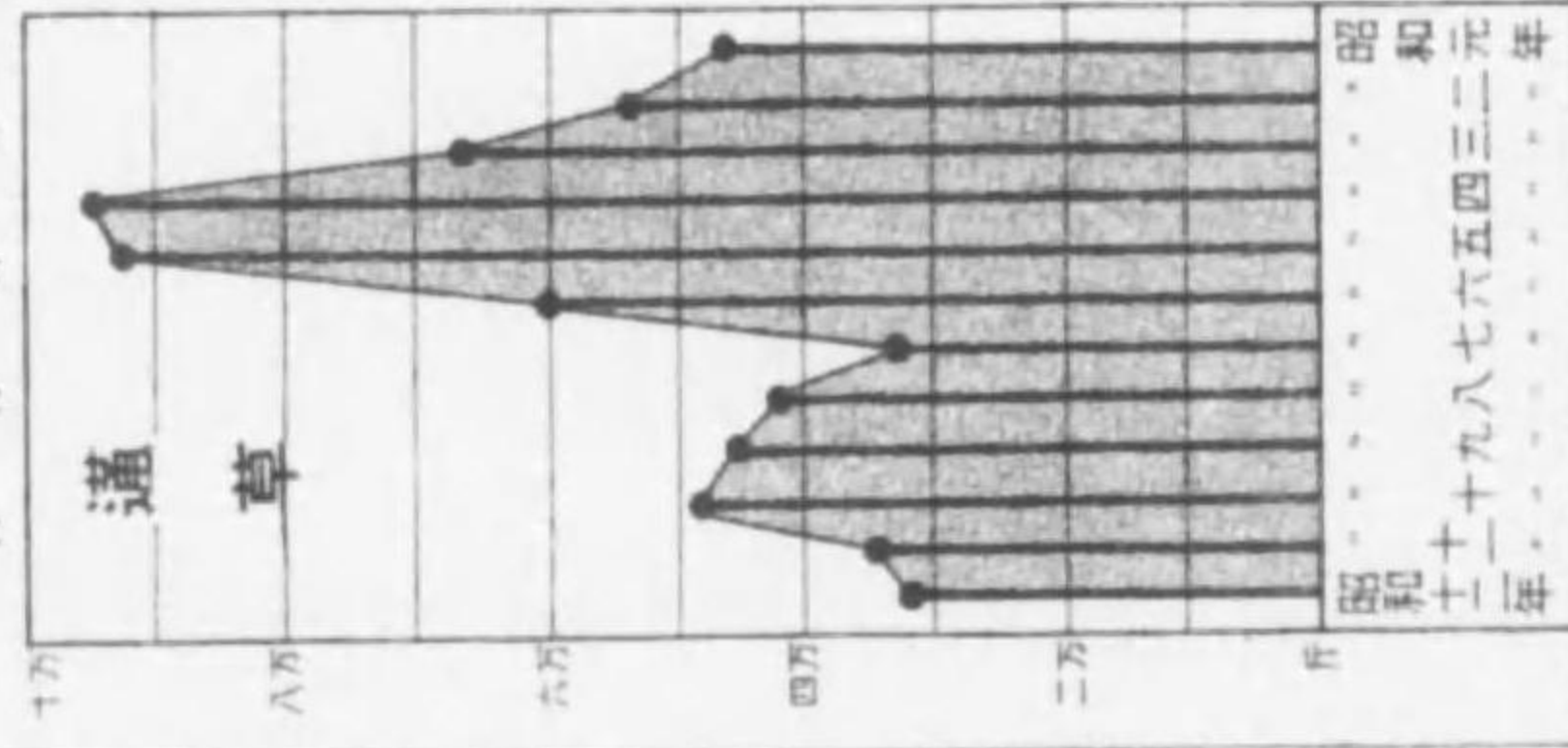
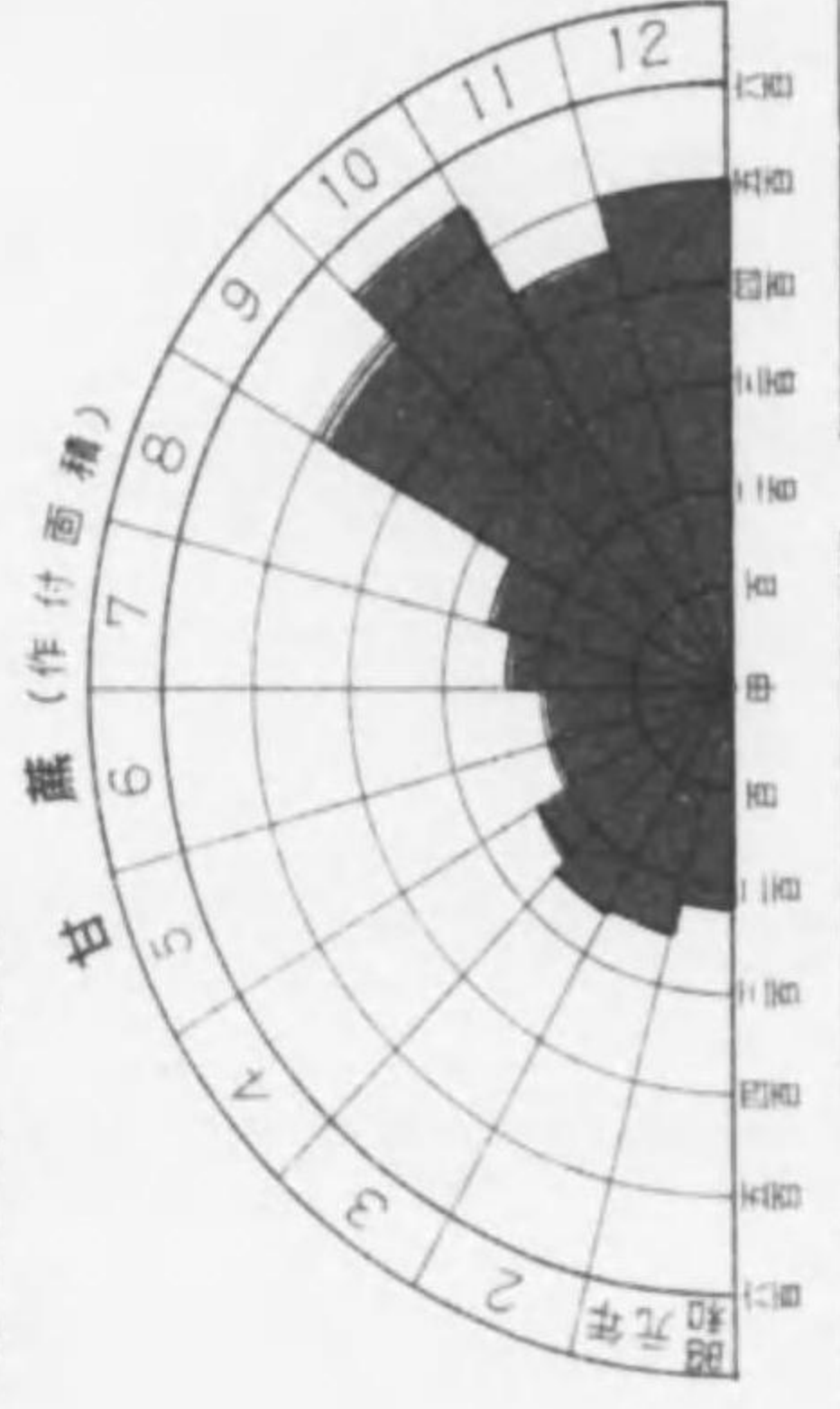
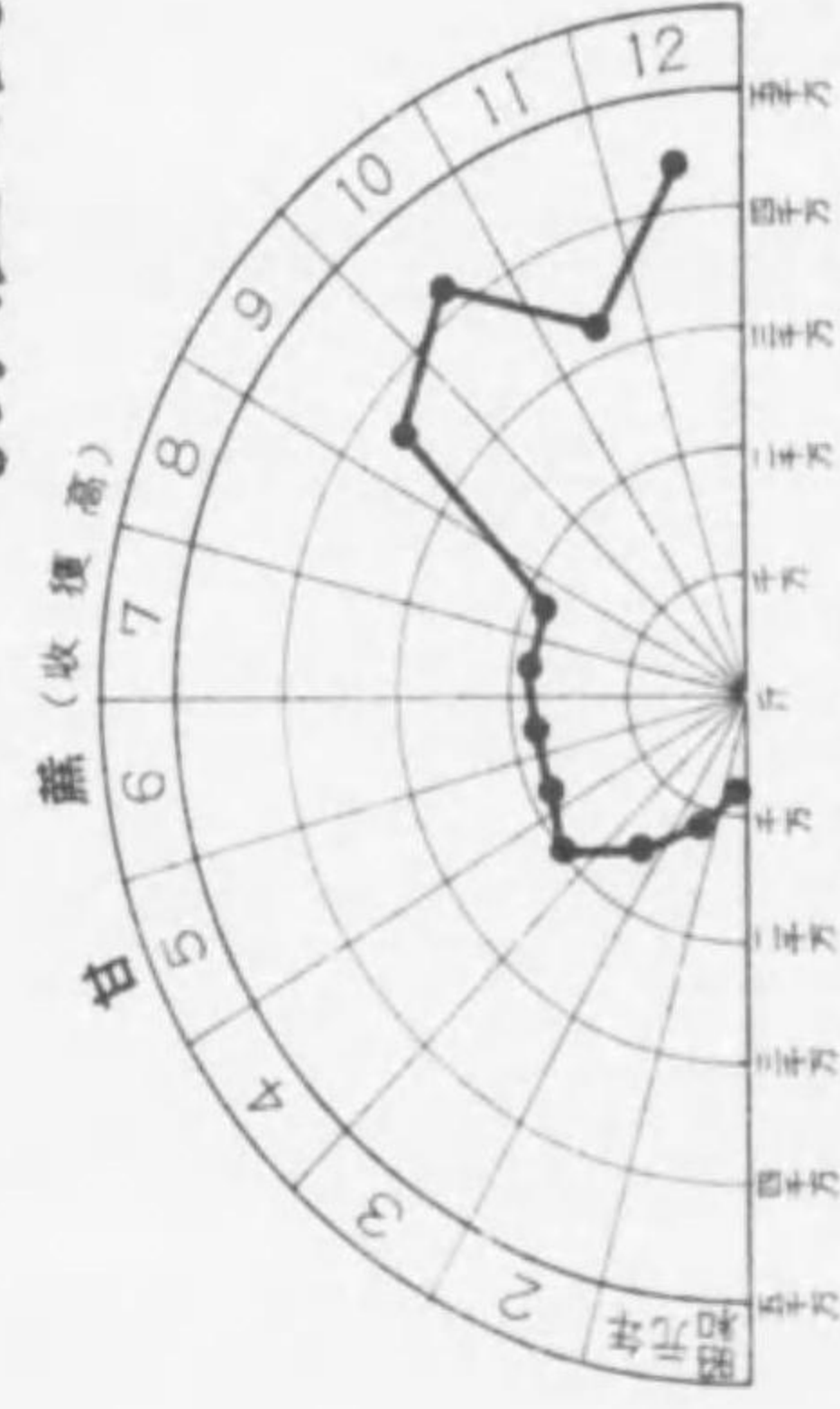

傳染病患者發生累計比較

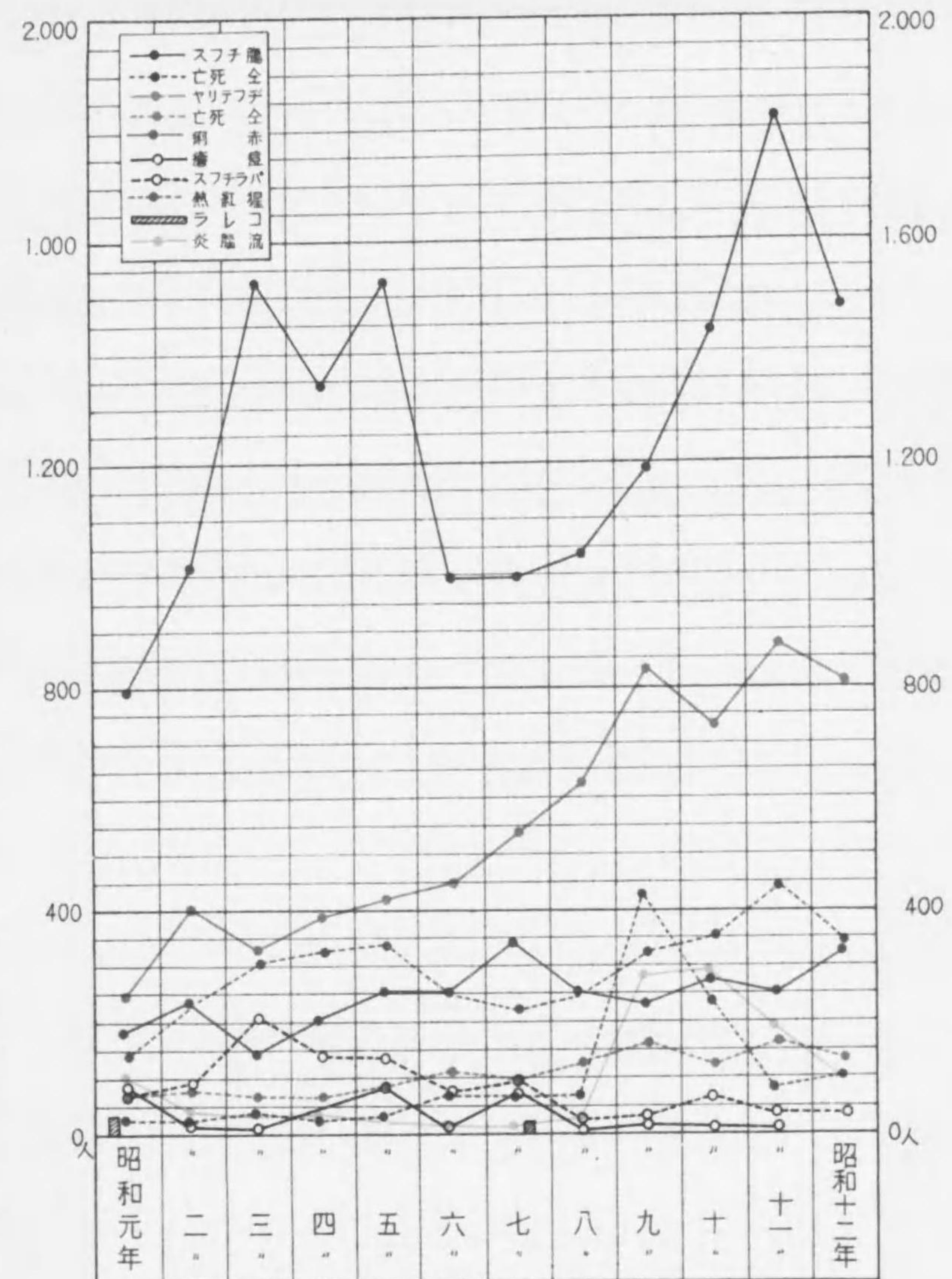

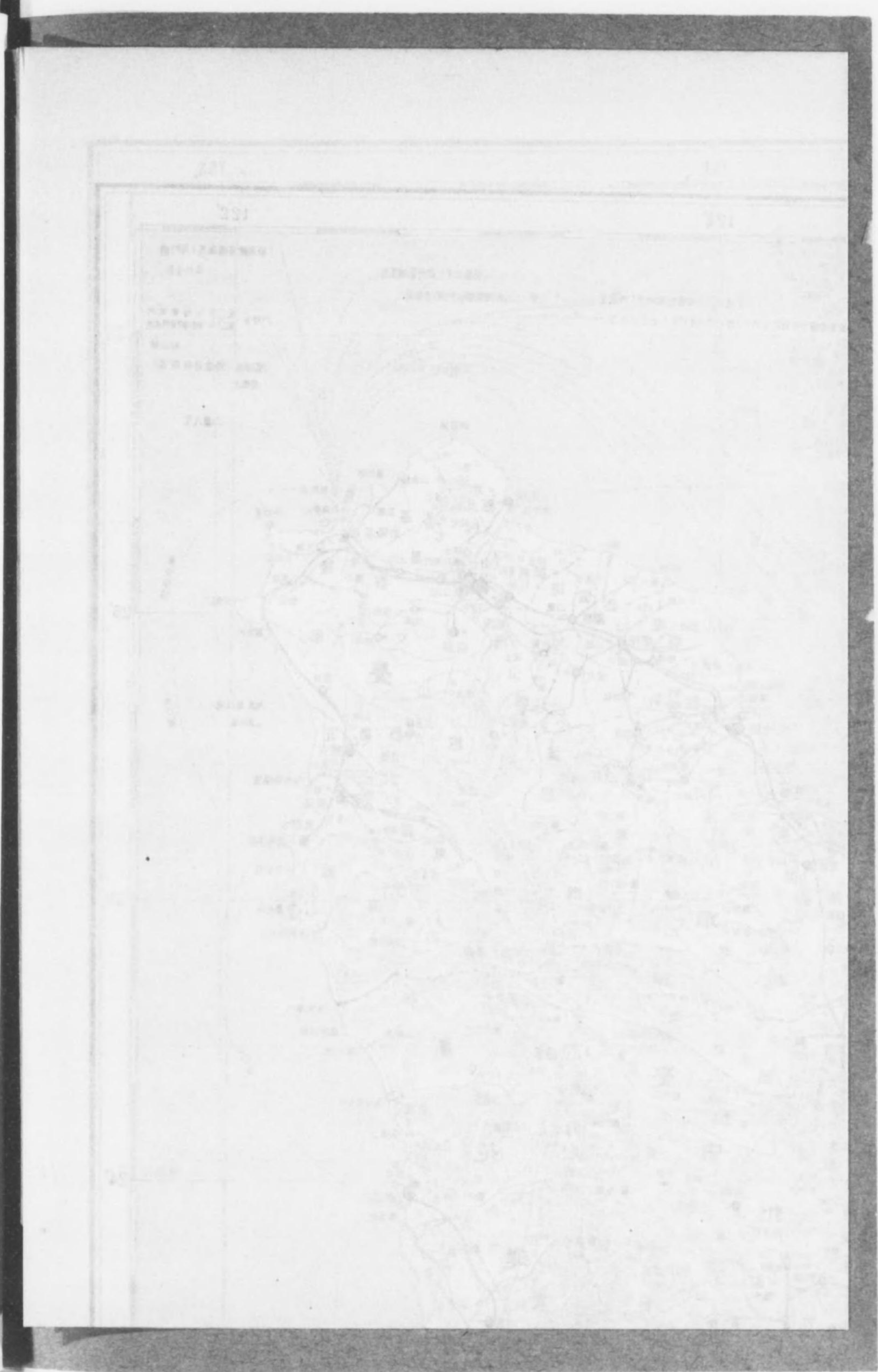
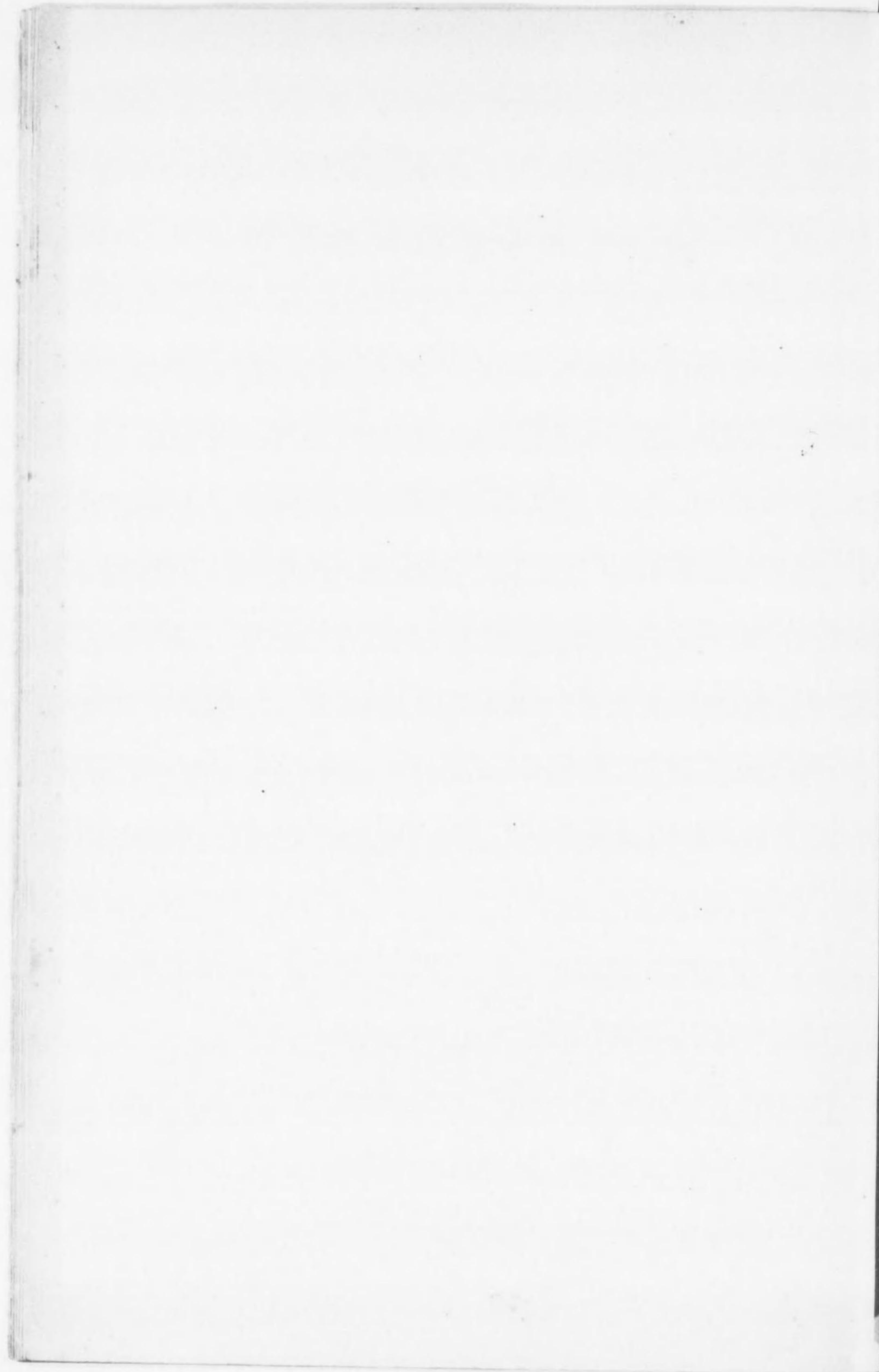

0 1 2 3 4 5 6 7 8 9 10 11 12 13 14 15 16 17 18 19 20 21 22 23 24 25 26 27 28 29 30 31 32 33 34 35 36 37 38 39 40 41 42 43 44 45 46 47 48 49 50 51 52 53 54 55 56 57 58 59 60 61 62 63 64 65 66 67 68 69 70 71 72 73 74 75 76 77 78 79 80 81 82 83 84 85 86 87 88 89 90 91 92 93 94 95 96 97 98 99 100

臺灣警察機關配置圖

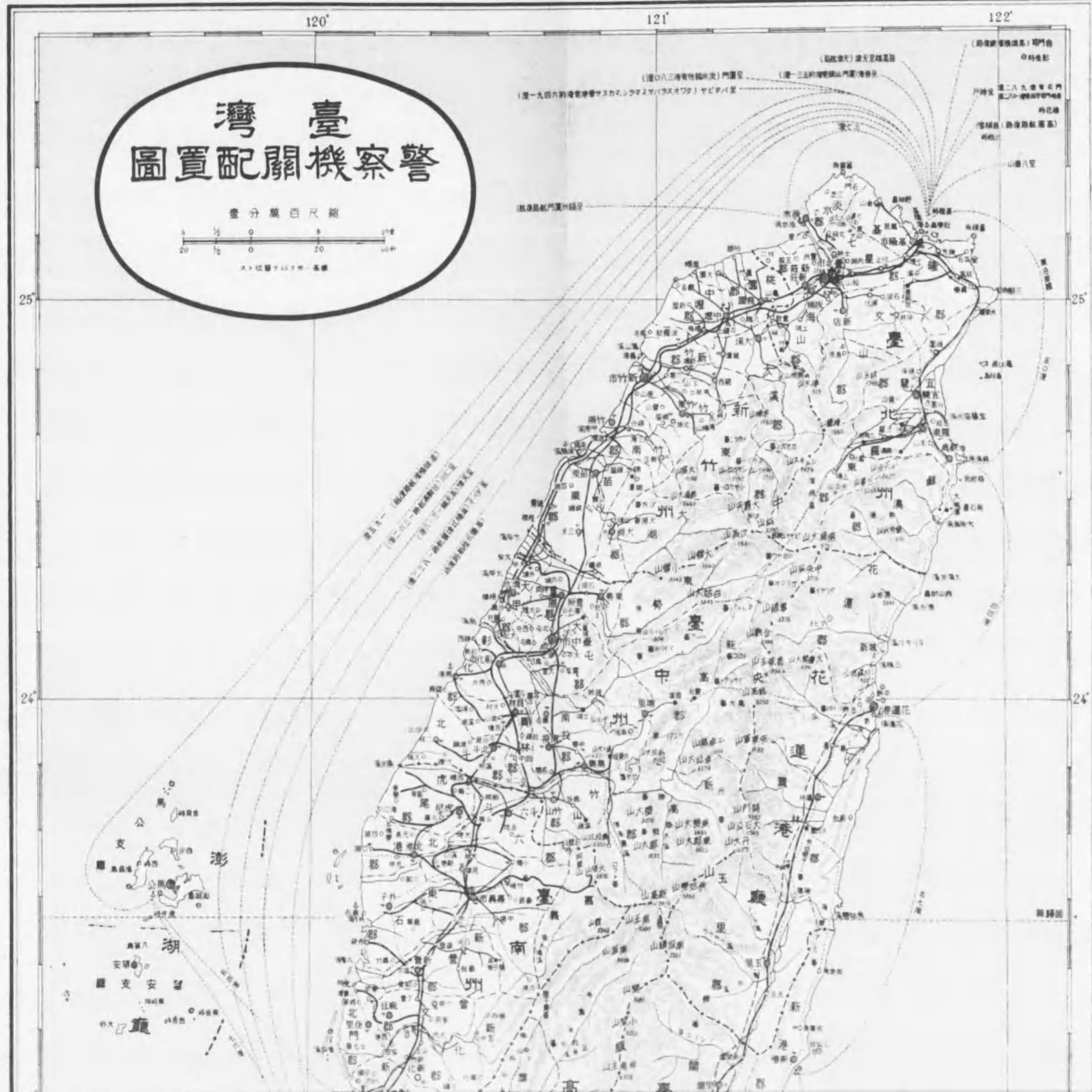

第一編 警 務

第一編 警 務

一 管轄區域、警察機關、配置受持

1. 總督府及州、廳ノ位置面積及人口

區 分	所 在 地	面積	人 口	一方里當人口
總 督 府	臺 北 市 文 武 町	2,331.59	5,607,017	2,405
臺 北 州	臺 北 市 樟 山 町	297.87	1,101,898	3,733
新 竹 州	新 竹 市 表 町	296.30	766,415	2,586
臺 中 州	臺 中 市 幸 町	478.68	1,251,513	2,614
臺 南 州	臺 南 市 幸 町	351.50	1,422,814	4,478
高 雄 州	高 雄 市 前 金	370.98	795,735	2,144
臺 東 廳	臺 東 街	227.91	77,842	341
花 蓮 港 廳	花 蓮 港 街	300.07	124,064	413
澎 湖 廳	馬 公 街	8.22	68,761	8,365

區 分	極 所ノ經 度			極 所ノ緯 度		
	方位	地 名	東 經	方位	地 名	北 緯
總 督 府	極 東	基隆市棉花嶼東端	122.06.25	極 南	恆春郡恆春庄七星岩南端	21.45.25
	極 西	望安支廳望安庄花嶼西端	119.18.13	極 北	基隆市彭佳嶼北端	25.37.53
臺 北 州	極 東	基隆市棉花嶼東端	122.06.25	極 南	臺南郡蕃地大濁水溪河口	24.18.49
	極 西	新莊那林口庄小雨蔭	121.16.44	極 北	基隆市彭佳嶼北端	25.37.53
新 竹 州	極 東	大溪郡蕃地ハポータン山頂	121.28.34	極 南	大湖郡卓蘭庄卓蘭	24.17.10
	極 西	苗栗郡苑裡庄房裏	120.37.17	極 北	桃園郡盧立庄坑子口	25.07.09
臺 中 州	極 東	能高郡蕃地南湖大山東方	121.27.08	極 南	新高郡蕃地尖山頂	23.25.53
	極 西	北斗郡大城庄下壽巖厝	120.15.06	極 北	能高郡蕃地桃山北方	24.26.41
臺 南 州	極 東	嘉義郡蕃地新高山頂	120.57.12	極 南	新豐郡關廟庄龜洞	22.53.05
	極 西	北門郡七股庄十分埕	120.01.36	極 北	虎尾郡崙背庄許厝寮	23.49.56
高 雄 州	極 東	旗山郡蕃地雨雙頭山南方	121.02.54	極 南	恆春郡恆春庄七星岩南端	21.45.25
	極 西	岡山郡湖內庄圍子內	120.10.32	極 北	屏東郡蕃地新高山頂	23.28.04
臺 東 廳	極 東	臺東郡小紅頭嶼東端	121.37.04	極 南	臺東郡小紅頭嶼南端	21.56.24
	極 西	臺東郡南太武山南方	120.44.15	極 北	新港郡長濱庄姑子律	23.26.32
花 蓮 港 廳	極 東	花蓮郡大濁水溪河口	120.44.16	極 南	玉里郡富里庄塔港埔	23.05.26
	極 西	玉里郡雲峯東部	120.58.48	極 北	花蓮郡大濁水南溪右岸	24.22.23
澎 湖 廳	極 東	馬公支廳湖西庄良文港	119.42.54	極 南	望安支廳望安庄大嶼	23.09.40
	極 西	望安支廳望安庄花嶼西端	119.18.15	極 北	馬公支廳白沙庄吉貝	23.25.41

3. 管内ノ戸數人口

州、廳	總數	本 籍			國 籍		前年=比シ増		
		本島籍	內地籍	朝鮮籍	中華民國籍	其他ノ外國籍	實數	千=付	
總 數	戶數	968,519	869,210	* 12 863,900	374	12,450	83	23,404	24.8
	總數	5,603,042	5,261,404	* 34 299,246	1,985	46,196	177	157,179	28.8
	男	2,961,950	2,572,968	* 20 153,142	772	29,949	99	77,386	27.8
	女	2,747,192	2,588,536	* 14 141,104	1,213	16,247	78	79,793	29.9
臺 北 州	戶數	211,755	169,978	* 10 35,515	198	5,997	57	5,033	24.3
	人口	1,101,898	948,657	* 23 129,384	859	22,847	128	31,802	29.7
新 竹 州	戶數	121,035	115,256	* 1 5,313	14	451	...	3,023	25.6
	人口	746,415	747,365	* 1 16,989	104	1,956	...	18,581	24.8
臺 中 州	戶數	202,497	187,844	11,599	41	1,005	5	4,572	23.1
	人口	1,251,513	1,207,033	* 1 28,118	287	4,066	8	32,759	26.9
臺 南 州	戶數	241,102	224,958	14,102	38	1,987	17	4,958	21.0
	人口	1,422,814	1,369,048	47,323	277	7,134	32	37,604	27.1
高 雄 州	戶數	142,521	127,704	* 1 12,668	64	2,081	3	4,089	29.5
	人口	795,735	746,265	* 9 41,773	312	7,268	8	25,048	32.5
臺 東 廳	戶數	13,525	11,479	1,823	4	218	1	748	58.5
	人口	77,842	70,937	6,058	23	823	1	4,205	57.1
花 蓮 港 廳	戶數	24,657	19,435	4,520	13	689	...	943	39.8
	人口	124,064	105,463	16,570	105	1,926	...	7,032	60.1
澎 湖 廳	戶數	11,427	10,556	850	2	19	...	38	3.3
	人口	68,761	65,436	3,031	18	76	...	148	2.2

* 本籍太籍ノ別掲

3. 管内ノ戸數人口

市、郡、支廳	總數	本 籍			國 籍		
		本島籍	內地籍	朝鮮籍	中華民國籍	其他ノ外國籍	
臺 北 州	戶數	211,755	169,978	* 10 35,515	198	5,997	57
臺 北 州	人口	1,101,898	948,657	* 23 129,384	859	22,847	128
臺 北 市	戶數	67,037	40,506	22,870	88	3,585	37
臺 北 市	人口	302,654	202,122	86,685	423	13,352	65
基 隆 市	戶數	20,934	13,127	6,502	93	1,208	4
基 隆 市	人口	92,928	64,448	23,416	331	4,727	6
七 星 郡	戶數	16,874	15,928	837	...	104	3
七 星 郡	人口	102,651	98,756	3,344	3	541	7
淡 水 郡	戶數	9,519	9,039	321	1	97	11
淡 水 郡	人口	52,203	50,660	1,038	9	455	41
基 隆 郡	戶數	23,532	21,639	1,319	1	581	2
基 隆 郡	人口	124,611	119,194	3,392	16	2,000	9
宜 蘭 郡	戶數	18,465	17,373	947	3	142	...
宜 蘭 郡	人口	102,896	99,257	3,075	16	548	...
羅 東 郡	戶數	14,162	12,697	* 10 1,332	2	121	...
羅 東 郡	人口	78,522	74,119	* 23 3,929	23	428	...
蘇 澳 郡	戶數	4,079	3,458	592	9	20	...
蘇 澳 郡	人口	21,318	19,228	2,003	20	63	...
文 山 郡	戶數	10,422	10,127	269	2	24	...
文 山 郡	人口	60,499	59,586	791	12	110	...
海 山 郡	戶數	16,207	15,808	343	...	56	...
海 山 郡	人口	99,359	97,848	1,203	...	303	...
新 莊 郡	戶數	10,474	10,236	181	1	56	...
新 莊 郡	人口	64,257	63,439	506	6	305	...
新 竹 州	戶數	121,035	115,256	* 1 5,313	14	451	...
新 竹 州	人口	766,115	747,365	* 1 16,989	104	1,956	...
新 竹 市	戶數	11,234	9,075	1,990	8	141	...
新 竹 市	人口	56,376	48,318	7,266	41	551	...
新 竹 郡	戶數	17,510	17,236	233	1	40	...
新 竹 郡	人口	118,735	117,907	652	1	175	...
中 壠 郡	戶數	16,389	16,025	* 1 338	1	24	...
中 壠 郡	人口	111,807	110,615	* 1 1,009	14	168	...
桃 園 郡	戶數	14,754	14,325	375	2	53	...
桃 園 郡	人口	91,734	90,333	1,144	14	183	...
大 溪 郡	戶數	9,395	9,059	316	...	10	...
大 溪 郡	人口	57,408	56,449	893	1	65	...
竹 東 郡	戶數	12,702	12,018	625	14	28	...
竹 東 郡	人口	75,511	73,825	1,547	1	125	...
竹 南 郡	戶數	14,375	13,876	460	1	38	...
竹 南 郡	人口	94,030	92,405	1,533	5	137	...
苗 栗 郡	戶數	19,217	18,395	707	1	117	...
苗 栗 郡	人口	127,630	126,951	2,165	14	503	...
大 湖 郡	戶數	5,457	5,187	267	...	3	...
大 湖 郡	人口	31,134	30,315	782	...	37	...
臺 中 州	戶數	202,497	187,844	11,599	41	1,005	5
臺 中 州	人口	1,251,513	1,207,033	* 1 38,118	287	4,066	8
臺 中 市	戶數	16,822	11,780	4,722	21	271	1
臺 中 市	人口	76,730	58,755	16,903	97	1,034	2

3. 管理ノ戸數人口.....續

市、郡、支 廳	總 數	本 籍			國 籍	
		本島籍	內地籍	朝鮮籍	中華民國籍	其他ノ外國籍
彰化市 {戶人} 數口	10,556	9,392	1,026	7	127	2
彰化市 {戶人} 數口	56,007	52,187	3,235	42	540	3
大屯郡 {戶人} 數口	16,362	15,961	375	...	26	...
大屯郡 {戶人} 數口	103,906	101,729	1,018	...	127	...
豐原郡 {戶人} 數口	14,713	13,963	670	3	77	...
豐原郡 {戶人} 數口	96,379	93,952	2,107	22	292	...
東勢郡 {戶人} 數口	7,668	7,116	536	1	15	...
東勢郡 {戶人} 數口	44,529	43,177	1,300	7	45	...
大甲郡 {戶人} 數口	23,168	22,522	563	2	81	...
大甲郡 {戶人} 數口	151,901	149,833	1,685	30	352	...
彰化郡 {戶人} 數口	25,125	24,703	373	...	49	...
彰化郡 {戶人} 數口	155,910	154,515	1,174	...	221	...
員林郡 {戶人} 數口	27,147	26,250	737	3	152	2
員林郡 {戶人} 數口	186,157	183,070	2,443	28	613	3
北斗郡 {戶人} 數口	21,354	20,485	819	1	49	...
北斗郡 {戶人} 數口	148,933	145,697	2,978	15	243	...
南投郡 {戶人} 數口	15,785	15,271	464	3	47	...
南投郡 {戶人} 數口	96,551	94,568	1,478	25	180	...
新高郡 {戶人} 數口	6,917	6,319	562	...	36	...
新高郡 {戶人} 數口	38,903	37,142	1,597	8	156	...
鹿港郡 {戶人} 數口	9,476	8,900	537	...	37	...
鹿港郡 {戶人} 數口	52,301	50,491	1,628	6	179	...
竹山郡 {戶人} 數口	7,404	7,179	201	...	21	...
竹山郡 {戶人} 數口	43,252	42,604	554	5	89	...
臺南州 {戶人} 數口	241,102	224,953	14,102	38	1,987	17
臺南州 {戶人} 數口	1,422,814	1,363,048	47,323	277	7,134	32
臺南市 {戶人} 數口	25,737	20,175	4,580	9	961	14
臺南市 {戶人} 數口	120,252	103,319	16,546	74	3,370	23
嘉義市 {戶人} 數口	16,518	13,218	2,826	19	453	2
嘉義市 {戶人} 數口	80,252	68,312	10,261	67	1,605	7
新豐郡 {戶人} 數口	16,789	16,441	341	...	7	...
新豐郡 {戶人} 數口	104,796	103,671	1,070	...	35	...
新化郡 {戶人} 數口	16,320	15,760	520	1	39	...
新化郡 {戶人} 數口	95,576	93,909	1,506	10	151	...
曾文郡 {戶人} 數口	12,841	12,401	413	1	26	...
曾文郡 {戶人} 數口	79,033	77,611	1,323	16	133	...
北門郡 {戶人} 數口	20,872	20,472	390	1	9	...
北門郡 {戶人} 數口	132,532	131,749	1,124	14	47	...
新營郡 {戶人} 數口	21,037	19,806	1,157	3	123	...
新營郡 {戶人} 數口	119,677	115,766	3,488	19	401	...
嘉義郡 {戶人} 數口	28,234	27,264	927	...	43	...
嘉義郡 {戶人} 數口	162,017	158,998	2,859	2	158	...
斗六郡 {戶人} 數口	18,341	17,637	619	1	81	1
斗六郡 {戶人} 數口	111,967	107,721	1,890	20	334	2
虎尾郡 {戶人} 數口	22,527	21,161	1,213	2	153	...
虎尾郡 {戶人} 數口	150,892	146,558	3,762	40	532	...
北港郡 {戶人} 數口	17,018	16,397	557	1	63	...
北港郡 {戶人} 數口	110,985	108,977	1,707	16	226	...

3. 管内ノ戸數人口.....終

市、郡、支 廳	總 數	本 籍			國 籍	
		本島籍	內地籍	朝鮮籍	中華民國籍	其他ノ外國籍
東石郡 {戶人} 數口	24,812	24,224	559	...	29	...
東石郡 {戶人} 數口	154,755	152,837	1,768	1	149	...
高雄州 {戶人} 數口	142,521	127,704	12,663	64	2,031	3
高雄州 {戶人} 數口	795,735	746,265	38,129	312	7,363	8
高雄市 {戶人} 數口	22,566	14,518	7,261	44	741	2
高雄市 {戶人} 數口	101,173	74,284	24,713	165	1,999	12
屏東市 {戶人} 數口	10,136	7,737	2,198	13	396	...
屏東市 {戶人} 數口	48,190	40,558	6,347	80	1,196	...
岡山郡 {戶人} 數口	25,051	24,427	514	1	119	...
岡山郡 {戶人} 數口	152,481	150,435	1,499	4	543	...
鳳山郡 {戶人} 數口	19,219	18,328	659	2	230	...
鳳山郡 {戶人} 數口	103,603	105,603	2,116	16	865	...
旗山郡 {戶人} 數口	14,627	13,821	678	2	126	...
旗山郡 {戶人} 數口	83,438	80,876	2,005	16	521	...
屏東郡 {戶人} 數口	11,698	11,146	479	...	73	...
屏東郡 {戶人} 數口	69,797	67,700	1,810	1	286	...
潮州郡 {戶人} 數口	18,946	18,705	472	1	167	1
潮州郡 {戶人} 數口	105,568	103,444	1,381	17	725	1
東港郡 {戶人} 數口	14,906	14,437	328	1	140	...
東港郡 {戶人} 數口	95,031	93,258	1,034	12	727	...
恆春郡 {戶人} 數口	5,362	4,982	279	...	100	...
恆春郡 {戶人} 數口	31,452	30,076	872	1	488	...
臺東廳 {戶人} 數口	13,525	11,479	1,823	4	218	1
臺東廳 {戶人} 數口	77,842	70,937	6,058	23	823	1
臺東郡 {戶人} 數口	8,181	6,865	1,146	4	165	1
臺東郡 {戶人} 數口	40,999	36,473	3,873	21	631	1
關山郡 {戶人} 數口	2,927	2,502	405	...	22	...
關山郡 {戶人} 數口	17,638	16,103	1,145	...	85	...
新港郡 {戶人} 數口	2,415	2,112	272	...	31	...
新港郡 {戶人} 數口	19,205	18,356	740	2	107	...
花蓮港廳 {戶人} 數口	24,657	19,435	4,520	13	637	...
花蓮港廳 {戶人} 數口	124,064	105,463	16,570	105	1,926	...
花蓮郡 {戶人} 數口	12,827	9,125	3,261	11	430	...
花蓮郡 {戶人} 數口	56,978	43,653	12,156	92	1,077	...
鳳林郡 {戶人} 數口	6,910	5,979	742	1	183	...
鳳林郡 {戶人} 數口	38,647	35,282	2,767	4	598	...
玉里郡 {戶人} 數口	4,920	4,331	517	1	71	...
玉里郡 {戶人} 數口	28,439	26,528	1,651	9	251	...
澎湖廳 {戶人} 數口	11,427	10,556	850	2	19	...
澎湖廳 {戶人} 數口	68,761	65,636	3,031	18	76	...
馬公支廳 {戶人} 數口	9,531	8,683	827	2	19	...
馬公支廳 {戶人} 數口	56,628	53,555	2,982	18	73	...
保安支廳 {戶人} 數口	1,876	1,873	23
保安支廳 {戶人} 數口	12,140	12,038	49	...	3	...

× 小標太ノ別掲

4. 警 察 機 關 ノ 組

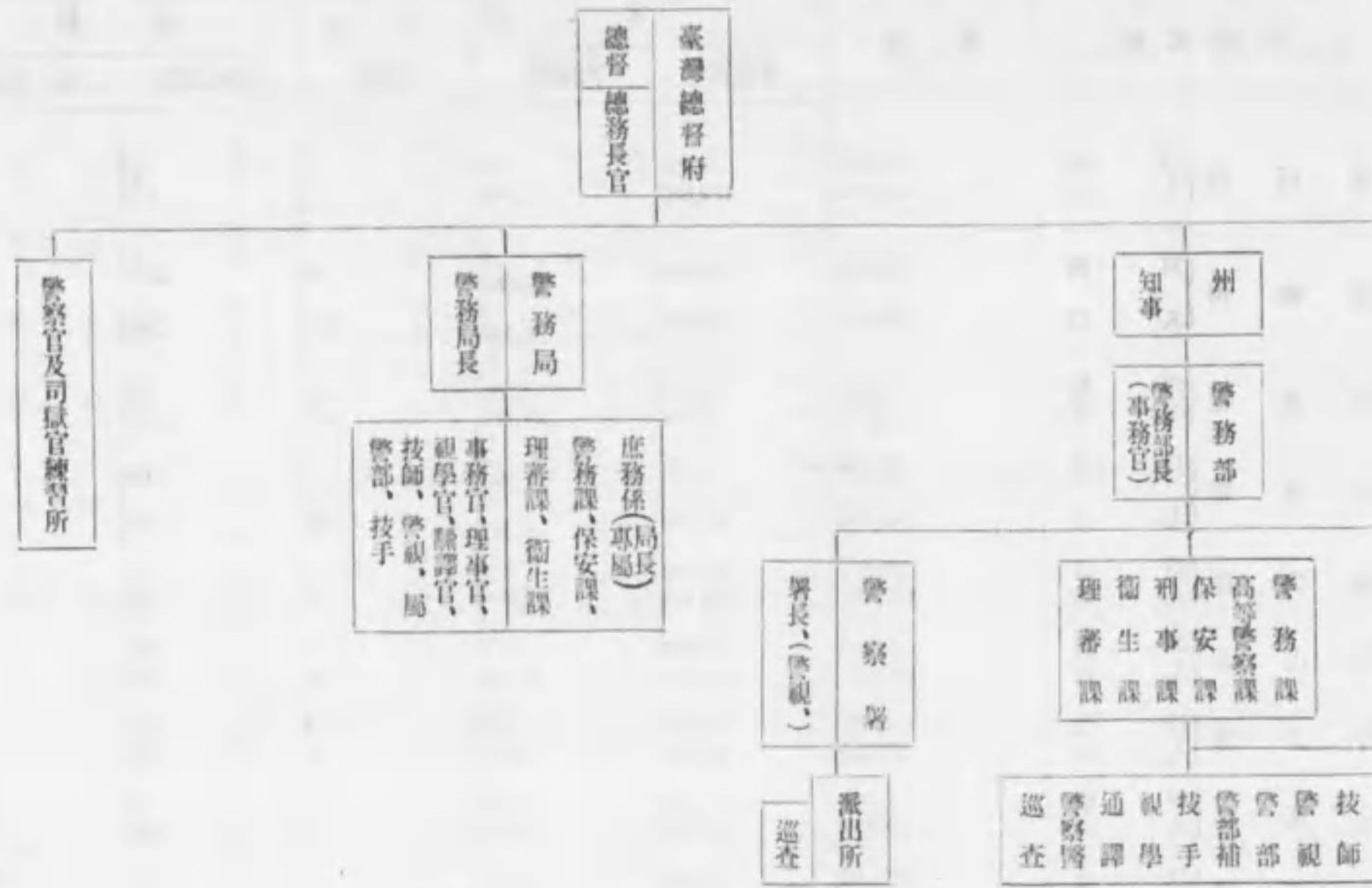

警 務 局		州	
課 (係)	分 掌 事 務	課	分 掌 事 務
庶務係	局内庶務=關スル事項	警務課	警察區制=關スル事項、警 項、巡查以下ノ進退賞罰其 =關スル事項、巡查ノ給助 項、兵器彈藥=關スル事項、
警務課	警察區制=關スル事項、警察職員ノ配置及服務=關スル事項、巡查以下ノ給助=關スル事項、警察共濟組合=關スル事項、警察專用電話=關スル事項、保甲=關スル事項、戸口=關スル事項、團體ノ費用徴收及寄附金募集=關スル事項、犯罪即決=關スル事項、受刑者被告人被疑者及留置人ノ護送=關スル事項、司法警察=關スル事項、鑑識=關スル事項、其他他課ノ主管ニ屬セサル警察=關スル事項	高等警察課	集會結社新報雜誌其他出版 スル事項、勞働問題=關ス ル事項、外國人取締=關スル
保安課	思想運動政治運動及社會運動ノ取締、新聞紙其他出版物=關スル事項、活動寫眞フィルムノ檢閲=關スル事項、御紋章御背像勳章褒章記章=關スル事項、外國人ノ取締=關スル事項、臺灣保安規則ノ施行=關スル事項	保安課	行政警察=關スル事項、保 外旅行券=關スル事項、團 項
理審課	畜人畜地=關スル事項、畜地内取締=關スル事項、畜地衛生=關スル 事項、兵器彈藥=關スル事項	刑事課	司法警察=關スル事項、犯 被疑者及留置人ノ護送=關
衛生課	傳染病及地方病=關スル事項、保健衛生=關スル事項、游泳池檢度=關 スル事項、上水及下水及市區他課ノ衛生計畫=關スル事項、醫師藥劑 =關スル事項、官公立醫院=關スル事項、阿片及其代用品取締=關ス ル事項、濟生會其他施業=關スル事項	衛生課	傳染病及地方病ノ豫防檢 乳肉衛生=關スル事項、病 =關スル事項、阿片及其代 用
		理審課	畜人畜地=關スル事項、畜 地取締=關スル事項、畜地 衛生=關スル事項、粗製煉 鋼油ノ製

織 及 事 務 分 掌

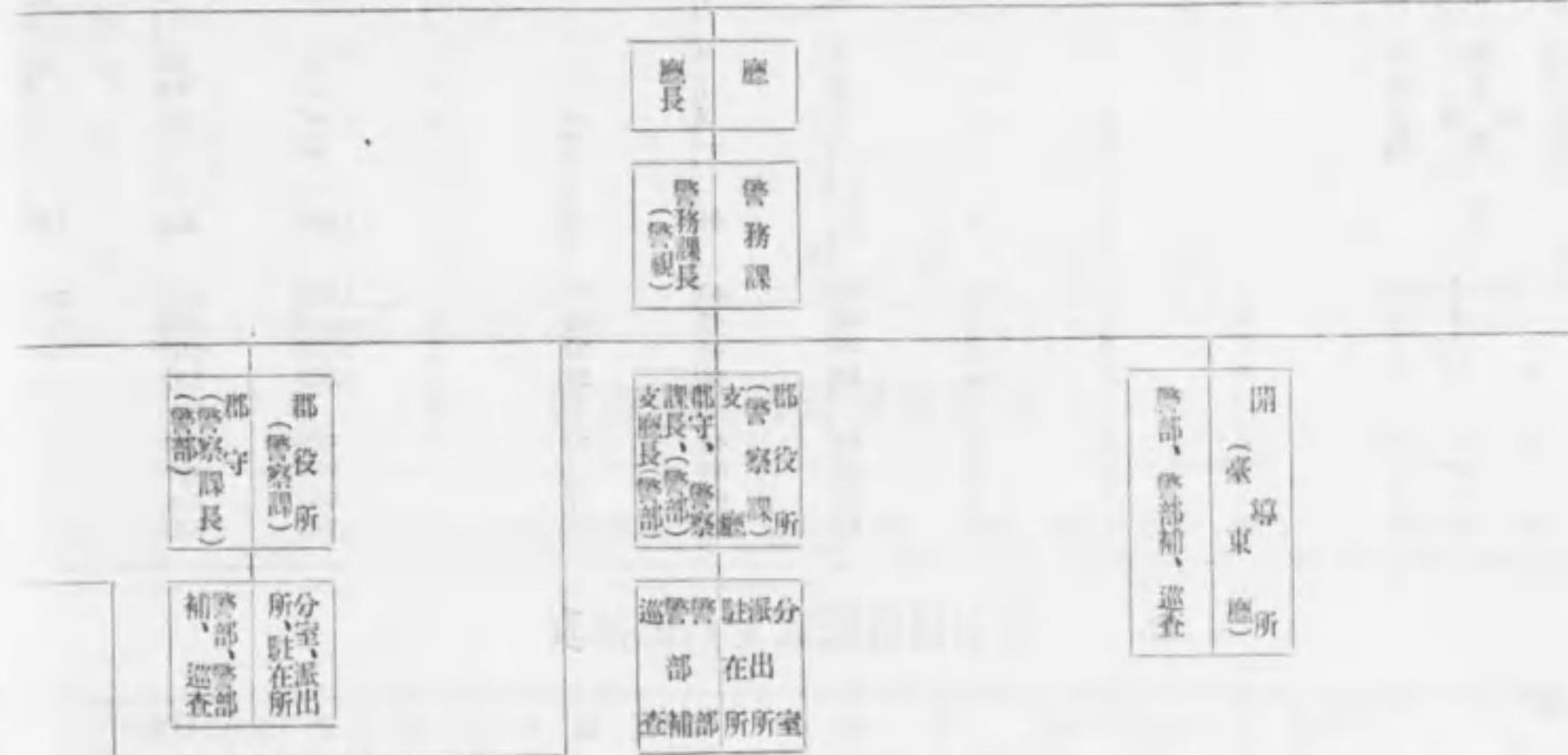

(警務部)		廳 (警務課)	
掌 事 務	係	分 掌 事 務	係
警察職員ノ配置規律服務及救養=關スル事 他身分=關スル事項、臺灣警察共濟組合 =關スル事項、警察專用電話=關スル事 其他他課ノ主管ニ屬セサル事項	警務係	警察區制=關スル事項、臺灣警察共濟組合=關スル事項、警察職員ノ 配置規律服務及救養=關スル事項、巡查以下ノ進退賞罰=關スル事項、 巡查ノ給助=關スル事項、警察電話=關スル事項、兵器彈藥=關スル 事項	
物=關スル事項、臺灣保安規則執行=關 ル事項、危險思想其他機密取締=關スル 事項、其他高等警察=關スル事項	保安係	行政及司法警察=關スル事項、犯罪即決=關スル事項、受刑者被告人 被疑者及留置人ノ護送=關スル事項、保甲=關スル事項、戸口=關ス ル事項、免因保護=關スル事項、海外旅行券=關スル事項、團體ノ費 用徴收及寄附金募集=關スル事項	
甲=關スル事項、戸口=關スル事項、海 陸ノ費用徴收及寄附金募集=關スル事 項	衛生係	傳染病地方病ノ豫防檢度、上水下水其他保健衛生=關スル事項、乳肉 衛生=關スル事項、病院公醫其他醫師=關スル事項、賣藥藥劑=關ス ル事項、阿片及其代用品ノ取締=關スル事項、狂犬病豫防=關スル事 項	
罪即決=關スル事項、受刑者刑事被告人 スル事項、免因保護=關スル事項	理審係 (澎湖ヲ 除ク)	畜人畜地=關スル事項、畜地取締=關スル事項、畜地衛生=關スル事 項、粗製煉鋼油ノ製造取締=關スル事項	
疫、上水下水其他保健衛生=關スル事項、 院公醫其他醫師=關スル事項、賣藥藥劑 用品=關スル事項、狂犬病豫防=關スル 事項		畜人畜地=關スル事項、畜 地取締=關スル事項、畜地 衛生=關スル事項、粗製煉 鋼油ノ製	
地取締=關スル事項、畜地衛生=關スル 造取締=關スル事項		高等警察=關スル事項ハ課長ニ專屬セシム	

11. 地方警察官吏及警手配置定員並機關面積及戶口總表

Table with columns for 警視, 警部, 警部補, 巡査 (部長, 甲種, 乙種, 計), 警手, 合計, 分室, 派出所, 面積 (方里), 戶數, 人口. Rows include 臺北州, 新竹州, 臺中州, 臺南州, 高雄州, 臺東廳, 花蓮港廳, 澎湖廳, 計.

12. 地方警察官吏及警手配置定員並機關及戶口 (臺北州)

Table with columns for 官署, 警視, 警部, 警部補, 巡査 (部長, 甲種, 乙種, 計), 警手, 合計, 機關數 (分室, 派出所), 戶數, 人口. Rows include 警務部, 臺北南警察署, 臺北北警察署, 基隆警察署, 基隆水上警察署, 七星郡, 淡水郡, 基隆郡, 宜蘭郡, 羅東郡, 蘇澳郡, 文山郡, 海山郡, 新莊郡, 計.

備考 ×印ハ蕃地關係ノ別記ナリ

12. 地方警察官吏及警手配置定員並機關及戶口 (臺北州)

Table with columns for 區分, 警視, 警部, 警部補, 巡査 (部長, 甲種, 乙種, 計), 警手, 合計, 戶數 (內地人, 朝鮮人, 本島人, 高砂族, 外國人), 合計, 人口 (內地人, 朝鮮人, 本島人, 高砂族, 外國人), 合計. Rows include 警務部, 臺北南警察署, 臺北北警察署, 計.

12. 地方警察官吏及警手配置定員並機關及戶口.....續

區 分	配置定員					戶 數					人 口																																																																																																																																																																																																																																																																																																																																																																																																																																																																																																																																																																																																																																																																																																																																																																																																																																	
	警視	警部	警長	警甲	警乙	合計	內地人	朝鮮人	本島人	高砂族	外國人	合計	內地人	朝鮮人	本島人	高砂族	外國人	合計																																																																																																																																																																																																																																																																																																																																																																																																																																																																																																																																																																																																																																																																																																																																																																																																																										
基隆警察署																			署 內 勤	1	4	5	5	18	3	26	...	36	署 外 勤	1	1	7	43	8	58	...	59	第一監視區																			直轄派出所				4	...	4	947	1	59	2	1,009	3,520	3	376	1	14	3,914		山寮町				3	1	4	1,193	1	1,177	5	2,419	4,541	16	6,026	20	130	10,733		龍川町				3	1	4	205	...	1,710	2	64	1,981	730	...	8,287	12	219	9,248		日新町				4	1	5	1,401	7	545	...	87	2,040	4,968	26	2,751	...	492	8,237		偵察町				3	1	4	765	17	424	1	24	1,231	2,856	60	1,802	4	63	4,785		社寮町				1	1	2	411	65	253	26	15	770	1,472	219	1,510	100	83	3,384		八斗子				1	1	2	27	...	380	3	3	413	55	...	2,033	9	10	2,157		深澳坑				1	1	2	2	...	232	...	3	237	13	...	1,068	...	6	1,097		第二監視區																			元町派出所				5	2	7	264	1	2,492	...	447	3,204	928	5	11,918	...	1,777	14,628		明治町				3	1	4	592	1	918	...	111	1,622	2,054	2	4,458	...	284	6,798		旭町				3	1	4	76	...	1,312	1	239	1,628	251	...	6,034	1	1,013	7,299		西町				5	2	7	286	...	2,805	...	154	3,245	855	...	13,568	...	575	14,998		仙洞町				1	1	2	317	...	415	1	13	746	1,133	...	2,558	6	45	3,742		大武崙				1	1	2	9	...	357	3	7	376	24	...	1,823	12	22	1,881		計	1	5	5	12	99	23	134	...	145	6,495	93	13,079	42	1,212	20,921	23,400	331	64,262	165	4,733	92,891	基隆水上警察署																						署 內 勤	1	1	2	...	4	1	5	...	9	署 外 勤	1	1	5	35	3	43	...	44	計	1	2	2	5	39	4	48	...	53	7	6	13	16	...	21	37	七 星 郡																						課 內 勤	2	2	3	6	2	11	...	15	課 外 勤	1	18	3	22	...	22	計	2	2	5	39	4	48	...	53	7	6	13	16	...	21	37	士林分室																						士監視	1	4	2	7	...	7	38	...	1,419	...	15	1,703	139	...	8,076	...	47	8,282	林區	2	1	3	...	3	7	1,168	...	1,175	21	...	8,354	...	12	8,387	...	12	8,387	草山	1	1	2	...	2	11	694	...	707	39	1	4,271	5	4	4,330	...	4	4,330	北投	1	4	1	6	...	6	217	...	1,373	2	21	1,613	923	2	8,178	6	81	9,190	雙溪	1	1	2	...	2	4	516	...	520	20	...	3,585	...	2	3,607	...	2	3,607	松山	1	1	2	...	2	11	645	13	670	57	...	3,973	39	7	4,075	...	7	4,075	金山	1	1	1	...	1	4	148	...	152	24	...	785	807	807	南港	1	4	1	6	...	6	217	...	1,373	2	21	1,613	923	2	8,178	6	81	9,190	汐止	1	1	2	...	2	4	516	...	520	20	...	3,585	...	2	3,607	...	2	3,607	計	4	3	10	72	26	108	...	115	839	15,905	23	107,168	74	3,344	3	98,671	85	548	102,651
署 內 勤	1	4	5	5	18	3	26	...	36	署 外 勤	1	1	7	43	8	58	...	59	第一監視區																			直轄派出所				4	...	4	947	1	59	2	1,009	3,520	3	376	1	14	3,914		山寮町				3	1	4	1,193	1	1,177	5	2,419	4,541	16	6,026	20	130	10,733		龍川町				3	1	4	205	...	1,710	2	64	1,981	730	...	8,287	12	219	9,248		日新町				4	1	5	1,401	7	545	...	87	2,040	4,968	26	2,751	...	492	8,237		偵察町				3	1	4	765	17	424	1	24	1,231	2,856	60	1,802	4	63	4,785		社寮町				1	1	2	411	65	253	26	15	770	1,472	219	1,510	100	83	3,384		八斗子				1	1	2	27	...	380	3	3	413	55	...	2,033	9	10	2,157		深澳坑				1	1	2	2	...	232	...	3	237	13	...	1,068	...	6	1,097		第二監視區																			元町派出所				5	2	7	264	1	2,492	...	447	3,204	928	5	11,918	...	1,777	14,628		明治町				3	1	4	592	1	918	...	111	1,622	2,054	2	4,458	...	284	6,798		旭町				3	1	4	76	...	1,312	1	239	1,628	251	...	6,034	1	1,013	7,299		西町				5	2	7	286	...	2,805	...	154	3,245	855	...	13,568	...	575	14,998		仙洞町				1	1	2	317	...	415	1	13	746	1,133	...	2,558	6	45	3,742		大武崙				1	1	2	9	...	357	3	7	376	24	...	1,823	12	22	1,881		計	1	5	5	12	99	23	134	...	145	6,495	93	13,079	42	1,212	20,921	23,400	331	64,262	165	4,733	92,891	基隆水上警察署																						署 內 勤	1	1	2	...	4	1	5	...	9	署 外 勤	1	1	5	35	3	43	...	44	計	1	2	2	5	39	4	48	...	53	7	6	13	16	...	21	37	七 星 郡																						課 內 勤	2	2	3	6	2	11	...	15	課 外 勤	1	18	3	22	...	22	計	2	2	5	39	4	48	...	53	7	6	13	16	...	21	37	士林分室																						士監視	1	4	2	7	...	7	38	...	1,419	...	15	1,703	139	...	8,076	...	47	8,282	林區	2	1	3	...	3	7	1,168	...	1,175	21	...	8,354	...	12	8,387	...	12	8,387	草山	1	1	2	...	2	11	694	...	707	39	1	4,271	5	4	4,330	...	4	4,330	北投	1	4	1	6	...	6	217	...	1,373	2	21	1,613	923	2	8,178	6	81	9,190	雙溪	1	1	2	...	2	4	516	...	520	20	...	3,585	...	2	3,607	...	2	3,607	松山	1	1	2	...	2	11	645	13	670	57	...	3,973	39	7	4,075	...	7	4,075	金山	1	1	1	...	1	4	148	...	152	24	...	785	807	807	南港	1	4	1	6	...	6	217	...	1,373	2	21	1,613	923	2	8,178	6	81	9,190	汐止	1	1	2	...	2	4	516	...	520	20	...	3,585	...	2	3,607	...	2	3,607	計	4	3	10	72	26	108	...	115	839	15,905	23	107,168	74	3,344	3	98,671	85	548	102,651																			
署 外 勤	1	1	7	43	8	58	...	59	第一監視區																			直轄派出所				4	...	4	947	1	59	2	1,009	3,520	3	376	1	14	3,914		山寮町				3	1	4	1,193	1	1,177	5	2,419	4,541	16	6,026	20	130	10,733		龍川町				3	1	4	205	...	1,710	2	64	1,981	730	...	8,287	12	219	9,248		日新町				4	1	5	1,401	7	545	...	87	2,040	4,968	26	2,751	...	492	8,237		偵察町				3	1	4	765	17	424	1	24	1,231	2,856	60	1,802	4	63	4,785		社寮町				1	1	2	411	65	253	26	15	770	1,472	219	1,510	100	83	3,384		八斗子				1	1	2	27	...	380	3	3	413	55	...	2,033	9	10	2,157		深澳坑				1	1	2	2	...	232	...	3	237	13	...	1,068	...	6	1,097		第二監視區																			元町派出所				5	2	7	264	1	2,492	...	447	3,204	928	5	11,918	...	1,777	14,628		明治町				3	1	4	592	1	918	...	111	1,622	2,054	2	4,458	...	284	6,798		旭町				3	1	4	76	...	1,312	1	239	1,628	251	...	6,034	1	1,013	7,299		西町				5	2	7	286	...	2,805	...	154	3,245	855	...	13,568	...	575	14,998		仙洞町				1	1	2	317	...	415	1	13	746	1,133	...	2,558	6	45	3,742		大武崙				1	1	2	9	...	357	3	7	376	24	...	1,823	12	22	1,881		計	1	5	5	12	99	23	134	...	145	6,495	93	13,079	42	1,212	20,921	23,400	331	64,262	165	4,733	92,891	基隆水上警察署																						署 內 勤	1	1	2	...	4	1	5	...	9	署 外 勤	1	1	5	35	3	43	...	44	計	1	2	2	5	39	4	48	...	53	7	6	13	16	...	21	37	七 星 郡																						課 內 勤	2	2	3	6	2	11	...	15	課 外 勤	1	18	3	22	...	22	計	2	2	5	39	4	48	...	53	7	6	13	16	...	21	37	士林分室																						士監視	1	4	2	7	...	7	38	...	1,419	...	15	1,703	139	...	8,076	...	47	8,282	林區	2	1	3	...	3	7	1,168	...	1,175	21	...	8,354	...	12	8,387	...	12	8,387	草山	1	1	2	...	2	11	694	...	707	39	1	4,271	5	4	4,330	...	4	4,330	北投	1	4	1	6	...	6	217	...	1,373	2	21	1,613	923	2	8,178	6	81	9,190	雙溪	1	1	2	...	2	4	516	...	520	20	...	3,585	...	2	3,607	...	2	3,607	松山	1	1	2	...	2	11	645	13	670	57	...	3,973	39	7	4,075	...	7	4,075	金山	1	1	1	...	1	4	148	...	152	24	...	785	807	807	南港	1	4	1	6	...	6	217	...	1,373	2	21	1,613	923	2	8,178	6	81	9,190	汐止	1	1	2	...	2	4	516	...	520	20	...	3,585	...	2	3,607	...	2	3,607	計	4	3	10	72	26	108	...	115	839	15,905	23	107,168	74	3,344	3	98,671	85	548	102,651																																						
第一監視區																			直轄派出所				4	...	4	947	1	59	2	1,009	3,520	3	376	1	14	3,914		山寮町				3	1	4	1,193	1	1,177	5	2,419	4,541	16	6,026	20	130	10,733		龍川町				3	1	4	205	...	1,710	2	64	1,981	730	...	8,287	12	219	9,248		日新町				4	1	5	1,401	7	545	...	87	2,040	4,968	26	2,751	...	492	8,237		偵察町				3	1	4	765	17	424	1	24	1,231	2,856	60	1,802	4	63	4,785		社寮町				1	1	2	411	65	253	26	15	770	1,472	219	1,510	100	83	3,384		八斗子				1	1	2	27	...	380	3	3	413	55	...	2,033	9	10	2,157		深澳坑				1	1	2	2	...	232	...	3	237	13	...	1,068	...	6	1,097		第二監視區																			元町派出所				5	2	7	264	1	2,492	...	447	3,204	928	5	11,918	...	1,777	14,628		明治町				3	1	4	592	1	918	...	111	1,622	2,054	2	4,458	...	284	6,798		旭町				3	1	4	76	...	1,312	1	239	1,628	251	...	6,034	1	1,013	7,299		西町				5	2	7	286	...	2,805	...	154	3,245	855	...	13,568	...	575	14,998		仙洞町				1	1	2	317	...	415	1	13	746	1,133	...	2,558	6	45	3,742		大武崙				1	1	2	9	...	357	3	7	376	24	...	1,823	12	22	1,881		計	1	5	5	12	99	23	134	...	145	6,495	93	13,079	42	1,212	20,921	23,400	331	64,262	165	4,733	92,891	基隆水上警察署																						署 內 勤	1	1	2	...	4	1	5	...	9	署 外 勤	1	1	5	35	3	43	...	44	計	1	2	2	5	39	4	48	...	53	7	6	13	16	...	21	37	七 星 郡																						課 內 勤	2	2	3	6	2	11	...	15	課 外 勤	1	18	3	22	...	22	計	2	2	5	39	4	48	...	53	7	6	13	16	...	21	37	士林分室																						士監視	1	4	2	7	...	7	38	...	1,419	...	15	1,703	139	...	8,076	...	47	8,282	林區	2	1	3	...	3	7	1,168	...	1,175	21	...	8,354	...	12	8,387	...	12	8,387	草山	1	1	2	...	2	11	694	...	707	39	1	4,271	5	4	4,330	...	4	4,330	北投	1	4	1	6	...	6	217	...	1,373	2	21	1,613	923	2	8,178	6	81	9,190	雙溪	1	1	2	...	2	4	516	...	520	20	...	3,585	...	2	3,607	...	2	3,607	松山	1	1	2	...	2	11	645	13	670	57	...	3,973	39	7	4,075	...	7	4,075	金山	1	1	1	...	1	4	148	...	152	24	...	785	807	807	南港	1	4	1	6	...	6	217	...	1,373	2	21	1,613	923	2	8,178	6	81	9,190	汐止	1	1	2	...	2	4	516	...	520	20	...	3,585	...	2	3,607	...	2	3,607	計	4	3	10	72	26	108	...	115	839	15,905	23	107,168	74	3,344	3	98,671	85	548	102,651																																																									
直轄派出所				4	...	4	947	1	59	2	1,009	3,520	3	376	1	14	3,914		山寮町				3	1	4	1,193	1	1,177	5	2,419	4,541	16	6,026	20	130	10,733		龍川町				3	1	4	205	...	1,710	2	64	1,981	730	...	8,287	12	219	9,248		日新町				4	1	5	1,401	7	545	...	87	2,040	4,968	26	2,751	...	492	8,237		偵察町				3	1	4	765	17	424	1	24	1,231	2,856	60	1,802	4	63	4,785		社寮町				1	1	2	411	65	253	26	15	770	1,472	219	1,510	100	83	3,384		八斗子				1	1	2	27	...	380	3	3	413	55	...	2,033	9	10	2,157		深澳坑				1	1	2	2	...	232	...	3	237	13	...	1,068	...	6	1,097		第二監視區																			元町派出所				5	2	7	264	1	2,492	...	447	3,204	928	5	11,918	...	1,777	14,628		明治町				3	1	4	592	1	918	...	111	1,622	2,054	2	4,458	...	284	6,798		旭町				3	1	4	76	...	1,312	1	239	1,628	251	...	6,034	1	1,013	7,299		西町				5	2	7	286	...	2,805	...	154	3,245	855	...	13,568	...	575	14,998		仙洞町				1	1	2	317	...	415	1	13	746	1,133	...	2,558	6	45	3,742		大武崙				1	1	2	9	...	357	3	7	376	24	...	1,823	12	22	1,881		計	1	5	5	12	99	23	134	...	145	6,495	93	13,079	42	1,212	20,921	23,400	331	64,262	165	4,733	92,891	基隆水上警察署																						署 內 勤	1	1	2	...	4	1	5	...	9	署 外 勤	1	1	5	35	3	43	...	44	計	1	2	2	5	39	4	48	...	53	7	6	13	16	...	21	37	七 星 郡																						課 內 勤	2	2	3	6	2	11	...	15	課 外 勤	1	18	3	22	...	22	計	2	2	5	39	4	48	...	53	7	6	13	16	...	21	37	士林分室																						士監視	1	4	2	7	...	7	38	...	1,419	...	15	1,703	139	...	8,076	...	47	8,282	林區	2	1	3	...	3	7	1,168	...	1,175	21	...	8,354	...	12	8,387	...	12	8,387	草山	1	1	2	...	2	11	694	...	707	39	1	4,271	5	4	4,330	...	4	4,330	北投	1	4	1	6	...	6	217	...	1,373	2	21	1,613	923	2	8,178	6	81	9,190	雙溪	1	1	2	...	2	4	516	...	520	20	...	3,585	...	2	3,607	...	2	3,607	松山	1	1	2	...	2	11	645	13	670	57	...	3,973	39	7	4,075	...	7	4,075	金山	1	1	1	...	1	4	148	...	152	24	...	785	807	807	南港	1	4	1	6	...	6	217	...	1,373	2	21	1,613	923	2	8,178	6	81	9,190	汐止	1	1	2	...	2	4	516	...	520	20	...	3,585	...	2	3,607	...	2	3,607	計	4	3	10	72	26	108	...	115	839	15,905	23	107,168	74	3,344	3	98,671	85	548	102,651																																																																												
山寮町				3	1	4	1,193	1	1,177	5	2,419	4,541	16	6,026	20	130	10,733		龍川町				3	1	4	205	...	1,710	2	64	1,981	730	...	8,287	12	219	9,248		日新町				4	1	5	1,401	7	545	...	87	2,040	4,968	26	2,751	...	492	8,237		偵察町				3	1	4	765	17	424	1	24	1,231	2,856	60	1,802	4	63	4,785		社寮町				1	1	2	411	65	253	26	15	770	1,472	219	1,510	100	83	3,384		八斗子				1	1	2	27	...	380	3	3	413	55	...	2,033	9	10	2,157		深澳坑				1	1	2	2	...	232	...	3	237	13	...	1,068	...	6	1,097		第二監視區																			元町派出所				5	2	7	264	1	2,492	...	447	3,204	928	5	11,918	...	1,777	14,628		明治町				3	1	4	592	1	918	...	111	1,622	2,054	2	4,458	...	284	6,798		旭町				3	1	4	76	...	1,312	1	239	1,628	251	...	6,034	1	1,013	7,299		西町				5	2	7	286	...	2,805	...	154	3,245	855	...	13,568	...	575	14,998		仙洞町				1	1	2	317	...	415	1	13	746	1,133	...	2,558	6	45	3,742		大武崙				1	1	2	9	...	357	3	7	376	24	...	1,823	12	22	1,881		計	1	5	5	12	99	23	134	...	145	6,495	93	13,079	42	1,212	20,921	23,400	331	64,262	165	4,733	92,891	基隆水上警察署																						署 內 勤	1	1	2	...	4	1	5	...	9	署 外 勤	1	1	5	35	3	43	...	44	計	1	2	2	5	39	4	48	...	53	7	6	13	16	...	21	37	七 星 郡																						課 內 勤	2	2	3	6	2	11	...	15	課 外 勤	1	18	3	22	...	22	計	2	2	5	39	4	48	...	53	7	6	13	16	...	21	37	士林分室																						士監視	1	4	2	7	...	7	38	...	1,419	...	15	1,703	139	...	8,076	...	47	8,282	林區	2	1	3	...	3	7	1,168	...	1,175	21	...	8,354	...	12	8,387	...	12	8,387	草山	1	1	2	...	2	11	694	...	707	39	1	4,271	5	4	4,330	...	4	4,330	北投	1	4	1	6	...	6	217	...	1,373	2	21	1,613	923	2	8,178	6	81	9,190	雙溪	1	1	2	...	2	4	516	...	520	20	...	3,585	...	2	3,607	...	2	3,607	松山	1	1	2	...	2	11	645	13	670	57	...	3,973	39	7	4,075	...	7	4,075	金山	1	1	1	...	1	4	148	...	152	24	...	785	807	807	南港	1	4	1	6	...	6	217	...	1,373	2	21	1,613	923	2	8,178	6	81	9,190	汐止	1	1	2	...	2	4	516	...	520	20	...	3,585	...	2	3,607	...	2	3,607	計	4	3	10	72	26	108	...	115	839	15,905	23	107,168	74	3,344	3	98,671	85	548	102,651																																																																																															
龍川町				3	1	4	205	...	1,710	2	64	1,981	730	...	8,287	12	219	9,248		日新町				4	1	5	1,401	7	545	...	87	2,040	4,968	26	2,751	...	492	8,237		偵察町				3	1	4	765	17	424	1	24	1,231	2,856	60	1,802	4	63	4,785		社寮町				1	1	2	411	65	253	26	15	770	1,472	219	1,510	100	83	3,384		八斗子				1	1	2	27	...	380	3	3	413	55	...	2,033	9	10	2,157		深澳坑				1	1	2	2	...	232	...	3	237	13	...	1,068	...	6	1,097		第二監視區																			元町派出所				5	2	7	264	1	2,492	...	447	3,204	928	5	11,918	...	1,777	14,628		明治町				3	1	4	592	1	918	...	111	1,622	2,054	2	4,458	...	284	6,798		旭町				3	1	4	76	...	1,312	1	239	1,628	251	...	6,034	1	1,013	7,299		西町				5	2	7	286	...	2,805	...	154	3,245	855	...	13,568	...	575	14,998		仙洞町				1	1	2	317	...	415	1	13	746	1,133	...	2,558	6	45	3,742		大武崙				1	1	2	9	...	357	3	7	376	24	...	1,823	12	22	1,881		計	1	5	5	12	99	23	134	...	145	6,495	93	13,079	42	1,212	20,921	23,400	331	64,262	165	4,733	92,891	基隆水上警察署																						署 內 勤	1	1	2	...	4	1	5	...	9	署 外 勤	1	1	5	35	3	43	...	44	計	1	2	2	5	39	4	48	...	53	7	6	13	16	...	21	37	七 星 郡																						課 內 勤	2	2	3	6	2	11	...	15	課 外 勤	1	18	3	22	...	22	計	2	2	5	39	4	48	...	53	7	6	13	16	...	21	37	士林分室																						士監視	1	4	2	7	...	7	38	...	1,419	...	15	1,703	139	...	8,076	...	47	8,282	林區	2	1	3	...	3	7	1,168	...	1,175	21	...	8,354	...	12	8,387	...	12	8,387	草山	1	1	2	...	2	11	694	...	707	39	1	4,271	5	4	4,330	...	4	4,330	北投	1	4	1	6	...	6	217	...	1,373	2	21	1,613	923	2	8,178	6	81	9,190	雙溪	1	1	2	...	2	4	516	...	520	20	...	3,585	...	2	3,607	...	2	3,607	松山	1	1	2	...	2	11	645	13	670	57	...	3,973	39	7	4,075	...	7	4,075	金山	1	1	1	...	1	4	148	...	152	24	...	785	807	807	南港	1	4	1	6	...	6	217	...	1,373	2	21	1,613	923	2	8,178	6	81	9,190	汐止	1	1	2	...	2	4	516	...	520	20	...	3,585	...	2	3,607	...	2	3,607	計	4	3	10	72	26	108	...	115	839	15,905	23	107,168	74	3,344	3	98,671	85	548	102,651																																																																																																																		
日新町				4	1	5	1,401	7	545	...	87	2,040	4,968	26	2,751	...	492	8,237		偵察町				3	1	4	765	17	424	1	24	1,231	2,856	60	1,802	4	63	4,785		社寮町				1	1	2	411	65	253	26	15	770	1,472	219	1,510	100	83	3,384		八斗子				1	1	2	27	...	380	3	3	413	55	...	2,033	9	10	2,157		深澳坑				1	1	2	2	...	232	...	3	237	13	...	1,068	...	6	1,097		第二監視區																			元町派出所				5	2	7	264	1	2,492	...	447	3,204	928	5	11,918	...	1,777	14,628		明治町				3	1	4	592	1	918	...	111	1,622	2,054	2	4,458	...	284	6,798		旭町				3	1	4	76	...	1,312	1	239	1,628	251	...	6,034	1	1,013	7,299		西町				5	2	7	286	...	2,805	...	154	3,245	855	...	13,568	...	575	14,998		仙洞町				1	1	2	317	...	415	1	13	746	1,133	...	2,558	6	45	3,742		大武崙				1	1	2	9	...	357	3	7	376	24	...	1,823	12	22	1,881		計	1	5	5	12	99	23	134	...	145	6,495	93	13,079	42	1,212	20,921	23,400	331	64,262	165	4,733	92,891	基隆水上警察署																						署 內 勤	1	1	2	...	4	1	5	...	9	署 外 勤	1	1	5	35	3	43	...	44	計	1	2	2	5	39	4	48	...	53	7	6	13	16	...	21	37	七 星 郡																						課 內 勤	2	2	3	6	2	11	...	15	課 外 勤	1	18	3	22	...	22	計	2	2	5	39	4	48	...	53	7	6	13	16	...	21	37	士林分室																						士監視	1	4	2	7	...	7	38	...	1,419	...	15	1,703	139	...	8,076	...	47	8,282	林區	2	1	3	...	3	7	1,168	...	1,175	21	...	8,354	...	12	8,387	...	12	8,387	草山	1	1	2	...	2	11	694	...	707	39	1	4,271	5	4	4,330	...	4	4,330	北投	1	4	1	6	...	6	217	...	1,373	2	21	1,613	923	2	8,178	6	81	9,190	雙溪	1	1	2	...	2	4	516	...	520	20	...	3,585	...	2	3,607	...	2	3,607	松山	1	1	2	...	2	11	645	13	670	57	...	3,973	39	7	4,075	...	7	4,075	金山	1	1	1	...	1	4	148	...	152	24	...	785	807	807	南港	1	4	1	6	...	6	217	...	1,373	2	21	1,613	923	2	8,178	6	81	9,190	汐止	1	1	2	...	2	4	516	...	520	20	...	3,585	...	2	3,607	...	2	3,607	計	4	3	10	72	26	108	...	115	839	15,905	23	107,168	74	3,344	3	98,671	85	548	102,651																																																																																																																																						
偵察町				3	1	4	765	17	424	1	24	1,231	2,856	60	1,802	4	63	4,785		社寮町				1	1	2	411	65	253	26	15	770	1,472	219	1,510	100	83	3,384		八斗子				1	1	2	27	...	380	3	3	413	55	...	2,033	9	10	2,157		深澳坑				1	1	2	2	...	232	...	3	237	13	...	1,068	...	6	1,097		第二監視區																			元町派出所				5	2	7	264	1	2,492	...	447	3,204	928	5	11,918	...	1,777	14,628		明治町				3	1	4	592	1	918	...	111	1,622	2,054	2	4,458	...	284	6,798		旭町				3	1	4	76	...	1,312	1	239	1,628	251	...	6,034	1	1,013	7,299		西町				5	2	7	286	...	2,805	...	154	3,245	855	...	13,568	...	575	14,998		仙洞町				1	1	2	317	...	415	1	13	746	1,133	...	2,558	6	45	3,742		大武崙				1	1	2	9	...	357	3	7	376	24	...	1,823	12	22	1,881		計	1	5	5	12	99	23	134	...	145	6,495	93	13,079	42	1,212	20,921	23,400	331	64,262	165	4,733	92,891	基隆水上警察署																						署 內 勤	1	1	2	...	4	1	5	...	9	署 外 勤	1	1	5	35	3	43	...	44	計	1	2	2	5	39	4	48	...	53	7	6	13	16	...	21	37	七 星 郡																						課 內 勤	2	2	3	6	2	11	...	15	課 外 勤	1	18	3	22	...	22	計	2	2	5	39	4	48	...	53	7	6	13	16	...	21	37	士林分室																						士監視	1	4	2	7	...	7	38	...	1,419	...	15	1,703	139	...	8,076	...	47	8,282	林區	2	1	3	...	3	7	1,168	...	1,175	21	...	8,354	...	12	8,387	...	12	8,387	草山	1	1	2	...	2	11	694	...	707	39	1	4,271	5	4	4,330	...	4	4,330	北投	1	4	1	6	...	6	217	...	1,373	2	21	1,613	923	2	8,178	6	81	9,190	雙溪	1	1	2	...	2	4	516	...	520	20	...	3,585	...	2	3,607	...	2	3,607	松山	1	1	2	...	2	11	645	13	670	57	...	3,973	39	7	4,075	...	7	4,075	金山	1	1	1	...	1	4	148	...	152	24	...	785	807	807	南港	1	4	1	6	...	6	217	...	1,373	2	21	1,613	923	2	8,178	6	81	9,190	汐止	1	1	2	...	2	4	516	...	520	20	...	3,585	...	2	3,607	...	2	3,607	計	4	3	10	72	26	108	...	115	839	15,905	23	107,168	74	3,344	3	98,671	85	548	102,651																																																																																																																																																										
社寮町				1	1	2	411	65	253	26	15	770	1,472	219	1,510	100	83	3,384		八斗子				1	1	2	27	...	380	3	3	413	55	...	2,033	9	10	2,157		深澳坑				1	1	2	2	...	232	...	3	237	13	...	1,068	...	6	1,097		第二監視區																			元町派出所				5	2	7	264	1	2,492	...	447	3,204	928	5	11,918	...	1,777	14,628		明治町				3	1	4	592	1	918	...	111	1,622	2,054	2	4,458	...	284	6,798		旭町				3	1	4	76	...	1,312	1	239	1,628	251	...	6,034	1	1,013	7,299		西町				5	2	7	286	...	2,805	...	154	3,245	855	...	13,568	...	575	14,998		仙洞町				1	1	2	317	...	415	1	13	746	1,133	...	2,558	6	45	3,742		大武崙				1	1	2	9	...	357	3	7	376	24	...	1,823	12	22	1,881		計	1	5	5	12	99	23	134	...	145	6,495	93	13,079	42	1,212	20,921	23,400	331	64,262	165	4,733	92,891	基隆水上警察署																						署 內 勤	1	1	2	...	4	1	5	...	9	署 外 勤	1	1	5	35	3	43	...	44	計	1	2	2	5	39	4	48	...	53	7	6	13	16	...	21	37	七 星 郡																						課 內 勤	2	2	3	6	2	11	...	15	課 外 勤	1	18	3	22	...	22	計	2	2	5	39	4	48	...	53	7	6	13	16	...	21	37	士林分室																						士監視	1	4	2	7	...	7	38	...	1,419	...	15	1,703	139	...	8,076	...	47	8,282	林區	2	1	3	...	3	7	1,168	...	1,175	21	...	8,354	...	12	8,387	...	12	8,387	草山	1	1	2	...	2	11	694	...	707	39	1	4,271	5	4	4,330	...	4	4,330	北投	1	4	1	6	...	6	217	...	1,373	2	21	1,613	923	2	8,178	6	81	9,190	雙溪	1	1	2	...	2	4	516	...	520	20	...	3,585	...	2	3,607	...	2	3,607	松山	1	1	2	...	2	11	645	13	670	57	...	3,973	39	7	4,075	...	7	4,075	金山	1	1	1	...	1	4	148	...	152	24	...	785	807	807	南港	1	4	1	6	...	6	217	...	1,373	2	21	1,613	923	2	8,178	6	81	9,190	汐止	1	1	2	...	2	4	516	...	520	20	...	3,585	...	2	3,607	...	2	3,607	計	4	3	10	72	26	108	...	115	839	15,905	23	107,168	74	3,344	3	98,671	85	548	102,651																																																																																																																																																																														
八斗子				1	1	2	27	...	380	3	3	413	55	...	2,033	9	10	2,157		深澳坑				1	1	2	2	...	232	...	3	237	13	...	1,068	...	6	1,097		第二監視區																			元町派出所				5	2	7	264	1	2,492	...	447	3,204	928	5	11,918	...	1,777	14,628		明治町				3	1	4	592	1	918	...	111	1,622	2,054	2	4,458	...	284	6,798		旭町				3	1	4	76	...	1,312	1	239	1,628	251	...	6,034	1	1,013	7,299		西町				5	2	7	286	...	2,805	...	154	3,245	855	...	13,568	...	575	14,998		仙洞町				1	1	2	317	...	415	1	13	746	1,133	...	2,558	6	45	3,742		大武崙				1	1	2	9	...	357	3	7	376	24	...	1,823	12	22	1,881		計	1	5	5	12	99	23	134	...	145	6,495	93	13,079	42	1,212	20,921	23,400	331	64,262	165	4,733	92,891	基隆水上警察署																						署 內 勤	1	1	2	...	4	1	5	...	9	署 外 勤	1	1	5	35	3	43	...	44	計	1	2	2	5	39	4	48	...	53	7	6	13	16	...	21	37	七 星 郡																						課 內 勤	2	2	3	6	2	11	...	15	課 外 勤	1	18	3	22	...	22	計	2	2	5	39	4	48	...	53	7	6	13	16	...	21	37	士林分室																						士監視	1	4	2	7	...	7	38	...	1,419	...	15	1,703	139	...	8,076	...	47	8,282	林區	2	1	3	...	3	7	1,168	...	1,175	21	...	8,354	...	12	8,387	...	12	8,387	草山	1	1	2	...	2	11	694	...	707	39	1	4,271	5	4	4,330	...	4	4,330	北投	1	4	1	6	...	6	217	...	1,373	2	21	1,613	923	2	8,178	6	81	9,190	雙溪	1	1	2	...	2	4	516	...	520	20	...	3,585	...	2	3,607	...	2	3,607	松山	1	1	2	...	2	11	645	13	670	57	...	3,973	39	7	4,075	...	7	4,075	金山	1	1	1	...	1	4	148	...	152	24	...	785	807	807	南港	1	4	1	6	...	6	217	...	1,373	2	21	1,613	923	2	8,178	6	81	9,190	汐止	1	1	2	...	2	4	516	...	520	20	...	3,585	...	2	3,607	...	2	3,607	計	4	3	10	72	26	108	...	115	839	15,905	23	107,168	74	3,344	3	98,671	85	548	102,651																																																																																																																																																																																																		
深澳坑				1	1	2	2	...	232	...	3	237	13	...	1,068	...	6	1,097		第二監視區																			元町派出所				5	2	7	264	1	2,492	...	447	3,204	928	5	11,918	...	1,777	14,628		明治町				3	1	4	592	1	918	...	111	1,622	2,054	2	4,458	...	284	6,798		旭町				3	1	4	76	...	1,312	1	239	1,628	251	...	6,034	1	1,013	7,299		西町				5	2	7	286	...	2,805	...	154	3,245	855	...	13,568	...	575	14,998		仙洞町				1	1	2	317	...	415	1	13	746	1,133	...	2,558	6	45	3,742		大武崙				1	1	2	9	...	357	3	7	376	24	...	1,823	12	22	1,881		計	1	5	5	12	99	23	134	...	145	6,495	93	13,079	42	1,212	20,921	23,400	331	64,262	165	4,733	92,891	基隆水上警察署																						署 內 勤	1	1	2	...	4	1	5	...	9	署 外 勤	1	1	5	35	3	43	...	44	計	1	2	2	5	39	4	48	...	53	7	6	13	16	...	21	37	七 星 郡																						課 內 勤	2	2	3	6	2	11	...	15	課 外 勤	1	18	3	22	...	22	計	2	2	5	39	4	48	...	53	7	6	13	16	...	21	37	士林分室																						士監視	1	4	2	7	...	7	38	...	1,419	...	15	1,703	139	...	8,076	...	47	8,282	林區	2	1	3	...	3	7	1,168	...	1,175	21	...	8,354	...	12	8,387	...	12	8,387	草山	1	1	2	...	2	11	694	...	707	39	1	4,271	5	4	4,330	...	4	4,330	北投	1	4	1	6	...	6	217	...	1,373	2	21	1,613	923	2	8,178	6	81	9,190	雙溪	1	1	2	...	2	4	516	...	520	20	...	3,585	...	2	3,607	...	2	3,607	松山	1	1	2	...	2	11	645	13	670	57	...	3,973	39	7	4,075	...	7	4,075	金山	1	1	1	...	1	4	148	...	152	24	...	785	807	807	南港	1	4	1	6	...	6	217	...	1,373	2	21	1,613	923	2	8,178	6	81	9,190	汐止	1	1	2	...	2	4	516	...	520	20	...	3,585	...	2	3,607	...	2	3,607	計	4	3	10	72	26	108	...	115	839	15,905	23	107,168	74	3,344	3	98,671	85	548	102,651																																																																																																																																																																																																																						
第二監視區																			元町派出所				5	2	7	264	1	2,492	...	447	3,204	928	5	11,918	...	1,777	14,628		明治町				3	1	4	592	1	918	...	111	1,622	2,054	2	4,458	...	284	6,798		旭町				3	1	4	76	...	1,312	1	239	1,628	251	...	6,034	1	1,013	7,299		西町				5	2	7	286	...	2,805	...	154	3,245	855	...	13,568	...	575	14,998		仙洞町				1	1	2	317	...	415	1	13	746	1,133	...	2,558	6	45	3,742		大武崙				1	1	2	9	...	357	3	7	376	24	...	1,823	12	22	1,881		計	1	5	5	12	99	23	134	...	145	6,495	93	13,079	42	1,212	20,921	23,400	331	64,262	165	4,733	92,891	基隆水上警察署																						署 內 勤	1	1	2	...	4	1	5	...	9	署 外 勤	1	1	5	35	3	43	...	44	計	1	2	2	5	39	4	48	...	53	7	6	13	16	...	21	37	七 星 郡																						課 內 勤	2	2	3	6	2	11	...	15	課 外 勤	1	18	3	22	...	22	計	2	2	5	39	4	48	...	53	7	6	13	16	...	21	37	士林分室																						士監視	1	4	2	7	...	7	38	...	1,419	...	15	1,703	139	...	8,076	...	47	8,282	林區	2	1	3	...	3	7	1,168	...	1,175	21	...	8,354	...	12	8,387	...	12	8,387	草山	1	1	2	...	2	11	694	...	707	39	1	4,271	5	4	4,330	...	4	4,330	北投	1	4	1	6	...	6	217	...	1,373	2	21	1,613	923	2	8,178	6	81	9,190	雙溪	1	1	2	...	2	4	516	...	520	20	...	3,585	...	2	3,607	...	2	3,607	松山	1	1	2	...	2	11	645	13	670	57	...	3,973	39	7	4,075	...	7	4,075	金山	1	1	1	...	1	4	148	...	152	24	...	785	807	807	南港	1	4	1	6	...	6	217	...	1,373	2	21	1,613	923	2	8,178	6	81	9,190	汐止	1	1	2	...	2	4	516	...	520	20	...	3,585	...	2	3,607	...	2	3,607	計	4	3	10	72	26	108	...	115	839	15,905	23	107,168	74	3,344	3	98,671	85	548	102,651																																																																																																																																																																																																																																										
元町派出所				5	2	7	264	1	2,492	...	447	3,204	928	5	11,918	...	1,777	14,628		明治町				3	1	4	592	1	918	...	111	1,622	2,054	2	4,458	...	284	6,798		旭町				3	1	4	76	...	1,312	1	239	1,628	251	...	6,034	1	1,013	7,299		西町				5	2	7	286	...	2,805	...	154	3,245	855	...	13,568	...	575	14,998		仙洞町				1	1	2	317	...	415	1	13	746	1,133	...	2,558	6	45	3,742		大武崙				1	1	2	9	...	357	3	7	376	24	...	1,823	12	22	1,881		計	1	5	5	12	99	23	134	...	145	6,495	93	13,079	42	1,212	20,921	23,400	331	64,262	165	4,733	92,891	基隆水上警察署																						署 內 勤	1	1	2	...	4	1	5	...	9	署 外 勤	1	1	5	35	3	43	...	44	計	1	2	2	5	39	4	48	...	53	7	6	13	16	...	21	37	七 星 郡																						課 內 勤	2	2	3	6	2	11	...	15	課 外 勤	1	18	3	22	...	22	計	2	2	5	39	4	48	...	53	7	6	13	16	...	21	37	士林分室																						士監視	1	4	2	7	...	7	38	...	1,419	...	15	1,703	139	...	8,076	...	47	8,282	林區	2	1	3	...	3	7	1,168	...	1,175	21	...	8,354	...	12	8,387	...	12	8,387	草山	1	1	2	...	2	11	694	...	707	39	1	4,271	5	4	4,330	...	4	4,330	北投	1	4	1	6	...	6	217	...	1,373	2	21	1,613	923	2	8,178	6	81	9,190	雙溪	1	1	2	...	2	4	516	...	520	20	...	3,585	...	2	3,607	...	2	3,607	松山	1	1	2	...	2	11	645	13	670	57	...	3,973	39	7	4,075	...	7	4,075	金山	1	1	1	...	1	4	148	...	152	24	...	785	807	807	南港	1	4	1	6	...	6	217	...	1,373	2	21	1,613	923	2	8,178	6	81	9,190	汐止	1	1	2	...	2	4	516	...	520	20	...	3,585	...	2	3,607	...	2	3,607	計	4	3	10	72	26	108	...	115	839	15,905	23	107,168	74	3,344	3	98,671	85	548	102,651																																																																																																																																																																																																																																																													
明治町				3	1	4	592	1	918	...	111	1,622	2,054	2	4,458	...	284	6,798		旭町				3	1	4	76	...	1,312	1	239	1,628	251	...	6,034	1	1,013	7,299		西町				5	2	7	286	...	2,805	...	154	3,245	855	...	13,568	...	575	14,998		仙洞町				1	1	2	317	...	415	1	13	746	1,133	...	2,558	6	45	3,742		大武崙				1	1	2	9	...	357	3	7	376	24	...	1,823	12	22	1,881		計	1	5	5	12	99	23	134	...	145	6,495	93	13,079	42	1,212	20,921	23,400	331	64,262	165	4,733	92,891	基隆水上警察署																						署 內 勤	1	1	2	...	4	1	5	...	9	署 外 勤	1	1	5	35	3	43	...	44	計	1	2	2	5	39	4	48	...	53	7	6	13	16	...	21	37	七 星 郡																						課 內 勤	2	2	3	6	2	11	...	15	課 外 勤	1	18	3	22	...	22	計	2	2	5	39	4	48	...	53	7	6	13	16	...	21	37	士林分室																						士監視	1	4	2	7	...	7	38	...	1,419	...	15	1,703	139	...	8,076	...	47	8,282	林區	2	1	3	...	3	7	1,168	...	1,175	21	...	8,354	...	12	8,387	...	12	8,387	草山	1	1	2	...	2	11	694	...	707	39	1	4,271	5	4	4,330	...	4	4,330	北投	1	4	1	6	...	6	217	...	1,373	2	21	1,613	923	2	8,178	6	81	9,190	雙溪	1	1	2	...	2	4	516	...	520	20	...	3,585	...	2	3,607	...	2	3,607	松山	1	1	2	...	2	11	645	13	670	57	...	3,973	39	7	4,075	...	7	4,075	金山	1	1	1	...	1	4	148	...	152	24	...	785	807	807	南港	1	4	1	6	...	6	217	...	1,373	2	21	1,613	923	2	8,178	6	81	9,190	汐止	1	1	2	...	2	4	516	...	520	20	...	3,585	...	2	3,607	...	2	3,607	計	4	3	10	72	26	108	...	115	839	15,905	23	107,168	74	3,344	3	98,671	85	548	102,651																																																																																																																																																																																																																																																																																	
旭町				3	1	4	76	...	1,312	1	239	1,628	251	...	6,034	1	1,013	7,299		西町				5	2	7	286	...	2,805	...	154	3,245	855	...	13,568	...	575	14,998		仙洞町				1	1	2	317	...	415	1	13	746	1,133	...	2,558	6	45	3,742		大武崙				1	1	2	9	...	357	3	7	376	24	...	1,823	12	22	1,881		計	1	5	5	12	99	23	134	...	145	6,495	93	13,079	42	1,212	20,921	23,400	331	64,262	165	4,733	92,891	基隆水上警察署																						署 內 勤	1	1	2	...	4	1	5	...	9	署 外 勤	1	1	5	35	3	43	...	44	計	1	2	2	5	39	4	48	...	53	7	6	13	16	...	21	37	七 星 郡																						課 內 勤	2	2	3	6	2	11	...	15	課 外 勤	1	18	3	22	...	22	計	2	2	5	39	4	48	...	53	7	6	13	16	...	21	37	士林分室																						士監視	1	4	2	7	...	7	38	...	1,419	...	15	1,703	139	...	8,076	...	47	8,282	林區	2	1	3	...	3	7	1,168	...	1,175	21	...	8,354	...	12	8,387	...	12	8,387	草山	1	1	2	...	2	11	694	...	707	39	1	4,271	5	4	4,330	...	4	4,330	北投	1	4	1	6	...	6	217	...	1,373	2	21	1,613	923	2	8,178	6	81	9,190	雙溪	1	1	2	...	2	4	516	...	520	20	...	3,585	...	2	3,607	...	2	3,607	松山	1	1	2	...	2	11	645	13	670	57	...	3,973	39	7	4,075	...	7	4,075	金山	1	1	1	...	1	4	148	...	152	24	...	785	807	807	南港	1	4	1	6	...	6	217	...	1,373	2	21	1,613	923	2	8,178	6	81	9,190	汐止	1	1	2	...	2	4	516	...	520	20	...	3,585	...	2	3,607	...	2	3,607	計	4	3	10	72	26	108	...	115	839	15,905	23	107,168	74	3,344	3	98,671	85	548	102,651																																																																																																																																																																																																																																																																																																					
西町				5	2	7	286	...	2,805	...	154	3,245	855	...	13,568	...	575	14,998		仙洞町				1	1	2	317	...	415	1	13	746	1,133	...	2,558	6	45	3,742		大武崙				1	1	2	9	...	357	3	7	376	24	...	1,823	12	22	1,881		計	1	5	5	12	99	23	134	...	145	6,495	93	13,079	42	1,212	20,921	23,400	331	64,262	165	4,733	92,891	基隆水上警察署																						署 內 勤	1	1	2	...	4	1	5	...	9	署 外 勤	1	1	5	35	3	43	...	44	計	1	2	2	5	39	4	48	...	53	7	6	13	16	...	21	37	七 星 郡																						課 內 勤	2	2	3	6	2	11	...	15	課 外 勤	1	18	3	22	...	22	計	2	2	5	39	4	48	...	53	7	6	13	16	...	21	37	士林分室																						士監視	1	4	2	7	...	7	38	...	1,419	...	15	1,703	139	...	8,076	...	47	8,282	林區	2	1	3	...	3	7	1,168	...	1,175	21	...	8,354	...	12	8,387	...	12	8,387	草山	1	1	2	...	2	11	694	...	707	39	1	4,271	5	4	4,330	...	4	4,330	北投	1	4	1	6	...	6	217	...	1,373	2	21	1,613	923	2	8,178	6	81	9,190	雙溪	1	1	2	...	2	4	516	...	520	20	...	3,585	...	2	3,607	...	2	3,607	松山	1	1	2	...	2	11	645	13	670	57	...	3,973	39	7	4,075	...	7	4,075	金山	1	1	1	...	1	4	148	...	152	24	...	785	807	807	南港	1	4	1	6	...	6	217	...	1,373	2	21	1,613	923	2	8,178	6	81	9,190	汐止	1	1	2	...	2	4	516	...	520	20	...	3,585	...	2	3,607	...	2	3,607	計	4	3	10	72	26	108	...	115	839	15,905	23	107,168	74	3,344	3	98,671	85	548	102,651																																																																																																																																																																																																																																																																																																																									
仙洞町				1	1	2	317	...	415	1	13	746	1,133	...	2,558	6	45	3,742		大武崙				1	1	2	9	...	357	3	7	376	24	...	1,823	12	22	1,881		計	1	5	5	12	99	23	134	...	145	6,495	93	13,079	42	1,212	20,921	23,400	331	64,262	165	4,733	92,891	基隆水上警察署																						署 內 勤	1	1	2	...	4	1	5	...	9	署 外 勤	1	1	5	35	3	43	...	44	計	1	2	2	5	39	4	48	...	53	7	6	13	16	...	21	37	七 星 郡																						課 內 勤	2	2	3	6	2	11	...	15	課 外 勤	1	18	3	22	...	22	計	2	2	5	39	4	48	...	53	7	6	13	16	...	21	37	士林分室																						士監視	1	4	2	7	...	7	38	...	1,419	...	15	1,703	139	...	8,076	...	47	8,282	林區	2	1	3	...	3	7	1,168	...	1,175	21	...	8,354	...	12	8,387	...	12	8,387	草山	1	1	2	...	2	11	694	...	707	39	1	4,271	5	4	4,330	...	4	4,330	北投	1	4	1	6	...	6	217	...	1,373	2	21	1,613	923	2	8,178	6	81	9,190	雙溪	1	1	2	...	2	4	516	...	520	20	...	3,585	...	2	3,607	...	2	3,607	松山	1	1	2	...	2	11	645	13	670	57	...	3,973	39	7	4,075	...	7	4,075	金山	1	1	1	...	1	4	148	...	152	24	...	785	807	807	南港	1	4	1	6	...	6	217	...	1,373	2	21	1,613	923	2	8,178	6	81	9,190	汐止	1	1	2	...	2	4	516	...	520	20	...	3,585	...	2	3,607	...	2	3,607	計	4	3	10	72	26	108	...	115	839	15,905	23	107,168	74	3,344	3	98,671	85	548	102,651																																																																																																																																																																																																																																																																																																																																													
大武崙				1	1	2	9	...	357	3	7	376	24	...	1,823	12	22	1,881		計	1	5	5	12	99	23	134	...	145	6,495	93	13,079	42	1,212	20,921	23,400	331	64,262	165	4,733	92,891	基隆水上警察署																						署 內 勤	1	1	2	...	4	1	5	...	9	署 外 勤	1	1	5	35	3	43	...	44	計	1	2	2	5	39	4	48	...	53	7	6	13	16	...	21	37	七 星 郡																						課 內 勤	2	2	3	6	2	11	...	15	課 外 勤	1	18	3	22	...	22	計	2	2	5	39	4	48	...	53	7	6	13	16	...	21	37	士林分室																						士監視	1	4	2	7	...	7	38	...	1,419	...	15	1,703	139	...	8,076	...	47	8,282	林區	2	1	3	...	3	7	1,168	...	1,175	21	...	8,354	...	12	8,387	...	12	8,387	草山	1	1	2	...	2	11	694	...	707	39	1	4,271	5	4	4,330	...	4	4,330	北投	1	4	1	6	...	6	217	...	1,373	2	21	1,613	923	2	8,178	6	81	9,190	雙溪	1	1	2	...	2	4	516	...	520	20	...	3,585	...	2	3,607	...	2	3,607	松山	1	1	2	...	2	11	645	13	670	57	...	3,973	39	7	4,075	...	7	4,075	金山	1	1	1	...	1	4	148	...	152	24	...	785	807	807	南港	1	4	1	6	...	6	217	...	1,373	2	21	1,613	923	2	8,178	6	81	9,190	汐止	1	1	2	...	2	4	516	...	520	20	...	3,585	...	2	3,607	...	2	3,607	計	4	3	10	72	26	108	...	115	839	15,905	23	107,168	74	3,344	3	98,671	85	548	102,651																																																																																																																																																																																																																																																																																																																																																																	
計	1	5	5	12	99	23	134	...	145	6,495	93	13,079	42	1,212	20,921	23,400	331	64,262	165	4,733	92,891	基隆水上警察署																						署 內 勤	1	1	2	...	4	1	5	...	9	署 外 勤	1	1	5	35	3	43	...	44	計	1	2	2	5	39	4	48	...	53	7	6	13	16	...	21	37	七 星 郡																						課 內 勤	2	2	3	6	2	11	...	15	課 外 勤	1	18	3	22	...	22	計	2	2	5	39	4	48	...	53	7	6	13	16	...	21	37	士林分室																						士監視	1	4	2	7	...	7	38	...	1,419	...	15	1,703	139	...	8,076	...	47	8,282	林區	2	1	3	...	3	7	1,168	...	1,175	21	...	8,354	...	12	8,387	...	12	8,387	草山	1	1	2	...	2	11	694	...	707	39	1	4,271	5	4	4,330	...	4	4,330	北投	1	4	1	6	...	6	217	...	1,373	2	21	1,613	923	2	8,178	6	81	9,190	雙溪	1	1	2	...	2	4	516	...	520	20	...	3,585	...	2	3,607	...	2	3,607	松山	1	1	2	...	2	11	645	13	670	57	...	3,973	39	7	4,075	...	7	4,075	金山	1	1	1	...	1	4	148	...	152	24	...	785	807	807	南港	1	4	1	6	...	6	217	...	1,373	2	21	1,613	923	2	8,178	6	81	9,190	汐止	1	1	2	...	2	4	516	...	520	20	...	3,585	...	2	3,607	...	2	3,607	計	4	3	10	72	26	108	...	115	839	15,905	23	107,168	74	3,344	3	98,671	85	548	102,651																																																																																																																																																																																																																																																																																																																																																																																					
基隆水上警察署																						署 內 勤	1	1	2	...	4	1	5	...	9	署 外 勤	1	1	5	35	3	43	...	44	計	1	2	2	5	39	4	48	...	53	7	6	13	16	...	21	37	七 星 郡																						課 內 勤	2	2	3	6	2	11	...	15	課 外 勤	1	18	3	22	...	22	計	2	2	5	39	4	48	...	53	7	6	13	16	...	21	37	士林分室																						士監視	1	4	2	7	...	7	38	...	1,419	...	15	1,703	139	...	8,076	...	47	8,282	林區	2	1	3	...	3	7	1,168	...	1,175	21	...	8,354	...	12	8,387	...	12	8,387	草山	1	1	2	...	2	11	694	...	707	39	1	4,271	5	4	4,330	...	4	4,330	北投	1	4	1	6	...	6	217	...	1,373	2	21	1,613	923	2	8,178	6	81	9,190	雙溪	1	1	2	...	2	4	516	...	520	20	...	3,585	...	2	3,607	...	2	3,607	松山	1	1	2	...	2	11	645	13	670	57	...	3,973	39	7	4,075	...	7	4,075	金山	1	1	1	...	1	4	148	...	152	24	...	785	807	807	南港	1	4	1	6	...	6	217	...	1,373	2	21	1,613	923	2	8,178	6	81	9,190	汐止	1	1	2	...	2	4	516	...	520	20	...	3,585	...	2	3,607	...	2	3,607	計	4	3	10	72	26	108	...	115	839	15,905	23	107,168	74	3,344	3	98,671	85	548	102,651																																																																																																																																																																																																																																																																																																																																																																																																											
署 內 勤	1	1	2	...	4	1	5	...	9	署 外 勤	1	1	5	35	3	43	...	44	計	1	2	2	5	39	4	48	...	53	7	6	13	16	...	21	37	七 星 郡																						課 內 勤	2	2	3	6	2	11	...	15	課 外 勤	1	18	3	22	...	22	計	2	2	5	39	4	48	...	53	7	6	13	16	...	21	37	士林分室																						士監視	1	4	2	7	...	7	38	...	1,419	...	15	1,703	139	...	8,076	...	47	8,282	林區	2	1	3	...	3	7	1,168	...	1,175	21	...	8,354	...	12	8,387	...	12	8,387	草山	1	1	2	...	2	11	694	...	707	39	1	4,271	5	4	4,330	...	4	4,330	北投	1	4	1	6	...	6	217	...	1,373	2	21	1,613	923	2	8,178	6	81	9,190	雙溪	1	1	2	...	2	4	516	...	520	20	...	3,585	...	2	3,607	...	2	3,607	松山	1	1	2	...	2	11	645	13	670	57	...	3,973	39	7	4,075	...	7	4,075	金山	1	1	1	...	1	4	148	...	152	24	...	785	807	807	南港	1	4	1	6	...	6	217	...	1,373	2	21	1,613	923	2	8,178	6	81	9,190	汐止	1	1	2	...	2	4	516	...	520	20	...	3,585	...	2	3,607	...	2	3,607	計	4	3	10	72	26	108	...	115	839	15,905	23	107,168	74	3,344	3	98,671	85	548	102,651																																																																																																																																																																																																																																																																																																																																																																																																																																	
署 外 勤	1	1	5	35	3	43	...	44	計	1	2	2	5	39	4	48	...	53	7	6	13	16	...	21	37	七 星 郡																						課 內 勤	2	2	3	6	2	11	...	15	課 外 勤	1	18	3	22	...	22	計	2	2	5	39	4	48	...	53	7	6	13	16	...	21	37	士林分室																						士監視	1	4	2	7	...	7	38	...	1,419	...	15	1,703	139	...	8,076	...	47	8,282	林區	2	1	3	...	3	7	1,168	...	1,175	21	...	8,354	...	12	8,387	...	12	8,387	草山	1	1	2	...	2	11	694	...	707	39	1	4,271	5	4	4,330	...	4	4,330	北投	1	4	1	6	...	6	217	...	1,373	2	21	1,613	923	2	8,178	6	81	9,190	雙溪	1	1	2	...	2	4	516	...	520	20	...	3,585	...	2	3,607	...	2	3,607	松山	1	1	2	...	2	11	645	13	670	57	...	3,973	39	7	4,075	...	7	4,075	金山	1	1	1	...	1	4	148	...	152	24	...	785	807	807	南港	1	4	1	6	...	6	217	...	1,373	2	21	1,613	923	2	8,178	6	81	9,190	汐止	1	1	2	...	2	4	516	...	520	20	...	3,585	...	2	3,607	...	2	3,607	計	4	3	10	72	26	108	...	115	839	15,905	23	107,168	74	3,344	3	98,671	85	548	102,651																																																																																																																																																																																																																																																																																																																																																																																																																																																							
計	1	2	2	5	39	4	48	...	53	7	6	13	16	...	21	37	七 星 郡																						課 內 勤	2	2	3	6	2	11	...	15	課 外 勤	1	18	3	22	...	22	計	2	2	5	39	4	48	...	53	7	6	13	16	...	21	37	士林分室																						士監視	1	4	2	7	...	7	38	...	1,419	...	15	1,703	139	...	8,076	...	47	8,282	林區	2	1	3	...	3	7	1,168	...	1,175	21	...	8,354	...	12	8,387	...	12	8,387	草山	1	1	2	...	2	11	694	...	707	39	1	4,271	5	4	4,330	...	4	4,330	北投	1	4	1	6	...	6	217	...	1,373	2	21	1,613	923	2	8,178	6	81	9,190	雙溪	1	1	2	...	2	4	516	...	520	20	...	3,585	...	2	3,607	...	2	3,607	松山	1	1	2	...	2	11	645	13	670	57	...	3,973	39	7	4,075	...	7	4,075	金山	1	1	1	...	1	4	148	...	152	24	...	785	807	807	南港	1	4	1	6	...	6	217	...	1,373	2	21	1,613	923	2	8,178	6	81	9,190	汐止	1	1	2	...	2	4	516	...	520	20	...	3,585	...	2	3,607	...	2	3,607	計	4	3	10	72	26	108	...	115	839	15,905	23	107,168	74	3,344	3	98,671	85	548	102,651																																																																																																																																																																																																																																																																																																																																																																																																																																																																													
七 星 郡																						課 內 勤	2	2	3	6	2	11	...	15	課 外 勤	1	18	3	22	...	22	計	2	2	5	39	4	48	...	53	7	6	13	16	...	21	37	士林分室																						士監視	1	4	2	7	...	7	38	...	1,419	...	15	1,703	139	...	8,076	...	47	8,282	林區	2	1	3	...	3	7	1,168	...	1,175	21	...	8,354	...	12	8,387	...	12	8,387	草山	1	1	2	...	2	11	694	...	707	39	1	4,271	5	4	4,330	...	4	4,330	北投	1	4	1	6	...	6	217	...	1,373	2	21	1,613	923	2	8,178	6	81	9,190	雙溪	1	1	2	...	2	4	516	...	520	20	...	3,585	...	2	3,607	...	2	3,607	松山	1	1	2	...	2	11	645	13	670	57	...	3,973	39	7	4,075	...	7	4,075	金山	1	1	1	...	1	4	148	...	152	24	...	785	807	807	南港	1	4	1	6	...	6	217	...	1,373	2	21	1,613	923	2	8,178	6	81	9,190	汐止	1	1	2	...	2	4	516	...	520	20	...	3,585	...	2	3,607	...	2	3,607	計	4	3	10	72	26	108	...	115	839	15,905	23	107,168	74	3,344	3	98,671	85	548	102,651																																																																																																																																																																																																																																																																																																																																																																																																																																																																																																			
課 內 勤	2	2	3	6	2	11	...	15	課 外 勤	1	18	3	22	...	22	計	2	2	5	39	4	48	...	53	7	6	13	16	...	21	37	士林分室																						士監視	1	4	2	7	...	7	38	...	1,419	...	15	1,703	139	...	8,076	...	47	8,282	林區	2	1	3	...	3	7	1,168	...	1,175	21	...	8,354	...	12	8,387	...	12	8,387	草山	1	1	2	...	2	11	694	...	707	39	1	4,271	5	4	4,330	...	4	4,330	北投	1	4	1	6	...	6	217	...	1,373	2	21	1,613	923	2	8,178	6	81	9,190	雙溪	1	1	2	...	2	4	516	...	520	20	...	3,585	...	2	3,607	...	2	3,607	松山	1	1	2	...	2	11	645	13	670	57	...	3,973	39	7	4,075	...	7	4,075	金山	1	1	1	...	1	4	148	...	152	24	...	785	807	807	南港	1	4	1	6	...	6	217	...	1,373	2	21	1,613	923	2	8,178	6	81	9,190	汐止	1	1	2	...	2	4	516	...	520	20	...	3,585	...	2	3,607	...	2	3,607	計	4	3	10	72	26	108	...	115	839	15,905	23	107,168	74	3,344	3	98,671	85	548	102,651																																																																																																																																																																																																																																																																																																																																																																																																																																																																																																																									
課 外 勤	1	18	3	22	...	22	計	2	2	5	39	4	48	...	53	7	6	13	16	...	21	37	士林分室																						士監視	1	4	2	7	...	7	38	...	1,419	...	15	1,703	139	...	8,076	...	47	8,282	林區	2	1	3	...	3	7	1,168	...	1,175	21	...	8,354	...	12	8,387	...	12	8,387	草山	1	1	2	...	2	11	694	...	707	39	1	4,271	5	4	4,330	...	4	4,330	北投	1	4	1	6	...	6	217	...	1,373	2	21	1,613	923	2	8,178	6	81	9,190	雙溪	1	1	2	...	2	4	516	...	520	20	...	3,585	...	2	3,607	...	2	3,607	松山	1	1	2	...	2	11	645	13	670	57	...	3,973	39	7	4,075	...	7	4,075	金山	1	1	1	...	1	4	148	...	152	24	...	785	807	807	南港	1	4	1	6	...	6	217	...	1,373	2	21	1,613	923	2	8,178	6	81	9,190	汐止	1	1	2	...	2	4	516	...	520	20	...	3,585	...	2	3,607	...	2	3,607	計	4	3	10	72	26	108	...	115	839	15,905	23	107,168	74	3,344	3	98,671	85	548	102,651																																																																																																																																																																																																																																																																																																																																																																																																																																																																																																																																															
計	2	2	5	39	4	48	...	53	7	6	13	16	...	21	37	士林分室																						士監視	1	4	2	7	...	7	38	...	1,419	...	15	1,703	139	...	8,076	...	47	8,282	林區	2	1	3	...	3	7	1,168	...	1,175	21	...	8,354	...	12	8,387	...	12	8,387	草山	1	1	2	...	2	11	694	...	707	39	1	4,271	5	4	4,330	...	4	4,330	北投	1	4	1	6	...	6	217	...	1,373	2	21	1,613	923	2	8,178	6	81	9,190	雙溪	1	1	2	...	2	4	516	...	520	20	...	3,585	...	2	3,607	...	2	3,607	松山	1	1	2	...	2	11	645	13	670	57	...	3,973	39	7	4,075	...	7	4,075	金山	1	1	1	...	1	4	148	...	152	24	...	785	807	807	南港	1	4	1	6	...	6	217	...	1,373	2	21	1,613	923	2	8,178	6	81	9,190	汐止	1	1	2	...	2	4	516	...	520	20	...	3,585	...	2	3,607	...	2	3,607	計	4	3	10	72	26	108	...	115	839	15,905	23	107,168	74	3,344	3	98,671	85	548	102,651																																																																																																																																																																																																																																																																																																																																																																																																																																																																																																																																																																					
士林分室																						士監視	1	4	2	7	...	7	38	...	1,419	...	15	1,703	139	...	8,076	...	47	8,282	林區	2	1	3	...	3	7	1,168	...	1,175	21	...	8,354	...	12	8,387	...	12	8,387	草山	1	1	2	...	2	11	694	...	707	39	1	4,271	5	4	4,330	...	4	4,330	北投	1	4	1	6	...	6	217	...	1,373	2	21	1,613	923	2	8,178	6	81	9,190	雙溪	1	1	2	...	2	4	516	...	520	20	...	3,585	...	2	3,607	...	2	3,607	松山	1	1	2	...	2	11	645	13	670	57	...	3,973	39	7	4,075	...	7	4,075	金山	1	1	1	...	1	4	148	...	152	24	...	785	807	807	南港	1	4	1	6	...	6	217	...	1,373	2	21	1,613	923	2	8,178	6	81	9,190	汐止	1	1	2	...	2	4	516	...	520	20	...	3,585	...	2	3,607	...	2	3,607	計	4	3	10	72	26	108	...	115	839	15,905	23	107,168	74	3,344	3	98,671	85	548	102,651																																																																																																																																																																																																																																																																																																																																																																																																																																																																																																																																																																																											
士監視	1	4	2	7	...	7	38	...	1,419	...	15	1,703	139	...	8,076	...	47	8,282	林區	2	1	3	...	3	7	1,168	...	1,175	21	...	8,354	...	12	8,387	...	12	8,387	草山	1	1	2	...	2	11	694	...	707	39	1	4,271	5	4	4,330	...	4	4,330	北投	1	4	1	6	...	6	217	...	1,373	2	21	1,613	923	2	8,178	6	81	9,190	雙溪	1	1	2	...	2	4	516	...	520	20	...	3,585	...	2	3,607	...	2	3,607	松山	1	1	2	...	2	11	645	13	670	57	...	3,973	39	7	4,075	...	7	4,075	金山	1	1	1	...	1	4	148	...	152	24	...	785	807	807	南港	1	4	1	6	...	6	217	...	1,373	2	21	1,613	923	2	8,178	6	81	9,190	汐止	1	1	2	...	2	4	516	...	520	20	...	3,585	...	2	3,607	...	2	3,607	計	4	3	10	72	26	108	...	115	839	15,905	23	107,168	74	3,344	3	98,671	85	548	102,651																																																																																																																																																																																																																																																																																																																																																																																																																																																																																																																																																																																																																	
林區	2	1	3	...	3	7	1,168	...	1,175	21	...	8,354	...	12	8,387	...	12	8,387	草山	1	1	2	...	2	11	694	...	707	39	1	4,271	5	4	4,330	...	4	4,330	北投	1	4	1	6	...	6	217	...	1,373	2	21	1,613	923	2	8,178	6	81	9,190	雙溪	1	1	2	...	2	4	516	...	520	20	...	3,585	...	2	3,607	...	2	3,607	松山	1	1	2	...	2	11	645	13	670	57	...	3,973	39	7	4,075	...	7	4,075	金山	1	1	1	...	1	4	148	...	152	24	...	785	807	807	南港	1	4	1	6	...	6	217	...	1,373	2	21	1,613	923	2	8,178	6	81	9,190	汐止	1	1	2	...	2	4	516	...	520	20	...	3,585	...	2	3,607	...	2	3,607	計	4	3	10	72	26	108	...	115	839	15,905	23	107,168	74	3,344	3	98,671	85	548	102,651																																																																																																																																																																																																																																																																																																																																																																																																																																																																																																																																																																																																																																							
草山	1	1	2	...	2	11	694	...	707	39	1	4,271	5	4	4,330	...	4	4,330	北投	1	4	1	6	...	6	217	...	1,373	2	21	1,613	923	2	8,178	6	81	9,190	雙溪	1	1	2	...	2	4	516	...	520	20	...	3,585	...	2	3,607	...	2	3,607	松山	1	1	2	...	2	11	645	13	670	57	...	3,973	39	7	4,075	...	7	4,075	金山	1	1	1	...	1	4	148	...	152	24	...	785	807	807	南港	1	4	1	6	...	6	217	...	1,373	2	21	1,613	923	2	8,178	6	81	9,190	汐止	1	1	2	...	2	4	516	...	520	20	...	3,585	...	2	3,607	...	2	3,607	計	4	3	10	72	26	108	...	115	839	15,905	23	107,168	74	3,344	3	98,671	85	548	102,651																																																																																																																																																																																																																																																																																																																																																																																																																																																																																																																																																																																																																																																													
北投	1	4	1	6	...	6	217	...	1,373	2	21	1,613	923	2	8,178	6	81	9,190	雙溪	1	1	2	...	2	4	516	...	520	20	...	3,585	...	2	3,607	...	2	3,607	松山	1	1	2	...	2	11	645	13	670	57	...	3,973	39	7	4,075	...	7	4,075	金山	1	1	1	...	1	4	148	...	152	24	...	785	807	807	南港	1	4	1	6	...	6	217	...	1,373	2	21	1,613	923	2	8,178	6	81	9,190	汐止	1	1	2	...	2	4	516	...	520	20	...	3,585	...	2	3,607	...	2	3,607	計	4	3	10	72	26	108	...	115	839	15,905	23	107,168	74	3,344	3	98,671	85	548	102,651																																																																																																																																																																																																																																																																																																																																																																																																																																																																																																																																																																																																																																																																																			
雙溪	1	1	2	...	2	4	516	...	520	20	...	3,585	...	2	3,607	...	2	3,607	松山	1	1	2	...	2	11	645	13	670	57	...	3,973	39	7	4,075	...	7	4,075	金山	1	1	1	...	1	4	148	...	152	24	...	785	807	807	南港	1	4	1	6	...	6	217	...	1,373	2	21	1,613	923	2	8,178	6	81	9,190	汐止	1	1	2	...	2	4	516	...	520	20	...	3,585	...	2	3,607	...	2	3,607	計	4	3	10	72	26	108	...	115	839	15,905	23	107,168	74	3,344	3	98,671	85	548	102,651																																																																																																																																																																																																																																																																																																																																																																																																																																																																																																																																																																																																																																																																																																									
松山	1	1	2	...	2	11	645	13	670	57	...	3,973	39	7	4,075	...	7	4,075	金山	1	1	1	...	1	4	148	...	152	24	...	785	807	807	南港	1	4	1	6	...	6	217	...	1,373	2	21	1,613	923	2	8,178	6	81	9,190	汐止	1	1	2	...	2	4	516	...	520	20	...	3,585	...	2	3,607	...	2	3,607	計	4	3	10	72	26	108	...	115	839	15,905	23	107,168	74	3,344	3	98,671	85	548	102,651																																																																																																																																																																																																																																																																																																																																																																																																																																																																																																																																																																																																																																																																																																																															
金山	1	1	1	...	1	4	148	...	152	24	...	785	807	807	南港	1	4	1	6	...	6	217	...	1,373	2	21	1,613	923	2	8,178	6	81	9,190	汐止	1	1	2	...	2	4	516	...	520	20	...	3,585	...	2	3,607	...	2	3,607	計	4	3	10	72	26	108	...	115	839	15,905	23	107,168	74	3,344	3	98,671	85	548	102,651																																																																																																																																																																																																																																																																																																																																																																																																																																																																																																																																																																																																																																																																																																																																																					
南港	1	4	1	6	...	6	217	...	1,373	2	21	1,613	923	2	8,178	6	81	9,190	汐止	1	1	2	...	2	4	516	...	520	20	...	3,585	...	2	3,607	...	2	3,607	計	4	3	10	72	26	108	...	115	839	15,905	23	107,168	74	3,344	3	98,671	85	548	102,651																																																																																																																																																																																																																																																																																																																																																																																																																																																																																																																																																																																																																																																																																																																																																																											
汐止	1	1	2	...	2	4	516	...	520	20	...	3,585	...	2	3,607	...	2	3,607	計	4	3	10	72	26	108	...	115	839	15,905	23	107,168	74	3,344	3	98,671	85	548	102,651																																																																																																																																																																																																																																																																																																																																																																																																																																																																																																																																																																																																																																																																																																																																																																																																	
計	4	3	10	72	26	108	...	115	839	15,905	23	107,168	74	3,344	3	98,671	85	548	102,651																																																																																																																																																																																																																																																																																																																																																																																																																																																																																																																																																																																																																																																																																																																																																																																																																							

12. 地方警察官吏及警手配置定員並機關及戶口.....續

區 分	配置定員					戶 數					人 口																																																																																																																																																																																																																																																																																																																																																																																																																																																																																																																																																																																																																																																																																																																																																																																																																																																																																																																																																																																																																																																																
	警視	警部	警長	警甲	警乙	合計	內地人	朝鮮人	本島人	高砂族	外國人	合計	內地人	朝鮮人	本島人	高砂族	外國人	合計																																																																																																																																																																																																																																																																																																																																																																																																																																																																																																																																																																																																																																																																																																																																																																																																																																																																																																																																																																																																																																																									
淡 水 郡																						課 內 勤	2	2	2	10	1	13	...	17	課 外 勤	2	24	2	28	...	28	計	4	26	4	38	...	38	淡水區																						直轄派出所				4	2	6	228	...	1,132	...	55	1,415	734	...	5,734	2	275	6,745	海墘				1	1	2	7	...	714	...	6	727	20	...	4,644	...	19	4,683	海墘				1	1	2	380	...	380	382	4	...	2,701	2,705	海墘				1	1	2	392	12	405	4	...	2,404	56	3	2,467	2,467	水碓子				4	...	4	31	1	1,004	...	35	1,071	134	9	4,437	1	140	4,721	水碓子				1	1	2	8	...	471	1	1	481	43	...	3,514	7	9	3,573	水碓子				1	1	2	554	...	554	554	11	...	3,328	1	2	3,342	水碓子				1	1	2	408	12	422	3	...	2,549	49	...	2,601	2,601	小基隆				1	...	1	2	...	315	317	5	...	1,848	1,853	小基隆				1	1	2	569	...	569	576	14	...	3,330	...	3	3,347	小基隆				1	3	5	984	...	984	...	2	995	24	...	5,149	...	3	5,176	小基隆				1	1	2	380	...	380	...	1	384	4	...	2,187	2	2	2,195	小基隆				1	...	1	291	...	291	...	1	294	3	...	1,453	...	2	1,458	小基隆				1	1	2	444	...	444	...	4	457	19	...	2,352	...	14	2,385	小基隆				1	2	3	561	2	571	12	...	2,912	8	...	2,912	8	24	2,956	小基隆				1	1	2	463	...	463	465	4	...	2,392	2,396	計	2	2	5	58	17	80	321	1	9,062	27	106	9,519	1,038	9	50,534	126	496	52,203	基 隆 郡																						課 內 勤	4	1	2	10	2	14	...	19	課 外 勤	1	32	1	34	...	34	計	5	33	3	44	...	44	瑞芳分室																						瑞芳	1	5	2	8	...	8	96	...	1,540	...	61	1,697	334	...	7,660	...	219	8,233	瑞芳	1	1	2	...	2	45	1,102	1	35	1,183	117	...	6,009	3	120	6,249	瑞芳	1	1	2	...	2	16	816	1	5	838	36	...	4,725	1	20	4,782	瑞芳	1	1	2	...	2	11	477	...	3	491	28	...	2,706	...	18	2,752	金山	1	3	1	5	...	5	759	...	2,248	2	225	3,234	1,848	...	10,618	7	614	13,097	金山	1	3	1	5	...	5	54	1	2,543	2	149	2,749	126	16	12,806	2	630	13,580	金山	1	1	1	...	1	4	225	2	230	8	...	1,278	2	13	1,701	金山	1	1	1	3	...	3	48	...	731	1	25	805	164	...	3,985	3	81	4,233	金山	1	1	1	...	1	3	301	305	...	1,841	...	1	1,845	金山	1	1	2	...	2	12	579	591	37	...	3,832	...	3	3,872	雙溪分室																						雙溪	1	4	2	7	...	7	45	...	732	...	21	798	116	...	4,369	...	99	4,584	雙溪	1	1	1	...	1	3	351	354	8	...	2,177	...	3	2,188	雙溪	1	1	1	...	1	3	212	215	4	...	1,405	...	1	1,410	雙溪	1	1	2	...	2	5	387	385	20	...	2,499	...	1	2,520	雙溪	1	1	2	...	2	4	545	...	1	550	17	...	3,524	...	4	3,545	金山	1	1	1	...	1	2	295	297	2	...	1,785	1,787	金山	1	1	1	...	1	3	550	...	1	562	23	...	2,997	...	5	3,025	金山	1	1	2	...	2	5	650	...	1	656	10	...	3,947	...	6	3,963	金山	1	1	1	...	1	6	247	13	...	266	12	...	1,160	1,204	金山	1	1	2
課 內 勤	2	2	2	10	1	13	...	17	課 外 勤	2	24	2	28	...	28	計	4	26	4	38	...	38	淡水區																						直轄派出所				4	2	6	228	...	1,132	...	55	1,415	734	...	5,734	2	275	6,745	海墘				1	1	2	7	...	714	...	6	727	20	...	4,644	...	19	4,683	海墘				1	1	2	380	...	380	382	4	...	2,701	2,705	海墘				1	1	2	392	12	405	4	...	2,404	56	3	2,467	2,467	水碓子				4	...	4	31	1	1,004	...	35	1,071	134	9	4,437	1	140	4,721	水碓子				1	1	2	8	...	471	1	1	481	43	...	3,514	7	9	3,573	水碓子				1	1	2	554	...	554	554	11	...	3,328	1	2	3,342	水碓子				1	1	2	408	12	422	3	...	2,549	49	...	2,601	2,601	小基隆				1	...	1	2	...	315	317	5	...	1,848	1,853	小基隆				1	1	2	569	...	569	576	14	...	3,330	...	3	3,347	小基隆				1	3	5	984	...	984	...	2	995	24	...	5,149	...	3	5,176	小基隆				1	1	2	380	...	380	...	1	384	4	...	2,187	2	2	2,195	小基隆				1	...	1	291	...	291	...	1	294	3	...	1,453	...	2	1,458	小基隆				1	1	2	444	...	444	...	4	457	19	...	2,352	...	14	2,385	小基隆				1	2	3	561	2	571	12	...	2,912	8	...	2,912	8	24	2,956	小基隆				1	1	2	463	...	463	465	4	...	2,392	2,396	計	2	2	5	58	17	80	321	1	9,062	27	106	9,519	1,038	9	50,534	126	496	52,203	基 隆 郡																						課 內 勤	4	1	2	10	2	14	...	19	課 外 勤	1	32	1	34	...	34	計	5	33	3	44	...	44	瑞芳分室																						瑞芳	1	5	2	8	...	8	96	...	1,540	...	61	1,697	334	...	7,660	...	219	8,233	瑞芳	1	1	2	...	2	45	1,102	1	35	1,183	117	...	6,009	3	120	6,249	瑞芳	1	1	2	...	2	16	816	1	5	838	36	...	4,725	1	20	4,782	瑞芳	1	1	2	...	2	11	477	...	3	491	28	...	2,706	...	18	2,752	金山	1	3	1	5	...	5	759	...	2,248	2	225	3,234	1,848	...	10,618	7	614	13,097	金山	1	3	1	5	...	5	54	1	2,543	2	149	2,749	126	16	12,806	2	630	13,580	金山	1	1	1	...	1	4	225	2	230	8	...	1,278	2	13	1,701	金山	1	1	1	3	...	3	48	...	731	1	25	805	164	...	3,985	3	81	4,233	金山	1	1	1	...	1	3	301	305	...	1,841	...	1	1,845	金山	1	1	2	...	2	12	579	591	37	...	3,832	...	3	3,872	雙溪分室																						雙溪	1	4	2	7	...	7	45	...	732	...	21	798	116	...	4,369	...	99	4,584	雙溪	1	1	1	...	1	3	351	354	8	...	2,177	...	3	2,188	雙溪	1	1	1	...	1	3	212	215	4	...	1,405	...	1	1,410	雙溪	1	1	2	...	2	5	387	385	20	...	2,499	...	1	2,520	雙溪	1	1	2	...	2	4	545	...	1	550	17	...	3,524	...	4	3,545	金山	1	1	1	...	1	2	295	297	2	...	1,785	1,787	金山	1	1	1	...	1	3	550	...	1	562	23	...	2,997	...	5	3,025	金山	1	1	2	...	2	5	650	...	1	656	10	...	3,947	...	6	3,963	金山	1	1	1	...	1	6	247	13	...	266	12	...	1,160	1,204	金山	1	1	2																						
課 外 勤	2	24	2	28	...	28	計	4	26	4	38	...	38	淡水區																						直轄派出所				4	2	6	228	...	1,132	...	55	1,415	734	...	5,734	2	275	6,745	海墘				1	1	2	7	...	714	...	6	727	20	...	4,644	...	19	4,683	海墘				1	1	2	380	...	380	382	4	...	2,701	2,705	海墘				1	1	2	392	12	405	4	...	2,404	56	3	2,467	2,467	水碓子				4	...	4	31	1	1,004	...	35	1,071	134	9	4,437	1	140	4,721	水碓子				1	1	2	8	...	471	1	1	481	43	...	3,514	7	9	3,573	水碓子				1	1	2	554	...	554	554	11	...	3,328	1	2	3,342	水碓子				1	1	2	408	12	422	3	...	2,549	49	...	2,601	2,601	小基隆				1	...	1	2	...	315	317	5	...	1,848	1,853	小基隆				1	1	2	569	...	569	576	14	...	3,330	...	3	3,347	小基隆				1	3	5	984	...	984	...	2	995	24	...	5,149	...	3	5,176	小基隆				1	1	2	380	...	380	...	1	384	4	...	2,187	2	2	2,195	小基隆				1	...	1	291	...	291	...	1	294	3	...	1,453	...	2	1,458	小基隆				1	1	2	444	...	444	...	4	457	19	...	2,352	...	14	2,385	小基隆				1	2	3	561	2	571	12	...	2,912	8	...	2,912	8	24	2,956	小基隆				1	1	2	463	...	463	465	4	...	2,392	2,396	計	2	2	5	58	17	80	321	1	9,062	27	106	9,519	1,038	9	50,534	126	496	52,203	基 隆 郡																						課 內 勤	4	1	2	10	2	14	...	19	課 外 勤	1	32	1	34	...	34	計	5	33	3	44	...	44	瑞芳分室																						瑞芳	1	5	2	8	...	8	96	...	1,540	...	61	1,697	334	...	7,660	...	219	8,233	瑞芳	1	1	2	...	2	45	1,102	1	35	1,183	117	...	6,009	3	120	6,249	瑞芳	1	1	2	...	2	16	816	1	5	838	36	...	4,725	1	20	4,782	瑞芳	1	1	2	...	2	11	477	...	3	491	28	...	2,706	...	18	2,752	金山	1	3	1	5	...	5	759	...	2,248	2	225	3,234	1,848	...	10,618	7	614	13,097	金山	1	3	1	5	...	5	54	1	2,543	2	149	2,749	126	16	12,806	2	630	13,580	金山	1	1	1	...	1	4	225	2	230	8	...	1,278	2	13	1,701	金山	1	1	1	3	...	3	48	...	731	1	25	805	164	...	3,985	3	81	4,233	金山	1	1	1	...	1	3	301	305	...	1,841	...	1	1,845	金山	1	1	2	...	2	12	579	591	37	...	3,832	...	3	3,872	雙溪分室																						雙溪	1	4	2	7	...	7	45	...	732	...	21	798	116	...	4,369	...	99	4,584	雙溪	1	1	1	...	1	3	351	354	8	...	2,177	...	3	2,188	雙溪	1	1	1	...	1	3	212	215	4	...	1,405	...	1	1,410	雙溪	1	1	2	...	2	5	387	385	20	...	2,499	...	1	2,520	雙溪	1	1	2	...	2	4	545	...	1	550	17	...	3,524	...	4	3,545	金山	1	1	1	...	1	2	295	297	2	...	1,785	1,787	金山	1	1	1	...	1	3	550	...	1	562	23	...	2,997	...	5	3,025	金山	1	1	2	...	2	5	650	...	1	656	10	...	3,947	...	6	3,963	金山	1	1	1	...	1	6	247	13	...	266	12	...	1,160	1,204	金山	1	1	2																																												
計	4	26	4	38	...	38	淡水區																						直轄派出所				4	2	6	228	...	1,132	...	55	1,415	734	...	5,734	2	275	6,745	海墘				1	1	2	7	...	714	...	6	727	20	...	4,644	...	19	4,683	海墘				1	1	2	380	...	380	382	4	...	2,701	2,705	海墘				1	1	2	392	12	405	4	...	2,404	56	3	2,467	2,467	水碓子				4	...	4	31	1	1,004	...	35	1,071	134	9	4,437	1	140	4,721	水碓子				1	1	2	8	...	471	1	1	481	43	...	3,514	7	9	3,573	水碓子				1	1	2	554	...	554	554	11	...	3,328	1	2	3,342	水碓子				1	1	2	408	12	422	3	...	2,549	49	...	2,601	2,601	小基隆				1	...	1	2	...	315	317	5	...	1,848	1,853	小基隆				1	1	2	569	...	569	576	14	...	3,330	...	3	3,347	小基隆				1	3	5	984	...	984	...	2	995	24	...	5,149	...	3	5,176	小基隆				1	1	2	380	...	380	...	1	384	4	...	2,187	2	2	2,195	小基隆				1	...	1	291	...	291	...	1	294	3	...	1,453	...	2	1,458	小基隆				1	1	2	444	...	444	...	4	457	19	...	2,352	...	14	2,385	小基隆				1	2	3	561	2	571	12	...	2,912	8	...	2,912	8	24	2,956	小基隆				1	1	2	463	...	463	465	4	...	2,392	2,396	計	2	2	5	58	17	80	321	1	9,062	27	106	9,519	1,038	9	50,534	126	496	52,203	基 隆 郡																						課 內 勤	4	1	2	10	2	14	...	19	課 外 勤	1	32	1	34	...	34	計	5	33	3	44	...	44	瑞芳分室																						瑞芳	1	5	2	8	...	8	96	...	1,540	...	61	1,697	334	...	7,660	...	219	8,233	瑞芳	1	1	2	...	2	45	1,102	1	35	1,183	117	...	6,009	3	120	6,249	瑞芳	1	1	2	...	2	16	816	1	5	838	36	...	4,725	1	20	4,782	瑞芳	1	1	2	...	2	11	477	...	3	491	28	...	2,706	...	18	2,752	金山	1	3	1	5	...	5	759	...	2,248	2	225	3,234	1,848	...	10,618	7	614	13,097	金山	1	3	1	5	...	5	54	1	2,543	2	149	2,749	126	16	12,806	2	630	13,580	金山	1	1	1	...	1	4	225	2	230	8	...	1,278	2	13	1,701	金山	1	1	1	3	...	3	48	...	731	1	25	805	164	...	3,985	3	81	4,233	金山	1	1	1	...	1	3	301	305	...	1,841	...	1	1,845	金山	1	1	2	...	2	12	579	591	37	...	3,832	...	3	3,872	雙溪分室																						雙溪	1	4	2	7	...	7	45	...	732	...	21	798	116	...	4,369	...	99	4,584	雙溪	1	1	1	...	1	3	351	354	8	...	2,177	...	3	2,188	雙溪	1	1	1	...	1	3	212	215	4	...	1,405	...	1	1,410	雙溪	1	1	2	...	2	5	387	385	20	...	2,499	...	1	2,520	雙溪	1	1	2	...	2	4	545	...	1	550	17	...	3,524	...	4	3,545	金山	1	1	1	...	1	2	295	297	2	...	1,785	1,787	金山	1	1	1	...	1	3	550	...	1	562	23	...	2,997	...	5	3,025	金山	1	1	2	...	2	5	650	...	1	656	10	...	3,947	...	6	3,963	金山	1	1	1	...	1	6	247	13	...	266	12	...	1,160	1,204	金山	1	1	2																																																																		
淡水區																						直轄派出所				4	2	6	228	...	1,132	...	55	1,415	734	...	5,734	2	275	6,745	海墘				1	1	2	7	...	714	...	6	727	20	...	4,644	...	19	4,683	海墘				1	1	2	380	...	380	382	4	...	2,701	2,705	海墘				1	1	2	392	12	405	4	...	2,404	56	3	2,467	2,467	水碓子				4	...	4	31	1	1,004	...	35	1,071	134	9	4,437	1	140	4,721	水碓子				1	1	2	8	...	471	1	1	481	43	...	3,514	7	9	3,573	水碓子				1	1	2	554	...	554	554	11	...	3,328	1	2	3,342	水碓子				1	1	2	408	12	422	3	...	2,549	49	...	2,601	2,601	小基隆				1	...	1	2	...	315	317	5	...	1,848	1,853	小基隆				1	1	2	569	...	569	576	14	...	3,330	...	3	3,347	小基隆				1	3	5	984	...	984	...	2	995	24	...	5,149	...	3	5,176	小基隆				1	1	2	380	...	380	...	1	384	4	...	2,187	2	2	2,195	小基隆				1	...	1	291	...	291	...	1	294	3	...	1,453	...	2	1,458	小基隆				1	1	2	444	...	444	...	4	457	19	...	2,352	...	14	2,385	小基隆				1	2	3	561	2	571	12	...	2,912	8	...	2,912	8	24	2,956	小基隆				1	1	2	463	...	463	465	4	...	2,392	2,396	計	2	2	5	58	17	80	321	1	9,062	27	106	9,519	1,038	9	50,534	126	496	52,203	基 隆 郡																						課 內 勤	4	1	2	10	2	14	...	19	課 外 勤	1	32	1	34	...	34	計	5	33	3	44	...	44	瑞芳分室																						瑞芳	1	5	2	8	...	8	96	...	1,540	...	61	1,697	334	...	7,660	...	219	8,233	瑞芳	1	1	2	...	2	45	1,102	1	35	1,183	117	...	6,009	3	120	6,249	瑞芳	1	1	2	...	2	16	816	1	5	838	36	...	4,725	1	20	4,782	瑞芳	1	1	2	...	2	11	477	...	3	491	28	...	2,706	...	18	2,752	金山	1	3	1	5	...	5	759	...	2,248	2	225	3,234	1,848	...	10,618	7	614	13,097	金山	1	3	1	5	...	5	54	1	2,543	2	149	2,749	126	16	12,806	2	630	13,580	金山	1	1	1	...	1	4	225	2	230	8	...	1,278	2	13	1,701	金山	1	1	1	3	...	3	48	...	731	1	25	805	164	...	3,985	3	81	4,233	金山	1	1	1	...	1	3	301	305	...	1,841	...	1	1,845	金山	1	1	2	...	2	12	579	591	37	...	3,832	...	3	3,872	雙溪分室																						雙溪	1	4	2	7	...	7	45	...	732	...	21	798	116	...	4,369	...	99	4,584	雙溪	1	1	1	...	1	3	351	354	8	...	2,177	...	3	2,188	雙溪	1	1	1	...	1	3	212	215	4	...	1,405	...	1	1,410	雙溪	1	1	2	...	2	5	387	385	20	...	2,499	...	1	2,520	雙溪	1	1	2	...	2	4	545	...	1	550	17	...	3,524	...	4	3,545	金山	1	1	1	...	1	2	295	297	2	...	1,785	1,787	金山	1	1	1	...	1	3	550	...	1	562	23	...	2,997	...	5	3,025	金山	1	1	2	...	2	5	650	...	1	656	10	...	3,947	...	6	3,963	金山	1	1	1	...	1	6	247	13	...	266	12	...	1,160	1,204	金山	1	1	2																																																																																								
直轄派出所				4	2	6	228	...	1,132	...	55	1,415	734	...	5,734	2	275	6,745	海墘				1	1	2	7	...	714	...	6	727	20	...	4,644	...	19	4,683	海墘				1	1	2	380	...	380	382	4	...	2,701	2,705	海墘				1	1	2	392	12	405	4	...	2,404	56	3	2,467	2,467	水碓子				4	...	4	31	1	1,004	...	35	1,071	134	9	4,437	1	140	4,721	水碓子				1	1	2	8	...	471	1	1	481	43	...	3,514	7	9	3,573	水碓子				1	1	2	554	...	554	554	11	...	3,328	1	2	3,342	水碓子				1	1	2	408	12	422	3	...	2,549	49	...	2,601	2,601	小基隆				1	...	1	2	...	315	317	5	...	1,848	1,853	小基隆				1	1	2	569	...	569	576	14	...	3,330	...	3	3,347	小基隆				1	3	5	984	...	984	...	2	995	24	...	5,149	...	3	5,176	小基隆				1	1	2	380	...	380	...	1	384	4	...	2,187	2	2	2,195	小基隆				1	...	1	291	...	291	...	1	294	3	...	1,453	...	2	1,458	小基隆				1	1	2	444	...	444	...	4	457	19	...	2,352	...	14	2,385	小基隆				1	2	3	561	2	571	12	...	2,912	8	...	2,912	8	24	2,956	小基隆				1	1	2	463	...	463	465	4	...	2,392	2,396	計	2	2	5	58	17	80	321	1	9,062	27	106	9,519	1,038	9	50,534	126	496	52,203	基 隆 郡																						課 內 勤	4	1	2	10	2	14	...	19	課 外 勤	1	32	1	34	...	34	計	5	33	3	44	...	44	瑞芳分室																						瑞芳	1	5	2	8	...	8	96	...	1,540	...	61	1,697	334	...	7,660	...	219	8,233	瑞芳	1	1	2	...	2	45	1,102	1	35	1,183	117	...	6,009	3	120	6,249	瑞芳	1	1	2	...	2	16	816	1	5	838	36	...	4,725	1	20	4,782	瑞芳	1	1	2	...	2	11	477	...	3	491	28	...	2,706	...	18	2,752	金山	1	3	1	5	...	5	759	...	2,248	2	225	3,234	1,848	...	10,618	7	614	13,097	金山	1	3	1	5	...	5	54	1	2,543	2	149	2,749	126	16	12,806	2	630	13,580	金山	1	1	1	...	1	4	225	2	230	8	...	1,278	2	13	1,701	金山	1	1	1	3	...	3	48	...	731	1	25	805	164	...	3,985	3	81	4,233	金山	1	1	1	...	1	3	301	305	...	1,841	...	1	1,845	金山	1	1	2	...	2	12	579	591	37	...	3,832	...	3	3,872	雙溪分室																						雙溪	1	4	2	7	...	7	45	...	732	...	21	798	116	...	4,369	...	99	4,584	雙溪	1	1	1	...	1	3	351	354	8	...	2,177	...	3	2,188	雙溪	1	1	1	...	1	3	212	215	4	...	1,405	...	1	1,410	雙溪	1	1	2	...	2	5	387	385	20	...	2,499	...	1	2,520	雙溪	1	1	2	...	2	4	545	...	1	550	17	...	3,524	...	4	3,545	金山	1	1	1	...	1	2	295	297	2	...	1,785	1,787	金山	1	1	1	...	1	3	550	...	1	562	23	...	2,997	...	5	3,025	金山	1	1	2	...	2	5	650	...	1	656	10	...	3,947	...	6	3,963	金山	1	1	1	...	1	6	247	13	...	266	12	...	1,160	1,204	金山	1	1	2																																																																																																														
海墘				1	1	2	7	...	714	...	6	727	20	...	4,644	...	19	4,683	海墘				1	1	2	380	...	380	382	4	...	2,701	2,705	海墘				1	1	2	392	12	405	4	...	2,404	56	3	2,467	2,467	水碓子				4	...	4	31	1	1,004	...	35	1,071	134	9	4,437	1	140	4,721	水碓子				1	1	2	8	...	471	1	1	481	43	...	3,514	7	9	3,573	水碓子				1	1	2	554	...	554	554	11	...	3,328	1	2	3,342	水碓子				1	1	2	408	12	422	3	...	2,549	49	...	2,601	2,601	小基隆				1	...	1	2	...	315	317	5	...	1,848	1,853	小基隆				1	1	2	569	...	569	576	14	...	3,330	...	3	3,347	小基隆				1	3	5	984	...	984	...	2	995	24	...	5,149	...	3	5,176	小基隆				1	1	2	380	...	380	...	1	384	4	...	2,187	2	2	2,195	小基隆				1	...	1	291	...	291	...	1	294	3	...	1,453	...	2	1,458	小基隆				1	1	2	444	...	444	...	4	457	19	...	2,352	...	14	2,385	小基隆				1	2	3	561	2	571	12	...	2,912	8	...	2,912	8	24	2,956	小基隆				1	1	2	463	...	463	465	4	...	2,392	2,396	計	2	2	5	58	17	80	321	1	9,062	27	106	9,519	1,038	9	50,534	126	496	52,203	基 隆 郡																						課 內 勤	4	1	2	10	2	14	...	19	課 外 勤	1	32	1	34	...	34	計	5	33	3	44	...	44	瑞芳分室																						瑞芳	1	5	2	8	...	8	96	...	1,540	...	61	1,697	334	...	7,660	...	219	8,233	瑞芳	1	1	2	...	2	45	1,102	1	35	1,183	117	...	6,009	3	120	6,249	瑞芳	1	1	2	...	2	16	816	1	5	838	36	...	4,725	1	20	4,782	瑞芳	1	1	2	...	2	11	477	...	3	491	28	...	2,706	...	18	2,752	金山	1	3	1	5	...	5	759	...	2,248	2	225	3,234	1,848	...	10,618	7	614	13,097	金山	1	3	1	5	...	5	54	1	2,543	2	149	2,749	126	16	12,806	2	630	13,580	金山	1	1	1	...	1	4	225	2	230	8	...	1,278	2	13	1,701	金山	1	1	1	3	...	3	48	...	731	1	25	805	164	...	3,985	3	81	4,233	金山	1	1	1	...	1	3	301	305	...	1,841	...	1	1,845	金山	1	1	2	...	2	12	579	591	37	...	3,832	...	3	3,872	雙溪分室																						雙溪	1	4	2	7	...	7	45	...	732	...	21	798	116	...	4,369	...	99	4,584	雙溪	1	1	1	...	1	3	351	354	8	...	2,177	...	3	2,188	雙溪	1	1	1	...	1	3	212	215	4	...	1,405	...	1	1,410	雙溪	1	1	2	...	2	5	387	385	20	...	2,499	...	1	2,520	雙溪	1	1	2	...	2	4	545	...	1	550	17	...	3,524	...	4	3,545	金山	1	1	1	...	1	2	295	297	2	...	1,785	1,787	金山	1	1	1	...	1	3	550	...	1	562	23	...	2,997	...	5	3,025	金山	1	1	2	...	2	5	650	...	1	656	10	...	3,947	...	6	3,963	金山	1	1	1	...	1	6	247	13	...	266	12	...	1,160	1,204	金山	1	1	2																																																																																																																																				
海墘				1	1	2	380	...	380	382	4	...	2,701	2,705	海墘				1	1	2	392	12	405	4	...	2,404	56	3	2,467	2,467	水碓子				4	...	4	31	1	1,004	...	35	1,071	134	9	4,437	1	140	4,721	水碓子				1	1	2	8	...	471	1	1	481	43	...	3,514	7	9	3,573	水碓子				1	1	2	554	...	554	554	11	...	3,328	1	2	3,342	水碓子				1	1	2	408	12	422	3	...	2,549	49	...	2,601	2,601	小基隆				1	...	1	2	...	315	317	5	...	1,848	1,853	小基隆				1	1	2	569	...	569	576	14	...	3,330	...	3	3,347	小基隆				1	3	5	984	...	984	...	2	995	24	...	5,149	...	3	5,176	小基隆				1	1	2	380	...	380	...	1	384	4	...	2,187	2	2	2,195	小基隆				1	...	1	291	...	291	...	1	294	3	...	1,453	...	2	1,458	小基隆				1	1	2	444	...	444	...	4	457	19	...	2,352	...	14	2,385	小基隆				1	2	3	561	2	571	12	...	2,912	8	...	2,912	8	24	2,956	小基隆				1	1	2	463	...	463	465	4	...	2,392	2,396	計	2	2	5	58	17	80	321	1	9,062	27	106	9,519	1,038	9	50,534	126	496	52,203	基 隆 郡																						課 內 勤	4	1	2	10	2	14	...	19	課 外 勤	1	32	1	34	...	34	計	5	33	3	44	...	44	瑞芳分室																						瑞芳	1	5	2	8	...	8	96	...	1,540	...	61	1,697	334	...	7,660	...	219	8,233	瑞芳	1	1	2	...	2	45	1,102	1	35	1,183	117	...	6,009	3	120	6,249	瑞芳	1	1	2	...	2	16	816	1	5	838	36	...	4,725	1	20	4,782	瑞芳	1	1	2	...	2	11	477	...	3	491	28	...	2,706	...	18	2,752	金山	1	3	1	5	...	5	759	...	2,248	2	225	3,234	1,848	...	10,618	7	614	13,097	金山	1	3	1	5	...	5	54	1	2,543	2	149	2,749	126	16	12,806	2	630	13,580	金山	1	1	1	...	1	4	225	2	230	8	...	1,278	2	13	1,701	金山	1	1	1	3	...	3	48	...	731	1	25	805	164	...	3,985	3	81	4,233	金山	1	1	1	...	1	3	301	305	...	1,841	...	1	1,845	金山	1	1	2	...	2	12	579	591	37	...	3,832	...	3	3,872	雙溪分室																						雙溪	1	4	2	7	...	7	45	...	732	...	21	798	116	...	4,369	...	99	4,584	雙溪	1	1	1	...	1	3	351	354	8	...	2,177	...	3	2,188	雙溪	1	1	1	...	1	3	212	215	4	...	1,405	...	1	1,410	雙溪	1	1	2	...	2	5	387	385	20	...	2,499	...	1	2,520	雙溪	1	1	2	...	2	4	545	...	1	550	17	...	3,524	...	4	3,545	金山	1	1	1	...	1	2	295	297	2	...	1,785	1,787	金山	1	1	1	...	1	3	550	...	1	562	23	...	2,997	...	5	3,025	金山	1	1	2	...	2	5	650	...	1	656	10	...	3,947	...	6	3,963	金山	1	1	1	...	1	6	247	13	...	266	12	...	1,160	1,204	金山	1	1	2																																																																																																																																																										
海墘				1	1	2	392	12	405	4	...	2,404	56	3	2,467	2,467	水碓子				4	...	4	31	1	1,004	...	35	1,071	134	9	4,437	1	140	4,721	水碓子				1	1	2	8	...	471	1	1	481	43	...	3,514	7	9	3,573	水碓子				1	1	2	554	...	554	554	11	...	3,328	1	2	3,342	水碓子				1	1	2	408	12	422	3	...	2,549	49	...	2,601	2,601	小基隆				1	...	1	2	...	315	317	5	...	1,848	1,853	小基隆				1	1	2	569	...	569	576	14	...	3,330	...	3	3,347	小基隆				1	3	5	984	...	984	...	2	995	24	...	5,149	...	3	5,176	小基隆				1	1	2	380	...	380	...	1	384	4	...	2,187	2	2	2,195	小基隆				1	...	1	291	...	291	...	1	294	3	...	1,453	...	2	1,458	小基隆				1	1	2	444	...	444	...	4	457	19	...	2,352	...	14	2,385	小基隆				1	2	3	561	2	571	12	...	2,912	8	...	2,912	8	24	2,956	小基隆				1	1	2	463	...	463	465	4	...	2,392	2,396	計	2	2	5	58	17	80	321	1	9,062	27	106	9,519	1,038	9	50,534	126	496	52,203	基 隆 郡																						課 內 勤	4	1	2	10	2	14	...	19	課 外 勤	1	32	1	34	...	34	計	5	33	3	44	...	44	瑞芳分室																						瑞芳	1	5	2	8	...	8	96	...	1,540	...	61	1,697	334	...	7,660	...	219	8,233	瑞芳	1	1	2	...	2	45	1,102	1	35	1,183	117	...	6,009	3	120	6,249	瑞芳	1	1	2	...	2	16	816	1	5	838	36	...	4,725	1	20	4,782	瑞芳	1	1	2	...	2	11	477	...	3	491	28	...	2,706	...	18	2,752	金山	1	3	1	5	...	5	759	...	2,248	2	225	3,234	1,848	...	10,618	7	614	13,097	金山	1	3	1	5	...	5	54	1	2,543	2	149	2,749	126	16	12,806	2	630	13,580	金山	1	1	1	...	1	4	225	2	230	8	...	1,278	2	13	1,701	金山	1	1	1	3	...	3	48	...	731	1	25	805	164	...	3,985	3	81	4,233	金山	1	1	1	...	1	3	301	305	...	1,841	...	1	1,845	金山	1	1	2	...	2	12	579	591	37	...	3,832	...	3	3,872	雙溪分室																						雙溪	1	4	2	7	...	7	45	...	732	...	21	798	116	...	4,369	...	99	4,584	雙溪	1	1	1	...	1	3	351	354	8	...	2,177	...	3	2,188	雙溪	1	1	1	...	1	3	212	215	4	...	1,405	...	1	1,410	雙溪	1	1	2	...	2	5	387	385	20	...	2,499	...	1	2,520	雙溪	1	1	2	...	2	4	545	...	1	550	17	...	3,524	...	4	3,545	金山	1	1	1	...	1	2	295	297	2	...	1,785	1,787	金山	1	1	1	...	1	3	550	...	1	562	23	...	2,997	...	5	3,025	金山	1	1	2	...	2	5	650	...	1	656	10	...	3,947	...	6	3,963	金山	1	1	1	...	1	6	247	13	...	266	12	...	1,160	1,204	金山	1	1	2																																																																																																																																																																																
水碓子				4	...	4	31	1	1,004	...	35	1,071	134	9	4,437	1	140	4,721	水碓子				1	1	2	8	...	471	1	1	481	43	...	3,514	7	9	3,573	水碓子				1	1	2	554	...	554	554	11	...	3,328	1	2	3,342	水碓子				1	1	2	408	12	422	3	...	2,549	49	...	2,601	2,601	小基隆				1	...	1	2	...	315	317	5	...	1,848	1,853	小基隆				1	1	2	569	...	569	576	14	...	3,330	...	3	3,347	小基隆				1	3	5	984	...	984	...	2	995	24	...	5,149	...	3	5,176	小基隆				1	1	2	380	...	380	...	1	384	4	...	2,187	2	2	2,195	小基隆				1	...	1	291	...	291	...	1	294	3	...	1,453	...	2	1,458	小基隆				1	1	2	444	...	444	...	4	457	19	...	2,352	...	14	2,385	小基隆				1	2	3	561	2	571	12	...	2,912	8	...	2,912	8	24	2,956	小基隆				1	1	2	463	...	463	465	4	...	2,392	2,396	計	2	2	5	58	17	80	321	1	9,062	27	106	9,519	1,038	9	50,534	126	496	52,203	基 隆 郡																						課 內 勤	4	1	2	10	2	14	...	19	課 外 勤	1	32	1	34	...	34	計	5	33	3	44	...	44	瑞芳分室																						瑞芳	1	5	2	8	...	8	96	...	1,540	...	61	1,697	334	...	7,660	...	219	8,233	瑞芳	1	1	2	...	2	45	1,102	1	35	1,183	117	...	6,009	3	120	6,249	瑞芳	1	1	2	...	2	16	816	1	5	838	36	...	4,725	1	20	4,782	瑞芳	1	1	2	...	2	11	477	...	3	491	28	...	2,706	...	18	2,752	金山	1	3	1	5	...	5	759	...	2,248	2	225	3,234	1,848	...	10,618	7	614	13,097	金山	1	3	1	5	...	5	54	1	2,543	2	149	2,749	126	16	12,806	2	630	13,580	金山	1	1	1	...	1	4	225	2	230	8	...	1,278	2	13	1,701	金山	1	1	1	3	...	3	48	...	731	1	25	805	164	...	3,985	3	81	4,233	金山	1	1	1	...	1	3	301	305	...	1,841	...	1	1,845	金山	1	1	2	...	2	12	579	591	37	...	3,832	...	3	3,872	雙溪分室																						雙溪	1	4	2	7	...	7	45	...	732	...	21	798	116	...	4,369	...	99	4,584	雙溪	1	1	1	...	1	3	351	354	8	...	2,177	...	3	2,188	雙溪	1	1	1	...	1	3	212	215	4	...	1,405	...	1	1,410	雙溪	1	1	2	...	2	5	387	385	20	...	2,499	...	1	2,520	雙溪	1	1	2	...	2	4	545	...	1	550	17	...	3,524	...	4	3,545	金山	1	1	1	...	1	2	295	297	2	...	1,785	1,787	金山	1	1	1	...	1	3	550	...	1	562	23	...	2,997	...	5	3,025	金山	1	1	2	...	2	5	650	...	1	656	10	...	3,947	...	6	3,963	金山	1	1	1	...	1	6	247	13	...	266	12	...	1,160	1,204	金山	1	1	2																																																																																																																																																																																																						
水碓子				1	1	2	8	...	471	1	1	481	43	...	3,514	7	9	3,573	水碓子				1	1	2	554	...	554	554	11	...	3,328	1	2	3,342	水碓子				1	1	2	408	12	422	3	...	2,549	49	...	2,601	2,601	小基隆				1	...	1	2	...	315	317	5	...	1,848	1,853	小基隆				1	1	2	569	...	569	576	14	...	3,330	...	3	3,347	小基隆				1	3	5	984	...	984	...	2	995	24	...	5,149	...	3	5,176	小基隆				1	1	2	380	...	380	...	1	384	4	...	2,187	2	2	2,195	小基隆				1	...	1	291	...	291	...	1	294	3	...	1,453	...	2	1,458	小基隆				1	1	2	444	...	444	...	4	457	19	...	2,352	...	14	2,385	小基隆				1	2	3	561	2	571	12	...	2,912	8	...	2,912	8	24	2,956	小基隆				1	1	2	463	...	463	465	4	...	2,392	2,396	計	2	2	5	58	17	80	321	1	9,062	27	106	9,519	1,038	9	50,534	126	496	52,203	基 隆 郡																						課 內 勤	4	1	2	10	2	14	...	19	課 外 勤	1	32	1	34	...	34	計	5	33	3	44	...	44	瑞芳分室																						瑞芳	1	5	2	8	...	8	96	...	1,540	...	61	1,697	334	...	7,660	...	219	8,233	瑞芳	1	1	2	...	2	45	1,102	1	35	1,183	117	...	6,009	3	120	6,249	瑞芳	1	1	2	...	2	16	816	1	5	838	36	...	4,725	1	20	4,782	瑞芳	1	1	2	...	2	11	477	...	3	491	28	...	2,706	...	18	2,752	金山	1	3	1	5	...	5	759	...	2,248	2	225	3,234	1,848	...	10,618	7	614	13,097	金山	1	3	1	5	...	5	54	1	2,543	2	149	2,749	126	16	12,806	2	630	13,580	金山	1	1	1	...	1	4	225	2	230	8	...	1,278	2	13	1,701	金山	1	1	1	3	...	3	48	...	731	1	25	805	164	...	3,985	3	81	4,233	金山	1	1	1	...	1	3	301	305	...	1,841	...	1	1,845	金山	1	1	2	...	2	12	579	591	37	...	3,832	...	3	3,872	雙溪分室																						雙溪	1	4	2	7	...	7	45	...	732	...	21	798	116	...	4,369	...	99	4,584	雙溪	1	1	1	...	1	3	351	354	8	...	2,177	...	3	2,188	雙溪	1	1	1	...	1	3	212	215	4	...	1,405	...	1	1,410	雙溪	1	1	2	...	2	5	387	385	20	...	2,499	...	1	2,520	雙溪	1	1	2	...	2	4	545	...	1	550	17	...	3,524	...	4	3,545	金山	1	1	1	...	1	2	295	297	2	...	1,785	1,787	金山	1	1	1	...	1	3	550	...	1	562	23	...	2,997	...	5	3,025	金山	1	1	2	...	2	5	650	...	1	656	10	...	3,947	...	6	3,963	金山	1	1	1	...	1	6	247	13	...	266	12	...	1,160	1,204	金山	1	1	2																																																																																																																																																																																																																												
水碓子				1	1	2	554	...	554	554	11	...	3,328	1	2	3,342	水碓子				1	1	2	408	12	422	3	...	2,549	49	...	2,601	2,601	小基隆				1	...	1	2	...	315	317	5	...	1,848	1,853	小基隆				1	1	2	569	...	569	576	14	...	3,330	...	3	3,347	小基隆				1	3	5	984	...	984	...	2	995	24	...	5,149	...	3	5,176	小基隆				1	1	2	380	...	380	...	1	384	4	...	2,187	2	2	2,195	小基隆				1	...	1	291	...	291	...	1	294	3	...	1,453	...	2	1,458	小基隆				1	1	2	444	...	444	...	4	457	19	...	2,352	...	14	2,385	小基隆				1	2	3	561	2	571	12	...	2,912	8	...	2,912	8	24	2,956	小基隆				1	1	2	463	...	463	465	4	...	2,392	2,396	計	2	2	5	58	17	80	321	1	9,062	27	106	9,519	1,038	9	50,534	126	496	52,203	基 隆 郡																						課 內 勤	4	1	2	10	2	14	...	19	課 外 勤	1	32	1	34	...	34	計	5	33	3	44	...	44	瑞芳分室																						瑞芳	1	5	2	8	...	8	96	...	1,540	...	61	1,697	334	...	7,660	...	219	8,233	瑞芳	1	1	2	...	2	45	1,102	1	35	1,183	117	...	6,009	3	120	6,249	瑞芳	1	1	2	...	2	16	816	1	5	838	36	...	4,725	1	20	4,782	瑞芳	1	1	2	...	2	11	477	...	3	491	28	...	2,706	...	18	2,752	金山	1	3	1	5	...	5	759	...	2,248	2	225	3,234	1,848	...	10,618	7	614	13,097	金山	1	3	1	5	...	5	54	1	2,543	2	149	2,749	126	16	12,806	2	630	13,580	金山	1	1	1	...	1	4	225	2	230	8	...	1,278	2	13	1,701	金山	1	1	1	3	...	3	48	...	731	1	25	805	164	...	3,985	3	81	4,233	金山	1	1	1	...	1	3	301	305	...	1,841	...	1	1,845	金山	1	1	2	...	2	12	579	591	37	...	3,832	...	3	3,872	雙溪分室																						雙溪	1	4	2	7	...	7	45	...	732	...	21	798	116	...	4,369	...	99	4,584	雙溪	1	1	1	...	1	3	351	354	8	...	2,177	...	3	2,188	雙溪	1	1	1	...	1	3	212	215	4	...	1,405	...	1	1,410	雙溪	1	1	2	...	2	5	387	385	20	...	2,499	...	1	2,520	雙溪	1	1	2	...	2	4	545	...	1	550	17	...	3,524	...	4	3,545	金山	1	1	1	...	1	2	295	297	2	...	1,785	1,787	金山	1	1	1	...	1	3	550	...	1	562	23	...	2,997	...	5	3,025	金山	1	1	2	...	2	5	650	...	1	656	10	...	3,947	...	6	3,963	金山	1	1	1	...	1	6	247	13	...	266	12	...	1,160	1,204	金山	1	1	2																																																																																																																																																																																																																																																		
水碓子				1	1	2	408	12	422	3	...	2,549	49	...	2,601	2,601	小基隆				1	...	1	2	...	315	317	5	...	1,848	1,853	小基隆				1	1	2	569	...	569	576	14	...	3,330	...	3	3,347	小基隆				1	3	5	984	...	984	...	2	995	24	...	5,149	...	3	5,176	小基隆				1	1	2	380	...	380	...	1	384	4	...	2,187	2	2	2,195	小基隆				1	...	1	291	...	291	...	1	294	3	...	1,453	...	2	1,458	小基隆				1	1	2	444	...	444	...	4	457	19	...	2,352	...	14	2,385	小基隆				1	2	3	561	2	571	12	...	2,912	8	...	2,912	8	24	2,956	小基隆				1	1	2	463	...	463	465	4	...	2,392	2,396	計	2	2	5	58	17	80	321	1	9,062	27	106	9,519	1,038	9	50,534	126	496	52,203	基 隆 郡																						課 內 勤	4	1	2	10	2	14	...	19	課 外 勤	1	32	1	34	...	34	計	5	33	3	44	...	44	瑞芳分室																						瑞芳	1	5	2	8	...	8	96	...	1,540	...	61	1,697	334	...	7,660	...	219	8,233	瑞芳	1	1	2	...	2	45	1,102	1	35	1,183	117	...	6,009	3	120	6,249	瑞芳	1	1	2	...	2	16	816	1	5	838	36	...	4,725	1	20	4,782	瑞芳	1	1	2	...	2	11	477	...	3	491	28	...	2,706	...	18	2,752	金山	1	3	1	5	...	5	759	...	2,248	2	225	3,234	1,848	...	10,618	7	614	13,097	金山	1	3	1	5	...	5	54	1	2,543	2	149	2,749	126	16	12,806	2	630	13,580	金山	1	1	1	...	1	4	225	2	230	8	...	1,278	2	13	1,701	金山	1	1	1	3	...	3	48	...	731	1	25	805	164	...	3,985	3	81	4,233	金山	1	1	1	...	1	3	301	305	...	1,841	...	1	1,845	金山	1	1	2	...	2	12	579	591	37	...	3,832	...	3	3,872	雙溪分室																						雙溪	1	4	2	7	...	7	45	...	732	...	21	798	116	...	4,369	...	99	4,584	雙溪	1	1	1	...	1	3	351	354	8	...	2,177	...	3	2,188	雙溪	1	1	1	...	1	3	212	215	4	...	1,405	...	1	1,410	雙溪	1	1	2	...	2	5	387	385	20	...	2,499	...	1	2,520	雙溪	1	1	2	...	2	4	545	...	1	550	17	...	3,524	...	4	3,545	金山	1	1	1	...	1	2	295	297	2	...	1,785	1,787	金山	1	1	1	...	1	3	550	...	1	562	23	...	2,997	...	5	3,025	金山	1	1	2	...	2	5	650	...	1	656	10	...	3,947	...	6	3,963	金山	1	1	1	...	1	6	247	13	...	266	12	...	1,160	1,204	金山	1	1	2																																																																																																																																																																																																																																																																								
小基隆				1	...	1	2	...	315	317	5	...	1,848	1,853	小基隆				1	1	2	569	...	569	576	14	...	3,330	...	3	3,347	小基隆				1	3	5	984	...	984	...	2	995	24	...	5,149	...	3	5,176	小基隆				1	1	2	380	...	380	...	1	384	4	...	2,187	2	2	2,195	小基隆				1	...	1	291	...	291	...	1	294	3	...	1,453	...	2	1,458	小基隆				1	1	2	444	...	444	...	4	457	19	...	2,352	...	14	2,385	小基隆				1	2	3	561	2	571	12	...	2,912	8	...	2,912	8	24	2,956	小基隆				1	1	2	463	...	463	465	4	...	2,392	2,396	計	2	2	5	58	17	80	321	1	9,062	27	106	9,519	1,038	9	50,534	126	496	52,203	基 隆 郡																						課 內 勤	4	1	2	10	2	14	...	19	課 外 勤	1	32	1	34	...	34	計	5	33	3	44	...	44	瑞芳分室																						瑞芳	1	5	2	8	...	8	96	...	1,540	...	61	1,697	334	...	7,660	...	219	8,233	瑞芳	1	1	2	...	2	45	1,102	1	35	1,183	117	...	6,009	3	120	6,249	瑞芳	1	1	2	...	2	16	816	1	5	838	36	...	4,725	1	20	4,782	瑞芳	1	1	2	...	2	11	477	...	3	491	28	...	2,706	...	18	2,752	金山	1	3	1	5	...	5	759	...	2,248	2	225	3,234	1,848	...	10,618	7	614	13,097	金山	1	3	1	5	...	5	54	1	2,543	2	149	2,749	126	16	12,806	2	630	13,580	金山	1	1	1	...	1	4	225	2	230	8	...	1,278	2	13	1,701	金山	1	1	1	3	...	3	48	...	731	1	25	805	164	...	3,985	3	81	4,233	金山	1	1	1	...	1	3	301	305	...	1,841	...	1	1,845	金山	1	1	2	...	2	12	579	591	37	...	3,832	...	3	3,872	雙溪分室																						雙溪	1	4	2	7	...	7	45	...	732	...	21	798	116	...	4,369	...	99	4,584	雙溪	1	1	1	...	1	3	351	354	8	...	2,177	...	3	2,188	雙溪	1	1	1	...	1	3	212	215	4	...	1,405	...	1	1,410	雙溪	1	1	2	...	2	5	387	385	20	...	2,499	...	1	2,520	雙溪	1	1	2	...	2	4	545	...	1	550	17	...	3,524	...	4	3,545	金山	1	1	1	...	1	2	295	297	2	...	1,785	1,787	金山	1	1	1	...	1	3	550	...	1	562	23	...	2,997	...	5	3,025	金山	1	1	2	...	2	5	650	...	1	656	10	...	3,947	...	6	3,963	金山	1	1	1	...	1	6	247	13	...	266	12	...	1,160	1,204	金山	1	1	2																																																																																																																																																																																																																																																																																														
小基隆				1	1	2	569	...	569	576	14	...	3,330	...	3	3,347	小基隆				1	3	5	984	...	984	...	2	995	24	...	5,149	...	3	5,176	小基隆				1	1	2	380	...	380	...	1	384	4	...	2,187	2	2	2,195	小基隆				1	...	1	291	...	291	...	1	294	3	...	1,453	...	2	1,458	小基隆				1	1	2	444	...	444	...	4	457	19	...	2,352	...	14	2,385	小基隆				1	2	3	561	2	571	12	...	2,912	8	...	2,912	8	24	2,956	小基隆				1	1	2	463	...	463	465	4	...	2,392	2,396	計	2	2	5	58	17	80	321	1	9,062	27	106	9,519	1,038	9	50,534	126	496	52,203	基 隆 郡																						課 內 勤	4	1	2	10	2	14	...	19	課 外 勤	1	32	1	34	...	34	計	5	33	3	44	...	44	瑞芳分室																						瑞芳	1	5	2	8	...	8	96	...	1,540	...	61	1,697	334	...	7,660	...	219	8,233	瑞芳	1	1	2	...	2	45	1,102	1	35	1,183	117	...	6,009	3	120	6,249	瑞芳	1	1	2	...	2	16	816	1	5	838	36	...	4,725	1	20	4,782	瑞芳	1	1	2	...	2	11	477	...	3	491	28	...	2,706	...	18	2,752	金山	1	3	1	5	...	5	759	...	2,248	2	225	3,234	1,848	...	10,618	7	614	13,097	金山	1	3	1	5	...	5	54	1	2,543	2	149	2,749	126	16	12,806	2	630	13,580	金山	1	1	1	...	1	4	225	2	230	8	...	1,278	2	13	1,701	金山	1	1	1	3	...	3	48	...	731	1	25	805	164	...	3,985	3	81	4,233	金山	1	1	1	...	1	3	301	305	...	1,841	...	1	1,845	金山	1	1	2	...	2	12	579	591	37	...	3,832	...	3	3,872	雙溪分室																						雙溪	1	4	2	7	...	7	45	...	732	...	21	798	116	...	4,369	...	99	4,584	雙溪	1	1	1	...	1	3	351	354	8	...	2,177	...	3	2,188	雙溪	1	1	1	...	1	3	212	215	4	...	1,405	...	1	1,410	雙溪	1	1	2	...	2	5	387	385	20	...	2,499	...	1	2,520	雙溪	1	1	2	...	2	4	545	...	1	550	17	...	3,524	...	4	3,545	金山	1	1	1	...	1	2	295	297	2	...	1,785	1,787	金山	1	1	1	...	1	3	550	...	1	562	23	...	2,997	...	5	3,025	金山	1	1	2	...	2	5	650	...	1	656	10	...	3,947	...	6	3,963	金山	1	1	1	...	1	6	247	13	...	266	12	...	1,160	1,204	金山	1	1	2																																																																																																																																																																																																																																																																																																																				
小基隆				1	3	5	984	...	984	...	2	995	24	...	5,149	...	3	5,176	小基隆				1	1	2	380	...	380	...	1	384	4	...	2,187	2	2	2,195	小基隆				1	...	1	291	...	291	...	1	294	3	...	1,453	...	2	1,458	小基隆				1	1	2	444	...	444	...	4	457	19	...	2,352	...	14	2,385	小基隆				1	2	3	561	2	571	12	...	2,912	8	...	2,912	8	24	2,956	小基隆				1	1	2	463	...	463	465	4	...	2,392	2,396	計	2	2	5	58	17	80	321	1	9,062	27	106	9,519	1,038	9	50,534	126	496	52,203	基 隆 郡																						課 內 勤	4	1	2	10	2	14	...	19	課 外 勤	1	32	1	34	...	34	計	5	33	3	44	...	44	瑞芳分室																						瑞芳	1	5	2	8	...	8	96	...	1,540	...	61	1,697	334	...	7,660	...	219	8,233	瑞芳	1	1	2	...	2	45	1,102	1	35	1,183	117	...	6,009	3	120	6,249	瑞芳	1	1	2	...	2	16	816	1	5	838	36	...	4,725	1	20	4,782	瑞芳	1	1	2	...	2	11	477	...	3	491	28	...	2,706	...	18	2,752	金山	1	3	1	5	...	5	759	...	2,248	2	225	3,234	1,848	...	10,618	7	614	13,097	金山	1	3	1	5	...	5	54	1	2,543	2	149	2,749	126	16	12,806	2	630	13,580	金山	1	1	1	...	1	4	225	2	230	8	...	1,278	2	13	1,701	金山	1	1	1	3	...	3	48	...	731	1	25	805	164	...	3,985	3	81	4,233	金山	1	1	1	...	1	3	301	305	...	1,841	...	1	1,845	金山	1	1	2	...	2	12	579	591	37	...	3,832	...	3	3,872	雙溪分室																						雙溪	1	4	2	7	...	7	45	...	732	...	21	798	116	...	4,369	...	99	4,584	雙溪	1	1	1	...	1	3	351	354	8	...	2,177	...	3	2,188	雙溪	1	1	1	...	1	3	212	215	4	...	1,405	...	1	1,410	雙溪	1	1	2	...	2	5	387	385	20	...	2,499	...	1	2,520	雙溪	1	1	2	...	2	4	545	...	1	550	17	...	3,524	...	4	3,545	金山	1	1	1	...	1	2	295	297	2	...	1,785	1,787	金山	1	1	1	...	1	3	550	...	1	562	23	...	2,997	...	5	3,025	金山	1	1	2	...	2	5	650	...	1	656	10	...	3,947	...	6	3,963	金山	1	1	1	...	1	6	247	13	...	266	12	...	1,160	1,204	金山	1	1	2																																																																																																																																																																																																																																																																																																																																										
小基隆				1	1	2	380	...	380	...	1	384	4	...	2,187	2	2	2,195	小基隆				1	...	1	291	...	291	...	1	294	3	...	1,453	...	2	1,458	小基隆				1	1	2	444	...	444	...	4	457	19	...	2,352	...	14	2,385	小基隆				1	2	3	561	2	571	12	...	2,912	8	...	2,912	8	24	2,956	小基隆				1	1	2	463	...	463	465	4	...	2,392	2,396	計	2	2	5	58	17	80	321	1	9,062	27	106	9,519	1,038	9	50,534	126	496	52,203	基 隆 郡																						課 內 勤	4	1	2	10	2	14	...	19	課 外 勤	1	32	1	34	...	34	計	5	33	3	44	...	44	瑞芳分室																						瑞芳	1	5	2	8	...	8	96	...	1,540	...	61	1,697	334	...	7,660	...	219	8,233	瑞芳	1	1	2	...	2	45	1,102	1	35	1,183	117	...	6,009	3	120	6,249	瑞芳	1	1	2	...	2	16	816	1	5	838	36	...	4,725	1	20	4,782	瑞芳	1	1	2	...	2	11	477	...	3	491	28	...	2,706	...	18	2,752	金山	1	3	1	5	...	5	759	...	2,248	2	225	3,234	1,848	...	10,618	7	614	13,097	金山	1	3	1	5	...	5	54	1	2,543	2	149	2,749	126	16	12,806	2	630	13,580	金山	1	1	1	...	1	4	225	2	230	8	...	1,278	2	13	1,701	金山	1	1	1	3	...	3	48	...	731	1	25	805	164	...	3,985	3	81	4,233	金山	1	1	1	...	1	3	301	305	...	1,841	...	1	1,845	金山	1	1	2	...	2	12	579	591	37	...	3,832	...	3	3,872	雙溪分室																						雙溪	1	4	2	7	...	7	45	...	732	...	21	798	116	...	4,369	...	99	4,584	雙溪	1	1	1	...	1	3	351	354	8	...	2,177	...	3	2,188	雙溪	1	1	1	...	1	3	212	215	4	...	1,405	...	1	1,410	雙溪	1	1	2	...	2	5	387	385	20	...	2,499	...	1	2,520	雙溪	1	1	2	...	2	4	545	...	1	550	17	...	3,524	...	4	3,545	金山	1	1	1	...	1	2	295	297	2	...	1,785	1,787	金山	1	1	1	...	1	3	550	...	1	562	23	...	2,997	...	5	3,025	金山	1	1	2	...	2	5	650	...	1	656	10	...	3,947	...	6	3,963	金山	1	1	1	...	1	6	247	13	...	266	12	...	1,160	1,204	金山	1	1	2																																																																																																																																																																																																																																																																																																																																																																
小基隆				1	...	1	291	...	291	...	1	294	3	...	1,453	...	2	1,458	小基隆				1	1	2	444	...	444	...	4	457	19	...	2,352	...	14	2,385	小基隆				1	2	3	561	2	571	12	...	2,912	8	...	2,912	8	24	2,956	小基隆				1	1	2	463	...	463	465	4	...	2,392	2,396	計	2	2	5	58	17	80	321	1	9,062	27	106	9,519	1,038	9	50,534	126	496	52,203	基 隆 郡																						課 內 勤	4	1	2	10	2	14	...	19	課 外 勤	1	32	1	34	...	34	計	5	33	3	44	...	44	瑞芳分室																						瑞芳	1	5	2	8	...	8	96	...	1,540	...	61	1,697	334	...	7,660	...	219	8,233	瑞芳	1	1	2	...	2	45	1,102	1	35	1,183	117	...	6,009	3	120	6,249	瑞芳	1	1	2	...	2	16	816	1	5	838	36	...	4,725	1	20	4,782	瑞芳	1	1	2	...	2	11	477	...	3	491	28	...	2,706	...	18	2,752	金山	1	3	1	5	...	5	759	...	2,248	2	225	3,234	1,848	...	10,618	7	614	13,097	金山	1	3	1	5	...	5	54	1	2,543	2	149	2,749	126	16	12,806	2	630	13,580	金山	1	1	1	...	1	4	225	2	230	8	...	1,278	2	13	1,701	金山	1	1	1	3	...	3	48	...	731	1	25	805	164	...	3,985	3	81	4,233	金山	1	1	1	...	1	3	301	305	...	1,841	...	1	1,845	金山	1	1	2	...	2	12	579	591	37	...	3,832	...	3	3,872	雙溪分室																						雙溪	1	4	2	7	...	7	45	...	732	...	21	798	116	...	4,369	...	99	4,584	雙溪	1	1	1	...	1	3	351	354	8	...	2,177	...	3	2,188	雙溪	1	1	1	...	1	3	212	215	4	...	1,405	...	1	1,410	雙溪	1	1	2	...	2	5	387	385	20	...	2,499	...	1	2,520	雙溪	1	1	2	...	2	4	545	...	1	550	17	...	3,524	...	4	3,545	金山	1	1	1	...	1	2	295	297	2	...	1,785	1,787	金山	1	1	1	...	1	3	550	...	1	562	23	...	2,997	...	5	3,025	金山	1	1	2	...	2	5	650	...	1	656	10	...	3,947	...	6	3,963	金山	1	1	1	...	1	6	247	13	...	266	12	...	1,160	1,204	金山	1	1	2																																																																																																																																																																																																																																																																																																																																																																																						
小基隆				1	1	2	444	...	444	...	4	457	19	...	2,352	...	14	2,385	小基隆				1	2	3	561	2	571	12	...	2,912	8	...	2,912	8	24	2,956	小基隆				1	1	2	463	...	463	465	4	...	2,392	2,396	計	2	2	5	58	17	80	321	1	9,062	27	106	9,519	1,038	9	50,534	126	496	52,203	基 隆 郡																						課 內 勤	4	1	2	10	2	14	...	19	課 外 勤	1	32	1	34	...	34	計	5	33	3	44	...	44	瑞芳分室																						瑞芳	1	5	2	8	...	8	96	...	1,540	...	61	1,697	334	...	7,660	...	219	8,233	瑞芳	1	1	2	...	2	45	1,102	1	35	1,183	117	...	6,009	3	120	6,249	瑞芳	1	1	2	...	2	16	816	1	5	838	36	...	4,725	1	20	4,782	瑞芳	1	1	2	...	2	11	477	...	3	491	28	...	2,706	...	18	2,752	金山	1	3	1	5	...	5	759	...	2,248	2	225	3,234	1,848	...	10,618	7	614	13,097	金山	1	3	1	5	...	5	54	1	2,543	2	149	2,749	126	16	12,806	2	630	13,580	金山	1	1	1	...	1	4	225	2	230	8	...	1,278	2	13	1,701	金山	1	1	1	3	...	3	48	...	731	1	25	805	164	...	3,985	3	81	4,233	金山	1	1	1	...	1	3	301	305	...	1,841	...	1	1,845	金山	1	1	2	...	2	12	579	591	37	...	3,832	...	3	3,872	雙溪分室																						雙溪	1	4	2	7	...	7	45	...	732	...	21	798	116	...	4,369	...	99	4,584	雙溪	1	1	1	...	1	3	351	354	8	...	2,177	...	3	2,188	雙溪	1	1	1	...	1	3	212	215	4	...	1,405	...	1	1,410	雙溪	1	1	2	...	2	5	387	385	20	...	2,499	...	1	2,520	雙溪	1	1	2	...	2	4	545	...	1	550	17	...	3,524	...	4	3,545	金山	1	1	1	...	1	2	295	297	2	...	1,785	1,787	金山	1	1	1	...	1	3	550	...	1	562	23	...	2,997	...	5	3,025	金山	1	1	2	...	2	5	650	...	1	656	10	...	3,947	...	6	3,963	金山	1	1	1	...	1	6	247	13	...	266	12	...	1,160	1,204	金山	1	1	2																																																																																																																																																																																																																																																																																																																																																																																																												
小基隆				1	2	3	561	2	571	12	...	2,912	8	...	2,912	8	24	2,956	小基隆				1	1	2	463	...	463	465	4	...	2,392	2,396	計	2	2	5	58	17	80	321	1	9,062	27	106	9,519	1,038	9	50,534	126	496	52,203	基 隆 郡																						課 內 勤	4	1	2	10	2	14	...	19	課 外 勤	1	32	1	34	...	34	計	5	33	3	44	...	44	瑞芳分室																						瑞芳	1	5	2	8	...	8	96	...	1,540	...	61	1,697	334	...	7,660	...	219	8,233	瑞芳	1	1	2	...	2	45	1,102	1	35	1,183	117	...	6,009	3	120	6,249	瑞芳	1	1	2	...	2	16	816	1	5	838	36	...	4,725	1	20	4,782	瑞芳	1	1	2	...	2	11	477	...	3	491	28	...	2,706	...	18	2,752	金山	1	3	1	5	...	5	759	...	2,248	2	225	3,234	1,848	...	10,618	7	614	13,097	金山	1	3	1	5	...	5	54	1	2,543	2	149	2,749	126	16	12,806	2	630	13,580	金山	1	1	1	...	1	4	225	2	230	8	...	1,278	2	13	1,701	金山	1	1	1	3	...	3	48	...	731	1	25	805	164	...	3,985	3	81	4,233	金山	1	1	1	...	1	3	301	305	...	1,841	...	1	1,845	金山	1	1	2	...	2	12	579	591	37	...	3,832	...	3	3,872	雙溪分室																						雙溪	1	4	2	7	...	7	45	...	732	...	21	798	116	...	4,369	...	99	4,584	雙溪	1	1	1	...	1	3	351	354	8	...	2,177	...	3	2,188	雙溪	1	1	1	...	1	3	212	215	4	...	1,405	...	1	1,410	雙溪	1	1	2	...	2	5	387	385	20	...	2,499	...	1	2,520	雙溪	1	1	2	...	2	4	545	...	1	550	17	...	3,524	...	4	3,545	金山	1	1	1	...	1	2	295	297	2	...	1,785	1,787	金山	1	1	1	...	1	3	550	...	1	562	23	...	2,997	...	5	3,025	金山	1	1	2	...	2	5	650	...	1	656	10	...	3,947	...	6	3,963	金山	1	1	1	...	1	6	247	13	...	266	12	...	1,160	1,204	金山	1	1	2																																																																																																																																																																																																																																																																																																																																																																																																																																		
小基隆				1	1	2	463	...	463	465	4	...	2,392	2,396	計	2	2	5	58	17	80	321	1	9,062	27	106	9,519	1,038	9	50,534	126	496	52,203	基 隆 郡																						課 內 勤	4	1	2	10	2	14	...	19	課 外 勤	1	32	1	34	...	34	計	5	33	3	44	...	44	瑞芳分室																						瑞芳	1	5	2	8	...	8	96	...	1,540	...	61	1,697	334	...	7,660	...	219	8,233	瑞芳	1	1	2	...	2	45	1,102	1	35	1,183	117	...	6,009	3	120	6,249	瑞芳	1	1	2	...	2	16	816	1	5	838	36	...	4,725	1	20	4,782	瑞芳	1	1	2	...	2	11	477	...	3	491	28	...	2,706	...	18	2,752	金山	1	3	1	5	...	5	759	...	2,248	2	225	3,234	1,848	...	10,618	7	614	13,097	金山	1	3	1	5	...	5	54	1	2,543	2	149	2,749	126	16	12,806	2	630	13,580	金山	1	1	1	...	1	4	225	2	230	8	...	1,278	2	13	1,701	金山	1	1	1	3	...	3	48	...	731	1	25	805	164	...	3,985	3	81	4,233	金山	1	1	1	...	1	3	301	305	...	1,841	...	1	1,845	金山	1	1	2	...	2	12	579	591	37	...	3,832	...	3	3,872	雙溪分室																						雙溪	1	4	2	7	...	7	45	...	732	...	21	798	116	...	4,369	...	99	4,584	雙溪	1	1	1	...	1	3	351	354	8	...	2,177	...	3	2,188	雙溪	1	1	1	...	1	3	212	215	4	...	1,405	...	1	1,410	雙溪	1	1	2	...	2	5	387	385	20	...	2,499	...	1	2,520	雙溪	1	1	2	...	2	4	545	...	1	550	17	...	3,524	...	4	3,545	金山	1	1	1	...	1	2	295	297	2	...	1,785	1,787	金山	1	1	1	...	1	3	550	...	1	562	23	...	2,997	...	5	3,025	金山	1	1	2	...	2	5	650	...	1	656	10	...	3,947	...	6	3,963	金山	1	1	1	...	1	6	247	13	...	266	12	...	1,160	1,204	金山	1	1	2																																																																																																																																																																																																																																																																																																																																																																																																																																																								
計	2	2	5	58	17	80	321	1	9,062	27	106	9,519	1,038	9	50,534	126	496	52,203	基 隆 郡																						課 內 勤	4	1	2	10	2	14	...	19	課 外 勤	1	32	1	34	...	34	計	5	33	3	44	...	44	瑞芳分室																						瑞芳	1	5	2	8	...	8	96	...	1,540	...	61	1,697	334	...	7,660	...	219	8,233	瑞芳	1	1	2	...	2	45	1,102	1	35	1,183	117	...	6,009	3	120	6,249	瑞芳	1	1	2	...	2	16	816	1	5	838	36	...	4,725	1	20	4,782	瑞芳	1	1	2	...	2	11	477	...	3	491	28	...	2,706	...	18	2,752	金山	1	3	1	5	...	5	759	...	2,248	2	225	3,234	1,848	...	10,618	7	614	13,097	金山	1	3	1	5	...	5	54	1	2,543	2	149	2,749	126	16	12,806	2	630	13,580	金山	1	1	1	...	1	4	225	2	230	8	...	1,278	2	13	1,701	金山	1	1	1	3	...	3	48	...	731	1	25	805	164	...	3,985	3	81	4,233	金山	1	1	1	...	1	3	301	305	...	1,841	...	1	1,845	金山	1	1	2	...	2	12	579	591	37	...	3,832	...	3	3,872	雙溪分室																						雙溪	1	4	2	7	...	7	45	...	732	...	21	798	116	...	4,369	...	99	4,584	雙溪	1	1	1	...	1	3	351	354	8	...	2,177	...	3	2,188	雙溪	1	1	1	...	1	3	212	215	4	...	1,405	...	1	1,410	雙溪	1	1	2	...	2	5	387	385	20	...	2,499	...	1	2,520	雙溪	1	1	2	...	2	4	545	...	1	550	17	...	3,524	...	4	3,545	金山	1	1	1	...	1	2	295	297	2	...	1,785	1,787	金山	1	1	1	...	1	3	550	...	1	562	23	...	2,997	...	5	3,025	金山	1	1	2	...	2	5	650	...	1	656	10	...	3,947	...	6	3,963	金山	1	1	1	...	1	6	247	13	...	266	12	...	1,160	1,204	金山	1	1	2																																																																																																																																																																																																																																																																																																																																																																																																																																																																														
基 隆 郡																						課 內 勤	4	1	2	10	2	14	...	19	課 外 勤	1	32	1	34	...	34	計	5	33	3	44	...	44	瑞芳分室																						瑞芳	1	5	2	8	...	8	96	...	1,540	...	61	1,697	334	...	7,660	...	219	8,233	瑞芳	1	1	2	...	2	45	1,102	1	35	1,183	117	...	6,009	3	120	6,249	瑞芳	1	1	2	...	2	16	816	1	5	838	36	...	4,725	1	20	4,782	瑞芳	1	1	2	...	2	11	477	...	3	491	28	...	2,706	...	18	2,752	金山	1	3	1	5	...	5	759	...	2,248	2	225	3,234	1,848	...	10,618	7	614	13,097	金山	1	3	1	5	...	5	54	1	2,543	2	149	2,749	126	16	12,806	2	630	13,580	金山	1	1	1	...	1	4	225	2	230	8	...	1,278	2	13	1,701	金山	1	1	1	3	...	3	48	...	731	1	25	805	164	...	3,985	3	81	4,233	金山	1	1	1	...	1	3	301	305	...	1,841	...	1	1,845	金山	1	1	2	...	2	12	579	591	37	...	3,832	...	3	3,872	雙溪分室																						雙溪	1	4	2	7	...	7	45	...	732	...	21	798	116	...	4,369	...	99	4,584	雙溪	1	1	1	...	1	3	351	354	8	...	2,177	...	3	2,188	雙溪	1	1	1	...	1	3	212	215	4	...	1,405	...	1	1,410	雙溪	1	1	2	...	2	5	387	385	20	...	2,499	...	1	2,520	雙溪	1	1	2	...	2	4	545	...	1	550	17	...	3,524	...	4	3,545	金山	1	1	1	...	1	2	295	297	2	...	1,785	1,787	金山	1	1	1	...	1	3	550	...	1	562	23	...	2,997	...	5	3,025	金山	1	1	2	...	2	5	650	...	1	656	10	...	3,947	...	6	3,963	金山	1	1	1	...	1	6	247	13	...	266	12	...	1,160	1,204	金山	1	1	2																																																																																																																																																																																																																																																																																																																																																																																																																																																																																																				
課 內 勤	4	1	2	10	2	14	...	19	課 外 勤	1	32	1	34	...	34	計	5	33	3	44	...	44	瑞芳分室																						瑞芳	1	5	2	8	...	8	96	...	1,540	...	61	1,697	334	...	7,660	...	219	8,233	瑞芳	1	1	2	...	2	45	1,102	1	35	1,183	117	...	6,009	3	120	6,249	瑞芳	1	1	2	...	2	16	816	1	5	838	36	...	4,725	1	20	4,782	瑞芳	1	1	2	...	2	11	477	...	3	491	28	...	2,706	...	18	2,752	金山	1	3	1	5	...	5	759	...	2,248	2	225	3,234	1,848	...	10,618	7	614	13,097	金山	1	3	1	5	...	5	54	1	2,543	2	149	2,749	126	16	12,806	2	630	13,580	金山	1	1	1	...	1	4	225	2	230	8	...	1,278	2	13	1,701	金山	1	1	1	3	...	3	48	...	731	1	25	805	164	...	3,985	3	81	4,233	金山	1	1	1	...	1	3	301	305	...	1,841	...	1	1,845	金山	1	1	2	...	2	12	579	591	37	...	3,832	...	3	3,872	雙溪分室																						雙溪	1	4	2	7	...	7	45	...	732	...	21	798	116	...	4,369	...	99	4,584	雙溪	1	1	1	...	1	3	351	354	8	...	2,177	...	3	2,188	雙溪	1	1	1	...	1	3	212	215	4	...	1,405	...	1	1,410	雙溪	1	1	2	...	2	5	387	385	20	...	2,499	...	1	2,520	雙溪	1	1	2	...	2	4	545	...	1	550	17	...	3,524	...	4	3,545	金山	1	1	1	...	1	2	295	297	2	...	1,785	1,787	金山	1	1	1	...	1	3	550	...	1	562	23	...	2,997	...	5	3,025	金山	1	1	2	...	2	5	650	...	1	656	10	...	3,947	...	6	3,963	金山	1	1	1	...	1	6	247	13	...	266	12	...	1,160	1,204	金山	1	1	2																																																																																																																																																																																																																																																																																																																																																																																																																																																																																																																										
課 外 勤	1	32	1	34	...	34	計	5	33	3	44	...	44	瑞芳分室																						瑞芳	1	5	2	8	...	8	96	...	1,540	...	61	1,697	334	...	7,660	...	219	8,233	瑞芳	1	1	2	...	2	45	1,102	1	35	1,183	117	...	6,009	3	120	6,249	瑞芳	1	1	2	...	2	16	816	1	5	838	36	...	4,725	1	20	4,782	瑞芳	1	1	2	...	2	11	477	...	3	491	28	...	2,706	...	18	2,752	金山	1	3	1	5	...	5	759	...	2,248	2	225	3,234	1,848	...	10,618	7	614	13,097	金山	1	3	1	5	...	5	54	1	2,543	2	149	2,749	126	16	12,806	2	630	13,580	金山	1	1	1	...	1	4	225	2	230	8	...	1,278	2	13	1,701	金山	1	1	1	3	...	3	48	...	731	1	25	805	164	...	3,985	3	81	4,233	金山	1	1	1	...	1	3	301	305	...	1,841	...	1	1,845	金山	1	1	2	...	2	12	579	591	37	...	3,832	...	3	3,872	雙溪分室																						雙溪	1	4	2	7	...	7	45	...	732	...	21	798	116	...	4,369	...	99	4,584	雙溪	1	1	1	...	1	3	351	354	8	...	2,177	...	3	2,188	雙溪	1	1	1	...	1	3	212	215	4	...	1,405	...	1	1,410	雙溪	1	1	2	...	2	5	387	385	20	...	2,499	...	1	2,520	雙溪	1	1	2	...	2	4	545	...	1	550	17	...	3,524	...	4	3,545	金山	1	1	1	...	1	2	295	297	2	...	1,785	1,787	金山	1	1	1	...	1	3	550	...	1	562	23	...	2,997	...	5	3,025	金山	1	1	2	...	2	5	650	...	1	656	10	...	3,947	...	6	3,963	金山	1	1	1	...	1	6	247	13	...	266	12	...	1,160	1,204	金山	1	1	2																																																																																																																																																																																																																																																																																																																																																																																																																																																																																																																																																
計	5	33	3	44	...	44	瑞芳分室																						瑞芳	1	5	2	8	...	8	96	...	1,540	...	61	1,697	334	...	7,660	...	219	8,233	瑞芳	1	1	2	...	2	45	1,102	1	35	1,183	117	...	6,009	3	120	6,249	瑞芳	1	1	2	...	2	16	816	1	5	838	36	...	4,725	1	20	4,782	瑞芳	1	1	2	...	2	11	477	...	3	491	28	...	2,706	...	18	2,752	金山	1	3	1	5	...	5	759	...	2,248	2	225	3,234	1,848	...	10,618	7	614	13,097	金山	1	3	1	5	...	5	54	1	2,543	2	149	2,749	126	16	12,806	2	630	13,580	金山	1	1	1	...	1	4	225	2	230	8	...	1,278	2	13	1,701	金山	1	1	1	3	...	3	48	...	731	1	25	805	164	...	3,985	3	81	4,233	金山	1	1	1	...	1	3	301	305	...	1,841	...	1	1,845	金山	1	1	2	...	2	12	579	591	37	...	3,832	...	3	3,872	雙溪分室																						雙溪	1	4	2	7	...	7	45	...	732	...	21	798	116	...	4,369	...	99	4,584	雙溪	1	1	1	...	1	3	351	354	8	...	2,177	...	3	2,188	雙溪	1	1	1	...	1	3	212	215	4	...	1,405	...	1	1,410	雙溪	1	1	2	...	2	5	387	385	20	...	2,499	...	1	2,520	雙溪	1	1	2	...	2	4	545	...	1	550	17	...	3,524	...	4	3,545	金山	1	1	1	...	1	2	295	297	2	...	1,785	1,787	金山	1	1	1	...	1	3	550	...	1	562	23	...	2,997	...	5	3,025	金山	1	1	2	...	2	5	650	...	1	656	10	...	3,947	...	6	3,963	金山	1	1	1	...	1	6	247	13	...	266	12	...	1,160	1,204	金山	1	1	2																																																																																																																																																																																																																																																																																																																																																																																																																																																																																																																																																																						
瑞芳分室																						瑞芳	1	5	2	8	...	8	96	...	1,540	...	61	1,697	334	...	7,660	...	219	8,233	瑞芳	1	1	2	...	2	45	1,102	1	35	1,183	117	...	6,009	3	120	6,249	瑞芳	1	1	2	...	2	16	816	1	5	838	36	...	4,725	1	20	4,782	瑞芳	1	1	2	...	2	11	477	...	3	491	28	...	2,706	...	18	2,752	金山	1	3	1	5	...	5	759	...	2,248	2	225	3,234	1,848	...	10,618	7	614	13,097	金山	1	3	1	5	...	5	54	1	2,543	2	149	2,749	126	16	12,806	2	630	13,580	金山	1	1	1	...	1	4	225	2	230	8	...	1,278	2	13	1,701	金山	1	1	1	3	...	3	48	...	731	1	25	805	164	...	3,985	3	81	4,233	金山	1	1	1	...	1	3	301	305	...	1,841	...	1	1,845	金山	1	1	2	...	2	12	579	591	37	...	3,832	...	3	3,872	雙溪分室																						雙溪	1	4	2	7	...	7	45	...	732	...	21	798	116	...	4,369	...	99	4,584	雙溪	1	1	1	...	1	3	351	354	8	...	2,177	...	3	2,188	雙溪	1	1	1	...	1	3	212	215	4	...	1,405	...	1	1,410	雙溪	1	1	2	...	2	5	387	385	20	...	2,499	...	1	2,520	雙溪	1	1	2	...	2	4	545	...	1	550	17	...	3,524	...	4	3,545	金山	1	1	1	...	1	2	295	297	2	...	1,785	1,787	金山	1	1	1	...	1	3	550	...	1	562	23	...	2,997	...	5	3,025	金山	1	1	2	...	2	5	650	...	1	656	10	...	3,947	...	6	3,963	金山	1	1	1	...	1	6	247	13	...	266	12	...	1,160	1,204	金山	1	1	2																																																																																																																																																																																																																																																																																																																																																																																																																																																																																																																																																																																												
瑞芳	1	5	2	8	...	8	96	...	1,540	...	61	1,697	334	...	7,660	...	219	8,233	瑞芳	1	1	2	...	2	45	1,102	1	35	1,183	117	...	6,009	3	120	6,249	瑞芳	1	1	2	...	2	16	816	1	5	838	36	...	4,725	1	20	4,782	瑞芳	1	1	2	...	2	11	477	...	3	491	28	...	2,706	...	18	2,752	金山	1	3	1	5	...	5	759	...	2,248	2	225	3,234	1,848	...	10,618	7	614	13,097	金山	1	3	1	5	...	5	54	1	2,543	2	149	2,749	126	16	12,806	2	630	13,580	金山	1	1	1	...	1	4	225	2	230	8	...	1,278	2	13	1,701	金山	1	1	1	3	...	3	48	...	731	1	25	805	164	...	3,985	3	81	4,233	金山	1	1	1	...	1	3	301	305	...	1,841	...	1	1,845	金山	1	1	2	...	2	12	579	591	37	...	3,832	...	3	3,872	雙溪分室																						雙溪	1	4	2	7	...	7	45	...	732	...	21	798	116	...	4,369	...	99	4,584	雙溪	1	1	1	...	1	3	351	354	8	...	2,177	...	3	2,188	雙溪	1	1	1	...	1	3	212	215	4	...	1,405	...	1	1,410	雙溪	1	1	2	...	2	5	387	385	20	...	2,499	...	1	2,520	雙溪	1	1	2	...	2	4	545	...	1	550	17	...	3,524	...	4	3,545	金山	1	1	1	...	1	2	295	297	2	...	1,785	1,787	金山	1	1	1	...	1	3	550	...	1	562	23	...	2,997	...	5	3,025	金山	1	1	2	...	2	5	650	...	1	656	10	...	3,947	...	6	3,963	金山	1	1	1	...	1	6	247	13	...	266	12	...	1,160	1,204	金山	1	1	2																																																																																																																																																																																																																																																																																																																																																																																																																																																																																																																																																																																																																		
瑞芳	1	1	2	...	2	45	1,102	1	35	1,183	117	...	6,009	3	120	6,249	瑞芳	1	1	2	...	2	16	816	1	5	838	36	...	4,725	1	20	4,782	瑞芳	1	1	2	...	2	11	477	...	3	491	28	...	2,706	...	18	2,752	金山	1	3	1	5	...	5	759	...	2,248	2	225	3,234	1,848	...	10,618	7	614	13,097	金山	1	3	1	5	...	5	54	1	2,543	2	149	2,749	126	16	12,806	2	630	13,580	金山	1	1	1	...	1	4	225	2	230	8	...	1,278	2	13	1,701	金山	1	1	1	3	...	3	48	...	731	1	25	805	164	...	3,985	3	81	4,233	金山	1	1	1	...	1	3	301	305	...	1,841	...	1	1,845	金山	1	1	2	...	2	12	579	591	37	...	3,832	...	3	3,872	雙溪分室																						雙溪	1	4	2	7	...	7	45	...	732	...	21	798	116	...	4,369	...	99	4,584	雙溪	1	1	1	...	1	3	351	354	8	...	2,177	...	3	2,188	雙溪	1	1	1	...	1	3	212	215	4	...	1,405	...	1	1,410	雙溪	1	1	2	...	2	5	387	385	20	...	2,499	...	1	2,520	雙溪	1	1	2	...	2	4	545	...	1	550	17	...	3,524	...	4	3,545	金山	1	1	1	...	1	2	295	297	2	...	1,785	1,787	金山	1	1	1	...	1	3	550	...	1	562	23	...	2,997	...	5	3,025	金山	1	1	2	...	2	5	650	...	1	656	10	...	3,947	...	6	3,963	金山	1	1	1	...	1	6	247	13	...	266	12	...	1,160	1,204	金山	1	1	2																																																																																																																																																																																																																																																																																																																																																																																																																																																																																																																																																																																																																																								
瑞芳	1	1	2	...	2	16	816	1	5	838	36	...	4,725	1	20	4,782	瑞芳	1	1	2	...	2	11	477	...	3	491	28	...	2,706	...	18	2,752	金山	1	3	1	5	...	5	759	...	2,248	2	225	3,234	1,848	...	10,618	7	614	13,097	金山	1	3	1	5	...	5	54	1	2,543	2	149	2,749	126	16	12,806	2	630	13,580	金山	1	1	1	...	1	4	225	2	230	8	...	1,278	2	13	1,701	金山	1	1	1	3	...	3	48	...	731	1	25	805	164	...	3,985	3	81	4,233	金山	1	1	1	...	1	3	301	305	...	1,841	...	1	1,845	金山	1	1	2	...	2	12	579	591	37	...	3,832	...	3	3,872	雙溪分室																						雙溪	1	4	2	7	...	7	45	...	732	...	21	798	116	...	4,369	...	99	4,584	雙溪	1	1	1	...	1	3	351	354	8	...	2,177	...	3	2,188	雙溪	1	1	1	...	1	3	212	215	4	...	1,405	...	1	1,410	雙溪	1	1	2	...	2	5	387	385	20	...	2,499	...	1	2,520	雙溪	1	1	2	...	2	4	545	...	1	550	17	...	3,524	...	4	3,545	金山	1	1	1	...	1	2	295	297	2	...	1,785	1,787	金山	1	1	1	...	1	3	550	...	1	562	23	...	2,997	...	5	3,025	金山	1	1	2	...	2	5	650	...	1	656	10	...	3,947	...	6	3,963	金山	1	1	1	...	1	6	247	13	...	266	12	...	1,160	1,204	金山	1	1	2																																																																																																																																																																																																																																																																																																																																																																																																																																																																																																																																																																																																																																																														
瑞芳	1	1	2	...	2	11	477	...	3	491	28	...	2,706	...	18	2,752	金山	1	3	1	5	...	5	759	...	2,248	2	225	3,234	1,848	...	10,618	7	614	13,097	金山	1	3	1	5	...	5	54	1	2,543	2	149	2,749	126	16	12,806	2	630	13,580	金山	1	1	1	...	1	4	225	2	230	8	...	1,278	2	13	1,701	金山	1	1	1	3	...	3	48	...	731	1	25	805	164	...	3,985	3	81	4,233	金山	1	1	1	...	1	3	301	305	...	1,841	...	1	1,845	金山	1	1	2	...	2	12	579	591	37	...	3,832	...	3	3,872	雙溪分室																						雙溪	1	4	2	7	...	7	45	...	732	...	21	798	116	...	4,369	...	99	4,584	雙溪	1	1	1	...	1	3	351	354	8	...	2,177	...	3	2,188	雙溪	1	1	1	...	1	3	212	215	4	...	1,405	...	1	1,410	雙溪	1	1	2	...	2	5	387	385	20	...	2,499	...	1	2,520	雙溪	1	1	2	...	2	4	545	...	1	550	17	...	3,524	...	4	3,545	金山	1	1	1	...	1	2	295	297	2	...	1,785	1,787	金山	1	1	1	...	1	3	550	...	1	562	23	...	2,997	...	5	3,025	金山	1	1	2	...	2	5	650	...	1	656	10	...	3,947	...	6	3,963	金山	1	1	1	...	1	6	247	13	...	266	12	...	1,160	1,204	金山	1	1	2																																																																																																																																																																																																																																																																																																																																																																																																																																																																																																																																																																																																																																																																																				
金山	1	3	1	5	...	5	759	...	2,248	2	225	3,234	1,848	...	10,618	7	614	13,097	金山	1	3	1	5	...	5	54	1	2,543	2	149	2,749	126	16	12,806	2	630	13,580	金山	1	1	1	...	1	4	225	2	230	8	...	1,278	2	13	1,701	金山	1	1	1	3	...	3	48	...	731	1	25	805	164	...	3,985	3	81	4,233	金山	1	1	1	...	1	3	301	305	...	1,841	...	1	1,845	金山	1	1	2	...	2	12	579	591	37	...	3,832	...	3	3,872	雙溪分室																						雙溪	1	4	2	7	...	7	45	...	732	...	21	798	116	...	4,369	...	99	4,584	雙溪	1	1	1	...	1	3	351	354	8	...	2,177	...	3	2,188	雙溪	1	1	1	...	1	3	212	215	4	...	1,405	...	1	1,410	雙溪	1	1	2	...	2	5	387	385	20	...	2,499	...	1	2,520	雙溪	1	1	2	...	2	4	545	...	1	550	17	...	3,524	...	4	3,545	金山	1	1	1	...	1	2	295	297	2	...	1,785	1,787	金山	1	1	1	...	1	3	550	...	1	562	23	...	2,997	...	5	3,025	金山	1	1	2	...	2	5	650	...	1	656	10	...	3,947	...	6	3,963	金山	1	1	1	...	1	6	247	13	...	266	12	...	1,160	1,204	金山	1	1	2																																																																																																																																																																																																																																																																																																																																																																																																																																																																																																																																																																																																																																																																																																										
金山	1	3	1	5	...	5	54	1	2,543	2	149	2,749	126	16	12,806	2	630	13,580	金山	1	1	1	...	1	4	225	2	230	8	...	1,278	2	13	1,701	金山	1	1	1	3	...	3	48	...	731	1	25	805	164	...	3,985	3	81	4,233	金山	1	1	1	...	1	3	301	305	...	1,841	...	1	1,845	金山	1	1	2	...	2	12	579	591	37	...	3,832	...	3	3,872	雙溪分室																						雙溪	1	4	2	7	...	7	45	...	732	...	21	798	116	...	4,369	...	99	4,584	雙溪	1	1	1	...	1	3	351	354	8	...	2,177	...	3	2,188	雙溪	1	1	1	...	1	3	212	215	4	...	1,405	...	1	1,410	雙溪	1	1	2	...	2	5	387	385	20	...	2,499	...	1	2,520	雙溪	1	1	2	...	2	4	545	...	1	550	17	...	3,524	...	4	3,545	金山	1	1	1	...	1	2	295	297	2	...	1,785	1,787	金山	1	1	1	...	1	3	550	...	1	562	23	...	2,997	...	5	3,025	金山	1	1	2	...	2	5	650	...	1	656	10	...	3,947	...	6	3,963	金山	1	1	1	...	1	6	247	13	...	266	12	...	1,160	1,204	金山	1	1	2																																																																																																																																																																																																																																																																																																																																																																																																																																																																																																																																																																																																																																																																																																																																
金山	1	1	1	...	1	4	225	2	230	8	...	1,278	2	13	1,701	金山	1	1	1	3	...	3	48	...	731	1	25	805	164	...	3,985	3	81	4,233	金山	1	1	1	...	1	3	301	305	...	1,841	...	1	1,845	金山	1	1	2	...	2	12	579	591	37	...	3,832	...	3	3,872	雙溪分室																						雙溪	1	4	2	7	...	7	45	...	732	...	21	798	116	...	4,369	...	99	4,584	雙溪	1	1	1	...	1	3	351	354	8	...	2,177	...	3	2,188	雙溪	1	1	1	...	1	3	212	215	4	...	1,405	...	1	1,410	雙溪	1	1	2	...	2	5	387	385	20	...	2,499	...	1	2,520	雙溪	1	1	2	...	2	4	545	...	1	550	17	...	3,524	...	4	3,545	金山	1	1	1	...	1	2	295	297	2	...	1,785	1,787	金山	1	1	1	...	1	3	550	...	1	562	23	...	2,997	...	5	3,025	金山	1	1	2	...	2	5	650	...	1	656	10	...	3,947	...	6	3,963	金山	1	1	1	...	1	6	247	13	...	266	12	...	1,160	1,204	金山	1	1	2																																																																																																																																																																																																																																																																																																																																																																																																																																																																																																																																																																																																																																																																																																																																																						
金山	1	1	1	3	...	3	48	...	731	1	25	805	164	...	3,985	3	81	4,233	金山	1	1	1	...	1	3	301	305	...	1,841	...	1	1,845	金山	1	1	2	...	2	12	579	591	37	...	3,832	...	3	3,872	雙溪分室																						雙溪	1	4	2	7	...	7	45	...	732	...	21	798	116	...	4,369	...	99	4,584	雙溪	1	1	1	...	1	3	351	354	8	...	2,177	...	3	2,188	雙溪	1	1	1	...	1	3	212	215	4	...	1,405	...	1	1,410	雙溪	1	1	2	...	2	5	387	385	20	...	2,499	...	1	2,520	雙溪	1	1	2	...	2	4	545	...	1	550	17	...	3,524	...	4	3,545	金山	1	1	1	...	1	2	295	297	2	...	1,785	1,787	金山	1	1	1	...	1	3	550	...	1	562	23	...	2,997	...	5	3,025	金山	1	1	2	...	2	5	650	...	1	656	10	...	3,947	...	6	3,963	金山	1	1	1	...	1	6	247	13	...	266	12	...	1,160	1,204	金山	1	1	2																																																																																																																																																																																																																																																																																																																																																																																																																																																																																																																																																																																																																																																																																																																																																																											
金山	1	1	1	...	1	3	301	305	...	1,841	...	1	1,845	金山	1	1	2	...	2	12	579	591	37	...	3,832	...	3	3,872	雙溪分室																						雙溪	1	4	2	7	...	7	45	...	732	...	21	798	116	...	4,369	...	99	4,584	雙溪	1	1	1	...	1	3	351	354	8	...	2,177	...	3	2,188	雙溪	1	1	1	...	1	3	212	215	4	...	1,405	...	1	1,410	雙溪	1	1	2	...	2	5	387	385	20	...	2,499	...	1	2,520	雙溪	1	1	2	...	2	4	545	...	1	550	17	...	3,524	...	4	3,545	金山	1	1	1	...	1	2	295	297	2	...	1,785	1,787	金山	1	1	1	...	1	3	550	...	1	562	23	...	2,997	...	5	3,025	金山	1	1	2	...	2	5	650	...	1	656	10	...	3,947	...	6	3,963	金山	1	1	1	...	1	6	247	13	...	266	12	...	1,160	1,204	金山	1	1	2																																																																																																																																																																																																																																																																																																																																																																																																																																																																																																																																																																																																																																																																																																																																																																																																	
金山	1	1	2	...	2	12	579	591	37	...	3,832	...	3	3,872	雙溪分室																						雙溪	1	4	2	7	...	7	45	...	732	...	21	798	116	...	4,369	...	99	4,584	雙溪	1	1	1	...	1	3	351	354	8	...	2,177	...	3	2,188	雙溪	1	1	1	...	1	3	212	215	4	...	1,405	...	1	1,410	雙溪	1	1	2	...	2	5	387	385	20	...	2,499	...	1	2,520	雙溪	1	1	2	...	2	4	545	...	1	550	17	...	3,524	...	4	3,545	金山	1	1	1	...	1	2	295	297	2	...	1,785	1,787	金山	1	1	1	...	1	3	550	...	1	562	23	...	2,997	...	5	3,025	金山	1	1	2	...	2	5	650	...	1	656	10	...	3,947	...	6	3,963	金山	1	1	1	...	1	6	247	13	...	266	12	...	1,160	1,204	金山	1	1	2																																																																																																																																																																																																																																																																																																																																																																																																																																																																																																																																																																																																																																																																																																																																																																																																																						
雙溪分室																						雙溪	1	4	2	7	...	7	45	...	732	...	21	798	116	...	4,369	...	99	4,584	雙溪	1	1	1	...	1	3	351	354	8	...	2,177	...	3	2,188	雙溪	1	1	1	...	1	3	212	215	4	...	1,405	...	1	1,410	雙溪	1	1	2	...	2	5	387	385	20	...	2,499	...	1	2,520	雙溪	1	1	2	...	2	4	545	...	1	550	17	...	3,524	...	4	3,545	金山	1	1	1	...	1	2	295	297	2	...	1,785	1,787	金山	1	1	1	...	1	3	550	...	1	562	23	...	2,997	...	5	3,025	金山	1	1	2	...	2	5	650	...	1	656	10	...	3,947	...	6	3,963	金山	1	1	1	...	1	6	247	13	...	266	12	...	1,160	1,204	金山	1	1	2																																																																																																																																																																																																																																																																																																																																																																																																																																																																																																																																																																																																																																																																																																																																																																																																																																												
雙溪	1	4	2	7	...	7	45	...	732	...	21	798	116	...	4,369	...	99	4,584	雙溪	1	1	1	...	1	3	351	354	8	...	2,177	...	3	2,188	雙溪	1	1	1	...	1	3	212	215	4	...	1,405	...	1	1,410	雙溪	1	1	2	...	2	5	387	385	20	...	2,499	...	1	2,520	雙溪	1	1	2	...	2	4	545	...	1	550	17	...	3,524	...	4	3,545	金山	1	1	1	...	1	2	295	297	2	...	1,785	1,787	金山	1	1	1	...	1	3	550	...	1	562	23	...	2,997	...	5	3,025	金山	1	1	2	...	2	5	650	...	1	656	10	...	3,947	...	6	3,963	金山	1	1	1	...	1	6	247	13	...	266	12	...	1,160	1,204	金山	1	1	2																																																																																																																																																																																																																																																																																																																																																																																																																																																																																																																																																																																																																																																																																																																																																																																																																																																																		
雙溪	1	1	1	...	1	3	351	354	8	...	2,177	...	3	2,188	雙溪	1	1	1	...	1	3	212	215	4	...	1,405	...	1	1,410	雙溪	1	1	2	...	2	5	387	385	20	...	2,499	...	1	2,520	雙溪	1	1	2	...	2	4	545	...	1	550	17	...	3,524	...	4	3,545	金山	1	1	1	...	1	2	295	297	2	...	1,785	1,787	金山	1	1	1	...	1	3	550	...	1	562	23	...	2,997	...	5	3,025	金山	1	1	2	...	2	5	650	...	1	656	10	...	3,947	...	6	3,963	金山	1	1	1	...	1	6	247	13	...	266	12	...	1,160	1,204	金山	1	1	2																																																																																																																																																																																																																																																																																																																																																																																																																																																																																																																																																																																																																																																																																																																																																																																																																																																																																								
雙溪	1	1	1	...	1	3	212	215	4	...	1,405	...	1	1,410	雙溪	1	1	2	...	2	5	387	385	20	...	2,499	...	1	2,520	雙溪	1	1	2	...	2	4	545	...	1	550	17	...	3,524	...	4	3,545	金山	1	1	1	...	1	2	295	297	2	...	1,785	1,787	金山	1	1	1	...	1	3	550	...	1	562	23	...	2,997	...	5	3,025	金山	1	1	2	...	2	5	650	...	1	656	10	...	3,947	...	6	3,963	金山	1	1	1	...	1	6	247	13	...	266	12	...	1,160	1,204	金山	1	1	2																																																																																																																																																																																																																																																																																																																																																																																																																																																																																																																																																																																																																																																																																																																																																																																																																																																																																																														
雙溪	1	1	2	...	2	5	387	385	20	...	2,499	...	1	2,520	雙溪	1	1	2	...	2	4	545	...	1	550	17	...	3,524	...	4	3,545	金山	1	1	1	...	1	2	295	297	2	...	1,785	1,787	金山	1	1	1	...	1	3	550	...	1	562	23	...	2,997	...	5	3,025	金山	1	1	2	...	2	5	650	...	1	656	10	...	3,947	...	6	3,963	金山	1	1	1	...	1	6	247	13	...	266	12	...	1,160	1,204	金山	1	1	2																																																																																																																																																																																																																																																																																																																																																																																																																																																																																																																																																																																																																																																																																																																																																																																																																																																																																																																																				
雙溪	1	1	2	...	2	4	545	...	1	550	17	...	3,524	...	4	3,545	金山	1	1	1	...	1	2	295	297	2	...	1,785	1,787	金山	1	1	1	...	1	3	550	...	1	562	23	...	2,997	...	5	3,025	金山	1	1	2	...	2	5	650	...	1	656	10	...	3,947	...	6	3,963	金山	1	1	1	...	1	6	247	13	...	266	12	...	1,160	1,204	金山	1	1	2																																																																																																																																																																																																																																																																																																																																																																																																																																																																																																																																																																																																																																																																																																																																																																																																																																																																																																																																																										
金山	1	1	1	...	1	2	295	297	2	...	1,785	1,787	金山	1	1	1	...	1	3	550	...	1	562	23	...	2,997	...	5	3,025	金山	1	1	2	...	2	5	650	...	1	656	10	...	3,947	...	6	3,963	金山	1	1	1	...	1	6	247	13	...	266	12	...	1,160	1,204	金山	1	1	2																																																																																																																																																																																																																																																																																																																																																																																																																																																																																																																																																																																																																																																																																																																																																																																																																																																																																																																																																																																
金山	1	1	1	...	1	3	550	...	1	562	23	...	2,997	...	5	3,025	金山	1	1	2	...	2	5	650	...	1	656	10	...	3,947	...	6	3,963	金山	1	1	1	...	1	6	247	13	...	266	12	...	1,160	1,204	金山	1	1	2																																																																																																																																																																																																																																																																																																																																																																																																																																																																																																																																																																																																																																																																																																																																																																																																																																																																																																																																																																																																						
金山	1	1	2	...	2	5	650	...	1	656	10	...	3,947	...	6	3,963	金山	1	1	1	...	1	6	247	13	...	266	12	...	1,160	1,204	金山	1	1	2																																																																																																																																																																																																																																																																																																																																																																																																																																																																																																																																																																																																																																																																																																																																																																																																																																																																																																																																																																																																																												
金山	1	1	1	...	1	6	247	13	...	266	12	...	1,160	1,204	金山	1	1	2																																																																																																																																																																																																																																																																																																																																																																																																																																																																																																																																																																																																																																																																																																																																																																																																																																																																																																																																																																																																																																																		
金山	1	1	2																																																																																																																																																																																																																																																																																																																																																																																																																																																																																																																																																																																																																																																																																																																																																																																																																																																																																																																																																																																																																																																																								

12. 地方警察官吏及警手配置定員並機關及戸口.....續

區 分	配置定員					戸 數					人 口									
	警視	警部補	警部長	警甲種	警乙種	警手	合計	内地人	朝鮮人	本島人	高砂族	外国人	合計	内地人	朝鮮人	本島人	高砂族	外国人	合計	
																				警視
深坑分室	1					5														
深坑監視區				1	4	1	6	16		750			766	68		4,621			3	4,692
深坑派出所				1	1	2	4	1		501			502	3		2,833			1	2,837
深坑派出所				1	1	1	3	1		201			202	3		1,188				1,191
深坑派出所				1	1	2	4	1		405			407	4		2,365				2,369
石碇分室				1	1	2	4	6		379			385	14		1,928				1,942
石碇派出所				1	1	1	3	1		235			236	6		1,530			1	1,537
石碇派出所				1	1	2	4	4		337			341	11		1,958				1,969
石碇派出所				1	1	1	3	5		142			147	9		735				744
坪林分室	1			2	1	3	6													
坪林派出所				1	3	2	6	12		420		1	423	28		2,648			3	2,679
坪林派出所				1	1	1	3	1		77			78	2		453			2	457
坪林派出所				1	1	1	3	1		71			72	2		474				476
坪林派出所				1	1	1	3	1		43			44	1		266				267
大百湖				1	1	1	3	2		109			111	2		755				757
大百湖				1	1	1	3	2		113			115	2		716				718
大百湖				1	1	2	4	2		234		1	237	3		1,356			1	1,360
大百湖				1	1	1	3	2		184			186	2		1,231			3	1,236
ウライ				1	2	3	6	13		35			45	5		41		181		227
ウライ				2	1	3	6	13		35			88	35		163		205		407
ウライ				1	1	2	4	3		200		1	201	4		677			4	685
ウライ				1	1	2	4	6		85			101	10		314		84		403
ウライ				1	1	3	5	3		86			89	5		234				239
リモガン				1	2	3	6	9		51			93	23		211		150		386
リモガン				1	2	3	6	9		22			37	6		93		60		159
リモガン				1	1	2	4	2		29			30	5		120				125
リモガン				1	1	2	4	1		4			5	3		8				11
リモガン				1	1	2	4	4		14			19	11		42		4		57
計	2	4	8	16	19	85	91	225	2	9,450	7	23	9,707	632	12	56,943	53	106		57,793
海山郡				2	2	2	6													
海山郡				1	10	3	14													
板橋監視區				4	3	7	14	85		1,112	9	8	1,214	390		5,619	35	55		6,079
板橋派出所				1	1	2	4	44		657	1		702	139		3,916	5	1		4,051
板橋派出所				1	1	2	4	3		648	2		651	11		4,485	5	4		4,505
板橋派出所				1	1	2	4	9		449	30	1	489	35		3,105	120	4		3,261
枋寮				1	1	2	4	3		537			540	9		3,302		2		3,313
枋寮				1	1	2	4	1		427			428	3		2,857		1	3	2,864
枋寮				1	1	2	4	2		463			465	2		2,919			7	2,928
枋寮				1	1	2	4	7		783			790	25		5,410		9		5,444
枋寮				1	1	3	5	12		715		5	732	41		4,058		34		4,130
樹林				1	1	2	4	11		844		3	858	25		4,647		10		4,682
樹林				1	1	2	4	1		617		2	620	4		4,079		5		4,093
樹林				1	1	3	5	74		1,194		2	1,270	274		7,543		22		7,839
樹林				1	1	1	3	3		493			496	12		3,059		1		3,072
碧山				1	1	2	4	10		605			615	42		4,667				4,709
碧山				1	1	1	3	3		396			399	10		3,109				3,119
碧山				1	2	1	4	20		1,495		22	1,537	48		8,954		84		9,095
碧山				1	1	1	3			467			468			2,818		3	5	2,836
三峽分室	1			3	1	4	8													
三峽派出所				1	4	2	7	34		1,324	1	10	1,369	89		7,940	6	52		8,087
三峽派出所				1	1	2	4	3		788	1	1	793	5		5,225	3	4		5,237
三峽派出所				1	1	1	3	2		467			469	8		2,987		3		2,998
三峽派出所				1	1	1	3	1		363		1	365	4		2,128		1		2,133

12. 地方警察官吏及警手配置定員並機關及戸口.....修

區 分	配置定員					戸 數					人 口										
	警視	警部補	警部長	警甲種	警乙種	警手	合計	内地人	朝鮮人	本島人	高砂族	外国人	合計	内地人	朝鮮人	本島人	高砂族	外国人	合計		
																				警視	警部補
仰光監視區				1			1														
仰光派出所				1			1			24			24							24	
仰光派出所				1			1			284			286							286	
仰光派出所				1	1	1	3			340			351							351	
仰光派出所				1			1			51			51							51	
計	3	2	8	56	23	87	92	343		15,762	46	56	16,207	1,203		97,666	182	303		99,351	
新莊				2	2	2	6														
新莊				2	2	2	6														
新莊				1	15	3	19														
新莊																					
新莊				6	2	8	16			89	1	1,615	1	8	1,714	274	6	9,230	5	42	9,560
新莊				1	1	2	4			668			672	12		4,779		4		4,795	
新莊				1	1	2	4			665			674	18		4,847		2		4,867	
山脚				1	1	1	3			961			970	32		5,771		7		5,810	
山脚				1	1	2	4			707			720	20		4,048		6		4,074	
山脚				1	1	1	3			271	1		273	4		1,898		1		1,901	
山脚				1	1	2	4			387			392	6		2,430				2,436	
三重埔				1	3	1	5			1,560		33	1,618	5		7,864		157		8,074	
三重埔				1	1	2	4			700		4	710	29		4,965		27		5,031	
三重埔				2	1	3	6			1,512		8	1,532	34		10,012		55		10,101	
三重埔				1	1	2	4			436			438	5		2,826		2		2,833	
三重埔				1	1	2	4			752		1	761	19		4,760		4		4,783	
計	2	2	5	44	15	64	68	181	1	10,224	2	56	10,474	506	6	63,433	6	306		64,257	

考備 ×印ハ蕃地關係ノ別記ナリ

13. 地方警察官吏及警手配置定員並機關及戸口 (新竹州)

13. 地方警察官吏及警手配置定員並機關及戶口.....級

區 分	配置定員					戶 數					人 口						
	警部	警部補	部長	巡甲種	計	内地人	朝鮮人	本島人	高砂族	外國人	合計	内地人	朝鮮人	本島人	高砂族	外國人	合計
警 務 部	1	3	1	11	17												
內 務 部	1	2	2	3	18												
外 務 部	1	2	1	7	11												
計	2	10	6	20	48												
新 竹 警 署	1	3	3	14	21												
內 務 部	1	4	3	14	22												
外 務 部	1	4	3	14	22												
計	2	10	6	20	48												
西 南 門 出 所				4	6	70	1	1,693		15	1,779	235	2	8,829		59	9,125
南 門 前 門 出 所				4	6	312	3	1,556		43	1,914	1,185	27	7,580		122	8,914
北 門 前 門 出 所				4	6	754	1	1,708		7	2,071	2,762	2	6,622		1	9,414
東 北 門 出 所				1	2	19		878		7	901	52		5,014		30	5,076
計	1	3	4	7	19	618	1	1,245	2	46	1,912	2,707		6,938	10	205	9,460
新 竹 警 署				4	6	199	2	1,621		23	1,845	685	6	8,389		1	9,171
內 務 部				1	2	18		791		50	807	50		5,134		12	5,196
外 務 部				1	2	18		791		50	807	50		5,134		12	5,196
計	1	3	4	7	19	1,990	8	9,092	3	141	11,234	7,307	41	48,506	12	551	56,376
新 竹 警 署				1	3												
內 務 部				1	3												
外 務 部				1	3												
計	2	1	3	11	17												
山 頂 出 所				4	6	12		1,106			1,118	53		7,837	1	1	7,892
山 頂 出 所				2	4	14		1,247			1,262	45		8,498	6	3	8,552
山 頂 出 所				5	7	9		990			1,000	23		6,721		9	6,753
山 頂 出 所				2	3	6		1,037			1,063	13		8,024	1	2	8,040
山 頂 出 所				1	2	14		928			943	49		6,192		14	6,255
山 頂 出 所				1	2	2		489			491	6		3,462			3,468
山 頂 出 所				2	3	53	1	984			1,039	96	1	6,521	1	16	6,634
山 頂 出 所				1	2	7		496			503	34		3,710		2	3,746
山 頂 出 所				1	2	15		903			919	52		6,366		15	6,427
山 頂 出 所				1	2	2		623			625	5		4,899		2	4,906
山 頂 出 所				3	4	7		829			839	11		6,272	1	14	6,298
計	1	3	4	7	19	1,106		1,118			1,118	53		7,837	1	1	7,892
山 頂 出 所				4	6	14		1,247			1,262	45		8,498	6	3	8,552
山 頂 出 所				5	7	9		990			1,000	23		6,721		9	6,753
山 頂 出 所				2	3	6		1,037			1,063	13		8,024	1	2	8,040
山 頂 出 所				1	2	14		928			943	49		6,192		14	6,255
山 頂 出 所				1	2	2		489			491	6		3,462			3,468
山 頂 出 所				2	3	53	1	984			1,039	96	1	6,521	1	16	6,634
山 頂 出 所				1	2	7		496			503	34		3,710		2	3,746
山 頂 出 所				1	2	15		903			919	52		6,366		15	6,427
山 頂 出 所				1	2	2		623			625	5		4,899		2	4,906
山 頂 出 所				3	4	7		829			839	11		6,272	1	14	6,298
計	1	3	4	7	19	1,106		1,118			1,118	53		7,837	1	1	7,892
山 頂 出 所				4	6	14		1,247			1,262	45		8,498	6	3	8,552
山 頂 出 所				5	7	9		990			1,000	23		6,721		9	6,753
山 頂 出 所				2	3	6		1,037			1,063	13		8,024	1	2	8,040
山 頂 出 所				1	2	14		928			943	49		6,192		14	6,255
山 頂 出 所				1	2	2		489			491	6		3,462			3,468
山 頂 出 所				2	3	53	1	984			1,039	96	1	6,521	1	16	6,634
山 頂 出 所				1	2	7		496			503	34		3,710		2	3,746
山 頂 出 所				1	2	15		903			919	52		6,366		15	6,427
山 頂 出 所				1	2	2		623			625	5		4,899		2	4,906
山 頂 出 所				3	4	7		829			839	11		6,272	1	14	6,298
計	1	3	4	7	19	1,106		1,118			1,118	53		7,837	1	1	7,892
山 頂 出 所				4	6	14		1,247			1,262	45		8,498	6	3	8,552
山 頂 出 所				5	7	9		990			1,000	23		6,721		9	6,753
山 頂 出 所				2	3	6		1,037			1,063	13		8,024	1	2	8,040
山 頂 出 所				1	2	14		928			943	49		6,192		14	6,255
山 頂 出 所				1	2	2		489			491	6		3,462			3,468
山 頂 出 所				2	3	53	1	984			1,039	96	1	6,521	1	16	6,634
山 頂 出 所				1	2	7		496			503	34		3,710		2	3,746
山 頂 出 所				1	2	15		903			919	52		6,366		15	6,427
山 頂 出 所				1	2	2		623			625	5		4,899		2	4,906
山 頂 出 所				3	4	7		829			839	11		6,272	1	14	6,298
計	1	3	4	7	19	1,106		1,118			1,118	53		7,837	1	1	7,892
山 頂 出 所				4	6	14		1,247			1,262	45		8,498	6	3	8,552
山 頂 出 所				5	7	9		990			1,000	23		6,721		9	6,753
山 頂 出 所				2	3	6		1,037			1,063	13		8,024	1	2	8,040
山 頂 出 所				1	2	14		928			943	49		6,192		14	6,255
山 頂 出 所				1	2	2		489			491	6		3,462			3,468
山 頂 出 所				2	3	53	1	984			1,039	96	1	6,521	1	16	6,634
山 頂 出 所				1	2	7		496			503	34		3,710		2	3,746
山 頂 出 所				1	2	15		903			919	52		6,366		15	6,427
山 頂 出 所				1	2	2		623			625	5		4,899		2	4,906
山 頂 出 所				3	4	7		829			839	11		6,272	1	14	6,298
計	1	3	4	7	19	1,106		1,118			1,118	53		7,837	1	1	7,892
山 頂 出 所				4	6	14		1,247			1,262	45		8,498	6	3	8,552
山 頂 出 所				5	7	9		990			1,000	23		6,721		9	6,753
山 頂 出 所				2	3	6		1,037			1,063	13		8,024	1	2	8,040
山 頂 出 所				1	2	14		928			943	49		6,192		14	6,255
山 頂 出 所				1	2	2		489			491	6		3,462			3,468
山 頂 出 所				2	3	53	1	984			1,039	96	1	6,521	1	16	6,634
山 頂 出 所				1	2	7		496			503	34		3,710		2	3,746
山 頂 出 所				1	2	15		903			919	52		6,366		15	6,427
山 頂 出 所				1	2	2		623			625	5		4,899		2	4,906
山 頂 出 所				3	4	7		829			839	11		6,272	1	14	6,298
計	1	3	4	7	19	1,106		1,118			1,118	53		7,837	1		

13. 地方警察官吏及警手配置定員並機關及戸口.....續

Table with columns for 區分 (District), 配置定員 (Staffing), 戸數 (Households), and 人口 (Population). Rows include various police divisions like 直北河, 東門, 西門, 大屯, 豐原, 東勢, etc.

13. 地方警察官吏及警手配置定員並機關及戸口.....續

Table with columns for 區分 (District), 配置定員 (Staffing), 戸數 (Households), and 人口 (Population). Rows include various police divisions like 直北河, 東門, 西門, 大屯, 豐原, 東勢, etc.

13. 地方警察官吏及警手配置定員並機關及戸口.....續

區 分	配 置 定 員					戸 數					人 口								
	警 視	警 部 長	巡 査 甲 種	巡 査 乙 種	警 手	合 計	内 地 人	朝 鮮 人	本 島 人	高 砂 族	外 國 人	合 計	内 地 人	朝 鮮 人	本 島 人	高 砂 族	外 國 人	合 計	
																			警 視
彰 化 郡	2	1	11	1	15	18													
課 内 外 動 員	1	3	12	3	15	16													
花 壇 監 視 區			1	1	2	2	8		523		531	23	3,343					3	3,769
馬 山 派 出 所			1	1	2	2	13		1,028	1	1,042	32	6,423					4	6,464
馬 山 派 出 所			1	1	2	2	6		764		770	14	5,177					1	5,192
馬 山 派 出 所			1	2	4	4	26		2,010	2	2,038	81	11,823					2	11,915
馬 山 派 出 所			1	1	2	2	1		804		805	1	4,613						4,614
馬 山 派 出 所			1	1	2	2	4		656		660	15	4,059					6	4,070
馬 山 派 出 所			1	1	3	3	134		768		902	427	4,885						5,312
馬 山 派 出 所			1	1	2	2	1		856		856	4	5,435						5,439
和 美 郡			1	2	4	4	24		1,209	4	1,237	92	7,161					12	7,265
和 美 郡			1	1	2	2	1		946		947	1	6,305						6,305
和 美 郡			1	1	2	2	5		1,656		1,661	12	11,140						11,153
和 美 郡			1	1	2	2	9		1,118		1,127	24	7,134					2	7,160
社 口 郡			1	2	4	4	13		1,368		1,381	27	8,654					1	8,682
社 口 郡			1	1	1	1	1		424		425	1	2,603						2,605
社 口 郡			1	1	1	1	1		581		582	4	4,303					2	4,314
鹿 池 分 室	1	1	7	4	12	14													
鹿 池 分 室			2	5	9	9	74		2,818	28	2,920	257						125	17,270
鹿 池 分 室			1	1	1	1							16,908						
鹿 池 分 室			4	1	5	5	27		1,945	8	1,980	85						5	11,172
鹿 池 分 室			1	1	2	2	2		1,448		1,450	4	9,655					1	9,662
草 池 分 室			1	1	2	2	5		1,432	2	1,462	12	9,569	121				2	9,704
草 池 分 室			1	1	2	2	7		873		880	20	5,136						5,176
草 池 分 室			1	1	1	1	5		782		789	20	4,865					8	4,865
草 池 分 室			1	1	1	1	6		672		680	18	4,140					2	4,160
計	3	3	10	63	25	98	373		24,680	23	25,125	1,174	154,390	135				221	155,910
員 林 郡			3	15	21	25													
課 内 外 動 員	1	3	13	2	16	17													
員 林 郡			1	9	13	13	341		2,868	97	3,707	1,161	17,382					378	18,932
員 林 郡			1	1	2	2	6		1,074		1,040	15	7,599						7,614
員 林 郡			1	1	2	2	7		1,508	1	1,516	24	10,615					1	10,640
大 村 郡			1	1	2	2	11		1,319	3	1,333	51	9,577					19	9,647
大 村 郡			1	1	2	2	4		1,068		1,068	9	8,112						8,122
大 村 郡			1	1	2	2	9		1,234		1,233	20	8,907						8,938
大 村 郡			1	1	2	2	5		988		993	26	7,193						7,219
二 水 郡			1	2	4	4	85		1,479	3	1,568	269	9,505					9	9,792
二 水 郡			1	1	1	1	3		483		486	10	3,072						3,082
二 水 郡			3	1	4	4	49		2,072	18	2,159	186	14,734					66	14,986
二 水 郡			1	1	1	1	3		768		771	8	5,158					4	5,170
永 靖 郡			1	3	5	5	26		1,907		1,934	82	12,947					2	13,035
永 靖 郡			2	1	3	3	22		1,675	1	1,704	67	11,855					32	11,961
永 靖 郡			1	1	2	2	2		1,118		1,120	4	8,089						8,093
永 靖 郡			1	1	2	2	9		1,142		1,151	21	8,068						8,089
溪 湖 郡			1	3	5	5	141		2,292	23	2,457	427	16,033					98	16,566
溪 湖 郡			1	1	2	2	1		881		882	4	6,652						6,656
溪 湖 郡			1	1	2	2	5		986		991	22	7,081						7,101
溪 湖 郡			2	1	3	3	10		1,423	1	1,434	37	10,480					3	10,522
計	3	2	8	64	24	96	739		26,250	3	27,147	2,443	183,059	11				616	186,157
北 斗 郡			2	11	15	18													
課 内 外 動 員	1	8	9	1	10	10													
北 斗 郡			1	8	11	11	219		2,363	1	2,602	806	14,104					65	14,979
北 斗 郡			2	1	3	3	9		1,431		1,440	38	10,384					2	10,424
北 斗 郡			1	1	2	2	9		961		970	30	7,051						7,081
漢 州 郡			2	1	3	3	9		1,385	1	1,395	22	10,110					1	10,133
漢 州 郡			2	1	3	3	13		1,192		1,205	41	8,586						8,627
漢 州 郡			1	2	4	4	202		1,244	2	1,452	756	8,228					37	9,040
漢 州 郡			1	1	2	2	2		712		714	5	4,823					1	4,829
漢 州 郡			1	1	2	2	6		837		843	23	5,710						5,733

13. 地方警察官吏及警手配置定員並機關及戸口.....續

區 分	配 置 定 員					戸 數					人 口								
	警 視	警 部 長	巡 査 甲 種	巡 査 乙 種	警 手	合 計	内 地 人	朝 鮮 人	本 島 人	高 砂 族	外 國 人	合 計	内 地 人	朝 鮮 人	本 島 人	高 砂 族	外 國 人	合 計	
																			警 視
二 林 分 室	1	1	5	3	9	11													
二 林 分 室			1	5	7	7							57		1,949		15	3,021	196
二 林 分 室			1	1	2	2							12		1,010		1	1,023	22
二 林 分 室			1	1	2	2							68		864		2	934	144
二 林 分 室			1	1	2	2							12		976		3	991	43
二 林 分 室			1	1	1	1							6		600			605	15
沙 山 分 室			1	1	2	2							8		1,018		3	1,019	24
沙 山 分 室			1	1	2	2							2		850			852	15
沙 山 分 室			1	2	4	4							11		1,051			1,072	33
沙 山 分 室			1	1	2	2							2		759		1	762	6
沙 山 分 室			1	1	2	2							173		1,250			1,423	759
計	3	3	7	58	24	89							819	1	20,482	3	49	21,354	2,978
南 投 郡			2	11	2	19													
課 内 外 動 員	1	3	11	2	16	19													
南 投 郡			1	5	1	7													
南 投 郡			1	7	3	11							316	2	2,502		24	2,844	1,051
南 投 郡			1	1	2	2							2		585			587	4

15. 地方警察官吏及警手配置定員並機關及戶口 (臺南州)

Table with columns for 區分 (District), 配置定員 (Staffing), 戶數 (Households), and 人口 (Population). Rows include 警務部 (Police Department), 臺南警察署 (Tainan Police Bureau), 新豐郡 (Shinryu County), and 曾文郡 (Sovung County).

15. 地方警察官吏及警手配置定員並機關及戶口.....續

Continuation of the table from page 32, showing data for 關廟分室 (Guanmiao Sub-office), 新化郡 (Shincha County), 善化分室 (Shancha Sub-office), 玉井分室 (Yujing Sub-office), and 曾文郡 (Sovung County).

15. 地方警察官吏及警手配置定員並機關及戶口.....續

區 分	配 置 定 員					戶 數					人 口							
	警視	警部	警長	警員	警手	合計	內地人	朝鮮人	本島人	高砂族	外國人	合計	內地人	朝鮮人	本島人	高砂族	外國人	合計
六甲分署	1			2	1	3												
六甲派出所				1	1	2	27		1,122		5	1,204	79		7,213	1	25	7,319
六甲派出所				1	1	2			234			258	83		1,370			1,413
六甲派出所				1	1	2			344			354	39		1,985			2,026
六甲派出所				1	1	2			353			363	40		2,017			2,057
六甲派出所				1	1	2			128			130	4		816			870
六甲派出所				1	1	2			157			158	1		1,016			1,017
計	2	3	7	49	19	75	413	1	12,179	222	26	12,841	1,323	16	76,178	1,433	133	79,083
北門郡																		
課內	2	3	2	15	1	18												
課外	1		1	13	1	15												
直轄派出所				5	1	6	192	1	1,324		3	1,520	638	12	7,530		29	8,197
直轄派出所				1	1	2		4	662			666	10		3,815			3,825
直轄派出所				1	1	2		5	941			946	12		5,860		1	5,973
西港派出所				1	1	2		10	779		1	770	30		4,585		2	4,617
西港派出所				1	1	2		8	844			852	17		5,129			5,146
西港派出所				1	1	2		1	652			653	2		4,288			4,290
西港派出所				1	1	2		8	618			626	17		4,519			4,536
西港派出所				1	1	2		23	682			703	57		5,051		1	5,107
西港派出所				1	1	2		3	669		1	673	7		5,228		1	5,236
西港派出所				1	1	2		5	831	12		848	6		5,334	43		5,833
西港派出所				1	1	2		4	992			996	8		7,426			7,434
西港派出所				1	1	2		17	914			931	30		6,607			6,637
西港派出所				1	1	2		1	248			249	3		1,819			1,842
西港派出所				2	2	2		4	1,224			1,228	8		8,671	1		8,690
學甲派出所				1	3	5	21		1,850		3	1,874	47		10,823		10	10,880
學甲派出所				2	1	2	13		1,148			1,161	34		7,110			7,144
學甲派出所				1	1	2	2		818			820	6		5,372			5,378
學甲派出所				1	1	2	3		818			851	5		5,952			5,957
學甲派出所				1	1	2	3		448			451	8		3,057	1		3,076
北門派出所				1	1	2	4		987			991	8		5,544		1	5,553
北門派出所				1	5	7	53		1,185		1	1,239	158		6,867	3	2	7,070
北門派出所				1	1	2	1		706			707	3		4,553			4,556
北門派出所				1	1	2	5		1,070			1,075	22		6,333	1		6,256
計	3	3	7	63	22	92	390	1	23,430	12	9	20,872	1,124	12	131,300	49	47	132,532
新鹽郡																		
課內	2	3	2	17	1	20												
課外	1		2	12	1	15												
直轄派出所				5	1	6	561	2	2,073		68	2,704	1,737	17	11,781		159	13,194
直轄派出所				1	1	2		8	705			713	35		4,409			4,441
直轄派出所				1	1	2		6	688			694	21		3,902		1	3,924
直轄派出所				1	1	2		3	460		1	464	5		2,983		2	2,990
直轄派出所				1	1	2		3	437	2		442	14		2,633	8		2,655
鹽水派出所				1	5	7	45		1,491		26	1,562	118	1	7,783		101	8,007
鹽水派出所				1	1	2	133		672			805	485		3,945			4,430
鹽水派出所				1	1	2		8	940			948	32		5,498			5,530
鹽水派出所				1	1	2		4	729			733	7		4,912			4,919
鹽水派出所				1	1	2		98	743	1		842	353		4,284	9		4,646
鹽水派出所				1	1	2		1	705		1	708	5		4,227	1	4	4,237
鹽水派出所				1	1	2		3	217	146		386	9		1,526	952	1	2,488
鹽水派出所				1	1	2		26	760	5	1	792	61		4,414	29	1	4,505
鹽水派出所				1	1	2		19	685	1	2	703	30	1	4,029	2	2	4,054
鹽水派出所				1	2	4	26		1,126	5	1	1,158	62		7,251	74	6	7,393
鹽水派出所				1	1	2		28	365	13		416	75		2,005	68		2,148
鹽水派出所				1	1	2		6	485	5	1	497	11		2,628	34	1	2,674
鹽水派出所				1	1	2		3	379	7		389	7		2,131	48		2,186

15. 地方警察官吏及警手配置定員並機關及戶口.....續

區 分	配 置 定 員					戶 數					人 口							
	警視	警部	警長	警員	警手	合計	內地人	朝鮮人	本島人	高砂族	外國人	合計	內地人	朝鮮人	本島人	高砂族	外國人	合計
白河分室	1			3	1	4												
白河派出所				1	3	4												
白河派出所				1	1	2	42		1,077	2	13	1,134	134		6,013	11	77	6,254
白河派出所				1	1	2			650			681	61		3,667	6	1	3,735
白河派出所				1	1	2			574	76	1	654	10		3,317	407	6	3,742
白河派出所				1	1	2			358	46		450	103		1,877	287	1	2,287
白河派出所				1	2	3			960		6	1,012	49		5,994		32	6,075
白河派出所				1	1	2			922		2	941	78		5,651		5	5,694
白河派出所				1	1	2			827			833	12		4,879		3	4,854
白河派出所				1	1	2			418			423	15		2,590		1	2,605
計	3	4	9	70	27	106	1,157	3	19,497	309	123	21,089	3,488	19	113,823	1,938	404	119,677
嘉義郡																		
課內	3	1	2	20	2	29												
課外	1		2	9	3	14												
新莊派出所				1	1	2			440			444	7		2,480			2,487
新莊派出所				1	2	3			1,646		3	1,671	65		9,239		6	9,310
新莊派出所				1	1	2			412			420	29		2,667			2,696
新莊派出所				1	1	2			339			343	17		1,885			1,902
新莊派出所				1	1	2			775			781	18		4,535			4,553
民雄分室	1			3	1	4												
民雄派出所				1	2	3			1,238	3	4	1,276	91		7,542	4	28	7,665
民雄派出所				1	1	2			905			918	37		5,488			5,525
民雄派出所				1	1	2			633			640	15		3,618		3	3,636
民雄派出所				1	1	2			781			787	13		4,761			4,774
民雄派出所				1	1	2			456			457	4		2,503			2,505
大林派出所				2	1	3			1,503		3	1,516	35		9,748		15	9,798
大林派出所				1	2	3			1,510		8	1,694	545		8,112		41	8,698
大林派出所				1	1	2			636			637	5		4,052			4,057
大林派出所				1	1	2			1,011			1,053</						

15. 地方警察官吏及警手配置定員並機關及戸口.....

Table with columns for '配置定員' (Staffing) and '戸口' (Population). It lists various police stations and their respective personnel counts and population figures across different regions.

15. 地方警察官吏及警手配置定員並機關及戸口.....

Table with columns for '配置定員' (Staffing) and '戸口' (Population). It continues the list of police stations and their personnel/population data, including specific sub-sections like '直轄' and '東石'.

備考 ×印ハ善地關係ノ別記トシ

16. 地方警察官吏及警手配置定員並機關及戶口 (高雄州)

Table with columns for 區分 (District), 警視 (Police), 警部 (Police Dept), 警部補 (Police Sub), 巡査 (Patrol) - 部長, 甲種, 乙種, 計, 警手 (Police Hand), 合計 (Total), 機關數 (Number of Organs) - 分室, 派出所, 駐在所, 戶數 (Number of Households), 人口 (Population).

備考 * 印ハ所在地關係ノ別記ナリ

16. 地方警察官吏及警手配置定員並機關及戶口 (高雄州)

Table with columns for 區分 (District), 警視 (Police), 警部 (Police Dept), 警部補 (Police Sub), 巡査 (Patrol) - 部長, 甲種, 乙種, 計, 警手 (Police Hand), 合計 (Total), 戶數 (Number of Households) - 內地人, 朝鮮人, 本島人, 高砂族, 外國人, 合計, 人口 (Population) - 內地人, 朝鮮人, 本島人, 高砂族, 外國人, 合計.

備考 * 印ハ所在地關係ノ別記ナリ

16. 地方警察官吏及警手配置定員並機關及戶口.....景

Table with columns for 區分 (District), 警視 (Police), 警部 (Police Dept), 警部補 (Police Sub), 巡査 (Patrol) - 部長, 甲種, 乙種, 計, 警手 (Police Hand), 合計 (Total), 戶數 (Number of Households) - 內地人, 朝鮮人, 本島人, 高砂族, 外國人, 合計, 人口 (Population) - 內地人, 朝鮮人, 本島人, 高砂族, 外國人, 合計.

16. 地方警察官吏及警手配置定員並機關及戸口

Table with columns for District (区分), Staff (配置定員), Population (戸口), and Total (合計). Rows include various police stations and districts like 赤松監視区, 小池, 旗山郡, 美濃, 甲仙, 六龜, 蚊子女, マガダ, 吉田, 藤枝.

16. 地方警察官吏及警手配置定員並機關及戸口

Table with columns for District (区分), Staff (配置定員), Population (戸口), and Total (合計). Rows include districts like 見崎監視区, 上野, ガニ, 中ノ岡, 屏東郡, 徳島, 高橋, アデル, トクソウ, トア社, 川口, 藤枝.

16. 地方警察官吏及警手配置定員並機關及戸口

Table with columns for 區分 (District), 配置定員 (Staffing), 戸数 (Households), and 人口 (Population). Rows include various police stations and districts like 潮州, 萬里, 埔, 枋寮, 山, 社, 馬, 丹, 外, 東港, 開導所.

16. 地方警察官吏及警手配置定員並機關及戸口

Table with columns for 區分 (District), 配置定員 (Staffing), 戸数 (Households), and 人口 (Population). Rows include 林邊, 恒春, 枋寮, 車城, 潮州, 社, 丹, 計 (Total).

備考 ×印ハ番地關係ノ別記ナリ

17. 地方警察官吏及警手配置定員並機關及戸口 (臺東廳)

Table with columns for 官署 (Office), 警視 (Inspector), 警部 (Section Chief), 警部補 (Assistant Section Chief), 巡査 (Patrol), 警手 (Police Officer), 合計 (Total), 機關數 (Number of Offices), 戸口 (Population).

備考 ×印ハ番地關係ノ別記ナリ

17. 地方警察官吏及警手配置定員並機關及戸口 (臺東廳)

區 分	配 置 定 員					戸 數					人 口									
	警 視	警 部 長	警 部 補	警 査 長	警 査 員	警 手	合 計	内 地 人	朝 鮮 人	本 島 人	高 砂 族	外 國 人	合 計	内 地 人	朝 鮮 人	本 島 人	高 砂 族	外 國 人	合 計	
警 務 課	1	1	1	3	4	6	
警 務 課 係	2	2	2	18	20	24	
警 務 課 係	1	1	1	4	5	7	
警 務 課 係	1	1	1	2	3	4	
警 務 課 係	1	1	1	5	6	8	
警 務 課 係	1	1	1	1	1	1	
警 務 課 計	4	4	4	5	6	8	
臺 東 郡 警 務 課	3	1	1	2	3	3	
臺 東 郡 警 務 課 係	1	1	1	13	4	18	
臺 東 郡 警 務 課 係	1	1	1	3	3	3	652	2	325	147	33	1,159	2,305	16	1,525	835	170	4,852		
臺 東 郡 警 務 課 係	3	2	5	5	5	5	91	...	881	61	113	1,149	328	1	3,829	339	416	4,913		
臺 東 郡 警 務 課 係	1	1	2	2	2	2	31	...	298	79	...	403	189	...	1,785	570	1	2,546		
臺 東 郡 警 務 課 係	2	1	3	3	3	3	7	...	309	316	19	...	2,294	...	1	2,314		
臺 東 郡 警 務 課 係	1	3	5	5	10	5	5	...	402	407	7	...	1,731	1,738		
臺 東 郡 警 務 課 係	1	1	1	3	3	3	53	...	121	288	2	464	162	...	503	2,835	3	3,553		
臺 東 郡 警 務 課 係	1	1	2	2	2	2	7	...	92	101	...	202	14	...	379	911	...	1,701		
臺 東 郡 警 務 課 係	2	1	3	3	3	3	55	...	236	195	...	476	176	...	1,253	1,557	...	2,986		
臺 東 郡 警 務 課 係	1	1	2	2	2	2	30	...	102	163	3	299	64	1	361	927	3	1,356		
臺 東 郡 警 務 課 係	1	1	1	3	3	3	19	...	119	239	2	379	56	...	541	1,072	4	1,693		
臺 東 郡 警 務 課 係	2	1	3	3	3	3	21	...	201	307	7	538	56	...	1,107	1,610	20	2,793		
臺 東 郡 警 務 課 係	2	2	4	6	10	6	6	...	135	141	14	...	544	558		
臺 東 郡 警 務 課 係	1	1	2	2	2	2	3	...	4	7	2	11		
臺 東 郡 警 務 課 係	1	1	2	2	2	2	2	...	2	4	2	7		
臺 東 郡 警 務 課 係	1	1	3	3	3	3	6	...	1	3	...	10	15	...	1	7	...	23		
臺 東 郡 警 務 課 係	1	1	2	2	2	2	2	...	1	5	3	10		
臺 東 郡 警 務 課 係	1	1	2	2	2	2	5	...	1	6	8	9		
臺 東 郡 警 務 課 係	1	1	2	2	2	2	11	...	46	211	4	292	38	...	152	1,205	4	1,400		
臺 東 郡 警 務 課 係	1	1	2	2	2	2	7	...	7	8	...	8	22	...	29	28	...	28		
臺 東 郡 警 務 課 係	1	1	2	2	2	2	7	...	7	122	...	136	22	...	29	558	...	607		
臺 東 郡 警 務 課 係	1	1	2	2	2	2	4	138	...	142	14	694	...	703		
臺 東 郡 警 務 課 係	1	1	2	2	2	2	5	32	...	32	17	166	...	166		
臺 東 郡 警 務 課 係	1	1	2	2	2	2	5	99	...	101	17	530	...	547		
臺 東 郡 警 務 課 係	1	1	2	2	2	2	2	...	2	171	...	175	7	...	10	941	...	958		
臺 東 郡 警 務 課 係	1	1	2	2	2	2	8	95	...	103	20	382	...	401		
臺 東 郡 警 務 課 係	1	1	2	2	2	2	4	157	...	161	11	650	...	661		
臺 東 郡 警 務 課 係	1	1	2	2	2	2	2	97	...	99	3	465	...	471		
臺 東 郡 警 務 課 係	1	1	2	2	2	2	9	34	...	43	32	...	1	151	...	184		
臺 東 郡 警 務 課 係	1	1	2	2	2	2	6		
臺 東 郡 警 務 課 係	1	2	2	2	2	2	43	...	1	98	...	33	2	177	147	3	376	192	10	728
臺 東 郡 警 務 課 係	2	2	2	2	2	2	3	27	...	30	3	133	...	136		
臺 東 郡 警 務 課 係	1	1	2	2	2	2	4	128	...	132	8	573	...	581		
臺 東 郡 警 務 課 係	1	1	2	2	2	2	7	67	...	74	19	243	...	262		
臺 東 郡 警 務 課 係	1	1	2	2	2	2	4	70	...	74	9	455	...	464		
臺 東 郡 警 務 課 係	1	1	2	2	2	2	4	81	...	88	18	441	...	459		
臺 東 郡 警 務 課 係	1	1	2	2	2	2	2	75	...	77	4	417	...	421		
臺 東 郡 警 務 課 係	1	1	2	2	2	2	4	4	...	8	11	12	...	23		
臺 東 郡 警 務 課 係	1	1	2	2	2	2	6	33	...	39	8	189	...	197		
臺 東 郡 警 務 課 係	1	1	2	2	2	2	3	44	...	47	13	230	...	243		
臺 東 郡 警 務 課 係	1	1	2	2	2	2	2	20	...	22	6	49	...	55		
臺 東 郡 警 務 課 係	1	1	2	2	2	2	10	69	...	79	23	279	...	322		
臺 東 郡 警 務 課 係	1	1	2	2	2	2	4	65	...	69	14	294	...	308		
計	4	2	10	72	25	107	117	105	1,559	166	1,765	258	21	2,749	632	7,737	33,260	85	5,493	

17. 地方警察官吏及警手配置定員並機關及戸口.....續

區 分	配 置 定 員					戸 數					人 口								
	警 視	警 部 長	警 部 補	警 査 長	警 査 員	警 手	合 計	内 地 人	朝 鮮 人	本 島 人	高 砂 族	外 國 人	合 計	内 地 人	朝 鮮 人	本 島 人	高 砂 族	外 國 人	合 計
關 山 郡 警 務 課	2	1	1	3	4	4
關 山 郡 警 務 課 係	2	1	1	3	4	4
關 山 郡 警 務 課 係	1	1	1	9	3	13
關 山 郡 警 務 課 係	2	2	2	2	2	2	118	...	294	187	12	705	428	...	2,013	1,707	41	3,689	
關 山 郡 警 務 課 係	2	2	2	2	2	2	3	...	1	18	...	22	15	...	1	125	...	141	
關 山 郡 警 務 課 係	1	2	1	4	4	4	19	...	390	238	7	654	52	...	2,145	1,907	33	4,147	
關 山 郡 警 務 課 係	1	1	1	2	2	2	3	...	10	55	...	69	7	...	42	546	...	595	
關 山 郡 警 務 課 係	1	2	1	4	4	4	86	...	153	115	2	356	429	...	731	1,125	5	2,290	
關 山 郡 警 務 課 係	2	1	3	3	3	3	9	...	166	77	1	253	22	...	781	620	6	1,429	
關 山 郡 警 務 課 係	1	1	1	2	2	2	3	...	16	28	...	47	10	...	91	209	...	310	
關 山 郡 警 務 課 係	1	1	1	2	2	2	2	...	33	35	8	229	...	237	
關 山 郡 警 務 課 係	1	1	1	2	2	2	16	...	13	22	...	51	59	...	71	87	...	217	
關 山 郡 警 務 課 係	1	1	1	2	2	2	2	...	23	25	10	123	...	133	
關 山 郡 警 務 課 係	1	1	1	2	2	2	1	...	2	16	...	19	5	...	3	98	...	105	
關 山 郡 警 務 課 係	1	1	2	2	2	2	4	...	10	44	...	58	8	...	55	275	...	338	
關 山 郡 警 務 課 係	1	1	2	2	2	2	8	...	1	43	...	52	27	...	4	289	...	320	
關 山 郡 警 務 課 係	1	1	1	2	2	2	1	19	...	20	6	134	...	140	
關 山 郡 警 務 課 係	1	1	1	2	2	2	1	3	...	4	2	4	...	6	
關 山 郡 警 務 課 係	1	1	2	2	2	2	9	12	...	21	23	35	...	58	
關 山 郡 警 務 課 係	1	1	1	2	2	2	3	8	...	11	9	76	...	85	
關 山 郡 警 務 課 係	1	1	1	2	2	2	1	4	...	5	1	32	...	33	
關 山 郡 警 務 課 係	1	1	2	2	2	2	4	6	...	10	9	29	...	38	
關 山 郡 警 務 課 係	1	1	2	2	2	2	6	13	...	2							

17. 地方警察官吏及警手配置定員並機關及戸口

Table with columns for District (区分), Police Officer Positions (配置定員), Population (戸数), and Total (合計). Rows include New Port (新港郡), Open Office (開署所), and various sub-districts like 大戸, 小戸, 長瀬, etc.

備考 ×印ハ所在地關係ノ別記ナリ

18. 地方警察官吏及警手配置定員並機關及戸口 (花連港廳)

Table with columns for Office (官署), Police Officer Positions (配置定員), Population (戸口), and Total (合計). Rows include Police Office (警務課), Hanada District (花連郡), and various sub-districts like 鳳林郡, 玉里郡, etc.

備考 ×印ハ所在地關係ノ別記ナリ

18. 地方警察官吏及警手配置定員並機關及戸口 (花連港廳)

Table with columns for District (区分), Police Officer Positions (配置定員), Population (戸数), and Total (合計). Rows include Hanada District (花連郡), various sub-districts like 高野, 池南, 吉野, etc., and a detailed list of police stations (派出所).

18. 地方警察官吏及警手配置定員並機關及戸口

Table with columns for 區分 (District), 配置定員 (Staffing), 戸数 (Households), and 人口 (Population). Rows include 合流 (Merged), タビト分室 (Tabito Branch), 海鼠山 (Uzumaki), 山里 (Yamari), 關ヶ原 (Sekigahara), 新城分室 (Shinjima Branch), 農林 (Agriculture and Forestry), 豊濱 (Toyohama), and 計 (Total).

18. 地方警察官吏及警手配置定員並機關及戸口

Table with columns for 區分 (District), 配置定員 (Staffing), 戸数 (Households), and 人口 (Population). Rows include 玉皇郡 (Tamakami), 課内勤 (In-office), 課外勤 (Out-office), 直轄 (Directly managed), 郡 (County), 清水 (Shimizu), 泉龍 (Izumi), 鹿山 (Kashima), 佳心 (Yoshikami), 十石 (Jūishi), 白川 (Shirakawa), 豊濱 (Toyohama), and 計 (Total).

備考 *印ハ所在地関係ノ別記ナリ

19. 地方警察官吏及警手配置定員並機關及戶口 (澎湖廳)

官 署	警視	警部	警部補	巡 査			警手	合計	機 關 數		戶 口	
				部長	甲種	乙種			計	分室	派出所 駐在所	戶數
警 務 課	1	3	1	5	14	1	20	...	25
馬 公 支 廳	...	1	2	6	40	20	66	...	69	18	9,529	56,628
望 安 支 廳	...	1	1	2	10	7	19	...	21	6	1,898	12,133
計	1	5	4	13	64	28	105	...	115	24	11,427	68,761

19. 地方警察官吏及警手配置定員並機關及戶口 (澎湖廳)

區 分	配 置 定 員						戶 數					人 口								
	警視	警部	警部補	部長	巡査 甲種	巡査 乙種	警手	合計	內地人	朝鮮人	本島人	高砂族	外國人	合計	內地人	朝鮮人	本島人	高砂族	外國人	合計
警 務 課	1	3	1	5	14	1	20
內 勤	1	2	1	4	6	3	10
外 勤
計	1	3	1	5	14	1	20
馬 公 支 廳	1	1	1	9	2	12	14
支 廳 內 外	1	1	1	4	1	5	6
支 廳 第一 監視區
支 廳 第二 監視區
支 廳 第三 監視區
支 廳 第四 監視區
支 廳 第五 監視區
計	1	2	6	40	20	66	69	827	2	8,683	19	9,531	2,982	18	53,555	73	56,628
望 安 支 廳	1	1	2	10	7	19	21	23	1,873	...	1,896	49	12,088	3	12,140
支 廳 第一 監視區
支 廳 第二 監視區
計	1	1	2	10	7	19	21	23	1,873	...	1,896	49	12,088	3	12,140

20. 警察幹部配置勤務所

州 廳	配 置 箇 所		配 置 定 員			摘 要	
	郡 署	勤務別	警視	警部	警部補		
臺 北 州	警 務 部	高警保理衛理	1	5	9	等務安事生番	
		...	1	4	4		
		...	1	4	4		
	南 警 察 署	內外	動動	1	5	5	...
		
		
	北 警 察 署	內外	動動	1	5	5	...
		
	基隆警察署	內外	動動	1	5	5	...
		
	基隆水上警察署	內	動	1	2	2	...
		
	七 星 郡	內土松汐	動林山止	...	2	2	分室
				...	1	1	
				...	1	1	
	淡 水 郡	內外	動動	...	2	1	...
				
	基 隆 郡	內外瑞雙金	動動芳溪山	...	4	1	分室
				...	1	1	
				...	1	1	
宜 蘭 郡	內外頭	動動園	...	4	1	分室	
				
羅 東 郡	內外三バシ	動動星ンラ	...	2	2	分室	
				
				
蘇 澳 郡	內外南キカ	動動澳ンイ	...	2	2	分室	
			...	1	1		
			...	1	1		
文 山 郡	內外深坪ウ	動動坑林イ	...	2	2	分室	
			...	1	1		
			...	1	1		
海 山 郡	內外三	動動峽	...	2	2	分室	
			...	1	1		
新 莊 郡	內外	動動	...	2	2	...	
				
計	內外分派駐	出在	7	59	51	...	
			...	6	3		
			

20. 警察幹部配置勤務所.....級

配置箇所			配置定員			摘 要	
州 廳	郡 署	勤務別	警 視	警 部	警部補		
新 竹 州	警 務 部	高警保利衛理 等務安事生器	1	3	1		
			2	2	2		
			1	1	1		
	新 竹 警 察 署	内外	勤 勤	1	3	3	
				1	
	新 竹 郡	内外 關	勤勤 西	...	2	1	分 室
				...	1	1	
				1	
	中 壙 郡	内外 楊	勤勤 楊	...	3	...	分 室
				...	1	1	
	桃 園 郡	内外 大	勤勤 園	...	2	1	分 室
				1	
	大 溪 郡	内外 部角 カガ マ リ コ ワ	勤勤 潭山 原	...	2	...	分 室 駐在所
				...	1	1	
				...	1	1	
...				1	1		
竹 東 郡	内外 北尖 シ井 控	勤勤 埔石 上溪	...	2	1	分 室 駐在所	
			...	1	1		
			...	1	1		
竹 南 郡	内外 後南 鹿	勤勤 龍庄 場	...	3	1	分 室 駐在所	
			...	1	1		
苗 栗 郡	内外 三通	勤勤 又背	...	3	1	分 室	
			...	1	1		
大 湖 郡	内外 草汶 象北	勤勤 雨水 鼻坑	...	2	1	分 室 駐在所	
			...	1	1		
計	内外 分駐 在	勤勤 室所	3	34	15	9 8 8	

20. 警察幹部配置勤務所.....級

配置箇所			配置定員			摘 要	
州 廳	郡 署	勤務別	警 視	警 部	警部補		
臺 中 州	警 務 部	高警保利衛理外 等務安事生器動	1	3	2		
			...	2	1		
			...	1	1		
	臺 中 警 察 署	内外	勤 勤	1	4	2	
				2	
	彰 化 警 察 署	内外	勤 勤	1	3	2	
				1	
	大 屯 郡	内外	勤 勤	...	2	1	
				1	
	豐 原 郡	内外	勤 勤	...	4	...	
				1	
	東 勢 郡	内外 埋久 住	勤勤 坪橋 陽	...	2	2	駐在所
				1	
	大 甲 郡	内外 大	勤勤 甲	...	3	1	分 室
				...	1	...	
彰 化 郡	内外 鹿	勤勤 港	...	2	4	分 室	
			...	1	1		
員 林 郡	内外	勤 勤	...	3	1		
			1		
北 斗 郡	内外 二	勤勤 林	...	2	1	分 室	
			...	1	1		
南 投 郡	内外 草	勤勤 屯	...	2	1	分 室	
			1		
新 高 郡	内外 魚カ 桶觀 マ ラ 脚 ワ	勤勤 池 萬高 ン	...	2	1	分 室 駐在所	
			...	1	1		
			...	1	1		
鹿 高 郡	内外 富 マ 道	勤勤 社土 バ分	...	2	3	駐在所	
			...	1	1		
竹 山 郡	内外	勤 勤	...	2	...		
			1		
計	内外 分駐 在	勤勤 室所	5	43	24	14 4 7	

20. 警察幹部配置勤務所.....級

配置箇所			配置定員			摘 要
州 廳	郡 署	勤務別	警 視	警 部	警部補	
臺 南 州	警 務 部	高警保刑衛理 等務安事生審	1	2	4	
			...	2	1	
			1	2	1	
			...	2	1	
	臺南警察署	内外 勤動	1	3	6	
			...	1	...	
	嘉義警察署	内外 勤動	1	2	4	
			...	1	...	
	新 豐 郡	内外關 勤動	...	2	1	分室
			...	1	1	
	新 化 郡	内外善玉 勤動	...	2	1	分室
			...	1	...	
	曾 文 郡	内外六 勤動	...	2	1	分室
			1	
	北 門 郡	内外 勤動	...	2	3	
			...	1	...	
	新 營 郡	内外白 勤動	...	2	3	分室
			...	1	1	
	嘉 義 郡	内外民竹阿タ 勤動	...	3	1	分室
			...	1	...	
...			1	...	分室	
...			1	...	分室	
斗 六 郡	内外 勤動	...	2	3		
		...	1	...		
虎 尾 郡	内外西 勤動	...	2	2	分室	
		...	1	...		
北 港 郡	内外 勤動	...	2	2		
		...	1	...		
東 石 郡	内外鹿布 勤動	...	2	1	派出所	
		...	1	...	分室	
計	内外分派駐 出在	5	37	37		
		...	6	6		
		...	6	2		
		1		

20. 警察幹部配置勤務所.....級

配置箇所			配置定員			摘 要
州 廳	郡 署	勤務別	警 視	警 部	警部補	
高 雄 州	警 務 部	高警保刑衛理外 等務安事生審動	1	4	2	
			...	3	...	
			...	3	1	
			...	2	1	
	高雄警察署	内外水 勤動	1	5	3	派出所
			1	
	屏東警察署	内外 勤動	1	3	3	
			
	岡 山 郡	内外桶 勤動	...	3	2	分室
			...	1	...	
	鳳 山 郡	内外 勤動	...	2	2	
			
	旗 山 郡	内外六マ溪ガ子ノ 勤動	...	2	2	分室
			...	1	...	分室
			1	分室
			1	分室
	屏 東 郡	内外プサン 勤動	...	2	2	駐在所
			1	駐在所
			1	駐在所
			1	駐在所
潮 州 郡	内外坊ラマリ外 勤動	...	2	2	分室	
		...	1	...	分室	
		1	分室	
		1	分室	
東 港 郡	内外 勤動	...	3	2		
			
恆 春 郡	内外高 勤動	...	2	2	駐在所	
		1	駐在所	
計	内外分派駐 出在	4	39	26		
		...	3	...		
		1		
		1		

20. 警察幹部配置勤務所.....終

配置箇所			配置定員			摘 要
州 廳	部 署	勤務別	警 視	警 部	警部補	
臺 東 廳	警 務 課	高警保衛理	1	2	2	等務安生番 分派出所 警所 分室
		麻六甲	1	1	1	
		水	1	1	1	
	臺 東 郡	内外大大ト出	3	1	1	
		ルイ	1	1	1	
		ブモ	1	1	1	
	關 山 郡	内外ブカ楓詩	1	1	1	
		ルイ	1	1	1	
		ブモ	1	1	1	
	新 港 郡	内外	2	1	1	
内外		1	1	1		
開 導 所	内外	1	1	1		
	内外	1	1	1		
計	内外派駐	14	8	3		
	出在	2	4	2		
花 蓮 港 廳	警 務 課	高警保衛理	1	2	2	等務安生番 分室
		麻六甲	1	1	1	
		水	1	1	1	
	花 蓮 港 郡	内外新タ	4	7	7	
		ルイ	1	1	1	
		ブモ	1	1	1	
	鳳 林 郡	内外	3	2	1	
		内外	3	3	1	
		内外	3	3	1	
	計	内外分	16	27	2	
出在		2	2	2		
澎 湖 廳	警 務 課	高警保衛理	1	1	1	等務安生 分室
		麻六甲	1	1	1	
		水	1	1	1	
	馬 公 支 廳	内外	1	1	1	
		内外	1	1	1	
		内外	1	1	1	
	望 安 支 廳	内外	1	1	1	
		内外	1	1	1	
		内外	1	1	1	
	計	内外	5	2	2	
出在		2	2	2		

21. 平地巡查配置定員 (其一 内勤)

區 分	高等	警務	會計	統計	行政	司法	戸口	衛生	阿片	防疫	分室	其他	合計
臺 北 州	44	32	32	13	33	54	57	18	4	2	37	15	15
新 竹 州	37	20	31	7	25	34	33	14	2	2	40	12	14
臺 中 州	40	22	36	13	28	47	58	15	2	1	30	4	13
臺 南 州	56	22	29	11	32	55	53	17	4	1	32	1	13
高 雄 州	21	19	18	5	13	38	37	11	6	1	15	3	18
臺 東 廳	8	56	17	3	8	4	7	5	1	1	109
花 蓮 港 廳	18	17	13	2	15	12	10	8	4	4	3	...	13
澎 湖 廳	5	3	5	3	2	5	4	2	29
計	223	211	181	39	156	249	251	90	16	9	157	19	163

備考 1. 本表中×ハ兼務者ノ別掲ナリ 2. 其他欄ニ計上セルハ臺北州ハ交通5 連記×1 劍道×9 柔道×5 新竹州ハ防空10 通譯 2 臺中州ハ警務 2 鑑識 2 臺南州ハ連記 1×1 高雄州ハ給助×11 鑑識 3×1 保安 9 交通 2×1 防空 3

22. 平地巡查配置定員 (其二 外勤)

區 分	所在地	村 落	高特刑	劍 道	柔 道	停 車 場	法 廷	水 上	留 置 場	防 疫	官 署	指 導	防 犯	消 防	官 署	銃 砲 火 藥	阿 片	交 通	自 運 動 車	其 他	合計		
臺 北 州	373	310	92	95	6	5	13	4	17	47	3	1	2	20	3	6	3	13	159	22	6	31	
新 竹 州	126	6	1	1	1	1	1	1	1	1	1	1	1	1	1	1	1	1	1	1	1	1	47
臺 中 州	180	375	65	45	7	10	5	2	1	3	3	2	2	5	...	20	
臺 南 州	163	562	48	52	3	3	7	3	3	47	...	2	1	2	1	...	1	...	47	4	...	37	
高 雄 州	107	326	43	31	1	1	5	3	14	20	2	1	...	4	1	1	3	...	8	605	
臺 東 廳	19	81	3	3	1	...	2	...	1	43	162	
花 蓮 港 廳	46	133	12	10	2	1	2	...	6	10	2	1	2	2	212	
澎 湖 廳	5	14	4	2	1	1	3	3	...	1	26	
計	1,031	2,225	320	272	7	7	37	43	43	147	43	5	2	25	5	6	7	17	343	26	19	183	

備考 其他ハ臺北州ハ風俗 6 新竹州ハ家庭建築 2 高雄州ハ家庭建築 6 衛生 2 花蓮港廳 2 澎湖廳ハ市區改正 1

23. 蕃地巡查配置定員

區 分	内 勤			外 勤	合 計	外 勤 中 再 掲					
	課 (係 支 廳)	分 室	計			教育所	療養所	交易所	指導所	講習所	一般警備
臺 北 州	23	6	29	178	207	1	14	8	45	2	137
新 竹 州	92	...	29	360	389	1	31	32	16	6	275
臺 中 州	22	...	22	372	394	33	29	21	25	...	264
臺 南 州	5	...	5	35	40	2	5	6	...	1	24
高 雄 州	338	338	25	26	19	2	2	269
臺 東 廳	6	7	13	265	278	27	27	16	18	6	171
花 蓮 港 廳	15	1	16	292	308	45	3	9	1	4	211
澎 湖 廳
計	103	14	114	1,832	1,954	21	52	15	45	15	1,351

備考 ×ハ兼務者ノ別掲ナリ

24. 巡查定員下面積及戶口

Table with columns: 區分, 巡查定員, 面積 (面積(方里), 一方里當巡查數), 戶數 (總數, 巡查一人當戶數), 人口 (總數, 巡查一人當人口). Rows include 臺北, 新竹, 臺中, 臺南, 高雄, 臺東, 花蓮, 澎湖, 計.

25. 巡查定員下戶數人口 (其二 市街地)

Table with columns: 區分, 巡查定員, 戶數 (總數, 巡查一人當戶數), 人口 (總數, 巡查一人當人口). Rows include 臺北市, 基隆市, 新竹市, 臺中市, 彰化市, 臺南市, 嘉義市, 高雄市, 屏東市, 平均.

26. 巡查ト幹部トノ割合 (其一 總表)

Table with columns: 區分, 警部定員, 警部補定員, 巡查定員 (部長, 巡查, 計), 警部一人當巡查定員, 警部補一人當巡查定員, 警部警部補一人當巡查定員, 巡查部長一人當巡查定員. Rows include 臺北, 新竹, 臺中, 臺南, 高雄, 臺東, 花蓮, 澎湖, 計.

27. 巡查ト幹部トノ割合 (其二 平地)

Table with columns: 區分, 警部定員, 警部補定員, 巡查定員 (部長, 巡查, 計), 警部一人當巡查定員, 警部補一人當巡查定員, 警部警部補一人當巡查定員, 巡查部長一人當巡查定員. Rows include 臺北, 新竹, 臺中, 臺南, 高雄, 臺東, 花蓮, 澎湖, 計.

備考 警部及警部補ト巡查ノ割合ニ於テハ巡查中ニ部長ヲ含ム

28. 巡查ト幹部トノ割合 (其三 蕃地)

Table with columns: 區分, 警部定員, 警部補定員, 巡查定員 (部長, 巡查, 計), 警部一人當巡查定員, 警部補一人當巡查定員, 警部警部補一人當巡查定員, 巡查部長一人當巡查定員. Rows include 臺北, 新竹, 臺中, 臺南, 高雄, 臺東, 花蓮, 澎湖, 計.

29. 巡查ト幹部トノ割合 (其四 市街地)

Table with columns: 區分, 警部定員, 警部補定員, 巡查定員 (部長, 巡查, 計), 警部一人當巡查定員, 警部補一人當巡查定員, 警部警部補一人當巡查定員, 巡查部長一人當巡查定員. Rows include 臺北, 基隆, 新竹, 臺中, 彰化, 嘉義, 高雄, 屏東, 計.

30. 警察上ノ取締人員並處理件數

官 署	警察取締 營業者數	要視察人數				犯罪件數	救護件數	出火度數	諸類及屆 出件數
		司 法	保 安	高 等	衛 生				
臺 北 州	99,167	10,204	× 871 3,257	885	5,496	114,911	6,592	172	603,901
新 竹 州	20,422	3,259	× 534 601	218	1,732	37,154	372	89	280,212
臺 中 州	35,027	4,758	× 436 575	308	815	35,319	1,303	239	472,881
臺 南 州	35,484	6,159	× 827 1,036	472	2,507	51,165	2,400	154	421,210
高 雄 州	30,966	2,845	× 362 540	353	1,696	27,526	1,146	112	297,688
臺 東 廳	1,374	175	48	53	93	2,011	850	46	26,885
花 蓮 廳	1,899	554	× 52 86	40	251	2,341	1,406	32	51,327
澎 湖 廳	1,192	191	× 69 142	15	132	477	24	8	27,440
計	225,531	23,145	× 3,141 6,285	2,344	12,722	272,901	14,270	852	2,181,344

備考 ×ハ精神病者ナリ

31. 警察職員ノ出身本籍別人員 (其一 地方別)

出身本籍地	臺北州	新竹州	臺中州	臺南州	高雄州	臺東廳	花蓮廳	澎湖廳	計
北 海 道	4	2	8	6	...	1	2	...	23
曹岩宮秋山福	4	4	2	4	5	1	2	1	21
森手城田形島	3	3	8	14	6	...	4	1	39
計	66	55	73	64	37	21	33	2	356
關東區	7	14	11	8	4	5	8	1	58
茨城群馬千東神奈川	13	5	11	8	5	4	3	...	49
計	32	25	24	15	23	12	17	1	149
關東區	29	30	26	24	22	15	7	4	157
茨城群馬千東神奈川	9	8	5	11	2	4	12	1	52
計	9	9	14	8	6	4	6	...	56
關東區	6	7	3	6	8	2	9	1	42
茨城群馬千東神奈川	16	10	15	18	8	9	8	...	84
計	18	9	11	13	8	2	4	2	67
關東區	6	2	6	6	4	1	2	1	28
北陸區	20	13	15	14	14	21	17	2	116
新潟石川	13	4	4	5	5	9	4	...	44
計	10	12	10	11	7	9	3	...	62
關東區	11	5	9	7	8	1	5	...	46
關東區	7	13	11	7	9	4	3	1	55
山梨長野	25	16	19	19	22	7	16	2	126
計	9	16	5	7	7	6	6	1	57
關東區	16	20	9	13	11	7	6	...	80
關東區	6	15	7	7	14	6	3	3	59
計	8	6	7	5	7	3	4	1	41
關東區	30	41	23	25	30	16	13	4	182

31. 警察職員ノ出身本籍別人員 (其一 地方別)

出身本籍地	臺北州	新竹州	臺中州	臺南州	高雄州	臺東廳	花蓮廳	澎湖廳	計
近畿區	1	3	5	1	4	2	3	...	19
京都大阪奈良	2	5	8	9	8	5	12	1	50
縣府府縣縣縣	9	2	9	12	7	2	3	1	45
計	15	3	13	11	5	2	4	3	56
中國區	4	2	1	2	1	1	4	...	15
鳥島岡廣山	13	4	3	7	10	2	4	1	44
計	44	19	39	42	35	14	30	6	229
中國區	9	5	8	10	8	2	8	3	50
鳥島岡廣山	10	9	10	5	6	5	...	4	48
縣縣縣縣縣縣	26	23	29	21	20	12	8	...	143
計	55	28	32	36	46	13	17	1	228
中國區	31	21	23	26	14	12	16	2	145
四國區	7	4	6	3	3	3	4	...	30
德香愛高	4	4	7	13	3	4	7	1	43
縣縣縣縣縣縣	21	12	22	19	15	8	4	2	103
計	17	4	15	10	7	6	8	3	70
四國區	49	24	50	45	25	21	23	6	246
九州區	132	77	118	60	71	32	28	9	527
關作長院大宮鹿	82	49	84	42	49	25	31	1	363
縣縣縣縣縣縣	38	28	18	25	33	15	13	...	170
計	183	102	184	100	107	62	73	13	826
九州區	56	33	48	24	34	15	22	3	235
關作長院大宮鹿	66	29	52	34	40	17	26	2	266
縣縣縣縣縣縣	223	153	227	115	132	66	77	12	1,005
計	780	471	731	400	468	232	270	40	3,392
沖 繩	36	17	28	19	27	5	9	3	144
沖 繩	1	1
朝 鮮
臺 灣	515	762	490	330	524	362	467	30	3,480
合 計	1,902	1,682	1,753	1,234	1,416	833	1,037	120	9,977

32. 警察職員ノ出身本籍別人員 (其二 階級別)

出身本籍地	事務官	警 視	警 部	警部補	巡 査				警 手	計
					部 長	甲 種	乙 種	計		
北 海 道	2	2	14	3	19	2	23
曹岩宮秋山福	3	...	1	16	3	20	...	23
森手城田形島	1	...	2	25	6	33	5	39
計	...	1	22	12	52	176	62	290	31	356
關東區	...	2	3	3	4	32	13	49	2	58
關東區	6	2	11	16	6	38	3	49
計	...	2	7	10	18	79	26	123	7	149
關東區	...	5	41	27	88	344	121	553	48	674
關東區	...	1	8	6	26	81	30	137	5	157
關東區	1	...	10	27	12	49	2	52
關東區	7	6	6	27	10	43	...	56
關東區	1	4	10	16	10	36	1	42
關東區	1	1	8	7	11	45	9	66	1	84
關東區	...	2	4	4	7	27	18	52	5	67
計	...	1	1	...	3	16	6	25	1	28
計	1	5	30	27	73	240	95	403	15	486

32. 警察職員ノ出身本籍別人員 (其二階級別)

出身本籍地	事務官	警 視	警 部	警部補	巡 査				警 手	計	
					部 長	甲 種	乙 種	計			
北陸區	新潟縣	...	1	3	...	18	53	38	109	3	116
	山形縣	6	4	4	16	10	30	4	44
	岩手縣	5	6	4	38	7	49	2	62
計	...	2	17	11	31	131	67	229	9	268	
東山區	山形縣	...	1	4	...	6	32	11	49	1	55
	山形縣	...	3	6	4	16	65	19	100	13	126
	山形縣	3	2	5	31	14	50	2	57
計	...	4	13	6	27	128	44	199	16	238	
東海區	靜岡縣	1	1	8	2	5	44	16	65	5	82
	靜岡縣	7	1	7	37	8	48	3	59
	靜岡縣	4	4	3	22	6	31	2	41
計	1	1	19	7	15	99	30	144	10	182	
近畿區	滋賀縣	2	1	3	11	1	15	1	19
	京都府	3	3	2	29	8	39	5	50
	大阪府	3	2	6	22	9	37	3	45
計	1	14	13	24	122	44	190	11	229		
中國區	鳥取縣	1	8	34	6	48	...	50	
	島根縣	2	6	25	14	45	1	48	
	岡山縣	11	5	26	76	21	123	2	143
計	1	2	32	28	99	337	105	544	7	614	
四國區	德島縣	2	6	15	5	26	2	30	
	香川縣	1	2	5	30	3	38	2	43
	高松縣	2	13	62	15	90	9	103	
計	1	4	8	26	144	46	216	17	246		
九州區	福岡縣	...	5	26	32	71	256	114	441	23	527
	佐賀縣	...	2	16	12	51	185	76	312	20	363
	熊本縣	2	3	19	92	49	160	5	170
計	1	7	101	104	369	1,605	988	2,962	217	3,392	
沖繩	那覇市	1	7	42	76	125	17	144	
	那覇市	1	...	1	...	1	
	那覇市	1	7	160	1,120	1,287	2,191	3,480	
計	5	27	273	235	768	3,367	2,742	6,877	2,560	9,977	

33. 巡査ノ種族別現在員 (其一地方別)

區 別	平 地				蕃 地				計			
	内地人	本島人	蕃 人	計	内地人	本島人	蕃 人	計	内地人	本島人	蕃 人	計
北 州	× 30	× 1	...	× 31	151	1	5	157	1,217	234	5	1,456
新 州	× 1,066	× 233	...	× 1,299	274	5	18	297	792	210	18	1,020
中 州	× 26	× 205	...	× 231	300	...	5	305	1,010	204	5	1,219
南 州	× 710	× 204	...	× 914	780	292	...	1,072	33	...	6	1,111
高 州	× 18	× 167	...	× 185	248	4	14	266	769	171	14	954
東 州	× 521	× 17	...	× 538	194	12	23	229	217	1	15	233
花 州	× 17	× 12	...	× 29	238	33	14	285	258	258
蓮 州	× 13	× 33	...	× 46	82	30	...	112	82
湖 州	× 238	× 30	...	× 268	82	30	...	112
計	× 4,109	× 1,176	...	× 5,285	1,481	11	63	1,555	5,590	1,187	100	6,877

34. 巡査ノ種族別現在員 (其二階級別)

區 別	平 地				蕃 地				計			
	内地人	本島人	蕃 人	計	内地人	本島人	蕃 人	計	内地人	本島人	蕃 人	計
巡 査 部 長	× 22	× 22	156	156	761	7	...	768
甲 種 巡 査	× 605	7	...	× 612	519	3,207	152	3,367
乙 種 巡 査	× 88	15	...	× 103	2,695	1,017	36	3,828	813	11	56	880
計	× 715	22	...	× 737	4,109	1,176	37	5,322	1,481	11	63	1,555

備考 ×印ハ平地勤務理蕃職員ノ再記ナリ

35. 警手ノ種族別

區 別	平 地				蕃 地				計			
	内地人	本島人	蕃 人	計	内地人	本島人	蕃 人	計	内地人	本島人	蕃 人	計
北 州	× 4	× 26	...	× 30	43	221	29	293	47	247	29	323
新 州	× 4	× 26	...	× 30	49	439	91	579	50	441	93	584
中 州	× 1	× 2	...	× 3	157	150	131	438
南 州	5	27	32	...	5	27	32
高 州	46	189	150	385	46	189	150	385
東 州	...	× 1	× 11	× 12	34	25	273	332	34	26	284	344
花 州	34	21	399	454	34	21	399	454
蓮 州
湖 州
計	× 5	× 29	...	× 34	363	1,050	1,100	2,513	363	1,079	1,113	2,560

備考 本表中×印ハ平地勤務理蕃職員ヲ再記シタルモノナリ

38. 警察職員ノ前職別現在員 (其一 地方別)

Table with columns for 區分 (Area), 職業 (Occupation), and 計 (Total). Rows include 臺北縣, 新竹州, 臺中州, 臺南州, 高雄州, 臺東廳, 花蓮港廳, 澎湖廳, 總計.

39. 警察職員ノ前職別現在員 (其二 階級別)

Table with columns for 區分 (Area), 職業 (Occupation), and 計 (Total). Rows include 警務部, 警務部補, 巡邏, 警手, 總計.

40. 巡查ノ教育程度別現在員 (其一 地方別)

Table with columns for 程度 (Degree), 臺北州, 新竹州, 臺中州, 臺南州, 高雄州, 臺東廳, 花蓮港廳, 澎湖廳, 計 (Total).

41. 巡查ノ教育程度別現在員 (其二 階級別)

Table with columns for 程度 (Degree), 巡查部長, 甲種巡查, 乙種巡查, 計 (Total). Rows include 帝國大學又ハ大學令ニ依ル大學, 高等學校, 專門學校又ハ同程度ノ學校, 中學校又ハ同程度ノ學校, 高等小學校, 尋常小學校, 公學校(高等科補習科), 公學校(六年制), 其他ノ公學校, 其他, 計.

備考 ×印ハ高砂校ノ別掲ナリ

42. 巡查ノ教育程度別現在員 (其三 警察教養資格等)

Table with columns for Region (區別), Education Level (練習所修了其他), and Qualification (資格試験合格者). Rows include various police districts like 臺北州, 新竹州, etc., and a total row.

43. 警察職員ノ軍籍階級別現在員 (其一 地方別)

Table with columns for Rank (階級) and Region (臺北州, 新竹州, etc.). Rows list various ranks from 輔重兵 to 中尉 and a total row.

備考 ×印ハ兵役ヲ了シタル者ノ別記ナリ

44. 警察職員ノ軍籍階級別現在員 (其二 階級別)

Table with columns for Rank (階級), Position (事務官, 警視, etc.), and Region (臺北, 新竹, etc.). Rows list ranks from 輔重兵 to 中尉 and a total row.

備考 本表中×印ハ兵役ヲ了シタル者ノ別記ナリ

45. 警察職員ノ兵科別現在員 (其一 地方別)

Table with columns for Branch (兵科) and Region (臺北州, 新竹州, etc.). Rows list various branches like 歩兵, 砲兵, etc., and a total row.

備考 ×ハ兵役ヲ了シタル者ノ別記ナリ

46. 警察職員ノ兵科別現在員 (其二階級別)

Table with columns: 兵科, 事務官, 警視, 警部, 警部補, 巡査 (部長, 甲種勤務, 乙種勤務, 計), 警手, 合計. Rows include various police ranks like 歩騎砲工, 輻航憲衛, 隊理, 小毒, and a total row.

備考 *ハ兵役ヲ了シタル者ノ別記ナリ

47. 警察官吏勤績年數別人員

Table with columns: 勤績年數, 官職, 臺北州, 新竹州, 臺中州, 臺南州, 高雄州, 臺東廳, 花蓮港廳, 澎湖廳, 計. Rows show personnel counts by service years (一年未満, 一年以上, etc.) and positions.

47. 警察官吏勤績年數別人員

Table with columns: 勤績年數, 官職, 臺北州, 新竹州, 臺中州, 臺南州, 高雄州, 臺東廳, 花蓮港廳, 澎湖廳, 計. Rows show personnel counts by service years (四年以上, 五年以上, etc.) and positions.

47. 警察官吏勤績年數別人員

年 數	官 職	臺北州	新竹州	臺中州	臺南州	高雄州	臺東廳	花蓮港廳	澎湖廳	計
十三年以上	部補長查査	2	1	1	...	1	...	1	...	6
	部 部補長查査
	部 部補長查査	9	8	6	7	6	2	4	2	44
	部 部補長查査	21	16	8	16	6	5	5	...	77
十四年以上	部補長查査	26	8	3	14	7	58
	部 部補長查査
	部 部補長查査	9	7	6	15	1	2	11	1	51
	部 部補長查査	16	10	12	16	13	5	14	1	87
十五年以上	部補長查査	3	4	10	10	4	2	1	...	24
	部 部補長查査
	部 部補長查査	6	9	12	...	5	2	2	...	36
	部 部補長查査	26	13	7	11	8	2	12	...	79
十六年以上	部補長查査	11	4	1	12	1	2	1	...	32
	部 部補長查査
	部 部補長查査	7	12	8	17	9	2	5	...	60
	部 部補長查査	18	13	10	17	14	1	13	...	86
十七年以上	部補長查査	2	2	5	1	1	...	9
	部 部補長查査
	部 部補長查査	8	8	3	6	7	3	35
	部 部補長查査	18	26	6	10	6	7	16	...	89
十八年以上	部補長查査	7	2	1	2	3	2	5	1	23
	部 部補長查査
	部 部補長查査	8	6	1	6	2	2	3	...	28
	部 部補長查査	26	7	7	6	4	3	7	...	60
十九年以上	部補長查査	5	2	3	...	1	1	12
	部 部補長查査
	部 部補長查査	14	4	5	7	6	4	1	...	41
	部 部補長查査	13	8	7	11	7	1	5	...	52
二十年以上	部補長查査	6	5	2	3	2	...	18
	部 部補長查査
	部 部補長查査	7	7	5	6	4	5	3	...	37
	部 部補長查査	11	7	6	4	6	2	36
二十一年以上	部補長查査	3	2	...	5
	部 部補長查査
	部 部補長查査	7	4	8	3	1	1	1	...	25
	部 部補長查査	8	4	2	6	5	1	26
二十二年以上	部補長查査	5	...	3	2	2	12
	部 部補長查査
	部 部補長查査	23	8	13	11	8	2	1	...	63
	部 部補長查査

47. 警察官吏勤績年數別人員

勤績年數	官 職	臺北州	新竹州	臺中州	臺南州	高雄州	臺東廳	花蓮港廳	澎湖廳	計
二十三年以上	部補長查査
	部 部補長查査
	部 部補長查査	4	2	...	1	1	1	9
	部 部補長查査	7	4	...	3	1	2	17
二十四年以上	部補長查査
	部 部補長查査
	部 部補長查査	11	6	...	6	2	2	1	...	28
	部 部補長查査
二十五年以上	部補長查査
	部 部補長查査
	部 部補長查査	4	1	3	6	3	17
	部 部補長查査	5	1	4	1	2	13
二十六年以上	部補長查査
	部 部補長查査
	部 部補長查査	2	4	1	1	1	1	1	...	10
	部 部補長查査	2	1	2	3	1	1	1	...	9
二十七年以上	部補長查査
	部 部補長查査
	部 部補長查査	2	5	3	4	3	1	2	...	20
	部 部補長查査
二十八年以上	部補長查査
	部 部補長查査
	部 部補長查査	2	1	1	1	2	7
	部 部補長查査	5	2	...	1	8
二十九年以上	部補長查査	1	3
	部 部補長查査
	部 部補長查査	8	3	1	4	2	18
	部 部補長查査
三十一年以上	部補長查査
	部 部補長查査
	部 部補長查査	1	1	...	1	2	5
	部 部補長查査
計	部補長查査	63	42	44	49	38	16	18	4	273
	部 部補長查査	52	32	46	37	34	10	21	3	235
	部 部補長查査	164	127	133	128	79	56	65	16	768
	部 部補長查査	771	507	511	560	454	246	265	53	3,367
平均	部補長查査	521	386	575	423	421	163	213	43	2,742
	部 部補長查査	1,571	1,074	1,309	1,156	1,026	483	582	119	7,385
	部 部補長查査	4.9	4.8	4.	4.1	4.1	3.4	4.3	1.5	4.1
	部 部補長查査	2.7	2.	1.9	1.9	2.3	3.	2.9	1.8	2.2

48. 警察官吏ノ異動 (其一 警視警部警部補)

區 分	充 員				減 員							
	任官	昇進入	轉官入	計	依願免官	懲戒免官	轉官出	昇進出	休職	死亡	計	
臺 北 州	警 視	...	3	1	4	3	3
	警 部	...	16	4	20	2	...	3	3	8
	警部補	...	15	...	15	4	16	20
新 竹 州	警 視	1	1	1	1
	警 部	...	8	...	8	3	...	1	4
	警部補	...	12	...	12	2	...	1	8	11
臺 中 州	警 視	1	1
	警 部	...	11	...	11	6	...	1	1	8
	警部補	1	13	1	15	2	11	13
臺 南 州	警 視	...	1	1	2	1	1
	警 部	...	11	...	11	2	...	4	...	1	...	7
	警部補	1	13	...	14	10	10
高 雄 州	警 視	...	1	...	1	1	1
	警 部	...	8	...	8	1	1
	警部補	...	10	1	11	1	8	9
臺 東 廳	警 視	...	1	...	1	1	2
	警 部	...	8	...	8	1	...	2	1	4
	警部補	...	5	...	5	1	...	1	7	9
花 連 池 廳	警 視
	警 部	...	3	...	3	1	1
	警部補	...	6	...	6	1	2	3
澎 湖 廳	警 視
	警 部	...	2	...	2	1	...	1	2
	警部補	...	3	...	3	1	2	3
計	警 視	...	6	4	10	1	...	7	8
	警 部	...	67	4	71	5	...	13	6	...	1	25
	警部補	2	77	2	81	12	...	2	64	78

備考 昇進入昇進出=多少ノ不実合アルハ警務局練習所間ト出入アリタルニ因ル

49. 警察官吏ノ異動 (其二 巡查)

區 分	充 員					減 員								
	普通採用	特別採用	甲種又ハ乙種	其他	計	依願免職	懲戒免職	官署外へ出向	他州へ	死亡	休職	其他	計	
臺 北 州	長種	...	1	77	2	80	36	...	15	...	14	15	...	80
	甲種	157	44	7	138	346	39	...	77	266	121	503
新 竹 州	長種	10	236	246	22	...	7	...	1	13	5	48
	甲種	79	12	58	157	306	31	3	40	3	4	165	156	402
臺 中 州	長種	39	1	40	12	...	12	...	5	24	...	53
	甲種	74	23	9	7	113	38	...	41	3	3	214	6	305
臺 南 州	長種	36	1	37	4	...	11	2	16	25	...	58
	甲種	81	29	1	72	183	20	...	38	1	...	234	62	355
高 雄 州	長種	29	5	34	13	...	10	...	3	21	4	51
	甲種	66	11	30	44	151	37	1	29	...	2	123	42	234
臺 東 廳	長種	12	5	17	5	...	4	1	5	15
	甲種	29	6	19	36	90	14	...	12	...	2	44	36	108
花 連 池 廳	長種	20	6	26	7	...	7	...	2	5	6	27
	甲種	27	4	24	79	136	24	1	20	...	1	43	77	166
澎 湖 廳	長種	4	...	4	1	...	2	3
	甲種	17	1	1	4	23	2	3	4	7	5	21
計	長種	...	1	237	20	273	92	...	73	4	43	109	15	336
	甲種	532	130	149	537	1,348	205	8	261	7	1,096	505	2,034	526

50. 警察職員ノ缺勤其ノ他ノ事故別人員 (其一 地方別)

區 分	忌引及祭日	慰勞	傷病	入所	病氣	轉地	看護	歸省	召集及召集	受檢	私事故障	計	
臺 北 州	内地人	93	1,955	15	14	200	67	7	5	12	16	28	2,412
	本島人	376	9,579	277	2,528	1,928	1,265	42	99	1,150	65	53	17,662
	高砂族	5	420	39	23	4	491
新 竹 州	内地人	52	943	23	32	126	36	9	10	14	9	35	1,289
	本島人	385	6,262	770	1,825	984	1,124	52	290	1,253	59	189	13,194
	高砂族	9	183	3	2	24	5	2	3	14	245
臺 中 州	内地人	43	985	34	147	164	93	3	20	76	1,565
	本島人	1	49	5	1	1	2	59
	高砂族	7	258	13	54	5	13	350
臺 南 州	内地人	108	1,405	31	22	76	76	2	...	22	1,747
	本島人	623	8,332	1,157	2,907	603	1,186	31	...	2,379	17,451
	高砂族	32	305	4	...	9	65	5	...	416
澎 湖 廳	内地人	114	1,400	175	...	150	200	31	...	2,019
	本島人	1	27	1	...	2	2	33
	高砂族	5	156	25	...	24	10	220
計	内地人	98	1,177	19	50	75	26	2	4	22	...	36	1,507
	本島人	383	7,017	438	3,814	517	618	59	118	1,186	...	332	14,512
	高砂族	28	262	2	...	2	2	296

50. 警察職員ノ缺勤其ノ他ノ事故別人員 (其一 地方別)

Table with 13 columns: 區分, 忌引祭日, 慰勞, 傷病, 入所, 病氣, 轉地, 看護, 歸省, 召集及召集, 受檢, 私事故障, 計. Rows include 高雄州, 臺東廳, 花蓮港廳, 澎湖廳, 計.

備考 本表中召集欄、召集數ハ日支事變、召集ハ包含セズ

51. 警察職員缺勤其ノ他ノ事故別人員 (其二 階級別)

Table with 13 columns: 區分, 忌引祭日, 慰勞, 傷病, 入所, 病氣, 轉地, 看護, 歸省, 召集及召集, 受檢, 私事故障, 計. Rows include 事務官, 警視, 警部, 警部補, 巡查部長, 計.

51. 警察職員ノ缺勤其ノ他ノ事故別人員 (其二 階級別)

Table with 13 columns: 區分, 忌引祭日, 慰勞, 傷病, 入所, 病氣, 轉地, 看護, 歸省, 召集及召集, 受檢, 私事故障, 計. Rows include 甲種巡查, 乙種巡查, 警手, 計, 合 計.

備考 本表中召集欄ハ日支事變ノ召集ハ包含セズ

52. 警察職員ノ皆勤並缺勤其ノ他ノ人員 (其一 地方別)

Table with 14 columns: 區分, 皆勤, 缺勤 (一日, 三日以内, 五日以内, 十日以内, 十五日以内, 二十日以内, 三十日以内, 三十一日以内), 遲刻, 早引, 計. Rows include 臺北州, 新竹州, 臺中州, 臺南州, 高雄州, 臺東廳, 花蓮港廳, 澎湖廳, 計.

53. 警察職員ノ皆勤並缺勤其ノ他ノ人員 (其二階級別)

Table with columns for 種別 (Category), 皆勤 (Full attendance), 缺勤 (Absence) by duration (1 day, 3 days, 5 days, 10 days, 15 days, 20 days, 30 days, 31 days), 遲刻 (Late), and 早引 (Early release). Rows include 事務官, 警部補, 警部長, 巡查甲種, 巡查乙種, and 警手.

備考 本表缺勤ハ忌引、慰勞休暇、父母祭日、傷病等ヲ含マズ

54. 巡查精勤證書受有者 (其一地方別)

Table showing the number of diligent patrol certificates held by patrol officers in various regions. Columns include 區分 (Region), 前年末所有者 (Previous year's holders), 增 (Increase) by 轉入 (Transfer in), 計 (Total), 減 (Decrease) by 轉出 (Transfer out), 本年未受有者 (Current year's holders), and 三年以上勤続者ニシテ受有者 (Holders with 3+ years of continuous service).

備考 轉出轉入ハ本島外トノ間ニ行ハレタルモノナリ

55. 巡查精勤證書受有者 (其二階級別)

Table showing the number of diligent patrol certificates held by patrol officers, categorized by rank (巡查部長, 甲種巡查, 乙種巡查). Columns include 區分 (Rank), 前年末所有者 (Previous year's holders), 增 (Increase) by 轉入 (Transfer in), 計 (Total), 減 (Decrease) by 轉出 (Transfer out), 本年未受有者 (Current year's holders), and 三年以上勤続者ニシテ受有者 (Holders with 3+ years of continuous service).

備考 轉出轉入ハ各階級間ニ行ハレタルモノナリ

56. 語學試驗合格者 (其一地方別)

Table showing the number of language exam合格者 (qualified) in various regions. Columns include 區分 (Region), 國語 (National Language), 本島語 (Local Language) by 福建 (Fujian) and 廣東 (Guangdong), 蕃語 (Foreign Languages) by 泰雅 (Tayal), 普南 (Punan), 阿美 (Ami), 排灣 (Paiwan), 雅美 (Yami), 賽夏 (Saisiat), 計 (Total), 朝鮮語 (Korean), 外國語 (Foreign Language), and 合計 (Total).

57. 語學試驗合格者 (其二階級別)

Table showing the number of language exam合格者 (qualified) by rank (警部, 警部補, 巡查部長, 甲種巡查, 乙種巡查). Columns include 區分 (Rank), 國語 (National Language), 本島語 (Local Language) by 福建 (Fujian) and 廣東 (Guangdong), 蕃語 (Foreign Languages) by 泰雅 (Tayal), 普南 (Punan), 阿美 (Ami), 排灣 (Paiwan), 雅美 (Yami), 賽夏 (Saisiat), 計 (Total), 朝鮮語 (Korean), 外國語 (Foreign Language), and 合計 (Total).

58. 通譯兼學者

區 分	國語	本島語			語 話							朝鮮語	外國語	合計		
		福建	廣東	計	タイ	フ	ソ	ア	バ	ヤ	サ				計	
臺 北 州	{甲種	7	45	...	45	8	8	...	3	60
		...	44	...	44	4	4	51
新 竹 州	{甲種	7	16	10	26	8	8	41
		30	21	11	32	17	18	60
臺 中 州	{甲種	4	38	1	37	3	1	4	47
		9	33	...	33	19	12	31	73
臺 南 州	{甲種	9	35	...	35	41
		36	50	...	50	...	2	2	60
高 雄 州	{甲種	...	22	1	23	...	1	4	5	...	1	29
		11	45	...	45	...	1	9	10	...	3	69
臺 東 廳	{甲種	...	5	...	5	...	1	3	4	9
		...	17	...	17	...	6	...	2	14	22	39
花 蓮 港 廳	{甲種	1	13	...	13	3	2	...	1	6	20
		1	9	...	9	5	3	...	1	9	19
澎 湖 廳	{甲種	1	1	...	1	2
		2	3	...	3	5
計	{甲種	29	175	12	187	22	5	...	1	7	35	...	1	252
		89	223	11	233	45	22	2	3	23	...	1	56	...	6	424

59. 通譯兼掌手當支給調 (其一 地方別)

區 分	三十圓	二十圓	十五圓	十二圓	十圓	八圓	六圓	四圓	三圓	二圓	一圓	計
臺 北 州	...	2	1	...	6	11	20	27	37	101
新 竹 州	3	...	9	4	10	17	17	63	...	120
臺 中 州	...	1	...	4	3	8	16	22	39	27	...	120
臺 南 州	...	1	2	...	3	8	11	23	32	51	...	131
高 雄 州	...	1	1	4	1	5	9	16	30	31	...	98
臺 東 廳	1	3	1	4	9	30	...	48
花 蓮 港 廳	1	...	10	12	16	34
澎 湖 廳	2	5	...	7
計	...	5	7	8	24	39	79	121	180	207	...	670

60. 通譯兼掌手當支給調 (其二 階級別)

區 分	三十圓	二十圓	十五圓	十二圓	十圓	八圓	六圓	四圓	三圓	二圓	一圓	計
警 部	...	5	7	4	11	15	30	20	14	108
警 部 補	1	6	6	22	21	12	68
巡 查 部 長	3	6	14	12	47	50	45	...	157
甲 種 巡 查	1	4	14	29	62	126	...	236
乙 種 巡 查	1	4	22	36	...	67
計	...	5	7	8	24	39	79	121	180	207	...	670

61. 警察官吏武道階級調 (其一 劍道地方別)

區 分	警察官吏現在員數	五段	四段	三段	二段	初段	計	一級	二級	三級	四級	五級	計	合計
臺 北 州	1,578	7	13	20	31	79	150	103	127	165	76	80	551	701
新 竹 州	1,077	6	8	15	25	43	97	129	152	129	139	34	583	680
臺 中 州	1,314	4	5	19	18	62	108	92	85	114	105	96	492	600
臺 南 州	1,201	2	8	16	17	56	99	69	47	94	63	29	302	401
高 雄 州	1,030	4	6	16	13	32	71	36	41	80	106	71	334	405
臺 東 廳	489	1	7	4	3	23	38	32	31	42	35	25	168	203
花 蓮 港 廳	583	...	6	8	10	22	46	33	59	59	33	27	211	257
澎 湖 廳	120	1	1	2	2	4	10	3	5	4	...	2	14	24
計	7,412	25	54	100	119	321	619	497	547	687	557	361	2,652	3,271

62. 警察官吏武道階級調 (其二 劍道階級別)

區 分	警察官吏現在員數	五段	四段	三段	二段	初段	計	一級	二級	三級	四級	五級	計	合計
警 視	27	1	...	1	2	1	2	1	1	...	5	7
警 部	273	1	5	13	11	49	79	40	33	19	4	1	97	176
警 部 補	235	...	3	11	11	35	60	38	26	7	3	3	77	137
巡查部長	{內地人	761	12	17	23	30	64	94	87	91	54	25	351	497
	{本島人	7	1	1	1	1	...	1	4	5
甲種巡查	{內地人	3,207	12	27	47	62	143	291	280	330	428	282	1,480	1,771
	{本島人	152	1	1	3	5	7	15	23	13	12	70
	{高砂族	8	1	2	1	4
乙種巡查	{內地人	1,622	...	2	3	4	20	29	26	29	66	83	61	265
	{本島人	1,028	1	...	5	6	8	20	45	110	99	282
{高砂族	92	1	2	5	7	2	17	
合 計	7,412	25	54	100	119	321	619	497	547	687	557	364	2,652	3,271

63. 警察官吏武道階級調 (其三 柔道地方別)

區分	警察官吏現在員數	五段	四段	三段	二段	初段	計	一級	二級	三級	四級	五級	計	合計
臺北州	1,478	2	2	8	9	10	29	65	98	127	93	27	410	29 510
新竹州	1,077	1	5	5	4	6	16	57	90	116	132	16	411	16 464
臺中州	1,314	5	1	5	1	37	7	62	87	105	96	6	357	7 431
臺南州	1,201	4	6	9	13	34	66	71	85	117	93	9	376	66 417
高雄州	1,030	3	2	2	4	16	24	48	47	61	70	38	264	25 326
臺東廳	489	1	3	6	11	12	32	44	39	33	36	23	175	32 191
花蓮港廳	583	1	1	4	9	7	21	20	34	45	33	28	160	21 186
澎湖廳	120	1	4	7	12	...	6	2	2	3	13	25
計	7,412	5	20	34	51	85	195	367	487	607	555	150	2,166	196 2,552

備考 ×印、講道館有段者、別掲ナリ

64. 警察官吏武道階級調 (其四 柔道階級別)

區分	警察官吏現在員數	五段	四段	三段	二段	初段	計	一級	二級	三級	四級	五級	計	合計	
警 視	27	4	4	1	1	...	1	...	3	7	
警 部	273	...	1	2	4	3	10	28	26	16	5	1	76	10 112	
警 部 補	235	...	1	3	1	4	9	29	23	10	2	...	64	9 100	
巡查部長	内地人	761	3	8	3	8	20	42	55	62	61	31	1	213	42 229
	本島人	7	2	1	1	...	4	4	
甲種巡查	内地人	3,207	2	10	23	30	54	119	213	296	316	226	65	1,116	120 1,320
	本島人	152	1	1	4	5	9	10	26	25	6	76	7 81
乙種巡查	内地人	1,622	...	3	6	3	12	15	23	21	43	7	109	12 127	
	本島人	1,028	1	2	3	17	42	152	213	64	488	49 537	
高砂長	内地人	92	1	1	2	...	2	4	5	5	16	16	
	本島人	
合 計	7,412	5	20	34	51	85	195	367	487	607	555	150	2,166	196 2,552	

65. 警察職員ニ對スル褒賞 (其一 地方別)

區分	警視	警部	警部補	巡查部長	甲種巡查	乙種巡查	其他ノ警察職員	消防組員	保甲及壯丁團員	一般人	計	
臺北州	賞與	...	1	...	49	325	316	2	39	732
	金額狀	...	7	...	63	447.5	382.5	5	78	983
新竹州	賞與	...	9	24	24	107	103	24	291
	金額狀	...	49	72	82.5	222.5	234	54.5	714.5
臺中州	賞與	...	1	3	37	80	100	...	3	4	10	240
	金額狀	...	3	6	42	97.5	105	...	9	12	44	319.5
臺南州	賞與	...	7	11	118	310	223	47	716
	金額狀	...	19.5	24	147	396.5	292.5	121	1,000.5
高雄州	賞與	...	2	3	4	72	73	2	54	210
	金額狀	...	3	5.5	8.6	87.25	87.03	3	91.5	285.91
臺東廳	賞與	4	10	7	3	24
	金額狀	6.5	17.5	10.4	7	41.4
花蓮港廳	賞與	...	9	13	59	219	153	1	...	10	19	483
	金額狀	...	10.3	21.2	50.3	167.8	124.2	0.5	...	30	66	470.3
澎湖廳	賞與	...	1	3	8	54	39	59	1	165
	金額狀	7	10
計	賞與	...	29	54	297	1,126	975	3	3	16	203	2,706
	金額狀	...	91.8	128.7	399.9	1,445.58	1,236.63	3.5	9	47	481	3,843.11

66. 警察職員ニ對スル褒賞 (其二 褒賞種類別)

區分	警視	警部	警部補	巡查部長	甲種巡查	乙種巡查	其他ノ警察職員	消防組員	保甲及壯丁團員	一般人	計	
人命救助又ハ保護	賞與	1	12	172	185
	金額狀	2	35	37	41.1
天災又ハ傳染病ノ防止ニ當リテ功績	賞與	2	2
	金額狀	6	6
犯罪預防又ハ犯罪人ノ逮捕ニ功績	賞與	...	29	54	295	1,118	973	1	3	4	26	2,503
	金額狀	...	91.8	128.7	384.9	1,401.58	1,236.63	0.5	9	12	92	3,343.61
永年勤続シ功績アリタル者	賞與
	金額狀
其他警察上ノ功績アリタル者	賞與	2	7	2	3	16
	金額狀	15	40	10	3	9	77
計	賞與	...	29	54	297	1,126	975	3	3	16	203	2,706
金額狀	...	91.8	128.7	399.9	1,445.58	1,236.63	3.5	9	47	481	3,843.11	

70. 警部以下懲罰人員 (其四 巡査部長)

區 分	臺北州	新竹州	臺中州	臺南州	高雄州	臺東廳	花蓮港廳	澎湖廳	計
職務汚辱 { 免職 減俸	1	...	1
職務怠慢 { 免職 減俸	1	1
職權濫用 { 免職 減俸
素行不良 { 免職 減俸	...	1	1
職務拋棄 { 免職
計 { 免職 減俸	1	1	1	...	3
誹 責	2	2	2	...	1	7
合 計	3	3	2	...	1	1	19

71. 警部以下懲罰人員 (其五 甲種巡査)

區 分	臺北州	新竹州	臺中州	臺南州	高雄州	臺東廳	花蓮港廳	澎湖廳	計
職務汚辱 { 免職 減俸	...	x 2	1	x 3
職務怠慢 { 免職 減俸	2	2
職務怠慢 { 免職 減俸	6	x 1 5	4	4	1	...	1	...	x 21
職權濫用 { 免職 減俸	3	x 1	1	x 4
素行不良 { 免職 減俸	3	1	1	5
職務拋棄 { 免職	3	3
上官抗令 { 免職 減俸
計 { 免職 減俸	14	x 2 2 5	5	5	2	...	1	3	x 26 32
誹 責	4	x 1 9	...	2	...	5	x 20
合 計	18	x 5 16	x 5	7	3	5	1	3	x 55

72. 警部以下懲罰人員 (其六 乙種巡査)

區 分	臺北州	新竹州	臺中州	臺南州	高雄州	臺東廳	花蓮港廳	澎湖廳	計
職務汚辱 { 免職 減俸	...	1	...	x 1	x 1
職務怠慢 { 免職 減俸	x 2	...	x 2	x 3	x 7
職權濫用 { 免職 減俸
素行不良 { 免職 減俸	...	△ 1	△ 1
職務拋棄 { 免職	x 1
計 { 免職 減俸	x 2	△ 1	x 2	x 3	1	x 11 7 1
誹 責	x 1	x 2 3	x 4	x 3 7
合 計	x 3	x △ 2 4	x 1	x 2	x 4	...	4	...	x △ 11 1 8

73. 警部以下懲罰人員 (其七 警手)

區 分	臺北州	新竹州	臺中州	臺南州	高雄州	臺東廳	花蓮港廳	澎湖廳	計
職務汚辱 { 免職 減俸	x 1	x 1	x 2
職務怠慢 { 免職 減俸
職權濫用 { 免職 減俸
素行不良 { 免職 減俸	...	1	x 1
職務拋棄 { 免職	...	1	△ 1
職務拋棄 { 免職	x 4	...	△ 1	x △ 5 1
計 { 免職 減俸	x 4 1	x 1 2	△ 1	...	x 1	x △ 6 1 3 1
誹 責
合 計	x 4 1	x 1 3	△ 1	...	x 1	x △ 6 1 4

76. 警察上ノ死傷 (其一 地方別)

Table with columns for regions (Taipei, Taichung, etc.) and categories (Police, Fire, etc.) showing death and injury counts.

77. 警察上ノ死傷 (其二 原因別)

Table with columns for causes (Arrest, Fire, etc.) and categories (Police, Fire, etc.) showing death and injury counts.

78. 巡查助長事務援助時間

Table showing assistance time for various tasks across different regions, including categories like Land, Finance, Military, Education, and Agriculture.

79. 巡查助長事務從事時間表

Table with 6 columns: 區分, 援助時間總數, 年末ニ於ケル平地勤務巡查ノ現在員, 平地巡查一人當リ援助時間, 一日八時間勤務トシテ換算シタル日數, 一日八時間一箇年三百日トシテ專従人員. Rows include 臺北州, 新竹州, 臺中州, 臺南州, 高雄州, 臺東廳, 花蓮港廳, 澎湖廳, and 合計(平均).

80. 警察官吏ノ家庭情況 (其一 婚姻及子女ノ數地方別)

Table with 18 columns: 區分, 年末現在員數, 婚姻關係 (未婚, 生別, 死別, 有配偶), 子女ノ數 (子無, 子女一, 二, 三, 四, 五, 六, 七, 八, 九, 十, 十以上), 家族數 (別居, 同居). Rows include 臺北州, 新竹州, 臺中州, 臺南州, 高雄州, 臺東廳, 花蓮港廳, 澎湖廳, and 合計.

備考 臺北州警部及警部補ニシテ總督府屬ヲ兼テタルモノハ本表ニ除外シタリ

81. 警察官吏ノ家庭狀況 (其二 婚姻及子女ノ數階級別)

Table with 18 columns: 區分, 年末現在員數, 婚姻關係 (未婚, 生別, 死別, 有配偶), 子女ノ數 (子無, 子女一, 二, 三, 四, 五, 六, 七, 八, 九, 十, 十以上), 家族數 (別居, 同居). Rows include 警部, 警部補, 巡查, and 合計.

82. 警察官吏ノ家庭狀況 (其三 子女通學州廳別)

Table with 11 columns: 區分, 年末現在員數, 小公學校 (通學, 寄宿), 中等學校 (通學, 寄宿), 專門學校 (通學, 寄宿), 大學 (通學, 寄宿), 計 (通學, 寄宿). Rows include 臺北州, 新竹州, 臺中州, 臺南州, 高雄州, 臺東廳, 花蓮港廳, 澎湖廳, and 合計.

備考 ×印ハ同居ノ親族ヲ別記シタルモノナリ

83. 警察官吏ノ家庭狀況 (其四 子女通學階級別)

Table with 11 columns: 種別, 年末現在員數, 小公學校 (通學, 寄宿), 中等學校 (通學, 寄宿), 專門學校 (通學, 寄宿), 大學 (通學, 寄宿), 計 (通學, 寄宿). Rows include 警部, 警部補, 巡查, and 合計.

84. 警察官部練習生募集狀況

Table with 10 columns: 道府縣, 募集地別 (應試人員, 合格人員), 採用者本籍(居)地別人員 (内地募集, 本島募集), 合計. Rows include 青島宮城, 山形, 山梨, 石川, 富山, 福井, 岐阜, 愛知, 京都, 奈良, 和歌山, 鳥取, 徳島, 高松, 香川, 岡山, 広島, 山口, 熊本, 鹿兒島, 那覇.

84. 警察官部練習生募集状況

Table with columns for prefecture (道府縣), recruitment location (募集地別), and recruitment status (採用者本籍(居)地別人員). It details the number of applicants and qualified candidates for police trainees across various prefectures like Aomori, Iwate, and Chiba.

備考 本島人ハ×ヲ冠シ藩人ハハ×ヲ冠シ何レモ別記ス

85. 巡査志願者及採用者年齢別人員

Table showing the number of applicants and adopted trainees by age group (25 years and under, 30 years and under, 35 years and under, 40 years and under) across different prefectures.

備考 州廳ノ人員ハ乙種巡査教習生ニシテ練習所ハ乙種練習生ナリ

86. 採用巡査ノ教育程度

Table detailing the educational background of adopted trainees, categorized by district (区分) and education level (教育程度), such as university, high school, and elementary school.

備考 本表中×印ハ高砂寮ノ別記ナリ

87. 警察官及司獄官練習所教員並ニ練習生 (其一 現況)

Table showing the current status of police and prison trainee instructors and students, broken down by department (警察官部, 司獄官部) and category (教員, 練習生).

88. 警察官及司獄官練習所練習生 (其二 異動)

Table detailing the movement (異動) of police and prison trainees, including arrivals, graduations, and departures.

記事 本表ハ昭和十二年一月一日ヨリ十二月末日迄ノモノ
三月三十一日黨派特科30名入所八月二十三日卒
七月五日巡査部長特科50名入所八月十八日卒
本表以外ハ一月十一日乙種巡査教習生62名入所四月二十四日卒
甲科生ハ卒業及歸任ノ欄ニ重復記入ス

三 豫算、給與、電話、其他

89. 警察費豫算變遷一覽

年次	國庫	地方稅	計	摘 要
明治三十四年	2,101,374	...	2,101,374	國庫=理務費 305 萬圓ヲ含ム {現軍=358 萬圓(理務費)ヲ含ム 理務事業本年度終了
三十五年	449,123	3,443,248	3,892,371	
三十六年	3,528,611	1,783,789	5,312,400	
昭和四十年	4,006,877	3,080,737	7,087,614	- 俸給改正等=ヨリ著シク膨脹ス
四十一年	490,184	4,074,057	4,564,241	
四十二年	502,079	5,536,328	6,038,407	
四十三年	11,436,311	...	11,436,311	
四十四年	10,543,973	...	10,543,973	
四十五年	10,924,915	...	10,924,915	
四十六年	10,751,665	...	10,751,665	
四十七年	10,443,819	...	10,443,819	
四十八年	10,556,752	...	10,556,752	
四十九年	10,690,815	...	10,690,815	
五十年	10,805,844	...	10,805,844	
五十一年	10,944,341	...	10,944,341	
五十二年	11,480,612	...	11,480,612	

90. 昭和十三年度經常部警察費(地方廳)豫算

款項目	十三年度豫算額	十二年度豫算額	比較増△減	計上人員
地方 應給	11,236,300	11,480,612	△ 244,312	{事務官 5 地方警視 22 {地方技師 5 {州警視學 6 警部 277 技手 30 {通譯 6 警部補 277
俸給	882,300	860,761	△ 21,539	
俸給	112,918	111,333	△ 1,585	
判任 俸給	769,387	749,428	△ 19,959	巡查甲種 5,559 乙種 1,944 10 人 屬託 4
事務 費	9,277,225	9,246,905	△ 30,320	
所國 修旅	151,707	175,506	△ 23,799	
外巡 國旅	2,411	2,411	...	職員 31 警手 3130 給仕 75 小使 131
察醫 俸給	5,873,964	5,845,452	△ 28,512	
給與	20,390	20,390	...	
給與	312,863	309,494	△ 3,369	職員 2 銃工手 2 銃工 9
給料	1,183,540	1,183,540	...	
及帶具費	62,056	62,014	△ 42	
渡切	311,586	311,586	...	公醫 39 職員 27 船長 10 機脚士 10 水夫 32 馬丁 1 調馬教 1
共濟組合給與金	37,537	36,977	△ 560	
費	80,014	79,634	△ 380	
安樂費	374,240	361,701	△ 12,539	電務士 25 工手 82 電話手 47 巡查 20 警手 3
銃砲藥費	994,270	1,290,441	△ 296,171	
費	20,862	26,691	△ 5,829	
撫養費	229,538	226,284	△ 3,254	...
衛生費	147,824	138,892	△ 8,932	
船費	83,290	83,290	...	
馬匹費	822	822
警報信號費	932	932	...	
及費	161,360	158,768	△ 2,592	
及費	110,112	110,112
及費	243,530	544,650	△ 301,120	
及費	21,640	21,640	...	
及費	60,865	60,865	...	

91. 昭和十三年度臨時部警察特別施設費豫算

款項目	十三年度豫算額	十二年度豫算額	比較増△減	計上人員
警察特別施設費	516,287	452,481	63,806	事務官 2 警視 6
警察特別施設費	516,287	452,481	63,806	
俸給	28,120	27,328	792	屬 8 警部 20 警部補 14 通譯 3
俸給	61,800	53,536	8,264	
費	13,232	18,976	△ 5,744	...
旅費	55,706	47,217	8,489	
旅費	31,840	31,840
給	184,876	147,672	37,204	
給與	24,249	19,658	4,591	巡查 214
給	4,370	3,674	696	屬託 8
料	210	210	...	職員 6
費	7,721	7,722	△ 1	給仕 1
金	2,491	2,012	479	...
費	57,352	48,336	9,016	...
費	41,300	44,300

92. 昭和十三年度臨時部霧社地方其他臨時警備費豫算

款項目	十三年度豫算額	十二年度豫算額	比較増△減	計上人員
霧社地方其他臨時警備費	55,212	55,212	...	巡查 38
霧社地方其他臨時警備費	55,212	55,212	...	
費	1,039	1,039	...	警手 37
旅費	5,738	5,738	...	
給	26,448	26,448
費	20,930	20,930
費	738	738
金	319	319

93. 昭和十三年度臨時部事業費豫算及臨時防空並警備費豫算

1 昭和十三年度臨時部事業費豫算

款 項 目	十三年度豫算額	十二年度豫算額	比較増△減	計上人員
事 業 費	
審地道路開鑿及據點建設費	60,342	59,900	442	
判 任 俸 給	1,496	1,122	374	警部 1人
事 務 費	7,843	7,707	134	巡查 3人 警手 5人
工 事 費	51,003	51,069	△ 66	

2 昭和十三年度臨時部臨時防空及警備費豫算

款 項 目	十三年度豫算額	十二年度豫算額	比較増△減	計上人員
臨時防空及警備費	1,943,319	
臨時防空及警備費	1,943,317	
判 任 俸 給	11,968	警部 8人
應 費	39,930	
內 國 旅 費	252,304	
巡 查 俸 給	1,136,160	巡查 1,315人
給 與	22,500	
共濟組合給與金	14,202	
被服及帶具費	42,829	
雜 費	219,712	
銃砲彈藥費	3,712	
機 密 費	200,000	

94. 警察職員俸給調

1 警 部

區 分	臺北州	新竹州	臺中州	臺南州	高雄州	臺東廳	花蓮港廳	澎湖廳	計
三 級	3	1	4
四 級	7	5	1	5	5	2	2	...	27
五 級	13	4	9	7	4	1	1	...	39
六 級	16	7	6	3	4	3	1	...	40
七 十 三 圓	1	...	6	4	1	12
七 十 二 圓	7	6	3	...	2	...	18
七 十 圓	6	10	2	10	1	...	29
六 十 九 圓	1	1
六 十 八 圓	1	...	1	1	3
六 十 七 圓	7	x 5 1	3	5	5	1	1	...	27 1
六 十 五 圓	1	1	12	7	...	3	2	...	26
六 十 三 圓	5	3	1	1	10
六 十 二 圓	1	2	7	1	3	...	14
六 十 圓	1	4	2	1	2	...	10
五 十 八 圓	2	4	1	...	7
五 十 七 圓	...	1	2	...	1	...	4
五 十 六 圓	1	1
五 十 五 圓	1	1
計	63	x 42 1	44	48	38	16	18	4	273 1

備考 一人當總平均 73,762 ×印△本島人再掲

2 警 部 補

區 分	臺北州	新竹州	臺中州	臺南州	高雄州	臺東廳	花蓮港廳	澎湖廳	計
七 十 五 四	2	2
七 十 三 四
七 十 二 四
七 十 四	3	3
六 十 八 四	1	1
六 十 七 四	1	1
六 十 五 四	1	...	1	...	2	1	5
六 十 三 四	1	1
六 十 二 四	1	3	2	6
六 十 四	6	3	2	6	1	1	2	...	21
五 十 八 四
五 十 七 四	7	5	8	2	1	...	4	...	27
五 十 五 四	5	x 7	5	6	3	...	2	...	28
五 十 四 四
五 十 三 四	10	6	2	18
五 十 二 四	10	4	3	1	6	...	24
五 十 四	7	6	6	12	10	1	4	1	47
四 十 八 四	9	2	6	4	...	3	3	2	29
四 十 七 四	...	2	3	...	11	16
四 十 六 四	1	1	...	1	3
四 十 五 四	2	2
四 十 三 四	1	1
計	52	x 32	46	37	34	10	21	3	235

備考 一人當總平均 53,451 ×印ハ本島人再掲

3 巡 査 部 長

區 分	臺北州	新竹州	臺中州	臺南州	高雄州	臺東廳	花蓮港廳	澎湖廳	計
七 十 四	1	1
六 十 七 四	1	1
六 十 六 四
六 十 五 四
六 十 四 四	1	1
六 十 三 四	2	2
六 十 二 四	1	...	3
六 十 一 四	2	3
六 十 四	1	1	...	1	...	3
五 十 九 四	2	...	1	...	1	4
五 十 八 四	3	1	2	8	3	...	3	...	20
五 十 七 四	9	4	1	5	3	2	1	...	25
五 十 六 四	10	4	3	1	8	5	2	...	33
五 十 五 四	18	x 9	12	6	19	7	1	...	72
五 十 四 四	12	14	10	22	7	6	4	...	75
五 十 三 四	12	28	17	x 14	5	4	2	...	82
五 十 二 四	4	14	11	15	5	1	9	2	x 61
五 十 一 四	x 6	5	15	7	4	1	3	1	x 42
五 十 四	16	x 16	x 14	15	7	9	13	6	x 96
四 十 九 四	18	7	6	12	9	6	9	1	68
四 十 八 四	17	5	9	5	...	7	3	1	47
四 十 七 四	21	9	20	7	2	4	6	1	70
四 十 六 四	9	4	3	x 4	1	3	2	2	x 28
四 十 五 四	3	6	2	2	...	1	2	1	17
四 十 四 四
四 十 三 四	2	1	1	4
四 十 二 四	1	...	1	1	1	4
四 十 一 四	3	1	...	4
四 十 四	2	1	3
三 十 九 四	1	1
三 十 八 四
三 十 七 四
計	x 164	x 127	x 133	x 129	79	56	63	16	x 767

備考 一人當平均 {內地人 51,400 本島人 51,143 總平均 51,398} ×印ハ本島人再掲

4 甲 種 勤 務 巡 查

區 分	臺北州	新竹州	臺中州	臺南州	高雄州	臺東廳	花蓮港廳	澎湖廳	計
六 十 四
五 十 九 四	1	1
五 十 八 四	1	2	1	...	1	...	5
五 十 七 四	5	3	1	9
五 十 六 四	6	4	...	2	5	4	21
五 十 五 四	18	5	4	6	9	3	45
五 十 四 四	21	2	6	11	x 18 1	6	1	...	x 65 1
五 十 三 四	x 24 1	10	11	21	12	3	2	...	x 83 1
五 十 二 四	16	15	x 24 1	x 18 1	11	5	7	...	x 96 2
五 十 一 四	x 25 5	x 35 1	x 18 3	22	12	9	12	...	x 133 9
五 十 四	x 25 2	x 34 7	x 19 1	x 33 6	x 17 2	4	12	x 2 1	x 147 19
四 十 九 四	x 32 3	x 15 2 1	x 19 1	x 23 4	24	9	13	...	x 135 10 1
四 十 八 四	25	x 12 2	25	x 25 2	x 39 3	10	4	1	x 141 7
四 十 七 四	x 70 7	x 28 5	x 59 7	x 61 5	47	18	16	8	x 307 24

4 甲 種 勤 務 巡 查.....終

區 分	臺北州	新竹州	臺中州	臺南州	高雄州	臺東廳	花蓮港廳	澎湖廳	計
四 十 六 四	x 96 3	x 43 2 1	51	x 42 4 1	19	25	9	2	x 287 9 2
四 十 五 四	43	x 43 8 1	x 23 2 1	x 34 2	4	18	x 36 1	4	x 205 13 2
四 十 四 四	2	x 11 1	15	x 39 2	8	4	15	x 1 1	x 95 4
四 十 三 四	5	x 14 2	7	x 5 1	x 19 1	Δ 2 1	2	...	x 54 4 1
四 十 二 四	43	x 42 2 1	2	x 15 1	x 49 2	11	14	2	x 178 5 1
四 十 一 四	x 30 3	x 39 3	x 26 1	x 43 4	21	27	x 19 1	x 6 1	x 211 13
四 十 四	x 73 1	25	51	x 31 1	x 24 2	Δ 28 1	27	x 6 1	x 265 5 1
三 十 九 四	20	x 19 2	26	x 39 3	14	10	x 26 1	2	x 156 6
三 十 八 四	x 34 1	20	x 53 1	28	15	9	15	2	x 176 2
三 十 七 四	x 35 2	x 21 1	x 23 2	x 16 1	x 19 1	6	10	3	x 133 7
三 十 六 四	108	x 71 3	x 44 1	x 55 3	x 54 2	34	25	14	x 405 9
計	x 758 28	x 508 41 4	x 505 20 1	x 574 40 1	x 443 14	Δ 245 2	x 266 3	x 53 4	x 3,353 150 8

備考 一人當平均
 {內地人 43,813
 本島人 45,027
 高砂族 44,500
 總平均 43,896
 x印本島人
 Δ印高砂族再揚

5 乙種勤務巡查

區分	臺北州	新竹州	臺中州	臺南州	高雄州	臺東廳	花蓮港廳	澎湖廳	計
四十六圓	x 4 4	x 2 2	x 1 1	x 7 7
四十五圓	x 3 3	x 1 1	x 1 1	x 4 4	x 3 3	x 12 12
四十四圓	x 7 7	...	x 3 3	x 6 5	x 1 1	x 17 16 1
四十三圓	x 3 3	x 6 6	...	x 3 3	x 2 2	x 14 14
四十二圓	x 2 2	...	x 1 1	x 1 1	...	1	...	x 2 2	x 7 6
四十一圓	x 4 4	x 1 1	x 1 1	...	x 2 2	Δ 1 1	3	x 1 1	x 13 9 1
四十圓	x 7 5	x 2 2	x 2 2	x 2 1	x 6 4	Δ 1 1	3	...	x 23 14 2
三十九圓	x 10 4	x 12 11 1	x 1 1	x 4 4	x 4 4	5	1	...	x 37 24 1
三十八圓	x 7 4	x 4 4	x 10 10	x 6 6	x 6 6	...	1	...	x 34 30
三十七圓	x 8 5	x 12 12	x 11 10	x 25 22 1	x 35 26 2	x 1 1	x 92 76 3
三十六圓	x 28 19	x 21 18 1	x 20 17	x 15 15	x 41 20	x 2 1 1	1	x 1 1	x 129 91 2
三十五圓	x 29 10	x 26 21 4	x 15 9	x 33 32	x 23 14 4	x 8 3 3	x 5 1 1	x 2 2	x 141 92 12
三十四圓	x 19 13	x 22 22	x 26 24 1	x 28 27	x 22 15 4	Δ 5 3	5	x 5 5	x 132 105 6

5 乙種勤務巡查.....終

區分	臺北州	新竹州	臺中州	臺南州	高雄州	臺東廳	花蓮港廳	澎湖廳	計
三十三圓	x 22 20 1	x 15 12	x 80 20 1	x 20 19	x 28 22 1	x 7 2 3	x 6 1 2	x 1 1	x 179 97 9
三十二圓	x 35 33 2	x 10 6	x 26 7	x 22 21 1	x 26 10 2	x 16 4	x 18 4 3	x 3 3	x 156 84 12
三十一圓	x 46 35 1	x 28 11 3	x 37 19	x 32 31	x 18 15	x 8 4	x 27 7 5	x 2 2	x 198 121 13
三十圓	x 27 16 1	x 27 6 1	x 47 24 1	x 24 22	x 8 1	x 37 2 13	x 24 4 1	x 6 6	x 200 81 17
二十九圓	x 6 5	x 13 6	x 34 13 1	x 18 17	x 2 2	x 11 1 2	x 20 3 2	...	x 104 47 5
二十八圓	x 21 6	x 15 7 2	x 32 9	x 2 1	x 7	x 1 1	x 10 5	...	x 83 28 2
二十七圓	x 14 5	x 30 8	x 15 11	x 15 14 1	x 22 9	x 7 2 1	x 6 2	...	x 109 51 2
二十六圓	x 218 1	x 139 10 2	x 213	x 160 3	x 166 2	x 49	x 76 4	x 18 1	x 1,039 21 2
二十五圓	x 7	...	x 7
計	x 520 204 5	x 394 164 14	x 575 182 4	x 422 250 5	x 421 157 14	x 160 13 36	x 213 31 14	x 43 26	x 2,738 1,027 92

備考 一人當平均 {內地人 28,015
本島人 33,571
高砂族 32,391
總平均 30,246

x印ハ本島人
Δ印ハ高砂族再掲

95. 巡 查 ノ 加 俸

1 在 勤 加 俸 支 給 人 員

區 分	臺北州	新竹州	臺中州	臺南州	高雄州	臺東廳	花蓮港廳	澎湖廳	計	合計	
三十圓	部長	155	118	128	124	76	55	62	14	732	2,665
	甲種	364	259	264	275	243	119	162	12	1,698	
	乙種	45	9	74	4	35	26	42	...	235	
二十八圓	部長	5	6	3	3	1	1	19	268
	甲種	45	36	34	34	35	25	12	5	226	
	乙種	5	5	27	1	1	2	2	...	43	
二十六圓	部長	1	...	1	...	1	...	3	383
	甲種	47	42	49	41	41	35	24	6	285	
	乙種	13	11	22	2	14	18	15	...	95	
二十四圓	部長	1	2	3	255
	甲種	48	28	31	32	33	20	18	5	215	
	乙種	5	12	3	...	8	2	7	...	37	
二十二圓	部長	270
	甲種	44	29	26	38	21	14	22	5	199	
	乙種	7	17	22	2	6	2	15	...	71	
二十圓	部長	2	1	3	1,710
	甲種	181	69	81	112	55	30	25	16	569	
	乙種	236	152	241	158	186	61	87	17	1,138	
十三圓	甲種	1	1	1
十一圓	甲種	1	1	1
十圓	甲種	1	1	1
計	部長	163	124	132	127	79	56	63	16	760	5,574
	甲種	730	463	485	533	429	243	263	49	3,195	
	乙種	311	236	389	167	250	111	168	17	1,619	
合計	1,204	793	1,006	827	758	410	494	82	5,574		

備考 一人當平均
 部長 29,871
 甲種 26,816
 乙種 22,195
 總平均 25,890

十五圓以下受給者ハ武道講習ノ爲内地派遣中定額ノ半額ヲ受タルモノナリ、一人當平均ニハ之ヲ算入セス

2 精 勤 加 俸 支 給 人 員

區 分	臺北州	新竹州	臺中州	臺南州	高雄州	臺東廳	花蓮港廳	澎湖廳	計	合計	
六圓	部長	...	7	...	9	8	3	27	34
	甲種	...	2	5	7	
	乙種	
五圓	部長	19	12	5	7	3	2	48	66
	甲種	3	8	...	1	6	18	
	乙種	
四圓	部長	10	18	19	6	11	13	15	1	93	140
	甲種	6	5	8	11	6	3	2	...	41	
	乙種	3	3	6	
三圓	部長	17	23	21	22	3	13	9	2	110	187
	甲種	10	14	16	5	4	7	7	...	63	
	乙種	...	1	7	5	1	14	
二圓	部長	44	14	34	35	12	12	17	2	170	378
	甲種	30	15	34	35	20	13	19	1	167	
	乙種	8	2	16	9	6	41	
一圓	部長	3	18	30	26	21	8	17	...	123	474
	甲種	47	31	47	57	34	14	35	1	266	
	乙種	5	10	34	18	10	2	1	5	85	
計	部長	93	92	109	105	58	51	58	5	571	1,279
	甲種	96	75	105	109	75	37	63	2	562	
	乙種	16	13	57	32	20	2	1	5	146	
合計	205	180	271	246	153	90	122	12	1,279		

備考 一人當平均
 部長 2,744
 甲種 1,931
 乙種 1,596
 總平均 2,256

3 子女加俸支給人員

區 分	臺北州	新竹州	臺中州	臺南州	高雄州	臺東廳	花蓮港廳	澎湖廳	計	合計			
十二	四	部 長	1	1	...	2	2		
			甲 種	
			乙 種	
十	四	部 長	1	2	1	1	1	1	...	8	16		
			甲 種	4	1	2	...		7	
			乙 種	1		1	
八	四	部 長	5	5	2	2	4	3	4	...	25	85	
			甲 種	14	5	12	6	8	4	4	...		53
			乙 種	1	...	1	...	3	2	3	...		10
六	四	部 長	20	10	6	13	12	2	6	...	69	220	
			甲 種	28	19	13	23	18	8	15	2		126
			乙 種	4	1	4	3	2	3	7	1		25
四	四	部 長	33	26	33	23	14	7	12	2	150	478	
			甲 種	72	46	30	41	35	13	33	2		272
			乙 種	5	6	23	1	5	5	11	...		56
二	四	部 長	27	20	29	19	13	5	16	...	129	633	
			甲 種	94	54	76	67	68	27	33	5		424
			乙 種	14	15	22	1	6	9	13	...		80
計	部 長	86	63	71	48	45	19	39	2	383	1,437		
		甲 種	212	125	131	137	129	54	85	9		882	
		乙 種	25	22	50	5	16	19	34	1		172	
合 計	323	210	252	200	190	92	158	12	1,437				

備考 一人當平均 { 部 長 4,115
甲 種 3,612
乙 種 3,628
總平均 3,748

96. 巡 查 / 特 別 加 俸

1 蕃地特別加俸支給人員

區 分	臺北州	新竹州	臺中州	臺南州	高雄州	臺東廳	花蓮港廳	計	合計			
六	四	部 長	1	3	7	...	4	6	4	25	92	
			甲 種	2	5	2	...	14	28	16		67
			乙 種	4	8	5	...	7	11	6		41
四	四	部 長	8	21	5	...	33	50	23	140	321	
			甲 種	6	9	46	1	20	36	22		140
			乙 種	11	23	18	3	10	3	8		76
二	四	部 長	18	83	25	10	46	22	46	250	513	
			甲 種	28	30	35	...	37	35	22		187
			乙 種	40	82	127	9	52	13	45		368
一	四	部 長	16	34	30	3	21	20	18	142	368	
			甲 種	29	109	32	10	93	100	85		457
			乙 種	74	121	203	10	109	84	89		695
合 計	118	264	270	23	223	204	192	1,294				

備考 一人當平均 { 部 長 3,282
甲 種 3,199
乙 種 1,873
總平均 2,496

2 僻地特別加俸支給人員

區 分	臺北州	高雄州	臺東廳	花蓮港廳	澎湖廳	計	合計			
五	四	部 長	4		
			甲 種	2	...		2	4
			乙 種	3	...		2	5
四	四	部 長	1	...	9	...	7	17	23	
			甲 種	1		1
			乙 種	1	...	2		3
三	四	部 長	...	1	7	...	7	15	31	
			甲 種	7	...	6		13
			乙 種	...	1	10		11
二	四	部 長	4	...	4	8	69	
			甲 種	1	1	18	...	16		36
			乙 種	...	1	7	...	17		25
合 計	1	2	29	...	37	69				

備考 一人當平均 { 部 長 3,625
甲 種 3,694
乙 種 2,600
總平均 3,290

3 就學子女特別加俸支給人員

區 分	臺北州	新竹州	臺中州	臺南州	高雄州	臺東廳	花蓮港廳	澎湖廳	計	合計
十五 圓甲種	1	1	
十二 圓甲種	部長	1	3	2	...	1	7	
	乙種	1	5	4	...	10	20
九 圓甲種	部長	4	4	1	...	1	...	1	11	
	乙種	2	5	6	2	11	27	62
六 圓甲種	部長	4	8	1	...	5	...	7	25	
	乙種	10	12	8	...	6	12	12	61	131
三 圓甲種	部長	1	10	4	...	7	...	3	25	
	乙種	6	27	7	1	14	7	20	84	187
計	部長	10	25	8	...	14	...	11	68	
	乙種	12	10	25	2	10	6	13	78	401
合計	44	100	57	5	61	38	69	7	401	

備考 一人當平均 { 部長 6,000
甲種 5,589
乙種 5,133
總平均 5,387

97. 通譯兼掌手當支給人員

區 分	臺北州	新竹州	臺中州	臺南州	高雄州	臺東廳	花蓮港廳	澎湖廳	計	合計	
二十 圓 { 警部 警部補	2	...	1	1	1	5	5	
十五 圓 { 警部 警部補	1	3	1	5	5	
十二 圓 { 警部 警部補 巡查	3	...	1	4	8	
	1	...	2	3		
十 圓 { 警部 警部補 巡查	4	3	1	1	1	10	25	
	2	4	1	...	7		
八 圓 { 警部 警部補 巡查	2	...	5	2	2	2	13	39	
	2	3	...	1	1	7		
六 圓 { 警部 警部補 巡查	7	5	5	4	4	...	5	1	31	82	
	5	3	5	...	4	1	4	...	22		
四 圓 { 警部 警部補 巡查	9	3	6	7	1	1	1	1	29	114	
	8	1	2	5	2	...	1	...	19		
三 圓 { 警部 警部補 巡查	7	...	5	1	3	1	2	...	19	180	
	13	15	15	14	5	5	9	...	76		
二 圓 巡查	...	7	3	7	17	193	
	...	5	2	3	1	11		
計	36	7	34	27	22	8	17	1	152	193	
	...	53	27	55	24	29	...	5	193		
合計	警部	24	19	20	20	12	2	6	1	104	651
	警部補 巡查	16	15	12	5	10	2	7	...	67	
合計	65	81	88	109	56	47	27	7	480		

備考 一人當平均 { 警部 7,115
警部補 5,657
巡查 3,308
總平均 4,158

98. 巡查特別手當支給人員

區 分	臺北州	新竹州	臺中州	臺南州	高雄州	臺東廳	花蓮港廳	澎湖廳	計
人員	525	271	350	333	231	82	110	31	1,933
支給月額	1,654	842	1,140	1,069	650	232	331	101	6,019
一人當平均	3,150	3,107	3,257	3,210	2,814	2,829	3,009	3,258	3,114

99. 警手手當支給人員

Table with 9 columns: 區分, 臺北州, 新竹州, 臺中州, 臺南州, 高雄州, 臺東廳, 花蓮港廳, 計. Rows include categories like 八圓(内地人), 七圓五十錢(内地人), etc., and a total row at the bottom.

備考 一人當平均 { 内地人 4,072, 本島人 1,349, 高砂族 1,599, 總平均 2,304 }

100. 請願巡查現員現給調

Table with 13 columns: 區分, 月俸 (人員, 月額), 在勤加俸 (人員, 月額), 精勤加俸 (人員, 月額), 子女加俸 (人員, 月額), 特別加俸 (人員, 月額), 通譯兼手當 (人員, 月額). Rows include 臺北州, 新竹州, 臺中州, 臺南州, 高雄州, 臺東廳, 計.

備考 * 本島人再掲

101. 各州廳警察專用電話線路里程及材料調

Table with 11 columns: 區分, 臺北州, 新竹州, 臺中州, 臺南州, 高雄州, 臺東廳, 花蓮港廳, 澎湖廳, 計. Rows include 長, 短, 複線, 單線, 鉛線, etc., and a total row at the bottom.

平地蕃地線路長內譯

Table with 11 columns: 平地, 蕃地, 延長, 計. Rows include 平地, 蕃地, 延長, 計.

本表ノ内國用線路~添架線

Table with 11 columns: 區分, 臺北州, 新竹州, 臺中州, 臺南州, 高雄州, 臺東廳, 花蓮港廳, 澎湖廳, 計. Rows include 長, 短.

106. 救濟金年度別給與調

區分	醫療金		死亡給與金		廢疾給與金		罹災給與金		脫退給與金		計	
	人員	金額	人員	金額	人員	金額	人員	金額	人員	金額	人員	金額
昭和四年度	115	2,229.37	31	1,783.50	51	49.63	197	4,054.50
五年度	2,972	59,702.87	329	22,947.00	16	4,320.00	39	3,871.50	431	1,555.24	3,787	92,316.56
六年度	4,575	100,393.18	296	17,915.65	19	5,388.00	9	585.00	703	7,153.70	5,599	131,436.53
七年度	4,071	83,154.84	271	16,921.00	16	4,072.00	2	79.50	480	8,014.67	4,810	112,265.99
八年度	3,545	74,373.88	254	15,812.50	15	4,134.00	816	18,626.44	4,630	112,951.82
九年度	3,171	73,633.01	272	13,769.00	12	3,000.00	8	252.50	322	8,968.90	4,085	99,633.41
十年度	3,581	76,236.01	236	14,683.50	21	5,196.00	7	267.00	429	18,230.05	4,297	114,619.56
十一年度	3,517	80,319.65	219	12,498.50	16	4,218.00	1	20.00	458	21,077.45	4,231	120,175.60
十二年度	2,854	65,744.07	260	20,367.43	18	5,034.00	1	147.00	477	23,713.19	3,630	121,005.76
計	23,704	616,931.85	2,203	135,533.13	133	35,332.00	67	5,255.50	4,184	114,391.25	35,296	903,453.73

107. 年度別所屬別救濟金給與調

區分	臺北州		新竹州		臺中州		臺南州		高雄州	
	人員	金額	人員	金額	人員	金額	人員	金額	人員	金額
昭和四年度	32	923.87	23	600.07	33	577.54	23	832.34	25	495.83
五年度	568	11,612.09	537	9,649.23	779	30,443.62	738	15,776.28	474	10,708.91
六年度	842	17,613.95	935	14,907.86	1,031	31,037.12	1,036	21,954.14	722	17,523.47
七年度	756	17,320.35	813	14,475.42	878	27,275.67	821	17,712.11	622	14,032.90
八年度	731	18,326.70	846	14,957.23	760	24,033.35	798	18,216.44	622	14,533.78
九年度	627	51,460.60	714	15,315.53	583	16,626.99	701	15,947.37	537	13,559.00
十年度	731	19,323.26	754	16,762.44	433	16,732.73	838	21,383.10	542	15,862.01
十一年度	834	22,403.61	813	19,426.92	531	22,003.69	670	17,229.35	472	16,267.78
十二年度	717	27,761.52	656	18,493.98	356	18,772.01	584	17,340.20	472	15,615.28
計	5,833	150,730.99	6,141	124,520.70	5,407	190,532.05	6,259	143,413.35	4,447	118,705.01

區分	臺東廳		花蓮港廳		澎湖廳		綠島所		計	
	人員	金額	人員	金額	人員	金額	人員	金額	人員	金額
昭和四年度	29	307.93	13	187.48	6	87.82	3	49.56	197	4,054.50
五年度	213	4,415.63	324	7,295.37	64	1,336.89	90	1,028.51	3,787	92,316.56
六年度	276	8,675.47	430	9,661.64	92	1,617.50	182	3,388.03	5,599	131,436.53
七年度	282	8,368.12	415	9,441.62	76	1,273.92	137	2,345.86	4,840	112,265.99
八年度	294	8,710.91	390	11,100.76	64	1,190.36	123	1,882.02	4,630	112,951.82
九年度	237	6,912.98	470	12,050.30	46	1,035.91	111	2,691.71	4,035	99,633.41
十年度	951	8,035.21	427	12,407.33	77	1,732.73	122	2,103.68	4,277	114,619.56
十一年度	319	8,033.87	332	11,788.70	65	840.95	142	2,071.76	4,231	120,175.60
十二年度	328	6,819.65	390	12,988.40	56	1,115.78	111	2,068.94	3,630	121,005.76
計	2,929	60,278.77	3,243	87,211.80	549	10,224.86	1,023	17,633.18	35,296	903,453.73

108. 救濟金種目別給與調

區分	給與人員	給與金額	救濟人員一人當給與金	組合員一人當給與額		
					醫療金	66
醫療金	內地人 本島人	警部補 警部 警部	補查 補查 補查	2,314	56,698.04	24.62
				2	22.54	11.26
				472	8,333.66	17.65
計	2,854	66,774.09	23.39	7.67		
死亡給與金	內地人	警部補 警部 警部	組合員 家計 家計 家計 家計	5	140.00	280.00
				5	140.00	280.00
				56	14,729.48	2,630.00
				127	2,929.50	23.05
				183	17,658.98	96.40
	本島人	警部補 警部 警部	組合員 家計 家計 家計 家計
			
				6	1,368.00	22.80
				66	1,200.50	18.18
				72	2,563.50	35.65
計	260	20,367.48	78.32	2.33		
廢疾給與金	內地人 本島人	警部 警部 警部	補查 補查 補查	1	312.00	312.00
				17	4,722.00	277.70
			
計	18	5,034.00	279.66	0.56		
罹災給與金	內地人 本島人	警部 警部 警部	補查 補查 補查	1	147.00	147.00
			
			
計	1	147.00	147.00	0.02		
脫退給與金	內地人 本島人	警部 警部 警部	補查 補查 補查	75	5,760.49	76.80
				364	20,524.95	56.38
				1	83.95	83.95
				57	2,343.80	41.11
計	497	28,713.19	57.77	3.30		
合計	內地人 本島人	警部 警部 警部	補查 補查 補查	147	7,902.34	53.75
				2,879	99,750.97	34.64
				3	106.49	35.49
計	3,630	121,005.76	33.33	13.90		

109. 所屬別救濟金給與調

區分	醫療金		死亡給與金		廢疾給與金		罹災給與金		脫退給與金		計		
	人員	金額	人員	金額	人員	金額	人員	金額	人員	金額	人員	金額	
北竹中	州 州	516	12,416.41	79	5,741.50	6	1,662.00	125	7,941.61	717	27,761.52
		542	10,265.16	33	3,271.48	3	780.00	78	4,177.34	656	18,433.98
		251	11,188.87	28	2,223.50	3	786.00	74	4,573.62	356	18,772.01
南建東	州 州	477	10,187.78	45	3,727.00	1	192.00	1	147.00	60	3,036.42	584	17,110.20
		307	7,218.90	43	3,053.50	4	1,290.00	76	4,012.83	432	15,615.28
		273	3,975.05	20	897.00	35	1,977.60	338	6,847.65
運湖習	廳 所	334	8,887.25	16	1,392.00	1	324.00	39	2,395.15	390	12,988.40
		45	539.54	3	61.50	8	514.74	56	1,115.78
		107	2,065.11	2	3.53	111	2,058.94
計	2,854	66,744.09	260	20,367.48	18	5,034.00	1	147.00	497	28,713.19	3,630	121,005.76	

110. 所屬別病類別

區分	臺北市		新竹州		臺中州		臺南州	
	人員	金額	人員	金額	人員	金額	人員	金額
腸結核	4	364.15	3	289.76	4	694.23	1	196.60
細菌性赤痢	1	9.92	1	5.04	1	5.04	1	5.04
阿米巴(熱帶性)赤痢	6	129.15	4	70.75	4	53.24	10	90.74
恙蟲
肺結核	3	170.88	3	657.84	1	181.28
喉頭及扁桃腺
其他	1	148.70
微毒及淋毒	2	110.22	4	478.49	3	24,564	2	51.99
性軟下	1	116.88	3	171.54
疾及收	1	181.20
患下血	28	727.31	92	1,412.25	38	928.71	60	1,259.29
疥癬
其他	34	309.71	49	331.27	13	374.95	50	461.20
傳染病	1	20.38	1	17.88
其他	2	60.69
惡性腫瘍	3	42.32	3	175.08	5	37.00
良性病
尿道炎	15	344.00	12	407.54	6	183.52	14	249.12
出血及膿	2	59.90	2	32.56	1	112.81
精神衰弱	14	423.07	7	100.80	3	141.11	6	338.31
神經痛	18	443.31	30	630.88	13	501.97	16	403.55
眼及其兩側	20	230.97	16	157.67	16	470.55	26	469.33
耳鼻喉	36	979.80	19	227.00	20	550.70	27	565.24
心臟	1	21.64	1	72.40	1	25.44
動脈	2	27.60
咽喉及扁桃腺	18	281.49	14	112.18	4	51.04	11	163.23
急性慢性	12	552.73	46	607.93	10	247.19	25	390.06
支氣管炎	1	14.11	4	46.05	1	4.48
支氣管炎	8	172.78	6	98.65	1	29.44
肺炎	11	543.79	2	29.31	4	434.31	2	137.48
肋膜炎	9	663.35	13	633.09	9	671.76	12	651.84
呼吸器	4	150.95	3	60.92
其他	1	5.04	4	277.76
口腔及齒牙	101	867.12	60	382.80	27	240.48	51	405.28
胃腸	55	991.11	58	947.02	16	217.37	52	756.99
腸炎	10	669.75	2	43.34	6	599.86	8	425.80
痔瘡	26	1,131.07	17	755.87	7	501.36	21	1,035.35
肝臟	2	11.16	1	14.00
黃疸	5	99.02	9	132.36	2	19.83	5	117.66
腎臟	8	485.20	2	48.73	4	144.23	2	112.62
膀胱及尿道	7	357.60	4	192.92	3	107.20	3	107.20
皮膚及皮下	6	118.52	16	325.45	7	375.79	8	240.88
其他	18	394.82	11	147.18	11	370.97	22	280.62
創傷(外傷)	12	175.24	7	71.04	2	12.56	5	38.69
骨節	5	178.32	7	103.55	2	576.67	6	132.01
其他	4	76.64	4	88.56	1	8.48
其他	4	38.59	10	312.31	4	855.00	5	67.53
計	516	12,416.41	542	10,265.16	251	11,185.89	477	10,187.78

醫療金給與調

高雄州	臺東廳		花蓮廳		澎湖廳		練習所		計		
	人員	金額	人員	金額	人員	金額	人員	金額	人員	金額	
5	537.35	2	206.27	1	2.40	20	2,290.76	
1	8.48	2	33.92	1	23.12	6	80.48	
2	13.54	1	4.88	2	22.32	29	389.62	
...	1	19.92	2	51.93	...	3	71.85
1	24.00	1	142.86	9	1,180.86	
...	
...	1	148.70	
4	413.15	2	82.24	17	1,378.73	
...	2	250.68	6	539.10	
...	1	181.20	
39	659.21	86	2,451.37	73	1,705.10	5	57.06	2	75.63	425	8,276.53
27	236.51	18	100.52	23	238.93	6	58.98	5	77.61	225	2,189.68
...	2	38.26	
2	10.00	1	1.12	1	14.48	6	86.29	
1	67.92	12	322.32	
...	
1	6.40	2	32.16	3	104.56	16	449.77	
12	161.47	29	546.62	22	1,062.57	4	141.37	...	114	3,098.21	
2	99.37	1	173.08	8	477.75	
...	
5	80.74	5	41.52	3	231.39	1	7.92	44	1,361.88
6	127.12	11	99.28	7	110.56	1	14.38	2	22.82	104	2,357.87
7	93.27	5	63.06	13	531.12	1	1.64	101	2,007.61
23	595.75	9	57.08	9	198.63	5	47.39	19	431.61	167	3,650.20
1	20.40	1	4.80	5	144.68	
2	19.04	1	27.64	5	74.28	
4	51.69	3	37.25	10	208.29	3	50.04	67	985.21
18	175.82	7	116.32	15	469.54	1	21.19	3	41.16	137	2,633.94
...	6	64.64	
4	131.77	1	18.24	20	1,345.88
13	742.85	2	122.52	2	173.32	36	2,183.58
4	361.80	2	98.59	10	945.97	2	66.62	61	4,093.02
5	82.29	3	286.60	2	15.92	17	596.68
...	5	282.80
25	255.22	30	147.36	46	227.04	10	48.64	40	139.28	393	2,740.02
38	566.99	29	304.42	25	521.31	3	34.06	5	47.48	281	4,386.75
3	110.99	2	104.76	1	22.32	5	319.73	37	2,296.55
8	280.81	11	686.60	1	23.49	3	145.50	94	4,530.05
2	52.72	2	44.92	7	122.80
3	20.36	1	3.60	25	392.83
5	323.80	1	8.08	1	40.96	21	1,163.62
3	173.42	2	114.36	1	152.23	1	4.20	24	1,379.89
8	150.24	2	10.56	6	61.00	55	1,282.44
7	126.55	7	31.15	14	134.88	3	19.60	4	54.92	97	1,560.70
7	43.58	6	114.59	11	72.44	2	5.53	3	18.48	55	551.15
4	115.87	1	2.36	5	77.67	30	1,186.45
2	78.32	1	97.79	2	25.92	1	18.38	15	394.09
3	200.08	4	90.21	6	96.02	2	91.83	35	1,762.60
307	7,218.90	273	3,975.05	334	8,887.25	45	539.54	109	2,065.11	2,854	66,744.09

III. 所屬別死亡給與金給與調 (組合員)

區分	警部補		巡査		計	
	人員	金額	人員	金額	人員	金額
臺北州	內地人	...	16	4,410.00	16	4,410.00
	本島人	...	1	180.00	1	180.00
	計	...	17	4,590.00	17	4,590.00
新竹州	內地人	...	11	2,747.48	11	2,747.48
	本島人
	計	...	11	2,747.48	11	2,747.48
臺中州	內地人	...	6	1,806.00	6	1,806.00
	本島人
	計	...	6	1,806.00	6	1,806.00
臺南州	內地人	...	11	2,736.00	11	2,736.00
	本島人	...	1	270.00	1	270.00
	計	...	12	3,006.00	12	3,006.00
高雄州	內地人	...	7	1,656.00	7	1,656.00
	本島人	...	3	666.00	3	666.00
	計	...	10	2,322.00	10	2,322.00
臺東廳	內地人	...	1	252.00	1	252.00
	本島人	...	1	252.00	1	252.00
	計	...	2	504.00	2	504.00
花蓮港廳	內地人	...	4	1,122.00	4	1,122.00
	本島人
	計	...	4	1,122.00	4	1,122.00
澎湖廳	內地人
	本島人
	計
練習所	內地人
	本島人
	計
計	內地人	...	56	14,729.48	56	14,729.48
	本島人	...	6	1,368.00	6	1,368.00
	計	...	62	16,097.48	62	16,097.48

II. 所屬別死亡給與金給與調 (家族)

區分	配遇者		祖父母		父母		子		計		
	人員	金額	人員	金額	人員	金額	人員	金額	人員	金額	
臺北州	內地人	4	98.00	...	6	142.00	29	680.00	39	920.00	
	本島人	1	15.50	1	15.50	4	62.50	8	138.00	14	231.50
	計	5	113.50	1	15.50	10	204.50	37	818.00	53	1,151.50
新竹州	內地人	3	62.50	...	2	51.50	12	305.00	17	420.00	
	本島人	1	25.50	4	78.50	5	104.00	
	計	3	62.50	...	3	77.00	16	384.50	22	524.00	
臺中州	內地人	1	29.00	10	197.00	11	226.00	
	本島人	1	19.00	10	172.50	11	191.50	
	計	1	29.00	...	1	19.00	20	369.50	22	417.50	
臺南州	內地人	5	124.00	...	2	50.00	15	364.00	22	538.00	
	本島人	2	33.50	9	149.50	11	183.00	
	計	7	157.50	...	2	50.00	24	513.50	33	721.00	
高雄州	內地人	3	57.00	...	2	43.00	14	347.00	19	447.00	
	本島人	3	68.50	...	1	16.50	12	209.50	16	294.50	
	計	6	125.50	...	3	59.50	26	556.50	35	741.50	
臺東廳	內地人	3	73.50	11	252.50	14	326.00	
	本島人	4	67.00	4	67.00	
	計	3	73.50	15	319.50	18	393.00	
花蓮港廳	內地人	6	136.00	...	2	42.00	3	66.50	11	244.50	
	本島人	1	15.50	1	15.50	
	計	6	136.00	...	2	42.00	4	82.00	12	260.00	
澎湖廳	內地人	2	40.50	2	40.50	
	本島人	1	3.00	1	3.00	
	計	3	43.50	3	43.50	
練習所	內地人	
	本島人	
	計	
計	內地人	25	580.00	...	14	328.50	96	2,253.50	135	3,162.00	
	本島人	6	117.50	1	15.50	7	123.50	49	851.50	63	1,103.00
	計	31	697.50	1	15.50	21	452.00	145	3,105.00	198	4,270.00

114. 所屬別廢疾給與金給與調

區分	第一號疾病 ニ因ルモノ		第二號疾病 ニ因ルモノ		第三號疾病 ニ因ルモノ		計		一人當平均 給與金額
	人員	金額	人員	金額	人員	金額	人員	金額	
臺北州	6	1,662.00	6	1,662.00	277.00
新竹州	3	780.00	3	780.00	260.00
臺中州	1	276.00	1	318.00	1	192.00	3	786.00	262.00
臺南州	1	192.00	1	192.00	192.00
高雄州	2	708.00	2	582.00	4	1,290.00	...
臺東廳
花蓮港廳	1	324.00	1	324.00	324.00
澎湖廳
練習所
計	7	2,088.00	1	318.00	10	2,628.00	18	7,518.00	417.66

115. 所屬別罹災給與金給與調

區分	火災		水害		震災		風災		海嘯		地亡		山崩		其他		計		一人當 給與額
	人員	金額	人員	金額	人員	金額	人員	金額	人員	金額	人員	金額	人員	金額	人員	金額	人員	金額	
臺北州
新竹州
臺中州
臺南州	1	147.00	1	147.00	147.00
高雄州
臺東廳
花蓮港廳
澎湖廳
練習所
計	1	147.00	1	147.00	147.00

116. 所屬別脫退給與金給與調

區分	死亡		疾病		轉出		休職		事務都合		其他		計		
	人員	金額	人員	金額	人員	金額	人員	金額	人員	金額	人員	金額	人員	金額	
臺北州	內地人	14	655.84	78	5,070.98	1	55.50	22	1,714.99	115	7,457.31
	本島人	1	17.92	9	466.38	10	484.30
	計	15	673.76	87	5,497.36	1	55.50	22	1,714.99	125	7,941.61
新竹州	內地人	11	462.08	39	2,217.98	14	934.11	64	3,614.17
	本島人	7	266.80	7	296.37	14	563.17
	計	11	462.08	46	2,584.78	21	1,230.48	78	4,177.34
臺中州	內地人	6	370.94	44	2,755.69	16	1,061.71	66	4,188.34
	本島人	8	385.28	8	385.28
	計	6	370.94	52	3,140.97	16	1,061.71	74	4,573.62
臺南州	內地人	11	319.88	22	1,361.66	16	996.19	49	2,677.73
	本島人	1	67.29	9	323.58	1	17.82	11	403.69
	計	12	337.17	31	1,685.24	17	1,014.01	60	3,086.42
高雄州	內地人	7	207.55	37	2,034.33	25	1,566.64	69	3,808.52
	本島人	1	46.76	5	172.51	1	15.09	7	234.36
	計	8	254.31	42	2,206.84	26	1,581.73	76	4,042.88
臺東廳	內地人	1	36.52	12	633.59	17	1,105.89	30	1,776.00
	本島人	1	62.25	1	38.59	3	100.76	5	201.60
	計	2	98.77	13	672.18	20	1,206.65	35	1,977.60
花蓮港廳	內地人	4	220.50	20	1,173.37	12	850.93	36	2,244.80
	本島人	3	150.35	3	150.35
	計	4	220.50	23	1,323.72	12	850.93	39	2,395.15
澎湖廳	內地人	2	140.56	6	374.18	8	514.74
	本島人	
	計	2	140.56	6	374.18	8	514.74
練習所	內地人	1	1.53	1	2.30	2	3.83
	本島人	
	計	1	1.53	1	2.20	2	3.83
計	內地人	54	2,273.31	255	15,349.69	1	55.50	129	8,707.70	439	26,285.44
	本島人	4	194.22	42	1,803.49	12	430.04	58	2,427.75
	計	58	2,467.53	297	17,153.18	1	55.50	141	9,137.74	497	28,713.19

第二編 保 安

第二編 保安

一 保安警察上取締ヲ要スルモノ

117. 銃砲火藥類其ノ他危險物營業及製造所

區分	單位及種族	臺北州	新竹州	臺中州	臺南州	高雄州	臺東廳	花蓮港廳	澎湖廳	計	
鋼砲製造業 (改造修繕)	人	內地人	4	...	2	2	1	...	8
		本島人
		朝鮮人
		外國人
	計	4	...	2	2	1	...	8	
銃砲商	人	內地人	8	1	1	3	2	16
		本島人
		朝鮮人
		外國人
	計	8	1	1	3	2	16	
火藥製造業	箇所	內地人	1	1	2
		本島人
		朝鮮人
		外國人
	計	1	1	2	
火藥商	人	內地人	10	...	1	2	2	1	1	...	17
		本島人
		朝鮮人
		外國人
	計	10	...	1	2	2	1	1	...	17	
烟火製造所	箇所	內地人	1	1	1	1	4
		本島人
		朝鮮人
		外國人
	計	1	1	1	1	4	
烟火販賣業	人	內地人	5	2	2	3	2	...	1	...	15
		本島人	13	4	17
		朝鮮人
		外國人
	計	5	2	2	16	6	...	1	...	32	
爆竹製造所	箇所	內地人	1	...	1	1	3
		本島人
		朝鮮人
		外國人
	計	1	...	1	1	3	
爆竹販賣業	人	內地人	37	5	5	28	...	4	4	...	83
		本島人	523	372	328	170	116	6	16	15	1,566
		朝鮮人
		外國人
	計	560	377	333	198	116	10	20	15	1,649	
刀劍販賣業	人	內地人	23	1	4	17	5	1	4	...	55
		本島人
		朝鮮人
		外國人
	計	23	1	4	17	5	1	4	...	55	
石油貯藏所	箇所	內地人	66	3	22	6	17	3	9	1	127
		本島人	110	25	41	17	11	37	7	10	258
		朝鮮人
		外國人	1	1	2
	計	177	28	63	24	28	40	16	11	387	
石灰製造所	箇所	內地人	1	1	7	...	2	...	11
		本島人	46	38	17	62	32	7	7	47	256
		朝鮮人
		外國人	47	38	17	63	39	7	9	47	267
	計	47	38	17	63	39	7	9	47	267	
石灰貯藏所	箇所	內地人	1	1
		本島人	34	11	18	36	47	146
		朝鮮人
		外國人
	計	34	11	19	36	47	147	

118. 各種製造及工場 (危險物ヲ除ク)

區分	單位及種族	臺北州	新竹州	臺中州	臺南州	高雄州	臺東廳	花蓮港廳	澎湖廳	計
鐵 工 場	內地人	16	3	5	3	14	...	5	1	47
	本島人	51	24	34	20	20	...	1	2	152
	朝鮮人
	外國人計	67	27	40	23	34	...	6	3	200
鍛 冶 屋	內地人	11	...	3	3	13	3	9	...	42
	本島人	219	290	266	343	170	29	41	46	1,404
	朝鮮人	1	...	5
	外國人計	230	290	299	346	187	32	51	46	1,451
鑄物及鑄掛業	內地人	9	...	5	6	7	...	1	...	28
	本島人	79	111	79	30	20	5	4	2	330
	朝鮮人	1	...	1	...	1	3
	外國人計	89	111	85	36	28	5	5	2	361
冶 金 工 場	內地人
	本島人	2	...	1	3
	朝鮮人
	外國人計	2	...	1	3
煉瓦及瓦製造所	內地人	11	3	3	12	4	1	2	1	37
	本島人	98	229	136	283	136	2	4	2	890
	朝鮮人
	外國人計	109	232	139	295	140	3	6	3	927
陶 器 製 造 所	內地人	4	3	1	...	8
	本島人	20	12	23	8	4	67
	朝鮮人
	外國人計	24	15	23	8	4	...	1	...	75
硝子製造所	內地人	1	1	2
	本島人	8	1	...	1	10
	朝鮮人
	外國人計	9	1	...	1	1	12
セメント製造所	內地人	1	1
	本島人
	朝鮮人
	外國人計	1	1
コータス製造所	內地人	9	1	1	11
	本島人	43	8	51
	朝鮮人
	外國人計	52	9	1	62
製糖工場	內地人	2	6	13	19	8	3	3	...	54
	本島人	5	22	21	7	5	1	1	...	62
	朝鮮人
	外國人計	7	28	34	26	13	4	4	...	116
製帽工場	內地人	4	1	5
	本島人	2	...	2	4
	朝鮮人
	外國人計	6	...	2	1	9
其他原動機ノ設置工場	內地人	234	76	80	135	130	15	60	7	737
	本島人	1,070	1,219	1,700	1,057	1,078	59	118	18	6,319
	朝鮮人	10	...	1	1	1	...	13
	外國人計	1,314	1,295	1,781	1,192	1,208	75	179	25	7,069

119. 接客業關係

區分	單位及種族	臺北州	新竹州	臺中州	臺南州	高雄州	臺東廳	花蓮港廳	澎湖廳	計
旅 人 宿	內地人	91	24	48	34	31	10	16	2	256
	本島人	43	51	47	54	20	13	15	1	244
	朝鮮人
	外國人計	135	75	95	88	51	23	31	3	501
木 賃 宿	內地人	4	1	1	...	6
	本島人	20	36	94	126	45	3	3	1	328
	朝鮮人
	外國人計	24	36	94	127	45	3	4	1	334
下 宿 屋	內地人	23	...	12	18	20	...	3	1	77
	本島人	1	1	...	1	5	8
	朝鮮人
	外國人計	24	1	12	19	25	...	3	1	85
傭 人 周 旋 業	內地人	9	...	3	1	4	1	2	...	20
	本島人	6	1	1	8
	朝鮮人	1	1
	外國人計	10	...	9	2	5	1	2	...	29
料 理 店	內地人	169	15	44	63	51	10	20	14	385
	本島人	36	19	130	136	64	7	12	4	408
	朝鮮人	15	8	14	8	10	1	1	1	58
	外國人計	226	42	196	207	125	18	34	19	867
飲 食 店	內地人	150	16	38	51	80	7	25	12	379
	本島人	403	395	366	306	175	34	33	9	1,718
	朝鮮人	1	1
	外國人計	561	412	406	358	257	43	64	21	2,122
賃 座 費	內地人	31	...	7	14	9	...	3	14	78
	本島人	19	19
	朝鮮人	6	...	3	6	2	...	2	...	19
	外國人計	37	...	10	39	11	...	5	14	116
藝 妓	內地人	296	28	73	173	166	20	64	35	845
	本島人	140	2	1	149	47	2	341
	朝鮮人
	外國人計	429	30	74	322	214	22	64	35	1,190
娼 妓	內地人	420	...	58	26	177	...	10	117	808
	本島人	34	34
	朝鮮人	50	...	29	56	23	...	35	...	198
	外國人計	470	...	87	116	205	...	45	117	1,040
カ フ エ ー	內地人	68	9	23	100
	本島人	34	14	14	62
	朝鮮人
	外國人計	102	23	37	162
女 給	內地人	663	51	139	853
	本島人	319	59	113	491
	朝鮮人
	外國人計	984	110	252	1,346
傭 人	內地人	155	33	43	92	145	35	24	7	534
	本島人	387	127	397	522	538	26	40	42	2,079
	朝鮮人	31	30	76	55	59	8	261
	外國人計	587	190	516	672	742	69	64	49	2,882

119. 接 客 業 關 係.....續

區 分	單位及種族	臺北市	新竹州	臺中州	臺南州	高雄州	臺東廳	花蓮港廳	澎湖廳	合計	
貸 座 數 雇 人	男	內地人	32	...	2	15	6	...	1	...	56
		本島人	32	...	20	40	19	10	121
		朝鮮人	6	...	2	4	1	...	13
		外國人	2	2
	計	72	...	24	59	25	...	2	10	192	
貸 座 數 雇 人	女	內地人	163	...	23	53	66	...	2	1	308
		本島人	10	...	35	10	2	...	57
		朝鮮人	10	...	4	8	3	...	25
		外國人
	計	183	...	62	71	66	...	7	1	390	
湯 屋	箇所	內地人	27	1	5	8	4	...	3	1	49
		本島人	36	5	13	23	17	2	...	2	98
		朝鮮人
		外國人
	計	63	6	18	31	21	2	5	1	147	
遊 技 場	箇所	內地人	124	...	15	79	17	4	...	7	246
		本島人	194	...	8	327	270	13	...	11	823
		朝鮮人
		外國人
	計	318	...	23	406	287	17	...	18	1,069	
演 劇 場	箇所	內地人	5	1	1	2	2	1	3	...	15
		本島人	22	7	30	24	14	2	1	1	101
		朝鮮人
		外國人
	計	27	8	31	26	16	3	4	1	116	
觀 物 場	箇所	內地人	...	1	1	2
		本島人
		朝鮮人
		外國人
	計	...	1	...	1	2	
遊 藝 豫 人	人	內地人	19	2	6	4	51
		本島人	250	40	121	113	25	1	550
		朝鮮人
		外國人	9	1	4	14
	計	278	43	127	117	25	1	...	4	595	
俳 優 人	人	內地人	3	...	1	4
		本島人	98	237	167	122	39	5	668
		朝鮮人
		外國人
	計	101	237	168	122	39	5	672	
貸 席	箇所	內地人	1	...	2	3
		本島人	132	51	183
		朝鮮人
		外國人
	計	132	51	1	...	2	186	
活 動 寫 真 常 設 館	箇所	內地人	7	1	2	2	2	...	2	...	16
		本島人	1	...	1	1	3
		朝鮮人
		外國人
	計	8	1	3	3	2	...	2	...	19	

119. 接 客 業 關 係.....續

區 分	單位及種族	臺北市	新竹州	臺中州	臺南州	高雄州	臺東廳	花蓮港廳	澎湖廳	合計	
活 動 寫 真 說 明 者	人	內地人	12	2	1	10	3	...	5	...	31
		本島人	31	4	22	10	1	68
		朝鮮人
		外國人	2
	計	43	6	23	20	4	...	5	...	101	
寫 真 業 人	人	內地人	60	4	18	20	18	3	10	1	134
		本島人	114	132	135	97	53	13	11	3	558
		朝鮮人
		外國人	1	1	2
	計	175	136	153	117	71	17	21	4	694	
舞 踏 場	箇所	內地人	1	2	3
		本島人	1	1
		朝鮮人
		外國人
	計	2	2	4	
舞 踏 手 人	人	內地人	23	23
		本島人	35	35
		朝鮮人
		外國人
	計	58	58	

120. 交 通 業 關 係

區 分	單位及種族	臺北市	新竹州	臺中州	臺南州	高雄州	臺東廳	花蓮港廳	澎湖廳	合計	
私 設 鐵 道 (動 力)	線路數	內地人	4	...	12	12	4	32
		本島人	1	1	2
		朝鮮人
		外國人
	計	5	...	12	12	5	34	
私 設 軌 道 (人 力)	線路數	內地人	19	16	38	19	1	93
		本島人	13	37	8	4	3	65
		朝鮮人
		外國人
	計	32	53	46	23	4	158	
乘 合 自 動 車 營 業	人	內地人	5	10	10	6	3	4	2	...	40
		本島人	9	10	27	14	18	1	...	1	80
		朝鮮人
		外國人
	計	14	20	37	20	21	5	2	1	120	
自 家 可 乘 用 自 動 車	臺	內地人	245	47	55	96	71	12	15	4	545
		本島人	29	5	76	39	17	3	169
		朝鮮人
		外國人	2	2
	計	276	52	131	135	88	15	15	4	716	

120. 交 通 業 關 係.....續

區 分	單位及種族	臺北州	新竹州	臺中州	臺南州	高雄州	臺東廳	花蓮港廳	澎湖廳	合計
貨 貨 自 動 車	臺 { 內地人 本島人 朝鮮人 外國人 計	176	14	22	73	55	10	28	...	373
		84	45	211	88	111	9	6	5	559
	
		260	59	233	161	166	19	34	5	937
乘 合 自 動 車	臺 { 內地人 本島人 朝鮮人 外國人 計	215	83	74	117	73	20	19	...	601
		157	47	212	168	116	1	701
	
		372	130	286	235	189	20	19	1	1,302
自家用貨物自動車	臺 { 內地人 本島人 朝鮮人 外國人 計	128	20	57	59	55	6	7	...	332
		39	10	34	9	1	4	3	1	101
	
		167	30	91	68	56	10	10	1	433
營業用貨物自動車	臺 { 內地人 本島人 朝鮮人 外國人 計	87	42	44	97	183	22	17	...	491
		109	99	257	143	...	11	16	...	635
	
		195	141	301	240	183	33	33	...	1,126
自 動 自 轉 車	臺 { 內地人 本島人 朝鮮人 外國人 計	138	3	21	31	66	4	5	2	270
		126	5	111	102	79	6	2	4	435
	
		254	8	132	133	145	10	7	6	705
自 動 車 運 轉 手	人 { 內地人 本島人 朝鮮人 外國人 計	723	76	214	177	242	30	82	18	1,567
		1,197	413	1,512	1,120	900	105	76	21	5,700
	
		2,241	534	1,751	1,197	1,144	135	153	39	7,230
自 轉 車 販 賣 業	人 { 內地人 本島人 朝鮮人 外國人 計	23	...	3	8	7	2	6	...	54
		218	109	252	353	262	18	20	12	1,274
	
		332	109	255	361	269	20	23	12	1,356
自 轉 車	臺 { 內地人 本島人 朝鮮人 外國人 計	20,126	1,697	4,028	8,779	9,022	1,585	2,286	102	47,625
		34,839	17,894	59,863	93,685	54,341	5,955	5,405	1,194	273,168
	
		55,720	19,537	63,957	102,538	63,562	7,612	7,705	1,296	321,977
人 力 車 營 業	人 { 內地人 本島人 朝鮮人 外國人 計	2	6	2	10
		418	123	354	736	146	4	23	1	1,810
	
		446	128	354	743	148	4	23	1	1,847
人 力 車 籠 子	人 { 內地人 本島人 朝鮮人 外國人 計	14	4	18
		683	255	380	810	285	7	36	1	2,497
	
		1,329	255	330	815	285	7	36	1	3,108

120. 交 通 業 關 係.....續

區 分	單位及種族	臺北州	新竹州	臺中州	臺南州	高雄州	臺東廳	花蓮港廳	澎湖廳	合計
人 力 車	臺 { 內地人 本島人 朝鮮人 外國人 計	35	38	12	85
		1,040	245	353	800	282	7	35	1	2,763
	
		1,230	245	353	839	294	7	35	1	3,004
精 營 業	人 { 內地人 本島人 朝鮮人 外國人 計
		169	196	293	367	236	6
	
		169	196	293	367	236	6
輪 昇 夫	人 { 內地人 本島人 朝鮮人 外國人 計
		514	591	1,074	914	662	30	3,785
	
		514	591	1,074	914	662	30	3,785
輪	臺 { 內地人 本島人 朝鮮人 外國人 計
		220	263	386	431	322	12	1,634
	
		220	263	386	431	322	12	1,634
荷 車 在 來 牛 車	臺 { 內地人 本島人 朝鮮人 外國人 計	13	4	17
		259	...	2,216	1,261	139	1,575	36	49	5,935
	
		272	...	2,216	1,265	139	1,575	35	49	5,552
荷 車 改 良 牛 馬 車	臺 { 內地人 本島人 朝鮮人 外國人 計	...	1	186	92	259	77	1,114	...	1,729
		415	1,405	9,449	31,045	29,037	1,257	3,146	1,774	67,523
	
		416	1,406	9,637	31,137	29,296	1,334	4,260	1,774	79,230
荷 車 其 他	臺 { 內地人 本島人 朝鮮人 外國人 計	700	167	150	379	104	...	110	10	1,620
		14,317	7,937	8,605	4,519	1,872	11	180	27	37,469
	
		15,050	8,104	8,759	4,893	1,976	11	290	37	39,125
支 那 船 間 屋	人 { 內地人 本島人 朝鮮人 外國人 計
		2	...	3	...	1	6
	
		3	...	3	...	1	7
渡 船 場	箇所 { 內地人 本島人 朝鮮人 外國人 計	20	...	3	16	5	...	2	...	46
		51	22	22	53	49	...	1	...	198
	
		72	22	25	69	54	...	3	...	245
道 船 隻	人 { 內地人 本島人 朝鮮人 外國人 計	94	...	7	16	15	...	1	...	133
		51	1	52
	
		145	1	7	16	15	...	1	...	185

120. 交通業關係

區分	單位及種族	臺北州	新竹州	臺中州	臺南州	高雄州	臺東廳	花蓮港廳	澎湖廳	計	
渡 (竹筏ヲ含ム)	隻	內地人	28	...	7	20	6	...	5	...	66
		本島人	49	28	42	64	64	...	2	4	281
		朝鮮人
		外國人	1	1
計	78	28	49	84	70	7	34	350	
輕 (竹筏ヲ含ム)	隻	內地人	231	9	1	...	77	...	318
		本島人	1,103	7	36	93	1,184	433	11	32	2,908
		朝鮮人
		外國人	5	5
計	1,344	7	36	107	1,185	433	...	83	32	3,232	
輕 (竹筏ヲ含ム)	人	內地人	153	1	...	14	168
		本島人	857	26	184	200	2,217	321	100	173	4,078
		朝鮮人
		外國人	107	107
計	1,117	26	184	201	2,217	335	...	100	173	4,353	
仲 仕	人	內地人	192	...	2	18	111	...	13	...	336
		本島人	843	225	176	188	455	63	33	22	2,005
		朝鮮人
		外國人	53	...	1	4	58
計	1,038	225	179	206	556	67	...	46	22	2,339	

121. 各種取締職業 (接客業及交通業ヲ除ク)

區分	單位及種族	臺北州	新竹州	臺中州	臺南州	高雄州	臺東廳	花蓮港廳	澎湖廳	計	
無 畫 業	人	內地人	3	3	1	2	2	1	1	...	13
		本島人	...	1	10	1	...	12
		朝鮮人
		外國人
計	3	4	11	2	2	1	2	25	
請 會	會數	內地人	251	8	33	27	73	16	102	14	524
		本島人	9	1	61	112	118	54	64	48	467
		朝鮮人
		外國人	1	...	1
計	260	9	94	139	191	70	167	62	...	992	
公債證券及債券 其試驗取賣業	人	內地人	8	...	8	3	19
		本島人	1	3	4
		朝鮮人
		外國人
計	8	...	9	6	23	
信用告知業	人	內地人	4	...	2	4	1	11
		本島人
		朝鮮人
		外國人
計	4	...	2	4	1	11	

121. 各種取締職業

區分	單位及種族	臺北州	新竹州	臺中州	臺南州	高雄州	臺東廳	花蓮港廳	澎湖廳	計	
買 屋 業	人	內地人	22	4	8	12	4	1	6	...	57
		本島人	11	1	17	10	13	1	1	...	54
		朝鮮人
		外國人
計	33	5	25	22	17	2	7	111	
古 物 商	人	內地人	170	4	32	66	54	9	39	3	377
		本島人	279	312	699	820	443	15	117	45	2,933
		朝鮮人
		外國人	3	...	1	5	1	10
計	452	316	932	894	438	24	156	48	...	3,320	
競 賣 業	人	內地人	2	...	3	...	7	...	5	...	17
		本島人	2	...	3	5
		朝鮮人
		外國人
計	2	...	5	...	10	...	5	22	
蕃 產 物 交 換 業	人	內地人
		本島人	1	1	1	1	4
		朝鮮人
		外國人
計	1	1	1	1	4	
印 刻 業、影 刻 業	人	內地人	25	1	3	10	2	3	1	...	45
		本島人	143	131	148	198	95	11	23	14	763
		朝鮮人
		外國人	6	2	4	...	14
計	176	132	151	210	97	14	28	14	...	822	
印 刷 業	人	內地人	63	4	5	13	9	3	7	1	105
		本島人	75	30	95	77	30	1	5	4	317
		朝鮮人
		外國人	3	3
計	133	34	100	90	42	4	12	5	...	425	
婦 護 士	人	內地人	25	3	13	18	9	...	2	...	70
		本島人	10	6	11	8	4	39
		朝鮮人
		外國人
計	35	9	24	26	13	...	2	109	
婦 護 士 事 務 員	人	內地人	17	1	8	1	2	...	2	...	31
		本島人	60	9	34	96	41	...	4	...	244
		朝鮮人
		外國人
計	77	10	42	97	43	...	6	275	
代 書 業	人	內地人	48	12	47	59	65	8	25	3	267
		本島人	192	200	206	256	97	14	41	21	1,027
		朝鮮人
		外國人
計	240	212	253	315	162	22	66	24	...	1,294	
支 那 勞 働 者 取 扱 業	人	內地人	2	3
		本島人
		朝鮮人
		外國人
計	2	1	3	

121. 各種取締職業

區分	單位及種族	臺北州	新竹州	臺中州	臺南州	高雄州	臺東廳	花蓮港廳	澎湖廳	計
苦力請負業	內地人	3	...	1	3	4	1	12
	本島人	122	10	18	75	49	3	278
	朝鮮人
	外國人	5	1	6
	計	130	10	19	79	53	...	1	4	236
賣卜者	內地人	1	1	2
	本島人	243	269	265	411	95	...	8	8	1,299
	朝鮮人
	外國人	1	1	2
	計	244	269	266	412	96	...	8	8	1,303
道士	內地人
	本島人	412	233	274	383	132	...	6	54	1,489
	朝鮮人
	外國人
	計	412	233	274	383	132	...	6	54	1,489

122. 原動機及設置工場 (其一 總表)

第一 蒸 罐 及 汽 罐

區分	2.1 瓩未滿	2.1 瓩以上	3.5 瓩以上	7 瓩以上	計	昭和十一年
蒸 罐	18	4	16	19	57	38
汽 罐	44	42	135	520	741	746
計	62	46	151	539	798	784

第二 機 關 及 電 動 機

區分	3.675 瓩 (五馬力) 未滿	3.675 瓩 (五馬力) 以上	11.025 瓩 (五馬力) 以上	36.750 瓩 (五〇馬力) 以上	73.500 瓩 (百馬力) 以上	計	昭和十一年
蒸 汽 機 關	359	828	609	144	291	2,231	2,164
內 燃 機 關	1,103	372	144	31	17	1,667	1,460
水 車	233	23	7	3	3	269	280
電 動 機	6,749	2,526	1,031	259	112	10,677	9,035
計	8,444	3,749	1,791	437	423	14,844	12,939

第三 工 場 數

2.1瓩又ハ3.6775瓩未滿ヲ設置スルモノ	2.1瓩又ハ3.675瓩以上ヲ設置スルモノ	3.5瓩又ハ11.025瓩以上ヲ設置スルモノ	7瓩又ハ36.75瓩以上ヲ設置スルモノ	73.500瓩又ハ7瓩以上ヲ設置スルモノ	計	昭和十一年
5,877	1,392	411	157	120	7,957	7,957

123. 原動機設置工場 (其二 地方別)

區分	臺北州	新竹州	臺中州	臺南州	高雄州	臺東廳	花蓮港廳	澎湖廳	計	
第一汽罐	2.1瓩未滿	28	3	10	11	9	...	1	63	
	2.1瓩以上	26	1	8	4	6	46	
	3.5瓩以上	30	13	28	38	34	...	2	151	
	7.0瓩以上	66	22	95	237	103	...	5	539	
計	150	39	141	290	157	8	13	...	798	
第二電動機關	3.675 (5馬力) 瓩未滿	2,095	1,247	2,055	1,550	1,244	57	169	27	8,444
	3.675 (5馬力) 瓩以上	621	290	741	1,077	819	51	95	5	3,749
	11.025 (15馬力) 瓩以上	369	77	216	717	335	4	65	7	1,791
	35.75 (50馬力) 瓩以上	90	31	77	157	72	2	7	1	437
73.50 (100馬力) 瓩以上	58	5	92	189	67	2	9	1	423	
計	3,223	1,650	3,191	3,710	2,563	116	345	41	14,844	
第三工場數	2.1瓩又ハ3.675瓩未滿	1,168	1,089	1,640	922	811	50	102	25	5,877
	2.1瓩又ハ3.675瓩以上	200	142	333	291	345	25	43	5	1,392
	3.5瓩又ハ11.025瓩以上	109	52	65	90	60	4	23	1	411
	7瓩又ハ35.75瓩以上	50	15	22	34	29	2	4	1	157
73.50瓩以上	31	9	21	22	30	1	4	2	120	
計	1,553	1,307	2,082	1,432	1,275	82	137	31	7,957	

124. 民 有 銃 砲 (其一 總表)

種別	內地人所有	本島人所有	朝鮮人所有	外國人所有	計	昭和十一年
軍 用 銃	10,304	10,304	9,966
非軍用銃	鐵拳銃	3,801	(臺南州) 1	...	3,804	3,524
	鐵拳銃	1,530	...	(臺北州) 1	1,531	1,532
	鐵拳銃	25	25	28
	鐵拳銃	219	219	97
	鐵拳銃	1,118	1,118	903
	鐵拳銃	18	18	18
鐵拳銃	354	(臺北州) 2	356	323
鐵拳銃	31	31	...
合 計	17,402	1	...	3	17,406	16,391
昭和十一年	16,384	3	...	4	16,391	...

125. 民 有 銃 砲 (其二 地方別)

種別	臺北州	新竹州	臺中州	臺南州	高雄州	臺東廳	花蓮港廳	澎湖廳	計
軍 用 銃	4,011	424	1,785	2,895	1,001	68	102	17	10,304
軍 用 銃	1,249	193	561	750	673	113	263	2	3,804
軍 用 銃	457	90	351	351	177	29	45	21	1,531
軍 用 銃	8	1	6	6	4	...	25
軍 用 銃	85	4	25	73	32	219
軍 用 銃	500	40	50	140	173	11	187	17	1,118
軍 用 銃	11	...	4	1	1	1	18
軍 用 銃	144	13	71	76	34	9	8	1	356
軍 用 銃	23	...	8	31
合 計	6,488	765	2,861	4,303	2,091	231	609	58	17,406
昭和十一年	5,962	705	2,748	4,274	1,871	233	560	38	16,391

126. 營業銃砲及火藥 (總表)

Table with 9 columns: 種別, 單位, 前年末現在, 製造, 買入, 販賣, 亡失, 廢棄, 年末現在. Rows include 軍用銃, 非軍用銃, 火藥, 爆藥, 火工品.

127. 營業銃砲及火藥 (其二地方別)

Table with 11 columns: 種別, 單位, 臺北州, 新竹州, 臺中州, 臺南州, 高雄洲, 臺東廳, 花蓮港廳, 澎湖廳, 計. Rows include 軍用銃, 非軍用銃, 火藥, 爆藥, 火工品.

128. 銃獵免狀下付人員

Table with 12 columns: 區分, 狩獵, 遊獵, 有青島除, 學術研究, 計, 再下付, 有青島除, 學術研究, 計. Rows include 臺北州, 新竹州, 臺中州, 臺南州, 高雄州, 臺東廳, 花蓮港廳, 澎湖廳, 計, 昭和十一年.

129. 交 通 事 故

Table with 13 columns: 區分, 自動車, 自轉車, 汽 車, 豪 車, 人力車, 牛馬車, 荷 車, 其ノ他, 合計. Rows include 臺北州, 新竹州, 臺中州, 臺南州, 高雄洲, 臺東廳, 花蓮港廳, 澎湖廳, 計, 昭和十一年.

備考 1. 本表、衝突、脱線、顛覆、墜落、破損、牛馬逸走等ノ事故發生原因トナリタル一方向ヲ計上ス
2. 自殺ニ因ル事故ヲ計上セズ
3. 其他ハ轎、船舶、渡船、橋梁、索道、飛行機等ヲ計上ス

130. 行政執行法ニ依ル處分

Table with 6 columns: 區分, 教養ヲ要スト認メ, 公安ヲ害スル虞アリト認メ, 合計. Rows include 臺北州, 新竹州, 臺中州, 臺南州, 高雄洲, 臺東廳, 花蓮港廳, 澎湖廳, 計, 昭和十一年.

131. 密賣淫檢舉人員及健康診斷結果

Table with columns for region (e.g., 臺北, 新竹, 臺中), number of inspectors, health diagnosis results (e.g., 梅毒, 淋病), and percentage of infected individuals.

132. 遺失物及拾得物

Table showing lost and found items by region, categorized by type of item (e.g., 錢包, 證件, 其他) and whether the owner was returned.

Table showing lost and found items by region, categorized by type of item (e.g., 錢包, 證件, 其他) and whether the owner was returned.

備考 其他ハ取業及司法事件移譲ナリ

133. 戒告浮浪者

Table showing the status of individuals with warnings for vagrancy, including categories like 定住, 就業, 定住及就業, and their movement between periods.

133. 戒告浮浪者 (地方別)

Table showing the status of individuals with warnings for vagrancy by region (e.g., 臺北, 新竹, 臺中).

134. 精神病者

Table showing the status of individuals with mental illness, categorized by region and type of care (e.g., 病院ニ入院中ノ者, 自宅ニアル者).

135. 保 甲 及 壯 丁 團

區 分	保 甲				壯 丁 團				
	保 數	保 正	甲 數	甲 長	團 數	團 長	副團長	壯 丁	計
臺 北 州	1,058	1,057	9,892	9,812	201	199	800	6,313	7,312
新 竹 州	705	705	6,897	6,896	143	143	654	5,301	6,098
臺 中 州	1,269	1,269	12,159	12,159	177	177	1,129	7,857	9,163
臺 南 州	1,530	1,530	14,796	14,796	261	261	1,502	12,546	14,309
高 雄 州	797	797	7,702	7,702	156	156	745	6,940	7,841
臺 東 廳	65	65	551	551	53	52	104	2,390	2,546
花 蓮 港 廳	79	79	777	777	27	27	57	555	639
澎 湖 廳	108	108	1,001	1,001	20	20	45	573	638
計	5,611	5,610	53,775	53,694	1,038	1,035	5,036	42,475	48,546
昭 和 十 年	5,536	5,521	53,022	52,866	999	998	4,913	39,957	45,868

136. 保甲(壯丁團)收入及支出

區 分	臺北州	新竹州	臺中州	臺南州	高雄州	臺東廳	花蓮港廳	澎湖廳	計	
收 入	前年較高	2,230.44	173.47	170.34	2,099.43	698.30	152.17	31.13	130.83	5,685.11
	本年收入高	122,437.73	101,615.04	155,823.32	211,360.74	94,202.92	4,391.61	11,744.70	8,221.94	709,798.00
	計	124,668.17	101,788.51	155,993.66	213,460.17	94,901.22	4,543.78	11,775.83	8,352.77	715,484.11
支 出	前年較高	13,601.29	12,549.31	18,639.09	40,805.68	13,445.15	1,184.26	957.91	1,336.75	102,519.44
	本年收入高	35,870.27	3,554.86	35,371.47	60,309.41	26,109.90	649.53	582.99	516.75	162,965.18
	計	49,471.56	16,104.17	54,010.56	101,115.09	39,555.05	1,833.79	1,540.90	1,853.50	265,484.62
支 出	前年較高	15,831.73	12,722.78	18,809.43	42,905.11	14,143.45	1,336.43	989.04	1,467.58	108,205.55
	本年收入高	158,308.00	105,169.90	191,194.79	271,670.15	120,312.82	5,041.14	12,327.69	8,738.69	872,763.18
	計	174,139.73	117,892.68	210,004.22	314,575.26	134,456.27	6,377.57	13,316.73	10,206.27	980,968.73
支 出	前年較高	122,178.99	101,460.88	155,317.50	211,642.88	94,569.63	4,502.04	11,728.47	8,118.84	709,519.23
	本年收入高	32,359.70	1,676.35	31,819.91	59,152.46	15,063.61	285.25	451.47	631.13	141,439.91
	計	154,538.69	103,137.23	187,137.41	270,795.34	109,633.24	4,787.29	12,179.94	8,749.97	850,959.14
支 出	前年較高	2,489.16	327.63	676.16	1,817.29	331.59	41.74	47.36	233.93	5,964.88
	本年收入高	17,111.86	14,427.82	22,190.62	41,962.63	24,491.44	1,548.54	1,089.43	1,222.37	124,044.71
	計	19,601.04	14,755.45	22,866.78	43,779.92	24,823.03	1,590.28	1,136.79	1,456.30	130,009.59
支 出	前年較高	15,831.73	12,722.78	18,809.43	42,905.11	14,143.45	1,336.43	989.04	1,467.58	108,205.55
	本年收入高	158,308.00	105,169.90	191,194.79	271,670.15	120,312.82	5,041.14	12,327.69	8,738.69	872,763.18
	計	174,139.73	117,892.68	210,004.22	314,575.26	134,456.27	6,377.57	13,316.73	10,206.27	980,968.73

137. 臨時部收入及支出

區 分	臺北州	新竹州	臺中州	臺南州	高雄州	臺東廳	花蓮港廳	澎湖廳	計	
前 年 高	過 意 金	13,601.29	12,504.41	15,917.97	35,432.54	13,388.54	883.29	957.91	1,336.75	94,023.00
	附 附 收 入	520.00	1,678.51	2,198.51
	計	13,601.29	12,549.31	18,639.09	40,805.68	13,445.15	1,184.26	957.91	1,336.75	102,519.44
本 年 高	過 意 金	3,913.43	3,126.34	6,594.83	23,814.45	5,540.24	469.53	418.07	516.75	44,393.64
	附 附 收 入	1,187.52	33,139.27	...	180.00	160.00	...	34,666.79
	計	30,754.32	428.52	28,692.78	3,249.62	20,544.37	83,241.09
合 計	過 意 金	17,514.72	15,630.75	22,512.80	59,246.99	18,929.08	1,352.82	1,375.98	1,853.50	138,416.64
	附 附 收 入	1,187.52	...	520.00	31,517.78	...	180.00	160.00	...	36,865.30
	計	49,471.56	16,104.17	54,010.56	101,115.09	39,555.05	1,833.79	1,540.90	1,953.50	265,484.62
昭 和 十 一 年	15,636.87	14,942.51	40,297.18	97,341.01	17,205.51	3,364.81	1,374.34	2,188.89	192,351.12	
支 出	過 意 金	2,229.96	1,270.36	2,443.70	17,550.68	3,735.67	770	293.47	631.13	28,162.67
	附 附 收 入	1,187.13	...	520.00	34,517.78	...	122.25	158.00	...	36,805.16
	計	28,927.61	405.99	28,852.15	6,682.90	11,314.31	98.50	75,875.47
支 出	過 意 金	15.00	...	4.09	101.10	13.63	56.80	596.61
	計	32,359.70	1,676.35	31,819.94	59,152.46	15,063.61	285.25	451.47	631.13	141,439.91
	昭 和 十 一 年	2,035.58	2,393.20	21,658.09	56,535.33	3,760.36	2,180.55	416.43	852.14	89,831.68

138. 保甲費目別支出總額

區 分	臺北州	新竹州	臺中州	臺南州	高雄州	臺東廳	花蓮港廳	澎湖廳	計
薪 務 費	11,535.82	3,762.89	5,637.75	4,211.56	2,243.07	451.11	854.29	259.98	28,880.247
薪 記 給 料	50,380.58	35,718.13	62,281.65	76,932.00	47,558.66	1,886.70	5,003.80	4,619.20	285,385.72
用 紙 代	2,407.20	4,806.17	10,045.07	3,546.15	4,206.11	114.16	110.96	362.81	25,698.63
用 紙 代	15,049.76	11,518.75	25,033.93	12,036.73	7,546.71	865.75	585.87	550.40	73,187.90
壯 丁 食 費	54,605.10	9,903.22	18,088.23	28,451.18	23,791.07	506.24	1,853.98	992.32	138,197.32
壯 丁 被 服 費	1,839.55	5,399.64	13,725.20	24,393.71	5,763.09	220.75	229.12	596.13	52,167.19
小 使 給 料	...	12,451.56	...	40,257.60	336.00	53,045.16
保 甲 會 費	323.44	129.26	452.70
壯 丁 團 費	1,429.84	128.00	...	1,557.84
食 話 料	...	420.00	212.60	632.60
地 (家) 料	...	155.29	155.29
車 務 新 建 築 修 繕 費	...	252.00	13,147.65	37,844.80	188.61	51,433.12
冬 防 警 戒 費	...	142.13	142.13
預 防 具 購 入 修 繕 費	1,117.09	3,112.09	638.86	56.80	4,924.81
品 購 入 費	...	50.00	3,797.91	3,938.28	1,126.61	243.50	14.35	17.00	9,187.65
保 甲 協 會 費	960.00	960.00
壯 丁 檢 閱 費	11,881.65	3,916.75	15,798.40
保 甲 獎 賞 費	176.56	184.40	28.00	774.95	...	770	...	18.00	1,159.61

138. 保甲費費目別支出總額

區 分	臺北州	新竹州	臺中州	臺南州	高雄州	臺東廳	花蓮港廳	澎湖廳	計
保甲救恤費	30.00	30.00
壯丁表彰費	...	282.00	38.50	66.50
警鐘臺建設修繕費	975.18	975.18
防火宣傳費	133.96	133.96
壯丁團旗費	42.40	...	50.00	...	92.40
警報器新設費	600.00	35.00	635.00
癩病防遏費	124.95	124.95
皇軍慰問金	30.00	...	30.00
ラヂオ購入修繕費	1,077.73	1,077.73
經常部補顧雜	...	315.44	315.44
雜	14,475.55	18,024.61	34,708.96	21,722.05	11,864.96	434.58	2,314.57	1,334.13	104,479.41
計	154,539.69	103,137.23	187,137.44	270,795.34	109,633.24	4,787.29	12,179.94	8,749.97	850,959.14

139. 經常部收入及支出

區 別	臺北州	新竹州	臺中州	臺南州	高雄州	臺東廳	花蓮港廳	澎湖廳	計
前年越高	2,230.44	173.47	170.34	2,099.43	698.30	152.17	31.13	130.83	5,686.11
本年收入高	122,437.73	101,615.04	155,823.32	211,360.74	94,202.92	4,391.61	11,744.70	8,221.94	709,798.03
計	124,668.17	101,788.51	155,993.66	213,460.17	94,901.22	4,543.78	11,775.83	8,352.77	715,484.11
事務費	11,535.82	3,762.89	5,563.75	4,211.56	2,243.07	451.11	854.29	259.98	28,882.47
書記給料	50,380.58	35,718.13	62,281.65	76,932.00	47,588.66	1,886.70	6,008.80	4,619.20	285,385.72
新聞紙代	15,019.76	11,518.75	25,033.93	12,036.73	7,546.71	865.75	585.87	550.40	73,187.93
諸用紙代	2,407.20	4,806.17	10,040.98	3,646.15	4,206.11	114.16	110.96	362.81	25,694.34
壯丁食費	28,538.89	9,908.22	18,088.23	28,191.73	12,476.74	506.24	1,853.98	992.32	100,556.35
壯丁被服費	...	4,401.01	...	12,453.59	3,356.85	20,211.45
小使給料	...	12,451.56	...	40,062.60	336.00	52,880.16
保甲會議費	129.26	129.26
壯丁團費	1,429.84	1,429.84
電話料	...	420.00	212.60	632.60
借地(家)料	...	155.29	155.29
事務所建築修繕費	...	202.00	153.61	358.61
多防警戒費	...	142.13	142.13
消防具購入修繕費	113.54	241.15	354.69
備品購入費	2,845.69	997.86	243.50	4,087.05
保甲協會費	960.00	960.00
雜	11,876.90	17,974.73	34,308.96	19,749.30	11,194.26	434.58	2,314.57	1,334.13	99,187.43
壯丁檢閱費	11,399.99	3,916.75	15,316.74
計	122,178.99	101,460.88	155,317.50	211,642.88	94,569.63	4,502.04	11,728.47	8,118.84	709,519.33

140. 臨時部收入及支出

區 分	臺北州	新竹州	臺中州	臺南州	高雄州	臺東廳	花蓮港廳	澎湖廳	計
保甲褒賞費	176.51	184.40	28.00	774.95	...	7.70	...	18.00	1,189.61
保甲救恤費	30.00	30.00
壯丁表彰費	...	28.00	38.50	...	229.12	...	66.50
壯丁被服費	1,839.55	998.63	1,504.03	9,362.95	2,406.24	...	14.35	596.13	16,936.65
壯丁食費	219.45	219.45
備品購入費	...	50.00	314.58	1,091.47	115.12	17.00	1,602.52
消防具購入修繕費	597.07	2,548.55	397.71	3,543.33
壯丁檢閱費	481.66	481.66
警鐘臺建設修繕費	553.18	553.18
保甲會議費	323.44	323.44
防火宣傳費	133.96	50.00	...	133.96
事務所修繕費	150.00	35.00	185.00
壯丁團旗費	42.40	42.40
雜	213.85	9.33	...	1,871.07	670.70	2,764.95
計	2,229.96	1,270.36	2,443.70	17,550.63	3,735.67	7.70	293.47	631.13	28,162.67
警報器新設費	600.00	600.00
壯丁食費	587.13	587.13
消防具購入修繕費	520.00	124.95	520.00
癩病防遏費	34,692.83	124.95
事務所新築修繕費	34,692.83
壯丁被服費	122.25	122.25
壯丁團費	128.00	...	128.00
皇軍慰問金	30.00	...	30.00
計	1,187.13	...	520.00	34,817.78	...	122.25	158.00	...	35,805.16
壯丁食費	25,480.08	11,314.31	36,794.39
ラヂオ設置費	1,077.73	1,077.73
事務所新築修繕費	13,147.65	2,133.28	15,280.93
備品購入費	3,483.33	3,483.33
壯丁被服費	12,221.17	2,546.90	...	98.50	14,866.57
警鐘臺建設費	422.00	422.00
小使給料	195.00	195.00
警報器購入費	35.00	35.00
消防具購入費	450.00	450.00
事務所敷地費	839.85	839.85
雜	2,369.80	60.87	2,430.67
計	29,927.61	...	23,852.15	6,682.90	11,314.31	98.50	75,975.47
經常部補顧雜	...	315.44	315.44
事務所新築修繕費	...	50.00	...	28.90	78.90
諸用紙代	4.09	4.09
備品購入費	1.12	1.12
壯丁被服費	30.27	30.27
消防具修繕費	56.80	56.80
圖書購入費	13.63	13.63
雜	15.00	40.55	...	40.81	96.36
計	15.00	405.99	4.09	101.10	13.63	56.80	596.61

141. 保甲及壯丁團出役狀況 (其一 總表)

區 分	保 甲 民		壯 丁 團 員	
	延 人 員	出 役 回 數	延 人 員	出 役 回 數
犯 罪 警 防	280,958	16,168	252,227	45,302
災 害 警 防	72,043	8,052	168,927	75,376
道 路 橋 梁 小 破 修 繕	3,720,510	179,783	111,414	3,457
道 路 橋 梁 掃 除	894,702	107,369	13,647	1,077
傳 染 病 豫 防	178,714	90,378	9,716	2,590
害 蟲 豫 防	30,329	854	151	9
獸 疫 豫 防	2,020	393	3,596	364
其 他	1,226,126	43,688	492,319	84,732
計	6,405,402	446,635	1,051,997	212,923
昭 和 十 一 年	5,903,351	652,580	343,002	73,666

142. 保甲及壯丁團出役狀況 (其二 地方別)

區 分	保 甲 民		壯 丁 團 員	
	延 人 員	出 役 回 數	延 人 員	出 役 回 數
臺 北 州	423,127	346,419	116,224	111,736
新 竹 州	451,658	9,417	63,954	22,667
臺 中 州	778,447	45,329	185,688	21,741
臺 南 州	3,180,044	29,894	301,670	23,013
高 雄 州	1,290,590	9,660	314,903	29,269
臺 東 廳	102,774	3,187	8,965	2,714
花 蓮 港 廳	67,803	829	49,886	165
澎 湖 廳	103,959	1,950	10,707	2,598
計	6,405,402	446,635	1,051,997	212,923

143. 保甲民出役狀況 (其三 延人員)

區 分	臺 北 州	新 竹 州	臺 中 州	臺 南 州	高 雄 州	臺 東 廳	花 蓮 港 廳	澎 湖 廳	計
犯 罪 警 防	3,972	7,907	110,968	112,387	44,711	452	...	566	280,958
災 害 警 防	4,751	2,433	14,052	24,373	24,126	1,836	...	472	72,043
道 路 橋 梁 小 破 修 繕	189,126	274,450	312,619	1,910,500	884,656	30,601	58,438	60,120	3,720,510
道 路 橋 梁 掃 除	107,794	73,342	51,822	424,365	226,438	8,429	...	2,512	894,702
傳 染 病 豫 防	95,997	29,389	12,353	25,866	3,385	1,323	...	10,401	178,714
害 蟲 豫 防	615	...	1,419	17,132	10,748	415	30,329
獸 疫 豫 防	...	560	...	805	404	251	2,020
其 他	20,872	63,577	275,214	664,621	96,122	66,467	9,365	29,888	1,226,126
計	423,127	451,658	778,447	3,180,044	1,290,590	102,774	67,803	103,959	6,405,402
昭 和 十 一 年	233,078	391,371	419,379	3,205,680	1,423,748	23,786	110,780	95,529	5,903,351

144. 壯丁團出役狀況 (其四 延人員)

區 分	臺 北 州	新 竹 州	臺 中 州	臺 南 州	高 雄 州	臺 東 廳	花 蓮 港 廳	澎 湖 廳	計
犯 罪 警 防	23,487	30,405	64,379	74,700	43,270	4,564	2,744	3,678	252,227
災 害 警 防	78,803	3,934	7,210	18,834	8,995	1,875	47,015	2,543	168,927
道 路 橋 梁 小 破 修 繕	9,181	1,125	13,721	86,425	...	877	...	85	111,414
道 路 橋 梁 掃 除	495	150	11,703	1,491	...	203	13,647
傳 染 病 豫 防	1,547	914	1,359	2,175	3,373	124	...	224	9,716
害 蟲 豫 防	151	151
獸 疫 豫 防	...	140	...	44	1,900	132	...	1,380	3,596
其 他	2,705	27,796	87,711	118,011	252,662	1,039	97	2,797	492,319
計	116,224	63,954	185,633	331,670	314,903	8,965	49,886	10,707	1,051,997
昭 和 十 一 年	37,870	32,868	34,078	176,836	50,619	3,976	2,709	4,046	343,002

145. 火災度數及被害種別 (其一 總表)

Table with 15 columns: 月別, 度數, 人 (死, 傷), 畜 (死, 傷), 住家 (價格, 戶數, 棟數, 坪數, 損害價格), 非住家 (棟數, 坪數, 損害價格), 田野 (甲數, 損害價格), 前項以外損害價格, 合計 (損害價格, 損害價格). Rows for months 1-12 and total.

146. 火災度數及被害種別 (其二 地方別)

Table with 15 columns: 州廳名, 度數, 人 (死, 傷), 畜 (死, 傷), 住家 (價格, 戶數, 棟數, 坪數, 損害), 非住家 (棟數, 坪數, 損害), 田野 (甲數, 損害), 前項以外損害價格, 損害合計. Rows for various regions and a total row.

備考 本表外=船舶火災臺北二二二隻損害33,000圓
人ノ死傷中×印ハ消防組員及壯丁團員ヲ別記ス
畜ノ死傷中×印ハ家畜ヲ別記ス
住家非住家中△印ハ一部損失ヲ別記ス

147. 火災原因別度數 (其一 總表)

Table with 17 columns: 區分, 放火, 竈火, 煙火, 洋燭, 電氣, 瓦斯, 吹風, 熨斗, 提燈, 線香, 蠟燭, 金銀紙燭, 燈明, 山野火, 取灰, 煤煙, 油煙, 蚊燭, 焚火, 酒精, 石炭, 火鉢, カンテラ, 松明, 落雷, 火輪, 七輪, 不計. Rows for months 1-12 and total.

148. 火災原因別度數 (其二 地方別)

Table with 17 columns: 區分, 放火, 竈火, 煙火, 洋燭, 電氣, 瓦斯, 吹風, 熨斗, 提燈, 線香, 蠟燭, 金銀紙燭, 燈明, 山野火, 取灰, 煤煙, 油煙, 蚊燭, 焚火, 酒精, 石炭, 火鉢, カンテラ, 松明, 落雷, 火輪, 七輪, 不計. Rows for various regions and a total row.

149. 消防組及組員數

Table with 12 columns: 區分, 組數, 組長, 副組長, 前記以外ノ組員 (內地人, 本島人, 計), 合計, 上記中常備消防手數, 組長, 副組長, 消防手, 計, 新設消防組. Rows for various regions and a total row.

備考 私設消防組ハ市街庄調ノ施行ナキ地域ニ知事應長許可ヲ得テ設置ス×印ニテ別記ス

150. 消防組主要機械器具

區分	消防組								計	昭和十一年
	臺北州	新竹州	臺中州	臺南州	高雄州	臺東廳	花蓮港廳	澎湖廳		
瓦爾倫 斯倫 自手 動計	1	1	1
	1	1	2	2
瓦爾倫 斯倫 自手 動計	11	2	12	8	4	1	4	...	42	39
	3	1	1	...	5	4
水管車 自手 動計	14	2	12	9	4	1	5	...	47	31
	1	3	...
腕消機 用防梯 筒	8	1	11	7	7	x	2	x	3	x
	8	2	11	8	8	x	2	x	41	41
救器 助具	6	1	3	4	1	15	11
	2	1	2	5	30
警望 鐘便 鴨筒	31	31	20
	39	5	24	5	13	85	71
警望 鐘便 鴨筒	5	...	9	4	2	x	1	x	9	x
	4	1	...	4	2	x	1	x	11	x
警望 鐘便 鴨筒	2	...	3	1	1	...	8	x
	8	...

備考 *印ハ私設消防組ノ分ヲ別記ス

151. 壯丁團消防機械器具

區分	消防組								合計
	臺北州	新竹州	臺中州	臺南州	高雄州	臺東廳	花蓮港廳	澎湖廳	
瓦爾倫 斯倫 自手 動計	3	4
	5	1	...	1	8
水管車 自手 動計	51	59	121	234	69	8	6	...	565
	10	4	22	13	35	4	1	...	89
救器 助具	27	30	151	1,099	116	8	...	7	1,391
	1	1
刺 斧 器具	43	45	76	123	37	3	2	...	331
	26	140	324	175	11	676
意水 警望 鐘便 鴨筒	57	1	13	71
	1,115	1,037	1,949	2,514	1,444	50	53	...	8,197
警望 鐘便 鴨筒	1,074	1,534	3,536	4,234	1,481	40	116	...	12,125
	5	60	36	165	93	6	14	...	379
警望 鐘便 鴨筒	2	4	...	12	8	11	3	...	41
	172	...	384	...	174	2	732
救器 助具	62	72	134
	49	...	16	1	...	1	67
警望 鐘便 鴨筒	7	7
	2	2
警望 鐘便 鴨筒	8	14	38	...	91	151
	25	24	143	192
警望 鐘便 鴨筒	2	16
	7	7
警望 鐘便 鴨筒	2	2
	2	2

152. 消防ノ活動 (其一月別)

區別	出火發見度數			出燭度數			人命救助人員				消火度數						
	消防組員	其他	計	消防組	壯丁團	計	消防組	壯丁團	其他	計	一月	二月	三月	四月	五月	計	
一月	x	2	58	60	10	37	47	34	4	...	1	...	40	
二月	x	2	110	117	16	76	92	60	13	4	77	
三月	x	2	73	77	10	51	61	34	2	2	38	
四月	x	4	90	94	9	66	75	...	1	1	35	8	1	1	1	46	
五月	x	2	71	73	7	49	56	1	41	9	1	51	
六月	x	1	19	20	3	11	14	13	2	15	
七月	x	2	48	51	7	37	44	...	3	3	31	6	1	38	
八月	x	...	36	36	9	22	31	24	2	1	27	
九月	x	1	50	51	4	36	40	34	6	40	
十月	x	2	89	91	21	62	83	38	13	2	1	...	54	
十一月	x	1	75	76	14	47	61	35	7	1	...	1	44	
十二月	x	4	68	73	12	52	64	3	...	3	49	3	1	53	
計	x	23	787	819	122	546	668	3	5	8	423	75	14	3	1	2	523

備考 消防組員中x印ハ壯丁團員ヲ記ス

153. 消防ノ活動 (其二地方別)

區分	出火發見度數			出燭度數			人命救助人員				消火度數						
	消防組員	其他	計	消防組	壯丁團	計	消防組	壯丁團	其他	計	一月	二月	三月	四月	五月	計	
臺北州	1	171	172	47	99	146	3	...	2	5	99	20	2	121	
新竹州	...	93	93	5	51	56	37	3	...	1	...	41	
臺中州	x	1	206	207	28	132	160	116	18	2	1	...	138	
臺南州	x	5	147	154	23	125	148	63	21	5	1	...	91	
高雄州	x	14	89	107	6	91	97	3	69	8	5	...	1	83	
臺東廳	3	41	44	4	35	39	32	3	35	
花蓮港廳	2	30	32	4	8	12	8	2	10	
澎湖廳	...	10	10	5	5	10	4	4	
計	x	23	787	819	122	546	668	3	5	8	423	75	14	3	1	2	523

備考 *印壯丁團員別記

本年重重大ナル火災ノ摘記

- 臺北州 臺北市江町新高サイダー工場、電力會社電柱貯藏場、榮町桐田商店、綠町町會
- 新竹州 竹南比富製糖バカス工場
- 臺中州 臺中市梅枝町三棟二八戸
- 臺南州 北港部下崙派出所、北門庄刺寮四四戸、嘉義市榮町五戸
- 高雄州 高雄池岸壁倉庫、潮州部萬豐庄一九戸、高雄池倉庫

154. 出版物、活動寫眞、フィルム (其一 單行本)

Table with columns for 州 縣 別 (Regional), 種 別 (Category), and 計 (Total). Rows include categories like 政法經社, 統宗文教, 地理醫產, 技藝, 雜, 計.

155. 出版物納本數 (其二 定期)

Table with columns for 州 縣 別 (Regional), 種 別 (Category), and 計 (Total). Rows include categories like 政法經社, 統宗文教, 地理醫產, 技藝, 公署, 計.

156. 出版物納本數

Table with columns for 區 分 (Division), 總數 (Total), 單行本 (Single Copy), and 定期刊行物 (Regular Publications). Rows list months from 一 to 十 and a total row.

157. 活動寫眞、フィルム檢閱

Table with columns for 種 別 (Category), 實體書 (Physical Books), and 插畫 (Illustrations). Rows include categories like 日本物, 外國物, 支那物, 歐洲物, 總計.

Table with columns for 種 別 (Category), 混合書 (Mixed Books), and 計 (Total). Rows include categories like 日本物, 外國物, 支那物, 歐洲物, 總計.

第三編 刑 事

第三編 刑

158. 犯 罪

區 分	臺北州			新竹州			臺中州			臺南州		
	發件生數	本事件	前事件	管事件	發件生數	本事件	前事件	管事件	發件生數	本事件	前事件	管事件
皇 室 = 對 ス ル 罪	2	2	...	1	1	...	1	...	1	1	...	1
公 務 執 行 妨 害 ノ 罪	6	6	...	3	2	1	...	3	2	...	5	5
逃 走 ノ 罪	2	2	...	1	1
罪 人 藏 匿 及 證 憑 燬 滅 ノ 罪	3	3	3	3	...	1	...
監 禁 ノ 罪	1
放 火 及 放 火 失 火 ノ 罪	7	7	...	4	4	5	4	...	10	9
溢 水 及 水 利 = 關 ス ル 罪	9	8	...	63	56	7	...	10	9	5	5	5
往 來 ヲ 妨 害 ス ル 罪	3	3	...	3	3	3	2	1	...	8
住 居 ヲ 侵 ス ル 罪	40	40	...	97	93	4	...	30	29	9	1	9
秘 密 ヲ 侵 ス ル 罪	1	1	...	2	2
飲 料 水 = 關 ス ル 罪	2	2
偽 造 入 行 其 他	1	1	1	1
文 書 偽 造 ノ 罪	45	45	...	25	15	5	...	18	14	7	...	6
有 價 證 券 偽 造 ノ 罪	146	140	...	18	12	5	...	38	33	12	...	30
印 章 偽 造 ノ 罪	11	11	...	7	7	1	...	6	6	3	...	18
偽 證 ノ 罪	25	25	...	16	14	2	...	18	15	6	...	2
誣 告 ノ 罪	18	17	...	3	3	2	...	20	19	26
強 姦 強 姦 致 死 強 姦 致 傷 重 姦	5	4	1	11	11	7	7	...	13	13
強 姦 致 死	53	52	2	12	12	20	18	4	...	32
強 姦 致 傷	17	17	...	9	9	5
重 姦	782	779	23	273	249	9	13	328	320	16	...	64
非 常 習 賭 博	3,908	3,908	18	603	597	6	...	773	760	14	...	1,314
賭 博 及 富 籤 = 關 ス ル 罪	470	470	...	97	97	54	53	2	...	113
賭 博 開 張 合 夥 結 合 富 籤 = 關 ス ル 罪	106	106	1	30	28	2	...	1	1	3

事 件 數 (其一 刑法犯)

區 分	高雄州			臺東廳			花蓮廳			澎湖廳			合 計			
	發件生數	本事件	前事件	管事件	發件生數	本事件	前事件	管事件	發件生數	本事件	前事件	管事件	發件生數	本事件	前事件	管事件
皇 室 = 對 ス ル 罪	2	2	1	1	...	1
公 務 執 行 妨 害 ノ 罪	3	3	1	1	1	21	19	2	2
逃 走 ノ 罪	3	3	...	3
罪 人 藏 匿 及 證 憑 燬 滅 ノ 罪	1	1	...	8	7	...	7
監 禁 ノ 罪	1
放 火 及 放 火 失 火 ノ 罪	4	4	...	2	2	5	5	37	35	...	35
溢 水 及 水 利 = 關 ス ル 罪	12	12	1	4	4	103	94	13	107
往 來 ヲ 妨 害 ス ル 罪	3	3	2	2	1	19	18	2	20
住 居 ヲ 侵 ス ル 罪	12	12	2	...	3	3	2	...	6	6	1	...	201	195	6	201
秘 密 ヲ 侵 ス ル 罪	1	1	3	3	...	3
飲 料 水 = 關 ス ル 罪	2	2	...	2
偽 造 入 行 其 他	1	1	1	1	...	1
文 書 偽 造 ノ 罪	7	6	1	...	2	2	1	...	8	8	1	...	31	36	10	48
有 價 證 券 偽 造 ノ 罪	58	77	6	...	1	1	1	...	24	24	1	...	261	264	24	293
印 章 偽 造 ノ 罪	4	4	8	7	1	8
偽 證 ノ 罪	16	16	7	7	2	65	65	8	66
誣 告 ノ 罪	19	17	5	...	2	2	1	...	8	8	86	79	7	88
強 姦 強 姦 致 死 強 姦 致 傷 重 姦	3	3	3	3	2	3
強 姦 致 死	15	15	51	50	...	52
強 姦 致 傷	30	29	11	9	164	156	6	162
重 姦	1	1	4	4	...	4
非 常 習 賭 博	205	194	3	3	9	8	...	2	36	35	3	6	4	2	...	3
賭 博 及 富 籤 = 關 ス ル 罪	1	1	10	9	...	9
賭 博 開 張 合 夥 結 合 富 籤 = 關 ス ル 罪	2,931	2,850	81	...	93	92	...	125	125	...	122	116	6	9,869	9,758	129
賭 博 開 張 合 夥 結 合 富 籤 = 關 ス ル 罪	30	30	1	...	15	15	...	1	1	2	2	7	785
賭 博 開 張 合 夥 結 合 富 籤 = 關 ス ル 罪	140	138	3	141

159. 犯 罪

件 數 (其二 特別法犯)

區 分	臺北州				新竹州				臺中州				臺南州			
	發件 生數	檢 舉			發件 生數	檢 舉			發件 生數	檢 舉			發件 生數	檢 舉		
		本 年 件	前 年 件	管 事 外 件		本 年 件	前 年 件	管 事 外 件		本 年 件	前 年 件	管 事 外 件		本 年 件	前 年 件	管 事 外 件
臺灣治安維持條例	19,226	19,226	4	...	15,354	15,265	89	...	12,201	12,192	8	...	16,859	16,650	133	...
暴力行為等處罰法	1	1	1	1	1	1
臺灣新聞紙令	1	1	1	1
臺灣出版規則	2	2	24	24	4	4	3	3
臺灣出版取締規則	2	2
臺灣銃砲火藥取締規則	69	68	32	29	3	...	54	54	20	20
同銃施行規則	18	18	20	20
同銃火藥取締法	13	13
同銃火藥取締規則	13	13
同銃火藥取締規則	1	1	147	147
同銃火藥取締規則	2	2	3	3	1	1
同銃火藥取締規則	7	7	6	5	1	...	11	11	2	2
同銃火藥取締規則
同銃火藥取締規則	39	39	46	46
同銃火藥取締規則	4	4	285	285	88	88	131	127
同銃火藥取締規則	33	33	25	25	36	35	25	...	14	14
同銃火藥取締規則	102	101	64	64	11	11
同銃火藥取締規則	20	20	1	1
同銃火藥取締規則	14	14	17	17	4	4	3	3
同銃火藥取締規則	7	7	7	7	12	12	2	2
同銃火藥取締規則	1	1	9	9	1	1
同銃火藥取締規則	7	7	4	4	1	1	34	34	1	...
同銃火藥取締規則	92	92	98	97	1	...	104	104	109	109
同銃火藥取締規則	230	230	456	453	3	...	962	962	796	783	2	...
同銃火藥取締規則	476	476	117	114	3	...	348	348	600	600
同銃火藥取締規則	24	24	3	3	44	44
同銃火藥取締規則	2	2	9	9
同銃火藥取締規則	301	301	445	438	7	...	334	334	2,454	2,358	44	...
同銃火藥取締規則	288	288	1,170	1,165	5	...	1,027	1,027	4,551	4,516	56	...
同銃火藥取締規則	78	78	102	102	207	207
同銃火藥取締規則	68	68
同銃火藥取締規則	31	31	34	34	9	9
同銃火藥取締規則	12	12	8	8	1	1	4	4
同銃火藥取締規則	62	62	68	68	62	62
同銃火藥取締規則
同銃火藥取締規則	1	1	9	9
同銃火藥取締規則	3	3
同銃火藥取締規則	15	15
同銃火藥取締規則	21	21
同銃火藥取締規則	11	11
同銃火藥取締規則	1	1

區 分	高雄州				臺東廳				花蓮廳				澎湖廳				合 計				
	發件 生數	檢 舉			發件 生數	檢 舉			發件 生數	檢 舉			發件 生數	檢 舉			發件 生數	檢 舉			
		本 年 件	前 年 件	管 事 外 件		本 年 件	前 年 件	管 事 外 件		本 年 件	前 年 件	管 事 外 件		本 年 件	前 年 件	管 事 外 件		本 年 件	前 年 件	管 事 外 件	
臺灣治安維持條例	8,925	8,924	1	...	801	801	751	751	350	336	14	...	74,467	74,145	249	...	74,394
暴力行為等處罰法	3	2	1	1	1	1
臺灣新聞紙令	1	1	1
臺灣出版規則	17	17	1	1	1	1	52	52	52
臺灣出版取締規則	1	1	4	4	4
臺灣銃砲火藥取締規則	19	19	8	8	5	5	1	207	203	4	...	207
同銃施行規則	2	2	2
同銃火藥取締法	19	19	18	18	18
同銃火藥取締規則	13	13	13
同銃火藥取締規則	3	3	92	92	92
同銃火藥取締規則	149	149	149
同銃火藥取締規則	1	1	2	2	2
同銃火藥取締規則	6	6	6
同銃火藥取締規則	2	2	1	1	1	1	30	29	1	...	30
同銃火藥取締規則
同銃火藥取締規則	25	25	2	2	1	1	113	113	113
同銃火藥取締規則	7	7	1	1	517	513	513
同銃火藥取締規則	73	73	73
同銃火藥取締規則	6	6	6	6	225	223	26	...	249
同銃火藥取締規則	1	1	22	22	22
同銃火藥取締規則	4	4	2	2	6	6	50	50	50
同銃火藥取締規則
同銃火藥取締規則	1	1	29	27	29
同銃火藥取締規則	14	14	14
同銃火藥取締規則	11	11	11
同銃火藥取締規則	67	67	1	1	114	114	1	...	115
同銃火藥取締規則	45	45	7	7	6	6	461	460	1	...	461
同銃火藥取締規則	548	548	1	...	23	23	16	16	5	5	3,036	3,020	6	...	3,036
同銃火藥取締規則	879	879	10	10	12	12	16	16	2,458	2,455	3	...	2,458
同銃火藥取締規則	10	10	14	14	95	95	95
同銃火藥取締規則	11	11	11
同銃火藥取締規則	258	258	63	63	32	32	10	5	5	...	3,897	3,789	56	...	3,845
同銃火藥取締規則	500	500	2	2	4	4	7,542	7,502	61	...	7,563
同銃火藥取締規則	389	387	389
同銃火藥取締規則	68	68	68
同銃火藥取締規則	1	1	1
同銃火藥取締規則	75	75	75
同銃火藥取締規則	2	2	27	27	27
同銃火藥取締規則	38	38	8	8	238	238	238
同銃火藥取締規則																			

159. 犯 罪

區 分	臺北州			新竹州			臺中州			臺南州		
	發件 生數	本年 件	前年 件	發件 生數	本年 件	前年 件	發件 生數	本年 件	前年 件	發件 生數	本年 件	前年 件
通事官署...	337	337		1,510	1,489	21	874	874		1,782	1,966	13
電氣測定法	8	8		1	1							
外國人...				19	19		14	14		30	30	
臺灣都市...	50	50		31	31		13	13		24	24	
無線電信法				2	2							
鐵道營業法	123	123		179	179		16	16		2	2	
私設鐵路...	1,356	1,356		1,619	1,594	25	1,042	1,042		914	907	2
自動車取締規則	3,077	3,003	3	1,420	1,344	76	5,040	5,037		2,275	2,242	45
自轉車及人力車...	3,440	3,440	2	2,463	2,424	39	2,596	2,596		6,582	6,503	70
輕便鐵路...	43	43								5	5	
臺灣沿海航路...	2	2										
臺灣阿片令	119	119	70	59	41	18	307	299	8	306	306	10
同施行規則(細則)	962	962		150	150		59	59		119	116	
醫師法	936	903		132	130	2	141	140	4	51	50	
齒科醫師法	366	366		142	140	2	84	83	2	175	168	4
醫藥取締規則	8	8		9	9					1	1	
醫藥取締規則	3	3		1	1		3	3		7	7	
醫藥取締規則	6	6		2	8	17	19	19		24	24	
臺灣賣藥取締規則	1,555	1,555		156	152	3	121	121		213	211	
醫藥取締規則	127	127		31	34		15	15		6	6	
傳染病預防法	39	39		133	133		5	4		12	12	
麻病預防法	31	31		18	18					11	11	
麻病預防法	353	352		1,888	1,888		3,101	3,101		3,651	3,618	26

件 數.....續

區 分	高雄州			臺東廳			花蓮港廳			澎湖廳			合 計		
	發件 生數	本年 件	前年 件	發件 生數	本年 件	前年 件	發件 生數	本年 件	前年 件	發件 生數	本年 件	前年 件	發件 生數	本年 件	前年 件
通事官署...	453	453		99	99		6	6					5,061	5,224	34
電氣測定法													8	8	
外國人...	9	9											72	72	
臺灣都市...	35	35											153	153	
無線電信法													3	3	
鐵道營業法	14	14		2	2		7	7					355	355	
私設鐵路...	325	325		17	17		4	4					1,318	1,316	2
自動車取締規則	2,073	2,071	2	58	58		40	40		7	5	2	13,990	13,802	128
自轉車及人力車...	2,677	2,570	7	292	292		239	229		32	31	1	18,321	18,195	119
輕便鐵路...	1	1								2	2		51	51	
臺灣沿海航路...															
臺灣阿片令	2,227	2,150	30				24	24					13,602	13,331	174
同施行規則(細則)	60	60		4	4					1	1		1,355	1,351	
醫師法	73	73		1	1		9	9		1	1		4,537	4,454	75
齒科醫師法	459	459		1	1		22	22		9	9		1,344	1,307	2
醫藥取締規則	8	8											19	19	
醫藥取締規則	3	3											20	20	
醫藥取締規則	6	6											6	6	
臺灣賣藥取締規則	131	131		3	3		12	12		4	4		2,195	2,189	3
醫藥取締規則	127	127											192	192	
傳染病預防法	39	39								2	2		192	191	
麻病預防法	31	31											63	63	
麻病預防法	2,587	2,587		33	33		63	63		3	3		11,679	11,645	26