

第四期

奉天市政統計彙刊

大同二年份

奉天市政公署統計股編纂

0005
7
4

m10

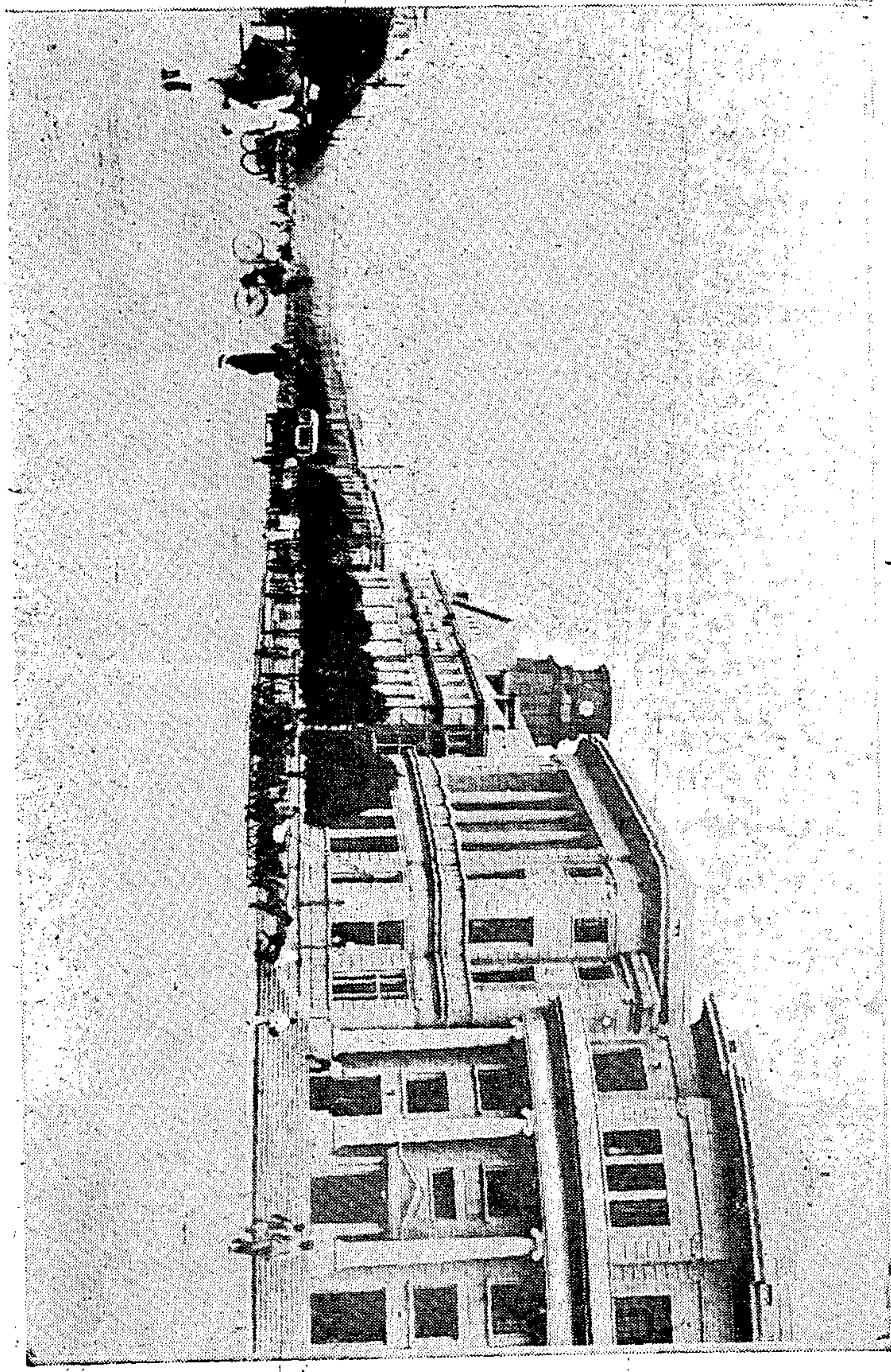

奉天分行中央銀行驛天奉

奉天市萬泉河公園

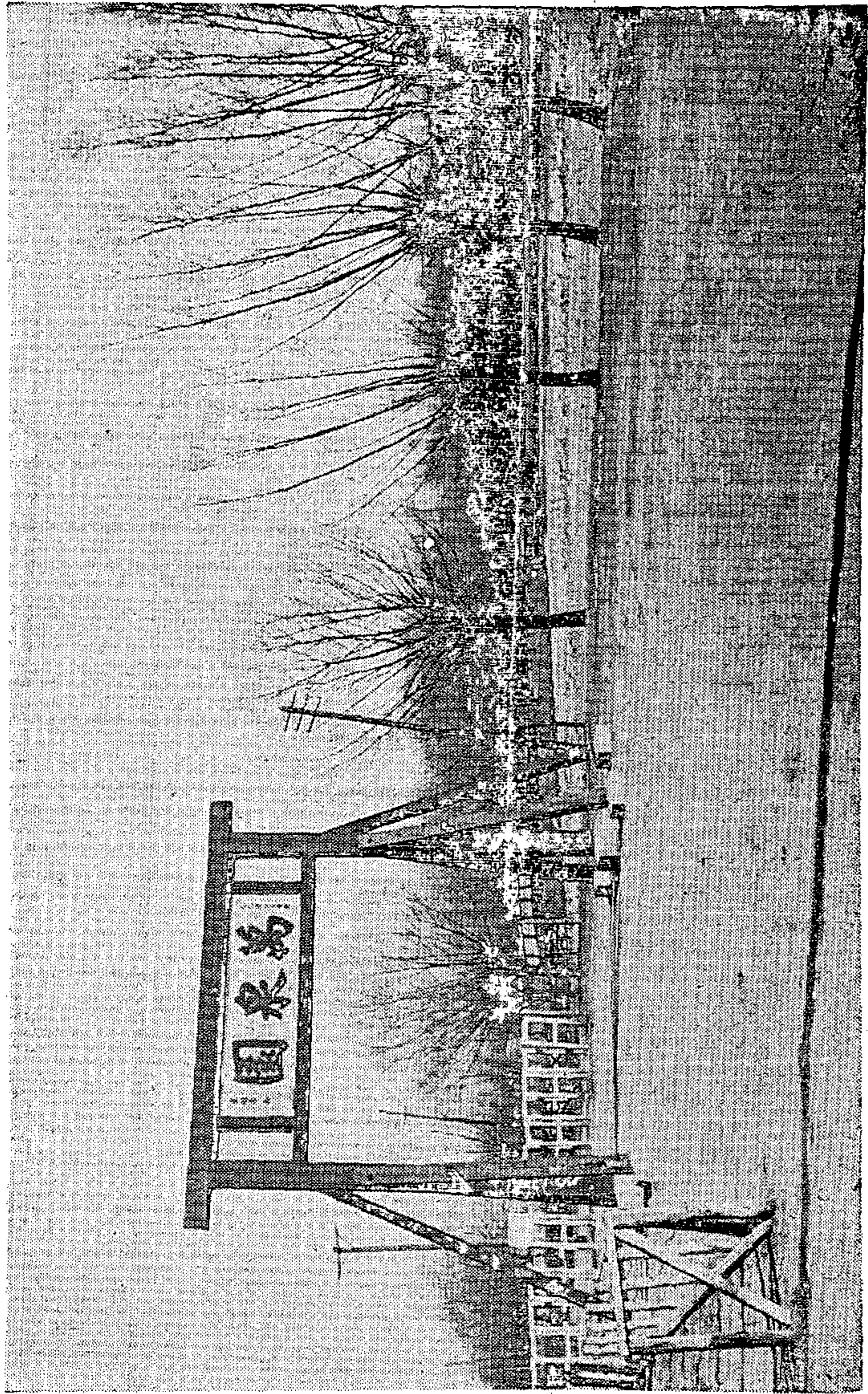

m12

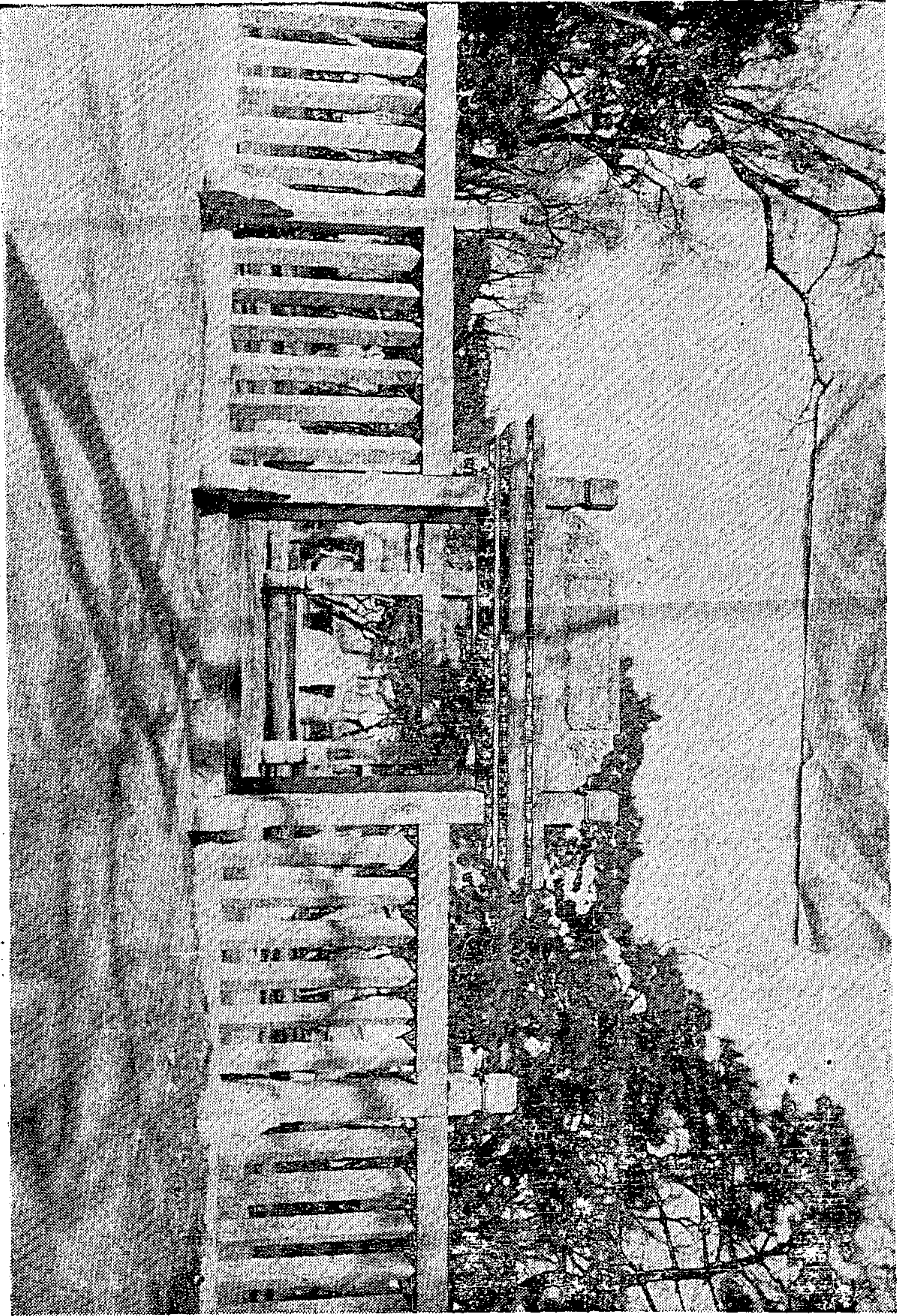

慕 祥 文 市 天 泰

70.2

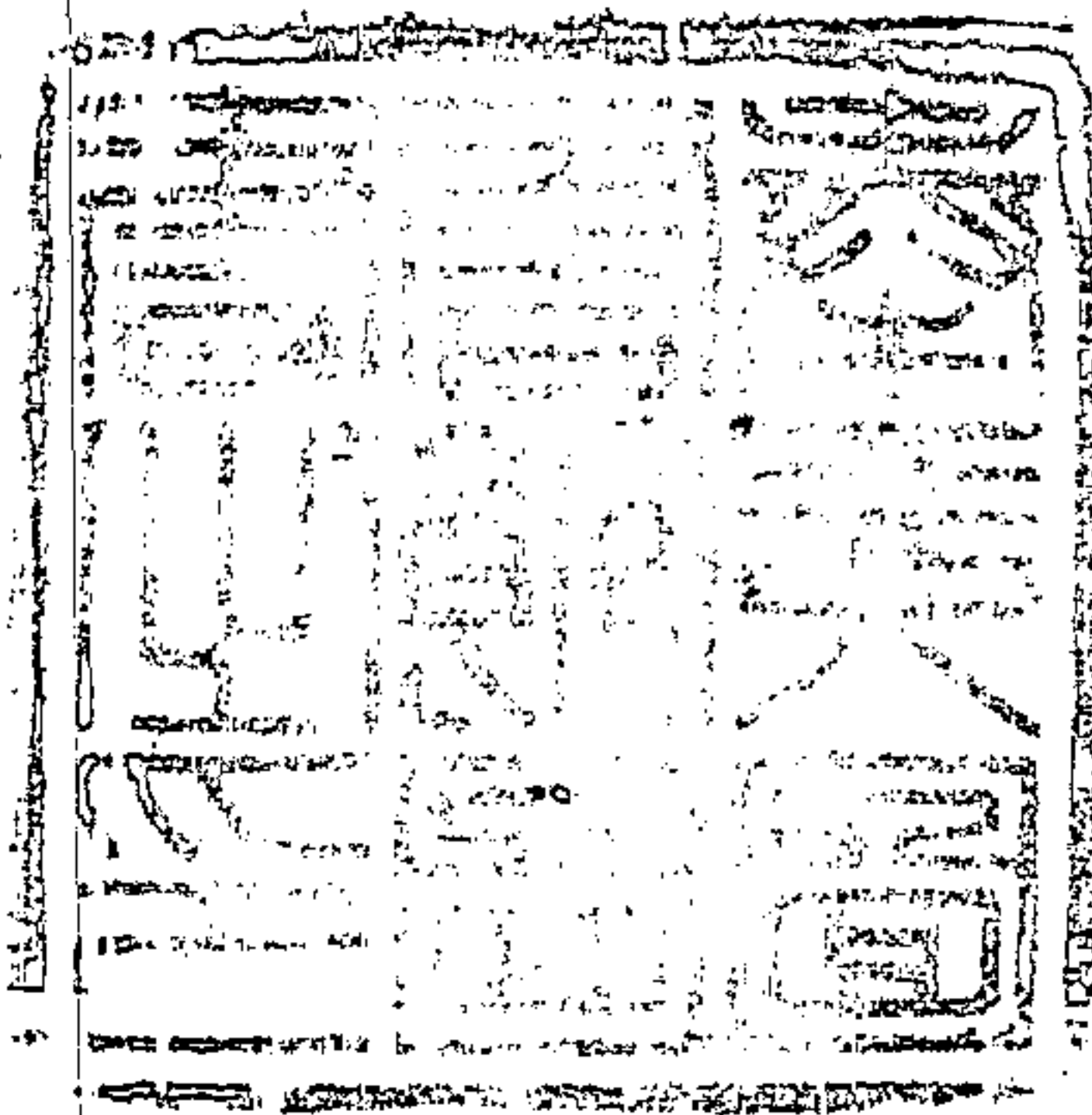
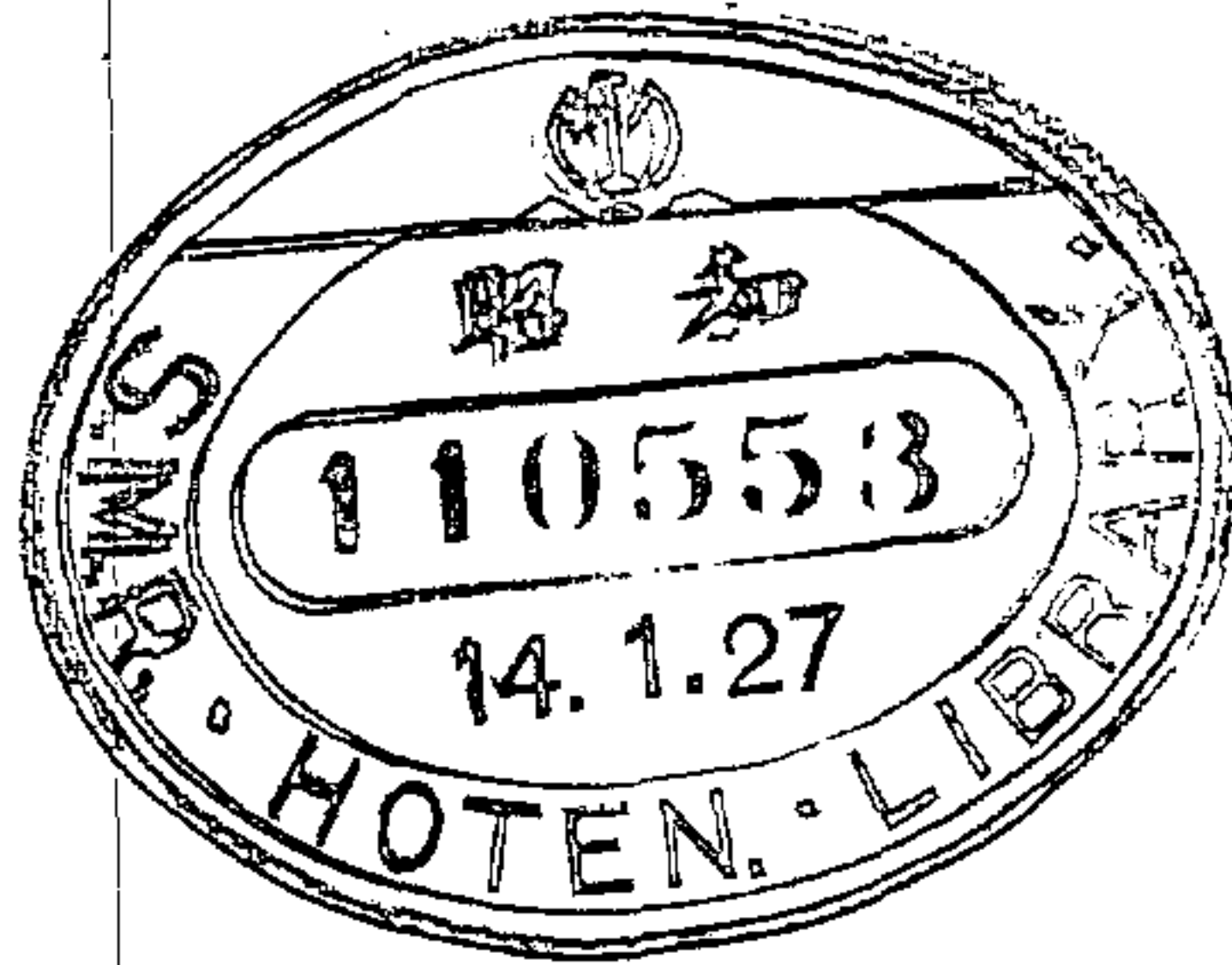

編輯凡例

- 1、本刊搜集統計材料以有關本市市政者為限鑑別事務性質區分戶口工商業社會教育宗教衛生電工古物菸酒財務人事文件十二類而各類統計圖表復酌加附記或附說明以資瞭然
- 2、本刊以圖表兩種為內容主要原質所有附記及說明均為附帶文字
- 3、本刊所取材料以本市各部組織為限自大同二年一月份起至十二月底止
- 4、本刊表中數目字原擬全用阿拉伯字母以昭一律嗣因填寫不便遂間有改用漢文數字者參差之處尚希閱者見諒
- 5、本刊未及備載各事項統俟續刊再錄
- 6、本刊倉卒付梓調查容有未週取材不免掛漏尚希閱者指正

27. 11

奉天市政沿革概略

民國十二年、奉天省長王公永江、派委奉天電燈廠廠長曾有翼、兼辦奉天市政、同時設立奉天市政公所籌備處、由市長委派徐箴等八人、爲籌備員、從事籌備、擬定章則、呈奉天省署核准後、即行正式改稱奉天市政公所、並由省署加派祁彥樹等二人爲坐辦、省會警察廳長陶景潛兼協理、此時組織區分總務財務工程教育事業衛生六課、建築徵收會計庶務四處、更附設市報編輯部一處、每課設課長一員、課員助理員雇員若干人、每處設主任一員課員助理員雇員若干人、其後坐辦一缺、雖奉令裁撤、而內部組織依舊如初、民國十五年會市長去職、省令以李德新繼任奉天市長、蒞職後、除添統計一股外、其他一切組織、依然仍舊未易、對於實施漸有可錄、如完成第一二兩期電車路、擴充公共汽車路綫、興修城關馬路、展寬街道、取締私築、闢東北兩陵爲市外公園、拆除城門、便利交通等事、亦當時顯赫成績也、至是市政始有具體之進展、復以政權繁頤、必賴警察以協助、故乃有區長之添設、呈由省委警察廳各署署長、爲本市各區區長、遇有事故、由本署直接令行、以收事半功倍之效、民國十七年、東北易幟、本市奉省明令、改爲瀋陽市政公所、內部組織、依仍其舊、民國二十年春、奉省令組織市政委員會、由省指派商工農教育首領及警察廳長瀋瀋縣長、併由公所推舉地方士紳、統計十一人、爲市政委員、以市長爲委員長、採取合議制、以資監督、而策進行、招集未久、瀋變突發、土肥原大佐、奉關東軍司令官令、出長市政、招集原有人員、照舊辦公、以維地方而安人心

、因當時省垣各機關停頓、政令無主、一切政務、均由公所暫代維持、土肥原市長任事後、公所名稱仍舊、對於組織稍事變更、添設秘書一課、於原有總務財務衛生工程事業教育六課課長之外另添委日方課長一人、復鑒於當時情形、又增添警務一課、迨地方維持會成立後、軍司令部即將市政事業交還地方、由地方維持會推舉趙欣伯博士接充市長、趙市長履新之後、目擊時情、與前迥異、以所負責任綦重、若非有健全組織、殊難應付、故將內部組織、略事擴充、添設秘書長一員、顧問一員、改為九處、十五課、三十三股、此外尚設有警衛音樂二隊、待省長公署成立、政權有歸、本公所改名為奉天市政公署、大同元年三月、建國完成、趙市長榮升中央立法院長、省令以閻公傳綬繼任市長、接篆後、除將警政處警察機關及圖書館等、奉令歸還省署直轄外、餘仍未改、直至大同元年十一月、本署所徵之營業稅、奉令撥出以後、因經費日見支絀、爰有歸併之舉、遂將處改為科、視各處事務之繁簡、及性質相同者併為一科、並將秘書長及秘書處取銷、顧問改為參事、所有秘書歸市長室辦公、計分總務財務行政電工四科、庶務會計主計徵收地方衛生文教工程計畫九課、庶務文書會計統計稽核出納徵收產業情報社會園藝地方醫藥保健獸醫禮教文藝學務工程考核事業繪建二十二股、至附屬之音樂隊、亦撥歸省署、警衛隊旋亦取銷、改用自願警察、副因考試醫生化驗藥品、撥歸警察廳管理、本署專辦防疫各項事宜遂將醫藥股改為醫務股、本署每日所收現金、經會議表決、撥歸會計股辦理、以資便捷、故將出納股取銷、改為主計股、此本署現在組織之大略情形也、

207

奉天市

市政統計彙刊

第四期總目次

(細目次分列於各編卷首)

插圖

- 1、奉天驛前之廣場
- 2、奉天驛中央銀行之奉天分行
- 3、奉天市萬泉河公園
- 4、奉天市文祥墓

統計表圖

		頁	頁
第一編	戶口類.....	1	(1—21)
第二編	工商業類.....	2	(22—40)
第三編	社會類.....	3	(41—69)
第四編	教育類.....	4	(70—94)
第五編	宗教類.....	5	(95—104)
第六編	衛生類.....	6	(105—170)
第七編	電工類.....	7	(171—194)
第八編	古物類.....	8	(195—204)
第九編	菸酒類.....	9	(205—218)
第十編	財務類.....	10	(219—243)
第十一編	人事類.....	11	(244—254)
第十二編	文件類.....	12	(255—260)

mf

49

奉天驛前之廣場

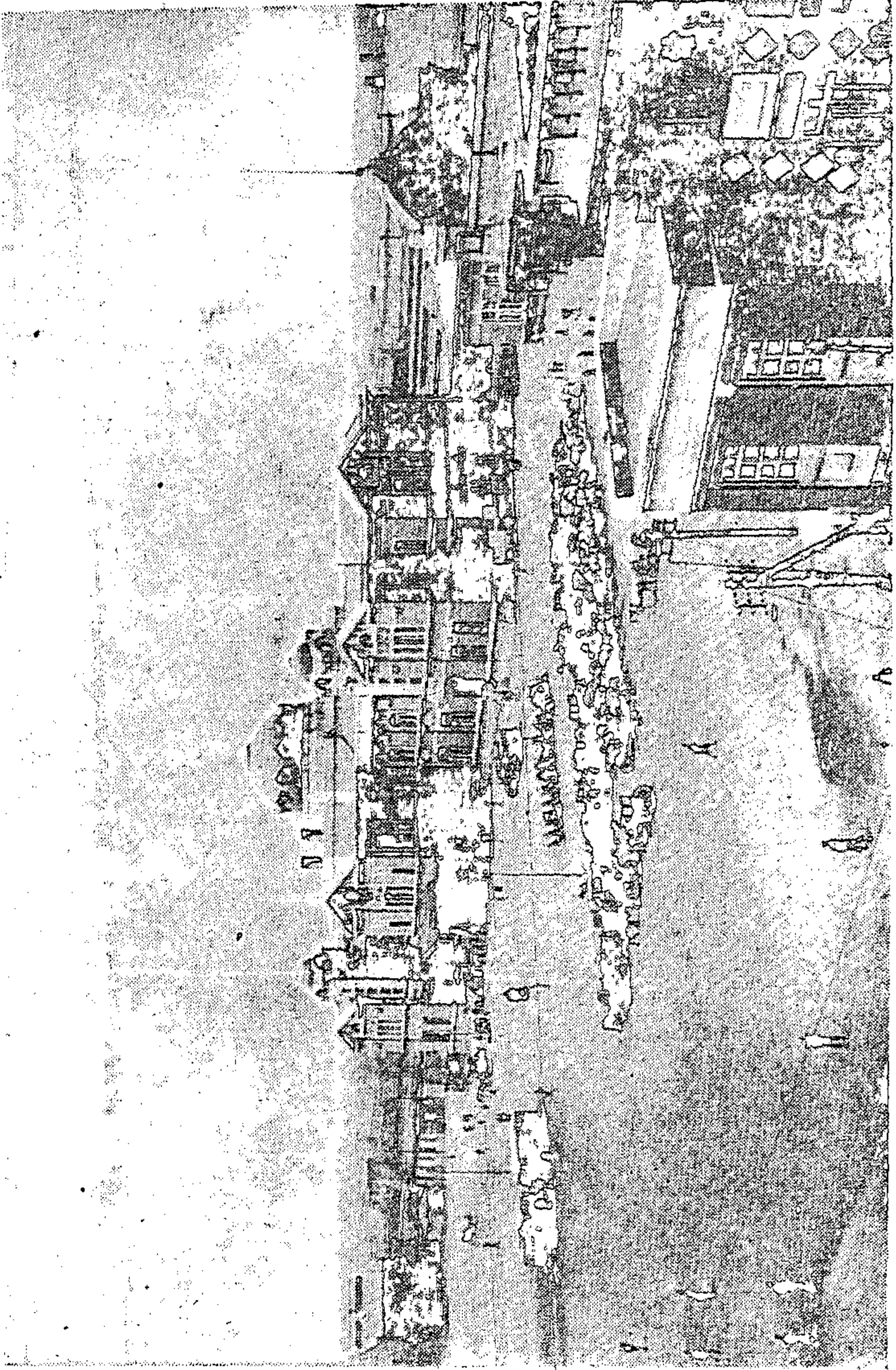

第一編 戶口類

目 次

	頁
1. 奉天市統計概要.....	1—2
2. 奉天市最近三年份戶口統計表.....	1—4
3. 奉天市大同二年份戶口變動統計表.....	1—6
4. 奉天市居民職業分類統計表.....	1—8
5. 奉天市外國人寄居人口職業統計表.....	1—10
6. 奉天市大同二年份居民職業分業出生嬰兒統計表.....	1—12
7. 奉天市大同二年份市民疾病分類統計表.....	1—13
8. 奉天市大同二年份市民死亡人數性別年齡統計表.....	1—14
9. 奉天市最近三年份戶口比較圖.....	1—15
10. 奉天市戶口變動統計圖.....	1—16
11. 奉天市居民職業分類人數統計圖.....	1—17
12. 奉天市外國人寄居人口職業分類統計圖.....	1—18
13. 奉天市大同二年份市民職業分類出生嬰兒統計圖.....	1—19
14. 奉天市大同二年份市民疾病分類統計圖.....	1—20
51. 奉天市大同二年份市民死亡人數性別比較圖.....	1—21

2 戶 口

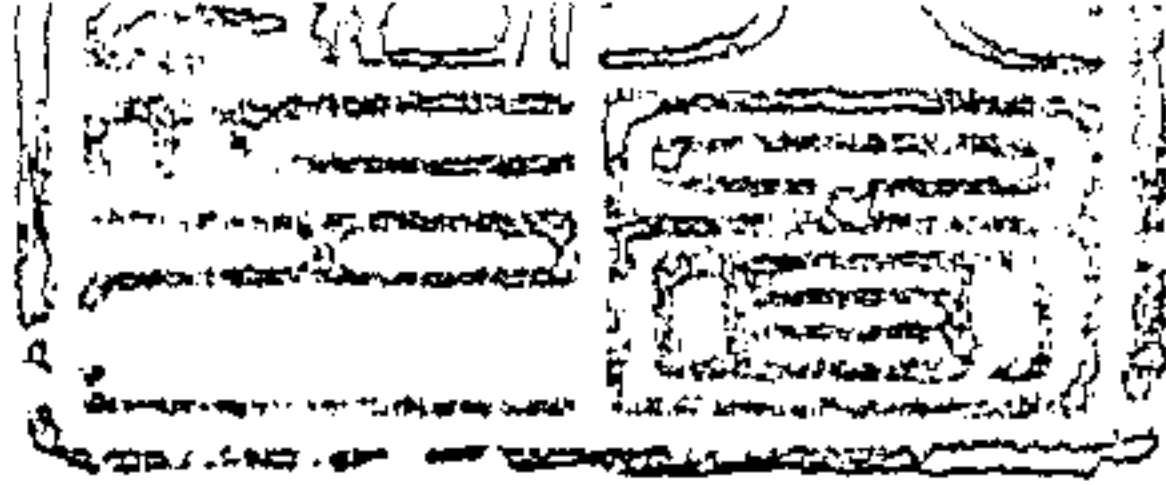

奉天市戶口統計概要

孟子曰、鷄鳴犬吠、相聞而達乎四境、又曰入其疆、土地荒蕪、以之論國、則盛衰見矣、人煙雜糅、津關如市、其國之強、不言而喻、坵墟冷落、榛莽荒蕪、其國之削、不查可知、由此以觀、戶籍與國家盛衰、有息息相關者矣、若曰戶籍多、則賦課庶、文武興、經濟裕如、人才輩見、戶籍寡者則反斯、此所近代國家、對於戶口特別注意者也、蓋庶政權輿、家國安危、係於民事、欲詳民事之真諦、猶必先查戶籍之多寡、然後審其業務、識其崇尙、災害之因、變動之旨、以及出生死亡之數、得此有分配治道之可能矣、奉市戶口紛繁、百業蝟集、人數之多、數倍他市、對於調查、更宜縝密、茲將最近詳查所得、分列於下、行政者、庶有所以計算云爾、

奉天市最近三年

國別	年別 戶口別	大 同 二 年			大 同 元			
		戶 數	人 口		戶 數	人		
			男	女		計	男	女
本 國 人	普通戶口	69632	242772	138448	381220	62678	214201	123715
	船戶戶口							
	寺廟戶口	93	255	56	311	92	263	79
	公共處所	493	19186	1278	20464	495	23454	1965
	計	70218	262213	139782	401995	63265	237918	125759
日 本 人	內地人	947	1865	1160	3025	1171戶	783	426
	朝鮮人	844	2044	1490	3534		1310	928
	計	1791	3909	2650	6559		2093	1354
外 國 人	英 國	36	58	31	89		60	38
	美 國	37	57	50	107		60	54
	俄 國	136	248	198	446		143	102
	法 國	9	15	14	29		11	13
	德 國	28	52	36	88		58	44
	波 蘭	4	4	2	6		1	2
	丹 國	4	7	12	19		7	10
	瑞 士	2	3	4	7		1	
	土 耳 其	1	2	2	4			
	奧 國						1	1
	其 他	5	9	1	10		21	20
計	262	455	350	805		369	284	
合 計		72271	266577	142782	409359	64436	240380	127397

份 戶 口 統 計 表

年 口 計	民 國 二 十 年				備 考
	戶 數	人 口			
		男	女	計	
337916	48779	175239	88421	263660	表內僅列有外國人總戶目數並未分晰記載故無從填列合併說明 以上三年份戶口數係依據每年十二月份警廳調查戶口表數填列大同元年及民國二十年外國人寄居戶口
342	86	349	87	436	
25419	307	8091		8091	
363677	49172	183679	88508	272187	
1209	595戶	148	74	222	
2238					
3447		148	74	222	
98		60	38	98	
114		51	26	77	
245		157	116	273	
30		29	4	33	
102		59	46	105	
3					
17					
1					
2					
41		382	263	645	
653		738	463	1231	
367777	49767	184565	89075	273640	

奉天市大同二年份

月 別		一 月	二 月	三 月	四 月	五 月	六 月
戶 數		63000	63138	63610	64219	64968	65661
人 口 數	男	215360	216122	217698	220287	223406	225140
	女	124542	124808	125228	126217	127570	128990
	計	339902	340930	342926	346504	350976	354130
遷 入	戶	1060	1219	2224	2294	2292	1801
	男	3286	3919	6778	6937	6867	4831
	女	2328	2436	4720	4647	4533	3692
移 出	戶	738	1081	1752	1685	1543	1108
	男	2177	3092	5261	4825	4138	3192
	女	1503	2053	4235	3608	3143	2227
出 生	男	48	54	51	64	58	53
	女	43	45	57	47	38	46
死 亡	男	87	138	139	136	136	150
	女	89	135	123	132	102	140

戶口變動統計表

七月	八月	九月	十月	十一月	十二月	附記
66216	66756	67129	67294	69005	69632	
226695	228587	230286	230877	239868	242772	
129823	130704	131374	132409	137300	138448	
356518	359291	361660	363286	377168	381220	
1513	1773	1685	1484	3226		
4072	4962	4660	4446	11663	6921	
2736	3329	3238	3742	7848	3465	
958	1233	1312	1319	1515		
2763	3300	3222	3992	4259	3202	
1846	2341	2552	2675	3193	2283	
70	82	57	46	116	58	
59	53	40	38	89	43	
160	139	129	124	82	112	
140	153	104	111	95	115	

奉天市居民職業

類 別	區 別 籍 別	第一區		第二區		第三區		第四區		第五區		第六區	
		男	女	男	女	男	女	男	女	男	女	男	女
		本客		本客		本客		本客		本客		本客	
官 吏	本客	83		66		84		26		29		58	
	客	82		41		52		37		18		29	
公 務 員	本客	173		164	4	192	2	149		116		66	
	客	166		107	2	115		149		97		82	
軍 人	本客	61		44		58		41		80		35	
	客	38		27		58		55		73		39	
警 士	本客	57		172		123		114		162		83	
	客	62		87		59		96		116		66	
教 員	本客	28	9	90	27	57	18	40	11	34	16	24	2
	客	15	1	50	30	36	12	38	9	35	6	16	3
學 生	本客	831	465	1628	1341	1637	1084	1384	865	1856	1374	851	481
	客	656	416	1421	1252	1206	912	1383	914	1549	1010	676	620
農 業	本客	47	13	999	677	1175	400	786		1989	744	776	180
	客	23	9	999	620	804	336	758		2023	489	773	144
礦 業	本客	2		3		7						17	
	客	3		5		9						38	1
工 業	本客	3087	328	1338	648	1010	370	2055	106	3772	1431	1893	757
	客	3860	409	1093	737	1125	348	2726	133	3584	1146	2387	894
商 業	本客	5926	236	1731	657	1728	492	3585	181	3567	651	1635	482
	客	9362	217	1697	505	1735	407	6088	230	3463	535	1832	618
牧 畜 業	本客			2	2	1		8				22	10
	客			6	3			6				36	11
漁 業	本客			254		14				5		11	
	客			385		2						1	
律 師	本客	1		4		7		16		2			
	客			1		2		9		1			
醫 士	本客	54	3	87	13	77	8	76	7	44	8	41	2
	客	50	3	63	15	29	3	69	7	25	2	17	2
新 聞 記 者	本客	4		2		2	1	2		6		2	
	客	2		2		4	1	1				1	
勞 力	本客	656	230	1311	688	1598	597	1784	100	2463	1111	3540	905
	客	783	315	1110	526	1488	551	2656	135	2712	1068	3733	811
娼 妓	本客											360	381
	客											525	411
其 他	本客	65	39	233	172	283	140	829		182	60	61	33
	客	62	57	168	93	100	185	1261		132	55	71	53
無 職 業	本客	3021	3943	4677	5035	3945	5217	5903	8397	6645	6918	2329	3421
	客	2369	3501	4449	4370	3879	5265	7586	10551	6350	7057	2287	3458
合 計	本客	14096	5266	12806	9264	11993	8329	16748	9667	20952	12313	11784	6654
	客	17533	4928	11717	8153	10703	8029	22918	11980	20175	11368	12609	7026
	計	31629	10194	24523	17417	22701	16358	39666	21647	41127	23681	24393	13680

分類統計表 (大同二年十二月調查)

第七區		第八區		第九區		第十區		第十一區		總計		備考
男	女	男	女	男	女	男	女	男	女	男	女	
8		7		4				13		358		此表係照大同二年十二月份普通戶口數填列
13		42						7		321		
15		38				140		29		1082		
20		157				100		35		1028		
107								14		440		
82								21		393		
117		20		14		47		51		960		
77		70		10		25		34		702		
16	1	3		1		17	2	4	1	314	87	
18		8				16		3	2	241	63	
549	266	166		107	41	602	343	226	137	9837	6397	
499	254	261		98	48	455	290	163	140	8365	5865	
986	63	444		403	237	179		95	73	7879	2387	
1299	50	140		466	262	148		81	51	7512	1961	
1										30		
										55	1	
1264	530	234		601	239	1223	349	162	73	16639	4831	
1522	507	803		799	322	1214	390	210	115	19329	5001	
762	180	698		884	266	1513	35	133	60	22162	3240	
881	223	2606		1152	354	1479	53	188	85	30483	3327	
3								1		38	12	
5								2		55	14	
10										294		
10										398		
										30		
		1								14		
9	4	3		4	1	25	1	3		423	47	
2	1	9		1		29	2	2	1	296	36	
3						1				22	1	
1		1				5				17	1	
1346	430	1073	258	403	90	789	54	153	48	15066	4511	
2138	561	2750	532	480	118	805	50	176	76	18831	4743	
			9			178	200			538	590	
			266			292	575		11	817	1273	
15		32	27			55	13	7		1762	484	
19		245	133			31	13			089	589	
3444	4671	2823	3040	1216	576	2651	2927	591	780	7245	44925	
3179	4597	3589	5551	952	461	1571	2677	496	665	36707	48153	
8655	6145	5541	3334	3637	1450	7420	3924	1482	1172	115119	67518	
9763	6193	10682	6492	3959	1565	6170	4050	1424	1146	127653	70930	
18418	12338	16223	9826	7596	3015	13590	7974	2906	2318	242772	138448	

奉 天 市 外 國 人 寄 居

國 別	類 別 性 別		農 林 業		牧 畜 業		漁 業		礦 業		工 業		商 業		交 通 業		教 士		律 師
	男	女	男	女	男	女	男	女	男	女	男	女	男	女	男	女	男		
日 本	2	1					3		167	20	738	157	13		3			8	
朝 鮮	148	113							231	134	786	327	12						
英 國									2		16	2			8	1			
美 國									2	1	28	8			2	4			
俄 國									52	28	53	7	16		4				
法 國											1				6	2			
德 國									7	1	24	2							
波 蘭									1	2	3								
丹 國											1				1				
瑞 士											2								
土 耳 其																			
奧 國																			
其 他											4				1				
合 計	150	114					3		462	186	1656	503	41		25	7		8	



人 口 職 業 統 計 表

(大同二年十二月調查)

醫 生		教 員		公 務 員		學 生		娼 妓		其 他		無 職 業		總 計		
女	男	女	男	女	男	女	男	女	男	女	男	女	男	女	男	女
	20	5	30	4	200	13	98	62	11	48	55	56	517	794	1865	1160
					19			148	91	6	27	46	730	716	2044	1490
	11	8		1	8	12	8	7			1		4		58	31
	6	3			4		4	4			3		8	30	57	50
	7	8	3		5	1	13				17	10	78	144	248	198
					5	3							3	9	15	14
	2				4	2							15	31	52	36
															4	2
	1	1	1	1				6					3	4	7	12
													1	4	3	4
	1												1	2	2	2
													4	1	9	1
	48	25	34	6	245	31	123	227	102	54	103	112	1364	1735	4364	3000

奉天市大同二年份居民職業分類出生嬰兒統計表

月 別	父之職業 性 別	農 業	工 業	商 業	交通業	公務員	自由業	家庭 服務	無業及 未詳	總 計
		一 月	男	8	6	14	3	3	1	
	女	8	13	12	1	4	1	6	6	51
二 月	男	8	13	14	4	6		4	3	52
	女	7	10	12		4	1	7	1	42
三 月	男	6	19	16		2	1	2	1	47
	女	9	12	16	1	6	2	5	5	56
四 月	男	11	9	8		1	3	6	2	40
	女	8	7	5	2	3	4	3	3	35
五 月	男	11	15	13	4	9	2	2		56
	女	8	14	8	1	5	1	1		38
六 月	男	1	12	18		9	2	3	4	49
	女	5	18	10	1	7	2		3	46
七 月	男	9	18	20	5	7	4	2	3	68
	女	7	15	18	1	4	2	4	6	57
八 月	男	13	19	20	7	5	5	6	7	82
	女	8	14	12	3	6	1	4	5	53
九 月	男	9	19	17	1	8	2	2	1	59
	女	6	11	14	1	3	2	2	1	40
十 月	男	2	14	19	2	2	1	1	5	46
	女	2	15	14		4			1	36
十一月	男	12	29	33	7	13	4	11	7	116
	女	7	24	28	3	11	2	4	10	89
十二月	男	8	9	18	2	9		1	15	62
	女	3	6	16	1	12	2	4	7	51
合 計		176	341	375	50	143	45	86	102	1318

奉天市大同二年份市民疾病分類統計表

類 月 別	性 別	別									總 計
		內 科	外 科	皮 膚 柳 花 科	眼 科	耳 鼻 喉 咽 科	齒 科	產 科	小 兒 科		
一 月	男	305	240	35	42	60	55		32	769	
	女	335	123	12	105	45	37	17	18	692	
二 月	男	396	333	154	108	92	91		120	1294	
	女	419	312	23	91	44	44	37	85	1055	
三 月	男	193	189	40	94	89	58		170	833	
	女	229	103	13	103	73	77	29	147	774	
四 月	男	106	55	37	52	24	17		86	377	
	女	99	35	20	43	12	24	20	49	302	
五 月	男	169	192	65	81	66	77		153	803	
	女	181	109	23	104	87	82	29	128	743	
六 月	男	288	238	32	216	142	71		147	1134	
	女	392	105	3	90	100	87	25	128	930	
七 月	男	334	297	16	81	64	69		153	1014	
	女	317	209	5	52	43	54	25	129	834	
八 月	男	334	277	31	187	157	90		166	1242	
	女	415	163	5	115	123	91	27	103	1042	
九 月	男	312	276	40	109	140	104		172	1153	
	女	345	220	24	209	107	93	19	133	1150	
十 月	男	349	303	42	137	64	135		167	1197	
	女	393	148	25	123	34	141	17	170	1051	
十一 月	男	297	222	28	63	65	95		136	906	
	女	330	131	9	53	50	62	23	116	774	
十二 月	男	320	200	39	142	59	83		182	1025	
	女	353	137	10	128	51	60	33	131	903	
合 計		7211	4617	731	2528	1791	1797	301	3021	21997	

奉天市大同二年份市民死亡人數性別年齡統計表

年 月 別	性 別	年 齡															總 計
		一 至 歲	五 至 歲	十 至 歲	十 五 至 歲	二十 至 歲	二十 五 至 歲	三十 至 歲	三十 五 至 歲	四十 至 歲	四十 五 至 歲	五十 至 歲	五十 五 至 歲	六十 至 歲	六十 五 至 歲	七十 歲 以上	
一 月	男	8	3	2	1	4	6	4	7	6	10	11	4	5	6	5	82
	女	8	3	3	3	4	9	5	7	6	7	2	9	6	4	11	87
二 月	男	23	3	1	4	11	9	5	13	8	12	15	11	7	7	8	137
	女	8	3	4	7	11	21	3	11	8	11	8	7	14	7	9	132
三 月	男	19	5	5	3	5	8	14	11	9	9	17	12	10	6	7	140
	女	15	4	4	4	6	10	17	12	7	6	6	8	13	6	10	128
四 月	男	9	6	4	3	7	10	12	5	17	4	11	8	12	12	13	133
	女	7	8	2	8	11	12	13	9	5	8	12	8	11	3	2	119
五 月	男	15	11	6	3	11	12	5	9	8	4	13	9	4	12	10	132
	女	14	3		8	10	6	15	9	6	4	8	4	3	7	4	101
六 月	男	37	9	7	6	8	9	14	10	9	7	6	9	12	4	8	155
	女	24	8	5	12	17	7	10	3	4	10	7	6	6	5	11	135
七 月	男	37	4	3	10	4	10	7	8	9	8	10	13	12	11	14	160
	女	26	2	9	18	16	9	5	4	6	6	7	7	9	8	17	149
八 月	男	26	7	3	5	9	9	11	4	7	6	10	9	7	11	16	140
	女	13	5	8	10	17	10	9	11	7	4	9	8	8	9	24	152
九 月	男	17	6	4	8	5	5	10	5	10	16	13	10	4	8	7	128
	女	15	3	4	7	9	9	13	4	5		2	10	5	5	15	106
十 月	男	12	7	6	9	7	8	6	11	7	8	7	9	9	6	12	124
	女	14	6	6	4	7	7	6	4	3	4	7	3	5	9	20	105
十一 月	男	12	8	4	7	9	6	8	2	5	11	6	8	12	10	11	119
	女	8	3	3	7	11	14	7	8	6	4	7	9	4	6	19	116
十二 月	男	6	2		4	3	6	10	3	7	3	9	5	5	7	10	80
	女	13	9	8	7	14	9	3	2	6	3	4	7	2	2	8	97
合 計		386	128	101	158	216	221	212	172	171	165	207	193	185	171	271	2957

奉天市最近三年份戶口比較圖

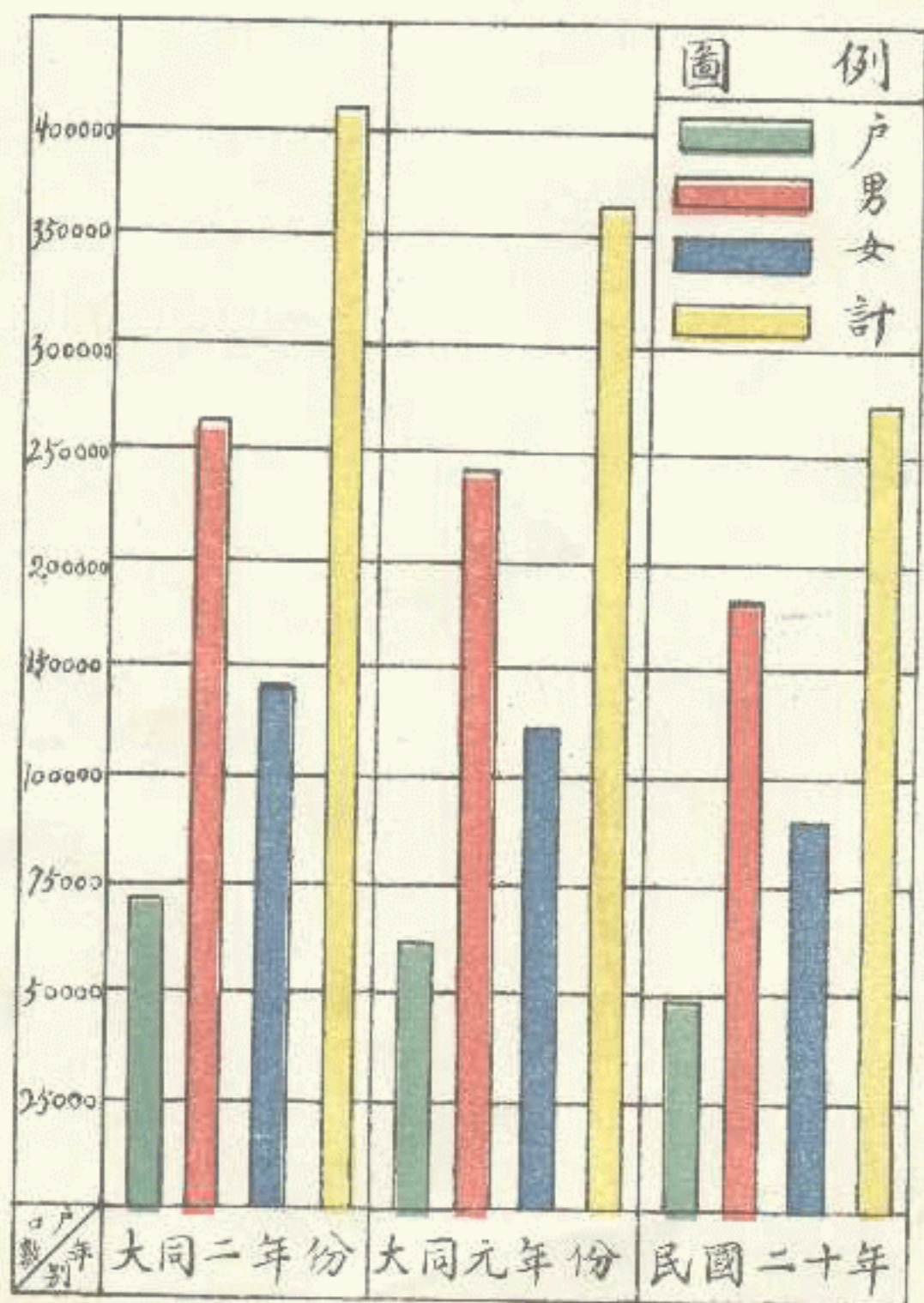

奉天市戶口變動統計圖

(大同二年份十二月調查)

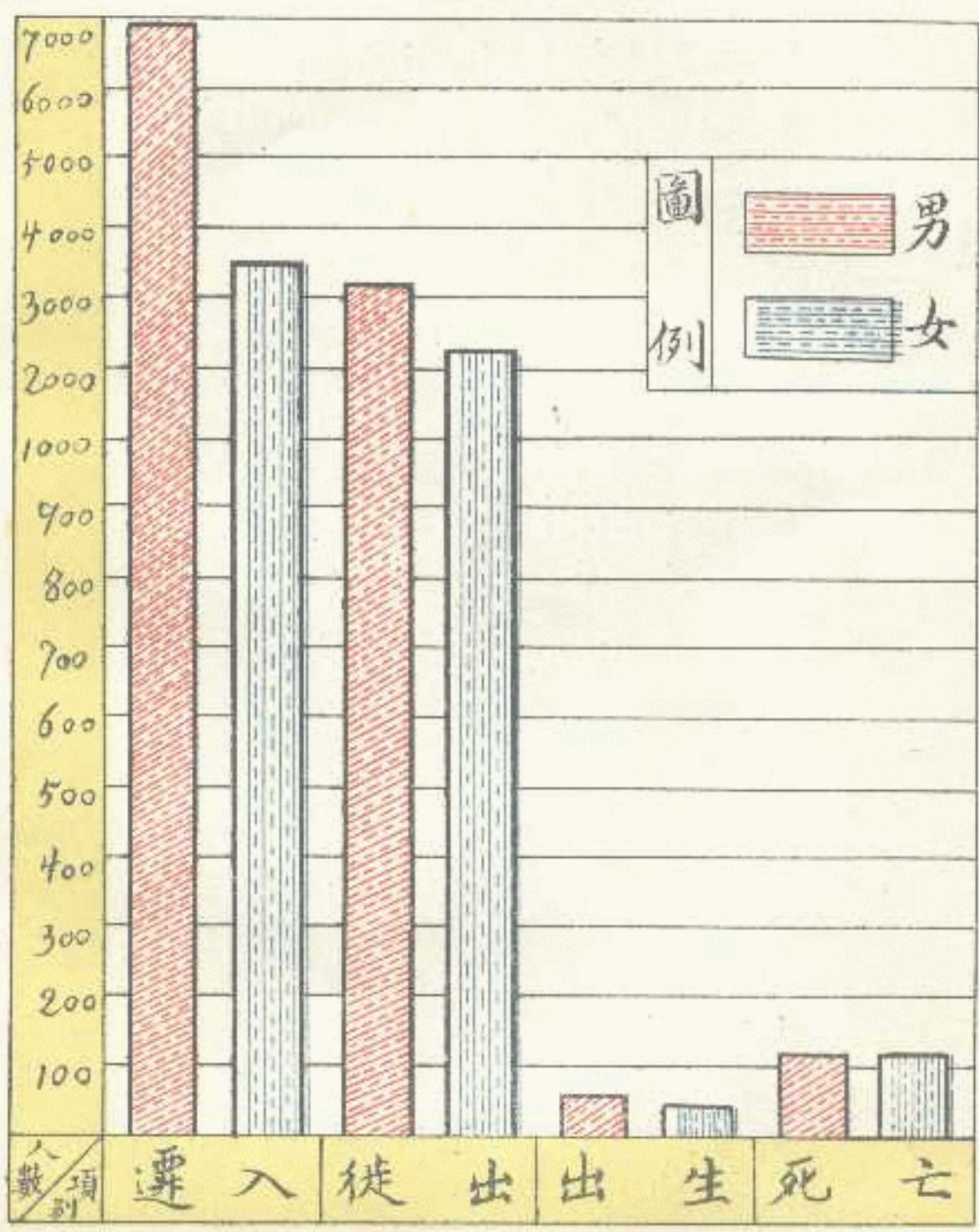

The first part of the document discusses the importance of maintaining accurate records of all transactions. It emphasizes that every entry should be supported by a valid receipt or invoice. This ensures transparency and allows for easy auditing of the accounts.

In the second section, the author details the various methods used to collect and analyze data. This includes both primary and secondary research techniques. The primary data was gathered through direct observation and interviews with key stakeholders. The secondary data was obtained from industry reports and public databases.

The analysis of this data revealed several key trends and insights. One major finding was the significant impact of market volatility on consumer behavior. Another important observation was the growing importance of digital marketing channels in reaching target audiences. These findings have direct implications for the company's strategic planning and resource allocation.

Finally, the document concludes with a series of recommendations based on the research findings. It suggests that the company should invest in digital marketing initiatives and improve its data collection processes. Additionally, it advises on how to manage risks associated with market fluctuations and maintain strong relationships with customers and suppliers.

奉天市居民職業分類人數統計圖

(大同二年十二月份調查)

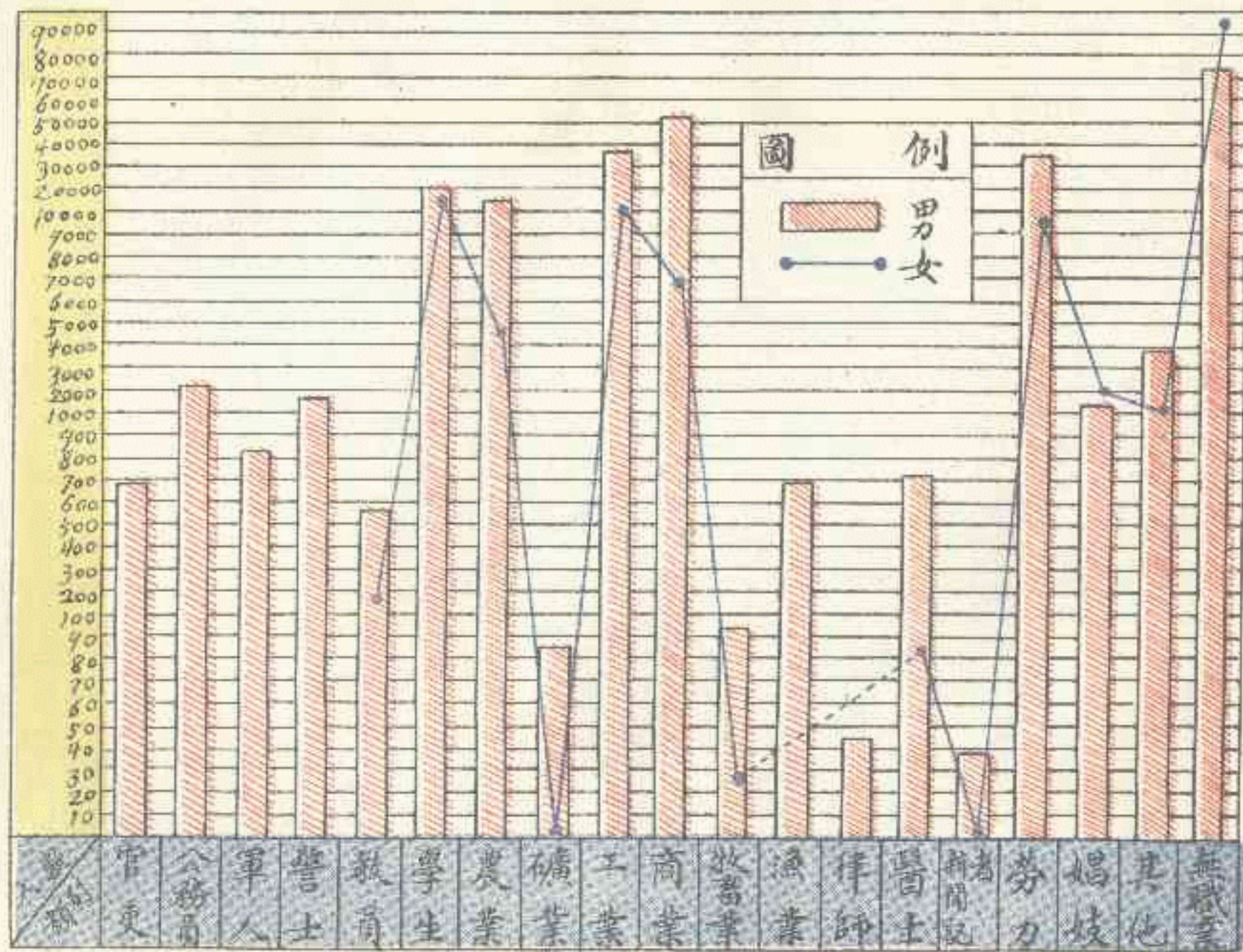

The first part of the document discusses the importance of maintaining accurate records of all transactions. It emphasizes that every entry should be supported by a valid receipt or invoice. This ensures transparency and allows for easy verification of the data.

In the second section, the author details the various methods used to collect and analyze the data. This includes both manual and automated processes. The goal is to ensure that the information is both reliable and up-to-date.

The third part of the report focuses on the results of the analysis. It shows a clear trend of growth over the period studied. This is attributed to several key factors, including improved operational efficiency and increased market demand.

Finally, the document concludes with a series of recommendations for future actions. These are based on the findings of the analysis and aim to further optimize the current processes. The author suggests regular audits and the implementation of new technologies to stay ahead of the competition.

奉天市外國人寄居人口職業分類統計圖

(大同二年十二月調查)

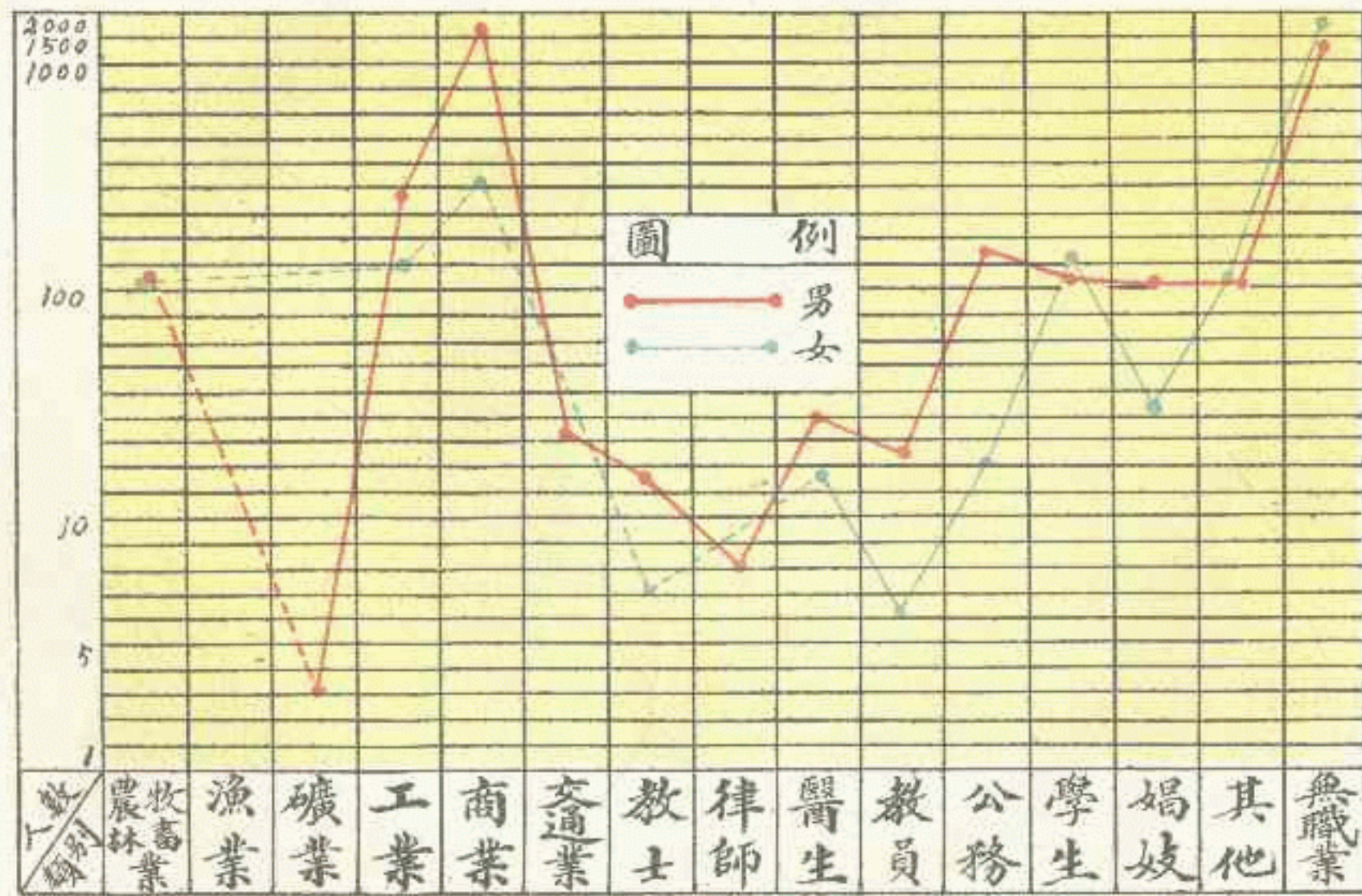

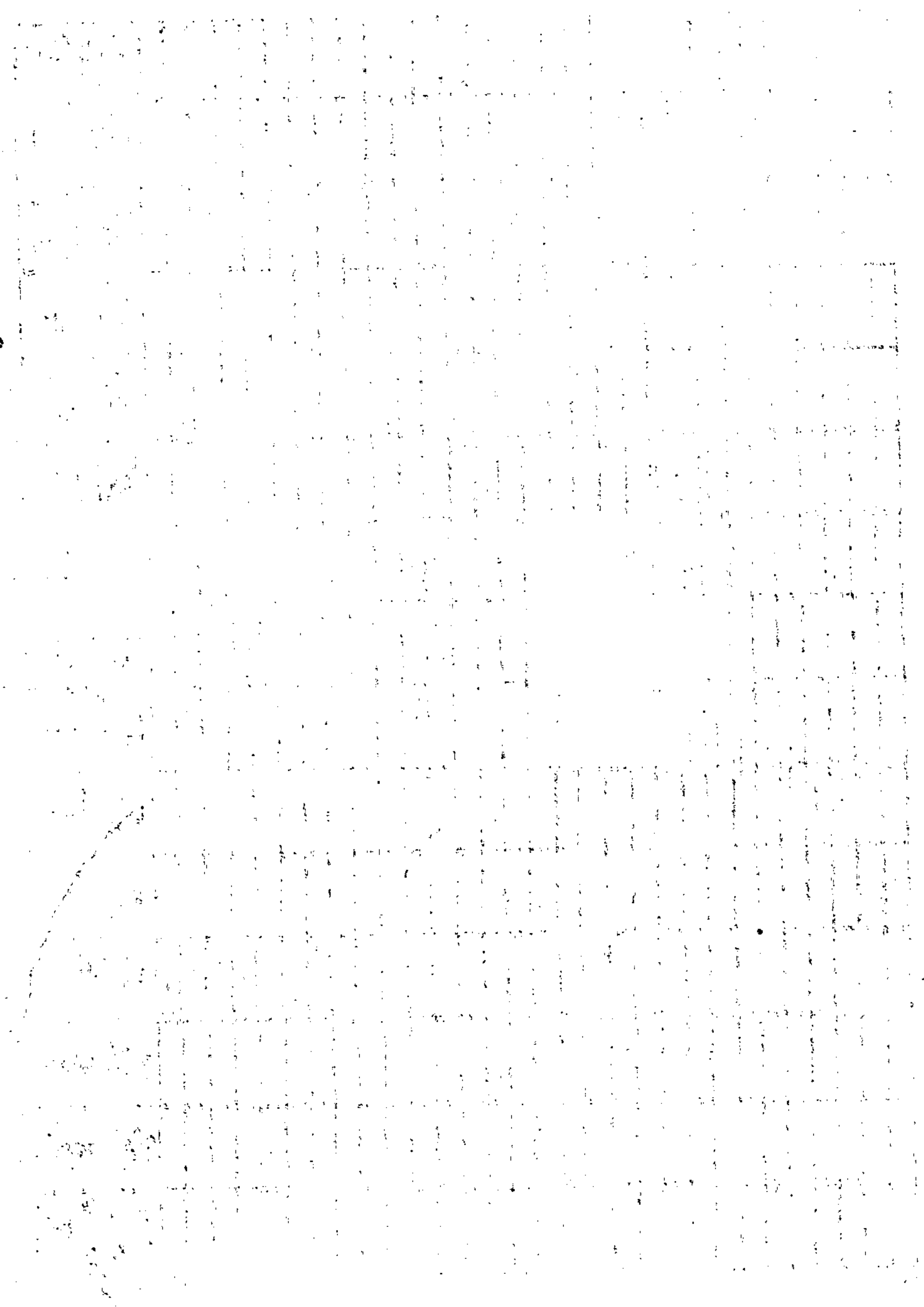

Vertical text on the right side of the page, possibly a title or a label, oriented vertically. The text is very faint and difficult to read, but appears to be a series of characters or symbols arranged in a column.

奉天市大同二年份市民職業分類出生嬰兒統計圖

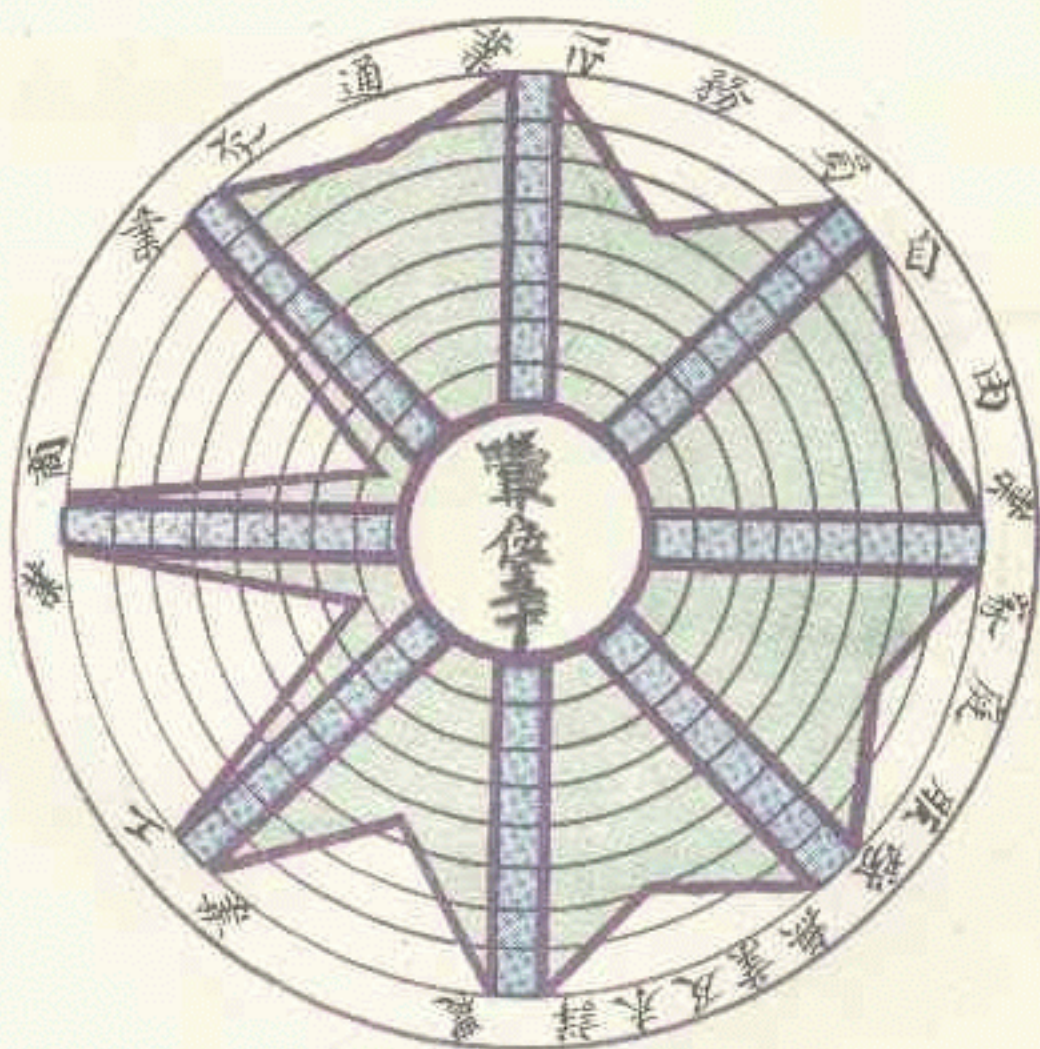

24

12264

THE UNIVERSITY OF CHICAGO

PHYSICS DEPARTMENT
5712 S. UNIVERSITY AVE.
CHICAGO, ILL. 60637

奉天市大同二年份市民疾病分類統計圖

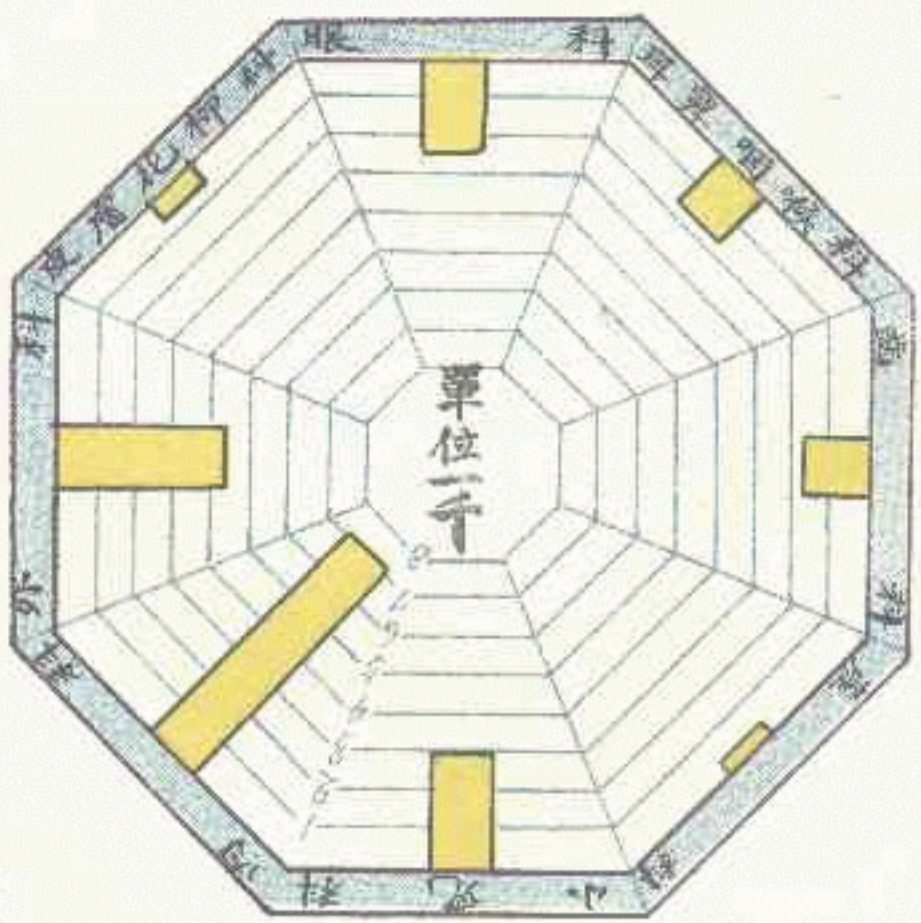

THE UNIVERSITY OF CHICAGO

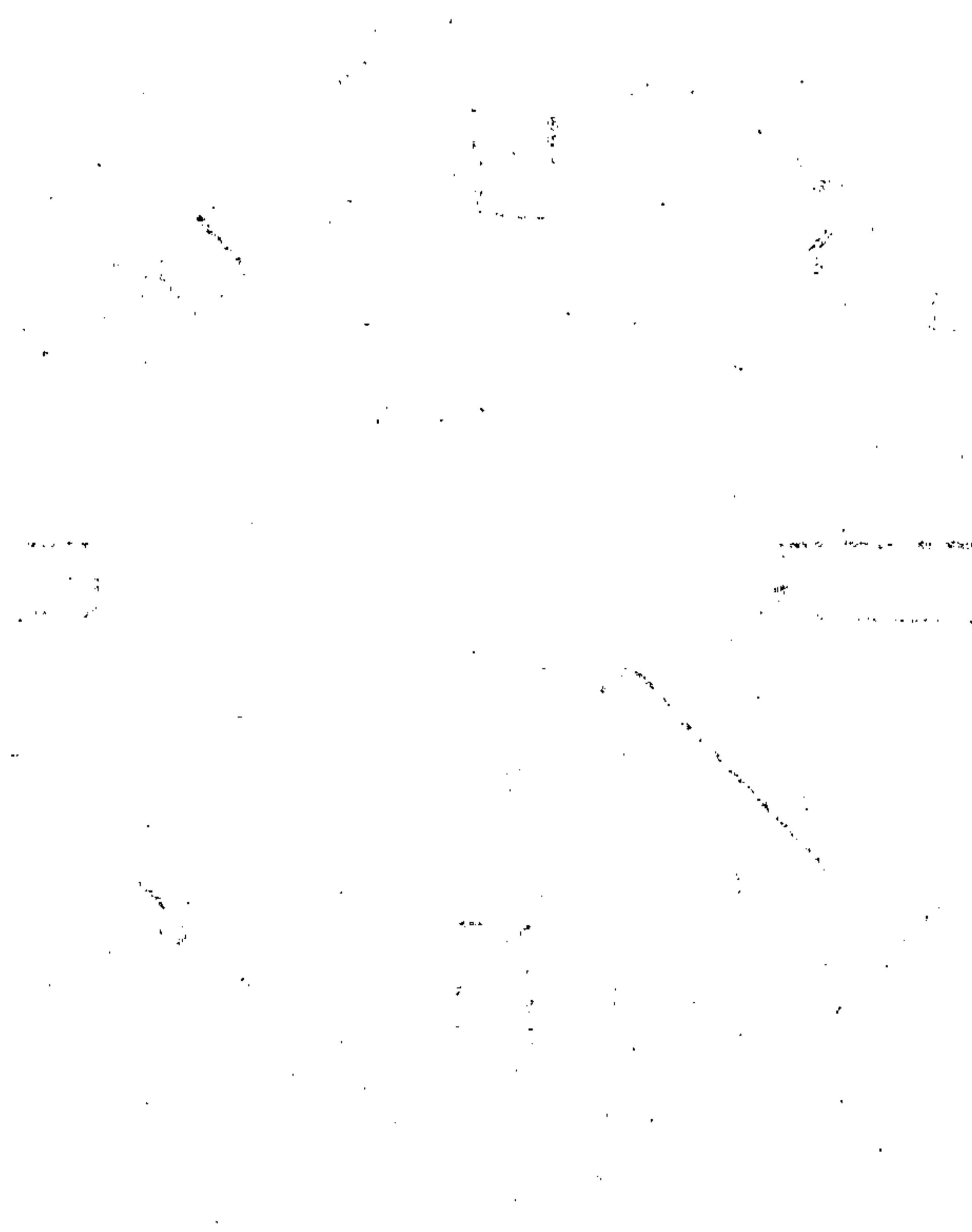

奉天市大同二年份市民死亡人數性別比較圖

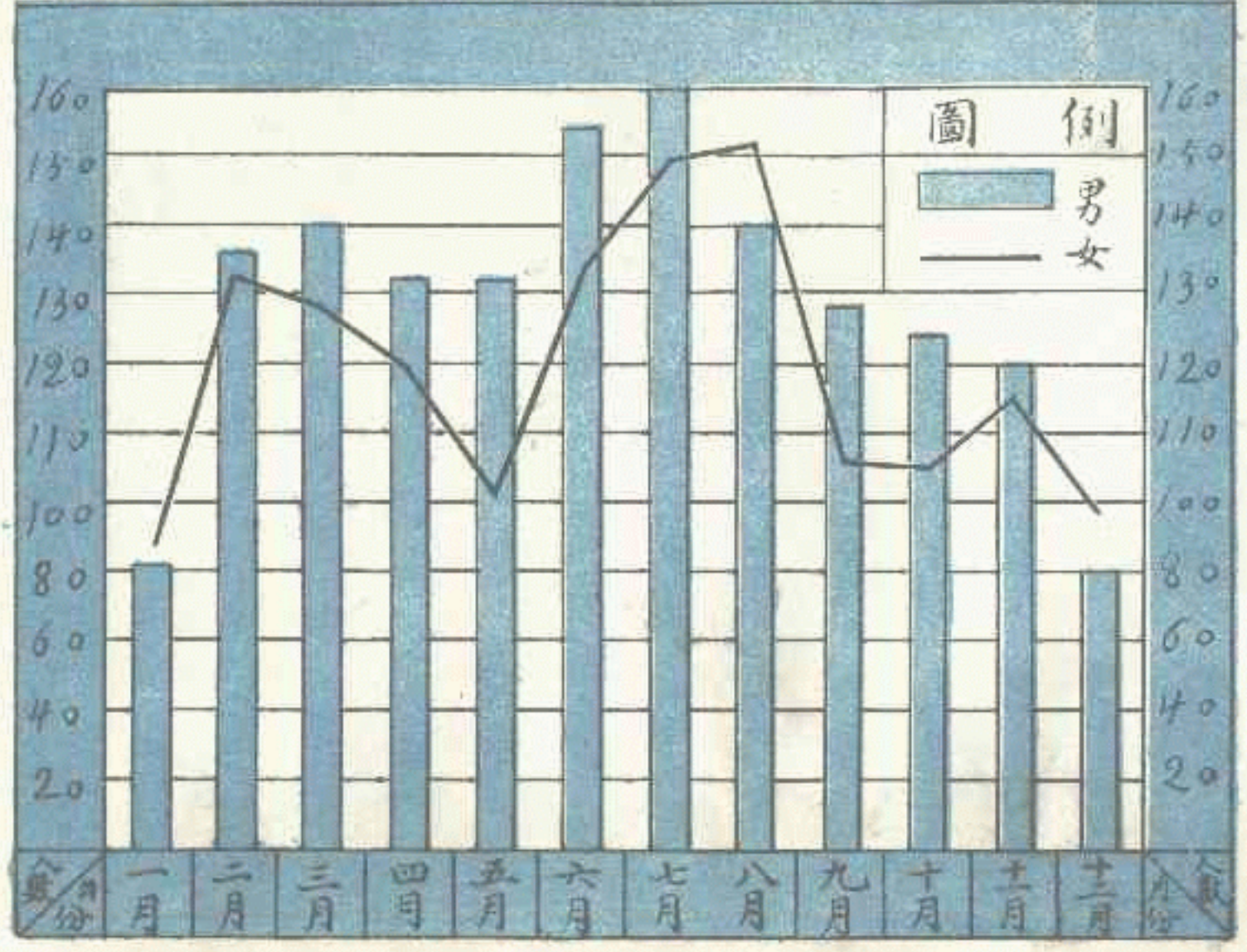

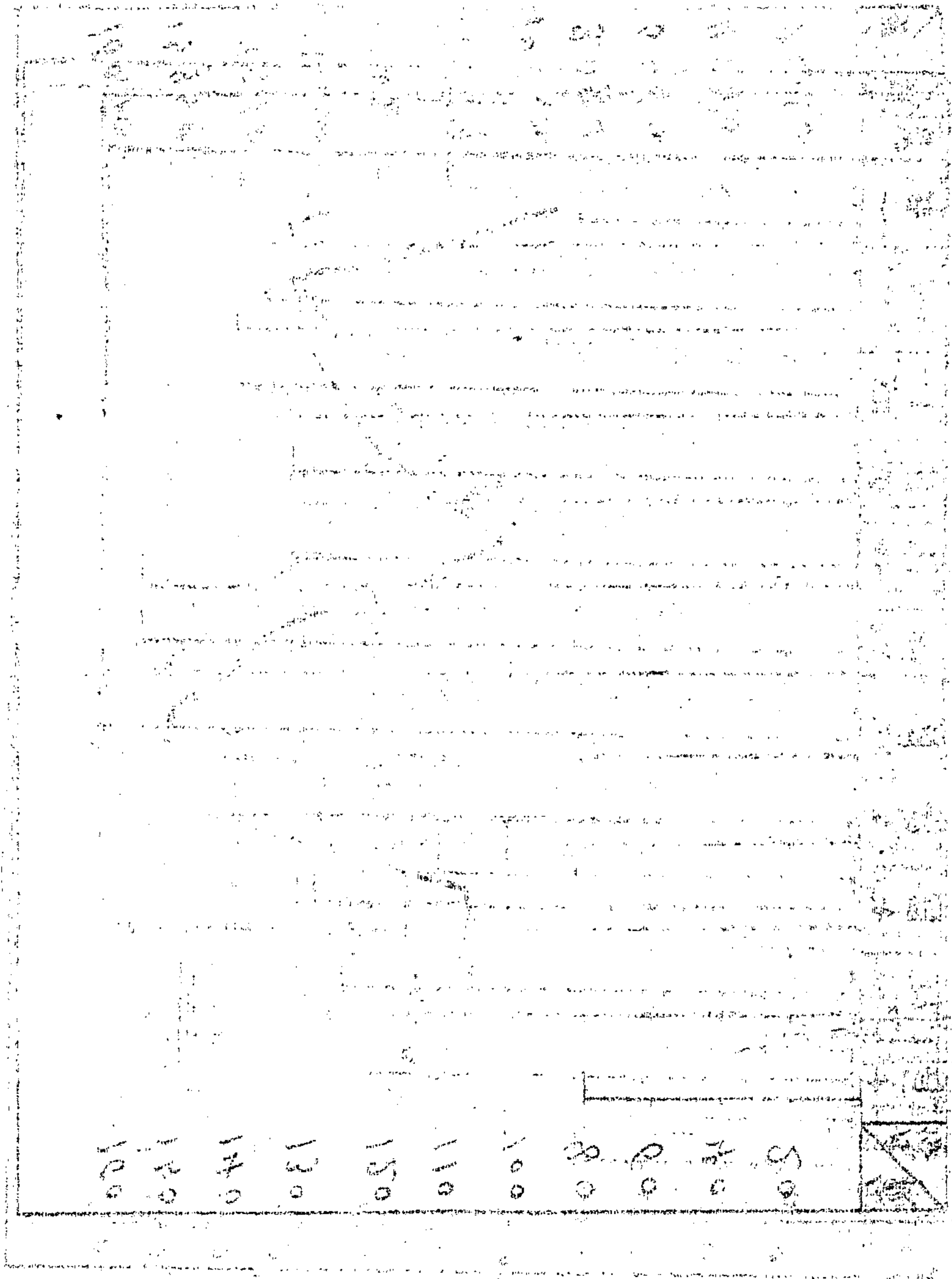

第二編 工商業類

目 次

1. 奉天市工商業之概況.....	2—23
2. 奉天市各種工業統計表.....	2—24
3. 奉天市各種商業統計表.....	2—32

奉天市工商業之概況

奉天市昔爲東北政治中心、今爲滿洲商業重鎮、地扼南滿奉山瀋海諸路咽喉、銜營安旅大各港要衝、幅員廣闊、塵市雲屯、各種商業之發達、大有一日千里之勢、據大同二年份之調查、全市共有商業八千八百七十九家、共有店員五萬零一百九十九人、工業五千九百七十一家、無門市者不與焉、共有工人八萬四千六百九十二人、藝徒九千零四十七人、茲將各種工商業、歸納兩表、臚列於後、用符參考、

奉天市各種工業

類別	鐵工廠	木工廠	修造廠 馬車汽車	染業	紡紗工廠	紡織工廠	印刷業	針織工廠	針織工廠	金銀首飾店	衣帽工廠
家數	八二	一九二	五〇	一三一	三	一三四	一二五	一五九	六四	二四九	三八九
間總數 佔用房	六四五	四七九	一五一	七六三	一六三三	一〇三三	五六四	五〇五	一四七	二四九	三八九
工本總額	五二二五元	一八三〇〇元	九四八〇元	一〇二一五元	五五〇〇〇〇元	一〇〇三三〇元	一四〇〇三四〇元	九二二〇元	一六三二〇元	二八六四三〇元	五三三三〇元
工人數	四五二	六九六	一八〇	五九四	二八〇二	一八二七	五八二	八〇三	二二九	二四九	五二二
藝徒數	四七二	二八九	二二六	二七八		七五八	五五四	一〇〇九	一三六	六一	四七〇
每月貨洋總數	五二五三五元	五三九四五元	四三七〇元		每日紡織七十五捆 每日織布二千八百六十疋	每月共織五千二百八十疋	五二〇〇元	每日織毛繩衣一千四百七十件 每日織手套六百六十三打	每日織毛繩衣二百二十六打 每日織手套二百六十七打	二二六七三〇元	每日製衣四千二百卅件 每日製帽五千二百六十五頂 每日製草帽二百頂
備考					此係官商合資之工廠			月以前開設 專織各種線襪手套毛繩衣六	者不在前表之內 此係大同二年六月以前開設		

統計表 (大同二年十二月調查) {其一}

皮鞋業	鞋業	製革工廠	糖餛業	洋鐵舖	玻璃鏡框工廠	照像業	紙匣工廠	砲舖	羅圈舖	紙房	刷子舖
一八三	四三六	四五六	九七	一九九	三〇	二七	四一	六	二二	二二	二〇
二八三	四三六	四五六	九七	一九九	九二	一二七	八〇	四八	六〇	一五五	二五
三三〇元	九三三九〇元	五七六〇〇元	七七七〇元	一〇九〇〇元	一三〇〇〇元	一八二〇〇元	二四〇〇元	七四〇〇元	五〇一〇元	一六四〇〇元	二二二〇元
三四	七三九	四〇七	一三二	二四二	一一一	一〇九	九五	三二	六二	二一九	六五
三六一	四一八	三〇〇	六五	一四七	二五	三三	四九	七	一七	六四	一四
每日製鞋四百六十九雙	每日製鞋三千零四十雙	每日製法藍皮七十二張 製紅皮二十四張 芝蔴皮十四張 白皮十五張	七、五九〇元	九五三元	七四五〇元	五三七〇元	每日製紙匣五千一百七個	五十個 每日共製炸砲七千二百	一八三三元	內有紙莊十四家	數裁撤失業者約一百餘人 炸砲舖因停頓已久工人多

奉天市各種工業

鑲匠舖	料器工廠	扇面舖	鞭杆舖	毡毯舖	皮箱工廠	木匣工廠	筐篋舖	花店	籐柳竹器工廠	刺繡工廠	化粧品工廠
三	五	八	二七	三	三	六	一〇	一三	一三	七	一四
三六	五七	一六	五〇	一六九	五〇	一六	二四	三四	三三		一八
二二〇元	二四五元	一八〇元	九九四〇	九二九元	一一〇〇元	一五〇元	一〇〇〇元	四三三〇元	一四一〇元	八〇〇元	一九一〇元
五〇	五四	一八	七四	二六九	八六	三	七	四九	二六	一七	七六
四〇	四七	八	三五	八〇	一五	六	一〇	一八		一六	五〇
	各種瓶二千三百一十個 十個 每廠製燈罩一千三百七				包三十個 每月共製皮箱九百個提				每日共售洋一三		
			三九六〇元				二六四五元	一三九三元	元	三九〇元	
						十人 因營業蕭條失業者達百數					

奉 天 市 各 種

製筆工廠	音樂業	轎房棚舖業	甜水車業	抗夫業	肥料業	腳車業	人力車業	製石工廠	汽車行	靴鞋舖	裱書舖
一五		四二						一六	二六	一九	一六
五三		五七	二三輛		三三一輛	二七五九輛	一一二〇〇輛	四八	八八	四九	三八
一九二〇元		四九六〇元				五九九二〇〇元		六七八〇元	八五八〇〇元	九九〇〇元	三五二〇元
二三三	一六六		二三	三六〇	一二七五	二七五九	一一二〇〇	七六	七五	六七	四五
四〇								一〇	二九	一一	八
每日製筆一百六十九封								二〇二四元	七六〇〇元		一八〇〇
	並無一定營業處所	並無一定工人					七十元至九十元 元至一百二十元次等每輛 人力車價目上等每輛一百			失業者約百餘人	

工業統計表

(大同二年十二月調查) 其三

木梳竹篋業	陶磁工廠	製洋臘工廠	釀酒工廠	絲線房	製傘工廠	曉市攤床	豆腐房	汽水工廠	藥舖	修理車自廠	飯館
一四	一	二	六	一〇	五	三八九	九九	七	二八〇	一三五	五二
一八	五三五	一〇五	二四	五八			二七〇		七九四	二二七	一四二四
	四八〇〇〇元	二六四五〇元	二二〇五〇元	七二二〇元	三八〇〇元		一一〇〇〇元	五七五五〇元	二七八〇〇元	一九八〇〇元	一三四五〇〇元
二五	三五〇	七一	二五	一一二	二五	七六〇	二九七	九七	一二八九	二二〇	一九三〇
一一		四三	一三	二五	四〇				三四〇	一九〇	一一〇〇
	三〇〇〇〇		一六〇〇		一六〇〇		八二〇〇元		八四〇〇〇元	三八〇〇	一五二二〇〇
							內有粉房二十家		不在此內 係炮製國藥之藥舖西藥房		

統計表 (大同二年十二月調査) 其四

石 工	坯 工	小 工	扱 工	鋸 盆 碗 工	電 車 工	郵 工	電 話 工	電 報 工	造 幣 工	電 燈 工	被 服 工
六〇〇	八〇〇	三〇〇〇	二〇〇	三二	二二〇	三三〇	一五〇	二二	一五〇	四七〇	二五〇
每月工資計 二〇〇〇	全	每月工資計 三六〇〇元	每月工資計 一八〇〇元	每月工資計 六二〇							
全	全				官營事業工人	全	全	全	全	全	全

奉天市各種商

兵器工	煙捲工	汽車工
五〇〇	二一〇〇	三五〇
官營事業工人	此係英美烟草公司全部工人	開車工人 此係本市官有及自用汽車

類	銀行及儲蓄業	錢業	貸業	當業	金店	絲房	綢緞	海外貿易	批發雜貨
別									
戶									
數	一三	九九	一〇	三三	四三	八三	一一	二	四六
資	現大	現大 奉小	現大	現大	現大 奉小	奉小 現大	現大 現銀	現大	現大 奉小
本	洋	洋 洋	洋	洋	洋 洋	洋 洋	洋	洋	洋 洋
總									
額	四三七五、〇〇〇	七八六、六〇〇 二六五、〇〇〇	四三五、六四〇	二一三、五〇〇	二七五、四三〇	九四三、一〇〇 二、三〇〇	四六、〇〇〇 一六、二五〇 一二八、六〇〇	四、〇〇五、〇〇〇	四九三、二〇〇 五、八〇〇
店									
員									
人									
數	七三五	六一五	二〇五	四三九	四七三	二六七二	一六一	四四	八〇三

業統計表 (其一)

京 洋 貨	山 海 雜 貨	山 貨 皮 店	蓆 鹽	菸 蘇	書 業	文 具 印 刷	帽 業	服 裝	洋 服 業	鞋 業	皮 靴 店	靴 鞞	皮 革	細 皮	製 皮	紡 織	
二一七	二〇〇	三九	二〇	一三三	二九	一三五	四五	一五二	三七	二〇六	二八	一九	二二	三二	九五	一一九	
現奉 大 小 洋	現奉 大 小 洋	現奉 大 小 洋	現奉 大 小 洋	現奉 大 小 洋	現奉 大 小 洋	現奉 大 小 洋	現奉 大 小 洋	現奉 大 小 洋	現奉 大 小 洋	現奉 大 小 洋	現奉 大 小 洋	現奉 大 小 洋	現奉 大 小 洋	現奉 大 小 洋	現奉 大 小 洋	現奉 大 小 洋	
一七二、 六六六	九〇、 一七〇	二二二、 二五〇	六七、 八〇〇	八〇、 七五〇	一六〇、 一九〇	一三三、 二〇〇	二〇〇、 六〇〇	一七、 八五〇	六七、 五五〇	一六、 七五〇	一〇九、 五六〇	二八、 五四〇	九、 五四〇	二八、 四五〇	三二、 三〇〇	六五、 〇八〇	五、 五八一、 〇五〇
七八二	二五五	八〇九	二三八	五九八	三二七	一三四二	三〇五	八四六	二五六	一一八八	三四七	六五	二二二	二六五	五六三	三八一四	

奉 天 市 各 種 商

茶	糕	牛	猪	魚	雞	面	糧	舊	棉	女	成	洗	洗	染	布	織
葉	點	羊	業	業	菜	粉	米	鞋	花	子	衣	衣	染	業	莊	織
二二	一二七	三四	一二二	三四	二一〇	二九	二六〇	二二	二九	六	一六七	五八	五八	五〇	七七	九九
現大	現大	現大	現大	現大	現大	現大	現大	現大	現大	現大	現大	現大	現大	現大	現大	現大
洋	洋	洋	洋	洋	洋	洋	洋	洋	洋	洋	洋	洋	洋	洋	洋	洋
六八、九九〇	七、一六〇	七、五四〇	三二、五一〇	二一、五六〇	四九、五八〇	八四、四五〇	四二、三、九五〇	二、一七〇	六、五〇〇	八〇〇	三、五九〇	二一、三九〇	二、六三〇	一、七〇〇	一三、八一〇	七三、一八五
一八八	七五六	一三五	四三九	一五五	七八一	二六五	二、一三九	三九	一六二	三〇	七〇八	一六二	二〇〇	六六四	二一八	一〇〇〇

商 業 統 計 表 (其二)

菓	鮮	糖	紙	白	釀	醬	冰	豆	煎	燒	豆	牛	茶	參	滿	西	
品	店	菓	煙	酒	造	業	業	房	房	餅	業	乳	社	茸	藥	藥	
一三七	八	三七	一五	六五	八	八〇	八	七六	五八七	一九二	一〇	七	四〇	三	二七一	六七	
現大	奉小	現大	奉小	現大	奉小	現大	奉小	現大	奉小	現大	現大	現大	現大	奉小	現大	奉小	
洋	洋	洋	洋	洋	洋	洋	洋	洋	洋	洋	洋	洋	洋	洋	洋	洋	
四五、一九五	六九、八〇〇	七、五三〇	一一二五九、三五〇	一一九、四六〇	三二六、五二五	六六、六五〇	四、三〇〇	二、六五〇	九、五二〇	七七、五九〇	一四、二九五	一、〇三〇	二、三二〇	六、四九〇	二九、五〇〇	三七三、五〇六	七四、八八〇
四一六	二二六	一六七	一〇三	四七八	一二二	五八七	二二五	二一八	一六七三	四五二	三三	二〇	九六	二四	一七〇六	二八〇	

奉 天 市 各 種

醫 院	牙 院	木 業	石 業	灰 煤	糧 車 店	旅 館	飯 館	浴 業	理 髮 店	鐵 工 廠	鐵 錫 爐	鐵 器	白 鐵	陶 瓷 業			
二五	二一	一九五	五	四〇六	四四	三〇一	四七七	三四	二八一	一八	三一	七一	一三一	九二	八八	一七	
現大	現奉 大小	現奉 大小	現奉 大小	現奉 大小	現奉 大小	現奉 大小	現奉 大小	現奉 大小	現奉 大小	現大	現奉 大小	現奉 大小	現奉 大小	現大	現奉 大小		
洋	洋	洋	洋	洋	洋	洋	洋	洋	洋	洋	洋	洋	洋	洋	洋	洋	
一一、五七〇	三、六九〇	二〇八、四七〇	六〇、八九〇	四、一〇〇	一二六、九三〇	七、五〇〇	六五、一三〇	一二、五〇〇	六一、三二〇	一〇、三〇〇	三一、七五〇	七二、五七〇	一〇、〇〇〇	三九、二一〇	一一、三〇〇	一一、一五〇	五〇七、一二〇
一〇九	三九	一一一五	四四	一三七〇	四九五	九三四	二二九二	八六三	八九七	二〇三	三九六	五七二	七二八	三四〇	二四八	一五六	

商業統計表

鐘表眼鏡	照像	化粧	古玩	五金電料	玻璃鏡莊	瑤瑯	紙業	綉畫	油漆畫	油漆	汽車行	自轉車	馬車爐	轎房棚鋪	轉運業	火柴	
一二六	三〇	一二	四一	五一	三三	一	一八	一三	五七	二〇	三〇	一四〇	一五	二五	三六	一	
現奉大 現奉小 洋洋	現奉大 現奉小 洋洋	現奉大 現奉小 洋洋	現奉大 現奉小 洋洋	現奉大 現奉小 洋洋	現奉大 現奉小 洋洋	現奉大 洋	現奉大 現奉小 洋洋	現奉大 現奉小 洋洋	現奉大 現奉小 洋洋	現奉大 洋	現奉大 現奉小 洋洋	現奉大 現奉小 洋洋	現奉大 現奉小 洋洋	現奉大 現奉小 洋洋	現奉大 現奉小 洋洋	現奉大 洋	
三四、一六〇〇	一七、一五〇〇	一一、九五〇〇	一二、三四〇〇	八四、三七〇〇	一〇、八五〇〇	五〇、〇〇〇〇	一五、二九〇〇	二、一八〇〇	五、五九〇〇	一二、四四〇〇	一八二、四五〇〇	六八、五〇〇〇	一九、七四五〇	二、一七〇〇	三、二六〇〇	七二、九五〇〇	七二〇、〇〇〇〇
二七一	二〇二	一一一	九九	二七八	一二八	二八	二二六	五〇	九〇	八三	二六一	四一六	四八	四五	四九〇	三五	

奉 天 市 各 種

藤	紙	香	傘	鏟	刷	木	羅	烟	罇	蘇	皮	毡	鞭	料	炮	毛		
柳		燭				梳				袋								
竹		胰				竹				面								
器	匣	城	業	木	子	篋	圈	袋	箒	袋	箱	毯	桿	器	舖	揮		
三五	九	二七	五	一七	一三	一五	一五	四	三	一五	二	一五	二一	七	三	三		
現	奉	現	奉	現	現	現	現	奉	現	奉	現	現	現	奉	現	現		
大	小	大	小	大	大	大	大	小	大	小	大	大	大	小	大	大		
洋	洋	洋	洋	洋	洋	洋	洋	洋	洋	洋	洋	洋	洋	洋	洋	洋		
一四、二四〇	一、三五〇	五三、二二〇	三、八〇〇	一、四八〇	一、九三〇	一、五七〇	二、六八〇	一、七〇〇	三、〇〇〇	三、〇〇〇	一、〇〇〇	二、二八〇	三、〇〇〇	五、四五〇	七、四五〇	三、三九〇	五、〇〇〇	一六〇
一八四	三三三	三三一	四一	三八	四六	四七	七四	二八	三七	三六	二四	一一七	六二	七四	二九	一四		

48

40 工 商

第三編 社會類

目 次

1、奉天市社會現狀之調查	3—43
2、奉天市大同二年份男女自殺分類統計表	3—44
3、奉天市大同二年份男女被殺分類統計表	3—46
4、奉天市大同二年份男女誤殺分類統計表	3—48
5、奉天市大同二年份離婚案件統計表	3—49
6、奉天市大同二年份各區警士救護殺傷竊盜等案人數統計表	3—50
7、奉天市大同二年份市民罪犯統計表	3—51
8、奉天市大同二年份火災統計表	3—52
9、奉天市妓女等級人數統計表	3—54
10、奉天市同善堂大同二年份收入統計表	3—55
11、奉天市同善堂大同二年份支出統計表	3—56
12、奉天市同善堂大同二年份收養嬰兒婦女殘廢老人人數統計表	3—57
13、奉天市同善堂大同二年份貧民工廠工匠藝徒人數及收入情形表	3—59
14、奉天市同善堂珠林寺大同二年各月份寄存靈柩口數統計表	3—60
15、奉天市男女自殺方法百分比圖	3—61
16、奉天市男女自殺原因比較圖	3—61
17、奉天市大同二年份離婚主動者性別百分比圖	3—62
18、奉天市大同二年份離婚動機百分比圖	3—63
19、奉天市各區警士救護殺傷竊盜等案人數統計圖	3—64
20、奉天市大同二年份刑事犯罪別男女人數統計圖	3—65
21、奉天市大同二年份火災統計圖	3—66
22、奉天市妓女等級人數統計圖	3—67
23、奉天市同善堂各項收入百分比圖	3—68
24、奉天市同善堂大同二年份收養人數統計圖	3—69

50

22

奉天市社會現狀之調查

人類至爲不齊。人事猶多譎變。雜還紛繁。往往有匪夷所思者。此社會中各人之活動事也。活動有二。因勢就軌。不越藩籬。遵德性。率中庸。不愆不悖者。活動之常也。干法斲律。越貨攘財。行微倖。蠹人情。罪大惡極者。活動之變也。常變相因。則與令政之關係值焉。有此般鑑。故吾國肇新以來。對於社會風習。盡力開導。旌常格變。以期實現大同精神。共臻輔仁境地。則社會中。稂莠蠲。良材出。政令明。家國庶矣。茲將最近市內社會現狀。分析調查。繪列圖表於下。考民風者。庶有稽焉。

奉天市大同二年份男

項 目	原 因 性 別 總 數	家庭糾紛		生計困難		婚姻問題		失 戀		情 死		營業失敗		失 業	
		男	女	男	女	男	女	男	女	男	女	男	女	男	女
自 殺 方 法	服 毒		八	二	三	二					一				
	自 縊		五		二	二					一				
	投 水		二												
	自 戕		一	二											
	其 他	一													
自 殺 結 果	死	一	八	二	三	二					一				
	被 救														
自 殺 者 年 齡	十九歲以下		二		一										
	二十至廿九	一	五		二	一					一				
	三十至卅九		一	二											
	四十至四十九														
	五十至五十九						一								
	六十歲以上														
	不 明											一			
自 殺 者 職 業 別	農 業														
	鑛 業														
	工 業														
	商 業											一			
	交 通 業														
	公 務 員	一													
	自 由 業										一				
	家 庭 服 務		八		三										
	無 業														
	未 詳					二		二							

女自殺分類統計表

疾病		冤抑		異罪		被虐待		其他		不明		總計		備考
男	女	男	女	男	女	男	女	男	女	男	女	男	女	
五	三		一	一				五		一七	六	三	三	
二	二		一	一						九	三	一	四	
一	一									四	二	六	六	
一										三	一	六	三	
一										一		三		
								五				五		
五	三		一	一				五		一七	六	三	三	
	一												四	
一	二		一								一	三	三	
二								三		四	三	一	四	
二								二		六	二	一	二	
										三		四		
										二		二		
				一						二		四		
										二		二		
								一		三		三		
										一		一		
												一		
	一												二	
三	二		一	一							四	一	八	
								二				二		
一								二		二		一	二	

54

奉天市大同二年份男

項 目	月 份		一 月		二 月		三 月		四 月		五 月		六 月		七 月
	性 別	總 數	男	女	男	女	男	女	男	女	男	女	男	女	男
被 殺 方 法	槍 傷		—		—		—				—		—		—
	刀 傷			—			—			—	—				
	被 勒				—										
	被 勒														
	其 他										—				
被 結 果	死		—	—	—		—			—	—	—		—	—
	被 救														
被 殺 者 年 齡	十 九 以 下				—						—				
	二十至二十九												—		—
	三十至三十九										—	—	—		
	四十至四十九			—		—									
	五十至五十九							—							—
	六十歲以上														
	不 明														
被 殺 者 職 業 別	農 業														
	鑛 業														
	工 業														
	商 業		—												
	交 通 業														
	公 務 員														
	自 由 業			—	—										
	家 庭 服 務														—
	無 業														
	未 詳					—		—			—	—	—		—

女被殺分類統計表

月	八月		九月		十月		十一月		十二月		總計		備考
	男	女	男	女	男	女	男	女	男	女	男	女	
					三		一				一四	三	
					一		一				九		
					一						三	二	
											一		
											一		
					二		一				一四	二	
											二		
											三	一	
					二						四	一	
											二		
											二		
							一				一		
					一						一		
											二		
											一	一	
											一		
							一				九	一	

奉天市大同二年份離婚案件統計表

月份 件數 動議及主動者	一	二	三	四	五	六	七	八	九	十	十一	十二	總計	備考
	月	月	月	月	月	月	月	月	月	月	月	月	計	
意見不合	二	二	三	四	三	四		二	五	一	三	四	三三	
不守婦道	一		一	一	一			二		二		二	一〇	
夫有疾病														
對方遺棄	一				一	一			二	一	二	二	一〇	
年齡不合		一				一							二	
夫無職業														
夫久不歸														
不堪虐待	二	一		一	二	二	一		一	二	三		一五	
婦有疾病														
合計	六	四	四	六	七	八	一	四	八	六	八	八	七〇	
雙方			一		一	二			一	一	一	一	八	
男方	一			二	一	一		一	二			三	一一	
女方	五	四	三	四	五	五	一	三	五	五	七	四	五一	
合計	六	四	四	六	七	八	一	四	八	六	八	八	七〇	

秦天市大同二年份各區警士救護殺傷竊盜等案人數統計表

事 別	性 別	總 計		意 外 危 險	道 路 急 病	中 毒	自 殺	被 虐 待	被 拐 賣	被 竊 盜	被 竊 盜	被 強 盜	迷 途 婦 孺	遺 棄 嬰 兒	門 毆 殺 傷	擄 人 勒 贖	備 考
		男	女														
第一區		1	1	1													
第二區		8	5	2		2				7	3	3	1		4		
第三區		2	3	2		1				3	2	3	2		4		
第四區		1	5	2		1				3	2	3	2		5		
第五區		1	4	1		1				7	3	6	1		3		
第六區		2	2	1		1				2	3	6	1		1		
第七區		1	5	1		2				2	3	6	1		1		
第八區		1	2	1		1				2	3	6	1		1		
第九區		1	5	1		1				2	3	6	1		1		
第十區		4	2	1		1				2	3	6	1		1		
第十一區		1	2	1		1				2	3	6	1		1		
合 計		38	52	19		15				73	56	102	35		39		

奉 天 市 大 同 二 年

事 月 份	火 災 次 數					被 災 戶 數			燒 折 間 數			損 失 金 額		
	失火	放火	走電	原因不明	合計	被燒	被拆	合計	被燒	被拆	合計	房屋	物品	合計
一 月	一五		一	四	二〇	六三	四	六六	一四		一四	二〇一、二五元	三、二七〇元	二〇五、三九五元
二 月	九			四	一三	一三	二	一五	一六		一六	五、六五〇	九六二	六、六三三
三 月	五			三	八	一〇		一〇	四		四	六〇〇	一、八二〇	二、四二〇
四 月	三		二	一	一六	一九	一	二〇	一六		一六	二、九五〇	二、三三三	三、九八三
五 月	二		二	四	一七	二五	二	二七	四四		四四	六、一五〇	八八八	七、〇三八
六 月	三		四	六	一三	一七		一七	六		六	一、〇三〇	五五、九一六	五六、九四六
七 月	五			一	六	六		六	一		一	一〇一〇	三九	四九一〇
八 月			一		一	一		一	三〇		三〇	〇〇〇		一〇、〇〇〇
九 月	二		三	一	六	六		六	四九		四九	一六、四〇〇	五三、一五九	六九、五五九
十 月	四			一	五	三	二	五					四八	四八
十 一 月	六		二	一	九	一三		一三	二六		二六	四、二〇〇	七、六三二	一、八三二
十 二 月	七		二		九	八	一	九	一九		一九	九、九〇〇	一、九〇九	一一、八〇九
總 計	八〇		一七	二六	一二三	一八二	一三	一九四	三五五		三五五	二五九、〇三九	一八四、八五六	四四三、八八一

份火災統計表

保險		燒斃人數			燒傷人數			備考
戶數	金額	男	女	合計	男	女	合計	
			二	二				(1) 第一區管界計發生火災三十三次
一	五、〇〇〇、〇〇〇、〇〇〇、〇〇〇				三	三	六	(2) 第二區管界計發生火災十次
一	〇〇〇、〇〇〇、〇〇〇、〇〇〇							(3) 第三區管界計發生火災九次
二	〇〇〇、〇〇〇、〇〇〇、〇〇〇							(4) 第四區管界計發生火災二十二次
一	五、〇〇〇、〇〇〇、〇〇〇、〇〇〇							(5) 第五區管界計發生火災二十次
一	〇〇〇、〇〇〇、〇〇〇、〇〇〇							(6) 第六區管界計發生火災三次
一	〇〇〇、〇〇〇、〇〇〇、〇〇〇							(7) 第七區管界計發生火災四次
一	〇〇〇、〇〇〇、〇〇〇、〇〇〇							(8) 第八區管界計發生火災九次
一	〇〇〇、〇〇〇、〇〇〇、〇〇〇							(9) 第九區管界計發生火災六次
一	〇〇〇、〇〇〇、〇〇〇、〇〇〇							(10) 第十區管界計發生火災三次
一	〇〇〇、〇〇〇、〇〇〇、〇〇〇							(11) 第十一區管界計發生火災四次

奉天市妓女等級人數統計表 (大同二年十二月調查)

等別 營業地址	等級					附 記
	二 等	三 等	四 等	合 計	計	
南 市 場	80	19			99	
北 市 場			472		472	
工 業 區	105	60			999	
西 北 市 場			309		309	
商 埠 小 南 崗			192		192	
總 計	185	79	1807		2071	

奉天市同善堂大同二年份收入統計表

月別 項別	一 月	二 月	三 月	四 月	五 月	六 月	七 月	八 月	九 月	十 月	十一 月	十二 月	總 計	備 考
房 租	三、〇〇五九三〇	三、二五二七六〇	一、五四三六二〇	一、八七〇一三〇	二、七七九三三〇	四、一六三一六〇	一、九四〇八六〇	二、七三四二三〇	二、六三八六二〇	二、八六九七三〇	一、九四九一六〇	一、四五三五〇〇	三二、一九〇九二〇	
地 皮 租	四四八六四〇	九〇三三四〇	二七六五八〇	五六九九五〇	三九九五二〇	六七四四八〇	五〇〇二七〇	三五五三〇〇	五八〇九七〇	五八〇二〇〇	五六〇二九〇	二、九二〇三〇	八、七五九三七〇	
地 租	八、六九二七七〇	二、二八九〇八〇	九〇〇〇〇〇	一〇〇〇〇〇	二九、〇二五二九〇			三三三〇〇〇	二〇〇〇〇〇		三三〇〇〇〇	三三五〇〇〇	四〇、九八四一四〇	
公署補助費	一、〇〇〇〇〇〇	一、〇〇〇〇〇〇	一、〇〇〇〇〇〇	一、〇〇〇〇〇〇	一、〇〇〇〇〇〇	一、〇〇〇〇〇〇	五〇〇〇〇〇	五〇〇〇〇〇	五〇〇〇〇〇	五〇〇〇〇〇	五〇〇〇〇〇	五〇〇〇〇〇	九、〇〇〇〇〇〇	
其他收入	三、七七九八五〇	一、三二一六五〇	一、七三三三五〇	一、八五五四〇〇	一、七七八〇二〇	二、四六五〇〇〇	一、三三九八〇〇	一、七〇一三〇〇	一、三二九五〇〇	一、一〇九五〇〇	二、五二四八四〇	一、七六〇〇〇〇	二二、五七一〇一〇	
合 計	一六、九二七一九〇	八、七六六七三〇	四、六三三四四〇	五、三〇五四八〇	二四、九七三〇五〇	八、三〇二六四〇	四、一八〇九三〇	五、六〇三八三〇	五、〇五一五四〇	五、〇六〇七八〇	五、七五四一九〇	八、九四八六三〇	一一三、五〇五四三〇	

64

奉天市同善堂大同二年份支出統計表

月 別 項 別	一 月	二 月	三 月	四 月	五 月	六 月	七 月	八 月	九 月	十 月	十 一 月	十 二 月	總 計
經 常 支 出	五、二〇三、八一五	五、〇八九、七七〇	四、七九一、六七四	四、七三四、七〇五	四、七七六、〇四九	五、二〇四、一五〇	四、九二五、二五〇	四、四八六、八八〇	四、四三四、八九五	四、五八五、七七五	四、四六七、三三〇	五、三八九、三三〇	五八、〇八九、五三三
臨 時 支 出	六、一七八、七二〇	三、二二八、七六〇	四、四二〇、〇〇〇	一、六九九、〇〇〇		六、五四二、二一八	二、一九五、八九〇	五、九一三、三八〇	四、〇八八、二〇〇	一、〇三三、三五〇		一、八〇一、〇〇〇	一六、六〇三、二二八
雜 項 支 出	九、七四四、〇〇〇	九、〇五六、〇〇〇	一、一四三、三九〇	一、六八二、三三五	六、九七三、〇〇〇	八、五〇六、〇〇〇	一、五七九、一〇〇	七、六二五、〇〇〇	一、三六三、四〇〇	一、三六三、三〇〇	二、八六一、九〇〇	一、四一六、八〇〇	一、五五九、八九五
合 計	一一、四七九、九六五	八、三〇九、〇九〇	五、三四七、一六四	五、〇七二、八三〇	四、八四五、七七九	五、九四三、四二八	七、二七九、〇五〇	五、一五四、四一〇	四、九七九、九五五	五、七五四、四四五	四、七五三、四二〇	七、三三三、〇一〇	七六、二五二、五四六

66

六 月			七 月			八 月			九 月			十 月			十 一																					
收養	死亡	出所	收養	死亡	出所	收養	死亡	出所	收養	死亡	出所	收養	死亡	出所	收養	死亡																				
男	女	男	女	男	女	男	女	男	女	男	女	男	女	男	女	男	女																			
四	九	四	四	七	〇	一	三	四	五	九	二	三	六	五	四	三	四	六	四	七	二	四	四	四	六	一										
四		四	二		一	一			二	二		一	五		一	二																				
七	三	一	一	六	四	八	一	一	三	一	四	一	八	一	一	四	三	五	一	三	二	三	二	九												
七	一	二	一	四	二	一	二	一	三	三	四	一	三	一	一	二	一	七	二	三	二		二	八	二	二										
一	八	四	三	四	七	五	二	七	八	〇	二	五	六	一	一	三	五	三	〇	九	四	七	五	〇	一	二	六	四	四	二	九	五	二	四	九	三

57

月 十 二 月			
出所	收養	死亡	出所
男女	男女	男女	男女
	三	六	四
	六	四	二
	四	五	三
	五	一	五
	一	四	二
	二	一	一
	二	一	一
	五	一	一

奉天市同善堂大同二年份貧民工廠工匠藝徒人數及收入情形表

項 別	人 數	收 入			支 出			盈 虧
		收 售 貨	工 程	存 貨	支 購 料	工 資	雜 項	
木 科	三	一五九三、六	三三、八三	二七四、三	一五五〇、三	七三三、〇	三七四、六	一三九七、五
科 毯	五	一一〇九、九	三〇、〇〇	七三〇、三	九三〇、四	九五、四	一〇、五九	七、八四
科 瓦 工 科	八		四〇五七、四	三、五六	一六四、二	一五九、六	八、四五	一三三、六〇
科 合 計	一四	二七〇三、五	七三三、二四	三四七、五	二六四四、九	九一三、一	四六、六	三三九、八
備 考								

內貼 七七、七〇
有藝徒津

奉天市同善堂珠林寺大同二年各月份寄存靈柩口數統計表

項 別 月 別	靈柩口數		存 靈 房 間				收 費 款 額				靈柩出入口數			備 考
	男	女	一等	二等	三等	四等	一等	二等	三等	四等	運出	送入	實在	
一 月	二百八十八具	四百具	十九具	十四具	十五具	八十具	三十元	二元五角	二元五角	二十元	六具	十二具	六百八十八具	
二 月	二百八十八具	四百零五具	十六具	十六具	十七具	四具	無	三元五角	一元八角	無	三具	八具	六百九十三具	
三 月	二百八十九具	四百一十一具	十六具	十五具	十六具	三具	十元	三元	四元五角	十五元	二具	九具	七百具	
四 月	二百八十九具	四百零六具	十五具	十一具	十六具	四具	十六元	六元	三元五角	三十元	十七具	十二具	六百九十五具	
五 月	二百八十七具	三百九十九具	十五具	十一具	十七具	四具	無	六元	二元七角五分	十五元	十四具	五具	六百八十六具	
六 月	二百八十八具	三百六十六具	十五具	十八具	十八具	三具	二元五角	三元五角	九元四角	二十元	十三具	十一具	六百八十四具	
七 月	二百八十五具	四百零四具	十五具	十二具	十八具	四具	無	四元	七元五角	十元	四具	十九具	六百八十九具	
八 月	三百零六具	四百一十二具	十六具	十九具	四百零八具	五具	十五元	三元五角	四元五角	五元	五具	二十四具	七百一十八具	
九 月	三百一十二具	四百零二具	十六具	十六具	四百零二具	十具	六十元	三元五角	四元五角	七十元	五具	十九具	七百三十二具	
十 月	三百一十六具	四百零二具	十六具	十四具	四百零二具	十具	三十元	二元五角	四元五角	二十元	六具	十具	七百三十六具	
十一 月	三百一十三具	四百零九具	十六具	十八具	四百零二具	七具	六十元	三元五角	八元三角	六十四元	二十四具	十具	七百七十二具	
十二 月	三百零九具	四百零九具	十六具	十一具	四百零一具	七具	無	三元五角	九元九角	十元	十八具	十四具	七百一十八具	

奉天市男女自殺方法百分比圖

(大同二年份)

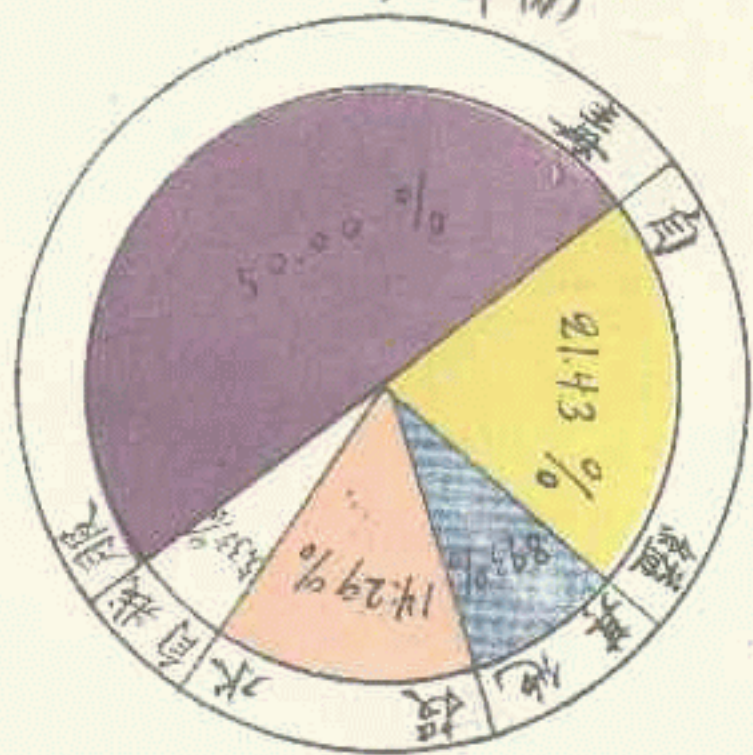

奉天市男女自殺原因比較圖

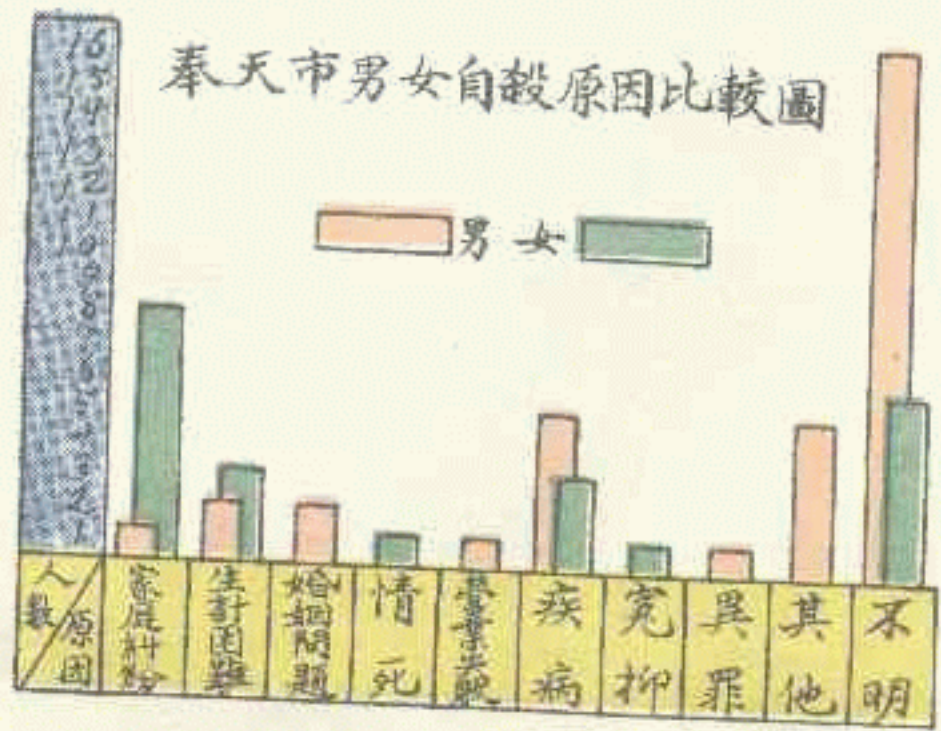

70

奉天市大同二年份離婚主動者性別百分比圖

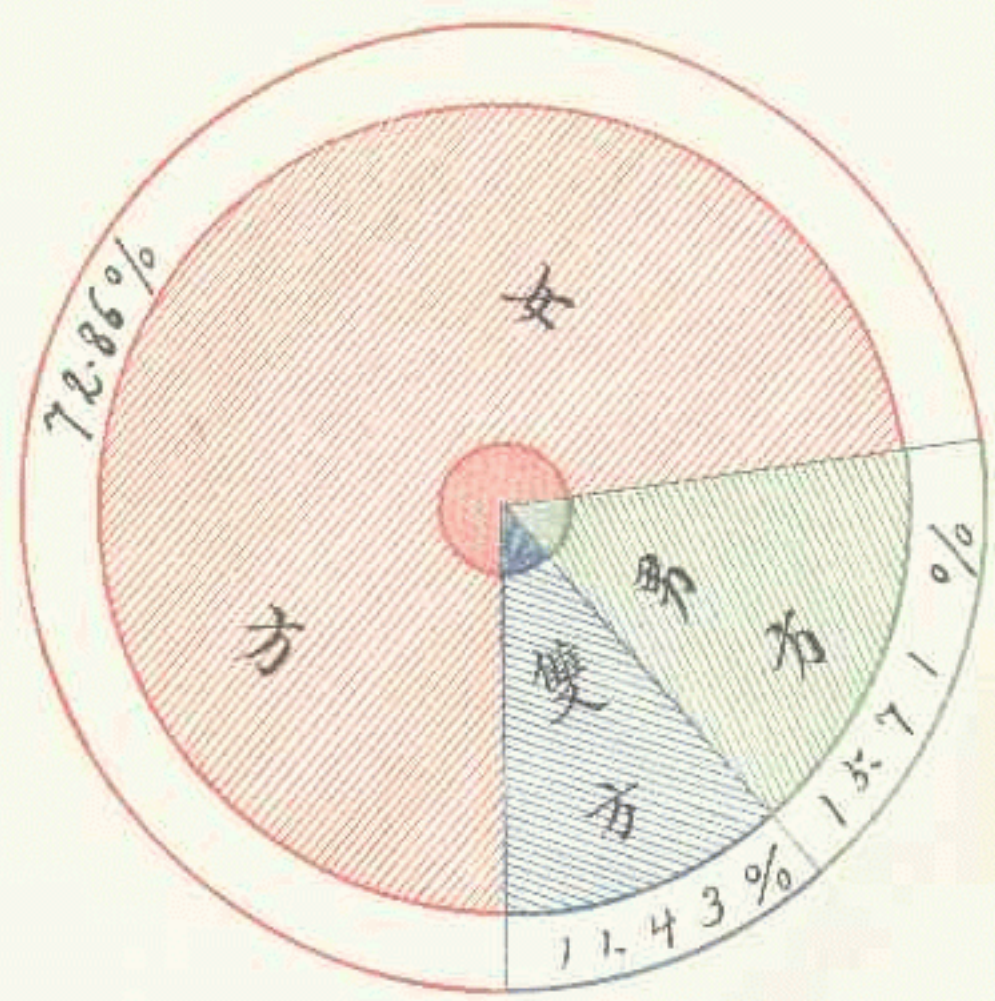

72

Handwritten text, possibly a title or header, which is extremely faint and illegible.

A large, faint, and illegible handwritten section, possibly containing a list or detailed notes, located in the lower-middle part of the page.

奉天市大同二年份離婚動機百分比圖

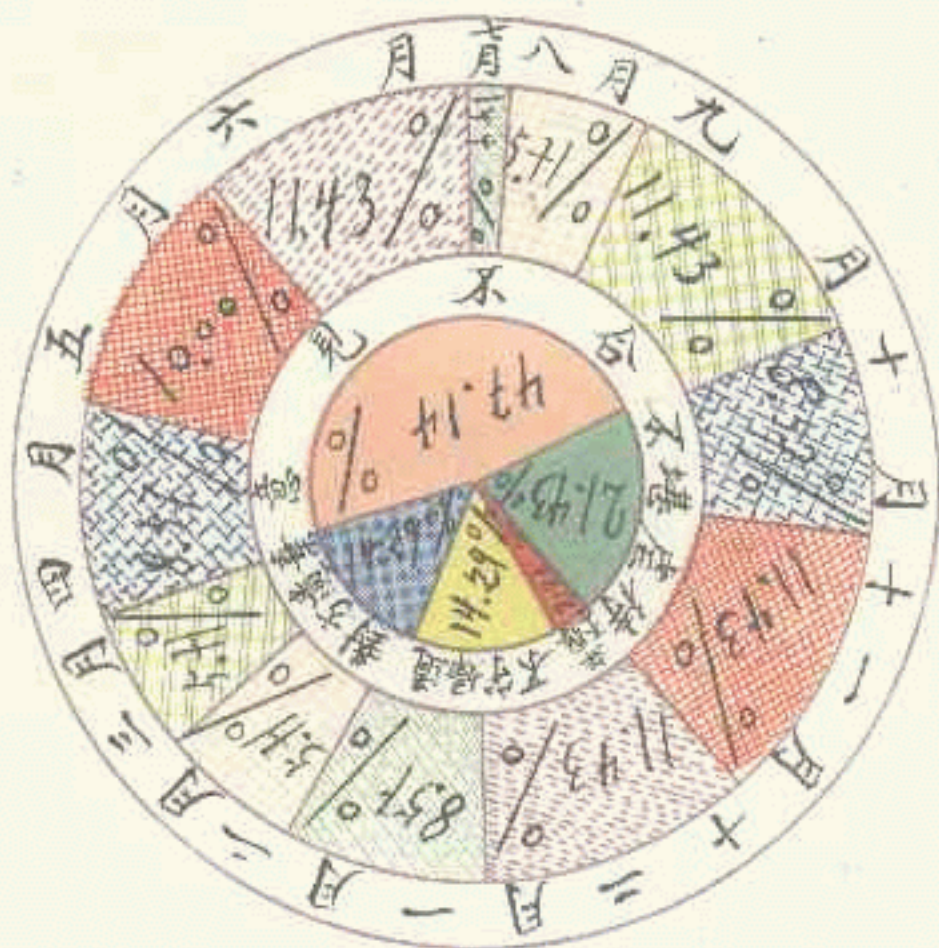

34

奉天市各區警士救護殺傷竊盜等按人數統計圖

(大同二年份)

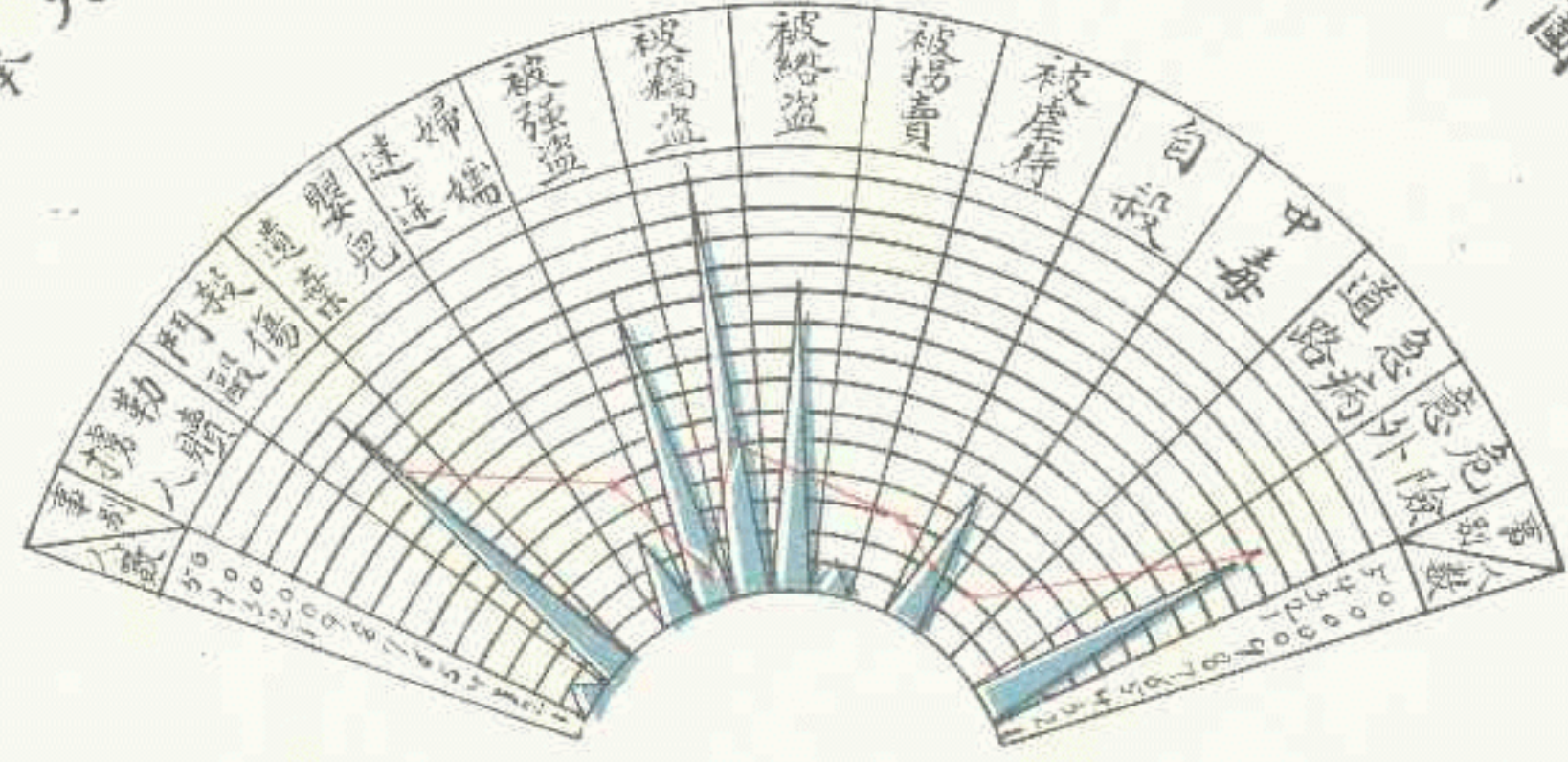

76

奉天市大同二年份刑事犯罪別男女人數統計圖

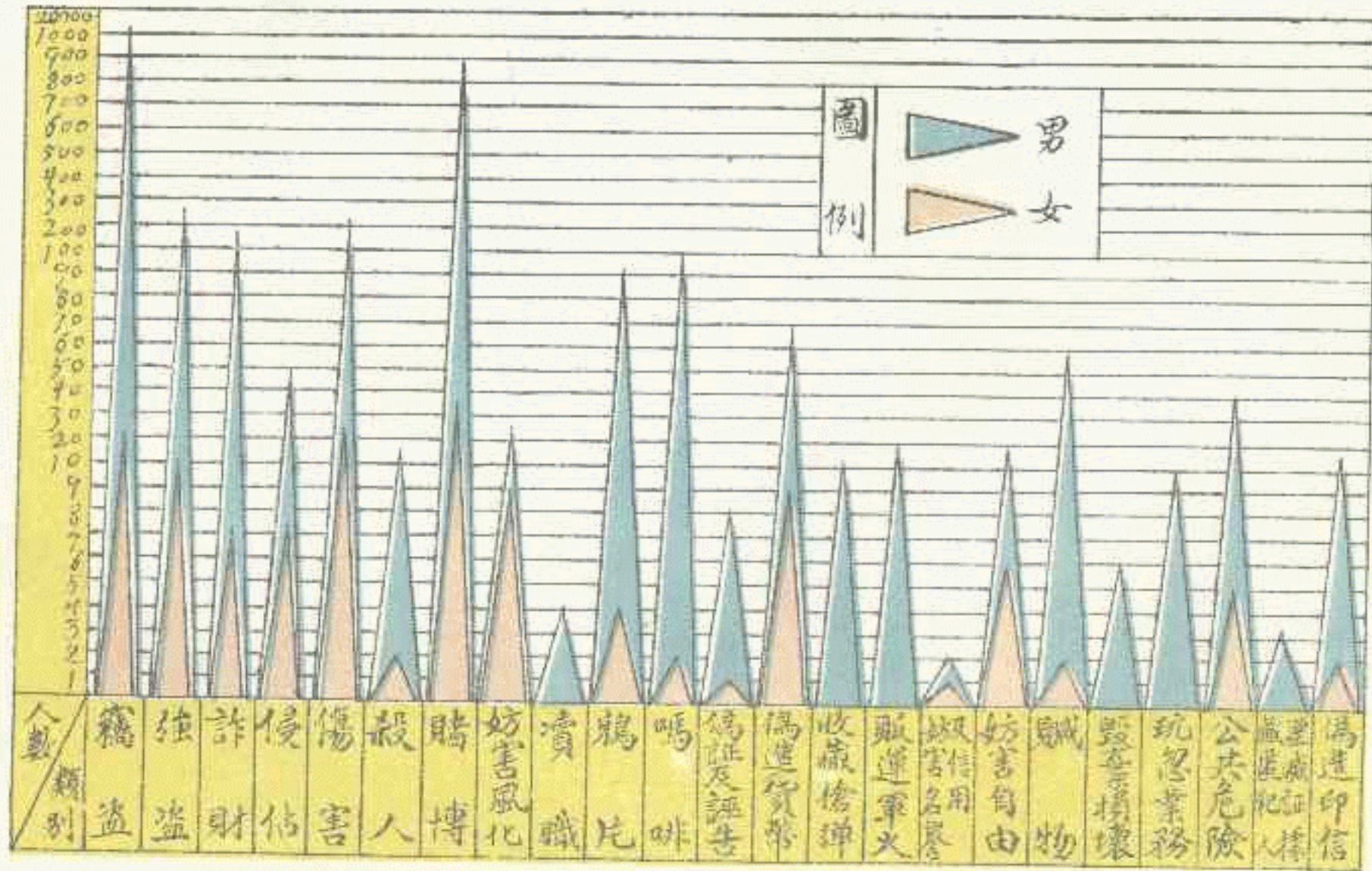

47

78

奉天市大同三年份火災統計圖

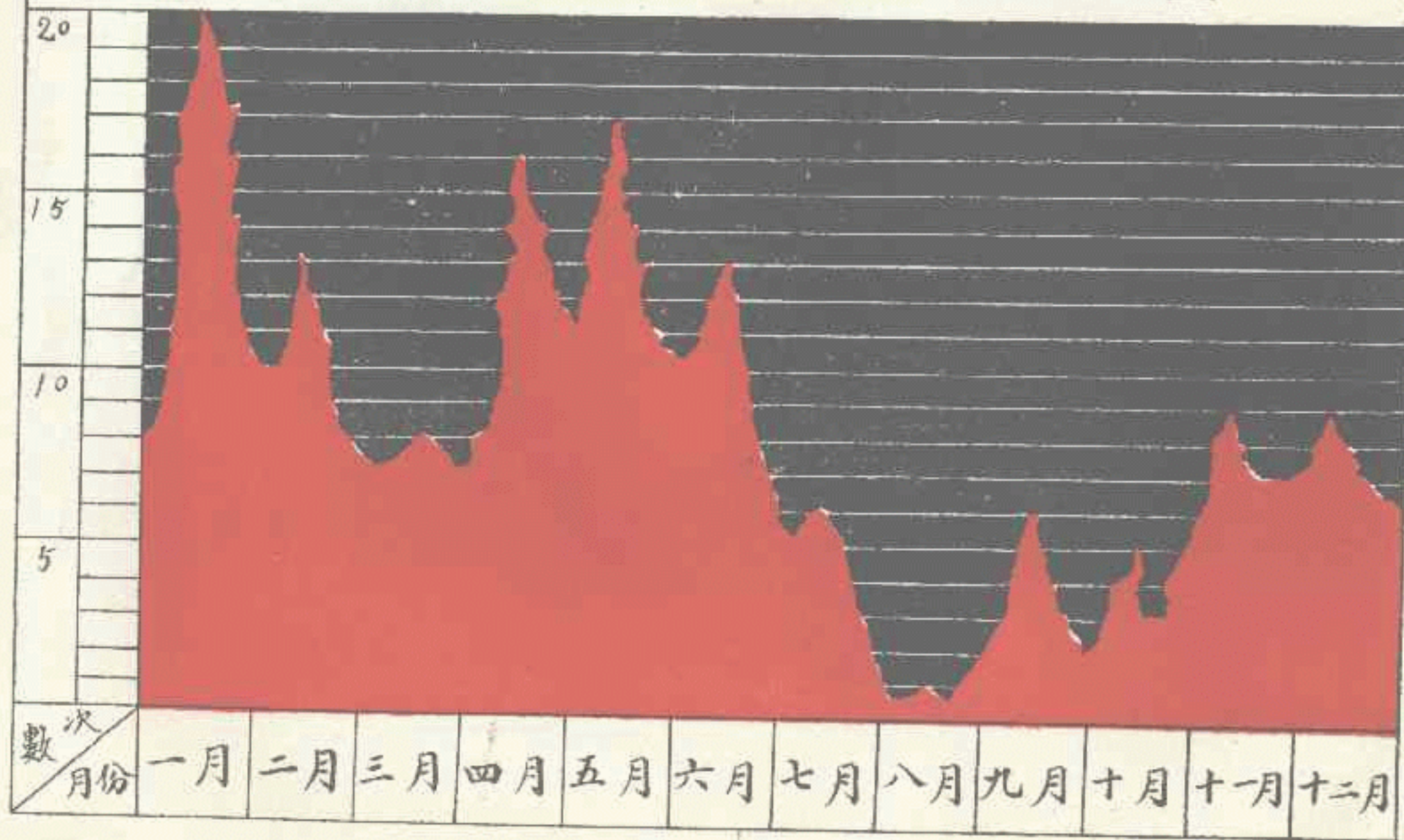



奉天市妓女等級人數統計圖

(查調月二十年二同大)

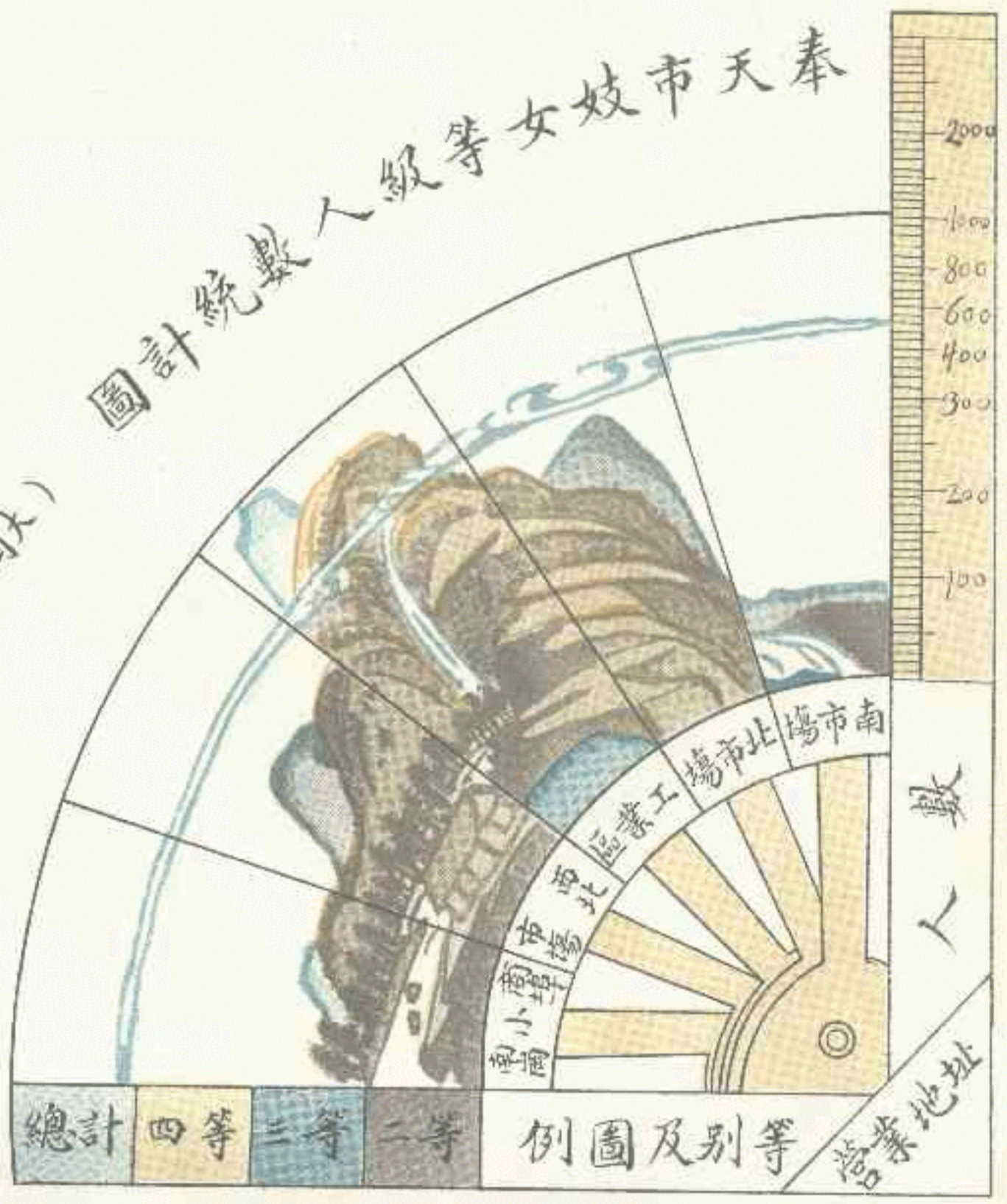

人數

總計 四等 三等 二等

例圖及別等

營業地址

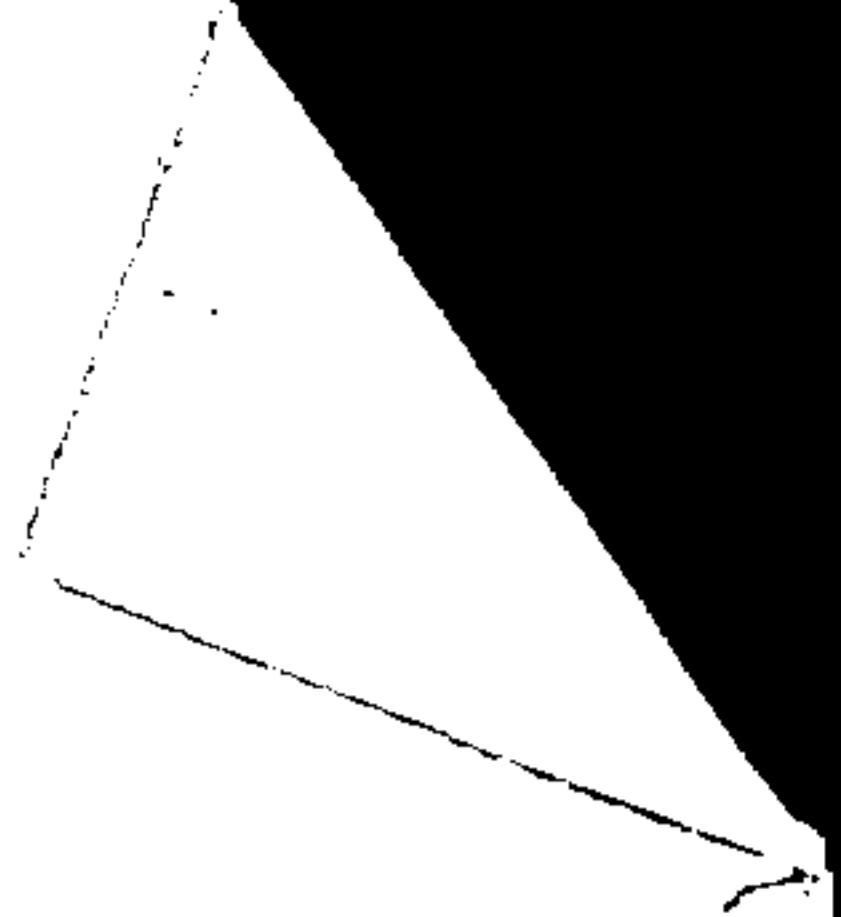

The following is a list of the names of the persons who have been
 named in the report of the committee on the subject of the
 proposed amendment to the constitution of the State of New York.
 The names are arranged in alphabetical order of the surnames.
 The names of the persons who have been named in the report of the
 committee on the subject of the proposed amendment to the
 constitution of the State of New York are as follows:

奉天市同善堂各項收入百分比圖

(大同二年份)

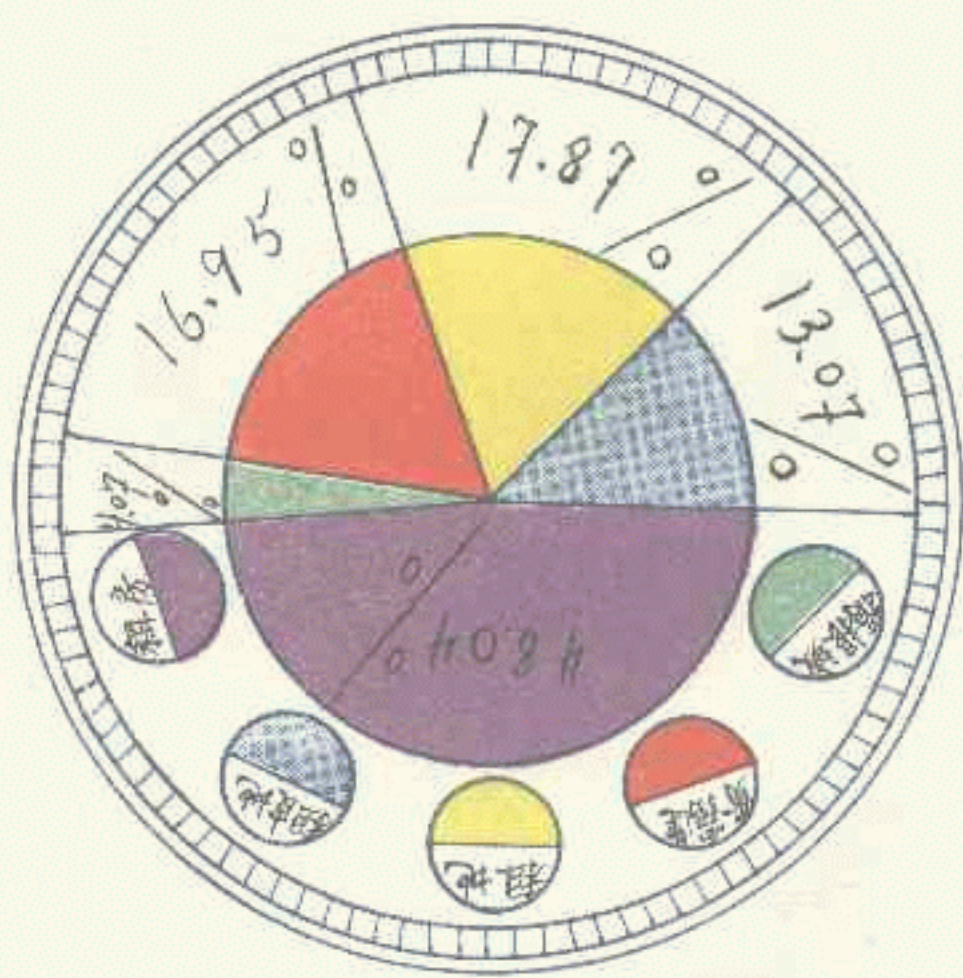



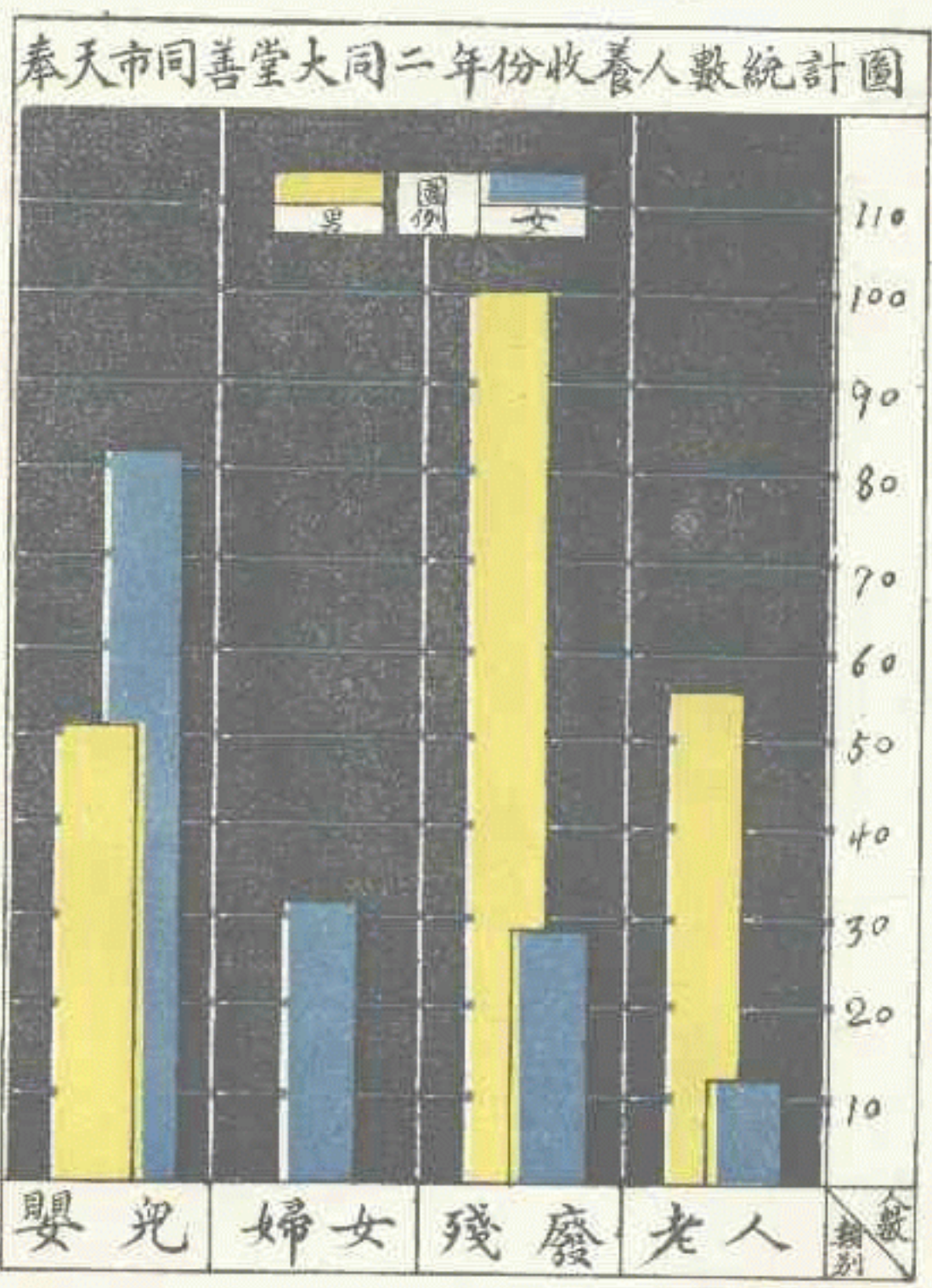

[Faint, illegible handwritten text, possibly bleed-through from the reverse side of the page.]

第四編 教育類

目次

1、 奉天市教育概況.....	4—71
2、 奉天市內省立各學校概況表.....	4—72
3、 奉天市市立及私立各學校概況表.....	4—74
4、 奉天市市立及私立各小學校職教員分担職務統計表.....	4—75
5、 奉天市市立及私立各小學校學級一覽表.....	4—76
6、 奉天市市立及私立各學校資產一覽表.....	4—79
7、 奉天市市立第一小學校體格檢查成績表.....	4—80
8、 奉天市市立第二小學校體格檢查成績表.....	4—81
9、 奉天市市立第五小學校體格檢查成績表.....	4—82
10、 奉天市市立第六小學校體格檢查成績表.....	4—83
11、 奉天市私立清真小學校體格檢查成績表.....	4—84
12、 奉天市私立貧兒小學校體格檢查成績表.....	4—86
13、 奉天市私立光華小學校體格檢查成績表.....	4—88
14、 奉天市通俗書報閱覽所大同二年份閱覽人數職業統計表.....	4—89
15、 奉天市通俗書報閱覽所大同二年份閱覽圖書門類種數價額統計表.....	4—90
16、 奉天市政公署審查戲劇電影書曲種類統計表.....	4—91
17、 奉天市市立及私立各學校學生人數比較圖.....	4—92
18、 奉天市市立及私立各學校教員人數比較圖.....	4—93
19、 奉天市通俗書報閱覽所閱覽人數分類統計圖.....	4—94

奉天市教育概况

國之盛衰、係乎教育、教育興則國強、教育頹則國削、實千古不易之理也。試觀夫歐洲之役、德勝法、日俄之戰、日勝俄、論者皆歸功於小學教師、從征將士不與焉、蓋有以也、原夫教育之功能、可以啓迪民智、端正人心、改良習俗、挽救頹風、補政令不及、法律不足、納斯民於軌物之中、致天下於衽席之上者、亦巨大矣、故老誠謀國者、莫不置教育於諸端之首也、滿洲仁政、媲美前王、肇業之初、即整頓教育、建國未久、文化業已普及、卓然成績、確有巍巍可法者、奉天市爲本省首善之區、商賈雲集、戶口繁殷、芸芸學子、萃聚就教者、不下萬幾、查省立學校共三十有九、內計小學校十二、女子職業學校四、女初中二、女師範一、初中四、高中一、工科高中二、商科高中一、農科高中一、工科商科農科等職業學校各一、工科商科農科等初中各一、市立小學七、私立小學七、茲特將最近調查、所得概况、分列圖表於後、用資參考。

奉天市內省立各學校概況表 (大同二年十二月調查)

校名	地址	創立年月	修業年限	學級數	教員數		學生數		卒業者				
					男	女	高	初	計	男	女	計	
省立第一工科高中	省議會胡同	光緒三十二年十月	3	4	23		23	116					
省立第一工科職業	全	民國八年八月	3	2				64					
省立第一工科初中	全	全	3	5				148		16			16
省立第二工科高中	小河沿	民國十一年八月	3	6	31		31	152		12			12
省立第二工科職業	全	全	3	4				125		14			14
省立第二工科初中	全	全	3	5				145		21			21
省立第一商科高中	大西關	光緒三十二年十一月	3	8	23		23	226		29			29
省立第一商科職業	全	全	3	1				54					
省立第一商科初中	全	全	3	1				44					
省立第一農科高中	北陵前	民國十六年九月	3	3	19		19	76		17			17
省立第一農科職業	全	全	3	4				69		9			9
省立第一農科初中	全	全	3	2				20		10			10
省立第一高中學校	大北邊門裡	大同二年四月	3	1	6		6	54					
省立第一師範	小河沿	民國八年十月	3	10	26		26	347		63			63
省立第一師範初中	全	全	3	3				79		27			27
省立女子師範	大東門裡	光緒三十二年七月	3	4	17		17	239			51		51
省立女子師範初中	全	全	3	6				294			35		35
省立第一初中	大東關	民國十一年八月	3	11	22		22	448		58			58
省立第二初中	大西關	民國十七年八月	3	11	22		22	402		40			40
省立第三初中	小河沿南	大同二年三月	3	2	5		5	125					

奉天市內省立各學校概況表 (大同二年十二月調查)

校名	地址	創立年月	修業年限	學級數	教員數		學生數		卒業者		
					男	女	高	初	男	女	
省立第一女初中	小西邊門外	民國十九年三月	3	7	16	3	19	244		26	26
省立女子工科教員養成班	大南關	民國十二年三月	3	1	13	6	19	30			
省立女子工科 ^{編級} _{刺補}	全	全	3	5						14	14
省立女子工科商科級	全	全	3	2				252			
省立女子工科打字級	全	全	1	1							
省立第一小學校	大東關	光緒三十二年十一月	4 2	14 8	24	12	36	888	300	64	19
省立第三小學校	大北關	宣統二年十月	4 2	18 7	29	10	39	1262	285	63	63
省立第四小學校	大南門裡	全	4 2	15 8	25	11	36	1184	311	111	111
省立第五小學校	小西關	宣統三年三月	4 2	16 8	23	13	36	963	263	56	17
省立第六小學校	小北關	光緒卅二年十月	4 2	10 4	13	8	21	483	172		40
省立第八小學校	小西邊門外	民國十六年九月	4 2	8 4	14	5	19	341	92	18	6
省立第九小學校	全	民國十四年二月	4 2	11 4	20	9	22	557	86	19	3
省立第十小學校	商埠十緯路	民國十六年十一月	4 2	12 6	20	7	27	881	191	48	30
省立第十一小學校	大東邊門外	民國十九年三月	4 2	8 2	13	2	15	335	21	34	4
省立第十二小學校	工業區五馬路	民國十九年九月	4 2	7 2	12	3	15	339	20	17	5
省立第十三小學校	小東邊門裡	民國十九年九月	4 2	6 2	11		11	178	43	36	7
省立第十四小學校	大北關	民國廿年九月	4 2	5 2	11		11	258	44	23	3
省立一師附小	小南關	宣統二年八月	4 2	12 7	23	6	29	718	250	32	14
省立女師附小	大東城門裡	光緒卅年七月	4 2	12 6		25	25	574	174		48

奉天市市立及私立各學校概況表 (大同二年十二月調查)

校名	地址	創立年月	級別	修業年限	學級數	教員數			學生總數			卒業數		
						男	女	計	男	女	計	男	女	計
奉天市立第一小學	埠路	民國四年	初高級	4年	7	25	12	37	1022	408	1430	117	47	162
奉天市立第二小學	大南邊門裡	宣統三年	初高級	4年	18	18	9	27	619	274	893	126	27	153
奉天市立第三小學	大東區吉林街	大同元年	初高級	4年	8	8	3	11	317	125	442	35	9	44
奉天市立第四小學	大景西當關胡同	民國三年	初高級	4年	10	12	2	14	414	290	704			
奉天市立第五小學	西下窪子	民國三年	初高級	4年	7	8	1	9	347	129	476	75	20	95
奉天市立第六小學	北門裡賈記胡同	民國二年	初高級	4年	9	10	2	12	444	189	633	38		38
奉天市立第七小學	大元東局關胡銀胡同	民國三年	初高級	4年	7	7	3	10	306	147	453	127	32	159
奉天市立第八小學	奉天小西關	宣統二年	初高級	4年	9	9	4	13	547	283	830	51	16	67
奉天市立第九小學	大化南里關胡文胡同	民國七年	初高級	4年	13	15	1	16	702	307	1009	1235	465	1670
奉天市立第十小學	小南關正字會街	民國十六年	初高級	4年	5	6	2	8	216	119	335	30	15	45
奉天市立第十一小學	奉天小南關	民國十二年	初高級	4年	3	4		4	233		233	173		173
奉天市立第十二小學	奉天商埠一經路	西歷一千九百一十一年	初高級	4年	5	1	8	9	66	116	182	4	60	64
奉天市立第十三小學	奉天市保安堡	民國十二年	初高級	4年	4	5		5	127	71	198	8	5	13
奉天市立第十四小學	奉天市保安堡	大同二年	初高級	4年	1	1		1	12	28	40			

奉天市市立及私立各小學校職教員分擔職務統計表（大同二年十二月調查）

校名	職			員				教				員				總計		
	校長	校醫	事務員	高級級任		高級科任		初級級任		初級科任		男	女	計	男	女	計	
				男	女	男	女	男	女	男	女							
奉天市市立第一小學校	1	1	2	8		4		8	9	5	3	29	12	41				
奉天市市立第二小學校	1	1	2	5		2		7	7	4	2	22	9	31				
奉天市市立第三小學校	1	1	1	2		1		4	2	1	1	11	3	14				
奉天市市立第四小學校	1	1	1	3		1		6	1	2	1	15	2	17				
奉天市市立第五小學校	1	1	1	2		1		4	1	1		11	1	12				
奉天市市立第六小學校	1	1	1	2		1		5	1	2	1	13	2	15				
奉天市市立第七小學校	1	1	1	2		1		3	2	1	1	10	3	13				
奉天私立清真小學校	1		1	1		1		4	4	3		11	4	15				
奉天私立貧兒小學校	1		1	2		1	1	11				15	1	16				
奉天私立松岩小學校	1							4				5		5				
奉天私立慈育小學校	1			1		1		3	1	1	1	7	2	9				
奉天私立光華小學校	1			1		1		2				5		5				
奉天私立慎德小學校	1	女 1		1	1		2		3			1	8	9				
奉天私立龍華小學校	1	女 1							1				1	1				

奉天市市立及私立各小學校

校 名	初 級 小											
	級 別	一 學 年		二 學 年		三 學 年		四 學 年		合 計		計
		男	女	男	女	男	女	男	女	男	女	
奉天市立第一小學校	初 級	202	88	243	105	161	70	140	70	746	333	1079
奉天市立第二小學校	初 級	111	103	120	51	105	50	39	26	425	230	655
奉天市立第三小學校	初 級	83	37	65	37	80	24			228	100	228
奉天市立第四小學校	初 級	65	63	103	70	97	59	61	49	326	232	567
奉天市立第五小學校	初 級	93	59	55	22	50	18	64	11	262	110	372
奉天市立第六小學校	初 級	103	53	168	87	69	26	39	16	379	182	561
奉天市立第七小學校	初 級	63	32	92	66	37	20	42	9	234	121	355
奉天私立清真小學校	初 級	249	138	111	63	93	49	51	16	504	266	770
奉天私立貧兒校學	初 級	405	195	92	34	52	21	75	35	624	285	909
奉天私立松岩小學校	初 級	54	32	41	23	24	11			119	66	185
奉天私立慈育小學校	初 級	54	36	48	40	67	18	47	25	216	119	335
奉天私立光華小學校	初 級	111		36		39		26		202		202
奉天私立慎德小學校	初 級	27	20	10	20	11	20	12	19	60	79	139
奉天私立龍華小學校	初 級	12	25							12	28	40

96

奉天市市立及私立各

校 別 種 名	土 地 面 積			房 屋 間 數		
	校 地	附 屬 地	計	樓 房	瓦 房	計
奉天市立第一小學校	20, 8畝		20, 8畝	79間	49間	127間
奉天市立第二小學校	15, 畝		15畝		93	93
奉天市立第三小學校	10, 畝	5 畝	15畝	158		158
奉天市立第四小學校	64, 畝		4, 6畝		36	36
奉天市立第五小學校	7, 18畝	3, 19 畝	10, 37畝		30	30
奉天市立第六小學校	6, 3 畝		6, 3畝		22	22
奉天市立第七小學校	6, 159畝		6, 159畝		32	32
奉天私立清真小學校	400方丈		400方丈	30	5	35
奉天私立貧兒學校	9 畝	2 畝	11畝	18	47	65
奉天私立松岩小學校	5 畝	1 8 畝	23畝		18	18
奉天私立慈育小學校	2 畝		2畝		30	30
奉天私立光華小學校	3, 5畝		3, 5畝	20	2	22
奉天私立慎德小學校	2, 7畝		2, 7畝	12	8, 5	20, 5
奉天私立龍華小學校	99丈		99丈		5	5 係租用

奉天市市立第一小學校體格檢查成績表

年齡性別	檢 查 人 數	身 長		體 重		胸 圍		發 育 概 況			脊 柱		榮 養			視 力			
		總 長	平 均	總 量	平 均	總 長	平 均	甲	乙	丙	正	彎	甲	乙	丙	正 視	遠 視	近 視	異 狀
七 歲 { 男女	28	28,56	1,02	497	17,85	1420	50,7	15	13		27	1	24	1	3	26		1	1
八 歲 { 男女	17	18,2	1,04	275,2	15,1	851	50	14	1	2	15	2	14	2	1	11			
九 歲 { 男女	67	80,4	1,20	1675	25,	3692	55,2	44	28	1	64	3	60	4	3	65		2	
十 歲 { 男女	31	32,86	1,06	589,4	19,1	1674	54	18	9	4	29	2	29	1	1	30			
十一 歲 { 男女	101	123,2	1,2,2	2525	25,	5454	54	91	5	5	100	1	89	12	1	100		1	
十二 歲 { 男女	55	66	1,2	1265	23,	2750	55	48	5	2	55		49	6		54		1	
十三 歲 { 男女	107	129,4	1,21	2675	25,	5885	55	100	5	2	102	2	104	2	1	105		2	
十四 歲 { 男女	52	58,7	1,13	1144	22,	2756	53	50	2		52		48	4	1	50			
十五 歲 { 男女	151	181,2	1,2	3775	25,	8305	55	148	3		151		150	1		150		1	
十六 歲 { 男女	74	86,6	1,17	1776	24,	4070	55	70	3	1	74		71	3		74			
總 計	443	553,0	13,7	12914,6	288,2	24373	55,4	309	26	10	435	8	432	22	7	432		1	1

98

奉天市市立第二小學校體格檢查成績表

年齡性別	檢 查 人 數	身 長		體 重		胸 圍		發 育 概 況			脊 柱		榮 養			視 力		
		總 長	平 均	總 量	平 均	總 長	平 均	甲	乙	丙	正	灣	甲	乙	丙	正 視	遠 視	近 視
七 歲	男	175	3,5	3000	60	3000	60	25	15	10	50	45	5		50			
	女	266	3,8	4200	60	4550	65	50	15	5	70	65	5		70			
八 歲	男	241,8	3,9	3782	61	3968	64	50	12		62	46	4		62			
	女	175	3,8	2850	57	3100	62	45	5		50	145	5		50			
九 歲	男	585	3,9	9000	60	9300	62	125	25		150	145	5		150			
	女	171	3,8	2610	58	2700	60	43	2		45	40	4	1	45			
十 歲	男	390	3,9	5900	59	6100	61	90	5	5	100	90	5	5	100			
	女	120	4	1800	60	1800	60	25	5		30	25	5		30			
十一歲	男	615	4,1	9150	61	9150	61	145	5		150	145	5		150			
	女	180	4	2745	61	2745	61	43	2		45	44	1		45			
十 二 歲	男	504	4,2	7800	65	7800	65	110	10		120	115	5		120			
	女	84	4,2	3100	65	1300	65	18	2		20	20			20			
十 三 歲	男	286	4,4	4355	67	4290	66	60	5		65	55	5	5	65			
	女	107,5	4,3	1650	66	1650	66	20	5		25	22	3		25			
十 四 歲	男	90	4,5	1340	67	1340	67	18	2		20	18	2		20			
	女	45	4,5	670	67	670	67	9	1		10	8	2		10			
十 五 歲	男	117,5	4,7	1700	68	1700	68	20	5		25	23	2		25			
	女	23,5	4,7	340	68	340	68	4	1		5	5			5			
十 六 歲	男	14,4	4,8	217	69	217	69	2	1		3	3			3			
	女	4,8	4,8	69	69	69	69	1			1	1			1			
總 計	男	3018,7	4,1	46244	62	46865	62,9	645	85	15	745	700	35	10	745			
	女	1176,8	4	18234	59	18924	61	258	38	5	301	726	24	1	301			

99

奉天市立第五小學校體格檢查成績表

年齡性別	檢 查 人 數	身 長		體 重		胸 圍		發 育 概 況			脊 柱		榮 養			視 力				
		總 長	平 均	總 量	平 均	總 長	平 均	甲	乙	丙	正	灣	甲	乙	丙	正視	遠視	近視	異狀	
七 歲	1	1,10	1,10	17,8	17,8	,54	,54				1					1				
		5	5,65	1,13	73,5	15,1	2,75	,55	1	4		5	1	4		1				
八 歲	19	20,12	1,115	475,0	25,0	10,08	,56	5	14		19	11	8		19					
		4	4,60	1,15	76,4	19,1	2,21	,5525		4		4		4		4				
九 歲	53	30,995	1,131	1325,0	25,0	30,15	,568		47	7	53	11	29	13	53					
		31	34,90	1,125	713,0	23,0	17,37	,556	12	16	3	31	14	17		31				
十 歲	26	2,99	1,15	650,0	25,0	13,8	,5301	3	20	3	25	3	20	3	24					
		32	36,2	1,13	704,0	22,0	17,56	,5427	6	19	7	32	4	19	9	30			2	
十一歲	46	54,15	1,177	1150,0	25,0	28,35	,6161	7	32	7	46	5	39	2	46					
		27	31,56	1,169	648,0	24,0	16,38	,607	3	20	4	27	4	23		26			1	
十二歲	58	76,68	1,322	1624,0	28,0	38,16	,6575	7	45	6	58	10	39	9	56					
		27	35,62	1,319	812,0	28,0	17,54	,6123		25	2	27	8	19		27				1
十三歲	57	75,42	1,323	1653,0	29,0	35,2	,6175	12	41	4	57	14	43		55					
		13	17,24	1,326	416,0	32,0	8,15	,6285	2	11		13	13	13		13				
十四歲	52	66,6	1,28	1820,0	35,0	33,84	,670	15	37		52	12	40		51					
		20	26,16	1,308	60,0	34,0	12,76	,638		20		20	10	10		19				1
十五歲	39	33,93	1,383	1443,0	37,0	24,79	,6357	13	24	2	39		36	3	32					
		13	17,57	1,351	468,0	36,0	8,08	,6215	2	11		13	13	13		13				4
十六歲	24	33,1	1,38	912,0	38,0	15,1	,6275	8	14	2	24	11	13		24					
		8	10,68	1,322	272,0	34,0	5,04	,63	2	6		8	4	4		8				
總 計	375	461,995	12,361	11039,8	284,8234,87	6,0224	,63	70	275	39	374	77	268	30	361			4	9	1
		180	22,018	12,33	4862,9	267,2107,845	5,9445		28	136	16	180	45	126	9	176			3	1

51

奉天市立第六小學校體格檢查成績表

年齡性別	檢 查		身 長		體 重		胸 圍		發 育 概 況			脊 柱		榮 養			視 力	
	人 數	總 長	平 均	總 量	平 均	總 長	平 均	甲	乙	丙	正	彎	甲	乙	丙	正 視	遠 視	近 視
七 歲	4	4,2	1,05	64	16	1,88	0,47	2	2	4	4	2	2		4			
八 歲	17	20,4	1,2	425	25	8,92	0,53	5	10	2	17	7	8	3	17			
	10	11,5	1,15	190	19	5,2	0,52	3	5	2	10	3		2	10			
九 歲	44	54,12	1,23	1056	24	25,74	0,56	14	20	10	42	16		10	43			1
	18	22,28	1,21	414	23	9,54	0,53	6	10	2	18	5		2	18			
十 歲	68	1070,8	1,31	1700	25	39,6	0,6	20	28	20	67	22		20	65			3
	36	46,08	1,28	792	22	20,52	0,57	11	15	10	36	13		7	35			1
十一歲	66	88,12	1,32	1650	25	38,28	0,58	21	28	17	65	23		18	64			2
	34	43,86	1,29	856	24	19,38	0,57	11	14	9	34	12		4	34			
十二歲	61	81,74	1,34	2108	28	37,21	0,61	23	28	10	60	25		8	60			1
	38	49,78	1,31	1102	29	22,8	0,6	14	16	8	38	16		10	38			
十三歲	70	95,9	1,37	2310	33	45,5	0,65	28	32	10	68	31		5	68			2
	24	32,4	1,35	696	29	14,88	0,62	10	10	4	23	12		2	23			1
十四歲	56	78,4	1,4	1960	35	36,4	0,65	20	27	9	56	22		9	55			1
	23	31,97	1,39	782	34	14,49	0,63	8	12	3	23	9		2	23			
十五歲	30	43,5	1,45	1230	41	20,16	0,67	10	15	5	29	9		4	29			1
	6	8,46	1,41	216	36	3,84	0,64	2	3	1	6	3			6			
十六歲	28	120,8	1,51	1176	42	19,6	0,70	12	14	2	28	13		3	28			
總 計	444	694,26	1,56	13669	39,7	273,29	0,61	155	174	85	436	170		10	436			11
	189	246,33	1,3	5048	26,7	110,65	0,58	65	85	39	188	73		29	187			2

奉 天 市 私 立 清 真 小

年 齡 性 別	檢 查 人 數	身 長		體 重		胸 圍		發 甲	
		總 長	平 均	總 量	平 均	總 長	平 均		
七 歲	男	24	88,92	3,705	521,04	21,71	45,168	1,882	21
	女	10	36,19	3,619	204,7	20,47	18,0	1,8	9
八 歲	男	53	19,3344	3,648	1113,0	21,0	95,665	1,805	50
	女	25	95,375	3,815	556,25	22,25	45,525	1,821	20
九 歲	男	87	333,819	3,837	2246,34	25,82	160,863	1,849	72
	女	31	118,017	3,807	726,95	23,45	57,164	1,844	27
十 歲	男	74	305,620	4,130	2078,66	28,09	142,968	1,932	70
	女	40	162,840	4,071	1037,60	25,94	75,08	1,877	35
十 一 歲	男	69	289,8	4,200	1916,82	27,78	113,653	1,937	60
	女	70	298,41	4,263	2086,7	29,81	132,790	1,897	66
十 二 歲	男	65	278,265	4,281	1847,95	28,43	132,860	2,044	63
	女	36	154,836	4,301	1054,08	29,28	72,576	2,016	31
十 三 歲	男	70	312,34	4,462	2286,2	32,66	143,5	2,05	65
	女	26	117,286	4,511	876,72	33,72	54,62	2,1	21
十 四 歲	男	48	229,392	4,779	1839,84	33,33	105,456	2,197	45
	女	21	100,443	4,783	815,22	38,82	45,234	2,154	18
十 五 歲	男	39	186,637	4,785	1478,88	37,92	74,396	2,204	33
	女	21	105,336	4,016	943,53	44,93	44,814	2,134	18
十 六 歲	男	18	89,016	4,942	781,38	43,41	41,292	2,294	16
	女	3	14,595	4,865	137,25	45,75	6,18	2,06	3
總 計	男	547	2134,0434	42,769	16110,11	305,15	1055,821	20,194	495
	女	283	1203,328	43,051	8439,0	314,42	551,983	197,04	248

103

學校體格檢查成績表

育 概 况		脊 柱		榮		養		視			備 考
乙	丙	正	灣	甲	乙	丙	正 視	遠 視	近 視	異 狀	
2	1	24		21	2	1	23		1		
	1	9	1	8	1	1	9		1		
1	2	52	1	50	2	1	51		2		
4	1	23	2	22	2	1	25				
11	4	85	2	85	2		85		2		
2	2	31		30		1	30		1		
3	1	73	1	71	2	1	74				
3	2	40		39	1		40				
5	4	69		61	8		67		2		
2	2	70		70			70				
1	1	65		63		2	64		1		
3	2	35	1	31	4	1	35		1		
2	3	70		67	3		68		2		
3	2	26		23	3		26				
2	1	47	1	47		1	47		1		
1	2	20	1	19	1	1	20		1		
3	3	38	1	37	1	1	38		1		
2	1	21		20	1		21				
2		18		17		1	17		1		
		3		2	1		3				
32	20	541	6	519	20	8	534		13		
20	15	278	5	264	14	5	279		4		

104

奉天市私立貧兒小學

年齡性別	檢 查 人 數	身 長		體 重		胸 圍	
		總 長	平 均	總 量	平 均	總 長	平 均
七 歲 { 男	25	80、尺	3、2尺	875、斤	35斤	45、尺	1、8尺
	10	37、3尺	3、73尺	363斤	33斤	18、尺	1、8尺
八 歲 { 男	105	465、3尺	3、86尺	4200斤	40斤	199、5尺	1、9尺
	55	214、5尺	3、9尺	1925斤	35斤	99、尺	1、8尺
九 歲 { 男	205	811、8尺	3、96尺	8610斤	42斤	410、尺	2、尺
	49	196、尺	4、尺	1862斤	38斤	93、1尺	1、9尺
十 歲 { 男	115	477、25尺	4、15尺	5175斤	45斤	241、5尺	2、1尺
	55	226、05尺	4、11尺	2200斤	40斤	110、尺	2、尺
十 一 歲 { 男	93	395、25尺	4、35尺	4371斤	47斤	199、95尺	2、15尺
	47	199、28尺	4、24尺	2115斤	45斤	98、7尺	2、1尺
十 二 歲 { 男	76	331、36尺	4、36尺	3952斤	52斤	165、68尺	2、18尺
	30	128、4尺	4、28尺	1440斤	48斤	63、尺	2、1尺
十 三 歲 { 男	54	240、3尺	4、45尺	3132斤	58斤	118、8尺	2、2尺
	34	149、94尺	4、41尺	1700斤	50斤	73、1尺	2、15尺
十 四 歲 { 男	15	67、8尺	4、52尺	975斤	65斤	33、尺	2、2尺
	21	94、5尺	4、5尺	1218斤	58斤	45、78尺	2、18尺
十 五 歲 { 男	11	51、59尺	4、69尺	836斤	76斤	24、75尺	2、25尺
	6	27、48尺	4、58尺	384斤	64斤	13、08尺	2、18尺
十 六 歲 { 男	3	14、28尺	4、76尺	240斤	80斤	6、9尺	2、3尺
總 計 { 男	702人	2874、93尺	4、095尺	32366斤	46、1斤	1445、08尺	21058尺
	307人	1273、45尺	4、149尺	13207斤	43斤	613、75尺	1、99尺

校 體 格 檢 查 成 績 表

發 育 概 况			脊 柱		榮 養			視 力			
甲	乙	丙	正	彎	甲	乙	丙	正 視	遠 視	近 視	異 狀
7人	15人	3人	25人		2人	15人	8人	25人			
2人	7人	1人	10人			10人		10人			
50人	48人	7人	105人		4人	90人	11人	105人			
20人	31人	4人	55人		1人	50人	4人	55人			
105人	94人	6人	265人		10人	45人	150人	205人			
5人	41人	3人	49人		3人	6人	40人	49人			
50人	50人	15人	115人		20人	10人	85人	115人			
20人	31人	4人	55人		5人	40人	10人	55人			
50人	41人	2人	93人		10人	83人		93人			
20人	22人	5人	47人			40人	7人	47人			
55人	18人	3人	76人			42人	34人	76人			
10人	15人	5人	30人		5人		25人	30人			
20人	31人	3人	54人		1人	51人	2人	54人			
20人	7人	7人	34人		4人	2人	28人	34人			
5人	9人	1人	15人		1人	10人	4人	15人			
8人	7人	6人	21人		2人	18人	1人	21人			
5人	4人	2人	11人		1人	6人	4人	10人			1人
1人	2人	3人	6人			4人	2人	6人			
1人	2人		3人			3人		3人			
348人	312人	42人	702人		49人	355人	298人	701人			1人
106人	163人	38人	307人		26人	170人	117人	307人			

奉天市私立光華小學校體格檢查成績表

年齡性別	檢查人數		身長		體重		胸圍		發育概況			脊柱		榮養			視力	
	總長	平均	總量	平均	總長	平均	甲	乙	丙	正	灣	甲	乙	丙	正視	遠視	近視	異狀
七歲 { 男 女	6,6尺	3,3尺	71斤	35,5斤	3,4尺	1,7尺	1		1	2		1		1	2			
八歲 { 男 女	51	34	555斤	37	27,15	1,81	6	5	4	15		6	7	2	15			
九歲 { 男 女	113,9	3,55	1200	37,5	59,52	1,86	17	13	2	32		14	17	1	32			
十歲 { 男 女	108	3,6	1155	38,5	57	1,9	14	16		30		11	19		29		1	
十一歲 { 男 女	114,9	3,83	1230	41	591	1,97	18	12		30		10	20		30			
十二歲 { 男 女	180	4,19	1912,5	42,5	90,45	2,01	30	12	3	44	1	10	30	5	45			
十三歲 { 男 女	145,8	4,05	1612	44,5	7416	2,06	19	17		36		11	25		36			
十四歲 { 男 女	110,7	4,1	1323	49	56,7	2,1	27			27			27		27			
十五歲 { 男 女	42	4,2	615	61,5	21,8	2,18	9	1		10		2	8		10			
十六歲 { 男 女	26,1	4,35	414	69	13,26	2,21	6			5	1	1	5		6			
總計 { 男 女	898,7	38,38	10087,5	456	462,54	19,8	147	76	10	251	2	66	158	9	232		1	

奉天市通俗書報閱覽所大同二年份閱覽人員職業統計表

職 業	業 別	學 生		工 業		商 業		官 吏 軍 警 人 等		教 員 記 者 醫 師 宗 教 家		雜 業		無 業		合 計		
		男	女	男	女	男	女	男	女	男	女	男	女	男	女	男	女	計
一	月	289		317		483		390		200						1679		1679
二	月	457		341		210		405		316						1729		1729
三	月	101		436		380		274		451						1642		1642
四	月	123		575		464		459		551						2172		2172
五	月	232		536		686		578		562						2594		2594
六	月	312		673		598		684		488						2755		2755
七	月	483		306		313		308		279						1689		1689
八	月	495		260		357		409		486						2007		2007
九	月	303		795		798		785		745						3426		3426
十	月	499		789		791		421		786						3286		3286
十	一 月	403		820		714		819		922						3678		3678
十	二 月	484		837		856		803		775						3755		3755
總	計	4181		6685		6650		6335		6561						30412		30412

19

奉天市通俗書報閱覽所大同二年份閱覽圖書門類種數價額統計表

門 類 別	種 數	平 均 每 種 價 額	總 價 額	備 考
文 學	329	131	42968	價額欄以元為單位小數至分位止
經 濟	4	73	290	
宗 教	5	57	285	
家 政	8	65	520	
教 育	33	96	3170	
社 會	20	71	1427	
實 業	14	111	1555	
政 法	23	118	2705	
醫 學	12	182	2185	
數 理	32	87	2775	
哲 學	24	82	1975	
藝 術	20	118	2365	
史 地	88	92	8122	
萬 有 文 庫	251	77	19500	
小 學 生 文 庫	134	33	4400	
總 計	612	154	194242	

310

4

秦天市市立及私立各學校學生人數比較圖

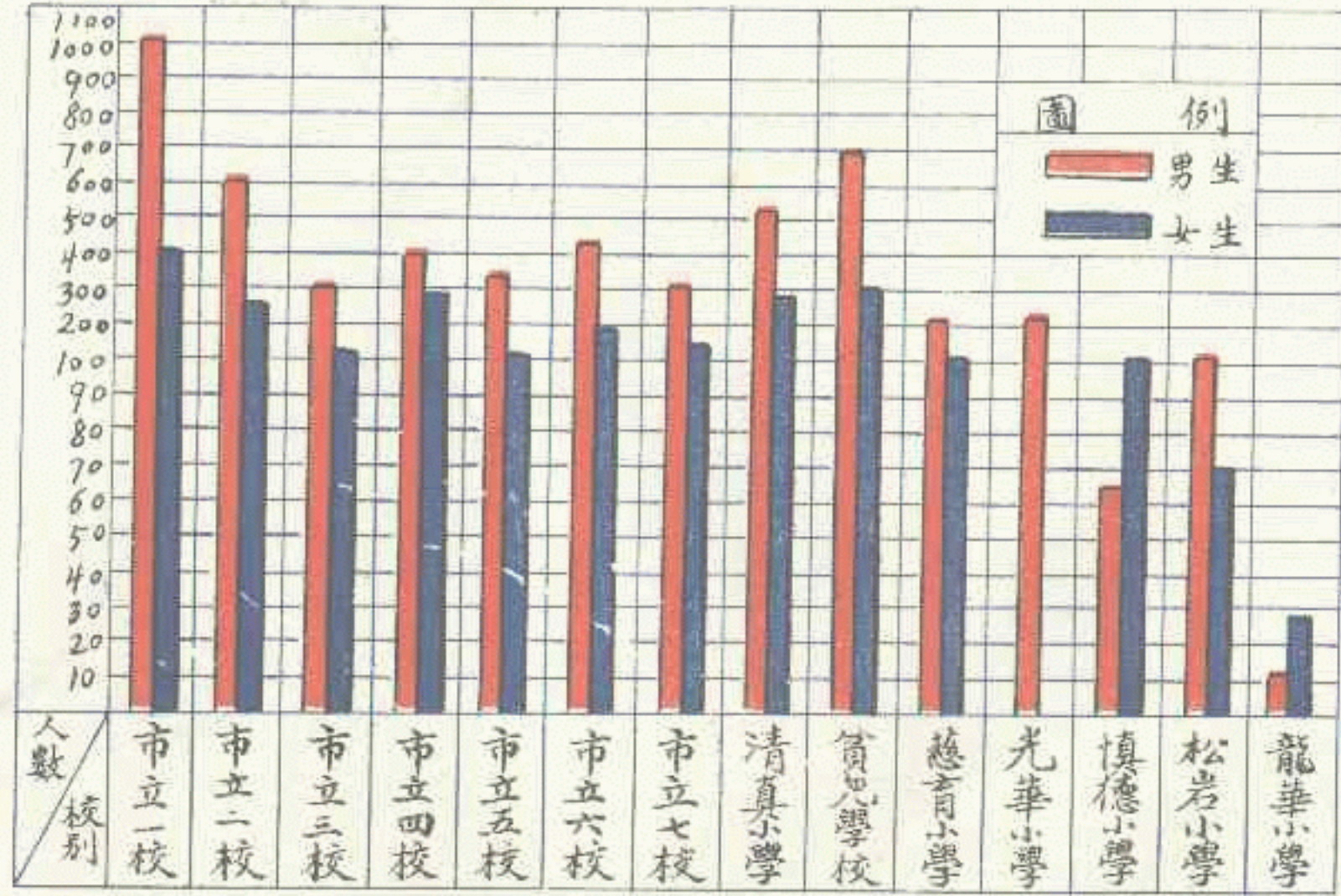

[The following text is extremely faint and illegible due to low contrast and scan quality. It appears to be a list or series of entries, possibly names or dates, arranged in a structured format. The text is mostly contained within a central rectangular area of the page.]

奉天市市立暨私立各學校教員人數比較圖

男 國 例 女

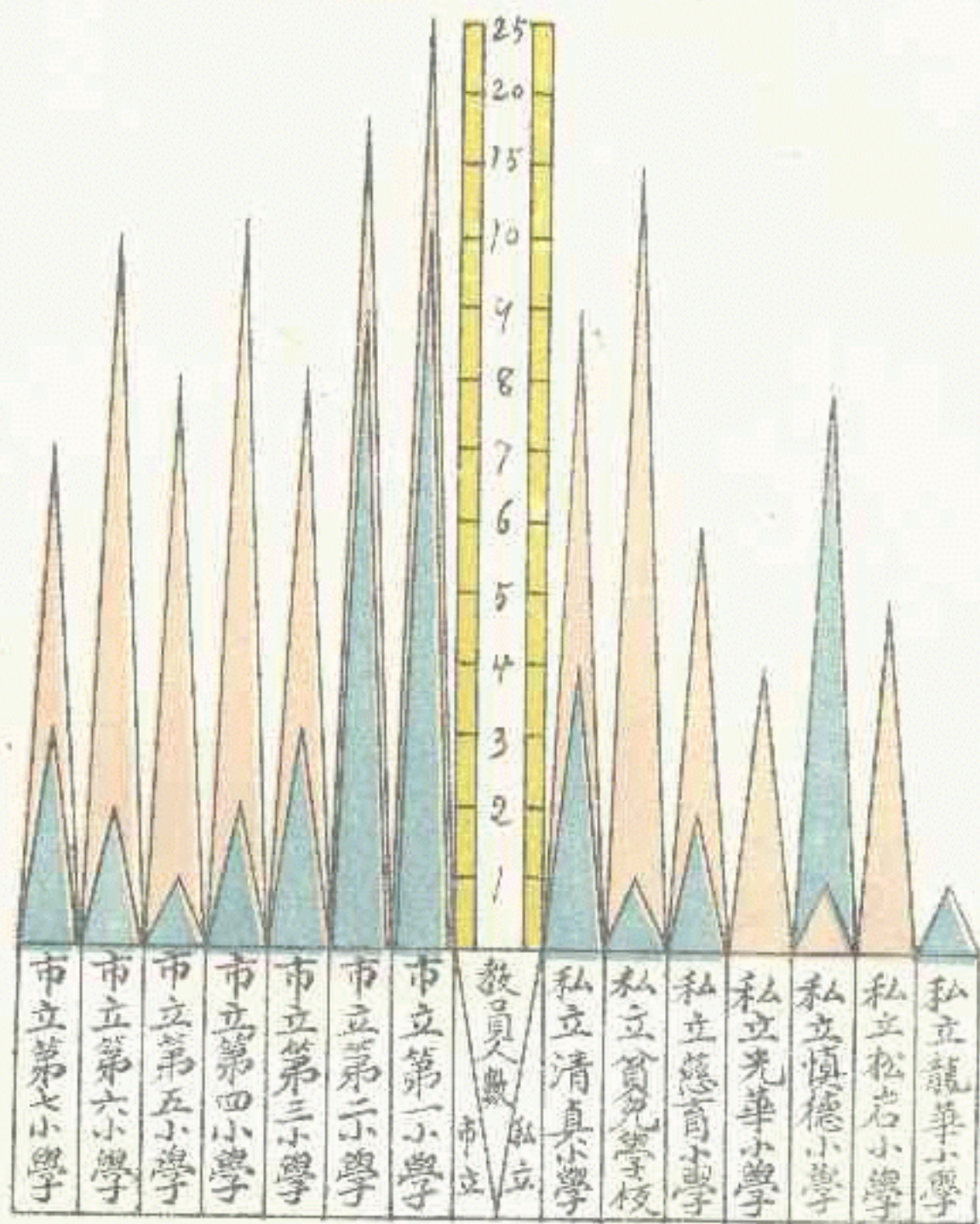

奉天市通俗書報閱覽所閱覽人數分類統計圖
(大同二年份)

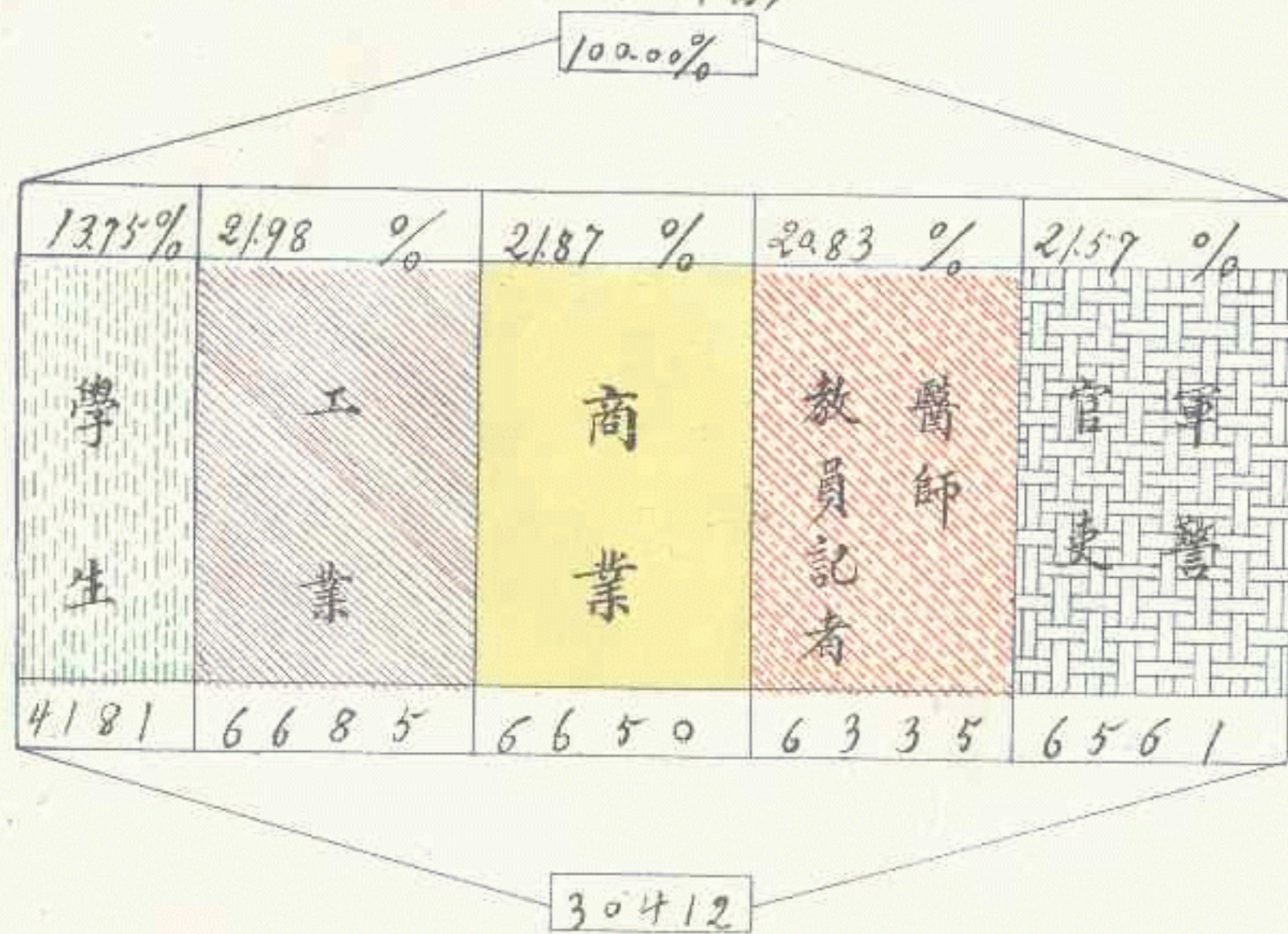

176

第五編 宗教類

目 次

1、 奉天市宗教調查統計.....	5—96
2、 奉天市內外人設立教堂及教士教民人數調查統計表.....	5—97
3、 奉天市寺廟登記大同二年調查一覽表.....	5—99
4、 奉天市宗教類別統計圖.....	5—103

奉天市宗教調查統計

國無治道、政局必現危亡、人無宗教、精神難求寄托、由斯而言、治道宗教之關係、其切要有不分畛域者矣、閒嘗考其所以、知夫治民之政、正民也、化民之教、親民也、政善民親、弱國可爲百世師、制令足爲天下法、稱強稱霸、如古之羅馬、近世英法、有足徵焉、且政令只有範人於軌外之功、宗教確富感人於未然之力、元清開國、皆以此鞭策群雄、懾服世界者也、蓋宗教潛移默化、勝於律令、若維繫人心、補助國政、團結精神、發揚正義、政令或有不可設施之時、宗教實有收效之力、兩相比較、故與政匹、無遺憾也、滿洲政法三皇、德高五帝、立國以來、雖政令未遑、而對於宗教、亦先有鄭重之致意焉、奉市宗教統別有六、基督、天主、喇嘛、佛、道、回、其他踊舞婆娑膜拜者、概不與焉、茲將最近調查情形、臚列於後、俾治世者、有所考徵焉、

奉天市內外人設立教堂及教士教民人數調查表(其一)

教別	堂名	主 教 人				教 士 人 數				教 民 人 數				設 立 年 月
		本 國 人		外 國 人		本 國 人		外 國 人		本 國 人		外 國 人		
		男	女	男	女	男	女	男	女	男	女	男	女	
耶蘇教	神召會			一		六	一	二	四	四〇	二〇			西曆一千九百二十一年
基督教	女青年會第十二分會				一				一		一一三三		二二	一九二三年
基督教	福音第一分講堂			一		一								一八九三年
耶蘇教	基督教會	三	一	一	一	三	一	一	一	五〇〇	五〇〇			一八七八年
天主教	天主教堂			一		三		四		五八九	六五四	一二	一五	咸豐六年
耶蘇教	福音堂	一	二			五	二			五五	四六			光緒三十年
天主教	天主教堂			一		四		八	九	一〇〇	八〇			大同元年
天主教	天主教會			一				一				一三〇	八五	民國十七年
基督教	奉天基督教會	一				一				三七	二			一九三〇年
基督教	基督教會			一				二		八五				宣統二年

奉天市內外人設立教堂及教士教民人數調查表(其二)

教 別	堂 名	主 教 人				教 士 人 數				教 民 人 數				設 立 年 月
		本 國 人		外 國 人		本 國 人		外 國 人		本 國 人		外 國 人		
		男	女	男	女	男	女	男	女	男	女	男	女	
基 督 教	基督教復臨 安息日會					一				三〇	一五			民國五年
基 督 教	福音分堂	一				一	一			四〇	三〇			大同元年
基 督 教	基督分堂	四	二	二	二	七	二	一	一					大同二年
基 督 教	基督禮拜堂	一		一	一	六			二	二五六	八二			一八九三年
基 督 教	福 音 堂			一	一	二	一			三八	二五			民國十五年
基 督 耶 蘇	救 世 軍			一		二	一			一一二	八七			民國十九年
基 督 教	中 華 基 督 教 會				一	一	四			六五	四〇			民國十一年
基 督 教	福 音 堂	一	一				三			三八	三二			民國十八年
基 督 教	基督教復臨 安息分會	一		一		三〇	四〇	五	五	三〇	四〇	五	五	一九二五年
基 督 教	奉天省總會				一			一	一			二五〇	四〇〇	民國三年

奉天市寺廟登記大同二年調查一覽表

教別	道教	寺廟名稱	所在地	人			不動房	地畝	法		物
				住持者	國籍	人數性別			神像	經典	
		北關火神廟	大北關	戴慶春		伙居道六人	四〇間		一三		一四
		七聖宮	小南關	劉榮久		道士三人	五間		一〇		一
		景佑宮	大南關	鄭寶和		伙居道一人	四間	二畝分	一八		二三
		斗姥宮	門內小西邊	葛明新		道士三人	一八三間		二九	全部	五
		三清觀	小西關	趙玉慶		伙居道一人	一六間				八
		五聖宮	大北關	田蓬緣		十人	三七間	三畝	一三	一〇	五
		聖清宮	小西門內	孫信閣		道士二人	三八間		六	三部	一一
		南關藥王廟	大南關	鄭寶和		伙居道七人	二三間		二〇		一〇
		三聖宮	小東門內	張復立		道士三人	二三間		一四		二件
		碾盤仙姑廟	東北城角	劉任氏		廟主女一人	一二間		一〇		二
		靈佑宮	城東角內	吳信有		一人	一二間		九		
		太清宮	城西北角	葛明新		一二五人	三〇〇間	十二畝 二千七百九	六	全部	一二
		南極宮	大南關	王玉真		一人	四〇間		七		四
		關帝廟	大南門外	高守一		六人	二〇間		四		四
		真武廟	外工業區 小西城門	張致福		道士八人	二九間		九		六
		城皇廟寢宮	全	全		四人	二三間		二		三
		城皇廟	城內中街	劉澂	滿洲國	伙居道五人	三七間		一尊	一卷	九件

奉天市寺廟登記大同二年調查一覽表

	佛 教																
圓 通 觀	老 君 堂	孫 祖 廟	養 生 堂	天 齊 廟	長 安 寺	西 關 帝 廟	西 關 藥 王 廟	老 虎 廟	金 覺 寺	魁 星 樓	慈 恩 寺	祖 師 堂	望 雲 寺	華 岩 寺	北 萬 壽 寺	極 樂 寺	廣 林 寺
小門 南 邊 內	小 東 關				大 北 門 內	小門 西 邊 外	大 西 關	小 東 關	大 南 關	大 東 關	大 南 關	大 南 關	大 西 關	大 南 關	大 北 關	小 南 關	大 北 關
李 玉 祥	隆 光	真 性	寬 容	體 安	湛 融	覺 先	空 寶	顯 義	海 亮	續 法	印 塵	常 金	無 堃	思 唯	然 當	修 緣	印 心
道 士 二 人	僧 三 人	僧 二 人	僧 一 人	僧 五 人	僧 四 人	僧 三 人	僧 二 人	尼 四 人	僧 一 人	僧 三 人	僧 二 三 人	僧 三 人	僧 二 人	尼 六 人	僧 四 人	尼 三 人	尼 二 人
二 間	六 八 間	二 三 間	四 三 間	四 三 間	七 九 間	四 二 間	五 三 間	一 三 間	一 四 間	一 三 間	六 九 間	三 〇 間	六 一 間	八 間	三 三 間	一 一 間	二 〇 間
											生 三 六 荒 方						
三	七 四 尊	九	二 一	七 六		五 二	一 二	一 一		二	四 八	一 六	二 二	五	一 七	一	一 五
	二 卷			三 部	一 〇 套	一 五 部						五	五 部	五 卷		三 部	三
三	三 六 件	七	九	四 一	二 一	一 三	三	一 六		四	六 件	七	七	五	四	八	一 五

奉天市寺廟登記大同二年調查一覽表

白衣寺	地藏庵	大興寺	廣福寺	三聖庵	大悲庵	永壽寺	法濟寺	東關吉祥庵	大佛寺	觀音庵	萬壽寺	寶覺寺	龍鳳寺	南關吉祥庵	大法寺	地藏寺	皂君廟
大北關	小西關	大北關	大門北邊內	大門南邊內	大東關	小西關	小南關	大東關	大南關	小東關	小西關	小河沿	大南關		大北關	大南關	小東關
常粹	相池	了明	本定	顯真	修極	圓順	界剛	昌賀	常慧	本修	乘參	大善	性具	隆波	本然	本鉢	體安
僧四人	尼三人	尼一人	僧一人	尼一人	尼六人	僧一人	尼四人	尼四人	僧一人 尼七人	尼二人	僧四三人	僧三人	尼八人	尼七人	僧一二人	僧三人	僧二人
四四間	二〇間	一五間	一二間	一八間	三七間	五二間	二八間	十九間	二一間	七間	二二七間	三三三間	二〇間	二〇間	二五間	四二間	三九間
	二十六日							十九畝 一千四百四			一百零五畝				四〇二畝		
一〇	二九	四	三尊	二五	一一	二五	一〇	六一	二九	一一	三六	三九	二〇尊	七	五	三八	七
六	七	三	二部		四		四	五	五	三	明清 藏藏一			三部	六		
八	一〇	一	三件	三	一〇	九	八	一六	九	六	三六	六	六件	七	一一	六	九

										道 教		附 記		
精忠寺	皇寺關帝廟	太平寺	龍王廟	永寧庵	五聖觀	小東關	李理果					呈請登記各寺廟市署屢經嚴催遵章辦理一俟各寺廟登記終了時再行刊登合併聲明 署呈准登記者計五十九處業經列表呈報奉天省公署在案本表所列者即為呈准登記并經呈報省署者其餘尙未 查奉天市內各寺廟於大同元年三月間經本署會同瀋陽警察廳調查共計有八十九處其在大同元二年中曾經來		
小東關	小門西邊外		大東門內	小東關	性海									
廣悅	齊雲海	喇嘛哈加	思源											
僧一人	喇嘛三人	喇嘛七人	僧二人	尼四人	道士七人									
二〇間	二八間	一一九間	二九間	三一間	二四間									
六	二六	一〇三	九	二三	五尊									
	二	一〇八卷												
三	一〇	五	八	二	二件									

奉天市宗教類別統計圖

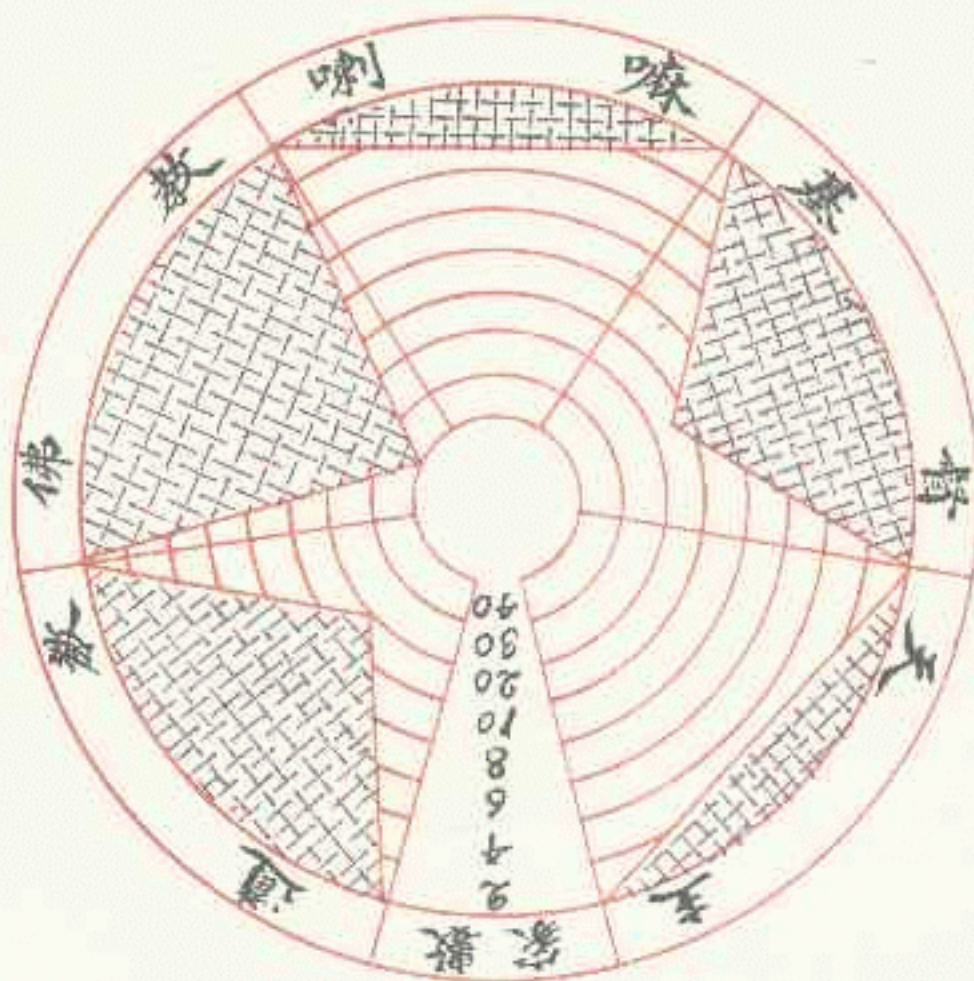

126

104 宗 教

第六編 衛生類

目次

1、奉天市衛生進行之概況.....	6—107
2、奉天市大同二年份各種傳染病統計表.....	6—108
3、奉天市立醫院大同二年份收入各種費用統計表.....	6—112
4、奉天市立醫院大同二年份支出統計表.....	6—113
5、奉天市立醫院大同二年份醫務取扱回數統計表.....	6—114
6、奉天市立醫院大同二年份入院患者及外來患者人數統計表.....	6—115
7、奉天市立醫院大同二年各月份葯局部調劑數統計表.....	6—116
8、奉天市立醫院大同二年份施種牛痘人數統計表.....	6—117
9、奉天市立醫院大同二年份診治疾病種類人數統計表.....	6—118
10、奉天市各區廁所及塵芥箱種類數目統計表.....	6—153
11、奉天市大同二年十一及十二兩月份塵芥搬出車數統計表.....	6—154
12、奉天市各屠獸場屠宰數目及重量統計表.....	6—155
13、奉天市第一屠獸場概況表.....	6—156
14、奉天市第二屠獸場概況表.....	6—157
15、奉天市第三屠獸場概況表.....	6—158
16、奉天市第四屠獸場概況表.....	6—159
17、奉天商埠屠獸場概況表.....	6—160
18、奉天市大同二年七月份屠畜檢查成績表.....	6—161
19、奉天市大同二年八月份屠畜檢查成績表.....	6—162
20、奉天市大同二年九月份屠畜檢查成績表.....	6—163
21、奉天市大同二年十月份屠畜檢查成績表.....	6—164
22、奉天市大同二年十一月份屠畜檢查成績表.....	6—165
23、奉天市大同二年十二月份屠畜檢查成績表.....	6—166
24、奉天市大同二年份各種傳染病統計圖.....	6—167
25、奉天市立醫院大同二年份收支比較圖.....	6—168
26、奉天市立醫院診治疾病科別比較圖.....	6—169
27、奉天市各屠獸場大同二年份屠宰數目統計圖.....	6—170

128

129

奉天市衛生進行之概況

市衛生之良窳、直接關係市政之善否、間接影響市民之生命、故有積極進行力謀改善之必要、如自來水之籌備、下水道之修築、傳染病之預防、屠獸場之檢查、罔不竭力施行、以期消患於無形、防禍於未然、他若公私廁所之運除、塵芥箱之設置、洒水車之洒水、清道夫之清道、莫不設有專員督理、急求收改善之效、用期不負市民之委託而已、茲將大同二年份傳染病之統計、屠獸場檢查之成績、市立醫院診治之各種疾病等項、分晰繪列圖表於後、用資參考、

130

奉天市大同二年份

病 名 性 別 份	虎列刺		百斯篤		腸 窒 發 疹 扶		發 疹 扶		天 然 痘		赤 痢		白 喉		猩 紅 熱	
	男	女	男	女	男	女	男	女	男	女	男	女	男	女	男	女
	份	份	份	份	份	份	份	份	份	份	份	份	份	份	份	份
一 月																
二 月											1	1				
三 月									2		1					
四 月									5	1	1		1	1		
五 月									4	2					2	
六 月									7	2	30	2			1	2
七 月									3	1	5	2				
八 月										1						
九 月																
十 月				1												
十一月									1	1					1	1
十二月									5						1	1
合 計				1					27	8	38	5	1	1	5	4

各種傳染病統計表 (其一)

流行性腦 膜炎脊髓		麻 疹		水 痘		風 疹		再 歸 熱		流行性耳 下 線 炎		流 行 性 感 冒		格 魯 布 性 肺 炎		瘧 疾	
男	女	男	女	男	女	男	女	男	女	男	女	男	女	男	女	男	女
1						2	3					5	3	2	4		
3	2									3	1	11	8	1			
2	1			20	10							45	21			2	
						3	3					19	18				1
							1					1					
			1			1	1										
6	3		1	20	10	6	8			3	1	81	50	3	4	2	1

132

奉 天 市 大 同 二 年 份

丹 毒		敗 血 及 膿 毒 症		產 褥 熱		破 傷 風		恐 水 病		百 日 咳		癩 病		結 核		梅 毒	
男	女	男	女	男	女	男	女	男	女	男	女	男	女	男	女	男	女
		3	1		1			4	1				1			2	
		2	2		5					4	3	1	1	9	4	7	
					2	2						2	3	41	30	9	1
		1	2			1				8	4	2		44	33	11	3
																1	
		6	5		8	3		4	1	12	7	5	5	94	67	30	4

各種傳染病統計表 (其二)

淋毒性諸病		放線菌病		馬鼻疽		脾脫疽		寄生蟲病		沙眼		其他		總計	
男	女	男	女	男	女	男	女	男	女	男	女	男	女	男	女
3										2	3	3	3	27	20
4										2	1	47	45	95	73
3												71	129	200	197
3								20	10	2		55	68	176	144
														9	2
														38	9
														8	3
															1
														1	
												2		4	2
														6	1
13								20	10	6	4	178	245	564	452

奉天市立醫院大同二年份收入各種費用統計表

月別	普通門診費		特別門診費		住院費		其他收入		合計		備考
	元	角分	元	角分	元	角分	元	角分	元	角分	
一月	8	80	10	00	5	360	3	1980	3	9220	
二月	13	15	7	50	22	487	3	6613	6	1165	
三月	24	30	19	50	13	536	7	0679	8	8595	
四月	34	20	9	00	21	365	7	8555	1	04240	
五月	39	90	10	00	12	870	7	9845	9	7705	
六月	24	90	12	00	28	980	8	0873	1	13593	
七月	27	60	14	50	32	196	8	8526	1	24032	
八月	25	00	12	50	45	000	6	8353	1	17103	
九月	19	80	12	00	20	578	5	6470	8	0228	
十月	16	30	8	25	11	808	6	5147	7	9410	
十一月	8	030	7	00	18	389	5	1210	7	8329	
十二月	22	860	9	50	36	660	6	3791	1	24261	
合計	542	85	132	25	269	229	7,720	42	11,087	81	

奉天市立醫院大同二年各月份支出統計表

別 月 份	經 常 支 出	臨 時 支 出	雜 項 支 出	合 計
一 月	4,761元			4,761元
二 月	2,890			2,890
三 月	2,890			2,890
四 月	2,617			2,617
五 月	2,447			2,447
六 月	3,945			3,945
七 月	3,266			3,266
八 月	3,056			3,056
九 月	2,775			2,775
十 月	3,103			3,103
十 一 月	3,403			3,403
十 二 月	3,470			3,470
合 計	38,623			38,623

135

奉天市立醫院大同二年份醫務取扱回数統計表

種 別	內 科	外 科	皮 膚 科	耳 鼻 咽 喉 科	眼 科	物 療 科	計
診 斷 書	15	29		2	1		47
死 亡 診 斷 書	18	4					22
體 格 檢 查	93						93
外 來 患 者 手 術		897					897
入 院 患 者 手 術		43			3		46
入 院 ギ ブ ス		2					2
豫 防 注 射	32						32
種 痘	7899						7899
太 陽 燈						30	30
熱 氣 浴	21						21
マ ッ サ ー ジ	40						40
ワ ツ セ ル マ ン 氏 反 應	13						13
ウ イ ダ ー ル 氏 反 應	5						5
尿 顯 微 鏡 的 檢 查			33				33
尿 蛋 白 質 定 量	36						36
尿 糖 定 量	35						35
糞 便 顯 微 鏡 的 檢 查	12						12
喀 痰 檢 查	23						23
膿 檢 查		37					37
滲 漏 液	3						3
脊 髓 液	4						4
血 液 化 學 檢 查	2						2
總 計	8251	1012	33	2	4	30	9332

137

奉天市立醫院大同二年份入院患者及外來患者人數統計表

科 別	月 別												合 計	備 考	
	一 月	二 月	三 月	四 月	五 月	六 月	七 月	八 月	九 月	十 月	十 一 月	十 二 月			
內 科			4	6	7	9	11	10	11	8	16	17	99	內科住院患者其中傳染病舍住院患者二十九人	
外 科	4	3	9	8	13	18	13	6	13	5	7	13	112		
眼耳鼻喉科				1	1	1	1	2		1	2	1	10		
產 科	2		1			1			1		2	1	8		
計	6	3	14	15	21	29	25	18	25	14	27	32	229		
內 科	66	123	577	492	630	399	284	402	299	295	747	1367	5676		外來患者
外 科	255	307	522	580	645	787	875	802	495	495	791	1258	7812		
眼耳鼻喉科	51	155	313	260	297	238	220	267	242	207	391	621	3262		
產 科	6	6	6	7	16	32	29	31	83	37	65	72	390		
計	378	596	1418	1339	1588	1456	1408	1502	1119	1024	1994	3318	17140		

奉天市立醫院大同二年各月份藥局部調劑數統計表

月	名稱	水藥	散藥	丸藥	外用藥	計
一月	入院	162	164	2		328
	外來	185	147	18	29	379
二月	入院	66	98	4	2	170
	外來	219	196	13	36	464
三月	入院	214	205			419
	外來	488	342	40	82	952
四月	入院	310	295		5	610
	外來	503	400	18	73	994
五月	入院	391	354	1	28	774
	外來	429	416	8	79	932
六月	入院	555	550	3	33	1141
	外來	256	318	6	82	662
七月	入院	480	647	11	50	1188
	外來	299	349	28	96	772
八月	入院	407	446	3	50	906
	外來	267	221	16	96	600
九月	入院	329	408	3	31	771
	外來	281	271	10	72	634
十月	入院	387	432	6	29	854
	外來	323	321	13	62	719
十一月	入院	310	252		52	614
	外來	498	584	2	81	1165
十二月	入院	681	525		64	1270
	外來	944	1350	6	238	2538
計	入院	4292	4376	33	344	9045
	外來	4692	4915	178	1026	10811

奉天市立醫院大同二年份施種牛痘人數統計表

類 別	性 別		年 齡													
	男	女	計	一歲	一至五歲	六至十歲	十一歲	十一至十五歲	十六至廿歲	廿一歲	廿一至廿五歲	廿六歲	廿六至卅歲	卅一歲	卅一至卅五歲	總 計
三 月	112	80	192	153	13	15	5	4	2							192
四 月	4590	2736	7326	973	2542	2885	502	267	153	4						7326
五 月	237	144	381	69	125	134	53									381
合 計	4939	2960	7899	1195	2680	3034	560	271	155	4						7899

139

診治疾病種類人數統計表 (其一)

病 疾 種 類	新 患		舊 患		施 療				合 計	
					新 患		舊 患		新	舊
	男	女	男	女	男	女	男	女		
濕 疹	45	24	80	27	16	3	29	10	88	146
癩 疽	19	11	75	39	3	3	36	14	36	164
急性化膿性 性巴腺炎	8	2	49	24					10	73
苔 癬	3	5	8	5	1		4	1	9	18
淋 病	27	1	101	2	16		100		44	203
潰 瘍	6	6	20	12	4	1	13	21	17	66
齲 齒	31	22	15	12	10	3	5		66	32
薔薇樣糠疹	2	1	4		1		2		4	6
足 骨 結 核	1	1	3	19					2	22
兩側顎下 淋巴腺炎	1	1	1	6					2	7
胸 骨 結 核	1		6						1	6
梅 毒	17	6	29	2	2	5	10	3	30	44
火 傷	25	1	64	6					26	70
陰 莖 炎 腫	1								1	
搽 過 創	12	1	18	5	4		1		17	24
左側蹠蹠腺炎	4		10						4	10
副 睪 丸 炎	3		4		1				4	4
疥 癬	14	9	27	8	15	1	8	4	39	47
癰 疽	5	2	48	17	1		16		8	81
膿 痂 疹	23	8	40	18	4	2	25	7	37	90
乳 腺 癌 腫		2		32					2	37

142

奉天市立醫院大同二年份

疾 病 種 類	新 患		舊 患		施 療				合 計	
	男	女	男	女	新 患		舊 患		新	舊
					男	女	男	女		
限局性濕疹	1	3		3					4	3
皮脂漏性濕疹	3	1	1	5					4	6
汗包樣白癬	11	4	34	7					15	41
耳下腺炎	5	1	8		3				9	8
筋肉痠麻質質	7	4	4	10	6	1	13	2	18	29
右下腿管銃創	1		18						1	18
蜂窩織炎	12	5	108	21	4	2	113	1	23	243
皮 膚 炎	17	7	56	17	3	1	20	12	28	105
齒 齦 炎	3	3	4						6	4
三 度 炎 傷	4		9		2	1	23	3	7	35
榮養不良壞死	1		17						1	17
皮 糠 疹	1	2		1	3		13		6	14
切 創	17	4	118	20	4		5		25	143
乳 腺 炎	7	22	46		1		11		8	79
刺 創	7	1	34	17	1	2		7	11	58
淋毒性膿脂炎		2		4					2	4
鼠腺蹊ハルンセ	1				2	1			4	
咬 創	1	1		2		1			3	2
顔面神經麻痺	1		2						1	2
痔 核	10	5	7	3					15	10
捻 挫	5	1	5		1				7	5

診治疾病種類人數統計表 (其二)

疾病種類	新 患		舊 患		施 療				合 計	
					新 患		舊 患		新	舊
	男	女	男	女	男	女	男	女		
軟性下疳	13		24						13	24
腐 蝕	1		3						1	3
疑似直腸梅毒		1		1					1	1
無痛性橫痃	1		7						1	7
切 斷 創	2		76				15		2	91
梅毒性潰瘍	1								1	
尋 麻 疹 樣 的 苔 癬				1						1
臍 炎	1		1						1	1
傳染性軟屬腫	1								1	
節 腫	40	4	54	5	12	3	76	8	59	143
漏 孔	6	4	12	11					10	23
神經性心進 悸 元	12	3	27	2	10	10	25		35	54
慢性氣管支炎	36	26	96	80	26	9	61	81	97	318
赤 痢	32	6	71	6			17		38	94
消化不良	23	15	57	69	9		2	10	47	138
急性腸加答兒	17	13	39	7				1	30	47
急性胃加答兒	16	8	22	19	1		1		25	42
肺 結 核	8	4	28	15		9		7	21	50
感 冒	81	28	166	42	46	16	59	26	171	293
(坐骨)神經痛	1	1		6					2	6
健康診斷	96		1		14				110	1

184

奉天市立醫院大同二年份

疾 病 種 類	新 患		舊 患		施 療				合 計	
	男	女	男	女	新 患		舊 患		新	舊
					男	女	男	女		
急性阿片中毒	4	10	8	2	1	1		12	16	22
腦 貧 血	2								2	
肺 炎	6	3		1	2		19		11	20
種 痘	37	41							78	
慢性腸加答兒	15	8	37	10					23	47
滲出性肋膜炎	1		4	1					1	5
心臟瓣膜障礙	1	1							2	
頭 痛	28	6	14	1	12	1	6	11	47	32
急性氣管支炎	33	13	64	25	5	1	3	16	52	108
顏面神經麻痺	7		3				1		7	4
漫 性 胃 炎	7	5	15	4	1		2		13	21
天 然 痘	9	2	99	17	1		4		12	120
肺尖支喘鳴	1	2		4		1		10	4	14
肺 侵 潤	15	5	46	28	2	29	12	32	51	118
異物性癍痕	1		8		1		3		2	11
瘰 癧	4	1	2	2					5	4
毛 囊 炎	2		2	1	8		5		10	8
足 結 核	1								1	
炸 創	1	8	14						9	14
皮脂漏性濕疹	1	1	13	6			16		2	35
骨 結 核	6	1	21	35					7	56

187

診治疾病種類人數統計表 (其三)

疾病種類	新 患		舊 患		施 療				合 計	
					新 患		舊 患		新	舊
	男	女	男	女	男	女	男	女		
胃 加 答 兒	6	3	13	1	1		1	1	10	16
神經性胸痛	1								1	
神經性腰痛	2								2	
格魯布 斯性胃 炎	1								1	
慢性海 洛英中 毒	2								2	
慢性腸炎	1								1	
梅毒性關節炎	1								1	
陰莖炎腫	1								1	
內痔核	1		1						1	1
白 癬	5	3	4	5			7		8	16
疼 痛		1							1	
磨 擦 疹	1		1						1	1
龜 頭 炎	1		1						1	1
鼠蹊腺炎	2		44						2	44
梅毒性睪丸炎	1								1	
神 經 痛	4								4	
挫 傷	1								1	
神經性皮膚炎	1								1	
斑 狀 白 癬	1								1	
犬骨單純骨折	1		2						1	2
機能性神經痛			5							5

奉天市立醫院大同二年份

疾病種類	新 患		舊 患		施 療				合 計	
					新 患		舊 患		新	舊
	男	女	男	女	男	女	男	女		
馳 緩 症			1	1						2
急性盲腸炎		1							1	
腹 痛	1	1		6		3			5	6
妊 娠		2							2	
子宮內膜炎		9		48		4		9	13	57
梅毒性神經痛		1							1	
面 醜 瘡		1							1	
肋 膜 炎	1								1	
腦 膜 炎	1	4	3	14				1	5	18
猩 紅 熱	2	1	14		10	14	24	18	27	56
梅毒性脊椎痛	1		4						1	4
結核性淋 巴 腺 炎										
淋 毒 性 肘 關 節 炎	1		13						1	13
癬 瘡 質	1								1	
手術後粉瘤	1								1	
手術後癍痕				25						25
化膿性乳腺炎				1						1
龜頭包皮 炎	3		12						3	12
慢 性 淋 疾	1		8						1	8
疑 似 梅 毒	1		8						2	8
齒槽骨膜炎	1	1	7						2	7

診治疾病種類人數統計表 (其四)

疾病種類	新 患		舊 患		施 療				合 計	
	男	女	男	女	新 患		舊 患		新	舊
					男	女	男	女		
惡急性膿瘍	2		3						2	3
尿 閉	2		3		1				3	3
機 械 創	3		9						3	9
白癬性濕疹	2	2	4						4	4
腱 鞘 腫		1				1		7	2	7
尋常性瘰癧	2		3		2		6	3	4	12
膀 胱 炎	4		5		3		21		7	26
顎 下 腺 炎	1								1	
陰 莖 搔 癢 症	1								1	
神經性皮膚炎	1		1						1	1
智 齒 難 生	1	1			1		1		3	1
流行性耳下腺炎		3			1				4	
牙 痛	5	4	2			2		2	11	4
痘 瘡	1								1	
癍 痕	2	1	12	8	1		6		4	26
結 節 紅 斑	1								1	
混 合 下 疳	5		4						5	4
包 莖	2		23		1		4		3	27
疑似肋骨結核	1	1							2	
睪 丸 痛	1				1		1		2	1
皮膚搔癢症		1		1					1	1

診治疾病種類人數統計表 (其五)

疾病種類	新 患		舊 患		施 療				合 計	
					新 患		舊 患		新	舊
	男	女	男	女	男	女	男	女		
扁桃腺膿瘍	1		5						1	5
白內障	1				1		4		2	4
眼瞼麥粒腫	4		2			2		5	6	7
異狀贅片	1				3		1		4	1
外聽道濕疹	3		17		1	1	3		5	20
虹彩脫出	1		1			1		30	2	31
角膜異物	1		4						1	4
盯瞤拴塞	6	1	15	3	5	2	26	22	14	66
癰 腫	3		26						3	26
急性蜂窩織炎	1		13						1	13
脫臼及複雜骨折			31							31
複雜骨折	3		67				12		3	79
多發性關節炎	1	1	2	3					2	5
潛在梅毒	3		1						3	1
トテ木ム	2		5			1			3	5
鼻 出 血	1	1		1					2	1
耳 穿 孔	1			1					1	1
喉頭急炎	2								2	
慢性中耳加答兒	1								1	
水 疱 疹	1								1	
淋 巴 腺 炎	1	4	1	10					5	11

150

奉 天 市 立 醫 院 大 同 二 年 份

疾 病 種 類	新 患		舊 患		施 療				合 計	
	男	女	男	女	新 患		舊 患		新	舊
					男	女	男	女		
瘰 癧 質 斯	10	3	10	2	1				14	12
濕 疹 性 結 膜 炎	1		2						1	2
胃 炎	4	1	6	8	1				6	14
氣 管 支 炎	6	1	5	11	1				8	16
氣 管 支 炎 及 心 臟 喘 息	1		2						1	2
慢 性 腸 炎	4	1	1						5	1
流 行 性 感 冒	13	7	9	1	1		4		21	14
風 濕 症	3								3	
正 常 產 後		1		1					1	1
正 常 分 娩		17							17	
口 蓋 扁 挑 性 膿 瘍	1								1	
右 眼 結 膜 白 斑	1								1	
右 眼 結 膜 出 血	1		2						1	2
右 耳 中 耳 炎	1	1	3						2	3
外 聽 道 炎		1		5					1	5
視 神 經 炎	1		7						1	7
結 膜 出 血	2								2	
急 性 中 耳 炎	17	13	24	4	11	5	32	5	46	65
乳 嘴 突 起 炎	1		8		1		1		2	9
遠 視		1			1				2	
口 峽 炎	4	4	13	7					8	20

151

診治疾病種類人數統計表 (其六)

疾病種類	新 患		舊 患		施 療				合 計	
					新 患		舊 患		新	舊
	男	女	男	女	男	女	男	女		
條 蟲	3	2	11	6	2		1		7	18
梅 毒 性 痴 呆	1			1					1	1
急 性 扁 挑 腺 炎	1	2		2					3	2
安 魏 那	20	7	54	7	5		22		32	83
脂 肪 過 多 症		2							2	
水 痘	4	1	1			1			6	1
慢 性 阿 片 中 毒	11	7	107	78	19	11	25	10	48	220
食 道 峽 窄	1	2							3	
肺 尖 加 答 兒	6	2	40	8					8	48
鼻 茸	2	1	1						3	1
神 經 衰 弱	13	11	24	31	16	4	32	27	44	114
偏 頭 痛	1	1	2	2					2	4
麻 疹	3	1	3						4	3
常 習 性 便 秘	4	3		1	2		5	11	9	17
蟯 蟲	4	1	16	2					5	18
疥 癬	2	1	1						3	1
三 道 年 中 毒	1	1		1					2	1
胸 水	3	2	3						5	3
筋 肉 痠 麻 質 斯	6	3	5	1					9	6
眼 臉 膿 瘍	1	1	3	1					2	4
慢 性 中 耳 炎	18	3	61	15	1	2	9	4	24	89

152

奉天市立醫院大同二年份

疾 病 種 類	新 患		舊 患		施 療				合 計	
					新 患		舊 患		新	舊
	男	女	男	女	男	女	男	女		
橫 痃	4		60		3	5	9		12	69
腫 瘍	3		7						3	7
漿液性關節炎	1		7						1	7
膿 瘡 疹	5	1							6	
趾 間 糜 亂	1	1		1					2	1
鷄 眼	3	1	8		2				6	8
淋毒性尿道炎	1		1						1	1
強姦及陰道炎		1		4					1	4
紫 癍 病		1		4					1	4
肥厚性濕疹		1							1	
脫肛及內痔	1								1	
風 疹	3		3						3	3
三叉神經痛 下支麻痺		1							1	
腹 膜 炎	1								1	
外傷性角膜炎				5						5
角 膜 損 傷			3							3
顎 下 線 炎			7							7
急 性 鼻 炎	1		2						1	2
輕 度 近 視	1	1							2	
食 道 炎	1								1	
角 膜 乾 燥 症	1		2						1	2

154

132 衛 生

奉天市立醫院大同二年份

疾 病 種 類	新 患		舊 患		施 療				合 計	
					新 患		舊 患		新	舊
	男	女	男	女	男	女	男	女		
扁桃腺膿瘍		1		2					1	2
眼瞼痙攣					1				1	
扁平濕疣						1		2	1	2
妊娠嘔吐		2						3	2	3
胎盤稽留		1							1	
橫 產		2							2	
子宮口及陰道損傷		1							1	
子宮後屈		1							1	
口關節炎					1	1		1	2	1
下 疳	5				3		22		8	22
有痛性橫痃	3		3						3	3
針 刺						1			1	
陰莖外傷							14			14
帶狀疱疹					1	1	11	2	2	13
銃創性後癭孔							5			5
蹠骨結核		1	40	25			37	10	1	112
顏面神經痛					2		2		2	2
上口唇部下疳	1		1						1	1
硬性下疳	2		5						2	5
電 氣 傷	1		2						1	2
膿痂疹性濕疹		1		1	3		20	2	4	23

156

134 衛 生

奉 天 市 立 醫 院 大 同 二 年 份

疾 病 種 類	新 患		舊 患		施 療				合 計	
					新 患		舊 患			
	男	女	男	女	男	女	男	女	新	舊
慢性子宮實質炎		1		5					1	5
急性子宮內膜炎		2		3					2	3
頸管加答兒		1		10		3		4	4	14
後頭位分娩		11				1			12	
扁平濕疣		1		2					1	2
五個月妊娠檢查		1							1	
急 產		1							1	
扁平疣贅	5		8		3	2	1		10	9
膿 瘍	9	5	39	26	9	3	85		26	150
凍 傷	5	3	4			1		5	9	9
淋 疾	9		11						9	11
創 傷	2		8						2	8
二度火傷	16	2	49	5	12	4	30	19	34	103
截 創	1		10						1	10
肛門裂傷	2		1			1			3	1
肋骨結核	2	2	1		2				6	1
禿 髮	1								1	
切創及眼結膜炎	1								1	
咽 炎	1		1						1	1
白 喉	1								1	
前頭部切傷	1	1	5						2	5

157

診治疾病種類人數統計表 (其九)

疾病種類	新 患		舊 患		施 療				合 計	
	男	女	男	女	新 患		舊 患		新	舊
					男	女	男	女		
癬	2		1	3					2	4
慢性淋病	2		29						2	29
肛門周圍膿瘍			42		1				1	42
肛門周圍炎	2		1						2	1
結核潰瘍		1		1					1	1
膿泡性汗泡疹		1		20					1	20
扁挑腺腫脹		1							1	
視神經炎	1								1	
聽力及視力檢查	43				8	1	8		52	8
眼瞼緣炎	5	1	6	2		2		2	8	10
口蓋扁挑腺炎	1								1	
麥粒腫	2		1		2	1	6	6	5	13
眼瞼下垂症	1		7						1	7
角膜異物	1		1		1		1		2	2
梅毒性虹彩炎	1						15		1	15
前房儲膿					1		17		1	17
眼瞼癰腫					1				1	
緣內障						1		15	1	15
視野檢查					1		2		1	2
鼓膜凹陷						1		4	1	4
耳 鳴					1				1	

奉天市立醫院大同二年份

疾病種類	新患		舊患		施 療				合 計	
	男	女	男	女	新患		舊患		新	舊
					男	女	男	女		
口蓋刺傷					1		1	1	1	2
地圖狀舌					1		2		1	2
鼻中隔腫瘍						1			1	
皮下膿瘍					1		21		1	21
扁桃腺肥大						5		1	5	1
妊 娠						1			1	
梅毒性虹彩炎							5			5
眼 邊 炎					1	1	1		2	1
右鼻孔鼻炎					1				1	
外聽道濕疹					1		1		1	1
下腹部膿瘍	1								1	
急性關節 癱麻質斯	2	1							3	
流行性腦膜炎	1								1	
腸 結 核			1		1		2		1	3
肺 加 答 兒		6	15		7	5	28	6	18	49
鼻腔內癭腫	1								1	
外聽道腫瘍		1							1	
妊娠婦便秘		2		4					2	4
子宮葡萄狀內腫		1		2					1	2
四個月妊娠檢查		1		2					1	2
五個月流產		2		3					2	3

奉天市立醫院大同二年份

疾 病 種 類	新 患		舊 患		施 療				合 計	
	男	女	男	女	新 患		舊 患		新	舊
					男	女	男	女		
霰 粒 腫					3	2	3	7	5	10
癍 痕 性 沙 眼					4	11	12	24	15	36
兔 眼 性 結 膜 炎					1	1	4	17	2	21
眼 球 癒 着 症					1				1	
淋 毒 性 膿 漏 眼					1	2		18	3	18
陷 窩 性 扁 挑 腺 炎						1		2	1	2
鼻 中 異 物	1								1	
鼻 孔 損 傷	1								1	
慢 性 鼻 炎		1		1		3	1	2	4	4
口 腔 炎						1			1	
扁 挑 腺 肥 大					1				1	
難 聽					2	1			3	
梅 毒						1		3	1	3
鞏 膜 護 膜 腫					1		3		1	3
慢 性 中 耳 炎	18	5	35	25	4	5	29	18	32	107
前 鼻 孔 閉 鎖 症	1		18						1	18
化 膿 性 扁 挑 腺 炎		1		1	3	3	15	14	7	30
外 聽 道 炎					1		3		1	3
臭 口 症	2	1	1						3	1
淚 囊 炎	1	1							2	
口 唇 炎	1			2					1	2

161

診治疾病種類人數統計表 (其十一)

疾病種類	新 患		舊 患		施 療				合 計	
					新 患		舊 患		新	舊
	男	女	男	女	男	女	男	女		
眼 臉 內 翻 症		1							1	
妊 娠						1			1	
外 傷 性 機 能 神 經 痛	1								1	
喉 頭 神 經 麻 痺	1								1	
表 在 性 舌 炎	1								1	
眼 臉 膿 瘍	1				1		1		2	1
近 視	1								1	
耳 內 異 動	1		7						1	7
鼻 茸					1		7		1	7
結 膜 炎	4	3	4	12					7	16
慢 性 喉 頭 炎	2		2						2	2
淋 毒 性 結 膜 炎	1					1			2	
耳 翼 濕 疹		1		6					1	6
角 膜 潰 瘍	1								1	
眼 臉 浮 腫	1		1		1				2	1
顏 面 濕 疹		1		5					1	5
眼 臉 外 傷	1								1	
昆 虫 刺 創	2		1						2	1
陳 舊 性 關 節 脫 臼	1		19						1	19
膿 腸 手 術 後 瘻 孔	1		11						1	11
淋 巴 腺 炎	1		1						1	1

163

診治疾病種類人數統計表 (其十二)

疾病種類	新 患		舊 患		施 療				合 計	
	男	女	男	女	新 患		舊 患		新	舊
					男	女	男	女		
梅 毒 性 潰 瘍		1							1	
膿 痂 疹 性 濕 疹		1		5					1	5
齒 牙 奇 形		1							1	
腦 震 盪 及 前 創 部 切 純 癱 慢 性 單 苔 性	1		14						1	14
失 神	1								1	
梅 毒 疹	1		1						1	1
齒 齦 潰 瘍	1								1	
一 氏 腺 狹 窄					2		3		2	3
右 下 眼 瞼 腫 瘍	1		1						1	1
鬱 血 乳 頭		1		2					1	2
食 道 異 物	3								3	
右 耳 耳 聾 栓 塞					1		2		1	2
急 性 胃 炎	1								1	
急 性 酒 精 中 毒	2		3						2	3
蛔 蟲	1	1		1					2	1
氣 管 支 肺 炎	1								1	
筋 炎	1	1		1					2	1
瘰 癧	1		1						1	1
肥 大 性 扁 桃 腺 炎	2	1			2		3		5	3
癩 痕 潰 瘍		1	4	8					1	12

164

奉天市立醫院大同二年份

疾 病 種 類	新 患		舊 患		施 療				合 計	
	男	女	男	女	新 患		舊 患		新	舊
					男	女	男	女		
二期梅毒		1							1	
脂肪腫	2	2	24	7	2		15		6	46
掌骨結核	2		1						2	1
外傷性關節炎	1								1	
深膿疱疹		1							1	
粉瘤	7	1	23	1	8		15		16	39
副行疹	1	1							2	
鱗狀白癬	1	1							2	
尋麻疹	9	4	2	4					13	6
尋常性瘰癧	2	2	2	1	2		1		6	4
便秘	1								1	
頑癬		1							1	
急淋症	4		8						4	8
橫產		1							1	
尖形濕疹	1								1	
膀胱結石	1								1	
化膿性淋炎 巴腺	8	2	42	34	11	5	50	41	26	167
疑似骨折	1								1	
流產		1							1	
骨折	2		7						2	7
膝關節炎	1		2						1	2

診治疾病種類人數統計表 (其十三)

疾病種類	新患		舊患		施 療				合 計	
	男	女	男	女	新患		舊患		新	舊
					男	女	男	女		
股 腺 炎	1								1	
護 膜 腫	1								1	
癱 瘓 質 斯	1	1		1					2	1
水 癌	1								1	
陳舊化膿性骨折	1								1	
脫 臼	1								1	
斜 頸					1				1	
陰 囊 水 腫					1				1	
神 經 麻 痺					1				1	
兩方下顎骨脫臼							1		1	
甲 狀 腺 炎							1		1	
肩關節脫臼							1		1	
疑似膀骨節炎							1		1	
血 管 腫					1				1	
節 腫 質	1	1	1		1	1		3	4	4
靜 脈 瘤	1	1			1		1		3	1
皮 角		1							1	
瓣 狀 創	2		20		2		12		4	32
肋 骨 凸 出	1								1	
魚 嘴 腫	1								1	
脊 椎 結 核	1	2		3					3	3

166

144 衛 生

奉天市立醫院大同二年份

疾 病 種 類	新 患		舊 患		施 療				合 計	
	男	女	男	女	新 患		舊 患		新	舊
					男	女	男	女		
結核性副睪丸炎	1								1	
ゴム腫(睪丸)	1		13						1	13
膿疱性汗疹	5	1	34						6	34
關節痲質斯	1	1	3						2	3
蚊刺創傳染	1		1						1	1
淋巴管擴張症	1		5						1	5
多發性節腫	1								1	
手術後化膿 淋 巴 腺 炎	1		7						1	7
無 所 見	1								1	
尿 道 狹 窄	1								1	
腦 脊 髓 炎			4		1	6	6	8	7	18
慢性氣管支炎	13				12		42	46	25	88
胆 管 炎			1							1
腸 腰 筋 炎		1	7						1	7
腦 充 血	1					3			4	
心 臟 痲 痺					5				5	
肋 膜 炎					2		9	1	2	10
肺門腺結核					1				1	
腰 痛	1				1		3	1	2	4
慢性胃腸炎					1	1	4		2	4
瓦 斯 中 毒							1		1	

167

診治疾病種類人數統計表 (其十四)

疾病種類	新 患		舊 患		施 療				合 計	
					新 患		舊 患		新	舊
	男	女	男	女	男	女	男	女		
胃 出 血					1				1	
尋 麻 疹						1		3	1	3
加答兒性肺炎					1			3	1	3
疑似腸質扶斯					1			1	1	1
神經性嘔吐						1			1	
紅 疹	1								1	
醋精中毒	1								1	
胆 丕 症	1								1	
股關節結核	2			2					2	2
急性磷毒	1								1	
硫酸中毒	2			4					2	4
梅毒脊椎癆				3						3
胸內打傷	1			3	3				1	6
疑似妊娠				7	1					8
幽門狹窄症				1						1
急性腸閉鎖症				1						1
盲 腸 炎				1					1	
咽喉安魏那	1								1	
消 耗 症	1								1	
睫毛內翻症				1					1	
外聽道異物	1			2					1	2

168

146 衛生

奉天市立醫院大同二年份

疾病種類	新 患		舊 患		施 療				合 計		
	男	女	男	女	新 患		舊 患		新	舊	
					男	女	男	女			
間質石灰沈着						1		3		1	3
慢性酒精中毒	2		2							2	2
氣管支喘息		1	4			6	4		15	11	19
初期妊娠		1							13	1	13
梅毒關節 痲質斯			1								1
脂肪心	1									1	
顛 癇	1		2							1	2
喇叭管炎		1		3						1	3
慢性嗎啡中毒	1		7				2	11	15	3	33
狂 噪 症	1			1						1	1
破 傷 風	1									1	
急性肋膜炎	1	1				23			6	25	6
腹 水	3	1	7				4			8	7
扁挑腺炎			1								1
濕性肋膜炎	2		2			1		22		3	24
鴉片中毒	1									1	
慢性胃炎			1								1
胃 擴 張	2	2	18			3		81		7	99
痲 質 斯	4		1			4	34	63	44	42	108
急性肺炎			3								3
精 神 病							2	4	11	2	15

109

診治疾病種類人數統計表 (其十五)

疾病種類	新 患		舊 患		施 療				合 計	
	男	女	男	女	新 患		舊 患		新	舊
					男	女	男	女		
腎 臟 炎	1				14	1	8	32	16	40
腹 膜 炎	1	1				1	3		3	3
黃 胆	1		5			1	1		2	6
腦 溢 血	2								2	
神 經 痛	1		1						1	1
先天性陰道奇形		1							1	
蛔 蟲		1			5	5	11	10	11	21
胃 加 答 兒			30		18	27	85	83	45	198
胃 潰 瘍		1	3			2	4	10	3	17
百 日 咳										
流 產		1						1	1	1
膀 胱 炎	1						1		1	1
脊 椎 癆		2			5		2		7	2
格魯布性結膜炎	1		1						1	1
咽 頭 炎	1	1							2	
鼻 梅 毒	1								1	
舌 腺 炎	1								1	
角 膜 外 傷	4	2	19						6	19
淋毒性尿道炎			1							1
慢性關節炎	2		1						2	1
膿 疱	1	6	1	5	1				8	6

170

T48 衛 生

奉天市立醫院大同二年份

疾 病 種 類	新 患		舊 患		施 療				合 計	
	男	女	男	女	新	患	舊	患	新	舊
					男	女	男	女		
扁 平 足	1				1		1		2	1
齒 齦 腫 瘍	1	1							2	
骨 膜 炎	1	1	2						2	2
流行性耳下腺炎	8	17	5	15	3		9		28	29
環 指 異 物	1								1	
下顎骨骨膜炎		1	6	1					1	7
睪 丸 炎	2								2	
生 齒 困 難	1								1	
直 腸 潰 瘍		1		1					1	1
單純性扁桃腺炎				1						1
傳染性軟屬腫	1								1	
鬱滯性乳腺炎		3		4					3	4
包 皮 炎	2		1						2	1
人 工 痘 瘡		1							1	
淋毒性膝關節炎		1		18					1	18
足 尖 水 疱	1		1						1	1
頭 部 皮 糠 疹	1					2		2	3	2
濕疹性毛囊蟲	1								1	
前 頭 部 挫 創	1		2						1	2
化 膿 性 粉 瘤	1		2						1	2
咬 傷	1		1						1	1

171

診治疾病種類人數統計表 (其十六)

疾病種類	新患		舊患		施療				合計	
	男	女	男	女	新患		舊患		新	舊
					男	女	男	女		
慢性硬化性骨膜炎	1								1	
早產		1		3		1			2	3
妊娠診查		5				3			8	
輸卵管炎		1							1	
關節痠麻質斯	43	20	214	56	53	34	326	78	150	674
慢性心內膜炎				2						2
左眼臉挫傷	1		1						1	1
鼓膜石灰沈着	1	1							2	
鼻內癬腫	1		3						1	3
急性鼻炎	1		4		1				2	4
肥厚性鼻炎				8	3		6		3	14
顆粒性咽頭炎					1		2		1	2
喉頭炎	2				2		1		4	1
眼臉內翻症	1	1	11	7	1	2	8	1	5	27
耳內異物	1		1						1	1
視神經萎縮	1								1	
外聽道癬腫	11	6	24	11	5	1	46	2	23	83
潛伏黴毒					1				1	
喉頭異物	1					1			2	
虹彩毛樣體炎	1		2						1	2
眼臉腫瘍			4							4

172

150 衛 生

奉天市立醫院大同二年份

疾 病 種 類	新 患		舊 患		施 療				合 計	
	男	女	男	女	新	患		舊	新	舊
						男	女			
結膜下出血			3							3
異常分娩		1							1	
淤血性靜脈浮腫	1								1	
牛痘預防接種	89	59	12		9	2			159	12
慢性胃加答兒	16	9	31	13	1		8		26	52
急性胃炎	4	1	4	2					5	6
肺 氣	1		1						1	1
慢性肺尖加答兒	2	1	6	2					3	8
先天性梅毒	3		5			1			4	5
麻痺性腸閉塞	1	4							5	
心臟轉位	2	2							4	
瘡 疾	5	3	4	2	1				9	6
淋巴腺結核	13	44	10	24	25	36	46	86	118	166
胃酸過多症	1	3		4		1			5	4
甲狀腺炎		1		1	1				2	1
肺尖浸潤	3	2	4	3		1		6	6	13
急性喉頭炎		1							1	
喉頭異物								1		1
直 腸 炎	11								11	
肋骨打撲傷	1		1						1	1
肋間神經痛							1		1	

173

診治疾病種類人數統計表 (其十七)

疾病種類	新 患		舊 患		施 療				合 計	
					新 患		舊 患		新	舊
	男	女	男	女	男	女	男	女		
骨 膜 炎					1		1		1	1
陰 囊 外 傷					1		1		1	1
皮 膚 搔 癢 症	2		1						2	1
剝 脫 性 皮 膚 紅 斑 症		1							1	
狂 犬 病	4			1					4	1
內 痔 瘻					3	1	4		4	4
坐 骨 神 經 痛					1		1		1	1
潰 瘍 性 濕 疹								3		3
咬 傷								6		6
單 純 性 苔 癬								1		1
小 兒 樣 苔 癬				2						2
癩 麻 性 質 斯	2	1	2						3	2
陰 囊 濕 疹					1		1		1	1
銃 創 後 遺 孔 漏	2						6		2	6
泡 疹					2				2	
裂 創		1		4					1	4
皮 脂 漏		3		2	1		3	1	4	6
輕 度 腦 震 盪					1		7		1	7
外 齒 漏					1		10		1	10
骨 端 肥 大	1		22				2		1	24
筋 炎	1	2	2	14				4	3	20

175

奉天市各區廁所及塵芥箱種類數目統計表

種 類 區 別	廁 所					塵 芥 箱		
	新 式	舊 式	尿 池	尿 亭	計	專 用	公 用	計
一 區	6	2	6	2	16		107	107
二 區	1	8	1	8	18		165	165
三 區	1	12	1	12	26		82	82
四 區		7		2	9		173	173
五 區	5	21	5	21	52		198	198
六 區	3	2	3	2	10		23	23
七 區	1	4	1		6		23	23
八 區	3	3	3		9		81	81
九 區		7			7		75	75
十 區		7			7		23	23
十 一 區								
總 計	20	73	20	47	160		950	950

奉天市大同二年十一月及十二兩月份塵芥搬出車數統計表

區別	第一分隊			第二分隊			第三分隊			第四分隊			第五分隊								
	載	馬	手	載	馬	手	載	馬	手	載	馬	手	載	馬	手						
一區及三區																					
二區及七區																					
四區及六區																					
五區及十一區																					
八區九區十區																					
夫																					
份	重	車	車	重	車	車	重	車	車	重	車	車	重	車	車						
十一月		5760	8580	110		4400	5200	78		2580	14112	96		900	3780	72		3210	13950	117	
十二月		220	6928	22320	110		2976	23320	78		1960	7775	96		1192	5040	72		3473	14187	117
備考	<p>查衛生隊向歸警察廳管理由大同二年十一月份起始歸本署接辦遂將一三兩區併由第一分隊負責清除 二七兩區併由第二分隊負責清除四六兩區併由第三分隊負責清除五及十一兩區併由第四分隊負責清 除八九十各區歸第五分隊負責清除合併聲明</p>																				

139

奉天市各屠獸場屠宰數目及重量統計表 (大同二年份)

場別 月別	第一屠獸場		第二屠獸場		第三屠獸場			第四屠獸場		商埠屠獸場		備考	
	屠猪數	計重斤數 斤	屠猪數	計重斤數 斤	屠牛數	計重斤數 斤	屠羊數	計重斤數 斤	屠猪數	計重斤數 斤			
一月	7,122	712,200	3,422	342,200	3,919	783,800	1,220	36,600	562	56,200	1,602	160,200	猪每口平均重按壹百斤計算
二月	2,740	274,000	894	89,400	991	198,200	386	11,580	66	6,600	549	54,900	牛每頭平均重按貳百斤計算
三月	3,144	314,400	1,107	110,700	913	182,600	308	9,240	58	5,800	591	59,100	羊每隻平均重按三十斤計算
四月	4,207	420,700	1,280	128,000	773	154,600	280	8,400	187	18,700	933	93,300	
五月	5,243	524,300	2,403	240,300	544	108,800	516	15,480	406	40,600	1,774	177,400	
六月	3,965	396,500	1,828	182,800	491	98,200	2,910	87,300	162	16,200	1,347	134,700	
七月	3,965	395,600	1,441	144,100	486	97,200	5,541	166,230	172	17,200	1,221	122,100	
八月	4,246	424,600	1,683	168,300	1,291	258,200	2,693	80,790	96	9,600	1,175	117,500	
九月	3,574	357,400	1,377	137,700	1,899	379,800	697	20,910	87	8,700	1,311	131,100	
十月	4,629	462,900	1,600	160,000	3,123	624,600	692	20,760	179	17,900	1,470	147,000	
十一月	3,718	371,800	886	88,600	2,735	547,000	752	22,560	63	6,300	1,025	102,500	
十二月	4,602	460,200	998	99,800	3,081	616,200	812	24,360	46	4,600	939	93,900	
總計	51,146	5,114,600	18,919	1,891,900	20,246	4,049,200	16,807	504,210	2,084	208,400	13,937	1,393,700	

奉天市第一屠獸場概況表

(大同二年份)

附記	檢查情形之概要 對員對於概 查員對於概 對來改善之計劃 對於屠宰場將 改善之計劃	所在地及面積 地在大北邊門裡面積十一畝	運除後之處置 之 污水污物運除後由場內夫役取淨水洗滌 運除之辦法 污水由水道排出入於水泡內	備 污物池 設於屠宰室外設置污 水道式由地溝排出 污水池 設於屠宰室內取排洩	設 血液池 毒室 宰室 生體檢查室 繫留室 辦公室 類別	場 數	內 間	全 年 屠宰總數																																																																																							
	檢查員一人 本場設備不周擬以四千元之款改善整頓		每月平均數 四千二百六十口	血液池 毒室 宰室 生體檢查室 繫留室 辦公室 類別	血液池 毒室 宰室 生體檢查室 繫留室 辦公室 類別	二 七 七	間 間 間	豬 牛 羊 合計	五萬一千二百四十六口 無 無 五萬一千二百四十六口	全年屠宰總數	<table border="1" style="width: 100%; border-collapse: collapse;"> <tr> <th>項目</th> <th>金額</th> </tr> <tr> <td>屠宰捐</td> <td>三元</td> </tr> <tr> <td>附加肉捐</td> <td>三元</td> </tr> <tr> <td>檢查查費</td> <td>一萬五千三百四十</td> </tr> <tr> <td>衛生費</td> <td>三元八角</td> </tr> <tr> <td>血料費</td> <td>一萬零二百三十九</td> </tr> <tr> <td>合計</td> <td>七萬八千二百五十三元三角八分</td> </tr> </table>	項目	金額	屠宰捐	三元	附加肉捐	三元	檢查查費	一萬五千三百四十	衛生費	三元八角	血料費	一萬零二百三十九	合計	七萬八千二百五十三元三角八分	<table border="1" style="width: 100%; border-collapse: collapse;"> <tr> <th>內</th> <th>部</th> <th>組</th> <th>織</th> <th>合計</th> </tr> <tr> <td>職員</td> <td>場長</td> <td>雇員</td> <td>夫役</td> <td>合計</td> </tr> <tr> <td>一人</td> <td>一人</td> <td>一人</td> <td>八人</td> <td>十人</td> </tr> </table>	內	部	組	織	合計	職員	場長	雇員	夫役	合計	一人	一人	一人	八人	十人	<table border="1" style="width: 100%; border-collapse: collapse;"> <tr> <th>項</th> <th>目</th> <th>金額</th> </tr> <tr> <td>屠宰捐</td> <td>薪俸</td> <td>二萬五千五百七十</td> </tr> <tr> <td>附加肉捐</td> <td>辦公</td> <td>二萬五千五百七十</td> </tr> <tr> <td>檢查查費</td> <td>雜支</td> <td>一萬五千三百四十</td> </tr> <tr> <td>衛生費</td> <td></td> <td>三元八角</td> </tr> <tr> <td>血料費</td> <td></td> <td>一萬零二百三十九</td> </tr> <tr> <td>合計</td> <td></td> <td>七萬八千二百五十三元三角八分</td> </tr> </table>	項	目	金額	屠宰捐	薪俸	二萬五千五百七十	附加肉捐	辦公	二萬五千五百七十	檢查查費	雜支	一萬五千三百四十	衛生費		三元八角	血料費		一萬零二百三十九	合計		七萬八千二百五十三元三角八分	<table border="1" style="width: 100%; border-collapse: collapse;"> <tr> <th>項</th> <th>目</th> <th>金額</th> </tr> <tr> <td>屠宰捐</td> <td>薪俸</td> <td>二萬五千五百七十</td> </tr> <tr> <td>附加肉捐</td> <td>辦公</td> <td>二萬五千五百七十</td> </tr> <tr> <td>檢查查費</td> <td>雜支</td> <td>一萬五千三百四十</td> </tr> <tr> <td>衛生費</td> <td></td> <td>三元八角</td> </tr> <tr> <td>血料費</td> <td></td> <td>一萬零二百三十九</td> </tr> <tr> <td>合計</td> <td></td> <td>七萬八千二百五十三元三角八分</td> </tr> </table>	項	目	金額	屠宰捐	薪俸	二萬五千五百七十	附加肉捐	辦公	二萬五千五百七十	檢查查費	雜支	一萬五千三百四十	衛生費		三元八角	血料費		一萬零二百三十九	合計		七萬八千二百五十三元三角八分	<table border="1" style="width: 100%; border-collapse: collapse;"> <tr> <th>全年總收入</th> <th>全年總支出</th> </tr> <tr> <td>七萬八千二百五十三元三角八分</td> <td>八千七百零二元</td> </tr> </table>	全年總收入	全年總支出	七萬八千二百五十三元三角八分	八千七百零二元	<table border="1" style="width: 100%; border-collapse: collapse;"> <tr> <th>全年總收入</th> <th>全年總支出</th> </tr> <tr> <td>七萬八千二百五十三元三角八分</td> <td>八千七百零二元</td> </tr> </table>	全年總收入	全年總支出	七萬八千二百五十三元三角八分	八千七百零二元
項目												金額																																																																																			
屠宰捐	三元																																																																																														
附加肉捐	三元																																																																																														
檢查查費	一萬五千三百四十																																																																																														
衛生費	三元八角																																																																																														
血料費	一萬零二百三十九																																																																																														
合計	七萬八千二百五十三元三角八分																																																																																														
內	部	組	織	合計																																																																																											
職員	場長	雇員	夫役	合計																																																																																											
一人	一人	一人	八人	十人																																																																																											
項	目	金額																																																																																													
屠宰捐	薪俸	二萬五千五百七十																																																																																													
附加肉捐	辦公	二萬五千五百七十																																																																																													
檢查查費	雜支	一萬五千三百四十																																																																																													
衛生費		三元八角																																																																																													
血料費		一萬零二百三十九																																																																																													
合計		七萬八千二百五十三元三角八分																																																																																													
項	目	金額																																																																																													
屠宰捐	薪俸	二萬五千五百七十																																																																																													
附加肉捐	辦公	二萬五千五百七十																																																																																													
檢查查費	雜支	一萬五千三百四十																																																																																													
衛生費		三元八角																																																																																													
血料費		一萬零二百三十九																																																																																													
合計		七萬八千二百五十三元三角八分																																																																																													
全年總收入	全年總支出																																																																																														
七萬八千二百五十三元三角八分	八千七百零二元																																																																																														
全年總收入	全年總支出																																																																																														
七萬八千二百五十三元三角八分	八千七百零二元																																																																																														

本場係屬官立有年現歸奉天市政公署管轄

178

奉天市第二屠宰場概況表 (大同二年份)

沿革		本場成立有年係屬官立前為警察廳管理現歸市政公署															
內	部	職別	人數	組織		織		費		經							
				場長	一人	雇員	一人	夫役	四人	合計	六人	項	目	款	額	項	目
										全年總收入		全年總支出					
										屠宰捐		薪俸		辦公		雜支	
										九千四百五十		二元				一千九百元	
										九千四百五十		二元					
										附加捐							
										九元五角							
										衛生費							
										五角八分五厘							
										檢驗費							
										五元七角							
										血料費							
										五百二十六元							
										合計							
										六十九元零七分							
										全年屠宰總數							
										豬						一萬八千九百十九口	
										牛							
										羊							
										合計						一萬八千九百十九口	
										每月平均數						一千五百七十六口	
										運除之辦法						污水污物以夫役運除之	
										運除後之處置						運除後以淨水洗滌之	
										場內設備							
										類別數目							
										辦公室		五間					
										繫留室		一		所			
										生體檢查室							
										屠宰室		七		間			
										消毒室							
										血液池							
										污水池		一		個			
										污物池		一		個			
										污物污水之處理							
										所在地及面積							
										對於屠獸場將來改善之計畫							
										各部完備整齊							
										本場將來改善之計畫對於消毒之場所衛生之器具務求							
										檢查員對於檢查情形之概要							
										本場屠宰猪先由檢查員實行生體檢查後方准屠宰屠宰							
										後內臟檢查有病者當即焚燒							
										附記							

奉天市第三屠獸場概況表 (大同二年份)

附記		查情形之概要		變廢棄數一、六九〇件檢查有病肉及內臟即時焚燒	
檢査員對於檢		四六頭據病變廢棄件數二、一三七件屠羊一六、八〇七支病		每日由日人檢査員來場施行檢査大同二年度屠牛二〇、二	
對來改善之計劃		將		依照屠獸部改善計劃次第施行	
所在地及面積		瀋陽縣第九區保和堡面積寬長各二十丈計地六畝六分七厘			
汚物汚水之處置		運除後之處置		每日由場夫苦力等掃除清潔以重衛生	
		運除之辦法		由各下水場及肥料商隨時用車搬出	
場內設備		汚物池		一 個	
		汚水池		一 個	
場內設備		血液池		一 個	
		消毒室			
場內設備		屠宰室		十 三 間	
		生體檢査室			
場內設備		緊留室		緊留格三排	
		辦公室		四 間	
類別		數目		全年屠宰總數	
				牛 二萬〇二百四十六頭	
				羊 一萬六千八百〇七隻	
				牛 一千六百八十七頭	
				羊 一千四百〇一支	
		合計		牛 二萬〇二百四十六頭	
				羊 一萬六千八百〇七隻	
				牛 一千六百八十七頭	
				羊 一千四百〇一支	
		合計		牛 二萬〇二百四十六頭	
				羊 一萬六千八百〇七隻	
				牛 一千六百八十七頭	
				羊 一千四百〇一支	
內 部 組 織		合計		九 人	
職 別		人數			
場 長		一 人			
雇 員		一 人			
夫 役		七 人			
合計		九 人			
內 部 組 織		合計		八萬六千〇八十七元五分	
經 費		血料費		二百五十二元三角	
		衛生費		四角	
		檢査費		四元〇四分九厘	
		附加肉捐		一萬二千六百四十四元四分	
		屠宰捐		四元一角	
		合計		二萬三千六百〇七元四分	
全年總收入		全年總支出		四千二百八十三元	
全年總收入		全年總支出		一千四百三十二元	
		修繕費		六十元	
		雜支		六十三元	
		備品		三百六十元	
		辦公		二千二百六十八元	
		薪俸			
本場成立有年係屬官立前為警察廳管理現歸市政公署					

成沿革

本場成立有年係屬官立前為警察廳管理現歸市政公署

187

奉天市立第四屠獸場概況表 (大同二年份)

沿革 成立		自民國十六年經前市政公所市長李修築於十二月一日成立																																					
內 部 組 織	職 別	人 數	場 長	一	人	雇 員	一	人	夫 役	二	人	合 計	四	人																									
			經 費	項 目	款 額	屠 宰 捐	一	千	〇	四	十	二	元	附 加 肉 捐	一	元	及 猪 毛 銀 效 金	〇	六	分	檢 查 費	二	角	血 料 費	六	分	合 計	三	千	一	百	八	十	分					
場 內 設 備	類 別	數 目	辦 公 室	五	間	繫 留 室		生 體 檢 查 室		屠 宰 室	七	間	消 毒 室		血 液 池	八	個	污 水 池	一	個	污 物 池	一	個	合 計	二	千	〇	八	十	四	口	全 年 屠 宰 總 數	二	千	〇	八	十	四	口
			污 物 污 水 之 處 理	運 除 之 辦 法	運 除 後 之 處 置	由 屠 宰 室 水 溝 連 到 污 物 池	污 物 池 由 鄉 下 農 夫 以 馬 車 運 走 作 肥 料	所 在 地 及 面 積	皇 姑 屯 第 四 屠 獸 場 南 北 五 十 四 丈 六 尺 東 西 寬 十 三 丈	對 於 屠 宰 場 將 來 改 善 之 計 畫	檢 查 員 對 於 檢 查 情 形 之 概 要	附 記																											

182

奉天商埠屠獸場概況表 (大同二年份)

沿革 成立		本場係屬官立前歸商埠警察局管理現歸商埠局管轄																	
內 部	職 別	人 數	組		織		場				內		設		備				
			場 長	一	人	僱 員	一	人	夫 役	三	人	合 計	五	人	類 別	數	目	類	數
								經		費		合		計		合		計	
								項		目		款		額		項		目	
								屠宰捐		六千九百六十		八元五角		六千九百六十		薪		俸	
								附加肉捐		六千九百六十		八元五角		六千九百六十		辦		公	
								檢查費		四元一角		二元一角		四元一角		雜		支	
								衛生費											
								血料費											
								合		計		一萬八千二百		一元一角		合		計	
								全年總收入								全年總支出			
								全年屠宰總數								猪		一萬三千九百三十七口	
								合		計		一萬三千九百三十七口				合		計	
								每月平均數								一千二百六十一口			
								運除之辦法								每日屠畢後所有污水污物即時運除之			
								運除後之處置								所有污水污物由水溝直達污水池內			
								污物污水之處置											
								所在地及面積								大西邊門外商埠地面積一萬四千二百五十方尺			
								對於屠宰場將來改善之計畫											
								檢查員對於檢查情形之概要								畢復查內部有無病變及寄生蟲等方行蓋印			
								附											
								記											

奉天市大同二年七月份屠畜檢查成績表

183

區分	生體檢查	病名計	屠殺	病名														檢查合格										
				筋肉				內臟																				
				囊蟲	化膿性腫瘍	壞疽	計	心囊炎	心囊蟲	肺充血	肺包蟲	肺浸潤	肺水腫	肺氣腫	肺膿瘍	肺結核	腹膜炎		肋膜炎	壞疽性肺炎	格魯布肺炎	肝包蟲	肝充血	肝膿瘍	肝蟲	肝水腫	肝實質炎	計
第一屠獸場	3,970		3,970	20	23		43	8	156	599	133		26				29	48	410								21,411	3,927
第二屠獸場	1,454		1,454	1			1	1	76	47	65		43						21	221		5	2		19		500	1,453
第三屠獸場	498		498					1	10				1	14			1					3	8				57	498
第四屠獸場	5,719		5,719						266		17	9	212				4	3	1			6	4	238	9		895	5,719
商埠屠獸場	1,214		1,214	10	1	2	13	4	1	89	61	24		25			3					3					340	1,201

一 本表為本署獸醫檢查之成績
 二 本表依照疾病廢棄其筋肉及內臟之全部或其一部
 三 本表中檢查合格者准許其販賣之

奉天市大同二年九月份屠畜檢查成績表

區別	生體檢查	病名		屠殺	病		名											檢查合格	備考																																				
		計	計		筋肉	內	臟	計	化膿性腫瘍	化膿性肺炎	化膿性乳房炎	化膿性舌下腺炎	肺	肺	肺	肺	肺			肺	肺	肺	肺	肺	肺	肝	肝	肝	肝	肝	肝	肝	計																						
第一屠獸場	3,572			3,572		33			9	61	227	36		25	18			1	1							8								38														6			463	3,539	一 本表為本署獸醫檢查之成績		
第二屠獸場	1,399			1,399		33		1	2	69	45	34	10					20								3		5					97															293	1,390	二 本表依照疾病廢棄其肌肉及內臟之全部或其一部					
第三屠獸場	1,916			1,916					1	87	59	28	3	14	18	32		2															31																362	1,916					
第四屠獸場	732			732						59	35	28	2																				17																	170	732				
商埠屠獸場	88			88						6	10	11	6																																								74	88	
計	1,312			1,312		9		4	5	43	84	51	17																																							487	1,303	三 本表檢查合格者准許其販賣	

奉天市大同二年十月份屠畜檢查成績表

區別	生體檢查	病名計	屠殺	病		內臟													計	檢查合格	備考						
				肌肉	化膿性腫瘍	心囊蟲	肺充血	肺包蟲	肺浸潤	肺水腫	肺氣腫	肺膿瘍	肺結核	肺壞疽	肺性肺炎	格魯布性肺炎	肝充血	肝包蟲				肝膿瘍	肝蛭	肝沙粒	肝實質炎	肝間質炎	肝脂肪變性
第一屠獸場	4,582		4,582	24	14	20	220	618	180	96	45	80	447												1,706	4,558	一 本表為本署獸醫檢查之成績
第二屠獸場	1,553		1,553	11	14	9	94	103	71	31	38	21	202	10						8					587	1,528	二 本表依照疾病廢棄其肌肉及內臟之全部或其一部
第三屠獸場	3,144		3,144				65	12	20	1	42	6	45							4					340	3,144	三 本表檢查合格者准許其販賣之
第四屠獸場	674		674				20		27	3	5	1								2					88	674	
商埠屠獸場	178		178				12	8	5			3													50	178	
商埠屠獸場	1,452		1,452	7		4	3	74	49	18	12	65	7	123	8				2						445	1,445	

奉天市大同二年十一月份屠畜檢查成績表

區別	生體檢查	病名計	屠殺	病名															檢查合格	備考																	
				筋肉			內臟																														
				囊虫	計	化膿性膿瘍	心囊虫	心囊炎	肺充血	肺包蟲	肺浸潤	肺水腫	肺氣腫	肺膿瘍	肺疫	肺結核	肺挑核	肺壞疽			壞疽性肺炎	格魯布肺炎	肝充血	肝包虫	肝膿瘍	肝肝蛭	肝肝沙粒	肝實質炎	計								
第一屠獸場	3,775		3,775	13	13		9	5	177	4	103	1	3	22		1				12	36						118	3						17	9263,762	一 本表為本署獸醫檢查之成績	
第二屠獸場	819		819	5	5	1	6	3	52	51	61		10			6					26	4	101	4										318	二 本表依照疾病廢棄其筋肉及內臟之全部或其一部		
第三屠獸場	2,764		2,764						154	88	115		55		19	67					6	89	48	84	17	1									7432,764	三 本表中檢查合格者准許其販賣	
第四屠獸場	765		765						90	58	73		22								1	88	36	41	5										414	68	
商埠屠獸場	1,042		1,042	4	4	1	5	4	75	103	49		22								15	30	205	8	2											5211,037	

189

奉天市大同二年十二月份屠畜檢查成績表

區別	生體檢查	病名	屠殺	病		內臟													檢查合格	備考							
				筋囊	肉化膿性腫瘍	計	心囊虫	心囊炎	肺充血	肺包虫	肺浸潤	肺氣腫	肺膿瘍	肺結核	腹膜結核	肺壞疽	壞疽性肺炎	格魯布性肺炎			肝包虫	肝膿瘍	肝蛭	肝沙粒	肝實質炎	計	
第一屠獸場	4,765		4,765	19	34	53	17		192	325	130	33												1,044	4,712	一 本表為本署獸醫檢查之成績	
第二屠獸場	1,059		1,059	4	3	7	3		58	40	42	13												305	1,052	二 本表依照疾病廢棄其肌肉及內臟之全部或一部	
第三屠獸場	3,192		3,192						81	46	32	51	32	50											475	3,192	
第四屠獸場	862		862						22	10	34	4	1	1	1										124	862	
商埠屠獸場	47		47						3	6	7	1			1									28	47		
合計	1,082		1,082	6	6	6	5		51	54	54	13												326	1,076		

奉天市大同二年份各種傳染病統計圖

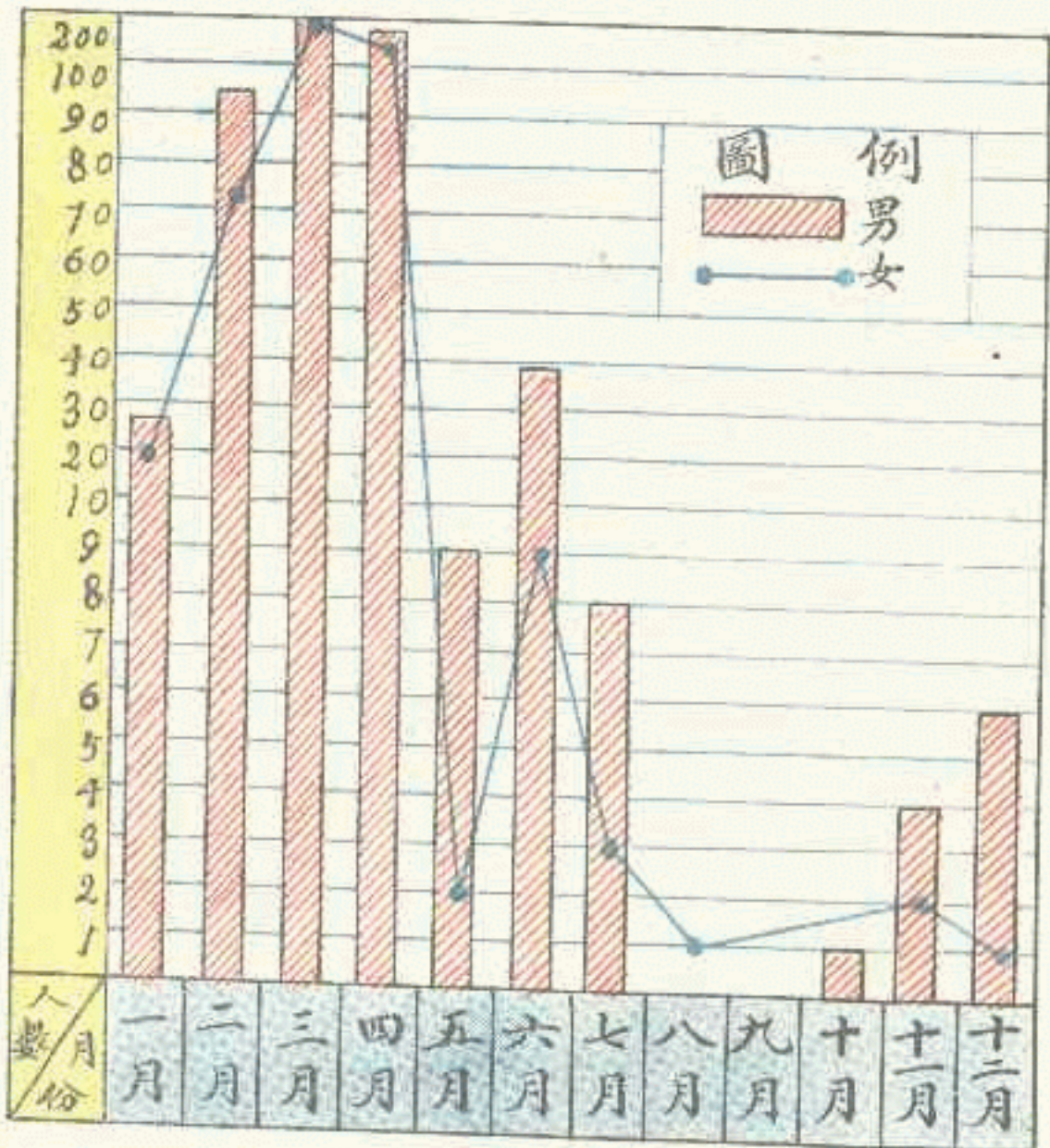

190

奉天市立醫院大同二年份收支比較圖

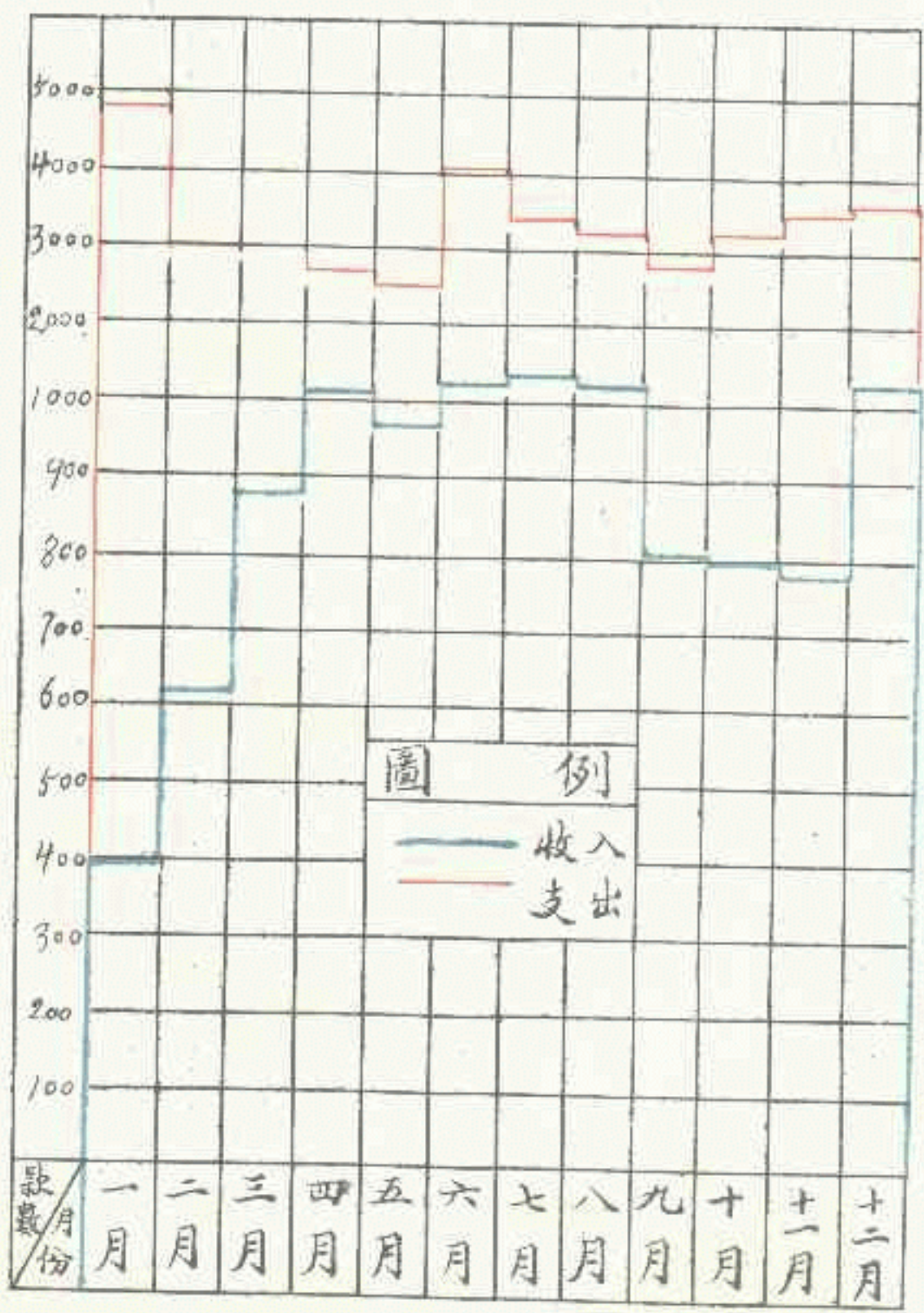

-192

奉天市立醫院診治疾病科別比較圖

(大同二年份)

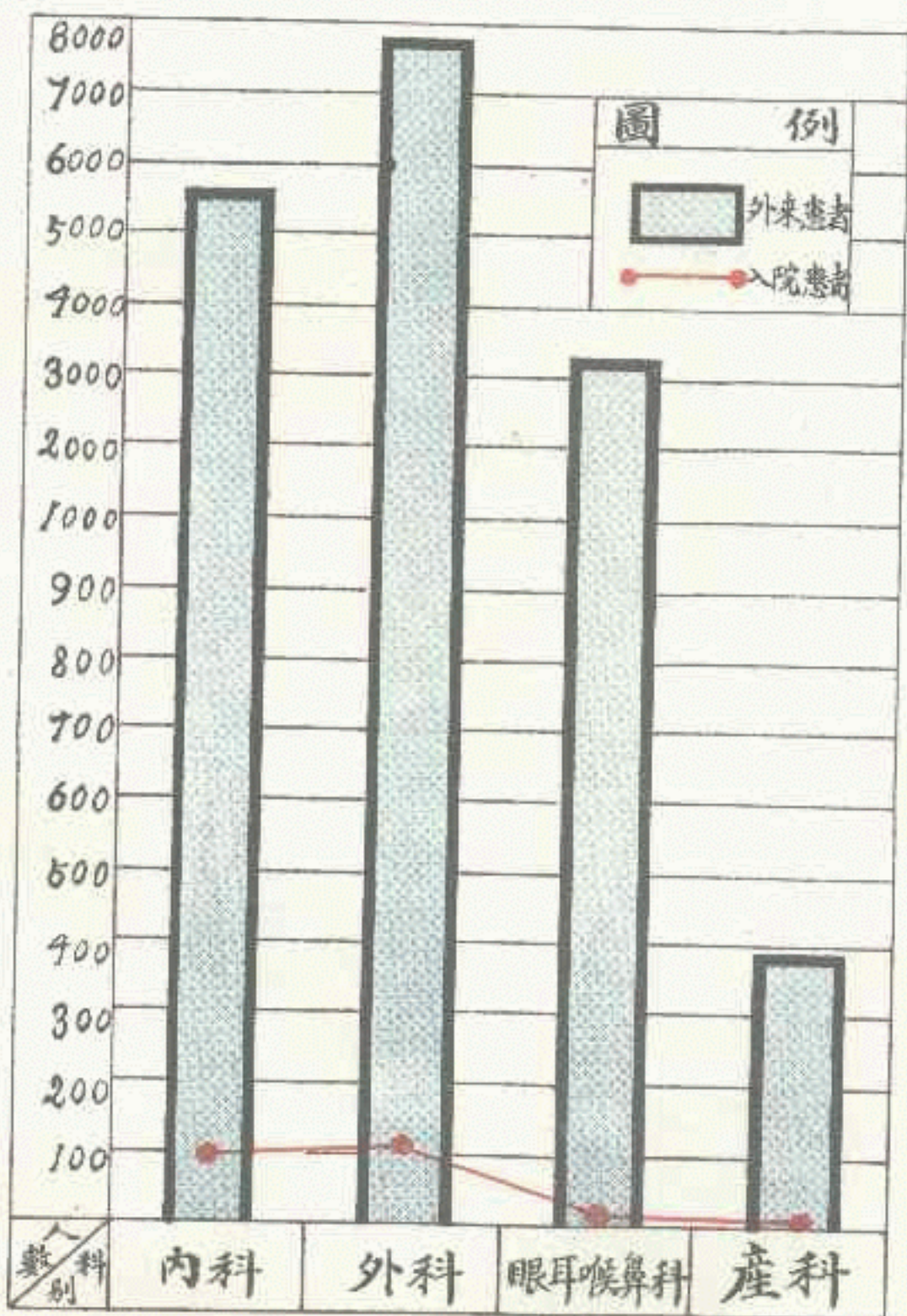

794

1. The first part of the document is a list of names and addresses of the members of the committee.

2. The second part of the document is a list of the names and addresses of the members of the committee.

3. The third part of the document is a list of the names and addresses of the members of the committee.

4. The fourth part of the document is a list of the names and addresses of the members of the committee.

5. The fifth part of the document is a list of the names and addresses of the members of the committee.

6. The sixth part of the document is a list of the names and addresses of the members of the committee.

7. The seventh part of the document is a list of the names and addresses of the members of the committee.

8. The eighth part of the document is a list of the names and addresses of the members of the committee.

9. The ninth part of the document is a list of the names and addresses of the members of the committee.

10. The tenth part of the document is a list of the names and addresses of the members of the committee.

11. The eleventh part of the document is a list of the names and addresses of the members of the committee.

12. The twelfth part of the document is a list of the names and addresses of the members of the committee.

13. The thirteenth part of the document is a list of the names and addresses of the members of the committee.

14. The fourteenth part of the document is a list of the names and addresses of the members of the committee.

15. The fifteenth part of the document is a list of the names and addresses of the members of the committee.

16. The sixteenth part of the document is a list of the names and addresses of the members of the committee.

17. The seventeenth part of the document is a list of the names and addresses of the members of the committee.

18. The eighteenth part of the document is a list of the names and addresses of the members of the committee.

19. The nineteenth part of the document is a list of the names and addresses of the members of the committee.

20. The twentieth part of the document is a list of the names and addresses of the members of the committee.

195

奉天市各屠獸場大同貳年份屠宰數目統計圖

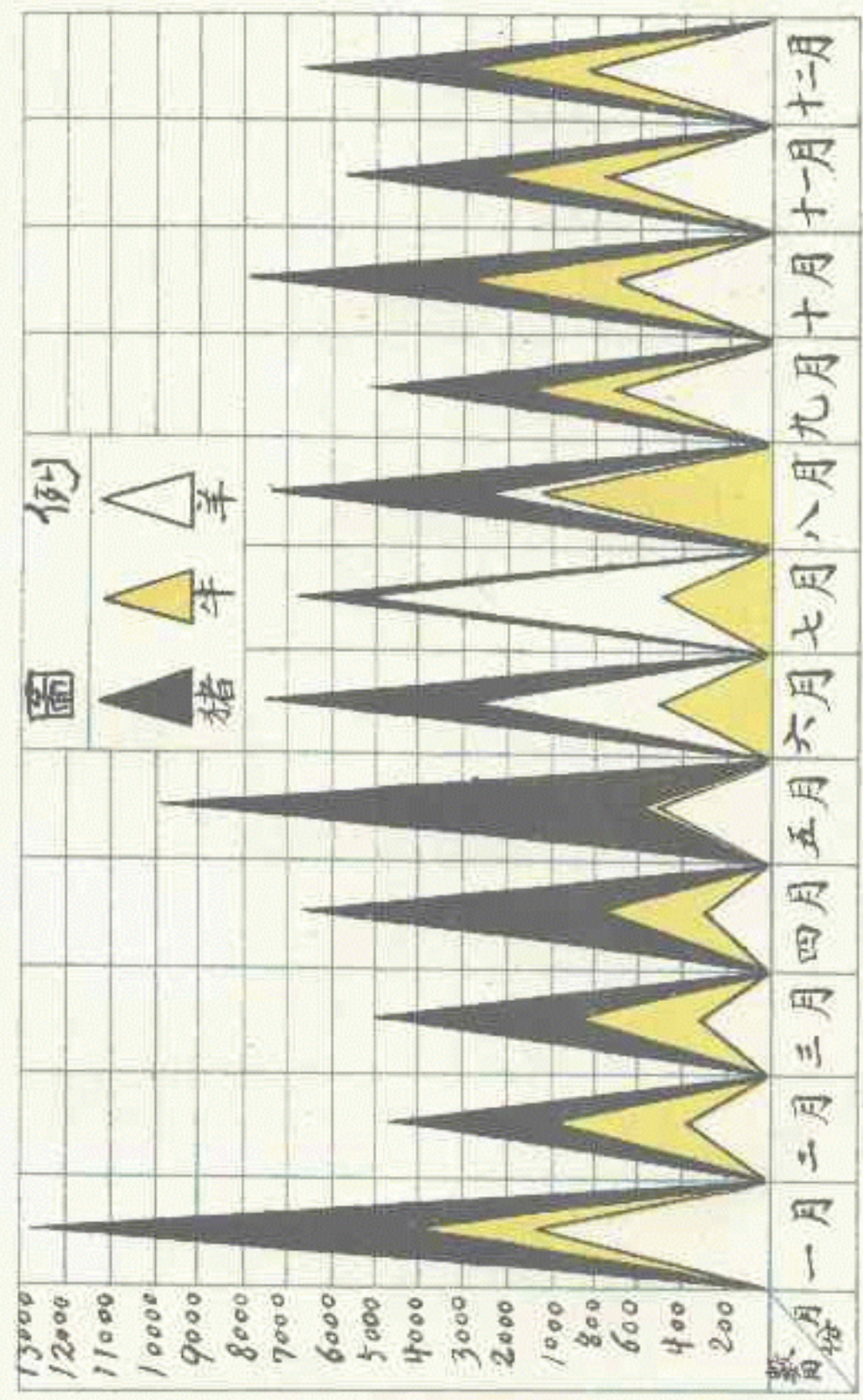

196

1. The first part of the document
 discusses the general principles
 of the system and its objectives.
 It outlines the scope of the
 project and the roles of the
 various departments involved.
 The second part of the document
 provides a detailed description
 of the system's architecture
 and the data flow between
 the different components.
 This includes a list of the
 hardware and software used
 in the system, as well as a
 description of the data
 storage and retrieval methods.
 The third part of the document
 describes the system's
 operation and the procedures
 for its maintenance and
 updates. It also includes a
 list of the system's users
 and their access rights.
 Finally, the document
 concludes with a summary of
 the system's performance
 and a list of the
 recommendations for future
 improvements.

2. The second part of the document
 provides a detailed description
 of the system's architecture
 and the data flow between
 the different components.

3. This includes a list of the
 hardware and software used
 in the system, as well as a
 description of the data
 storage and retrieval methods.

4. The third part of the document
 describes the system's
 operation and the procedures
 for its maintenance and
 updates.

5. It also includes a
 list of the system's users
 and their access rights.

6. Finally, the document
 concludes with a summary of
 the system's performance
 and a list of the
 recommendations for future
 improvements.

第七編 電工類

目 次

1、奉天市電工各項統計	7—173
2、奉天市政公署暨商埠局大同二年份興修各項工程一覽表	7—174
3、奉天市計畫未修各種馬路名稱及長度寬度與面積統計表	7—179
4、奉天商埠地計畫未修各種馬路名稱及長度寬度與面積統計表	7—180
5、奉天市各種馬路長度寬度及面積統計表	7—181
6、奉天商埠地各馬路長度寬度及面積統計表	7—184
7、奉天市暨商埠局大同二年份建築房間數目統計表	7—189
8、奉天市電車廠大同二年份收支比較表	7—190
9、奉天市電車廠大同二年份運輸成績表	7—191
10、奉天市暨商埠地建築房間數目統計圖	7—192
11、奉天市電車廠大同二年份收支比較圖	7—193

198

172 電 工

奉天市電工各項統計

本市爲我國交通要塞、百業中心、欲謀發展、非擴大交通、不足以增進化。是以本署、對於街衢之改建、水道之設施、橋梁之營架、馬路之翻修、等項工程、莫不積極進行。二三年來、街巷闊、交通便利、商業興、勞工集、赫然卓績、較諸疇昔、勢已大相徑庭矣。市民身受之福利、猶非淺鮮。本市復鑑於商工交易、越城負販、道路屈折、往返維艱、更重新整理摩電車輛、分途載客、用利行人。由此以後、市井中日臻興盛矣。茲將最近、電工事務、工作成績、分列圖表於後、用符參考。

200

奉天市政公署暨商埠局大同

工 程 名 稱	長 度	面 積	標 價	追 加 及 核 減		實 作 款 數	備 考
				追 加	核 減		
炸市排水管工程 修理大東門外			四九四〇〇〇		四七四〇〇〇	四四六六〇〇	
修築大西門外三角廣場	一一八、〇〇〇	一八〇〇、〇〇〇	三七三〇〇〇		八九七九五〇	二八六四〇五〇	
市立第七小學校屋工程 修理房			七三五〇〇〇			七三五〇〇〇	
西羊棚半煉工程 第三層獸場建築			四〇〇〇〇〇			四〇〇〇〇〇	
鐘樓舊址設立電鐘工程			九一九〇〇〇			九一九〇〇〇	
石 子 路 工 程 大西關利昇慶胡同翻修	一〇六〇、五〇〇	六九七八、四二〇	一九一五〇〇〇	二二三八八〇		二一三七八八〇	
門電車路洒油工程 大西城門至小西城	四四三、二〇〇	六七八九一、二〇〇	三〇〇〇〇〇		一八二〇〇	二八二八〇〇	
市署門前翻修石子馬路	三八七五〇〇	二二三五、〇〇〇	七八二六〇〇	一〇〇〇		七八三六〇〇	
省公署門前翻修為柏油路工程	五一七、〇〇〇	四二六〇、〇〇〇	一三九八七二〇	二二五九八〇		一六一四七〇〇	
小西門至小東門馬路洒油工程	一一七八、二〇八	一八八五一、三二八	六〇八〇〇〇		四二四七〇	五六六五三〇	
大西門至大東門馬路洒油工程	一一八九、八四〇	一五七六五、五三四	六八九〇〇〇	三五四〇〇		七二四四〇〇	
小南門至小北門馬路洒油工程	一二三七、〇〇〇	一九七九二、〇〇〇	四四九〇〇〇			四四九〇〇〇	
大南門至大北門馬路洒油工程	一一六〇、〇〇〇	二〇一六〇、〇〇〇	四八九〇〇〇			四八九〇〇〇	
大東關馬路洒油工程	一一三二、〇〇〇	一三〇九〇、九二〇	五三五〇〇〇			五三五〇〇〇	
小西關馬路洒油工程	一三七五、〇七二	一九一一三、五〇〇	六七四五七〇			六七四五七〇	
大西關馬路洒油工程	數 以下均係米達	米達 以下均係平方	八四四〇〇〇			八四四〇〇〇	
	一四八〇、〇六四	二二二二、九二二					

202

奉天市政公署暨商埠局大同

二緯路馬路洒油工程	一四五六,〇〇〇	一三九七八,〇〇〇	一六五〇〇〇〇				一〇四五七六〇	六〇三二四〇	
十一緯路洒臭油工程	一九五二,〇〇〇	三二二二,〇〇〇	一一五九六四〇					二五九六四〇	
三經路洒臭油工程	一七七六,〇〇〇	一七〇四九,六〇〇	八六九〇〇〇					八六九〇〇〇	
南市場各馬路鋪洒柏油工程	一四三一,二〇〇	九一五九,六八〇	五三五〇〇〇			一六八〇〇〇		七〇三〇〇〇	
修理市立第一四五六學校工程			四一八八〇〇〇					四一八八〇〇〇	
小東關翻修為柏油路工程	一四八八,三五〇	一六五九五,一一〇	五四九〇〇〇〇			二四六九三〇		五七三六九三〇	元六角九分 金五百七十三 十分之一保固 大致竣工尚扣
小南關翻修為柏油路工程	一六〇六,四〇〇	一七九六三,五八四	五八四四四九〇					四〇三二四〇	全
大南關翻修為柏油路工程	一七三八,〇〇〇	一七三六二,九四四	六二五三〇〇〇					四六二六〇〇〇	全
小北關大街翻路工程	一五四六,八八〇	一六三三五,〇五三	五七三〇〇〇〇					四八八八五二〇	全
大北關大街翻路工程	一七八一,八〇〇	一九二〇〇,八九六	七五二四一九〇					一七〇〇〇〇〇	工俟來春續修 本年內尚未完
修理各城門洞灰皮脫落工程			七二五〇〇					七二五〇〇	
修理小東城門門扇工程			六〇〇〇〇					六〇〇〇〇	
修理同興汽車公司後牆工程			一六四九〇〇					一六四九〇〇	
修理大小西邊門工程			一四五〇〇〇					一四五〇〇〇	
本署院內添修工差役廁所			五九〇〇〇〇					五九〇〇〇〇	
本署院內建築棟工程			二二二二〇〇〇					二二二二〇〇〇	
鐘樓舊址添設洋灰欄工程			一四七五〇〇					一四七五〇〇	
小南門裡鄭親王府附近			一〇九八〇〇				九三八六三	七九九三七	

二 年 份 興 修 各 項 工 程 一 覽 表

買高山子石髓價			三三六四七〇〇					三三六四七〇〇		
購買大連塞石橋子石礎價			日金 三四九三三八〇					日金 三四九三三八〇		
一緯路馬路翻修為柏油路工程	二〇四八、〇〇〇	三三七八、〇〇〇	八七〇〇〇〇					七五二四八〇〇	本年內尙未竣	
修栢油路工程	二四〇一、七〇〇	九五九六、七九〇	二〇六二五〇〇〇					一九四八四二六〇	四角一分 千九百四十八元 分之一保固金一 大致竣工尙扣十	
領事館西牆外石子路工程 十八經路補修為柏油路及英國	四五〇、〇〇〇	三七三一、〇〇〇	四〇九五七六〇					三六二〇〇	俟來春續修 本年尙未完工	
修築二十三經路下水工程			二二三三〇〇					二二三三〇〇	十九元三角 保固金二百二 尙扣十分之一	
及鍋爐工程 美國領事館添修辦公室			二〇一八〇〇〇		一六五〇〇〇			三三八三〇〇〇		
三經路南口電欄杆工程			一四七五〇〇					一四七五〇〇		
三經路電井旁邊溝補工程			五一九三六					五一九三六		
澱井修理工程			一一〇〇〇					一一〇〇〇		
一緯路南稻香村門前沉			一〇四〇〇〇					八〇六五〇		
十字路工程			一六〇六〇〇〇					二九〇四二五		
補修浩然里胡同及南北			二五五〇〇〇					二五五〇〇〇		
修理五七九緯路明溝工程			九一九〇〇〇					九一九〇〇〇		
修理土壩工程			一三三〇〇〇〇					一一八七四八〇		
三經路南口設立電鐘工程			一四三三五〇〇					一二四五二〇		
修理美國領事館第一批工程			一四三三五〇〇					一八八九〇		
修補十間房後身馬路工程			五九二、〇〇〇					六八二八九〇		
五緯路馬路洒油工程			九四七二、〇〇〇					四五三三〇		

214

購 賣 栢 油 價		購 買 礮 石 價		總 計	
	日金 三五六三三九〇		日金 三五六三三九〇	日金 六〇七四二七八〇	日金 六〇七四二七八〇
	日金 三五八一〇四〇〇		日金 三五八一〇四〇〇	國幣 一三八七六五四五六	國幣 一〇五五二九〇
	日金 三五八一〇四〇〇		日金 三五八一〇四〇〇	日金 六二五八六八八	日金 六二五八六八八
	日金 三五八一〇四〇〇		日金 三五八一〇四〇〇	國幣 二八三〇五二五八	國幣 二八三〇五二五八

記 市民担負特此聲明

六萬零七百四十二元七角八分此外尚有未完工程俟解凍後再行接修所需之款均由本署收入項下開支並未增加為國幣六千一百五十六元六角八分八厘今歲實作工程價款為國幣十一萬八千三百零五元二角七分八厘又金票四角五分六厘金票六萬零七百四十二元七角八分追加工程價款為國幣一千零五十五元一角九分減作工程價款查上列除石礮臭油塊石三項為本署自備材料外其他工程共計六十八處原標價為國幣十三萬八千七百六十五元

205

奉天市計畫未修各種馬路名稱及長度寬度與面積統計表

馬路名稱	長度(公尺)	寬度(公尺)	面積(平方公尺)	備考
大小北關橫街馬路	九二五、〇〇〇	六、〇〇〇	五、五五〇、〇〇〇	全
工業區五馬路	四二〇、〇〇〇	一六、〇〇〇	六、七三〇、〇〇〇	全
大小東關小什字街道	一、四二五、〇〇〇	六、〇〇〇	八、五五〇、〇〇〇	全
大小北關大什字街道	九〇〇、〇〇〇	六、〇〇〇	五、四〇〇、〇〇〇	全
大小南關大什字街道	四九五、〇〇〇	六、〇〇〇	二、九七〇、〇〇〇	全
工業區三馬路	三七、三三三	一六、〇〇〇	五九六、九九三	全
工業區二馬路	三三四、七四四	一六、〇〇〇		全
大小西關大什字街道	八四四、〇〇〇	五、八〇〇	四、八九五、二〇〇	全
小西關友愛及子孫堂胡同	四九七、〇〇〇	六、〇〇〇	二、九八二、〇〇〇	全
小東邊門外興京路	八二〇、〇〇〇	一一、〇〇〇	八、九二〇、〇〇〇	擬修石礮路
大東邊門外安安街大馬路			八、〇〇〇、〇〇〇	修補之 此路原為栢油路今已破壞擬

200

奉天商埠地計畫未修各種馬路名稱及長度寬度與面積統計表

馬路名稱	長度(公尺)	寬度(公尺)	面積(平方公尺)	備考
十一緯路改修工程	一、九五三、〇〇〇	一六、〇〇〇	三一、二三三、〇〇〇	原為栢油路擬改修瀝清路
二十三經路	五七六、〇〇〇	一〇、〇〇〇	五、七六〇、〇〇〇	擬修栢油路
十八經路	一、〇八八、〇〇〇	九、六〇〇	一〇、三七五、〇〇〇	全
二緯路西段改修工程	六〇〇、〇〇〇	一〇、〇〇〇	六、〇〇〇、〇〇〇	全
九緯路	一、〇〇八、〇〇〇	一〇、〇〇〇	一〇、〇八〇、〇〇〇	全
二經路工程	九六〇、〇〇〇	九、六〇〇	九、二一六、〇〇〇	擬修石渣路
五經路工程	一、〇四一、〇〇〇	九、六〇〇	九、二八三、四〇〇	全
八經路工程	一、八五六、〇〇〇	一六、〇〇〇	二九、六九六、〇〇〇	全

207

奉天市各馬路長度寬度及面積統計表 (其一)

馬路名稱	長度(公尺)	寬度(公尺)	面積(平方公尺)	備考
鼓樓南馬路	四一八、九九八	一五、二三三	六、八三三、一七七	全
交涉署西牆外馬路	一三六、五三三	一六、〇〇〇	二、一八四、一九三	全
小南門裡馬路	三六〇、〇〇〇	一六、〇〇〇	五、七六〇、〇〇〇	全
鐘樓南馬路	四三三、四八八	一六、〇〇〇	六、九一八、八〇八	全
大南門裡馬路	四九六、五二二	一六、〇〇〇	七、九四四、一九二	全
小西門裡馬路	三八〇、〇〇〇	一六、〇〇〇	六、〇八〇、〇〇〇	全
小東門裡馬路	三七五、六〇〇	一六、〇〇〇	四、四〇九、六〇〇	全
小北門裡馬路	三二二、四二六	一六、〇〇〇	四、九九九、六八〇	全
大北門裡馬路	三二二、四二六	一六、〇〇〇	四、九九八、六五六	全
小北關馬路	一、五四六、八八〇	一〇、五六〇	一六、三三五、〇五三	全
大北關馬路	一、七八一、八〇〇	八、三三〇	一四、八二四、五七六	全
小西關馬路	一、三七五、〇七二	一三、九〇〇	一九、二二三、五〇二	全
大西關馬路	一、四八〇、〇六四	一四、四〇〇	二二、三三二、九三三	全
小南關馬路	一、六〇六、四〇〇	一〇、五六〇	一七、九六三、五八四	全
大南關馬路	一、七二八、〇〇〇	一〇、〇四八	一七、三六二、九四四	全
小東關馬路	一、五〇四、〇〇〇	一〇、五六〇	一五、八八二、二四〇	全
大東關馬路	一、二三三、〇〇〇	一〇、五六〇	一三、〇〇九、九三〇	已成栢油路

奉天市各馬路長度

利昇慶胡同馬路	一、〇五九、八四〇	六、四〇〇	六、七八二、九七七	全
舊平康里街馬路	二八四、八〇〇	四、六〇〇	一、三三〇、〇八〇	全
大小西什字街馬路	八二三、五九二	六、〇〇〇	四、九三五、〇〇〇	全
友愛胡同馬路	一〇九、〇〇〇	六、〇〇〇	一、一四〇、〇〇〇	全
子孫堂胡同馬路	三〇七、〇〇〇	六、〇〇〇	一、八四二、〇〇〇	全
鐵嶺道馬路	三三六、四〇〇	六、四〇〇	二、〇八八、九六〇	全
大東門至小河沿馬路	九九三、四〇八	六、四〇〇	六、三五七、八一	已成石子路
電車道馬路	二、五六〇、〇〇〇 四四〇、〇〇〇	一六、〇〇〇	四〇、九六〇、〇〇〇 七、〇四〇、〇〇〇	石子路 栢油路
大東門北甕圈外馬路	一一〇、〇〇〇	八、三〇〇	九九六、〇〇〇	全
轅門至通天街馬路	一六五、〇〇〇	四、五〇〇	七四二、五〇〇	全
德馨園胡同馬路	一〇〇、〇〇〇	四、五〇〇	四五〇、〇〇〇	全
省署街馬路	五二〇、〇〇〇	五、六六四	二、八八八、六四〇	全
金鑾殿前馬路	三三四、〇〇〇	一〇、二四〇	三、一二三、九六〇	全
東華門東馬路	二二八、六八八	一〇、三〇〇	二、二五一、六六二	全
大西門裡馬路	三八〇、〇〇〇	一五、〇〇〇	五、八〇五、二〇〇	全
大東門裡馬路	二八七、三三三	一六、〇〇〇	四、五九五、七二二	全
長安街馬路	二、五六〇、〇〇〇	一六、〇〇〇	四〇、九六〇、〇〇〇	已成栢油路
四平街馬路	五三二、六〇八	一五、二三二	七、九六〇、三六五	全

208

209

寬 度 及 面 積 統 計 表 (其 二)

營房胡同馬路	九八、二九八	六、六〇〇	六四八、七六七	全
般若寺胡同馬路	二四〇、〇〇〇	六、二〇〇	一、四八八、〇〇〇	全
工業區大馬路	一、一三〇、〇〇〇	一六、〇〇〇	一七、九二〇、〇〇〇	全
工業區二馬路	三三四、七〇三	一六、〇〇〇	五、一九五、二六四	已成石子路
工業區三馬路	三七、三二二	一六、〇〇〇	五九六、九九二	全
工業區四馬路	七三四、〇〇〇	一三、〇〇〇	九、五四二、〇〇〇	全
工業區廣場馬路	四一六、〇〇〇	一六、〇〇〇	六、六五六、〇〇〇	全
八關城門洞及甕圈馬路	一、二三五、七二八	八、三〇〇	一〇、一七三、五四三	全
通天街馬路	二六〇、九六〇	五、七〇〇	一、四八七、四七三	全
電報局胡同馬路	二〇四、八〇〇	四、五〇〇	九二一、六〇〇	全
帥府後胡同馬路	一三〇、〇〇〇	三、七〇〇	四八一、〇〇〇	全
工業區南七街馬路	三八三、〇〇〇	六、四〇〇	二、四五二、二〇〇	全
北陵土馬路	四、四四八、〇〇〇	一六、〇〇〇	七二、一六八、〇〇〇	已成土路

260

奉天商埠地各馬路長

馬路名稱	長度(公尺)	寬度(公尺)	面積(平方公尺)	備考
一 緯路	二,〇四八,〇〇〇	一六,〇〇〇	三二,七六九,〇〇〇	已成栢油路
二 緯路	一,四五六,〇〇〇	九,六〇〇	一三,九七八,〇〇〇	全
三 緯路	一,〇六五,〇〇〇	九,六〇〇	一〇,一三七,六〇〇	全
四 緯路	二二七,六〇〇	九,六〇〇	二,〇八八,九〇〇	已成土馬路
五 緯路	五九二,〇〇〇	一六,〇〇〇	九,四七三,〇〇〇	已成栢油路
六 緯路	九四四,〇〇〇	九,六〇〇	九,〇六二,四〇〇	已成石子路
七 緯路	七九三,六〇〇	九,六〇〇	七,六一八,六〇〇	全
八 緯路	一,一八四,〇〇〇	九,六〇〇	一一,三六六,四〇〇	全
九 緯路	一,〇〇八,〇〇〇	九,六〇〇	九,六七六,八〇〇	全
十 緯路	七六八,〇〇〇	九,六〇〇	七,三七二,八〇〇	全
十一 緯路	一,九五二,〇〇〇	一六,〇〇〇	三二,二二三,〇〇〇	已成栢油路
十二 緯路	一,六九六,〇〇〇	九,六〇〇	一六,二八一,六〇〇	已成土馬路
十三 緯路	一,六六四,〇〇〇	一六,〇〇〇	二六,二六四,〇〇〇	全
十四 緯路	一,二二六,〇〇〇	九,六〇〇	一一,六七三,六〇〇	預定路
西十四緯路	一七六,〇〇〇	九,六〇〇	一,六八九,六〇〇	全
西十五緯路	四三三,〇〇〇	九,六〇〇	四,一四七,二〇〇	全
西十六緯路	一,一三〇,〇〇〇	九,六〇〇	一〇,七五三,〇〇〇	全

度寬度及面積統計表 (其一)

西十七緯路	西十八緯路	西十九緯路	西二十緯路	西二十一緯路	西二十二緯路	西二十三緯路	北二十三緯路	北二十四緯路	北二十五緯路	北二十六緯路	北二十七緯路	北二十八緯路	北二十九緯路	市場東緯路	市場西緯路	一經路	二經路
1,152,000	1,126,400	896,000	1,856,000	1,580,800	1,075,200	499,200	426,000	486,400	1,447,200	448,000	864,000	256,000	1,036,800	915,200	1,544,000	1,459,200	960,000
9,600	9,600	9,600	9,600	9,600	9,600	9,600	9,600	9,600	9,600	9,600	9,600	9,600	9,600	9,600	9,600	6,400	9,600
11,059,200	10,813,400	8,601,600	17,817,600	15,175,700	10,311,900	4,792,300	3,993,600	4,669,400	13,895,100	4,300,800	8,294,400	2,457,600	9,953,300	8,785,900	5,331,400	9,338,900	9,226,000
全	全	全	全	全	全	全	已成土馬路	全	全	已成石子路		全	已成土馬路	全	全	已成栢油路	未成土馬路

奉天商埠地各馬路長

西九	經路	一、九八四、〇〇〇	九、六〇〇	一九、〇四六、四〇〇	全
西八	經路	一、九九六、八〇〇	一六、〇〇〇	三一、九四八、八〇〇	全
西七	經路	一、四七二、〇〇〇	九、六〇〇	一四、一五一、二〇〇	全
西六	經路	八六四、〇〇〇	九、六〇〇	八、二九四、四〇〇	全
西五	經路	二八八、〇〇〇	九、六〇〇	二、七四六、八〇〇	全
南七	經路	一、〇八八、〇〇〇	九、六〇〇	一〇、三七五、〇〇〇	預定路
南六	經路	一、〇二四、〇〇〇	九、六〇〇	九、八三〇、四〇〇	南北段為預定路中段為土路
南五	經路	六四〇、〇〇〇	九、六〇〇	六、一四四、〇〇〇	北段為土路南段為預定路
南四	經路	八六、四〇〇	九、六〇〇	八、二九四、四〇〇	全
南三	經路	八二六、〇〇〇	九、六〇〇	七、四三三、六〇〇	全
南二	經路	五七六、〇〇〇	九、六〇〇	五、五二九、六〇〇	全
南一	經路	三三〇、〇〇〇	九、六〇〇	三、〇七二、〇〇〇	已成土路
九	經路	一、七二八、〇〇〇	二二、八〇〇	三三、一一六、八〇〇	未修土路
八	經路	一、八五六、〇〇〇	一六、〇〇〇	二九、六九六、〇〇〇	為土路 南頭起至九緯路為石子路以北
六	經路	五四四、〇〇〇	九、六〇〇	五、三三三、四〇〇	已成石子路
五	經路	一、〇一〇、〇〇〇	九、六〇〇	九、八三〇、四〇〇	已成土路
四	經路	七〇〇、〇〇〇	九、六〇〇	六、九二二、〇〇〇	已成石子路
三	經路	一、七七六、〇〇〇	九、六〇〇	一七、〇四九、六〇〇	已成栢油路

度寬度及面積統計表 (其二)

西 十 經 路	西 十 一 經 路	西 十 二 經 路	西 十 三 經 路	西 十 四 經 路	西 十 五 經 路	西 十 六 經 路	西 十 七 經 路	北 十 八 經 路	北 十 九 經 路	北 二 十 經 路	北 二 十 一 經 路	北 二 十 二 經 路	北 二 十 三 經 路	市 場 南 經 路	加 茂 町	華 興 場	乾 元 路
一、五三六、〇〇〇	一、七二八、〇〇〇	一、八五六、〇〇〇	七五九、二〇〇	九三四、四〇〇	一、〇三〇、〇〇〇	五七六、〇〇〇	一三四、四〇〇	一、〇八八、〇〇〇	五七六、〇〇〇	三八四、〇〇〇	二四三、二〇〇	三八四、〇〇〇	五七六、〇〇〇	六〇八、〇〇〇	二〇、〇〇〇	一六六、四〇〇	一六九、六〇〇
九、六〇〇	九、六〇〇	九、六〇〇	九、六〇〇	九、六〇〇	九、六〇〇	九、六〇〇	九、六〇〇	九、六〇〇	九、六〇〇	九、六〇〇	九、六〇〇	九、六〇〇	九、六〇〇	九、六〇〇	一六、〇〇〇	六、四〇〇	六、四〇〇
一四、七五六、〇〇〇	一六、五八八、八〇〇	一七、八二八、〇〇〇	七、二八八、三〇〇	八、九七〇、二〇〇	九、八三〇、四〇〇	五、五二九、六〇〇	一、二九〇、二〇〇	一〇、三七五、〇〇〇	五、五二九、六〇〇	三、六八六、四〇〇	二、三四、八〇〇	三、六八六、四〇〇	五、五二九、六〇〇	五、八三六、八〇〇	五、二二〇、〇〇〇	一、〇八五、〇〇〇	一、〇八五、四〇〇
全	全	全	全	全	全	全	全	全	已成石子路	已成土路	已成土路	全	全	北爲土路南爲預定路	已成石子路	已成柏油路	全

214

艮	巽	坤	坎	震	離	兌
永	從	厚	生	東	明	金
路	路	路	路	路	路	路
一六九、六〇〇	一六九、六〇〇	一六九、六〇〇	一八八、八〇〇	一八八、八〇〇	一八八、八〇〇	一八八、八〇〇
六、四〇〇	六、四〇〇	六、四〇〇	六、四〇〇	六、四〇〇	六、四〇〇	六、四〇〇
一、〇八五、四〇〇	一、〇八五、四〇〇	一、〇八五、四〇〇	一、二〇八、三〇〇	一、二〇八、三〇〇	一、二〇八、三〇〇	一、二〇八、三〇〇
全	全	全	全	全	全	全

278

奉天市暨商埠地建築房間數目統計圖
(大同二年份)

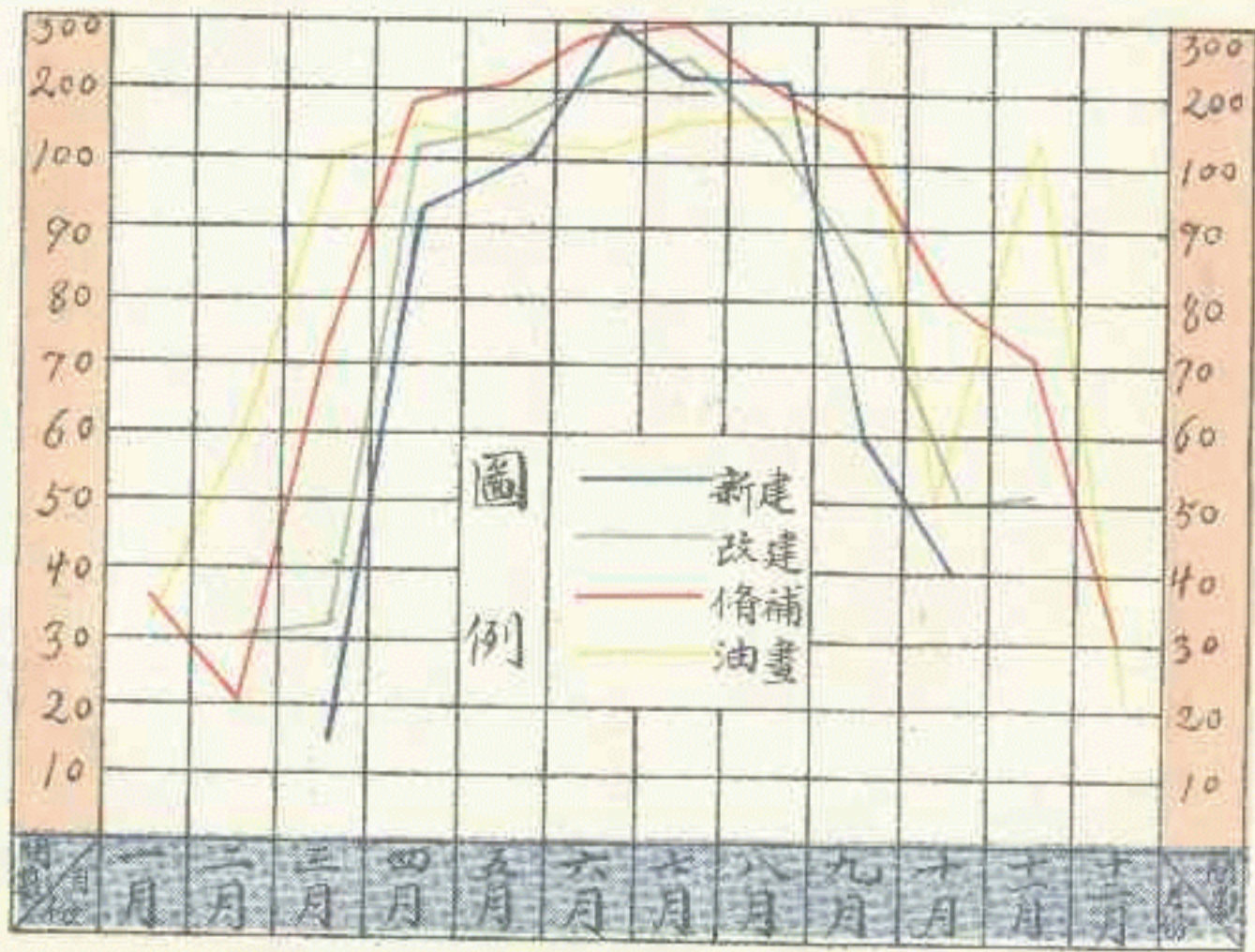

219

220

奉天市電車廠大同二年份收支比較圖

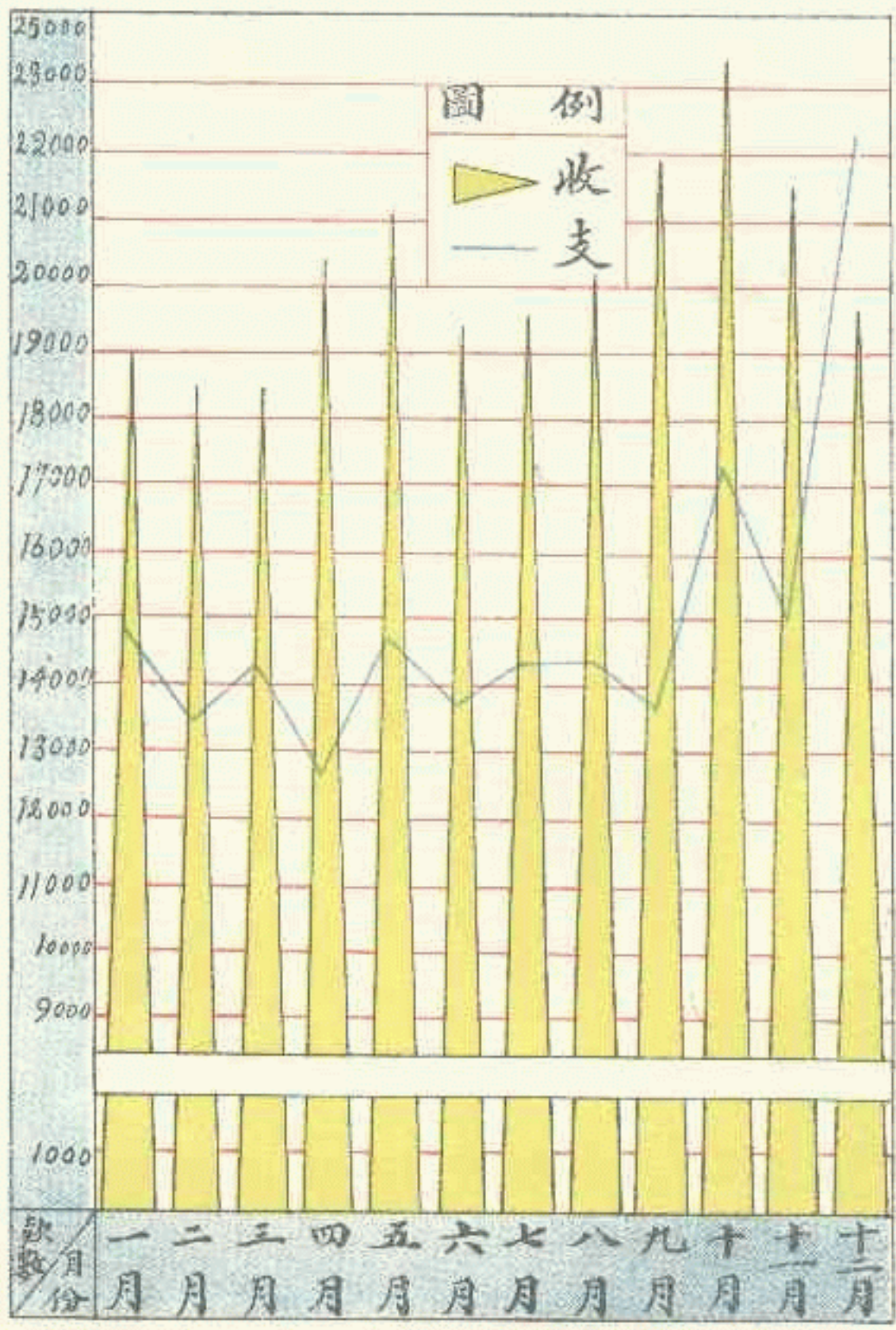

222

194

電

工

233

第八編 古物類

目 次

1、奉天故宮博物館之調查.....	8—197
2、奉天博物館陳列物品名稱件數一覽表.....	8—198

224

196 古 物

奉天故宮博物館之調查

奉天城明為瀋陽衛。洪武年指揮閔忠。因遼金舊城增築。清天命十年遷都。天命五年。始拓舊城。建宮殿。八年定名盛京。順治十四年。設奉天府。始有奉天之稱。其宮殿草創於天命。營建於崇德。增修於乾隆。居省城之中。昔為禁地。今則宮前闢為馬路。已成通衢。舊分三部。東曰大政殿。中曰大內殿宮闕。西曰文溯閣。乾隆十四年。重修大內宮闕。正門曰大清門。即今之博物館也。內部陳列區分十一室。都四百四十五種。均係^先光朝遺留之古物。足為後世之考證。茲將各種古物名稱件數。分別臚列於後。俾關心古物者。有所稽考焉。

奉天博物館陳列物

第一陳列室 大清門	名	玉牒亭	鐘樓古鐘	第二陳列室 崇政殿	名	金龍寶座	匾額	楹聯	屏風	鍾鐘龔簾	特磬龔簾	大鼓	鑾架座	蓋	扇	簾	節
	稱	二〇架	一座		稱	一座	六方	一付	一架	四架	四架	一架	一二個	一七柄	一五柄	四個	四個
臥瓜	立瓜	五杖	戲竹	戟	鉞	五色金龍小旗杆	纛旗杆	紅旗	黃龍旗	黃傘	豹尾槍	日晷	嘉量	石獅	第三陳列室 師善齋	名	鐘樓古碑
	二個	三個	二個		三個	三個	一九枝	一五枝	一面	二面	一柄	二枝	一座	一座		一對	稱
鼓樓古碑	馬氏墓誌	大周張矩墓誌	張思忠父子墓誌	嘉靖殘碑	殘碑	殘詒晉齋石刻	滿漢文磚額	懷遠門灰額	滿文磚額	石椰	石人	古陶瓶	銅瓦	獸頭	玉石	石斧	石錐
	一座	一方	三方		半塊	四塊	三、五方	二方	一方	一方	一具	二個	一尊	一塊	三〇件	一〇塊	一份
石刀	石片	石杵	小石片	礎石	磨刀殘石	雙井子石杵	條形石片	無紋陶片	花紋陶片	粗陶片	茶不干山陶片	赤峰陶片	骨器	古泉幣	鸞雀鈴	橫額 十金老人之寶說	馬氏墓誌拓本
	一份	一份	一份		一份	一份	一份	一份	一份	一份	一份	一份	一份	一份	一〇〇枚	一〇個	一塊

227

品名稱件數一覽表 (其一)

魏張君墓誌拓本	魏華山王墓誌拓本	魏華山王妃墓誌拓本	齊梁君墓誌拓本	魏侯君墓誌拓本	本魏邢夫人墓誌拓本	本魏吳郡王墓誌拓本	校石碑拓本	遼陽第一民立學	十面石拓本	經幢殘石拓本	撫近門額拓本	女真字摩崖拓本	本欽愛皇后哀冊拓	契丹陵碑拓本	殘詒晉齋拓本	殘碑拓本	嘉靖殘碑拓本	拓本張思忠父子墓誌	
一張	一張	一張	一張	一張	一張	一張	二張	二張	八張	一張	一張	一張	一張	二張	三張	四張	一張	四張	
銅	西洋畫瓶	景泰藍供器	景泰藍香爐	銅壺	銅花瓶	銅燭台	銅香爐	景泰古鐘	銅印	銅印	銀印	名稱	第四陳列室協中齋	棕毯	韓貞碑拓本	元景碑拓本	出本未記拓本	魏齊墓誌磁縣新	齊徐君墓誌拓本
一件	二個	一〇件	二件	一個	一件	八件	三件	一座	一顆	一顆	一顆	件數	中齋	四床	一張	一張	一張	一張	一張
藍花瓷碗	霽紅龍大碗	百子圖花碗	漁樵耕讀花碗	萬壽字花碗	三彩花碗	陶瓶	五彩花瓷瓶	黃花綠瓷瓶	藍花瓷瓶	藍花瓷瓶	藍瓷瓶	大藍花瓷瓶	藍花瓷罐	藍花瓷罈	大藍花瓷罈	古高麗鐵鍋	鐵香爐	鉛錫器	
一八個	一個	一對	一對	一對	一對	二尊	一尊	一尊	一尊	一尊	一尊	一尊	四個	一〇個	二個	一個	一件	七件	
白乃貞殿試策	陳嗣隆殿試策	崇實殿試策	錫良殿試策	王雲錦殿試策	鐵牌拓筆	乾隆御筆	乾隆御筆	迎祥字方	春聯	門神	羅漢掛屏	石刻十吉祥經	木燭	硬木條几	圓漆木盒	馬文毅公遺硯	高麗古碗		
一本	一本	一本	一本	一本	一幅	二幅	四幅	一塊	六付	一二付	二架	一本	四個	一個	一個	一方	一個		

奉天博物館陳列物

夏敷九殿試策	啓秀殿試策	景廉殿試策	卷 李光型博學鴻詞	郎廷弼殿試策	介福等殿試策	策 影印年羹堯殿試	清太祖像	清太宗像	清世祖像	清聖祖像	清世宗像	清高宗像	清仁宗像	清宣宗像	清文宗像	清穆宗像	清德宗像
一本	一本	一本	一本	一本	四〇本	一本	一幅	一幅	一幅	三幅	二幅	一幅	一幅	一幅	一幅	一幅	一幅
清孝莊文皇后像	清孝康章皇后像	清孝欽顯皇后像	香妃像	惇嬪像	棕毯	第五陳列室鳳凰樓	龍稱	鳳凰樓模型	小炕桌	大熊	大黃繡墊	黃繡靠背	黃繡方圓枕	紅毡	將軍	第六陳列室永福宮	
一幅	一幅	一幅	一幅	一幅	四床	鳳凰樓	一個	一座	一個	二個	二個	二個	六個	二床	二對	繡活計	
名稱	團龍補大掛	赤鳥	文補子	武補子	御史補子	冬朝冠	夏朝冠	緯帽	涼帽	冬帽	纓帽	花翎	藍翎	白翎管	忠孝帶	捲領	繡活計
件數	一件	五雙	九付	九付	一付	一頂	一頂	一頂	一頂	四頂	四頂	一支	一支	一個	一份	二個	一份
大黃繡墊	黃繡靠背	黃繡圓枕	小黃繡墊	金鼓	銅鼓	銅點	鈺	正鈹	鑼	大銅角	小銅角	蒙古角	金口角	拍板	手鼓	雲鑼	大明寶紗
一個	三個	二個	四個	五個	四個	二個	四個	四個	一個	九個	一〇個	四個	八個	九付	一個	五架	一張

品名稱件數一覽表 (其二)

大清寶紗	乾隆御筆對聯	將軍	福祿神	娃娃	春聯	寶座	無靠漆椅子	明孝慈高皇后像	明孝慈高皇后像	明孝文皇后像	明孝誠昭皇后像	明孝恭章皇后像	明孝莊睿皇后像	明孝肅皇后像	明孝貞純皇后像	明孝惠皇后像	明孝康皇后像
一張	一付	一付	一對	二對	六付	一座	四個	一幅	一幅	一幅	一幅	一幅	一幅	一幅	一幅	一幅	一幅
明孝靜毅皇后像	明孝潔肅皇后像	明孝恪皇后像	明孝懿莊皇后像	明孝安皇后像	明孝定皇后像	明孝端顯皇后像	明孝靖皇后像	明孝元貞皇后像	明孝和皇后像	明孝純皇后像	棕毯	第七陳列室關雎宮	名稱	國寶匣	內府輿圖銅版	御筆對	春聯
一幅	一幅	一幅	一幅	一幅	一幅	一幅	一幅	一幅	一幅	一幅	一床	件數	九個	四七塊	一付	六付	
福祿神	娃娃	宋宣祖像	宋太祖像	宋太宗像	宋真宗像	宋仁宗像	宋英宗像	宋神宗像	宋哲宗像	宋徽宗像	宋欽宗像	宋高宗像	宋孝宗像	宋光宗像	宋寧宗像	宋理宗像	宋度宗像
二付	一對	一幅	一幅	一幅	一幅	一幅	一幅	一幅	一幅	一幅	一幅	一幅	一幅	一幅	一幅	一幅	一幅
宋宣祖后像	宋真宗后像	宋仁宗后像	宋英宗后像	宋神宗后像	宋哲宗后像	宋徽宗后像	宋欽宗后像	宋高宗后像	宋光宗后像	宋寧宗后像	棕毯	第八陳列室清寧宮	名稱	索倫杆	神鈴	神帽	神刀
一幅	一幅	一幅	一幅	一幅	一幅	一幅	一幅	一幅	一幅	一幅	一床	件數	一座	二把	一頂	一把	

奉 天 博 物 館 陳 列 物

神鼓	腰鈴	子孫索	大鐵鍋	單鐵鈎子	雙鐵鈎子	鐵勺子	油葫蘆	鐵壺	鐵川	佛龕	銅佛	銅五供	匾乾隆御筆大字紙	匾乾隆御筆小字紙	乾隆御筆紙小聯	乾隆御筆紙大聯	乾隆御筆木聯
一面	一件	一束	二口	一個	五個	五把	一個	二把	一個	四個	三尊	三四件	三塊	二塊	三付	一付	一付
乾隆御筆木匾	嘉靖御筆紙方	道光御筆紙方	嘉慶御筆紙匾	道光御筆紙匾	春聯	將軍	福祿神	童子	大立櫃	石屏	小石屏	白綾哈搭	藍邊靠背	黃藍緞圍枕	藍緞墊	黃繡靠背	編鐘龕篋
八塊	二塊	一塊	二塊	一塊	十五付	二對	五對	一對	二口	二架	一架	一條	一個	二個	一四個	一個	一架
編磬龕篋	畫角	大銅角	小銅角	方嚮	大杖鼓	小杖鼓	行鼓	鼓	搏拊	鼓槌	箏	琴	瑟	柷	敔	笙	管
一架	四個	二個	二個	二架	一個	二個	二個	二個	二個	一袋	一個	四個	二個	一個	一個	一個	二個
笛	簫	排簫	雲羅	奚琴	篪	三絃	琵琶	古樂器	樂座	古牛角	古角殘片	座架	硬漆木棹	紅炕棹	方茶几	木座	大木板
一二個	一個	二個	一個	一個	二個	二箇	一個	一個	一個	一個	一片	一二個	九張	九張	二對	一個	二塊

品名稱件數一覽表 (其三)

棕 毯	第九陳列室 麟趾宮	名 稱	鎖 子 甲	鐵 盔	子 母 礮	虎 神 槍	弓	箭	琴 鞞	儀 刀	藥 囊	古 刀	仗 馬 鞍	信 牌	馬 杙	座 架	方几及八角盤
一二床		件 數	六件	三頂	一尊	二枝	一個	一三九支	一四付	三〇把	二五個	二把	六個	九個	一個	二個	八個
龍 頭 鑪 杆	鼓 架	福 祿 神	將 軍	春 聯	于成龍墨蹟中堂	沈一揆墨蹟中堂	祁世長對聯	唐英墨蹟中堂	伏 羲 像	帝 堯 像	大 禹 像	商 湯 像	周 武 王 像	梁 武 帝 像	唐 高 祖 像	唐 太 宗 像	後唐莊宗像
二個	二架	一對	二對	一〇付	一軸	一軸	一付	一軸	一幅	一幅	一幅	一幅	一幅	一幅	一幅	一幅	一幅
元 太 祖 像	元 太 宗 像	元 世 祖 像	元 成 宗 像	元 武 宗 像	元 仁 宗 像	元 文 宗 像	元 寧 宗 像	元 世 祖 后 像	元 順 宗 后 像	元 武 宗 后 像	元 仁 宗 后 像	元 英 宗 后 像	元 明 宗 后 像	元 寧 宗 后 像	元 納 罕 后 像	元 帝 后 像	第十陳列室 衍慶宮
一幅	一幅	一幅	一幅	一幅	一幅	一幅	一幅	一幅	一幅	三幅	一幅	二幅	一幅	二幅	一幅	一幅	一幅
名 稱	步 輿	交 椅	龍 頭 轎 桿	無 蓋 雕 漆 盒	梳 篦	方 木 匣	拂 塵	錦 匣	笏 匣	紅 摺 燈	燈 竿	紅 燈 外 套	馬 纓	山 羊 角	豹 皮 衣	白 布	紅 布
件 數	一架	二把	二一根	一個	一束	四個	一個	二個	一個	一個	二個	一對	八個	六個	九件	二束	一束

第九編 菸酒類

目 次

- 1. 奉天市菸酒銷售概況.....9——206
- 2. 奉天市大同二年下半年各月份銷售菸酒斤數及價格表.....9——207
- 3. 奉天市大同二年下半年銷售捲菸箱數調查表.....9——208

奉天市菸酒銷售概況

靡風起、儉德湮、時尚熾、古道替、嗜好成風、奢侈易俗、上焉者恣、一吸十千、下焉者效、一酌萬緡、始也爭強鬪奇、繼也因緣相尚、社會中無量惡業、未始非此大備作也、竊以菸精麻腦、^成酒毒蝕肺、豈止耗財即已、兼且遺害身心、醉鄉中雲霧迷天者、吾不審其何所求而樂此不疲耶、爲各人生理計、爲經濟計、爲事業計、萬無樂爲之理、亦更無可近之義也、奉天市年來、此二種嗜好、銷路驟增、耗款之鉅、大足驚駭、茲特將最近調查所得、詳列圖表於後、庶關心經濟者、便稽核焉、

238

奉天市大同二年下半年各月份銷售菸酒斤數及價格表

菸酒別 月別	葉菸		絲菸	雜菸	合計	藥酒	紹酒	燒酒	雜酒	元酒	合計
	斤數	別	別	別	別	別	別	別	別	別	別
七月	四六、二四〇		無	五、三二一	五一、四六一	八〇	一三、〇五〇	一五二、五五〇	一一、四六五	三、五八〇	一七九、七二五
八月	二六、三四二		無	二、九二八	二九、二六九	一三七	無	八三、七〇〇	一〇、三〇八	二、七四六	九六、八八一
九月	一四、五四四		無	一、八九八	一六、四四三	一七	無	九四、五〇〇	一七、七二八	五、〇八二	一二七、三三七
十月	七、五〇五		五五一	一、五四六	九、六〇二	一七八	無	九七、六五〇	五、七二五	三、〇九四	一〇六、六四七
十一月	三三、三五七		無	一、六八六	三五、〇四三	一三三	二、五〇〇	一〇八、〇〇〇	一、二五九	五、二一七	一二七、〇九九
十二月	一五九、二二五		三〇六	三、四〇〇	一六二、九二一	六七	五、五〇〇	一一一、六〇〇	四、八五七	四、〇七九	一二六、一〇三
合計	二八七、二〇三		八五七	一六、六七九	三〇四、七三八	五九二	二〇、〇五〇	六四八、〇〇〇	五二、三四二	二三、七九八	七四三、七八三
平均價格	、二〇		、五五	、二三		、三〇	、一四	、一三	、二五	、一〇	

236

奉天市大同二年下半年銷售捲菸箱數調查表 (其一)

廠名	啓東煙公司		全		全		全		全		全		全	
	牌名	每箱價值	每箱枝數	納稅箱數	納稅款額	全	全	全	全	全	全	全	全	全
七	大紅錫包	300,00	185,00	300,00	374,00	大金磚	276,00	全	全	大嬰兒	150,00	大仙女	全	紫金山
八	大紅錫包	50,000	全	10,000	全	全	25,000	10,000	405,00	全	50,000	全	全	全
九	大紅錫包	3,037	813	135	2,816	528	25	25	25	1,914	8,136	3,928	3,928	3,928
十	大紅錫包	70,389,00	19,521,00	486,00	12,312,00	8,100,00	405,00	405,00	405,00	20,358,00	72,852,00	39,429,00	39,429,00	39,429,00
十一	大紅錫包	41,310,00	19,440,00	583,20	7,452,00	全	全	全	全	21,528,00	41,574,00	27,534,00	27,534,00	27,534,00
十二	大紅錫包	28,026,00	10,044,00	453,60	5,103,00	10,206,00	全	全	全	4,134,00	41,379,00	15,795,00	15,795,00	15,795,00
合計	大紅錫包	32,400,00	5,103,00	226,80	4,390,20	1,944,00	全	全	全	4,758,00	46,254,00	21,918,00	21,918,00	21,918,00
合計	大紅錫包	26,406,00	5,427,00	226,80	7,743,60	810,00	全	全	全	8,619,00	53,547,00	22,932,00	22,932,00	22,932,00
合計	大紅錫包	47,466,00	6,318,00	210,60	8,618,40	324,00	全	全	全	15,249,00	61,698,00	25,584,00	25,584,00	25,584,00
合計	大紅錫包	245,997,00	65,853,00	2,187,00	45,619,20	21,384,20	405,00	405,00	405,00	74,646,00	317,304,00	153,192,00	153,192,00	153,192,00

奉天市大同二年下半年銷售捲菸箱數調查表 (其二)

廠名	牌名		全	全	全	全	全	全	全	全	全	全											
	每箱	每箱																					
納稅	箱數	價值	大		美		雙		翠		黃		金		鼎		小		風		全		
			每箱	每箱	橋	傘	鶴	鳥	金	金	金	金	金	金	金	金	金	金	金	金	金	金	金
七	9,789.00	22,933.00	83,733.00	9,750.00	2,184.00	10,530.00	195.00	23,462.40	8,295														
八	5,343.00	35,646.00	36,075.00	1,770.00	2,496.00	8,775.00	390.00	33,103.20															
九	5,070.00	41,847.00	33,462.00	1,755.00	780.00	4,758.00	390.00	36,254.40															
十	6,513.00	38,142.00	67,470.00	6,318.00	780.00	15,249.00	429.00	27,050.40															
十一	11,076.00	43,875.00	58,305.00	3,978.00	1,560.00	9,282.00	585.00	66,300.00															
十二	9,282.00	34,473.00	54,678.00	3,783.00	1,950.00	10,803.00	78.00	72,633.60															
合	47,073.00	216,879.00	333,723.00	42,354.00	9,750.00	59,397.00	2,067.00	258,804.00															

煙 酒

2.37

奉天市大同二年下半年銷售捲菸箱數調查表 (其三)

廠名	啓東煙公司		全		東亞煙公司		全		全		全		全		全	
	牌名	每箱價值	小紅錫包	惠樂	小哈德門	金寶	大樓	小金槍	大	同	雙	花	大	號	全	全
每箱價值	每箱枝數	納稅箱數	納稅箱數	納稅箱數	納稅箱數	納稅箱數	納稅箱數	納稅箱數	納稅箱數	納稅箱數	納稅箱數	納稅箱數	納稅箱數	納稅箱數	納稅箱數	納稅箱數
七	月															
八	月	1,215,00				7,351,50	19,851,00	4,953,00	175,50	487,50	292,50					
九	月	405,00	585,00			8,190,00	29,347,50	5,752,50	526,50	858,00	702,00					
十	月	729,00	253,50	195,00	195,00	6,045,00	23,419,50	5,830,50	487,50	195,00	1,560,00					
十一	月	567,00	195,00	195,00	195,00	4,524,00	22,912,50	4,933,50			936,00					
十二	月	324,00	351,00	195,00	195,00	7,566,00	27,300,00	8,677,50	97,50	117,00	1,189,500					
合	計	3,240,00	1,384,50	585,00	585,00	44,206,50	153,348,00	35,529,00	1,930,50	1,989,00	5,284,50					

奉天市大同二年下半年銷售捲菸箱數調查表 (其四)

廠名	東亞煙公司		全		全		全		全		全		全	
	高樓	人壽	三星	織女	遼寧煙公司	寶扇	北陵	北京	全	全	全	全	全	全
牌名	每箱價	每箱稅	每箱枝數	每箱稅	每箱稅	每箱稅	每箱稅	每箱稅	每箱稅	每箱稅	每箱稅	每箱稅	每箱稅	每箱稅
七	月	858,00	3,763,50	799,50	565,50	1,111,50	546,00	468,00	39,00	121,00	63,00	71,00	99,00	101,00
八	月	760,50	3,607,50	97,50	1,170,00	1,950,00	975,00	624,00	19,50	25,000	50,00	50,00	25,000	150,00
九	月	195,00	6,903,00	624,00	624,00	760,50	955,50	331,50	234,00	145	146	3,432,00	624,00	234,00
十	月	390,00	4,875,00	604,50	331,50	234,00	1,404,00	117,00	604,50	113	113	7,215,00	331,50	117,00
十一	月		5,245,50	585,00	253,50		156,00		253,50			585,00	253,50	253,50
十二	月		3,880,50	136,50	39,00			214,50				136,50	39,00	
合	計	2,203,50	28,275,00	2,847,00	2,983,50	4,056,00	4,036,50	1,755,00	1,150,50			2,847,00	2,983,50	1,755,00

酒 糖

239

奉天市大同二年下半年銷售捲菸箱數調查表 (其五)

廠名	遼寧煙公司		遠東煙公司		全		全		全		中央煙公司		全	
	牌名	每箱價值	每箱枝數	每箱價值	每箱枝數	每箱價值	每箱枝數	每箱價值	每箱枝數	每箱價值	每箱枝數	每箱價值	每箱枝數	每箱價值
七 月	摩登	279,00	24	白蛇	95,00	85,00	寶鼎	60,00	梅鹿	全	三寶劍	65,00	魁	100,00
八 月	樓鐘	81,00	46	全	全	全	全	全	全	全	全	全	全	全
九 月	飛機	150,00	172	全	100	83	1	1	1	1	164	1	1	517
十 月	全	25,000	24	1,111,50	214,50	214,50					1,521,00			2,437,50
十 一 月	全	760,50	46	624,00	858,00	858,00					1,950,00			3,451,50
十 二 月	全	39,00	46	117,00	156,00	156,00					1,209,00			2,905,50
合 計	全	897,00	46	1,950,00	1,618,50	1,618,50	19,50	19,50	19,50	19,50	6,396,00			10,081,50

奉天市大同二年下半年銷售捲菸箱數調查表 (其六)

廠名	中央煙公司		全		全		全		大陽煙公司		全		全		全	
	二喬	藍屋	風輪	一號	蝴蝶	太陽	太陽	極	足	球	大	蝦	全	全	全	全
每箱價	137,00	134,00	145,00	60,00	140,00	150,00	全	全	96,00	120,00	全	全	全	全	全	全
每箱枝數	25,000	全	全	50,00	25,000	全	全	全	全	全	全	全	全	全	全	全
納稅箱數	29	139	25	112	16	1,096	277	238	1,834	1,248,00	858,00	1,599,00	721,50	195,00	19,50	4,641,00
納稅款額	7800	253,50	19,50	351,00	5,479,50	5,577,00	1,209,00	3,744,00	6,805,50	858,00	1,599,00	721,50	195,00	19,50	4,641,00	4,641,00
七 月	19,50	370,50	58,50	351,00	4,270,50	4,270,50	1,813,50	4,446,00	6,805,50	858,00	1,599,00	721,50	195,00	19,50	4,641,00	4,641,00
八 月	195,00	760,50	175,50	663,00	3,159,00	3,159,00	1,228,50	7,527,00	6,318,00	195,00	195,00	195,00	195,00	19,50	4,641,00	4,641,00
九 月	156,00	585,00	117,00	780,00	1,794,00	1,794,00	370,50	6,318,00	6,318,00	195,00	195,00	195,00	195,00	19,50	4,641,00	4,641,00
十 月	78,00	390,00	97,50	390,00	1,092,00	1,092,00	663,00	6,922,50	6,922,50	19,50	19,50	19,50	19,50	19,50	4,641,00	4,641,00
十一 月	39,00	351,00	19,50	390,00	312,00	1,092,00	663,00	6,922,50	6,922,50	19,50	19,50	19,50	19,50	19,50	4,641,00	4,641,00
十二 月	565,50	2,710,50	487,50	2,184,00	312,00	21,372,00	5,401,50	35,763,00	35,763,00	4,641,00	4,641,00	4,641,00	4,641,00	4,641,00	4,641,00	4,641,00
合 計	565,50	2,710,50	487,50	2,184,00	312,00	21,372,00	5,401,50	35,763,00	35,763,00	4,641,00	4,641,00	4,641,00	4,641,00	4,641,00	4,641,00	4,641,00

煙 酒

213

241

奉天市大同二年下半年銷售捲菸箱數調查表 (其八)

廠名	盛記煙公司		普隆煙公司		山東煙公司		全	
	駝駱	白藍地	至尊	女學生	鷹牌	紅萬字	交運	鯉魚
每箱價	100,00	70,00	140,00	70,00	140,00	150,00	130,00	120,00
每箱枝數	25,000	全	全	50,000	25,000	25,000	全	50,000
納稅箱數	2	6	20	3	4	15	13	1
納稅款額			58,50	117,00		78,00	39,00	39,00
七月			58,50			19,50	78,00	
八月			195,00		39,00		97,50	
九月	19,50		78,00		39,00		19,50	
十月								
十一月								
十二月	19,50	117,00				195,00		
合計	39,00	117,00	390,00	117,00	78,00	292,50	253,50	39,00

煙酒

奉天市大同二年下半年售銷捲菸箱數調查表 (其九)

廠名	山東煙公司		大有煙公司		全		維大煙公司		興城煙公司		全		南洋煙公司		全		全					
	牌名	每箱價值	每箱枝數	每箱稅額	牌名	每箱價值	每箱枝數	每箱稅額	牌名	每箱價值	每箱枝數	每箱稅額	牌名	每箱價值	每箱枝數	每箱稅額	牌名	每箱價值	每箱枝數			
七 月	老 虎	100,00	25,000	1	日 份 牌	140,00	全	24	龍 樓	140,00	25,000	1	鳳 麟	110,00	68,00	250,00	50	天 門	150,00	100	50	
八 月						234,00				19,50												
九 月						234,00				565,50												
十 月										585,00												
十 一 月										409,50												
十 二 月										390,00												
合 計						468,00				117,00										1,950,00	1,950,00	975,00

(其十)

合 計	備 考
	查表列每箱價值均按五萬支計算
63,238	
468,105,90	
379,632,90	
327,540,00	
351,543,90	
382,545,60	
432,057,60	
2,341,425,90	

246

218 煙 酒

第十編 財務類

目 次

1、奉天市財政統計.....	10—221
2、奉天市政公署及附屬各機關房間地基調查表.....	10—222
3、奉天市政公署暨商埠局官地一覽表.....	10—224
4、奉天市政公署及商埠局官產一覽表.....	10—225
5、奉天市政公署並商埠局暨附屬各機關大同二年下半年份收支比較表.....	10—226
6、奉天市政公署並商埠局暨附屬各機關大同二年下半年份支出統計表.....	10—227
7、奉天市政公署大同二年份徵收各項捐租雜費統計表.....	10—228
8、奉天省城商局逐月經徵各項捐租雜費統計表.....	10—234
9、奉天市昭陵管理處大同二年份售出參拜券數及收入款額統計表.....	10—238
10、奉天市政公署及商埠局官房統計圖.....	10—239
11、奉天市政公署並商埠局暨附屬各機關大同二年下半年份支出統計圖.....	10—240
12、奉天市政公署大同二年份徵收各項捐租雜費統計圖.....	10—241
13、奉天省城商埠局大同二年份徵收各項捐租雜費統計圖.....	10—242
14、奉天市昭陵管理處售出參拜券數及收入款額統計圖.....	10—243

248

220 財 務

奉 天 市 財 政 統 計

庶政失人不興、萬事非財莫舉。故徒有經綸、而不善理財者、則其事必不成。本市建設萬端、設無鉅貲、何能興辦、舉其大者言之、如修築道路、架設橋梁、改造公園、栽植樹木、以及下水道之興修、自來水之籌備、並都市內之各種計劃、罔不在在需款、故市長蒞任伊始、首關財源、以整捐收、二三年來、百廢俱興、成績卓著。又復政尚廉明、財務公開、凡本署及商埠局、與附屬各機關、收支計算、按月公佈、張貼通衢、用昭大信。茲將大同二年份、收支數目、各依其類、詳製圖表、分列於後、用資考證、

250

奉天市政公署及附屬各

機關名稱別	房 間 種 類					地基畝數	房地估價總額	保險金額	所在地	備 考
	樓房	瓦房	平房	洋房	板房					
奉天市政公署	一三	元	三〇	四八	二	一六、六分	一八、四六四元	一〇五、〇〇〇元	大西城門裡	
奉天市電車廠	一〇					一五、五〇方丈	八、七五〇元	一五、〇〇〇元	小西邊門裡	
奉天市電車廠		四五				九〇、〇〇方丈	一七、二〇〇元	三一、五〇〇元	全	
奉天市電車廠					油庫二間 車庫三處	一九五、一八方丈	三七、七二〇元	五〇、〇〇〇元	全	現租與同興汽
奉天市汽車廠		四七、五				八、二四方丈	四九、一七五元	三九、七六〇元	全	
奉天市同善堂		三四	一四	八二	二	六三、三〇方丈	一八二、四五〇元	五一、九五〇元	廟胡同 大西關高台	
奉天市立醫院		四八	二〇	七二	三	一九畝	二二、八〇〇元		公園後身 小西邊門外	
市立第一屠獸場				二五		九、六方丈	二、六〇〇元		八王寺東 大北關下頭	私產 地基係八王寺
市立第二屠獸場				一四		一一、四方丈	二、五〇〇元		大街西 小南關下頭	
市立第三屠獸場		四		一三		六、六七方丈	三、八〇〇元		保合堡	
市立第四屠獸場		五		七		一一、八三方丈	三、五八三元		皇姑屯	
商埠屠獸場		三		五	一	二、五方丈	一、四〇〇元		路 商埠南二經	
市立第一小學	七六	三三	一	二		二〇、八分	三一、六五〇元		三經路北口	
市立第二小學		五〇		四八		一五畝	二四、五〇〇元		大南邊門裡	
市立第三小學	一五六					一三、四分	四七、四〇〇元		大東區	
市立第四小學		三六				四、六分	九、〇〇〇元		大西關	

機關房間地基調查表

市立第五小學	市立第六小學	市立第七小學	市衛生第一分隊	市衛生第二分隊	市衛生第三分隊	市衛生第四分隊	商埠衛生隊	馬路工程處	珠 林 寺	簡單投宿所
二七	一三	三三	一七八	一四	一八		二〇	一四	五六	四四
三	九	二	一〇七			二八		四		二七、五
	一		八		一			四		
								一三		
一〇、四分	六、三分	六、二分	二、二分	二、八分	二、七分	二、九分	三畝	四、一六方丈	四畝	一四、六六
七、五〇〇元	五、七五〇元	八、五〇〇元	二、五四〇元 七、〇八〇元	三、三六〇元	四、五一〇元	三、三八〇元	七、二〇〇元	二二、〇〇〇元	五四、八〇〇元	三一、三四元
								一三八、八〇〇元	四四、〇〇〇元	
西下窪子	同 城內賈記胡	大東關	小南關風雨台 小西城門裡	小東關	小西關	大北關	商埠四經路	小西關	小東邊門外	大西關

253

奉天市政公署及商埠局官產一覽表 (大同二年份)

官房名稱	房屋間數	地基畝數	已租間數	未租間數	每月平均租金	總額房地估價	所在地	備考
商埠官房	樓房二十九間 瓦房十八間 平房八間 木板房一間	九、二〇二	樓房二十九間 瓦房十八間 平房八間 木板房一間			一四、五〇〇 九、〇〇〇 二、八〇〇 二六〇	二緯路南 小西邊門外	
商埠官房	大瓦正房十三間 平房二間	一、七五二	正房十三間 平房二間			五、三三〇 五三〇	二緯路北 小西邊門外	不在內 汽碾房三間
商埠官房	樓房八十四間 洋瓦正房四十四間 洋瓦廂房二〇間	九、〇三〇	樓房八十四間 正房四十四間 廂房二〇間			二五、二〇〇 一一、〇〇〇 二六、四〇〇	浩然里 小西邊門外	
皇姑屯官房	十五間	一、八三三	第四層獸場佔			五、二五〇	皇姑屯	
南滿鐵路北保合堡	十二間	八、七五一	第三層獸場佔			三、六〇〇	保合堡 南滿鐵路北	
小南邊門內官房	十四間		第二層獸場佔			二、八〇〇	小西邊門內	
大北關官房	二十一間		第一層獸場佔			四、二〇〇	大北關	
一馬路 小西邊門北工業區	一百間	九、七三五	一百間			三六、〇〇〇	路 工業區一馬	
小西關翠花胡同官房	四間	〇、九八三四	四間			一、六〇〇	胡同 小西關翠花	
大西關德景當胡同官房	三十二間	四、四八二三	估用 市立第四小學			一三、八〇〇	當胡同 大西關德景	
小東關研究所胡同官房	六間	二、一九二	估用 市立第七小學			三、〇〇〇	研究所胡同 小東關研究	
小南關長安里胡同官房	六間	二、〇九五六	六間			二、四〇〇	里胡同 小南關長安	
小北關德茂胡同官房	七間	二、四七八	估用 市立第五小學			三、五〇〇	胡同 小北關德茂	
大東關神樹胡同官房	三間	二、一九九	三間			二、七〇〇	胡同 大東關神樹	
大北關快馬常胡同官房	九間	一、九八二	九間			三、六九〇 元	常胡同 大北關快馬	

奉天市政公署並商埠局暨附屬各機關大同二年下半年份支出統計表

科 目	常 部											臨 時 部			合 計		
	本署及商埠局	屠獸部費	小學校費	北陵費	公園及苗圃費	奉天市公報費	通俗閱覽室費	市立醫院費	商埠衛生隊費	請願警察費	土木費	雜支費	市衛生隊費	街路樹費		土木費	營繕費
七 月	三〇、五八一、七二	四、五〇七、〇一	一一、九三四、六七	三四二、五七	一、〇二二、五八	四四七、五五	九九、九〇	二、七二〇、三九	一、〇六三、〇九	一、一九三、三〇	三、一八六、二九	二、〇〇〇、〇〇					五九、五八八、九三
八 月	三一、一八七、三九	三、二三三、九九	一〇、四二七、四七	三二二、六六	五六五、三三	四四〇、九〇	一一五、五九	二、五八〇、〇五	八八〇、七九	一、一九一、一三	二、八五二、四〇	二、〇〇〇、〇〇					五六、二八八、六六
九 月	三一、四八九、八九	三、五〇五、五五	一〇、二五四、二二	二五五、六二	六六一、三八	四五五、六二	八四、五二	二、三九八、九七	八九〇、八四	一、二〇五、八二	三、六五三、四三	四、三三〇、三三	三三二、〇〇				五九、八〇四、八九
十 月	四一、九九六、二八	三、四四七、四七	一〇、二六三、四八	二二八、八五	六五五、六三	四六一、一八	八一、一六	二、八二七、九二	八八九、八八	一、二〇四、六二	七、九六八、七四	二、〇〇〇、〇〇	一〇〇、〇〇		二、八二二、〇〇	五〇〇、〇〇	七五、四二七、一一
十一 月	三七、五九八、〇六	三、二八六、九六	一二、八〇九、六五	二四八、四八	六四五、四〇	四五三、六〇	八三、六六	三、四九六、〇二	一、五三〇、七九	三、三〇二、七八	五、三三五、五五	一、七〇〇、〇〇	一〇、九八〇、四九	一〇〇、〇〇	三、七六九、二〇	五〇〇、〇〇	八五、八四〇、六三
十二 月	三四、三六二、九五	三、六五六、六二	一二、〇一六、五八	二四四、七四	五三八、三三	四五六、〇六	七五、九六	三、二一〇、三四	九三四、二五	一、三一一、〇一	二、二四二、三五	一、七〇〇、〇〇	七、三二二、五一	一〇〇、〇〇	四一八、八〇	五〇〇、〇〇	六九、〇九〇、五〇
合 計	二〇七、二二六、一八	二二、六三七、六〇	六七、七〇五、九三	一、六三三、八九	四、〇七八、六五	二、七二四、九一	五四〇、七九	一七、二三三、六八	六、一八九、六四	九、四〇六、五六	二五、二三八、七六	一三、六三〇、一三	一八、三三三、〇〇	五二一、〇〇	六、九九〇、〇〇	三、〇〇〇、〇〇	四〇六、〇四〇、七二

256

奉天市政公署大同二年份徵收各項捐租雜費統計表 (其一)

科 目 別	房 捐	斗 用 捐	影 戲 捐	影 戲 附 加	攤 床 營 業 捐	一 市 場 床 捐	經 紀 捐	雜 戲 捐	班 捐
一 月	10,689,85 分	2,267,86	216,20	216,20	348,60	34,75	1,20	42,20	175,50
二 月	5,512,35	1,225,67	276,90	276,90	342,40	37,25		139,80	171,50
三 月	10,548,25	1,292,57	231,01	231,01	390,40	286,00	2,40	128,00	146,00
四 月	12,190,45	1,452,05	228,30	228,30	460,10	384,00		144,70	138,00
五 月	13,879,50	1,386,18	196,44	196,44	665,80	193,00		85,10	151,00
六 月	19,919,60	1,107,73	31,38	31,38	370,50	177,50	1,20	112,40	133,00
七 月	64,081,00	1,163,94	32,58	32,58	454,60	211,50		160,00	150,00
八 月	21,434,22	1,109,20	29,40	29,40	407,00	229,50		100,00	153,50
九 月	15,129,83	1,192,51	82,32	82,32	477,10	188,50	1,20	109,00	144,00
十 月	17,268,58	1,311,83	16,50	16,50	736,60	237,50		149,80	143,50
十 一 月	17,299,71	2,225,39	92,70	92,70	546,10	197,50	2,40	117,00	149,00
十 二 月	19,124,19	4,659,89	131,40	131,40	500,70	197,50		186,00	138,00
合 計	227,077,53	20,394,82	1,565,13	1,565,13	5,699,90	2,374,50	8,40	1,474,00	1,793,00

奉天市政公署大同二年份徵收各項捐租雜費統計表 (其二)

科 目 別	月	妓 捐	廣 告 捐	屠 宰 捐	屠 宰 附 加	地 皮 租	地 舖 租	猴 毛 報 効 金	藥 品 化 驗 費	藥 品 註 冊 費
一	月	413.20	300.00	13,757.00	9,716.00	2,534.05	5.00	2,221.20	9.00	4.00
二	月	380.10		3,947.80	2,918.20	1,024.60	37.58	740.00	6.00	4.00
三	月	343.60	2.16	4,072.90	3,129.10	1,826.72	21.39	861.80	18.00	4.00
四	月	336.00	6.48	4,311.70	3,533.30	2,197.37	17.10	1,091.00	12.00	
五	月	369.10		5,424.10	4,805.90	2,137.30	20.92	1,654.20	30.00	26.00
六	月	336.70	1.44	4,832.50	4,050.50	2,495.42	15.54	1,191.00	69.00	14.00
七	月	380.50		5,418.80	4,378.70	4,143.18	26.50	1,113.80	6.00	58.00
八	月	385.90		6,402.40	4,842.10	3,409.25	32.99	1,205.00		6.00
九	月	361.40	2.16	6,526.10	4,557.40	1,585.35	14.25	1,007.60		2.00
十	月	376.40	1,200.00	9,657.60	6,465.40	2,500.60	31.89	1,281.60		
十	一	月	2.65	8,029.10	5,218.90	4,756.05	23.05	933.40		
十	二	月	2.16	8,266.80	5,418.70	3,121.72	18.80	997.80		
合	計	4,427.40	1,517.05	80,646.80	59,034.20	31,731.61	265.01	14,298.40	150.00	118.00

257

奉天市政公署大同二年份徵收各項捐租雜費統計表 (其三)

科 目 月 別	食 品 註 冊 費	建 築 憑 照 費	建 築 圖 驗 費	買 田 房 手 數 料	典 田 房 手 數 料	工 業 區 官 房 租	各 關 官 房 租	罰 金	自 治 附 捐
一 月				603,00	405,00	227,50	15,00		3,62
二 月				415,50		147,50	15,00		4,93
三 月	9,00	11,00	19,78	1,152,60		178,75	33,00		
四 月		16,00	6,00	2,632,24	407,96	105,00	51,00		
五 月		20,00	128,67	3,128,40		110,00	18,00		
六 月	1,028,00	14,00	20,06	6,767,88	72,00	60,00	33,00		
七 月		13,00	51,78	1,594,65		395,00	46,00		
八 月		16,00	322,54	3,560,33		135,00	50,50		
九 月		35,00	55,21	3,103,82	261,45	345,00	21,00	5,00	
十 月		22,00	64,34	2,794,55	45,77	295,00	27,00	20,00	
十 一 月		6,00	14,07	3,445,58		412,50	27,00	70,44	
十 二 月		3,00	1,66	1,934,58	5,25	612,50	53,00	45,00	
合 計	1,037,00	156,00	684,11	31,133,13	1,197,43	3,023,75	389,50	140,44	8,55

奉天市政公署大同二年份徵收各項捐租雜費統計表 (其四)

科 目 別	影戲票價	影戲票 價盈餘	車 捐	第二期電 車路租金	車牌捐	血料變價	下水道衛 生捐	年期租	公益捐
一 月					166,00		569,40	22,29	2,36
二 月		129,90		672,00		290,67	783,80	10,53	1,11
三 月	16,00				43,00	86,04	198,20	2,90	32
四 月	181,50						182,60	6,81	79
五 月	169,70	63,45				462,75	154,60	18,81	2,23
六 月	83,70			2,688,00		492,09	207,00	19,74	2,17
七 月	92,80			6,048,00		590,31	97,20	110,96	12,49
八 月	88,20			4,704,00		167,07	258,20	38,95	4,54
九 月	75,50		4,165,60	4,032,00		216,29	379,80	82,18	8,97
十 月	80,60		6,586,45	7,104,00	2,206,00	100,44	624,60	60,39	6,62
十 一 月	107,30		4,812,45	960,00	42,00	343,36	547,00	95,34	10,44
十 二 月	146,80		5,610,60		12,00	194,71		67,91	7,34
合 計	1,042,10	193,35	21,175,10	26,208,00	2,469,00	2,943,73	4,002,40	536,81	59,38

259

奉天市政公署大同二年份徵收各項捐租雜費統計表 (其五)

科 目 別	馬路費	工業區接 免公費	市內接 免公費	租約費	地皮租 照費	優藝捐	地皮租遲 延罰金	檢 查 料	醫藥証費
一 月						110,75	63,31	5,474,30	11,00
二 月					4,00	106,84	54,26	1,663,40	29,00
三 月			24,00		2,20	77,00	218,10	1,795,40	8,00
四 月		91,50	7,95	40	4,40	130,63	292,26	2,053,10	17,00
五 月			105,00		2,20	44,05	297,20	2,842,60	29,00
六 月					16,00	45,00	270,19	2,468,50	13,00
七 月			33,00		44,80	44,00	729,28	2,744,85	7,00
八 月			300,00		30,20	119,00	512,78	2,856,95	19,00
九 月	4,77	195,41	450,00	30	30,60	75,00	101,01	2,565,45	3,00
十 月	4,59	118,50	144,00	70	60,80	99,00	262,14	3,587,70	2,00
十 一 月	1,51	31,50	804,78	20	35,40	102,00	885,45	2,880,40	2,00
十 二 月	71	66,90		40		63,00	434,59	2,996,85	12,00
合 計	11,58	503,81	1,868,73	2,00	230,60	1,016,27	4,120,57	33,929,50	152,00

奉天市政公署大同二年份徵收各項捐租雜費統計表 (其六)

科 目 月 別	大東區 官房租	房捐罰金	雜 款	總 計					
一 月				50,625,34					
二 月				21,369,49					
三 月				27,410,60					
四 月				32,917,99					
五 月	124,00			38,941,64					
六 月	99,00			49,290,12					
七 月				94,466,80					
八 月	6,00			52,965,12					
九 月		527,78		48,203,18					
十 月		667,77		66,379,26					
十 一 月		508,97	869,15	57,090,59					
十 二 月		727,09		56,245,35					
合 計	229,00	2,431,61	869,15	595,905,48					

26/1

202

奉天省城高埠局逐月經徵各項捐租雜費統計表 (其一)

科 目 月 份	地 丁	年 期 租	房 捐	官 房 租	班 捐	妓 捐	優 藝 捐	雜 戲 捐	斗 用 捐
一 月	271,66	610,97	916,52	303,00	157,00	344,30	22,17	3,00	260,29
二 月	36,92	1,109,02	620,78	382,50	165,00	350,70	9,92		73,39
三 月	340,72	287,90	1,263,45	408,50	156,00	357,10	23,42	3,00	50,97
四 月	154,03	688,44 金150,00	1,645,62	2,841,50	159,50	371,70	107,62		95,43
五 月	268,31	1,661,58	2,341,77	414,00	165,50	365,70	19,26	9,00	99,19
六 月	338,98	1,720,83	2,332,85	792,50	152,50	362,50	13,06	12,00	84,58
七 月	634,24	455,32	7,471,08	2,479,00	158,00	375,60	3,00	9,00	14,66
八 月	494,50	1,022,76	4,735,53	514,50	172,50	399,10	8,63	9,00	3,87
九 月	74,85	1,780,80	2,837,54	396,50	158,00	384,40	2,00	9,00	16,68
十 月	151,07	721,16	1,603,94	2,253,50	155,50	387,50	85,75	3,00	58,22
十 一 月	139,84	547,14	3,039,46	1,016,50	153,00	374,40	29,29	15,00	71,96
十 二 月	327,58	978,94	2,743,12	581,00	148,50	363,60	10,61	15,00	82,25
合 計	3,232,70	11,584,36 金150,00	31,551,66	12,383,00	1,901,00	4,436,60	334,73	87,00	911,49

奉天省城商埠局逐月經徵各項捐租雜費統計表 (其二)

科 目 月 份	攤 床 營 業 捐	特 別 廣 告 捐	地 皮 租	影 戲 捐	影 戲 附 加	自 働 車 養 路 費	大 車 馬 路 費	建 築 照 費	建 築 憑 費	建 圖 費	驗 費
一 月	38,60		13,39	633,51	633,54	31,00	49,00				
二 月	82,90		235,05	1,140,02	1,140,01	22,00	34,05				
三 月	102,50		319,06	731,01	731,01	22,00	33,20				
四 月	71,70		55,45	742,13	742,13	16,00	54,90	50			
五 月	80,80		114,38	1,043,44	1,043,44	16,00	49,95	4,00			7,02
六 月	125,80	4,22	164,82	618,90	618,90	25,00	58,70	5,50			11,02
七 月	42,60		22,44	406,50	406,50	19,00	61,00	4,00			11,98
八 月	77,90		140,66	810,90	810,90	13,00	58,40	5,00			4,07
九 月	39,60	4,22	89,27	629,79	629,79	16,00	65,25	13,00			18,14
十 月	161,50		126,80	659,70	659,70	16,00	73,75	6,50			82,31
十 一 月	60,90		26,46	444,60	444,60	16,00	81,25	2,00			90
十 二 月	130,40		95,99	620,90	620,90	13,00	73,90				
合 計	1,015,20	8,44	1,403,77	8,481,43	8,481,42	225,00	693,35	40,50			135,44

264

奉天省城商埠局逐月經徵各項捐租雜費統計表 (其三)

科 目 份	月	菜行抽分	屠宰捐	屠宰檢 查費	換約費	影戲寄 附金	換契費	省照費	衛生清 潔費	公 益 費
一	月	26,40	1,597,00	479,10			29,38	4,00		
二	月	26,40	549,00	164,70			226,80	4,00		
三	月	26,40	591,00	177,30	6,00		250,33	8,00	464,10	
四	月	69,60	933,00	279,90			177,00	16,00	1,012,40	
五	月	69,60	1,774,00	532,20	6,00		890,11	56,00	1,030,10	
六	月	69,60	1,347,00	404,10	8,00		1,526,22	12,00	1,027,20	
七	月	26,40	1,221,00	366,30	6,00		54,81	8,00	1,020,40	528,00
八	月	26,40	1,175,00	352,50	2,00	198,09	106,48	16,00	1,022,90	492,00
九	月	26,40	1,311,00	393,30	2,00	金141,23	338,35	24,00	1,022,10	288,00
十	月	26,40	1,470,00	441,00	2,00		303,36	44,00	1,017,90	381,00
十	一	月	26,40	306,60	2,00		436,64	56,00	1,021,60	132,00
十	二	月	29,70	281,70			182,70	32,00	3,752,70	443,00
合	計	449,70	13,929,00	4,178,70	34,00	198,09 金141,23	4,522,18	280,00	12,391,40	2,264,00

奉天省城商埠局逐月經徵各項捐租雜費統計表 (其四)

科 目 份	月	經紀捐	報効金	房捐罰款	罰款	雜款	總計		
一	月		16,67				6,440,53		
二	月		16,67		13,00		6,402,83		
三	月		556,67				6,909,64		
四	月		16,67				10,251,22 金票150,00		
五	月		16,67				12,078,02		
六	月		58,11				11,894,89		
七	月						15,804,83		
八	月		16,67				12,689,26		
九	月						10,569,48 金票141,23		
十	月			37,86			10,929,42		
十一	月			58,03		50	9,525,07		
十二	月			72,45	15,00	3,00	12,556,94		
合	計		698,13	168,34	28,00	3,50	國幣 126,052,13 金291,23		

265

266

奉天市昭陵管理處大同二年份售出參拜券數及收入款額統計表

月別	一		二		三		四		五		六		七		八		九		十		十一		十二		總計		備考		
	月		月		月		月		月		月		月		月		月		月		月		月		計				
	券數	款額	券數	款額	券數	款額	券數	款額	券數	款額	券數	款額	券數	款額	券數	款額	券數	款額	券數	款額	券數	款額	券數	款額	券數	款額			
普通券	金票		九七	三八、八	七、三	二九、二	一五六	六二、四	七八八	三五、二	一七三、二	六九二、八	六六九	二六七、六	七三四	二九三、六	一〇八、七	四三四、八	九二九	二七八、七	七三三	二一九、六	二七七	八三、一	二四九	七四、七	七、五二三	二、九七〇、五元	本表款額欄內以元為單位點上為元點下為角分
	國幣				九	四、五	九	四、五	一〇二	五、〇	五四〇	二七〇、〇	一九〇	九五、〇	九七	四八、五	一五〇	七五、〇	一九	五、七	三一	九、三	四	一、二			一、一五一	五六四、七元	
半價券	金票		七	一、四	三	〇、六	一〇	二、〇	六五九	一三一、八	二四〇、九	四八一、八	四一九	八三、八	六〇五	一三一、〇	八五五	一七一、〇	八三一	一三四、六五	六二二	九一、八	二二三	三一、九五	四四	六、六	六六六、七	一、二四八、四元	
	國幣								四六	一一五	三五二	八七、七五	七九	一九、七五	五二	一三、〇〇	二	五	一一	一、六五		二	三	五	〇、七五	五四八	一三五、二	元	
團體券	金票											六〇三	六〇、三													六〇三	六〇、三元		
	國幣																												
合計	金票		一〇四	四〇、二	七六	二九、八	一六六	六四、四	一、四四七	四四七、〇	四、一四一	一、一七四、六	一、六六一	四二一、七	一、三三九	四二四、六	一、九四二	六〇五、八	一、七六〇	四〇三、三五	一、三四四	三一、四	四九〇	一一五、〇五	二九三	八一、三	一四、七九三	四、〇九九、三元	
	國幣								一、四四七	四、一四一	三五二	八七、七五	七九	一九、七五	五二	一三、〇〇	二	五	一一	一、六五		二	三	五	〇、七五	五四八	一、六九九	六九九、九元	

奉天市政公署及商埠局官房統計圖

(大同三年份)

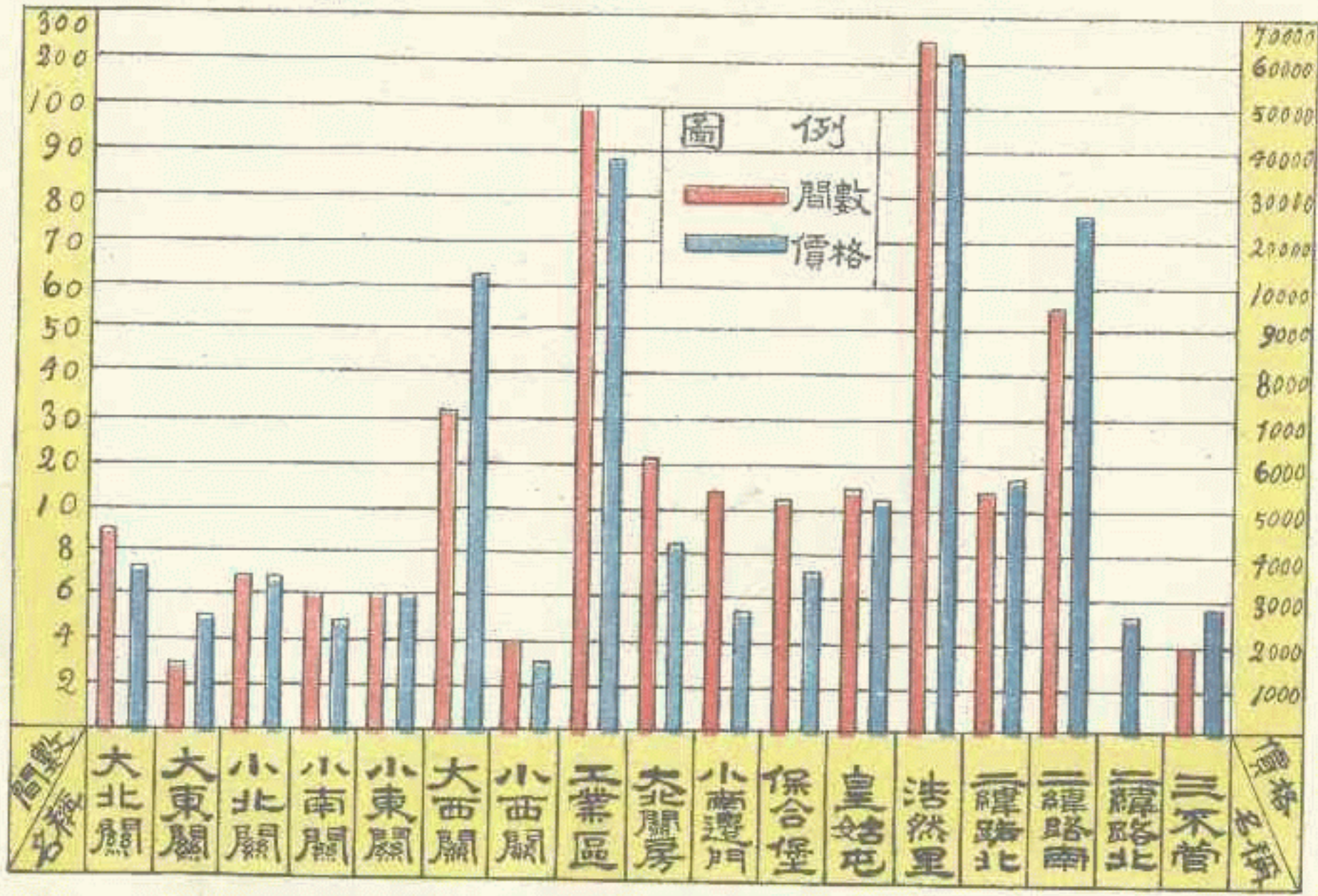

267

奉天市政公署並商埠局及附屬各機關大同二年下半年份支出
統計圖

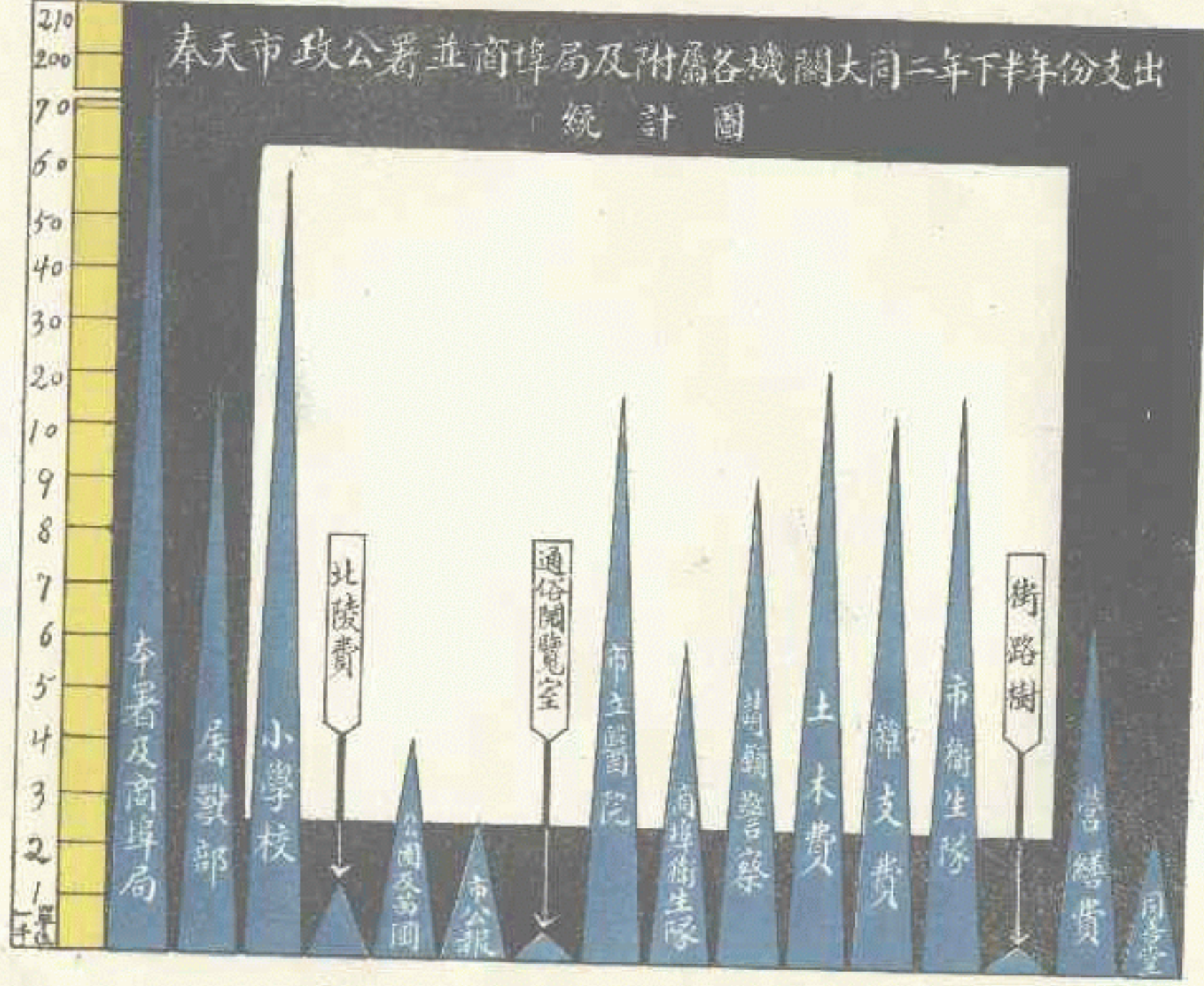

269

270

奉天省城商埠局大同二年份徵收各項捐租雜費統計圖

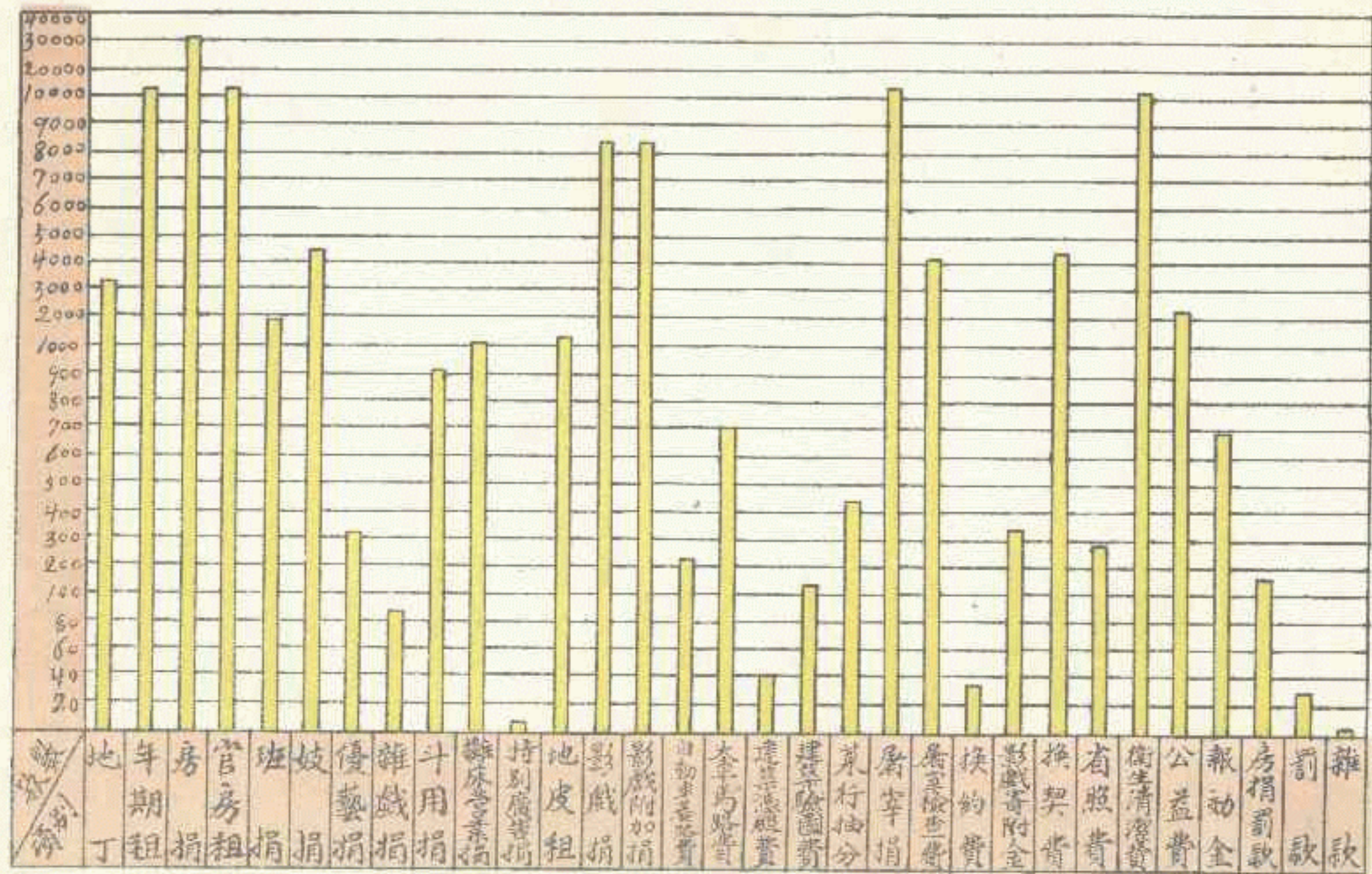

274

奉天市昭陵管理處售出參拜券數及收入款額統計圖

(大同二年份)

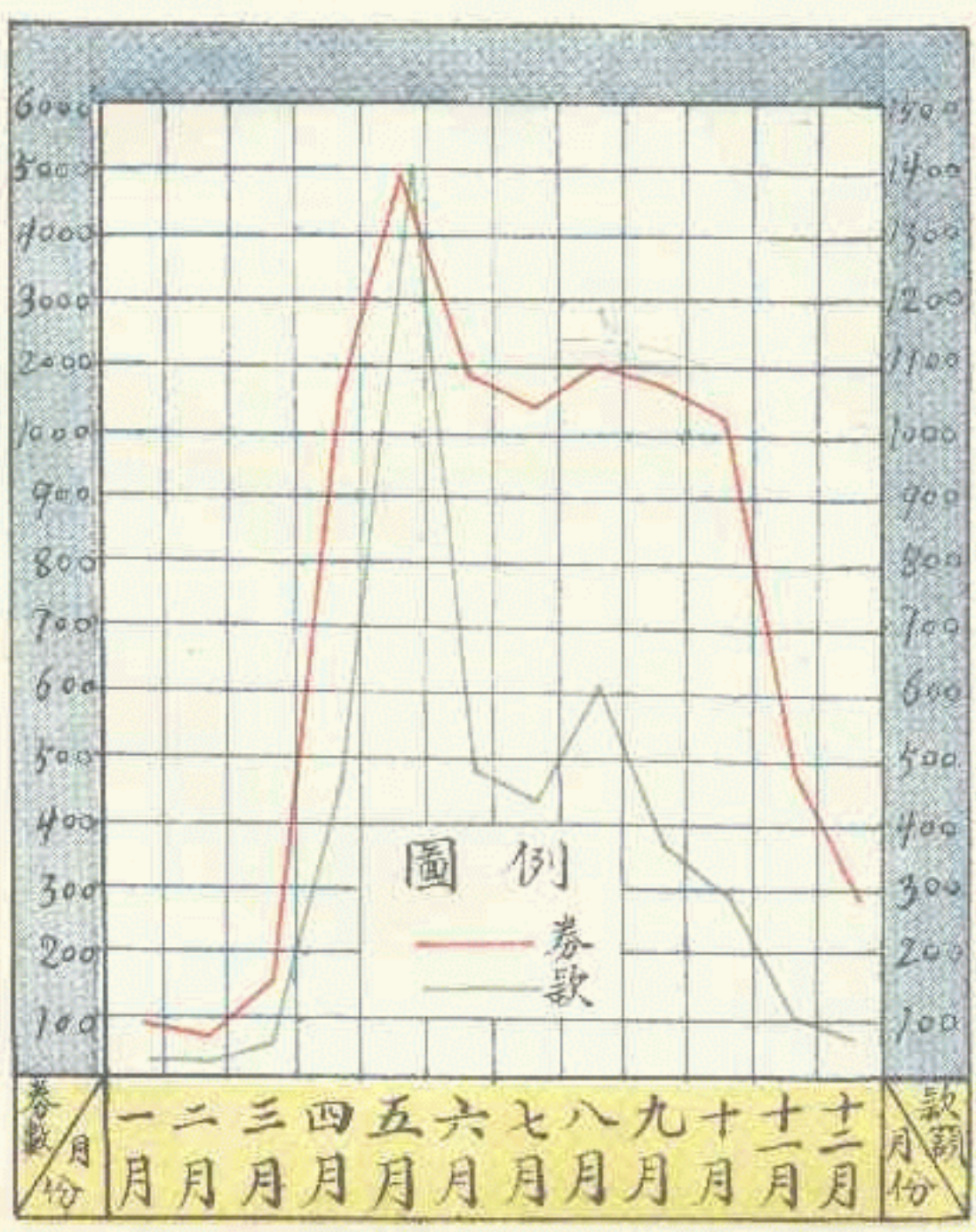

276

277

第十一編 人事類

目 次

1、奉天市政公署及附屬各機關職員統計概要.....	11—245
2、奉天市政公署暨附屬各機關職雇傭員人數統計表.....	11—246
3、奉天市職員階級別.....	11—247
4、奉天市組織系統表.....	11—253
5、奉天市政公署及附屬各機關職雇傭員人數統計圖.....	11—254

278

奉天市政公署及附屬各機關職員統計概要

查市政設施、綜錯萬端、實非少數員司、所克畢舉、故遴才與任、責胥專歸、由是組職分類、用符名實、遵規邁進、各展專長、則所事或功矣、本公署內部組織、計一室、四科、九課、二十二股、職雇傭員人數、共三百八十七、至附屬各機關、自來水籌備處、共十七人、同善堂共二百六十八人、電車廠共二百三十五人、市立醫院共四十三人、市立各小學計七校、共一百七十人、昭陵管理處十人、市及商埠衛生隊、共六百七十一人、市立屠獸場四處、聯同商埠屠獸場一處、共三十五人、瀋陽公園管理處十三人、統共一千八百四十九人、此大同二年十二月份調查所得也、謹列圖表於後、以資考證、

280

奉天市政公署暨附屬各機關職雇傭員人數統計表 (大同二年十二月末調查)

機 關 名 稱	人 數					備 考
	職 員	教 員	雇 員	傭 員	合 計	
奉 天 市 政 公 署	139			93	155	
奉 天 市 自 來 水 籌 備 處	9				8	17
奉 天 市 同 善 堂	8			31	229	268
奉 天 市 電 車 廠	12			36	187	235
奉 天 市 立 醫 院	10			9	24	43
奉 天 市 立 第 一 小 學 校	1	37		2	9	49
奉 天 市 立 第 二 小 學 校	1	27		2	6	36
奉 天 市 立 第 三 小 學 校	1	12		1	5	19
奉 天 市 立 第 四 小 學 校	1	14		1	3	19
奉 天 市 立 第 五 小 學 校	1	9		1	4	15
奉 天 市 立 第 六 小 學 校	1	11		1	4	17
奉 天 市 立 第 七 小 學 校	1	10		1	3	15
奉 天 市 昭 陵 管 理 處	1			4	5	10
奉 天 市 衛 生 隊				55	550	605
商 埠 衛 生 隊	1			9	56	66
奉 天 市 第 一 屠 獸 場	1			1	9	11
奉 天 市 第 二 屠 獸 場	1			1	4	6
奉 天 市 第 三 屠 獸 場	1			1	7	9
奉 天 市 第 四 屠 獸 場	1			1	2	4
商 埠 屠 獸 場	1			1	3	5
潘 陽 公 園 管 理 處						2
總 計	193	120		253	11284	131849

奉 天 市 職 員 階 級 別 (其一)

職 名	人 數	每人每月俸給數		職 名	人 數	每人每月俸給數	
		最 高 元	最 低 元			最 高 元	最 低 元
市 政 公 署							
市 長	1	1,350	300	巡 查	1	30	30
參 事 官	1	600		巡 查 員	4	30	
秘 書	3	410	300	雇 員	40	70	30
科 長	4	390	370	技 手	7		35
副 科 長	2		340	火 夫	8		21
技 正	2	430	330	拭 夫	8		14
課 長	9	370	200	夫 目	3		21
主 任	20	180	100	工 夫	25		14
副 主 任	2	130	120	修 理 匠	1		45
一 等 課 員	2	200		練 習 生	7	16	12
二 等 課 員	31	100	78	看 井 夫	11	24	13
三 等 課 員	49	100	55	鍋 爐 夫	3	30	18
技 士	3		60	司 機	13	65	30
監 察 員	4	40	150	測 目	1		15
獸 醫 員	4	40	250	測 丁	9	17	14
醫 務 員	1		60	差 役	59	27	15
巡 檢 員	1		50	合 計	387		
辦 事 員	42	45	40	奉 天 市 自 來 水 籌 備 處			
視 查 員	1		50	技 師	1		600
檢 查 員	2		40	事 務 主 任	1		250
調 查 員	3	45	40	技 士	3	250	150

奉 天 市 職 員 階 級 別 (其二)

職 名	人 數	每人每月俸給數		職 名	人 數	每人每月俸給數	
		最 高	最 低			最 高	最 低
辦 事 員	4	200元	100元	司 藥 看 護	1	最 高 元	最 低 32元
備 員	8			管 理 員	6	42	24
合 計	17			孤兒所教員	1		24
奉天市同善堂				助 理 員	1		32
堂 長	1		300	雇 員	11	28	20
事 務 長	1		130	工 匠	49	18	5
事業股主任	1		78	備 人	90	20	12
會計股主任	1		78	奶 媽	68	9	6
租賦股主任	1		78	藝 徒	22		
副 主 任	1		70	合 計	268		
庶務股主任	1		120	奉天市電車廠			
貧民工廠主任	1		78	廠 長	1		350
統 計 員	1		42	監 督	1		280
簿 記 員	1		42	秘 書	1		90
辦 事 員	1		42	會 計 股 主 任	1	120	85
催 租 員	3	28	24	營 業 股 主 任	1	105	85
採 買 員	1		28	運 轉 股 主 任	2		90
技 師	1		40	庶 務 股 主 任	1		85
技 士	1		20	技 術 長	1		140
售 貨 員	1		20	車 庫 主 任	1		90
醫 藥 囑 託	1		20	車 務 員	18	70	35

283

奉 天 市 職 員 階 級 別 (其三)

職 名	人 數	每人每月俸給數		職 名	人 數	每人每月俸給數	
		最 高	最 低			最 高	最 低
辦 事 員	14	70元	18元	雇 員	2	25元	20元
工 務 員	2	70	65	備 人	24	17	12
架 線 班 長	1		75	合 計	43		
軌 道 班 長	1		65	市 立 第 一 校			
司 機	33	33	15	校 長	1		120
車 掌	64	26	8	高 級 級 任 教 員	8		65
工 員	54	50	15	初 級 級 任 教 員	17		60
備 員	36	25	12	高 級 科 任 教 員	4		60
合 計	235			初 級 科 任 教 員	8		54
奉 天 市 立 醫 院				雇 員	2	40	38
院 長	1		350	備 人	9		15
醫 務 長	1		220	合 計	49		
醫 長	2		220	市 立 第 二 校			
一 等 醫 員	2		80	校 長	1		120
事 務 長	1		120	高 級 級 任 教 員	5		65
文 牘 員	1		60	初 級 級 任 教 員	12		60
會 計 員	1		60	高 級 科 任 教 員	3	60	36
庶 務 員	1		60	初 級 科 任 教 員	6		54
三 等 醫 員	4		30	雇 員	2	40	38
司 藥 員	2		40	備 人	6		15
產 婆	1		20	合 計	36		

284

250 人 事

奉 天 市 職 員 階 級 別 (其四)

職 名	人 數	每人每月俸給數		職 名	人 數	每人每月俸給數	
		最 高 元	最 低 元			最 高 元	最 低 元
市立第三 小 學 校				初級級任教員	4		60元
校 長	1		120	高級科任教員	1		60
高級級任教員	2		65	初級科任教員	2		54
初級級任教員	7		60	雇 員	1		40
高級科任教員	1		60	備 人	4	15	7
初級科任教員	2		54	合 計	15		
雇 員	1		40	市立第六 小 學 校			
備 人	5	16	13	校 長	1		120
合 計	19			高級級任教員	2		65
市立第四 小 學 校				初級級任教員	6		60
校 長	1		120	高級科任教員	1		60
高級級任教員	2		65	初級科任教員	2		54
初級級任教員	8		60	雇 員	1		40
高級科任教員	1		60	備 人	4		15
初級科任教員	3	54	40	合 計	17		
雇 員	1		40	市立第七 小 學 校			
備 人	3		15	校 長	1		120
合 計	19			高級級任教員	2		65
市立第五 小 學 校				初級級任教員	5		60
校 長	1		120	高級科任教員	1		60
高級級任教員	2		65	初級科任教員	2		54

285

奉 天 市 職 員 階 級 別 (其五)

職 名	人 數	每人每月俸給數		職 名	人 數	每人每月俸給數	
		最 高 元	最 低 40元			最 高 20元	最 低 9元
雇 員	1			各隊備人	56		
備 人	3		15	合 計	66		
合 計	15			第一屠獸場			
昭陵管理處				場 長	1		70
管 理 員	1		60	雇 員	1		30
雇 員	4		25	備 人	9		14
備 人	5		14	合 計	11		
合 計	10			第二屠獸場			
奉天市衛生隊				場 長	1		70
總 隊 長	兼任			雇 員	1		30
分 隊 長	5		30	備 人	4		14
事 務 員	5		24	合 計	6		
收 費 員	45		21	第三屠獸場			
各隊備人	550	13	9	場 長	1		70
合 計	605			雇 員	1		42
商埠衛生隊				備 人	7		14
總 隊 長	1		60	合 計	9		
分 隊 長	2		30	第四屠獸場			
事 務 員	1		30	場 長	1		60
雇 員	1		20	雇 員	1		25
收 費 員	5		22	備 人	2		14

奉天市政署組織系統表

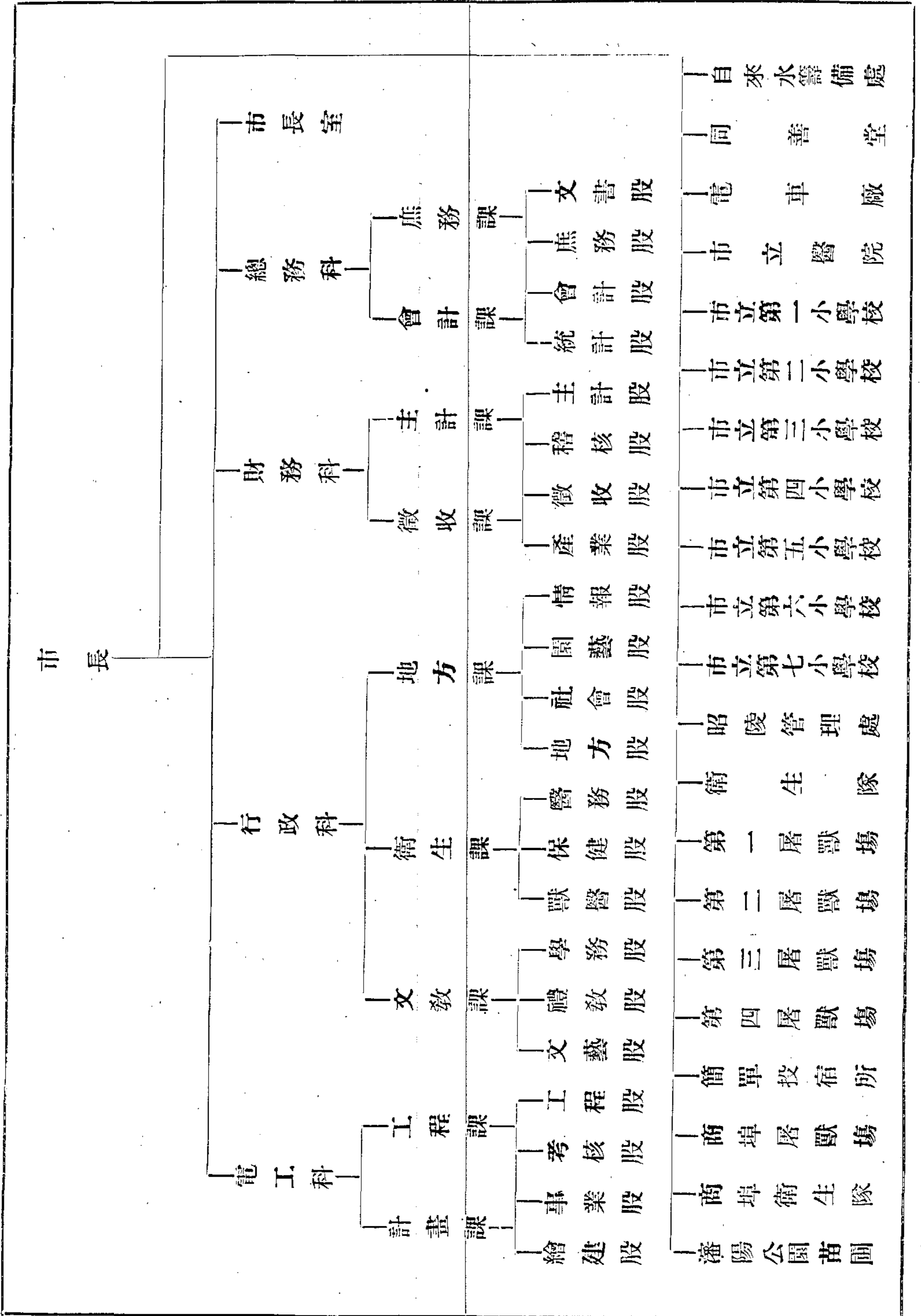

奉天市政公署及附屬各機關職僱傭員人數統計圖

(大同二年十二月末調查)

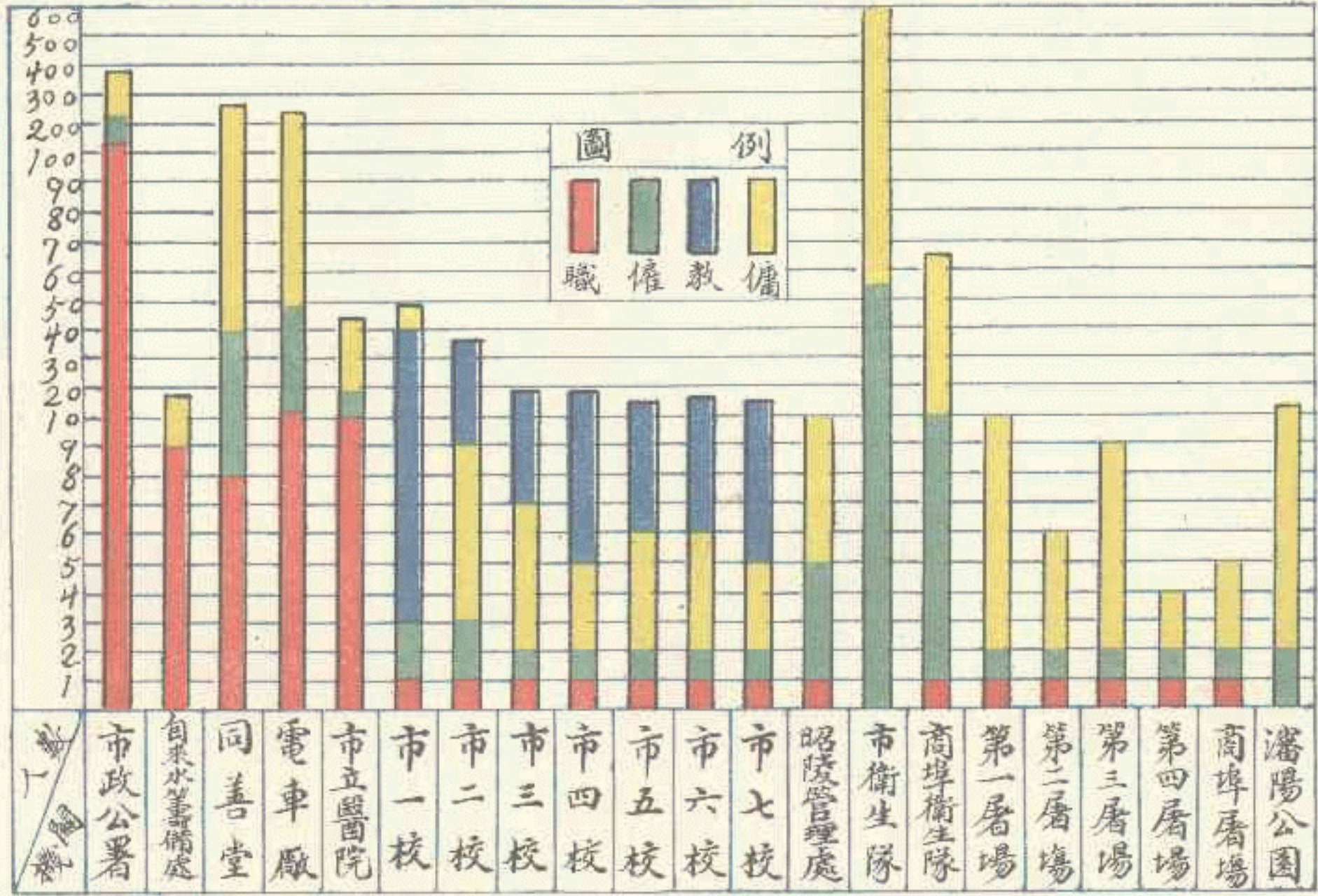

289

290

291

第十二編 文件類

目 次

1、奉天市政公署大同二年份收發文件統計.....	12—256
2、奉天市政公署大同二年份市長室及各科收發文件分類統計表.....	12—257
3、奉天市政公署大同二年各月份收發文件統計表.....	12—258
4、奉天市政公署市長室及各科收發文件統計比較圖.....	12—259
5、奉天市政公署大同二年份收發文件分類統計圖.....	12—260

292

奉天市政公署大同二年份收發文件統計

查本署大同二年份。共收公文一萬二千九百九十六件。共發公文一萬二千三百七十五件。公文之種類。大別之爲呈文、公函、訓令、指令、牌示、佈告、委任、通知、八種。至咨文照會等公文。因爲數無多。均列公函欄內。茲將各種公文收發件數。分列表圖於後。

用資考證

奉天市政公署大同二年份市長室及各科收發文件分類統計表

類 科	別 別	呈	公	訓	指	牌	佈	委	通	總	備 考
		文	函	令	令	示 批	告	任	知	計	
收 文	市長室	2	195	44	53				28	322	
	總務科	283	1366	91	9				4	1753	
	財務科	2442	1863	121	134				311	4871	
	行政科	2260	1025	134	35		1		15	3470	
	電工科	1817	192	85	63				423	2580	
	合計	6804	4641	475	294		1		781	12996	
發 文	市長室	59	807			2			31	899	
	總務科	47	546	81	153			97	509	1433	
	財務科	104	1587	120	359	856	48		202	3276	
	行政科	196	1499	241	909	835	24		41	3745	
	電工科	431	192	49	32	1447	2		869	3022	
	合計	837	4631	491	1453	3140	74	97	1652	12375	
總 計	7641	9272	966	1747	3140	75	97	2423	25371		

294

奉天市政公署大同二年各月份收發文件分類統計表

月 別 類 別	一	二	三	四	五	六	七	八	九	十	十一	十二	總 計	備 考
	月	月	月	月	月	月	月	月	月	月	月	月		
呈文	346	304	493	815	820	851	609	662	560	512	452	382	6806	
公文	51	38	76	63	58	95	60	67	70	68	100	91	837	
函	307	303	424	364	416	430	492	406	355	376	418	350	4641	
訓令	339	352	490	404	469	456	420	295	362	347	399	298	4631	
指令	51	51	54	38	28	25	43	42	57	28	28	30	475	
指	38	45	46	58	42	40	39	42	47	41	28	25	491	
令	44	19	20	25	13	11	18	20	26	22	36	40	294	
牌	139	131	136	136	142	161	102	92	99	105	121	89	1453	
示														
批	108	128	254	459	310	329	233	342	335	278	192	170	3138	
佈							1						1	
告	7	4	4	12	8	2	5	10	7	4	4	7	74	
委														
任														
通	6	12	5	14	7	16	4	5	6	15	5	2	97	
知	33	41	22	26	42	55	110	103	79	81	92	97	781	
合	56	45	70	85	73	167	128	248	225	190	166	199	1652	
計	781	718	1013	1268	1319	1372	1273	1233	1077	1019	1026	899	12996	
總	744	755	1081	1231	1109	1266	991	1101	1151	1048	1015	881	12375	
計	1525	1473	2094	2499	2428	2638	2264	2334	2228	2067	2041	1780	25371	

奉天市政公署市長室及各科收發文件統計比較圖 (大同二年份)

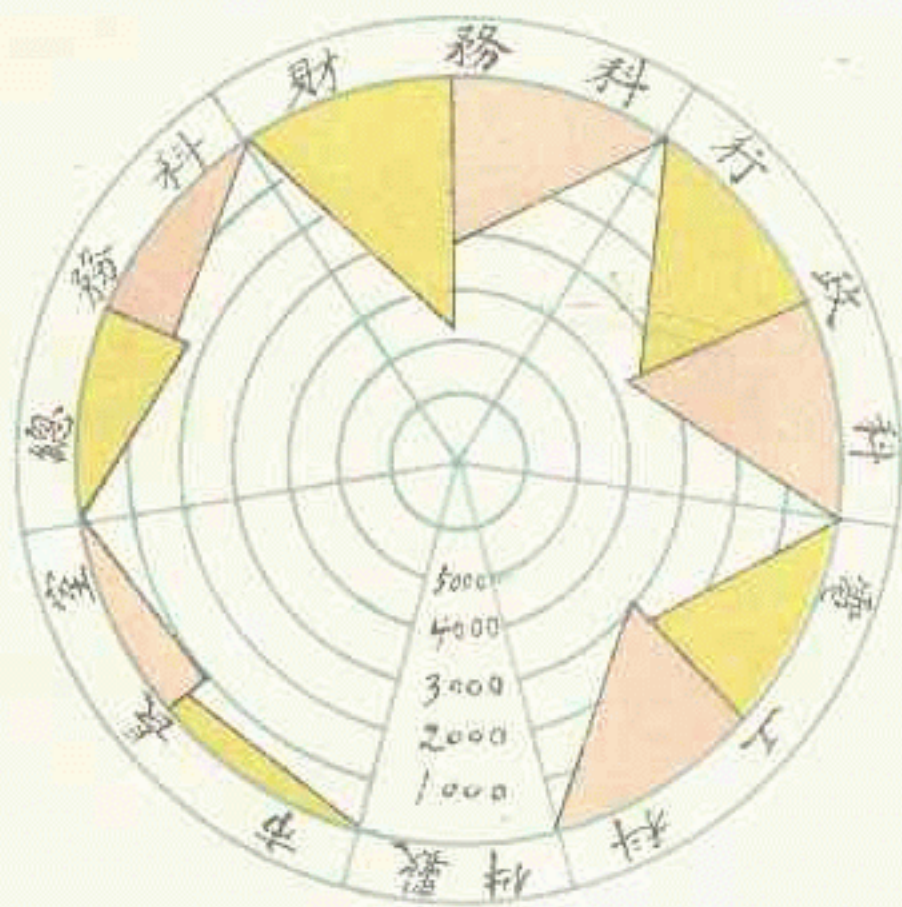

 收文  發文

296

奉天市政公署大同二年份收發文件分類統計圖

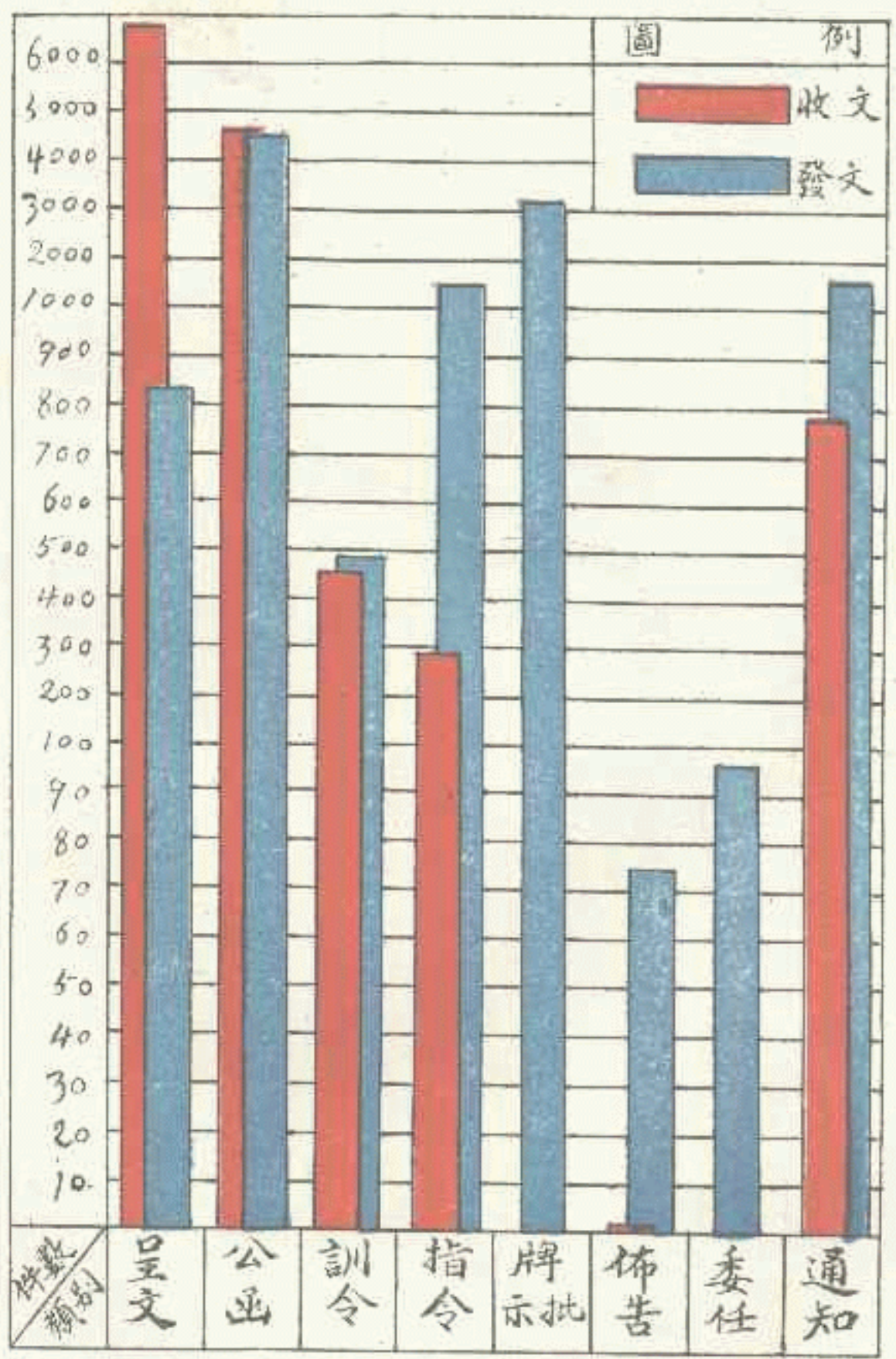

298
+04

Date	Description	Debit	Credit

299

康 德 元 年 六 月 印 刷

康 德 元 年 八 月 發 行

奉 天 市 政 統 計 彙 刊



校 訂 者 奉 天 市 政 公 署 統 計 股

印 刷 者 萃 斌 閣 南 紙 文 具 印 刷 局

奉 天 鐘 樓 南 路 東

滿 自 動 電 話	管 業 部	}	三 四 二 六
	工 務 部		三 七 八 六

300

1