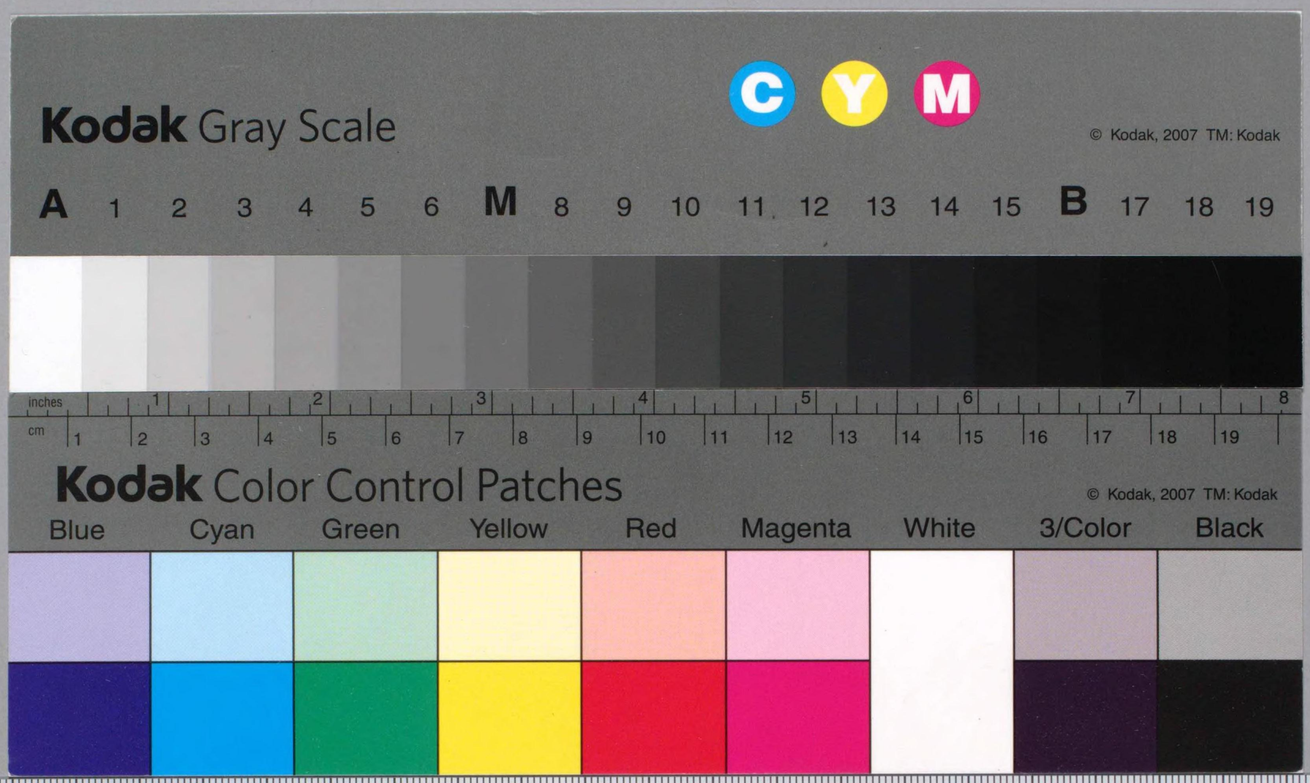
Kodak Gray Scale
C Y M
© Kodak, 2007 TM: Kodak
A 1 2 3 4 5 6 M 8 9 10 11 12 13 14 15 B 17 18 19
inches
cm
Kodak Color Control Patches
© Kodak, 2007 TM: Kodak
Blue Cyan Green Yellow Red Magenta White 3/Color Black

第77 登記 訟務 人権 統計年報

昭和38年

法務省

第77回 記務権登訟人 統計年報

昭和38年

法務省

(分)
327.059
H617 3t

はしがき

1. この年報は，昭和38年(歴年)中に全国登記所1,896箇所(法務局8箇所，地方法務局41箇所，法務局及び地方法務局の支局238箇所，法務局及び地方法務局の出張所1,609箇所)において取り扱つた登記(登録を含む)及び台帳事務並びに法務局，地方法務局において取り扱つた訟務(一部本省取り扱いの分を含む)及び人権擁護に関する統計資料を編集したものである。

2. この年報を利用される方のために「1.登記(登録を含む)・台帳関係」の統計表について説明する。

(1) この年報中，登記関係の「甲号」とは，申請による登記又は登録及び官公署の嘱託による登記をいう。ただし若干の表については職権による登記，却下，取下，不動産登記法第44条の規定による保証書提出に係る事件の当初受付，転写及び移記をも計上してあるが，この場合には当該各表の(注)にその旨を説明しておいた。「乙号」とは，登記簿(登録簿を含む)の謄本又は抄本の交付，登記簿又はその附属書類の閲覧，登記事項に変更がないこと，ある事項の登記がないこと及び登記簿(登録簿を含む)の謄本又は抄本の記載事項に変更がないことの証明並びに印鑑証明等の請求をいう。また台帳関係の「甲号」とは，申告又は職権による土地台帳又は家屋台帳の登録事件をいい，「乙号」とは土地台帳又は家屋台帳の閲覧及び謄本交付請求事件をいう。

(2) 「不動産登記」及び「船舶登記」中「個数」とは，土地については筆数，建物については個数，立木については集団数，船舶については隻数をいう。

(3) この年報の符号の用法は次のとおりである。

0 ……単位未満
— ……該当なし
= ……ありえない
… ……資料なし

3. なお，参考までにこの年報の末尾の「IV.附表」に昭和38年度における各種目別登録税額及び手数料額等(会計年度)並びに会社資本の変動に関する調査(暦年度)を掲載した。

昭和39年9月

法務大臣官房司法法制調査部

国立国会図書館
39.11.18
656462

目　　次

I. 登記（登録を含む）・台帳関係

1. 登記事件累年比較…… 3
2. 不動産登記五ヶ年比較…… 4
3. 船舶登記五ヶ年比較…… 6
4. 農業用動産抵当登記五ヶ年比較…… 6
5. 建設機械登記五ヶ年比較…… 6
6. 鉱害賠償登録五ヶ年比較…… 6
7. 営利を目的とせざる法人登記五ヶ年比較…… 8
8. 夫婦財産契約登記五ヶ年比較…… 8
9. 商号，未成年者，後見人及び支配人登記五ヶ年比較…… 8
10. 会社登記五ヶ年比較…… 10
11. 相互保険会社登記五ヶ年比較…… 12
12. 組合その他の法人登記五ヶ年比較…… 12
13. 登記簿等の謄本，抄本，その他の請求件数五ヶ年比較…… 12
14. 登記法実施以来の登記の事蹟…… 13
15. 法務局管内別　登記の総括…… 14
16. 不動産登記の総括…… 16
17. 不動産の表示に関する登記…… 17
18. 土　地　登　記…… 18
19. 建　物　登　記…… 26
20. 財　団　登　記…… 32
21. 立　木　登　記…… 32
22. 船　舶　登　記…… 33
23. 農業用動産抵当登記…… 33
24. 建設機械登記…… 34
25. 鉱害賠償登録…… 34
26. 企業担保権の登記…… 34
27. 夫婦財産契約登記…… 34
28. 営利を目的とせざる法人登記…… 35
29. 商号，未成年者，後見人及び支配人登記…… 35
30. 会社登記の総括…… 36
31. 合名会社登記…… 38
32. 合資会社登記…… 42
33. 株式会社登記…… 46
34. 有限会社登記…… 52
35. 相互保険会社登記…… 56
36. 各種組合その他の法人登記…… 56
37. 登記簿等の謄本，抄本その他の請求件数及び手数料…… 57

38. 土地台帳及び家屋台帳事務取扱数…… 58
その1. 甲号事務…… 58
その2. 乙号事務…… 58
39. 法務局，地方法務局管内別　登記・台帳事務及び登録税，手数料…… 60
40. 法務局，地方法務局及び同支局，同出張所別　登記・台帳事務及び登録税，手数料…… 62
41. 法務局，地方法務局別，却下，取下等の件数及び個数……138

II. 訟　務　関　係

1. 法務局，地方法務局別　争訟事件の実施件数……142
2. 申立準備事件実施件数(単独及び下級庁と共同)……144
3. 本訴実施事件民事，行政，税務別・審級別・既済内容別件数(単独及び下級庁と共同)……144
4. 本訴実施事件種類別件数(単独及び下級庁と共同)……146
民事事件……146
行政事件……147
税務事件……147
5. 保全処分申請事件実施件数(単独及び下級庁と共同)……148
6. 支払命令事件実施件数(単独及び下級庁と共同)……148
7. 調停事件実施件数(単独及び下級庁と共同)……148
8. 即決和解事件実施件数(単独及び下級庁と共同)……149
9. 強制執行等事件実施件数(単独及び下級庁と共同)……149
10. 執行停止その他事件実施件数(単独及び下級庁と共同)……149
11. 所管庁別　実施事件の件数(単独及び下級庁と共同)……150

III. 人　権　擁　護　関　係

1. 事件種類別　人権侵犯事件の受理及び処理件数……152
2. 法務局，地方法務局別　人権侵犯事件の受理及び処理件数……154
3. 事件種類別　人権に関する相談件数……158
4. 担　当　別　人権に関する相談件数……159

IV. 附　　表

1. 会社資本の変動に関する調査(昭和38年)……162
2. 課税登記件数及び登録税(昭和38会計年度)……164
3. 手　数　料(昭和38会計年度)……167
4. 租税特別措置法による登録税免除件数(昭和38会計年度)……167

I. 登記(登録を含む)・台帳関係

1. 登 記 事 件 累 年 比 較

年次	総数		不動産登記					
			計		土地		建物	
	件数	個数	件数	個数	件数	個数	件数	個数
昭和38年	9,734,206	23,214,672	8,965,309	23,164,668	7,154,287	20,136,567	1,782,748	3,023,885
37	9,073,595	21,754,373	8,324,935	21,702,333	6,678,595	18,946,574	1,625,093	2,752,125
36	9,045,338	21,384,283	8,366,254	21,335,017	6,784,960	18,647,843	1,561,630	2,683,556
35	8,495,395	19,847,869	7,883,134	19,805,260	6,298,634	17,109,174	1,567,789	2,692,250
34	8,507,700	19,484,575	7,908,429	19,447,664	6,217,521	16,601,349	1,673,747	2,840,617
33	8,153,014	18,612,184	7,590,391	18,577,555	5,897,690	15,788,292	1,677,922	2,785,435
32	8,037,557	18,136,613	7,467,151	18,100,760	5,798,963	15,437,605	1,653,421	2,656,939
31	7,847,598	17,696,157	7,282,056	17,666,719	5,649,199	15,013,501	1,618,073	2,646,941
30	6,518,599	14,960,736	5,992,735	14,934,278	4,615,097	12,701,479	1,362,364	2,224,541
29	6,479,539	15,050,197	5,939,799	15,021,363	4,523,122	12,780,292	1,402,458	2,230,157
28	5,943,932	14,201,607	5,315,861	14,170,891	4,000,621	12,063,663	1,303,171	2,096,849
27	5,405,059	14,031,535	4,827,636	14,005,959	3,605,322	12,031,591	1,208,547	1,961,717
26	5,049,080	14,187,124	4,434,063	14,168,463	3,285,481	12,332,104	1,142,129	1,834,764
25	7,379,545	48,026,290	6,939,342	48,007,271	5,949,591	46,401,757	983,044	1,604,305
24	3,825,183	24,284,203	3,383,451	24,262,692	2,718,952	23,093,130	660,112	1,168,223

年次	不動産登記(続)		船舶登記		農業用動産抵当,建設機械及び鉱害賠償登録		民法上の法人及び夫婦財産契約登記	商業登記		相互保険会社登記	その他の法人登記
	その他							商事会社	その他		
	件数	個数	件数	個数	件数	個数	件数	件数	件数	件数	件数
昭和38年	28,274	4,216	27,595	31,780	9,432	18,224	8,940	582,331	3,297	47	137,255
37	21,247	3,634	26,791	30,592	10,458	21,448	8,222	529,201	2,949	76	170,963
36	19,664	3,618	27,435	30,978	10,270	18,288	7,352	498,941	2,541	51	132,494
35	16,711	3,836	23,799	27,255	9,021	15,354	7,324	446,626	3,360	30	122,101
34	17,161	5,698	20,839	23,324	8,364	13,587	6,909	418,367	2,520	43	142,229
33	14,779	3,828	20,105	22,912	7,619	11,717	7,047	387,964	2,366	19	137,503
32	14,767	6,216	22,161	25,309	7,239	10,544	6,086	379,190	2,047	48	153,635
31	14,784	6,277	18,957	22,072	5,683	7,366	5,899	367,086	2,354	30	165,533
30	15,274	8,258	14,642	18,625	5,773	7,833	5,558	343,010	2,309	42	154,530
29	14,219	10,914	14,691	18,755	8,109	10,079	5,405	356,820	2,171	45	152,499
28	12,069	10,379	13,219	16,080	11,116	14,636	5,035	383,219	2,038	47	213,397
27	13,767	12,651	13,104	16,672	7,603	8,904	5,376	363,454	1,871	39	185,976
26	6,453	1,595	10,873	12,489	5,134	6,172	5,665	454,794	2,076	64	136,411
25	6,707	1,209	9,712	11,773	5,943	7,246	6,054	274,416	1,649	48	142,381
24	4,387	1,339	9,439	10,835	8,911	10,676	6,566	273,240	1,946	50	141,580

（注） 1. 「不動産登記」欄中「その他」には，財団登記及び立木登記を掲載してある。
2. 「農業用動産抵当，建設機械登記及び鉱害賠償登録」は，昭和29年以前は農業用動産抵当登記のみである。
3. 「商業登記」欄中「その他」には，商号，未成年者，後見人及び支配人登記並びに企業担保権の登記を掲載してある。
4. 「その他の法人登記」には，各欄に計上した以外の法人登記を掲載してある。

2. 不　動　産　登　記

種別	昭和38年 土地 件数	昭和38年 土地 個数	昭和38年 建物 件数	昭和38年 建物 個数	昭和37年 土地 件数	昭和37年 土地 個数	昭和37年 建物 件数	昭和37年 建物 個数
総数	7,182,561	20,140,783	1,782,748	3,023,885	6,699,842	18,950,208	1,625,093	2,752,125
不動産登記法による登記	7,154,287	20,136,567	1,782,748	3,023,885	6,678,595	18,946,574	1,625,093	2,752,125
不動産の表示に関する登記	497,703	1,686,883	314,332	357,867	267,936	929,092	203,701	230,441
所有権	2,820,915	7,748,594	610,302	774,121	2,671,191	7,560,652	577,425	741,318
地上権	8,447	18,330	=	=	10,453	24,998	=	=
永小作権	17	23	=	=	22	40	=	=
採石権	148	350	=	=	108	322	=	=
賃借権	4,200	8,354	2,006	3,375	3,700	7,175	2,059	3,332
地役権	13,268	22,209	=	=	15,533	27,336	=	=
先取特権	462	507	77	83	627	701	124	127
質権	320	2,326	233	555	446	3,917	246	1,063
抵当権	717,520	2,047,940	244,890	649,517	673,580	1,964,893	225,526	594,884
買戻権	1,506	2,810	206	482	1,050	1,864	761	1,046
処分の制限	70,651	164,682	32,268	54,713	80,811	186,386	35,147	58,388
その他に属するもの	3,019,130	8,433,559	578,434	1,183,172	2,953,138	8,239,198	580,104	1,121,526
特別法による不動産及び不動産とみなされる登記	28,274	4,216	=	=	21,247	3,634	=	=
土地区画整理登記	…	…	…	…	…	…	…	…
農地法による買収売渡に関する登記	…	…	…	…	…	…	…	…
土地改良登記	…	…	…	…	…	…	…	…
立木登記	1,120	4,216	=	=	1,187	3,634	=	=
財団の登記	27,154	=	=	=	20,060	=	=	=

（注）1.「その他に属するもの」は，登記簿の滅失による登記の回復，まつ消した登記の回復，仮登記，予告登記，登記事項の変更，登記事項の更正，登記事項のまつ消等である。

2.「特別法による不動産及び不動産とみなされる登記」中

（1）「…」は昭和35年から調査を行なわないこととなつた。したがつて，これらの件数及び個数は，土地，建物及び立木登記の各該当登記種別中に合算計上してある。

（2）「土地区画整理登記」欄の昭和34年「土地」中には，代位登記10,977件，38,868個を含む。

（3）「土地改良登記」欄の昭和34年「土地」中には，代位登記88,285件，398,173個を含む。

（4）「土地区画整理登記」欄には，旧耕地整理法による登記等を含む。

五　ケ　年　比　較

昭和36年 土地 件数	昭和36年 土地 個数	昭和36年 建物 件数	昭和36年 建物 個数	昭和35年 土地 件数	昭和35年 土地 個数	昭和35年 建物 件数	昭和35年 建物 個数	昭和34年 土地 件数	昭和34年 土地 個数	昭和34年 建物 件数	昭和34年 建物 個数
6,804,624	18,651,466	1,561,630	2,683,556	6,315,345	17,113,010	1,567,789	2,692,250	6,234,682	16,607,047	1,673,747	2,840,617
6,784,960	18,647,848	1,561,630	2,683,556	6,298,634	17,109,174	1,567,789	2,692,250	5,960,576	14,640,000	1,673,571	2,823,909
80,271	255,543	54,584	66,274	733	1,897	581	604	=	=	=	=
2,780,174	7,673,875	581,320	746,454	2,570,706	7,026,126	585,150	758,935	2,414,219	6,510,964	604,079	783,598
10,474	25,238	=	=	5,868	12,173	=	=	5,348	11,319	=	=
45	324	=	=	27	31	=	=	26	45	=	=
141	313	=	=	94	223	=	=	94	187	=	=
3,361	6,444	1,990	3,243	3,738	6,544	2,261	3,925	3,787	6,367	2,849	4,689
8,218	15,511	=	=	2,446	5,880	=	=	2,245	5,081	=	=
900	1,038	188	209	1,550	1,774	136	142	1,521	1,751	140	157
402	1,949	468	1,476	895	2,786	539	953	141	508	57	128
638,546	1,834,712	226,963	591,679	623,780	1,737,500	243,831	612,262	596,049	1,723,897	256,657	627,233
1,126	1,929	962	1,436	1,527	2,191	397	570	=	=	=	=
91,104	201,726	39,882	64,148	99,896	214,606	46,011	72,206	121,248	158,956	57,090	86,513
3,170,198	8,629,246	655,273	1,208,637	2,987,374	8,097,443	688,883	1,242,653	2,815,898	6,120,925	752,699	1,321,591
19,664	3,618	=	=	16,711	3,836	=	=	274,106	1,967,047	176	16,708
…	…	…	…	…	…	…	…	11,655	277,746	42	16,445
…	…	…	…	…	…	…	…	84,662	463,159	130	156
…	…	…	…	…	…	…	…	160,628	1,220,444	4	107
1,210	3,618	=	=	1,300	3,836	=	=	1,728	5,698	=	=
18,454	=	=	=	15,411	=	=	=	15,433	=	=	=

3. 船舶登記

種別	昭和38年		昭和37年	
	件数	個数	件数	個数
総数	**27,595**	**31,780**	**26,791**	**30,592**
所有権	5,680	5,899	6,072	6,228
賃借権	56	62	152	159
抵当権	6,854	8,935	6,845	8,583
処分の制限	331	349	401	434
船舶管理人及び代理権の消滅	440	=	434	=
その他に属するもの	14,234	16,535	12,887	15,188

（注） 「その他に属するもの」は，登記簿の滅失による登記の回復，まつ消した登記の回復，仮登記，予告登記，登記事項の変更，登記事項の更正，

4. 農業用動産抵当

種別	昭和38年		昭和37年	
	件数	個数	件数	個数
総数	**4,773**	**6,682**	**5,112**	**7,436**
抵当権	2,262	2,724	2,638	3,194
その他	2,511	3,958	2,474	4,242

（注） 「その他」は，仮登記，登記事項の変更，登記事項の更正，登記事項のまつ消等である。

5. 建設機械登

種別	昭和38年		昭和37年	
	件数	個数	件数	個数
総数	**2,105**	**5,743**	**1,808**	**3,689**
所有権	897	1,489	689	1,038
抵当権	656	2,362	678	1,718
その他	552	1,892	441	933

（注） 「その他」は，仮登記，登記事項の変更，登記事項の更正，登記事項のまつ消等である。

6. 鉱害賠償登

種別	昭和38年		昭和37年	
	件数	個数	件数	個数
総数	**2,554**	**5,799**	**3,538**	**10,323**
支払の登録	2,547	5,780	3,491	9,873
その他	7	19	47	450

（注） 「その他」は，変更の登録等である。

五ケ年比較

昭和36年		昭和35年		昭和34年	
件数	個数	件数	個数	件数	個数
27,435	**30,978**	**23,799**	**27,255**	**20,839**	**23,324**
6,372	6,543	5,293	5,499	4,609	4,727
84	109	70	78	14	15
6,658	8,390	5,672	7,326	4,837	5,991
334	358	343	367	408	434
437	=	385	=	235	=
13,550	15,578	12,036	13,985	10,736	12,157

登記事項のまつ消等である。

登記五ケ年比較

昭和36年		昭和35年		昭和34年	
件数	個数	件数	個数	件数	個数
5,260	**8,056**	**4,979**	**7,431**	**5,123**	**7,877**
3,362	3,986	3,226	3,846	3,310	3,923
1,898	4,070	1,753	3,585	1,813	3,954

記五ケ年比較

昭和36年		昭和35年		昭和34年	
件数	個数	件数	個数	件数	個数
1,682	**3,586**	**1,184**	**2,227**	**965**	**1,690**
709	1,349	531	879	439	734
669	1,369	470	1,030	340	681
304	868	183	318	186	275

録五ケ年比較

昭和36年		昭和35年		昭和34年	
件数	個数	件数	個数	件数	個数
3,328	**6,646**	**2,858**	**5,696**	**2,276**	**4,020**
3,245	6,482	2,839	5,664	2,254	3,955
83	164	19	32	22	65

7. 営利を目的とせざる法人登記五ヶ年比較

種別	昭和38年 社団法人	昭和38年 財団法人	昭和37年 社団法人	昭和37年 財団法人
総数 **主たる事務所**	**3,561**	**4,571**	**3,735**	**3,984**
総数 **従たる事務所**	**514**	**292**	**306**	**195**
設立 主たる事務所	264	377	243	301
設立 従たる事務所	31	10	11	4
解散 主たる事務所	81	91	96	74
解散 従たる事務所	1	−	2	1
その他 主たる事務所	3,216	4,103	3,396	3,609
その他 従たる事務所	482	282	293	190

（注） 「その他」は，成立後の事務所設置，事務所の移転，清算人に関する登記，登記事項の変更，登記事項の更正，登記事項のまつ消等である。

8. 夫婦財産契約登記五ヶ年比較

種別	昭和38年	昭和37年
総数	**2**	**2**
登記	2	2
その他	−	−

（注） 「その他」は，登記事項の変更である。

9. 商号，未成年者，後見人及び支配人登記五ヶ年比較

種別	昭和38年 総数	登記	その他	昭和37年 総数	登記	その他
総数	**3,237**	**2,079**	**1,158**	**2,897**	**1,929**	**968**
商号	1,346	1,046	300	1,209	931	278
未成年者	7	7	−	22	19	3
後見人	20	14	6	1	−	1
支配人	1,864	1,012	852	1,665	979	686

（注） 「その他」は，登記簿の滅失による登記の回復，登記事項の変更，登記事項の更正，登記事項のまつ消等である。

法人登記五ヶ年比較

昭和36年 社団法人	昭和36年 財団法人	昭和35年 社団法人	昭和35年 財団法人	昭和34年 社団法人	昭和34年 財団法人
3,274	**3,647**	**3,323**	**3,616**	**3,048**	**3,373**
220	**208**	**217**	**163**	**255**	**231**
259	344	228	317	216	240
5	8	4	5	15	6
60	55	93	72	49	53
−	−	1	1	−	1
2,955	3,248	3,002	3,227	2,783	3,080
215	200	212	157	240	224

記五ヶ年比較

昭和36年	昭和35年	昭和34年
3	**5**	**2**
2	5	1
1	−	1

及び支配人登記五ヶ年比較

昭和36年 総数	登記	その他	昭和35年 総数	登記	その他	昭和34年 総数	登記	その他
2,471	**1,675**	**796**	**3,309**	**2,387**	**922**	**2,520**	**1,753**	**767**
1,006	814	192	1,743	1,407	336	1,042	850	192
15	14	1	16	13	3	25	21	4
4	−	4	−	−	−	1	1	−
1,446	847	599	1,550	967	583	1,452	881	571

10. 会　社　登　記

五　ケ　年　比　較

種別		昭和38年 合名会社	合資会社	株式会社	有限会社	外国会社	昭和37年 合名会社	合資会社	株式会社	有限会社	外国会社
総数	本店	2,542	10,512	404,987	82,972	－	2,783	10,887	365,999	74,979	－
	支店	43	85	79,997	594	599	59	111	73,413	427	543
設立	本店	216	1,398	41,944	27,000	－	204	1,544	53,268	25,741	－
	支店	1	－	130	19	10	－	3	110	18	7
合併又は組織変更による設立	本店	1	8	801	45	－	1	7	599	30	－
	支店	－	－	9	－	－	－	1	7	－	－
支店設置	本店	13	35	2,434	260	－	8	36	2,060	201	－
	支店	12	20	13,597	216	70	5	22	11,142	164	81
資本又は出資増加	本店	127	391	47,050	8,898	－	460	1,788	41,602	7,664	－
	支店	－	2	5,689	38	25	12	13	3,171	27	17
合併による資本又は出資増加	本店	1	－	773	20	－	2	6	535	29	－
	支店	－	－	108	－	3	－	－	80	3	－
社債	本店	＝	＝	160	＝	－	＝	＝	585	＝	－
	支店	＝	＝	737	＝	－	＝	＝	1,768	＝	－
解散	本店	194	882	5,910	5,835	－	211	867	5,632	5,462	－
	支店	1	－	44	23	2	3	2	35	14	2
合併又は組織変更による解散	本店	36	87	769	803	－	25	58	512	610	－
	支店	1	2	50	6	1	1	3	28	5	－
会社の継続	本店	11	50	321	148	－	14	46	295	124	－
	支店	1	－	3	－	2	－	－	1	1	－
破産，和議に関する登記	本店	－	16	334	47	－	1	9	309	33	－
	支店	－	－	6	1	1	－	－	6	－	－
会社の整理	本店	＝	＝	22	＝	－	＝	＝	15	＝	－
	支店	＝	＝	1	＝	－	＝	＝	2	＝	－
会社更生	本店	＝	＝	95	＝	－	＝	＝	82	＝	－
	支店	＝	＝	16	＝	－	＝	＝	10	＝	－
特別清算	本店	＝	＝	14	＝	－	＝	＝	10	＝	－
	支店	＝	＝	－	＝	－	＝	＝	－	＝	－
清算結了	本店	51	172	1,213	867	－	47	179	1,027	777	－
	支店	－	－	19	7	－	－	－	7	9	－
その他	本店	1,892	7,473	303,147	39,049	－	1,810	6,347	277,468	34,308	－
	支店	27	61	59,588	284	485	38	67	57,046	186	436

種別		昭和36年 合名会社	合資会社	株式会社	有限会社	外国会社	昭和35年 合名会社	合資会社	株式会社	有限会社	外国会社	昭和34年 合名会社	合資会社	株式会社	有限会社	外国会社
総数	本店	2,986	11,217	339,377	71,527	－	2,656	10,655	302,943	65,434	－	2,909	11,378	284,795	62,595	－
	支店	57	126	72,569	475	607	47	171	63,159	1,007	554	67	121	55,360	665	475
設立	本店	277	1,959	35,462	26,930	－	233	2,031	32,654	24,632	－	284	1,998	29,418	23,120	－
	支店	1	1	128	27	6	2	35	1,742	356	27	6	15	1,662	291	27
合併又は組織変更による設立	本店	5	10	520	28	－	2	7	312	14	－	2	13	356	69	－
	支店	2	－	5	－	－	－	－	18	－	－	－	－	12	1	－
支店設置	本店	9	40	1,792	183	－	3	38	1,965	180	－	6	32	1,450	178	－
	支店	11	24	10,096	152	88	1	15	6,907	94	51	3	21	4,610	104	69
資本又は出資増加	本店	473	1,715	38,281	6,410	－	352	1,441	28,402	5,374	－	380	1,416	23,829	4,549	－
	支店	2	6	4,229	23	44	1	2	2,445	36	18	3	3	1,766	18	5
合併による資本又は出資増加	本店	－	4	468	17	－	2	4	362	123	－	9	10	277	16	－
	支店	－	－	104	2	2	－	－	48	1	－	－	－	51	－	－
社債	本店	＝	＝	795	＝	－	＝	＝	840	＝	－	＝	＝	677	＝	－
	支店	＝	＝	2,179	＝	1	＝	＝	2,659	＝	－	＝	＝	2,563	＝	－
解散	本店	218	1,023	5,144	5,290	－	234	933	5,601	5,009	－	267	1,084	5,726	5,093	－
	支店	1	3	31	23	1	1	3	43	77	－	2	2	42	8	－
合併又は組織変更による解散	本店	29	38	419	510	－	18	36	308	240	－	27	26	298	226	－
	支店	－	1	30	5	3	－	－	10	5	－	－	1	18	1	－
会社の継続	本店	11	59	287	123	－	8	32	249	85	－	11	39	281	106	－
	支店	－	－	－	3	－	－	－	2	1	－	－	－	1	－	－
破産，和議に関する登記	本店	1	11	321	37	－	2	11	279	37	－	2	11	306	34	－
	支店	－	－	7	－	－	－	－	－	－	－	－	－	1	－	－
会社の整理	本店	＝	＝	16	＝	－	＝	＝	7	＝	－	＝	＝	21	＝	－
	支店	＝	＝	1	＝	－	＝	＝	1	＝	3	＝	＝	－	＝	－
会社更生	本店	＝	＝	50	＝	－	＝	＝	35	＝	－	＝	＝	51	＝	－
	支店	＝	＝	7	＝	－	＝	＝	4	＝	－	＝	＝	1	＝	－
特別清算	本店	＝	＝	21	＝	－	＝	＝	29	＝	－	＝	＝	22	＝	－
	支店	＝	＝	3	＝	－	＝	＝	－	＝	－	＝	＝	－	＝	－
清算結了	本店	52	188	1,035	703	－	51	192	1,176	692	－	68	240	1,246	739	－
	支店	－	－	7	9	－	－	6	36	4	－	－	1	13	7	－
その他	本店	1,911	6,170	254,766	31,296	－	1,751	5,930	230,724	29,048	－	1,853	6,509	220,837	28,465	－
	支店	40	91	55,742	231	462	42	110	49,244	433	455	53	78	44,620	235	374

（注）　1.　「その他」は，本店又は支店の移転，代表取締役，取締役又は監査役の職務を一時行なう者の選任又は変更，取締役，監査役の職務執行停止，代行者の選任又はその変更，取消，合併無効による解散及び変更又は会社の回復，会社設立の無効又は取消，決議の取消，変更又は無効確認の判決による登記，清算人に関する登記，新株発行無効の登記，登記事項の変更，登記事項の更正，登記事項のまつ消等である。

2.　この表には掲載していないが，株式合資会社の登記として，昭和34年に解散（本店）1件，その他（本店）1件がある。

11. 相互保険会社登記五ヶ年比較

種別		昭和38年	昭和37年	昭和36年	昭和35年	昭和34年
総数	主たる事務所	31	73	41	30	43
	従たる事務所	16	3	10	−	−
設立	主たる事務所	−	−	−	−	−
	従たる事務所	1	−	−	−	−
解散	主たる事務所	−	1	−	−	−
	従たる事務所	−	−	−	−	−
清算結了	主たる事務所	−	−	−	−	−
	従たる事務所	−	−	−	−	−
その他	主たる事務所	31	72	41	30	43
	従たる事務所	15	3	10	−	−

（注） 「その他」は，成立後の事務所設置，事務所の移転，清算人に関する登記，登記事項の変更，登記事項の更正，登記事項のまつ消等である。

12. 組合その他の法人（民法上の法人及び会社を除く）登記五ヶ年比較

種別	昭和38年	昭和37年	昭和36年	昭和35年	昭和34年
総数	137,255	170,963	132,494	122,101	142,229
設立	5,187	4,630	4,713	4,961	4,601
解散	4,244	2,958	2,614	3,118	3,319
清算結了	741	563	876	781	712
その他	127,083	162,812	124,291	113,241	133,597

（注） 1. 「設立」欄には，「合併又は組織変更による設立」を，「解散」欄には，「合併又は組織変更による解散」を含む。
2. 「その他」は，成立後の事務所設置，事務所の移転，清算人に関する登記，登記事項の変更，登記事項の更正，登記事項のまつ消等である。

13. 登記簿等の謄本，抄本，その他の請求件数五ヶ年比較

種別	昭和38年	昭和37年	昭和36年	昭和35年	昭和34年
総数	62,574,370	55,729,577	47,776,770	41,896,889	41,546,246
不動産登記	45,716,491	41,098,904	34,691,083	30,576,284	31,394,876
船舶登記	108,362	103,497	95,015	87,332	70,042
商業・法人等の登記	16,518,045	14,328,700	12,816,135	11,075,329	9,909,046
その他の登記及び登録	231,472	198,476	174,537	157,944	172,282

14. 登記法実施以来の登記の事蹟

（金額単位 千円）

年次	件数	個数	登録税及び手数料	年次	件数	個数	登録税及び手数料
明治20年	1,340,155	−	705	大正15年	6,318,022	19,456,814	57,005
21	2,304,351	−	1,046	昭和1	6,480,401	19,767,236	54,447
22	2,613,264	−	1,192	2	6,647,749	20,455,349	60,218
23	3,344,899	−	1,394	3	6,993,446	21,308,307	54,532
24	4,165,007	−	1,640	4	7,043,705	21,108,953	45,175
25	4,170,843	−	1,675	5	7,205,579	21,689,189	41,460
26	4,226,369	−	1,817	6	7,398,418	21,882,102	40,293
27	4,137,698	−	1,860	7	7,437,740	21,712,567	43,753
28	3,800,314	−	1,835	8	7,744,933	21,998,869	49,618
29	4,084,459	−	4,032	9	7,672,977	21,411,284	46,982
30	3,926,221	−	4,749	10	7,556,514	20,851,954	50,602
31	4,059,992	−	5,056	11	7,168,709	20,055,928	61,146
32	4,120,465	15,104,725	6,443	12	6,279,787	16,983,458	54,121
33	4,437,075	15,334,236	9,420	13	6,256,109	16,889,542	66,658
34	4,920,009	16,637,661	7,523	14	6,307,448	15,986,082	77,854
35	5,409,131	18,087,775	7,859	15	7,688,707	13,973,208	81,815
36	5,759,199	18,913,050	8,160	16	5,208,104	11,918,522	87,596
37	5,634,935	18,763,148	9,027	17	4,908,797	11,141,496	104,348
38	5,441,145	19,453,425	10,489	18	…	…	…
39	5,443,213	18,198,600	13,146	19	…	…	…
40	5,671,830	19,171,355	15,110	20	…	…	…
41	5,339,483	17,297,435	12,793	21	4,547,373	13,771,158	190,025
42	5,416,208	17,307,874	13,914	22	4,603,837	13,266,665	628,903
43	5,975,044	19,159,574	15,515	23	4,548,435	10,266,872	1,913,455
44	6,338,993	20,248,165	17,507	24	5,064,029	24,284,203	2,776,562
45				25	9,344,976	48,026,290	4,343,690
大正1	6,488,246	20,370,192	19,108	26	10,219,857	14,187,127	7,071,333
2	6,298,980	19,615,093	17,875	27	12,518,602	14,031,535	8,773,160
3	5,918,980	18,359,895	16,163	28	15,121,982	14,201,607	11,321,916
4	6,071,005	19,449,314	16,437	29	18,179,760	15,050,197	12,887,505
5	6,475,718	21,438,475	21,129	30	22,727,440	14,960,736	13,140,768
6	5,881,149	19,609,186	27,723	31	29,659,149	17,696,157	16,592,085
7	5,676,360	19,160,440	39,733	32	34,260,111	18,136,613	18,950,909
8	5,675,178	19,918,224	55,497	33	44,636,029	18,612,184	19,953,524
9	5,013,239	16,876,997	63,244	34	50,053,946	19,484,575	22,612,596
10	4,997,160	16,352,335	49,233	35	50,392,284	19,847,869	27,202,137
11	5,297,665	16,885,505	52,446	36	56,822,108	21,384,283	36,597,619
12	5,441,535	17,072,766	49,287	37	64,803,172	21,754,373	35,173,238
13	5,783,776	17,861,970	53,011	38	72,308,576	23,214,672	39,036,747
14	6,057,586	18,617,187	54,815				

15. 法務局管内別登記の総括

法務局管内	総数		不動産及び不			
			計		土地	
	件数	個数	件数	個数	件数	個数
総数	(82) **9,734,206**	**23,214,672**	(43) **8,992,904**	(678,391) **23,196,448**	**7,154,287**	(678,351) **20,136,567**
東京	3,217,991	7,149,693	2,920,955	7,147,447	2,139,619	(579,550) 6,092,292
大阪	1,471,953	2,911,816	1,323,981	2,910,268	992,089	2,251,453
名古屋	1,179,973	3,319,838	1,100,120	3,317,677	929,942	3,008,424
広島	784,651	1,909,919	740,677	1,909,102	635,712	1,696,430
福岡	1,254,287	2,909,492	1,185,099	2,902,414	1,011,587	2,572,294
仙台	874,571	2,735,382	829,720	2,734,285	723,878	2,519,778
札幌	472,075	1,062,860	437,761	1,060,373	326,908	893,606
高松	478,705	1,215,672	454,591	1,214,882	394,552	1,102,290

法務局管内	建設機械登記		鉱害賠償登録		企業担保権の登記	夫婦財産契約登記	商	
							計	合名会社
	件数	個数	件数	個数	件数	件数	件数	件数
総数	**2,105**	**5,743**	**2,554**	**5,799**	**60**	**2**	(39) **585,568**	**2,585**
東京	584	1,469	1	2	47	1	252,353	741
大阪	356	1,134	−	−	10	1	127,208	386
名古屋	227	1,141	1	2	3	−	57,993	426
広島	259	359	29	56	−	−	31,289	98
福岡	141	364	2,503	5,579	−	−	47,077	564
仙台	130	382	−	−	−	−	27,514	215
札幌	356	821	6	6	−	−	26,414	113
高松	52	73	14	154	−	−	15,720	42

（注） 1. 括弧内の数は，職権による登記を示し外数である。
2. 商業登記欄の「その他」は，商号，未成年者，後見人及び支配人の登記である。

動産とみなされる登記							農業用動産抵当登記	
建物		立木		船舶		財団		
件数	個数	件数	個数	件数	個数	件数	件数	個数
1,782,748	(98,139) **3,023,885**	**1,120**	(148) **4,216**	**27,595**	(514) **31,780**	(43) **27,154**	**4,773**	(40) **6,682**
765,866	1,047,663	181	554	5,468	6,938	9,821	584	775
322,803	653,029	170	549	4,374	5,237	4,545	255	414
165,002	306,738	112	753	1,407	1,762	3,657	649	1,018
98,581	207,655	82	372	4,369	4,645	1,933	324	402
166,743	325,338	263	686	3,539	4,096	2,967	801	1,135
100,606	210,381	173	658	3,028	3,468	2,035	595	715
107,725	165,186	40	92	1,417	1,489	1,671	1,173	1,660
55,422	107,895	99	552	3,993	4,145	525	392	563

業登記					営利を目的とせざる法人登記			相互保険会社登記	各種組合その他の法人登記
合資会社	株式会社	有限会社	外国会社	その他	計	財団法人	社団法人		
件数	件数	件数	件数	件数	件数	件数	件数	件数	件数
(6) **10,597**	(25) **484,984**	(8) **83,566**	**599**	**3,237**	**8,938**	**4,863**	**4,075**	**47**	**137,255**
3,281	204,102	43,010	430	789	3,803	2,009	1,794	24	39,639
750	116,807	8,289	127	849	1,377	820	557	10	18,755
3,218	48,617	5,471	19	242	930	443	487	−	20,050
211	24,441	6,358	6	175	600	382	218	−	11,473
1,879	35,290	8,831	10	503	843	465	378	3	17,820
898	22,022	4,209	1	169	749	424	325	−	15,863
208	22,261	3,411	2	419	273	135	138	−	6,092
152	11,444	3,987	4	91	363	185	178	10	7,563

16. 不動産登記の総括

種別	総数 件数	総数 個数	土地 件数	土地 個数	建物 件数	建物 個数
		(677,689)		(579,550)		(98,139)
総数	**8,937,035**	**23,160,452**	**7,154,287**	**20,136,567**	**1,782,748**	**3,023,885**
不動産の表示に関する登記	812,035	2,044,750	497,703	1,686,883	314,332	357,867
所有権の保存	582,651	939,864	124,577	452,958	458,074	486,906
相続による所有権の移転	539,560	2,936,364	517,305	2,885,089	22,255	51,275
遺言，贈与その他無償名義による所有権の移転	238,689	638,281	217,417	603,135	21,272	35,146
売買による所有権の移転	1,858,932	3,371,228	1,758,427	3,186,449	100,505	184,779
その他の原因による所有権の移転	201,724	619,145	194,114	604,168	7,610	14,977
共有物の分割	9,661	17,833	9,075	16,795	586	1,038
地上権 設定	7,153	15,126	7,153	15,126	=	=
地上権 移転	1,294	3,204	1,294	3,204	=	=
採石権 設定	129	287	129	287	=	=
採石権 移転	19	63	19	63	=	=
永小作権 設定	8	10	8	10	=	=
永小作権 移転	9	13	9	13	=	=
賃借権 設定	5,676	10,875	3,742	7,621	1,934	3,254
賃借権 移転	530	854	458	733	72	121
地役権設定	13,268	22,209	13,268	22,209	=	=
先取特権 保存	534	584	461	506	73	78
先取特権 移転	5	6	1	1	4	5
質権 設定	524	2,790	292	2,242	232	548
質権 移転	29	91	28	84	1	7
抵当権 設定	936,545	2,614,119	695,301	1,975,322	241,244	638,797
抵当権 移転	25,865	83,338	22,219	72,618	3,646	10,720
買戻権	1,712	3,292	1,506	2,810	206	482
権利の変更，更正	89,990	259,259	71,668	201,473	18,322	57,786
競売，強制管理の申立	20,826	66,016	14,913	51,363	5,913	14,653
仮差押，仮処分	14,086	41,062	9,193	31,444	4,893	9,618
滞納処分に関する差押	67,325	108,888	46,016	79,163	21,309	29,725
その他の処分の制限の登記	242	946	235	904	7	42
会社の整理，更生に関する登記	194	1,548	150	1,160	44	388
破産，和議に関する登記	220	935	144	648	76	287
信託に関する登記	113	532	87	466	26	66
まつ消した登記の回復	352	771	272	620	80	151
登記簿の滅失による登記の回復	288	633	199	524	89	109
仮登記	374,150	704,220	275,234	527,897	98,916	176,323
予告登記	2,089	6,963	1,609	5,746	480	1,217
表示の変更，更正	1,314,971	3,599,658	1,208,543	3,464,837	106,428	134,821
登記名義人の表示変更，更正	772,933	1,848,253	677,158	1,632,419	95,775	215,834
登記のまつ消	976,226	2,413,628	731,504	1,849,138	244,722	564,490
その他	66,478	782,814	52,856	750,439	13,622	32,375

（注） 括弧内の数は，職権による登記を示し外数である。

17. 不動産の表示に関する登記

土地 種別	土地 件数	土地 個数	建物 種別	建物 件数	建物 個数
	(3,268)	(109,300)		(966)	(7,412)
総数	**497,703**	**1,686,883**	**総数**	**314,332**	**357,867**
土地の表示	13,765	35,803	建物の表示	193,161	196,215
分筆	263,937	899,080	附属建物新築	5,421	5,748
合筆	34,564	174,855	床面積の変更，更正	33,602	35,089
地目の変更，更正	147,504	270,238	分割，区分	6,275	14,923
地積の変更，更正	18,146	46,575	合併	748	1,654
所有者の表示の変更，更正及び所有者又はその持分の更正	2,129	5,804	所在，種類，構造，番号の変更，更正	31,163	48,874
滅失	1,556	10,338	所有者の表示の変更，更正及び所有者又はその持分の更正	7,302	7,867
土地改良区画整理	1,102	174,476	滅失	32,250	33,824
その他	15,000	69,714	その他	4,410	13,673

（注） 括弧内の数は，職権による登記を示し内数である。

18. 土　　地

登　　記

庁名	総数 件数	総数 個数	所有権の保存 件数	所有権の保存 個数	相続による所有権の移転 件数	相続による所有権の移転 個数	遺言，贈与その他無償名義による所有権の移転 件数	遺言，贈与その他無償名義による所有権の移転 個数
総数	**6,656,584**	**(579,550) 18,449,684**	**124,577**	**452,958**	**517,305**	**2,885,089**	**217,417**	**603,135**
東京都	404,199	(1,539) 821,780	3,612	10,911	10,775	35,998	4,455	8,531
横浜	224,303	(7,023) 530,485	3,172	11,250	13,536	72,081	3,630	8,245
浦和	207,070	(4,413) 523,004	3,158	11,600	7,750	101,751	4,851	13,132
千葉	206,741	(478) 617,390	3,038	11,305	15,759	113,416	4,339	12,676
水戸	128,001	(11,240) 372,570	2,766	12,737	13,818	88,570	7,137	18,478
宇都宮	84,784	(11,539) 222,749	1,116	3,351	8,346	49,038	4,603	11,707
前橋	106,167	– 295,291	1,414	4,848	9,497	53,856	3,794	9,765
静岡	237,553	(45,135) 683,126	4,281	14,744	17,892	116,055	7,750	19,823
甲府	44,325	– 153,542	1,335	5,993	4,132	32,067	2,125	7,963
長野	151,247	(3,972) 542,468	3,684	15,897	16,026	103,738	4,975	15,129
新潟	185,733	(8,813) 794,060	5,397	19,703	19,079	138,380	4,712	14,653
大阪	305,698	(9,529) 597,163	1,804	4,734	13,344	41,173	3,503	6,702
京都	146,360	(13,096) 299,416	1,665	5,444	9,186	39,607	2,548	5,847
神戸	242,144	(3,851) 565,416	3,973	11,348	16,169	74,632	4,266	10,480
奈良	67,502	(674) 184,072	1,452	3,609	6,371	31,181	2,287	5,919
大津	82,861	(1,445) 199,522	1,727	5,891	8,863	39,500	2,127	4,971
和歌山	82,028	(3,415) 194,814	1,313	3,936	6,514	30,540	2,967	7,689
名古屋	334,122	(5,765) 942,274	10,920	39,229	29,067	153,386	9,133	23,785
津	125,411	(434) 308,466	10,096	21,646	12,176	59,003	4,918	14,313
岐阜	135,973	(12,453) 460,364	3,325	13,304	13,527	91,901	6,682	20,986
福井	61,787	(900) 259,859	3,360	15,502	6,639	58,799	1,554	7,399
金沢	92,227	(3,331) 360,183	2,798	10,910	9,879	72,512	1,868	7,218
富山	92,664	(4,345) 415,625	2,352	12,929	9,050	92,674	2,554	11,415
広島	169,083	(28,233) 451,126	2,691	10,222	14,878	76,531	5,997	18,370
山口	117,506	(3,042) 294,360	2,043	6,154	10,469	48,365	4,066	12,503
岡山	131,603	(5,491) 345,772	2,536	8,712	11,910	54,686	7,624	18,199
鳥取	60,068	(12,301) 148,166	1,118	5,654	5,419	24,036	1,974	5,464
松江	118,220	(9,454) 361,437	2,062	8,129	12,789	56,144	2,764	12,225
福岡	264,791	(221,535) 623,925	2,622	8,049	17,760	72,097	7,384	16,665
佐賀	67,116	(14,476) 203,511	1,505	6,931	7,082	40,617	3,007	7,888
長崎	95,373	(2,535) 252,344	2,101	7,361	7,909	41,165	4,544	13,142
大分	118,514	(8,241) 314,194	2,045	5,877	10,330	56,391	4,440	16,251
熊本	137,055	(2,665) 343,947	2,424	8,966	12,280	70,223	4,796	13,632
鹿児島	159,720	(866) 369,745	4,404	13,462	12,887	40,333	9,131	21,532
宮崎	117,715	(8,594) 313,800	2,235	8,383	9,316	42,009	5,431	14,056
仙台	117,254	(3,422) 367,719	1,232	4,181	9,155	59,614	7,416	22,575
福島	138,740	(25,951) 518,353	2,590	12,221	14,615	123,479	10,568	23,099
山形	105,165	(11,735) 360,023	1,682	10,677	10,280	61,540	4,384	12,175
盛岡	100,995	(24,865) 357,369	1,731	9,832	10,661	54,482	6,624	18,868
秋田	104,449	(15,267) 360,765	3,022	10,704	10,280	62,521	4,872	14,157
青森	117,257	(2,796) 327,928	1,267	7,560	7,433	35,327	6,901	16,434
札幌	133,168	(4,157) 313,354	580	2,476	3,106	12,074	2,134	5,084
函館	26,698	(3,958) 74,194	366	1,074	1,324	4,798	880	2,108
旭川	63,294	(500) 168,448	1,081	4,362	2,009	8,900	1,136	3,014
釧路	74,601	(1,324) 198,542	881	4,084	1,965	8,641	1,685	4,688
高松	65,944	(10,389) 155,108	473	1,279	4,194	18,357	2,491	5,215
徳島	66,989	(2,644) 162,772	947	3,606	5,257	26,256	2,935	7,965
高知	96,355	(1,133) 371,526	1,557	6,669	7,855	46,947	3,183	14,929
松山	140,011	(586) 347,617	1,624	5,512	8,747	49,698	4,272	16,071

（注）　括弧内の数は，職権による登記を示し外数である。

登　　記

売買による所有権の移転 件数	売買による所有権の移転 個数	その他の原因による所有権の移転 件数	その他の原因による所有権の移転 個数	共有物の分割 件数	共有物の分割 個数	地上権 設定 件数	地上権 設定 個数	地上権 移転 件数	地上権 移転 個数	採石権 設定 件数	採石権 設定 個数
1,758,427	**3,186,449**	**194,114**	**604,168**	**9,075**	**7,153**	**16,795**	**15,126**	**1,294**	**3,204**	**129**	**287**
86,758	142,585	8,931	19,800	381	666	664	1,017	29	33	1	2
61,427	96,873	8,378	22,243	263	403	86	196	48	118	–	–
72,572	114,409	4,540	9,685	85	228	144	272	20	22	1	1
57,367	100,996	9,482	30,792	140	291	66	156	24	37	2	3
39,599	72,128	6,382	18,613	181	278	94	222	–	–	2	5
23,699	34,888	4,559	7,768	191	455	13	28	1	2	–	–
28,294	48,796	3,249	5,224	114	244	64	94	–	–	3	22
65,264	108,560	10,519	24,163	313	676	156	323	4	5	3	5
10,103	24,053	1,813	8,620	31	42	24	57	–	–	1	5
40,316	96,248	4,393	12,152	119	313	161	287	23	37	–	–
55,131	108,347	7,560	21,523	178	334	72	118	1	–	2	2
71,694	111,734	2,322	5,156	474	778	112	219	3	5	–	–
36,583	57,936	2,619	14,046	97	120	163	320	4	19	–	–
58,036	88,516	8,658	21,483	325	447	217	376	29	36	–	–
18,455	36,960	1,165	3,833	59	94	108	191	337	768	–	–
21,439	35,570	2,658	5,022	36	155	38	92	–	–	–	–
22,363	35,938	1,010	5,580	83	99	60	211	154	179	–	–
81,775	147,356	4,533	16,660	746	1,117	1,906	3,253	26	67	7	8
38,155	61,707	3,161	6,177	180	202	115	196	45	66	–	–
41,564	83,008	2,932	12,106	354	1,138	180	370	108	414	10	49
16,449	34,752	2,757	11,299	78	186	150	451	5	6	–	–
28,796	57,260	3,133	7,186	88	171	118	383	8	188	–	–
26,587	67,743	5,776	25,114	77	133	122	715	28	332	–	–
41,649	71,722	5,083	17,242	284	584	115	236	3	4	1	1
28,048	50,097	2,776	9,002	111	208	105	181	32	37	4	4
33,135	55,106	4,306	10,702	251	414	57	138	31	44	3	3
15,823	26,458	972	2,482	71	97	93	148	15	25	1	1
22,846	47,337	1,426	4,143	62	105	112	270	10	10	2	4
64,479	103,862	5,436	14,529	289	476	415	833	4	7	6	16
18,184	32,621	4,696	20,183	28	94	123	314	–	–	–	–
23,637	40,456	3,116	20,135	182	396	122	299	6	7	21	46
29,576	57,102	4,440	12,926	198	259	98	187	10	14	2	2
37,072	63,029	4,582	15,299	164	248	77	168	6	20	–	–
48,565	81,296	3,556	15,717	344	460	119	335	2	6	–	–
32,072	55,130	4,114	14,018	183	660	202	384	123	149	1	4
32,418	54,711	4,454	20,204	233	408	61	364	11	17	1	3
37,295	74,107	4,242	16,433	237	469	55	133	25	285	4	6
28,915	58,314	3,825	16,547	312	561	26	62	–	–	5	13
22,952	42,340	3,907	18,986	466	950	89	165	2	4	31	44
28,169	57,512	2,889	9,499	170	282	127	466	13	35	2	2
32,042	57,232	1,243	6,682	151	266	31	121	–	–	1	2
45,748	78,688	2,104	5,694	200	305	22	54	1	1	6	11
6,943	12,544	1,018	3,804	72	152	14	69	–	–	–	–
15,384	34,216	1,317	3,188	63	164	7	15	–	–	–	–
18,998	38,205	2,364	6,695	107	149	18	57	2	3	1	3
17,480	26,621	824	1,561	81	157	16	23	–	–	–	–
16,380	27,467	1,106	2,026	67	83	23	46	21	60	–	–
26,580	114,833	1,281	4,157	70	120	85	285	28	40	–	–
31,611	59,080	8,507	18,069	86	158	108	226	52	102	5	20

18. 土　　地

登　　記　(続)

庁名	採石権 移転 件数	採石権 移転 個数	永小作権 設定 件数	永小作権 設定 個数	永小作権 移転 件数	永小作権 移転 個数	賃借権 設定 件数	賃借権 設定 個数	賃借権 移転 件数	賃借権 移転 個数	地役権 設定 件数	地役権 設定 個数	先取特権 保存 件数	先取特権 保存 個数	先取特権 移転 件数	先取特権 移転 個数	質権 設定 件数	質権 設定 個数	質権 移転 件数	質権 移転 個数
総数	19	63	8	10	9	13	3,742	7,621	458	733	13,268	22,209	461	506	1	1	292	2,242	28	84
東京都	–	–	–	–	–	–	360	657	19	30	239	464	260	290	–	–	25	30	–	–
横浜	–	–	–	–	1	1	120	234	3	3	1,756	2,767	73	73	–	–	3	4	4	9
千葉	–	–	–	–	–	–	77	159	4	13	644	956	50	55	–	–	2	2	–	–
水戸	–	–	–	–	–	–	125	302	275	379	979	2,066	13	13	–	–	–	–	1	1
宇都宮	–	–	5	7	–	–	16	21	–	–	361	636	4	4	–	–	5	23	1	1
前橋	–	–	–	–	–	–	49	112	–	–	87	108	–	–	–	–	2	5	–	–
静岡	3	22	–	–	–	–	174	337	–	–	7	17	43	51	–	–	11	36	–	–
甲府	–	–	–	–	–	–	86	214	20	40	334	612	–	–	–	–	1	3	–	–
長野	–	–	–	–	–	–	20	30	–	–	14	36	1	1	–	–	1	1	–	–
新潟	–	–	–	–	1	2	92	268	2	5	3	6	–	–	–	–	1	43	2	4
	–	–	–	–	–	–	25	108	57	58	52	170	13	14	–	–	3	4	1	1
大阪	–	–	–		–	–	235	393	8	52	1,562	2,667	–	–	–	–	22	27	–	–
都	–	–	–		–	–	118	270	5	12	215	390	–	–	–	–	7	14	–	–
神戸	–	–	–		–	–	168	265	12	13	1,035	1,843	–	–	–	–	5	20	–	–
良津	–	–	1	1	–	–	26	37	–	–	174	340	–	–	–	–	37	327	–	–
和山	–	–	–	–	–	–	29	63	–	–	106	161	–	–	–	–	1	4	–	–
歌	–	–	–	–	–	–	41	74	–	–	6	12	–	–	–	–	9	14	–	–
名古屋	–	–	–	–	3	5	124	308	2	3	2,402	2,974	1	2	–	–	2	2	2	14
津	–	–	–	–	–	–	43	84	–	–	551	711	–	–	–	–	9	46	–	–
岐阜	4	9	–	–	–	–	65	134	4	5	81	97	–	–	–	–	2	4	–	–
金沢	–	–	–	–	–	–	25	107	–	–	27	204	–	–	–	–	2	3	–	–
富山	–	–	–	–	–	–	103	597	1	1	182	280	–	–	–	–	1	1	–	–
	–	–	–	–	–	–	24	49	–	–	127	399	–	–	–	–	2	24	–	–
広島	–	–	–	–	–	–	78	126	–	–	87	124	–	–	–	–	3	6	–	–
岡山	–	–	–	–	–	–	62	97	1	1	174	273	1	1	–	–	9	30	1	8
鳥取	–	–	–	–	–	–	43	80	1	1	18	39	–	–	–	–	3	8	–	–
松江	–	–	–	–		–	30	74	2	9	–	–	–	–	–	–	1	14	–	–
	1	1	–	–		–	14	19	–	–	3	3	1	1	–	–	1	2	1	10
福岡	–	–	–	–	–	–	338	781	4	4	850	1,605	–	–	–	–	6	170	–	–
佐賀	–	–	–	–	–	–	18	36	3	3	12	21	–	–	–	–	–	–	–	–
長崎	–	–	–	–	–	–	102	201	6	9	62	137	–	–	–	–	2	34	1	4
大分	–	–	–	–	–	–	29	56	–	–	97	140	–	–	–	–	15	127	2	4
熊本	–	–	–	–	–	–	56	73	2	3	49	64	–	–	1	1	6	119	10	19
鹿児島	1	6	–	–	–	–	22	31	–	–	59	76	–	–	–	–	1	2	1	6
宮崎	–	–	1	1	–	–	14	35	–	–	97	109	–	–	–	–	–	–	–	–
仙台	3	9	–	–	–	–	39	46	–	–	38	158	–	–	–	–	10	43	–	–
福島	1	2	–	–	–	–	237	318	5	6	38	50	1	1	–	–	3	23	–	–
山形	4	8	–	–	–	–	20	30	–	–	47	93	–	–	–	–	4	53	–	–
盛岡	–	–	–	–	–	–	15	33	1	1	13	44	–	–	–	–	8	59	1	3
秋田	–	–	–	–	–	–	19	28	3	37	143	301	–	–	–	–	8	61	–	–
青森	–	–	–	–	–	–	74	117	1	5	11	12	–	–	–	–	3	48	–	–
札幌	1	4	–	–	–	–	167	249	5	9	131	225	–	–	–	–	6	70	–	–
函館	1	2	–	–	–	–	9	13	–	–	–	–	–	–	–	–	–	–	–	–
旭川	–	–	–	–	–	–	23	33	–	–	9	20	–	–	–	–	5	15	–	–
釧路	–	–	–	–	–	–	85	132	2	8	12	20	–	–	–	–	3	10	–	–
高松	–	–	–	–	–	–	31	55	1	1	2	10	–	–	–	–	7	12	–	–
徳島	–	–	–	–	–	–	16	34	–	–	26	50	–	–	–	–	3	4	–	–
高知	–	–	–	–	4	5	22	39	8	21	2	7	–	–	–	–	15	368	–	–
松山	–	–	1	1	–	–	34	62	1	1	344	712	–	–	–	–	17	327	–	–

18. 土　　地

庁名	抵当権 設定 件数	抵当権 設定 個数	抵当権 移転 件数	抵当権 移転 個数	買戻権 件数	買戻権 個数	権利の変更，更正 件数	権利の変更，更正 個数
総数	**695,301**	**1,975,322**	**22,219**	**72,618**	**1,506**	**2,810**	**71,668**	**201,473**
東京都	61,490	123,007	814	1,844	103	234	6,331	13,781
横浜	23,704	56,761	410	1,274	75	116	4,975	11,311
千葉	15,940	40,191	332	948	135	163	1,112	2,959
水戸	18,283	56,485	196	601	149	236	1,169	2,711
宇都宮	9,504	36,071	165	766	21	26	546	3,204
前橋	5,508	15,227	65	228	8	16	542	2,912
静岡	7,116	20,619	79	331	11	12	431	1,453
甲府	19,450	68,438	736	2,515	6	12	1,492	5,957
長野	3,811	14,283	46	150	1	2	450	1,190
新潟	11,432	49,527	639	2,156	4	15	1,000	3,758
	11,646	39,416	257	1,289	17	24	1,310	5,180
大阪	40,967	79,485	755	1,697	12	23	3,827	8,684
京都	20,817	39,864	259	608	18	43	5,589	7,983
神戸	27,850	77,442	961	3,188	80	103	3,343	9,584
奈良	5,350	16,951	54	217	4	6	445	1,823
大津	5,379	15,401	141	392	48	62	425	1,176
和歌山	12,681	30,453	276	873	11	11	1,629	4,473
名古屋	33,816	99,899	561	2,379	7	7	5,362	13,120
津	10,515	31,028	480	1,496	7	13	1,300	4,417
阜	11,940	46,047	431	2,847	26	29	545	2,361
井	5,509	33,293	239	834	2	2	545	2,834
沢	10,042	40,985	187	1,229	20	49	594	2,248
山	5,997	30,761	245	1,286	1	1	743	5,327
岐	23,678	64,127	595	1,962	14	30	1,681	5,321
福	13,114	31,180	586	1,285	13	58	805	1,832
金	15,722	39,467	2,125	6,046	26	41	826	2,307
富	5,038	14,619	227	848	5	6	365	1,444
山	7,981	26,588	648	1,962	14	16	593	2,019
広島	38,539	90,426	2,638	7,105	184	223	4,066	11,441
岡山	6,806	21,121	233	673	–	–	483	1,977
鳥取	10,877	27,083	397	868	142	158	610	1,592
松江	16,427	41,303	1,284	2,977	29	44	1,135	2,313
福岡	13,760	35,447	512	1,365	19	58	693	2,174
佐賀	11,698	35,500	179	815	3	8	548	1,820
長崎	10,047	29,339	329	1,126	4	7	523	1,628
大分	11,908	36,763	178	1,067	14	28	1,072	2,603
熊本	13,727	46,117	496	4,485	186	760	1,797	6,781
鹿児島	8,858	29,459	194	560	2	2	923	4,022
宮崎	7,653	21,882	159	621	24	56	637	2,107
仙台	7,324	25,376	432	1,574	13	26	1,087	4,771
福島	16,889	58,068	248	797	12	31	825	3,367
山形	13,558	33,491	258	635	12	15	3,652	6,690
盛岡	2,778	8,267	157	420	1	1	284	756
秋田	7,437	21,782	164	378	–	–	1,308	2,669
青森	8,391	24,299	140	396	7	10	1,045	2,677
札幌	9,695	29,049	110	260	–	–	455	1,952
函館	8,734	26,426	452	1,544	4	11	548	1,521
旭川	10,883	51,548	525	1,907	1	5	1,055	3,760
釧路	15,032	44,961	625	1,794	11	11	947	3,483

登　　記　(続)

庁名	競売，強制管理の申立 件数	競売，強制管理の申立 個数	仮差押，仮処分 件数	仮差押，仮処分 個数	滞納処分に関する差押 件数	滞納処分に関する差押 個数	その他の処分の制限の登記 件数	その他の処分の制限の登記 個数	会社の整理，更生に関する登記 件数	会社の整理，更生に関する登記 個数
総数	**14,913**	**51,363**	**9,193**	**31,444**	**46,016**	**79,163**	**235**	**904**	**150**	**1,160**
東京都	809	1,469	1,318	2,587	3,531	5,159	9	66	21	35
横浜	257	741	367	1,033	2,057	2,859	1	1	3	34
千葉	191	617	310	967	935	1,496	–	–	3	98
水戸	254	1,134	292	998	947	1,711	1	3	1	1
宇都宮	231	852	174	475	605	1,133	–	–	–	–
前橋	104	391	101	375	370	573	1	1	–	–
静岡	138	411	123	330	320	605	–	–	2	4
甲府	357	1,414	340	2,076	772	2,047	7	8	12	32
長野	148	616	90	509	72	141	1	4	1	5
新潟	213	1,017	116	487	515	1,453	–	–	–	–
	328	1,368	93	665	890	1,621	–	–	4	8
大阪	364	716	861	1,664	2,920	4,069	4	8	34	94
京都	252	749	188	435	1,281	1,799	–	–	–	–
神戸	530	1,735	396	1,373	2,058	3,087	–	–	–	–
奈良	107	341	72	311	242	409	–	–	–	–
大津	108	278	46	145	206	303	–	–	–	–
和歌山	286	832	122	400	252	481	–	–	–	–
名古屋	433	1,307	415	1,265	1,382	2,759	2	4	9	342
津	271	906	121	470	334	659	–	–	–	–
阜	218	885	168	686	228	662	–	–	–	–
井	132	968	67	463	143	302	–	–	–	–
沢	191	1,015	145	724	259	711	–	–	1	19
山	137	1,014	81	422	360	1,533	–	–	3	153
岐	404	1,730	187	930	1,088	1,930	1	2	15	175
福	301	882	86	294	896	1,356	5	6	3	5
金	274	1,036	153	525	664	1,261	–	–	–	–
富	250	1,103	65	364	285	381	1	1	–	–
山	228	1,208	68	459	448	804	164	454	1	1
広島	1,032	2,749	345	1,053	2,964	6,495	–	–	15	57
岡山	216	1,000	63	278	337	701	1	3	–	–
鳥取	490	1,356	137	488	1,562	2,668	2	275	–	–
松江	564	1,512	188	527	2,633	4,869	4	24	1	15
福岡	462	1,537	142	429	1,330	1,948	1	1	–	–
佐賀	480	1,445	144	442	1,319	2,071	13	17	2	10
長崎	418	1,552	106	413	1,664	2,561	–	–	–	–
大分	308	1,034	183	873	548	842	1	1	–	–
熊本	389	1,903	135	631	1,486	2,460	–	–	1	1
鹿児島	252	752	90	231	928	1,631	–	–	2	19
宮崎	319	1,101	107	437	1,801	2,205	–	–	–	–
仙台	302	1,111	102	1,033	844	1,510	–	–	–	–
福島	654	2,246	149	454	915	1,542	1	3	1	1
山形	278	680	169	325	965	1,422	6	7	7	33
盛岡	48	144	19	87	251	411	–	–	–	–
秋田	97	254	53	230	245	716	–	–	2	4
青森	172	454	78	228	612	1,032	–	–	4	10
札幌	143	472	91	331	366	675	–	–	–	–
函館	229	784	103	381	295	522	5	11	–	–
旭川	265	1,268	112	505	382	705	–	–	–	–
釧路	279	1,274	112	636	509	873	4	4	2	4

18. 土　　地

登　　記　(続)

庁名	破産，和議に関する登記		信託に関する登記		まつ消した登記の回復		登記簿の滅失による登記の回復		仮登記		予告登記		表示の変更，更正		登記名義人の表示の変更，更正		登記のまつ消		その他	
	件数	個数	件数	個数	件数	個数	件数	個数	件数	個数	件数	個数	件数	個数	件数	個数	件数	個数	件数	個数
総数	**144**	**648**	**87**	**466**	**272**	**620**	**199**	**524**	**275,234**	**527,897**	**1,609**	**5,746**	**1,208,543**	**3,464,837**	**677,158**	**1,632,419**	**731,504**	**1,849,138**	**52,856**	**750,439**
東京	18	44	2	2	48	80	3	6	44,647	82,125	251	442	55,140	144,619	36,360	70,897	73,161	145,013	3,634	9,356
横浜	5	10	3	3	9	19	1	1	22,367	41,441	81	211	26,703	81,173	22,607	50,308	27,681	62,575	497	6,114
千葉	5	37	−	−	2	7	−	−	15,866	27,945	40	129	26,777	84,465	21,213	44,225	17,699	39,915	2,612	26,557
水戸	5	8	2	78	−	−	−	−	16,550	32,243	91	401	40,193	122,732	16,986	43,413	18,609	52,584	1,403	29,618
宇都宮	2	7	−	−	2	3	−	−	3,493	6,974	15	58	18,862	48,043	14,385	31,845	8,769	23,874	856	7,516
前橋	−	−	−	−	4	19	−	−	2,103	3,685	19	71	18,299	52,087	8,622	18,375	6,132	16,322	240	5,005
静岡	2	12	−	−	−	−	4	14	1,827	3,365	9	34	30,449	81,935	11,348	25,527	7,394	22,881	247	14,446
甲府	4	40	−	−	6	20	1	1	7,203	14,421	29	139	57,091	169,022	23,703	66,186	19,269	57,114	452	8,461
長野	−	−	1	3	−	−	−	−	1,961	3,768	16	66	7,885	20,696	5,504	18,755	4,431	13,019	307	1,467
新潟	−	−	2	14	4	11	−	−	1,565	3,387	9	35	41,785	153,448	14,030	40,381	9,092	26,877	1,043	15,773
	2	35	−	−	−	−	−	−	1,551	4,254	20	72	42,680	137,352	14,964	46,804	11,160	37,890	8,528	214,667
大阪	11	24	1	1	12	41	7	7	36,945	65,849	81	170	25,821	79,423	34,873	67,502	59,546	105,571	3,574	8,495
神戸	13	60	−	−	7	10	−	−	12,714	20,975	96	303	9,336	23,001	13,298	25,821	26,597	45,479	2,685	8,261
京都	12	82	1	1	5	6	−	−	18,240	33,594	80	198	33,885	73,966	23,828	48,976	37,435	92,131	547	10,491
奈良	2	36	−	−	4	4	−	−	2,600	6,871	13	113	15,797	38,110	5,564	15,159	6,620	18,524	156	1,937
大津	1	12	9	22	−	−	−	−	3,090	6,984	12	33	23,029	51,147	6,042	13,821	7,096	17,218	205	1,099
和歌山	2	28	−	−	4	4	−	−	2,813	5,560	14	47	9,888	21,517	7,940	18,540	10,991	25,345	599	1,978
名古屋	12	23	2	2	11	31	−	−	18,703	33,641	86	320	62,510	194,097	37,579	89,479	31,267	85,274	1,316	30,155
津	1	48	−	−	1	1	−	−	454	6,756	14	32	18,798	34,494	12,228	33,336	10,407	28,577	1,031	2,082
岐阜	3	22	−	−	1	2	−	−	2,452	5,488	18	58	25,389	89,961	14,968	50,850	10,361	34,723	387	2,218
福井	−	−	28	205	2	6	−	−	1,270	3,812	10	38	12,010	36,973	4,708	16,171	5,308	20,618	768	14,632
金沢	4	10	−	−	2	3	−	−	727	2,017	9	60	15,264	52,038	8,662	28,215	8,571	28,628	574	45,525
富山	1	1	2	16	−	−	−	−	998	3,683	4	39	28,488	84,551	6,928	24,841	6,569	39,436	408	11,034
広島	1	2	3	5	6	50	−	−	3,049	5,824	60	200	27,077	64,584	19,007	49,603	20,664	54,656	684	4,827
岡山	1	6	12	37	1	2	−	−	1,705	3,557	19	67	27,267	66,245	11,807	26,708	12,828	27,317	155	6,562
鳥取	4	9	5	49	3	3	−	−	1,369	3,087	10	33	27,083	90,237	11,312	25,740	11,928	27,331	181	468
松江	1	3	1	1	17	27	−	−	780	1,573	4	6	15,387	32,206	6,276	14,440	5,767	14,903	80	1,779
	2	16	−	−	−	−	−	−	399	1,086	4	53	38,130	93,719	8,556	21,010	10,959	41,300	7,931	42,339
福岡	6	16	1	1	23	73	−	−	7,554	14,696	78	271	38,008	91,047	27,932	62,063	40,387	87,448	1,426	29,667
佐賀	1	1	−	−	2	3	−	−	495	1,111	10	49	8,946	23,334	6,779	17,557	7,440	20,274	646	6,721
長崎	2	4	−	−	1	1	1	2	1,675	3,195	11	23	15,294	35,858	10,410	24,276	11,686	27,055	265	4,050
大分	1	1	−	−	7	9	−	−	2,079	4,531	17	53	17,803	47,335	11,283	26,513	13,628	32,210	149	622
熊本	−	−	−	−	3	22	−	−	2,642	4,539	40	245	17,843	55,942	13,201	29,629	14,742	32,803	3,140	5,944
鹿児島	−	−	−	−	−	−	1	2	1,170	2,288	22	54	31,047	74,547	22,684	42,799	10,973	30,531	345	4,134
宮崎	−	−	−	−	3	3	−	−	1,550	2,782	9	42	23,267	55,963	13,831	32,185	11,527	28,421	648	22,840
仙台	4	8	7	18	2	3	−	−	1,629	3,939	25	102	21,553	82,185	13,037	30,730	10,623	27,623	1,091	17,567
福島	1	1	3	3	15	18	4	4	1,942	4,898	38	268	25,323	106,979	12,603	35,238	10,295	47,289	383	9,885
山形	−	−	−	−	4	5	−	−	862	2,194	19	73	25,774	98,945	8,029	21,811	9,516	25,937	208	14,309
秋田	−	−	1	1	1	1	−	−	859	1,718	24	189	23,362	67,738	10,288	28,248	9,024	22,767	235	62,487
盛岡	1	1	1	4	18	28	−	−	585	1,417	10	43	27,033	85,383	8,210	21,923	8,158	31,890	612	29,090
青森	2	8	−	−	4	10	174	483	1,400	2,855	39	120	18,382	61,670	12,541	28,678	15,689	41,726	174	2,063
札幌	3	7	−	−	9	14	−	−	9,061	15,373	34	87	20,786	75,035	16,283	41,826	13,532	31,248	341	1,522
函館	−	−	−	−	−	−	3	4	706	1,290	29	82	5,393	20,872	3,509	9,272	2,784	7,706	109	318
旭川	−	−	−	−	1	2	−	−	2,560	5,342	10	26	12,278	35,821	11,526	28,367	6,207	17,337	372	1,593
釧路	−	−	−	−	19	61	−	−	2,258	4,495	7	274	15,863	51,171	10,386	28,539	8,395	19,624	1,101	2,577
高松	−	−	−	−	−	−	−	−	3,060	4,926	15	49	9,486	23,890	8,225	16,522	8,431	23,126	267	565
徳島	1	2	−	−	7	13	−	−	2,111	3,934	13	99	12,526	25,383	6,827	14,402	8,304	20,001	49	141
高知	−	−	−	−	−	−	−	−	2,393	5,077	30	120	18,236	55,459	10,793	30,407	10,873	31,273	117	1,072
松山	8	24	−	−	2	5	−	−	1,199	3,332	15	49	17,317	68,439	15,483	34,506	12,979	37,754	78	429

19. 建　　物

登　　記

庁名	総数 件数	総数 個数	所有権の保存 件数	所有権の保存 個数	相続による所有権の移転 件数	相続による所有権の移転 個数	遺言，贈与その他無償名義による所有権の移転 件数	遺言，贈与その他無償名義による所有権の移転 個数
総数	1,468,416	(98,139) 2,666,018	458,074	486,906	22,255	51,275	21,272	35,14
東京都	305,324	(955) 404,636	64,743	67,857	3,746	5,221	1,948	2,36
横浜	96,986	(1,664) 130,593	30,544	31,275	1,311	2,086	1,028	1,30
和歌山	43,652	(540) 65,469	21,434	22,194	527	1,175	542	88
千葉	43,588	(100) 53,953	16,710	17,635	566	681	648	75
水戸	16,239	(3,532) 30,191	6,672	7,241	328	742	401	66
宇都宮	18,755	(832) 24,006	5,735	6,155	497	606	517	55
前橋	25,083	33,709	6,941	7,453	641	851	521	57
静岡	40,081	(639) 70,872	15,267	15,819	568	1,090	610	91
甲府	7,536	13,810	3,076	3,233	128	224	111	18
長野	26,143	(527) 47,279	9,739	11,099	712	1,574	637	1,02
新潟	23,463	(405) 49,488	8,982	9,411	593	1,456	482	82
大阪	129,248	(5,765) 272,244	33,251	34,762	1,462	3,489	831	1,48
京都	29,063	(5,952) 94,498	10,264	11,360	459	2,303	353	1,01
神戸	70,330	(985) 136,652	19,998	20,847	822	2,316	629	1,23
奈良	6,952	(15) 15,550	2,956	3,143	200	555	127	32
大津	7,754	(494) 18,887	3,375	3,519	216	894	200	44
和歌山	13,061	(459) 32,613	4,760	5,061	205	705	211	46
名古屋	57,001	(812) 114,562	21,563	23,268	869	1,863	954	1,47
津	16,379	(43) 34,247	6,895	7,299	264	791	328	62
岐阜	19,419	(4,222) 35,234	7,605	8,214	342	882	573	80
福井	10,962	(223) 19,026	3,327	3,506	199	400	203	29
金沢	11,688	(89) 33,106	5,384	5,520	203	893	171	42
富山	11,362	(26) 23,249	4,420	4,608	247	822	183	32
広島	28,847	(706) 70,011	10,896	11,630	374	1,157	553	1,02
山口	19,156	(283) 42,931	6,356	6,779	334	1,235	400	86
岡山	15,313	(1,114) 34,087	6,090	6,570	324	916	414	81
鳥取	5,828	(695) 14,527	1,972	2,053	99	262	167	27
松江	12,639	(155) 26,838	2,599	2,812	292	566	250	40
福岡	55,553	(41,447) 132,174	16,068	17,611	836	2,259	1,177	2,27
佐賀	8,056	(1,109) 15,695	2,839	2,990	212	452	168	26
長崎	23,603	(254) 44,937	6,107	6,775	314	839	430	77
大分	12,329	(1,013) 30,090	4,838	5,122	319	1,173	322	76
熊本	15,457	(14) 33,396	5,306	5,730	234	805	346	58
鹿児島	12,156	16,595	5,054	5,293	107	158	371	45
宮崎	10,942	(813) 21,366	3,802	4,158	155	431	254	34
仙台	16,913	(334) 37,933	6,969	7,392	206	836	461	90
福島	19,235	(9,959) 41,234	7,149	7,653	467	1,225	385	68
山形	11,563	(2,167) 30,176	4,486	4,757	338	1,211	253	49
盛岡	11,729	(4,093) 26,219	4,646	4,823	269	815	335	65
秋田	9,774	(2,508) 20,209	4,120	4,430	150	379	201	32
青森	15,541	(359) 31,664	5,690	6,022	376	699	375	65
札幌	47,813	(64) 75,942	12,824	13,600	613	1,121	502	72
函館	11,836	(2,145) 18,768	2,347	2,675	236	363	313	39
旭川	14,317	(133) 24,292	4,008	4,447	139	342	206	29
釧路	14,098	(214) 25,277	4,544	5,176	99	319	127	27
松山	11,169	(119) 23,368	4,237	4,422	178	751	273	47
高知	7,427	(52) 11,301	3,193	3,388	131	291	195	32
高松	7,402	(45) 18,444	2,565	2,933	109	396	190	38
徳島	19,651	(65) 44,670	6,028	7,177	239	655	396	71

売買による所有権の移転 件数	売買による所有権の移転 個数	その他の原因による所有権の移転 件数	その他の原因による所有権の移転 個数	共有物の分割 件数	共有物の分割 個数	賃借権 設定 件数	賃借権 設定 個数	賃借権 移転 件数	賃借権 移転 個数	先取特権 保存 件数	先取特権 保存 個数
100,505	184,779	7,610	14,977	586	1,038	1,934	3,254	72	121	73	78
22,462	29,870	1,429	2,614	101	129	226	351	19	19	14	15
5,349	7,313	920	1,129	19	32	32	55	1	1	2	2
1,944	3,273	171	281	4	12	29	49	2	2	48	51
1,895	2,373	118	151	3	5	28	30	1	1	1	1
741	1,468	63	116	3	10	9	12	1	1	1	1
1,456	1,585	60	72	9	9	10	16	2	2	–	–
1,818	2,136	204	276	–	–	–	–	–	–	–	–
1,698	3,102	124	352	8	10	28	47	4	5	–	–
391	719	30	52	2	3	11	23	1	1	–	–
1,164	2,476	283	376	6	23	24	37	–	–	–	–
1,258	2,800	201	482	4	14	11	19	1	3	–	–
12,592	24,289	534	1,128	101	193	209	359	3	25	–	–
1,823	8,085	139	467	10	40	33	118	1	13	–	–
5,580	10,612	330	711	41	65	71	144	1	1	–	–
428	1,244	30	77	7	12	13	19	–	–	–	–
260	979	14	67	1	10	19	27	–	–	–	–
764	2,069	49	131	3	6	15	24	–	–	–	–
3,309	6,923	229	518	17	31	78	106	2	3	–	–
633	1,487	37	130	4	9	24	29	–	–	–	–
1,014	1,785	57	104	6	7	42	48	3	3	–	–
868	1,963	60	134	–	–	12	15	–	–	1	1
514	2,296	48	158	2	5	17	33	–	–	–	–
684	1,568	44	107	–	2	13	17	1	1	–	–
1,756	4,242	104	329	7	15	26	63	–	–	–	–
1,355	3,124	86	214	6	18	39	50	3	3	–	1
906	2,535	77	203	4	7	31	49	–	–	–	–
332	779	69	155	–	1	14	23	1	2	2	2
584	992	46	106	–	2	7	11	–	–	–	–
4,529	9,263	400	908	22	40	188	400	5	5	–	–
555	1,012	36	71	1	4	6	10	–	3	–	–
1,889	2,446	139	300	19	30	53	103	2	4	–	–
793	2,413	109	235	2	2	15	21	1	1	–	–
1,220	2,729	98	245	1	7	35	64	1	2	–	–
819	1,054	92	120	1	1	17	18	1	1	–	–
851	1,504	82	169	2	7	9	17	1	1	–	–
563	1,664	49	129	–	9	10	28	–	–	–	–
929	1,989	49	139	8	14	29	41	2	3	1	1
480	1,358	33	117	3	6	10	18	–	–	–	–
519	1,184	63	244	85	97	15	25	–	–	–	–
483	985	59	162	–	3	17	20	–	–	–	–
995	1,947	76	136	6	6	48	69	–	–	1	1
4,674	6,619	283	432	21	24	212	323	5	5	–	–
1,432	1,854	151	270	33	35	9	10	–	–	1	1
1,415	2,461	123	203	3	5	40	68	–	–	–	–
982	1,729	60	187	5	68	78	143	–	–	–	–
841	2,981	15	25	2	2	13	18	–	–	–	–
451	759	18	27	–	–	15	18	–	–	–	–
529	1,658	46	86	2	6	14	29	3	6	–	–
1,978	4,083	73	132	2	2	30	37	4	4	1	1

19. 建　　物

庁名	先取特権 移転 件数	先取特権 移転 個数	質権 設定 件数	質権 設定 個数	質権 移転 件数	質権 移転 個数	抵当権 設定 件数	抵当権 設定 個数	抵当権 移転 件数	抵当権 移転 個数
総数	4	5	232	548	1	7	241,244	638,797	3,646	10,720
東京都	3	3	23	29	−	−	54,064	77,864	1,100	1,798
横浜	−	−	3	5	−	−	15,935	27,859	180	330
千葉	−	−	−	−	−	−	7,466	15,278	46	112
水戸	−	−	−	−	−	−	8,403	11,847	49	83
宇都宮	−	−	−	1	−	−	2,928	8,628	31	85
前橋	−	−	−	−	−	−	3,720	5,652	37	43
静岡	−	−	6	10	−	−	5,554	8,194	33	60
甲府	−	−	−	−	−	−	7,061	19,990	85	327
長野	−	−	−	−	−	−	1,417	3,986	12	35
新潟	−	−	−	1	−	1	4,928	13,961	38	123
大阪	−	−	1	1	−	−	3,794	14,346	28	133
神戸	−	−	31	140	−	−	14,897	52,112	282	833
京都	−	−	2	2	−	−	3,830	20,964	45	363
奈良	−	−	4	7	−	−	9,069	27,244	109	353
和歌山	−	−	−	−	−	−	857	3,880	17	34
津	−	−	1	1	−	−	954	4,366	9	71
名古屋	−	−	−	−	−	2	2,465	9,220	27	158
岐阜	−	−	−	−	−	−	9,857	32,006	73	409
福井	−	−	3	3	−	−	3,014	9,545	21	207
金沢	−	−	35	62	−	−	3,598	9,965	42	113
富山	−	−	14	72	−	−	2,375	5,852	24	92
高松	−	−	1	1	−	−	1,521	9,869	19	141
広島	−	−	−	−	−	−	1,629	5,787	16	90
岡山	−	−	−	−	−	−	4,824	21,643	64	362
鳥取	−	1	26	78	−	3	2,795	10,739	37	167
松江	−	−	−	1	−	−	2,138	8,928	42	188
松山	−	−	−	−	−	−	767	4,535	21	94
高知	−	−	1	1	−	−	886	4,105	40	173
福岡	−	−	8	17	−	−	8,241	33,346	254	747
佐賀	−	−	−	−	−	−	1,229	3,772	12	88
長崎	−	−	−	−	−	−	4,630	11,250	92	369
大分	−	−	1	1	−	−	1,165	7,425	46	230
熊本	−	−	3	3	−	−	2,336	8,754	34	185
鹿児島	−	−	−	−	−	−	1,535	3,546	13	32
宮崎	−	−	−	−	−	−	1,622	5,410	17	57
仙台	−	−	4	16	−	−	2,609	11,583	24	107
福島	−	−	−	1	1	1	3,407	12,459	81	367
山形	−	−	−	−	−	−	1,772	9,189	15	111
盛岡	−	−	−	−	−	−	1,685	6,581	27	116
秋田	−	−	−	−	−	−	1,572	5,539	50	161
青森	1	1	2	3	−	−	2,564	9,231	32	116
札幌	−	−	2	2	−	−	10,160	19,299	137	329
函館	−	−	50	62	−	−	2,463	4,753	63	135
旭川	−	−	−	−	−	−	3,169	6,277	60	137
釧路	−	−	2	12	−	−	2,711	6,196	65	154
高松	−	−	−	−	−	−	2,073	6,478	4	5
徳島	−	−	−	−	−	−	1,188	2,918	10	26
高知	−	−	−	1	−	−	1,002	5,351	35	78
松山	−	−	9	15	−	−	3,365	11,075	48	193

登　　記　(続)

買戻権 件数	買戻権 個数	権利の変更，更正 件数	権利の変更，更正 個数	競売，強制管理の申立 件数	競売，強制管理の申立 個数	仮差押，仮処分 件数	仮差押，仮処分 個数	滞納処分に関する差押 件数	滞納処分に関する差押 個数
206	482	18,322	57,786	5,913	14,653	4,893	9,618	21,309	29,725
48	88	4,570	7,050	1,074	1,506	1,582	2,249	3,771	4,376
17	21	1,142	2,765	276	454	319	530	2,262	2,466
3	4	281	863	112	255	175	305	475	744
4	6	126	192	171	241	103	150	265	311
2	5	144	695	75	191	48	105	298	366
1	1	324	605	67	88	48	79	95	106
−	−	283	494	109	142	75	102	133	155
3	4	637	1,855	107	380	110	291	311	614
−	−	51	121	43	121	30	65	26	52
1	1	323	859	71	219	35	68	127	262
1	1	317	1,857	116	348	44	113	168	296
8	17	1,369	5,323	279	657	550	1,244	2,943	3,661
3	17	1,596	3,472	46	304	52	193	365	885
8	9	623	2,821	219	566	297	543	1,968	2,904
−	6	30	214	18	79	28	75	63	99
−	−	34	220	16	91	16	50	23	55
2	2	161	1,092	85	332	39	108	76	168
4	3	685	2,799	163	533	239	473	834	1,284
1	1	120	812	34	189	19	74	76	175
1	1	169	566	57	143	49	97	80	128
1	2	260	485	42	67	48	67	50	74
5	6	232	993	29	185	28	177	67	146
2	2	169	546	58	155	39	104	132	235
2	5	419	1,814	103	412	77	206	464	740
2	7	142	675	97	343	29	78	195	334
3	6	175	851	77	271	52	124	122	241
−	1	78	381	33	131	13	39	29	54
4	4	80	240	39	135	5	55	61	90
36	178	680	3,757	427	1,192	116	302	1,021	1,985
−	−	83	391	72	155	14	40	65	131
3	3	118	645	183	443	37	111	1,209	1,580
2	4	111	465	98	398	29	105	344	576
5	9	94	605	123	352	36	79	360	510
−	1	99	158	111	156	48	59	259	272
1	1	55	379	117	228	31	92	141	178
14	28	140	914	46	239	38	142	169	263
1	2	273	1,633	105	297	40	104	207	275
1	2	116	1,389	49	245	21	95	172	292
5	15	68	842	70	283	25	71	150	195
1	3	106	641	87	237	16	46	65	112
−	1	112	584	117	395	22	65	289	391
9	10	696	1,556	291	462	97	183	629	840
−	−	280	637	55	84	23	49	148	221
−	−	182	570	51	123	20	50	155	220
1	3	180	609	101	297	26	49	216	288
−	−	49	149	26	82	28	44	67	83
−	1	30	67	33	58	17	34	9	11
−	−	80	358	54	178	23	56	98	175
1	1	230	777	81	211	37	78	57	106

19. 建　　物

庁名	その他の処分の制限の登記		会社の整理，更生に関する登記		破産，和議に関する登記		信託に関する登記		まつ消した登記の回復		登記簿の滅失による登記の回復	
	件数	個数	件数	個数	件数	個数	件数	個数	件数	個数	件数	個数
総数	7	42	44	388	76	287	26	66	80	151	89	109
東京	－	－	11	34	24	45	－	－	31	39	1	2
横浜	－	－	2	3	2	10	－	－	16	19	－	－
千葉	－	－	－	8	1	12	－	－	－	－	－	－
水戸	－	－	－	－	－	－	－	－	－	－	－	－
宇都宮	－	－	－	－	2	4	－	－	－	－	－	－
前橋	－	1	－	－	－	－	－	－	1	1	－	－
静岡	－	－	1	4	2	2	－	－	－	－	－	－
甲府	－	12	－	2	1	16	－	－	2	5	－	－
長野	－	2	－	7	－	－	－	－	－	－	－	－
新潟	1	1	－	－	－	－	－	－	－	－	－	－
	－	－	－	4	1	9	－	－	1	1	－	－
大阪	－	1	7	57	7	22	1	1	3	8	－	－
京都	－	－	－	－	6	23	－	－	3	5	－	－
神戸	－	－	－	－	4	20	－	1	7	9	－	－
奈良	－	－	－	－	－	2	－	－	－	－	－	－
大津	－	－	－	－	－	12	－	－	－	－	－	－
和歌山	1	1	－	－	3	10	－	－	－	4	－	－
名古屋	－	－	1	38	10	22	3	9	－	－	－	－
津	－	－	－	－	－	－	－	－	－	1	－	－
岐阜	－	－	1	1	1	16	－	－	－	－	－	－
福井	－	－	－	－	－	－	11	16	1	5	－	－
金沢	－	－	－	6	1	8	－	－	－	－	－	－
富山	－	－	－	5	1	1	－	－	－	－	－	－
広島	－	－	3	60	1	6	2	3	－	－	－	－
岡山	－	1	3	5	－	1	4	9	－	－	－	－
鳥取	－	－	－	－	－	－	－	－	－	－	－	－
松江	－	－	－	－	－	－	－	－	1	1	－	－
	1	14	－	－	－	1	－	－	－	－	－	－
福岡	－	－	3	27	3	17	－	－	5	39	－	－
佐賀	－	－	2	17	1	1	－	－	1	1	－	－
長崎	－	4	－	－	－	4	－	－	－	1	－	－
大分	－	－	－	12	－	－	－	－	1	1	－	－
熊本	－	－	－	－	－	－	－	－	1	1	－	－
鹿児島	－	－	－	－	－	－	－	－	－	－	－	－
	－	－	－	－	－	－	－	－	－	－	－	－
仙台	1	1	－	－	4	7	5	23	－	1	－	－
福島	－	－	－	－	－	－	－	4	1	1	2	2
山形	1	1	－	4	－	－	－	－	－	－	1	1
盛岡	－	－	－	－	－	－	－	－	－	－	－	－
秋田	－	－	－	－	－	1	－	－	－	－	－	－
青森	－	－	－	－	－	－	－	－	1	1	13	15
札幌	2	3	7	48	－	1	－	－	－	－	－	－
函館	－	－	1	1	－	－	－	－	1	3	70	87
旭川	－	－	－	17	－	－	－	－	－	1	－	－
釧路	－	－	2	27	－	－	－	－	2	2	2	2
高松	－	－	－	－	－	－	－	－	－	－	－	－
徳島	－	－	－	－	－	－	－	－	－	－	－	－
高知	－	－	－	－	1	2	－	－	－	－	－	－
松山	－	－	－	1	－	12	－	－	1	1	－	－

登　　記　（続）

仮登記		予告登記		表示の変更，更正		登記名義人の表示の変更，更正		登記のまつ消		その他	
件数	個数	件数	個数	件数	個数	件数	個数	件数	個数	件数	個数
98,916	176,323	480	1,217	106,428	134,821	95,775	215,834	244,722	564,490	13,622	32,375
38,140	51,364	126	201	17,929	20,786	20,274	28,078	64,934	95,799	2,931	4,887
10,010	13,124	39	64	3,255	4,036	4,855	7,358	10,349	28,161	118	191
2,653	4,897	7	18	1,236	1,745	2,247	3,977	4,109	8,985	140	341
4,161	5,481	13	18	2,477	2,893	1,741	2,591	5,537	7,708	568	801
621	1,047	2	7	935	1,136	970	2,099	1,935	5,494	29	75
672	757	6	14	1,427	1,916	1,204	1,621	2,756	3,736	111	390
519	624	－	－	2,482	3,666	1,732	2,244	3,961	6,632	74	95
2,357	3,313	6	12	4,230	4,885	1,970	4,604	4,583	12,862	305	348
272	587	5	15	496	564	504	1,209	849	2,400	81	208
254	430	3	5	4,116	6,754	1,776	3,073	1,898	4,836	7	80
251	536	10	23	3,214	3,764	1,351	3,589	2,516	8,622	119	835
14,995	38,184	31	104	3,311	5,115	10,871	23,832	29,510	72,020	1,200	3,323
1,683	9,944	20	90	904	1,186	1,491	9,837	5,631	22,916	275	762
7,241	16,115	23	82	3,260	3,876	4,989	10,545	14,877	35,119	162	510
242	822	5	31	888	1,103	290	941	650	2,629	99	253
255	958	－	6	1,489	1,672	320	1,594	545	3,784	8	69
557	1,825	3	6	898	1,007	741	2,180	1,934	7,915	61	108
2,754	4,412	15	63	3,179	4,003	4,495	12,348	7,457	21,175	211	793
537	1,073	1	6	1,422	1,867	1,044	2,756	1,864	7,000	41	170
742	918	6	9	1,460	1,921	1,149	2,966	2,385	6,492	34	47
195	248	8	15	1,028	1,263	778	1,140	1,694	2,902	42	425
107	286	3	7	1,687	1,897	493	3,054	1,090	6,729	53	198
150	253	－	3	1,829	2,274	545	1,594	1,192	4,577	7	176
1,103	2,096	10	29	1,892	2,190	1,663	4,948	4,405	16,736	99	300
466	910	13	30	2,957	3,973	1,157	3,977	2,536	8,595	118	719
521	964	1	4	1,785	2,230	783	2,940	1,737	6,075	31	165
78	164	－	2	1,030	1,151	351	910	767	3,498	4	11
69	120	3	3	1,701	2,197	505	1,036	807	2,792	4,659	10,983
1,873	4,293	22	75	4,967	6,213	4,351	11,926	10,129	34,073	192	1,225
85	173	5	6	887	1,773	553	1,189	1,198	3,069	32	69
676	1,306	19	24	1,281	1,555	1,831	4,517	4,550	10,766	21	87
191	570	－	7	1,836	2,381	736	2,493	1,366	5,682	4	6
384	969	8	32	1,713	2,013	879	2,866	2,143	6,654	97	197
132	190	1	2	892	952	777	1,160	1,317	2,195	510	769
139	334	4	4	1,225	1,457	715	1,683	1,681	4,854	38	53
235	528	4	30	1,650	1,863	894	2,524	2,389	7,690	429	1,009
201	417	3	25	2,298	2,829	1,178	3,221	2,288	7,679	130	170
108	290	3	10	1,982	2,814	535	1,632	1,183	6,137	1	1
144	251	11	23	1,672	1,950	715	2,535	1,191	5,329	34	185
123	226	1	18	1,050	1,456	570	1,498	1,073	3,864	30	99
238	387	5	10	1,513	2,044	812	2,157	2,226	6,680	27	48
1,074	1,735	12	39	3,480	4,998	4,556	9,995	7,399	13,317	128	274
388	512	9	9	337	442	1,042	2,454	2,322	3,579	62	137
207	442	3	6	1,194	1,445	1,073	2,426	2,145	4,556	124	202
346	505	4	10	1,342	1,711	1,074	2,690	2,086	4,432	43	397
243	674	2	4	689	755	918	2,510	1,503	3,902	8	8
105	157	1	1	940	1,081	329	493	762	1,635	－	13
214	463	1	7	754	884	462	1,319	1,204	4.057	16	20
205	449	3	8	2,209	3,135	1,486	7,505	3,059	8,151	109	143

20. 財　団　登　記

種別		件数	種別		件数
総数	**工場財団**	(36) 21,646	滞納処分に関する差押	工場財団	14
	その他の財団	(7) 5,508		その他の財団	47
所有権の保存	工場財団	490	その他の処分の制限の登記	工場財団	−
	その他の財団	124		その他の財団	−
所有権の移転	工場財団	79	権利の変更，更正	工場財団	5,245
	その他の財団	20		その他の財団	1,067
抵当権 設定	工場財団	7,457	表示の変更，更正	工場財団	810
	その他の財団	1,235		その他の財団	227
抵当権 移転	工場財団	175	登記名義人の表示変更，更正	工場財団	1,550
	その他の財団	22		その他の財団	276
競売の申立	工場財団	−	財団目録の変更，更正	工場財団	2,937
	その他の財団	3		その他の財団	1,520
仮差押，仮処分	工場財団	−	その他	工場財団	2,889
	その他の財団	2		その他の財団	965

（注） 括弧内の数は，職権による登記を示し外数である。

21. 立　木　登　記

種別	件数	個数	種別	件数	個数
総数	1,120	(148) 4,216	滞納処分に関する差押	−	−
所有権の保存	366	938	その他の処分の制限の登記	−	8
相続による所有権の移転	20	82	会社の整理，更生に関する登記	−	−
遺言，贈与その他無償名義による所有権の移転	11	36	破産，和議に関する登記	−	−
売買による所有権の移転	51	129	信託に関する登記	−	−
その他の原因による所有権の移転	4	5	まつ消した登記の回復	−	−
先取特権 保存	−	−	登記簿の滅失による登記の回復	−	−
先取特権 移転	−	−	仮登記	10	42
抵当権 設定	94	956	予告登記	5	16
抵当権 移転	52	121	登記のまつ消	386	1,459
競売，強制管理の申立	3	12	その他	113	389
仮差押，仮処分	5	23			

（注） 括弧内の数は，職権による登記を示し外数である。

22. 船　舶　登　記

種別	件数	個数	種別	件数	個数
総数	27,595	(514) 31,780	滞納処分に関する差押	229	242
所有権の保存	2,392	2,440	その他の処分の制限の登記	−	−
相続による所有権の移転	139	152	会社の整理，更生に関する登記	−	−
遺言，贈与その他無償名義による所有権の移転	157	165	破産，和議に関する登記	−	−
売買による所有権の移転	2,923	3,072	信託に関する登記	5	5
その他の原因による所有権の移転	68	69	船舶管理人の選任又は代理権の消滅	440	=
委付	1	1	まつ消した登記の回復	−	−
賃借権 設定	55	61	登記簿の滅失による登記の回復	30	40
賃借権 移転	1	1	仮登記	390	445
抵当権 設定	6,668	8,719	予告登記	132	143
抵当権 移転	186	216	表示の変更，更正	4,125	4,222
権利の変更，更正	1,448	2,093	登記名義人の表示の変更，更正	1,889	2,213
競売の申立	71	73	登記のまつ消	5,943	7,000
仮差押，仮処分	26	29	その他	277	379

（注） 括弧内の数は，職権による登記を示し外数である。

23. 農業用動産抵当登記

種別	件数	個数	種別	件数	個数
総数	4,773	(40) 6,682	登記の変更，更正	579	1,183
抵当権 設定	2,245	2,677	登記のまつ消	1,469	1,733
抵当権 移転	17	47	その他	458	1,034
仮登記	5	8			

（注） 括弧内の数は，職権による登記を示し外数である。

24. 建設機械登記

種別	件数	個数	種別	件数	個数
総数	**2,105**	**5,743**	仮登記	68	133
所有権の保存	835	1,382	登記の変更，更正	129	406
所有権の移転	62	107	登記のまつ消	289	1,211
抵当権 設定	640	2,335	その他	66	142
抵当権 移転	16	27			

25. 鉱害賠償登録

総数		支払の登録		変更の登録		その他	
件数	個数	件数	個数	件数	個数	件数	個数
2,554	5,799	2,547	5,780	7	19	−	−

26. 企業担保権の登記

総数	設定	登記の変更，更正	登記のまつ消	その他
60	47	12	1	−

27. 夫婦財産契約登記

総数	登記	管理者の変更又は共有財産の分割	登記事項の変更，更正	登記事項の消滅
2	2	−	−	−

28. 営利を目的とせざる法人登記

種別	総数	社団法人		財団法人	
		主たる事務所	従たる事務所	主たる事務所	従たる事務所
総数	**8,938**	**3,561**	**514**	**4,571**	**292**
設立	664	255	31	368	10
合併又は組織変更による設立	18	9	−	9	−
成立後の事務所設置	65	6	31	18	10
事務所の移転	466	194	70	158	44
解散	148	61	1	86	−
合併又は組織変更による解散	25	20	−	5	−
清算人に関する登記	86	41	−	45	−
登記事項の変更	7,205	2,871	372	3,743	219
登記事項の更正	203	72	7	116	8
登記事項のまつ消	26	5	2	18	1
その他	32	27	−	5	−

29. 商号，未成年者，後見人及び支配人登記

種別	総数	商号	未成年者	後見人	支配人
総数	**3,237**	**1,346**	**7**	**20**	**1,864**
登記	2,079	1,046	7	14	1,012
破産，和議に関する登記	2	−	−	−	2
登記事項の変更，更正	483	120	−	2	361
登記事項のまつ消	487	102	−	4	381
その他	186	78	−	−	108

30. 会社登記の総括

種別	総数 本店	総数 支店	合名会社 本店	合名会社 支店	合資 本店	会社 支店	株式会社 本店	株式会社 支店	有限会社 本店	有限会社 支店	外国会社 合名	外国会社 合資	外国会社 株式	外国会社 有限
総数	**501,013**(34)	**81,318**(5)	**2,542**	**43**	**10,512**(6)	**85**	**404,987**(20)	**79,997**(5)	**82,972**(8)	**594**	**5**	**8**	**560**	**26**
設立	70,558	160	216	1	1,398	–	41,944	130	27,000	19	1	–	8	1
合併による設立	35	3	–	–	–	–	34	3	1	–	–	–	–	–
組織変更による設立	820	6	1	–	8	–	767	6	44	–	–	–	–	–
支店設置	2,742	13,915	13	12	35	20	2,434	13,597	260	216	–	3	62	5
本店又は支店の移転	35,383	15,137	152	4	733	2	28,282	14,966	6,216	52	–	1	110	2
資本又は出資増加	56,466	5,754	127	–	391	2	47,050	5,689	8,898	38	–	–	24	1
合併による資本又は出資増加	794	111	1	–	–	–	773	108	20	–	–	–	3	–
社債	160	737	–	–	–	–	160	737	–	–	–	–	–	–
代表取締役，取締役又は監査役の職務を一時行なう者の選任又は変更	60	7	–	–	–	–	49	7	11	–	–	–	–	–
取締役，監査役の職務執行停止，代行者の選任又はその変更，取消	59	–	–	–	–	–	48	–	11	–	–	–	–	–
破産，和議に関する登記	397	8	–	–	16	–	334	6	47	1	–	–	1	–
解散	12,821	70	194	1	882	–	5,910	44	5,835	23	–	1	1	–
合併による解散	925	55	28	1	87	2	745	50	65	1	–	–	1	–
組織変更による解散	770	5	8	–	–	–	24	–	738	5	–	–	–	–
会社の継続	530	6	11	1	50	–	321	3	148	–	–	–	1	1
合併無効による解散及び変更又は会社の回復	14	–	–	–	1	–	12	–	1	–	–	–	–	–
会社設立の無効又は取消	2	–	–	–	–	–	2	–	–	–	–	–	–	–
決議の取消，変更又は無効確認の判決による登記	18	–	–	–	–	–	15	–	3	–	–	–	–	–
会社の整理	22	1	–	–	–	–	22	1	–	–	–	–	–	–
会社更生	95	16	–	–	–	–	95	16	–	–	–	–	–	–
清算人に関する登記	13,147	97	204	–	884	3	6,288	54	5,771	36	1	–	2	1
特別清算	14	–	–	–	–	–	14	–	–	–	–	–	–	–
清算の結了	2,303	26	51	–	172	–	1,213	19	867	7	–	–	–	–
新株発行無効の登記	11	1	–	–	–	–	11	1	–	–	–	–	–	–
登記事項の変更	297,159	40,312	1,326	9	5,423	41	264,374	39,804	26,036	149	–	2	297	10
登記事項の更正	3,769	1,149	55	3	213	2	2,793	1,116	708	8	–	–	16	4
登記事項の消滅，廃止又はまつ消	1,402	3,586	31	10	102	8	996	3,499	273	38	–	–	30	1
その他	537	156	124	1	117	5	277	141	19	1	3	1	4	–

（注） 括弧内の数は，職権による登記を示し外数である。

31. 合　名　会　社　登　記

庁名	総数 本店	総数 支店	設立 本店	設立 支店	合併による設立 本店	合併による設立 支店	組織変更による設立 本店	組織変更による設立 支店	支店設置 本店	支店設置 支店
総数	**2,542**	**43**	**216**	**1**	**－**	**－**	**1**	**－**	**13**	**12**
東京	285	5	16	－	－	－	－	－	1	2
横浜	73	5	7	－	－	－	－	－	－	1
千葉	54	－	2	－	－	－	－	－	－	－
水戸	28	－	2	－	－	－	－	－	－	－
宇都宮	56	－	6	－	－	－	－	－	1	－
前橋	33	－	2	－	－	－	－	－	－	－
静岡	19	－	6	－	－	－	－	－	－	－
甲府	46	－	5	－	－	－	－	－	－	－
長野	6	－	－	－	－	－	－	－	－	－
新潟	90	－	3	－	－	－	－	－	－	－
	41	－	6	－	－	－	1	－	－	－
大阪	127	4	7	－	－	－	－	－	1	2
京都	30	2	1	－	－	－	－	－	－	1
神戸	169	2	8	－	－	－	－	－	2	－
奈良	14	1	－	－	－	－	－	－	－	－
大津	16	－	1	－	－	－	－	－	－	－
和歌山	21	－	3	－	－	－	－	－	－	－
名古屋	225	1	22	－	－	－	－	－	－	－
岐阜	62	－	12	－	－	－	－	－	－	－
福井	77	1	5	－	－	－	－	－	1	－
金沢	7	－	－	－	－	－	－	－	－	－
富山	35	－	4	－	－	－	－	－	－	－
	18	－	1	－	－	－	－	－	－	－
広島	28	1	1	－	－	－	－	－	－	1
岡山	21	－	1	－	－	－	－	－	－	－
鳥取	14	3	1	－	－	－	－	－	－	－
松江	16	－	－	－	－	－	－	－	－	－
	15	－	－	－	－	－	－	－	－	－
福岡	154	1	6	－	－	－	－	－	1	1
佐賀	30	－	3	－	－	－	－	－	－	－
長崎	42	1	3	－	－	－	－	－	－	－
大分	16	1	1	－	－	－	－	－	－	－
熊本	132	1	11	－	－	－	－	－	－	1
鹿児島	92	3	9	－	－	－	－	－	－	－
宮崎	90	1	9	－	－	－	－	－	1	1
仙台	26	1	6	－	－	－	－	－	1	1
福島	62	3	8	－	－	－	－	－	－	1
山形	10	－	2	－	－	－	－	－	－	－
盛岡	31	－	4	－	－	－	－	－	－	－
秋田	70	2	16	1	－	－	－	－	－	－
青森	9	1	2	－	－	－	－	－	－	－
札幌	44	－	4	－	－	－	－	－	－	－
函館	36	1	4	－	－	－	－	－	－	－
旭川	12	－	－	－	－	－	－	－	－	－
釧路	18	2	4	－	－	－	－	－	－	－
高松	9	－	－	－	－	－	－	－	1	－
徳島	4	－	－	－	－	－	－	－	－	－
高知	8	－	2	－	－	－	－	－	2	－
松山	21	－	－	－	－	－	－	－	1	－

社　登　記

本店又は支店の移転 本店	本店又は支店の移転 支店	出資増加 本店	出資増加 支店	合併による出資増加 本店	合併による出資増加 支店	破産，和議に関する登記 本店	破産，和議に関する登記 支店	解散 本店	解散 支店
152	**4**	**127**	**－**	**1**	**－**	**－**	**－**	**194**	**1**
21	－	11	－	1	－	－	－	25	－
8	1	2	－	－	－	－	－	2	－
5	－	1	－	－	－	－	－	5	－
1	－	2	－	－	－	－	－	3	－
1	－	3	－	－	－	－	－	3	－
1	－	1	－	－	－	－	－	2	－
－	－	1	－	－	－	－	－	－	－
3	－	2	－	－	－	－	－	1	－
－	－	－	－	－	－	－	－	－	－
6	－	5	－	－	－	－	－	9	－
3	－	3	－	－	－	－	－	3	－
7	－	11	－	－	－	－	－	12	－
2	－	－	－	－	－	－	－	2	－
15	－	14	－	－	－	－	－	12	1
－	－	－	－	－	－	－	－	2	－
－	－	－	－	－	－	－	－	1	－
1	－	1	－	－	－	－	－	2	－
15	－	17	－	－	－	－	－	15	－
1	－	6	－	－	－	－	－	2	－
5	1	6	－	－	－	－	－	11	－
－	－	1	－	－	－	－	－	－	－
1	－	－	－	－	－	－	－	3	－
－	－	1	－	－	－	－	－	3	－
－	－	－	－	－	－	－	－	1	－
－	－	1	－	－	－	－	－	2	－
－	1	－	－	－	－	－	－	1	－
－	－	1	－	－	－	－	－	1	－
－	－	2	－	－	－	－	－	－	－
6	－	8	－	－	－	－	－	17	－
1	－	1	－	－	－	－	－	3	－
1	－	1	－	－	－	－	－	6	－
－	－	1	－	－	－	－	－	－	－
13	－	3	－	－	－	－	－	12	－
4	－	2	－	－	－	－	－	9	－
9	－	2	－	－	－	－	－	7	－
1	－	1	－	－	－	－	－	1	－
1	－	3	－	－	－	－	－	4	－
－	－	1	－	－	－	－	－	1	－
－	－	3	－	－	－	－	－	－	－
3	－	3	－	－	－	－	－	1	－
2	－	－	－	－	－	－	－	－	－
7	－	1	－	－	－	－	－	1	－
5	1	1	－	－	－	－	－	2	－
1	－	－	－	－	－	－	－	－	－
－	－	－	－	－	－	－	－	3	－
－	－	1	－	－	－	－	－	－	－
－	－	2	－	－	－	－	－	－	－
1	－	－	－	－	－	－	－	－	－
1	－	1	－	－	－	－	－	4	－

31. 合　名　会　社　登　記　(続)

庁名	合併による解散		組織変更による解散		会社の継続		合併無効による解散及び変更又は会社の回復		会社設立の無効又は取消		清算人に関する登記		清算の結了		登記事項の変更		登記事項の更正		登記事項の消滅，廃止又はまつ消		その他	
	本店	支店	本店	支店	本店	支店	本店	支店	本店	支店	本店	支店	本店	支店	本店	支店	本店	支店	本店	支店	本店	支店
総数	28	1	8	－	11	1	－	－	－		204	－	51	－	1,326	9	55	3	31	10	124	1
東京	4	－	1	－	2	－	－	－	－		25	－	2	－	156	3	6	－	2	－	13	－
横浜	－	－	－	－	－	－	－	－	－		4	－	1	－	37	1	1	－	1	2	9	－
和歌山	1	－	－	－	－	－	－	－	－		5	－	1	－	31	－	1	－	－	－	2	－
千葉	－	－	－	－	－	－	－	－	－		3	－	－	－	16	－	1	－	－	－	－	－
水戸	－	－	－	－	－	－	－	－	－		4	－	1	－	34	－	2	－	1	－	－	－
宇都宮	1	－	－	－	－	－	－	－	－		2	－	－	－	22	－	2	－	－	－	－	－
前橋	－	－	－	－	－	－	－	－	－		－	－	－	－	12	－	－	－	－	－	－	－
静岡	2	－	－	－	－	－	－	－	－		1	－	－	－	26	－	－	－	－	－	－	－
甲府	－	－	－	－	－	－	－	－	－		－	－	－	－	2	－	－	－	－	－	6	－
長野	－	－	－	－	－	－	－	－	－		10	－	3	－	50	－	1	－	2	－	4	－
新潟	1	－	1	－	－	－	－	－	－		3	－	1	－	19	－	－	－	－	－	1	－
大阪	4	－	－	－	－	－	－	－	－		10	－	5	－	41	－	5	－	－	1	24	1
京都	－	－	－	－	－	－	－	－	－		2	－	1	－	13	－	－	－	1	1	8	－
神戸	1	1	－	－	2	－	－	－	－		14	－	2	－	83	－	6	－	3	－	7	－
奈良	－	－	－	－	－	－	－	－	－		2	－	－	－	7	1	－	－	－	－	3	－
大津	1	－	－	－	－	－	－	－	－		2	－	－	－	11	－	－	－	－	－	－	－
和歌山	－	－	－	－	－	－	－	－	－		2	－	－	－	11	－	1	－	－	－	－	－
名古屋	3	－	1	－	－	－	－	－	－		15	－	3	－	122	1	4	－	－	－	8	－
津	－	－	－	－	－	－	－	－	－		2	－	1	－	33	－	－	－	1	－	4	－
岐阜	－	－	－	－	1	－	－	－	－		11	－	1	－	34	－	1	－	1	－	－	－
福井	－	－	－	－	－	－	－	－	－		－	－	－	－	6	－	－	－	－	－	－	－
金沢	－	－	－	－	1	－	－	－	－		6	－	1	－	16	－	－	－	－	－	－	－
富山	－	－	－	－	－	－	－	－	－		3	－	1	－	5	－	－	－	－	－	3	－
広島	－	－	－	－	－	－	－	－	－		1	－	1	－	13	－	－	－	－	－	11	－
岡山	－	－	－	－	1	－	－	－	－		2	－	－	－	10	－	1	－	－	－	3	－
鳥取	－	－	1	－	－	1	－	－	－		1	－	－	－	8	－	－	－	－	1	1	－
松江	1	－	－	－	－	－	－	－	－		－	－	－	－	10	－	－	－	1	－	3	－
															12	－	－	－	－	－	－	－
岡山	3	－	1	－	－	－	－	－	－		16	－	6	－	81	－	3	－	6	－	－	－
福岡	－	－	1	－	－	－	－	－	－		4	－	－	－	15	－	2	－	－	－	－	－
佐賀	1	－	－	－	1	－	－	－	－		4	－	1	－	24	－	－	－	－	1	－	－
長崎	－	－	－	－	－	－	－	－	－		－	－	1	－	11	－	－	－	2	－	－	－
大分	1	－	－	－	1	－	－	－	－		14	－	4	－	62	－	6	－	5	1	－	－
熊本	－	－	－	－	－	－	－	－	－		9	－	4	－	52	1	3	1	－	1	－	－
鹿児島	－	－	－	－	－	－	－	－	－		6	－	5	－	45	－	5	－	1	－	－	－
宮崎	－	－	－	－	－	－	－	－	－													
台湾	－	－	1	－	－	－	－	－	－		1	－	－	－	11	－	－	－	－	－	3	－
形	－	－	－	－	1	－	－	－	－		6	－	1	－	36	－	1	1	1	1	－	－
岡	－	－	－	－	－	－	－	－	－		1	－	－	－	5	－	－	－	－	－	－	－
田	－	－	－	－	－	－	－	－	－		－	－	－	－	23	－	－	－	1	－	－	－
森	－	－	1	－	1	－	－	－	－		1	－	1	－	43	1	－	－	－	－	－	－
	－	－	－	－	－	－	－	－	－		－	－	－	－	5	－	－	－	－	1	－	－
幌	3	－	－	－	－	－	－	－	－		1	－	－	－	20	－	1	－	－	－	6	－
館	－	－	－	－	－	－	－	－	－		3	－	3	－	17	－	1	－	－	－	－	－
川	－	－	－	－	－	－	－	－	－		－	－	－	－	9	－	1	－	1	－	－	－
路	－	－	－	－	－	－	－	－	－		4	－	－	－	7	1	－	1	－	－	－	－
松	1	－	－	－	－	－	－	－	－		－	－	－	－	6	－	－	－	－	－	－	－
島	－	－	－	－	－	－	－	－	－		－	－	－	－	1	－	－	－	－	－	1	－
知	－	－	－	－	－	－	－	－	－		－	－	－	－	3	－	－	－	－	－	－	－
山	－	－	－	－	－	－	－	－	－		4	－	－	－	10	－	－	－	－	－	－	－
高松																						
高徳																						

32. 合　　資　　会　　社　　登　　記

庁名	総数 本店	総数 支店	設立 本店	設立 支店	合併による設立 本店	合併による設立 支店	組織変更による設立 本店	組織変更による設立 支店	支店設置 本店	支店設置 支店	本店又は支店の移転 本店	本店又は支店の移転 支店	出資増加 本店	出資増加 支店	合併による出資増加 本店	合併による出資増加 支店	破産，和議に関する登記 本店	破産，和議に関する登記 支店	解散 本店	解散 支店
総数	(6)10,512	85	1,398	−	−	−	8	−	35	20	**733**	**2**	**391**	**2**	−	−	16	−	**882**	−
東京	1,400	4	56	−	−	−	1	−	2	1	126	−	58	−	−	−	1	−	142	−
横浜	400	6	32	−	−	−	−	−	1	1	25	−	20	−	−	−	−	−	31	−
和歌山	120	1	5	−	−	−	−	−	−	1	6	−	5	−	−	−	−	−	16	−
千葉	160	1	14	−	−	−	−	−	1	−	12	−	10	−	−	−	−	−	13	−
水戸	110	1	15	−	−	−	−	−	−	−	5	−	1	−	−	−	−	−	11	−
宇都宮	109	−	2	−	−	−	−	−	1	−	4	−	−	−	−	−	−	−	12	−
前橋	94	1	3	−	−	−	−	−	1	−	2	−	6	−	−	−	−	−	11	−
静岡	315	4	49	−	−	−	−	−	1	2	17	−	16	−	−	−	−	−	26	−
甲府	21	1	2	−	−	−	−	−	−	1	2	−	1	−	−	−	−	−	1	−
長野	(3) 258	1	27	−	−	−	−	−	1	1	10	−	7	−	−	−	1	−	23	−
新潟	272	2	46	−	−	−	−	−	−	−	15	−	7	−	−	−	2	−	13	−
大阪	236	5	10	−	−	−	−	−	1	2	27	−	16	−	−	−	−	−	22	−
京都	29	−	−	−	−	−	−	−	−	−	5	−	3	−	−	−	1	−	−	−
神戸	400	2	38	−	−	−	−	−	1	−	28	−	17	−	−	−	−	−	37	−
奈良	14	3	1	−	−	−	−	−	−	−	−	−	2	−	−	−	−	−	2	−
大津	6	−	1	−	−	−	−	−	−	−	−	−	−	−	−	−	−	−	−	−
和歌山	55	−	−	−	−	−	−	−	1	−	4	−	2	−	−	−	6	−	8	−
名古屋	2,388	16	397	−	−	−	1	−	12	3	178	−	88	1	−	−	−	−	202	−
津	234	4	15	−	−	−	−	−	−	1	10	−	6	−	−	−	1	−	18	−
岐阜	430	1	60	−	−	−	−	−	1	1	29	−	18	−	−	−	−	−	48	−
福井	44	−	5	−	−	−	−	−	1	−	4	−	4	−	−	−	−	−	2	−
金沢	82	−	19	−	−	−	−	−	−	−	7	−	4	−	−	−	−	−	5	−
富山	19	−	−	−	−	−	−	−	−	−	1	−	2	−	−	−	−	−	1	−
広島	48	3	2	−	−	−	−	−	−	1	1	1	3	−	−	−	−	−	5	−
山口	45	2	−	−	−	−	1	−	−	−	5	−	4	1	−	−	−	−	4	−
岡山	(3) 65	−	8	−	−	−	1	−	−	−	−	−	1	−	−	−	−	−	4	−
鳥取	27	−	7	−	−	−	−	−	−	−	1	−	2	−	−	−	−	−	1	−
松江	21	−	3	−	−	−	−	−	−	−	1	−	2	−	−	−	3	−	1	−
福岡	384	11	34	−	−	−	1	−	1	1	30	−	15	−	−	−	−	−	36	−
佐賀	45	−	1	−	−	−	1	−	−	−	3	−	3	−	−	−	−	−	4	−
長崎	248	2	25	−	−	−	−	−	1	1	15	−	4	−	−	−	−	−	19	−
大分	177	3	26	−	−	−	−	−	1	1	16	−	3	−	−	−	1	−	8	−
熊本	609	2	135	−	−	−	−	−	1	1	38	−	19	−	−	−	−	−	52	−
鹿児島	172	−	16	−	−	−	−	−	−	−	10	−	6	−	−	−	−	−	12	−
宮崎	224	2	50	−	−	−	−	−	2	−	24	−	5	−	−	−	−	−	18	−
仙台	179	−	20	−	−	−	1	−	−	−	11	−	3	−	−	−	−	−	10	−
福島	225	−	66	−	−	−	−	−	2	−	12	−	5	−	−	−	−	−	12	−
山形	72	1	8	−	−	−	−	−	1	1	5	−	4	−	−	−	−	−	3	−
盛岡	102	3	14	−	−	−	−	−	−	−	8	1	2	−	−	−	−	−	5	−
秋田	269	3	116	−	−	−	1	−	−	−	13	−	7	−	−	−	−	−	12	−
青森	44	−	11	−	−	−	−	−	−	−	2	−	1	−	−	−	−	−	2	−
札幌	108	−	15	−	−	−	−	−	−	−	8	−	1	−	−	−	−	−	8	−
函館	29	−	2	−	−	−	−	−	−	−	2	−	1	−	−	−	−	−	2	−
旭川	30	−	9	−	−	−	−	−	−	−	2	−	−	−	−	−	−	−	2	−
釧路	41	−	7	−	−	−	−	−	1	−	5	−	1	−	−	−	−	−	1	−
高松	40	−	12	−	−	−	−	−	−	−	1	−	4	−	−	−	−	−	3	−
徳島	18	−	2	−	−	−	−	−	−	−	1	−	1	−	−	−	−	−	−	−
高知	35	−	8	−	−	−	−	−	−	−	−	−	−	−	−	−	−	−	3	−
松山	59	−	4	−	−	−	−	−	−	−	2	−	1	−	−	−	−	−	11	−

（注）　括弧内の数は，職権による登記を示し外数である。

32. 合　　資　　会　　社　　登　　記　(続)

庁名	合併による解散		組織変更による解散		会社の継続		合併無効による解散及び変更又は会社の回復		会社設立の無効又は取消		清算人に関する登記		清算の結了		登記事項の変更		登記事項の更正		登記事項の消滅，廃止又はまつ消		その他	
	本店	支店	本店	支店	本店	支店	本店	支店	本店	支店	本店	支店	本店	支店	本店	支店	本店	支店	本店	支店	本店	支店
総数	**87**	**2**	**－**	**－**	**50**	**－**	**1**	**－**	**－**	**－**	**884**	**3**	**172**	**－**	**5,423**	**41**	**213**	**2**	**102**	**8**	**117**	**5**
東京都	20	－	－	－	8	－	－	－	－	－	147	－	35	－	748	2	21	－	16	1	19	－
横浜	1	－	－	－	1	－	－	－	－	－	31	－	2	－	235	4	9	－	7	－	5	1
和歌山	－	－	－	－	1	－	－	－	－	－	14	－	3	－	66	－	2	－	1	－	1	－
千葉	－	－	－	－	－	－	－	－	－	－	12	－	2	－	91	－	2	－	3	1	－	－
水戸	1	－	－	－	3	－	－	－	－	－	10	－	2	－	52	1	8	－	2	－	－	－
宇都宮	1	－	－	－	－	－	－	－	－	－	13	－	1	－	73	－	1	－	1	－	－	－
前橋	－	－	－	－	2	－	－	－	－	－	13	－	－	－	49	1	6	－	1	－	－	－
静岡	4	－	－	－	2	－	－	－	－	－	27	－	6	－	150	－	9	－	3	2	5	－
甲府	1	－	－	－	－	－	－	－	－	－	2	－	－	－	10	－	2	－	－	－	－	－
長野	－	－	－	－	3	－	－	－	－	－	24	－	－	－	148	－	9	－	－	－	6	－
新潟	2	－	－	－	1	－	－	－	－	－	13	－	2	－	162	2	4	－	5	－	1	－
大阪	3	－	－	－	2	－	－	－	－	－	23	－	7	－	104	3	6	－	－	－	13	－
京都	－	－	－	－	－	－	－	－	－	－	1	－	－	－	17	－	－	－	－	－	－	－
神戸	4	－	－	－	－	－	－	－	－	－	39	－	12	－	212	2	4	－	7	－	3	－
奈良	－	－	－	－	－	－	－	－	－	－	3	－	－	－	6	1	－	1	－	－	－	－
和歌山	－	－	－	－	－	－	－	－	－	－	－	－	－	－	3	－	－	－	－	－	－	1
名古屋	16	1	－	－	4	－	1	－	－	－	9	－	2	－	29	－	－	－	－	－	2	－
津	1	－	－	－	－	－	－	－	－	－												
岐阜	3	－	－	－	－	－	－	－	－	－	201	3	57	－	1,142	7	39	－	5	1	39	－
福井	－	－	－	－	－	－	－	－	－	－	20	－	3	－	153	－	6	－	2	－	－	3
金沢	－	－	－	－	－	－	－	－	－	－	44	－	4	－	215	－	4	－	2	－	1	－
富山	－	－	－	－	1	－	－	－	－	－	2	－	1	－	23	－	－	－	1	－	1	－
広島	2	－	－	－	4	－	－	－	－	－	3	－	1	－	39	－	－	－	2	－	1	－
岡山	2	－	－	－	1	－	－	－	－	－	1	－	－	－	12	－	－	－	－	－	2	－
鳥取	2	－	－	－	1	－	－	－	－	－	2	－	－	－	22	－	2	－	4	1	1	－
松江	－	－	－	－	1	－	－	－	－	－	2	－	－	－	24	1	2	－	－	－	－	－
山口	－	－	－	－	－	－	－	－	－	－	6	－	－	－	40	－	1	－	－	－	1	－
福岡	4	1	－	－	1	－	－	－	－	－	1	－	－	－	10	－	2	－	2	－	－	－
佐賀	1	－	－	－	－	－	－	－	－	－	1	－	－	－	12	－	1	－	－	－	－	－
長崎	3	－	－	－	1	－	－	－	－	－	38	－	5	－	200	9	9	－	6	－	1	－
大分	1	－	－	－	－	－	－	－	－	－	3	－	－	－	28	－	－	－	－	－	1	－
本島	4	－	－	－	2	－	－	－	－	－	19	－	4	－	149	－	5	－	2	1	1	－
熊本	2	－	－	－	－	－	－	－	－	－	9	－	1	－	99	－	3	1	9	1	1	－
鹿児島	－	－	－	－	3	－	－	－	－	－	52	－	9	－	260	1	17	－	15	－	4	－
宮崎	－	－	－	－	－	－	－	－	－	－	10	－	2	－	106	－	6	－	1	－	1	－
台湾	1	－	－	－	－	－	－	－	－	－	16	－	2	－	103	2	1	－	－	－	－	－
仙台	－	－	－	－	2	－	－	－	－	－	11	－	5	－	107	－	5	－	2	－	3	－
福島	－	－	－	－	－	－	－	－	－	－	8	－	－	－	108	－	7	－	2	－	1	－
山形	－	－	－	－	－	－	－	－	－	－	4	－	－	－	44	－	3	－	－	－	－	－
秋田	－	－	－	－	－	－	－	－	－	－	5	－	2	－	59	2	7	－	－	－	－	－
青森	－	－	－	－	－	－	－	－	－	－	13	－	1	－	102	3	4	－	－	－	－	－
札幌	2	－	－	－	2	－	－	－	－	－	2	－	1	－	21	－	3	－	1	－	－	－
函館	2	－	－	－	1	－	－	－	－	－	9	－	－	－	61	－	1	－	－	－	1	－
旭川	1	－	－	－	1	－	－	－	－	－	2	－	－	－	16	－	1	－	－	－	－	－
釧路	－	－	－	－	－	－	－	－	－	－	1	－	－	－	13	－	－	－	－	－	1	－
松江	2	－	－	－	－	－	－	－	－	－	1	－	－	－	25	－	－	－	－	－	－	－
高知	－	－	－	－	－	－	－	－	－	－	3	－	－	－	15	－	－	－	－	－	－	－
徳島	1	－	－	－	－	－	－	－	－	－	1	－	－	－	12	－	1	－	－	－	－	－
高松	－	－	－	－	2	－	－	－	－	－	3	－	－	－	20	－	－	－	－	－	－	－
											10	－	－	－	28	－	－	－	－	－	1	－

33. 株式会社登記

庁名	総数 本店	総数 支店	設立 本店	設立 支店	合併による設立 本店	合併による設立 支店	組織変更による設立 本店	組織変更による設立 支店	支店設置 本店	支店設置 支店
総数	(20) 404, 987	(5) 79, 997	41, 944	130	34	3	767	6	2, 434	13, 597
東京	(5) 122, 056	(2) 10, 180	12, 415	13	7	−	238	−	823	2, 053
横浜	13, 462	2, 593	1, 549	18	−	−	52	1	111	554
千葉	(1) 5, 567	1, 747	673	32	−	−	21	1	52	352
水戸	4, 118	1, 424	614	5	−	−	13	−	25	314
宇都宮	2, 450	(1) 841	295	−	1	−	4	−	9	93
前橋	2, 939	793	287	2	−	−	11	−	11	132
静岡	4, 330	1, 180	459	−	−	−	18	−	14	161
甲府	10, 169	2, 724	923	2	−	−	12	−	46	502
長野	1, 196	340	189	−	−	−	5	−	8	97
新潟	5, 504	1, 293	462	2	2	−	33	−	31	181
	7, 185	2, 011	604	2	−	−	9	−	30	316
大阪	(1) 66, 622	5, 551	6, 210	3	3	−	40	−	329	827
京都	(1) 13, 602	1, 323	1, 106	2	−	−	17	−	51	281
神戸	(2) 16, 948	3, 269	1, 760	2	1	3	24	−	104	534
奈良	2, 052	558	225	2	−	−	1	−	6	59
大津	2, 312	583	212	2	−	−	6	−	14	130
和歌山	2, 893	1, 094	284	−	1	−	4	−	13	208
名古屋	(1) 21, 497	4, 765	2, 371	3	3	−	24	−	125	834
津	(1) 3, 918	1, 248	300	1	−	−	9	−	19	205
岐阜	4, 159	1, 306	590	−	−	−	6	−	17	259
福井	2, 381	759	330	1	1	−	4	−	14	123
金沢	3, 469	908	416	−	−	−	4	−	13	129
富山	3, 230	977	235	−	−	−	9	−	18	126
広島	(2) 7, 940	2, 392	993	4	3	−	26	−	46	359
山口	(1) 4, 044	1, 603	337	3	−	−	11	−	23	221
岡山	4, 244	1, 194	513	2	−	−	22	2	19	156
鳥取	(1) 1, 129	449	102	−	−	−	2	−	13	97
松江	1, 040	406	66	−	−	−	6	−	7	58
福岡	12, 712	5, 251	1, 192	−	1	−	25	−	78	774
佐賀	1, 210	512	110	−	1	−	3	−	6	84
長崎	2, 470	1, 035	218	−	2	−	12	−	18	165
大分	2, 494	(1) 1, 094	204	1	1	−	7	1	12	163
熊本	1, 815	1, 052	239	3	−	−	6	−	13	272
鹿児島	2, 527	1, 096	254	9	1	−	5	−	13	202
宮崎	1, 392	630	149	2	−	−	2	−	7	91
仙台	(1) 4, 161	1, 903	509	−	1	−	5	−	25	248
福島	(1) 2, 918	1, 550	343	2	1	−	9	−	23	166
山形	2, 304	891	293	1	−	−	7	−	15	115
盛岡	2, 028	930	172	1	−	−	1	−	11	119
秋田	1, 720	(1) 826	215	1	−	−	1	−	9	124
青森	1, 997	794	259	−	−	−	1	−	13	102
札幌	9, 911	3, 193	1, 353	1	2	−	9	−	93	554
函館	1, 194	538	134	−	−	−	1	−	11	97
旭川	(1) 2, 596	949	373	2	−	−	−	1	11	187
釧路	2, 775	1, 105	392	2	−	−	5	−	25	202
高松	2, 583	1, 004	286	−	2	−	27	−	17	163
徳島	1, 400	579	190	−	−	−	4	−	12	118
高知	(1) 1, 688	493	189	1	−	−	3	−	12	95
松山	2, 636	1, 061	350	3	−	−	3	−	19	195

本店又は支店の移転 本店	本店又は支店の移転 支店	資本増加 本店	資本増加 支店	合併による資本増加 本店	合併による資本増加 支店	社債 本店	社債 支店	代表取締役，取締役又は監査役の職務を一時行なう者の選任又は変更 本店	代表取締役，取締役又は監査役の職務を一時行なう者の選任又は変更 支店
28, 282	14, 966	47, 050	5, 689	773	108	160	737	49	7
12, 174	1, 899	14, 261	768	306	20	86	28	12	−
1, 038	479	1, 664	188	25	8	1	24	2	−
339	399	622	127	9	3	−	9	−	−
285	221	474	114	7	−	−	9	−	−
121	132	214	82	5	1	1	6	−	−
141	150	366	68	12	−	−	5	1	−
196	227	524	91	8	1	−	16	−	−
444	479	1, 056	179	18	2	−	24	1	−
72	41	136	20	1	−	−	6	1	−
235	303	754	94	6	−	−	21	−	−
246	519	781	158	11	1	5	29	−	−
4, 133	775	7, 831	609	88	22	24	35	1	−
640	231	1, 591	127	18	−	−	12	2	−
1, 067	773	2, 130	162	31	3	8	34	9	−
94	168	225	10	4	−	−	7	−	−
92	120	295	61	1	−	−	5	−	−
129	237	280	41	2	−	−	9	−	−
1, 274	748	3, 046	395	54	6	13	34	1	−
166	311	402	59	4	−	−	14	−	−
251	265	694	78	8	−	1	11	1	−
99	134	306	49	3	1	−	8	2	−
179	159	490	72	2	2	−	11	1	−
114	214	375	27	8	−	2	11	−	−
459	558	1, 032	188	13	3	2	23	−	−
192	427	407	134	10	−	1	17	2	−
228	283	534	89	7	2	1	11	−	−
52	81	120	15	1	−	−	6	−	−
40	82	96	18	2	−	−	9	3	−
801	801	1, 093	393	25	8	4	51	−	2
40	85	74	46	2	−	−	8	−	−
161	243	205	64	5	−	−	11	−	1
88	198	162	50	3	−	−	9	−	−
127	132	187	49	7	−	1	9	−	−
130	159	202	28	3	1	−	13	1	−
69	107	114	27	4	−	−	12	−	−
272	287	534	147	2	1	4	24	1	−
143	274	292	169	6	1	1	21	−	−
101	193	271	74	−	1	−	14	−	1
80	129	160	25	1	−	1	21	−	−
74	145	169	30	3	−	−	9	2	−
115	142	183	34	1	1	−	12	3	1
723	567	1, 015	208	25	11	1	40	2	−
65	106	187	5	1	−	−	4	−	−
161	203	269	25	6	2	−	13	1	1
167	224	243	40	1	4	−	11	−	−
127	188	359	82	4	2	2	8	−	−
119	112	167	55	5	−	−	4	−	−
94	69	160	31	5	−	−	−	−	1
125	187	298	84	−	1	1	9	−	−

(注) 括弧内の数は，職権による登記を示し外数である。

33. 株　式　会　社　登　記　(続)

庁名	取締役，監査役の職務執行停止，代行者の選任又はその変更，取消		破産，和議に関する登記		解散		合併による解散		組織変更による解散		会社の継続		合併無効による解散及び変更又は会社の回復		会社設立の無効又は取消		決議の取消，変更又は無効確認の判決による登記		会社の整理	
	本店	支店	本店	支店	本店	支店	本店	支店	本店	支店	本店	支店	本店	支店	本店	支店	本店	支店	本店	支店
総数	48	－	334	6	5,910	44	745	50	24	－	321	3	12	－	2	－	15	－	22	1
東京都	16	－	93	－	1,741	11	293	6	3	－	123	－	9	－	1	－	8	－	2	－
横浜	1	－	7	－	193	2	32	－	－	－	9	－	－	－	－	－	1	－	－	－
和歌山	1	－	1	－	77	1	10	1	1	－	2	－	－	－	－	－	1	－	1	－
千葉	－	－	2	－	68	－	7	－	1	－	3	－	－	－	－	－	－	－	1	－
水戸	1	－	1	－	21	－	9	－	－	－	1	－	－	－	－	－	－	－	1	－
宇都宮	1	－	－	－	37	－	6	－	－	－	4	－	－	－	－	－	－	－	－	－
前橋	－	－	4	1	54	1	6	－	－	－	－	－	－	－	－	－	－	－	－	－
静岡	2	－	8	－	126	－	20	1	－	－	8	－	－	－	1	－	－	－	2	－
甲府	1	－	1	－	21	－	1	－	－	－	2	－	－	－	－	－	－	－	－	－
長野	－	－	－	－	61	－	7	－	－	－	1	－	－	－	－	－	－	－	1	－
新潟	－	－	－	－	59	－	10	－	－	－	4	－	－	－	－	－	1	－	－	－
大阪	2	－	87	3	1,138	2	99	15	5	－	51	－	2	－	－	－	－	－	1	1
京都	－	－	13	1	193	2	16	－	2	－	18	－	－	－	－	－	－	－	－	－
神戸	5	－	13	－	297	1	25	1	－	－	14	－	－	－	－	－	－	－	1	－
奈良	1	－	－	－	47	－	1	－	－	－	6	－	－	－	－	－	2	－	1	－
大津	－	－	1	－	12	－	－	－	－	－	－	－	－	－	－	－	－	－	－	－
和歌山	－	－	5	1	58	－	2	1	－	－	5	－	－	－	－	－	－	－	－	－
名古屋	4	－	37	－	290	5	34	8	－	－	15	－	1	－	－	－	－	－	－	－
岐阜	－	－	3	－	55	1	4	－	－	－	2	－	－	－	－	－	－	－	1	－
福井	－	－	3	－	62	－	5	－	－	－	5	－	－	－	－	－	－	－	－	－
金沢	2	－	－	－	22	1	3	－	－	－	1	－	－	－	－	－	－	－	1	－
富山	1	－	4	－	37	1	2	－	1	－	2	－	－	－	－	－	1	－	－	－
	－	－	－	－	32	－	11	1	－	－	－	－	－	－	－	－	－	－	－	－
広島	－	－	6	－	94	2	16	1	1	－	6	－	－	－	－	－	－	－	－	－
岡山	－	－	2	－	60	1	7	－	－	－	－	－	－	－	－	－	－	－	－	－
鳥取	－	－	3	－	53	－	4	－	－	－	4	－	－	－	－	－	－	－	－	－
松江	－	－	－	－	18	－	1	－	－	－	－	－	－	－	－	－	－	－	－	－
	1	－	－	－	7	－	－	－	1	－	－	－	－	－	－	－	－	－	－	－
福岡	4	－	16	－	228	3	28	9	－	－	5	－	－	－	－	－	－	－	4	－
佐賀	－	－	1	－	27	－	2	－	－	－	－	－	1	－	－	－	－	－	－	－
長崎	－	－	1	－	46	－	1	－	－	－	－	－	－	－	－	－	－	－	1	－
大分	－	－	2	－	34	－	4	－	－	－	－	－	－	－	－	－	－	－	1	－
本島	－	－	1	－	41	1	3	－	－	－	2	－	－	－	－	－	－	－	1	－
鹿児島	1	－	－	－	48	2	3	－	－	－	1	－	－	－	－	－	－	－	－	－
宮崎	－	－	－	－	25	1	5	－	－	－	－	－	－	－	－	－	－	－	－	－
仙台	2	－	4	－	60	1	6	2	－	－	2	2	－	－	－	－	1	－	－	－
福島	－	－	3	－	35	－	3	－	－	－	5	－	－	－	－	－	1	－	－	－
山形	－	－	－	－	26	－	1	－	－	－	－	－	－	－	－	－	－	－	－	－
盛岡	－	－	－	－	22	－	1	－	－	－	1	－	－	－	－	－	－	－	－	－
秋田	1	－	－	－	12	－	5	1	－	－	－	－	－	－	－	－	－	－	－	－
青森	－	－	－	－	24	－	2	－	－	－	－	－	－	－	－	－	－	－	1	－
札幌	－	－	8	－	114	4	23	2	9	－	4	－	－	－	－	－	－	－	4	－
函館	－	－	2	－	15	－	3	－	－	－	1	－	－	－	－	－	－	－	－	－
旭川	1	－	－	－	40	1	4	－	－	－	2	－	－	－	－	－	－	－	－	－
釧路	－	－	1	－	34	－	2	－	－	－	1	－	－	－	－	－	－	－	－	－
高松	－	－	－	－	50	－	7	1	－	－	6	－	－	－	－	－	－	－	－	－
徳島	－	－	－	－	24	－	5	－	－	－	3	－	－	－	－	－	－	－	－	－
高松	－	－	1	－	20	－	4	－	－	－	4	－	－	－	－	－	－	－	－	－
松山	－	－	－	－	52	－	2	－	－	－	－	－	－	－	－	－	－	－	－	－
知山											－	－	－	－	－	－	－	－	－	－
											1	－	－	－	－	－	－	－	－	－
											2	－	－	－	－	－	－	－	－	－
											－	－	－	－	－	－	－	－	－	－
											5	－	－	－	－	－	－	－	－	－

33. 株　式　会　社　登　記

庁名	会社更生 登記 本店	会社更生 登記 支店	清算人に関する登記 本店	清算人に関する登記 支店	特別清算 本店	特別清算 支店	清算の結了 本店	清算の結了 支店
総数	95	16	6,288	54	14	−	1,213	19
東京都	19	1	1,832	11	5	−	365	5
横浜	−	−	199	2	−	−	41	−
千葉	1	−	77	2	1	−	10	−
水戸	1	−	73	−	1	−	18	−
宇都宮	−	−	21	−	−	−	4	−
前橋	−	−	43	−	−	−	7	−
静岡	−	−	54	2	−	−	3	−
甲府	1	−	136	−	−	−	27	−
長野	1	−	24	−	−	−	3	−
新潟	−	−	68	1	−	−	12	−
	−	−	63	−	−	−	11	−
大阪	3	−	1,225	5	2	−	178	3
神戸	1	−	222	2	−	−	22	−
奈良	1	−	306	1	−	−	46	1
和歌山	−	−	46	−	−	−	−	−
	−	−	15	−	−	−	4	−
	−	−	60	−	1	−	6	2
名古屋	3	−	314	7	−	−	96	4
津	−	−	60	1	−	−	7	−
岐阜	−	−	64	−	−	−	25	−
福井	−	−	24	1	−	−	9	−
金沢	1	−	43	1	−	−	22	−
富山	4	−	34	−	−	−	12	−
広島	8	1	92	4	1	−	21	−
山口	−	−	63	1	−	−	18	−
岡山	−	−	56	−	−	−	6	−
鳥取	−	1	21	1	−	−	4	−
松江	3	−	8	−	−	−	1	−
福岡	22	−	242	3	−	−	72	2
佐賀	−	−	32	−	−	−	10	−
長崎	−	−	49	−	−	−	12	−
大分	2	−	38	−	−	−	14	−
熊本	−	−	44	1	−	−	15	−
鹿児島	1	−	50	1	−	−	12	−
宮崎	−	−	30	1	−	−	9	−
仙台	−	−	62	−	−	−	14	1
福島	1	−	40	−	−	−	7	1
山形	−	−	29	−	−	−	12	−
盛岡	−	−	24	−	−	−	5	−
秋田	−	−	11	−	−	−	3	−
青森	1	−	30	−	−	−	3	−
札幌	13	5	111	3	−	−	15	−
函館	2	2	16	−	−	−	5	−
旭川	1	1	40	1	1	−	4	−
釧路	2	5	37	−	−	−	9	−
高松	1	−	53	1	−	−	5	−
徳島	−	−	23	−	2	−	1	−
高知	−	−	26	−	−	−	4	−
松山	2	−	58	1	−	−	4	−

社　登　記　(続)

新株発行無効の登記 本店	新株発行無効の登記 支店	登記事項の変更 本店	登記事項の変更 支店	登記事項の更正 本店	登記事項の更正 支店	登記事項の消滅，廃止又はまつ消 本店	登記事項の消滅，廃止又はまつ消 支店	その他 本店	その他 支店
11	1	264,374	39,804	2,793	1,116	996	3,499	277	141
8	−	75,955	4,836	841	169	317	347	103	13
1	−	8,422	1,169	78	32	26	115	10	1
−	−	3,584	719	67	49	12	50	6	2
−	−	2,498	694	18	17	9	45	−	5
−	−	1,719	517	16	7	5	1	2	2
−	−	1,972	408	31	4	7	24	2	−
−	−	2,949	632	28	9	12	37	1	2
−	−	7,257	1,292	50	34	28	208	3	1
−	−	711	158	15	4	2	14	1	−
−	−	3,790	621	32	2	7	64	3	4
−	−	5,282	899	54	8	12	76	3	3
1	−	44,498	3,003	552	111	91	137	28	−
−	−	9,586	571	65	22	36	71	3	1
1	−	10,929	1,570	98	39	65	134	11	11
−	−	1,384	275	7	15	4	20	1	2
−	−	1,649	236	6	3	2	26	3	−
−	−	2,017	503	17	48	8	42	1	2
−	−	13,619	2,436	107	52	41	217	24	16
−	1	2,846	576	28	9	10	67	3	3
−	−	2,408	611	11	10	6	70	1	2
−	−	1,535	353	15	21	8	65	2	2
−	−	2,239	460	8	15	3	58	1	−
−	−	2,353	479	14	28	8	91	1	−
−	−	5,040	1,104	51	58	26	80	4	5
−	−	2,858	718	38	15	8	58	4	8
−	−	2,742	570	29	18	13	57	10	3
−	−	783	217	7	−	5	29	−	2
−	−	789	202	8	2	2	34	−	1
−	−	8,735	2,882	87	56	47	268	3	1
−	−	879	264	13	1	10	24	−	−
−	−	1,722	512	13	2	2	37	2	−
−	−	1,902	630	15	1	3	39	2	2
−	−	1,091	526	19	5	19	54	−	−
−	−	1,773	572	22	2	7	104	−	3
−	−	966	334	11	1	1	53	−	1
−	−	2,621	1,099	23	19	11	69	2	3
−	−	1,964	844	30	34	7	37	4	1
−	−	1,529	436	15	6	5	44	−	6
−	−	1,523	574	20	3	6	58	−	−
−	−	1,203	490	10	4	1	22	1	−
−	−	1,330	441	17	5	11	54	3	2
−	−	6,233	1,578	103	80	35	122	16	18
−	−	736	282	4	15	9	26	2	1
−	−	1,658	444	11	25	12	43	1	−
−	−	1,815	508	25	30	12	74	4	5
−	−	1,616	506	17	7	5	41	4	5
−	−	827	260	10	4	9	26	−	−
−	−	1,158	282	8	1	4	12	−	1
−	−	1,679	511	29	14	7	55	2	1

34. 有限会社登記

庁名	総数 本店	総数 支店	設立 本店	設立 支店	合併による設立 本店	合併による設立 支店	組織変更による設立 本店	組織変更による設立 支店	支店設置 本店	支店設置 支店	本店又は支店の移転 本店	本店又は支店の移転 支店	資本増加 本店	資本増加 支店	合併による資本増加 本店	合併による資本増加 支店	代表取締役，取締役又は監査役の職務を一時行なう者の選任又は変更 本店	代表取締役，取締役又は監査役の職務を一時行なう者の選任又は変更 支店	取締役，監査役の職務執行停止，代行者の選任又はその変更，取消 本店	取締役，監査役の職務執行停止，代行者の選任又はその変更，取消 支店
総数	(8) 82,972	594	27,000	19	1	−	44	−	260	216	6,216	52	8,898	38	20	−	11	−	11	−
東京都	21,833	117	6,638	5	−	−	10	−	60	41	2,169	11	2,318	6	4	−	2	−	−	−
横浜市	5,863	47	2,090	−	−	−	2	−	37	13	499	5	624	4	1	−	−	−	−	−
千葉市	(1) 2,575	19	888	1	−	−	3	−	5	7	193	1	258	2	−	−	−	−	−	−
水戸市	2,063	11	706	−	−	−	1	−	12	9	126	−	247	−	−	−	−	−	−	−
宇都宮市	(1) 903	5	316	−	−	−	−	−	2	5	53	−	73	−	−	−	−	−	−	−
前橋市	(3) 1,735	13	552	−	−	−	−	−	7	5	94	−	196	−	1	−	1	−	−	−
静岡市	1,783	8	527	−	−	−	−	−	3	4	131	−	208	1	−	−	−	−	−	−
甲府市	1,670	19	671	−	−	−	1	−	5	4	91	1	213	−	−	−	−	−	−	−
長野市	571	2	159	−	−	−	−	−	−	1	35	−	65	−	−	−	−	−	−	−
新潟市	2,432	17	729	2	−	−	3	−	3	2	152	4	317	1	2	−	1	−	−	−
	1,320	4	569	−	−	−	−	−	1	2	59	−	160	−	−	−	1	−	2	−
大阪市	3,002	24	797	−	−	−	1	−	2	6	269	2	312	3	−	−	−	−	−	−
京都市	1,447	10	426	−	−	−	−	−	5	6	68	1	255	1	−	−	1	−	−	−
神戸市	2,450	27	803	1	−	−	3	−	6	5	163	1	334	6	1	−	−	−	−	−
奈良市	124	−	34	−	−	−	−	−	−	−	3	−	18	−	−	−	−	−	−	−
和歌山市	623	3	164	1	−	−	1	−	1	1	23	−	110	−	1	−	−	−	−	−
	571	8	159	−	−	−	−	−	2	2	21	3	54	−	−	−	−	−	−	−
名古屋市	2,257	18	716	2	−	−	−	−	3	3	157	1	349	−	1	−	2	−	1	−
津市	1,241	7	322	−	−	−	−	−	7	4	49	−	120	1	−	−	−	−	−	−
岐阜市	856	4	251	−	−	−	−	−	1	2	46	−	125	2	−	−	−	−	−	−
福井市	298	6	116	1	−	−	−	−	−	−	11	−	38	1	−	−	−	−	−	−
金沢市	295	−	125	−	−	−	−	−	−	−	9	−	28	−	−	−	−	−	−	−
富山市	486	3	132	−	−	−	−	−	−	2	29	−	58	−	−	−	−	−	−	−
広島市	1,773	12	598	1	−	−	−	−	1	4	127	3	230	1	1	−	1	−	1	−
山口市	1,259	15	427	1	1	−	−	−	5	10	91	−	140	2	1	−	−	−	−	−
岡山市	1,718	12	592	−	−	−	1	−	6	5	110	1	182	1	1	−	−	−	−	−
鳥取市	664	9	218	1	−	−	−	−	1	1	43	1	60	−	−	−	−	−	−	−
松江市	890	6	245	−	−	−	1	−	2	−	51	−	120	−	−	−	−	−	−	−
福岡市	2,941	11	852	−	−	−	−	−	9	8	258	1	254	−	2	−	−	−	2	−
佐賀市	468	5	171	−	−	−	−	−	1	1	31	−	45	−	−	−	−	−	−	−
長崎市	1,583	14	469	1	−	−	1	−	5	3	150	2	106	2	2	−	1	−	1	−
大分市	1,040	7	361	−	−	−	−	−	−	2	59	−	76	1	−	−	−	−	2	−
熊本市	994	23	356	−	−	−	−	−	12	6	72	1	64	−	−	−	1	−	−	−
鹿児島市	1,279	11	381	−	−	−	1	−	6	4	71	−	91	−	−	−	−	−	−	−
宮崎市	452	3	178	−	−	−	−	−	1	2	25	1	36	−	−	−	−	−	−	−
仙台市	736	4	299	−	−	−	−	−	3	2	46	1	63	−	−	−	−	−	−	−
福島市	1,285	3	462	−	−	−	−	−	3	1	69	1	107	−	−	−	−	−	−	−
山形市	676	3	180	−	−	−	−	−	−	−	27	−	96	1	−	−	−	−	2	−
盛岡市	612	4	220	−	−	−	−	−	4	4	39	−	45	−	1	−	−	−	−	−
秋田市	257	1	121	−	−	−	−	−	−	−	13	−	15	−	−	−	−	−	−	−
青森市	627	1	216	−	−	−	−	−	2	1	40	−	52	−	1	−	−	−	−	−
札幌市	1,517	8	639	−	−	−	15	−	14	3	93	2	137	−	−	−	−	−	−	−
函館市	470	−	191	−	−	−	−	−	1	−	18	−	49	−	−	−	−	−	−	−
旭川市	534	8	202	−	−	−	−	−	6	1	38	2	48	1	−	−	−	−	−	−
釧路市	868	6	348	2	−	−	−	−	3	2	51	1	56	−	−	−	−	−	−	−
高松市	990	7	331	−	−	−	−	−	−	2	61	1	126	−	−	−	−	−	−	−
徳島市	861	8	266	−	−	−	−	−	8	6	66	1	78	−	−	−	−	−	−	−
高知市	(1) 693	15	241	−	−	−	−	−	2	5	53	2	42	1	−	−	−	−	−	−
松山市	(2) 1,387	26	546	−	−	−	−	−	3	17	64	1	100	−	−	−	−	−	−	−

（注） 括弧内の数は，職権による登記を示し外数である。

34. 有限会社登記

庁名	破産，和議に関する登記		解散		合併による解散		組織変更による解散		会社の継続		合併無効による解散及び変更又は会社の回復		会社の効力	
	本店	支店	本店	支店	本店	支店	本店	支店	本店	支店	本店	支店	本店	支店
総数	47	1	5,835	23	65	1	738	5	148	–	1	–		
東京都	6	–	1,829	4	20	–	231	–	41	–	–	–		
横浜	1	–	400	2	4	–	50	1	8	–	–	–		
千葉	1	–	150	1	–	–	21	1	3	–	–	–		
水戸	–	–	143	–	–	–	12	–	3	–	–	–		
宇都宮	1	–	38	–	–	–	4	–	1	–	–	–		
前橋	1	–	85	1	3	–	10	–	2	–	–	–		
静岡	–	1	138	–	2	1	18	–	6	–	–	–		
甲府	1	–	102	4	2	–	12	1	4	–	–	–		
長野	1	–	60	–	–	–	5	–	–	–	–	–		
新潟	1	–	124	2	4	–	36	–	1	–	–	–		
	–	–	43	–	1	–	9	–	1	–	–	–		
大阪	4	–	296	1	3	–	34	–	5	–	–	–		
京都	1	–	124	–	1	–	14	–	2	–	–	–		
神戸	1	–	176	1	3	–	25	–	4	–	–	–		
奈良	–	–	10	–	–	–	1	–	1	–	–	–		
大和	1	–	33	–	–	–	7	–	1	–	–	–		
和歌山	1	–	82	–	–	–	4	–	1	–	–	–		
名古屋	6	–	150	1	5	–	22	1	8	–	–	–		
津	–	–	47	–	–	–	9	–	2	–	1	–		
岐阜	–	–	41	–	1	–	6	–	–	–	–	–		
福井	–	–	12	–	–	–	3	–	1	–	–	–		
金沢	1	–	16	–	–	–	2	–	1	–	–	–		
富山	–	–	37	–	–	–	9	–	–	–	–	–		
広島	–	–	94	–	2	–	23	–	4	–	–	–		
岡山	–	–	74	–	2	–	10	–	3	–	–	–		
鳥取	3	–	107	–	1	–	22	–	4	–	–	–		
松江	–	–	42	1	–	–	2	–	2	–	–	–		
	–	–	59	1	2	–	6	–	1	–	–	–		
福岡	6	–	234	1	4	–	25	–	8	–	–	–		
佐賀	–	–	32	–	–	–	3	–	–	–	–	–		
長崎	–	–	106	–	3	–	11	–	3	–	–	–		
大分	1	–	47	–	–	–	7	1	–	–	–	–		
熊本	1	–	87	–	–	–	6	–	3	–	–	–		
鹿児島	1	–	94	–	1	–	5	–	5	–	–	–		
宮崎	–	–	26	–	–	–	1	–	–	–	–	–		
仙台	–	–	29	–	–	–	5	–	–	–	–	–		
福島	–	–	49	–	–	–	9	–	1	–	–	–		
山形	–	–	28	–	–	–	7	–	2	–	–	–		
盛岡	1	–	13	–	1	–	1	–	1	–	–	–		
秋田	–	–	10	–	–	–	1	–	–	–	–	–		
青森	–	–	24	–	–	–	1	–	1	–	–	–		
札幌	–	–	65	1	–	–	7	–	2	–	–	–		
函館	–	–	31	–	–	–	1	–	1	–	–	–		
旭川	–	–	34	1	–	–	–	–	1	–	–	–		
釧路	–	–	38	–	–	–	5	–	–	–	–	–		
高松	1	–	84	–	–	–	26	–	4	–	–	–		
徳島	–	–	72	–	–	–	4	–	2	–	–	–		
高知	3	–	58	1	–	–	3	–	3	–	–	–		
松山	2	–	162	–	–	–	3	–	1	–	–	–		

社登記（続）

設立の無効又は取消		決議の取消，変更又は無効確認の判決による登記		清算人に関する登記		清算の結了		登記事項の変更		登記事項の更正		登記事項の消滅又は廃止又はまつ消		その他	
本店	支店	本店	支店	本店	支店	本店	支店	本店	支店	本店	支店	本店	支店	本店	支店
–	3	–	5,771	36	867	7	26,036	149	708	8	273	38	19	1	
–	1	–	1,836	7	327	4	6,124	27	161	1	50	11	6	–	
–	–	–	398	3	58	–	1,619	11	51	3	21	5	–	–	
–	–	–	154	2	16	–	842	3	35	–	6	1	–	–	
–	–	–	137	1	22	–	639	1	14	–	1	–	–	–	
–	–	–	33	–	4	–	365	–	13	–	–	–	–	–	
–	–	–	85	1	7	–	671	4	16	2	4	–	–	–	
–	–	–	137	–	6	–	580	1	22	–	5	–	–	–	
–	–	–	99	3	15	–	439	4	11	–	4	2	–	–	
–	1	–	56	1	5	–	170	–	9	–	3	–	1	–	
–	–	–	123	1	15	–	892	5	22	–	3	–	3	–	
–	–	–	43	–	11	–	403	2	13	–	6	–	–	–	
–	–	–	267	2	43	–	935	9	27	–	7	1	1	–	
–	–	–	105	1	14	–	412	1	13	–	6	–	–	–	
–	–	–	182	1	38	1	674	10	23	–	13	1	–	–	
–	–	–	9	–	5	–	42	–	1	1	–	–	–	–	
–	–	–	29	1	6	–	239	–	4	–	3	–	–	–	
–	–	–	85	–	7	–	146	3	7	–	2	–	–	–	
–	–	–	149	1	34	2	639	6	10	–	4	2	1	–	
–	–	–	46	–	5	–	607	1	13	–	12	1	1	–	
–	–	–	43	–	6	–	330	–	4	–	2	–	–	–	
–	–	–	12	–	6	–	97	3	1	–	1	–	–	–	
–	–	–	15	–	5	–	91	–	2	–	–	–	–	–	
–	–	–	37	–	3	–	172	1	6	–	3	–	–	–	
–	–	–	89	1	9	–	569	2	14	–	10	–	–	–	
–	–	–	70	–	16	–	408	2	9	–	2	–	–	–	
–	–	–	109	–	6	–	560	4	11	–	2	–	1	–	
–	–	–	41	1	5	–	245	3	3	–	2	1	–	–	
–	–	–	62	1	5	–	318	1	14	–	2	3	2	–	
–	1	–	247	1	40	–	958	–	22	–	19	–	–	–	
–	–	–	32	1	5	–	139	3	3	–	5	–	–	–	
–	–	–	103	1	9	–	589	2	14	–	7	3	2	–	
–	–	–	50	–	5	–	408	2	12	–	13	1	–	–	
–	–	–	90	–	13	–	270	9	8	–	12	4	–	1	
–	–	–	94	–	22	–	490	6	10	–	7	1	–	–	
–	–	–	25	–	3	–	155	–	2	–	–	–	–	–	
–	–	–	30	–	7	–	245	1	5	–	4	–	–	–	
–	–	–	48	–	5	–	506	1	21	–	3	–	–	–	
–	–	–	27	–	1	–	301	2	6	–	1	–	–	–	
–	–	–	14	–	1	–	254	–	16	–	1	–	–	–	
–	–	–	9	–	3	–	81	1	4	–	–	–	–	–	
–	–	–	23	–	5	–	249	–	6	–	7	–	–	–	
–	–	–	56	1	10	–	455	1	18	–	6	–	–	–	
–	–	–	32	–	3	–	141	–	2	–	–	–	–	–	
–	–	–	34	1	2	–	168	2	–	–	1	–	–	–	
–	–	–	35	–	6	–	315	1	5	–	5	–	1	–	
–	–	–	86	1	5	–	264	3	1	–	1	–	–	–	
–	–	–	71	–	7	–	277	–	9	–	1	1	–	–	
–	–	–	56	2	5	–	219	3	4	1	4	–	–	–	
–	–	–	158	–	11	–	324	8	11	–	2	–	–	–	

35. 相互保険会社登記

区分	総数	設立	事務所の移転	解散	登記事項の変更	登記事項の更正	登記事項のまつ消	その他
主たる事務所	31	－	－	－	30	1	－	
従たる事務所	16	1	4	－	11	－	－	

36. 各種組合その他の法人登記（民法上の法人及び会社を除く）

種別	総数		宗教法人		農業協同組合		水産業協同組合		中小企業等協同組合		その他の法人	
	主たる事務所	従たる事務所	主たる事務所	従たる事務所	主たる事務所	従たる事務所	主たる事務所	従たる事務所	主たる事務所	従たる事務所	主たる事務所	従たる事務所
総数	123,867	13,388	37,311	294	35,031	1,801	5,573	239	24,602	1,385	21,350	9,66
設立	4,334	356	326	14	365	20	96	3	2,111	57	1,436	2
合併又は組織変更による設立	468	29	68	－	197	6	9	1	64	6	130	
成立後の事務所設置	360	593	56	4	51	23	17	2	81	85	155	4
事務所の移転	2,773	2,292	443	7	361	177	113	24	1,068	162	788	1,9
解散	2,473	29	180	－	935	8	87	－	810	12	461	
合併又は組織変更による解散	1,735	7	64	1	1,283	3	44	－	101	2	243	
清算人に関する登記	1,712	18	87	－	556	2	48	－	733	8	288	
清算の結了	731	10	64	－	305	2	17	－	215	7	130	
登記事項の変更	106,582	9,253	35,640	249	29,783	1,475	4,935	197	19,006	971	17,218	6,3
登記事項の更正	1,741	281	317	18	709	38	143	4	242	44	330	1
登記事項のまつ消	152	85	28	1	44	18	18	3	29	9	33	
その他	806	435	38	－	442	29	46	5	142	22	138	3

37. 登記簿等の謄本，抄本その他の請求件数及び手数料

登記簿又は登録簿	総数	謄本	抄本	地図・建物所在図の写	閲覧	証明	印鑑証明	手数料
								円
総数	62,574,370	17,871,901	5,025,012	256	31,390,088	3,573,611	4,713,502	1,398,609,270
不動産登記	45,716,491	13,448,052	1,701,585	256	30,430,780	135,818	＝	772,346,950
船舶登記	108,362	92,558	7,367	＝	6,213	2,224	＝	4,283,920
商業法人等の登記	16,518,045	4,130,086	3,300,849	＝	940,832	3,434,226	4,712,052	611,092,340
その他の登記及び登録	231,472	201,205	15,211	＝	12,263	1,343	1,450	10,886,060

（注） 「証明」には，登記事項に変更がないこと，ある事項の登記がないこと，登記簿の謄本又は抄本の記載事項に変更がないこと及び現に効力を有する登記事項の全部であることの証明の請求件数を掲載してある。

38. 土地台帳及び家屋台帳事務取扱数

その1. 甲号事務

区分	受理 新受 総数 件数	受理 新受 総数 個数	受理 新受 旧受 件数	受理 新受 旧受 個数	既済 件数	既済 個数	未済 件数	未済 個数
土地関係	**3,348,414**	**10,683,534**	**74**	**67,570**	**3,348,340**	**10,615,964**	**3,347,144**	**10,604,182**	**1,270**	**79,352**
第一種地成	2,469	11,253	–	–	2,469	11,253	2,469	11,253	–	–
第二種地成	39,793	102,809	1	47	39,792	102,762	39,793	102,777	–	32
分合筆換成	543,373	1,941,023	12	1,560	543,361	1,939,458	543,092	1,936,980	281	4,043
地目変更	50,477	298,772	2	2,928	50,475	295,844	50,366	287,394	111	11,378
地積の更正	256,799	542,659	23	1,447	256,776	541,212	256,512	537,310	287	5,349
登録の訂正	14,997	145,530	9	192	14,988	145,338	14,693	144,102	304	1,428
住所・氏名・名称の変更	33,907	98,822	–	4,201	33,907	94,615	33,907	98,692	–	130
所有者の訂正	53,727	201,104	11	5,099	53,716	196,005	53,447	184,404	280	16,700
地図の訂正	13,501	44,380	2	727	13,499	43,653	13,501	44,380	–	–
国有地成	4,026	23,775	–	–	4,026	23,775	4,026	23,775	–	–
土地台帳法第43条の2第2項	2,305,682	6,486,169	–	–	2,305,682	6,486,169	2,305,682	6,486,169	–	–
その他	29,663	787,238	14	51,359	29,649	735,880	29,656	746,946	7	40,292
家屋関係	**750,674**	**889,069**	**35**	**35**	**750,639**	**889,034**	**750,634**	**889,029**	**40**	**40**
建築	219,024	224,783	24	24	219,000	224,759	218,994	224,753	30	30
増築	37,598	39,766	5	5	37,593	39,761	37,597	39,765	1	1
登録家屋滅失	2,495	2,608	–	–	2,495	2,608	2,495	2,608	–	–
分合割併	36,700	38,943	–	–	36,700	38,943	36,696	38,939	4	4
不登録家屋成	7,603	17,584	–	–	7,603	17,584	7,603	17,584	–	–
住所・氏名・名称の変更	692	1,495	–	–	692	1,495	692	1,495	–	–
所在・種類・構造変更，床面積の減少	52	54	–	–	52	54	52	54	–	–
登録の訂正	10,415	14,533	–	–	10,415	14,533	10,415	14,533	–	–
家屋台帳法第22条	42,779	47,697	5	5	42,774	47,692	42,775	47,693	4	4
その他	44,809	47,624	1	1	44,808	47,623	44,808	47,623	1	1
	344,451	434,554	–	–	344,451	434,554	344,451	434,554	–	–
	4,056	19,428	–	–	4,056	19,428	4,056	19,428	–	–

（注） 1. 「第一種地成」は，第二種地（地方税法により固定資産税を課さない土地，地方公共団体の所有地又は私有地で公用若しくは公共の用に供する土地）が第一種地（同法により固定資産税を課する土地）に転換した場合の登録であり，「第二種地成」は第一種地が第二種地に転換した場合の登録である。
（土地台帳法第3条，同法施行令第1条参照）

2. 「登録地成」は，土地台帳に新規登録をした場合である。

3. 「国有地成」は，第一種地及び第二種地が国有地となり，土地台帳法が適用されなくなつた場合である。

4. 「土地台帳法第43条の2第2項」は，所有権，質権又は地上権の得喪変更を登記したとき，登記官が職権で台帳を修正することである。

5. 「登録家屋成」は，国有の家屋が払下等により民有となり，家屋台帳法が適用されるようになつた場合である。

6. 「不登録家屋成」は，民有の家屋が買収等により国有となり，家屋台帳法が適用されなくなつた場合である。

7. 「家屋台帳法第22条」は，土地台帳法第43条の2第2項の準用による登録である。(注4参照)

8. 「個数」は，土地については筆数である。

その2. 乙号事務

総数 件数	手数料	土地 件数	家屋 件数	手数料
3,075,107	54,886,260円	2,884,142	190,965	6,559,770円
				48,326,490円

39. 法務局，地方法務局管内別

庁名	登記事務 甲号 不動産登記 件数	個数	登録税	商業・法人等の登記 件数	登録税	その他の登記 件数	個数	登録税	謄本
総数	9,962,647	26,772,531	28,598,353	777,418	6,379,606	68,248	53,758	2,660,177	17,871,901
東京管内	3,179,497	7,976,294	9,505,121	309,780	3,513,735	17,493	9,842	911,644	7,578,598
東京	816,566	1,417,666	4,073,148	175,449	2,892,269	7,043	5,182	522,226	3,253,009
横浜	428,780	925,806	1,290,708	28,560	227,810	3,519	1,164	177,996	1,085,986
浦和	324,742	768,507	608,627	13,417	59,841	884	25	29,934	761,338
千葉	285,801	756,024	618,372	11,819	41,461	990	766	29,241	443,151
水戸	199,773	600,310	334,447	7,419	25,338	901	935	23,090	257,617
宇都宮	127,559	313,752	299,427	8,286	30,425	270	13	13,591	190,805
前橋	154,148	377,736	373,824	11,093	35,586	296	25	12,522	171,462
静岡	318,141	908,540	858,169	20,382	95,739	1,942	1,222	54,606	575,958
甲府	67,254	211,204	110,746	3,426	11,234	93	7	2,039	119,510
長野	202,776	663,895	453,790	14,751	42,942	450	63	7,768	411,036
新潟	253,957	1,032,854	483,859	15,178	51,084	1,105	440	38,626	308,724
大阪管内	1,442,321	3,235,195	5,799,807	158,275	1,457,494	10,081	7,159	871,558	2,705,722
大阪	531,994	1,079,401	2,910,520	91,368	1,097,311	3,662	2,806	394,063	1,510,009
京都	222,588	534,603	713,414	20,666	110,178	558	256	17,391	246,398
神戸	382,649	863,971	1,237,123	29,390	189,148	4,523	3,294	423,986	561,195
奈良	84,948	226,926	293,595	4,274	15,102	52	12	2,280	117,430
大津	101,600	246,696	265,571	5,739	23,184	262	28	8,343	99,458
和歌山	118,542	283,598	379,581	6,838	22,569	1,024	763	25,494	171,232
名古屋管内	1,206,469	3,695,452	2,851,268	81,095	635,511	6,272	4,054	197,735	2,098,998
名古屋	463,745	1,225,335	1,368,143	39,041	459,387	1,930	995	62,599	1,025,569
津	214,606	494,637	350,684	10,495	33,843	1,658	1,272	78,821	316,744
岐阜	193,780	644,473	454,219	11,366	41,948	481	35	10,351	345,697
福井	85,664	316,054	178,176	5,245	25,042	329	783	5,648	143,003
金沢	126,630	503,085	261,242	7,637	34,052	825	677	11,229	148,124
富山	122,044	511,868	238,801	7,311	41,236	1,049	292	29,084	119,861
広島管内	827,723	2,255,838	1,870,902	44,842	198,188	7,274	5,878	184,146	1,172,874
広島	246,667	673,708	871,377	15,938	110,975	3,306	2,749	76,625	472,876
山口	156,906	390,618	378,089	9,885	32,040	2,303	1,616	72,478	230,977
岡山	178,955	456,695	345,006	10,518	35,681	757	529	23,514	210,522
鳥取	78,820	213,303	147,843	4,043	9,017	314	297	5,314	130,965
松江	166,375	521,514	128,584	4,458	10,473	594	687	6,213	127,532
福岡管内	1,326,657	3,591,745	3,582,684	68,881	237,830	10,357	11,640	213,713	1,418,556
福岡	378,411	1,159,821	1,698,436	28,467	140,885	4,978	6,558	125,629	452,914
佐賀	97,322	305,871	191,251	4,205	8,679	689	524	10,083	110,869
長崎	146,720	363,301	334,109	8,332	23,044	1,945	2,262	38,510	219,895
大分	157,336	413,619	339,888	7,630	20,021	809	691	9,980	178,367
本島	186,831	468,142	360,898	7,711	15,190	703	516	9,707	139,788
鹿児島	206,403	473,801	385,453	7,605	18,560	809	615	13,418	187,682
宮崎	153,634	407,190	272,646	4,931	11,449	424	474	6,384	129,041
仙台管内	951,802	3,324,898	2,344,127	47,660	116,505	6,358	5,162	109,896	1,497,839
仙台	176,062	556,919	520,000	10,418	35,787	1,597	1,651	28,649	390,529
福島	199,012	811,017	511,225	11,582	24,252	1,808	1,369	38,231	368,258
山形	134,982	468,281	313,386	6,494	18,763	321	145	6,622	156,862
盛岡	137,474	552,497	321,643	6,672	11,871	1,134	978	13,554	168,797
秋田	144,232	498,806	286,827	6,002	11,410	382	88	12,610	214,348
青森	160,040	437,378	391,045	6,492	14,419	1,116	931	10,227	199,045
札幌管内	513,580	1,283,264	1,117,143	41,994	117,375	5,084	4,604	76,060	850,708
札幌	263,150	639,755	590,798	25,260	73,704	2,362	2,053	44,832	439,398
函館	50,014	127,158	100,920	4,131	9,132	707	769	6,696	72,214
旭川	95,824	245,225	178,389	5,638	17,714	854	842	14,180	154,148
釧路	104,592	271,126	247,034	6,965	16,823	1,161	940	10,351	184,948
高松管内	514,598	1,409,845	1,527,299	24,891	102,964	5,329	5,419	95,421	548,608
高松	95,832	230,736	414,910	6,718	43,668	840	930	8,606	138,709
徳島	87,855	207,097	283,059	4,502	15,508	962	1,000	12,061	130,595
高知	137,812	493,295	381,483	5,084	15,583	1,279	1,436	23,850	95,867
松山	193,099	478,717	447,845	8,587	28,203	2,248	2,053	50,903	183,437

（注） 1. この表には，職権による登記，却下，取下，保証事件の当初受付，転写・移記の件数及び個数を含む。

2. 登録税及び手数料は，千円未満を削除の上表示した。従つてその総数は内訳と一致しない。

登記，台帳事務及び登録税，手数料

（金額単位　千円）

登記事務 乙号 抄本	地図，建物所在図の写	閲覧	証明（印鑑証明を含む。）	手数料	台帳事務 甲号 件数	個数	乙号 謄本	閲覧	手数料
5,025,012	256	31,390,088	8,287,113	1,398,609	4,092,942	11,790,478	393,322	17,395,620	54,883
1,718,938	47	9,923,819	4,325,835	589,783	1,297,602	3,444,839	194,724	6,766,081	23,511
1,003,194	–	941,933	3,411,844	320,461	252,092	459,516	24,872	442,168	4,650
119,399	–	1,198,773	301,434	66,116	97,871	230,497	27,052	401,008	2,256
45,156	26	703,614	88,837	39,329	76,640	216,263	5,976	209,667	1,252
55,193	–	848,999	66,524	26,184	142,535	410,939	58,516	915,832	3,851
62,528	–	1,822,265	45,508	17,311	59,304	187,809	27,857	1,046,684	1,551
70,138	–	548,969	50,428	14,114	70,548	169,534	2,319	598,507	1,257
62,536	–	449,696	61,443	14,067	93,555	233,629	19,733	388,290	2,183
71,344	–	975,915	133,356	36,582	213,571	535,597	11,700	474,003	2,512
35,198	–	357,105	18,054	8,064	25,698	84,744	1,773	274,581	212
53,562	21	601,356	66,669	23,158	130,263	400,614	7,093	760,966	2,215
140,690	–	1,475,194	81,738	24,393	135,525	515,697	7,833	1,254,375	1,567
709,333	18	5,136,055	1,919,161	247,387	390,682	926,055	75,721	989,295	6,258
337,824	17	3,585,903	1,300,160	141,591	113,884	234,707	48,743	679,975	2,731
98,713	1	528,725	225,702	30,241	33,926	95,786	2,366	89,295	384
165,792	–	677,348	303,054	47,728	110,127	273,882	17,877	92,979	1,496
45,016	–	104,827	28,553	8,700	41,636	102,513	1,997	57,608	474
20,249	–	142,604	28,203	7,476	60,708	144,708	3,842	56,366	901
41,739	–	96,648	33,489	11,648	30,401	74,459	896	13,072	269
439,259	–	5,243,609	545,239	141,039	485,832	1,697,439	30,916	2,149,485	4,762
230,335	–	1,792,527	315,335	71,579	191,894	585,913	11,501	733,167	2,400
29,976	–	948,101	49,076	17,694	41,026	100,098	1,884	68,088	243
65,945	–	877,587	55,621	20,907	77,892	258,024	6,759	235,635	729
24,061	–	289,820	33,025	9,156	41,846	169,071	3,419	234,435	479
51,514	–	410,031	40,546	12,277	59,429	234,125	2,489	182,381	542
37,428	–	925,543	51,636	9,424	73,745	350,208	4,864	695,779	367
408,389	19	1,815,961	286,711	81,822	372,800	1,018,949	17,629	1,373,797	3,005
123,808	–	386,075	123,067	31,604	86,710	244,506	2,885	160,087	497
130,528	1	379,713	60,500	17,567	86,293	212,659	2,548	215,479	502
92,134	–	581,893	55,693	16,026	83,351	225,127	7,636	442,976	805
19,838	18	204,592	22,745	7,554	43,266	108,932	1,138	148,476	397
42,081	–	263,688	24,706	9,069	73,180	227,725	3,422	406,779	803
946,608	162	3,337,205	551,431	134,125	638,985	1,954,725	27,037	1,910,248	5,802
394,098	–	968,257	319,896	51,656	159,249	365,939	10,133	320,906	1,479
30,099	–	360,417	18,474	7,865	36,181	105,926	2,557	110,580	325
87,978	–	197,285	55,979	16,408	60,310	158,588	3,033	222,000	706
70,803	–	377,149	36,681	13,138	73,986	205,048	2,304	222,411	843
125,212	–	428,868	60,323	16,606	105,748	260,064	2,914	290,371	1,096
145,079	3	662,490	34,804	17,304	122,024	634,069	4,036	422,970	854
93,339	159	342,739	25,274	11,145	81,487	225,091	2,060	321,010	495
391,790	8	3,586,592	215,416	99,922	475,927	1,654,579	31,741	2,813,721	7,340
102,520	–	685,669	54,333	25,504	75,304	233,145	1,422	317,924	938
88,197	8	924,848	37,772	23,143	82,260	327,786	5,418	742,104	1,596
66,535	–	664,164	27,141	11,840	79,402	286,943	8,256	424,586	1,131
47,976	–	439,846	25,756	11,246	79,928	303,239	7,886	427,541	981
43,644	–	485,354	41,927	14,267	81,068	310,849	5,265	606,664	1,766
42,918	–	386,711	28,487	13,920	77,965	192,617	3,494	294,902	926
158,565	–	711,033	306,502	58,924	201,976	502,445	10,269	244,005	1,774
99,590	–	327,407	187,417	33,252	85,291	204,277	3,544	104,808	819
13,902	–	67,389	31,415	5,105	19,331	47,191	1,630	15,492	75
20,849	–	158,388	45,720	9,716	40,813	104,399	2,942	79,066	396
24,224	–	157,849	41,950	10,850	56,541	146,578	2,153	44,639	483
252,130	2	1,635,814	136,818	45,604	229,138	591,447	5,285	1,148,988	2,426
39,268	–	376,363	32,986	10,520	32,149	82,721	619	326,929	385
47,603	–	227,506	21,280	8,648	39,777	89,847	1,055	79,126	287
71,608	–	453,265	44,651	10,795	54,903	176,365	2,510	295,524	591
93,651	2	578,680	37,901	15,639	102,309	242,514	1,101	447,409	1,161

40. 法務局，地方法務局及び同支局，同出張所別 登記，台帳事務及び登録税，手数料

（金額単位　円）

庁名	登記 甲号 不動産登記 件数	個数	登録税	商業・法人等の登記 件数	登録税	その他の登記 件数	個数	登録税	謄本
総数	9,962,647	26,772,531	28,598,353,995	777,418	6,379,606,020	68,248	53,758	2,660,177,945	17,871,901
東京法務局管内	816,566	1,417,666	4,073,148,506	175,449	2,892,269,400	7,043	5,182	522,226,665	3,253,009
本局	20,861	48,390	563,838,992	－	－	3,940	5,129	250,368,438	127,706
八王子支局	27,142	55,912	59,092,422	1,886	12,173,099	87	－	6,384,900	74,069
日本橋出張所	－	－	－	63,900	2,057,609,936	－	－	－	346,505
文京	20,102	32,005	159,676,857	－	－	120	－	7,318,200	73,875
芝	15,169	28,466	252,163,553	15,467	245,509,345	175	－	21,743,470	170,496
東	30,477	45,505	417,883,744	－	－	88	－	26,400	113,904
台墨田川	41,998	67,214	255,318,530	10,922	77,983,698	437	－	23,726,738	210,711
品森	27,988	42,431	136,523,438	5,643	38,832,224	291	－	11,129,100	126,251
大谷	43,575	67,111	219,299,533	9,056	47,348,934	498	－	11,762,125	189,448
世田	35,912	55,182	136,385,014	5,076	21,860,722	40	－	100,500	98,309
渋谷	38,658	61,475	277,591,538	9,148	100,487,429	59	－	2,261,820	250,485
新宿	31,335	50,189	181,360,609	10,284	60,475,325	86	－	102,895,650	143,133
中野	24,935	39,542	82,087,746	3,030	19,073,828	59	－	1,318,500	108,798
杉並	36,851	61,245	133,518,297	3,698	12,997,160	56	－	826,100	104,797
板橋	48,709	80,839	214,265,402	10,384	59,284,256	233	－	13,626,718	204,279
北	37,897	52,483	190,463,733	7,792	42,884,656	170	－	14,456,407	133,611
練馬	62,962	103,509	120,806,325	2,434	9,081,555	35	－	822,105	119,574
足立	33,114	59,974	91,785,289	3,258	15,190,189	49	－	3,206,400	79,962
江戸川	33,878	53,638	94,241,644	2,839	11,916,725	110	－	21,643,962	78,470
葛飾	29,313	45,283	95,001,951	3,201	16,847,030	35	－	2,078,030	73,770
大島	1,450	3,322	1,738,250	61	95,300	17	17	45,005	2,971
新島島	262	649	195,238	21	27,100	13	16	69,648	79
三宅島	127	341	24,575	19	30,500	－	－	－	118
八丈島	2,006	4,338	817,553	39	75,300	20	20	15,200	1,778
町田	15,654	34,133	22,378,961	539	1,710,890	39	－	965,100	43,264
府中	35,718	77,574	74,205,870	1,138	5,105,325	25	－	254,400	91,169
調布	28,197	56,013	69,205,187	804	7,140,050	50	－	3,537,000	67,634
武蔵野	18,347	37,426	82,592,792	1,672	7,908,850	91	－	5,110,800	77,615
田無	36,757	71,609	70,615,582	986	13,323,168	126	－	4,768,245	73,499
立川	15,752	32,832	42,753,448	1,186	4,179,934	30	－	10,025,164	29,385
青梅	7,364	18,206	8,436,741	447	1,700,672	－	－	－	16,260
五日市	2,564	7,656	1,405,754	157	411,600	5	－	617,100	3,314
福生	9,021	18,885	16,391,383	268	883,800	9	－	114,600	15,292
氷川	2,471	4,289	1,082,555	94	120,800	50	－	1,009,200	2,458
横浜地方法務局管内	428,780	925,806	1,290,708,283	28,560	227,810,880	3,519	1,164	177,996,063	1,085,986
本局	42,635	80,884	252,640,726	14,373	146,892,254	838	823	13,850,026	251,166
川崎支局	49,048	78,753	241,500,005	5,666	45,794,386	925	30	72,996,847	123,889
横須賀	19,033	37,361	55,496,267	1,736	8,033,143	66	37	1,742,092	42,294
小田原	11,960	30,168	34,708,589	1,146	4,693,906	42	2	628,972	24,273
神奈川出張所	48,045	89,794	163,140,694	－	－	396	－	32,833,145	89,523
磯子	11,846	28,186	35,315,498	－	－	132	－	6,222,900	26,262
川和	16,942	38,471	24,181,707	－	－	16	－	369,990	29,251
戸塚	30,013	64,295	63,791,706	－	－	49	－	1,906,650	66,579
鎌倉	8,757	16,766	25,746,013	558	1,358,738	23	－	591,811	35,622
藤沢	25,288	60,296	61,067,486	800	3,929,981	157	－	7,224,057	64,440
川	9,595	24,249	20,434,036	310	1,058,150	113	－	1,958,193	19,148
名	24,159	61,586	60,887,282	541	1,720,675	73	－	5,868,900	49,662
溝野	29,984	64,543	49,013,260	609	2,412,650	89	－	5,322,900	54,393
湖	3,988	11,720	1,781,770	106	189,100	－	－	－	4,050
横	2,385	10,546	871,395	33	55,050	－	－	－	1,974

（注）　この表には，職権による登記，却下，取下，保証事件の当初受付，転写・移記の件数及び個数を含む。

事務 乙号 抄本	地図，建物所在図の写	閲覧	証明（印鑑証明を含む。）	手数料	台帳事務 甲号 件数	個数	乙号 謄本	閲覧	手数料
5,025,012	256	31,390,088	8,287,113	1,398,609,270	4,092,942	11,790,482	393,322	17,395,620	54,883,340
1,003,194	－	941,933	3,411,844	320,461,280	252,092	459,516	24,872	442,168	4,650,120
4,612	－	21,073	26	5,912,320	－	－	－	－	－
5,937	－	70,641	19,346	4,458,840	18,764	40,772	4,704	91,226	539,400
516,887	－	36,965	1,446,126	91,580,040	－	－	－	－	－
1,635	－	24,806	9	3,641,360	－	－	－	－	－
104,352	－	25,025	401,052	27,215,320	－	－	－	－	－
1,578	－	61,070	15	6,842,720	－	－	－	－	－
37,624	－	36,477	193,640	18,370,040	15,028	20,307	885	8,292	205,410
30,187	－	40,318	113,474	11,256,760	－	－	－	－	－
33,698	－	35,259	203,189	17,671,240	16,398	21,933	763	21,468	325,140
12,160	－	21,706	45,957	6,737,480	20,352	29,489	917	9,546	180,900
63,805	－	55,638	178,043	20,302,480	18,285	24,766	1,291	14,950	156,120
45,547	－	33,241	175,662	15,082,720	－	－	－	－	－
10,261	－	78,674	38,414	6,762,520	－	－	－	－	－
13,358	－	28,659	51,106	7,578,680	2,397	4,615	156	1,159	30,930
17,110	－	38,727	168,072	16,580,040	2,707	3,642	23	1,367	32,760
27,284	－	29,598	125,778	12,076,160	16,855	24,330	474	14,272	382,740
11,278	－	37,257	26,374	7,215,840	4,043	8,213	238	8,390	91,860
12,635	－	22,766	46,491	5,857,760	14,657	29,068	1,170	41,930	264,840
10,201	－	42,290	42,179	6,183,600	2,178	3,138	103	1,653	32,010
12,009	－	16,885	41,179	5,436,200	12,778	21,979	764	9,438	234,450
142	－	929	790	153,160	103	106	9	11	600
13	－	70	346	18,880	58	58	12	21	990
91	－	30	98	12,800	4	4	－	－	－
722	－	622	440	140,720	63	63	1	－	30
1,509	－	24,451	3,987	2,083,680	9,839	21,300	1,553	50,177	237,210
1,915	－	32,177	9,396	4,336,720	22,513	49,899	3,211	46,997	390,180
3,242	－	15,144	8,276	3,481,560	15,130	33,418	2,879	15,469	277,320
13,599	－	33,382	35,101	5,302,120	10,546	21,349	2,008	22,999	600,180
2,372	－	15,170	9,394	3,840,480	25,385	50,132	2,122	13,043	360,510
3,902	－	24,140	15,085	2,007,080	11,186	22,443	1,072	39,071	117,390
1,749	－	23,758	5,959	1,041,640	4,277	9,045	235	18,529	57,840
358	－	2,611	1,394	257,920	2,044	6,141	26	1,894	36,060
1,018	－	12,063	4,358	859,000	5,835	11,084	255	9,863	93,210
404	－	311	1,088	163,400	667	2,222	1	403	2,040
119,399	－	1,198,773	301,434	66,116,640	97,871	230,497	27,052	401,008	2,256,120
58,148	－	54,178	171,544	19,575,000	－	－	－	－	－
20,496	－	33,645	57,008	8,601,400	－	－	－	－	－
5,941	－	33,922	24,213	2,990,840	9,976	18,595	1,221	6,560	137,460
5,080	－	14,714	8,636	1,640,920	8,842	19,625	1,572	16,521	149,580
2,978	－	163,563	18	4,605,960	－	－	－	－	－
850	－	24,833	－	1,079,240	－	－	－	－	－
219	－	75,622	－	1,605,880	－	－	－	－	－
416	－	132,884	－	3,292,280	－	－	－	－	－
1,700	－	7,017	3,024	1,686,200	1,744	3,066	53	705	11,370
3,573	－	172,059	5,556	3,186,280	4,584	9,635	241	5,985	37,440
4,363	－	14,269	2,730	1,233,520	1,912	4,497	232	1,565	21,480
774	－	41,469	3,673	2,550,200	3,259	7,273	393	9,254	56,730
1,291	－	22,017	4,041	2,793,480	19,991	43,173	3,322	20,011	420,330
489	－	2,313	593	253,280	2,456	7,197	1,165	1,749	66,120
940	－	16,185	513	187,480	1,617	7,056	128	56,172	41,460

40. 法務局，地方法務局及び同支局，同出張所別 登記，台帳事務及び登録税，手数料

（続）

（金額単位　円）

庁名	登記 甲号 不動産登記 件数	個数	登録税	商業・法人等の登記 件数	登録税	その他の登記 件数	個数	登録税	謄本
溝口出張所	30,208	59,737	67,875,966	–	–	34	–	1,742,700	61,370
浦和	6,374	14,951	14,272,448	–	–	7	–	1,800	15,858
三長	2,926	5,287	4,833,642	256	882,500	253	246	11,452,696	8,225
長井	3,819	11,707	4,741,045	–	–	4	4	25,530	6,484
宮ノ下	2,675	7,576	17,009,480	185	1,039,650	1	1	90,840	14,972
吉浜	3,264	7,198	10,904,362	157	574,837	11	14	84,800	11,398
松田	4,149	12,018	6,816,502	169	253,200	39	–	2,904,300	8,501
山北	1,626	6,489	1,057,543	94	164,900	1	–	225,000	1,955
秦野	9,040	21,785	10,142,754	279	896,300	23	–	362,550	9,065
大磯	10,604	22,657	37,788,083	1,023	5,542,430	124	7	6,534,048	24,455
伊勢原	6,577	18,449	9,273,185	119	525,360	34	–	1,295,700	16,347
厚木	13,840	40,334	15,416,839	400	1,793,670	69	–	1,759,616	24,830
浦和地方法務局管内	**324,742**	**768,507**	**608,627,241**	**13,417**	**59,841,801**	**884**	**25**	**29,934,649**	**761,338**
本局	33,934	67,055	93,470,522	2,138	2,452,605	269	25	10,214,675	118,656
越谷支局	16,571	45,706	26,384,642	209	574,570	1	–	–	39,089
川越	21,888	54,250	50,018,756	740	2,083,590	40	–	1,410,800	56,044
熊谷	11,076	23,232	24,537,205	822	2,845,821	50	–	1,264,700	27,898
東松山	8,340	24,816	10,703,413	281	513,164	45	–	1,882,800	16,701
秩父	6,481	17,476	7,439,427	586	1,101,050	75	–	418,500	15,587
川口出張所	32,989	60,416	80,923,052	1,695	7,260,152	70	–	2,809,230	90,111
大宮	20,502	43,052	45,685,705	1,020	5,691,635	9	–	991,200	50,971
足立	25,446	52,875	36,297,304	369	2,674,370	48	–	1,048,544	50,577
鴻巣	6,192	13,811	8,946,479	265	815,500	4	–	502,500	16,426
上尾	10,759	24,099	24,637,859	341	1,147,700	37	–	2,164,700	32,749
蒲手	1,194	4,111	1,111,079	17	10,900	–	–	–	451
喜須	4,507	15,068	4,038,996	140	314,700	–	–	–	6,027
加	6,436	14,209	5,144,448	185	338,765	–	–	–	11,395
須	7,735	22,345	5,814,929	207	297,200	1	–	45,000	6,133
岩槻	7,079	17,878	8,937,385	203	490,340	12	–	345,600	16,469
春部	7,744	20,375	9,384,624	185	421,355	7	–	600	16,600
日加	11,424	29,330	21,936,920	377	1,447,550	26	–	947,400	38,554
草川	5,579	19,481	11,367,769	106	875,600	–	–	–	10,197
吉沢	9,886	23,240	26,435,519	333	1,505,800	51	–	1,528,200	19,594
狭山	10,983	24,824	22,816,868	259	646,650	1	–	–	20,965
坂戸	3,838	9,027	6,428,069	100	223,800	–	–	–	10,580
越生	3,228	7,905	3,222,749	101	196,663	–	–	–	5,059
飯能	6,024	15,639	10,435,242	431	1,231,600	16	–	1,427,700	11,442
川島	565	1,860	245,130	16	51,300	–	–	–	388
妻沼	2,112	5,244	1,736,646	110	265,700	–	–	–	2,137
行田	6,265	20,044	11,353,265	449	1,196,918	19	–	1,260,900	13,483
羽生	3,316	8,642	5,311,329	214	447,900	16	–	631,800	5,213
深谷	7,935	18,530	16,292,586	424	1,188,950	13	–	2,400	15,892
寄居	4,815	11,597	4,549,468	146	320,398	–	–	–	6,144
本庄	8,088	16,254	11,220,837	300	1,180,520	23	–	254,700	15,341
児玉	4,324	12,459	3,637,446	193	226,600	48	–	782,100	4,184
小川	3,796	10,364	4,987,421	253	480,585	–	–	–	5,462
小野上	1,492	5,294	888,078	65	85,300	–	–	–	1,517
鹿野	1,777	5,833	1,945,729	129	216,650	3	–	600	2,766
吉田	422	2,166	340,345	8	19,900	–	–	–	534
千葉地方法務局管内	**285,801**	**756,024**	**618,372,318**	**11,819**	**41,461,231**	**990**	**766**	**29,241,287**	**443,151**

事務 乙号 抄本	地図，建物所在図の写	閲覧	証明（印鑑証明を含む。）	手数料	台帳事務 甲号 件数	個数	乙号 謄本	閲覧	手数料
328	–	167,799	–	2,962,800	–	–	–	–	–
262	–	9,902	1	784,000	4,348	9,263	1,669	11,781	115,140
551	–	5,453	1,878	534,280	1,923	3,337	586	4,107	94,650
–	–	4,351	–	310,880	2,429	7,214	976	2,916	78,990
621	–	6,705	1,169	699,880	1,598	3,525	91	1,953	18,420
506	–	1,145	1,049	535,840	2,056	3,749	423	1,127	40,560
791	–	5,808	973	473,440	3,181	8,797	2,557	3,419	114,600
210	–	1,164	413	123,200	1,016	5,323	123	1,648	25,140
3,114	–	93,435	1,661	721,640	7,620	17,457	1,772	140,893	264,540
4,000	–	53,746	9,383	1,601,080	6,992	13,036	2,466	41,177	127,260
1,041	–	11,612	517	756,920	5,055	13,807	3,856	51,246	157,020
717	–	28,963	2,841	1,330,720	7,272	24,872	4,206	22,219	277,830
45,156	**26**	**703,614**	**88,837**	**39,329,280**	**76,640**	**216,263**	**5,976**	**209,667**	**1,252,710**
10,503	–	81,471	18,092	6,278,880	–	–	–	–	–
509	23	36,205	1,240	1,734,840	–	–	–	–	–
2,138	–	46,298	4,149	2,662,880	16,300	39,966	1,081	30,293	240,480
3,692	–	34,309	4,186	1,561,400	–	–	–	–	–
587	–	4,321	1,016	817,040	6,640	18,417	279	10,332	111,750
1,338	–	11,129	1,765	800,800	4,403	11,393	114	12,478	91,890
5,002	–	80,338	17,538	4,775,640	–	–	–	–	–
4,471	–	43,260	7,829	2,815,480	–	–	–	–	–
1,145	3	22,544	3,986	2,456,640	–	–	–	–	–
624	–	10,953	1,317	784,760	–	–	–	–	–
805	–	21,120	2,040	1,616,800	–	–	–	–	–
68	–	687	63	49,360	–	–	–	–	–
392	–	12,830	713	437,960	2,723	9,489	90	5,594	71,040
415	–	62,645	845	545,040	3,929	11,480	125	69,730	28,170
612	–	5,606	1,208	374,800	6,607	20,585	164	6,059	49,320
273	–	6,706	1,004	777,920	–	–	–	–	–
470	–	12,239	992	724,400	4,517	13,436	117	13,453	90,510
1,372	–	78,441	2,383	1,859,120	–	–	–	–	–
236	–	13,452	458	505,360	3,950	13,719	57	35,523	60,930
1,018	–	7,955	1,810	986,000	7,373	17,904	1,531	4,806	140,760
738	–	8,910	1,634	1,045,400	7,328	16,859	1,396	7,926	163,800
225	–	2,868	423	515,560	2,677	7,145	151	1,687	33,750
297	–	5,265	495	271,760	1,530	7,062	26	1,274	26,280
1,332	–	4,532	2,438	676,880	3,661	9,586	682	6,844	59,880
8	–	178	89	26,480	318	1,829	16	177	5,760
367	–	8,501	477	145,920	–	–	–	–	–
1,265	–	17,603	2,014	693,480	–	–	–	–	–
555	–	11,259	1,063	398,600	–	–	–	–	–
926	–	14,354	1,598	799,520	–	–	–	–	–
474	–	12,321	627	354,440	–	–	–	–	–
1,706	–	13,380	2,705	897,680	–	–	–	–	–
330	–	4,167	317	268,680	–	–	–	–	–
801	–	1,776	1,470	348,000	2,417	7,234	77	1,246	19,770
137	–	1,913	192	96,960	912	4,456	39	799	20,760
297	–	3,671	617	191,920	1,220	3,962	20	1,027	25,710
28	–	407	44	32,880	135	1,741	11	419	12,150
55,193	**–**	**848,999**	**66,524**	**26,184,200**	**142,535**	**410,939**	**58,516**	**915,832**	**3,851,340**

40. 法務局，地方法務局及び同支局，同出張所別 登記，台帳事務及び登録税，手数料(続)

(金額単位 円)

庁名	登記 甲号 不動産登記 件数	不動産登記 個数	不動産登記 登録税	商業・法人等の登記 件数	商業・法人等の登記 登録税	その他の登記 件数	その他の登記 個数	その他の登記 登録税	謄本
本局	44,945	85,166	108,157,162	2,278	13,739,695	52	11	1,315,321	99,867
佐倉支局	8,880	25,763	11,559,667	279	638,900	−	−	−	9,633
一宮	2,482	11,756	1,998,253	106	128,400	−	−	−	3,221
松戸	19,868	36,444	36,641,580	553	2,724,380	31	−	500,700	34,170
木更津	11,298	32,471	17,020,831	535	1,390,610	13	13	23,477	19,654
館山	5,537	15,614	9,369,975	489	1,056,851	29	25	1,244,489	11,659
八日市場	5,314	20,724	5,699,315	271	241,900	−	−	−	6,810
佐原	6,672	23,333	7,268,598	258	331,490	−	−	−	3,795
八千代出張所	10,088	22,046	20,024,940	122	203,800	15	−	609,300	20,787
市原	10,928	37,187	105,909,394	288	1,416,125	13	2	2,816,911	13,769
南総	2,838	8,400	2,357,816	56	75,900	−	−	−	4,355
大網	3,167	13,214	2,002,039	105	65,000	−	−	−	1,832
東金	2,286	5,647	4,972,489	193	307,900	−	−	−	2,178
片貝	1,366	3,811	1,608,980	52	42,600	−	−	−	1,575
印西	3,467	10,256	5,186,083	86	124,750	−	−	−	2,711
成田	4,704	14,175	7,503,565	195	627,350	3	−	4,560	4,986
八街	2,160	5,453	3,764,954	116	255,600	−	−	−	2,821
白子	1,105	3,686	835,603	14	15,600	4	3	900	707
茂原	6,103	18,700	13,290,724	270	431,950	23	−	2,792,100	9,241
長南	1,102	3,352	595,753	25	1,200	−	−	−	251
長者	2,173	11,537	2,424,182	167	194,150	28	34	378,000	4,254
大多喜	1,642	4,731	1,332,796	182	51,300	2	−	33,300	1,613
勝浦	1,946	7,061	2,883,875	182	199,900	53	60	294,558	3,046
御宿	1,051	2,973	925,938	35	17,400	4	2	3,000	644
夷隅	1,800	11,666	1,300,256	42	13,100	−	−	−	782
市川	24,295	51,174	77,047,067	998	4,870,720	92	23	2,674,007	45,482
船橋	24,309	48,748	61,768,019	900	6,752,725	67	3	5,680,928	52,704
柏	12,746	24,805	25,106,495	274	886,245	11	−	529,020	19,316
流山	5,120	13,196	7,831,417	85	157,320	5	−	16,200	6,028
野田	5,339	12,987	7,846,507	248	1,129,850	4	−	300	5,791
我孫子	6,519	15,602	9,803,567	98	361,000	6	−	376,500	6,588
関宿	860	2,598	1,266,693	50	3,000	−	−	−	825
天羽	3,016	9,536	4,253,958	134	319,105	7	7	6,850	4,057
平川	1,894	6,464	1,905,304	100	95,400	−	−	−	1,004
清和	1,170	3,973	1,462,227	41	19,700	−	−	−	624
上総	2,063	8,237	1,436,624	132	101,950	−	−	−	1,280
勝山	2,331	7,194	1,964,105	118	167,700	49	52	85,400	3,637
千倉	1,387	4,813	1,371,649	81	75,100	113	123	2,236,981	2,690
和田	1,961	7,095	920,215	68	81,500	39	39	281,452	1,452
鴨川	4,463	20,411	4,230,534	231	375,885	43	45	414,843	4,413
旭	5,074	16,186	5,538,391	226	261,850	4	−	270,000	3,926
飯岡	1,088	3,693	1,477,268	63	90,000	2	−	−	1,038
銚子	5,380	13,266	14,153,754	496	899,800	277	324	6,651,890	10,662
多古	3,464	19,339	3,220,410	129	74,300	−	−	−	1,726
松尾	2,945	10,852	2,575,527	140	248,000	1	−	300	1,923
成東	2,377	7,851	3,127,610	136	78,080	−	−	−	1,514
神崎	597	1,769	402,649	29	17,500	−	−	−	359
小見川	3,199	8,637	4,038,016	100	85,650	−	−	−	1,451
東庄	782	2,432	989,544	43	14,000	−	−	−	300
水戸地方法務局管内	**199,773**	**600,310**	**334,447,940**	**7,419**	**25,338,748**	**901**	**935**	**23,090,686**	**257,617**
本局	32,351	94,493	52,950,517	1,799	11,741,084	56	28	371,730	59,065
日立支局	15,405	41,867	39,784,281	921	2,509,635	109	75	3,173,900	35,167
太田	4,934	18,277	6,769,547	207	265,745		−	−	5,607

事務 乙号 抄本	地図，建物所在図の写	閲覧	証明(印鑑証明を含む。)	手数料	台帳事務 甲号 件数	個数	乙号 謄本	閲覧	手数料
20,170	−	100,005	18,500	6,145,240	−	−	−	−	−
1,619	−	95,657	717	661,520	6,706	22,316	2,372	268,514	192,330
1,088	−	56,899	349	222,400	−	−	−	−	−
5,246	−	19,838	3,278	1,810,040	−	−	−	−	−
1,427	−	29,998	2,785	1,093,400	6,758	17,983	3,499	25,206	213,540
2,607	−	7,844	2,575	721,360	−	−	−	−	−
384	−	82,176	840	408,120	4,108	13,889	2,302	110,358	124,740
814	−	4,773	1,405	373,240	4,059	17,900	1,829	4,252	141,240
1,043	−	45,635	439	1,025,640	−	−	−	−	−
548	−	51,774	1,494	793,320	7,995	23,515	2,827	105,574	175,770
129	−	281	259	201,360	1,573	5,581	874	242	29,970
344	−	4,935	367	143,160	2,212	10,277	974	5,699	80,160
488	−	21,635	1,374	181,000	1,691	4,542	1,110	32,678	51,180
79	−	16,080	379	82,960	1,145	2,704	288	33,732	24,840
283	−	7,506	356	147,320	2,885	9,055	1,174	4,089	46,470
1,363	−	11,951	1,275	357,440	3,204	9,475	2,011	6,344	89,310
1,383	−	7,686	711	216,280	1,613	4,085	56	2,630	14,280
30	−	1,032	47	61,360	692	2,371	345	1,070	32,490
681	−	45,908	1,233	414,840	4,508	12,713	1,401	59,932	60,720
68	−	1,814	73	46,920	679	3,417	287	2,039	34,500
473	−	6,474	809	201,160	1,976	6,905	860	6,689	35,430
340	−	15,377	262	136,400	1,279	3,671	592	14,976	33,750
516	−	3,782	409	207,360	1,553	4,057	860	3,899	85,080
109	−	531	85	48,400	834	2,084	189	415	14,430
89	−	15,367	70	82,480	1,290	10,883	390	19,866	39,330
3,039	−	16,190	6,240	2,511,080	17,766	37,587	6,560	10,010	398,130
2,592	−	34,209	5,538	2,674,000	16,028	32,739	7,173	26,088	572,370
532	−	3,588	1,386	943,000	9,191	17,678	2,427	3,793	177,450
180	−	11,091	274	298,680	4,201	10,492	1,546	3,274	84,810
673	−	4,029	1,529	415,360	4,021	9,295	2,421	5,270	135,960
136	−	7,315	455	321,480	5,006	11,412	1,383	14,806	91,230
690	−	839	92	70,040	721	2,245	6	355	1,440
354	−	3,851	736	257,200	2,023	5,634	636	3,820	58,440
120	−	2,338	179	69,040	1,058	4,663	470	568	22,140
111	−	408	94	43,440	907	3,270	283	259	14,370
330	−	684	374	101,240	1,365	4,544	513	510	24,720
293	−	2,678	403	215,080	1,239	2,787	363	2,598	54,930
376	−	2,020	335	176,640	805	2,210	257	1,017	22,750
191	−	5,794	156	109,800	1,406	4,584	268	3,072	38,880
719	−	11,674	1,379	339,920	3,109	16,560	1,153	11,370	72,300
618	−	23,068	747	351,320	3,341	11,394	1,987	35,296	155,160
113	−	960	225	84,200	792	2,756	708	627	37,650
1,586	−	30,904	3,574	716,440	3,883	7,207	1,306	19,242	69,870
269	−	12,413	278	144,680	2,289	15,540	1,028	37,312	70,350
228	−	12,327	1,385	165,480	1,951	6,381	936	19,533	59,190
287	−	1,169	465	137,400	1,746	6,319	946	2,406	66,330
29	−	810	59	23,040	457	1,194	158	665	6,630
285	−	5,023	450	158,600	1,812	5,020	1,388	3,431	79,020
121	−	659	80	44,320	658	2,005	360	306	18,360
62,528	−	1,822,265	45,508	17,311,320	59,304	187,809	27,857	1,046,684	1,551,450
20,839	−	342,375	14,004	4,301,960	−	−	−	−	−
5,961	−	107,426	6,264	2,070,840	−	−	−	−	−
1,991	−	254,676	1,064	451,120	−	−	−	−	−

40. 法務局，地方法務局及び同支局，同出張所別 登記，台帳事務及び登録税，手数料（続）

（金額単位　円）

庁名	登記事務 甲号 不動産登記 件数	個数	登録税	商業・法人等の登記 件数	登録税	その他の登記 件数	個数	登録税	乙号 謄本	抄本	地図，建物所在図の写	閲覧	証明（印鑑証明を含む。）	手数料	台帳事務 甲号 件数	個数	乙号 謄本	閲覧	手数料
土浦支局	11,087	28,947	22,114,924	503	2,592,450	28	2	905,887	18,577	8,482	–	107,776	6,698	1,564,920	–	–	–	–	–
竜ケ崎	5,261	14,537	8,005,683	172	276,650	57	–	653,026	6,433	1,017	–	121,184	635	477,520	2,766	14,322	2,292	114,773	108,990
麻生	2,910	7,811	3,761,220	114	325,100	–	–	–	1,310	142	–	12,076	197	108,080	1,994	5,206	862	6,760	55,740
下妻	8,412	22,536	6,296,179	238	326,600	–	–	–	3,665	764	–	84,396	958	290,200	6,318	17,845	2,505	180,126	142,680
石塚出張所	413	1,181	409,985	13	8,500	–	–	–	436	127	–	457	63	29,440	–	–	–	–	–
那珂湊	3,782	9,739	7,344,320	204	361,300	178	311	6,300,125	8,016	1,888	–	18,251	1,270	545,400	–	–	–	–	–
堅倉	411	1,012	424,930	4	300	–	–	–	185	361	–	713	41	35,400	–	–	–	–	–
小川	2,297	6,376	4,742,837	58	34,900	–	–	–	2,295	712	–	32,731	222	151,480	–	–	–	–	–
鉾田	3,862	11,149	3,903,330	94	110,400	–	–	–	4,786	1,531	–	33,212	293	250,240	–	–	–	–	–
菅谷	2,471	23,270	2,573,606	46	132,800	–	–	–	2,645	936	–	44,651	175	203,960	–	–	–	–	–
笠間	3,679	11,673	7,366,410	130	462,900	–	–	–	5,015	1,114	–	11,266	586	342,320	–	–	–	–	–
岩瀬	2,072	4,956	1,954,327	51	107,900	–	–	–	772	568	–	5,391	129	94,520	–	–	–	–	–
高萩	2,614	6,334	4,677,125	120	840,500	66	–	1,070,400	4,268	1,302	–	3,578	526	271,080	–	–	–	–	–
北茨城	3,517	9,494	6,012,095	115	262,800	132	207	1,918,585	6,045	1,360	–	7,816	630	358,200	–	–	–	–	–
大子	3,803	11,673	4,078,181	72	194,900	–	–	–	3,211	205	–	5,217	404	197,840	2,307	7,307	1,471	90,478	68,730
里美	564	3,339	760,007	14	3,600	–	–	–	124	269	–	1,167	56	30,280	–	–	–	–	–
大宮	3,258	9,389	3,134,204	102	105,000	–	–	–	2,062	1,255	–	3,545	432	210,880	–	–	–	–	–
緒川	1,021	3,636	807,609	20	20,400	–	–	–	343	53	–	1,767	246	32,240	707	2,634	250	784	13,110
阿見	1,865	7,435	1,984,920	43	67,100	13	–	1,231,020	4,519	701	–	2,586	333	244,240	–	–	–	–	–
石岡	7,081	18,112	14,667,620	296	1,020,560	–	–	–	10,206	3,631	–	47,222	1,554	691,160	–	–	–	–	–
柿岡	2,274	6,441	2,014,353	53	20,300	–	–	–	1,096	794	–	37,504	115	120,200	–	–	–	–	–
出島	1,903	5,638	1,527,937	24	13,900	–	–	–	688	67	–	6,152	63	37,200	1,156	5,819	509	8,167	20,940
牛久	3,172	8,909	6,715,272	49	93,800	1	–	300	2,292	88	–	32,297	152	117,400	2,348	7,278	1,268	2,915	52,560
谷田部	4,347	11,675	5,212,370	54	90,300	2	–	300	5,228	538	–	11,350	94	360,840	–	–	–	–	–
筑波	3,482	8,410	4,530,663	91	113,500	–	–	–	3,447	208	–	10,895	302	207,920	2,074	6,393	1,271	9,059	82,650
江戸崎	2,464	14,868	3,142,465	69	60,600	2	1	19,730	3,136	1,177	–	38,511	162	207,840	–	–	–	–	–
阿波	2,480	8,123	1,494,653	42	37,200	–	–	–	915	94	–	22,223	99	48,440	1,619	9,071	1,060	47,196	34,830
取手	5,499	17,028	8,871,607	153	196,700	21	–	968,400	7,522	579	–	37,891	728	410,400	3,159	11,425	1,705	10,277	95,640
玉造	1,459	3,958	1,476,355	30	3,900	–	–	–	440	75	–	14,104	94	48,040	947	2,320	608	19,197	31,680
北浦	187	374	249,671	–	–	–	–	–	20	6	–	229	5	8,080	149	284	95	222	7,890
潮来	1,901	4,169	4,201,578	51	23,500	12	–	1,500	2,515	135	–	3,845	128	129,960	1,233	2,491	585	17,873	32,850
鹿島	7,773	25,459	15,225,966	85	109,314	–	–	–	8,120	85	–	115,058	149	337,880	4,115	12,915	2,069	91,928	105,420
矢田部	3,247	12,147	9,931,348	53	84,300	185	310	3,159,283	7,382	189	–	93,158	264	366,000	1,801	6,176	587	97,411	52,830
下館	5,920	17,754	10,293,125	310	491,575	7	–	375,600	5,392	855	–	46,816	1,712	383,040	4,263	11,490	1,533	120,152	102,120
真壁	2,597	10,583	2,556,110	103	152,600	–	–	–	1,228	260	–	7,712	404	116,040	1,634	8,525	733	9,537	47,340
結城	2,619	5,780	10,270,434	153	366,300	5	–	206,400	4,230	360	–	38,350	851	221,600	2,406	4,308	1,072	124,684	47,040
石下	1,793	5,829	2,437,121	90	106,200	–	–	–	685	126	–	1,942	277	51,080	1,276	4,303	633	22,489	28,620
水海道	6,530	18,884	6,357,142	199	319,540	13	–	6,600	3,318	466	–	8,283	678	233,800	4,792	12,388	1,751	10,155	96,660
八千代	378	1,091	305,325	6	1,200	–	–	–	141	14	–	472	27	13,160	260	782	173	678	11,520
境	6,177	19,481	6,062,188	141	251,300	–	–	–	2,788	300	–	25,318	643	280,000	4,480	15,905	1,766	48,167	151,560
岩井	4,330	11,078	7,075,282	65	119,300	7	–	2,577,000	3,392	238	–	2,905	260	189,040	2,836	7,227	1,334	5,575	67,950
古河	6,171	15,395	19,973,108	262	912,295	7	–	150,900	8,890	665	–	17,771	1,521	470,040	4,664	11,395	1,725	8,081	92,100
宇都宮地方法務局管内	**127,559**	**313,752**	**299,427,021**	**8,286**	**30,425,100**	**270**	**13**	**13,591,535**	**190,805**	**70,138**	–	**548,969**	**50,428**	**14,114,520**	**70,548**	**169,534**	**2,319**	**598,507**	**1,257,960**
本局	29,169	55,727	62,393,940	2,221	8,186,380	54	7	5,622,068	57,036	17,223	–	52,794	16,497	4,089,960	–	–	–	–	–
真岡支局	3,945	11,781	6,892,096	164	526,000	–	–	–	4,507	1,909	–	34,166	764	299,960	4,649	7,710	95	61,076	46,920
大田原	5,610	12,951	9,346,525	247	430,600	3	–	154,702	5,983	2,270	–	17,940	1,543	445,760	4,572	9,910	94	16,718	71,670
烏山	2,096	6,651	2,244,717	145	117,350	–	–	–	1,645	1,278	–	16,824	873	171,680	1,531	5,253	6	46,374	18,570
栃木	8,674	21,492	16,356,825	911	1,554,852	11	–	496,500	10,737	5,566	–	93,185	2,639	887,400	7,927	19,469	204	103,223	188,700
足利	9,169	19,423	37,424,800	1,319	11,049,324	46	–	936,000	23,751	6,940	–	27,769	7,562	1,663,960	6,339	11,685	254	26,499	111,810
上三川出張所	1,310	3,271	1,835,214	32	24,700	–	–	–	2,694	514	–	11,642	145	77,000	1,207	2,709	–	1,679	14,730
河内	1,718	6,623	4,032,523	36	129,725	35	–	1,376,188	1,162	640	–	8,570	75	115,280	1,104	3,557	7	2,105	3,990
今市	5,561	13,520	13,218,427	417	918,912	21	6	106,177	15,252	2,944	–	18,988	3,611	943,560	–	–	–	–	–

40. 法務局，地方法務局及び同支局，同出張所別 登記，台帳事務及び登録税，手数料（続）

（金額単位 円）

庁名	登記 甲号 不動産登記 件数	個数	登録税	商業・法人等の登記 件数	登録税	その他の登記 件数	個数	登録税	謄本	事務 乙号 抄本	地図，建物所在図の写	閲覧	証明（印鑑証明を含む。）	手数料	台帳事務 甲号 件数	個数	乙号 謄本	閲覧	手数料
鹿沼出張所	4,869	9,422	10,067,633	460	1,003,350	10	−	458,700	8,722	2,640	−	24,928	2,883	692,160	−	−	−	−	−
東大芦家	531	1,754	1,212,838	−	−	−	−	−	367	232	−	8,814	−	52,480	−	−	−	−	−
氏家	2,364	5,416	3,119,262	81	180,400	5	−	−	1,202	989	−	23,952	590	137,040	2,006	4,666	37	19,438	32,910
船生	2,141	8,116	8,182,061	148	556,047	−	−	−	7,460	1,075	−	22,386	948	385,200	2,130	7,093	25	19,580	21,240
喜連川	893	2,711	1,313,662	30	14,000	−	−	−	682	431	−	11,901	209	72,680	625	2,150	9	19,753	19,920
高根沢	1,523	3,758	2,698,433	58	73,000	−	−	−	963	894	−	8,006	297	115,360	1,300	3,298	114	10,046	40,470
益子	1,415	4,977	1,656,446	66	44,900	−	−	−	413	737	−	7,144	215	101,160	1,040	3,467	2	8,986	46,170
茂木	1,580	5,320	2,187,087	82	40,900	−	−	−	585	626	−	2,554	160	75,040	1,088	3,363	36	1,707	24,150
芳賀	1,372	3,877	2,707,708	47	23,600	−	−	−	462	1,027	−	17,128	210	95,320	−	−	−	−	−
黒羽	1,476	3,848	2,173,957	74	60,800	−	−	−	825	713	−	1,386	247	98,160	1,445	3,521	33	9,127	24,360
芦野	1,635	4,280	2,248,326	117	186,800	−	−	−	1,669	799	−	2,480	878	169,920	1,282	2,991	7	14,599	35,730
黒磯	7,091	19,913	35,286,309	133	344,900	−	−	−	10,692	2,281	−	40,102	713	570,080	6,994	17,790	70	38,780	77,160
矢板	2,565	9,056	4,365,075	113	124,400	3	−	23,100	2,410	1,154	−	3,574	719	181,840	1,980	6,099	51	4,250	30,900
関谷	325	941	704,305	−	−	−	−	−	191	126	−	1,351	−	30,960	247	778	1	505	14,220
塩原	646	2,075	6,659,173	66	196,428	−	−	−	2,820	484	−	1,223	660	170,960	507	1,031	37	1,993	17,520
馬頭	1,507	4,926	1,968,223	93	93,550	−	−	−	944	807	−	3,491	357	100,520	1,081	3,450	25	18,951	19,890
岩舟	1,543	3,559	1,616,065	46	106,850	−	−	−	633	957	−	4,227	401	94,120	1,297	3,166	15	6,189	80,840
藤岡	1,974	5,908	1,418,202	66	51,300	−	−	−	568	833	−	30,530	183	77,000	1,627	4,043	18	34,342	15,840
間々田	2,850	8,069	5,603,228	35	212,500	1	−	45,000	1,968	1,247	−	4,375	114	163,240	2,308	60,39	66	15,207	45,990
小山	4,754	12,531	13,831,577	245	822,850	46	−	2,694,000	5,399	2,267	−	10,650	1,147	376,480	3,790	9,011	698	83,561	68,520
壬生	4,500	11,135	8,900,211	131	344,550	−	−	−	4,577	2,327	−	7,747	685	362,160	3,058	7,208	24	4,075	33,180
西方	748	1,860	1,324,932	16	66,700	−	−	−	231	344	−	3,277	157	58,760	−	−	−	−	−
栗野	674	2,083	1,382,952	40	114,400	−	−	−	749	377	−	2,471	153	57,520	−	−	−	−	−
坂西	1,411	3,278	2,221,483	−	−	−	−	−	1,073	233	−	2,396	−	56,320	1,450	3,245	43	1,763	13,020
福居	840	1,823	2,500,841	−	−	10	−	46,200	549	454	−	3,337	−	58,560	724	1,436	19	2,394	22,230
佐野	5,216	11,156	12,672,187	390	817,350	−	−	−	5,814	3,231	−	10,619	1,945	497,560	4,208	7,834	188	15,768	73,200
田沼	2,186	5,859	3,989,858	103	170,600	−	−	−	1,275	1,173	−	1,662	483	159,920	1,672	4,044	74	3,161	54,360
合	224	505	298,099	−	−	−	−	−	34	56	−	249	−	7,960	176	395	26	588	14,790
新葛生	1,229	3,716	2,991,241	116	1,779,582	3	−	15,600	4,142	2,207	−	2,966	2,164	348,120	978	2,766	20	3,593	21,840
足尾	225	441	380,580	38	57,500	22	−	1,617,300	908	133	−	2,165	201	53,360	206	357	21	2,477	3,120
前橋地方法務局管内	**154,148**	**377,736**	**373,824,344**	**11,093**	**35,586,708**	**296**	**25**	**12,522,540**	**171,462**	**62,536**	**−**	**449,696**	**61,443**	**14,067,080**	**93,555**	**233,629**	**19,733**	**388,290**	**2,183,370**
本局	25,194	47,272	68,099,556	2,396	10,979,280	34	23	636,396	30,101	17,499	−	104,563	17,262	3,105,320	2,203	5,007	545	8,772	55,680
沼田支局	5,094	12,877	10,895,322	326	758,700	−	−	−	5,279	1,587	−	12,365	1,494	436,120	3,815	9,257	1,040	18,090	123,810
太田	8,101	24,973	22,882,956	455	1,236,370	43	−	949,187	7,601	3,508	−	29,838	2,697	683,320	6,074	15,522	1,468	53,006	166,320
桐生	12,469	28,688	38,043,574	1,343	4,570,134	60	−	3,927,682	17,985	3,443	−	20,121	6,975	1,240,440	8,193	16,123	1,210	13,516	159,630
高崎	19,668	40,825	69,383,298	1,992	7,940,700	44	−	1,941,600	41,536	11,608	−	62,062	11,070	2,688,880	15,158	34,074	4,641	66,390	393,150
中之条	3,664	10,916	4,000,551	201	258,150	4	−	−	2,054	1,110	−	5,153	778	265,240	2,453	7,141	281	5,552	96,870
富岡	6,332	12,949	9,920,323	280	845,977	1	−	45,000	4,767	1,581	−	6,821	1,233	356,400	3,682	7,342	1,023	10,078	71,520
渋川出張所	7,872	17,989	17,527,112	567	1,255,678	17	−	1,097,100	7,793	1,666	−	49,859	2,602	728,480	5,725	12,603	1,972	56,845	243,540
大胡	3,007	6,103	3,236,489	144	112,950	−	−	−	957	918	−	4,438	294	140,360	385	719	119	208	7,620
伊勢崎	11,590	21,066	26,873,530	736	2,864,629	26	−	4,800	8,341	5,561	−	23,406	6,062	933,200	8,832	17,304	306	15,754	99,480
玉村	822	2,051	1,483,328	79	66,200	−	−	−	218	441	−	5,005	378	60,360	633	1,342	163	4,585	17,430
境	2,193	4,201	2,753,323	105	134,300	−	−	−	659	818	−	2,331	418	106,720	1,619	3,179	16	2,513	19,140
東夜	1,221	5,458	2,397,473	41	59,400	−	−	−	1,245	337	−	1,806	162	88,840	911	3,073	360	2,817	24,810
月野	2,093	10,920	2,735,938	105	111,400	20	−	935,475	943	933	−	3,209	333	112,440	1,706	10,034	310	5,355	32,880
水上	1,099	3,102	6,157,483	61	63,500	−	−	−	3,281	337	−	2,034	390	198,960	755	1,712	264	1,740	31,920
新田	2,160	6,071	4,578,205	88	236,100	4	−	750,607	1,233	173	−	1,752	354	107,360	1,731	3,857	841	2,023	56,790
館林	6,103	15,605	14,197,882	461	1,030,480	−	−	−	8,300	2,257	−	31,552	1,533	599,280	4,066	11,292	822	23,787	123,180
大泉	4,084	9,558	13,802,258	167	507,050	3	−	225,000	5,576	574	−	4,342	1,254	333,240	3,110	9,111	133	6,422	31,800
板倉	1,075	4,211	1,260,357	46	7,500	−	−	−	512	55	−	1,258	56	47,640	887	4,058	133	731	21,750
花輪	654	2,457	828,420	44	45,000	−	−	−	112	122	−	2,404	60	17,160	525	1,768	5	4,884	2,670
大間々	2,350	5,718	3,931,785	144	226,000	−	−	−	2,245	518	−	12,540	745	159,360	1,554	3,189	538	22,114	33,540
群馬	2,100	4,512	2,686,145	84	122,500	−	−	−	833	964	−	2,676	276	113,480	1,542	3,603	92	2,039	34,530

40. 法務局，地方法務局及び同支局，同出張所別 登記，台帳事務及び登録税，手数料(続)

（金額単位 円）

庁名	登記 甲号 不動産登記 件数	個数	登録税	商業・法人等の登記 件数	登録税	その他の登記 件数	個数	登録税	謄本
榛名出張所	1,303	3,087	1,821,247	70	78,700	4	−	105,900	98
倉淵	638	1,521	413,551	10	7,200	−	−	−	14
安中	3,957	13,726	6,166,828	184	237,150	27	−	1,684,500	3,05
松井田	2,855	6,821	1,991,595	115	111,980	−	−	−	1,07
藤岡	5,561	22,978	10,696,982	312	588,850	3	−	97,500	5,25
鬼石	1,123	3,632	1,644,717	67	114,940	2	−	121,500	25
吉井	1,710	4,573	2,803,390	95	130,800	−	−	−	2,17
万場	713	2,352	636,872	31	35,500	−	−	−	17
上野	451	1,103	271,154	11	6,000	−	−	−	38
長野原	2,406	7,378	8,502,116	167	639,090	−	−	−	2,89
嬬恋	2,254	6,000	7,525,525	48	67,300	4	2	300	2,42
下仁田	2,232	7,043	3,625,059	118	137,200	−	−	−	1,67
静岡地方法務局管内	**318,141**	**908,540**	**858,169,500**	**20,382**	**95,739,789**	**1,942**	**1,222**	**54,606,802**	**575,95**
本局	38,248	81,521	117,574,035	3,714	21,387,881	127	96	5,159,856	77,84
沼津支局	17,622	40,465	69,334,375	1,648	11,857,830	259	150	6,181,863	46,27
吉原	21,058	53,714	58,833,304	1,209	3,418,948	83	−	5,858,700	48,57
下田	6,967	17,682	27,138,771	394	836,950	101	103	1,373,694	16,56
浜松	28,261	105,547	89,135,259	3,727	27,457,591	66	−	2,728,500	55,33
掛川	5,347	15,699	9,513,602	315	786,973	−	−	−	7,80
玉川出張所	1,098	9,683	1,473,797	22	5,900	−	−	−	76
清水	20,624	41,033	64,566,807	1,211	7,907,457	241	112	7,472,961	44,95
蒲原	4,331	12,646	7,706,698	188	562,950	50	18	2,896,575	8,20
藤枝	10,025	41,961	21,595,553	415	1,061,450	6	−	−	11,97
島田	6,510	16,978	16,065,935	392	1,192,544	29	−	1,529,100	10,59
大井川	2,619	6,423	2,568,414	27	12,600	16	26	19,070	2,49
焼津	7,122	20,829	20,065,398	468	1,178,880	288	194	9,686,283	13,27
徳山	2,315	6,581	1,781,243	80	51,200	−	−	−	1,52
御殿場	7,156	22,811	10,948,812	323	899,050	7	3	630,300	11,40
裾野	3,503	10,890	4,916,558	94	130,100	−	−	−	5,08
三島	13,229	32,553	35,494,492	717	2,717,745	64	−	1,174,200	22,12
伊東	9,191	24,640	34,083,317	512	1,457,775	79	83	235,356	25,66
熱海	7,305	21,615	98,843,710	655	3,244,600	11	10	52,055	37,10
大仁	7,387	23,011	25,334,778	256	1,325,890	17	−	1,290,900	17,03
戸田	407	1,216	1,045,590	27	55,200	82	95	1,224,208	1,91
土肥	884	2,341	1,487,831	85	61,650	10	11	46,471	67
土宮崎	13,579	33,295	25,710,470	417	931,200	41	−	77,456	14,53
松南伊豆	2,886	7,455	4,809,446	172	256,600	98	101	1,622,972	8,09
	361	1,034	1,363,543	20	10,000	1	1	2,746	49
下河津	760	1,804	3,543,276	41	26,700	14	14	32,785	2,01
天城踏	4,072	11,628	4,511,624	312	493,125	1	−	−	4,75
新笠居	6,183	17,678	10,506,964	87	268,600	65	84	1,006,330	7,02
井	5,673	13,767	9,788,524	190	1,489,875	20	5	1,263,750	7,89
	3,949	14,093	7,676,066	−	−	6	−	457,614	3,45
浜北	7,291	40,781	10,064,770	233	441,500	4	−	1,200	11,02
細江	3,553	9,369	4,638,427	135	300,500	5	5	75	4,62
三ヶ日	2,028	6,152	1,450,495	71	172,050	−	−	−	63
引佐	883	2,558	978,365	46	39,600	−	−	−	1,06
磐田	8,660	26,345	13,427,382	509	1,089,800	21	−	3,600	13,00
福田	4,283	16,138	2,325,273	142	298,200	−	−	−	4,82
佐久間	1,137	3,684	960,259	82	125,400	1	−	−	72
水窪	849	2,249	1,222,050	52	19,400	−	−	−	62
袋井	5,900	15,523	9,661,929	282	439,000	−	−	−	5,33
大須賀	1,637	4,739	1,347,290	47	64,250	−	−	−	76

事務 乙号 抄本	地図，建物所在図の写	閲覧	証明（印鑑証明を含む。）	手数料	台帳事務 甲号 件数	個数	乙号 謄本	閲覧	手数料
440	−	1,260	270	94,720	952	2,217	226	4,999	30,840
21	−	501	68	13,840	500	1,266	181	656	9,450
1,213	−	4,796	535	257,320	2,637	6,476	362	20,343	67,710
483	−	2,670	336	91,480	1,871	4,506	434	4,361	21,810
2,314	−	35,120	1,775	456,360	4,035	12,392	668	17,101	68,430
366	−	4,327	431	57,600	770	2,714	96	1,648	14,580
480	−	4,355	481	152,240	1,281	3,253	220	3,660	19,110
112	−	606	42	29,400	490	1,774	40	1,073	11,490
38	−	552	22	24,520	334	893	131	582	11,970
519	−	4,135	637	178,440	1,644	6,437	140	2,521	27,330
188	−	631	147	103,080	1,766	4,826	250	690	21,540
352	−	1,208	273	95,480	1,716	5,565	703	3,435	31,050
71,344	−	975,915	133,356	36,582,480	213,571	535,597	11,700	474,003	2,512,050
17,736	−	56,950	27,238	6,303,120	−	−	−	−	−
6,485	−	48,895	12,410	2,929,200	1,652	3,854	125	1,521	17,400
3,029	−	235,619	8,681	2,264,760	26,374	37,530	1,015	33,680	339,090
1,036	−	29,666	1,869	1,007,080	4,502	11,153	635	25,870	168,750
13,034	−	149,335	27,408	4,456,680	20,216	61,031	1,755	139,316	376,380
1,094	−	7,893	1,128	459,840	4,643	11,961	213	5,661	42,750
204	−	753	60	60,840	−	−	−	−	−
5,279	−	135,260	12,862	3,154,600	14,997	30,291	3,194	17,002	280,770
471	−	10,650	1,042	439,680	3,461	9,576	263	42,672	54,570
955	−	17,030	1,529	762,280	7,188	31,623	194	13,795	101,130
1,115	−	5,101	2,323	668,840	5,118	11,732	136	1,437	21,210
474	−	1,869	137	135,240	2,172	5,572	271	1,967	20,040
1,774	−	26,126	2,565	881,600	4,938	13,848	147	28,011	44,220
132	−	22,483	267	92,840	−	−	−	−	−
493	−	11,511	1,888	560,320	5,669	19,054	153	19,819	47,640
126	−	9,285	645	290,640	2,452	7,823	35	4,559	57,420
2,062	−	27,650	6,832	1,344,200	9,719	21,454	386	24,071	82,590
2,137	−	10,176	2,963	1,405,240	6,435	16,111	302	4,880	130,590
2,842	−	14,792	5,378	1,943,960	4,314	9,413	706	5,417	42,420
1,107	−	21,265	2,200	836,440	5,663	16,218	46	29,696	25,200
104	−	1,901	111	67,680	313	717	5	1,470	1,890
166	−	2,028	171	43,760	664	1,529	8	1,428	2,730
1,236	−	19,508	2,219	866,920	20,947	33,378	572	8,818	147,300
342	−	3,038	453	403,600	2,366	5,457	60	3,624	44,310
12	−	193	48	23,520	297	826	16	147	3,180
238	−	3,248	258	107,160	568	1,156	30	2,836	15,180
488	−	3,725	1,028	276,080	3,359	9,137	45	1,673	30,570
141	−	6,242	306	334,480	4,807	14,283	84	2,078	19,560
643	−	7,322	890	482,200	3,935	10,348	126	353	8,280
3	−	27,401	−	152,680	2,784	9,442	70	9,994	10,860
503	−	16,997	752	513,800	5,534	16,450	138	5,510	32,700
257	−	2,885	385	289,280	2,521	6,806	33	856	16,890
131	−	2,215	281	76,280	1,557	5,494	30	209	2,400
61	−	727	71	71,280	693	2,054	18	58	1,170
1,014	−	8,812	1,899	698,480	6,780	19,234	351	5,517	66,000
295	−	5,556	463	287,240	4,233	15,838	79	9,320	35,730
140	−	1,330	250	64,270	876	2,709	17	1,822	24,840
119	−	1,682	51	35,400	654	1,551	41	480	4,050
528	−	5,285	772	333,120	4,515	11,353	16	2,949	38,040
32	−	498	169	49,360	1,271	3,784	2	117	1,470

40. 法務局，地方法務局及び同支局，同出張所別 登記，台帳事務及び登録税，手数料(続)

(金額単位 円)

庁名	登記 甲号 不動産登記 件数	個数	登録税	商業・法人等の登記 件数	登録税	その他の登記 件数	個数	登録税	謄本
大浜出張所	636	1,741	666,098	44	57,700	−	−	−	68
小笠	2,095	11,060	1,242,688	102	41,650	−	−	−	97
菊川	3,288	8,874	3,425,108	141	161,550	8	3	638,145	1,67
浜岡	1,677	5,727	1,358,037	46	62,500	−	−	−	2,33
森町	2,305	6,807	2,935,514	149	138,950	−	−	−	2,08
春野	827	3,017	996,410	47	61,800	−	−	−	59
榛原	2,840	7,660	2,860,712	134	181,300	3	3	37,806	1,61
吉田	2,620	6,475	4,118,901	102	366,525	38	36	220,599	1,96
金谷	3,153	10,420	3,897,433	165	226,200	−	−	−	4,61
相良	3,807	8,628	3,174,167	135	365,100	80	69	1,681,632	2,20
甲府地方法務局管内	**67,254**	**211,204**	**110,746,005**	**3,426**	**11,234,640**	**93**	**7**	**2,039,145**	**119,51**
本局	16,925	39,086	51,959,668	1,562	6,929,470	27	7	79,650	45,81
増穂支局	1,330	4,246	1,612,940	57	309,250	−	−	−	2,81
都留	2,267	13,951	2,792,469	164	226,800	−	−	−	6,51
山梨出張所	2,518	8,055	2,272,258	86	223,170	11	−	900	2,61
牧丘	676	3,200	665,835	34	12,300	15	−	63,600	35
塩山	1,741	5,563	2,366,983	79	202,068	5	−	43,650	2,25
勝沼	1,196	3,142	1,170,436	47	171,250	−	−	−	1,20
石和	3,900	10,567	4,363,026	118	432,257	−	−	−	4,71
龍王	4,136	15,647	5,243,039	86	209,800	3	−	164,745	6,71
櫛形	3,471	10,007	3,261,303	162	343,500	−	−	−	3,08
韮崎	3,171	9,178	2,980,228	131	140,300	3	−	150,600	2,94
須玉	1,567	3,803	622,248	42	32,900	−	−	−	79
白州	1,242	4,924	854,605	40	79,600	−	−	−	1,55
長坂	2,573	9,844	2,202,998	81	164,050	−	−	−	2,56
中富	1,370	5,051	542,393	28	3,600	−	−	−	1,34
身延	850	4,766	811,113	25	24,200	−	−	−	52
南部	1,393	4,067	1,340,452	35	22,600	−	−	−	1,15
六郷	1,299	9,599	755,835	45	36,100	−	−	−	1,49
市川大門	1,364	5,866	2,642,520	66	296,500	−	−	−	1,97
吉田	9,537	22,930	17,169,145	304	866,825	21	−	1,355,400	21,87
大月	3,060	11,832	3,378,365	125	419,200	8	−	180,600	5,24
上野原	1,668	5,880	1,738,146	109	88,900	−	−	−	1,97
長野地方法務局管内	**202,776**	**663,895**	**453,790,329**	**14,751**	**42,942,517**	**450**	**63**	**7,768,577**	**411,03**
本局	15,473	32,998	76,402,315	2,351	8,789,195	30	21	170,250	58,42
飯山支局	4,402	11,631	5,131,859	182	232,200	10	10	4,050	6,06
上田	8,776	25,361	32,919,932	869	3,061,401	13	−	3,600	28,20
佐久	3,189	8,885	4,829,639	362	1,015,720	25	1	230,115	6,54
松本	15,816	88,801	70,569,906	1,923	7,901,410	40	1	115,215	58,87
木曽	2,412	11,065	3,572,484	218	311,200	3	−	900	4,39
大町	4,371	16,268	8,252,076	354	523,950	67	−	460,800	10,98
諏訪	7,319	16,322	25,159,736	697	4,184,940	45	−	2,948,275	22,45
飯田	12,265	38,604	18,161,776	884	2,604,398	14	−	228,300	14,20
伊那	5,784	13,365	12,606,229	462	1,602,800	4	−	450,030	16,02
豊野出張所	1,180	1,994	1,004,812	79	119,200	−	−	−	1,55
牟礼	1,625	4,810	1,533,390	49	67,200	−	−	−	79
信中	2,029	7,124	2,001,280	74	99,400	1	−	15,000	1,51
新町	1,068	4,330	477,839	40	12,600	−	−	−	65
稲荷山	1,530	5,076	866,646	79	64,400	9	9	105	90
屋代	1,964	7,415	2,936,041	230	407,550	−	−	−	3,64
	2,174	5,311	5,955,538	−	−	−	−	−	3,95

事務 乙号 抄本	地図，建物所在図の写	閲覧	証明(印鑑証明を含む。)	手数料	台帳事務 甲号 件数	個数	乙号 謄本	閲覧	手数料
37	−	786	192	53,200	78	337	−	33	990
109	−	2,267	87	98,360	1,410	9,303	2	1,939	33,570
154	−	5,779	444	130,760	2,436	6,584	44	4,445	31,470
85	−	2,848	106	131,360	1,308	4,181	54	1,504	5,820
324	−	2,266	413	147,280	−	−	−	−	−
102	−	1,325	114	49,400	71	224	−	41	1,020
278	−	2,798	271	138,320	2,306	5,383	6	1,084	13,230
1,454	−	3,944	545	216,440	2,179	4,991	219	1,626	14,070
349	−	1,829	545	248,040	2,425	8,240	11	1,445	11,580
414	−	9,198	637	195,880	3,171	6,564	47	3,253	40,980
35,198	**−**	**357,105**	**18,054**	**8,064,960**	**25,698**	**84,744**	**1,773**	**274,581**	**212,520**
14,115	−	54,731	8,236	3,261,600	−	−	−	−	−
1,033	−	1,362	567	203,880	−	−	−	−	−
1,158	−	26,456	308	383,400	−	−	−	−	−
2,125	−	3,999	347	212,280	1,713	5,196	58	3,679	7,590
596	−	1,915	130	54,040	481	2,018	5	1,202	5,580
828	−	1,261	462	130,800	−	−	−	−	−
676	−	4,552	243	97,840	1,178	3,155	34	1,517	5,910
1,203	−	6,837	478	306,760	3,382	8,164	230	4,905	28,890
2,472	−	57,198	338	416,680	−	−	−	−	−
582	−	36,297	921	248,360	2,617	10,828	222	18,842	25,140
452	−	13,154	571	189,080	3,786	9,489	328	38,463	18,960
449	−	3,126	154	64,200	1,183	3,074	49	514	7,860
89	−	7,509	113	90,640	844	3,192	11	7,442	5,640
321	−	2,328	296	157,840	1,481	6,816	98	85,104	13,710
735	−	17,825	143	105,880	1,494	5,150	24	13,399	16,770
474	−	1,830	477	65,000	652	1,922	238	518	10,890
801	−	6,067	514	111,360	1,040	3,260	1	553	3,330
704	−	2,276	169	101,800	750	5,731	23	70,149	2,460
1,104	−	1,660	319	141,000	967	2,938	17	4,435	2,070
3,793	−	71,248	2,312	1,268,920	472	1,238	9	134	4,200
690	−	16,154	773	316,160	2,414	7,688	387	6,430	38,280
798	−	19,320	183	137,440	1,244	4,885	39	17,195	15,240
53,562	**21**	**601,356**	**66,669**	**23,158,600**	**130,263**	**400,614**	**7,093**	**760,966**	**2,215,830**
11,578	−	76,642	11,232	3,338,840	−	−	−	−	−
268	−	6,475	699	402,080	3,611	10,392	116	11,558	115,590
2,542	−	7,447	4,823	1,529,280	6,139	16,731	244	8,979	139,410
1,219	−	2,885	1,346	396,000	2,410	6,096	66	14,414	43,560
8,172	−	154,928	9,979	3,065,240	11,076	36,692	642	78,566	225,150
374	−	5,306	492	243,920	2,008	10,534	388	5,675	43,470
702	−	7,251	952	574,600	1,031	1,945	337	7,729	80,880
3,287	−	7,473	3,658	1,348,120	−	−	−	−	−
4,434	−	30,569	5,651	1,079,680	9,786	22,894	698	244,540	154,080
1,478	−	6,043	2,234	881,720	4,050	10,743	198	9,232	123,270
182	21	1,714	300	92,800	−	−	−	−	−
208	−	1,128	89	81,080	−	−	−	−	−
535	−	2,892	315	133,680	−	−	−	−	−
129	−	1,336	100	34,120	979	3,395	227	753	6,390
531	−	1,657	279	90,800	1,244	4,218	42	3,215	20,730
670	−	6,515	968	244,560	1,627	5,315	40	4,047	18,810
10	−	4,815	−	202,120	1,872	3,857	29	3,343	26,550

40. 法務局，地方法務局及び同支局，同出張所別 登記，台帳事務及び登録税，手数料（続）

（金額単位 円）

庁名	登記 甲号 不動産登記 件数	不動産登記 個数	不動産登記 登録税	商業・法人等の登記 件数	商業・法人等の登記 登録税	その他の登記 件数	その他の登記 個数	その他の登記 登録税	謄本
川中島出張所	5,650	13,174	12,050,869	350	775,150	2	−	22,500	11,612
松代	2,184	6,289	4,227,192	216	271,300	−	−	−	6,709
須坂	6,871	21,357	9,343,263	327	644,300	−	−	−	11,117
小布施	896	2,272	1,165,945	60	96,750	−	−	−	1,319
岡山	1,477	5,853	1,105,948	47	42,500	−	−	−	1,149
中野	5,183	12,888	12,110,431	388	838,150	−	−	−	10,931
丸子	3,557	12,069	4,609,652	174	493,301	5	−	675,900	4,760
長久保	1,193	4,329	992,075	70	34,625	−	−	−	526
田中	2,305	6,833	2,762,709	114	109,600	−	−	−	3,908
浦里	1,346	3,731	1,136,773	25	7,200	7	7	225	687
中田	1,419	3,439	1,760,776	46	160,700	−	−	−	2,085
坂城	2,862	8,019	10,918,710	268	874,900	5	−	485,405	8,772
小諸	3,998	10,287	5,560,556	264	439,350	−	−	−	7,436
軽井沢	4,226	18,489	19,527,222	98	267,480	−	−	−	9,068
本牧	2,453	6,187	1,965,182	121	118,935	−	−	−	2,615
中込	2,226	5,600	6,636,921	−	−	8	−	450,600	4,313
臼田	2,077	6,428	3,365,208	119	144,875	−	−	−	3,099
小海	1,687	5,912	1,515,246	89	139,800	−	−	−	2,276
本城	1,725	9,016	1,010,618	40	29,100	−	−	−	1,025
明科	2,903	9,099	4,547,570	114	120,450	5	5	450	1,992
和田	3,117	8,706	2,087,831	22	7,200	18	6	2,610	1,728
塩尻	4,887	13,400	9,620,920	221	383,275	16	1	213,015	9,407
豊科	5,840	29,146	10,552,517	211	502,000	8	−	440,602	8,856
梓	1,157	3,590	906,436	65	100,800	−	−	−	940
読書	1,135	4,830	1,941,060	79	163,250	−	−	−	1,553
池田	2,000	6,365	2,088,614	62	70,600	59	−	10,500	2,914
白馬	2,515	15,577	4,557,557	46	70,875	−	−	−	1,738
南小谷	1,031	5,655	474,612	34	18,900	2	−	600	901
岡谷	5,104	11,465	14,215,845	855	1,911,335	28	−	529,500	15,949
茅野	4,249	10,361	7,263,771	253	594,100	6	−	106,500	6,540
富士見	1,703	5,456	1,901,216	67	313,900	−	−	−	1,790
豊丘	5,400	16,878	3,887,871	194	222,800	2	2	600	3,318
阿智	1,243	3,828	529,689	40	34,000	−	−	−	549
富草	1,680	7,247	833,984	51	52,000	−	−	−	727
旦開	623	2,519	502,479	58	45,900	−	−	−	622
遠山	1,029	3,417	845,809	46	56,600	−	−	−	1,470
箕輪	1,500	5,029	2,114,250	70	121,600	2	−	−	2,551
高遠	2,046	5,258	1,036,973	116	140,457	−	−	−	1,989
辰野	1,864	4,964	2,977,902	190	583,700	−	−	−	4,372
飯島	2,387	11,885	1,392,153	79	92,300	−	−	−	2,956
駒ケ根	4,651	17,688	5,364,446	209	850,895	16	−	300	6,539
新潟地方法務局管内	**253,957**	**1,032,854**	**483,859,777**	**15,178**	**51,084,453**	**1,105**	**440**	**38,626,684**	**308,724**
本局	27,197	69,227	118,692,370	4,445	20,942,221	483	347	14,565,676	84,156
三条支局	8,788	27,486	20,937,765	665	1,900,780	12	−	1,800	14,703
新発田	15,049	63,377	23,132,269	434	1,085,800	14	1	226,530	8,651
村上	5,103	14,716	8,533,922	263	360,900	23	11	1,395	2,565
長岡	16,435	67,321	53,371,930	1,637	6,920,169	78	1	3,008,366	35,309
柏崎	9,422	40,682	15,195,618	458	1,294,710	35	−	54,000	8,128
六日町	3,367	12,481	4,531,172	249	462,950	1	−	−	3,959
高田	7,645	26,063	18,963,426	561	1,356,965	8	−	244,850	9,635
糸魚川	7,224	29,166	7,096,880	237	678,600	40	−	6,684,700	4,702
相川	2,745	7,701	3,021,546	166	180,000	2	2	60	2,015

事務 乙号 抄本	地図，建物所在図の写	閲覧	証明（印鑑証明を含む。）	手数料	台帳事務 甲号 件数	個数	乙号 謄本	閲覧	手数料
680	−	3,366	1,336	592,400	4,148	8,951	53	1,500	18,480
357	−	6,307	537	281,480	1,901	3,459	59	11,646	24,540
364	−	11,656	1,512	581,440	5,742	18,626	129	9,916	75,660
89	−	1,021	188	80,960	695	1,724	−	1,105	13,830
95	−	1,326	98	83,120	1,438	5,129	56	1,201	14,160
504	−	5,346	1,577	570,800	4,109	9,514	293	24,709	71,820
347	−	6,628	856	282,320	2,398	6,994	98	4,044	42,570
116	−	2,816	211	45,200	868	3,508	82	804	12,810
427	−	4,240	439	179,520	1,643	4,947	24	3,846	29,610
82	−	548	66	48,720	972	2,542	6	455	6,630
604	−	656	245	114,480	950	2,386	19	1,140	14,100
586	−	7,290	1,138	476,960	2,147	5,511	−	4,371	43,410
614	−	13,101	1,603	410,280	3,233	7,516	80	14,000	45,120
245	−	5,435	499	425,880	3,405	8,523	115	3,680	37,890
309	−	2,493	352	178,040	1,977	5,928	25	4,023	37,470
79	−	10,844	−	200,280	1,710	4,313	59	11,072	33,300
312	−	7,462	466	174,200	1,561	5,659	249	11,744	25,080
149	−	5,184	417	148,360	1,391	4,989	164	2,934	41,580
22	−	2,098	49	42,000	950	5,013	34	1,508	4,050
155	−	5,371	389	119,480	736	6,930	91	3,346	17,880
242	−	8,372	112	930,080	2,394	7,993	50	15,271	17,070
295	−	3,451	737	430,640	3,767	11,444	120	4,954	61,410
903	−	19,934	703	424,560	4,332	16,995	69	27,461	52,110
112	−	20,995	348	62,000	1,470	3,563	99	26,168	17,730
125	−	4,125	317	112,520	925	4,658	68	6,365	22,740
209	−	1,000	170	141,280	1,534	5,614	45	1,007	14,400
48	−	49,960	128	82,200	2,073	10,766	75	69,557	11,100
44	−	651	97	63,480	745	4,202	41	1,518	25,830
1,471	−	3,183	3,325	879,120	3,741	7,358	335	2,540	64,170
1,898	−	7,623	1,109	480,560	3,303	7,921	183	3,749	69,780
79	−	1,679	239	109,200	1,173	3,385	18	1,561	26,580
2,144	−	14,926	588	296,920	3,957	13,671	153	14,975	61,860
327	−	4,253	106	42,720	758	3,308	151	6,297	11,580
274	−	1,125	157	47,120	1,272	5,562	21	1,643	78,830
142	−	971	175	42,920	541	2,054	7	1,867	12,090
118	−	1,925	159	56,920	701	2,559	89	1,528	12,720
169	−	5,130	263	142,640	970	3,437	132	3,957	33,270
198	−	1,316	208	104,320	1,610	4,715	108	1,906	10,230
646	−	3,761	690	251,520	1,726	3,507	121	36,591	36,120
255	−	15,483	281	112,680	1,833	8,585	137	19,236	14,970
1,408	−	3,229	1,662	407,640	3,631	14,704	408	4,720	33,360
140,690	−	1,475,194	81,738	24,393,520	135,525	515,697	7,833	1,254,375	1,567,890
30,543	−	113,808	32,385	6,215,520	−	−	−	−	−
5,610	−	36,822	4,320	1,059,240	6,123	26,134	329	7,378	61,380
5,288	−	65,004	1,324	728,120	8,099	21,396	295	66,514	89,670
1,719	−	12,654	1,344	262,880	3,949	10,575	84	17,088	25,110
14,002	−	223,379	8,571	2,592,080	12,838	46,088	2,639	600,314	260,610
3,885	−	41,238	2,469	757,920	9,056	33,851	571	71,112	111,180
1,936	−	50,874	932	303,080	−	−	−	−	−
3,962	−	13,830	3,624	865,120	5,520	15,995	155	12,693	137,640
3,935	−	33,594	1,420	531,120	5,597	19,900	207	12,234	53,370
998	−	2,934	408	141,320	1,875	4,808	20	1,232	8,010

40. 法務局，地方法務局及び同支局，同出張所別　登記，台帳事務及び登録税，手数料（続）

（金額単位　円）

庁名	登記 甲号 不動産登記 件数	個数	登録税	商業・法人等の登記 件数	登録税	その他の登記 件数	個数	登録税	謄本
内野出張所	5,560	14,218	6,200,919	−	−	−	−	−	6,29
巻	7,765	56,979	9,240,474	201	325,200	9	1	9,580	4,68
白根	7,861	35,312	5,807,369	206	607,450	1	−	300	4,79
新津	6,440	23,028	11,736,722	334	993,810	14	14	67,320	8,31
村松	5,359	17,020	12,503,548	336	1,600,660	−	−	−	5,17
亀田	6,825	59,607	7,477,240	140	592,998	2	2	13,920	5,62
津長川沢	2,374	12,147	1,589,441	104	157,400	64	−	12,000	1,98
加茂	1,453	5,415	1,263,647	31	50,400	−	−	−	53
吉田	3,205	9,302	7,774,223	345	755,821	13	−	254,400	5,98
地蔵堂	3,910	33,026	6,444,844	139	239,575	−	−	−	3,67
燕	1,820	7,300	4,197,640	72	208,889	9	1	236,100	2,32
水原	4,681	20,645	13,173,224	368	1,455,125	4	1	13,470	13,23
葛塚	4,564	15,300	5,468,641	144	181,520	11	11	52,210	2,65
中条	6,472	36,793	7,660,440	87	112,000	1	1	5,400	3,09
	4,602	19,177	8,271,446	146	226,650	30	−	3,648,000	3,29
猿沢	799	2,531	357,638	−	−	−	−	−	11
荒川郷	3,631	17,845	4,318,589	69	51,550	26	−	232,200	2,48
八幡	1,394	4,851	1,103,884	60	29,400	1	1	15	61
与坂	1,918	5,745	2,309,770	118	89,570	1	1	4,800	1,14
寺泊	1,017	3,256	1,025,346	63	75,225	2	2	30	59
栃尾	3,686	13,417	4,782,524	189	1,025,600	−	−	−	3,93
見附	7,145	21,647	12,146,001	445	1,238,000	10	−	2,100	10,56
小谷	5,924	19,071	6,366,907	326	1,006,330	9	−	2,100	5,14
小出	4,498	16,845	4,307,722	207	818,900	−	−	−	3,08
須原	763	4,362	616,837	23	116,600	−	−	−	27
十日町	7,143	20,701	8,378,117	370	921,800	−	−	−	8,64
津南	3,143	15,679	1,704,056	200	194,500	−	−	−	96
千谷沢	1,136	7,283	1,123,187	15	24,810	−	−	−	14
高柳	1,143	3,905	934,288	7	2,400	−	−	−	9
出雲崎	1,088	5,786	923,256	38	20,500	−	−	−	68
湯沢	2,065	6,134	3,182,399	83	258,725	−	−	−	1,90
浦佐	2,260	10,481	915,319	33	52,380	−	−	−	40
新井	3,539	17,334	5,256,117	143	244,110	9	−	13,800	1,86
直江津	5,022	34,592	15,059,035	288	855,750	55	−	5,678,100	6,50
潟町	1,107	4,015	1,474,926	25	14,100	32	−	2,404,500	39
柿崎	1,379	4,562	1,217,341	35	71,900	7	−	90,900	38
吉川	650	5,141	664,031	20	4,800	−	−	−	30
関山	1,764	5,769	4,976,565	76	660,700	54	−	220,800	5,91
高土	1,775	6,349	1,577,450	38	17,200	−	−	−	38
安塚	2,107	9,591	1,736,309	70	51,835	−	−	−	79
松代	2,123	8,535	2,393,792	37	37,750	−	−	−	49
能生	2,903	11,135	2,191,661	61	73,100	−	−	−	97
両津	3,094	9,328	5,887,404	209	252,050	41	39	842,122	3,79
真野	2,217	7,083	3,053,173	90	59,800	1	1	30	61
小木	1,658	6,392	1,589,417	72	124,475	3	3	35,110	49
大阪法務局管内	**531,994**	**1,079,401**	**2,910,520,876**	**91,368**	**1,097,311,827**	**3,662**	**2,806**	**394,063,184**	**1,510,08**
本局	34,693	58,978	387,782,918	73,142	888,249,432	1,986	2,724	291,804,634	457,81
堺支局	35,134	66,949	171,332,263	3,680	20,768,402	365	34	13,918,832	116,78
岸和田出張所	16,572	34,194	44,108,402	1,380	5,361,887	127	12	1,133,643	23,16
北堀江	36,714	65,859	279,722,383	−	−	198	−	10,773,250	93,68
	39,887	95,132	291,914,277	−	−	338	−	27,364,650	93,05
今宮	29,546	58,493	289,971,841	−	−	26	−	3,766,650	77,22
天王寺	35,090	67,285	167,753,465	−	−	21	−	1,154,700	61,14

（金額単位　円）

事務 乙号 抄本	地図，建物所在図の写	閲覧	証明（印鑑証明を含む。）	手数料	台帳事務 甲号 件数	個数	乙号 謄本	閲覧	手数料
3,527	−	9,172	−	492,560	−	−	−	−	−
3,972	−	124,442	960	470,000	−	−	−	−	−
2,492	−	46,348	532	415,280	−	−	−	−	−
2,563	−	15,937	1,831	554,520	3,532	18,159	216	2,806	22,200
2,431	−	8,875	1,485	422,520	4,398	14,104	178	6,843	53,070
1,869	−	57,285	399	385,680	−	−	−	−	−
1,021	−	36,473	304	160,120	1,790	8,919	26	2,797	13,530
587	−	2,707	136	71,600	1,316	4,953	11	1,824	12,630
2,011	−	6,478	1,728	447,720	1,749	4,146	46	418	3,210
3,231	−	52,886	407	332,600	2,243	13,457	18	1,427	420
904	−	30,028	445	177,960	909	4,364	29	222	1,890
2,470	−	50,120	2,561	790,120	3,328	8,569	601	42,340	54,240
2,602	−	72,212	534	286,360	−	−	−	−	−
3,494	−	19,069	226	329,800	−	−	−	−	−
2,151	−	20,884	507	291,040	3,458	16,297	168	53,237	32,670
220	−	1,508	−	22,760	708	2,268	4	3,434	3,360
1,282	−	19,365	190	196,840	3,038	16,769	57	14,538	24,870
440	−	4,234	78	81,120	1,275	4,040	57	2,618	32,130
1,283	−	2,704	334	129,400	1,350	4,366	52	4,400	12,270
389	−	6,191	246	55,720	937	3,260	12	5,538	2,490
2,115	−	4,851	959	344,280	2,758	9,325	70	4,346	27,030
3,277	−	15,812	1,195	650,600	4,939	14,445	98	11,110	27,450
2,247	−	10,193	1,424	424,760	4,041	14,551	220	6,729	36,300
1,685	−	44,744	853	299,160	4,069	15,808	166	70,368	60,660
374	−	1,664	106	49,240	652	3,974	1	1,155	13,890
1,251	−	109,817	1,715	546,200	5,524	16,520	169	124,975	47,880
1,549	−	21,516	337	134,160	2,599	12,533	34	22,647	13,350
525	−	2,788	15	29,080	965	4,482	22	2,894	1,110
656	−	1,474	14	40,240	1,087	3,384	2	414	690
470	−	489	92	50,160	836	4,206	34	519	4,140
576	−	5,574	519	150,280	−	−	−	−	−
449	−	2,348	361	68,880	2,760	13,754	118	2,693	14,070
1,852	−	11,875	776	252,880	2,938	15,231	122	11,169	67,200
2,258	−	19,324	1,343	469,960	3,525	24,131	297	20,709	54,180
436	−	1,414	66	44,640	881	3,187	46	1,170	8,640
563	−	4,528	145	49,600	1,298	7,404	14	5,538	4,290
329	−	1,462	35	25,440	473	3,252	5	7,979	3,120
765	−	2,234	393	292,400	1,271	3,457	145	1,198	11,160
1,038	−	8,653	126	82,280	1,410	4,600	27	8,354	13,320
1,824	−	7,929	99	139,680	1,641	7,611	38	3,622	18,930
1,303	−	2,743	128	116,200	1,767	7,086	47	3,346	37,470
1,585	−	4,101	248	139,280	2,321	7,572	81	7,086	39,210
1,529	−	4,232	601	289,880	1,849	5,171	139	3,873	33,870
810	−	3,351	202	74,680	1,689	5,518	147	1,026	9,120
407	−	1,023	286	59,440	1,144	6,077	16	448	4,860
337,824	17	3,585,903	1,300,160	141,591,320	113,884	234,707	48,743	679,975	2,731,920
240,285	−	281,922	1,086,995	72,522,480	−	−	−	−	−
24,600	−	625,965	47,953	9,584,040	20,929	33,852	17,301	307,958	834,720
2,548	−	145,079	13,928	2,146,000	1,057	1,828	137	930	24,720
2,780	−	221,380	−	4,989,080	−	−	−	−	−
5,970	3	389,675	−	5,326,000	−	−	−	−	−
3,584	−	493,086	15	4,558,120	−	−	−	−	−
2,638	−	51,053	97	3,779,440	−	−	−	−	−

40. 法務局，地方法務局及び同支局，同出張所別 登記，台帳事務及び登録税，手数料(続)

(金額単位 円)

庁名	登記 甲号 不動産登記 件数	不動産登記 個数	不動産登記 登録税	商業・法人等の登記 件数	商業・法人等の登記 登録税	その他の登記 件数	その他の登記 個数	その他の登記 登録税	謄本
中野出張所	41,486	71,980	222,224,533	−	−	41	−	1,291,500	65,834
吹田	14,992	45,680	91,580,088	1,033	3,942,984	90	−	9,525,600	34,245
茨木	11,017	24,819	47,871,891	515	3,569,550	40	−	2,114,100	19,624
高槻	13,722	28,494	56,107,278	553	3,304,927	81	−	3,461,000	27,662
池田	11,178	26,938	56,441,968	665	14,414,850	22	−	1,729,200	19,378
豊中	24,424	39,927	150,358,044	1,138	5,161,356	5	−	130,730	66,209
池田	883	2,919	1,453,459	47	30,900	−	−	−	961
森上	879	2,976	713,380	−	−	−	−	−	448
枚方	28,460	61,059	75,539,002	736	12,382,537	40	−	3,799,500	43,304
守口	22,905	37,342	69,498,197	1,116	104,973,500	51	−	6,524,700	42,001
四条畷	8,117	15,816	33,141,349	308	1,616,800	15	−	250,815	14,400
八尾	23,911	53,376	108,348,859	1,053	4,299,395	48	−	1,724,400	48,385
枚岡	17,642	33,695	64,926,886	868	4,680,130	24	−	2,615,400	36,000
布施	20,131	36,855	101,854,688	2,321	13,033,152	21	−	2,395,500	45,208
鳳	7,820	17,189	24,576,545	94	319,850	33	1	1,088,170	12,056
美原	5,790	12,423	17,931,774	114	289,758	1	−	−	11,493
富田林	10,904	24,351	33,199,841	306	1,881,900	20	−	3,224,100	29,551
長野	6,912	17,820	17,307,914	314	742,985	−	−	−	8,356
佐野	4,032	11,151	16,100,039	195	719,590	4	−	900	7,941
尾崎	9,148	17,109	20,852,359	469	1,307,727	12	9	156,340	11,833
泉大津	7,389	20,674	21,174,538	322	2,430,050	14	2	412,530	14,096
和泉	8,058	17,200	32,191,519	628	2,636,865	39	24	3,702,340	18,153
	4,558	12,718	14,541,176	371	1,193,300	−	−	−	9,999
京都地方法務局管内	**222,588**	**534,603**	**713,414,414**	**20,666**	**110,178,499**	**558**	**256**	**17,391,113**	**246,398**
本局	50,534	109,091	245,989,572	16,368	79,964,492	72	65	177,330	87,027
支局	4,817	16,284	5,149,707	186	185,765	−	−	−	2,329
部	3,584	10,535	5,091,298	276	776,085	14	23	25,733	6,115
津山	3,182	7,949	3,249,561	210	287,850	−	−	−	2,842
峰鶴	4,584	14,355	6,078,021	614	1,062,722	37	46	1,230,216	4,582
舞	7,867	22,068	14,480,764	575	1,322,300	−	−	−	9,412
知山	24,998	52,870	137,966,924	−	−	139	4	5,477,370	26,979
京出張所	9,890	23,095	33,355,523	−	−	1	7	70	9,162
賀茂	25,105	48,895	71,827,586	−	−	69	66	937,440	23,938
峨日	11,091	20,828	26,767,557	193	1,943,300	68	22	3,964,470	9,233
淀	3,443	6,906	9,339,419	51	93,300	−	−	−	6,381
見	26,760	58,142	82,220,270	323	15,997,035	88	6	5,213,460	28,078
陽	5,316	11,392	14,198,123	133	297,400	−	−	−	4,963
辺	3,724	8,460	6,451,984	95	85,500	−	−	−	1,185
津	4,246	10,564	7,265,802	161	203,300	−	−	−	1,887
東	1,442	4,022	1,105,414	44	141,200	−	−	−	743
穂岡	1,187	3,843	957,340	85	33,500	−	−	−	387
山島	4,904	13,591	7,805,194	303	519,800	14	−	3,300	3,233
	1,663	4,734	1,413,534	58	78,300	−	−	−	534
	1,322	4,907	1,059,751	43	18,500	−	−	−	866
滝	783	2,341	1,430,236	41	40,200	−	−	−	520
悦老	2,101	12,070	2,352,044	149	418,125	30	−	6,000	1,070
野人	680	2,609	494,198	48	22,100	12	12	39,449	230
	2,448	5,708	3,389,512	181	552,250	−	−	−	3,336
	1,345	3,581	1,554,671	66	22,900	−	−	−	1,134
浜	1,659	4,974	1,510,331	55	18,500	5	5	75	999
美舞鶴	4,592	13,463	11,624,435	−	−	−	−	−	3,109
見	693	2,403	347,651	26	22,200	−	−	−	284
久野	900	3,035	120,531	42	122,200	−	−	−	392

事務 乙号 抄本	地図，建物所在図の写	閲覧	証明(印鑑証明を含む。)	手数料	台帳事務 甲号 件数	個数	乙号 謄本	閲覧	手数料
3,057	−	67,678	−	4,359,440	−	−	−	−	−
2,042	−	111,118	8,957	2,457,240	9,955	27,734	2,782	92,778	203,070
1,393	−	21,632	4,935	1,189,040	7,872	15,439	2,913	7,200	171,930
1,174	−	23,136	5,305	1,685,960	8,055	16,792	4,814	17,800	314,040
1,784	−	74,032	6,842	1,341,800	7,637	17,921	2,691	11,276	111,300
17,771	−	121,317	14,745	4,207,480	1,559	2,578	456	1,100	16,530
130	−	965	308	67,200	482	1,638	17	487	3,030
9	−	1,099	−	27,040	588	1,577	42	498	3,270
1,812	−	187,672	7,609	2,591,280	17,701	35,341	8,168	128,704	485,670
4,607	−	133,426	17,668	3,012,080	1,316	2,345	376	4,922	20,730
801	−	9,217	4,736	954,520	793	1,662	115	420	10,740
3,199	14	119,778	14,266	2,861,240	−	−	−	−	−
2,126	−	45,073	11,525	2,245,480	987	1,773	323	411	11,940
4,679	−	19,546	30,325	3,633,800	8,701	14,178	373	1,406	48,510
536	−	47,105	466	584,920	2,706	6,788	205	1,138	47,940
400	−	18,786	1,533	610,120	3,119	6,469	458	14,410	28,080
2,036	−	194,341	2,490	1,313,000	824	1,735	173	1,944	9,120
1,148	−	31,199	1,477	556,760	3,215	7,691	604	36,893	80,700
366	−	26,982	1,739	495,240	2,098	5,701	949	21,975	65,940
3,042	−	52,352	3,681	1,795,080	3,633	6,468	4,131	3,723	92,790
517	−	15,218	3,008	852,640	3,275	8,717	722	6,374	74,490
1,840	−	30,039	5,692	1,127,800	4,686	9,481	799	8,366	45,150
950	−	26,032	3,865	717,000	2,696	6,996	194	9,262	27,510
98,713	1	528,725	225,702	30,241,520	33,926	95,786	2,366	89,295	384,930
55,695	−	141,681	194,889	16,136,720	−	−	−	−	−
1,397	−	9,474	700	258,600	2,885	10,112	29	997	13,440
1,563	−	6,024	2,110	319,880	2,588	6,193	724	2,124	27,570
1,360	−	5,457	808	228,480	1,954	4,840	414	14,814	19,290
2,156	−	10,552	6,436	620,200	3,360	7,473	442	5,252	73,320
2,538	−	46,690	4,930	820,000	388	787	2	120	2,460
7,585	−	65,540	−	2,640,560	−	−	−	−	−
613	1	40,689	−	948,320	−	−	−	−	−
4,249	−	38,052	−	1,976,680	−	−	−	−	−
956	−	13,463	2,199	751,240	−	−	−	−	−
526	−	5,218	354	181,280	−	−	−	−	−
5,996	−	67,728	2,889	2,366,840	−	−	−	−	−
1,576	−	4,490	1,215	379,320	2,952	7,366	105	2,357	48,630
1,590	−	2,028	201	174,360	−	−	−	−	−
1,079	−	4,696	929	268,200	3,124	5,382	51	2,126	47,850
208	−	3,382	287	79,960	628	1,777	38	2,414	14,370
350	−	1,658	103	46,880	892	3,107	5	123	3,270
1,049	−	6,184	1,196	293,120	2,914	7,327	88	1,079	17,490
394	−	1,320	267	66,080	643	3,275	33	713	9,390
477	−	2,330	208	93,520	955	3,785	17	992	12,000
261	−	735	284	53,720	526	1,409	23	3,797	2,400
1,018	−	3,173	852	143,120	1,047	8,462	51	5,658	5,850
503	−	1,088	150	56,080	437	1,757	29	365	4,470
760	−	3,216	1,008	255,080	1,337	2,694	46	720	18,900
339	−	3,974	128	84,760	980	2,385	22	2,364	5,850
685	−	5,008	91	101,560	1,209	4,290	68	32,619	21,150
425	−	16,177	−	203,240	4,404	9,698	162	10,556	36,180
266	−	848	13	30,400	168	459	−	1	30
487	−	1,902	146	71,520	79	326	3	18	210

40. 法務局，地方法務局及び同支局，同出張所別 登記，台帳事務及び登録税，手数料（続）

（金額単位　円）

庁名	登記 甲号 不動産登記 件数	個数	登録税	商業・法人等の登記 件数	登録税	その他の登記 件数	個数	登録税	謄本
大江出張所	922	3,600	601,726	31	21,200	−	−	−	440
綾部	2,806	28,288	7,715,735	309	5,928,475	9	−	316,200	5,008
神戸地方法務局管内	**382,649**	**863,971**	**1,237,123,237**	**29,390**	**189,148,141**	**4,523**	**3,294**	**423,986,738**	**561,195**
本局	25,253	43,770	199,686,353	12,562	87,572,418	1,760	2,055	71,955,181	88,437
伊丹支局	20,991	34,032	56,794,667	735	3,193,557	87	−	9,827,700	28,642
尼崎	28,851	47,540	116,395,658	2,831	24,499,087	622	301	239,672,808	52,313
明石	30,058	57,833	98,114,458	678	2,510,590	137	38	3,279,531	30,568
篠山	4,319	15,434	7,004,731	216	367,070	10	10	690	3,729
柏原	3,933	18,222	5,572,536	249	288,000	2	−	300	3,004
姫路	33,604	79,188	96,863,175	3,279	27,859,245	270	40	10,134,654	70,707
社	2,874	8,000	3,744,668	201	600,300	−	−	−	3,446
龍野	5,700	15,975	10,461,344	321	851,567	11	−	459,000	6,408
豊岡	4,986	14,110	9,776,910	419	1,038,858	9	9	53,706	6,544
洲本	6,615	17,629	13,749,195	501	2,080,150	82	82	1,542,955	9,865
兵庫出張所	30,230	52,263	135,020,754	−	−	201	−	10,758,955	32,220
御影	17,161	31,883	88,868,002	−	−	103	−	38,546,550	24,566
西宮	31,200	78,228	141,586,767	1,695	14,720,307	156	85	5,813,384	57,385
芦屋	8,873	14,757	59,725,337	281	4,879,400	43	6	1,328,510	12,185
猪名川	2,003	4,569	3,942,789	15	116,300	−	−	−	2,175
三田	7,944	21,948	18,222,191	193	298,590	7	10	2,710	14,413
三木	4,325	10,438	5,095,343	310	864,150	8	−	113,490	6,927
吉川	808	3,477	795,867	43	87,100	−	−	−	192
青垣	1,630	4,520	1,507,688	49	25,700	4	4	429	412
春日	1,700	4,487	1,183,970	108	164,385	2	−	−	1,129
夢前	1,738	4,662	2,620,092	29	51,350	−	−	−	773
阿弥陀川	9,006	19,148	13,068,699	70	200,250	16	−	537,900	8,493
加古川	16,480	38,038	30,500,874	832	4,557,475	176	2	8,695,195	19,530
福崎	2,618	6,462	4,873,625	173	479,788	−	−	−	2,258
神崎	1,306	3,793	1,523,038	56	75,300	−	−	−	1,252
網干	4,733	9,764	10,073,471	31	61,700	149	48	7,759,330	3,825
家島	708	2,625	2,571,353	41	898,300	216	217	2,173,111	2,863
小野	4,494	13,076	5,695,108	252	1,238,824	−	−	−	2,947
中村	2,132	5,606	2,722,998	141	353,200	−	−	−	2,124
北条	4,306	10,911	4,240,652	203	573,900	1	−	150,000	2,679
西脇	5,715	13,287	8,497,319	533	929,525	12	−	96,611	11,237
新宮	1,897	5,372	1,881,355	65	96,500	−	−	−	782
太子	2,310	5,510	3,293,543	51	174,600	−	−	−	1,630
相生	3,612	10,265	10,326,366	284	603,900	58	30	479,631	3,665
赤穂	4,122	11,714	14,025,582	217	618,792	18	6	1,996,777	4,558
上郡	2,733	7,867	2,992,414	129	270,550	−	−	−	2,310
佐用	3,184	9,316	2,324,754	164	166,100	−	−	−	1,677
三河	692	2,284	784,456	10	8,400	−	−	−	516
山崎	3,282	9,165	4,832,246	155	377,700	4	−	53,400	3,106
安積	2,061	6,214	1,759,516	51	75,400	−	−	−	1,124
城崎	1,579	4,381	3,416,227	82	232,750	−	−	−	2,048
香住	1,278	3,279	1,665,090	102	743,400	46	45	201,648	1,745
高石	2,070	5,424	2,027,559	75	337,400	8	3	480	1,490
日出	2,200	6,718	2,267,763	122	32,775	4	4	645	984
八鹿	3,866	10,700	3,382,386	117	842,695	11	1	192,915	5,701
大和	596	1,891	510,893	28	71,600	2	−	399,000	524
村岡	4,314	11,925	4,645,233	138	262,700	2	−	348,400	3,467
湯村	1,545	4,194	1,698,927	36	9,400	−	−	−	1,293
	2,334	7,093	2,468,273	110	187,893	25	25	98,367	2,426

事務 乙号 抄本	地図，建物所在図の写	閲覧	証明（印鑑証明を含む。）	手数料	台帳事務 甲号 件数	個数	乙号 謄本	閲覧	手数料
353	−	895	82	49,200	25	112	−	5	90
2,259	−	15,053	3,227	542,600	431	2,770	14	81	720
165,792	**−**	**677,348**	**303,054**	**47,728,520**	**110,127**	**273,882**	**17,877**	**92,979**	**1,496,400**
62,129	−	45,839	172,201	13,611,760	−	−	−	−	−
5,975	−	15,994	5,470	1,758,640	−	−	−	−	−
10,946	−	140,958	30,386	4,912,080	12,920	22,142	2,497	5,408	175,320
6,263	−	47,748	6,116	2,234,440	−	−	−	−	−
1,013	−	6,310	537	371,600	2,448	7,695	741	3,709	121,800
1,412	−	3,854	776	268,000	2,496	29,074	312	3,090	32,430
17,576	−	36,793	28,738	5,314,400	22,260	44,944	2,613	11,472	264,390
1,116	−	10,728	1,520	296,120	1,679	4,390	370	13,377	33,060
1,180	−	3,993	1,937	485,760	3,149	7,949	842	2,060	68,700
2,402	−	22,866	2,206	548,920	−	−	−	−	−
2,852	−	12,121	2,218	749,400	4,415	11,050	605	2,214	67,710
4,693	−	45,914	5	2,280,640	−	−	−	−	−
2,152	−	17,572	3	1,321,080	−	−	−	−	−
7,990	−	27,562	17,885	3,333,600	−	−	−	−	−
1,331	−	6,992	2,372	798,280	−	−	−	−	−
492	−	1,973	12	171,280	−	−	−	−	−
2,603	−	17,150	890	791,000	−	−	−	−	−
1,783	−	2,405	1,208	423,120	−	−	−	−	−
304	−	1,642	71	31,080	−	−	−	−	−
252	−	2,425	32	41,440	947	2,352	277	936	14,400
305	−	1,331	264	76,160	797	3,001	156	236	6,840
287	−	649	72	57,400	1,149	2,829	183	311	11,610
1,928	−	13,422	422	565,240	5,615	12,252	1,104	3,580	99,900
5,142	−	27,057	8,553	1,465,640	8,727	18,456	1,241	5,041	110,400
862	−	2,067	898	232,440	1,513	3,511	709	749	42,990
307	−	473	430	82,600	829	2,045	253	99	7,590
973	−	8,151	112	242,160	3,370	6,646	385	1,430	30,930
610	−	277	381	156,320	293	637	11	12	480
1,050	−	11,865	1,254	255,240	2,684	8,206	270	7,360	24,540
674	−	644	1,202	178,200	3,020	7,022	255	204	9,990
1,309	−	5,086	1,016	206,760	1,090	2,309	70	270	8,940
1,586	−	24,688	3,331	702,800	3,121	6,124	401	13,836	25,830
179	−	3,023	503	82,600	1,419	4,020	304	470	16,080
424	−	3,179	375	124,040	1,513	3,418	263	816	20,670
954	−	6,564	1,015	321,760	2,509	6,432	111	1,792	45,180
1,724	−	3,036	1,068	333,200	2,348	5,668	342	550	20,430
835	−	1,619	465	160,440	1,609	3,660	740	1,034	29,910
1,035	−	4,412	180	130,600	1,901	5,467	202	622	11,430
214	−	1,656	35	37,600	435	1,434	115	128	4,380
1,000	−	13,401	1,382	254,160	2,084	7,241	514	6,068	30,600
248	−	1,288	374	100,440	1,269	3,400	415	762	28,440
740	−	3,272	217	159,760	−	−	−	−	−
654	−	4,809	537	122,840	99	219	−	17	180
679	−	1,388	409	110,960	138	320	28	1	750
809	−	3,788	190	87,680	74	139	53	39	1,590
1,216	−	4,613	647	370,760	458	1,083	68	63	1,020
216	−	570	60	41,960	36	104	−	11	60
930	−	3,165	631	240,120	2,947	6,404	594	1,980	32,460
839	−	37,238	42	135,040	957	2,046	−	107	2,610
1,066	−	2,925	542	230,560	93	263	13	20	600

40. 法務局，地方法務局及び同支局，同出張所別 登記，台帳事務及び登録税，手数料(続)

(金額単位 円)

庁名	登記 甲号 不動産登記 件数	個数	登録税	商業・法人等の登記 件数	登録税	その他の登記 件数	個数	登録税	謄本	事務 乙号 抄本	地図，建物所在図の写	閲覧	証明(印鑑証明を含む。)	手数料	台帳事務 甲号 件数	個数	乙号 謄本	閲覧	手数料
一宮出張所	4,334	13,046	2,530,517	100	808,150	27	40	3,595,860	2,483	900	−	4,588	350	201,640	2,270	6,377	291	1,570	41,790
淡路	3,563	9,512	3,809,111	91	227,100	124	132	2,189,628	2,355	563	−	4,307	328	173,040	2,333	6,285	141	1,296	32,130
三原	4,783	12,426	5,981,394	216	1,563,950	110	101	1,527,292	4,563	1,061	−	1,958	1,186	345,720	3,113	7,268	388	239	18,240
奈良地方法務局管内	**84,948**	**226,926**	**293,595,300**	**4,274**	**15,102,195**	**52**	**12**	**2,280,433**	**117,430**	**45,016**	**−**	**104,827**	**28,553**	**8,700,200**	**41,636**	**102,513**	**1,997**	**57,608**	**474,790**
本局	13,720	32,559	63,467,150	1,389	3,613,677	17	12	1,594,915	42,959	9,250	−	21,574	10,578	2,433,680	704	1,380	53	188	6,090
葛城支局	11,384	29,582	33,423,345	573	5,738,350	31	−	684,618	14,964	5,065	−	18,119	6,458	1,388,600	6,451	13,802	465	9,206	167,490
宇陀	1,457	4,883	2,210,913	73	34,500	3	−	600	1,573	922	−	890	214	120,600	963	2,875	26	320	8,310
五条	3,139	8,625	7,423,241	245	340,300	−	−	−	4,675	1,561	−	2,620	761	290,080	1,980	5,389	123	952	27,120
柳生出張所	917	3,736	1,260,178	4	−	−	−	−	486	437	−	1,363	7	75,280	69	219	53	−	1,590
郡山	3,804	8,969	24,422,669	227	494,100	1	−	300	3,579	2,219	−	5,428	746	361,000	2,945	6,134	54	10,321	58,350
竜田	4,372	11,786	12,826,029	126	284,899	−	−	−	4,345	2,473	−	4,360	860	400,400	3,154	8,344	356	968	36,060
富雄	6,284	18,659	55,085,049	89	177,000	−	−	−	11,069	3,133	−	9,055	489	716,120	457	1,015	8	98	2,340
都祁	1,586	6,157	1,271,982	44	21,800	−	−	−	677	575	−	6,596	29	79,400	839	3,283	35	23,098	15,180
天理	3,438	6,923	9,117,440	166	579,050	−	−	−	3,929	2,311	−	2,499	792	309,000	3,658	6,375	126	947	17,010
桜井	5,349	14,924	14,411,077	289	1,012,140	−	−	−	6,069	2,843	−	5,480	1,848	459,240	3,499	8,205	81	3,764	11,010
田原本	2,700	5,429	8,877,102	122	284,200	−	−	−	1,320	1,293	−	1,533	366	149,440	1,952	3,372	144	395	11,010
広陵	1,403	2,734	2,532,494	51	206,600	−	−	−	568	535	−	1,182	440	87,600	1,069	1,904	−	796	9,340
橿原	5,432	13,392	23,267,543	246	1,348,139	−	−	−	5,026	2,527	−	8,670	1,355	422,480	1,153	2,733	183	2,363	7,740
高取	490	1,368	1,034,800	40	33,300	−	−	−	387	281	−	268	120	40,920	156	264	2	135	3,810
御所	2,929	7,688	10,803,267	101	352,420	−	−	−	3,291	1,324	−	3,368	908	267,440	2,234	5,408	32	1,626	26,700
榛原	2,176	7,374	3,504,512	87	51,100	−	−	−	1,140	1,171	−	1,595	300	120,520	1,473	5,282	23	520	5,370
曽爾	1,970	5,538	1,417,913	17	3,600	−	−	−	1,405	570	−	710	107	71,320	1,187	3,675	10	74	2,430
小川	1,019	4,057	1,439,020	41	9,000	−	−	−	819	1,156	−	873	110	104,240	597	2,059	7	57	1,500
黒滝	364	1,352	503,471	21	4,200	−	−	−	100	130	−	225	15	12,920	258	786	4	6	300
下市	1,887	5,288	4,358,930	66	63,110	−	−	−	1,953	961	−	1,640	202	173,120	1,364	3,565	26	845	24,990
吉野	2,012	6,852	2,731,373	158	389,200	−	−	−	1,252	1,007	−	1,060	1,412	186,160	1,242	4,606	24	81	3,150
十津川	2,796	6,735	5,101,548	28	8,700	−	−	−	2,201	542	−	1,788	104	137,240	1,760	4,792	15	311	9,180
天川	804	1,274	402,982	7	3,600	−	−	−	230	388	−	61	33	27,960	218	611	5	12	510
大塔	1,401	3,630	1,004,305	20	8,510	−	−	−	1,956	1,717	−	903	81	146,640	833	2,060	48	41	2,670
下北山	1,341	4,368	973,619	18	2,400	−	−	−	355	234	−	1,840	76	48,240	1,018	3,210	79	467	14,880
川上	774	3,044	723,348	26	38,300	−	−	−	1,100	391	−	1,127	142	70,560	403	1,165	15	17	660
大津地方法務局管内	**101,600**	**246,696**	**265,571,809**	**5,739**	**23,184,096**	**262**	**28**	**8,343,135**	**99,458**	**20,249**	**−**	**142,604**	**28,203**	**7,476,860**	**60,708**	**144,708**	**3,842**	**56,366**	**901,590**
本局	7,068	14,578	45,020,512	1,457	9,923,745	28	7	643,770	14,616	5,537	−	9,648	9,008	1,335,080	698	1,027	50	1,076	7,680
彦根支局	10,753	24,986	29,030,076	607	1,783,372	97	−	2,855,100	12,120	2,174	−	11,220	4,457	900,640	7,433	16,408	190	4,411	64,410
長浜	5,897	14,090	20,507,112	530	1,939,182	31	−	669,515	8,049	1,542	−	14,742	2,009	558,960	4,228	9,069	213	4,165	59,280
水口	5,915	15,155	8,461,981	240	563,760	11	−	465,900	8,828	630	−	5,335	1,265	359,320	3,813	8,033	209	3,114	78,840
堅田出張所	3,228	7,744	9,202,515	132	538,170	1	1	21,680	2,853	326	−	3,426	453	248,960	224	598	−	107	2,880
瀬田	4,488	9,105	19,801,548	76	269,700	2	−	825,000	3,774	220	−	10,485	275	276,320	763	1,521	54	764	3,660
草津	8,257	16,492	24,519,568	283	990,100	11	−	1,380,000	11,054	629	−	6,651	1,191	605,960	5,386	11,053	682	3,991	95,250
守山	4,762	10,023	14,847,731	210	1,340,100	23	−	768,300	4,292	454	−	2,790	780	281,120	3,364	6,969	120	1,761	36,900
主津	2,347	5,082	2,247,597	31	38,300	−	−	−	1,165	86	−	2,194	19	83,960	1,644	3,691	73	1,440	15,530
今津	2,582	6,817	4,343,336	162	750,392	12	−	243,000	1,705	360	−	2,386	848	164,560	1,726	4,863	105	1,339	33,480
島	2,503	6,483	5,454,902	135	287,100	−	−	−	3,430	280	−	2,991	463	203,920	212	394	15	9	480
木之本	431	1,660	650,702	17	2,400	−	−	−	191	55	−	2,846	21	10,840	292	1,646	4	71	1,290
川市	4,646	12,434	7,144,922	216	499,625	−	−	−	3,720	708	−	6,549	763	337,720	3,007	7,194	136	3,357	76,830
知登日	2,604	8,392	8,809,804	171	521,300	17	−	179,696	2,543	391	−	4,125	688	212,080	1,714	4,833	36	1,191	32,400
八源寺	4,644	11,953	10,028,955	196	423,500	10	−	287,550	2,741	781	−	5,321	875	240,620	3,298	7,993	82	3,089	46,440
永幡	893	3,271	874,705	46	58,550	−	−	−	283	336	−	1,513	37	46,040	534	1,946	10	782	6,570
八武佐	5,043	11,572	14,394,530	270	1,236,650	−	−	−	4,490	2,604	−	9,459	1,800	418,000	4,279	9,735	74	3,490	52,260
日野	2,755	6,886	10,394,306	20	347,000	−	−	−	1,156	258	−	9,044	85	165,920	2,144	5,338	58	5,205	37,950
	1,765	4,838	3,088,942	114	137,750	−	−	−	721	641	−	2,425	306	104,880	1,230	3,655	46	1,170	26,070

40. 法務局，地方法務局及び同支局，同出張所別　登記，台帳事務及び登録税，手数料

（続）

（金額単位　円）

庁名	登記 甲号 不動産登記 件数	個数	登録税	商業・法人等の登記 件数	登録税	その他の登記 件数	個数	登録税	謄本
蒲生出張所	2,294	5,647	2,319,914	31	12,400	−	−	−	632
伊吹	3,049	9,313	4,278,264	99	50,500	−	−	−	549
米原	2,512	5,783	2,587,984	77	158,750	−	−	−	694
速水	1,959	5,026	2,659,768	74	261,800	2	−	600	1,872
浅井	1,332	2,767	1,121,279	44	19,600	−	−	−	518
木ノ本	3,789	9,266	4,182,235	159	121,600	12	−	2,100	1,815
甲南	2,754	6,363	2,284,643	119	347,900	3	4	444	1,810
土山	1,333	3,578	2,789,218	70	231,250	2	16	480	1,177
石部	667	2,153	2,021,487	60	179,200	−	−	−	1,312
信楽	1,330	5,239	2,503,273	93	150,400	−	−	−	1,348
和歌山地方法務局管内	**118,542**	**283,598**	**379,581,429**	**6,838**	**22,569,459**	**1,024**	**763**	**25,494,298**	**171,232**
本局	31,120	61,033	121,732,079	2,835	14,449,257	341	92	15,611,589	54,783
妙寺支局	4,850	11,327	11,418,011	230	359,900	4	4	−	4,942
田辺	8,967	22,046	59,273,607	736	1,875,800	102	101	706,717	22,378
御坊	7,347	19,904	18,202,862	355	584,398	96	104	368,046	7,417
新宮	5,904	13,032	23,908,874	328	635,925	14	8	602,454	15,125
海南出張所	5,849	12,723	17,055,052	318	692,950	31	12	2,827,780	9,134
下津	2,111	5,959	6,374,145	125	527,600	62	60	300,722	2,841
箕島	4,216	7,925	11,695,343	168	631,889	41	34	201,929	4,017
湯浅	4,093	9,540	13,077,701	141	217,800	30	32	2,089,751	5,813
金屋	4,336	10,511	7,493,545	69	111,750	−	−	−	2,840
清水	1,547	4,628	2,426,160	27	−	−	−	−	781
岩出	3,226	7,839	8,942,742	122	211,100	2	−	177,750	3,806
桃山	1,289	3,147	1,600,696	47	21,800	−	−	−	1,180
野上	861	2,480	1,184,700	44	16,500	−	−	−	667
美里	838	2,396	1,119,292	29	13,300	−	−	−	919
九度山	1,001	2,891	1,971,176	47	14,800	−	−	−	415
橋本	3,685	8,855	7,874,900	172	191,500	11	−	647,100	5,075
高野	965	2,713	2,312,343	157	19,800	−	−	−	1,212
麻生津	1,381	3,134	2,082,790	−	−	4	−	300	656
粉河	2,835	6,710	5,548,387	144	128,850	4	−	180,300	2,573
栗栖川	1,037	3,109	2,438,745	27	4,800	−	−	−	1,564
朝来	4,054	11,293	5,408,537	65	163,200	−	−	−	4,589
周参見	1,456	4,810	4,754,437	70	268,240	55	60	301,240	2,047
川添	524	1,671	1,708,022	−	−	−	−	−	1,044
串本	2,302	5,344	5,345,425	127	397,700	32	36	551,274	1,268
南部	1,789	4,654	2,600,297	63	189,700	2	−	−	1,091
龍神	774	2,073	713,052	33	5,000	−	−	−	1,486
印南	2,061	5,757	1,854,181	55	39,050	56	56	22,802	1,022
熊野川	909	3,688	1,330,022	8	−	1	−	−	840
古座	2,541	7,662	3,638,495	100	186,400	25	39	6,255	3,005
那智	3,746	11,258	22,731,940	170	609,250	111	125	898,289	4,448
本宮	928	3,486	1,763,871	26	1,200	−	−	−	1,254
名古屋法務局管内	**463,745**	**1,225,335**	**1,368,143,346**	**39,041**	**459,387,550**	**1,930**	**995**	**62,599,701**	**1,025,569**
本局	51,999	101,094	394,677,024	22,128	323,877,020	352	575	8,041,437	270,365
一宮支局	15,630	33,301	41,682,099	2,032	11,021,135	55	−	2,447,100	37,686
半田	12,559	37,949	18,295,111	614	2,025,154	111	17	3,500,354	22,991
岡崎	21,728	59,214	50,113,984	1,583	4,568,695	7	3	1,065,300	35,695
豊橋	23,527	60,771	58,716,688	2,186	7,898,615	61	1	765,690	38,153
新城	4,826	12,745	5,175,423	216	203,105	−	−	−	3,903
古沢出張所	40,707	83,102	239,433,544	−	−	288	−	21,129,056	129,038

事務 乙号 抄本	地図，建物所在図の写	閲覧	証明（印鑑証明を含む。）	手数料	台帳事務 甲号 件数	個数	乙号 謄本	閲覧	手数料
93	−	2,942	13	61,720	1,411	3,783	781	1,498	49,140
553	−	6,733	215	77,040	2,328	6,561	115	3,295	18,000
204	−	3,470	223	72,280	2,023	4,645	92	1,991	17,250
177	−	1,445	269	127,720	1,279	3,187	81	853	21,060
133	−	575	110	46,640	918	1,978	44	458	12,450
303	−	8,342	370	144,360	2,814	6,908	170	5,296	50,310
375	−	1,340	525	128,560	1,731	4,277	27	890	19,080
134	−	2,291	150	75,560	938	2,509	16	937	6,660
95	−	394	320	84,360	418	1,571	39	171	6,300
170	−	1,922	665	103,720	859	3,323	320	445	13,140
41,739	**−**	**96,648**	**33,489**	**11,648,920**	**30,401**	**74,459**	**896**	**13,072**	**269,190**
16,212	−	38,209	17,589	4,345,440	−	−	−	−	−
2,336	−	3,227	866	354,720	−	−	−	−	−
4,262	−	7,186	5,072	1,464,280	4,400	8,724	86	1,475	30,960
1,425	−	4,884	979	477,960	1,016	2,593	7	102	2,790
2,536	−	6,443	1,438	869,160	−	−	−	−	−
1,527	−	3,006	1,328	543,640	−	−	−	−	−
578	−	498	926	186,640	1,191	2,914	22	104	3,660
721	−	703	933	245,480	2,327	4,267	10	109	2,550
876	−	4,924	430	284,480	2,107	4,647	372	799	9,780
369	−	1,210	289	175,640	2,201	5,444	14	1,751	33,360
277	−	2,014	31	62,360	975	2,927	8	1,852	18,990
372	−	2,170	270	235,200	−	−	−	−	−
146	−	511	93	61,520	−	−	−	−	−
144	−	399	111	48,000	571	1,567	6	137	4,230
122	−	446	31	59,760	459	1,591	5	519	15,720
367	−	5,502	120	51,600	155	334	−	38	1,140
515	−	1,272	400	256,080	2,090	5,389	20	697	17,070
664	−	169	107	80,320	697	1,883	12	99	1,770
24	−	585	−	40,280	136	271	4	43	1,410
364	−	1,719	268	166,880	1,658	3,426	34	1,220	26,520
187	−	934	118	96,800	642	2,128	6	504	8,730
457	−	2,406	149	272,240	2,668	7,626	98	1,484	35,040
555	−	559	347	134,240	1,002	2,712	30	257	6,540
30	−	674	−	57,360	324	1,047	1	244	4,890
799	−	939	475	159,440	1,390	2,545	49	304	7,200
222	−	2,194	220	107,680	−	−	−	−	−
402	−	242	23	83,280	469	1,097	2	175	5,160
161	−	1,136	51	58,560	−	−	−	−	−
405	−	309	12	49,880	632	2,635	32	124	4,560
1,410	−	993	261	208,920	1,313	3,290	22	562	11,310
3,215	−	983	502	355,960	1,978	5,402	56	473	15,810
59	−	202	50	55,320	−	−	−	−	−
230,335	**−**	**1,792,527**	**315,335**	**71,579,720**	**191,894**	**585,913**	**11,501**	**733,167**	**2,400,510**
124,849	−	211,259	225,465	26,291,480	−	−	−	−	−
8,673	−	37,923	11,365	2,831,800	1,530	3,142	164	4,014	33,120
2,132	−	31,673	2,989	1,373,920	1,435	9,231	16	1,163	11,430
5,523	−	325,344	5,642	2,230,240	14,836	38,687	1,130	358,277	251,910
12,898	−	95,508	12,819	3,081,680	15,853	40,916	554	58,290	281,700
530	−	8,313	553	277,800	3,444	8,888	52	31,409	45,750
3,185	−	250,298	−	6,792,200	−	−	−	−	−

40. 法務局，地方法務局及び同支局，同出張所別 登記，台帳事務及び登録税，手数料（続）

（金額単位　円）

庁名	登記 甲号 不動産登記 件数	個数	登録税	商業・法人等の登記 件数	登録税	その他の登記 件数	個数	登録税	謄本
有松出張所	13,991	26,894	23,356,859	150	653,200	23	3	1,271,737	19,487
広路	27,272	52,034	119,454,770	68	361,600	30	−	397,800	61,056
瀬戸	15,552	36,977	24,651,320	780	2,401,622	14	−	317,850	34,397
春日井	16,226	41,205	44,340,332	388	1,373,925	51	10	613,680	34,108
小牧	11,062	30,611	20,920,712	280	3,336,900	29	−	847,900	22,702
甚目寺	5,954	19,479	7,472,046	194	973,640	12	−	237,100	5,644
蟹江	7,986	22,331	8,877,250	99	166,100	1	−	75,000	14,231
津島	7,962	30,591	14,291,495	617	1,531,545	23	−	319,800	15,601
弥富	2,963	10,384	3,315,924	129	106,500	4	4	65,006	5,988
新川	8,442	20,853	29,534,456	296	595,700	89	−	3,058,950	21,390
稲沢	6,295	24,117	15,659,685	319	586,273	33	−	1,048,800	10,237
祖父江	8,634	9,282	2,496,541	141	164,400	10	−	309,600	4,537
南山	8,891	27,944	10,919,891	325	641,096	16	1	183,300	12,566
犬山	10,811	30,563	20,388,187	276	3,041,630	36	−	1,963,050	13,957
栗東	7,512	20,053	9,244,212	147	294,750	11	−	1,800	10,408
多治見	5,406	15,492	4,570,400	163	284,300	126	163	555,053	6,970
崎滑	984	3,346	868,384	−	−	5	5	8,104	1,549
賀川	6,260	17,741	10,159,038	266	1,013,348	21	1	6,500	12,763
須田	10,162	24,716	15,046,171	357	1,324,860	43	1	3,117,592	12,893
緒川	8,898	24,310	12,356,965	190	532,500	6	−	75,900	11,511
額田	1,957	7,701	1,556,533	49	10,200	−	−	−	1,747
安城	8,975	29,562	23,086,318	346	2,018,200	14	−	3,600	15,824
知立	8,494	23,698	10,666,595	215	2,448,225	36	−	3,759,333	14,140
刈谷	7,720	23,014	19,408,821	462	1,691,325	84	−	3,513,450	12,202
碧南	8,945	24,918	15,708,301	574	2,588,731	18	19	155,201	15,849
西尾	8,457	34,484	11,209,848	465	1,639,960	10	−	150,600	13,924
一色	2,013	6,034	2,399,990	177	2,959,250	19	30	51,436	6,132
吉良	3,282	23,892	2,933,762	188	798,350	101	96	1,708,006	4,591
足助	2,411	8,101	1,894,565	111	110,100	−	−	−	3,757
下山	1,675	6,866	1,147,854	33	10,700	−	−	−	1,016
豊田	12,450	52,766	22,266,939	542	69,927,797	56	3	717,350	24,492
藤岡	1,372	4,424	1,133,142	36	14,100	−	−	−	1,231
渥美	3,376	15,162	3,222,124	248	385,750	10	8	74,338	2,101
油川	5,833	15,167	4,046,068	125	540,900	−	−	−	2,182
御津	1,993	5,419	2,473,470	58	68,900	9	−	301,200	2,662
豊川	11,752	27,117	20,776,039	511	2,276,350	47	−	255,300	15,749
蒲郡	10,023	22,510	13,003,568	689	2,721,399	69	55	486,428	14,175
設楽	2,566	7,398	1,638,304	104	74,000	−	−	−	1,228
東栄	1,586	4,813	1,315,562	78	52,100	−	−	−	1,665
鳳来	1,626	4,890	1,237,032	86	73,600	−	−	−	1,068
津地方法務局管内	**214,606**	**494,637**	**350,684,560**	**10,495**	**33,843,752**	**1,658**	**1,272**	**78,821,485**	**316,744**
本局	26,669	43,738	51,775,267	1,425	5,537,695	125	57	2,808,097	38,301
松阪支局	18,371	37,219	32,408,139	851	2,997,250	16	14	43,904	28,044
上野出張所	8,023	21,089	10,283,969	484	1,021,720	20	2	437,400	8,484
四日市	23,488	57,680	72,308,665	2,875	8,864,334	367	75	55,777,336	52,058
伊勢	16,927	36,791	36,271,724	1,048	3,647,854	126	70	1,874,613	28,723
熊野	5,127	12,228	6,734,518	175	270,800	10	10	39,923	8,203
鈴鹿出張所	9,202	19,726	23,658,886	314	800,750	8	8	1,742	12,310
亀山	12,087	28,682	19,852,224	199	574,800	63	6	1,350,516	11,841
関	1,427	3,273	2,266,236	47	175,000	−	−	−	1,757
久居	4,597	8,452	5,281,722	171	161,050	−	−	−	7,106
川口	2,601	5,551	2,246,118	52	30,300	−	−	−	3,758
多気	1,022	3,146	1,089,338	43	166,200	−	−	−	1,695

庁名	登記 乙号 抄本	地図，建物所在図の写	閲覧	証明（印鑑証明を含む。）	手数料	台帳事務 甲号 件数	個数	乙号 謄本	閲覧	手数料
有松出張所	717	−	47,834	590	1,025,680	9,887	21,131	611	9,169	91,980
広路	1,518	−	210,645	234	3,410,240	−	−	−	−	−
瀬戸	2,734	−	40,641	6,114	1,948,560	11,051	28,023	539	16,208	137,250
春日井	1,489	−	16,196	2,487	1,763,960	15,849	45,034	1,313	16,767	185,070
小牧	875	−	20,867	1,630	1,077,400	7,029	22,794	947	20,527	120,060
甚目寺	3,573	−	13,808	574	431,640	4,504	15,223	103	10,758	38,220
蟹江	3,659	−	14,642	640	900,040	−	−	−	−	−
津島	3,859	−	35,172	1,985	882,160	−	−	−	−	−
弥富	1,779	−	24,231	405	438,560	−	−	−	−	−
新川	1,692	−	87,103	1,745	1,098,880	−	−	−	−	−
稲沢	2,741	−	1,543	723	585,320	693	2,068	126	68	5,760
祖父江	1,683	−	6,111	543	312,880	503	2,503	6	93	570
南山	3,736	−	9,800	2,676	847,280	6,142	20,059	793	8,385	49,350
犬山	2,981	−	13,997	1,360	737,680	6,828	21,550	399	12,127	41,490
栗東	4,120	−	11,095	712	758,920	4,397	12,558	345	1,716	41,130
多治見	966	−	4,841	819	381,200	3,288	9,232	42	2,134	20,670
崎滑	8	−	408	−	63,320	669	2,254	14	95	2,880
賀川	747	−	5,557	2,396	666,560	288	1,260	8	230	1,260
須田	3,777	−	8,949	1,421	804,040	6,251	17,225	354	9,624	81,240
緒川	3,781	−	21,452	1,462	819,000	5,985	17,997	112	13,203	89,070
額田	120	−	2,000	100	107,960	1,338	5,408	83	983	19,320
安城	2,131	−	11,033	2,053	950,960	5,750	18,105	545	9,382	109,590
知立	1,439	−	18,879	899	790,600	4,639	12,802	98	18,241	99,720
刈谷	3,753	−	10,589	4,764	923,720	4,863	12,571	221	9,231	48,930
碧南	3,732	−	7,759	3,720	1,040,720	6,041	14,939	229	4,655	68,760
西尾	2,372	−	26,766	2,864	832,080	6,009	21,629	580	9,954	71,820
一色	1,736	−	4,032	1,139	383,960	1,623	4,328	16	2,576	4,710
吉良	766	−	4,884	684	262,840	2,561	22,103	55	2,491	3,660
足助	734	−	3,982	261	124,600	1,638	5,202	31	3,045	16,440
下山	77	−	1,169	20	64,200	1,148	4,595	37	883	15,960
豊田	2,381	−	24,869	4,142	1,385,200	8,117	41,013	1,365	21,322	137,820
藤岡	114	−	1,302	195	87,200	924	2,739	60	982	13,260
渥美	1,495	−	40,993	963	231,960	2,180	12,586	98	24,922	15,450
油川	1,482	−	22,881	245	251,200	4,397	18,619	20	13,787	8,370
御津	157	−	3,852	227	134,880	1,444	3,269	31	4,723	7,410
豊川	1,505	−	35,414	1,463	843,120	8,400	18,580	163	21,237	53,670
蒲郡	2,155	−	10,358	3,714	1,051,720	6,271	23,368	169	5,721	141,240
設楽	326	−	2,325	274	106,800	1,850	7,211	38	2,036	19,920
東栄	197	−	1,302	61	93,080	1,026	3,267	16	444	8,550
鳳来	438	−	2,928	198	80,480	1,213	3,804	18	2,295	6,000
津地方法務局管内	**29,976**	**−**	**948,101**	**49,076**	**17,694,920**	**41,026**	**100,098**	**1,884**	**68,088**	**243,090**
本局	5,549	−	73,226	6,214	2,141,680	−	−	−	−	−
松阪支局	2,248	−	93,389	5,834	1,764,680	−	−	−	−	−
上野出張所	866	−	72,124	1,863	639,760	5,211	11,745	684	46,240	67,920
四日市	7,776	−	71,508	13,193	2,903,500	−	−	−	−	−
伊勢	2,907	−	52,866	5,400	1,627,800	9,779	21,210	208	13,561	78,300
熊野	726	−	35,794	722	485,880	1,053	2,082	46	371	12,450
鈴鹿出張所	711	−	52,200	1,352	527,240	−	−	−	−	−
亀山	294	−	20,263	656	514,800	−	−	−	−	−
関	50	−	6,626	156	90,960	−	−	−	−	−
久居	266	−	11,268	568	378,640	−	−	−	−	−
川口	173	−	8,127	110	173,200	−	−	−	−	−
多気	213	−	2,759	201	93,400	−	−	−	−	−

40. 法務局，地方法務局及び同支局，同出張所別 登記，台帳事務及び登録税，手数料(続)

(金額単位 円)

庁名	登記 甲号 不動産登記 件数	個数	登録税	商業・法人等の登記 件数	登録税	その他の登記 件数	個数	登録税	謄本	事務 乙号 抄本	地図，建物所在図の写	閲覧	証明(印鑑証明を含む。)	手数料	台帳事務 甲号 件数	個数	乙号 謄本	閲覧	手数料
川俣出張所	810	2,205	406,979	20	20,800	−	−	−	1,222	30	−	2,482	73	49,800	−	−	−	−	−
弥栄出張所	1,291	5,235	1,054,313	55	12,600	−	−	−	2,488	45	−	5,832	84	108,960	−	−	−	−	−
相可出張所	3,981	8,998	1,659,918	61	50,400	−	−	−	2,223	55	−	13,061	123	108,200	−	−	−	−	−
荻原出張所	2,329	6,306	1,383,778	69	146,500	−	−	−	2,527	139	−	2,581	248	117,720	−	−	−	−	−
大山田出張所	966	4,276	789,139	40	9,300	−	−	−	359	53	−	2,041	37	48,200	511	2,388	61	367	9,690
西柘植出張所	3,321	8,108	1,982,236	71	214,950	−	−	−	1,992	109	−	35,266	172	133,640	2,492	5,611	133	546	13,710
名張出張所	5,298	12,600	5,444,019	149	1,197,300	−	−	−	6,327	1,216	−	5,498	1,284	399,500	233	506	10	10	600
青山出張所	3,482	15,344	1,983,396	38	12,500	−	−	−	1,981	175	−	19,223	127	154,000	2,246	6,421	197	1,784	11,580
富洲原出張所	7,413	14,457	13,976,515	108	660,999	19	2	41,460	13,522	285	−	16,992	911	703,560	−	−	−	−	−
孤野出張所	4,985	13,129	5,781,197	100	123,300	−	−	−	8,524	229	−	61,236	314	473,200	−	−	−	−	−
員弁出張所	2,798	6,012	1,603,747	87	103,800	−	−	−	1,686	95	−	2,228	163	100,120	1,611	3,426	2	14	480
北勢出張所	5,358	10,506	1,230,133	158	72,400	64	−	14,100	2,523	131	−	4,326	186	119,320	1,930	4,858	69	148	1,350
桑名出張所	15,059	38,754	22,520,830	757	4,676,335	50	35	1,587,042	26,229	2,140	−	161,708	4,884	1,540,920	−	−	−	−	−
内城出張所	830	4,154	607,688	31	22,200	−	−	−	1,321	32	−	1,519	47	94,760	460	2,056	4	99	3,090
滝原出張所	2,582	5,715	965,524	48	97,200	12	18	37,180	2,559	113	−	3,273	188	109,280	1,510	3,080	23	577	1,530
鵜倉出張所	1,241	3,079	882,264	39	7,500	47	66	132,086	1,505	222	−	1,239	130	71,640	676	1,709	5	31	1,080
五ヶ所出張所	3,190	7,421	1,415,634	76	133,640	194	244	5,821,680	4,542	362	−	1,304	300	225,160	2,148	5,082	6	350	9,000
鳥羽出張所	1,904	5,416	3,463,465	180	470,100	118	147	1,542,269	5,597	529	−	36,912	890	294,360	1,083	2,394	8	90	1,320
磯部出張所	825	2,660	524,446	48	28,250	2	12	15	912	112	−	2,119	138	48,880	106	491	2	−	60
鵜方出張所	2,896	8,494	3,715,721	110	560,225	33	34	467,599	4,153	275	−	6,634	261	224,960	1,553	8,036	41	194	5,760
大王出張所	2,737	6,546	2,835,273	146	333,600	130	207	497,852	3,940	621	−	3,191	915	269,840	1,400	3,613	34	489	12,480
鵜殿出張所	2,350	6,290	2,528,029	53	39,600	7	7	2,487	3,802	287	−	12,555	185	183,920	1,797	4,496	12	17	870
尾呂志出張所	868	2,230	1,138,575	52	76,200	13	−	103,500	1,996	163	−	21,517	150	101,620	539	1,538	3	59	1,860
鷲山出張所	4,612	11,091	5,730,383	184	323,650	129	134	3,968,997	7,681	429	−	14,358	671	417,300	2,874	6,129	211	28	2,070
海山出張所	1,526	3,231	1,429,327	65	61,300	82	86	2,174,235	2,196	158	−	7,217	144	103,680	385	657	86	2,978	3,630
長島出張所	2,413	4,805	1,455,225	66	141,350	23	38	97,452	2,918	192	−	3,639	182	150,840	1,429	2,570	39	135	4,260
岐阜地方法務局管内	**193,780**	**644,473**	**454,219,485**	**11,366**	**41,948,263**	**481**	**35**	**10,351,481**	**345,697**	**65,945**	**−**	**877,587**	**55,621**	**20,907,040**	**77,892**	**258,024**	**6,759**	**235,635**	**729,960**
岐阜地方法務局	34,399	77,047	159,902,029	3,285	21,088,593	70	31	791,360	101,043	19,370	−	128,249	21,986	6,748,440	−	−	−	−	−
八幡支局	4,721	19,800	5,737,502	179	284,600	−	−	−	6,310	1,015	−	50,471	509	387,200	3,345	13,055	42	57,967	36,300
大垣出張所	13,954	33,797	39,379,131	883	5,085,538	188	−	4,576,910	28,703	3,789	−	32,547	7,251	1,718,880	10,778	23,820	771	34,396	202,950
御嵩出張所	1,693	5,611	1,669,799	74	44,100	12	−	3,000	1,639	566	−	4,765	199	108,440	−	−	−	−	−
多治見出張所	7,643	21,289	21,149,655	608	2,603,562	12	−	660,300	20,699	2,297	−	22,347	2,847	1,105,600	4,724	11,866	92	4,645	37,110
高山地方法務局	13,798	63,671	19,852,094	579	1,736,177	9	−	2,700	22,552	4,771	−	11,860	2,407	1,123,440	9,897	40,741	1,070	9,416	65,670
各務原出張所	10,483	23,201	32,962,638	356	844,875	28	−	153,600	14,483	3,906	−	21,095	1,183	943,240	−	−	−	−	−
笠松出張所	4,513	17,102	18,058,730	292	925,050	4	−	180,300	14,139	934	−	33,110	1,473	750,680	−	−	−	−	−
羽島出張所	7,256	36,704	16,373,300	213	1,349,499	1	−	300	13,684	967	−	10,455	907	630,080	−	−	−	−	−
北方出張所	4,972	27,575	11,457,362	209	270,500	11	−	452,100	4,847	1,232	−	11,428	378	340,080	−	−	−	−	−
根尾出張所	586	2,975	516,435	19	6,600	−	−	−	1,144	116	−	4,264	67	31,680	−	−	−	−	−
高富出張所	1,927	4,917	2,952,922	129	61,870	−	−	−	2,686	249	−	61,019	142	158,040	−	−	−	−	−
美山出張所	1,100	5,914	764,498	78	59,200	−	−	−	790	370	−	1,014	82	59,280	−	−	−	−	−
美濃出張所	3,350	11,087	5,180,321	217	285,670	−	−	−	6,565	506	−	46,771	550	358,840	−	−	−	−	−
七宗出張所	1,653	7,284	879,671	82	25,800	−	−	−	1,429	202	−	5,417	166	86,360	252	1,086	−	9	270
金山出張所	1,682	7,971	1,464,871	71	77,400	−	−	−	1,414	387	−	27,979	193	83,720	1,154	5,257	56	1,798	4,830
関出張所	510	1,930	469,096	22	1,200	−	−	−	321	47	−	697	17	17,760	−	−	−	−	−
白鳥出張所	4,226	10,855	9,111,052	340	711,749	−	−	−	10,103	1,005	−	14,538	1,018	624,440	738	1,458	−	66	750
神戸出張所	2,661	10,386	1,963,963	73	101,200	−	−	−	2,011	1,001	−	1,463	274	147,440	1,806	6,714	50	2,682	8 970
	3,109	9,960	5,258,925	98	153,910	−	−	−	2,073	1,090	−	12,491	249	170,320	2,317	5,834	45	5,231	6,780
大野出張所	1,762	4,525	2,782,407	101	78,450	2	−	87,750	1,406	732	−	1,185	195	102,880	1,391	3,444	18	973	4,980
斐川出張所	2,345	6,701	4,850,720	142	308,950	1	1	15	1,747	964	−	5,719	617	177,720	1,653	4,527	47	1,898	24,030
瀬出張所	1,395	8,088	626,843	46	38,500	−	−	−	1,483	633	−	34,943	53	75,640	1,023	5,787	168	2,639	11,100
須出張所	1,118	2,926	1,643,312	78	239,200	4	3	16,946	917	740	−	1,965	242	75,040	803	1,886	34	24,117	1,980
尾出張所	1,941	6,773	2,643,631	60	67,150	−	−	−	1,521	489	−	3,798	200	78,920	1,412	4,346	5	560	5,400

40. 法務局，地方法務局及び同支局，同出張所別 登記，台帳事務及び登録税，手数料(続)

(金額単位 円)

庁名	登記 甲号 不動産登記 件数	個数	登録税	商業・法人等の登記 件数	登録税	その他の登記 件数	個数	登録税	謄本
養老出張所	3,495	9,253	5,682,052	194	169,200	−	−	−	3,154
上石津	767	3,671	843,686	56	2,400	−	−	−	468
垂井	6,250	19,094	13,291,951	241	530,575	46	−	1,453,700	10,375
広見	1,984	5,631	3,795,594	133	103,100	15	−	4,200	1,513
八百津	1,824	5,623	1,740,112	102	49,700	−	−	−	1,333
美濃加茂	4,430	10,272	10,141,796	190	290,600	1	−	450,000	10,616
川辺	1,700	6,075	1,493,486	41	23,823	−	−	−	1,087
白土	2,132	8,202	1,938,140	79	57,200	−	−	−	1,673
岐阜	5,248	14,666	9,154,323	257	591,551	5	−	1,200	11,069
瑞浪	3,382	13,135	5,462,881	213	720,500	3	−	600	6,371
中津川	4,683	13,878	7,986,492	573	911,300	42	−	909,600	6,759
恵那	4,783	13,796	5,211,035	217	621,385	3	−	75,300	5,010
明智	1,141	5,815	1,418,842	75	197,300	−	−	−	1,502
岩村	1,861	7,354	1,905,165	126	97,400	−	−	−	1,575
付知	819	3,933	801,555	44	14,200	−	−	−	635
荘川	1,371	6,482	638,563	49	122,000	−	−	−	2,126
萩原	3,428	14,310	2,665,511	108	117,200	−	−	−	3,127
下呂	3,181	11,995	5,104,785	152	349,300	−	−	−	3,723
古川	5,114	26,983	4,366,471	146	144,650	10	−	3,000	4,948
神岡	2,247	10,744	2,321,937	109	267,386	13	−	528,600	1,850
上宝	1,143	5,472	604,201	27	118,150	1	−	−	3,074
福井地方法務局管内	**85,664**	**316,054**	**178,176,966**	**5,245**	**25,042,208**	**329**	**783**	**5,648,400**	**143,003**
本局	18,922	53,314	68,943,486	2,266	15,511,374	110	624	2,953,349	39,865
武生支局	8,455	26,465	16,642,664	474	2,242,625	46	39	786,470	15,998
大野	4,891	19,413	8,023,053	233	606,200	−	−	−	10,248
敦賀	5,770	20,245	16,182,650	302	1,346,600	19	11	712,979	4,469
小浜	3,868	12,927	5,495,207	273	616,740	27	26	60,450	5,364
足羽出張所	3,253	16,208	1,986,851	80	169,339	−	−	−	3,046
松岡	2,674	8,398	4,203,631	119	842,430	−	−	−	4,918
越廼	470	4,174	596,161	17	2,400	−	−	−	1,658
三国	3,230	11,033	5,598,428	105	557,800	14	14	85,787	2,683
春江	1,880	5,679	2,380,719	58	89,300	−	−	−	2,485
丸岡	4,043	14,237	4,950,054	108	234,600	3	−	36,300	3,345
金津	2,500	9,020	6,938,302	125	478,200	16	−	456,810	3,023
西日田	1,232	5,866	881,336	38	70,400	−	−	−	1,158
朝織	727	4,870	1,085,898	58	139,800	5	2	−	2,086
	1,175	4,087	1,037,003	66	195,500	36	40	40,337	1,522
庄江	485	1,568	171,279	32	19,600	7	−	24,000	527
立田	6,862	23,749	17,812,372	245	820,520	6	−	33,000	11,125
山	2,239	7,083	3,340,973	100	240,300	−	−	−	2,551
勝山	1,090	6,344	878,329	22	34,000	−	−	−	833
	4,081	17,043	6,020,635	209	492,505	8	−	210,000	5,316
和泉	725	4,374	592,795	27	58,725	7	−	231,900	17,382
三方	3,218	23,656	2,215,485	134	136,900	2	2	6,800	1,556
上中	2,003	8,646	646,571	29	26,300	−	−	−	717
高浜	1,871	7,655	1,553,084	125	110,050	23	25	10,218	1,128
金沢地方法務局管内	**126,630**	**503,085**	**261,242,883**	**7,637**	**34,052,449**	**825**	**677**	**11,229,450**	**148,124**
本局	23,325	88,797	107,483,927	4,073	25,017,608	211	202	3,648,205	58,432
小松支局	18,817	63,827	31,730,989	747	2,707,670	8	−	2,400	20,673
七尾	8,739	33,576	15,122,086	370	589,150	74	52	1,240,988	8,012
輪島	3,778	16,844	3,498,212	173	208,050	37	60	51,667	3,256

事務 乙号 抄本	地図，建物所在図の写	閲覧	証明(印鑑証明を含む。)	手数料	台帳事務 甲号 件数	個数	乙号 謄本	閲覧	手数料
1,232	−	2,093	247	211,680	2,607	6,556	16	2,594	19,740
47	−	170	112	25,480	929	3,615	102	6,939	7,050
1,978	−	60,659	1,206	628,320	4,371	12,926	49	5,497	64,590
778	−	4,305	352	125,200	−	−	−	−	−
800	−	79,726	173	99,880	−	−	−	−	−
617	−	10,020	588	473,040	−	−	−	−	−
167	−	1,532	184	64,520	−	−	−	−	−
587	−	105,523	513	108,120	−	−	−	−	−
1,615	−	7,502	1,531	603,040	3,199	7,136	2,701	10,821	8,310
1,139	−	6,307	753	360,560	2,482	7,371	55	2,760	11,700
2,109	−	7,377	1,719	457,720	3,626	9,965	470	7,055	34,680
1,959	−	7,252	1,162	333,640	3,658	10,792	110	10,291	28,500
394	−	2,959	356	97,240	771	4,042	3	10,701	5,280
564	−	1,035	554	127,200	1,582	6,742	28	2,847	9,600
295	−	686	259	56,920	653	3,696	12	611	8,910
205	−	1,787	132	114,160	1,270	6,144	268	1,465	41,970
929	−	1,800	645	190,600	2,946	10,843	124	2,920	17,730
1,027	−	2,887	1,041	249,000	1,917	6,708	94	981	13,350
1,128	−	14,561	420	263,840	3,930	18,715	162	12,393	31,650
556	−	3,881	380	117,920	1,716	8,020	59	5,926	7,920
441	−	5,935	89	94,800	942	4,932	108	5,437	7,860
24,061	−	289,820	33,025	9,156,520	41,846	169,071	3,419	234,435	479,430
9,958	−	81,539	14,427	2,949,320	−	−	−	−	−
1,962	−	8,720	2,763	923,600	4,733	14,613	1,180	6,445	98,880
551	−	81,910	738	524,160	2,950	13,235	520	69,416	93,030
3,118	−	7,807	6,093	640,240	6,394	11,253	207	2,991	49,680
1,294	−	10,233	1,187	336,640	3,361	10,000	124	7,315	44,190
231	−	3,317	532	171,840	−	−	−	−	−
408	−	6,357	355	356,720	−	−	−	−	−
30	−	232	41	9,720	−	−	−	−	−
262	−	3,180	491	174,000	2,310	9,493	75	2,704	21,450
144	−	7,957	100	138,160	270	2,389	44	1,780	5,550
342	−	14,410	1,807	344,640	2,761	9,494	128	9,170	33,090
388	−	20,744	352	179,600	1,664	6,918	45	218	5,160
96	−	2,776	112	78,000	735	4,250	10	1,824	12,150
533	−	11,404	120	113,840	−	−	−	−	−
570	−	474	283	107,600	792	2,891	15	52	2,010
60	−	397	190	35,440	342	1,223	146	208	7,200
910	−	11,787	976	500,480	4,303	14,502	267	5,197	11,190
654	−	1,256	336	156,840	1,805	4,040	47	172	3,090
124	−	141	49	40,480	657	3,164	159	54	5,070
469	−	8,975	930	292,640	2,709	12,457	279	121,264	16,380
217	−	1,362	382	748,400	550	3,654	52	1,594	33,870
955	−	1,246	347	126,960	2,916	24,660	89	375	13,350
80	−	488	159	45,720	1,122	15,735	20	1,052	3,870
705	−	3,108	255	161,480	1,472	5,100	12	2,604	50,220
51,514	−	410,031	40,546	12,277,000	59,429	234,125	2,489	182,381	542,730
26,627	−	54,975	28,569	5,519,000	919	5,066	15	271	5,250
4,193	−	96,858	3,024	1,565,920	11,417	33,668	352	76,731	101,610
2,038	−	35,278	967	581,440	6,878	24,893	171	11,417	69,720
832	−	9,054	322	302,280	2,510	9,234	47	7,944	79,710

40. 法務局，地方法務局及び同支局，同出張所別 登記，台帳事務及び登録税，手数料(続)

(金額単位 円)

庁名	登記 甲号 不動産登記 件数	個数	登録税	商業・法人等の登記 件数	登録税	その他の登記 件数	個数	登録税	謄本
森本出張所	2,776	17,077	3,983,560	−	−	7	5	451,115	1,435
津幡	2,397	9,342	2,199,854	123	97,350	−	−	−	2,446
宇ノ気	3,171	10,845	5,535,558	137	515,580	19	10	195,313	4,346
高松	2,073	13,225	947,628	39	131,200	17	25	841,212	968
野々市	7,104	22,014	14,350,064	61	207,600	36	−	698,850	5,682
松任	3,427	9,470	8,022,210	124	496,750	29	−	50,700	3,052
金石	5,395	12,456	14,382,627	−	−	35	10	593,292	5,892
美川	1,872	5,396	2,713,306	82	157,900	22	−	158,100	1,288
鶴来	3,477	16,874	3,859,372	116	571,900	−	−	−	3,821
白峰	420	2,174	334,412	26	15,400	−	−	−	582
鳥越	1,004	5,596	1,067,680	21	34,000	−	−	−	742
大聖寺	9,211	34,798	16,763,033	429	1,271,733	14	2	28,830	8,612
山中	1,675	5,847	7,174,721	95	184,600	−	−	−	2,695
能登部	2,179	21,127	2,325,079	112	331,525	9	−	92,700	2,214
田鶴浜	985	4,938	636,402	24	7,700	11	−	28,866	408
中島	1,548	6,603	843,463	51	152,700	−	−	−	222
羽咋	3,128	11,285	3,838,716	152	386,005	28	9	101,458	2,100
志雄	986	8,702	746,809	27	17,900	23	−	114,300	742
高浜	2,269	13,066	1,833,341	61	102,600	8	10	7,484	1,008
富来	1,227	5,786	892,621	70	141,540	28	43	526,477	351
門前	3,114	15,731	1,164,577	81	22,500	−	−	−	740
穴水	2,030	9,382	1,543,944	114	178,406	15	15	75	808
鵜川	528	2,537	463,176	−	−	−	−	−	163
町野	1,186	4,804	616,675	−	−	−	−	−	526
柳田	1,044	5,330	559,653	42	5,400	26	26	225	558
能都	1,341	4,727	2,087,217	87	64,550	70	79	1,401,934	1,068
飯田	4,862	15,837	3,349,972	145	289,782	32	42	26,903	4,304
松波	1,542	5,072	1,171,999	55	145,350	66	87	968,356	978
富山地方法務局管内	**122,044**	**511,868**	**238,801,304**	**7,311**	**41,236,960**	**1,049**	**292**	**29,084,576**	**119,861**
本局	23,981	75,616	71,882,688	2,603	23,068,140	324	93	11,558,098	33,087
高岡支局	15,260	41,312	51,617,310	1,336	6,616,017	215	8	3,270,559	27,210
魚津	4,221	16,694	10,024,700	287	886,450	97	35	2,603,601	5,155
氷見	5,725	22,626	5,163,222	359	1,939,550	42	−	7,500	3,391
東岩瀬出張所	4,592	11,700	12,897,511	−	−	74	11	2,099,550	3,274
大沢野	2,314	13,284	2,031,201	83	61,900	29	−	1,348,440	1,662
大山	1,574	10,320	1,769,485	62	21,600	2	−	14,250	2,718
八尾	5,190	60,914	5,127,213	196	99,835	−	−	−	2,326
婦中	2,320	8,679	1,161,330	−	−	−	−	−	529
立山	3,211	27,296	4,226,568	116	301,400	4	−	1,200	1,635
滑川	3,566	14,694	4,436,014	156	129,300	21	6	2,580,532	2,449
上市	2,709	12,458	4,444,740	129	322,985	−	−	−	2,815
黒部	4,685	14,768	8,478,478	131	166,137	68	8	3,201,796	2,476
舟見	1,227	3,608	3,229,222	55	139,100	−	−	−	693
入善	3,097	8,594	2,546,144	77	51,900	21	20	615,417	1,223
朝日	2,406	6,916	2,738,237	136	108,900	8	3	722,930	604
小杉	4,373	13,713	6,382,589	89	364,600	32	−	152,850	2,504
新湊	3,953	9,742	7,587,174	196	466,850	56	60	242,543	4,358
氷見	4,257	28,522	5,417,061	243	361,611	18	17	17,760	3,953
速川	657	4,628	344,461	−	−	−	−	−	912
福岡	2,367	14,962	6,482,004	63	143,600	−	−	−	4,002
井波	2,978	13,325	3,180,436	148	3,225,150	5	−	735,300	1,411
平	739	5,123	215,658	29	12,700	−	−	−	733
城端	3,193	13,033	2,253,080	118	658,430	6	22	27,000	1,128

所別 登記，台帳事務及び登録税，手数料(続)

(金額単位 円)

事務 乙号 抄本	地図，建物所在図の写	閲覧	証明(印鑑証明を含む。)	手数料	台帳事務 甲号 件数	個数	乙号 謄本	閲覧	手数料
772	−	1,097	−	99,840	211	2,624	−	63	−
859	−	4,976	255	155,040	1,706	7,019	181	2,346	11,790
585	−	962	543	235,360	2,045	4,918	115	19	3,960
725	−	10,212	154	69,200	1,301	7,934	31	3,681	5,550
2,120	−	17,802	215	936,320	273	906	−	4	120
1,505	−	16,660	564	311,160	109	270	4	−	120
1,374	−	19,186	−	415,320	116	246	1	6	210
618	−	2,692	493	126,040	1,368	3,044	11	121	2,070
1,400	−	12,147	667	237,640	242	1,071	−	32	120
31	−	617	81	32,680	326	918	7	259	390
90	−	2,412	95	44,040	773	4,957	13	3,656	7,350
2,108	−	16,935	1,403	675,960	7,559	24,417	520	7,893	50,100
785	−	3,920	512	166,440	1,035	3,961	78	302	4,140
600	−	31,484	523	154,720	1,621	17,800	95	15,063	12,600
183	−	3,262	39	41,400	643	3,897	16	4,246	7,680
382	−	2,229	67	32,760	1,250	6,296	16	940	5,580
932	−	10,367	350	176,280	2,382	5,516	84	8,859	12,930
252	−	4,803	62	61,240	590	6,275	8	3,638	1,830
301	−	4,880	210	74,520	1,708	10,415	40	2,336	5,190
262	−	416	210	43,240	843	3,566	32	232	3,870
435	−	6,874	48	56,840	2,282	11,869	80	4,974	23,190
453	−	3,637	217	104,560	1,555	7,138	86	1,453	12,300
24	−	529	−	21,600	397	1,763	22	495	10,380
62	−	2,441	−	49,760	798	3,438	19	615	11,820
137	−	3,303	37	55,560	610	3,591	20	2,189	6,270
214	−	1,773	513	122,680	976	3,355	5	1,269	33,240
315	−	24,022	259	250,720	3,797	10,477	406	16,576	30,090
300	−	4,228	147	97,440	1,189	3,583	14	4,751	23,550
37,428	**−**	**925,543**	**51,636**	**9,424,120**	**73,745**	**350,208**	**4,864**	**695,779**	**367,050**
14,015	−	113,330	29,850	3,629,000	1,807	11,215	429	747	18,690
4,956	−	51,823	9,566	1,735,000	11,711	28,652	1,499	38,549	96,390
2,723	−	15,770	793	406,200	2,914	10,053	65	6,781	20,400
881	−	58,701	910	237,640	4,273	48,767	168	42,454	13,200
1,341	−	39,504	−	239,240	446	1,609	60	621	2,910
132	−	9,586	396	84,760	1,260	7,166	222	6,825	11,910
126	−	9,951	192	151,640	1,199	4,611	297	8,682	16,470
353	−	25,155	370	156,520	5,390	49,485	31	8,435	3,690
185	−	4,687	−	44,120	1,635	7,070	59	2,336	10,890
272	−	85,698	515	107,240	2,287	15,830	107	79,941	5,760
1,703	−	2,458	432	221,760	2,776	10,272	168	1,546	15,720
1,829	−	3,574	562	182,200	2,323	8,278	10	1,644	1,170
462	−	52,470	585	194,360	3,342	11,313	154	40,248	9,420
206	−	32,202	111	52,640	986	2,736	37	1,766	5,820
181	−	91,483	150	71,440	2,651	7,146	29	209,107	9,300
199	−	8,229	411	63,040	1,749	5,398	39	14,873	4,260
1,181	−	6,399	391	208,960	3,661	11,245	51	2,048	14,970
653	−	16,610	1,332	271,040	2,800	6,428	178	7,551	12,060
424	−	85,415	756	222,760	3,145	23,695	176	22,242	16,590
9	−	905	−	27,600	458	3,278	3	4,752	240
1,363	−	71,289	223	193,120	1,670	9,635	150	12,177	4,860
814	−	11,948	746	121,960	2,387	8,239	25	8,344	4,860
25	−	308	66	28,120	674	5,706	85	4,708	4,320
178	−	7,664	332	78,400	2,808	10,052	34	2,958	6,780

40. 法務局，地方法務局及び同支局，同出張所別 登記，台帳事務及び登録税，手数料(続)

(金額単位 円)

庁名	登記 甲号 不動産登記 件数	個数	登録税	商業・法人等の登記 件数	登録税	その他の登記 件数	個数	登録税	謄本	事務 乙号 抄本	地図，建物所在図の写	閲覧	証明(印鑑証明を含む。)	手数料	台帳事務 甲号 件数	個数	乙号 謄本	閲覧	手数料
福野出張所	2,583	10,140	3,328,094	148	1,035,800	11	−	92,400	2,386	391	−	48,236	905	159,560	1,879	7,083	723	26,223	24,660
小矢部	4,363	14,566	3,026,736	254	480,500	7	−	900	2,199	547	−	27,469	1,013	169,240	2,897	10,914	23	12,573	9,960
福光	3,280	22,756	4,538,373	149	267,550	8	9	151,950	3,729	1,712	−	767	424	245,920	2,300	15,951	20	46,035	12,180
戸出	1,308	5,567	1,731,510	72	267,300	1	−	−	925	445	−	11,870	309	74,200	821	2,969	11	11,559	2,190
水橋	1,915	6,312	2,540,065	76	39,650	−	−	−	374	122	−	32,042	296	46,440	1,496	5,412	11	69,054	7,380
広島法務局管内	**246,667**	**673,708**	**871,377,545**	**15,938**	**110,975,448**	**3,306**	**2,749**	**76,625,002**	**472,878**	**123,808**	**−**	**386,075**	**123,067**	**31,604,560**	**86,710**	**244,506**	**2,885**	**160,087**	**497,670**
本局	44,766	93,937	335,219,681	6,634	39,083,677	863	642	16,513,130	165,349	47,060	−	130,323	66,497	12,656,040	−	−	−	−	−
呉支局	11,155	23,560	40,653,616	1,144	5,905,392	106	58	3,401,620	33,627	8,256	−	19,442	13,181	2,481,120	−	−	−	−	−
竹原	4,678	11,946	11,239,639	225	441,350	146	151	4,329,462	8,819	1,134	−	3,906	1,335	463,880	2,662	6,233	281	1,719	14,580
尾道	11,526	26,954	47,063,389	1,108	2,521,545	301	323	5,604,532	26,907	4,312	−	4,431	9,164	1,688,880	6,598	12,803	171	877	26,940
福山	16,185	37,641	98,085,987	1,543	6,312,390	96	77	852,051	30,219	10,878	−	25,692	9,384	2,246,800	10,491	20,977	205	16,943	68,760
三次	6,518	17,247	10,301,366	206	530,000	1	−	−	5,655	2,830	−	6,642	1,465	435,640	3,297	8,906	74	20,975	18,450
庄原	5,359	16,412	7,468,862	144	227,900	6	−	900	5,046	1,823	−	2,606	592	349,280	3,085	8,072	39	756	21,750
海田出張所	10,437	23,960	37,558,848	338	43,947,200	89	12	7,440,195	26,648	1,978	−	3,109	2,242	1,303,640	−	−	−	−	−
熊野	491	1,520	446,109	11	−	2	−	−	84	282	−	800	50	17,280	−	−	−	−	−
祇園	8,838	21,676	23,392,352	188	441,900	20	−	873,090	14,617	1,355	−	4,967	664	796,480	−	−	−	−	−
可部	5,735	19,332	12,085,321	136	369,625	−	−	−	20,359	1,035	−	16,587	523	564,840	−	−	−	−	−
千代田	3,354	11,715	2,335,604	47	109,100	−	−	−	532	1,031	−	4,315	128	74,360	2,483	7,279	19	4,009	900
大芸朝	1,495	4,579	1,016,098	20	11,800	−	−	−	433	548	−	1,650	17	41,880	1,042	2,991	1	22	600
豊北平	760	3,468	633,961	26	31,300	−	−	−	602	285	−	974	89	39,400	596	2,700	15	8	630
	1,241	4,039	720,202	18	5,900	−	−	−	510	489	−	198	21	44,000	889	3,050	4	26	120
加計	1,304	5,386	1,897,869	43	54,150	−	−	−	2,065	649	−	421	132	122,120	−	−	−	−	−
戸内	1,239	4,300	1,430,501	50	41,700	−	−	−	824	520	−	2,717	81	59,520	782	2,710	2	982	11,400
廿日市	9,805	27,601	37,622,800	252	1,042,450	12	10	9,960	16,448	3,788	−	8,511	1,395	947,440	−	−	−	−	−
大竹	5,575	14,637	27,077,394	249	619,620	55	2	11,245,906	12,007	2,413	−	7,858	1,218	628,880	−	−	−	−	−
玖島	1,125	3,403	1,332,107	22	74,800	−	−	−	351	569	−	1,781	72	48,440	−	−	−	−	−
津田	1,411	3,905	1,408,202	48	19,200	3	−	−	1,458	546	−	813	195	91,280	−	−	−	−	−
西条	3,043	22,323	9,935,524	139	651,650	−	−	−	3,937	1,208	−	1,710	452	262,080	2,075	5,067	125	1,114	28,170
志和	713	8,764	814,807	32	3,600	−	−	−	312	338	−	7,599	64	32,920	480	9,569	23	6,164	750
高屋	1,840	7,741	1,559,099	67	36,300	−	−	−	1,599	542	−	7,295	179	104,640	1,298	5,763	45	6,695	10,440
大和	1,628	8,865	1,120,862	26	21,200	1	−	−	828	364	−	1,415	62	55,360	893	7,873	6	580	1,650
豊栄	2,057	6,085	1,455,979	30	248,600	6	4	268,684	1,153	678	−	1,992	156	86,480	1,307	3,747	3	296	1,020
音広	1,488	3,415	2,515,780	50	141,400	239	238	2,945,345	3,248	569	−	632	231	175,440	−	−	−	−	−
倉橋	5,581	14,099	25,359,859	−	−	19	−	1,564,110	12,549	532	−	8,297	6	519,000	−	−	−	−	−
蒲刈	1,577	4,231	2,104,031	35	18,300	228	221	2,019,677	1,462	534	−	1,924	159	91,320	732	3,503	7	22	660
島	998	3,167	874,911	25	63,200	71	73	830,293	834	644	−	99	71	60,640	622	1,492	4	3	180
能美	3,880	10,453	5,611,118	115	249,515	210	205	1,468,652	2,914	1,609	−	5,883	424	228,120	2,639	6,274	50	4,555	3,840
安浦	1,188	3,563	733,122	17	1,200	−	−	−	693	359	−	727	29	64,680	−	−	−	−	−
木豊	2,267	6,094	6,081,513	81	113,300	85	88	1,051,443	2,567	332	−	2,076	222	156,560	1,567	3,878	21	992	13,890
江	1,521	4,271	1,989,259	40	13,500	18	16	627,513	796	677	−	1,330	91	83,800	1,006	2,618	14	172	2,880
	1,779	5,010	2,865,370	134	276,250	136	108	3,209,701	3,142	899	−	1,411	639	207,880	1,198	3,334	35	565	10,200
本郷	764	2,371	1,408,192	38	58,000	−	−	−	276	301	−	432	115	26,840	583	1,521	6	15	210
三原	6,639	18,268	16,648,282	416	1,092,420	119	95	2,439,452	13,042	1,759	−	3,355	2,328	733,160	4,313	11,173	161	1,485	19,050
久井	1,040	3,597	1,069,692	16	9,600	2	−	−	284	327	−	228	112	35,520	579	1,972	14	250	6,660
因島	3,591	7,972	7,339,711	176	325,040	73	69	922,762	3,146	1,426	−	2,242	845	242,280	2,774	5,862	28	2,648	22,110
御調	879	2,595	849,230	45	7,800	−	−	−	337	320	−	805	28	43,760	581	1,858	14	456	11,610
山西	3,865	9,342	3,363,300	94	189,200	1	3	1,014	1,320	960	−	1,422	357	117,960	2,597	5,978	120	948	13,020
田永	1,633	5,688	1,589,968	18	6,600	4	−	−	290	744	−	716	89	60,200	798	2,750	15	671	7,410
羅戸	1,455	3,519	2,323,427	88	684,200	45	45	549,824	1,334	776	−	1,091	280	101,240	1,019	2,242	76	304	2,310
隈	4,183	8,302	8,459,490	205	1,191,830	6	6	29,310	8,657	875	−	1,534	1,109	447,800	1,283	2,592	117	192	7,020
松沼	1,580	4,955	2,503,264	96	245,300	287	293	6,908,411	3,265	341	−	1,113	967	198,960	1,424	4,660	43	262	2,610
加鞆	2,242	6,296	8,263,849	−	−	2	2	30	4,720	765	−	668	−	225,680	1,422	2,736	90	156	5,640
茂	514	1,353	358,560	31	41,800	−	−	−	304	77	−	338	115	23,960	360	828	26	88	2,400

40. 法務局，地方法務局及び同支局，同出張所別　登記，台帳事務及び登録税，手数料（続）

（金額単位　円）

庁名	登記 甲号 不動産登記 件数	個数	登録税	商業・法人等の登記 件数	登録税	その他の登記 件数	個数	登録税	謄本
神辺出張所	2,842	6,330	3,875,539	134	261,100	−	−	−	2,668
駅家	1,768	4,044	2,863,966	67	198,000	−	−	−	2,256
府中	5,979	13,784	19,593,029	431	2,055,650	40	−	514,500	7,376
新市	2,781	6,507	5,889,434	294	910,160	6	7	3,420	3,630
三和	1,154	12,768	1,033,239	15	12,000	−	−	−	115
油木	1,476	5,126	1,109,865	40	9,900	2	−	−	438
神石	782	2,467	721,652	20	14,100	−	−	−	337
上下	2,414	8,206	2,511,021	85	99,000	−	−	−	872
三良坂	1,767	7,125	1,695,924	73	45,280	−	−	−	1,121
布野	1,028	3,290	559,439	21	23,500	−	−	−	325
吉田	3,596	9,943	4,400,170	81	102,550	−	−	−	1,901
高宮	2,075	7,232	1,922,271	22	4,200	−	−	−	883
白木	1,938	6,896	2,638,010	59	34,700	−	−	−	1,708
口和	1,102	3,465	1,321,667	27	4,800	−	−	−	638
東城	2,992	9,914	3,175,771	77	91,724	3	1	15	1,584
西城	2,031	7,054	1,878,441	26	7,200	3	−	−	1,457
山口地方法務局管内	**156,906**	**390,618**	**378,089,615**	**9,885**	**32,040,719**	**2,303**	**1,616**	**72,478,823**	**230,977**
本局	9,118	21,045	22,223,046	838	1,138,650	84	129	225,054	21,512
徳山支局	11,046	25,153	64,554,504	1,039	2,786,460	271	104	19,704,705	33,121
萩	6,627	16,517	10,644,738	343	396,510	127	150	477,006	10,089
岩国	12,608	30,879	32,757,312	599	1,567,989	73	73	5,477,818	21,891
下関	10,842	22,190	50,286,914	2,495	11,192,564	551	487	12,736,014	28,378
宇部	12,721	28,770	52,311,179	1,048	6,835,395	188	55	12,159,907	31,943
小郡出張所	3,747	8,048	9,675,907	229	458,925	50	49	63,237	5,127
阿知須	1,697	3,354	2,039,889	28	39,200	1	1	300	423
防府	10,341	26,224	21,737,020	611	1,425,038	168	167	7,770,040	13,676
徳地	1,556	4,498	1,862,800	45	30,500	−	−	−	430
大田	2,597	6,870	2,568,494	76	90,200	−	−	−	905
美祢	4,082	13,033	4,280,074	127	154,200	39	18	7,500	2,901
徳佐	2,929	7,531	2,682,184	57	50,450	−	−	−	1,388
南陽	3,759	8,780	13,793,334	109	486,003	197	10	7,295,303	8,052
須々万	3,136	10,515	1,327,132	17	3,600	3	−	−	588
鹿野	1,079	3,493	905,500	21	14,000	−	−	−	412
平生	2,549	6,305	8,501,678	106	196,700	15	15	470,011	2,575
光	4,014	8,632	13,013,571	214	525,680	43	−	140,400	4,119
上関	728	1,736	551,069	39	45,900	82	108	526,710	624
安田	1,486	3,405	1,236,458	34	17,800	−	−	−	236
高俣	886	2,801	838,827	15	2,400	−	−	−	825
阿武	1,492	3,881	1,148,647	34	17,000	3	−	900	947
須佐	1,683	5,605	1,476,871	56	22,100	18	18	21,900	1,170
長門	4,021	8,028	5,721,894	177	267,225	27	35	318,277	2,788
菱海	2,505	6,955	2,100,604	53	14,100	4	5	1,550	1,778
森	2,919	11,884	2,652,414	88	50,400	1	−	−	1,027
郷	1,306	3,716	737,043	44	10,700	−	−	−	379
瀬	2,989	8,417	1,313,802	49	77,420	15	−	2,400	1,486
井	4,898	11,478	9,758,186	454	968,800	13	13	59,176	5,531
木	1,765	4,295	1,441,240	59	62,400	5	4	47,010	245
庄	2,342	5,496	2,080,191	72	51,400	33	31	608,811	1,115
代	1,066	2,535	1,149,834	61	29,800	21	21	54,618	369
府	6,989	14,196	11,375,714	−	−	20	−	3,600	10,844
崎	1,103	3,036	1,435,104	50	36,100	−	−	−	1,191
井	2,981	7,159	3,008,703	73	63,960	4	4	14,850	2,510

事務 乙号 抄本	地図，建物所在図の写	閲覧	証明（印鑑証明を含む。）	手数料	台帳事務 甲号 件数	個数	乙号 謄本	閲覧	手数料
717	−	1,776	615	182,840	1,879	4,358	26	460	12,300
679	−	7,484	331	147,360	1,465	2,923	73	7,358	13,080
3,123	−	4,649	2,006	520,000	4,429	8,555	337	1,293	21,690
1,684	−	1,831	905	672,120	2,021	4,180	60	323	4,680
366	−	492	29	29,440	910	11,532	23	391	5,370
618	−	1,821	66	77,240	771	2,780	34	1,438	27,780
534	−	376	37	40,920	465	1,403	16	88	3,030
1,197	−	1,027	321	128,760	1,508	4,797	53	864	24,690
667	−	1,419	187	96,080	957	4,057	36	532	6,090
445	−	809	63	36,160	616	1,913	18	11,811	1,680
1,056	−	1,704	302	142,880	1,785	5,123	182	141	6,060
749	−	1,341	34	79,920	1,303	4,162	32	394	5,040
86	−	1,888	96	94,840	1,310	4,273	41	826	11,070
329	−	470	96	44,600	733	2,050	41	292	4,110
1,085	−	54,565	292	124,760	1,988	5,940	21	58,574	1,950
736	−	346	112	99,160	1,095	3,449	38	352	11,190
130,528	**1**	**379,713**	**60,500**	**17,567,640**	**86,293**	**212,659**	**2,548**	**215,479**	**502,470**
11,156	−	10,690	4,799	1,513,520	977	2,430	13	506	5,370
10,675	−	20,960	7,181	2,094,680	7,513	14,529	240	4,841	56,610
5,302	−	4,044	1,707	611,440	4,195	9,600	139	1,645	17,490
10,325	−	15,782	4,180	1,528,160	7,348	21,392	357	9,664	27,390
23,463	−	42,514	19,197	2,903,200	6,077	11,010	299	14,187	24,990
12,262	−	12,785	6,877	2,167,040	1,507	3,350	70	645	7,320
5,166	1	3,594	2,113	521,600	570	1,598	10	63	1,050
706	−	635	50	57,280	208	508	−	10	300
8,902	−	13,592	3,929	1,181,560	6,421	15,907	179	13,770	71,250
1,120	−	1,105	330	89,900	1,064	3,016	12	1,307	17,160
1,433	−	46,370	305	148,200	1,906	4,952	8	47,278	28,530
2,459	−	2,521	364	262,880	2,283	6,480	35	970	20,940
1,547	−	1,960	332	141,720	1,665	4,331	108	1,829	8,160
1,652	−	4,565	671	342,640	2,913	6,196	40	779	19,500
1,004	−	7,111	28	84,520	2,134	7,605	21	9,015	20,850
627	−	293	49	45,440	869	2,781	71	111	2,100
1,402	−	670	281	181,120	1,671	3,952	29	106	2,430
2,496	−	1,748	1,134	347,360	2,872	5,662	50	1,436	30,630
418	−	99	129	48,720	424	1,018	14	1	450
510	−	498	94	40,400	938	2,041	33	114	2,730
334	−	194	25	53,120	536	2,029	20	55	630
593	−	665	37	57,920	1,036	2,786	52	286	5,880
1,326	−	1,440	118	112,400	868	3,054	31	223	1,680
2,716	−	2,276	776	262,800	2,477	5,145	46	1,603	9,630
948	−	2,521	62	124,280	1,541	4,106	29	1,658	18,930
1,299	−	324	174	112,960	2,119	5,618	77	89	1,800
700	−	513	71	50,080	823	2,439	20	31	1,530
2,482	−	1,283	107	181,920	1,649	4,831	54	457	8,280
3,897	−	1,787	2,148	488,640	3,117	6,655	93	425	8,010
684	−	970	113	60,400	1,176	2,733	15	600	7,680
1,149	−	525	130	100,520	1,455	3,224	22	476	7,620
448	−	1,290	171	43,000	851	1,920	27	66	1,860
2,061	−	95,526	1	521,080	4,883	9,308	150	79,440	22,800
474	−	2,004	67	51,480	662	1,987	18	5,411	540
1,247	−	41,155	178	176,440	2,297	5,356	39	2,917	1,320

40. 法務局，地方法務局及び同支局，同出張所別　登記，台帳事務及び登録税，手数料（続）

（金額単位　円）

庁名	登記 甲号 不動産登記 件数	個数	登録税	商業・法人等の登記 件数	登録税	その他の登記 件数	個数	登録税	謄本
滝部出張所	2,450	10,843	1,985,851	62	22,800	23	37	319,500	1,513
西市	1,788	4,835	1,378,078	91	66,200	−	−	−	1,137
吉田	627	1,215	842,828	−	−	−	−	−	300
船木	1,245	3,442	1,192,753	38	106,000	5	17	866	949
厚狭	2,593	7,343	2,610,219	91	125,200	31	11	502,470	1,746
小野田	2,596	6,480	6,888,009	243	2,590,950	188	54	3,468,890	4,734
岡山地方法務局管内	**178,955**	**456,695**	**345,006,961**	**10,518**	**35,681,829**	**757**	**529**	**23,514,533**	**210,522**
本局	30,755	59,116	12,503,927	4,356	16,710,108	69	61	614,527	71,174
玉島支局	6,891	14,176	12,116,248	328	1,919,075	46	39	568,545	5,168
笠岡	5,141	13,149	8,676,592	319	743,250	92	74	2,231,452	8,945
高梁	5,650	16,943	6,553,660	168	409,450	1	2	300	2,830
新見	5,870	16,537	6,687,116	235	340,890	3	−	−	3,529
津山	9,523	20,580	22,171,418	595	1,409,100	6	6	161	8,196
勝山	1,180	3,641	1,036,622	70	123,900	−	−	−	917
加茂川出張所	1,955	8,169	975,788	24	18,700	−	−	−	518
御津	1,144	3,290	1,545,044	71	154,600	−	−	−	1,035
瀬戸	2,699	6,269	3,379,612	96	94,400	−	−	−	1,725
赤坂	747	1,808	889,211	50	62,600	−	−	−	159
吉井	1,887	5,679	1,496,135	30	33,300	19	−	5,100	882
和気	2,615	6,670	3,409,258	151	253,540	41	−	265,950	3,533
備前	2,898	6,329	5,354,122	248	636,713	217	170	4,399,420	7,391
邑久	3,062	6,263	3,218,528	62	124,700	13	10	2,829	701
牛窓	1,250	2,542	1,048,732	83	314,950	31	30	735,907	598
西大寺	5,417	11,053	13,353,267	227	1,092,400	16	4	240,919	4,601
児島	7,679	16,093	19,812,705	561	2,34,,608	5	5	12,226	14,630
玉野	7,976	15,693	13,036,571	341	1,202,805	68	56	2,594,040	9,017
足守	757	2,196	696,773	27	74,600	−	−	−	434
総社	4,779	10,153	6,175,461	173	261,770	−	−	−	3,345
吉備	5,105	10,083	7,586,151	178	450,660	1	−	105,000	5,106
鴨方	2,853	6,637	2,845,237	93	268,900	12	25	2,451	1,304
倉敷	15,497	34,442	39,654,318	842	4,758,425	69	8	10,901,487	26,431
真備	1,095	2,425	1,207,320	22	13,700	−	−	−	377
神島外	120	350	69,842	−	−	−	−	−	12
矢掛	2,858	7,146	2,680,325	112	156,200	4	4	675	1,340
井原	5,026	31,192	7,228,816	220	649,500	1	1	300	6,821
賀陽	1,602	4,879	1,358,871	37	12,000	−	−	−	301
北房	971	2,217	952,284	22	57,300	−	−	−	245
成羽	1,543	4,987	1,456,890	60	69,260	1	1	165	438
上佐西	822	2,673	602,304	24	26,400	−	−	−	540
川大哲	717	2,352	596,698	16	24,100	−	−	−	177
鏡野	2,346	4,006	597,275	27	26,550	−	−	−	398
	2,388	14,086	2,518,504	20	15,800	2	3	720	457
奥津	1,015	2,423	983,019	21	21,300	5	5	690	930
加茂央	1,252	2,619	1,244,743	37	62,700	−	−	−	346
勝北	1,484	3,251	1,474,065	36	46,900	−	−	−	476
勝田	2,559	23,920	1,638,904	29	74,600	−	−	−	5,894
	1,453	3,330	1,393,253	9	1,500	−	−	−	168
美作	2,331	5,235	2,513,013	75	185,400	1	3	360	1,321
大原	1,892	4,440	1,375,487	30	17,575	9	12	2,685	545
久米南	1,468	4,001	1,393,494	42	47,600	−	−	−	435
久米	2,646	7,348	1,911,139	85	57,600	17	−	828,000	1,091
	871	2,019	914,621	18	19,700	−	−	−	354

事務 乙号 抄本	地図，建物所在図の写	閲覧	証明（印鑑証明を含む。）	手数料	台帳事務 甲号 件数	個数	乙号 謄本	閲覧	手数料
1,127	−	3,274	320	126,880	1,389	8,079	18	1,082	9,180
972	−	3,477	182	91,800	1,058	2,847	44	928	3,210
167	−	22,554	−	19,160	427	818	5	7,685	630
870	−	1,041	86	77,040	782	1,879	20	298	4,230
1,791	−	4,308	477	184,640	1,895	5,365	22	3,184	14,310
2,618	−	1,050	1,507	360,600	1,697	4,122	18	288	7,470
92,134	**−**	**581,893**	**55,693**	**16,026,360**	**83,351**	**225,127**	**7,636**	**442,976**	**805,050**
30,294	−	107,804	27,738	5,917,360	−	−	−	−	−
3,273	−	30,871	1,250	473,600	4,427	8,575	442	12,661	74,220
2,137	−	21,607	988	499,240	599	1,863	41	198,166	6,180
2,635	−	4,303	603	313,640	3,667	11,177	171	5,273	23,490
2,820	−	4,672	546	357,360	3,953	10,709	331	6,285	62,010
6,374	−	10,290	2,926	749,280	5,877	11,553	645	7,374	74,160
695	−	486	308	77,680	1,021	2,608	34	224	2,370
720	−	85,315	27	64,600	239	678	1	1,791	270
667	−	3,701	160	93,080	−	−	−	−	−
1,165	−	3,693	316	144,240	2,020	4,833	36	2,937	7,050
57	−	142	117	15,600	486	1,260	300	54	9,030
874	−	1,821	100	98,080	1,438	4,167	36	1,814	11,640
1,244	−	3,355	809	237,880	1,876	4,252	121	1,497	12,090
1,878	−	6,523	1,727	446,640	2,226	4,122	403	13,957	21,660
860	−	7,225	207	87,720	2,331	4,642	72	5,504	6,240
568	−	25,725	234	55,760	1,010	1,723	30	65	780
3,143	−	79,704	856	383,840	4,889	8,305	215	31,040	40,140
3,730	−	11,502	3,039	957,960	4,731	9,093	245	3,547	60,570
3,027	−	20,025	1,748	629,280	−	−	−	−	−
349	−	602	36	33,240	−	−	−	−	−
1,917	−	67,783	759	309,720	−	−	−	−	−
1,788	−	2,912	681	355,320	470	993	14	392	2,910
1,273	−	1,091	192	137,520	2,014	4,496	129	978	22,440
4,229	−	18,058	5,593	1,629,200	10,395	23,287	432	38,911	133,530
343	−	8,349	49	37,480	730	1,680	29	972	1,590
49	−	517	−	4,120	−	−	−	−	−
994	−	3,156	160	129,720	2,177	5,238	341	6,489	9,240
2,154	−	16,110	954	444,360	3,516	20,476	220	21,923	44,010
611	−	403	51	43,520	908	2,492	11	205	1,470
305	−	873	53	42,160	560	1,273	38	465	13,500
516	−	612	139	57,200	1,068	3,434	39	1,122	8,160
285	−	615	52	46,800	482	1,524	26	968	10,440
304	−	2,767	27	27,120	482	1,807	8	2,488	2,220
91	−	10,474	25	32,760	1,530	2,592	4	11,522	8,820
761	−	1,905	92	64,640	1,355	7,687	19	14,374	10,650
409	−	260	130	56,400	609	1,273	69	151	5,010
518	−	380	135	47,560	842	1,597	32	272	8,010
543	−	533	84	45,520	1,040	2,323	39	631	3,810
833	−	3,480	793	59,720	1,472	18,932	2,419	1,637	4,890
475	−	308	22	30,240	988	2,230	16	201	1,860
718	−	2,766	317	102,120	1,810	4,376	31	806	2,340
433	−	1,716	86	44,360	1,148	2,897	155	79	2,160
537	−	419	87	53,520	970	2,633	35	431	13,320
1,230	−	2,406	196	114,280	1,969	5,763	118	34,332	11,820
411	−	905	588	72,440	525	1,133	23	666	12,780

40. 法務局，地方法務局及び同支局，同出張所別 登記，台帳事務及び登録税，手数料(続)

(金額単位 円)

庁名	登記 甲号 不動産登記 件数	個数	登録税	商業・法人等の登記 件数	登録税	その他の登記 件数	個数	登録税	謄本
旭出張所	831	2,394	614,371	22	24,250	−	−	−	211
中央	1,183	4,408	935,701	37	9,000	−	−	−	297
美甘	603	1,487	321,705	14	11,800	8	10	624	195
落合	2,798	7,027	2,516,412	57	87,800	−	−	−	684
久世	1,405	3,356	2,200,772	61	84,300	−	−	−	1,098
湯原	1,113	3,044	1,252,931	35	51,950	−	−	−	1,216
八束	1,233	2,569	831,706	22	22,600	−	−	−	1,986
鳥取地方法務局管内	**78,820**	**213,303**	**147,843,149**	**4,043**	**9,017,888**	**314**	**297**	**5,314,337**	**130,965**
本局	14,431	42,831	39,492,514	1,254	3,832,289	109	126	771,174	32,734
米子支局	13,636	28,648	39,709,707	983	2,652,059	65	17	3,713,595	29,783
倉吉	6,629	18,177	18,974,958	422	784,040	−	−	−	16,903
岩美出張所	1,675	4,182	1,669,728	73	60,300	62	70	263,172	1,886
郡家	2,591	6,039	2,420,210	75	71,800	−	−	−	3,112
八頭	363	867	362,375	5	−	−	−	−	101
若桜	2,586	7,215	1,506,440	55	69,650	1	−	−	2,670
河原	1,085	2,870	987,652	39	34,100	−	−	−	1,356
用瀬	1,044	2,851	829,757	41	13,500	1	−	−	554
智頭	2,820	7,803	2,405,393	90	89,200	−	−	−	4,177
鹿野	1,549	4,263	1,858,413	80	27,900	−	−	−	2,310
青谷	1,587	3,963	1,811,442	52	124,600	−	−	−	2,327
関金	931	2,598	1,066,022	23	12,400	−	−	−	891
三朝	1,425	3,932	5,006,859	47	388,000	−	−	−	5,198
東郷	1,386	3,024	1,954,017	32	9,100	−	−	−	1,767
羽合	984	3,277	2,331,138	12	88,700	−	−	−	1,487
由良	2,175	5,521	2,341,481	59	86,000	−	−	−	3,452
東伯	2,205	5,747	2,564,043	84	145,700	−	−	−	3,376
赤碕	1,322	3,144	1,230,050	80	45,900	14	24	174,255	1,128
名和	1,511	8,127	1,818,022	72	28,800	−	−	−	1,831
淀江	2,671	5,676	2,583,501	54	48,200	−	−	−	1,150
境港	3,122	7,159	7,139,772	193	254,350	59	60	391,241	6,623
法勝寺	1,247	4,409	1,188,310	38	15,400	−	−	−	877
尾高	3,004	11,865	1,471,794	15	39,800	3	−	900	562
溝口	2,236	6,822	1,533,651	54	17,200	−	−	−	1,302
根雨	1,868	4,150	1,112,358	68	21,100	−	−	−	1,026
黒坂	1,225	3,527	970,442	−	−	−	−	−	718
矢戸	1,512	4,616	1,503,100	43	57,800	−	−	−	1,664
松江地方法務局管内	**166,375**	**521,514**	**128,584,902**	**4,458**	**10,473,107**	**594**	**687**	**6,213,778**	**127,532**
本局	38,194	83,218	33,831,210	1,492	5,646,578	143	104	1,566,750	44,329
次支局	2,153	5,353	2,155,174	98	142,950	−	−	−	2,082
雲田	18,286	64,242	12,301,479	365	879,710	15	13	483,256	12,303
出田	10,885	21,674	13,573,229	411	787,550	101	148	720,207	9,450
益田	11,961	50,301	9,996,575	325	453,645	38	6	16,842	6,332
川本	1,129	3,124	1,505,758	48	52,290	−	−	−	1,476
西郷出張所	2,368	7,239	2,115,274	90	82,300	74	87	836,418	3,739
宍道	1,021	2,429	547,663	25	40,950	5	9	443,400	570
本庄	1,116	3,801	1,302,435	61	136,200	69	114	1,085,468	2,953
広瀬	3,350	10,753	1,668,374	34	93,050	2	2	25	1,890
安来	5,822	19,015	3,869,659	128	352,344	4	3	30	4,606
伯太	1,746	3,943	664,174	13	1,800	−	−	−	288
大東	4,171	12,820	1,938,907	80	72,400	3	3	135	1,900
仁多	1,257	2,853	626,909	32	26,000		−	−	715

事務 乙号 抄本	地図，建物所在図の写	閲覧	証明(印鑑証明を含む。)	手数料	台帳事務 甲号 件数	個数	乙号 謄本	閲覧	手数料
455	−	346	73	39,800	517	1,553	3	315	7,920
525	−	877	62	42,440	666	2,602	20	6,306	4,050
212	−	136	39	18,360	392	985	49	82	2,250
1,096	−	737	144	91,600	1,720	4,857	14	3,041	15,060
700	−	599	276	89,040	895	2,190	24	356	9,210
497	−	575	58	85,920	568	1,532	128	413	14,880
412	−	459	41	35,320	743	1,711	28	259	4,800
19,838	−	204,592	22,745	7,554,320	43,266	108,932	1,138	148,476	397,020
6,456	−	51,514	9,006	2,278,320	−	−	−	−	−
5,962	−	64,634	6,097	1,707,920	9,837	16,652	343	17,638	122,340
1,004	−	17,628	1,904	891,640	4,067	9,011	172	62,712	74,610
225	−	1,239	163	98,720	−	−	−	−	−
199	−	1,427	264	159,280	1,717	3,955	31	870	13,830
17	−	424	31	9,960	307	1,175	1	279	1,920
163	−	3,069	175	140,240	1,854	4,775	46	2,758	24,030
22	−	6,903	117	50,320	−	−	−	−	−
86	−	1,398	110	37,920	700	2,135	4	1,112	5,010
995	−	2,201	589	231,680	1,832	4,523	73	1,697	7,710
396	−	2,706	128	120,800	1,021	2,367	25	3,579	16,770
176	−	445	209	109,240	1,114	2,532	29	425	3,630
67	−	2,233	41	41,000	672	2,141	−	1,977	960
251	−	5,631	124	205,800	939	2,104	26	8,253	12,090
207	−	1,723	166	81,360	887	2,091	30	1,795	4,410
94	−	1,286	40	66,960	718	3,539	21	217	1,710
387	−	1,475	241	184,640	1,403	3,086	27	1,398	18,150
192	−	2,139	384	171,000	1,557	3,668	21	1,512	4,560
152	−	854	313	77,240	1,201	2,987	19	4,342	7,530
406	−	8,897	259	100,520	1,088	8,484	49	23,054	9,240
294	−	778	231	75,960	1,312	3,971	42	460	8,880
1,136	−	9,806	1,621	364,800	2,120	3,556	55	411	9,630
289	−	1,033	108	57,440	976	3,978	31	1,333	7,110
93	−	469	74	28,560	2,650	8,310	10	222	1,020
118	−	5,774	82	79,360	1,763	5,234	12	1,915	14,970
270	−	1,398	161	65,720	1,326	2,959	35	1,533	10,140
35	−	6,783	−	31,000	1,011	2,167	13	8,297	4,140
146	−	724	107	86,920	1,194	3,532	23	687	12,630
42,081	−	263,688	24,706	9,069,160	73,180	227,725	3,422	406,779	803,670
14,183	−	41,247	9,869	3,136,640	2,285	3,778	135	988	12,360
652	−	1,187	542	141,160	2,471	6,695	92	418	3,480
3,124	−	69,882	2,232	842,040	7,925	26,016	267	83,197	133,200
1,906	−	15,735	1,990	596,360	5,700	10,816	363	36,352	70,320
3,553	−	6,197	1,972	586,000	6,978	25,118	289	6,872	84,000
523	−	5,209	340	99,480	700	2,096	40	1,080	8,790
594	−	4,417	238	205,560	1,535	4,712	144	1,195	18,480
168	−	1,079	138	40,920	742	1,785	27	518	3,000
436	−	1,738	303	145,960	−	−	−	−	−
451	−	12,712	147	119,560	1,443	4,054	9	11,800	6,400
1,261	−	12,494	1,039	310,600	2,751	10,788	92	4,219	30,180
208	−	252	18	25,200	1,032	2,448	76	261	5,550
890	−	1,964	285	131,840	2,690	7,086	86	1,658	10,880
388	−	725	127	56,640	1,033	2,328	105	654	7,020

40. 法務局，地方法務局及び同支局，同出張所別 登記，台帳事務及び登録税，手数料（続）

（金額単位 円）

庁名	登記 甲号 不動産登記 件数	個数	登録税	商業・法人等の登記 件数	登録税	その他の登記 件数	個数	登録税	謄本
横田出張所	4,277	7,044	1,211,798	52	55,360	−	−	−	1,282
掛合	1,546	3,479	741,794	40	40,800	−	−	−	784
頓原	2,143	7,238	1,486,475	38	3,600	−	−	−	1,358
平田	2,967	10,280	4,108,381	125	180,150	10	14	18,784	2,390
大社	2,828	6,142	2,060,208	78	204,200	15	21	332,449	1,421
斐川	4,918	53,013	2,286,100	41	22,100	−	−	−	630
佐田	2,771	11,096	763,853	15	−	−	−	−	728
多伎	6,423	13,766	809,760	29	4,200	−	−	−	550
三瓶	801	2,598	568,215	−	−	−	−	−	921
大田	5,876	17,152	7,601,654	206	413,350	12	14	18,931	5,563
大森	880	2,572	823,864	4	−	−	−	−	439
江津	6,467	17,836	4,820,802	150	476,980	31	40	492,793	5,500
旭	1,660	5,623	1,122,027	41	7,400	−	−	−	717
弥栄	668	3,030	639,869	8	−	−	−	−	385
三隅	1,867	6,467	1,345,727	38	9,000	−	−	−	659
美都	1,338	7,860	706,892	12	1,200	1	29	−	689
匹見	1,258	6,435	736,058	12	4,700	−	−	−	509
津和野	2,232	12,699	2,009,087	60	54,400	−	−	−	1,875
日原	1,016	4,214	763,110	45	58,800	−	−	−	1,364
六日市	1,676	6,394	1,007,772	22	16,600	2	−	−	922
温泉津	1,998	5,409	1,922,788	70	66,700	10	10	3,420	2,277
大和	963	2,752	514,977	19	3,600	2	1	−	396
瑞穂	1,265	3,441	878,879	24	53,000	−	−	−	745
邑智	1,046	3,181	1,238,659	31	10,300	−	−	−	1,108
日貫	369	1,063	206,109	8	−	−	−	−	254
桜江	619	2,336	553,385	15	4,200	−	−	−	336
矢上	679	1,488	418,562	12	9,900	−	−	−	361
五箇	321	889	132,539	10	−	1	1	−	74
都万	290	917	119,404	3	1,200	−	−	−	133
知夫	194	478	66,152	19	−	1	1	−	20
西ノ島	616	1,340	336,333	29	3,600	52	64	178,982	170
海士	944	2,517	486,849	−	−	3	3	15,888	336
福岡法務局管内	**378,411**	**1,159,821**	**1,698,436,390**	**28,467**	**140,885,832**	**4,978**	**6,558**	**125,629,308**	**452,914**
本局	33,649	246,010	427,863,979	10,884	81,714,751	500	604	20,685,994	78,995
甘木支局	9,628	32,603	14,304,621	279	354,650	−	−	−	6,161
飯塚	13,857	39,852	35,931,135	914	5,449,750	748	1,212	481,579	22,316
直方	6,842	20,499	18,028,841	540	848,200	149	141	156,488	8,879
久留米	16,036	37,005	62,127,039	1,669	4,682,371	45	−	5,035,600	22,184
吉井	5,489	13,115	7,185,586	226	603,900	−	−	−	3,484
柳川	6,884	16,125	14,113,601	340	493,250	8	6	10,970	6,209
八女	8,126	19,125	14,164,810	359	387,729	11	−	3,300	4,513
小倉	27,490	73,345	301,601,400	3,044	10,342,412	838	957	8,745,404	43,820
行橋	6,897	17,363	21,919,937	320	3,277,050	62	10	2,911,300	7,557
田川	5,924	16,385	15,303,749	427	1,812,550	201	851	4,402,649	11,476
新町出張所	27,246	57,052	109,840,341	16	5,600	4	13	454	25,260
日田	11,765	28,557	27,736,709	242	1,093,776	−	−	−	13,290
二老舗	13,750	32,572	33,346,105	81	391,650	38	−	1,675,600	14,189
崎	11,820	28,381	42,869,483	43	170,800	29	−	900	15,304
粕屋	7,446	25,750	15,308,293	173	388,550	436	1,359	29,758	7,015
古賀	4,931	10,765	13,882,094	105	314,500	12	1	245,941	4,032
東郷	6,828	17,898	13,507,978	103	92,900	11	20	5,144	2,190
福間	3,029	7,001	5,076,626	72	252,750	−	−	−	3,205
周船寺	3,532	10,014	8,423,032	−	−	5	5	3,708	2,603

事務 乙号 抄本	地図，建物所在図の写	閲覧	証明（印鑑証明を含む。）	手数料	台帳事務 甲号 謄本	閲覧	乙号 件数	個数	手数料
380	−	2,638	226	95,400	4,206	5,385	121	2,415	14,520
256	−	763	162	60,400	851	2,196	13	578	4,260
212	−	2,061	288	93,760	1,140	4,622	78	1,878	14,520
854	−	12,380	469	210,080	1,956	4,228	120	3,137	46,470
436	−	3,859	328	95,360	1,265	2,873	56	2,231	9,450
755	−	30,100	98	90,600	3,359	21,454	70	23,015	26,640
299	−	2,241	57	45,400	1,600	8,615	26	2,149	5,850
354	−	1,153	114	79,240	1,517	3,735	33	1,334	37,800
249	−	1,329	−	47,160	477	2,010	21	707	1,110
1,755	−	6,221	990	380,320	2,896	10,235	99	4,725	41,580
363	−	1,305	5	38,760	743	1,834	14	825	8,100
1,361	−	4,931	601	324,480	3,483	8,541	121	2,403	21,000
495	−	4,710	56	61,040	894	3,111	37	5,561	13,980
424	−	1,056	10	48,320	325	1,786	7	420	12,270
293	−	581	150	59,240	1,103	3,729	205	451	16,920
545	−	455	10	59,280	513	3,402	197	451	16,320
406	−	827	45	65,880	589	3,897	47	978	30,390
610	−	834	210	123,640	1,320	6,995	20	768	11,340
557	−	914	381	104,520	499	1,847	16	1,893	9,900
545	−	1,345	94	76,520	1,151	3,452	35	1,449	9,030
458	−	2,131	196	134,600	1,396	3,419	36	1,980	12,660
159	−	643	155	34,880	514	1,789	2	498	4,230
410	−	1,849	163	61,480	862	2,220	38	1,545	9,330
374	−	677	90	70,120	507	1,124	14	597	6,630
21	−	240	2	15,680	176	603	3	176	3,060
155	−	850	260	42,760	435	1,666	1	670	8,520
223	−	991	135	35,120	357	789	20	194,035	9,180
145	−	137	7	8,640	230	646	−	81	30
64	−	153	12	7,160	216	541	204	51	300
127	−	59	8	8,320	172	443	−	17	510
157	−	504	129	22,560	402	871	32	246	1,230
302	−	463	15	30,480	741	1,947	11	303	2,880
394,098	**−**	**968,257**	**319,896**	**51,656,240**	**159,249**	**365,939**	**10,133**	**320,906**	**1,479,960**
123,460	−	62,037	134,013	14,576,440	−	−	−	−	−
7,044	−	45,988	1,878	651,760	6,078	23,757	260	29,504	17,940
9,619	−	13,353	16,286	2,137,680	−	−	−	−	−
5,975	−	18,995	4,394	884,000	4,499	9,110	111	3,350	43,320
21,514	−	28,317	15,603	2,907,960	11,545	22,676	528	3,998	87,960
3,766	−	2,236	1,063	348,360	3,465	8,227	111	2,321	26,430
4,269	−	17,776	1,979	603,920	3,857	6,690	329	9,589	67,560
5,494	−	15,481	1,242	587,840	5,515	11,992	148	14,305	84,570
29,704	−	31,775	27,351	4,293,800	−	−	−	−	−
7,210	−	5,829	1,744	752,640	5,363	8,639	196	5,606	72,450
3,721	−	8,050	5,065	875,520	3,360	7,809	111	5,529	39,750
15,649	−	209,096	6,639	2,132,880	−	−	−	−	−
6,910	−	8,693	2,840	974,040	10,342	22,986	1,085	9,634	162,510
5,904	−	35,261	3,061	1,006,920	−	−	−	−	−
4,168	−	26,451	4,016	1,049,280	−	−	−	−	−
3,686	−	6,362	1,800	573,840	4,899	12,293	174	4,580	47,280
2,954	−	5,798	1,258	376,280	5,130	8,835	40	662	15,240
4,005	−	15,946	781	311,520	4,172	12,448	3,614	9,485	12,030
1,698	−	11,503	558	230,280	2,078	4,459	30	11,816	14,490
2,270	−	4,696	457	290,680	−	−	−	−	−

40. 法務局，地方法務局及び同支局，同出張

庁名	登記 甲号 不動産登記 件数	個数	登録税	商業・法人等の登記 件数	登録税	その他の登記 件数	個数	登録税	謄本
前原出張所	7,754	20,709	12,219,905	173	79,600	−	−	−	2,411
二丈	1,951	6,349	2,227,677	15	14,800	−	−	−	294
杷木	1,995	6,525	4,002,135	74	36,600	4	−	900	715
筑穂	2,200	9,697	3,179,100	49	27,200	115	133	2,139,320	1,036
大隈	3,612	9,122	5,350,646	127	249,850	181	232	345,258	2,776
植木	2,843	9,324	2,414,272	58	89,850	93	167	130,016	1,234
若宮	2,884	8,001	3,379,186	164	495,050	15	−	3,332,100	1,960
北野	2,606	8,409	3,637,604	60	12,300	−	−	−	1,118
松崎	4,668	12,301	8,613,235	68	99,300	−	−	−	2,490
大善寺	4,515	13,590	7,057,587	166	384,900	1	1	7,120	2,943
田主丸	2,703	6,880	4,995,726	86	99,320	−	−	−	1,560
高川	5,293	15,492	8,190,847	121	188,900	−	−	−	4,088
大三池	6,518	16,427	12,626,579	313	994,335	22	15	229,492	3,613
大牟田	6,723	29,783	9,456,002	61	195,375	26	46	46,485	3,305
	8,619	19,283	57,205,082	868	1,616,527	298	95	45,420,234	14,691
黒木	5,427	16,658	8,182,448	195	57,200	−	−	−	1,731
筑後	4,671	21,150	7,596,122	159	303,750	5	−	330,300	3,207
星野	984	2,729	746,122	21	5,700	−	−	−	139
西谷	1,418	5,261	1,375,890	−	−	3	−	600	332
曽根	4,516	12,752	10,864,082	−	−	−	−	−	3,863
門司	8,142	16,935	52,856,047	1,344	10,095,532	70	28	6,753,127	17,159
戸畑	6,292	16,511	36,261,869	776	2,564,495	49	2	3,535,000	13,040
若松	6,287	18,328	37,438,002	1,016	4,687,758	57	39	2,021,319	15,903
八幡	8,719	15,978	53,475,133	1,918	4,909,326	50	7	2,023,000	11,031
黒崎	8,976	22,948	65,454,003	−	−	149	−	11,202,960	13,316
折尾	9,401	24,653	45,651,690	160	350,100	401	128	2,619,213	14,873
屋津	2,287	5,360	5,026,785	54	72,000	3	28	2,403	872
豊津	2,309	6,159	3,100,760	33	11,450	−	−	−	1,097
豊前	2,867	7,361	5,039,309	190	177,775	5	−	1,230	2,427
椎田	1,059	2,491	2,071,909	62	18,900	−	−	−	841
築城	1,085	3,005	1,491,838	23	4,800	−	−	−	1,047
垂水	2,040	5,481	2,852,867	61	12,000	19	13	459,905	974
香春	1,108	2,642	2,838,261	39	24,000	9	8	2,048	397
金田	2,187	5,573	4,910,305	86	212,700	163	241	399,887	1,578
添田	2,583	6,537	4,112,006	90	117,300	143	196	232,602	2,161
佐賀地方法務局管内	**97,322**	**305,871**	**191,251,760**	**4,205**	**8,679,703**	**689**	**524**	**10,083,412**	**110,869**
本局	14,395	34,214	56,510,855	1,402	4,181,175	22	41	1,251,003	35,329
武雄支局	4,051	12,946	7,433,795	215	192,200	49	−	860,400	4,429
伊万里	5,006	16,451	8,853,601	340	433,950	66	12	215,819	7,972
唐津	6,676	16,909	18,752,865	465	761,812	62	26	710,680	11,974
川副出張所	2,068	4,755	4,587,718	66	172,860	14	3	2,701,890	1,453
大和	2,684	7,712	3,387,429	32	13,500	−	−	−	2,073
背振	1,913	8,023	1,157,571	12	−	−	−	−	701
神埼	5,325	15,784	7,469,416	111	146,700	2	1	30	3,403
牛津	2,887	7,087	5,085,411	75	389,385	29	7	167,646	1,902
小城	4,382	12,638	5,487,600	95	94,200	4	−	60,900	2,272
多久	3,421	14,682	3,994,644	111	300,400	204	271	1,043,302	4,559
士	1,445	7,738	1,137,943	21	17,700	−	−	−	373
鳥栖	6,332	14,771	13,662,931	293	332,270	18	−	257,700	6,414
北茂安	1,622	4,059	2,876,687	46	21,600	2	−	90,000	927
三根	1,455	3,742	2,332,448	23	11,700	−	−	−	720
山内	1,447	4,350	922,542	20	18,900	−	−	−	477
白石	1,466	15,318	4,178,564	87	155,500	28	32	116,340	2,312

所別 登記，台帳事務及び登録税，手数料（続）

（金額単位 円）

事務 乙号 抄本	地図，建物所在図の写	閲覧	証明（印鑑証明を含む。）	手数料	台帳事務 甲号 件数	個数	乙号 謄本	閲覧	手数料
3,794	−	36,333	1,503	494,280	−	−	−	−	−
703	−	14,128	213	63,800	−	−	−	−	−
1,429	−	5,725	443	145,640	1,306	3,532	27	559	14,250
1,095	−	11,746	956	159,760	−	−	−	−	−
2,058	−	2,108	1,135	256,440	2,352	5,812	77	1,050	14,070
1,840	−	12,890	382	141,440	2,129	6,672	24	10,116	12,180
1,931	−	1,133	2,050	240,080	1,809	5,326	82	1,604	4,050
1,638	−	4,321	186	141,640	1,365	5,458	14	433	4,800
3,173	−	3,687	483	253,400	3,628	8,997	148	699	11,070
2,772	−	35,867	808	299,240	3,001	6,341	358	18,884	38,400
2,166	−	1,051	496	193,360	1,710	3,389	17	606	5,640
3,286	−	9,966	1,185	453,400	3,791	9,743	258	7,298	55,770
3,369	−	3,342	2,957	460,920	3,966	8,136	95	8,140	27,180
3,026	−	13,534	532	328,080	4,268	15,440	272	7,923	35,220
9,473	−	24,671	5,222	1,317,240	4,676	7,462	198	16,252	33,510
3,488	−	6,456	942	352,360	3,610	10,942	101	4,544	74,490
2,823	−	11,601	1,269	344,280	4,443	13,633	84	7,602	26,670
410	−	1,201	124	43,320	729	1,912	5	1,042	11,220
365	−	387	153	38,640	−	−	−	−	−
2,377	−	11,936	478	295,440	−	−	−	−	−
11,284	−	14,030	11,500	1,635,760	5,492	8,726	470	2,007	44,460
10,087	−	19,296	7,508	1,260,440	4,615	6,379	95	2,634	18,600
11,015	−	91,017	9,750	1,615,120	4,015	9,552	111	85,695	84,450
19,737	−	9,754	25,100	2,293,720	5,258	7,181	66	2,153	18,300
6,450	−	15,888	3,123	990,040	7,131	17,497	194	11,415	60,330
5,378	−	10,882	4,715	1,016,800	7,144	15,118	318	6,248	70,650
1,562	−	1,538	517	132,160	1,695	3,455	32	1,442	11,310
1,392	−	3,918	77	115,920	1,621	3,827	42	3,188	8,460
1,757	−	4,483	1,359	274,600	1,762	4,119	61	1,849	30,840
632	−	1,894	491	93,160	837	1,571	61	1,969	9,780
548	−	661	156	68,240	809	2,104	43	466	1,110
852	−	1,217	226	109,080	1,705	4,081	33	785	10,290
407	−	1,509	465	76,080	677	1,330	50	1,160	10,290
1,336	−	2,310	797	184,760	1,433	3,551	32	1,437	24,630
1,425	−	4,134	567	201,960	1,969	4,732	28	1,327	16,410
30,099	−	360,417	18,474	7,865,480	36,181	105,926	2,557	110,580	325,590
13,016	−	35,185	7,518	2,548,720	−	−	−	−	−
960	−	16,039	809	288,560	2,550	7,697	126	5,518	7,320
1,786	−	12,589	1,121	489,240	−	−	−	−	−
2,974	−	9,889	1,993	801,200	3,611	6,596	317	1,647	32,070
720	−	2,653	209	143,640	−	−	−	−	−
1,079	−	3,175	78	162,600	−	−	−	−	−
84	−	2,222	25	40,120	−	−	−	−	−
580	−	10,591	413	252,000	−	−	−	−	−
594	−	11,537	332	178,760	−	−	−	−	−
395	−	17,368	214	194,400	−	−	−	−	−
489	−	122,419	227	266,840	−	−	−	−	−
110	−	919	54	38,600	−	−	−	−	−
1,382	−	15,272	797	390,120	4,334	10,617	210	6,521	7,470
182	−	4,581	137	100,840	2,280	4,626	694	2,856	56,850
146	−	1,794	79	63,520	1,713	3,677	44	379	10,350
61	−	1,683	69	53,800	887	2,866	3	1,275	9,900
441	−	7,511	254	137,920	1,809	6,513	17	7,638	16,740

40. 法務局，地方法務局及び同支局，同出張所別 登記，台帳事務及び登録税，手数料(続)

(金額単位 円)

庁名	登記 甲号 不動産登記 件数	個数	登録税	商業・法人等の登記 件数	登録税	その他の登記 件数	個数	登録税	謄本
有明出張所	1,581	9,192	2,723,016	40	14,100	4	4	11,510	627
江北	1,839	5,193	3,767,218	62	126,500	27	3	962,790	2,268
鹿島	5,354	17,657	9,129,377	197	318,800	19	−	319,200	5,215
太良	1,992	8,023	2,110,399	24	27,600	−	−	−	609
塩田	701	2,907	1,011,765	28	33,380	−	−	−	368
嬉野	2,521	8,566	5,427,694	75	88,600	−	−	−	2,442
波多津	1,064	3,924	830,424	−	−	−	−	−	406
有田	2,176	6,477	5,456,024	156	629,671	6	−	76,200	4,860
土川	1,398	4,405	1,216,236	−	−	5	−	900	380
相知	3,397	11,463	3,288,258	66	59,600	8	1	10	1,977
浜崎	3,388	11,290	4,774,594	36	15,900	−	−	−	1,366
玄海	967	3,247	961,177	26	16,700	−	−	−	387
肥前	993	6,832	898,460	34	56,100	66	68	971,023	633
呼子	1,376	5,516	1,825,098	47	48,900	54	55	266,069	2,041
長崎地方法務局管内	**146,720**	**363,301**	**334,109,439**	**8,332**	**23,044,105**	**1,945**	**2,262**	**38,510,565**	**219,895**
本局	42,818	80,582	134,795,094	3,481	11,993,304	681	714	21,494,621	82,592
大村支局	5,734	14,873	14,654,678	180	595,150	3	2	15,030	7,902
島原	4,400	10,589	10,664,781	343	920,304	9	9	215,240	8,191
佐世保	12,531	23,828	52,319,707	2,749	5,697,695	109	83	3,361,501	29,161
平戸	3,019	7,313	3,259,359	168	360,100	38	39	292,207	3,337
壱岐	2,326	14,505	2,242,828	95	221,000	54	60	205,141	2,433
福江	4,087	9,842	7,526,516	141	496,600	98	186	168,156	8,407
厳原	1,197	3,782	3,185,779	78	137,300	57	26	111,507	4,086
蚊焼出張所	3,098	7,655	2,981,900	60	18,200	32	32	342,032	3,056
時津	3,515	10,211	5,870,477	36	26,700	−	−	−	3,078
亀岳	1,432	4,295	1,657,135	45	54,700	18	−	754,200	762
大瀬戸	1,389	3,202	1,880,095	109	47,182	13	14	59,174	1,391
三重	594	2,102	362,278	2	10,000	6	−	−	117
東長崎	3,099	7,973	6,685,542	40	78,600	8	−	491,350	3,574
飯盛	838	1,762	981,945	24	3,600	1	1	30	123
彼杵	1,205	4,658	1,423,243	39	16,900	5	6	510	867
川棚	2,180	6,800	4,577,200	104	253,865	6	−	900	4,615
諫早	7,324	17,825	16,805,280	256	513,570	8	2	124,230	8,633
高来	1,487	3,335	2,138,463	64	69,600	2	2	60	866
国見	3,036	8,099	3,813,679	136	69,250	−	−	−	1,779
愛野	2,223	5,509	2,712,026	59	14,100	−	−	−	1,049
小浜	2,359	6,152	10,771,016	117	396,785	1	2	60	4,510
口之津	3,020	8,460	3,011,298	79	106,000	27	30	640,084	1,544
有家	4,195	10,028	4,116,291	73	30,900	7	7	60	1,779
早岐	3,368	10,209	6,013,483	−	−	−	−	−	4,777
西海	1,121	3,253	923,644	67	64,700	28	12	2,522,810	895
相浦	4,106	10,274	4,836,055	−	−	53	8	90,100	4,227
佐々	4,670	13,585	6,444,240	122	133,700	91	46	552,912	3,851
小値賀	385	724	431,134	41	14,200	15	31	222,550	71
宇久	834	1,767	787,652	14	15,500	3	3	30	715
津吉	663	1,789	732,103	−	−	23	23	345	452
生月	569	1,406	695,347	34	24,500	153	266	2,770,152	1,645
大島	259	465	148,049	12	9,400	2	2	30	79
今福	1,012	3,225	713,598	17	14,000	15	10	356,710	910
松浦	2,001	6,314	2,737,865	92	263,500	44	140	60,485	2,272
江迎	1,258	5,134	1,334,432	49	69,200	6	−	15,600	1,811
勝本	571	1,748	604,120	17	14,400	62	102	26,990	369
芦辺	1,757	9,698	1,118,558	46	54,900	21	87	1,200	660

事務 乙号 抄本	地図，建物所在図の写	閲覧	証明(印鑑証明を含む。)	手数料	台帳事務 甲号 件数	個数	乙号 謄本	閲覧	手数料
98	−	29,744	52	58,720	906	6,606	10	2,522	15,630
472	−	1,294	368	129,440	1,047	3,090	20	252	4,200
1,566	−	7,711	1,303	410,200	3,660	10,712	43	15,677	45,060
155	−	9,060	113	84,400	1,371	5,570	66	7,723	10,050
63	−	1,285	25	30,280	430	1,797	68	47,565	12,030
478	−	1,099	314	147,840	1,401	5,920	75	426	12,840
31	−	2,732	4	18,960	−	−	−	−	−
854	−	10,813	1,019	305,400	1,373	3,386	19	392	8,370
9	−	1,581	−	28,920	−	−	−	−	−
262	−	3,744	211	146,640	2,378	7,486	156	1,447	27,690
242	−	2,682	132	102,000	4,471	13,098	618	594	25,320
119	−	1,824	106	38,600	763	1,913	26	214	3,120
189	−	2,743	173	46,360	314	1,136	−	10	300
562	−	8,578	325	166,840	883	2,720	45	7,924	20,280
87,978	−	197,285	55,979	16,408,000	60,310	158,588	3,033	222,000	706,980
27,260	−	49,365	21,208	5,858,280	−	−	−	−	−
3,143	−	5,568	1,324	610,240	3,287	8,284	19	2,578	46,470
4,574	−	3,662	1,388	643,200	2,859	6,240	36	1,540	34,890
17,012	−	8,963	19,245	2,770,120	6,629	11,869	812	10,778	109,500
1,426	−	6,294	770	271,240	1,954	4,408	34	2,724	26,160
1,103	−	2,723	201	169,840	1,286	6,360	31	13,479	14,289
628	−	5,346	581	361,160	2,716	6,102	117	59,704	22,170
508	−	1,013	284	204,400	825	2,307	55	331	8,850
896	−	6,982	156	196,040	−	−	−	−	−
832	−	3,242	171	245,200	−	−	−	−	−
737	−	962	545	107,960	−	−	−	−	−
669	−	1,725	395	117,120	1,063	2,129	11	450	8,280
183	−	189	58	19,240	308	1,007	−	71	1,350
1,278	−	4,693	218	278,040	−	−	−	−	−
262	−	649	29	33,880	−	−	−	−	−
773	−	1,341	211	118,000	845	3,342	13	1,160	30,630
1,719	−	4,507	1,012	340,800	1,388	4,298	20	3,435	28,710
3,831	−	4,536	1,496	633,400	4,515	10,902	56	2,563	25,230
627	−	1,017	568	99,080	1,013	2,102	13	757	7,380
1,384	−	2,896	215	165,800	2,413	2,102	17	1,665	29,670
1,017	−	6,112	148	110,360	1,354	4,377	2	6,333	16,980
1,761	−	1,206	552	283,680	1,826	4,249	44	655	17,190
1,809	−	4,112	351	159,240	1,889	5,371	936	1,413	30,510
1,913	−	31,552	244	172,360	2,948	6,664	37	29,833	14,970
272	−	4,717	−	282,240	2,264	6,465	104	29,766	64,470
524	−	7,400	305	93,520	754	2,559	28	1,726	18,900
1,283	−	2,736	26	252,880	2,920	6,976	261	35,831	35,910
1,941	−	6,750	1,040	318,800	3,561	10,623	38	2,527	22,980
191	−	155	60	18,120	379	669	2	57	1,710
141	−	811	79	38,960	789	1,556	12	239	3,480
136	−	679	−	33,240	534	1,260	9	210	1,710
392	−	604	293	99,960	378	798	−	239	330
77	−	132	36	9,480	167	266	1	54	600
295	−	2,185	72	49,320	700	1,944	24	1,975	1,080
1,086	−	5,583	442	176,920	1,583	4,438	53	6,597	19,320
504	−	803	399	110,160	858	2,303	5	768	7,920
334	−	186	67	31,560	435	1,235	6	199	1,590
948	−	828	135	89,480	1,000	11,050	28	470	11,670

40. 法務局，地方法務局及び同支局，同出張所別 登記，台帳事務及び登録税，手数料(続)

(金額単位 円)

庁名	登記 甲号 不動産登記 件数	個数	登録税	商業・法人等の登記 件数	登録税	その他の登記 件数	個数	登録税	謄本	事務 乙号 抄本	地図，建物所在図の写	閲覧	証明(印鑑証明を含む。)	手数料	台帳事務 甲号 件数	個数	乙号 謄本	閲覧	手数料
富江出張所	1,209	2,905	1,643,708	41	23,000	8	6	4,280	1,152	708	−	1,036	206	88,600	863	1,966	28	170	4,980
岐宿	1,245	3,371	1,273,481	28	5,400	19	19	36,914	662	591	−	1,329	123	86,000	1,000	2,878	11	920	18,900
若松	734	1,732	686,103	56	23,700	115	165	2,840,857	1,808	588	−	223	550	119,960	420	906	2	151	480
有川	1,296	2,929	1,658,170	93	72,600	58	69	693,527	1,561	986	−	380	370	129,240	641	1,776	42	302	10,110
雞知	358	903	774,838	42	98,600	25	37	18,044	1,197	307	−	315	154	61,120	278	481	49	90	1,500
豊玉	730	2,153	774,048	21	1,200	6	6	90	2,423	350	−	798	75	119,400	446	1,165	20	81	1,170
鹿見	435	2,998	273,932	2	−	−	−	−	828	318	−	264	18	45,920	487	2,850	5	139	2,790
佐須奈	1,033	3,339	1,067,769	60	10,200	15	15	20,846	3,678	661	−	716	159	184,440	735	2,311	52	20	2,160
大分地方法務局管内	**157,336**	**413,619**	**339,888,749**	**7,630**	**20,021,134**	**809**	**691**	**9,980,381**	**178,367**	**70,803**	**−**	**377,149**	**36,681**	**13,138,160**	**73,986**	**205,048**	**2,304**	**222,411**	**843,120**
本局	20,029	46,104	89,882,791	2,513	5,854,888	97	46	2,806,020	59,359	19,573	−	131,474	15,811	4,200,400	−	−	−	−	−
杵築支局	3,433	8,805	4,662,985	135	70,300	−	−	−	3,094	1,380	−	24,906	423	214,480	2,062	4,773	59	21,851	17,430
臼杵	4,022	10,682	7,911,758	294	341,480	51	52	419,061	6,570	1,398	−	4,016	1,013	397,640	2,460	7,214	50	1,640	33,810
佐伯	8,821	21,095	14,694,088	537	826,915	186	187	1,536,352	10,223	3,548	−	9,391	1,672	612,800	5,403	13,992	102	10,112	23,190
竹田	10,080	26,229	7,958,176	202	125,100	4	4	300	4,499	2,905	−	5,001	534	445,840	5,856	14,083	122	6,119	100,920
中津	7,414	17,679	16,907,347	494	1,130,853	−	−	−	7,919	4,424	−	7,637	3,581	655,280	4,294	10,867	117	2,200	25,500
豊後高田	4,520	13,240	4,950,850	181	129,709	2	2	3,575	3,682	1,679	−	12,571	578	245,680	3,014	17,718	66	6,195	15,450
日田	11,291	24,729	20,98,232	508	846,600	11	−	115,200	9,972	3,605	−	11,581	3,494	816,880	7,042	15,615	129	9,251	91,560
鶴崎出張所	4,349	15,408	12,195,953	23	38,000	27	1	618,360	3,929	1,368	−	12,436	111	241,000	2,944	8,104	87	7,960	9,630
稙田	2,187	5,998	3,412,468	7	2,400	3	−	−	1,765	1,051	−	11,829	57	121,800	−	−	−	−	−
庄内	2,182	5,940	2,151,811	37	16,900	−	−	−	1,592	570	−	1,372	94	107,280	1,173	3,605	26	357	4,140
大南銅	2,590	11,479	3,366,110	4	8,800	−	−	−	1,660	590	−	9,019	36	134,960	1,330	4,817	9	9,408	13,350
犬別府	1,251	3,650	1,228,023	45	15,600	−	−	−	406	464	−	1,988	52	70,840	915	2,724	14	1,720	28,290
別院	14,097	30,487	88,899,517	945	9,175,689	60	74	1,673,065	22,875	7,624	−	18,541	5,088	1,561,600	−	−	−	−	−
由布	2,385	5,635	3,521,840	51	83,300	−	−	−	2,653	1,065	−	7,525	127	155,320	1,427	3,029	59	779	2,790
坂ノ市	2,717	9,015	3,851,078	4	17,600	4	4	7,075	922	409	−	4,920	23	69,840	1,436	3,482	23	131	4,620
日出生	3,766	10,516	3,906,910	83	18,500	15	20	18,422	3,334	1,190	−	2,040	170	167,680	1,978	5,442	273	754	4,770
安岐東	4,772	9,194	1,726,487	79	40,200	13	13	8,841	737	651	−	6,474	101	119,920	1,873	5,054	137	4,677	48,120
国東関	3,354	7,623	1,847,650	113	71,100	8	8	26,692	818	883	−	3,055	160	150,800	1,477	3,988	22	4,647	53,520
佐賀関	1,604	3,466	2,095,856	65	65,700	49	49	178,448	2,535	516	−	3,892	218	168,880	1,241	2,616	21	4,533	36,480
津久見	3,003	9,015	4,989,829	162	409,700	166	113	2,041,086	3,846	1,683	−	2,135	964	263,600	2,014	5,135	182	3	5,550
野津江	3,489	16,960	1,725,424	76	14,100	−	−	−	1,057	860	−	14,302	49	147,280	2,556	11,614	7	9,138	40,830
蒲江	915	2,014	750,060	63	50,950	37	43	48,431	676	385	−	29,280	131	69,520	794	1,379	8	27,840	20,280
宇目	1,084	2,951	796,805	68	23,400	−	−	−	656	357	−	566	54	44,520	656	2,170	−	223	5,700
長湯	857	2,558	820,795	14	4,700	1	−	−	654	333	−	1,581	29	45,680	685	1,535	11	647	1,500
三重	2,808	10,003	3,290,515	112	41,500	−	−	−	2,981	1,244	−	1,036	291	206,520	1,866	5,996	36	2,104	10,230
清川町	1,081	3,232	877,783	25	−	−	−	−	833	575	−	775	34	67,040	705	2,141	27	372	11,130
大野	1,411	4,236	1,296,821	32	6,600	−	−	−	952	339	−	1,399	65	63,840	964	2,563	58	1,159	7,830
久住	1,911	4,953	1,391,837	19	4,800	−	−	−	730	385	−	2,221	32	73,480	1,245	2,422	3	492	10,110
東耶馬溪	957	2,423	1,068,606	44	78,400	−	−	−	707	435	−	1,086	50	63,280	661	1,649	24	437	2,220
郷	2,316	7,509	2,657,884	51	22,200	−	−	−	1,960	993	−	1,846	232	150,080	1,512	5,317	8	1,055	6,210
日市洲	3,370	8,150	3,506,833	115	77,650	−	−	−	1,845	1,395	−	6,124	272	201,040	1,857	4,580	125	5,553	49,290
四佐	1,436	3,462	2,760,333	69	66,000	−	−	−	1,370	631	−	1,861	249	133,480	1,079	2,272	31	1,531	27,300
長院	786	2,201	1,172,259	49	30,900	−	−	−	501	500	−	1,384	171	73,400	558	1,500	18	1,878	22,320
宇心	1,829	5,007	1,316,706	69	12,900	−	−	−	856	542	−	2,369	41	81,040	1,127	3,367	71	31,049	3,810
内	895	2,680	483,524	13	6,600	−	−	−	610	392	−	1,710	48	48,960	467	1,412	34	1,652	6,450
玉見	1,552	4,594	947,779	43	39,200	17	17	99,409	715	660	−	4,230	68	75,280	986	3,058	14	28,953	9,570
瀬山	1,657	3,910	1,143,795	55	46,800	55	55	379,969	998	763	−	3,018	111	90,040	1,176	2,997	27	5,076	17,220
ケ	1,588	5,757	2,681,161	46	30,400	−	−	−	998	560	−	757	131	79,160	1,251	3,083	13	766	8,430
大	982	2,849	790,103	17	1,200	−	−	−	651	303	−	1,179	52	58,520	570	1,575	31	803	5,010
野	1,005	5,125	1,174,209	14	22,300	−	−	−	592	279	−	2,392	78	56,320	727	2,701	−	3,314	12,900
珠上	4,278	9,768	5,728,065	98	97,500	−	−	−	3,094	1,273	−	3,328	303	236,330	3,063	5,645	211	3,241	29,550
玖野	3,262	7,288	3,247,693	56	53,700	3	3	75	2,541	1,023	−	2,902	283	155,880	1,542	3,814	49	2,791	16,110

40. 法務局，地方法務局及び同支局，同出張所別　登記，台帳事務及び登録税，手数料（続）

（金額単位　円）

庁名	登記 甲号 不動産登記 件数	個数	登録税	商業・法人等の登記 件数	登録税	その他の登記 件数	個数	登録税	謄本
熊本地方法務局管内	**186,831**	**468,142**	**360,898,582**	**7,711**	**15,190,003**	**703**	**516**	**9,707,467**	**139,788**
本局	35,608	67,749	146,819,170	3,356	10220,686	62	4	1,137,620	46,878
三角支局	2,735	7,122	3,136,123	133	140,700	111	125	221,457	1,809
玉名	4,379	11,246	8,744,835	233	220,957	1	−	−	2,998
御船	5,085	12,142	3,788,587	93	38,400	2	−	600	2,179
山鹿	8,718	18,572	11,451,757	193	229,600	3	−	6,397	2,845
宮地	4,451	13,560	5,597,344	133	68,200	−	−	−	2,969
八代	16,723	37,501	22,987,783	602	947,085	27	5	2,026,430	7,906
人吉	6,055	17,408	11,928,917	296	367,440	2	−	220,950	5,160
天草	6,186	18,900	9,420,797	324	473,935	42	40	431,310	8,729
城山出張所	3,643	8,307	11,293,369	4	5,900	−	−	−	3,177
川尻	5,617	13,733	13,754,530	43	2,700	11	1	311,730	5,849
松橋	3,365	8,302	2,682,012	95	113,300	−	−	−	1,872
小川	1,327	3,590	2,277,014	44	44,900	−	−	−	256
大津	3,367	7,808	4,605,034	110	284,600	−	−	−	1,375
合志	2,769	5,673	2,588,206	49	11,100	−	−	−	1,123
宇土	3,527	11,263	5,441,359	103	99,800	−	−	−	2,040
伊倉	4,375	9,593	5,640,609	33	10,900	−	−	−	1,329
長洲	1,583	3,607	1,558,241	33	35,000	−	−	−	644
荒尾	3,512	7,778	7,204,166	155	119,650	12	9	775	1,657
南関	2,567	7,746	2,898,990	88	37,200	−	−	−	1,259
菊水	1,221	4,164	1,361,761	16	4,800	−	−	−	246
益城	2,837	5,871	4,596,285	43	65,200	−	−	−	946
矢部	4,386	13,678	2,414,378	44	39,000	−	−	−	1,870
隈庄	1,341	2,879	2,332,668	33	67,550	−	−	−	431
堅志田	1,291	3,632	1,309,800	25	142,050	13	−	16,500	505
砥用	1,177	3,668	907,071	19	9,500	−	−	−	405
馬見原	1,399	5,537	826,186	33	10,800	−	−	−	540
植木	3,585	9,030	3,067,674	58	29,000	−	−	−	811
六郷	1,728	6,081	2,156,360	23	4,200	2	−	300	724
隈府	5,135	13,388	10,842,084	155	135,100	−	−	−	3,011
内牧	1,508	3,733	3,088,868	−	−	−	−	−	1,266
吉田	1,443	4,911	1,751,095	26	600	−	−	−	345
高森	980	2,589	1,286,795	39	29,600	−	−	−	624
小国	3,249	7,358	4,440,541	67	37,000	−	−	−	1,863
津留	1,115	2,718	499,696	−	−	−	−	−	486
宮原	3,748	9,325	5,603,741	98	186,690	7	2	1,742	2,001
柿迫	665	1,646	526,252	8	−	−	−	−	425
芦北	4,532	15,624	3,091,872	74	67,350	10	10	9,684	1,261
水俣	4,291	10,078	8,314,297	205	379,360	30	6	3,093,263	4,622
一勝地	777	4,056	794,756	19	11,500	1	−	−	307
四浦	461	1,732	315,193	4	2,400	−	−	−	705
多良木	2,099	5,695	3,166,072	104	72,650	−	−	−	998
湯前	1,293	4,454	1,553,536	44	39,500	−	−	−	847
免田	3,009	8,733	4,211,794	61	125,100	−	−	−	1,008
赤崎	892	2,638	732,632	53	6,000	19	21	56,718	390
富岡	1,222	3,678	1,638,098	66	73,500	30	19	67,825	1,574
牛深	1,719	4,936	2,545,005	100	82,100	55	29	799,433	5,519
津奈木	914	2,416	1,078,222	32	7,200	164	164	889,133	974
水俣浜	1,272	3,674	943,696	64	60,600	75	75	330,370	1,611
高浜	674	2,565	503,230	30	5,400	4	5	6,600	507
河浦	1,276	6,055	1,180,081	48	24,200	20	1	78,630	880

事務 乙号 抄本	地図，建物所在図の写	閲覧	証明（印鑑証明を含む。）	手数料	台帳事務 甲号 件数	個数	乙号 謄本	閲覧	手数料
125,212	−	428,868	60,323	16,606,600	105,748	260,064	2,914	290,371	1,096,860
47,881	−	74,998	39,994	6,746,600	−	−	−	−	−
1,606	−	13,230	363	207,320	2,461	5,299	68	39,919	17,970
2,569	−	5,556	1,521	347,600	3,251	7,942	56	935	16,650
2,203	−	20,099	276	268,240	4,813	10,519	88	10,909	59,610
3,614	−	22,085	700	371,720	12,861	17,896	178	23,630	50,430
2,084	−	14,454	459	283,200	2,461	8,015	56	8,948	45,780
7,499	−	18,611	4,677	1,087,600	9,812	25,549	501	9,887	139,740
4,565	−	10,859	1,966	573,280	4,157	11,024	74	3,350	61,320
3,414	−	14,058	1,731	561,400	5,333	13,910	306	38,975	40,680
1,623	−	5,149	33	277,560	−	−	−	−	−
3,460	−	12,711	92	507,800	−	−	−	−	−
1,787	−	6,269	254	196,240	2,465	5,856	93	3,791	5,250
990	−	1,267	164	96,320	1,322	3,071	14	1,064	22,350
1,742	−	18,880	299	193,280	2,240	5,770	97	2,303	43,860
1,000	−	3,489	118	133,440	2,357	4,475	71	2,160	20,160
2,062	−	5,568	481	258,480	−	−	−	−	−
1,708	−	3,347	174	203,400	3,341	6,599	49	281	6,600
673	−	1,104	104	76,240	1,696	3,488	19	794	13,770
2,006	−	2,794	456	218,240	2,386	5,376	72	1,828	32,490
1,158	−	4,780	79	132,400	1,801	5,545	187	4,758	10,050
484	−	6,863	16	47,960	864	3,780	33	5,810	5,490
1,350	−	8,327	101	141,640	−	−	−	−	−
1,800	−	20,461	258	224,760	3,370	10,076	40	16,929	41,010
825	−	1,585	147	80,400	922	2,085	13	1,159	7,920
637	−	974	60	64,760	872	2,355	7	9,147	10,560
477	−	1,119	58	59,160	974	2,771	8	536	6,570
838	−	39,315	55	89,480	925	3,323	25	40,998	14,460
1,337	−	3,755	215	111,520	2,623	6,489	29	5,838	18,930
670	−	855	47	78,040	1,102	3,924	24	639	12,210
3,066	−	6,063	689	363,640	3,378	8,440	99	7,136	38,760
641	−	1,297	−	88,760	927	2,221	27	670	12,870
774	−	9,533	133	73,280	600	3,242	11	10,474	8,970
586	−	976	109	65,280	656	1,526	18	309	8,400
1,941	−	3,188	350	201,480	1,931	4,879	34	536	9,300
505	−	1,081	−	60,400	671	1,686	23	622	14,490
2,411	−	4,898	479	286,760	3,444	7,885	30	4,851	56,820
276	−	959	11	29,920	469	1,117	16	125	2,280
1,407	−	18,811	472	178,840	2,841	8,760	38	7,817	34,950
3,173	−	8,664	1,115	444,520	3,461	7,109	172	6,853	35,820
299	−	1,083	56	62,000	471	3,126	22	502	4,470
123	−	451	18	27,289	435	1,550	16	95	2,340
1,434	−	3,856	381	159,320	1,335	3,181	36	2,303	30,300
837	−	1,691	346	110,320	2,296	5,078	32	762	15,990
1,381	−	9,951	302	198,000	1,799	5,875	33	10,102	62,490
321	−	1,909	49	50,560	692	1,952	11	645	14,130
598	−	544	154	96,800	1,211	3,230	29	278	1,980
886	−	1,474	302	141,160	1,307	3,478	32	445	11,520
577	−	536	168	82,760	971	1,975	45	203	3,930
777	−	5,811	133	123,400	979	2,469	32	710	17,430
393	−	1,766	85	44,120	561	1,763	9	57	900
744	−	1,764	73	79,920	904	4,385	41	288	4,860

40. 法務局，地方法務局及び同支局，同出張所別 登記，台帳事務及び登録税，手数料(続)

(金額単位 円)

庁名	登記 甲号 不動産登記 件数	個数	登録税	商業・法人等の登記 件数	登録税	その他の登記 件数	個数	登録税	謄本	事務 乙号 抄本	地図，建物所在図の写	閲覧	証明(印鑑証明を含む。)	手数料	台帳事務 甲号 件数	個数	乙号 謄本	閲覧	手数料
鹿児島地方法務局管内	206,403	473,801	385,453,369	7,605	18,560,036	809	615	13,418,427	187,682	145,079	3	662,490	34,804	17,304,920	122,024	634,069	4,036	422,970	854,130
本局	29,088	56,895	178,785,855	3,504	10,871,123	281	184	4,147,235	73,070	43,262	-	154,960	20,063	6,217,120	-	-	-	-	-
加治木支局	4,766	20,972	9,271,679	157	146,327	5	3	45,245	4,617	4,336	3	13,222	599	461,080	-	-	-	-	-
知覧出張所	2,899	6,076	2,057,788	54	38,700	21	14	28,887	1,470	1,210	-	4,993	152	171,400	-	-	-	-	-
川内	7,275	15,904	10,158,564	281	372,800	27	5	209,515	7,789	5,201	-	33,764	1,452	646,320	6,080	12,531	349	13,269	90,600
鹿屋	9,071	18,041	23,265,909	334	633,600	12	9	45,135	9,686	6,755	-	38,001	1,149	822,960	6,424	11,954	152	2,260	10,830
名瀬	4,200	10,988	6,128,790	213	584,695	28	15	650,767	5,849	2,966	-	5,351	1,187	424,000	2,847	9,354	114	17,609	26,130
谷山出張所	5,450	10,024	10,374,750	119	130,800	10	8	111,056	4,011	2,710	-	7,024	276	351,160	3,957	6,770	70	1,764	21,540
吹上	1,439	5,275	1,434,008	61	40,350	-	-	-	251	1,046	-	2,678	95	74,240	1,065	14,176	49	2,593	2,460
伊集院	3,452	8,506	3,126,490	86	41,600	-	-	-	1,496	1,766	-	3,101	154	179,160	2,566	5,728	108	4,346	10,290
西之表	3,244	7,977	3,809,408	110	50,200	15	4	2,124,383	2,374	2,348	-	2,178	395	230,080	1,971	4,606	125	1,456	9,420
中種子	2,699	9,627	3,348,718	62	31,150	26	9	790,600	1,849	2,042	-	7,778	75	156,000	1,511	6,338	70	2,002	7,200
上屋久	833	2,053	549,268	27	14,200	6	-	900	1,034	516	-	1,930	46	64,000	709	2,147	9	1,505	1,710
下屋久	615	1,549	764,791	30	37,100	8	-	121,800	577	601	-	1,684	111	54,440	515	1,276	7	14,959	1,380
蒲生	1,952	4,648	2,422,857	34	11,900	-	-	-	954	1,199	-	7,704	110	126,640	-	-	-	-	-
横川	2,549	5,389	3,994,464	51	88,000	2	-	-	1,724	921	-	849	183	122,670	1,749	4,017	10	1,428	5,880
栗野	2,134	4,120	2,763,405	42	19,800	-	-	-	1,208	1,092	-	7,959	100	124,080	1,486	3,395	34	14,786	12,900
国分	9,069	20,241	11,115,180	174	322,700	1	1	-	5,881	5,070	-	13,198	750	568,000	6,462	15,101	72	9,973	65,010
大口	6,832	15,167	7,958,137	179	87,500	2	-	150,300	3,710	3,995	-	7,893	524	441,920	4,143	8,778	73	6,878	76,680
財部	2,867	5,397	2,936,940	23	23,000	1	-	-	968	989	-	2,839	75	107,280	1,707	3,185	5	37	750
末吉	4,886	9,426	3,897,095	43	2,289,300	2	-	-	1,801	1,566	-	95,321	58	192,720	3,545	7,021	19	85,928	20,820
笠沙	1,292	3,968	599,172	21	7,200	3	3	90,653	673	362	-	972	59	50,840	894	2,604	18	900	4,290
枕崎	5,564	10,426	6,083,389	141	201,600	54	58	530,826	3,922	2,672	-	6,289	619	374,200	3,352	5,930	74	6,047	14,610
加世田	4,232	11,503	3,839,486	150	85,900	18	10	352,246	1,676	2,321	-	2,842	274	214,240	3,479	86,472	138	5,717	16,980
川辺	4,132	16,050	2,353,642	37	10,800	-	-	-	775	1,332	-	22,369	236	155,040	3,622	254,255	68	21,977	32,610
指宿	7,844	13,928	15,883,857	216	373,411	22	17	250,355	4,828	6,052	-	4,251	684	491,200	6,521	10,462	156	1,103	11,730
姶良	3,233	6,095	2,206,054	48	43,650	11	10	89,229	597	1,912	-	3,983	126	143,440	2,158	5,037	28	2,402	22,980
入来	1,449	2,700	861,113	23	10,100	-	-	-	153	530	-	675	28	50,240	5,019	2,128	32	826	1,740
城	3,225	7,336	2,255,840	72	37,900	-	-	-	1,982	1,730	-	7,176	237	178,040	4,139	5,274	62	6,371	17,250
甑	4,697	11,729	4,786,195	108	119,450	-	-	-	4,639	2,244	-	4,671	514	337,160	1,574	8,338	195	8,230	24,540
之	665	1,403	340,398	24	5,700	2	2	13,969	465	236	-	1,255	18	30,320	4,608	1,055	7	1,161	2,880
甑	392	1,052	166,583	24	600	1	1	30	78	189	-	376	10	13,080	298	760	2	231	630
水	8,022	17,327	8,403,980	166	455,600	27	18	55,788	6,916	4,448	-	16,283	686	581,520	5,397	11,870	479	10,420	105,150
根	3,917	8,303	5,058,670	86	146,760	22	26	83,578	3,207	2,974	-	3,690	459	331,120	4,259	7,459	451	3,856	38,100
久島	2,283	5,825	1,018,924	28	23,300	25	29	4,363	924	1,183	-	1,345	93	114,360	1,630	3,479	260	2,776	18,120
来	5,224	11,015	7,226,076	196	313,600	115	143	2,508,633	4,955	4,115	-	2,785	1,266	454,040	4,065	7,470	74	357	8,700
水	2,637	5,797	2,718,439	65	60,800	11	14	113,521	1,173	1,106	-	2,535	293	148,880	1,893	4,089	27	2,300	20,220
良	3,938	7,474	4,477,749	42	81,300	-	-	-	2,122	1,829	-	15,982	57	187,720	2,298	4,236	26	1,138	4,020
山	3,174	6,393	3,005,625	68	50,600	5	1	45,015	1,788	1,892	-	63,285	217	193,640	2,401	4,888	139	61,991	9,780
浦	506	1,411	640,382	22	21,570	2	2	12,100	351	395	-	288	38	40,480	409	1,330	41	303	6,420
占之根	2,952	7,798	2,554,545	77	98,800	1	1	30	1,373	1,870	-	2,679	170	165,120	2,111	6,731	41	1,776	18,240
多	648	1,455	476,360	17	9,700	16	16	39,422	402	405	-	508	40	39,240	521	1,072	22	1,664	2,160
北	1,074	2,190	800,766	7	2,400	-	-	-	449	462	-	1,570	46	56,680	545	1,277	42	722	3,120
隅	5,203	10,835	4,505,464	83	75,750	-	-	-	2,298	2,009	-	21,239	187	233,280	2,943	6,076	37	38,144	26,040
志崎	5,196	10,965	6,824,023	82	101,500	7	6	5,747	3,225	3,353	-	4,465	263	324,000	3,751	7,881	61	1,928	25,800
布	3,005	6,857	2,427,572	54	64,400	-	-	-	1,587	1,813	-	35,626	194	166,920	2,041	31,627	9	39,666	10,890
利	1,671	5,065	248,042	10	34,000	2	-	300	314	734	-	2,617	20	58,200	1,321	3,765	15	2,896	2,820
検	744	2,861	81,811	6	39,800	1	1	-	155	174	-	1,757	21	16,920	665	2,462	3	1,759	2,760
内	1,677	4,706	1,195,500	36	97,100	3	3	3,280	996	624	-	1,926	101	82,440	1,412	3,770	59	1,435	4,620
界	1,835	5,390	745,406	18	14,200	8	2	791,719	594	553	-	2,958	23	45,080	1,998	5,833	15	2,667	2,670
戸津	1,747	5,180	1,723,620	38	31,300	2	-	600	1,515	1,270	-	2,444	131	113,200	1,332	4,130	41	1,905	1,440
城	1,368	3,693	688,120	8	53,900	-	-	-	893	858	-	810	97	78,200	878	2,204	29	647	2,610
仙	1,648	3,976	924,643	14	29,850	-	-	-	1,401	571	-	980	9	105,640	1,345	2,940	74	715	19,380

40. 法務局，地方法務局及び同支局，同出張所別 登記，台帳事務及び登録税，手数料（続）

（金額単位　円）

庁名	登記 甲号 不動産登記 件数	個数	登録税	商業・法人等の登記 件数	登録税	その他の登記 件数	個数	登録税	謄本
和泊出張所	2,150	5,343	876,181	21	9,600	3	−	900	294
知名	1,671	3,608	761,565	5	2,400	1	−	300	164
与論	1,105	2,428	362,927	8	10,600	−	−	−	218
早町	963	3,441	167,154	−	−	−	−	−	258
宮崎地方法務局管内	**153,634**	**407,190**	**272,646,614**	**4,931**	**11,449,541**	**424**	**474**	**6,384,383**	**129,041**
本局	28,042	68,916	111,612,869	1,704	6,252,884	65	126	1,790,122	42,846
日南支局	8,496	21,402	13,873,794	288	568,500	115	112	1,534,358	5,616
都城	12,542	29,059	27,107,084	563	998,987	−	−	−	9,247
延岡	13,871	30,360	28,788,866	556	7,174,150	23	8	2,644,530	20,614
高千穂	2,018	5,783	2,503,477	81	51,300	−	−	−	3,344
田野出張所	2,179	6,708	1,492,212	17	25,400	−	−	−	721
佐土原	4,407	13,592	3,644,387	110	277,100	−	−	−	2,107
高鍋	3,881	10,037	6,542,716	156	96,000	2	−	600	2,388
都農	1,646	4,538	2,120,324	58	63,250	−	−	−	404
川南	2,526	8,671	2,697,601	42	60,900	60	60	21,246	1,261
西米良	1,178	6,913	1,477,041	17	45,500	−	−	−	628
西都	3,422	20,768	5,250,265	142	288,600	4	4	210	2,511
三財	2,676	8,373	1,326,876	−	−	−	−	−	483
高岡	3,269	7,968	2,126,821	22	15,600	−	−	−	432
本庄	4,687	11,363	3,701,425	54	40,600	4	4	870	676
北郷	1,075	3,652	1,165,335	26	26,700	−	−	−	654
南郷	3,818	11,325	2,114,045	46	12,500	70	64	248,928	1,453
串間	4,337	12,160	4,217,530	150	467,300	7	7	8,508	2,534
三股	3,691	9,782	2,669,867	24	66,800	−	−	−	802
高城	4,024	8,869	2,175,529	48	30,800	−	−	−	1,215
荘内	2,290	5,056	1,561,631	10	16,400	−	−	−	597
山田	4,026	7,731	2,089,614	18	16,500	3	3	30	677
高崎	2,863	6,723	2,341,104	39	34,500	−	−	−	588
野尻	1,974	5,239	1,597,291	22	23,600	−	−	−	725
小林	5,700	13,376	8,001,569	182	201,100	6	−	75,600	8,458
高原	1,954	4,501	2,173,167	43	74,100	−	−	−	674
加久藤	5,327	14,705	6,459,245	81	67,100	−	−	−	2,452
日向	5,194	12,640	11,679,878	215	324,520	30	43	20,382	7,446
門川	2,312	4,952	2,524,539	52	77,750	11	13	9,370	949
東郷	970	2,932	633,935	17	−	−	−	−	356
神門	1,387	4,235	1,036,579	15	10,500	−	−	−	620
代	1,490	4,531	1,281,825	19	−	−	−	−	1,340
方	1,086	4,048	760,411	19	10,000	−	−	−	627
北川	813	2,342	679,991	11	2,400	−	−	−	611
北浦	350	1,350	353,115	18	6,000	21	21	29,629	622
諸塚	734	2,698	662,260	11	5,400	−	−	−	282
椎葉	1,438	4,265	654,383	17	1,500	−	−	−	1,000
日之影	655	1,685	855,757	24	10,500	3	9	−	534
五ヶ瀬	1,286	3,942	692,256	14	4,800	−	−	−	544
仙台法務局管内	**176,062**	**556,919**	**520,000,937**	**10,418**	**35,787,881**	**1,597**	**1,651**	**28,649,618**	**390,529**
本局	46,754	101,330	287,879,762	5,627	27,538,956	255	271	2,230,766	217,774
大河原支局	3,884	27,573	6,809,789	168	284,220	2	−	7,800	6,019
古川	8,803	32,533	19,062,825	283	635,410	−	−	−	9,948
石巻	10,914	29,049	32,876,921	617	1,494,550	394	369	6,132,364	30,800
登米	2,631	9,991	3,367,974	263	264,896	−	−	−	2,372
気仙沼	5,697	15,073	25,140,426	292	588,722	466	570	14,394,256	11,875

事務 乙号 抄本	地図，建物所在図の写	閲覧	証明（印鑑証明を含む。）	手数料	台帳事務 甲号 件数	個数	乙号 謄本	閲覧	手数料
1,581	−	2,214	54	97,120	1,395	2,946	35	1,595	1,590
785	−	2,030	10	54,800	1,308	2,718	5	1,418	2,520
662	−	429	10	22,960	820	2,235	−	403	2,610
242	−	4,759	−	20,240	885	2,889	5	4,731	510
93,339	**159**	**342,739**	**25,274**	**11,145,840**	**81,487**	**225,091**	**2,060**	**321,010**	**495,960**
28,864	159	38,400	11,218	3,470,000	2,575	6,191	70	4,108	9,420
5,107	−	15,531	1,853	574,680	4,667	12,601	77	11,840	44,850
9,193	−	67,464	3,698	1,040,400	7,702	22,529	159	82,556	72,660
5,821	−	17,149	2,599	1,291,040	7,597	14,390	480	3,617	27,960
1,193	−	1,306	282	210,280	1,226	3,597	33	1,050	15,360
1,112	−	807	66	89,200	1,336	3,759	1	354	900
3,217	−	3,293	270	238,920	600	1,935	6	37	510
2,382	−	5,902	593	273,000	2,965	7,131	71	5,788	33,300
1,053	−	9,663	160	91,440	1,180	2,989	46	8,824	7,440
1,496	−	10,985	73	135,800	1,674	5,224	35	6,182	7,500
416	−	1,813	56	71,600	780	4,679	50	951	15,510
1,494	−	6,712	421	181,600	2,172	17,915	75	4,671	6,390
1,325	−	3,756	−	97,640	1,632	5,859	113	9,197	14,310
1,334	−	2,455	63	97,400	2,588	5,864	24	3,937	5,370
3,206	−	4,467	138	194,880	2,956	6,712	55	1,403	7,710
597	−	895	67	56,440	745	2,213	4	1,163	2,070
1,279	−	1,681	96	133,600	3,031	7,379	65	805	5,400
2,536	−	5,451	532	289,800	3,091	8,340	75	4,743	26,550
1,326	−	7,839	158	119,000	2,379	6,941	54	7,177	21,930
1,659	−	8,036	100	163,840	2,734	6,087	5	8,624	16,110
881	−	1,203	40	69,960	1,800	4,511	16	2,003	4,680
1,356	−	6,342	19	106,480	2,507	5,113	17	6,644	15,300
1,096	−	8,633	85	93,040	1,862	4,325	17	8,693	7,770
692	−	2,055	28	83,760	1,126	2,473	12	40,682	4,680
1,686	−	3,337	818	465,080	3,627	8,546	47	2,163	19,890
1,248	−	1,069	296	111,040	1,097	2,298	15	758	15,120
3,126	−	6,233	255	265,600	3,027	11,870	72	1,984	9,270
3,674	−	74,510	831	487,080	4,092	9,258	141	81,977	22,620
969	−	2,550	80	91,040	1,800	3,753	22	3,189	14,370
398	−	532	12	37,440	934	2,647	26	689	4,350
485	−	7,150	31	58,400	863	2,682	18	66	1,110
727	−	7,187	16	96,960	1,072	2,738	36	193	3,570
526	−	1,243	39	44,000	900	3,605	10	100	1,500
346	−	2,684	56	46,080	745	2,337	25	2,860	6,630
233	−	604	32	38,040	174	483	13	11	540
183	−	819	16	41,760	219	663	14	404	7,140
307	−	842	5	69,880	816	2,194	8	442	7,350
302	−	682	89	55,400	351	919	32	144	3,480
494	−	1,459	83	64,240	845	2,341	21	979	5,340
102,520	**−**	**685,669**	**54,333**	**25,504,870**	**75,304**	**233,145**	**1,422**	**317,924**	**938,560**
46,899	−	149,504	39,293	13,971,560	−	−	−	−	−
559	−	32,241	404	315,940	2,686	20,676	104	5,740	32,250
5,277	−	16,256	948	840,740	5,900	16,358	121	72,179	231,810
4,713	−	12,401	3,636	1,716,280	5,907	13,032	113	5,094	61,440
1,480	−	39,983	235	226,440	1,864	6,906	14	25,706	31,890
3,422	−	5,794	1,889	765,840	4,371	10,262	127	3,537	59,040

40. 法務局，地方法務局及び同支局，同出張所別 登記，台帳事務及び登録税，手数料(続)

(金額単位 円)

庁名	登記 甲号 不動産登記 件数	個数	登録税	商業・法人等の登記 件数	登録税	その他の登記 件数	個数	登録税	謄本	事務 乙号 抄本	地図，建物所在図の写	閲覧	証明(印鑑証明を含む。)	手数料	台帳事務 甲号 件数	個数	乙号 謄本	閲覧	手数料
塩釜出張所	13,968	31,509	35,703,935	728	1,784,340	329	293	4,703,229	26,017	5,194	−	19,762	2,596	1,570,460	11,189	19,835	270	9,040	88,350
広瀬	1,617	7,593	3,579,660	41	169,800	7	−	111,600	1,205	519	−	4,953	151	89,680	−	−	−	−	−
岩沼	4,102	11,969	6,089,299	92	100,900	2	−	600	9,005	356	−	58,296	288	435,680	−	−	−	−	−
増田	4,530	13,603	8,645,107	92	58,100	53	57	183,387	12,903	310	−	12,131	250	518,280	−	−	−	−	−
吉岡	3,024	11,188	3,703,667	97	183,300	−	−	−	3,866	1,492	−	6,382	211	267,520	1,816	6,012	24	4,438	13,440
松島	1,832	19,767	4,678,113	76	68,900	12	12	6,560	2,874	1,155	−	5,258	84	187,600	1,450	3,779	9	543	5,550
亘理	7,231	19,813	5,226,291	171	162,750	26	26	179,109	3,031	1,930	−	114,253	370	277,760	4,547	12,781	65	7,157	17,550
村田	2,045	6,945	1,772,788	38	16,500	2	2	−	641	826	−	1,751	35	69,920	1,439	4,765	7	2,854	7,020
川崎	1,018	3,636	1,210,516	26	42,321	−	−	−	794	577	−	509	55	63,780	864	2,621	7	577	5,880
白石	5,047	18,672	7,354,925	205	310,100	−	−	−	7,375	2,541	−	5,231	694	488,400	2,951	10,749	119	6,572	41,520
角田	4,158	17,103	4,549,572	80	131,631	−	−	−	3,029	1,737	−	15,105	327	269,840	2,741	13,852	45	30,886	51,660
丸森	1,941	6,694	2,465,224	55	44,300	−	−	−	1,604	977	−	6,269	77	134,040	1,510	4,868	7	12,324	14,640
松山	1,941	7,223	3,267,973	46	20,500	−	−	−	882	1,193	−	4,987	112	111,420	1,238	5,040	13	3,707	7,110
中新田	3,184	13,340	5,404,874	106	193,600	−	−	−	4,649	1,875	−	9,771	265	307,600	2,373	8,457	47	8,780	28,230
小野田	1,005	3,592	1,009,696	32	6,900	−	−	−	434	563	−	3,197	40	55,880	488	1,468	2	2,608	8,460
岩出山	1,889	6,084	3,110,293	59	55,600	−	−	−	2,621	936	−	4,519	200	180,920	1,154	3,876	9	4,662	20,730
鳴子	1,045	3,109	4,185,513	79	383,250	−	−	−	4,665	513	−	2,488	193	233,440	717	1,470	81	1,010	12,120
涌田	4,399	13,650	6,037,170	126	81,750	−	−	−	2,902	1,905	−	11,825	116	294,040	−	−	−	−	−
築館	1,933	21,040	2,910,281	35	5,700	−	−	−	986	1,437	−	6,196	70	152,440	−	−	−	−	−
	3,487	9,828	4,784,821	117	174,500	−	−	−	3,124	1,596	−	17,689	323	264,760	2,350	6,471	2	23,770	33,600
高清水	540	1,502	379,038	13	197,100	−	−	−	371	323	−	604	34	40,640	322	791	4	6,690	6,810
金田	254	679	251,151	14	21,900	−	−	−	102	113	−	198	34	12,790	187	463	1	1,124	1,740
岩崎	2,407	14,636	3,042,361	93	121,475	1	1	−	2,504	1,304	−	9,757	210	202,730	1,463	11,036	60	6,636	22,830
ケ成	1,860	10,186	1,372,852	33	3,500	−	−	−	498	598	−	2,018	21	63,400	1,434	7,139	7	1,473	15,060
金柳	2,716	8,152	3,166,203	103	166,400	−	−	−	1,909	1,070	−	4,880	249	127,800	1,742	5,161	35	6,808	14,130
広淵	2,122	6,380	2,508,446	48	53,900	−	−	−	787	1,567	−	2,160	120	109,980	1,518	4,604	1	1,416	4,840
小野	2,035	10,912	2,040,484	86	62,500	5	5	6,560	2,451	1,191	−	1,056	191	174,800	1,405	2,860	23	578	12,920
飯野川	4,351	11,764	3,853,855	188	53,200	20	22	496,685	2,741	1,951	−	10,148	189	280,460	3,623	9,784	10	9,471	20,510
佐沼	4,896	13,540	5,558,059	118	217,810	−	−	−	3,423	1,963	−	73,182	171	298,880	3,068	7,932	43	27,062	27,710
石森	2,488	7,506	3,216,173	60	44,400	−	−	−	1,497	1,215	−	10,482	78	152,880	1,911	6,699	13	30,881	20,730
志津川	2,811	5,378	2,592,699	71	38,500	23	23	196,702	2,278	774	−	3,634	125	163,010	−	−	−	−	−
津谷	1,503	4,377	1,192,201	40	5,700	−	−	−	573	489	−	799	53	67,240	1,076	3,400	39	963	18,990
福島地方法務局管内	**199,012**	**811,017**	**511,225,013**	**11,582**	**24,252,039**	**1,808**	**1,369**	**38,231,560**	**368,258**	**88,197**	**8**	**924,848**	**37,772**	**23,143,340**	**82,260**	**327,786**	**5,418**	**742,104**	**1,596,270**
本局	19,765	55,317	82,690,021	2,608	7,796,260	174	64	2,265,711	63,738	12,860	−	44,680	8,337	3,750,480	−	−	−	−	−
相馬支局	6,136	20,967	8,766,643	206	210,850	297	328	74,390	14,950	436	−	76,824	455	714,520	−	−	−	−	−
郡山	22,968	64,698	86,367,987	1,059	3,757,820	59	−	795,000	49,084	10,211	−	41,998	6,963	2,938,280	14,976	40,052	576	16,888	202,320
白河	5,838	22,795	16,888,265	322	673,100	39	−	345,000	10,567	2,717	−	23,115	1,068	676,320	3,488	23,143	114	22,419	79,050
若松	10,291	34,287	41,975,277	853	2,352,775	85	−	810,680	31,342	7,512	−	34,802	2,918	1,897,200	−	−	−	−	−
平	12,263	47,669	36,684,819	803	2,323,890	102	−	4,078,800	33,670	5,061	−	52,895	3,902	1,793,840	6,872	37,497	257	27,502	72,870
坂出張所	4,122	11,206	13,053,487	175	442,900	6	−	105,600	10,742	415	−	5,565	462	539,800	−	−	−	−	−
飯川	2,108	11,689	2,081,817	62	22,700	25	−	208,200	3,947	172	−	4,137	231	240,840	197	893	−	444	810
松本	3,187	28,003	8,678,405	427	492,470	−	−	−	7,089	736	8	29,232	523	363,400	242	2,945	−	943	1,230
宮本	4,240	16,299	8,288,685	287	267,800	−	−	−	4,613	1,802	−	9,736	396	322,880	3,058	9,016	61	6,629	25,020
代	2,000	16,235	1,800,402	222	1,200	−	−	−	667	782	−	3,715	23	114,400	−	−	−	−	−
桑折	3,480	10,001	10,034,153	203	222,233	54	−	381,750	8,142	2,020	−	11,281	542	472,520	2,432	6,078	55	10,763	42,540
梁川	3,509	16,152	5,784,158	153	313,650	−	−	−	3,405	1,523	−	3,055	328	305,120	2,454	8,840	38	1,547	36,720
掛田	1,538	6,648	1,971,883	57	50,900	−	−	−	561	753	−	3,047	128	98,040	158	438	−	141	150
保原	2,904	14,409	6,165,882	107	127,050	−	−	−	3,441	1,122	−	21,807	378	244,120	1,953	10,753	17	13,185	37,050
伊	3,572	12,179	4,916,007	160	313,100	1	−	−	6,099	1,410	−	3,739	327	385,000	−	−	−	−	−
島町	2,009	9,615	2,181,669	91	21,200	−	−	−	1,568	556	−	14,509	98	148,480	−	−	−	−	−
高	4,680	36,066	11,311,284	297	346,545	15	−	30,300	8,128	2,441	−	37,318	584	592,960	−	−	−	−	−
良	2,523	10,468	3,643,347	96	20,200	−	−	−	3,086	1,135	−	18,681	180	223,840	−	−	−	−	−
福	1,204	3,422	1,377,738	24	4,700	5	−	300	622	744	−	6,606	99	91,080	987	2,620	33	3,294	30,090

40. 法務局，地方法務局及び同支局，同出張所別　登記，台帳事務及び登録税，手数料(続)

(金額単位　円)

庁名	登記 甲号 不動産登記 件数	個数	登録税	商業・法人等の登記 件数	登録税	その他の登記 件数	個数	登録税	謄本
三春出張所	3,410	19,587	3,787,014	170	100,200	−	−	−	3,389
常葉	1,388	5,773	1,557,258	31	13,700	−	−	−	1,180
小野町	2,379	10,049	3,050,669	117	55,500	17	−	773,400	2,822
釜子	1,159	3,293	1,202,274	18	3,600	−	−	−	273
矢吹	2,291	7,494	3,774,398	68	60,300	−	−	−	1,638
長沼	1,485	6,654	3,633,911	96	68,700	−	−	−	2,262
須賀川	5,590	16,734	11,955,977	451	543,600	−	−	−	6,398
石川	4,789	17,736	7,211,663	194	229,631	−	−	−	5,087
棚倉	2,330	7,837	3,376,585	142	213,500	−	−	−	1,889
塙	2,682	11,726	3,170,138	82	101,700	−	−	−	1,630
竹貫	921	3,563	1,337,391	15	29,200	−	−	−	1,557
坂下	2,209	7,784	3,682,279	158	126,075	3	−	30,300	1,382
野沢	1,258	6,828	2,191,660	36	17,700	1	−	300	545
柳津	1,388	5,036	919,811	34	20,500	−	−	−	800
高田	2,792	27,541	4,077,337	73	147,800	3	−	30,600	1,765
川口	1,775	14,215	921,392	49	63,200	4	−	54,900	1,484
喜多方	5,102	25,795	12,294,852	216	442,390	83	−	13,800	8,818
猪苗代	3,158	12,776	4,728,504	109	356,700	3	−	300	4,868
塩川	1,648	14,539	2,127,133	64	10,200	−	−	−	808
山都	742	3,439	769,938	10	4,700	−	−	−	587
田島	2,873	25,062	2,572,026	128	139,050	2	−	−	2,340
大宮	1,485	8,907	725,784	91	87,000	−	−	−	681
只見	1,705	8,660	919,710	47	79,500	−	−	−	3,157
四倉	2,422	10,755	6,438,264	117	63,700	141	198	2,198,339	4,513
小名浜	7,202	23,304	44,607,875	285	910,630	625	779	19,780,015	25,807
勿来	6,570	20,265	13,873,927	199	344,270	64	−	6,253,875	10,129
上遠野	1,983	8,061	1,723,270	19	10,200	−	−	−	1,104
富岡	3,188	11,026	4,107,209	166	91,200	−	−	−	3,335
浪江	3,292	11,243	3,842,764	150	134,850	−	−	−	1,763
双葉	1,558	7,210	1,982,069	35	21,400	−	−	−	816
山形地方法務局管内	**134,982**	**468,281**	**313,386,312**	**6,494**	**18,763,792**	**321**	**145**	**6,622,945**	**156,862**
本局	16,372	55,279	71,956,509	2,180	7,629,774	48	53	123,251	45,819
寒河江支局	6,396	25,336	11,301,584	195	379,750	−	−	−	9,278
新庄	5,819	17,979	12,307,235	232	397,200	8	−	93,208	6,129
米沢	10,785	40,648	23,929,261	441	2,037,120	15	−	132,450	17,526
鶴岡	11,815	40,190	46,506,428	652	2,552,950	29	19	283,555	15,524
酒田	9,603	29,683	39,214,013	580	2,038,530	86	29	2,842,939	13,993
上山出張所	3,515	12,123	9,272,877	164	398,300	−	−	−	5,434
山辺	3,152	8,882	5,711,023	73	194,782	−	−	−	3,187
天童	5,920	15,631	8,848,386	152	737,900	10	−	241,800	5,616
楯岡	4,170	10,161	5,451,513	181	180,790	−	−	−	2,954
東根	4,843	11,757	6,610,235	92	111,800	7	−	75,900	2,759
尾花沢	5,349	14,556	4,607,987	88	77,350	−	−	−	1,246
谷地	2,247	11,272	4,779,667	73	321,150	−	−	−	1,637
左沢	1,329	5,323	2,006,330	58	85,500	−	−	−	1,146
海味	689	1,962	681,047	32	117,200	10	10	3,600	716
宮宿	2,587	7,047	1,448,945	55	23,700	−	−	−	663
本合海	1,541	4,488	1,067,786	12	1,200	8	8	2,400	294
鮭川	1,625	3,943	1,215,208	27	7,200	−	−	−	368
金山	1,175	3,834	826,509	24	24,000	−	−	−	235
真室川	1,657	4,292	1,373,438	63	34,400	4	−	900	740
向町	1,357	6,945	2,161,439	36	110,000	9	−	102,600	1,126
小松	3,195	17,740	3,754,800	66	55,100	−	−	−	1,192

事務 乙号 抄本	地図，建物所在図の写	閲覧	証明(印鑑証明を含む。)	手数料	台帳事務 甲号 件数	個数	乙号 謄本	閲覧	手数料
2,355	−	23,228	302	318,400	2,045	8,779	89	122,082	51,540
485	−	2,403	42	81,240	889	3,531	4	4,014	17,340
1,079	−	9,269	271	204,640	1,516	5,712	37	5,678	34,470
299	−	5,052	46	52,920	975	3,181	1	2,712	20,520
1,222	−	29,802	431	195,600	1,622	5,740	33	81,494	49,950
610	−	2,282	112	137,600	879	3,714	107	17,272	22,830
2,617	−	22,251	969	492,440	3,872	10,685	40	23,889	61,560
2,212	−	39,574	326	549,360	2,911	9,080	182	36,327	207,270
1,039	−	2,414	270	165,560	1,324	4,204	180	1,600	29,100
1,012	−	3,725	361	167,120	1,416	5,824	53	2,278	25,710
67	−	638	41	76,760	560	2,168	110	670	5,580
1,442	−	29,771	432	172,080	−	−	−	−	−
534	−	5,571	102	71,120	794	3,326	53	157,220	12,750
791	−	2,346	89	109,680	1,017	4,083	8	1,697	23,970
1,507	−	38,559	102	181,200	1,430	11,325	65	3,924	17,040
731	−	9,413	451	111,280	1,480	10,963	23	9,647	10,800
2,151	−	45,443	705	511,860	−	−	−	−	−
1,546	−	5,566	224	306,040	1,721	9,065	37	1,742	31,350
748	−	13,779	129	95,960	−	−	−	−	−
386	−	14,449	35	60,800	−	−	−	−	−
980	−	4,935	251	204,320	1,681	16,201	403	3,621	47,820
601	−	6,275	208	64,160	990	6,190	11	1,295	2,040
575	−	943	212	156,120	1,287	6,828	2,143	783	67,530
743	−	11,733	261	263,920	1,483	6,552	58	12,032	25,230
1,369	−	86,648	1,931	1,255,640	4,549	12,162	371	70,376	111,030
2,228	−	33,779	678	603,840	4,602	13,348	80	43,413	117,570
484	−	4,262	85	101,880	1,552	5,105	9	4,299	17,220
1,606	−	5,089	300	229,040	1,935	5,864	100	16,705	19,140
1,823	−	17,196	381	215,800	1,939	6,979	45	9,211	33,870
547	−	1,711	83	73,840	1,074	4,897	25	4,368	5,010
66,535	**−**	**664,164**	**27,141**	**11,840,400**	**79,402**	**286,943**	**8,256**	**424,586**	**1,131,600**
17,773	−	355,723	10,162	3,342,000	−	−	−	−	−
1,620	−	6,794	583	412,880	5,056	15,436	54	745	46,920
2,291	−	8,844	1,062	445,000	4,669	13,023	607	12,067	69,600
3,786	−	29,021	1,909	1,076,080	7,014	20,378	783	27,780	132,120
5,123	−	41,499	3,245	1,190,200	9,830	39,001	2,596	95,538	217,650
7,760	−	23,861	4,830	1,318,440	6,720	18,389	1,440	54,694	118,140
1,832	−	13,845	437	416,440	−	−	−	−	−
1,556	−	15,237	227	278,600	−	−	−	−	−
3,020	−	20,924	603	390,760	−	−	−	−	−
2,094	−	5,166	185	193,520	3,163	7,119	87	52,634	16,830
1,954	−	11,228	150	217,400	3,343	8,424	70	10,897	17,790
1,533	−	5,182	168	181,000	4,398	13,431	438	6,544	61,380
942	−	7,005	270	136,120	1,659	7,930	17	4,016	9,210
483	−	3,764	72	78,640	917	3,510	3	1,334	18,630
239	−	1,545	75	54,320	499	1,478	18	1,807	8,760
871	−	3,694	131	74,480	2,386	6,297	30	2,841	3,120
502	−	2,266	8	39,960	1,296	4,327	52	2,108	9,060
330	−	5,349	47	48,280	1,208	3,155	4	4,264	13,380
337	−	1,226	35	39,040	1,014	2,945	6	1,202	8,790
566	−	2,180	89	70,560	1,256	3,462	101	3,712	22,470
555	−	1,329	78	86,880	1,547	6,842	20	4,220	19,590
587	−	34,309	168	95,280	1,154	6,627	516	32,492	25,170

40. 法務局，地方法務局及び同支局，同出張所別　登記，台帳事務及び登録税，手数料（続）

（金額単位　円）

庁名	登記 甲号 不動産登記 件数	個数	登録税	商業・法人等の登記 件数	登録税	その他の登記 件数	個数	登録税	謄本
高畠出張所	3,893	15,050	4,010,364	97	185,300	11	－	207,000	3,102
赤湯	2,237	6,081	4,531,207	80	96,400	－	－	－	2,447
宮内	1,951	8,458	3,256,769	73	136,550	27	－	1,802,400	1,671
長井	3,424	14,171	5,693,882	172	198,350	2	－	165,000	2,100
荒砥	3,514	11,665	1,893,482	51	14,500	－	－	－	1,106
小国	897	4,067	2,238,592	60	122,096	14	－	408,300	1,260
山添	1,802	6,203	2,473,797	39	3,600	9	－	51,600	904
藤島	804	2,887	1,797,915	52	15,650	－	－	－	443
狩川	1,140	5,740	1,705,632	23	12,100	－	－	－	238
大山	660	6,219	1,309,421	45	74,600	－	－	－	259
温海	1,838	7,171	3,932,338	75	49,300	11	13	5,025	2,213
松嶺	1,809	9,244	2,941,763	63	81,300	－	－	－	508
観音寺	1,260	3,721	2,395,135	44	89,800	－	－	－	377
遊佐	2,208	8,171	4,245,392	82	122,800	13	13	81,017	1,384
余目	2,404	10,362	5,928,403	62	45,750	－	－	－	1,266
盛岡地方法務局管内	**137,474**	**552,497**	**321,643,025**	**6,672**	**11,871,679**	**1,134**	**978**	**13,554,705**	**168,797**
本局	22,869	60,488	109,631,471	2,307	4,009,758	44	44	123,180	50,907
花巻支局	8,395	27,019	24,975,766	337	1,347,585	55	－	455,700	11,196
二戸	3,118	9,850	6,837,281	153	215,185	－	－	－	3,627
遠野	3,732	11,447	6,977,946	130	226,850	－	－	－	4,334
宮古	5,081	11,679	14,249,001	328	652,275	151	162	1,841,525	12,023
一関	7,142	21,930	17,749,486	246	405,050	3	－	1,500	8,334
水沢	7,752	82,987	14,735,313	268	680,700	28	－	35,100	4,964
沼宮内出張所	1,413	3,482	2,428,042	94	117,300	－	－	－	1,195
渋民	1,500	3,683	1,697,158	45	763,100	2	－	31,500	800
雫石	2,164	6,407	3,426,979	61	84,800	－	－	－	3,534
平	2,153	6,050	2,877,303	71	41,600	54	－	1,528,800	1,141
紫波	5,024	48,472	6,608,620	124	179,200	－	－	－	4,173
葛巻	702	2,011	1,056,671	23	2,400	－	－	－	599
大迫	1,033	2,773	1,165,445	27	8,500	－	－	－	861
石鳥谷	2,505	9,295	3,698,398	61	45,312	－	－	－	1,725
北上	5,571	22,298	10,854,907	177	317,200	26	－	437,700	4,639
和賀	2,436	5,587	3,082,260	33	81,130	19	－	694,200	1,156
土沢	2,023	7,254	1,451,669	74	13,300	－	－	－	812
一戸	1,569	5,379	3,104,546	57	57,000	5	－	900	1,325
荒屋	2,050	7,781	2,603,817	70	71,000	－	－	－	1,057
浄法寺	883	2,421	830,886	22	23,750	－	－	－	335
久慈	782	1,962	610,724	15	3,800	－	－	－	289
野田	3,097	9,254	7,867,163	212	125,850	6	6	38,275	3,080
種市	1,022	2,925	921,700	28	5,900	11	1	23,758	616
軽米	734	1,885	1,542,677	42	3,600	7	7	26,920	512
大槌	1,279	3,171	1,896,931	33	6,000	－	－	－	980
釜石	1,805	5,598	5,336,340	72	103,150	65	79	326,788	3,158
宮守	3,629	8,101	17,567,864	435	934,020	302	317	3,818,863	12,549
大船渡	961	3,509	1,258,473	22	1,200	－	－	－	404
水田	4,445	11,756	9,994,072	283	469,097	155	140	1,404,393	7,320
米田	1,314	4,530	1,223,605	30	2,400	－	－	－	858
田	2,574	8,184	2,717,568	106	152,900	72	127	1,415,848	2,076
田井	1,724	4,610	2,900,862	89	70,100	79	84	707,197	4,362
泉	417	1,192	407,993	17	39,200	－	－	－	501
津	1,630	5,198	1,643,166	73	92,400	11	11	14,458	3,137
津	3,290	10,242	2,742,002	37	27,100	－	－	－	1,489
沢	1,487	5,668	1,143,146	23	15,200	－	－	－	361

事務 乙号 抄本	地図，建物所在図の写	閲覧	証明（印鑑証明を含む。）	手数料	台帳事務 甲号 件数	個数	乙号 謄本	閲覧	手数料
1,797	－	4,930	244	229,000	2,374	10,267	105	5,404	35,790
1,171	－	2,331	260	190,720	1,833	4,551	28	2,208	21,450
891	－	7,957	232	128,200	1,513	4,796	18	4,160	11,760
647	－	8,615	415	149,840	2,771	11,063	289	52,875	31,110
248	－	2,512	91	78,640	2,548	9,181	37	2,584	12,690
252	－	2,791	89	70,320	647	2,688	8	1,235	7,860
252	－	4,076	37	66,160	1,060	3,733	344	10,450	28,170
315	－	545	46	43,800	919	3,160	182	368	12,780
277	－	4,249	77	52,600	917	3,452	51	4,336	23,400
355	－	474	122	32,960	557	17,327	173	602	8,250
683	－	2,549	223	156,800	1,272	4,010	36	3,856	25,230
1,042	－	7,569	143	93,040	1,328	6,179	35	6,105	21,990
541	－	1,227	243	71,800	949	3,438	34	1,567	21,540
1,172	－	3,789	275	164,840	1,526	14,269	33	3,762	32,850
1,138	－	10,559	110	125,800	2,057	7,055	41	6,179	18,120
47,976	**－**	**439,846**	**25,756**	**11,246,240**	**79,928**	**303,739**	**7,886**	**427,541**	**981,600**
12,362	－	56,361	9,816	3,372,960	－	－	－	－	－
2,796	－	44,258	1,297	730,480	6,306	21,306	1,319	58,916	95,340
1,401	－	6,342	332	290,360	2,375	6,063	43	4,074	63,090
1,542	－	17,170	330	282,720	2,772	7,559	72	8,802	28,830
1,059	－	4,846	1,383	607,800	3,349	7,363	365	25,378	36,030
2,499	－	12,706	910	567,840	4,783	14,127	643	14,038	90,210
1,932	－	19,225	1,302	443,400	6,109	51,490	779	26,605	78,870
117	－	3,902	59	71,360	942	2,368	91	8,955	15,930
237	－	20,193	134	62,400	－	－	－	－	－
1,214	－	6,170	130	228,920	－	－	－	－	
297	－	4,607	214	101,320	1,666	5,444	106	2,456	29,280
333	－	48,340	329	206,240	－	－	－	－	－
44	－	840	63	42,160	566	1,523	29	817	14,520
161	－	717	42	50,520	631	1,644	45	487	10,740
1,139	－	7,435	59	146,280	1,672	5,696	76	5,270	19,920
1,726	－	49,603	695	347,760	4,134	13,521	229	73,268	48,270
928	－	16,298	78	117,040	2,463	5,068	134	31,921	20,580
766	－	6,608	80	80,360	1,481	5,051	103	16,090	16,440
404	－	7,417	133	55,880	1,557	4,525	129	8,443	4,230
917	－	1,897	188	96,200	2,060	9,747	42	1,692	25,560
436	－	584	60	38,800	713	1,979	67	398	7,140
452	－	619	15	39,200	619	1,719	29	900	9,750
2,300	－	4,289	657	276,760	2,510	6,971	89	2,159	32,790
397	－	691	104	55,840	754	1,788	79	485	5,160
385	－	878	263	56,360	503	1,204	27	16,408	4,380
173	－	1,601	65	86,800	916	1,929	144	5,909	23,130
518	－	1,527	180	153,240	1,158	2,995	100	2,210	15,930
1,579	－	2,190	2,647	705,000	2,717	5,637	303	1,048	30,870
261	－	3,029	20	35,920	719	2,782	173	4,489	7,230
1,071	－	6,671	1,915	429,800	3,459	8,496	884	3,458	36,000
300	－	902	40	59,800	999	3,313	33	702	12,930
806	－	4,286	437	160,200	2,100	5,651	268	2,997	31,560
525	－	1,346	496	234,960	1,147	2,811	216	20,158	19,680
188	－	2,589	14	31,040	260	641	26	973	8,910
460	－	3,082	237	161,400	1,204	3,410	136	6,508	23,430
133	－	9,968	84	76,240	2,998	7,798	311	5,967	5,040
49	－	2,581	21	24,640	897	4,550	165	4,107	4,740

40. 法務局，地方法務局及び同支局，同出張所別 登記，台帳事務及び登録税，手数料（続）

（金額単位 円）

庁名	登記 甲号 不動産登記 件数	不動産登記 個数	不動産登記 登録税	商業・法人等の登記 件数	商業・法人等の登記 登録税	その他の登記 件数	その他の登記 個数	その他の登記 登録税	謄本
千厩出張所	2,654	20,523	3,995,477	87	72,100	−	−	−	1,235
大原	1,707	5,197	1,637,181	58	27,600	−	−	−	671
長坂	901	4,179	1,429,036	31	29,200	34	−	4,500	1,076
金ケ崎	2,437	13,513	2,355,032	61	45,700	−	−	−	504
前沢	6,222	51,308	5,918,640	65	71,367	−	−	−	768
岩谷堂	4,248	11,699	6,490,408	145	230,800	5	−	624,600	4,064
秋田地方法務局管内	**144,232**	**498,806**	**286,827,340**	**6,002**	**11,410,966**	**382**	**88**	**12,610,269**	**214,348**
本局	15,542	41,244	75,461,432	2,000	6,489,895	86	−	3,330,510	49,713
能代支局	6,211	22,100	19,867,851	397	653,100	16	−	122,400	13,269
本荘	3,625	10,572	11,589,050	273	330,000	4	4	42,832	5,489
大館	6,302	17,962	15,363,130	312	612,816	36	−	1,582,200	11,284
横手	5,985	17,148	11,531,526	277	496,800	8	−	1,800	8,088
湯沢	3,741	10,983	9,127,409	234	308,600	4	−	1,200	6,131
大曲	6,370	28,682	13,282,637	236	272,900	1	2	16,786	8,503
土崎出張所	3,959	10,254	10,478,653	−	−	20	17	405,691	7,468
五城目	3,220	7,882	4,973,418	89	121,100	−	−	−	3,366
船越	3,855	10,045	3,483,900	26	6,500	−	−	−	3,288
船川港	2,585	7,618	3,338,146	205	355,215	32	31	186,443	2,767
北浦	1,764	4,370	2,168,155	−	−	−	−	−	1,291
飯田川	3,679	12,544	4,798,688	57	54,900	3	−	−	3,486
新屋	2,121	5,235	2,826,171	−	−	2	−	615,000	2,604
和田	2,557	7,164	2,210,516	86	4,800	−	−	−	1,782
沢目	1,157	3,722	1,545,540	18	12,900	11	5	49,586	2,337
二ツ井	4,151	17,533	3,841,625	90	73,100	−	−	−	4,462
森岳	2,587	8,893	3,894,330	50	11,900	−	−	−	2,994
鵜川	1,604	3,993	1,453,802	18	2,400	−	−	−	932
矢島	1,921	7,676	3,096,473	46	35,400	−	−	−	1,927
亀田	1,034	3,319	973,829	42	19,050	−	−	−	668
平沢	1,047	3,447	2,223,012	66	100,900	26	−	271,890	1,426
象潟	2,217	6,909	4,359,693	87	65,100	16	24	465,163	1,623
東滝沢	1,046	2,680	1,588,538	27	300	−	−	−	1,279
下郷	837	2,542	1,048,546	22	−	−	−	−	938
岩谷	1,439	4,055	2,194,327	48	25,300	−	−	−	1,288
鷹巣	4,483	13,254	6,925,967	121	73,460	−	−	−	5,329
扇田	3,022	14,246	4,654,618	41	52,900	6	−	600	5,972
山瀬	3,058	9,108	2,831,758	41	63,700	5	−	900	4,159
阿仁合	1,589	5,675	1,344,721	32	56,800	3	−	−	1,868
森吉	2,708	11,755	2,190,618	74	44,800	−	−	−	3,735
合川	2,101	17,046	1,914,587	30	6,000	−	−	−	2,228
花輪	4,324	12,744	6,712,445	143	347,450	15	−	4,501,800	5,346
毛馬内	2,757	6,936	4,375,619	50	67,000	87	5	1,000,468	3,803
浅舞	2,618	10,792	3,627,753	40	12,600	−	−	−	3,559
沼館	1,794	18,475	1,806,779	47	12,350	−	−	−	1,133
大森	1,985	13,545	2,097,231	29	9,900	−	−	−	1,830
稲庭	1,522	4,809	1,236,593	54	28,500	−	−	−	1,787
横堀	1,323	4,676	1,792,625	50	29,300	−	−	−	1,417
西馬音内	2,579	9,412	3,660,405	68	23,155	−	−	−	2,119
増田	2,419	8,918	5,293,759	102	121,150	−	−	−	2,025
角館	5,725	18,567	8,442,646	131	117,025	−	−	−	10,744
生保内	1,197	3,922	1,642,452	42	149,850	1	−	15,000	618
六郷	2,188	8,574	4,136,437	74	42,550	−	−	−	1,860
刈和野	3,366	12,072	3,479,295	111	88,100	−	−	−	5,125

事務 乙号 抄本	地図，建物所在図の写	閲覧	証明（印鑑証明を含む。）	手数料	台帳事務 甲号 件数	個数	乙号 謄本	閲覧	手数料
1,037	−	7,466	344	117,600	2,000	17,414	123	6,477	13,500
484	−	3,820	52	57,600	1,442	3,997	42	6,146	12,180
310	−	1,963	53	60,840	681	2,400	47	3,755	15,690
547	−	9,709	66	77,520	1,230	3,102	26	11,546	10,770
1,550	−	15,045	161	163,000	4,775	41,326	188	5,884	21,510
2,141	−	20,075	252	241,680	3,261	8,831	205	27,645	31,440
43,644	**−**	**485,354**	**41,927**	**14,267,280**	**81,068**	**310,849**	**5,265**	**606,664**	**1,766,280**
26,271	−	35,461	24,745	4,374,040	650	1,708	14	759	6,720
1,808	−	8,860	2,691	821,000	4,481	10,047	928	51,266	106,530
903	−	2,781	764	347,720	2,158	7,227	260	4,318	86,400
1,894	−	51,146	2,378	681,760	3,746	9,347	231	26,656	86,460
1,338	−	17,688	1,231	504,160	3,429	8,603	55	22,226	52,410
997	−	7,615	1,146	363,000	2,710	6,686	281	10,279	56,340
785	−	22,256	762	432,160	4,710	22,008	73	74,483	33,600
63	−	43,496	−	395,760	218	403	18	2,042	2,400
433	−	11,479	576	326,800	2,396	5,418	106	14,792	63,540
98	−	18,412	111	147,400	2,522	6,486	316	17,712	30,420
893	−	2,802	1,219	224,120	1,407	3,830	62	2,732	31,560
1	−	3,825	−	60,760	1,209	3,205	26	12,534	17,040
262	−	21,232	264	208,160	2,088	9,052	88	26,633	46,800
61	−	13,938	4	191,280	268	641	1	200	4,680
73	−	16,783	75	108,480	209	775	67	38	2,970
75	−	2,740	111	129,920	696	2,093	63	3,956	20,730
361	−	8,347	324	272,040	3,466	22,807	60	12,285	65,940
111	−	4,457	159	177,440	1,515	5,736	165	15,502	47,250
35	−	3,889	35	57,560	1,131	2,704	5	4,952	11,340
206	−	1,478	155	123,000	1,036	6,432	62	2,251	25,770
55	−	2,778	54	54,480	889	2,786	21	3,555	23,070
214	−	968	240	83,880	701	2,755	4	1,575	27,330
214	−	2,469	220	142,760	1,698	4,864	29	2,593	46,050
66	−	484	28	62,720	608	1,668	5	270	4,890
35	−	849	20	64,120	558	1,686	141	1,445	30,870
122	−	3,067	129	80,320	1,034	3,287	110	2,740	11,280
870	−	29,970	554	338,960	3,720	8,791	183	101,877	68,250
229	−	8,585	172	306,240	1,764	9,150	119	7,135	79,080
160	−	16,175	278	246,040	1,565	4,484	30	7,688	31,890
144	−	2,194	128	101,320	994	3,506	4	4,325	16,590
318	−	9,899	197	190,480	1,963	7,042	271	17,195	55,320
133	−	1,185	99	123,520	1,333	13,430	93	1,115	24,480
562	−	7,506	806	327,440	3,102	9,000	32	13,640	47,610
797	−	2,887	314	239,560	1,621	4,185	68	15,027	27,390
199	−	5,623	69	202,440	1,854	20,646	60	3,653	51,180
342	−	23,419	67	91,680	1,170	9,773	23	36,405	18,690
68	−	12,307	62	109,120	1,249	10,641	12	14,034	26,430
83	−	3,333	51	97,720	1,215	3,315	74	5,151	37,770
349	−	4,455	189	96,480	1,038	3,757	310	2,303	31,140
142	−	5,008	149	146,960	1,760	7,308	44	6,511	39,210
697	−	3,555	411	193,480	1,626	5,557	54	4,974	56,220
527	−	8,968	482	577,360	3,040	9,737	69	17,908	88,860
146	−	871	125	47,280	813	3,840	7	3,332	11,220
222	−	5,171	139	117,920	1,623	6,237	30	5,118	24,510
257	−	10,936	144	280,200	2,215	8,410	192	7,706	50,580

40. 法務局，地方法務局及び同支局，同出張

庁名	登記 甲号 不動産登記 件数	個数	登録税	商業・法人等の登記 件数	登録税	その他の登記 件数	個数	登録税	謄本
強首出張所	397	2,280	286,814	−	−	−	−	−	220
横沢	2,521	13,428	1,743,911	16	11,400	−	−	−	1,077
青森地方法務局管内	**160,040**	**437,738**	**391,045,028**	**6,492**	**14,419,058**	**1,116**	**931**	**10,227,305**	**199,045**
本局	27,125	69,331	102,429,726	1,846	5,095,181	184	166	1,283,152	41,876
弘前支局	19,213	54,965	51,084,076	1,150	2,600,355	52	−	416,850	30,032
八戸	19,230	45,546	71,352,603	1,060	2,679,820	673	610	6,625,668	33,813
五所川原	6,000	18,347	21,207,873	254	451,430	−	−	−	8,381
鰺ケ沢	1,890	5,922	2,841,301	64	79,150	14	14	68,111	2,631
蟹田出張所	953	3,346	1,156,259	34	6,500	6	6	6,140	680
今別	886	2,353	881,548	34	30,200	15	49	585	584
小湊	2,937	6,966	1,970,043	37	32,400	3	3	80,591	1,698
野辺地	1,566	3,633	2,582,639	65	65,900	−	−	−	1,299
七戸	4,385	13,002	6,109,474	96	170,200	−	−	−	3,421
乙供	1,887	6,584	2,411,594	62	15,900	−	−	−	2,320
むつ	5,346	17,164	8,123,678	222	436,100	65	40	108,199	5,605
大間	700	1,663	533,566	44	76,600	14	14	225	803
川内	696	2,779	1,011,965	25	4,800	41	11	241,728	521
原子	1,959	5,199	3,080,400	−	−	−	−	−	1,853
金木	4,193	12,004	6,062,490	75	50,900	−	−	−	3,643
小泊	764	2,059	737,210	38	14,900	1	2	30	427
板柳	2,844	7,988	9,038,915	51	77,800	−	−	−	2,551
高杉	1,448	3,952	2,054,718	−	−	−	−	−	1,429
黒石	6,208	22,835	14,531,087	140	213,282	−	−	−	3,946
藤崎	1,609	4,990	3,832,857	35	73,700	−	−	−	1,329
浪岡	4,046	10,749	6,005,457	44	40,300	−	−	−	4,908
平賀	3,454	10,516	4,791,913	62	28,100	−	−	−	2,960
尾上	1,267	4,927	2,054,957	36	22,500	−	−	−	1,159
大鰐	3,870	10,253	5,813,211	78	127,600	−	−	−	2,383
深浦	802	2,421	1,436,940	49	76,050	14	14	248,828	681
木造	4,548	12,175	10,478,696	83	34,100	−	−	−	6,361
稲垣	813	1,735	1,901,260	9	4,200	−	−	−	591
車力	584	1,946	688,499	8	−	−	−	−	530
三戸	2,573	7,394	5,124,359	76	101,600	−	−	−	2,026
剣吉	1,719	4,496	1,812,829	32	36,500	11	−	300	1,776
市野沢	754	4,349	886,311	7	11,200	−	−	−	387
田子	1,426	3,975	1,716,177	27	38,000	−	−	−	1,099
五戸	3,448	8,793	3,456,531	68	287,300	−	−	−	1,566
来	583	1,725	730,421	7	−	−	−	−	617
百石	6,162	14,754	11,962,289	154	267,700	3	−	600	9,427
十和田	12,152	26,542	19,151,156	420	1,168,790	20	2	1,146,298	13,729
札幌法務局管内	**263,150**	**639,755**	**590,798,746**	**25,260**	**73,704,986**	**2,362**	**2,053**	**44,832,279**	**439,398**
本局	125,799	293,767	288,599,352	14,820	46,728,100	629	1,123	4,731,347	230,829
岩見沢支局	10,111	22,557	21,909,854	712	1,880,408	82	−	472,200	13,509
室蘭	14,878	31,016	49,470,642	1,042	3,825,130	196	76	1,800,346	30,122
浦河	1,972	6,618	4,164,188	198	326,950	59	61	1,498,597	2,786
小樽	14,234	30,033	50,832,969	3,088	6,904,735	334	276	3,057,660	26,352
岩内出張所	4,617	11,471	6,160,429	233	521,322	136	135	436,664	5,819
江別	5,079	11,186	9,024,646	277	588,170	43	−	310,500	6,650
恵庭	7,786	20,720	13,313,932	354	762,170	−	−	−	9,969
当別	2,572	6,378	3,146,715	84	142,400	−	−	−	2,321
石狩	1,346	3,023	1,445,066	48	72,900	14	14	20,321	1,238

所別 登記，台帳事務及び登録税，手数料(続)

(金額単位 円)

事務 乙号 抄本	地図，建物所在図の写	閲覧	証明(印鑑証明を含む。)	手数料	台帳事務 甲号 件数	個数	乙号 謄本	閲覧	手数料
2	−	1,633	−	20,800	256	2,284	3	2,033	9,360
23	−	12,374	50	67,440	1,614	7,502	396	11,740	28,100
42,918	−	386,711	28,487	13,920,440	77,965	192,617	3,494	294,902	926,310
12,960	−	79,020	10,067	3,366,880	−	−	−	−	−
6,305	−	35,940	3,806	2,169,720	8,426	18,883	206	9,214	95,130
4,880	−	50,505	6,797	2,226,760	12,088	23,749	1,109	37,717	256,980
1,624	−	7,664	699	506,640	3,602	7,481	368	22,835	55,110
148	−	2,555	185	150,240	1,194	3,545	19	911	9,570
79	−	1,125	32	71,120	−	−	−	−	−
62	−	4,648	53	31,480	−	−	−	−	−
374	−	1,833	110	98,800	2,461	5,852	21	2,325	22,830
558	−	1,413	156	100,360	1,572	3,887	218	1,002	15,000
1,189	−	8,341	219	270,000	2,718	7,429	132	5,554	40,200
334	−	5,337	185	126,720	1,480	4,598	28	1,316	22,380
2,113	−	5,372	560	427,160	3,902	12,565	97	3,665	45,930
94	−	630	178	44,320	543	1,195	39	236	3,210
340	−	1,569	49	41,320	580	2,325	17	1,793	6,480
96	−	2,374	−	92,880	994	2,119	49	11,525	9,930
243	−	10,751	120	290,760	2,371	4,869	102	9,272	34,170
108	−	1,239	32	37,640	−	−	−	−	−
1,111	−	7,730	119	232,640	1,349	2,672	70	1,272	13,590
62	−	2,974	−	86,000	587	1,276	12	718	1,590
1,712	−	34,510	982	374,560	3,684	12,743	73	44,836	40,230
450	−	10,046	123	63,480	935	2,046	36	255	3,900
268	−	7,046	91	289,920	2,357	5,044	9	443	2,550
222	−	4,780	137	174,800	2,183	5,632	37	5,518	14,910
438	−	1,435	54	69,120	765	1,977	43	146	3,780
1,334	−	4,538	257	210,680	2,232	5,052	50	765	12,660
180	−	1,141	165	39,440	692	1,655	11	309	3,690
507	−	4,647	193	330,160	2,333	5,164	41	2,961	25,560
35	−	384	10	39,560	364	691	3	244	6,630
21	−	504	9	25,880	316	585	3	242	1,470
1,017	−	4,120	259	176,600	2,432	6,417	55	70,519	34,800
152	−	739	70	91,720	1,127	2,873	22	321	6,540
186	−	583	18	38,040	492	3,581	26	406	12,960
260	−	2,568	91	74,200	1,005	2,149	2	12,235	3,870
1,016	−	14,190	246	174,800	2,602	6,429	21	1,210	20,220
114	−	973	11	45,640	428	1,236	−	881	9,150
750	−	28,525	730	439,840	3,721	10,622	337	15,490	24,780
1,576	−	34,962	1,674	890,560	6,430	16,276	238	28,766	66,510
99,590	−	327,407	187,417	33,252,280	85,291	204,277	3,544	104,808	819,840
61,217	−	124,366	108,592	18,384,880	−	−	−	−	−
1,946	−	9,372	6,752	1,059,280	7,146	14,939	282	5,781	97,830
6,623	−	12,120	13,347	2,255,160	9,376	18,766	446	4,161	93,270
632	−	3,956	1,649	217,600	1,131	2,935	55	10,449	22,170
11,009	−	29,854	16,339	2,455,720	−	−	−	−	−
686	−	3,105	1,548	371,000	2,924	7,520	170	2,059	28,680
976	−	3,507	3,033	477,080	3,635	7,664	118	4,008	20,220
1,128	−	4,570	2,935	624,560	4,628	14,139	68	2,364	30,960
305	−	2,502	953	145,840	1,969	4,922	34	2,350	11,490
106	−	567	316	80,040	827	1,942	13	316	5,700

40. 法務局，地方法務局及び同支局，同出張所別　登記，台帳事務及び登録税，手数料

（続）

（金額単位　円）

庁名	登記 甲号 不動産登記 件数	個数	登録税	商業・法人等の登記 件数	登録税	その他の登記 件数	個数	登録税	謄本
厚田出張所	836	1,937	595,981	19	16,900	3	−	−	874
浜益	346	867	394,446	30	21,400	14	14	123,757	445
美唄	3,545	8,774	7,443,520	263	1,326,190	33	−	6,027,600	6,027
芦別	3,607	10,185	8,826,768	388	1,251,492	134	6	5,270,305	8,395
滝川	6,279	16,875	17,602,712	344	888,875	24	24	3,000	8,827
砂川	3,935	8,058	9,639,992	331	660,650	85	−	4,533,456	7,845
月形	1,637	4,159	2,120,573	64	60,600	10	11	3,300	1,770
由仁	2,949	15,445	4,953,997	222	498,350	30	1	184,500	4,563
長沼	1,922	9,747	5,994,986	73	105,300	−	−	−	2,581
夕張	2,743	5,954	5,984,215	452	541,900	128	−	11,521,700	3,470
伊達	4,237	10,067	6,025,534	147	359,500	5	−	1,200	5,010
虻田	3,618	9,178	9,134,848	137	294,500	20	24	268,237	8,236
牧真	15,941	38,465	28,476,616	766	3,668,164	133	22	4,297,363	23,310
小厚真	2,471	6,471	2,568,094	73	158,600	−	−	−	1,968
鵡川	1,350	2,807	3,597,149	43	147,650	16	21	4,066	2,309
様似	791	2,725	1,061,149	101	265,500	31	38	49,310	900
幌泉	856	2,063	906,714	53	29,900	12	12	7,725	291
三石	1,140	2,788	1,252,585	33	81,600	43	63	16,528	918
静内	2,400	6,036	4,865,533	238	498,850	39	26	7,809	3,950
門別	1,473	4,317	3,381,378	76	169,000	14	26	9,006	2,161
平取	1,259	3,452	1,537,008	43	82,200	−	−	−	2,775
余市	3,972	9,097	4,836,626	183	310,300	32	25	103,355	4,147
古平	988	2,900	756,672	70	82,950	56	48	70,347	1,320
神恵内	349	813	128,391	7	1,200	7	7	2,080	374
倶知安	3,112	9,438	6,363,175	166	340,230	−	−	−	4,541
留寿都	1,853	5,974	2,411,302	56	65,200	−	−	−	1,475
蘭越	1,147	4,394	1,870,989	26	25,700	−	−	−	1,310
函館地方法務局管内	**50,014**	**127,158**	**100,920,124**	**4,131**	**9,132,736**	**707**	**769**	**6,696,268**	**72,214**
本局	23,881	53,476	63,198,275	3,108	7,950,411	218	182	6,103,408	40,332
江差支局	1,892	4,493	3,087,037	157	201,300	65	61	42,380	6,370
寿都	916	1,941	981,028	53	58,700	5	5	255,030	519
七飯出張所	2,176	4,905	3,597,188	34	25,600	1	1	−	2,758
戸井	1,087	2,484	1,397,888	39	15,200	93	130	54,462	896
大野	1,165	2,629	2,021,414	27	22,500	−	−	−	1,012
木古内	2,191	11,876	2,342,033	57	61,200	3	3	30	1,434
森	2,230	5,892	2,704,386	85	71,300	25	34	16,151	1,763
南茅部	1,142	2,431	1,221,428	55	29,400	82	105	59,703	1,519
八雲	2,233	6,622	3,795,916	117	289,575	12	13	2,625	2,671
長万部	1,667	3,909	3,352,704	59	140,600	13	12	2,688	2,078
松前	807	1,529	1,608,982	65	37,050	36	41	90,358	804
福島	726	1,384	1,076,508	41	4,800	24	27	11,849	813
瀬棚	1,349	4,544	2,079,459	56	53,600	19	21	8,700	2,000
今金	1,171	3,635	2,904,354	50	51,800	−	−	−	1,411
厚沢部	1,955	7,324	1,774,207	42	51,100	−	−	−	2,000
乙部	1,110	2,326	1,148,357	23	34,600	18	18	17,203	1,200
熊石	489	1,317	353,491	12	15,200	12	12	4,050	680
大成	402	737	328,728	15	14,000	18	24	26,721	397
奥尻	203	462	480,244	9	4,800	61	78	−	237
黒松内	907	2,099	1,224,689	18	−	−	−	−	988
島牧	315	1,143	241,808	9	−	2	2	910	324
旭川地方法務局管内	**95,824**	**245,225**	**178,389,781**	**5,638**	**17,714,558**	**854**	**842**	**14,180,257**	**154,148**

事務 乙号 抄本	地図，建物所在図の写	閲覧	証明（印鑑証明を含む。）	手数料	台帳事務 甲号 件数	個数	乙号 謄本	閲覧	手数料
94	−	629	93	51,120	685	1,550	13	283	1,140
63	−	165	104	23,280	293	680	12	43	420
754	−	5,169	2,454	408,920	2,735	5,703	93	3,363	46,290
1,151	−	8,382	3,588	553,480	425	1,182	17	1,033	5,970
1,728	−	5,989	3,864	667,040	4,496	9,036	88	2,208	38,460
1,310	−	3,068	4,637	622,920	2,844	5,150	153	954	23,190
131	−	1,061	482	99,160	861	2,342	109	792	6,750
1,038	−	9,196	1,341	311,680	5,912	15,553	21	5,729	16,080
127	−	6,153	343	133,880	1,430	4,351	4	1,128	9,600
900	−	3,480	1,029	235,600	2,167	3,691	214	744	14,610
462	−	1,627	1,069	286,240	2,983	7,004	275	1,773	23,250
852	−	5,099	756	477,120	2,694	6,223	90	8,859	66,600
2,575	−	29,212	5,710	1,586,960	10,173	26,403	39	10,367	68,190
221	−	1,665	637	143,760	1,731	4,327	46	1,424	23,100
149	−	1,351	522	145,640	915	2,023	22	3,197	16,920
173	−	613	430	59,160	500	1,225	36	177	3,030
207	−	611	74	30,000	257	792	1	127	2,550
96	−	9,277	145	56,600	936	1,797	41	10,092	10,800
728	−	13,949	1,176	248,360	2,141	5,483	9	5,662	20,130
137	−	5,087	214	112,680	1,044	3,392	5	1,850	6,960
141	−	3,132	485	124,360	790	2,209	215	2,388	7,590
659	−	5,756	782	278,120	2,743	5,878	128	1,636	33,720
332	−	846	145	71,520	573	1,568	28	2,368	3,240
73	−	564	35	14,440	240	551	134	219	1,350
493	−	5,616	1,164	263,120	2,114	6,141	353	4,393	35,370
211	−	4,441	576	102,880	1,312	3,556	188	1,438	12,450
157	−	1,350	98	73,080	661	3,640	24	1,073	11,760
13,902	**−**	**67,389**	**31,415**	**5,105,880**	**19,331**	**47,191**	**1,630**	**15,492**	**75,210**
10,835	−	35,861	27,830	3,587,480	−	−	−	−	−
458	−	1,073	548	295,000	1,241	2,641	158	393	8,580
163	−	281	201	37,800	456	993	6	225	1,800
170	−	619	233	121,240	1,508	3,711	91	290	6,210
162	−	337	96	50,960	−	−	−	−	−
113	−	5,477	42	41,480	670	1,622	83	50	870
153	−	7,487	197	70,520	1,179	4,457	108	1,957	5,970
296	−	360	274	97,600	1,522	4,397	20	170	2,790
268	−	406	221	77,640	728	1,523	19	291	2,010
194	−	1,956	369	142,680	1,803	5,442	108	980	8,340
191	−	840	354	111,640	1,094	3,277	43	529	9,060
198	−	417	167	50,240	605	1,126	32	116	780
108	−	928	88	39,400	493	846	22	625	2,640
94	−	968	156	89,200	885	2,680	25	246	2,760
110	−	712	115	44,960	792	2,654	83	216	1,200
49	−	7,175	107	69,520	3,865	6,035	125	8,124	5,190
75	−	868	107	63,960	884	1,841	49	367	10,470
75	−	109	108	31,400	349	733	5	35	420
48	−	32	67	20,640	271	502	−	36	1,080
45	−	25	46	9,640	111	297	421	−	−
41	−	1,417	63	36,600	655	1,784	221	770	4,380
56	−	41	26	16,280	220	630	11	72	660
20,849	**−**	**158,388**	**45,720**	**9,716,200**	**40,813**	**104,399**	**2,942**	**79,066**	**396,660**

40. 法務局，地方法務局及び同支局，同出張所別 登記，台帳事務及び登録税，手数料(続)

(金額単位 円)

庁名	登記 甲号 不動産登記 件数	個数	登録税	商業・法人等の登記 件数	登録税	その他の登記 件数	個数	登録税	謄本
本局	35,559	84,348	68,837,077	2,412	9,970,658	48	2	3,095,100	63,306
名寄支局	6,198	18,709	10,138,517	271	633,700	14	−	241,500	10,043
留萌	5,176	12,220	12,065,167	429	1,556,300	86	93	1,688,425	6,887
稚内	3,872	9,933	8,132,631	427	1,434,150	264	251	5,281,105	8,050
愛別出張所	1,438	3,216	3,335,450	95	302,700	−	−	−	1,856
美瑛	3,307	9,464	4,766,925	59	114,000	−	−	−	4,694
上富良野	1,234	2,809	2,734,339	49	38,050	−	−	−	1,352
富良野	5,136	13,985	14,124,482	267	462,800	−	−	−	8,530
深川	7,505	18,153	15,832,137	337	620,150	−	−	−	9,021
沼田	1,384	3,152	3,296,970	69	124,850	20	−	31,200	1,466
士別	6,377	20,035	10,051,303	164	369,600	22	11	21,000	11,086
和寒	1,443	4,035	1,701,715	20	45,900	1	12	1,500	1,577
美深	1,146	4,148	1,034,028	59	226,900	6	−	−	3,306
中川	633	1,968	464,272	27	39,400	3	13	1,890	1,002
滝上	1,398	3,252	1,669,341	47	48,100	−	−	−	1,292
紋別	3,135	7,984	8,021,981	235	570,200	92	87	1,417,356	6,739
興部	2,531	6,522	2,711,009	103	162,400	15	28	238,450	3,395
枝幸	1,202	2,609	1,594,265	91	258,650	44	63	465,726	1,755
浜頓別	629	1,540	759,509	60	84,250	6	8	4,240	507
中頓別	583	1,553	699,333	30	89,300	−	−	−	629
焼尻	106	272	96,790	−	−	18	31	6,500	193
羽幌	2,277	4,902	3,341,387	176	401,300	132	161	1,524,081	2,922
天塩	2,895	8,655	2,361,902	130	180,100	29	17	106,799	3,646
鴛泊	273	700	335,943	52	60,800	32	40	47,225	594
香深	387	1,061	283,308	29	20,300	22	25	8,160	270
釧路地方法務局管内	**104,592**	**271,126**	**247,034,438**	**6,965**	**16,823,376**	**1,161**	**940**	**10,351,717**	**184,948**
本局	19,446	42,799	74,739,240	1,924	4,526,925	498	328	2,061,341	56,957
根室支局	2,059	4,565	5,919,990	473	944,600	241	257	5,745,729	9,877
網走	7,776	20,084	15,499,630	451	1,211,230	73	72	435,410	6,427
北見	13,550	33,044	28,653,902	840	2,129,725	43	25	450,900	14,125
帯広	20,491	54,585	43,747,997	1,233	3,575,045	44	24	54,600	32,319
厚岸出張所	1,155	2,708	3,318,961	97	540,700	34	34	342,730	2,100
標茶	2,297	6,953	4,521,831	139	341,300	−	−	−	5,107
浜中	734	2,086	1,294,278	73	69,200	35	38	139,942	1,810
阿寒	712	1,935	1,197,446	72	306,700	59	−	567,600	1,782
標津	1,910	3,695	3,495,057	181	352,850	21	22	98,140	3,818
別海	1,452	3,643	1,248,610	58	44,000	10	10	12,510	2,397
幌里	4,610	14,930	14,032,793	179	315,365	5	10	900	7,417
斜里	1,762	5,608	4,772,141	148	440,300	11	12	29,345	4,080
常呂	1,245	2,982	1,471,052	45	31,700	33	45	27,326	701
小清水	1,173	3,579	1,837,183	54	234,805	−	−	−	1,365
湧別	2,059	6,202	2,901,655	86	138,700	7	2	2,410	2,648
上佐呂間	1,582	4,417	1,928,178	46	34,200	−	−	−	898
遠軽	3,407	10,146	6,217,650	252	501,700	−	−	−	5,717
広尾	1,503	3,091	2,061,396	47	39,900	28	41	164,894	2,080
池田	1,655	3,978	2,331,447	78	52,145	−	−	−	2,364
清水	2,483	8,241	7,895,169	118	202,150	1	9	3,000	3,994
芽室	1,586	3,672	2,674,537	76	90,700	−	−	−	1,817
浦幌別	1,898	4,687	2,687,970	58	97,800	−	−	−	3,699
本別寄	1,438	3,682	2,656,506	74	147,770	1	−	−	1,486
足寄	1,758	6,098	2,876,541	72	219,250	6	−	−	2,811
上士幌	2,085	5,935	2,922,677	49	162,516	7	7	213,910	3,155
大樹	1,201	3,509	1,640,882	36	68,500	4	4	1,030	2,118

事務 乙号 抄本	地図，建物所在図の写	閲覧	証明(印鑑証明を含む。)	手数料	台帳事務 甲号 件数	個数	乙号 謄本	閲覧	手数料
10,510	−	57,372	21,970	4,546,560	−	−	−	−	−
951	−	12,760	2,353	619,560	3,943	11,587	433	16,634	52,080
1,645	−	5,999	4,417	588,280	3,292	7,327	117	1,653	22,980
1,346	−	14,817	4,238	505,760	2,428	5,209	150	17,421	8,100
389	−	777	716	125,760	712	2,826	31	299	3,240
111	−	2,414	283	167,289	2,435	6,649	192	2,045	9,450
52	−	400	131	63,680	979	2,309	34	668	6,600
697	−	2,601	1,237	429,800	3,846	10,734	187	3,192	37,320
782	−	21,856	1,571	564,680	6,724	17,003	470	8,709	122,160
128	−	2,413	454	82,200	849	1,783	104	2,113	7,200
1,092	−	4,978	1,317	646,120	4,533	9,902	220	2,752	60,480
71	−	574	126	72,480	1,016	2,742	7	781	6,510
289	−	82	504	75,080	662	2,512	230	74	5,550
32	−	288	56	20,480	421	1,343	343	106	960
148	−	230	357	63,720	444	1,124	13	60	870
700	−	18,023	1,617	355,240	1,743	4,202	99	13,065	15,870
210	−	1,150	435	165,120	1,104	3,062	47	596	8,490
177	−	795	596	86,800	801	1,664	32	729	2,100
136	−	148	80	30,680	359	805	11	21	90
67	−	227	123	27,480	400	1,046	29	56	120
4	−	72	−	1,960	74	159	5	37	30
444	−	4,012	1,411	224,000	1,570	3,282	23	3,102	23,610
586	−	6,006	1,423	203,880	2,001	5,945	117	4,593	1,950
209	−	235	189	31,600	210	403	21	215	120
73	−	159	116	18,000	267	781	27	145	780
24,224	**−**	**157,849**	**41,950**	**10,850,000**	**56,541**	**146,578**	**2,153**	**44,639**	**483,180**
5,988	−	74,485	9,052	3,199,600	3,059	7,935	97	1,927	20,100
921	−	8,729	2,042	514,280	1,455	2,566	20	921	1,350
1,574	−	8,111	3,402	549,840	5,051	12,979	69	5,638	23,010
4,201	−	2,891	6,931	1,051,560	8,660	20,303	150	1,924	53,250
5,220	−	20,107	8,862	2,247,960	10,855	28,388	311	15,414	229,260
168	−	346	238	97,320	837	2,029	250	132	1,680
315	−	1,802	947	231,880	1,597	4,503	151	741	5,400
178	−	517	215	88,000	508	1,389	187	494	8,490
177	−	1,050	452	93,000	503	1,303	8	945	750
648	−	670	1,378	221,640	1,450	2,831	147	644	9,450
196	−	863	281	92,560	1,218	3,042	151	1,374	4,680
1,061	−	1,580	1,425	427,600	2,945	9,157	10	827	11,280
309	−	13,261	1,162	247,960	995	2,746	56	1,115	4,860
77	−	926	213	49,000	840	2,400	5	272	3,030
156	−	555	291	70,040	831	2,307	8	235	870
392	−	3,590	844	163,240	1,294	3,916	179	2,457	8,670
116	−	364	229	53,640	1,068	2,906	20	267	5,460
914	−	4,296	934	358,440	2,474	6,014	26	1,321	33,720
102	−	621	209	68,680	987	1,961	49	382	5,820
217	−	1,842	416	138,720	1,103	2,685	18	603	15,690
209	−	2,455	578	204,280	1,399	4,216	72	1,205	9,030
92	−	1,156	295	95,680	937	2,303	26	1,543	5,280
278	−	1,587	315	136,280	1,341	3,740	31	534	4,260
226	−	300	386	79,480	907	2,452	3	62	1,740
192	−	1,250	461	119,440	1,310	4,398	45	386	2,130
175	−	803	253	142,440	1,151	3,002	21	535	6,210
106	−	3,057	110	55,280	710	1,985	30	2,378	3,600

40. 法務局，地方法務局及び同支局，同出張所別 登記，台帳事務及び登録税，手数料(続)

(金額単位 円)

庁名	登記 甲号 不動産登記 件数	個数	登録税	商業・法人等の登記 件数	登録税	その他の登記 件数	個数	登録税	謄本
大正出張所	1,565	4,272	2,489,719	6	3,600	−	−	−	1,584
高松法務局管内	**95,832**	**230,736**	**414,910,068**	**6,718**	**43,668,709**	**840**	**930**	**8,606,753**	**138,709**
本局	32,386	68,144	249,123,448	3,085	32,841,454	309	419	5,062,410	74,630
丸亀支局	7,639	16,825	27,961,080	628	1,622,252	50	25	268,233	12,981
観音寺出張所	13,096	32,745	30,341,609	537	1,132,000	47	39	229,076	8,491
香南出張所	2,234	6,009	2,944,093	73	46,800	−	−	−	1,042
三木	2,505	15,995	5,714,849	116	114,480	−	−	−	2,476
長尾	1,587	3,734	4,101,524	108	147,020	−	−	−	1,450
大内	5,547	11,421	14,427,900	330	1,397,470	65	74	370,991	6,867
津田	3,032	6,765	6,962,754	137	419,460	62	67	798,826	3,031
土庄	3,318	9,303	5,010,111	239	863,345	133	123	865,818	3,609
内海	2,345	7,046	4,486,040	213	2,577,173	100	108	584,049	2,162
綾南	3,305	8,389	4,875,185	116	95,670	−	−	−	1,459
坂出	8,999	20,790	37,063,162	588	1,553,845	38	39	230,080	13,181
琴平	3,701	9,605	12,360,170	210	439,770	−	−	−	3,103
善通寺	2,598	5,470	5,614,333	179	277,500	−	−	−	2,505
詫間	3,540	8,495	3,923,810	159	140,470	36	36	197,270	1,723
徳島地方法務局管内	**87,855**	**207,097**	**283,059,919**	**4,502**	**15,508,694**	**962**	**1,000**	**12,061,512**	**130,595**
本局	20,072	42,308	146,911,384	2,093	8,365,424	181	194	2,363,717	55,626
阿南支局	8,663	19,532	24,237,290	370	1,249,050	348	349	4,072,262	13,478
脇町	1,668	3,993	3,243,207	51	72,250	−	−	−	1,535
川島	4,785	11,349	9,690,302	128	878,425	−	−	−	6,060
国府出張所	1,604	3,342	3,248,332	49	159,850	−	−	−	1,097
小松島	4,019	8,041	10,924,253	199	534,100	44	38	537,862	5,649
勝浦	2,351	6,640	4,811,359	71	58,610	−	−	−	2,196
石井	2,008	4,514	3,482,905	71	63,700	−	−	−	979
神山	991	3,460	1,948,635	46	33,350	−	−	−	1,078
上板	4,363	7,870	3,576,111	103	223,600	−	−	−	2,321
鳴門	6,005	14,685	17,593,441	333	2,155,535	142	163	936,602	10,273
板西	1,815	3,916	2,943,014	54	50,400	1	−	−	1,382
川内	3,869	8,070	12,940,971	71	282,900	41	34	144,204	8,176
佐古	1,940	4,195	4,042,409	42	249,250	19	−	1,764,900	2,375
鷲敷	1,529	4,488	1,797,323	56	7,500	−	−	−	817
羽ノ浦	2,179	4,533	3,882,620	83	261,800	27	27	455,541	2,274
上那賀	846	3,484	954,495	44	36,400	−	−	−	550
日和佐	1,984	4,680	3,036,457	129	107,550	119	153	1,621,503	2,562
海部	3,143	6,891	3,633,000	65	188,050	38	42	164,921	1,876
木頭	801	2,505	2,083,905	18	7,600	−	−	−	1,023
穴吹	1,141	3,744	1,645,577	39	13,800	−	−	−	1,009
美馬	3,146	11,090	3,480,875	83	69,800	1	−	−	1,471
西祖谷山	1,038	3,266	1,007,315	5	−	1	−	−	1,110
池田	5,405	14,754	7,885,019	239	316,350	−	−	−	4,437
八幡	422	905	678,830	8	73,600	−	−	−	148
阿波	2,068	4,842	3,380,890	52	49,800	−	−	−	1,093
高知地方法務局管内	**137,812**	**493,295**	**381,483,378**	**5,084**	**15,583,607**	**1,279**	**1,436**	**23,850,033**	**95,967**
本局	38,967	151,779	224,783,737	2,628	11,897,682	341	319	2,730,027	40,875
赤岡支局	6,147	19,975	9,879,290	142	210,100	32	32	129,738	1,852
須崎	4,682	13,032	12,147,722	234	589,575	75	76	536,870	3,780
安芸	3,955	13,778	9,533,383	139	94,550	3	5	150	2,567

事務 乙号 抄本	地図，建物所在図の写	閲覧	証明(印鑑証明を含む。)	手数料	台帳事務 甲号 件数	個数	乙号 謄本	閲覧	手数料
16	−	635	29	70,160	1,056	3,122	13	363	4,110
39,268	−	376,366	32,986	10,520,560	32,149	82,721	619	326,929	385,740
24,287	−	92,096	19,650	5,721,960	−	−	−	−	−
3,844	−	14,933	2,705	957,640	−	−	−	−	−
2,109	−	39,542	1,869	712,240	10,078	32,196	273	15,991	144,540
83	−	7,955	78	71,720	1,244	3,151	20	18,727	15,150
352	−	24,496	232	164,560	3,078	12,827	56	102,650	42,210
581	−	34,331	327	124,560	129	281	4	8	270
1,111	−	5,339	1,400	504,720	4,335	5,351	36	94,742	68,370
577	−	50,365	386	176,120	2,572	5,062	60	55,479	12,030
795	−	28,324	747	256,280	218	505	−	64	690
614	−	4,108	938	181,200	1,402	3,435	26	513	10,830
248	−	25,789	199	126,000	1,897	4,972	20	18,188	16,380
2,873	−	25,276	2,449	955,800	745	994	5	145	3,570
532	−	17,806	534	213,000	2,257	5,472	38	17,364	36,330
751	−	4,700	1,026	206,760	1,708	3,339	24	2,002	6,900
511	−	1,303	446	148,000	2,486	5,136	57	1,056	28,470
47,603	−	227,506	21,280	8,648,960	39,777	89,847	1,055	79,126	287,310
22,319	−	129,725	13,056	3,708,080	−	−	−	−	−
3,113	−	18,172	1,148	830,040	5,095	9,603	293	5,615	41,970
721	−	561	118	100,360	1,113	2,431	36	604	5,880
1,969	−	6,001	552	362,640	4,040	8,398	49	207	5,430
469	−	3,855	78	72,600	−	−	−	−	−
1,290	−	3,584	659	337,120	2,544	4,380	225	14,887	33,630
1,037	−	2,990	109	198,640	1,471	3,869	16	1,521	46,050
760	−	1,604	330	114,160	−	−	−	−	−
522	−	1,931	297	119,360	−	−	−	−	−
1,126	−	2,084	294	153,280	3,068	6,180	90	720	9,510
2,350	−	24,254	1,252	670,040	3,670	8,106	102	3,013	61,740
604	−	1,960	57	106,000	1,484	2,653	15	992	4,830
1,461	−	2,819	321	356,400	−	−	−	−	−
990	−	1,991	250	159,720	1,268	2,787	5	645	4,230
420	−	845	71	58,160	1,019	3,198	−	4,931	3,810
701	−	1,469	440	163,360	1,611	2,856	16	977	17,730
235	−	1,269	64	29,440	497	1,943	−	1,626	3,630
729	−	3,287	319	144,040	1,498	3,211	75	943	5,520
709	−	5,120	207	132,040	1,930	3,827	20	2,914	10,020
332	−	490	10	62,560	621	1,851	11	1,385	3,360
491	−	394	98	66,880	748	2,251	30	266	4,620
1,565	−	3,088	340	157,360	2,158	6,257	7	345	4,860
598	−	387	73	70,480	597	2,047	8	106	2,040
2,042	−	7,052	1,049	337,480	3,769	10,200	52	36,824	4,770
122	−	309	3	17,360	257	560	−	81	2,280
928	−	2,265	85	121,360	1,319	3,239	5	524	11,400
71,608	−	453,265	44,651	10,795,280	54,903	176,365	2,510	295,524	591,600
27,045	−	182,354	29,725	4,761,600	−	−	−	−	−
2,713	−	26,807	359	296,880	3,660	12,007	71	3,661	25,680
2,126	−	16,077	1,042	325,640	2,726	7,528	21	2,758	18,870
2,133	−	117,701	1,752	258,280	2,440	8,432	110	2,626	22,230

40. 法務局，地方法務局及び同支局，同出張所別 登記，台帳事務及び登録税，手数料（続）

（金額単位 円）

庁名	登記 甲号 不動産登記 件数	個数	登録税	商業・法人等の登記 件数	登録税	その他の登記 件数	個数	登録税	謄本
中村支局	8,476	25,102	12,756,102	199	302,650	27	27	67,295	6,071
土佐出張所	2,264	10,487	3,263,177	46	20,000	−	−	−	1,089
伊野	5,388	21,465	8,135,324	119	217,780	−	−	−	2,328
上八川	1,348	7,970	1,641,189	16	12,400	−	−	−	773
吾川	1,604	12,434	561,982	19	−	−	−	−	70
池川	1,265	3,498	859,843	20	11,500	−	−	−	325
南国	9,099	36,952	18,937,977	158	634,900	20	−	139,500	4,243
久礼田	128	555	158,769	−	−	1	−	300	64
本山永	1,836	7,371	3,295,640	35	39,800	−	−	−	964
豊永	3,116	11,156	4,378,728	47	26,500	−	−	−	2,949
山田	5,445	19,371	10,350,455	106	245,100	−	−	−	2,575
美良布	1,568	5,303	2,394,699	37	8,400	−	−	−	292
大栃	2,026	8,921	2,495,640	52	34,200	−	−	−	594
高岡	7,705	20,453	9,657,940	155	227,400	92	90	1,391,935	3,066
中土佐	1,116	3,031	2,047,428	38	18,800	37	37	141,218	747
佐川	1,952	5,967	3,365,195	81	59,900	−	−	−	896
越知	2,451	8,159	3,691,004	44	27,300	−	−	−	725
葉山	866	2,688	907,877	36	1,200	−	−	−	416
東津野	1,404	4,761	631,212	36	1,200	−	−	−	519
檮原	1,221	4,479	1,004 239	38	6,900	−	−	−	760
窪川	4,537	12,078	5,289,624	86	91,300	−	−	−	3,370
仁淀	1,441	4,723	1,308,360	9	−	−	−	−	285
室戸	2,578	7,743	5,865,526	92	246,350	455	494	15,608,684	3,717
田野	3,126	9,724	5,501,456	131	235,000	39	131	2,084,989	2,552
根	1,324	3,891	1,811,764	29	56,800	18	18	287,091	687
清水	2,089	7,726	4,307,831	88	47,100	118	186	435,898	2,425
宿毛	4,398	14,201	7,204,949	123	139,820	14	14	252,984	2,273
見	1,073	4,084	1,243 449	47	44,500	7	7	43,354	649
弘正	1,348	4,482	1,945,003	31	24,600	−	−	−	639
大江	1,869	5,956	1,126,767	23	10,300	−	−	−	720
松山地方法務局管内	**193,099**	**478,717**	**447,845,938**	**8,587**	**28,203,928**	**2,248**	**2,053**	**50,903,681**	**183,437**
本局	36,574	70,255	158,693,876	2,648	12,440,368	218	129	8,987,475	52,391
大洲支局	5,425	17,831	7,961,249	195	272,900	−	−	−	3,813
八幡浜	6,093	17,000	16,223,611	382	879,340	101	89	1,315,026	7,417
西条	6,348	18,944	15,434,071	230	442,150	11	1	8,290	6,008
今治	18,328	41,181	51,969,679	938	4,950,362	594	520	15,892,399	27,974
宇和島	9,218	24,170	24,531,261	895	2,134,933	157	138	3,143,784	12,617
北条出張所	4,558	11,014	5,560,600	90	128,450	114	114	2,314,862	1,752
中島	1,765	6,865	1,857,170	82	95,700	43	43	713,712	472
川内	4,731	11,574	7,602,812	62	50,470	1	1	15	1,849
砥部	2,853	6,352	3,714,124	49	50,800	−	−	−	579
伊予	6,831	15,759	13,599,352	183	417,650	6	6	15,929	2,973
中山	2,557	7,441	2,134,409	44	9,900	1	1	−	1,019
久万	2,509	7,175	2,855,134	67	54,100	−	−	−	1,623
美川	3,940	12,161	1,870,539	23	8,900	−	−	−	1,593
小田	1,366	6,602	1,581,747	34	25,700	2	10	75	196
内子	2,591	11,061	4,030,059	95	74,880	6	−	256,200	1,101
長浜	1,611	5,174	2,224,964	99	106,200	64	64	135,942	626
瓶川	1,364	5,444	1,172,119	36	21,450	−	−	−	715
三瀬	1,243	4,583	2,021 697	59	298,600	49	93	1,469,864	1,048
戸	907	2,634	751,486	13	−	5	5	7,676	327
新居浜	880	2,516	728,846	22	30,100	6	6	47,701	255
崎	13,161	30,872	44,764,084	655	2,253,800	158	145	4,391,678	21,773

事務 乙号 抄本	地図，建物所在図の写	閲覧	証明（印鑑証明を含む。）	手数料	台帳事務 甲号 件数	個数	乙号 謄本	閲覧	手数料
3,714	−	34,775	1,748	661,200	5,156	13,499	956	28,498	149,820
1,092	−	13,711	77	177,200	1,410	5,614	25	15,486	15,180
2,590	−	23,549	553	289,920	−	−	−	−	−
648	−	2,071	40	66,480	−	−	−	−	−
487	−	5,864	10	56,600	1,048	7,617	−	4,158	4,050
679	−	2,307	59	84,440	735	2,111	1	1,620	19,920
4,417	−	6,302	1,516	495,600	6,121	25,470	59	122,319	29,160
63	−	126	−	5,720	71	320	−	1	30
820	−	2,046	318	113,000	1,129	4,153	14	5,961	10,890
1,762	−	4,951	119	184,280	2,114	8,135	121	3,930	13,110
2,725	−	7,283	735	287,600	3,420	9,604	391	5,899	37,080
1,086	−	1,408	101	69,840	1,137	3,543	7	536	6,240
1,061	−	1,501	253	107,840	1,453	6,463	59	406	3,780
2,737	−	23,291	721	337,800	4,166	10,457	47	4,506	10,830
478	−	655	69	62,840	779	1,872	5	211	1,470
918	−	4,409	297	107,680	−	−	−	−	−
1,599	−	1,730	182	127,200	1,625	4,794	4	223	1,830
372	−	555	56	43,720	602	1,574	4	94	2,580
421	−	690	110	48,400	1,052	3,249	6	442	3,090
434	−	5,998	66	97,000	722	2,469	5	3,279	390
1,255	−	3,562	218	247,680	2,224	5,468	53	1,483	6,810
289	−	3,103	12	42,280	750	2,616	−	1,093	3,030
1,313	−	27,780	388	258,200	1,471	3,744	25	25,683	13,560
1,615	−	5,194	1,160	374,480	1,881	5,677	66	3,947	106,150
504	−	7,252	154	88,360	633	1,825	5	11,794	1,950
732	−	4,522	502	175,400	1,277	3,194	111	558	7,920
2,081	−	8,474	1,938	296,240	2,489	6,160	236	33,158	30,800
787	−	2,793	152	80,360	713	2,566	43	449	5,220
475	−	2,477	182	92,520	807	2,760	12	2,900	26,250
437	−	7,947	37	73,000	1,092	3,444	53	7,845	13,680
93,651	**2**	**578,680**	**37,901**	**15,639,720**	**102,309**	**242,514**	**1,101**	**447,409**	**1,161,750**
40,246	−	45,130	13,190	4,937,520	−	−	−	−	−
2,813	−	5,400	380	364,200	3,505	9,367	16	3,955	62,760
4,059	−	5,457	1,960	636,400	3,780	9,393	85	1,565	41,940
2,755	−	16,694	636	442,160	3,927	10,921	29	1,358	25,980
7,247	−	41,544	5,346	1,978,000	13,056	26,121	194	7,053	119,430
3,382	−	86,212	2,690	880,080	6,410	13,976	208	66,253	77,670
1,226	2	10,416	354	176,960	127	381	4	268	1,110
377	−	1,335	53	87,280	1,018	4,658	10	32,025	2,790
2,212	−	3,111	113	221,480	2,252	5,331	31	1,503	14,880
644	−	2,507	42	100,400	−	−	−	−	−
3,290	−	3,162	490	340,560	4,185	8,484	95	3,536	36,840
346	−	1,077	28	87,880	1,828	4,953	19	1,073	24,060
1,372	−	11,694	150	186,240	363	1,009	−	5,286	810
906	−	4,344	64	140,920	2,813	9,209	11	60,346	23,370
1,253	−	2,758	98	151,800	855	3,902	−	3,371	66,630
872	−	3,169	278	163,840	1,548	6,277	22	1,470	35,400
691	−	2,039	361	93,040	1,016	3,076	4	1,415	14,790
641	−	31,289	131	102,440	796	3,327	3	1,157	30,480
301	−	1,253	318	113,440	816	2,562	5	297	8,430
191	−	799	14	32,200	917	2,397	4	725	6,540
60	−	487	24	21,960	586	1,662	3	190	4,290
7,728	−	30,478	4,243	1,633,440	8,911	19,010	38	11,773	183,240

40. 法務局，地方法務局及び同支局，同出張

庁名	登記 甲号 不動産登記 件数	個数	登録税	商業・法人等の登記 件数	登録税	その他の登記 件数	個数	登録税	謄本
伊予三島出張所	7,821	18,203	25,872,334	548	1,516,180	99	86	1,845,522	15,605
土居	2,227	4,344	2,594,234	59	64,900	−	−	−	1,313
新宮	503	2,034	645,632	8	28,100	1	−	−	227
小松	3,159	8,058	5,441,902	33	8,400	−	−	−	763
丹原	6,942	15,906	14,733,830	199	506,350	17	17	417,548	3,683
吉海	2,077	6,044	2,439,074	58	204,500	169	161	3,110,277	1,367
伯方	1,008	2,967	1,027,685	56	364,300	238	229	4,319,894	1,269
岩城	1,464	3,396	1,402,363	46	67,500	8	8	75,644	565
大三島	2,315	6,549	2,620,131	75	76,100	58	58	974,338	1,405
三間	1,425	3,590	1,394,697	44	4,500	−	−	−	246
広見	2,662	8,402	2,180,743	65	25,600	−	−	−	642
松野	1,056	2,690	929,861	31	9,200	−	−	−	236
津島	2,304	7,998	2,683,610	78	66,300	13	6	181,358	1,431
宇和	4,282	12,917	4,322,582	117	119,145	16	20	15,479	2,232
野村	4,585	10,686	2,072,043	55	24,900	1	1	15	638
坂石	896	3,044	765,257	−	−	−	−	−	651
城川	10,640	17,366	1,024,038	58	28,300	−	−	−	1,150
城辺	2,880	7,915	4,413,033	156	342,900	92	102	1,262,978	1,893

所別 登記，台帳事務及び登録税，手数料(続)

(金額単位 円)

事務 乙号 抄本	地図，建物所在図の写	閲覧	証明(印鑑証明を含む。)	手数料	台帳事務 甲号 件数	個数	乙号 謄本	閲覧	手数料
2,376	−	36,061	4,021	983,680	4,958	9,680	96	9,784	56,970
187	−	51,834	202	81,120	1,743	3,204	29	38,792	4,470
98	−	4,285	28	22,920	−	−	−	−	−
440	−	19,074	46	71,760	2,223	5,386	2	12,871	15,150
1,643	−	16,146	582	335,840	5,014	12,374	21	15,412	57,540
346	−	1,173	175	83,360	1,390	3,493	7	915	360
281	−	766	236	88,240	889	1,394	7	480	6,090
139	−	550	141	47,840	1,263	2,829	3	3,169	7,980
926	−	24,318	96	135,560	2,087	5,345	2	15,423	21,840
209	−	709	19	41,760	781	2,374	3	569	16,290
399	−	11,613	54	77,440	1,569	4,161	3	84,809	18,030
172	−	1,475	29	30,800	741	1,836	14	456	4,170
392	−	3,609	308	105,120	1,402	3,906	21	1,974	23,310
642	−	8,151	194	159,680	2,758	9,025	30	5,207	36,360
788	−	36,290	134	87,880	2,063	5,700	23	6,999	16,230
334	−	850	−	53,160	547	1,925	4	12,625	8,580
461	−	16,821	199	96,920	12,245	18,855	5	1,913	16,560
1,206	−	34,600	474	244,400	1,927	5,011	50	31,392	70,380

41. 法務局，地方法務局別却下・取下等の件数及び個数

庁名	総数		不動産						登記	
			却下		取下		保証事件の当初受付		地図訂正	
	件数	個数	件数	個数	件数	個数	件数	個数	件数	個数
総数	**1,071,135**	**2,936,116**	**1,943**	**4,352**	**613,645**	**1,912,248**	**406,649**	**926,187**	**2,250**	**5,580**
東京都	59,416	102,611	521	738	34,978	55,710	16,878	23,328	143	336
横浜	47,958	114,810	115	179	34,975	89,296	10,183	17,050	25	34
千葉	16,205	31,595	40	104	7,318	17,953	8,377	13,400	38	61
水戸	14,962	34,129	84	232	7,391	17,204	7,385	16,586	30	90
宇都宮	31,358	113,827	29	241	22,845	95,720	7,755	17,380	24	47
前橋	13,712	33,720	12	57	10,286	27,343	3,025	6,265	22	54
静岡	18,109	37,530	3	4	12,817	29,262	4,654	8,187	9	35
甲府	26,862	75,968	68	165	14,822	52,035	11,269	23,067	11	17
長野	8,495	24,314	–	–	4,859	15,041	3,473	9,265	–	–
新潟	19,922	56,916	7	16	12,350	41,811	7,056	14,942	1	3
	30,714	108,441	24	156	17,426	71,971	12,489	32,279	14	21
大阪	58,719	90,506	100	141	32,829	61,081	16,502	28,971	49	145
都	20,164	54,317	21	38	10,010	31,338	9,386	22,528	187	389
戸	33,569	77,133	60	159	19,092	45,067	13,416	29,345	75	188
良	6,992	18,223	25	53	3,517	8,828	3,306	8,125	5	6
津	8,154	18,920	17	21	3,927	10,133	4,050	8,764	–	–
山	10,853	25,981	11	14	6,174	16,317	4,453	9,546	45	57
名古屋	35,011	82,995	25	74	15,764	42,279	18,696	40,055	76	160
津	25,979	64,837	17	37	15,790	41,361	8,801	21,087	752	2,077
阜	19,004	61,389	11	13	9,662	37,253	9,068	24,002	8	16
井	6,974	26,241	30	86	2,181	8,327	4,738	13,696	9	31
沢	14,170	58,680	6	9	5,380	32,160	8,331	25,689	20	61
山	12,199	53,404	10	35	4,477	29,948	7,560	23,365	–	–
広島	27,137	78,137	21	51	13,423	39,737	13,064	33,994	11	18
山口	14,144	38,168	12	19	7,076	20,408	6,787	15,512	4	5
岡山	19,129	44,433	22	29	9,000	24,119	9,785	19,888	44	173
鳥取	9,620	23,352	4	25	5,438	15,124	3,917	7,941	25	249
松江	24,880	106,416	25	37	18,860	82,914	5,829	16,578	1	10
福岡	31,620	78,343	51	152	12,424	37,208	17,908	40,493	18	47
佐賀	12,210	43,271	4	6	7,733	31,518	4,189	10,685	26	49
長崎	15,324	38,897	12	34	7,489	21,339	7,092	16,900	54	137
大分	19,028	45,643	11	40	11,274	30,462	7,328	15,092	15	24
熊本	23,788	67,390	117	279	15,117	47,353	8,264	19,591	56	119
鹿児島	27,949	62,202	13	36	8,113	19,861	19,712	42,153	26	41
宮崎	21,286	54,900	67	87	8,928	26,366	12,007	28,366	16	20
仙台	26,531	99,637	5	25	14,333	65,163	11,299	28,216	33	59
福島	26,648	105,166	19	60	18,699	79,647	7,266	25,170	68	132
山形	11,463	34,903	8	19	5,749	24,351	5,536	10,468	13	13
盛岡	18,143	105,594	15	33	12,714	76,586	4,802	11,666	72	250
秋田	25,016	87,098	7	18	18,716	71,876	5,968	15,133	14	24
青森	23,234	58,887	34	76	15,778	43,698	5,996	14,290	–	–
札幌	53,569	122,707	96	275	37,117	104,568	8,650	17,160	93	176
函館	9,791	22,874	60	127	6,740	17,265	2,140	5,427	14	18
旭川	11,385	31,761	27	75	5,398	19,437	5,728	12,151	16	21
釧路	13,700	35,299	55	223	6,629	20,291	6,112	14,047	31	40
高松	18,851	67,261	4	5	14,614	42,567	4,143	24,570	2	2
徳島	13,498	20,572	3	11	4,415	11,759	8,854	8,740	–	–
高知	20,161	77,426	10	26	15,745	51,723	3,962	25,465	28	64
松山	13,529	19,292	5	12	3,253	9,470	9,460	9,569	27	61

登記			商業・法人等の登記			その他の登記						
建物所在図訂正		転写移記	却下	取下	転写移記	却下		取下		保証事件の当初受付		転写移記
件数	個数	個数	件数	件数	個数	件数	個数	件数	個数	件数	個数	個数
5	5	81,654	76	42,543	2,890	25	50	3,332	2,374	667	774	2
–	–	21,498	26	6,563	798	8	33	280	156	19	14	–
–	–	8,172	1	2,336	1	4	4	312	66	7	8	–
–	–	50	2	409	27	–	–	20	–	1	–	–
–	–	–	1	48	–	–	–	11	5	12	12	–
–	–	361	2	637	5	–	–	56	45	10	28	–
–	–	–	–	346	–	–	–	21	1	–	–	–
–	–	–	1	615	42	–	–	10	–	–	–	–
–	–	555	4	552	68	1	1	125	51	10	9	–
–	–	–	–	156	5	–	–	7	3	–	–	–
–	–	117	4	497	26	–	–	7	1	–	–	–
–	–	3,911	–	663	61	1	1	83	28	14	13	–
–	–	–	6	9,013	29	2	2	200	111	18	26	–
–	–	4	2	540	20	–	–	16	–	2	–	–
–	–	2,006	2	678	203	3	3	213	131	30	31	–
–	–	1,207	–	132	1	–	–	7	3	–	–	–
–	–	–	–	154	2	–	–	6	–	–	–	–
2	2	8	–	121	7	–	–	40	23	7	7	–
1	1	337	–	396	74	–	–	48	11	5	14	–
–	–	–	1	500	227	–	–	103	33	15	5	–
–	–	–	–	199	104	–	–	55	1	1	–	–
–	–	4,076	–	9	18	–	–	7	7	–	–	–
–	–	658	–	379	72	–	–	25	3	29	28	–
–	–	–	–	110	28	–	–	38	22	4	6	–
–	–	4,136	1	397	2	–	–	150	124	70	75	–
–	–	2,103	2	203	51	1	1	36	34	23	35	–
–	–	–	1	249	210	–	–	21	7	7	7	–
–	–	–	–	221	–	–	–	7	4	8	9	–
–	–	6,826	–	129	7	–	–	22	21	14	23	–
–	–	91	1	1,105	232	–	–	98	106	15	14	–
–	–	925	–	208	30	–	–	40	48	10	10	–
–	–	388	1	576	–	1	1	65	60	34	38	–
–	–	–	–	367	1	–	–	26	17	7	7	–
–	–	–	–	202	28	–	–	23	11	9	9	–
–	–	2	1	34	73	–	–	46	31	4	5	–
–	–	–	2	241	35	2	2	11	12	12	12	–
–	–	5,945	2	691	41	–	–	131	152	37	36	–
–	–	48	–	493	42	–	–	79	22	24	45	–
–	–	–	2	142	46	–	–	10	3	3	3	–
1	1	16,996	1	471	27	–	–	57	24	10	11	–
–	–	–	1	299	38	–	–	7	6	4	3	–
–	–	634	–	1,231	4	–	–	173	164	22	21	–
1	1	–	5	7,336	70	1	1	247	431	23	25	–
–	–	–	–	794	–	–	–	41	35	2	2	–
–	–	28	–	179	16	–	–	14	11	23	22	–
–	–	555	2	761	51	1	1	86	66	23	23	2
–	–	17	–	52	27	–	–	22	59	14	14	–
–	–	–	–	167	–	–	–	48	49	11	13	–
–	–	–	–	304	–	–	–	85	89	27	59	–
–	–	–	2	638	41	–	–	97	87	47	52	–

Ⅱ. 訟　務　関　係

1. 法務局，地方法務局別争訟事件の実施件数

庁名	総数 新受	総数 既済	総数 未済	単独及び下級庁と共同 計 新受	計 既済	計 未済	申立準備事件 新受	申立準備事件 既済	申立準備事件 未済	本訴事件 新受	本訴事件 既済	本訴事件 未済	保全処分申請事件 新受	保全処分申請事件 既済	保全処分申請事件 未済
総数	10,723	11,252	5,647	10,012	10,475	4,804	4,730	5,251	1,541	1,336	1,208	2,703	126	125	[illegible]
本省	379	391	763	379	391	763	22	34	20	311	307	707	9	10	[illegible]
東京法務局管内	2,451	2,842	1,004	2,256	2,526	798	1,147	1,294	345	172	215	367	39	39	-
東京	630	716	483	630	715	475	268	321	85	138	170	345	34	34	-
横浜	232	280	68	218	262	47	109	151	31	4	1	3	-	-	-
浦和	126	133	24	117	125	16	61	67	12	-	-	-	-	-	-
千葉	84	100	68	69	90	28	41	58	22	-	-	-	-	-	-
水戸	436	457	147	425	445	96	242	237	90	-	4	-	-	-	-
宇都宮	158	177	34	150	172	23	76	85	23	-	4	-	2	2	-
前橋	53	62	11	44	53	5	24	28	2	4	8	1	-	-	-
静岡	446	544	58	347	380	32	182	188	24	3	-	3	-	-	-
甲府	93	103	43	87	97	32	48	51	16	20	24	15	-	-	-
長野	65	121	31	52	50	14	31	24	13	2	3	-	3	3	-
新潟	128	149	37	117	137	30	65	84	27	1	1	-	-	-	-
大阪法務局管内	1,344	1,369	1,091	1,289	1,303	972	603	635	160	249	221	625	12	12	-
大阪	751	774	832	749	771	823	293	318	66	235	209	614	12	12	-
京都	122	127	58	103	102	26	59	57	18	5	5	3	-	-	-
神戸	227	214	122	204	189	73	110	105	44	7	3	4	-	-	-
奈良	103	121	31	99	120	16	65	83	11	2	4	4	-	-	-
大津	105	92	33	99	84	26	57	50	14	-	-	-	-	-	-
和歌山	36	41	15	35	37	8	19	22	7	-	-	-	-	-	-
名古屋法務局管内	686	742	532	642	697	462	279	364	201	101	81	217	15	15	[illegible]
名古屋	267	240	295	267	239	292	95	92	56	101	81	217	15	15	[illegible]
津	122	128	43	109	115	26	52	62	20	-	-	-	-	-	-
岐阜	113	117	41	104	107	31	58	60	25	-	-	-	-	-	-
福井	85	89	53	77	82	43	45	46	41	-	-	-	-	-	-
金沢	57	119	74	49	110	53	13	79	46	-	-	-	-	-	-
富山	42	49	26	36	44	17	16	25	13	-	-	-	-	-	-
広島法務局管内	1,568	1,570	446	1,471	1,483	333	707	733	137	100	83	167	9	9	-
広島	471	496	222	468	494	213	182	222	26	91	71	166	9	9	-
山口	701	667	94	650	628	58	345	320	57	2	5	1	-	-	-
岡山	243	236	84	220	212	43	125	116	41	2	2	-	-	-	-
鳥取	45	36	22	36	32	8	21	17	7	-	-	-	-	-	-
松江	108	135	24	97	117	11	34	58	6	5	5	-	-	-	-
福岡法務局管内	2,530	2,489	700	2,420	2,407	564	1,223	1,299	210	177	109	258	20	20	-
福岡	703	695	311	701	695	298	315	347	59	137	96	221	19	19	-
佐賀	241	234	51	234	229	39	129	125	35	1	2	1	-	-	-
長崎	231	199	64	221	191	48	124	99	37	-	-	-	-	-	-
大分	248	219	98	218	195	73	106	127	11	37	3	36	-	-	-
熊本	341	314	87	309	293	44	170	146	25	2	6	-	-	-	-
鹿児島	356	358	51	334	343	34	163	182	15	-	2	-	1	1	-
宮崎	410	470	38	403	461	28	216	273	28	-	-	-	-	-	-
仙台法務局管内	509	546	368	445	492	282	211	272	136	61	54	114	9	8	[illegible]
仙台	135	114	157	134	113	149	48	33	33	61	54	114	9	8	[illegible]
福島	137	172	20	134	163	12	67	96	10	-	-	-	-	-	-
山形	54	80	65	38	70	58	25	60	53	-	-	-	-	-	-
盛岡	29	29	34	18	23	13	8	13	7	-	-	-	-	-	-
秋田	112	108	52	98	101	34	50	56	24	-	-	-	-	-	-
青森	42	43	40	23	22	16	13	14	9	-	-	-	-	-	-
札幌法務局管内	778	849	445	758	822	415	380	454	281	53	46	95	7	6	[illegible]
札幌	399	434	153	399	434	153	168	213	34	53	46	95	7	6	[illegible]
函館	65	64	53	54	51	43	32	32	33	-	-	-	-	-	-
旭川	162	168	64	158	163	61	87	90	58	-	-	-	-	-	-
釧路	152	183	175	147	174	158	93	119	156	-	-	-	-	-	-
高松法務局管内	478	454	298	352	354	215	158	166	51	112	92	153	6	6	-
高松	205	188	163	205	188	160	76	82	4	110	92	151	6	6	-
徳島	32	33	24	17	15	7	10	8	5	2	-	2	-	-	-
高知	97	98	44	14	38	4	5	10	3	-	-	-	-	-	-
松山	144	135	67	116	113	44	67	66	39	-	-	-	-	-	-

庁名	支払命令事件 新受	支払命令事件 既済	支払命令事件 未済	調停事件 新受	調停事件 既済	調停事件 未済	即決和解事件 新受	即決和解事件 既済	即決和解事件 未済	強制執行等事件 新受	強制執行等事件 既済	強制執行等事件 未済	執行停止その他事件 新受	執行停止その他事件 既済	執行停止その他事件 未済	上級庁と共同 計 新受	計 既済	計 未済	本訴事件 新受	本訴事件 既済	本訴事件 未済	本訴以外の事件 新受	本訴以外の事件 既済	本訴以外の事件 未済
総数	246	247	38	39	38	29	3,205	3,221	118	247	303	338	83	82	29	711	777	843	391	452	787	320	325	56
本省	1	1	-	7	9	8	11	9	4	-	1	5	18	20	14	=	=	=	=	=	=	=	=	=
東京法務局管内	47	54	2	11	9	8	785	824	27	45	82	46	10	9	3	195	316	206	71	184	190	124	132	16
東京	7	11	1	9	7	8	145	149	19	21	16	15	8	7	2	-	1	8	-	1	8	-	-	-
横浜	3	4	-	-	-	-	99	103	5	1	2	7	2	1	1	14	18	21	8	10	16	6	8	5
浦和	-	-	-	-	-	-	56	54	3	-	4	1	-	-	-	9	8	8	5	4	8	4	4	-
千葉	-	2	-	-	-	-	25	26	-	3	4	6	-	-	-	15	10	40	13	7	39	2	3	1
水戸	18	18	-	-	-	-	157	179	-	8	7	6	-	-	-	11	12	51	8	9	48	3	3	3
宇都宮	-	-	-	1	1	-	71	77	-	-	3	-	-	-	-	8	5	11	3	2	9	5	3	2
前橋	2	2	-	-	-	-	13	13	-	1	2	2	-	-	-	9	9	6	3	3	6	6	6	-
静岡	11	11	1	1	1	-	147	150	-	3	30	4	-	-	-	99	164	26	10	72	24	89	92	2
甲府	-	-	-	-	-	-	19	20	-	-	1	1	-	1	-	6	6	11	5	5	10	1	1	1
長野	4	4	-	-	-	-	9	9	-	3	7	1	-	-	-	13	71	17	10	64	15	3	7	2
新潟	2	2	-	-	-	-	44	44	-	5	6	3	-	-	-	11	12	7	6	7	7	5	5	-
大阪法務局管内	19	20	2	3	3	4	341	347	28	48	50	148	14	15	5	55	66	119	37	47	116	18	19	3
大阪	8	7	2	2	3	3	170	189	9	17	20	124	12	13	5	2	3	9	1	3	8	1	-	1
京都	5	5	-	-	-	-	30	30	5	2	3	-	2	2	-	19	25	32	8	14	32	11	11	-
神戸	6	7	-	1	-	1	73	66	7	7	8	17	-	-	-	23	25	49	20	20	47	3	5	2
奈良	-	-	-	-	-	-	31	32	-	1	1	1	-	-	-	4	1	15	4	1	15	-	-	-
大津	-	1	-	-	-	-	22	15	7	20	18	5	-	-	-	6	8	7	3	5	7	3	3	-
和歌山	-	-	-	-	-	-	15	15	-	1	-	1	-	-	-	1	4	7	1	4	7	-	-	-
名古屋法務局管内	13	12	1	7	3	4	195	198	3	26	20	31	6	4	4	44	45	70	25	29	62	19	16	8
名古屋	7	6	1	5	2	3	32	32	-	10	8	13	2	3	1	-	1	3	-	1	3	-	-	-
津	1	1	-	-	-	-	50	50	-	5	1	6	1	1	-	13	13	17	6	5	14	7	8	3
岐阜	2	2	-	-	-	-	43	43	-	1	2	6	-	-	-	9	10	10	6	8	9	3	2	1
福井	2	2	-	-	-	-	28	33	-	2	1	2	-	-	-	8	7	10	1	3	7	7	4	3
金沢	1	1	-	2	1	1	25	25	-	5	4	3	3	-	3	8	9	21	8	9	20	-	-	1
富山	-	-	-	-	-	-	17	15	3	3	4	1	-	-	-	6	5	9	4	3	9	2	2	-
広島法務局管内	66	63	7	-	-	-	560	561	6	26	31	16	3	3	-	97	87	113	61	54	108	36	33	5
広島	25	24	4	-	-	-	144	147	4	14	18	13	3	3	-	3	2	9	3	2	9	-	-	-
山口	-	-	-	-	-	-	302	302	-	1	1	-	-	-	-	51	39	36	21	11	33	30	28	3
岡山	10	10	-	-	-	-	72	72	-	11	12	2	-	-	-	23	24	41	21	21	41	2	3	-
鳥取	1	1	-	-	-	-	14	14	-	-	-	1	-	-	-	9	4	14	7	3	13	2	1	1
松江	30	28	3	-	-	-	28	26	2	-	-	-	-	-	-	11	18	13	9	17	12	2	1	1
福岡法務局管内	54	43	15	2	5	2	872	841	43	59	75	36	13	15	-	110	82	136	72	42	126	38	40	10
福岡	20	20	-	2	5	1	175	175	4	22	21	13	11	12	-	2	-	13	2	-	13	-	-	-
佐賀	2	3	-	-	-	-	102	99	3	-	-	-	-	-	-	7	5	12	6	5	10	1	-	2
長崎	2	3	-	-	-	-	81	73	9	14	16	2	-	-	-	10	8	16	8	5	16	2	3	-
大分	23	8	15	-	-	1	43	43	-	9	14	10	-	-	-	30	24	25	14	4	24	16	20	1
熊本	5	7	-	-	-	-	125	116	10	7	18	9	-	-	-	32	21	43	20	11	38	12	10	5
鹿児島	1	1	-	-	-	-	164	153	17	4	3	2	1	1	-	22	15	17	15	8	15	7	7	2
宮崎	1	1	-	-	-	-	182	182	-	3	3	-	1	2	-	7	9	10	7	9	10	-	-	-
仙台法務局管内	9	8	2	2	4	-	131	129	6	18	13	23	4	4	-	64	54	86	37	26	75	27	28	11
仙台	1	1	-	2	4	-	9	9	-	1	1	1	3	3	-	1	1	8	1	1	8	-	-	-
福島	3	3	-	-	-	-	58	58	1	6	6	1	-	-	-	3	9	8	3	7	8	-	2	-
山形	2	3	-	-	-	-	10	7	3	1	-	2	-	-	-	16	10	7	6	2	5	10	8	2
盛岡	1	1	-	-	-	-	6	7	2	3	2	4	-	-	-	11	6	21	8	5	18	3	1	3
秋田	1	-	1	-	-	-	43	43	-	3	1	9	1	1	-	14	7	18	12	5	17	2	2	1
青森	1	-	1	-	-	-	5	5	-	4	3	6	-	-	-	19	21	24	7	6	19	12	15	5
札幌法務局管内	32	23	9	-	1	-	256	259	-	15	21	26	15	12	3	20	27	30	15	21	29	5	6	1
札幌	20	13	7	-	1	-	134	137	-	7	10	14	10	8	2	-	-	-	-	-	-	-	-	-
函館	8	6	2	-	-	-	7	7	-	5	4	8	2	2	-	11	13	10	7	8	9	4	5	1
旭川	2	2	-	-	-	-	65	65	-	2	4	3	2	2	-	4	5	3	4	5	3	-	-	-
釧路	2	2	-	-	-	-	50	50	-	1	3	1	1	-	1	5	9	17	4	8	17	1	1	-
高松法務局管内	5	23	-	7	4	3	54	53	1	10	10	7	-	-	-	126	100	83	73	49	81	53	51	2
高松	1	1	-	7	4	3	2	1	1	3	2	1	-	-	-	-	-	3	-	-	3	-	-	-
徳島	-	-	-	-	-	-	5	5	-	-	2	-	-	-	-	15	18	17	12	15	17	3	3	-
高知	3	21	-	-	-	-	3	3	-	3	4	1	-	-	-	83	60	40	49	27	39	34	33	1
松山	1	1	-	-	-	-	44	44	-	4	2	5	-	-	-	28	22	23	12	7	22	16	15	1

2. 申立準備事件実施件数 (単独及び下級庁と共同)

受理 総数	受理 旧受	受理 新受	既済 総数	申立したもの 計	申立したもの 本訴	申立したもの 支払命令	申立したもの 調停	申立したもの 即決和解	申立したもの 強制執行等	申立したもの 執行停止その他	申立以外の方法により処理したもの 計	手続不要	処理打切	移送その他	未済
6, 792	2, 062	4, 730	5, 251	4, 074	366	243	2	3, 184	230	49	1, 177	929	95	153	1, 541

3. 本訴実施事件民事，行政，税務別・審級別・既済内容別件数 (単独及び下級庁と共同)

審級及び国又は行政庁の訴訟上の地位	受理 総数	受理 旧受	受理 新受	既済 総数	判決 計	判決 全部勝訴	判決 一部勝訴	判決 全部敗訴	和解	放棄	認諾	取下 訴の取下	取下 上訴の取下	その他	未済
総数	**3, 911**	**2, 575**	**1, 336**	**1, 208**	**630**	**503**	**34**	**93**	**198**	–	**12**	**287**	**17**	**64**	**2, 703**
原告・上訴人	1, 233	726	507	489	225	172	17	36	174	–	11	62	2	15	744
被告・被上訴人	2, 678	1, 849	829	719	405	331	17	57	24	–	1	225	15	49	1, 959
民事	2, 355	1, 458	897	780	406	327	22	57	193	–	12	129	6	34	1, 575
原告・上訴人	1, 145	667	478	451	206	161	13	32	172	–	11	53	–	9	694
被告・被上訴人	1, 210	791	419	329	200	166	9	25	21	–	1	76	6	25	881
行政	855	609	246	214	118	99	4	15	5	–	–	74	4	13	641
原告・上訴人	51	38	13	16	8	4	2	2	2	–	–	4	–	2	35
被告・被上訴人	804	571	233	198	110	95	2	13	3	–	–	70	4	11	606
税務	701	508	193	214	106	77	8	21	–	–	–	84	7	17	487
原告・上訴人	37	21	16	22	11	7	2	2	–	–	–	5	2	4	15
被告・被上訴人	664	487	177	192	95	70	6	19	–	–	–	79	5	13	472
第一審	**3, 041**	**2, 052**	**989**	**915**	**423**	**339**	**25**	**59**	**177**	–	**12**	**266**	–	**37**	**2, 126**
原告	1, 016	590	426	429	184	154	11	19	166	–	11	55	–	13	587
被告	2, 025	1, 462	563	486	239	185	14	40	11	–	1	211	–	24	1, 539
民事	1, 828	1, 140	688	618	290	236	19	35	175	–	12	121	–	20	1, 210
原告	999	578	421	420	182	153	11	18	166	–	11	52	–	9	579
被告	829	562	267	198	108	83	8	17	9	–	1	69	–	11	631
行政	653	494	159	143	70	57	2	11	2	–	–	65	–	6	510
原告	8	8	–	–	–	–	–	–	–	–	–	–	–	–	8
被告	645	486	159	143	70	57	2	11	2	–	–	65	–	6	502
税務	560	418	142	154	63	46	4	13	–	–	–	80	–	11	406
原告	9	4	5	9	2	1	–	1	–	–	–	3	–	4	–
被告	551	414	137	145	61	45	4	12	–	–	–	77	–	7	406

3. 本訴実施事件民事，行政，税務別・審級別・既済内容別件数（続）(単独及び下級庁と共同)

審級及び国又は行政庁の訴訟上の地位	受理 総数	受理 旧受	受理 新受	既済 総数	判決 計	判決 全部勝訴	判決 一部勝訴	判決 全部敗訴	和解	放棄	認諾	取下 訴の取下	取下 上訴の取下	その他	未済
第二審	**633**	**385**	**248**	**214**	**151**	**116**	**9**	**26**	**21**	–	–	**20**	**16**	**6**	**419**
控訴人	170	111	59	54	36	15	6	15	8	–	–	6	2	2	116
被控訴人	463	274	189	160	115	101	3	11	13	–	–	14	14	4	303
民事	397	245	152	124	91	69	3	19	18	–	–	8	6	1	273
控訴人	110	69	41	28	21	7	2	12	6	–	–	1	–	–	82
被控訴人	287	176	111	96	70	62	1	7	12	–	–	7	6	1	191
行政	139	80	59	51	30	25	2	3	3	–	–	9	4	5	88
控訴人	37	27	10	15	7	3	2	2	2	–	–	4	–	2	22
被控訴人	102	53	49	36	23	22	–	1	1	–	–	5	4	3	66
税務	97	60	37	39	30	22	4	4	–	–	–	3	6	–	58
控訴人	23	15	8	11	8	5	2	1	–	–	–	1	2	–	12
被控訴人	74	45	29	28	22	17	2	3	–	–	–	2	4	–	46
第三審	**237**	**138**	**99**	**79**	**56**	**48**	–	**8**	–	–	–	**1**	**1**	**21**	**158**
上告人	47	25	22	6	5	3	–	2	–	–	–	1	–	–	41
被上告人	190	113	77	73	51	45	–	6	–	–	–	–	1	21	117
民事	130	73	57	38	25	22	–	3	–	–	–	–	–	13	92
上告人	36	20	16	3	3	1	–	2	–	–	–	–	–	–	33
被上告人	94	53	41	35	22	21	–	1	–	–	–	–	–	13	59
行政	63	35	28	20	18	17	–	1	–	–	–	–	–	2	43
上告人	6	3	3	1	1	1	–	–	–	–	–	–	–	–	5
被上告人	57	32	25	19	17	16	–	1	–	–	–	–	–	2	38
税務	44	30	14	21	13	9	–	4	–	–	–	1	1	6	23
上告人	5	2	3	2	1	1	–	–	–	–	–	1	–	–	3
被上告人	39	28	11	19	12	8	–	4	–	–	–	–	1	6	20

4. 本訴実施事件種類別件数 (単独及び下級庁と共同)

(1) 民事事件

受理・既済及び未済	受理 総数	受理 旧受	受理 新受	既済	未済	判決数	相手方数 総数	全部勝訴	一部勝訴	全部敗訴	訴訟
総数	**2,355**	**1,458**	**897**	**780**	**1,575**	**406**	**709**	**445**	**130**		134
国有財産関係	660	463	197	177	483	72	165	91	2		72
一般行政財産関係	74	53	21	20	54	11	15	15	–		–
一般普通財産関係	364	261	103	116	248	35	106	36	–		70
国有林野関係	47	42	5	6	41	5	8	8	–		–
農地関係	175	107	68	35	140	21	36	32	2		2
国の債務関係	584	363	221	172	412	118	136	113	8		15
国家賠償	363	227	136	113	250	80	88	76	5		7
第一条関係 裁判職員	62	16	46	35	27	33	33	33	–		–
第一条関係 執行吏	50	29	21	10	40	6	6	6	–		–
第一条関係 検察職員	50	35	15	16	34	8	11	10	1		–
第一条関係 矯正職員	11	4	7	2	9	–	–	–	–		–
第一条関係 登記職員	25	17	8	10	15	7	8	2	3		1
第一条関係 税務職員	17	12	5	7	10	3	3	3	–		–
第一条関係 その他の職員	128	100	28	28	100	20	22	19	1		1
第二条関係	20	14	6	5	15	3	5	3	–		1
民事特別法関係	8	3	5	2	6	2	4	–	2		1
不法行為関係	59	37	22	16	43	10	13	13	–		–
その他の債務関係	154	96	58	41	113	26	31	24	1		6
国の債権関係	601	315	286	255	346	113	148	132	8		8
不法行為関係	44	24	20	16	28	10	11	11	–		–
補償代位関係	163	75	88	88	75	46	59	51	5		3
その他の債権関係	394	216	178	151	243	57	78	70	3		5
差押債権関係	159	95	64	60	99	42	70	42	19		9
詐害行為取消関係	61	42	19	21	40	11	12	11	–		1
債権者代位関係	66	35	31	26	40	20	27	17	5		5
労働民事関係	55	44	11	12	43	9	127	23	88		16
執行異議関係	33	18	15	15	18	8	8	6	–		2
保全異議関係	23	13	10	7	16	–	–	–	–		–
その他	113	70	43	35	78	13	16	10	–		6

4. 本訴実施事件種類別件数(続) (単独及び下級庁と共同)

(2) 行政事件

受理・既済及び未済	受理 総数	受理 旧受	受理 新受	既済	未済	判決数	相手方数 総数	全部勝訴	一部勝訴	全部敗訴	一部敗訴
総数	**855**	**609**	**246**	**214**	**641**	**120**	**244**	**176**	**52**		**16**
農地関係	497	391	106	93	404	49	61	48	5		8
社会保障関係	50	28	22	16	34	8	8	7	1		–
労働関係	68	56	12	11	57	7	51	5	45		1
公務員関係	49	41	8	6	43	5	5	5	–		–
駐留軍労務者関係	9	9	–	4	5	1	45	–	45		–
その他の労働行政関係	10	6	4	1	9	1	1	–	–		1
都市計画関係	16	10	6	2	14	1	1	1	–		–
土地収容関係	15	11	4	3	12	2	2	2	–		–
駐留軍基地関係	4	4	–	–	4	–	–	–	–		–
その他	11	7	4	3	8	2	2	2	–		–
鉱業・漁業関係	11	8	3	4	7	–	–	–	–		–
登記・台帳関係	19	10	9	10	9	5	7	6	–		1
出入国管理関係	11	7	4	6	5	3	3	3	–		–
海難審判関係	6	4	2	2	4	1	1	1	–		–
国税以外の徴収関係	4	1	3	1	3	1	1	–	1		–
その他	158	83	75	66	92	43	109	103	–		6

(3) 税務事件

受理・既済及び未済	受理 総数	受理 旧受	受理 新受	既済	未済	判決数	相手方数 総数	全部勝訴	一部勝訴	全部敗訴	一部敗訴
総数	**701**	**508**	**193**	**214**	**487**	**107**	**128**	**90**	**17**		**21**
賦課関係	618	457	161	183	435	95	112	82	12		18
所得税関係	278	200	78	93	185	46	49	38	5		6
法人税関係	236	176	60	59	177	33	35	24	5		6
関税関係	14	13	1	8	6	2	2	2	–		–
その他	90	68	22	23	67	14	26	18	2		6
国税徴収関係	76	49	27	28	48	12	16	8	5		3
その他	7	2	5	3	4	–	–	–	–		–

5. 保全処分申請事件実施件数 (単独及び下級庁と共同)

手続及び国の訴訟上の地位		受理 総数	受理 旧受	受理 新受	既済 総数	既済 決定 計	既済 決定 認容	既済 決定 却下	既済 取下 その他	未済
総数	計	133	7	126	125	120	118	2	5	8
	申請人	115	2	113	114	113	113	–	1	1
	被申請人	18	5	13	11	7	5	2	4	7
仮差押	申請人	40	1	39	40	40	40	–	–	–
	被申請人	–	–	–	–	–	–	–	–	–
仮処分	申請人	75	1	74	74	73	73	–	1	1
	被申請人	18	5	13	11	7	5	2	4	7

6. 支払命令事件実施件数 (単独及び下級庁と共同)

国の訴訟上の地位	受理 総数	受理 旧受	受理 新受	既済 総数	既済 支払命令確定	既済 異議申立	既済 その他	未済
総数	285	39	246	247	130	87	30	38
申立人	284	39	245	246	130	86	30	38
相手方	1	–	1	1	–	1	–	–

7. 調停事件実施件数 (単独及び下級庁と共同)

国の訴訟上の地位	受理 総数	受理 旧受	受理 新受	既済 総数	既済 成立	既済 不成立その他	未済
総数	67	28	39	38	10	28	29
申立人	3	1	2	3	1	2	–
相手方	64	27	37	35	9	26	29

8. 即決和解事件実施件数 (単独及び下級庁と共同)

事件の種別		受理 総数	受理 旧受	受理 新受	既済 総数	既済 成立	既済 不成立その他	未済
総数		3,339	134	3,205	3,221	3,161	60	118
国が申立したもの	国有財産引渡関係	81	–	81	81	81	–	–
	国有財産払下使用対価関係	28	2	26	27	24	3	1
	不法行為 公金横領	43	1	42	42	42	–	1
	不法行為 その他一般	97	3	94	94	88	6	3
	補償代位関係	90	3	87	86	85	1	4
	医療費関係	2,164	87	2,077	2,069	2,027	42	95
	開拓者資金関係	743	29	714	735	730	5	8
	過誤払金請求関係	18	3	15	17	15	2	1
	旧公団関係	14	1	13	14	13	1	–
	その他	45	4	41	40	40	–	5
国が相手方となつたもの		16	1	15	16	16	–	–

9. 強制執行等事件実施件数 (単独及び下級庁と共同)

手続		受理 総数	受理 旧受	受理 新受	既済 総数	既済 執行の完結	既済 取下その他	未済
総数		641	394	247	303	163	140	338
強制執行		515	323	192	244	123	121	271
	一般	390	220	170	214	97	117	176
	過料	125	103	22	30	26	4	95
競売法による競売		62	37	25	31	18	13	31
配当要求		51	34	17	16	11	5	35
保全執行		13	–	13	12	11	1	1

10. 執行停止その他事件実施件数 (単独及び下級庁と共同)

手続		受理 総数	受理 旧受	受理 新受	既済 総数	既済 認容	既済 却下	既済 取下その他	未済
総数		111	28	83	82	52	12	18	29
行政執行停止の申立	国	22	8	14	15	1	11	3	7
	国以外の人	4	1	3	3	2	1	–	1
強制執行の仮処分	国	5	1	4	4	3	–	1	1
	国以外の人	2	–	2	2	2	–	–	–
公告	国	7	2	5	3	2	–	1	4
	国以外の人	2	1	1	1	1	–	–	1
抗告訴訟の費用	国	5	4	1	2	1	–	1	3
	国以外の人	–	–	–	–	–	–	–	–
確定のその他		4	2	2	4	4	–	–	–
		60	9	51	48	36	–	12	12

11. 所管庁別 実施事件の件数 (単独及び下級庁と共同)

所管庁	新受総数	本訴 受理 計	本訴 受理 旧受	本訴 受理 新受	本訴 既済	本訴 未済	本訴以外の新受 保全処分申請	支払命令	調停	即決和解	強制執行等	執行停止その他
総数	5,282	3,911	2,575	1,336	1,208	2,703	126	246	39	3,205	247	83
内閣	2	3	2	1	1	2	−	−	−	−	−	1
総理府 防衛庁	20	37	28	9	13	24	2	−	−	4	2	3
総理府 防衛施設庁	24	84	68	16	23	61	2	1	−	3	−	2
総理府 その他	10	31	24	7	12	19	−	−	−	−	−	3
法務省 検察庁	80	72	46	26	25	47	−	−	−	−	52	2
法務省 民事局	30	82	53	29	36	46	−	−	−	1	−	−
法務省 矯正局	34	51	24	27	14	37	−	−	2	1	−	4
法務省 入国管理局	8	13	8	5	7	6	−	−	−	−	−	3
法務省 その他	4	12	8	4	1	11	−	−	−	−	−	−
外務省	−	11	11	−	3	8	−	−	−	−	−	−
大蔵省 国税庁	516	1,114	755	359	365	749	59	27	1	7	39	24
大蔵省 管財局	504	444	306	138	141	363	37	89	14	124	89	13
大蔵省 その他	12	24	16	8	6	18	−	−	−	1	−	3
文部省	38	43	22	21	10	33	1	−	−	13	−	3
厚生省 保険局	7	17	12	5	4	13	−	1	−	1	−	−
厚生省 医・薬務局	2,093	38	25	13	20	18	−	10	2	2,065	3	−
厚生省 その他	36	29	12	17	11	18	−	1	4	8	4	2
農林省 林野庁	105	75	60	15	16	59	3	9	1	71	3	3
農林省 農地局	1,069	979	689	290	241	738	5	50	8	710	1	5
農林省 その他	24	40	28	12	16	24	−	−	−	6	5	1
通商産業省	20	33	23	10	8	25	−	1	−	4	4	1
運輸省	107	89	32	57	46	43	−	16	−	30	3	1
郵政省	164	111	67	44	31	80	5	24	2	75	10	4
労働省	121	122	76	46	55	67	−	8	−	64	3	−
建設省	67	85	48	37	18	67	7	9	3	8	−	3
裁判所	101	125	52	73	50	75	−	−	1	2	25	−
専売公社	10	18	11	7	6	12	1	−	1	1	−	−
電電公社	18	59	42	17	11	48	−	−	−	−	−	1
その他	58	70	27	43	18	52	4	−	−	6	4	1

Ⅲ. 人権擁護関係

1. 事件種類別 人権侵犯事件の受理及び処理件数

事件の種別	受理								既済														未済
	総数	旧受	新受 計	新受 情報	新受 申告	新受 人権擁護委員の通報	新受 関係官署の通報	新受 公報	移送	総数	告発	勧告	通告	説示	援助	排除措置	処置猶予	非該当	移送	中止	回付		
総数	7,060	1,482	5,578	328	4,119	1,057	28		46	5,499	–	14	2	522	1,786	1,128	793	943	58	195	58		1,561
公務員等の職務執行に伴う侵犯事件	833	311	522	123	342	39	1		17	531	–	8	1	103	37	35	96	194	18	32	7		302
警察官によるもの	386	156	230	30	180	12	–		8	224	–	–	1	38	12	7	34	110	8	10	4		162
禁収要行犯犯損他の行過他のもの	38	22	16	3	11	2	–		–	22	–	–	–	3	2	–	1	15	–	1	–		16
不当な逮捕，抑留，拘	9	4	5	–	5	–	–		–	3	–	–	–	–	–	1	1	1	–	–	–		6
不当な捜索，押	49	24	25	2	20	1	–		2	29	–	–	–	4	1	–	4	16	2	2	–		20
自白強	150	59	91	14	69	5	–		3	84	–	–	1	22	1	1	16	36	5	1	1		66
暴警職法執行に伴う侵	16	6	10	2	8	–	–		–	9	–	–	–	1	–	–	3	3	–	2	–		7
警備情報活動に伴う侵	11	8	3	–	3	–	–		–	11	–	–	–	1	1	–	–	8	–	1	–		–
民事介入に伴う侵	10	2	8	2	6	–	–		–	5	–	–	–	1	1	–	2	1	–	–	–		5
名誉，信用の毀	23	8	15	1	12	1	–		1	16	–	–	–	2	3	1	2	6	1	1	–		7
不作為による侵	24	6	18	–	15	1	–		2	17	–	–	–	2	2	2	2	8	–	–	1		7
その	56	17	39	6	31	2	–		–	28	–	–	–	2	1	2	3	16	–	2	2		28
矯正職員によるもの	57	19	38	1	33	–	–		4	46	–	–	–	1	–	1	6	18	6	13	1		11
暴不当処	24	9	15	–	14	–	–		1	20	–	–	–	1	–	–	2	3	1	12	1		4
その	25	5	20	1	17	–	–		2	20	–	–	–	–	–	1	1	13	4	1	–		5
税務職員によるもの	8	5	3	–	2	–	–		1	6	–	–	–	–	–	–	3	2	1	–	–		2
その他の公務員(教育職員を除く)によるもの	19	11	8	1	7	–	–		–	12	–	–	–	3	1	–	2	5	–	1	–		7
教育職員によるもの	199	57	142	17	101	19	1		4	143	–	2	–	12	23	26	26	46	3	3	2		56
体罰他	(8) 172	(2) 68	(6) 104	(5) 74	(1) 21	8	–		1	(6) 106	–	6	–	(4) 49	1	1	(1) 28	15	(1) 1	5	–		(2) 66
その	(7) 139	(1) 59	(6) 80	(5) 62	(1) 9	8	–		1	(5) 82	–	5	–	(4) 48	–	–	22	3	(1) 1	3	–		(2) 57
	(1) 33	(1) 9	24	12	12	–	–		–	(1) 24	–	1	–	1	1	1	(1) 6	12	–	2	–		9
その他の侵犯事件	6,227	1,171	5,056	205	3,777	1,018	27		29	4,968	–	6	1	419	1,749	1,093	697	749	40	163	51		1,259
人身売買	9	6	3	1	1	–	–		1	9	–	–	–	1	–	1	1	4	2	–	–		–
春に伴う侵	15	5	10	3	6	–	–		1	6	–	–	–	–	1	1	1	1	1	1	–		9
酷使虐待	444	64	380	16	265	93	5		1	387	–	–	–	45	152	89	49	40	1	11	–		57
家族関係	51	2	49	4	34	8	2		1	42	–	–	–	10	10	4	7	7	1	1	2		9
雇用関係	68	13	55	17	23	15	–		–	63	–	4	–	11	5	10	22	7	–	4	–		5
私的制裁	80	33	47	6	35	3	2		1	39	–	1	–	10	1	1	5	17	1	3	–		41
人身の自由拘束 精神衛生法関係	85	15	70	9	48	12	–		1	66	–	–	–	4	16	8	11	23	–	4	–		19
その他分係	99	69	30	5	20	3	1		1	34	–	–	–	–	1	25	5	1	–	2	–		65
村八	19	7	12	–	6	5	1		–	14	–	–	–	4	–	4	1	1	–	4	–		5
差別待遇 同和関係	229	39	190	6	144	40	–		–	196	–	–	–	8	69	50	20	41	–	8	–		33
その他犯係	22	7	15	4	8	3	–		–	(3) 19	–	–	–	(1) 4	3	–	(2) 6	4	1	1	–		3
参政権に対する侵	33	12	21	2	15	3	–		1	17	–	–	–	4	5	1	3	3	1	–	–		16
名誉，信用に対する侵犯 報道関係	625	80	545	9	436	94	1		5	515	–	–	1	69	179	60	84	98	7	15	2		110
その他犯	7	3	4	–	3	1	–		–	3	–	–	–	–	–	–	1	1	–	1	–		4
集会，結社，表現の自由に対する侵犯	48	8	40	–	20	20	–		–	39	–	–	–	10	13	4	9	2	–	1	–		9
思想，信教の自由に対する侵犯	244	36	208	10	11	186	–		1	172	–	1	–	9	11	10	81	57	1	2	–		72
教育を受ける権利に対する侵犯	15	5	10	1	5	3	1		–	13	–	–	–	–	5	–	3	3	1	–	1		2
労働権に対する侵犯 不当労働行為	121	13	108	9	78	19	1		1	108	–	–	–	9	34	12	13	16	1	3	20		13
労働基準法違反他	177	37	140	2	121	15	–		2	148	–	–	–	13	50	21	17	30	–	12	5		29
その他行	227	26	201	1	168	32	–		–	202	–	–	–	34	56	68	20	15	1	7	1		25
住居の安全に対する侵犯 自力執行	1,049	140	909	12	747	146	4		–	891	–	–	–	72	350	243	94	115	–	14	3		158
その他迫害	1,128	195	933	33	731	159	3		7	946	–	–	–	70	330	211	134	146	8	41	6		182
強制	295	150	145	25	98	17	3		2	128	–	–	–	1	18	90	12	4	–	2	1		167
公組織又は多数の威力による侵犯	28	18	10	1	8	1	–		–	22	–	–	–	3	2	2	8	4	–	3	–		6
その他	1,109	188	921	29	746	140	3		3	889	–	–	–	28	438	178	90	109	13	23	10		220

(注) 1.「公務員等の職務執行に伴う侵犯事件」には，公務員の職務執行に伴う「精神衛生法関係」，「同和関係」及び「参政権に対する侵犯」の事件を含まない。
2.「教育職員によるもの」の括弧内の数は，私立学校の職員によるものであり，内数である。「精神衛生法関係」，及び「参政権に対する侵犯」の括弧内の数は，いずれも公務員の職務執行に伴うものであり，内数である。

2. 法務局，地方法務局別

事件の種別	総数	本省	東京	横浜	浦和	千葉	水戸	宇都宮	前橋	静岡
受理総数	7,060	－	936	145	143	79	114	340	188	135
旧受	1,482	－	69	73	17	52	47	68	11	36
新受	5,578	－	867	72	126	27	67	272	177	99
公務員等の職務執行に伴う侵犯事件	522	－	48	23	11	12	14	12	14	11
警察官によるもの	230	－	27	16	2	4	5	8	1	5
不当な逮捕，抑留，拘禁	16	－	2	1	－	－	1	－	－	1
不当な捜索，押収	5	－	1	－	－	1	－	－	－	－
自白強要	25	－	3	－	－	－	1	3	－	－
暴行	91	－	12	10	1	3	1	1	－	1
警職法執行に伴う侵犯	10	－	1	－	－	－	－	－	－	－
警備情報活動に伴う侵犯	3	－	－	－	－	－	－	－	－	－
民事介入に伴う侵犯	8	－	－	1	－	－	－	1	－	－
名誉，信用の毀損	15	－	2	1	－	－	－	－	－	1
不作為による侵犯	18	－	1	2	－	－	－	－	1	1
その他の行為	39	－	5	1	1	－	2	3	－	1
矯正職員によるもの	38	－	6	1	－	－	－	－	－	1
暴行	15	－	1	－	－	－	－	－	－	－
不当処遇	20	－	4	1	－	－	－	－	－	1
その他の行為	3	－	1	－	－	－	－	－	－	－
税務職員によるもの	8	－	－	－	－	1	－	－	－	－
その他の公務員(教育職員を除く)によるもの	142	－	10	3	8	1	6	1	8	3
教育職員によるもの	(6) 104	－	5	3	1	6	3	3	5	2
体罰	(6) 80	－	1	2	1	4	2	3	3	1
その他	24	－	4	1	－	2	1	－	2	1
その他の侵犯事件	5,056	－	819	49	115	15	53	260	163	88
人身売買犯	3	－	－	－	－	－	－	－	－	－
売春に伴う侵犯	10	－	－	－	－	－	－	－	－	－
酷使虐待 家族関係	380	－	49	2	5	2	18	8	13	2
酷使虐待 雇用関係	49	－	22	2	－	－	－	－	－	－
私的制裁	55	－	21	－	－	－	－	－	4	3
人身の自由拘束 精神衛生法関係	(2) 47	－	(2) 6	2	－	2	－	1	－	1
人身の自由拘束 その他	70	－	14	－	2	－	1	3	8	－
村八分	30	－	2	1	－	－	1	1	－	2
差別待遇 同和関係	12	－	－	－	－	－	－	－	－	1
差別待遇 その他	190	－	45	－	16	－	4	－	6	2
参政権に対する侵犯	15	－	1	－	－	－	2	－	1	1
名誉，信用に対する侵犯 報道関係	21	－	3	－	－	－	－	－	－	－
名誉，信用に対する侵犯 その他	545	－	131	4	18	2	4	5	19	8
集会，結社，表現の自由に対する侵犯	4	－	－	－	－	－	－	－	－	1
思想，信教の自由に対する侵犯	40	－	1	－	－	－	－	－	17	1
教育を受ける権利に対する侵犯	208	－	2	－	－	－	－	176	9	－
労働権に対する侵犯 不当労働行為	10	－	3	－	1	1	－	－	－	2
労働権に対する侵犯 労働基準法違反	108	－	42	－	－	－	－	1	－	－
労働権に対する侵犯 その他	140	－	18	－	1	1	3	－	1	4
住居の安全に対する侵犯 自力執行	201	－	61	13	10	－	－	－	20	－
住居の安全に対する侵犯 その他	909	－	234	12	25	－	11	10	30	29
強制立退	933	－	148	4	20	2	3	17	22	11
公組織又は多数の威力による侵犯	145	－	7	1	－	－	2	1	3	7
その他	10	－	－	－	－	－	－	－	－	－
	921	－	9	8	17	5	4	37	10	13
既済	5,499	－	844	66	122	47	63	216	169	97
未済	1,561	－	92	79	21	32	51	124	19	38

（注） 人権擁護関係第1表（152ページ）の（注）参照

人権侵犯事件の受理及び処理件数

甲府	長野	新潟	大阪	京都	神戸	奈良	大津	和歌山	名古屋	津	岐阜	福井	金沢	富山
75	207	91	143	98	126	22	68	26	383	125	135	38	113	56
16	45	24	47	14	30	11	7	13	72	35	16	7	28	7
59	162	67	96	84	96	11	61	13	311	90	119	31	85	49
2	2	16	36	9	34	4	2	3	5	5	3	1	7	6
－	－	7	18	6	18	3	1	1	3	3	2	1	3	3
－	－	－	2	1	－	－	－	－	1	－	－	－	－	－
－	－	－	－	－	－	－	－	－	－	－	－	－	－	－
－	－	1	1	－	－	－	－	－	－	1	－	1	1	－
－	－	－	13	1	14	3	－	－	1	1	1	－	－	－
－	－	－	1	－	－	－	－	1	－	－	－	－	－	－
－	－	－	1	1	－	－	－	－	－	－	－	－	－	－
－	－	－	1	－	－	－	－	－	－	－	－	－	－	－
－	－	1	－	2	1	－	－	－	－	－	－	－	－	－
－	－	2	－	－	1	－	1	－	－	1	1	－	1	1
－	－	3	－	1	2	－	－	－	1	－	－	－	1	2
－	－	3	5	1	5	－	－	－	1	－	－	－	－	－
－	－	－	2	1	2	－	－	－	1	－	－	－	－	－
－	－	3	2	－	2	－	－	－	－	－	－	－	－	－
－	－	－	1	－	1	－	－	－	－	－	－	－	－	－
－	－	－	－	－	－	－	－	－	1	－	－	－	－	－
1	－	2	3	2	7	－	1	－	－	1	1	－	2	2
1	2	(1) 4	(3) 10	－	4	1	－	2	－	1	－	－	2	1
1	2	(1) 3	(3) 8	－	3	1	－	2	－	1	－	－	－	1
－	－	1	2	－	1	－	－	－	－	－	－	－	2	－
57	160	51	60	75	62	7	59	10	306	85	116	30	78	43
－	－	－	－	－	－	－	－	－	－	－	－	－	－	－
－	－	－	－	－	－	－	－	－	－	－	－	－	－	－
－	－	－	－	－	1	－	－	－	－	－	1	－	－	－
3	14	4	2	4	3	－	4	1	12	3	19	2	5	1
－	－	－	－	－	1	－	－	－	－	3	6	－	1	1
－	－	－	1	2	1	－	1	－	－	－	－	－	－	1
－	－	－	2	1	－	－	－	－	1	1	－	1	1	1
1	－	2	2	1	1	－	1	－	1	－	5	1	1	－
－	1	－	－	－	－	－	－	－	－	－	－	－	－	1
－	－	－	－	2	2	－	2	－	－	－	－	－	－	－
－	2	4	1	2	－	－	1	－	4	2	3	－	1	2
－	－	－	－	－	－	－	－	1	－	－	－	1	－	－
2	－	1	2	－	－	－	－	1	－	－	－	－	－	－
4	13	4	2	5	8	1	8	1	20	16	15	2	8	8
3	－	－	－	－	－	－	－	－	－	－	－	－	－	－
－	－	－	－	1	－	－	－	－	2	－	5	－	1	－
－	－	－	1	－	－	－	－	－	－	－	－	－	－	－
－	－	－	－	－	－	－	－	－	－	－	－	－	－	－
－	－	2	－	4	1	－	2	－	5	3	－	1	1	－
－	3	－	3	4	3	－	3	－	11	4	3	4	－	1
－	－	－	1	1	6	－	1	1	4	－	1	－	－	2
4	10	5	2	13	22	3	13	－	177	12	41	8	21	13
1	23	10	4	14	6	1	3	－	29	14	6	8	18	8
16	19	3	5	－	2	－	1	1	7	2	－	－	－	－
－	－	1	－	1	－	－	－	－	1	－	1	－	－	－
23	75	15	32	20	5	2	19	4	32	25	10	2	20	4
40	159	65	110	75	92	8	57	8	330	94	121	25	78	32
35	48	26	33	23	34	14	11	18	53	31	14	13	35	24

2. 法務局，地方法務局別

事件の種別	広島	山口	岡山	鳥取	松江	福岡	佐賀	長崎	大分	熊本
受理総数	302	262	223	96	271	336	84	97	138	150
旧受	70	5	56	15	66	107	25	30	18	54
新受	232	257	167	81	205	229	59	67	120	96
公務員等の職務執行に伴う侵犯事件	28	16	22	12	8	28	7	7	5	10
警察官によるもの	10	5	11	2	−	15	3	2	2	1
不当な逮捕，抑留，拘禁	−	−	1	−	−	2	−	−	−	−
不当な捜索，押収	1	1	−	−	−	−	−	−	−	−
自白の強要	2	−	3	−	−	1	−	−	−	1
暴行	3	2	−	−	−	6	1	−	1	−
職務執行に伴う侵犯	−	−	1	−	−	1	−	−	−	−
警備情報活動に伴う侵犯	−	−	−	−	−	1	−	−	−	−
民事介入に伴う侵犯	1	1	2	−	−	−	1	−	−	−
名誉，信用の毀損	2	−	−	−	−	−	1	−	−	−
不作為による侵犯	−	−	2	−	−	−	−	1	−	−
その他の	1	1	2	2	−	4	−	1	1	−
矯正職員によるもの	6	1	1	−	−	3	−	−	−	−
暴行	3	1	−	−	−	2	−	−	−	−
不当処遇	3	−	1	−	−	1	−	−	−	−
その他の	−	−	−	−	−	−	−	−	−	−
税務職員によるもの	−	−	2	−	−	1	1	−	1	1
その他の公務員(教育職員を除く)によるもの	11	9	7	10	7	7	2	3	2	4
教育職員によるもの	1	1	1	−	1	2	1	2	−	(2) 4
体罰	1	1	1	−	−	2	1	2	−	(2) 4
その他	−	−	−	−	1	−	−	−	−	−
その他の侵犯事件	204	241	145	69	197	201	52	60	115	89
人身売買犯	−	−	−	−	−	1	−	−	−	1
春に伴う侵犯	−	1	−	−	−	2	−	−	−	3
酷使虐待	8	51	4	5	10	12	4	4	15	5
私的制裁	−	3	−	−	1	2	−	−	1	1
人身の自由拘束	4	2	−	−	1	−	−	−	−	2
精神衛生法関係	5	1	1	1	−	2	−	2	−	4
その他	1	−	−	−	3	2	1	4	1	1
村八分	2	−	−	−	−	3	−	2	4	−
差別待遇	−	−	2	−	1	−	−	−	−	−
同和関係	1	57	3	4	3	5	−	−	5	2
その他	2	−	−	−	1	−	−	1	−	−
参政権に対する侵犯	−	1	−	−	−	3	−	−	−	−
名誉，信用に対する侵犯	22	16	15	10	19	26	7	9	9	11
報道関係	−	−	−	−	−	−	−	−	−	−
その他	1	1	−	−	4	1	−	−	−	−
集会，結社，表現の自由に対する侵犯	1	−	3	−	1	2	1	−	−	−
思想，信教の自由に対する侵犯	−	2	−	−	−	−	−	−	−	−
教育を受ける権利に対する侵犯	4	1	3	−	5	10	1	5	4	2
不当労働行為	12	6	2	−	8	8	1	2	1	1
労働基準法違反	3	5	−	−	2	14	5	2	7	2
その他	18	7	6	11	16	29	13	2	5	12
労働権に対する侵犯	44	75	48	13	36	33	12	7	31	14
自力執行	7	4	4	1	2	5	−	−	1	1
その他	−	−	1	1	−	1	−	−	−	1
住居の安全に対する侵犯	69	8	53	23	84	40	7	20	31	26
強制執行妨害	223	245	145	66	221	243	67	80	121	120
暴力団又は多数の威力による侵犯	79	17	78	30	50	93	17	17	17	33
その他										
既済										
未済										

人権侵犯事件の受理及び処理件数(続)

鹿児島	宮崎	仙台	福島	山形	盛岡	秋田	青森	札幌	函館	旭川	釧路	高松	徳島	高知	松山
88	138	124	159	144	58	47	50	172	38	60	59	50	64	37	24
2	36	29	41	18	21	13	33	35	4	4	11	13	13	13	5
86	102	95	118	126	37	34	17	137	34	56	48	37	51	24	19
3	11	21	4	8	4	2	5	13	1	2	8	4	3	6	4
1	5	3	1	4	3	1	2	7	1	1	4	3	1	1	4
−	1	−	−	1	−	−	−	2	−	−	−	−	−	−	−
−	−	1	−	−	−	−	−	−	−	−	−	−	−	−	−
−	1	1	−	1	1	1	−	−	−	−	−	1	−	−	−
1	−	1	−	1	2	−	1	3	−	−	1	−	1	1	2
−	−	−	1	−	−	−	−	2	−	−	1	2	−	−	−
−	−	−	−	−	−	−	−	−	−	−	1	−	−	−	−
−	−	−	−	−	−	−	−	−	−	−	−	−	−	−	−
−	3	−	−	−	−	−	−	−	−	1	−	−	−	−	−
−	−	−	−	1	−	−	1	−	−	−	−	−	−	−	−
−	−	−	−	−	−	−	−	−	1	−	1	−	−	−	2
−	−	2	−	−	−	−	−	2	−	−	−	−	−	−	−
−	−	−	−	−	−	−	−	2	−	−	−	−	−	−	−
−	−	2	−	−	−	−	−	−	−	−	−	−	−	−	−
−	−	−	−	−	−	−	−	−	−	−	−	−	−	−	−
−	−	−	−	−	−	−	−	−	−	−	−	−	−	−	−
−	5	3	−	1	−	1	−	−	−	−	4	−	1	3	−
2	1	13	3	3	1	−	3	4	−	1	−	1	1	2	−
2	1	13	3	2	−	−	3	1	−	1	−	1	−	2	−
−	−	−	−	1	1	−	−	3	−	−	−	−	1	−	−
83	91	74	114	118	33	32	12	124	33	54	40	33	48	18	15
−	−	−	−	−	−	1	−	−	−	−	−	−	−	−	−
−	1	−	−	−	−	−	−	−	−	−	−	1	−	−	−
2	11	6	13	17	4	1	1	8	3	10	4	−	5	−	1
−	−	2	−	2	−	−	−	−	−	1	−	−	−	−	−
−	1	4	−	−	2	−	−	3	−	1	−	−	−	−	1
−	1	−	−	2	−	−	−	4	1	1	−	1	−	−	1
3	3	−	2	−	−	−	−	−	−	2	1	−	2	−	−
−	1	1	2	−	−	1	−	−	−	−	−	1	1	1	2
−	−	−	−	−	−	−	−	−	−	−	−	1	1	−	−
−	4	−	2	2	−	4	−	1	−	−	1	1	−	−	−
−	2	1	−	−	−	−	−	−	−	−	−	−	−	1	−
−	−	1	−	3	1	−	−	1	7	1	−	−	1	−	−
7	8	6	13	10	8	1	3	3	7	5	5	4	6	7	2
−	−	−	−	−	−	−	−	−	−	−	−	−	−	−	−
−	−	2	1	1	−	−	−	−	−	−	1	−	−	−	−
3	1	−	1	−	2	−	1	−	−	3	−	1	−	−	−
−	2	1	−	−	−	−	−	−	−	−	−	−	−	−	−
−	−	−	3	2	−	1	−	1	1	−	1	−	−	−	−
−	3	1	7	2	2	3	−	6	1	2	3	−	2	−	−
6	2	1	−	11	−	2	−	3	3	5	5	2	−	−	−
1	25	12	19	11	3	4	1	5	5	2	−	−	1	5	1
17	19	27	50	26	4	2	2	52	7	16	6	3	10	3	4
2	3	2	1	15	2	2	−	3	1	5	−	3	3	−	1
−	−	−	−	−	−	−	−	−	1	−	1	−	−	−	−
42	4	7	−	14	5	10	4	34	3	−	12	15	16	1	2
86	112	96	135	124	39	40	44	142	27	53	35	36	44	27	10
2	26	28	24	20	19	7	6	30	11	7	24	14	20	10	14

3. 事件種類別 人権に関する相談件数

庁名	総数	家事	借地借家	農地	一般民事	刑事	生活扶助	税務	労働	その他
総数	140,766	35,388	25,569	7,659	45,817	3,043	4,924	1,210	2,260	14,896
東京都	6,735	1,782	1,848	346	1,407	280	309	117	249	397
横浜	6,693	1,686	2,210	97	1,848	53	38	21	36	704
千葉	5,429	961	975	296	1,130	113	175	47	51	1,681
水戸	3,403	889	601	263	1,169	62	100	10	13	296
宇都宮	3,519	946	631	349	1,117	81	101	33	27	224
前橋	7,438	1,990	1,017	913	1,649	180	529	146	92	922
静岡	3,875	1,022	784	333	988	93	282	48	50	275
甲府	4,342	1,306	1,142	124	1,446	20	23	13	30	238
長野	1,463	276	232	177	380	42	55	42	103	156
新潟	4,389	1,113	634	330	1,467	63	231	37	65	449
	3,226	1,008	459	229	781	61	302	33	55	298
大阪	4,031	702	964	184	1,093	66	143	60	204	615
京都	2,412	331	702	76	856	69	39	11	64	264
神戸	2,728	557	673	82	848	82	69	8	91	318
奈良	1,654	394	230	16	422	7	6	33	33	513
和歌山	2,516	896	370	168	473	80	237	32	69	191
	1,588	417	273	57	722	30	4	6	6	73
名古屋	3,697	682	1,339	118	966	63	20	29	62	418
津	1,777	544	342	105	526	33	37	8	18	164
岐阜	1,942	482	394	158	484	59	65	38	25	237
福井	1,055	170	196	111	380	4	20	1	24	149
金沢	1,398	217	144	44	778	27	－	5	13	170
富山	2,213	640	312	140	648	23	124	2	6	318
広島	9,004	2,032	1,783	306	4,136	181	94	67	67	338
山口	3,053	971	455	131	1,143	80	65	9	18	181
岡山	5,939	1,807	751	509	1,668	126	342	51	65	620
鳥取	2,154	595	210	185	568	51	197	39	41	268
松江	2,842	689	232	118	875	56	272	57	67	476
福岡	5,792	1,214	983	93	2,490	154	135	17	98	608
佐賀	1,058	336	130	26	434	23	13	2	15	79
長崎	1,444	388	198	64	539	32	21	9	16	177
大分	1,970	551	259	69	882	58	32	4	11	104
熊本	2,770	789	297	250	819	73	225	35	50	225
鹿児島	3,114	675	554	112	1,314	42	50	11	23	302
宮崎	3,146	997	390	148	1,387	62	84	11	37	30
仙台	1,641	502	240	76	497	37	102	9	15	163
福島	2,070	615	186	97	898	53	39	16	28	128
山形	1,514	426	214	87	673	19	6	6	16	61
盛岡	1,250	396	108	35	490	39	10	2	25	145
秋田	1,615	404	137	156	672	26	23	13	31	153
青森	759	238	44	40	176	15	38	8	11	189
札幌	3,399	728	571	120	825	123	168	24	106	704
函館	616	101	163	42	229	13	11	－	16	41
旭川	1,049	331	121	32	423	13	24	8	37	61
釧路	1,035	228	156	24	484	29	1	1	13	98
高松	2,181	599	361	98	822	48	15	5	15	218
徳島	1,629	371	232	55	633	65	22	14	25	212
高知	1,438	233	162	40	799	14	14	10	15	151
松山	761	161	160	30	363	20	12	2	13	7

4. 担当別 人権に関する相談件数

庁名	受理 総数	受理 常設相談所 職員取扱	受理 常設相談所 人権擁護委員取扱	受理 特設相談所 職員取扱	受理 特設相談所 人権擁護委員取扱	処理 総数	処理 職員取扱	処理 人権擁護委員取扱
総数	140,766	43,393	47,036	23,254	27,083	140,766	67,060	73,706
東京都	6,735	1,119	1,716	1,662	2,238	6,735	2,863	3,872
横浜	6,693	1,352	2,310	2,465	566	6,693	3,900	2,793
千葉	5,429	2,294	1,949	786	400	5,429	3,092	2,337
水戸	3,403	1,096	879	637	791	3,403	1,751	1,652
宇都宮	3,519	615	1,142	512	1,250	3,519	1,127	2,392
前橋	7,438	465	5,669	542	762	7,438	1,007	6,431
静岡	3,875	816	2,338	313	408	3,875	1,188	2,687
甲府	4,342	538	2,163	523	1,118	4,342	1,061	3,281
長野	1,463	258	708	130	367	1,463	388	1,075
新潟	4,389	1,651	2,213	95	430	4,389	1,746	2,643
	3,226	451	1,712	369	694	3,226	815	2,411
大阪	4,031	571	2,379	7	1,074	4,031	578	3,453
京都	2,412	999	609	237	567	2,412	1,236	1,176
神戸	2,728	1,032	654	170	872	2,728	1,201	1,527
奈良	1,654	284	1,089	－	281	1,654	284	1,370
和歌山	2,516	370	1,857	70	219	2,516	580	1,936
	1,588	595	67	515	411	1,588	1,149	439
名古屋	3,697	2,595	249	424	429	3,697	3,019	678
津	1,777	981	99	580	117	1,777	1,564	213
岐阜	1,942	699	694	275	274	1,942	974	968
福井	1,055	466	368	142	79	1,055	608	447
金沢	1,398	1,003	39	183	173	1,398	1,186	212
富山	2,213	724	1,065	236	188	2,213	960	1,253
広島	9,004	3,634	1,724	2,143	1,503	9,004	5,777	3,227
山口	3,053	1,294	257	610	892	3,053	1,904	1,149
岡山	5,939	1,013	2,939	580	1,407	5,939	1,593	4,346
鳥取	2,154	427	1,155	259	313	2,154	686	1,468
松江	2,842	572	1,367	468	435	2,842	1,040	1,802
福岡	5,792	2,756	620	1,052	1,364	5,792	3,808	1,984
佐賀	1,058	448	266	128	216	1,058	576	482
長崎	1,444	729	152	165	398	1,444	894	550
大分	1,970	744	537	387	302	1,970	1,131	839
熊本	2,770	683	1,520	286	281	2,770	969	1,801
鹿児島	3,114	1,430	468	376	840	3,114	1,806	1,308
宮崎	3,146	1,096	333	499	1,218	3,146	1,595	1,551
仙台	1,641	530	517	322	272	1,641	852	789
福島	2,070	532	108	809	621	2,070	1,341	729
山形	1,514	652	124	395	343	1,514	1,029	485
盛岡	1,250	688	79	243	240	1,250	932	318
秋田	1,615	484	195	894	42	1,615	1,378	237
青森	759	228	280	89	162	759	317	442
札幌	3,399	1,012	1,271	169	947	3,399	1,181	2,218
函館	616	400	141	10	65	616	410	206
旭川	1,049	485	230	171	163	1,049	656	393
釧路	1,035	222	157	445	211	1,035	667	368
高松	2,181	541	416	859	365	2,181	1,400	781
徳島	1,629	896	170	407	156	1,629	1,303	326
高知	1,438	621	6	263	548	1,438	884	554
松山	761	302	36	352	71	761	654	107

Ⅳ. 附　　表

1. 会社資本の変動に関する調査

(会社の登記に基づいて行なつたもの)

(金額単位　千円)

種別	資本金又は出資金階級別																	
	総数		50万円未満		50万円以上		100万円以上500万円以上		1,000万円以上5,000万円以上		1億円以上10億円以上		10億円以上50億円以上		50億円以上100億円以上		100億円以上	
	件数	金額	件数	金額	件数	金額	件数	金額	件数	金額	件数	金額	件数	金額	件数	金額	件数	金額
総数 設立	69,502	190,516,780	8,078	2,099,540	18,649	10,105,030	36,786	59,353,740	3,721	20,626,030	1,971	30,467,270	141	7,697,500	141	34,362,670	15	25,800,000	–	–	–	–
総数 合併による設立	38	967,700	6	200	–	–	8	22,500	6	35,000	13	270,750	3	215,000	2	424,250	–	–	–	–	–	–
総数 組織変更による設立	819	3,651,910	63	13,570	91	55,250	509	1,082,480	116	673,310	39	532,300	–	–	–	–	1	1,295,000	–	–	–	–
総数 資本又は出資の増加	61,656	793,597,440	10,068	3,175,280	8,560	8,161,300	26,163	53,835,340	7,408	33,883,460	7,049	89,398,880	978	33,498,510	1,157	168,094,690	195	146,088,250	78	257,461,730	–	–
総数 合併による資本又は出資の増加	886	33,018,510	148	3,549,070	48	861,720	262	10,747,980	147	1,384,070	174	3,041,920	42	896,500	50	6,007,100	13	5,705,150	2	825,000	–	–
総数 解散	12,040	21,770,210	3,135	813,570	4,078	2,254,580	4,365	6,754,840	302	1,801,980	138	2,288,350	8	446,890	11	1,910,000	3	5,500,000	–	–	–	–
数 合併による解散	889	39,943,390	94	9,610	62	34,680	323	675,530	117	717,300	176	3,471,500	53	3,454,900	55	12,726,370	9	18,853,500	–	–	–	–
数 組織変更による解散	769	3,402,800	68	17,980	108	64,200	456	939,010	99	575,110	37	511,500	–	–	1	1,295,000	–	–	–	–	–	–
数 資本又は出資の減少	295	3,489,160	102	630	5	1,370	72	113,230	32	101,560	62	647,160	11	387,350	10	2,168,860	1	69,000	–	–	–	–
合名会社 設立	48	92,000	15	3,740	8	5,140	22	34,600	–	–	3	48,520	–	–	–	–	–	–	–	–	–	–
合名会社 合併による設立	–	–	–	–	–	–	–	–	–	–	–	–	–	–	–	–	–	–	–	–	–	–
合名会社 組織変更による設立	1	6,500	–	–	–	–	–	–	1	6,500	–	–	–	–	–	–	–	–	–	–	–	–
合名会社 出資の増加	116	177,180	34	43,890	24	32,620	50	75,670	5	9,400	3	15,600	–	–	–	–	–	–	–	–	–	–
合名会社 合併による出資の増加	1	2,000	–	–	–	–	1	2,000	–	–	–	–	–	–	–	–	–	–	–	–	–	–
合名会社 解散	46	24,220	21	4,870	17	10,250	8	9,100	–	–	–	–	–	–	–	–	–	–	–	–	–	–
合名会社 合併による解散	3	78,750	1	250	–	–	1	3,500	–	–	–	–	1	75,000	–	–	–	–	–	–	–	–
合名会社 組織変更による解散	2	6,800	1	300	–	–	–	–	1	6,500	–	–	–	–	–	–	–	–	–	–	–	–
合名会社 出資の減少	6	15,430	1	10	2	320	1	100	1	5,000	1	10,000	–	–	–	–	–	–	–	–	–	–
合資会社 設立	349	342,160	63	17,680	131	72,780	150	222,200	5	29,500	–	–	–	–	–	–	–	–	–	–	–	–
合資会社 合併による設立	–	–	–	–	–	–	–	–	–	–	–	–	–	–	–	–	–	–	–	–	–	–
合資会社 組織変更による設立	1	2,200	–	–	–	–	1	2,200	–	–	–	–	–	–	–	–	–	–	–	–	–	–
合資会社 出資の増加	353	445,540	112	91,480	94	76,640	124	188,330	18	57,540	5	31,550	–	–	–	–	–	–	–	–	–	–
合資会社 合併による出資の増加	–	–	–	–	–	–	–	–	–	–	–	–	–	–	–	–	–	–	–	–	–	–
合資会社 解散	186	173,290	85	21,340	69	41,340	30	49,110	–	–	1	10,000	1	51,500	–	–	–	–	–	–	–	–
合資会社 合併による解散	24	71,070	8	1,470	3	2,000	8	13,000	2	13,000	3	41,600	–	–	–	–	–	–	–	–	–	–
合資会社 組織変更による解散	–	–	–	–	–	–	–	–	–	–	–	–	–	–	–	–	–	–	–	–	–	–
合資会社 出資の減少	6	3,450	2	0	1	250	3	3,200	–	–	–	–	–	–	–	–	–	–	–	–	–	–
株式会社 設立	42,085	161,946,670	2,651	665,090	8,253	4,391,840	25,576	43,038,710	3,397	18,776,390	1,914	29,617,470	140	7,647,500	139	32,009,670	15	25,800,000	–	–	–	–
株式会社 合併による設立	37	962,700	6	200	–	–	8	22,500	5	30,000	13	270,750	3	215,000	2	424,250	–	–	–	–	–	–
株式会社 組織変更による設立	773	3,526,070	63	13,570	89	53,650	474	1,012,740	108	628,810	38	522,300	–	–	–	–	1	1,295,000	–	–	–	–
株式会社 資本の増加	52,353	781,851,900	7,661	1,431,170	5,578	5,388,290	22,593	48,435,040	7,141	32,835,270	6,975	88,662,450	975	33,455,010	1,157	168,094,690	195	146,088,250	78	257,461,730	–	–
株式会社 合併による資本の増加	865	32,952,590	146	3,547,070	44	860,250	249	10,734,030	146	1,380,570	173	2,996,920	42	896,500	50	6,007,100	13	5,705,150	2	825,000	–	–
株式会社 解散	5,950	17,568,890	834	202,250	1,666	910,940	3,036	4,885,770	264	1,575,190	129	2,189,350	7	395,390	11	1,910,000	3	5,500,000	–	–	–	–
株式会社 合併による解散	796	39,612,910	73	5,080	47	25,680	279	597,930	112	685,300	170	3,393,900	51	3,325,150	55	12,726,370	9	18,853,500	–	–	–	–
株式会社 組織変更による解散	24	82,650	1	350	2	1,000	15	31,300	3	15,000	3	35,000	–	–	–	–	–	–	–	–	–	–
株式会社 資本の減少	245	3,391,860	95	520	1	400	44	74,810	26	78,560	57	612,360	11	387,350	10	2,168,860	1	69,000	–	–	–	–
有限会社 設立	27,020	28,135,950	5,349	1,413,030	10,257	5,635,270	11,038	16,063,230	319	1,820,140	54	801,280	1	50,000	2	2,353,000	–	–	–	–	–	–
有限会社 合併による設立	1	5,000	–	–	–	–	–	–	1	5,000	–	–	–	–	–	–	–	–	–	–	–	–
有限会社 組織変更による設立	44	117,140	–	–	2	1,600	34	67,540	7	38,000	1	10,000	–	–	–	–	–	–	–	–	–	–
有限会社 資本の増加	8,834	11,122,820	2,261	1,608,740	2,864	2,663,750	3,396	5,136,300	244	981,250	66	689,280	3	43,500	–	–	–	–	–	–	–	–
有限会社 合併による資本の増加	20	63,920	2	2,000	4	1,470	12	11,950	1	3,500	1	45,000	–	–	–	–	–	–	–	–	–	–
有限会社 解散	5,858	4,003,810	2,195	585,110	2,326	1,292,050	1,291	1,810,860	368	226,790	8	89,000	–	–	–	–	–	–	–	–	–	–
有限会社 合併による解散	66	180,660	12	2,810	12	7,000	35	61,100	3	19,000	3	36,000	1	54,750	–	–	–	–	–	–	–	–
有限会社 組織変更による解散	743	3,313,350	66	17,330	106	63,200	441	907,710	95	553,610	34	476,500	–	–	1	1,295,000	–	–	–	–	–	–
有限会社 資本の減少	38	78,420	4	100	1	400	24	35,120	5	18,000	4	24,800	–	–	–	–	–	–	–	–	–	–

(注) 1. この表の作成にあたつては，便宜上1件あたり1万円未満の金額を切り捨てて集計した。そのため件数の記載があつて，これに対応する金額が「0」となつているのはいずれも1万円未満のものである。

2. 合名会社及び合資会社については，商法の一部を改正する法律（昭和37年法律第82号）の施行により昭和38年4月以降調査不能となつたので，ここには同年1月から3月までの分を掲載した。

2. 課税登記件数及び登録税 (昭和38会計年度)

(金額単位 円)

種別	件数	登録税	うち租税特別措置法の適用があつたもの 件数	登録税	条項
総数	**6,930,052**	**39,366,096,516**	**202,552**	**3,811,874,087**	
不動産に関する登記	6,283,871	30,539,636,943	163,101	153,994,137	
相続による所有権の取得	485,971	999,901,158	−	−	
土地	462,325	905,857,861	−	−	
建物	23,620	93,871,104	−	−	
立木	26	172,193	−	−	
遺言，贈与その他無償名義による所有権の取得	223,499	916,636,299	−	−	
土地	201,520	758,930,211	−	−	
建物	21,968	157,668,776	−	−	
立木	11	37,312	−	−	
その他の原因による所有権の取得	1,858,464	16,778,934,710	−	−	
土地	1,746,260	14,469,758,951	9,574	8,754,114	第77条
			115	99,683	第77条の2
建物	112,158	2,306,607,639	658	1,221,023	第74条
立木	46	2,568,120	−	−	
所有権の保存	557,431	3,617,560,224	−	−	
土地	77,532	153,710,162	−	−	
建物	479,578	3,460,841,184	138,155	128,878,395	第72条第1項
立木	321	3,008,878	−	−	
共有物の分割	9,814	20,559,272	−	−	
土地	9,198	19,262,023	−	−	
建物	616	1,297,249	−	−	
立木	−	−	−	−	
抵当権の取得	840,549	7,390,541,770	−	−	
土地	640,544	5,712,813,966	923	2,157,407	第75条第1項
建物	199,919	1,675,674,578	11,737	10,429,028	第75条第1項
			7	4,490	第75条第2項
立木	86	2,053,226	−	−	
その他 定率によるもの	112,649	468,296,266	−	−	
土地	89,727	361,758,064	−	−	
建物	22,911	106,299,523	−	−	
立木	11	238,679	−	−	
その他 定額によるもの	2,144,742	164,577,768	−	−	
土地	1,696,822	134,379,822	−	−	
建物	447,471	30,169,306	−	−	
立木	449	28,640	−	−	

(注) 件数及び登録税の総数には，現金納付による271,654件，登録税6,086,837,717円を含む。

2. 課税登記件数及び登録税 (続) (昭和38会計年度)

(金額単位 円)

種別	件数	登録税	うち租税特別措置法の適用があつたもの 件数	登録税	条項
建物の床面積の増加	50,752	182,629,476	1,905	2,449,997	第72条第2項
船舶に関する登記	25,061	789,912,536	296	42,235,041	
相続による所有権の取得	143	1,501,461	−	−	
遺言，贈与その他無償名義による所有権の取得	88	3,848,512	−	−	
その他の原因による所有権の取得	3,220	219,445,278	1	660,600	第81条
委付	1	284	−	−	
所有権の保存	2,382	206,137,318	23	12,360,065	第79条第1項
抵当権の取得	5,733	351,099,894	272	29,214,376	第79条第2項
その他 定率によるもの	573	7,193,299	−	−	
その他 定額によるもの	12,921	686,490	−		
信託財産たる不動産又は船舶を受託者より受益者に移す場合に於ける所有権取得の登記	52	1,046,806	−	−	
不動産	46	778,924	−	−	
船舶	6	267,882	−	−	
財団に関する登記	24,264	1,433,336,696	−	−	
抵当権の取得	7,710	1,394,036,546	−	−	
その他 定率によるもの	1,042	34,505,200	−	−	
その他 定額によるもの	15,512	4,794,950	−	−	
農業用動産の登記	4,870	4,492,582	−	−	
定率によるもの	2,215	4,431,643	−	−	
定額によるもの	2,655	60,939	−	−	
建設機械の登記	1,237	250,797,788	−	−	
定率によるもの	625	250,764,698	−	−	
定額によるもの	612	33,090	−	−	
企業担保権の登記	56	59,942,100	−	−	
定率によるもの	49	59,940,000	−	−	
定額によるもの	7	2,100	−	−	
商事会社に関する登記	583,704	6,255,733,025	39,155	3,615,644,909	
合名会社の設立	240	855,050	−	−	
合資会社の設立	1,443	4,413,110	−	−	
株式会社の設立	43,564	1,182,427,892	1	5,250	第81条
有限会社の設立	27,936	212,646,304	−	−	
株式会社の資本増加	47,900	4,214,672,844	602	52,589,098	第80条
			32,608	3,520,226,600	第80条の2
			2	30,000	第81条
			2	450,000	第83条

2. 課税登記件数及び登録税(続)　(昭和38会計年度)

(金額単位　円)

種別	件数	登録税	うち租税特別措置法の適用があつたもの			
			件数	登録税	条項	
有限会社の資本増加	9,205	67,817,715	17	64,880	第80条	
			5,882	40,708,691	第80条の2	
合併又は組織変更による会社の設立	883	8,150,597	2	5,750	第80条	
			4	31,750	第80条の2	
			2	9,000	第81条	
合併による会社資本の増加	835	56,891,141	15	711,330	第80条	
			18	812,560	第80条の2	
転換社債	16	41,141,696	−	−		
定額によるもの	375,302	440,277,876	−	−		
支店所在地及び外国会社の登記	76,380	26,438,800	−	−		
支配人(営利法人)	1,914	1,286,200	−	−		
本店	804	942,100	−	−		
支店	1,110	344,100	−	−		
商号，支配人(小商人)，未成年者，後見人，夫婦財産契約及び商法第26条第2項の登記	1,735	1,667,020	−	−		
鉱害賠償の登録	2,286	433,286	−	−		
定率によるもの	2,286	433,286	−	−		
定額によるもの	−	−	−	−		
法人の合併による権利の取得	1,002	27,811,534	−	−		
不動産	1,000	74,844	−	−		
船舶	2	27,736,690	−	−		
保険契約全部の移転契約による権利の取得	−	−	−	−		
不動産	−	−	−	−		
船舶	−	−	−	−		

3. 手数料　(昭和38会計年度)

種別	件数	手数料
		円
総数	37,263,386	1,538,361,842
各種登記簿及び登録簿	37,073,845	1,473,065,140
明治42年司法省令第16号確定日附	184,478	5,312,490
抵当証券	13	12,300
証券交付の申請	13	12,300
申請の変更及び更正	−	−
公証人手数料規則第38条	−	3,883,332
土地・家屋台帳 土地	−	48,028,020
土地・家屋台帳 家屋	−	6,466,360
土地家屋調査士 登録	396	198,000
土地家屋調査士 試験	4,654	1,396,200

4. 租税特別措置法による登録税免除件数　(昭和38会計年度)

条項	総数	不動産登記	会社登記
総数	2,213	2,212	1
第73条	196	196	=
第76条	6	6	=
第78条	13	13	=
第79条の2	6	6	=
第81条の2	97	97	=
第82条	1,894	1,894	−
第83条の2	1	=	1

第77 登記 訟務 人権 統計年報

昭和39年10月31日発行

法務大臣官房司法法制調査部調査統計課

東京都千代田区霞ケ関1～1
電話　大代表（581）5451 内線 136
直　通（581）1896