[illegible masthead]

ASSURANCE MUTUELLE.

Seule Compagnie d'Assurance MARITIME ET CONTRE L'INCENDIE, dans cette ville sous le PRINCIPE MUTUEL.

LE CRESCENT ASSURANCE MUTUELLE DE LA NOUVELLE-ORLEANS.

Avec un capital [illegible]

Est maintenant prêt à [illegible] délivrer des polices [illegible] situé à l'encoignure des rues Camp et Gravier, [illegible] L'Incendie et les Risques de Mer et de Rivière Aux prix du Tarif.

CETTE Compagnie, établie sur le principe d'assurance mutuelle [illegible]. Ses bénéfices seront investis et employés ici, sous le contrôle immédiat des Administrateurs, et non envoyés dans d'autres villes pour y être placés.

Toute personne assurant avec cette compagnie deviendra intéressée à son succès, et les profits, au lieu d'être répartis entre un petit nombre d'actionnaires, appartiendront aux assurés. Les Administrateurs, convaincus de la nécessité d'avoir un fonds de réserve assez considérable pour faire face, en cas de perte, à toutes les calamités ordinaires, garantissent au public qu'ils ont complètement un fonds capital de

Deux cent mille piastres

sujet à tous les accidents fortuits du capital et responsables des pertes de la Compagnie.

Les Administrateurs croyant que cette somme offre des sécurités suffisantes aux assurés, et que cette Compagnie présente des garanties non ordinaires à un règlement prompt et libéral en cas de perte, les fonds étant déposés ici, et l'institution étant purement une institution du Sud, ses actes ne pouvant être contrôlés par des directeurs étrangers, et seront conformes en tout point au mode d'affaires et aux coutumes du pays.

Le portefeuille de la Compagnie est en tout temps ouvert pour l'inspection aux personnes qui désirent faire des assurances avec elle.

ADMINISTRATEURS:

Samuel Bell,	Thomas A. Adams,
J. A. Barelli,	Wm. P. Converse,
David Hadden,	John D. Bein,
Nathan Jarvis,	George Jonas,
J. F. C. Vies,	John M. Bell,
R. J. Walsh,	James Kirkman,
J. W. Zacharie,	John R. Hyde,
C. T. Buddecke,	Louis de Saulles,
C. A. Barrière,	O. L. Dabezies,
Z. Taylor,	Wm. Bergam,
J. Rillard,	C. R. Wright,
Moses Greenwood,	Glendy Burke,
J. W. Stanton,	R. Simms,
H. M. Wright,	R. S. Sumner,
John O. Woodruff,	W. B. McCutcheon,
F. Puig y Puig,	D. L. Haslett,
F. Y. Carlile.	

SAMUEL BELL, Président.
THOS. A. ADAMS, Vice-Président.
CHAS. J. MANSONI, Secrétaire. 25 juil—1an

Compagnie D'ASSURANCE MUTUELLE DES MARCHANDS ET PLANTEURS.

Fond permanent par acte d'incorporation $300,000

DIRECTEURS:

Wm. Laughlin,	C. S. Cotter,
Cuthbert Bullitt,	Ab. L. Van Bibber,
Jos. Ménard,	[illegible]
Eliot Robbins,	C. A. Holley,
Peter Marcy,	Wm E. [illegible],
Kendall Dunbar,	Wm Christy,
Samuel Jamison,	Charles Pride.
John Bell.	

Wm. LAUGHLIN, Président.
CUTHBERT BULLITT, Vice-président.
JOS. NASH, Actuary.
EDW. RAWLY, Solliciteur.
Wm CHRISTY, notaire.
JAMES JONES, M. D. } A. HICENAS, M. D. } Médecins.

La Compagnie des Marchands et Planteurs, ayant un fond souscrit en espèces et billets parfaitement garantis et suffisant pour toutes les exigences, est prête à recevoir des demandes et à prendre des **assurances contre l'incendie, les risques de Mer et des fleuves** et sur la vie des blancs ou des esclaves, à son bureau, encoignure Sud-Est des rues Natchez et Camp.

Cette compagnie est établie sur le principe d'Assurance Mutuelle, de sorte que chaque assuré devient intéressé à son succès et participe aux profits réalisés, qui sont payables en espèces au lieu de coupons. 5 nov—1 an

AGENCE D'ASSURANCE MUTUELLE DE L'UNION,

74, rue Commune, vis-a-vis la Compagnie Mutuelle du Soleil.

CETTE Compagnie continue à assurer contre l'incendie, les risques maritimes et des fleuves, au plus bas taux. Cette Compagnie a en sus des sécurités habituelles données par les Compagnies mutuelles, un capital en caisse de cent mille piastres, ce qui avec d'autres valeurs s'élève à environ $300,000. Les bénéfices sont répartis entre les actionnaires et les assurés.

Références à la Nouvelle-Orléans:

Maunsel White & Co,	J. Corning & Co,
Leverich & Co,	Geo. Foster & Co,
Martin & Stockwell,	Paradise, Larawson & Co,
Bell & Stebbins,	R. C. Cammack,
W. H. Dudley,	Aaron Cohen,
E. J Hart & Co.	N. H. Brigham
Samuel Bell, caissier de la Banque du Canal.	Bernard Fallon,

JAMES H. SUYDAM, 13 nov— Agent.

COMPAGNIE D'ASSURANCE DE NASHVILLE.

Capital $300,000 payé. Surplus de 200,000 en réserve.

JAMES WALKER, *Secrétaire.* JAMES A. PORTER, *Président.*

ASSURANCES contre l'Incendie, les risques de Mer et Rivières, &c., faites au plus bas prix, et toutes pertes réglées et payées avec promptitude au Bureau de l'Agence, No. 33, rue du Camp.
24 mars—1 an W. B. PARTEE, agent.

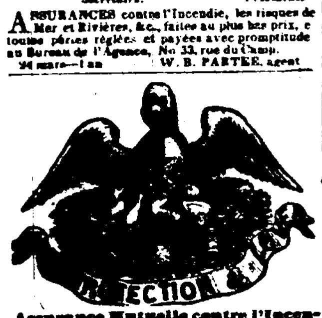

Assurance Mutuelle contre l'Incendie et sur la Vie.

Fond permanent suivant l'acte d'incorporation. $300,000.

Bureau No 38, rue du Camp, entre Commune et Gravier.

ADMINISTRATEURS.

John Hagan,	Joseph Walker,
John S. Alison,	Peter Conrey Jr.
Maunsel White,	Wm. E. Leverich,
Robert J. Ward,	Samuel Stewart,
Edward Sparrow,	Isaac Johnson,
Geo Strawbridge,	Henry S. Buckner

PETER CONREY, Jr., président de l'administration.

DIRECTEURS.

Joseph W. Stanton,	John Stroud Sr.
Preston W. Farrar,	John L. Lewis,
John Calhoun,	William H. White
Wm. M. Goodrich,	Joshua Baldwin,
Warrick Martin,	John L. Saffarans,
A. D. Crossman,	John D. Bein,
Wm. C. Thompkins,	Mark Walton,
Joseph Lallande,	Cornelius Fellowes,
Edw. Jenner Coxe,	John S. Leefe,
N. C. Hall,	M. M. Cohen,

JOHN HAGAN, président de la compagnie.
PRESTON W. FARRAR, vice-président.
A. J. WEDDERBURN, } THOMAS HUNT, } Médecins.
HARMON DOANE, secrétaire.
RICHARD BEIN, M. D., médecin examinateur.

No 271, rue des Magasins.

Heures du bureau pour les soins, de 7 heures et demie à 8 heures et demie A. M. à son domicile. Il examinera les blancs au bureau de la compagnie, de midi et demi à 2 heures. Il n'examinera personne à domicile à moins d'un permis qu'on pourra obtenir en s'adressant au bureau de la compagnie.

A. G. HEARTT, agent.

Cette compagnie est prête à recevoir des applications d'assurances sur la vie, et donnera des polices pour les personnes blanches et les nègres, au taux fixé par l'administration, lequel est au dessous de celui chargé par les compagnies de Londres et de New-York et sans leur restriction de la résidence dans le Sud.

Suivant la charte, les dividendes résultant des profits seront déclarés annuellement et les profits porteront intérêt, et lesdeux tiers pourront en être retirés lorsque la prime aura été payée en plein.

Des permis pour la Californie seront délivrés aux assurés aux cours de Londres et de New-York.

Les prospectus, les règlements, les taux et toutes les informations relatives à l'assurance sur la vie, seront donnés aux bureau de la Compagnie de 9 heures à 5 heures.

☞ Les affaires de la Compagnie sont restreintes aux assurances sur la vie. Par résolution du Bureau aucune assurance ne sera donnée sur les incendies et sur les risques en rivière et en mer.

☞ Heures du Bureau—de 9 heures à 5 P. M. 1er juillet—1an

PEINTRE.

A. C. JAUME,

Peintre de portraits et professeur de dessin.

Leçons à son atelier de 6 1/2 à 8 heures du matin. Leçons en ville.
RUE ROYALE, 219. 29oct—1an

A. LANUSSE & Co.

MARCHANDS DE CHARBONS.

ONT constamment en mains un approvisionnement de charbon de English Canel, Pittsburgh et Anthracite. Les ordres laissés au bureau du passage de la Bourse, entre Conti et St Louis, ou au dépôt, rue des Ursulines, entre Royale et Bourbon, seront promptement remplis. 4 mai—1an

B. TATOUT & CO.,

Importeurs de marchandises de variété, françaises, anglaises, allemandes et du pays.
ANCIENNE MAISON TATOUT FRERES, **No. 161, rue de Chartres,** encoignure Toulouse. 6 oct

G. W. DUNBAR,

MAGASIN DE CHAUSSURES, EN GROS, **No. 30, Rue de la Douane.** Nouvelle-Orléans.

PAUL JUGE FILS. C. FASTY.

PAUL JUGE Fils & Co,

Importeurs de Vins, Eaux-de-vie, Huile d'olive, &c, *Et Marchands Commissionnaires,* 27, rue St Louis. 21fév

CHS. A. BARRIERE,

Magasin de Marchandises Françaises, Anglaises et Américaines, **No 20, rue de Chartres,** NOUVELLE ORLEANS. Importations directes de marchandises françaises 22juin

J. N. MICULFI & Co.

MARCHANDS COMMISSIONNAIRES ET IMPORTEURS *De Cigares de la Havane, Café et Sucre,* No 17, RUE COMMUNE.

CHANGEMENT DE DOMICILE.

P. A. LANAUXE & CO., IMPORTEURS DE QUINCAILLERIE,

ONT transporté leur magasin au No. 50, Vieille-Levée, entre St-Louis et Conti. 7déc—3m

A VENDRE en magasin par F. ROUMIEU, rue St-Louis, No. 29,
150 caisses [illegible], divers formats;
150 do marasquin do
50 do eau verte [illegible];
30 do absinthe de Yersin & Lecoultre;
30 do do diverses marques;
130 paniers [illegible];
200 do anisette, diverses marques;
50 caisses eau de vie de Dantzick;
25 do kirsch-wasser;
25 paniers champagne, diverses marques;
75 futailles cognac do do
30 barils whiskey, diverses qualités, Irish, Monongahela et Bourbon;
25 barils vin blanc;
30 caisses liqueurs communes;
[illegible] do do surfine;
[illegible] do do extrafine, bouteilles gravées;
5 barils peach-brandy;
5 do cherry do
[illegible] Porto, Bitter, Peppermint, Anisette en barils, &c. &c. 21nov

EN débarquement du navire Céphalide de Bordeaux, [illegible]

[illegible] J. FAIVRE a également [illegible] en magasin des pianos PLEYEL ET ERARD [illegible] doublé de chêne de Russie, et le mécanisme croisé en sens contraire, système qui, du reste n'est pas que celui qui a toujours été employé.
J. FAIVRE, 47 rue Conti,
29 nov entre Chartres et Passage de la Bourse

PIANOS DE PLEYEL ET D'ERARD,

Primés à l'Exposition de 1849.

A. PERIER, prévient les dames et messieurs amateurs de cette ville, qu'il vient de recevoir un grand assortiment de PIANOS d'une forme nouvelle, fabriqués pour sa maison, et qu'il offre à ses nombreux clients, comme des Pianos hors ligne, possédant tous les avantages que l'on peut désirer.

PIANOS A QUEUES A 7 OCTAVES ET DE CONCERT.

PICOLOS DROITS ET PIANOS MIGNONS, PETITE FORME OBLIQUE D'ERARD.

Ces PIANOS sont disposés de façon que l'exécutant domine l'instrument de toute la tête et se trouve de la sorte parfaitement en vue du public, avantage précieux pour les Dames.

Les PIANOS [illegible] en fer, détaillés à cause des zones extrêmes, que le fer dénature, viennent d'être remplacés par un système de barrage en forme barres montantes de sapin de Riga, doublées de chêne de Russie. Les chevilles qui, en roulant les cordes sont enfoncées dans un sommier de bois choisi; ce sommier est croisé en sens contraire, ce qui met l'instrument dans l'impossibilité de se disloquer que fort rarement, tout en lui laissant sa puissance énergique et cette belle qualité de sons que les instruments à cordon en général ne peuvent posséder que par la qualité supérieure du bois et la bonne construction.

Ces instruments sont entièrement garantis par les fabricants ainsi que par le vendeur.
A. PERIER,
202, rue Royale, entre St Philippe et Ursulines. 13nov

Tabac des Manufactures de la Virginie.

LES agents soussignés ont reçu par les derniers arrivages, un grand assortiment de tabacs en caisses, 3/4 de boîtes, 1/4 de et 1/8 de, comprenant les marques de choix suivantes, par lequel nous appelons l'attention des marchands de tabac et autres.

Jas. Thomas, feuilles dorées de la Virginie, demi livres.
" " Nectar " demi
" " W. V. Walsh demi
Langhorne & Son, extra fin, feuilles dorées
D. M. Branch, séché au soleil
Dr. Saunders, A. M. Waddels
R. A. Mayo, Honey Dew
S. S. Myers & Co, supérieur C. C.
P. Robinson, extra fin
" D. J. Burrs
Holland, extra fin
Cobbs, James River liv. Wm D. Miller
Wm D. Miller Patent, liv. Henry feuilles nectar
John Gilmour, extra No 1
Jones & Hudson, R. Ilsoy
Jones & Hudson, El Sacramento
" " F. Postons
" " J. C. Belle
" " Petra

Mac & Mac, Honey Dew	5	8
Mac & Mac "		8
P. Robinson, Russell & Robinson	5	8
Monroe, Honey Dew	5	8
Kings, No 1 fin	5	8
R. John, extra fin	5	8
Young & Barwell, Congress	33	
Jones & Hudson, supérieur	5	8
Kelly, Honey Dew	16	8
Moore "	16	8

Aussi—Un grand assortiment de tabac Ecossais à fumer et à priser.
BRIDGES & MACMURDO, 53, rue du Camp.
N. B.—Nous recevrons durant tout l'hiver, un approvisionnement de la Virginie. 9 nov

THOMAS C. PAYAN & Co.

No 10, rue du Canal (Bâtisses Paulding), entre Chartres et Vieille-Levée,

ONT reçu un autre de leur vaste assortiment, par les navires New-Orléans, Hudson et Ohio, les marchandises ci-après, qu'ils offrent à très bas prix, pour du COMPTANT ou l'équivalent, à savoir:

LEVITES, SURTOUTS, PALETOTS, PARDESSUS, HABITS DE BOULEVARD—En drap gros-bleu, gris, brun, perle, noir-bleu, en couverte, drap-pilote, castor, diamant, satinet noir uni; tweeds français, anglais, allemand et américain.

Habits, levites, habits de bureau, pantalons et vestes, nouveaux styles, en draps français, anglais et américains, noir, brun, vert-olive, couleurs fantaisie, mélangés, gris-brun, noir uni et autres couleurs, en casimirs de tous genres; médaille Harrison du; armantine; casimir tweeds, nouveau style; cachemire de fantaisie, gilets riches, de soirée, à bouquets, &c; valence unie et à dessins; mérinos noir, noir et vert; florentine; soieries noires, vertes et bleues; à gros grains; serge unie et à dessins, satins de tous genres.

HABILLEMENTS D'ENFANTS. En drap noir, vert et bleu: Monte-Christo, Algérien, [illegible], polonais, habits à levites, habits écourtés, idem en tweeds uni et de fantaisie; manteaux et levites en satinet noir et mélange. Ces articles ont été importés directement d'Europe.

Articles de fantaisie pour hommes, chemises de linge, du toile et coton; de tricot de soie et de coton; caleçons de de couleur diverses. Flanelle de Canton, blanche et écrue; do rouge, corsets pour hommes, article tout nouveau; chaussettes de corps en mérinos ou en coton de [illegible] anglaise. Cols de soie, satin, [illegible], &c, cravates, manteaux, crispins; chaussettes, gants de tous genres, couleurs assorties; [illegible] paille, de de soie, de fil, &c; ceintures; malles, valises; sacs de nuit; bretelles élastiques françaises, anglaises et américaines; parapluies en soie, cotonnade et alpaga, de Rhin [illegible] et 30 sur 30; mouchoirs en fil, parasols; en coton; [illegible]

Les marchands et acheteurs en général, pour la ville comme pour la campagne, sont invités à venir examiner notre stock, avant d'acheter ailleurs.
30oct THOMAS C. PAYAN & Co

MME. MAUGEY,

ACCOUCHEUSE DE PARIS ET DE LA N.-ORLEANS, *Encoignure Bourbon et Ste-Anne,*

A l'honneur d'informer les Dames qu'elle tient de disposer des logements pour recevoir les personnes qui voudraient faire leurs couches chez elle. Les nombreux succès obtenus par Mme Maugey dans le traitement des maladies spéciales aux femmes, l'ont décidée à rouvrir son cabinet de consultation de 1 h. à 3 h. de l'après-midi.

La discrétion la plus grande et une guérison certaine sont assurées aux malades. 10oct

CHAUSSETTES DE LAINE.—100 douzaines chaussettes de laine, fortes, à vendre par FROST & CO,
13 déc No. 10, rue des Magasins

Marchandises françaises.

REÇU par les navires William et Buena Vista, du Havre, et à vendre par le soussigné,
1 caisse taffetas uni et couleur, No 1 1/2 @ 9,
1 do dentelle blanche, brodée fil,
2 do fleurs artificielles,
2 do cotonnade légère,
2 do rubans Gros de Naples, façonnés,
1 do Gros de Naples, glacé, et modes,
1 do robes de mousseline brodées,
2 do rideaux de table brodés,
1 do do de mousseline idem.
1 do mousseline brodées à carreaux.
FRED. BONIS,
68, rue Conti en face de la Banque de la Louisiane
4 déc (au premier.

Arrivage de Marchandises nouvelles.

E. VALMONT & Co, No 50, rue du Canal, ont reçu par les derniers arrivages, un magnifique assortiment de MARCHANDISES fines, françaises et anglaises. Vu la saison avancée, ils les offriront à des prix très réduits pour en obtenir une prompte réalisation. 13déc

Couvertures françaises extra fines.

E. VALMONT & Co, ayant en magasin une trop grande quantité de couvertures françaises, assorties de grandeurs et de qualités, en offriront à des prix réduits.
13déc No. 50, rue du Canal.

CENDRES DE SODA—50 barriques Muspratt, en déchargement et à vendre par HAYMAN & HOLDEN, 18jan 98, rue des Magasins

CHAUX—Chargements des bricks McMain, Caroline, Marie-Adelia, en débarquement et à vendre par HAYMAN & HOLDEN, 18jan 98, rue des Magasins

CIMENT—1000 barils Newark et Rosendale en déchargement, et 3000 barils en magasin, à vendre par HAYMAN & HOLDEN, 18jan 98, rue des Magasins

BRIQUES A FEU—100 milliers briques fines anglaises en déchargement et en magasin, à vendre par HAYMAN & HOLDEN, 18jan 98, rue des Magasins

POUSSIERE DE MARBRE—50 barils Newark et Rosendale, à vendre par HAYMAN & HOLDEN, 18jan 98, rue des Magasins

PLATRE—700 barils Rosendale, [illegible] et Orégon, en déchargement et à vendre par HAYMAN & HOLDEN, 18jan 98, rue des Magasins.

CRINS—20,000 boisseaux crins à plâtrer, à vendre par HAYMAN & HOLDEN, 18jan 98, rue des Magasins.

SUCRE—1000 caisses sucre blanc, brun et jaune, de la Havane, en déchargement et à vendre en magasin par TROISGROSS & LAMPRE, 4 98, Vieille Levée

PLATRE DE PARIS—300 barils plâtre frais calciné, en déchargement, et à vendre par BLOIS & FORTIER, 5 janv 91, rue des Magasins.

BRIQUES A FEU—60,000 briques Anglaises de Baltimore et [illegible], à vendre par BLOIS & FORTIER, 8 janv 91, rue des Magasins.

CREUX A PLATRER—3,000 boisseaux du nord et de l'ouest, en lots à la convenance des acheteurs, à vendre par BLOIS & FORTIER, 91, rue des Magasins.

CACAO—100 sacs de Guayaquil et de Para, à vendre par B. VALLS, 17 déc 37, rue de la Commune.

GRAINS pour oiseaux en barils et demi barils, à vendre par B. VALLS, 17déc 37, Commune

VINS SHERRY—Moscatel et Pajarete en petits barils, à vendre par B. VALLS, 17déc 37, Commune

TABAC à chiquer de Dépenthal—8 barils, à vendre par B. VALLS, 17déc 37, Commune

HUILE d'anis et de peppermint, à vendre par B. VALLS, 17déc 37, rue de la Commune.

TABAC en feuilles de la Havane—300 balles, à vendre par B. VALLS, 17déc 37, Commune

SUCRE DE LA HAVANE—60 caisses, à vendre par B. VALLS, 17déc 37, Commune.

RIZ de la Caroline—60 boucauts, qualité supérieure, à vendre par B. VALLS, 17déc 37, Commune

CAFE DE LA HAVANE—30 sacs, à vendre par B. VALLS, 17déc 37, Commune.

COTON A COUDRE—6 caisses, propre pour le marché mexicain, à vendre par B. VALLS, 17déc 37, Commune.

VINS—175 barriques St-Emilion; 15 do Médoc; [illegible] do Haut Talence; [illegible]

[illegible]

Art. 11—Quiconque violera cette ordonnance sera passible d'une amende qui ne sera pas moindre de vingt cinq piastres et n'excédera pas cent piastres pour chaque contravention, cette amende sera recouvrée devant tout tribunal compétent, la moitié étant affectée à la Municipalité où le délit a été commis et l'autre moitié pour le dénonciateur.

Art. 12—Le Maire fera imprimer une copie de la loi de l'Etat de la Louisiane, telle qu'elle se trouve dans le digeste de Warfield, pages 8 et 7, et l'article 18 d'une ordonnance concernant le port de la Nouvelle-Orléans approuvé le 23 février 1837, ainsi qu'une copie de la présente ordonnance et de l'ordonnance relative à la poudrière avec les licences accordées conformément aux sections 1 et 3 de cette ordonnance.

Art. 13—L'ordonnance intitulée "Ordonnance relative à la garde et à la vente de la poudre à canon dans la ville de la Nouvelle Orléans," approuvé le 10 février 1844, est et demeure abrogée.

Signé JUNIUS BEEBE, président,
Approuvé le 15 janvier 1850.
Signé A. D. CROSSMAN, maire.
Pour copie conforme, L. A. ST. CYRAN, commis

MAIRIE DE LA NLLE-ORLEANS. CONSEIL-GENERAL.

Séance du Jeudi 15 Janvier 1850.

Ordonnance pour réglementer la poudrière de la ville de la Nouvelle-Orléans.

Article 1er—Il est ordonné par le Conseil Général de la ville de la Nouvelle-Orléans, qu'à dater de la promulgation de cette ordonnance, la poudrière sera ouverte au lever du soleil et fermée au coucher du soleil, excepté dans les circonstances extraordinaires lorsque le Maire jugera nécessaire de déroger au présent règlement.

Art. 2—Personne ne pourra entrer dans la poudrière pour y déposer de la poudre ou en prendre, si ce n'est le propriétaire de la poudre ou son agent dûment autorisé.

Art. 3—Quiconque entrera dans la poudrière devra prendre les précautions indiquées par le surintendant de la dite poudrière.

Art. 4—Le surintendant de la dite poudrière ne délivrera pas de poudre si ce n'est à la requête écrite du propriétaire ou de son agent dûment autorisé, et cette requête sera signée par lui en la levée.

Art. 5—La poudre qui est destinée à la poudrière sera débarquée sur la levée, en face du wharf de la dite poudrière.

Art. 6—Le surintendant aura le droit d'exiger la somme de trois cents par barillets de poudre de 25 livres reçu et délivré par lui, en vertu des deux articles précédents.

Art. 7—Le taux de l'emmagasinage à la poudrière sera de quarante cents par mois pour cent livres, et au-dessus pour chaque fraction de mois, excepté pour la poudre qui est destinée à être réembarquée à bord des navires, pour laquelle il sera payé vingt quatre cents par cent livres, pourvu qu'elle soit renvoyée dans les soixante jours après le dépôt et en lots tels que ceux de la livraison: l'emmagasinage sera payé par mois.

Art. 8—Quiconque violera cette ordonnance sera passible d'une amende de vingt cinq piastres au plus et de cent piastres au plus, pour chaque délit, laquelle sera recouvrée devant tout tribunal compétent, la moitié devant être affectée à la ville et l'autre au dénonciateur.

Art. 9—L'ordonnance relative à la poudre, approuvée le 26 août 1843, Digest de Warfield, page 118, est et demeure abrogée.

Signé JUNIUS BEEBE, Président.
Approuvé le 15 janvier 1850.
Signé A. D. CROSSMAN, Maire.
Pour copie conforme, L. A. ST. CYRAN, commis

JE soussigné, inventeur du Sirop connu sous le nom de SIROP VEGETAL INDIEN DE RICHARD, déclare par les présentes, et fait savoir au public que, par acte passé le 12 février 1848, devant Paul Emile Laresche, notaire en cette ville, il a vendu, cédé et abandonné tous droits, privilèges et avantages à M. Louis Pinac, pharmacien, demeurant en cette ville, à l'angle des rues Orléans et Dauphine, et que c'est seulement du dit sieur Pinac que pourra seul confectionner et vendre ledit sirop, dont je lui ai remis la recette.
Nouvelle-Orléans, le 12 février 1848. JEAN RICHARD.

SIROP VEGETAL INDIEN DE RICHARD.

Etant devenu le seul et unique propriétaire des Sirops connus sous les noms de SIROPS INDIENS DE RICHARD, l'un pour la dysenterie, et l'autre pour les affections de poitrine, rhumes, catharres chroniques, bronchites, &c., &c., je préviens que l'on trouvera ces deux préparations à mon pharmacie. L. PINAC.
Encoignure des rues Orléans et Dauphine.
N. B.—A partir de ce jour les étiquettes porteront ma signature, et les bouteilles seront accompagnées d'une brochure indiquant la manière d'en faire usage. 14fév—a

EN débarquement du navire Jane Henderson, de Rotterdam—
MOSELLE 5 caisses vin Winningen 1846.
do 5 do do Braunenberg 1846.
do 5 do do Scharzberg 1842.
HOCK 5 do do Erbach 1846.
do 5 do do [illegible] 1846.
do 5 do do Marcobrunner 1834.
do 5 do do Johannesberg do.
do 5 do do Sparkling Moselle 1834.
do 5 Sparkling [illegible], à vendre par A. DELAMARE,
5 déc 29, rue St-Louis.

CHAUX DE THOMASTON A BORD—1000 barils, en déchargement, et à vendre par BLOIS & FORTIER, 8 janv 91, rue des Magasins.

CIMENT—400 barils Newark & Hudson & Brown, ciment hydraulique de Rosendale, en déchargement, et à vendre par BLOIS & FORTIER, 8 janv 91, rue des Magasins.

A LOUER.

Les trois maisons neuves à deux étages en bois, situées à l'encoignure des rues Tremé et Toulouse, qui viennent d'être terminées, seront louées avec ou sans bail, au choix du locataire.

Ces maisons réunissent toutes les commodités possibles pour les familles, bâtisses à deux étages sur le derrière, cours pavées, hydrants, citernes, etc. Le rez de chaussée de l'encoignure est disposé pour une grocerie et le premier étage pour la résidence d'une famille.

Possession sera donnée immédiatement. S'adresser à PHILIP WILLMANN, No. 296, rue Ste-Anne, encoignure Robertson 10 nov—

WILLIAM PRICE, Plombier, No. 162, RUE POYDRAS.

A l'honneur d'informer le public qu'il entreprend toutes les affaires de ce genre et qu'il peut fournir des bains à douches chaudes et froides, baignoires à la turque, robinets à [illegible], fontaines, pompes de force, pompes à bière, et aussi, arrangées dans le meilleur goût; tuyaux en plomb et plomb en feuilles de toutes descriptions et à employer de toute espèce de matière; poste et réparations de toute espèce d'ouvrage à bord des navires. Les prix sont modérés. ☞ Il sont en outre, AGENTS pour les GAYCUEL'S PATENT HYDRAULIC RAM. 7 janv—1an

Pompes—Appareils pour les Bains et les Cuisines.

JOHN McCARTY, plombier, No 134 rue du Camp, Nlle-Orléans, vient de recevoir un grand assortiment de robinets en cuivre de différentes grandeurs; pompes de force, pompes à bière, etc., etc.; ustensiles de cuisines, tuyaux à bains, installations de bains à douches. Réparations et posage de tuyaux de plomb, ainsi que toutes autres espèces d'ouvrage dans sa ligne; réparations pour navires et bateaux à vapeur faites en peu de temps. Les ordres [illegible] seront remplis dans le plus bref délai à des prix modérés 28nov—

EN débarquement du navire Amérique, capitaine Jouan, venant de Bordeaux:
27 demi barriques vin rouge St-Julien No. 1;
25 do do do vin blanc;
2 caisses de [illegible] absinthe de Chauvet;
[illegible]
10 do 12 bouteilles liqueurs assorties;
20 do 12 do cerises à l'eau de vie;
10 do 12 do fruits au jus;
20 do 100 demi boîtes royans à l'huile;
20 do 100 do do [illegible] truffés;
1 do 30 carafes truffes Thanonneau;
30 do 12 cruchons [illegible] pour Curaçao;
20 do 12 do petit do do;
20 paniers de 100 bouteilles vides de [illegible]
2 futailles contenant 30,000 bouchons, à vendre par NUMA LACOSTE,
20 déc 147 rue Royale

EN débarquement du navire Céphalide, capitaine Roland, venant de Bordeaux:
20 caisses de 12 bouteilles cerises à l'eau de vie;
25 do 12 paniers absinthe do;
25 do 25 paniers anisette de Chauvet, à vendre par NUMA LACOSTE,
20 déc 147 rue Royale

CONSULAT DE FRANCE. AVIS MENSUEL.—JANVIER 1850.

SONT invités à se présenter à ce consulat, pour affaires qui les intéressent, les personnes dont les noms suivent:

Balthazar, Henry L	Gobbé, Eug. Guillaume
Baudé Antoine	Geis, Jean Baptiste
[illegible] Alphonse	Gillet, père et fils
Brunet, Sévère Isidore	Gaillard (les époux)
[illegible]	Jeanne, Claude [illegible]
Chandillon, Charles	Jouan, Louis
[illegible], Joseph	Jean, Bernard Ambroise
Chavreau, Anne	[illegible]
[illegible]	[illegible]

LYCEE DE LA 3me MUNICIPALITE.

LES cours du lycée commenceront vendredi 21 janvier, à 7 heures P. M. Le célèbre docteur MITCHELL, de Cincinnati qui doit faire le discours sur l'astronomie, commencera par leur bulletin ci-dessus. Il sera suivi par d'autres professeurs de talents qui feront des cours dans les différentes branches des sciences, pendant l'hiver, ainsi que le prescrit l'ordonnance qui crée la bibliothèque et le lycée. Les prix d'admission aux cours entiers qui doit se composer d'environ 40 séances sont:

Billets pour un cavalier et deux dames,	$ 6 00
do do pour une personne,	3 00
Entrée pour une seule séance,	50 c.

On peut se procurer des billets d'entrée en s'adressant à l'honorable J. Baldwin ou à l'un des membres soussignés du comité, ou au bibliothécaire. Les billets d'entrée pour une séance pouvant s'obtenir à la porte.

N. B. JENNINGS, } Comité de la bibliothèque et du Lycée.
EDWARD McPHERSON,
EDWARD RAWLE.

Université de la Louisiane.—Département Académique.

Encoignure Commune et Philippe.

Professeurs pour la session de 1849—50

Latin et grec, Geo C. Anthon A. M principal.
Mathématiques et anglais, C. W. Beers,
Classiques et anglais, W. C. Duncan A. M.
Langue et littérature françaises, Mme Roux.
Les prix varient de $4 à $10 par mois.
Il y a une classe pour les enfants au-dessous de 6 ans. GEO. C. ANTHON A. M. principal.
30 oct—6m

LE Doct. Fpois. CARTON, *élève des hôpitaux de France et d'Italie.* Ex-Chirurgien-Major de la garde mobile sarde, Ex-Médecin Inspecteur des prisons et des eaux thermales de la province de [illegible], membre correspondant de la Société Médicale, Anatomique de Paris, &c., &c. Chirurgien Opérateur et Accoucheur, a fixé son domicile

Rue St. Pierre, 175,

entre Bourgogne et Remparts, Nlle-Orléans.

Spécialité pour tout ce qui concerne les maladies des femmes et des enfans.

Poudre ANTHELMINTIQUE GENEVOISE, infaillible contre toute espèce de vers intestinaux. Sans odeur, agréable au goût, ses propriétés névro sténiques la rendent inoffensive et même utile dans les maladies inflammatoires.

Traitement prompt, radical, sans mercure des maladies syphilitiques.

CONSULTATIONS de 11 heures à 2 heures.
19 juin—1 an

DEPOTS DES VERITABLES FRICTION MATCHES DE Wm A. CLARK,

No 200, Rue du Cirque
No 114, Vieille-Levée, entre les deux marchés
L A GUILLEMAIN,
15 mai—1an Agent

Vins, Eaux de-vies, Conserves, &c.

LES soussignés offrent à vendre les articles suivants, de nouvelle importation, à des termes avantageux:

VINS DE BORDEAUX — Château Haut, Brion de Larrieu, Château Cos Destournel, Pape Clement, La Mission, Gruaud Larose, Lafitte Château Latour, Chollet, Haut Talence, Léoville, St-Julien, &c., &c., en barriques et demi barriques et en caisses.

CHAMPAGNE — Véritable Cordon Rouge de "Lanson père & fils", Sillery mousseux très sec, de Benj. & Sis. Irroy, double grape de Benoist Guesles, &c., &c., en bouteilles et demi bouteilles. La qualité de ces vins est recommandable; ils sont exempts de toute préparation alcoolique et ont été choisis sur les lieux avec le plus grand soin par les soussignés.

EAUX-DE-VIE — Sous les clés de la Douane, des meilleures années et marques importées dans cette ville.

VINS DE CHOIX—Vieux Blackburn et Monticello Madeira, London Dock Sherry, vieux Porto, vin du Rhin de diverses marques, vieux Muscatel de Lisbonne, vins doux de Frontignan, Bergerac et Malvoisie, Tinta Madeira, &c. &c.

LIQUEURS ASSORTIES — De Bordeaux, curaçao de Hollande, marasquino, anisette, guignolet, kirschwasser, absinthe suisse, Bokers bitter, Copenhague cordial, whisky d'Ecosse, d'Irlande, de Monongahela et de Bourbon, vieux rhum de la Jamaïque, genièvre de Schiedam, &c. &c.

CONSERVES—Sardines, saumons et royans à l'huile, champignons et petits pois au naturel, sauces et pickles anglais, câpres à l'huile, assortiment de biscuits, chocolat de Paris, et un assortiment des meilleurs fruits secs, au jus et à l'eau-de-vie, à vendre par LOREILHE & Co,
17 janv Encoignure Royale et Douane.

Magasin de Musique et d'instruments de musique en liquidation.

T. E. BENOIT, No 76, rue de Chartres, entre Conti et Bienville, offre son grand assortiment d'instruments et de musique à des prix réduits, qui ne laisseront rien à désirer à l'acheteur pour le bon marché!

Guitares de $2 à $40.
Violons de $1 25 à $14.

Flûtes, Clarinettes, Flageolets, instruments en cuivre pour musique militaire, fournitures et accessoires pour tous les instruments à très bas prix.

La meilleure de cordes de guitare à 40 c.
do do de violon 25 c.

Musique classique et moderne, 48 pour cent de remise sur les prix marqués.

MM. les marchands de la campagne trouveront un grand avantage en s'adressant à lui pour ce dont ils auront besoin dans cet article. 17 déc

California Planing & Saw Mill,

Rue de la Levée, No 165, entre les rues du Congrès et de l'Indépendance.

CET établissement a toujours un grand assortiment de planches de pin et de cyprès très secs. Bois de charpente de toutes dimensions et des meilleures qualités.

Poteaux et lambourdes de cèdre.

Dépôt de planches préparées avec soin, ainsi que voliges pour [illegible]

Cet établissement situé sur le fleuve, ayant le privilège du wharf, offre un grand avantage et une grande économie de charroi aux navires qui veulent charger du bois de charpente.

Sable du fleuve à bon marché.

Les omnibus de la Troisième Municipalité ont leur station près de l'établissement.

Les ordres laissés chez Lisdo, pharmacien, rue Condé, 27, entre Ste-Anne et Dumaine, sont promptement exécutés. 7 sept —6m

Marchandises sèches vraiment au rabais.

C. M. SIMPSON, 98 rue de Chartres, offre à vendre à des prix très modérés, les marchandises suivantes:
Soieries riches pour robes;
Satin de Chine changeant;
do do broché;
Riche soie brochée et glacée, nouveau genre;
Soierie blanche brochée très riche;
Soie écossaise pour enfants, satin noir;
Soierie noire à raies satinées;
Un grand assortiment de soierie noire de toute dimension;
Cachemire et mousseline de laine;
Riche cachemire brodé en velours;
Cachemire soie, nouveaux;
do uni de toutes couleurs;
Un grand assortiment de mousseline de laine, qui sera vendu au prix coûtant pour s'en défaire le plus tôt possible;
Schalls crêpe de Chine très riches de $10 à $40;
Schals en cachemire très riches;
do noir pour deuil;
Schals en laine, commune, à tout prix;
do en soie noire et en couleur;
Ainsi qu'un grand assortiment de mouchoirs unis et brodés à tout prix;
Gants et bas;
Un grand assortiment de mantelets noirs et en couleur, unis et brodés, à des prix excessivement bas. 20 déc

Toiles—Toiles—Toiles.

GIQUEL & JAMISON, No. 6, rue de Chartres, viennent de recevoir par les derniers arrivages de Liverpool, un bel assortiment de toiles, qu'ils offrent en vente à des prix réduits: ils invitent les personnes qui ont besoin de ces articles, à venir les visiter, viz:
10 caisses toiles d'Irlande de $6 à $30 p. pièce.
2 do do de Paris, assorties.
2 do do Bretagne, do
4 do platilles assorties.
4 balles toiles à drap do 5/4 à 14/4.
2 do do Planters.
2 caisses ouvré assorties.
1 do services pour table, rayés rouge et bleue.
1 do serviettes damassés, assorties.
1 do œil de perdrix.
1 do ginga [illegible]
1 do mouchoirs batiste assortis, de $1 à 15.
Nous avons aussi reçu du Nord et de France, un grand assortiment d'articles de fantaisies que nous vendrons comme il est dit plus haut: Barèges à 25 cents la yarde. GIQUEL & JAMISON,
4jv No 6 rue de Chartres

Chaudières du Tennessee.

UN assortiment complet de chaudières à sucre et grilles à feu de la fonderie "Stewart & Dick" Tenn., en débarquement du steamer Jamestown, à vendre par J. U. LA VILLEBEUVRE,
15déc 157, rue Carondelet

NOUVELLEMENT reçu par le navire Marchant venant de Bordeaux:
Sardines de la nouvelle pêche, en boîtes, demi-boîtes et quarts de boîtes.
Conserves alimentaires.
Champagne, cêpes, truffes et petits pois, nouvelle récolte.
75 douzaines pots de moutarde assortie.
75 do do do do fine, aux herbes, do
10 caisses eau de noix.
Vins en barriques pour Familles:
10 barriques vins 1834.
10 fromages Roquefort.
Pâtés assortis truffés, de toutes grandeurs.
A vendre par J. FISSE,
8oct encoignure Royale et St-Pierre

Vente de livres au prix coûtant.

C. GODIN, Libraire-Relieur, rue de Chartres, 133.

AYANT l'intention d'écouler entièrement son stock de librairie, invite les personnes qui auraient le désir d'acheter des livres à bon marché, de venir visiter son magasin afin de profiter d'une occasion aussi avantageuse; il reste encore à vendre un bel assortiment de livres en valeurs, livres pour étrennes, classiques, ouvrages de [illegible], Chateaubriand, ainsi que la collection de l'édition [illegible], et un grand choix d'ouvrages divers du dernier format. [illegible]

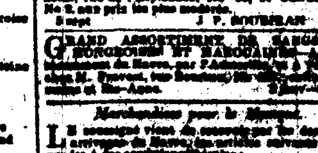

25,000 SANGSUES—[illegible] à vendre en gros et en détail, à l'officine [illegible] rue de l'Esplanade, No 36, et Carondelet No 2, aux prix les plus modérés.
5 sept J. P. [illegible]

GRAND ASSORTIMENT DE SANGSUES HONGROISES ET [illegible]

[illegible]

Charrues, Charronnage et Quincaillerie.

LES soussignés étant les seuls agents, pour la vente des Charrues de Maysville, Kentucky, des célèbres manufactures de Hall & de Ballenger, ont en magasin un grand assortiment de [illegible] fer battu, qu'ils offrent aux prix des manufactures. Savoir:

195 Charrues de Hall en fer battu, sans coutre, No 1, [illegible]

[illegible]

Ils ont en magasin 87 paires de roues avec essieux en fer, et brancards de 2 à 3 pouces, et 29 paires de 2 à 3 pouces [illegible]. Aussi, 6 waggons complets avec brancards [illegible] prix $140 chaque.

9 Diables ou (Timber wheels) roues de 9 1/2 pieds de haut sur 7 pouces de large, $150.

Ils prennent des ordres pour toutes espèces de charronnage, et les débarquent sur les habitations aux prix de manufacture.

Avec un grand assortiment de Quincaillerie pour habitation, savoir: Chaînes, Clous coupés et forgés, Haches de Hunts, Pelles à douille et Irlandaises; Pioches de toutes qualités, Couteaux à cannes, Pantures à pinques et à gonds, Meules pour moulins, Colliers ordinaires en cuir et écossais; Cordes de Manille et goudronnées, Echelles de long pour moulins, et passe-partouts, Limes de toutes espèces, Poulies en fer avec roues de 7 pouces, et un grand assortiment de fer anglais et américain, Essieux en fer avec boîtes; Huile à lampes et de lin, Esprit de Thérébentine, Mastic, Vitres, et Peintures de toutes qualités.
HOGAN & TUREAUD,
7 jan 29 Vieille Levée.

FAYETTE FOUNDRY.

DAVID GRIFFEY, Propriétaire, CINCINNATI (ohio.)

LES soussignés nommés agents de cette fonderie, sont prêts à contracter pour
Machines à vapeur,
Moulins à sucre,
Moulins à scies,
Machines à dessécher,

Et en général pour toutes sortes d'ouvrages de fonderie qui seront garantis tant pour la qualité de l'ouvrage que pour celle des matériaux. M. Wm Tift, ayant une expérience de vingt années dans la construction des machines pour sucreries, espère pouvoir donner la plus entière satisfaction. S'adresser à WM TIFT, au Verandah, ou à AUGUSTIN & THIBAUT,
25 déc—3m 30, rue Conti.

HENRY NOEL,

Maison d'importation, rue Royale 103, attenante à la Banque d'Etat.

Marchandises Suisses.

Soieries—Gros de Rhin de toutes les largeurs, Marcelines, Florences, Cravattes, etc.

Diverses—Robes écossaises en soie, mousseline et autres, variées, cravattes, guinghams, mouchoirs madras, robes et mouchoirs brodés, cols, etc.

Chapeaux de paille—Pour hommes et pour dames, garnis et nus, casquettes fantaisie.

Bonneterie—Gants soie, fil d'Ecosse et cachemire, bas et chaussettes, pour tous les âges, maillots, brassières, fauchons, caleçons, camisoles, etc.

Couvertures de laine de toutes les dimensions, ordinaires et extra-fines.

Vins et Liqueurs.

Vins de Bordeaux en caisses et en barriques, ordinaires et extra-fins; vins de Champagne parfaitement assortis, absinthe et kirsch suisses (marque Pernod), fruits à l'eau-de-vie.

Fromage de Gruyère.

50 meules qualité supérieure. 4 janv

HORLOGERIE.

REÇU par le navire Pottière, une caisse pendules, de voyage, à réveil, à répétition, à quantième, et ordinaires, toutes d'un genre tout nouveau, et parfaitement garanties.

Tableaux de maîtres.

Reçu par le même navire douze tableaux à l'huile, chasses, paysages, marines et animaux, en cadre et à vendre par HENRY NOEL, rue Royale, 103,
11 déc près la Banque de l'Etat

M. HENRY DE MARSAN.

DONT le nom est connu et comme écrivain et comme professeur, a repris ses leçons particulières en ville. Si le sentiment de sa dignité personnelle, autant que celui des convenances, lui permettait de [illegible] réserve puisqu'il s'agit de parler de lui-même, ses connaissances, fruit de son [illegible] études, son expérience de quelques années d'enseignement, et plus encore son désir d'être utile, seraient peut-être par les épreuves de l'avenir, lui permettent, le croit-il, au moins, de se recommander à la bienveillance des pères de famille. Avec tout son élément une bonne instruction en [illegible], il peut démontrer aussi les principes de la langue anglaise, en initiant les élèves de un respect de l'un et l'autre idiome. Il se rendra dans les institutions qui voudraient utiliser ses services.

S'adresser rue des Remparts No 73, entre Conti et Bienville. 22 déc—3m

A VENDRE par le soussigné, en débarquement du navire Bengal, venant de Bordeaux:
400 barriques vin rouge;
100 barriques et barils vin blanc;
12 quarts de pipe Cognac Castillon;
100 caisses vin blanc; 300 do vin rouge;
A vendre par le même, en magasin:
150 barriques vin rouge, de diverses qualités;
200 caisses vin rouge 1841;
1300 do do;
30 barriques vin de Marseille, Bethford;
40 do do do Bergasse;
200 paniers huile de J. Piaguiol;
10 quarts de pipes Cognac Castillon;
18 huitièmes do do do;
50 caisses absinthe suisse. G M LUCAS,
16 jan—1m 30 rue Bienville

Au Drawback.

50 paniers champagne Cordon Bleu,
30 caisses absynthe,
200 caisses huile d'olive, 24 onces,
200 do vin rouge St-Julien.
A vendre par PAUL JUGE FILS Y CO.,
11 janv—1m 27, rue St-Louis.

Burgundy Port et Vin Madeira.

LES soussignés offrent à vendre à arriver par le brick Leodbar, capitaine Skinner, attendu de Cadix:
1000 quarts barriques Burgundy Port, marque La cave et Echeverria,
500 quarts barriques vin Madère do do.
Les vins ci-dessus sont de qualités supérieures et seront vendus en lots à la convenance des acheteurs.
DUFOUR, WILLIAMSON & Co,
29 déc 35 rue Natchez

VIN de Madère—2 quarts de pipe Vin de Madère supérieur. A vendre par EUG. ROCHEREAU & Co,
14 jan 17 et 19 rue St. Louis.

VENANT d'arriver par le navire Bengal, de Bordeaux—
200 caisses vin rouge St-Julien, Médoc.
500 do do St-Julien, Pauillac.
15 do sardines de Nantes en demi et quarts.
10 do supérieures absinthe suisse.
9 do peau de veau de 12 douzaines chaque.
A vendre par FDO. DE FUENTES & Co.,
17 jan 22, Vieille Levée.

REÇU de Tampico par la barque la Marie, 3950 cannes à sucre, à vendre par FDO. DE FUENTES & Co,
17 jan 22, Vieille Levée

REÇU de Tampico par la barque la Marie, 494 peaux sèches, à vendre par FDO DE FUENTES & Co,
17 jv 22, Vieille Levée

VENANT d'arriver par le navire Bengal de Bordeaux,
20 barriques vin rouge de Quayries.
20 do St-Estèphe 21 do St-Emilion.
200 caisses vin blanc Haut-Sauterne.
20 barriques vin Bordeaux 1re cote rouge.
20 do do Montferrand.
44 do do St-Caprais 20 do J. L. P.
9 demi do do 9 barils vin blanc.
A vendre par FDO DE FUENTES & Co,
17 jv 22, Vieille-Levée.

SEL D'EPSOM—20 barils, à vendre par E J HART & Co,
16 jan 73 rue Tchoupitoulas

PATE DE JUJUBE ET LOZANGE, à vendre par E. J. HART & Co,
16 jan 73, rue Tchoupitoulas.

GARANCE—4 barriques Garance, à vendre par E. J. HART & Co,
16 jan 73, rue Tchoupitoulas

BOUCHONS—78 balles Bouchons de toutes grandeurs et formes, en magasin et à vendre par P. CUBACHS,
16 jan encoignure St-Philippe & Condé.

BOUTEILLES—80 boîtes 1 grosse chaque, bouteilles à Oporto, à vendre par P. CUBACHS,
16 jan Encoignure Condé et St-Philippe

AMANDES EN DEPOT—
60 barils amandes douces,
15 do do amères.
Très fraîches, venant d'arriver et à vendre par P. CUBACHS,
15 jan encoignure St-Philippe & Condé

GOMME—1,400 livres Gomme arabique, un excellent article. A vendre par P. CUBACHS,
16 jan encoignure St-Philippe et Condé.

NOUVEAU SYSTEME DE VIDANGES A LA [illegible] AVEC DESINFECTION [illegible]

[illegible]

[illegible] JOACHIM, nègre âgé d'environ 17 ans. LUCIE, négresse âgée d'environ 7 ans. [illegible]

L'acquéreur assumera en outre le paiement d'une contribution annuelle de $6 par action pendant 16 ans, payables tous les ans à partir du 1er juin prochain.

Pour la balance de l'adjudication, un tiers comptant et le reste à un crédit de 1 et 2 ans en billets endossés à satisfaction et garantie par hypothèque sur ladite propriété et esclaves.

L'acte de vente pardevant A. Ducatel, notaire public.

Beaux Terrains sur la rue de l'Esplanade.

PAR N. VIGNIE, Encanteur.

JEUDI 24 janvier 1850, à midi, il sera vendu, à la Bourse de la Cité, rue St-Louis,

Un lot de terre situé dans l'îlet borné par les rues Esplanade, Quartier, Condé et Levée, mesurant 34 pieds 6 pouces de face à la rue de l'Esplanade, sur une profondeur d'environ 100 pieds.

2o—Un lot dans l'îlet borné par les rues Esplanade, Plauché, Bons-Enfans et Histoire, (autrefois Mager) désigné par le lot No 4, conformément à un plan qui sera exhibé à la vente. Le dit lot mesure 30 pieds de face à l'Esplanade, sur une profondeur de 112 pieds ou plus.

CONDITIONS pour le lot premièrement décrit, l'acquéreur assumera le paiement d'une rente de cens annuelle et perpétuelle de $700 en faveur la Municipalité, portant 6 pour cent d'intérêt par an, pour la balance de l'adjudication, un tiers comptant, et le reste à un crédit de 6, 12 et 18 mois, en billets endossés à satisfaction et garantis par hypothèque sur le dit terrain.

Pour le terrain secondement décrit, comptant. Le tout conformément aux plans qui seront exposés à la vente.

Vente de propriété pour liquidation de société, dans la Première et Troisième Municipalité.

PAR S. GUINAULT, encanteur.

IL sera vendu samedi, 26 janvier 1850, à midi, à la Bourse de la Cité, rue St-Louis,

1o—Deux jolies maisons situées rue Bagatelle, entre Amour et Bons Enfans, ayant chacune quatre appartements, galeries et deux cabinets, cuisine haute de quatre pièces, deux en haut et deux en bas. Le tout neuf et couvert en ardoises. Les maisons sont en parfait état, bien enduites et tapissées; chaque maison est pourvue de deux belles caves et est louée à raison de $20 par mois, $235 par an, et les terrains mesurent chacun trente-deux pieds de face sur 64 de profondeur. Les cours sont carrelées.

2o—Une jolie maison haute, galeries sur le devant haut et bas, six appartements, trois en haut et trois en bas et deux cabinets, cuisine haute de quatre appartements, deux en haut et deux en bas, le tout couvert en ardoises, non parfaitement construit, un cuve de 2,000 gallons. Cette maison est bâtie sur un lot de terre mesurant trente-deux pieds de face à la promenade St-Bernard, traversant l'îlet, trente-deux pieds de face à la rue de l'Histoire, sur une profondeur d'environ cent trente-cinq pieds entre Bons-Enfans et Planche—louée $25 par mois, $420 par an.

3o—Une maison haute de cinq appartements, deux en bas et trois en haut, couverte en ardoises, bâtie sur un terrain de trente-neuf pieds huit pouces de face à la rue de la Douane, entre Franklin et Tremé, sur quatre-vingt-quatre pieds de profondeur, louée $28 par mois, $336 par an.

Le nègre créole ANDRE, bon maçon, propre à tout, sujet de confiance, d'un excellent caractère et recommandable sous tous les rapports.

Conditions—Un tiers comptant et la balance à six et douze mois de crédit en billets endossés à satisfaction, portant hypothèque jusqu'à parfait paiement.

Actes de vente pardevant A. Chiapella, notaire public.

Les personnes qui désireraient acheter ces propriétés sont invitées à les examiner avant la vente qui sera positive, l'un des associés se retirant pour cause de départ. 16 jan

Spéculation avantageuse a longs termes, et pour billets sans endosseurs. Grande vente sans réserve de belles terres à sucre dans la paroisse de Plaquemines, faisant face au fleuve Mississipi.—Vente pour opérer un partage.

PAR N. VIGNIE, Encanteur.

Bureau encoignure des rues Conti et Passage de la Bourse.

JEUDI, 7 février 1850, à midi, il sera vendu, sans réserve et au plus offrant, dans la Rotonde de la Bourse St-Louis, les terres ci-après décrites, situées dans la paroisse Plaquemines, dans la région la plus avantageuse pour la production de la canne à sucre et tout à fait l'abri des inondations et des crevasses, cette partie de l'Etat n'exigeant point ou très peu de levées. Les cannes sont aussi beaucoup moins exposées aux gelées.

Chaque portion de terre sera vendue avec le titre qui lui est propre, quelques unes avec des patentes des Etats-Unis, d'autres avec des certificats de paiements du Bureau des Terres et des reçus des taxes. Les vendeurs transmettront tous leurs titres sans donner aucune garantie personnelle quelconque.

Certificat		*Section*	*Township*	*Range*	*Acres*
Pat.	349	22	20	29	146,59
..	341	12	18	15	160,34
..	344	11	19	16	157,00
..	354	24	18	16	160,11
..	[illegible]	12	17	15	145,33
..	670	9	20	29	150,01
..	673	15	18	16	160,10
..	678	3	19	16	160,11
..	697	13	19	20	[illegible]
..	[illegible]	17	19	16	132,61
..	1090	28	19	17	161,34
..	1089	29	19	17	161,08
..	1091	17	19	17	158,30
..	1092	22	19	17	156,08
..	1093	27	19	17	159,06
..	1094	20	19	17	161,60
..	1124	26 & 4	19	17 & 18	165,89
..	1155	19	19	16	160,11
..	1156	35 & 3	19	17 & 18	164,57
..	1157	14	19	16	134,85
..	1160	10	18	15	160,00
..	1161	41	20	18	161,00
..	1162	17	20	18	158,02
..	1164	15	20	18	155,62
..	1169	6 & 4	20	28 & 29	161,97
..	1173	3 & 1	20	28 & 29	184,17
..	1175	3 & 5	20	28 & 29	161,99
..	1177	4 & 2	20	28 & 29	162,55
..	1181	19	20	18	157,29
..	1167	9	20	15	160,10
..	1370	20	19	17	157,54
..	1381	2	20	28	163,02
..	1519	27E	21	19E	162,44
..	327	37	17	14	116,34
..	328	39	17	14	160,11
..	331	24	18	15	164,96
..	332	23	20	29	186,00
..	333	33	17	14	130,62
..	334	21	20	29	220,15
..	335	34	17	14	160,24
..	336	23	18	16	160,33
..	337	9	17	15	160,00
..	338	8	17	15	159,76
..	339	37	17	14	150,11
..	343	26	20	29	152,94
..	347	40	17	14	160,11
..	348	18	17	15	163,20
..	350	25	17	14	160,00
..	352	14	20	29	203,16
..	353	20	20	29	102,55
..	356	5	19	16	160,11
..	804	3	19	27	160,66
..	1172	18	20	18	158,72
..	355	8	19	16	163,31

(En marge, accolades: « Avec Patentes des E.-U. et Reçus de taxes payées » pour la première série ; « Avec Reçus de paiement du bureau des terres et reçus de taxes » pour la seconde.)

Conditions—Un tiers comptant, et qui sera déposé entre les mains du notaire, dans les cinq jours qui suivront la vente, et si cette condition n'était pas remplie la vente serait nulle, et les terres seraient revendues pour le compte de l'acquéreur s'il plaisait aux vendeurs. Pour les deux autres tiers, un crédit de 1 et 2 ans, et si le montant des billets de chaque échéance excédait chacune $960, alors l'acquéreur aurait droit à un crédit de 1, 2 et 3 ans, en billets tirés à son propre ordre, garantis par hypothèque sur lesdites terres, payables à la Banque de la Louisiane, dans la ville de la Nouvelle Orléans, et portant intérêt au taux de 6 pour cent du jour de la vente jusqu'à leur échéance, et en cas de non paiement ils porteraient 8 pour cent par an jusqu'à parfait paiement et ce comme clause pénale seulement. Les acquéreurs se feront mettre en possession à leurs frais. Les actes de vente pardevant H. B. Cenas, notaire public, aux frais des acquéreurs.

Un plan desdites terres peut être examiné au bureau de l'encanteur. 15 jan

WHITE-HALL, No. 44, RUE ST-LOUIS, *SALON D'HUITRES, CAFE, &c., &c.*

NOUS allons ouvrir le 1er décembre, dans la rue St-Louis, en face de la Bourse, un établissement dont le besoin se faisait sentir dans les limites de la Première Municipalité.

Nous avons fait construire un salon réunissant en même temps un café et un établissement pour la consommation des huîtres.

Dans les dispositions que nous avons prises pour flatter les goûts du public, nous n'avons épargné aucune dépense, et [illegible] aucune mesure tendantes à donner au cachet de supériorité à notre établissement sur tous ceux de ce genre à la Nouvelle-Orléans.

Un homme d'une expérience reconnue est attaché à notre salon pour se procurer les meilleures huîtres qu'il sera possible d'obtenir, et les liqueurs de la bar seront toujours de meilleur choix. Nous maintiendrons dans notre établissement le plus strict décorum et nous n'épargnerons rien pour le rendre un séjour agréable pendant les soirées d'hiver.

Une magnifique salle de billard est attachée à la maison. Notre salon sera richement décoré, splendidement éclairé et [illegible]

[illegible]
S. VIOSCA & Co.

[illegible]

[illegible] PAR [illegible] BLACHE, Encanteur.

IL sera vendu samedi, 19 du courant, à dix heures, à la [illegible], rue de Chartres No 114, [illegible] toiles de Paris, platilles, [illegible]
Conditions [illegible] 17 jan—2

Beaux Terrains au nouveau faubourg Marigny.

Vente pour opérer un partage.

PAR S. GUINAULT.

IL sera vendu samedi, 19 janvier 1850, à midi précis, à la Bourse de la Cité, rue St-Louis,

5 lots de terre situés dans l'îlet renfermé par les rues Morales, Urquhart, Union et Bagatelle. Lesquels lots sont désignés par les Nos 1, 2, 3, 4 et 5 de l'îlet 69. Le lot No 1 forme l'encoignure des rues Bagatelle et Urquhart. Voir le plan à la Bourse.

Conditions—Un tiers comptant, et la balance à 6, 12 et 18 mois de crédit, en billets [illegible] endossés à satisfaction et hypothéqués jusqu'à parfait paiement.

Acte de vente pardevant Lisboney, not. pub. [illegible]

PAR P. E. TRICOU.

SAMEDI, le 19 janvier, à midi, il sera vendu, à la Bourse St-Louis, un îlet de terre borné par les rues Galvez, Tonti, Columbus et Laharpe, à deux pieds de l'Esplanade. Cet îlet est bien remblayé et sera vendu par terrains conformément à un plan.

Conditions—Un quart comptant, la balance 6, 12 et 18 mois, en billets endossés et hypothéqués. Actes de vente pardevant A. Doriocourt, notaire. [illegible]

Beaux Terrains et Maison au faubourg Franklin.

PAR S. GUINAULT, Encanteur.

IL sera vendu samedi 19 janvier 1850, à midi, à la Bourse de la Cité, rue St-Louis;

Un lot de terre ayant 33 pieds 3 pouces de face à la rue des Bons Enfans, entre les rues Washington et Marigny, sur 100 pieds 2 pouces de profondeur, ensemble une maison neuve de deux appartements, galerie et cabinet, cuisine, puits, latrines, porte cochère, etc. le tout en très bon état et loué $17 par mois. [illegible]

Un autre lot de terre ayant 31 pieds 2 pouces de face à la Promenade Washington, entre Urquhart et Marais, sur 117 pieds de profondeur. Voir les plans à la Bourse.

Conditions—1/3 comptant et la balance à 6 et 12 mois de crédit, en billets endossés à satisfaction et hypothéqués.

Actes pardevant A. Chiapella, not. pub. 16 jan

Succession de feu M. D. Bringier.

GRANDE VENTE D'ACTIONS ET DE biens fonds situés dans la 1re et 3me municipalité.

PAR FLORANCE & TAYLOR, Bureau No. 81, rue Gravier.

SAMEDI 19 janvier 1850, il sera vendu à l'encan, à midi, à la Bourse St. Louis, en vertu d'un ordre qui m'a été adressé par l'Honorable 4me Cour de District de l'Etat de la Louisiane, dans et pour la paroisse Ascension, savoir:
200 actions de la Banque de Cité;
250 do Banque du Commerce;
100 do Marchands et Artisans;
50 do Rail Road Pontchartrain;
13 do Améliorations.

Un lot de terre avec les améliorations qui s'y trouvent, formant l'encoignure Nord-Ouest des rues Chartres et Bienville, dans la 1ère municipalité, mesurant 72 pieds de face à la rue de Chartres, par 90 pieds de profondeur et face à la rue Bienville. Ladite propriété maintenant louée à L. Bisache, est parfaitement connue comme maison d'affaires.

Un lot de terre situé dans cette ville dans l'îlet borné par les rues Esplanade, Condé, Royale et Quartier, mesurant 21 pieds et 4 pouces de face à la rue Esplanade sur 110 pieds de profondeur, ensemble avec une maison en briques à trois étages et autres améliorations.

AUSSI—60 lots situés dans le centre de la 1re et 3me municipalité.

CONDITIONS DE LA VENTE — Pour les actions, comptant. Pour les propriétés améliorées ou non, savoir: Un tiers comptant et la balance en coupures égales à 6, 12, 18 et 24 mois de crédit, les dits acheteurs devant fournir leurs billets pour la dite balance, payable ainsi que il est dit ci-dessus avec endossements à la satisfaction de Mme Veuve Michel Doradou Bringier ou de son agent. Les dits billets porteront intérêt jusqu'à paiement final au taux de 8 pour cent par an et seront garantis par les privilèges de vendeur et hypothèque spéciale sur les propriétés. Actes de ventes pardevant T. J. Beck, notaire public, aux frais des acquéreurs.
14 jan—6

Propriétés à l'encan pour opérer un partage.

PAR H. J. DOMINGON.

Bureau Passage de la Bourse No 30.

Samedi 19 janvier 1850 il sera positivement vendu à la Bourse St-Louis, à 1 heure de midi, pour opérer un partage:—Une bonne propriété située au faubourg Marigny, 3me municipalité, rue Casacalvo, continuation de la rue Royale, composée de 6 appartements, briquetée entre poteaux, une cuisine de 5 appartements, puits, latrines, citernes, &c., avec un terrain ayant 63 pieds 11 pouces 3 lignes face à la rue Casacalvo, sur une profondeur de 127 pieds 10 pouces et 5 lignes de profondeur à la rue Marigny, entre lignes parallèles. La maison est louée $55 par mois.

2. Une maison attenant au précédent, composée de 4 appartements, une galerie fermée et un cabinet, le tout bâti [illegible], avec une cuisine de 3 appartements, citerne, latrine, &c, louée $45 par mois, sur un terrain de 62 pieds 11 pouces 3 lignes, face à la rue Casacalvo, sur 67 pieds 10 pouces et 5 lignes de profondeur, entre lignes parallèles.

Ces deux propriétés sont situées dans un des quartiers les plus fréquentés de cette municipalité, le tout est vendu d'après un plan fait par [illegible], voyer, et maintenant exposé à la Bourse.

Conditions—Un quart comptant et la balance à 6, 12 et 18 mois, en billets par coupons, endossés à satisfaction et hypothéqués jusqu'à parfait paiement et 8 pour cent en cas de non paiement à l'échéance.

Les actes de vente chez Dorsonville, notaire.

La rue Casacalvo est pavée et les banquettes sont faites et pavées. On construit une belle église à côté. 11 jan—6

Aux Bouchers, Laitiers, etc. etc.

Propriété améliorée Delassize.

PAR J. A. BEARD, Encanteur.

IL sera vendu samedi, 19 janvier, à midi, à l'Arcade de Banks et sans réserve,

Quatre lots de terre avec les améliorations qui s'y trouvent (pour être vendus en bloc) situés dans l'îlet borné par les rues Laurel, Live Oak, Pleasant et Harmony, faubourg Delassize à Lafayette. Ces lots portent les Nos. 1, 18, 19 et 20, suivant un plan dressé par A. Knell, voyer. Chaque lot mesure 30 pieds de face à la rue Laurel, par 150 pieds de profondeur, entre lignes parallèles. Les améliorations comprennent une bonne maison en bois à deux étages avec jardin sur la façade et dépendances de toutes sortes, de vastes étables, boucherie, et autres améliorations convenables pour une laiterie, boucherie, etc. Ces lots sont bien situés, près du marché et à peu de distance du fleuve—On est à faire les banquettes.

Conditions—Un tiers comptant, balance à 6, 12, 18 et 24 mois, en billets portant hypothèque sur la propriété. [illegible] Actes de vente pardevant L. R. Kinney, notaire public, aux frais des acquéreurs. 11 jan

TERRAINS! TERRAINS!

PAR N. VIGNIE.

SAMEDI 19 janvier 1850, à midi, il sera vendu à la Bourse St-Louis, les terrains situés comme suit:

Municipalité No 1.

Un lot de terre désigné par le lot No 2 de l'îlet No 62, compris entre les rues Roman, Bienville, Douane et Prieur.

Un lot désigné par le No 4 de l'îlet No 50, compris entre les rues Roman, St-Louis, Prieur et [illegible].

Deux lots désignés par les Nos 182 dans l'îlet compris entre les rues Johnson, Ursulines, Galvez et St-Philippe.

Un lot désigné par le No 5 de l'îlet No 18, compris entre les rues Johnson, Galvez, St-Philippe et Dumaine.

Cinq lots désignés par les Nos 1, 2, 3, 4, 5, dans l'îlet compris entre les rues Roman, Dumaine, St-Philippe et Prieur.

Un lot désigné par le No 16 dans l'îlet No 35, compris entre les rues Van Buren, Dumaine, Ste-Anne et Troisième.

Municipalité No 3.

Un lot désigné par le No 3 dans l'îlet No 4 compris entre les rues Bons-Enfans, St-Bernard, Plauché et Mystérieuse.

Un lot désigné par le No 1 dans l'îlet compris entre les rues Morales, Presse, Urquhart et St Ferdinand.

Faubourg Gueno.

Seize lots dans l'îlet No 14, compris entre les rues Rocheblave, Lapeyrouse, Dorgenois et Laharpe.

Dix-neuf lots dans l'îlet No 17, compris entre les rues Johnson, O'Reilly, Galvez et Aubry.

Faubourg Franklin.

Un lot compris entre les rues Bons-Enfans, Marigny, Mandeville et Morales.

Versailles.

Trois lots de terre, désignés par les Nos 1, 2 et 3, dans l'îlet No 36, compris entre les rues Laplace, Morales, Tournefort et Bons-Enfans, mesurant chacun 160 pieds de face au Rail-Road, sur une profondeur de 300 pieds.

Conditions—Un tiers comptant et le reste à un crédit de 6 et 12 mois, en billets garantis par hypothèque. Les actes de vente des terrains au faubourg Gueno par devant O. De Armas, les autres ventes par devant C. Bienvenu, notaire public. Les plans des dits lots sont maintenant exposés à la Bourse St-Louis. 15 janv

LES soussignés offrent en vente les articles suivants:
Cognac Pinet Castillon & Co, en 1/2, 1/4 et 8èmes des années: 1847; 1846; 1844; 1842.
United Proprietors La Rochelle, en 1/2, 1/4 et 8èmes 1847 et 1842.
A. Moreau La Rochelle, en 1/2, 1/4 et 8èmes, 1847 et 1839;
Nouvet Jr. Bordeaux, 1/2, 1/4 et 8èmes, 1846, pâle et foncé.
Vins en barriques ordinaires de famille et super.
Vins en caisses do do do
Vins de Bourgogne et de Champagne.
Fruits à l'eau de vie.
Liqueurs assorties.
Guignolet d'Angers.
Bouchons.
Dame-jeannes et bouteilles vides.
THOMAS PINET & CO, [illegible] rue Royale

PRUNES SECHES—[illegible] à vendre par [illegible]
18 déc [illegible]

SUCRES RAFFINES FRANÇAIS—[illegible] à vendre par LEOPOLD JEANNET, 18 déc [illegible]

CAFE DE LA HAVANE—[illegible] en débarquement du brick Adams Gray, à vendre par [illegible], 8 jan [illegible] Vieille Levée.

SUCRE DE LA HAVANE—[illegible]

[illegible]

[illegible] 19 jan—1

PAR JAS. HYDE & Co.

SAMEDI, 19 courant, à midi, il sera vendu, à l'Arcade de Banks:

La mulâtresse ELIZABETH, âgée d'environ 23 ans, bonne couturière et femme de chambre, bonne d'enfants et un peu coiffeuse. Vendue pour cause de départ.

Conditions à la vente. 16 janv

Terrain propre à bâtir, situé dans le faubourg Tremé.

PAR BONNEVAL & BENIT.

Bureau, No 56, rue Toulouse.

IL sera vendu samedi prochain, 19 courant, à midi, dans la Bourse St-Louis (sans réserve): Un certain lot de terre, situé dans l'îlet compris entre les rues St-Pierre, Derbigny, [illegible] et la Promenade Carondelet, ledit lot de terre forme l'encoignure des rues St-Pierre et Derbigny, mesurant 27 pieds de face à la rue St-Pierre, sur une profondeur de 102 pieds 8 pouces, et face à la rue Derbigny. Ce terrain est bien remblayé.

Conditions:—Un tiers comptant et la balance à 6 et 12 mois de crédit et hypothèque jusqu'à parfait paiement. L'acte dressé pardevant A. Chiapella, aux frais de l'acquéreur. 17 janv—3

MEUBLES—MEUBLES—MEUBLES.

A la Salle des Ventes de la Bourse St-Louis.

PAR VALETON & BARNETT, Sr.

IL sera vendu samedi prochain, 19 du courant, rue St-Louis, à la salle susdite, à 11 heures du matin:

Le contenu de deux magasins de beaux meubles consistant en: bois de lit, armoires, tables à manger, sideboards, bureaux, sofas, canapés, chaises, berceuses, &c., &c. Egalement trois charrettes de déménagement avec chevaux et harnais.

Les meubles seront exposés et pourront être vus un jour ou deux avant la vente. Cette vente est sans réserve, étant pour liquidation.

Conditions—Comptant. 16 janv

Famille d'Esclaves de Valeur.

PAR S. GUINAULT, Encanteur.

Vente par besoin d'argent.

IL sera vendu samedi, 19 janvier 1850, à midi, à la Bourse de la Cité, rue St-Louis,

La mulâtresse CELIA, âgée d'environ 31 ans, excellente blanchisseuse et repasseuse, depuis long temps dans le pays, ensemble ses cinq enfants, Frank, âgé de 9 ans, Henry, de 7 ans, et trois petites filles, tous garantis sous tous les rapports.

Conditions:—La moitié comptant et la balance à 6 mois de crédit, en billets endossés à satisfaction et hypothèque. 16 janv

VENTES A L'ENCAN.

Groceries—Groceries.

PAR BERNARD TURPIN, Encanteur.

LUNDI 21 courant, à dix heures et demie, il sera vendu, à l'encan, au No 20, Vieille-Levée, pour clore diverses consignations:

Eau-de-vie, genièvre, vins, fruits, blanc de baleine, absinthe.

Conditions à la vente. 19 janv

Vente par colis de marchandises Anglaises et Américaines.

PAR J. B. BLACHE, Encanteur.

IL sera vendu lundi, 21 du courant, à 10 heures, au magasin de MM. McDowell et Peck, rue Gravier, No. 96:

60 colis de marchandises de saison, consistant en: cotonnades, indiennes fond brun et bleus, Regatta, Shirtings, Brin, coton et fil, jaconats imprimés, courte-pointes, désirées, mousselines blanches à carreaux, gingas fil, fletados, toiles, Nankin, toiles du Nord, mouchoirs, batiste fil en caisses et en cartons, Brown Holland, toiles d'Irlande assorties, avec une variété d'autres articles.

Conditions à la vente.

Les catalogues seront prêts de bonne heure le jour de la vente. 19 jan

Verrerie—Eau de vie—Genièvre, &c.

PAR CHS. MAILLOT,

A. Blache, encanteur.

MERCREDI, 23 du courant, il sera vendu à 10 heures du matin, au magasin d'encan, No 39, rue de la Vieille Levée, pour clore différentes factures:
100 caisses gobelets assortis;
15 pipes eau de vie;
5 do genièvre; en débarquement.
1 coffre d'outils de charpentier de navire;
1 lot linge;
50 paniers champagne.
30 milliers cigares.
Vente positive—Conditions, comptant. 19jv

Terrains provenant de la propriété J. Mager.

PAR N. VIGNIE, Encanteur.

JEUDI 24 janvier, à midi, il sera vendu à la Bourse St-Louis,

Deux lots de terre situés dans l'îlet borné par les rues Plauche, Bons-Enfans, Columbus ou Mystérieuse, et Histoire ou Kerlerec. Les dits lots sont désignés par les Nos 19 et 20 du plan qui sera exposé à la Bourse et mesurent chacun 30 pieds de face à la rue Histoire sur une profondeur de 120 pieds.

Conditions:—libérales. 18 janv

Succession de Balthazar Saulet.

PAR N. VIGNIE.

L. PITCHER, encanteur.

EN vertu d'un ordre de l'honorable Cour du Troisième District Judiciaire de l'Etat de la Louisiane, dans et pour la paroisse de Jefferson, en date du 10 décembre 1849, il sera vendu en vente publique, mercredi, 23 janvier 1850, à midi, à la résidence du défunt, sur la rive droite du fleuve Mississipi, à environ cinq milles au-dessus de la Nouvelle-Orléans, pour la dite succession,

Un lot d'effets mobiliers, quatre mules, cinq bœufs, six vaches, un veau, quatre chevaux, quatre jument, une pouliche, charrues, charrettes, brouettes, pelles, pioches, une charrette, quatre cochons, 1000 pieds pour barrière.

Aussi Une voiture, deux chevaux et harnais, Un buggy, &c. &c. Conditions comptant. 17jv

Terrains de grande valeur et très profonds faisant face aux rues Conti et Bourbon.

PAR N. VIGNIE, Encanteur.

JEUDI 24 janvier 1850, à midi, il sera vendu à la Bourse St-Louis,

Quatre lots de terre situés dans l'îlet borné par les rues Royale, Bienville, Conti et Bourbon et désignés par les Nos 1, 2, 3 et 4. Les lots Nos 1, 2 et 3 mesurent chacun 24 pieds 10 pouces et 5 lignes de face à la rue Conti, sur 149 pieds ou plus de profondeur. Le lot No 4 mesure 27 pieds ou plus de face à la rue Bourbon, sur une profondeur de 127 pieds 10 pouces et 5 lignes. Ensemble toutes les améliorations qui en dépendent. Le tout conformément au plan qui sera exhibé à la vente.

Conditions:—Un quart comptant et le reste à un crédit de 6, 12 et 18 mois en billets endossés à satisfaction et garantis par hypothèque. Les actes de vente pardevant F. B. Cenas, notaire public. 17jan

Terre améliorée faisant face au Lac Pontchartrain, située entre les Bayous Lacombe et Bonfouca.

PAR N. VIGNIE, Encanteur.

SAMEDI, 2 février 1850, à midi, il sera vendu à la Bourse St-Louis,

Une terre située sur le lac Pontchartrain, mesurant 30 arpents de face sur une profondeur de 40 arpents, le tout bien boisé. Ensemble les améliorations qui s'y trouvent, consistant principalement en une maison de maître en briques, magasins, cuisine, écuries, pigeonnier, 6 grandes cabanes à nègres, &c, &c, et un verger renfermant une grande quantité d'arbres fruitiers. Aussi, les animaux qui sont sur l'habitation ainsi que les meubles de la maison. Le tout sera vendu en bloc. Un inventaire peut être vu au bureau de l'encanteur.

Conditions—$1,500 comptant et le reste à un crédit de 1 et 2 ans. 17jan

CHAMPAGNE.—30 paniers marque A. L. de Montebello, propriétaire, en magasin et à vendre par P. LONGIS,
7 jan 47, Vieille Levée

BORDEAUX—100 caisses Cantenac, 100 do Château Lafitte, 80 do Chateau Margaux, 25 do St-Julien, 40 do Pauillac, 25 do Hermitage vieux en magasin, à vendre par P. LONGIS,
7 jan 47 rue Vieille Levée

EAU DE VIE—5/8 pipes, 8/8 do et 10/8 do, diverses marques, en magasin et à vendre par
7 jan P. LONGIS, 47 rue Bienville

VINS rouges en caisses—850 caisses Brannes Cantenac, Chateau Margaux, Chateau Lafitte, Pauillac, Hermitage, St-Julien Morin, St-Julien ordinaires, bons vins de bonne qualité, en magasin, à vendre par P. LONGIS,
7jan 47, Vieille Levée.

VIN blanc en caisses—900 caisses Chateau d'Yquem, 1840, excellente qualité, en magasin et à vendre par P. LONGIS,
4jan 47, rue Vieille Levée.

BURGUNDY PORT—100 barils Burgundy Port; 100 barils Madère, en magasin, à vendre par P. LONGIS,
7jan 47, rue Vieille Levée.

SARDINES et Petits Pois. 4 caisses Sardines de 50/2 boîtes chaque; 7 caisses Petits Pois de 94 boîtes chaque. A vendre par EUG. ROCHEREAU & CO,
14 jan 17 et 19 rue St. Louis.

CERISES à l'eau de-vie—83 caisses Cerises à l'eau de-vie, de 12 bouteilles chaque. A vendre par EUG. ROCHEREAU & Co,
14 jan 17 et 19 rue St. Louis.

CHANGE sur New-York à vue et à 60 jours, à vendre par SECOMBS & VOORHIES,
12 jan 14, rue Tchoupitoulas.

CHEMIN A COULISSES DE LA Nlle-ORLEANS ET DE CARROLLTON.

LES prix de passage dans les chars [illegible] comme suit:

Billet seul, pour tout endroit [illegible] de la rue Pleasants, 20 cents.
Enfans au dessous de 12 [illegible] 5 ans, 10
Domestiques (billets d'[illegible] dist. 10
Cinquante billets rouges, [illegible] $7 00
La moitié des prix ci-dessus [illegible] quelque distance que ce soit en deçà de la [illegible]
Abonnement par mois [illegible] chaque mois seulement payable d'avance $5 00
Abonnement de do [illegible] $2 50

Les chars arrivent [illegible] de l'ancien dépôt encoignure des rues P[illegible] Baronne.

En moins d'une demi-[illegible] se rend avec agrément et fraîcheur, au JARDIN DE CARROLLTON. L'hôtel qui s'y trouve est ouvert en tout temps aux visiteurs qui y trouveront des crèmes à la glace et autres rafraîchissements, ainsi que des boissons à bon marché.

Les chars partiront comme suit:

LES JOURS DE LA SEMAINE:

De la N. Orléans.		De Carrollton.	
Avec chev.	6 1/2h P M	Avec chevaux	5 h. A. M
A vapeur,	9	A vapeur,	8 1/2
"	11	"	10
"	1 P. M.	"	midi.
"	3 1/4	"	2 P. M.
"	5 1/4	"	4 1/2
"	7 1/4	"	6 1/2
Avec chev.	9 1/4 P. M.	Avec chevaux,	8 P. M
Dito	11 1/4 P. M.	Dito	10 P. M.

Durant la saison des spectacles, les chars à chevaux partiront de la Nouvelle Orléans à 11 heures du soir.

[illegible]

[illegible] BAYOU SARA [illegible] Le beau bateau à vapeur [illegible] ANN [illegible], capitaine V. Hinckley, partira pour les endroits ci-dessus et points intermédiaires le vendredi 21 janvier, à midi. Pour fret ou passage, s'adresser à bord ou à H. GILLY,
19 janv 64, rue St Louis.

PAQUEBOT REGULIER DE DONALDSONVILLE.

Le steamboat GENERAL TAYLOR commencera ses voyages réguliers entre la Nouvelle-Orléans et Donaldsonville, [illegible] de la Nouvelle-Orléans tous les lundis, mercredis et vendredis, à 9 heures A. M. et de Donaldsonville tous les mardis, jeudis et samedis, à 6 heures A. M. Ce paquebot prendra du fret et des passagers à des prix réduits.

Prix du passage—$2.

Pour fret ou passage, s'adresser à bord, ou à W. H. WRIGHT, enc. Natchez et Tchoupitoulas, ou au capitaine, à bord, vis-à-vis la rue St Louis. 29déc—1m

POUR BALIZE—Passe du Sud, Fort-Jackson et Plaq., les ports intermédiaires — Le steamer bon marcheur LOUISIANA, capitaine A. Larose, partira de la Nouvelle-Orléans, tous les samedis à 10 heures A. M. précises, pour les ports ci-dessus, de la Balise tous les lundis matin, à 8 heures et arrivera en ville le mardi soir.

Pour Pointe à la Hache et toutes les habitations intermédiaires.—Le steamer DIE VERNON, capitaine Jourdain-Martin, partira de la Nouvelle-Orléans tous les mardi et vendredi, à 10 heures du matin pour les ports ci-dessus, et sera de retour en ville les mercredi et samedi. Ce bateau n'ayant point d'emménagements pour les passagers ne reçoit que du fret. Pour fret seulement, s'adresser au wharf vis-à-vis la rue St-Louis ou à CHS. DE BLANC,
20nov 14, rue de la Nouvelle Douane.

☞ Les propriétaires des dits bateaux ne seront responsables des dettes contractées que sur les ordres signés des capitaines du Mondiana ou du Die-Vernon.

MALLE DES ETATS-UNIS,

Pour Bayou-Sara, Port Hudson, Bâton Rouge, Plaquemines, Donaldsonville et la Côte.

Le magnifique steamboat PRINCESS, capt. Fairchield, partira régulièrement pendant toute l'année, tous les DIMANCHES, à 9 heures A. M., et tous les MERCREDIS à 5 heures P. M., pour les endroits ci-dessus et les ports intermédiaires. Au retour il partira de Bayou Sara tous les LUNDIS et JEUDIS et arrivera en ville le lendemain. Il y aura le mardi, mercredi, vendredi et samedi un commis sur la Levée qui recevra le fret destiné à ce bateau. Pour fret ou passage s'adresser à bord vis-à-vis la rue Conti ou à OAKEY & HAWKINS, 66, rue Gravier MARTIN GORDON jr, 31 rue Camp.

☞ Le Princess arrivera toujours à Bayou-Sara avant le départ des chars. 5 déc

POUR NEW-YORK—Ligne de paquebots de Stanton entre New-York et la Louisiane.

UN DEPART PAR SEMAINE.

Cette ligne se compose des navires suivants:

Navire	N. B. PALMER,	capitaine	Robson,
"	PT-CHARLES,	"	C. Hillard,
"	HERO,	"	C. E. Griffith,
"	J. G. COSTER,	"	N. P. Dailey,
"	SOUTHERNER,	"	J. Sullivan,
"	QUEBEC,	"	G E Brewster,
"	OSWEGO,	"	T. Ingersoll,
"	CLIFTON,	"	J. B. Ingersoll,
"	HUDSON,	"	J. G. White,
"	TORONTO,	"	Gideon Parker.

Les paquebots ci-dessus sont bons marcheurs de première classe et commandés par des capitaines expérimentés. Ils seront remorqués en montant et en descendant le fleuve, et partiront régulièrement. Les cabines sont belles et les passagers recevront tous les soins possibles. Ni le capitaine ni les consignataires ne seront responsables d'aucun objet que l'on [illegible] sort que leur valeur ou leur forme, si un connaissement n'en a été pris à cet effet. Pour fret ou passage, s'adresser à bord vis-à-vis la rue St-Joseph, ou à J. W. STANTON, Encoignure Magasins et Lafayette N. O., ou à THS. P. STANTON,
27 nov rue South, New-York.

POUR NEW-YORK—Voie de la Havane.—Steamship de la Malle des Etats-Unis—Le magnifique steamship OHIO, du port de 3000 tonneaux, commandé par lieutenant Jas. Findlay Schenck, de la marine des Etats-Unis, partira positivement pour le port ci-dessus, mercredi, 30 cour., à 8 heures A M., du wharf vis-à-vis la rue St-Mary à Lafayette. Les grandes dimensions et la solidité de l'Ohio, ainsi que sa belle machine de la force de 1,000 chevaux, offrent aux passagers toutes les conditions réunies de vitesse et de sûreté possible. Les dispositions pour le confort des passagers n'ont rien qui les surpasse, et les salons aérés et spacieux offrent toutes les commodités d'un hôtel de premier ordre.

Un médecin expérimenté est attaché au service de ce bateau.

Prix du passage.

Pour New-York—Chambre des dames,	$75
do derrière le salon,	$75
do salon d'avant	$75
2e chambre, salon d'avant	$40
Entrepont avec lits et table particulière,	$25
Pour la Havane—Chambre, salon d'avant ou d'arrière.	$35

☞ Tous les passagers et les ordres pour charger le fret doivent être pris au bureau des agents. Les connaissements seront signés à bord.

Les passagers pour la Havane auront à se pourvoir de leur passeport chez le consul espagnol.
PARADISE, LAWRASON & CO.,
19 janv 67, rue Gravier

POUR CHAGRES.—Directement.—Compagnie des Steamships de la Malle des Etats-Unis.—Le navire à vapeur neuf et magnifique GEORGIA, du port de 3,200 tonneaux, sous le commandement du lieutenant David Porter, de la marine des Etats-Unis, partira directement pour Chagres, avec les malles de la Californie et de l'Orégon, le mardi 12 février, à 8 heures du matin, ponctuellement, du bout de la rue St-Mary, à Lafayette. La grande dimension et la force constructive du Georgia, ainsi que sa double machine supérieure, de la force de 1,000 chevaux, donnent aux passagers l'assurance d'une courte traversée, faite avec sécurité, telle qu'on ne saurait le trouver sur les steamers naviguant avec une seule machine. Les dispositions prises pour le confort des passagers [illegible]

☞ Un médecin expérimenté se trouve toujours à bord.

Prix du Passage.

A Chagres—Cabines closes, pour dames	$90
Cabines closes, arrière salon	80
Cabines closes, salon d'avant	80
Cabines suspendues, salon d'avant	65
Cabines d'entrepont, nourriture distincte	45

☞ Fret, 50 cents le pied cube. Tous les billets de passage et les ordres doivent être pris au bureau des agents.
PARADISE, LAWRASON & CO.,
19 jan 67, rue Gravier

POUR SAN FRANCISCO — Le navire fin voilier BRAZIL, capitaine Robert Lewis, ayant la majeure partie de son chargement engagé partira incessamment. Pour fret et passage, ayant de beaux emménagements, s'adresser à DE MONTROND & Co. Encoignure Canal et Dauphine, ou à ST-MARTIN & DURU.
Rue Moreau, entre Esplanade et Français, à leur atelier de charpenterie. 18 janv

Pour Brazos-St-Iago—Pointe Isabelle—La goëlette C. G. SCULL, capt. Scull, pour balance de fret de 200 barils, s'adresser à bord, en face du poteau No 10, de la seconde municipalité, ou à CRAMER & CO,
11jv 27, Bienville

POUR LA HAVANE—Devant partir le 25 courant—La barque MILLAUDON, capitaine G. Butler. Pour fret et passage, ayant de grands emménagements, s'adresser au capitaine à bord, ou à PUIG, MIR & Co,
17 janv 63, rue St-Louis.

POUR LA HAVANE—Devant partir samedi 19 courant—Le brick paquebot régulier SALVADORA, capitaine William. Pour passage seulement, ayant de beaux emménagements, s'adresser à COSTA & Co.,
16 janv 5, Front Levée.

POUR LA HAVANE. Le brick paquebot ADAMS GRAY, capt. Schneider, sera prêt à recevoir son fret mercredi et partira sous peu.
Pour fret ou passage s'adresser au capitaine à bord ou à MITCHELL & MAYENDORFF,
14 jan 36 rue Poydras.

POUR NEW-YORK.—Ligne des paquebots entre New-York et la Louisiane.—Devant partir sous peu.—Le paquebot régulier fin voilier QUEBEC, capt. Geo. E. Brewster, ayant la plus grande partie de son chargement engagé, partira sous peu. Pour balance de fret ou passage, ayant de beaux emménagements, s'adresser à bord, vis-à-vis la rue St Joseph, ou à J. W. STANTON & Co,
15jan Encoig. Magasins et Lafayette.

POUR NEW-YORK.—Le navire paquebot HERO, capitaine Griffith, est prêt à recevoir un chargement et partira immédiatement. Pour balance de fret ou passage, ayant de beaux emménagements, s'adresser à bord, en face de la rue St-Joseph, poteau No 1, ou à J. W. STANTON & Co,
15 jan Enc. Magasins et Lafayette.

POUR BORDEAUX—La barque française la MARIE, capitaine M. Ibarcetegoy, ayant une partie de son chargement engagé, sera expédiée sous peu de jours. Pour balance de fret et passage, ayant de bons emménagements, s'adresser à FDO DE FUENTES & CO,
17jv 22, Vieille Levée

Pour Bordeaux—Le navire RADIUS, capitaine Chs. Murray, ayant la majeure partie de son chargement engagé, partira incessamment pour le port ci-dessus.
Pour complément de fret ou passage, s'adresser au capitaine à bord ou à V & E BAGNAN,
10 jan 85 et 87 rue St-Louis

PASSAGE POUR LE HAVRE—Devant partir cette semaine—Le navire fin voilier LEBANON, capitaine Drew, ayant tout son chargement engagé et chargeant, partira positivement comme il est dit ci-dessus. Pour passage à la chambre, pouvant recevoir quatre passagers, s'adresser à H. V. BAXTER,
8 janv 79, rue de la Commune.

POUR BORDEAUX—Le navire AMERIQUE, capitaine Jouan, ayant presque tout son chargement engagé, partira sous peu pour le port susdit. Pour fret de 200 balles ou passage, s'adresser à bord ou à DOMINIQUE LANATA,
22 déc Nos 9 et 10 rue Jefferson

POUR LE HAVRE—Le navire fin voilier CARRACK, capt. Snow, ayant la plus grande partie de son chargement engagé et chargeant, partira sous peu. Pour fret de 300 balles ou passage, s'adresser à bord, poteau No 12, 2e municipalité, ou à H. V. BAXTER,
10jv 79, rue Commune

POUR LE HAVRE—Le navire fin voilier ANNA, capitaine Gilles, ayant la majeure partie de son chargement engagé partira incessamment. Pour fret ou passage, ayant de beaux emménagements, s'adresser à LEOPOLD JEANNET, 98, rue St-Louis, ou à LEVI H. GALE,
20 déc 98, rue de la Commune.

POUR LIVERPOOL.—Le navire fin voilier EUPHEMIA, capt. John Pearcy, ayant la plus grande partie de son chargement en magasin et chargeant, partira sous peu. Pour fret de 300 balles en passage, s'adresser à bord au poteau No 12, 2me municipalité, ou à H. V. BAXTER,
11janv 79, rue de la Commune.

POUR LIVERPOOL—Le navire fin voilier [illegible], capt Alexandre, ayant une partie de son chargement engagé et chargeant, partira sous peu. Pour fret lourd et 500 balles de coton, s'adresser à bord, au poteau No 1, 2me Municipalité, ou à H V. BAXTER,
11 janv 79, rue de la Commune.

A VENDRE.—Une goëlette du port d'environ 60 tonneaux, [illegible] deux ans et demi, parfaitement gréée [illegible] en bon état. Cette goëlette est convenable pour la navigation [illegible]. Pour les conditions s'adresser à F. F. COMES & Co,
27 nov Enc. Bienville et Chartres.

A LOUER—[illegible]

[illegible]