BULLETIN COMMERCIAL.

NOUVELLE-ORLÉANS.

Lundi soir, 8 septembre.

[illegible] aujourd'hui sur le [illegible] coton. Les ventes n'ont pas excédé 600 [illegible] prix antérieurs.

LOUISIANE ET MISSISSIPPI.

—	—	Middling Fair.	12¾ @ 12⅞
10 @ 10¼		Fair	12⅞ @ 13
[illegible] 10½ @ 11		Fully Fair	— @ —
11½ @ 11¾		Good Fair	— @ —
11¾ @ 12		Good Fine	— @ —

[illegible]—Transaction de 44 boucauts, à et R. à [illegible].

[illegible] MÉLASSE—Rien d'important.

[illegible]—Marché languissant. Petites ventes à 96 [illegible] superfine, et $7 @ $7 25 l'extra.

[illegible]—Marché ferme. Ventes 2100 sacs à 75 cts [illegible] jaune, et 95 @ 98 cts le blanc.

[illegible]—786 sacs ont rapporté 53 cts le boisseau.

[illegible] rouge et blanc à $1 35, et 800 sacs [illegible] $1 45 le boisseau.

[illegible]—Le porc mess se détaille encore à [illegible] bacon à 10 @ 10¼ cts les plats côtés et [illegible]—Rien dans la graisse et le bœuf.

[illegible] à 10¾ cts.

[illegible] EMBALLAGE—240 balles de l'Inde à 21¾ [illegible].

[illegible]—200 balles à 14 cts comptant.

[illegible]—Rien d'important.

[illegible]—Nous cotons: Sterling [illegible] Francs, 5 fr. 18¾ @ 5 fr. 23¾; Traites [illegible] soixante jours, 1 @ 1¼ peur [illegible] traites à vue sur New-York, [illegible].

[illegible] Liverpool, 7/16 @ 15/32 d.

LISTE MARITIME.

Port de la Nouvelle-Orléans.

Expédiés hier.

[illegible] Cotton, New York.
[illegible] Hanca, Boston.

Arrivés hier.

[illegible] Moore, Liverpool.
[illegible] Boten, Boston.
[illegible] May, New York.
[illegible] Thornton, Taylor, New York.
[illegible] Stanley, Matanzas.
[illegible] Manning, Rockland, Maine.
[illegible] Mobile.
[illegible] la partie anglaise.

Montant le Fleuve.

[illegible] Liverpool.
[illegible] New York.
[illegible] Havane.
[illegible] Benze Honduras, rentrée.
[illegible] Robinson, Philadelphie.

Liste des bateaux à vapeur partant aujourd'hui.

Creole, Nelson		9 AM
Arrow, Chamberlin		9 AM
W C Young, Hermann		Midi
Coloma, Hutchings		Midi
W W Farmer, Glenn		5 PM
Henry Chouteau, Hughes		5 PM
[illegible] Lee, Stone		5 PM
Princess, Holmes		5 PM
Magnolia, Thompson		5 PM
Fanny Bullitt, Dunham		5 PM

VAPEURS TRANSATLANTIQUES.

Départs des États-Unis.

[illegible] York pour Liverpool .... 17 sept
[illegible] de Philadelphie pour [illegible] .... 18 sept
[illegible] York pour le Havre .... 20 sept
[illegible] pour Liverpool .... 24 sept
[illegible] York pour Liverpool .... 27 sept

Départs d'Europe.

[illegible] Liverpool pour New York .... 20 aout
[illegible] pour New York .... 23 aout
[illegible], de Liverpool pour Philadelphie .... 27 aout
[illegible] Havre pour New York .... 27 aout
[illegible] Liverpool pour Boston .... 30 aout

Cherry pectoral d'Ayer,

GUÉRISON RAPIDE DE

La toux, le rhume, l'enrouement, les bronchites, la coqueluche, le croup, l'asthme et la consomption.

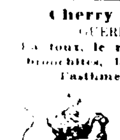

Ce remède a opéré tant de guérisons d'affections pulmonaires de toutes sortes, qu'il est [illegible] inutile de mention [illegible] endroits où l'a employé avec tant de succès. Son [illegible] s'est fait sentir si souvent, qu'il y a, dans presque chaque partie du pays, des personnes connues qui lui doivent [illegible] affections pulmonaires graves [illegible] dans certains cas désespérés [illegible] Il est facile d'en [illegible] sur toutes les autres préparations [illegible] public en connaît les vertus [illegible] avoir recours pour vaincre les [illegible] engendre notre climat.—[illegible] dans ces cas que le Cherry [illegible], mais il l'est également [illegible] rhume, l'enrouement, &c. C'est [illegible] le plus efficace pour [illegible].

[illegible] PECTORAL étant constamment employé [illegible] du pays, nous nous contentons [illegible] peuple l'assurance que la qualité [illegible] bonne que par le passé et que le [illegible] vendra par

JOHN WRIGHT & Co,
Nos 21 & 151, rue de Chartres, Nlle Orléans
[illegible]

LES CÉLÈBRES AMERS ALLEMANDS

DU

Docteur HOOFLAND,

PRÉPARÉS PAR

Le Dr C M JACKSON, de Philadelphie, Pa.,

Guérissent radicalement

La Maladie de foie, la Dyspepsie, la Jaunisse,

[illegible] chronique ou nerveuse et toutes les [illegible] provenant du foie ou d'un mauvais [illegible]

[illegible]

[illegible] Constipation, [illegible] Hémorrhoïdes, [illegible] à la tête, [illegible] à l'estomac, [illegible] tremblement au [illegible] étourdissements, [illegible] et difficile, étouffement [illegible] couché, faiblesse de la vue, [illegible] des yeux, douleur sourde à [illegible] de respiration, jaune [illegible] des yeux, douleur [illegible] à la poitrine et [illegible] chaleurs, craintes [illegible] du mal [illegible] grand [illegible] découragement.

[illegible] appelant l'attention du public [illegible] est convaincu de son efficacité [illegible] est question plus haut. [illegible] nouveau remède dont on n'a jamais [illegible] américain le connaît depuis [illegible] plus qu'aucun autre remède [illegible] le nombre de certificats [illegible] les plus distingués [illegible] En parcourant avec [illegible] propriétaire publie annuellement [illegible] agents, les incrédules seront [illegible] Amers du Dr Hoofland méritent [illegible] sont au No 98, [illegible] Pie.

[illegible] Nouvelle-Orléans, par
J. WRIGHT & Co,
Nos 21 et 151, rue de Chartres

A VENDRE

Pour cause de départ, les propriétés ci-après :

[illegible] Bassin, entre Canal et [illegible] une belle maison [illegible].

[illegible] Iberville, entre Franklin et [illegible].

[illegible] Remparts, encoignure Ste-[illegible].

[illegible] rue Remparts, encoignure St-[illegible].

[illegible] Bourgogne entre St-Philippe [illegible].

[illegible] Bayou, encoignure Claiborne, [illegible].

[illegible] Esplanade, encoignure Remparts [illegible].

[illegible] Esplanade entre Remparts [illegible] 84 pieds de face sur 140 [illegible].

[illegible] seront libérales, s'adresser
F. CASTAING,
[illegible] la Bourse St-Louis.

A louer à la Baie St Louis.

[illegible] très agréables, avec toutes [illegible] nécessaires et amenées meublées [illegible] chaque maison. Pour les [illegible]
E. J. HART & Co
Nos 77 et 79, rue Tchoupitoulas

Maisons à louer,

[illegible] maison No 21, rue Conti.
[illegible] rue Bourgogne.
[illegible] Nos 15 et 16 bâtisses Pontalba, rue de [illegible].
[illegible] Nos 4 et 11 bâtisses Pontalba, rue St [illegible].
[illegible] Gravier et Phillippa.
[illegible] Constance (Lafayette)
[illegible] 267 et 269 rue Commune.
[illegible] rue Rousseau, près Jackson.
[illegible] 17 rue Madison.
[illegible] St-Pierre.
[illegible] Poydras et Bolivar.
EUG. ROCHEREAU & Co,
17 et 19 rue St-Louis

A louer.

[illegible] No 47, rue des Magasins. S'adresser à BERNARD TURPIN,
No 47 rue des Magasins.

[illegible] le magasin No 47, rue des Magasins [illegible] soussigné. On donnera [illegible] prochain
BERNARD TURPIN.

VINS [illegible]—50 caisses vin rouge, St-[illegible] Margaux, Lafitte, Pontet, [illegible] Latour. A vendre par
EUG ROCHEREAU & Co,
17 et 19 rue St-Louis.

VINS [illegible]—barriques vin rouge St-Seurin; [illegible] rouge St Emilion; [illegible] Deyrie Margaux, à vendre
EUG ROCHEREAU & Co,
17 et 19 rue St Louis

VINS [illegible] barils vin blanc Haut Sauterne, [illegible] Château Yquem, Lur Saluces, à [illegible]
EUG ROCHEREAU & Co,
17 et 19 rue St Louis

E[illegible] J B Godard, Ph. Godard & Co [illegible] Godard. [illegible] 12¼ Castillon 1825 [illegible] Baron & Co, fine champagne. [illegible] 5¼ et 8¼ G. Bernard & Co. [illegible] 15¼ et 35¼ A. Camus. [illegible] 12¼ H. Baron & Co. A vendre par
EUG ROCHEREAU & Co,
17 et 19 St Louis

P[illegible] DE TERRE—350 barils pommes de terre [illegible] Louisville, en débarquement [illegible] oignons blancs de choix et [illegible] petites fèves blanches de [illegible] barils pommes du Nord séchées [illegible] pêches à la liqueur. [illegible] gros et fin de Liverpool, en [illegible] fèves, attendues. [illegible] DE TERRE—150 barils Mechanics, en [illegible]
DONNELLY, BEZZINA & Co,
68 rue Tchoupitoulas

E[illegible] débarquement du navire Ellen A. Miller: [illegible] vin rouge St Julien Médoc, [illegible] Haut Sauterne. [illegible] Sauvage & Bruneton. [illegible]
X LAMBERT,
62 rue des Magasins

CIGARES de la Havane—90,400 cigares de la Havane [illegible] d'être reçus en magasin et en débarquement du brick W. P. Miller, comprenant un assortiment de Regalias et Millar des marques [illegible] Gutierrez, Bances y Carbajal et Amaros. A vendre par
CABALLERO & BASCALDO,
No 36, Vieille Levée,
entre Douane et Bienville.

AVIS AUX DAMES.

A LA COQUETTE,

290, rue Royale, entre Saint-Philippe et du Maine.

Mme FLANDRAIN, corsetière de Paris et des artistes du théâtre d'Orléans, invite les dames à se faire faire, avant de compléter leurs toilettes, un de ses magnifiques corsets [illegible] corsets imperméables, dont la vogue est si grande à Paris. Comme conservateurs de la taille, ils l'emportent de beaucoup sur les anciens corsets surchargés de baleines, cause fréquente de gêne et de fatigue. Leur coupe gracieuse et leur flexibilité font ressortir les beautés de la taille.

Mme Flandrain fait sur commande les corsets à soie pour mariages, corsets et ceintures pour les dames enceintes, épaulettes de grâce pour enfants, bas lacés pour varices, et enfin tout ce qui concerne l'orthopédie.

Tous les objets portent le cachet de la maison, afin d'éviter la contrefaçon. 15 fev—ab

---

Paquebots de [illegible] pour New-York. [illegible]

LIGNE DE LA MALLE DES ÉTATS-UNIS

[illegible]

KNOXVILLE,	1500 tonneaux,	capitaine C. D. Ludlow,	
AUGUSTA,	1500	do	Wm. Lyon,
FLORIDA,	1300	do	M. S. Woodhull,
ALABAMA,	1300	do	G. R. Schenck

PARTIRONT DE SAVANNAH

Tous les mercredis et samedis.—

Ce sont les quatre plus grands steamers de la côte et il n'y en a pas qui les surpasse sous le rapport de la vitesse, de la sécurité et du comfort. Ils sont tous commandés par des officiers expérimentés, prudents et polis. Les chambres sont belles et offrent tous les aménagements possibles pour un voyage à New-York.

Passagers de chambre pour New-York $25
do d'entrepont $ 8
Agents:
PADELFORD, FAY & co., à Savannah.
SAM'L L. MITCHILL, 13, Broadway, N.Y.

Ligne de steamboats de [illegible] de la malle des États-Unis.

POUR NEW YORK, par la voie de la Havane.—Le magnifique vapeur PHILADELPHIA, commandé par le capitaine McGowan, partira du wharf situé au pied de la rue ST-JOSEPH pour New-York, par la voie de la Havane, samedi 13 septembre, à 8 heures précises du matin, avec la malle et les passagers. Pour frêt ou passage, s'adresser au bureau de la Compagnie, No. 12, rue des Magasins.
9 sep JENNINGS, LAUGHLAND & Co, Agents

POUR LE HAVRE—Passage seulement—Jour de départ, vendredi, 12 du courant.—Le navire paquebot WURTEMBERG, fin voilier et de première classe, capitaine Witzer, ayant tout son chargement engagé, partira le jour indiqué plus haut.

Pour passage, ayant d'excellents aménagements, s'adresser au capitaine à bord, poteau No 37, 2me district, ou à
9 sept BAXTER, LOVELL & Co.

Pour le Havre—Passage seulement—Jour de départ—Samedi, 13 du courant—Le navire-paquebot américain MULHOUSE, fin voilier et de première classe, capitaine Stiphen, ayant tout son chargement engagé, partira le jour indiqué plus haut.

Pour passage, ayant de magnifiques aménagements, s'adresser au capitaine, à bord,—poteau No 44, 2me district, ou à
9 sept BAXTER, LOVELL & Co.

Pour le Havre—Passage seulement—Jour de départ—Jeudi, 18 du courant—Le navire américain SAMUEL DYER, fin voilier et de première classe, capitaine Schneidam, ayant son chargement engagé, partira le jour indiqué plus haut.

Pour passage, ayant d'excellents aménagements, s'adresser au capitaine à bord, poteau No 37, 2me district, ou à
9 sept BAXTER, LOVELL & Co.

POUR LIVERPOOL—La barque ROBERT, fine voilière et de première classe, capitaine Clegg, prend en ce moment un chargement et partira sous peu. Pour reste de frêt, s'adresser à
8sept BAXTER, LOVELL & CO.

POUR LE HAVRE—Le navire paquebot régulier JOHN HANCOCK, fin voilier et de première classe, capitaine Coffin, ayant une partie de son chargement engagée, partira incessamment.—Pour le reste du frêt ou passage, s'adresser à
4 sept BAXTER, LOVELL & Co

Pour Liverpool—Paquebot régulier. Le navire HEIDELBERG, fin voilier et de première classe, capitaine Rodewald, prend son chargement et partira incessamment. Pour frêt de céréales ou de coton, s'adresser à
BAXTER, LOVELL & Co.

Pour passage, ayant d'excellents emménagements (chambres et entrepont) s'adresser au capitaine, à bord, en face des magasins rouges, troisième district. 14at

MAGASIN JACKSON,

Encoignure Ste-Anne et Condé.

A. PEPIN & Co,

ONT dernièrement ouvert le magasin ci-devant occupé par M. C. Arnoux, et offrent à leur clientèle et au public en général, un magnifique assortiment de marchandises de nouveauté et d'articles de ménage consistant en:

Nouveautés:

Barèges unis, do imprimés;
Jaconats, organdies;
Robes jaconat à volants;
do organdis do;
do barèges do;
do Sévignés, do Grenadines,
do chaly, brillantés.

Toiles:

Toile d'Irlande à chemises de $4 à $30 la pièce,
do do imprimée et rayée;
do de Paris, de Bretagne;
do platilles, toile à draps blanches et écrues de 10¼, 11¼, 12¼ et 13¼;
Serviettes et nappes damassées;
Serviettes et services de table, unis, avec bordure en couleur;
Ouvrés fil, et serviettes de avec franges;
Damassés blanc et gris, de 7¼ et 8¼;
Batiste et dentelles fil.

Marchandises blanches:

Mousseline suisse, de Book, de rayées, de carreaux;
Batiste coton, nansouks, brillantés;
Jaconats blancs, unis, rayés et à carreaux,
Mousselines brodées, do brochées;
do jacquart pour rideaux;
Rideaux bobinet, brodés;
do mousseline, coton à drap 6¼, 10¼ et 12¼.

Broderies:

Manchettes et manches mousseline et jaconat;
Bandes do do, festons et entredeux do do;
Voiles bobinet pour communion et mariée;
Mouchoirs batiste.

Aussi—Un bel assortiment de parapluies, soie, ombrelles, marquises, éventails, bas coton, anglais, à soie, noir et blanc, &c. 28 fev

Changement de Domicile

VICTOR BOUTROUX,

CHAPELIER,

Rue Royale, No 133,

Entre les rues Toulouse et St-Louis.

V. BOUTROUX, autrefois Passage de la Bourse, a transporté son domicile au No 133, rue Royale, où il exécutera, comme par le passé, les chapeaux sur commande.

M. Boutroux profite de cette occasion pour annoncer qu'il a reçu de France un assortiment complet de chapeaux de tous genres, choisi avec soin dans les principales manufactures de Paris.

Chapeaux de soie, hommes, cadets et enfants,
Do en casimir noir et gris,
Do do castor, do de
Do de feutre mou, pour hommes et enfans, de toutes couleurs et qualités.
Casquettes velours drap et de fantaisie, pour enfans.
Casquettes velour, gris, avec rabats pour voyages,
De do chasse,
De en drap, pour hommes.

Employant des ouvriers de Paris d'une incontestable supériorité, les fashionables trouveront chez lui des chapeaux de toutes les formes, et de toutes formes à la mesure exacte de leur tête, prix par le conformateur.

DREZ,

67, RUE DE CHARTRES.

AUX MARCHANDS DE LA CAMPAGNE.

Déballage de Chapeaux d'hiver.

REÇU par les derniers arrivages:
Chapeaux de soie pour hommes et cadets;
Chapeaux de castor noir,
do de casimir noir,
do de feutre souple, de toutes couleurs et qualités,
Casquettes soie et toile cirée, pour hommes et cadets,
do militaire, do do
do fourrures de toute espèce,
do drap et velours pour hommes et cadets,
do de chasse en maroquin do
do de fantaisie pour cadets et enfants.

Employant des ouvriers de Paris d'une incontestable supériorité, les fashionables trouveront chez lui des chapeaux de tous genres et formes, d'un fini remarquable, faits à la mesure exacte de la tête, prise par le conformateur.

Les marchands de la campagne trouveront chez lui à des prix modérés un assortiment de tous les articles de chapellerie (conditions libérales).

On trouvera toujours chez lui les chapeaux soie COIFFE ADHÉRENTE, d'une légèreté remarquable et d'un beau fini.

J. J. ALBERT

Aux marchands de la campagne.

Déballage des chapeaux d'hiver, au grand magasin de chapellerie, 33, rue de Chartres.

REÇU par les derniers arrivages d'Europe et du Nord:
Chapeaux de soie pour hommes et cadets,
do de casimir noir do
do de castor noir do
do de feutre sans apprêt, de toute couleur, genre et qualité,
de Rapin Sébastopol,
de feutre à la Sweaborg,
de laine de toute couleur et qualité,
de laine pour nègres,
Casquettes toile et soie cirée pour homme et cadet,
do militaire de do
do en fourrures de toute espèce do
do drap et velours de do
do en castor extra-fin,
do de chasse en maroquin,
do de fantaisie pour cadets et enfants.
Parapluie soie et coton de toute dimension.

Le tout à des prix raisonnables.

Les fashionables de la ville trouveront toujours dans ce splendide magasin:

Les chapeaux de soie coiffe adhérente, remarquables par leur légèreté, et dont il a seul la spécialité à la Nouvelle-Orléans.

La plus grande variété de chapeaux souples extra-fin, tant en castor qu'en feutre ras, pour hommes, cadets et enfants.

Casquettes riches en velours et en drap, pour enfants de tou âge.
J. J. ALBERT,
33, rue de Chartres.

Papiers Peints.

Ver HÉBERT & Cie.,

149, rue de Chartres.

A L'APPROCHE de l'arrière saison, époque où l'on répare les propriétés, la maison Ver Hébert & Cie. appelle de nouveau l'attention des propriétaires, des entrepreneurs et de toutes les personnes qui désirent renouveler les tentures de leurs appartements sur son

ASSORTIMENT DE PAPIERS PEINTS.

Cet assortiment entretenu, renouvelé et augmenté par tous les arrivages de France, est, et mérite d'être considéré comme un des plus complets qui soit à la Nouvelle-Orléans.

Les prix sont des plus modérés SOUVENT plus bas et JAMAIS plus élevé que dans aucun AUTRE établissement.

NOTA—Nous recommandons particulièrement un envoi de papiers tous nouveaux pour galeries, corridors, vestibules, escaliers et salle à manger.
Ver HÉBERT & Cie,
12aout 149, rue de Chartres.

MAGASIN DE CONFISERIE.

J. VINCENT,

F. LEFEVRE, successeur,

Encoignure St-Pierre et Royale, et encoignure Canal et Carondelet.

M. LEFEVRE a l'honneur d'annoncer que ses nouveaux et beaux salons de dames sont ouverts tous les jours, de 6 heures du matin, à la clôture du théâtre.

Rien n'a été négligé pour plaire aux dames. Les salons ont été ornés avec la plus grande élégance.

Un magnifique assortiment de crèmes à la glace, telles que biscuits glacés, meringues, bombes, sorbets, plombières, punch à la Romaine, crème à la vanille, café, chocolat, fraises, framboises, abricots, pistaches, amandes, mangues, limonades glacées à l'ananas, aux raisins, au limon, groseille, framboise et abricots. 29mai—1an

PHARMACIE EN GROS.

Les Médecins,
Les Pharmaciens,
Les Planteurs et les
Marchands de la campagne,

Sont invités à venir examiner notre stock, qui comprend:

Tous les Remèdes nécessaires

Que nous garantissons de première qualité et vendons à des conditions aussi avantageuses qu'aucune autre pharmacie de la Nouvelle-Orléans.

JAMES SYME, droguiste,
137 et 139, rue Canal, près Carondelet,
30 juil Nlle-Orléans.

E. DURAND,

IMPORTATEUR DE

PORCELAINE et CRISTAUX,

Encoignure St-Pierre et Royale,

Nos. 137 et 139.

A l'honneur d'annoncer au public en général qu'il vient de recevoir, par les derniers arrivages d'Europe, un grand assortiment de Cristaux et Porcelaines qu'il offre à vendre à des prix modérés.

Lampes modérateur et autres;
Services complets, unis et décorés;
Cuvettes, Flacons, carafes, verres unis et [illegible];
Plats, assiettes de tables et verres pour café et restaurants;
Un complet assortiment de poêles à fourneaux et de batterie de cuisine;
Huile de Colza, pour lampes modérateur, épurée.
28 oct

MODES! MODES!

25 p. 100 de réduction!

Madame DURAND,

Rue Royale 187, entre Toulouse et St-Pierre,

A l'honneur d'informer sa nombreuse clientèle qu'elle a reçu par les derniers arrivages de France un magnifique assortiment de marchandises de saison, comprenant:

Chapeaux de paille unis et à jour, pour dames et pour enfants;
Chapeaux de crêpe et dentelle.
Couronnes de mariées et de bal.
Un grand assortiment de broderies.
Mouchoirs de soie et dentelle.
Voiles de mariées, &c. &c.
Fleurs artificielles.
Dentelles Valenciennes.
Rubans de soie et de velours.
Cordelières riches, Gants, &c. &c. &c. qu'elle offre à vendre au prix coûtant, ayant un prochain départ pour France. 2 mai

GENIÈVRE—10 pipes genièvre extra, en débarquement du navire Ocean Home, venant de Rotterdam, à vendre par
E. MEUSSEN,
16mai—1m 31, rue de la Commune

[illegible]

Céleri plein blanc, céleri-raves,
Céleri turc, céleri plein-rave,
[illegible]
Betteraves, rave, blanc, noir,
[illegible]
Navet, plat, blanc, couronne rose,
[illegible] Bossette de Hollande,
[illegible]
Pois à écosser, en pots assortis.

A vendre des [illegible]
J. [illegible], Vieille Levée, entre Conti et Quartier.

T. BACHELIER, [illegible] rue des [illegible]

REÇU par le steamer Hudson et Star of the West:

Graines de Légumes:

Carottes demi-longues; radis demi-longs; persil; navets, laitues; raves roses longues; salsifis; romaine; chou-rave blanc; chicorée frisée de Meaux; chicorée demi-fine; radis noir, rond; choux-fleurs; chou Milan; choux Savoy; [illegible] radis jaune rond; [illegible] cresson; [illegible] chou de Bruxelles; [illegible] chou [illegible] tomates; concombres; [illegible] thym; navette; [illegible] etc., etc.

Graines du Nord.

Navets divers; pois extra-hâtifs et autres; etc., etc.

Graines créoles.

Persil; carotte; choux; laitue; brème; céleri; haricots; poireau; roquette, etc., etc. 3 aout

Graines de Jardinage,

RÉCOLTE DE 1856,

REÇU par le steamer Calhoun et de la Ire [illegible] de Philadelphie [illegible]

Gros épinards de Flandres,
Betteraves longues,
[illegible]

[illegible]

Les marchands de la campagne peuvent se procurer à ce magasin des graines par livraison, sont en petits paquets, pour le détail, et dans des caisses, bien assorties. Les planteurs peuvent se procurer des graines assorties pour grande culture, ou par la livre ou le boisseau, à des prix modérés.
12 oct D MAUPAY, 91 rue Gravier.

GRAINES DE NAVET,

RÉCOLTE DE 1856,

REÇU par le steamer Star of the West:
Navet blanc collet rose,
Navet plat blanc,
Navet jaune,
Navet gris Norfolk,
A vendre par D. MAUPAY,
5 aout rue Gravier No 91

MONTRES! CHRONOMÈTRES!

E. DOURS,

IMPORTATEUR DE MONTRES, D'OUTILS

Et Fournitures d'Horlogerie,

18, RUE DU CAMP—AU PREMIER,

VIENT de recevoir des meilleures fabriques de Suisse et d'Angleterre, et offre en vente une grande variété de montres fines, chronomètres, Duplex, secondes indépendantes, &c;

MM. les marchands horlogers trouveront chez lui constamment les prix aussi avantageux qu'à New-York. M. Dours exécute en commission à New-York, à Londres, à Paris, en Suisse, tous les ordres qui appartiennent à son genre d'affaires.
16 fev—

Montres, Bijouterie et Argenterie.

E. FEYTEL,

No 6, rue Chartres.

Vient de recevoir de France et du Nord, un magnifique assortiment de bijouterie pour dames et messieurs; de belles montres en or et en argent, argenterie et plaqué.

N. B.—M. Feytel se charge de réparer les montres et les bijoux avec le plus grand soin et de poser les diamants. Tout ce qu'il fera sera pleinement garanti 21déc

Huile, Poisson, Chandelle, Savon, &c

6000 gallons huile de baleine d'hiver, 1000 gallons huile de lin, cuite et commune
[illegible]

A vendre par
J. M. CARTER & Co
3oct Encoignure Commune et Tchoupitoulas

EN débarquement des navires Heidelberg & Rebecca, du Havre:
25 caisses absinthe Yersin et Lecoultre,
25 do Fromages tête de maure,
5 tonneaux véritable fromages gruyère,
4 caisses do saucissons de Lyon.
A vendre par J. M. CURIEN,
19 juil 33, rue Toulouse

PERDUE FRERES,

247 et 249, rue Royale, coin Dumaine,

IMPORTATEURS DE VINS, LIQUEURS, EAUX-DE-VIE ET CONSERVES,

Et marchands de comestibles en gros et en détail.

X. LAMBERT,

IMPORTATEUR ET MARCHAND

D'eaux-de-vie françaises,

De Vins, de Liqueurs étrangères et du pays, &c.

No 62, rue des Magasins,

NOUVELLE-ORLÉANS.

COLOGRAME!

SPÉCIFIQUE INFAILLIBLE POUR LA GUÉRISON DES CORS AUX PIEDS.

SEUL DÉPOT A LA NLLE-ORLÉANS, CHEZ G. LAVIS, rue St Charles, No 21, Entre Canal et Commune. nov2

EN VENTE CHEZ

LELIEVRE, Libraire,

210 .... Rue Royale, ... 210

Almanachs pour 1856:

Almanach Prophétique,
" Comique,
" Pour Rire,
" Des Dames et des Demoiselles
" Des Bons ou de Société,
" du Magicien,
" de la mère Gigogne, etc., etc.

Almanach sur papier porcelaine,
Brochures illustrées, à vendre en gros et en détail à des prix modérés. 1fv

VINAIGRE—En débarquement, 50 barils de vinaigre français, à vendre par
DUNTZE & IKEN,
11at enc. Royale et Conti

MOUTARDE—Par le navire Victorine, de Bordeaux, 20 caisses de moutarde française de la marque distinguée de Lebon jeune, à vendre par
DUNTZE & IKEN,
11at enc. Royale et Conti

PRUNES SÈCHES—20 caisses à 2 douzaines, venant d'être reçues et à vendre par
DUNTZE & IKEN,
11at enc. Royale et Conti

EMBAUMEMENT DES CORPS.

P. CASANAVE, entrepreneur, No. 37, rue Marais entre Douane et Bienville, ayant acheté, du Dr. Holmes, de la ville de New-York, le droit d'EMBAUMER LES CORPS, exécutera promptement tous les ordres, le jour et la nuit. Le procédé est simple et n'est sujet à aucun inconvénient. Les corps qu'il embaume sont garantis à l'abri de la décomposition et peuvent être transportés dans n'importe quelle partie du monde sans exhaler la moindre odeur, dans n'importe quelle saison. Les corps qui sont dans un état avancé de décomposition sont remis en état d'être parfaitement conservés. Les pamphlets contenant des détails complets seront donnés aux personnes qui en demanderont.

N. B. Les corps des ministres, médecins et avocats seront embaumés gratis.

BOYER FRERES, V. BENQUET & Co

Encoignure Mandeville et Moreau, continuation de la rue de Chartres,

Importateurs de vins, Liqueurs, Eaux-de-vie et Conserves,

Et marchands de comestibles, groceries en gros et détail.

DEPOT DES DRAPS DE BILLARD,

Des premières Fabriques Françaises.

P. LAVERGNE, rue de Chartres, 25, entre Bienville et Conti, informe ses amis et clients qu'il vient de recevoir par le dernier arrivé du Havre, un grand assortiment de draps pour billard, et que, d'après les arrangements faits avec les dites fabriques, il recevra par chaque steamer qui maintiendra toujours un plus grand choix en assortiments.

E. CABAUX,

SUCCESSEUR DES. ROUSSEU, 45 VIEILLE LEVÉE,

Entre Conti et Bienville.

OFFRE à vendre les articles suivants:

200 caisses	liqueurs extra superfines		No 16	
100 do	do	superfine	" 7	
100 do	do	do	" 6	
200 do	do	fine,	" 5	
100 do	Marasquino;		" 6	
100 do	Marasquino,		" 7	
100 do	Curaçao,		" 6	
100 do	Curaçao,		" 7	
100 do	Curaçao,		" 8	
100 do	Kummel,		" 6	
100 do	Bitters,		" 7	
50 do	Baker's Bitters 50 cais. Goaley's Bitters			
50 do	Stoughton Bitters; 100 cais. Guignolet,			

[illegible]
Vins en caisses et en barriques.
Un assortiment général de groceries, &c. 25 juil

CIGARES de la Havane—60,000 Regalias, Londres, Londres, Media Regalia et Millar de la marque la plus citée "La Merced" reçu tout récemment par le brick Van Clark, venant de la Havane. En magasin et à vendre par
BORGIO & FRERE,
20 aout No 24, rue Gravier.

PICADURA ou tabac haché pour cigarettes—45 barils de qualité extra, à vendre [illegible] en magasin et à vendre, à des conditions avantageuses, pour clore des consignations, par
BORGIO FRERES,
20 aout No 24, rue Gravier.

CIGARES de la Havane—400,000 cigares de différentes grandeurs et des marques les plus célèbres [illegible], à vendre par
[illegible] 26 aout

EN magasin en fort assortiment de [illegible]

[illegible]

VINS [illegible] barriques vin rouge de Bordeaux [illegible]

[illegible]

EN magasin et à vendre par les soussignés:
600 caisses vin blanc Haut-Sauterne.
G. CAVAROC & Co,
23 aout—1mf 144 rue Royale

Grand chemin de fer de la Nouvelle-Orléans, des Opelousas et de l'Ouest.

ARRANGEMENT POUR L'ÉTÉ

[illegible] les TRAINS DE PASSAGERS [illegible] comme suit:

Partent de [illegible], à Alger, tous les jours, à 7 heures du matin.
Partent de Gretna tous les jours, à 7 h. 40 m. du m.
Arrivent à Bayou Boeuf tous les jours, à 11 h. 30 min.

RETOUR.

Partent de Bayou Boeuf à midi, 15 minutes de l'après-midi.
Arrivent à Gretna à 4 heures.
" à Alger à 4 heures 20 minutes.

Des tickets d'excursion pour se rendre aux stations régulières et en revenir seront vendus comme suit:—A Boutté, $1 25; à Bayou des Allemands, $1 50; à Raceland, [illegible]; à Terrebonne $2 50; Tigerville, [illegible] Bayou Boeuf $3 00. Pour les stations intermédiaires, les prix sont proportionnés.

Un ferry destiné à transporter les passagers, partira du pied de la rue Ste-Anne, tous les jours, à 7 heures précises du matin.

La Compagnie recevra, tous les jours, jusqu'à 3 heures de l'après-midi, sur le wharf au pied de la rue St-Louis, du frêt pour Bayou Boeuf et les stations intermédiaires. Le frêt partant d'Alger devra être payé par les expéditeurs, et tout frêt devant être délivré à tout autre station qu'au Bayou des Allemands, à Raceland, à Terrebonne, à Tigerville et à Bayou Boeuf, ou à la Compagnie a des agents doit être payé d'avance.

On peut se procurer, en s'adressant au bureau de la Compagnie, les règlements et les taux du frêt.
22 mars A. R. SHOER, vice-président.

LE Dr T. ANFOUX,

Chirurgien; Dentiste,

Est toujours au No 5 rue Baronne, près la rue du Canal. Ses intentions est d'y passer et il continuera, comme par le passé, à y exercer sa profession. Il mettra tous ses soins à contenter les patients. Ses prix sont modérés.

Cabinet et résidence au No 5 rue Baronne, entre la rue du Canal et le dépôt des chars de Lafayette.
24 nov—1an

A VENDRE.

UN nègre âgé de 21 ans, bon cocher, très bon domestique de maison, parfait domestique pour un magasin, nègre de toute confiance. On peut lui faire faire les détails à la banque, et pleinement garanti des vices et maladies prévus par la loi et hautement recommandé.

S'adresser rue de la Douane No 98, encoignure Bourbon. DERBEY, courtier. 9août—1m

A louer à prix réduits pour l'été.

Une maison pour famille, No 187 rue Commune.
Une maison pour famille No 246 rue Commune
Une maison double à étage, encoignure Poydras et Bolivar.
Une demi maison rue Trémé, entre Jackson et Commune.
Une maison rue Bellecastle, près St-Jean Baptiste.
S'adresser à EUG. ROCHEREAU & Co,
19 juin 17 et 19 rue St-Louis

OCCASION.

Maison à louer et mobilier à vendre.

LE haut de la maison No. 21, rue Conti, admirablement située pour un boarding-house et contenant toutes les commodités désirables, est offert en location et le mobilier dans ladite maison à vendre. Conditions avantageuses. S'adresser à
EUG. ROCHEREAU & Co,
7 juin 17 et 17, rue St-Louis

A LOUER.

La belle et agréable maison No 130, rue Condé, entre Quartier et Hôpital. Les clés seront livrées immédiatement. S'adresser à
JUAN Y DE EGANA,
16mai No 47, rue Bienville

A Louer.

Une grande maison à étage en briques, rue Jefferson No 22, récemment réparée et peinte, pouvant convenir pour boarding house ou beer house.
S'adresser à EUG. ROCHEREAU & Co,
28je 17 et 19, rue St-Louis.

A louer à la Baie St. Louis.

DEUX résidences très agréables, avec toutes les dépendances nécessaires, etc., mobilier pour une famille, dans chaque maison. Pour les conditions, s'adresser à E J HART & Co,
11 juil 77 et 79 rue Tchoupitoulas.

A LOUER à prix réduit pour la balance de la saison, une belle maison à deux étages avec magasin, situé rue de Chartres entre Jefferson et St Pierre.
S'adresser à EUG. ROCHEREAU & Co
16juil 17 et 19 St Louis

Maison Boyer frères, V. Benquet & Co.

Nlle-Orléans, 20 août 1856.

TIENT constamment en main un grand assortiment de groceries, conserves alimentaires, fruits à l'eau-de-vie et au jus, saucissons de Boulogne et de Lyon, etc., etc.

Vins rouge et blanc, en barriques, de bonne qualité, pour famille, vin en caisses, fins et ordinaires; cognacs, champagnes, liqueurs assorties, brandy, genièvre, whiskey, etc., etc.

A vendre dans leur magasin encoignure Moreau et Mandeville, Troisième District.

ILS ATTENDENT incessamment, par le navire Helen A. Miller, de Bordeaux:
100 barriques vin rouge pour famille, et par le navire Morning Glory, 60 barriques do do.
BOYER FRERES, V. BENQUET & Co.
20 aout Enc. Moreau et Mandeville, 3e District

Chaudières anglaises à sucre.

EN débarquement des navires Coronet et Western Chief, venant de Liverpool, un assortiment de chaudières à sucre de la manufacture de Edwin Mew, à Liverpool, et des dimensions suivantes:

Chaudières en fer battu.

86 x 14, 44 x 16, 54 x 20, 58 x 20, 66 x 22, 72 x 26, 84 x 30.

Chaudières en fer battu.

48 x 18, 52 x 20, 54 x 20, 56 x 21, 60 x 22, 66 x 24, 72 x 26, 84 x 30.
A vendre par JUAN Y DE EGANA,
11 juin 47 Bienville

Seuls agents des célèbres "Rocker des Iron Works", Tennessee,

Autrefois Stewart & Dick, maintenant Lewis Erwin & Co.

[illegible]—A vis de chaudières à sucre;

De 24 pouces à 73 pouces inclusivement, $1 30 par pouce de diamètre.—De 96 pouces à 48 pouces, inclusivement, $1 par pouce de diamètre.—De 60 pouces à [illegible], et ainsi de suite. [illegible]
B. F. LAVILLEBEUVRE, 12, rue Union
29 mai et Carondelet

HUILE DE LIN, naturelle et cuite, à vendre par
ALFRED KEARNEY,
1er août 72, rue des Magasins

VITRES pour fenêtres—6000 caisses vitres françaises et américaines, différentes dimensions et qualités, à vendre par ALFRED KEARNEY,
1er août 72, rue des Magasins

6000 barils goudron, poix, résine et thérébenthine, à vendre par
ALFRED KEARNEY,
1er août 72, rue des Magasins

COLLE—120 barils colle de diverses qualités, à vendre par ALFRED KEARNEY,
1er août 72, rue des Magasins

TOILE D'EMBALLAGE—[illegible] rouleaux, à vendre par ALFRED KEARNEY,
1er août 72, rue des Magasins

CIGARES—En débarquement du brick Mary Elizabeth: 90,000 cigares de la Havane de différentes qualités et de marques de choix, à vendre par
MORENO FRERES,
2juin 34, Vieille Levée

SALSEPAREILLE—100 balles de salsepareille, en débarquement de la goélette Red Fox, venant de Tampico. A vendre en Douane par
J Y DE EGANA,
7 juil 47 rue Bienville

EN magasin et sous les clefs de la Douane:

15¼	cognac Coq Père et Fils,	1820—	1re preuve;	
4¼ et 8¼ do	J. A. Guerin,	1815	do	
4¼ do	do	1820	do	
10¼ et 15¼ do	do	1848	4me preuve;	
10¼ et 15¼ do	do	1850	do	
10¼	J. B. Baron,	1827	2me preuve;	
15¼	do	1827	do	
15¼	do	1812	1re preuve;	
10¼	Julien Laferrière;			
10¼	J. Tournade Roschelle,		4me preuve;	
15¼	Seignette C.	do	do	
8¼ et 10¼ do	Pellisson	do	do	

5 barils absynthe Anjérié & Co.
A vendre par G. CAVAROC & Co
28juil 144, rue Royale

SANGSUES! — SANGSUES!

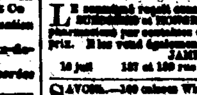

L. PROTOSI, au grand dépôt conseil, rue Bourbon, 279, entre Toulouse et St-Pierre

A constamment en main un grand assortiment de sangsues hongroises et médicinales. A vendre en gros et en détail aux prix les plus réduits.

Les ordres pour la campagne seront promptement exécutés. 6 déc

SANGSUES SUÉDOISES et HONGROISES

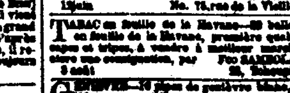

LE soussigné reçoit constamment des SANGSUES SUÉDOISES et HONGROISES, qu'il vendra aux pharmaciens par centaines ou milliers, aux plus bas prix. Il les vend également en détail
JAMES SYME, Droguiste,
30 juil 137 et 139 rue Canal, près Carondelet.

SAVONS—150 caisses Winchester No 1
50 do Aigle.
50 do Livermore, à vendre par
A. TITUS
12juin No. 75, rue de la Vieille Levée

TABAC en feuille de la Havane—20 balles tabac en feuille de la Havane, première qualité, pour capes et tripes, à vendre à meilleur marché, pour clore une consignation, par
FCO SANSOLA Jr
3 août 22, Tchoupitoulas

GENIÈVRE—[illegible] pipes de genièvre blanc, de la célèbre marque "Golden Arms" importée directement et reçu tout dernièrement, à vendre par
E. MEUSSEN,
16mai—1m 31 rue Commune

LIQUEUR VIEILLE—10 tonneaux, en débarquement de la goélette Star, venant de Kingston, Jamaïque, à vendre par S. DE VISSER & Co,
16mai No 74, rue des Magasins.

EN magasin—150 caisses vin de Castille, à vendre par Fco DE FUENTES & Co,
5 août 30, Vieille Levée

VIN D'OPORTO—25 barils de vin d'Oporto, ordinaire seront vendus à bas prix, pour clore une consignation, par E. MEUSSEN,
23 aout—1m 31, rue de la Commune

[illegible]

L[illegible]

F. DUBEL & Co.

37 Rue de Chartres

VIENNENT de recevoir par le steamer Cahawba, de New-York, un nouvel envoi d'assortiment de ouvrages [illegible]

[illegible]

AUSSI:

[illegible]

F. DUBEL & Co,
6 fev 37 rue de Chartres

CONSULAT DE FRANCE.

SONT invitées à se présenter à ce Consulat, pour affaires qui les intéressent, les personnes dont les noms suivent:

[illegible]

Le Chancelier du Consulat de France [illegible] 8 sept

[illegible] Fs. PINAUD. PARFUMERIE EXTRA FINE ET SAVONS DE TOILETTE.

[illegible] PARIS.

[illegible] Pinaud se trouvent chez ED. GUILLOT, 146, rue Royale, à la Nouvelle Orléans.

INSTITUTIONS.

Collège de la Nlle-Orléans,

Rue de l'Esplanade, près la rue Bourgogne.

Fondé en 1848.—Rouvert en mars 1854.

DIRECTEURS:

M. Alfred Hennen,	M. C. M. Emerson,
L'Hon. Cornelius Voorhies,	M. Adolphe Dupré,
M. B. F. Flanders,	L'Hon. Robert Preaux,
M. Bernard Avegno,	Prof. J. E. Jeannin,
L'Hon. Alexandre Dorbès,	Prof. Chas E. Marc.
	M. Henry Cline.

Professeurs:

HENRY CLINE L. L. B. F. A. S. Président.
Et professeur de langue et de littérature anglaises, d'histoire naturelle et d'allemand.
C. E. MARC, bachelier ès lettres, B. ès-sciences, professeur de français, d'espagnol et de littérature.
W. R. CLINE A. B., professeur de latin, de grec, de mathématiques et de philosophie naturelle.
L'HON. ROBERT E. PREAUX, L. L. D. F., professeur de lois internationales et constitutionnelles.
A. C. JAUME, professeur de dessin et de peinture.
V. ROZIERE, maître d'escrime.

Cette institution restera ouverte toute l'année. Les parents qui quittent la ville en été peuvent confier leurs enfants à la famille du Président. Leur santé et leur comfort seront l'objet de soins constants et leurs études ne seront point interrompues.

Le quartier est très salubre; les appartements sont vastes et bien aérés. La principale salle d'étude a 70 pieds sur 30.

Le gymnase est dans une grande cour bien aérée où les élèves pourront s'exercer à l'aise.

Les professeurs ont de l'expérience et des connaissances profondes; le corps enseignant par des précepteurs habiles. On ne négligera rien pour donner aux élèves une éducation solide. Les professeurs exigeront que chaque leçon soit approfondie; ils ne permettront pas une étude superficielle.

L'arpentage et la trigonométrie sont enseignés dans les champs; la chimie et la philosophie sont suivies d'expériences. L'anglais sera la langue principale dans l'enseignement et la conversation.

On admet les élèves à quelque degré d'instruction qu'ils soient arrivés. Ils pourront suivre le cours scientifique ou classique et les diplômes leur seront accordés lorsqu'ils auront achevé les études prescrites par la direction.

Il y a, pour les jeunes gens qui sont dans les affaires, des classes de 6 à 9 heures du soir.

Un nombre limité de pensionnaires sera reçu dans la famille du Président.

PRIX:

Pour la 1re classe .... $6 00 par mois
" la 2me, 3me et 4me classe, $ 9 "
" la 5me, 6me et 1re .... 12 00 "
Pension, (payable d'avance par trimestre 50 00

Les livres, les plumes, papier &c., les leçons de dessin, de musique, de peinture et les leçons d'escrime se payeront séparément.

Pour plus de détails, s'adresser au président, au collège. 9 juillet

COLLÈGE AUDUBON,

Encoignure Bourgogne et du Maine,

Dirigé par E. Hennen.

LE plan des études embrasse le Latin, le Grec l'Espagnol, l'Allemand, et toutes les branches d'un enseignement complet en Anglais et en Français: les Mathématiques, la Rhétorique, l'Histoire, la Géographie, la Tenue des livres, la Calligraphie, &c, &c.

Le personnel du collège répondra toujours au nombre des élèves.

M. J. N. Depouilly architecte, est chargé du cours de dessin linéaire appliqué aux constructions, aux machines, à l'arpentage avec le paysage et la perspective dans les enseignements de prix pour les élèves du collège.

CONDITIONS:

Pensionnaires $ 25 payables d'avance par trimestre.
Demi pensionnaires $ 15
Classes supérieures $ 10 par mois,
Classes intermédiaires $ 8 "
Classes élémentaires $ 6 "
Classes primaires $ 4 "
Bed et Bedding $ 5 par an.

L'Allemand, les arts d'agrément et les fournitures sont payés à part.

Les classes sont ouvertes toute l'année, de 8 1/2 du matin à 3 heures, et de 4 1/2 à 7 heures de l'après-midi.

Les améliorations, qui viennent d'être faites au local permettent de recevoir un plus grand nombre de pensionnaires et d'externes. 10a

INSTITUTION JEFFERSON,

56, rue Bourbon—Dirigée par J. G. LORD.

L'Éducation [illegible]

[illegible]

Conditions:

Pensionnaires .... $60 par mois
[illegible]

Sous payés à part:

Le Latin et le Grec .... $ 5 par mois
L'Espagnol l'Allemand ou le Russe ..... 5 par mois
Le Dessin .... 6 par mois
La Musique .... 8 par mois
[illegible]

INSTITUTION DE MADAME DESBAYAUX

Rue Bourgogne, entre Douane et Bienville.

Année 1856—57.

CET établissement [illegible]

[illegible]

INSTITUT St-LOUIS.

232, rue Dumaine,

(Entre Ursulines et Hôpital.)

MME DERON remercie les familles de leur confiance en son institution qu'elle a rouverte dans le même local de propriété [illegible]

[illegible]

PENSIONNAT ET EXTERNAT DE DEMOISELLES,

Sous la direction de Mme PARENT.

Encoignure Dumaine et Remparts.

[illegible]

INSTITUT G. BOYER,

[illegible]

ENTRE DAUPHINE ET BOURGOGNE

M. G. BOYER [illegible]

[illegible]

Lion & Pinsard,

64 et 66, rue Royale, encoignure Conti,

VIENNENT de recevoir par le navire Heidelberg, du Havre:

Un assortiment de marchandises nouvelles. Entre autres:

Parfumeries françaises des premières maisons de Paris.

SOCIÉTÉ HYGIÉNIQUE,
Huiles et pommades Philocomes.
Cold-Cream, Vinaigres, Cosmétiques,
Poudre et Blanc Sentifrices,
Savons Ponsot.

LEBRUNER—Eau de Paris, Poudre et Élixir dentifrice.
LUBIN—[illegible], Extraits, Cosmétiques, etc, Pommade de [illegible], Pommade pour les lèvres.
VIOLET—[illegible] de Toilette [illegible]
Crème [illegible]
GUERLAIN—[illegible], Extraits [illegible]
DELARUE—Eau Vinaigre—Eau de Cologne.
PINAUD—Eau de Paris, Poudre, Rouge, Savons [illegible], Cold Cream, Cosmétique, Eau de Cologne, Eau de Verveine, Eau de [illegible]
BULLY—Vinaigre de toilette.
J. M. FARINA—Véritable Eau de Cologne.
PELLETIER—Odontine et Élixir.
[illegible] dentifrice.
[illegible] Poudre dentifrice. 26 aout

LIQUEURS du pays—400 caisses whiskey extra, marque Catawba; 300 do de Monongahela Excelsior; 200 do du do; 200 do eau de vie et genièvre, de New York, en magasin, à vendre par
G. VALETON & Co,
13 juin 28 rue Tchoupitoulas

[illegible] POUR LA TOILETTE.

Eau de Cologne, qualité supérieure;
Eau de lavande au vinaigre;
Eau de verveine;
Eau de Paris, etc., etc.

HUILES ET POMMADES.

[illegible] de la Société Hygiénique;
Pommade Philocome de do
Crème de concombres, crème de Perse, cosmétiques.

EAUX ET POUDRES DENTIFRICES.

[illegible]

SAVONS.

[illegible]

EAUX POUR L'ENTRETIEN DES CHEVEUX.

[illegible]

ORIENTINE

APPROUVÉE PAR LES SOCIÉTÉS MÉDICALES DE PARIS.

DE V. ROCHON AINÉ, Boulevard Poissonnière, 22, A PARIS.

EAU DE TOILETTE BALSAMIQUE ET SANITAIRE.

L'orientine qui vient d'obtenir en France un succès [illegible], est la seule Eau de toilette qui soit composée uniquement avec les substances reconnues par la [illegible] pour leur vertu conservatrice de l'épiderme, et l'action hygiénique et régénératrice qu'elle exerce sur les organes. Elle est très supérieure à tous les vinaigres pour la toilette, dont plusieurs médecins viennent de condamner l'emploi depuis qu'il est prouvé que l'acide acétique radical, qu'ils contiennent tous, dessèche, noircit et ride la peau, et fait subir de graves altérations aux organes de la bouche et des voies respiratoires. Beaucoup de personnes ont renoncé à s'en servir et ont adopté l'Orientine qui les remplace dans tous les usages de la toilette, et de l'hygiène, et dont l'action bienfaisante vient d'être hautement constatée par Mr le Docteur C. A. Christophe, médecin de Paris, ancien professeur à la faculté de médecine impériale, agrégé, etc.

NOTA. Chaque flacon doit toujours être revêtu d'une bande verte portant le timbre du gouvernement français sur la signature V. Rochon, aîné, en France, prix du flacon, 2 fr.—

Dépôts—A la NOUVELLE-ORLÉANS, chez M. ED. GUILLOT. A la HAVANE, chez M. A. R. LANOWRE. A MONTEVIDEO, chez M. A. LARCADE. A LIMA, chez M. [illegible] & Co.

CAPSULES MOTHES

Bombe confirmé par une longue expérience pour la guérison sûre et prompte des maladies contagieuses [illegible] &c., à Paris, rue Ste-Anne, 20 [illegible] toutes les pharmacies d'Europe. Approbation de l'Académie de Médecine—Médaille d'Honneur. [illegible] le nom de CAPSULES AU COPAHU. Les boîtes véritables, les seules dont le cachet est revêtu de la signature: MOTHES, LAMOUROUX & Co. Dépôt CENTRAL à la Nouvelle-Orléans chez ED. GUILLOT, rue Royale, 146.

Fd. DRIER,

COMMISSION Rue des Marais St-Martin, 62, à Paris.

EXPORTATION Rue des Marais St-Martin, 62, à Paris.

FABRIQUE DE NOUVEAUX COMPAS BREVETÉS.

Les nouveaux [illegible] et les produits des [illegible] lui permettent d'offrir les articles [illegible]

INSTRUMENTS D'OPTIQUE, COSMORAMA,

DIORAMA, POLYORAMA ET FANTASMAGORIE ANIMÉE, STÉRÉOSCOPES.

INSTITUTIONS.

Pensionnat et Externat pour les Jeunes Demoiselles,

Sous la direction de

Mme CHARPAUX,

Rue du Magasin, encoignure Chartres.

Nlle-Orléans,—Août 1856.

CETTE maison d'éducation, fondée depuis dix ans, a pris un développement qui prouve suffisamment en faveur de la direction qui lui a été donnée.

Désirant justifier la confiance des familles, Mme Charpaux est résolue à ne rien négliger pour mettre son institution au niveau des meilleures établissements d'éducation qui existent à la Nouvelle-Orléans. A cet effet, elle s'est assurée du concours des professeurs les plus distingués.

La maison qu'habite Mme Charpaux et dont elle a fait l'acquisition afin de mieux l'approprier à une institution de jeunes personnes, est très vaste, très aérée, étant située sur la partie la plus élevée de la ville. Les salles d'étude, les dortoirs sont de vastes appartements construits exprès, où l'air circule avec facilité.

L'étude de la LANGUE ANGLAISE est l'objet d'un soin tout particulier. Les professeurs sont des dames américaines d'un mérite reconnu, et demeurant dans l'établissement.

Les études du pensionnat comprennent l'anglais, le français, l'espagnol, l'histoire, la géographie, l'arithmétique et généralement toutes les branches d'une éducation tant à fait achevée.

La religion, base de toute bonne éducation, est suivie et enseignée avec soin. Mme Charpaux s'engage à conduire aux offices et aux instructions préparatoires, les enfants qui se disposent à faire leur première communion.

Lorsqu'une élève devenue une partie essentielle de l'éducation d'une jeune personne, M. CHARPAUX consacre tout son temps à l'enseignement de cet art. Chaque élève, indépendamment de la leçon du professeur, est répétée chaque jour sous la surveillance du professeur.

La directrice, voulant, autant qu'il lui sera possible, rendre complète l'éducation des enfants qui lui seront confiés, a établi un ouvroir où l'on montrera à faire les ouvrages d'utilité et d'agrément.

En été, les classes commencent à huit heures et finissent à trois; elles recommencent à quatre, jusqu'à six.

En hiver, elles commencent à huit heures et demie et finissent à trois; elles recommencent à quatre jusqu'à cinq heures et demie.

CONDITIONS.

Les pensionnaires paient, non compris le blanchissage $30
Les demi-pensionnaires 12
Les élèves de la première classe 8
Les élèves de la deuxième classe 6
Les élèves de la troisième classe 5
Les prix des leçons de piano sont fixés à 8

Le coucher, le lit, la table et le dessert se paient à part.

Mme Charpaux [illegible] parents des [illegible] visiter son établissement.

POUR LAVEMENTS ET INJECTIONS.

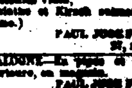

Nouvelle invention, à jet continu, fonctionnant d'une main [illegible] appareil de ressort.

Il [illegible] une grande simplicité [illegible]

Seul appareil dans son [illegible]

[illegible] médaille d'argent aux expositions. Maison A PETIT, inventeur des irrigateurs, et pompes à jet, rue de la Cité 19, Paris; à la Nouvelle-Orléans chez M. Ed. Guillot. 146, rue Royale

ABSINTHE et Kirshwasser—150 caisses absinthe suisse de E. Pernod;
10 caisses absinthe suisse de Fauvajet Brunaton & Co;
20 do Kirsh de E. Pernod.
A vendre par NUMA LACOSTE & CO,
4sept 147, rue Royale

BOUTEILLES vides—500 paniers bouteilles vides [illegible] A vendre par NUMA LACOSTE & CO,
4sept 147, rue Royale

SARDINES à l'huile—100 caisses sardines de 100 ½ boites marque Colin de Nantes, 20 caisses de boites marque Dibo Jne; 20 do de 50¼ do A vendre par NUMA LACOSTE & CO,
147, rue Royale

COGNAC—50 quarts cognac marque E. Gossey;
10 quarts do do do J. Lor.
10 bottes [illegible] do do
[illegible] de la Douane.
A vendre par NUMA LACOSTE & Co,
4 sept 147, rue Royale

EAU de fleurs d'oranger—400 caisses eau de fleur d'oranger triple, grand modèle; 50 do do petit modèle. A vendre par NUMA LACOSTE & CO,
4sept 147, rue Royale

VINAIGRE—75 barils vinaigre de vin blanc. A vendre par NUMA LACOSTE & CO,
4sept 147, rue Royale

VIN blanc—150 barils vin blanc Haut-Sauterne. A vendre par NUMA LACOSTE & CO,
4sept 147, rue Royale

BEURRE DE GOSHEN—30 tinettes beurre de Goshen jaune, extra, en tinettes, de 50 à 100 livres. A vendre par JOSEPH H MARKS & Co,
76 et 78, rue des Magasins

CAFÉ RIO ET JAVA—150 sacs, première qualité, à vendre par JOSEPH H MARKS & Co,
76 et 78 rue des Magasins

SUCRE blanc, en poudre, et pains de sucre—150 [illegible] en débarquement du navire Glo West, à vendre par
JOSEPH H MARKS & Co,
4 sep 76 et 78 rue des Magasins

BOUGIES de l'Étoile et chandelles blanc de baleine—500 caisses, marques de l'Étoile, à vendre par
JOSEPH H MARKS & Co,
4 sep 76 et 78 rue des Magasins

AMIDON D'OSWEGO—150 caisses de ce célèbre amidon, vendu maintenant par tous les grocers de l'Union. A vendre au prix du marché par
JOSEPH H MARKS & Co,
4 sep 76 et 78 rue des Magasins

THÉS Impérial, Gunpowder et Poutchong, différentes qualités et aussi caisses, à vendre par
JOSEPH H MARKS & Co,
4 sep 76 et 78 rue des Magasins

POIVRE—100 sacs poivre de Sumatra, à vendre par
JOSEPH H MARKS & Co,
4 sep 76 et 78 rue des Magasins

EN débarquement du navire Helen A. Miller, de Bordeaux:
24 barriques vin rouge
20 do vin blanc Haut Sauterne,
24 caisses vin rouge Lafitte,
10 do moutarde de Louit frères,
5 do do demi flacons.
10 do [illegible]
10 do [illegible]
10 do [illegible]
10 do conserves alimentaires.
A vendre par RENAUD & TAMBOURY,
2 sep encoignure Royale et St-Louis

EN débarquement du navire Helen A. Miller, capitaine, venant de Bordeaux et à vendre par les soussignés:

[illegible]

PAUL JUGE FILS & Co,
2 sept 22, rue St-Louis

EN magasin et à vendre par les soussignés:
120 barriques vin rouge ordinaire;
20 do vin blanc Haut Sauterne;
20 barils do do
30 do de Ch. Rieussec;
[illegible]
10 caisses savon français;
75 caisses (1 grosse chaque) bouteilles à Madère, Oporto, etc.
[illegible]
[illegible] barils absinthe et Kirsch suisse (partie en douane.)
A vendre par PAUL JUGE FILS & Co,
2 sept 22, rue St-Louis

VIN DE CATALOGNE—En pipes et demi-pipes, qualité supérieure, en magasin, à vendre par
PAUL JUGE FILS & Co,
2sept 22, rue St-Louis

SARDINES—50 cais. de 100¼ bois. sardines à l'huile [illegible] En débarquement du navire Ellen A. Miller, venant de Bordeaux, à vendre par
E. GARDIAC & Co,
1 sept 30, Vieille Levée

FROMAGE en jus—150 caisses fraises en jus, 400 caisses cerises à l'eau-de-vie, en débarquement du navire Ellen A. Miller, venant de Bordeaux, à vendre par E. GARDIAC & Co.
1 sept 30, Vieille Levée

EAUX DE VIE:—
[illegible]

En débarquement du navire Ellen A. Miller, venant de Bordeaux, à vendre par E. GARDIAC & Co
1 sept 30, Vieille Levée

VIN rouge—204 barriques vin rouge,
25 do Margaux supérieur, 1851,
En débarquement du navire Ellen A. Miller, de Bordeaux, à vendre par E. GARDIAC & Co.
1 sept 30, Vieille Levée

VIN blanc—20 barriques vin blanc Haut Sauterne, [illegible] do de Barsac, En débarquement du navire Ellen A. Miller, venant de Bordeaux, à vendre par
E. GARDIAC & Co,
1 sept 30, Vieille Levée

Tabac en feuilles.

QUELQUES balles de vieux tabac de Vuelta Abajo, de première qualité, pour capes et tripes—En outre un lot de tabac de Cuba, qualité supérieure—Attendu et reçu par chaque arrivage de la Havane, du tabac en feuille, de Vuelta Abajo et de Cuba, de choix, en magasin et à vendre à bas prix et à des conditions avantageuses par ANTONIO COSTA,
1 sept No 16, rue de la Douane

CIGARES—200,000 cigares importés directement, et comprenant les marques les plus célèbres, telles que Flor de Cuba, Nicotiana, [illegible], El Sol, Washington, [illegible], Hijos de la Havane, Tocinero.
En magasin et à vendre par ANT COSTA,
1 sept 16 rue de la Douane

CAFÉ—300 sacs café vert de la Havane, première qualité, en magasin et à vendre par
ANTONIO COSTA,
1 sep No 16, rue de la Douane

Aux Négociants et aux manufacturiers de cigares.

REÇU—Trois caisses de papier satiné de la plus grande dimension, bleu, jaunes et autres couleurs, en magasin et
A vendre par ANTONIO COSTA,
1sep No 16, rue de la Douane

Aux Habitants sucriers.

[illegible]

TOILES! TOILES!

[illegible]

VENTES JUDICIAIRES.

[illegible]

EN vertu d'un bref de [illegible] l'Honorable [illegible]

[illegible]

Conditions—Comptant [illegible]

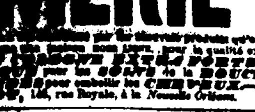

CARRERE,

Quincaillerie des deux marchés,

No 116, rue Vieille-Levée, entre St-Philippe et Dumaine.

OUTILS de charpentiers, menuisiers, charrons, ébénistes, provenant des premières fabriques américaines et anglaises;
Clous coupés de 3 à 40 d.
Pommeaux, couplets, serrures, targettes, verrous.
Coutellerie de table anglaise et américaine.
Couteaux de poche et rasoirs Rogers et autres.
Couteaux Wade et Butcher, de do Elliot.
Ciseaux de barbiers, tailleurs, de brodeuses.
Fers, baudets, couteaux, scrapettes.
Bêches à bêcher, ustensile, cuillers.
Pioches, pelles, bêches, rateaux.
Scies, passepartouts, égoïnes, scies à cadre.
Limes anglaises de Sanderson Bros & Co.
Chaînes de traque, do pour attaches.
Moulins à grue, de à café.
Plomb en saumon et barre.
Capsules françaises et anglaises.
Cheminées anglaises, à autounoir.
Cornes à poudre, sacs à plomb.
Poudre ordinaire et superfine de Hazard & Co.
Acier fondu, fer rond, feuillard, fil de fer.
Étoffe métallique, cuivre en feuilles, étain.
Huile de lin crue et bouillie, huile de lard.
Térébenthine, alcool, camphine.
Brai, goudron, résine, étoupe.
Cordage, Manille, de de Russie, do en coton.
Étoupe, poulies, fil à voile, fil à seine.
Balances plateformes, do de comptoir.
Fourneaux en terre, do en fer, fers à repasser.
Réchauds à charbon, poêles et pincettes.
Cuillères et fourchettes plaquées sur german silver, etc.

Quincaillerie des deux marchés,
C. CARRERE,
9 juin rue de la Vieille Levée, No 116

REÇU par le navire Cotton Planter, du Havre et à vendre à la pharmacie du soussigné, encoignure Dauphine et Douane:
100 litres eau alcaline de Vichy; têtes de pavots; feuilles de noyer; semences de cigüe; semences de phellandrie aquatique; fécule fraîche de pommes de terre; sirop de violettes; sous-nitrate de bismuth; onguent populeum et de saindoux; extraits secs et mous, aqueux et alcooliques, Irrigateurs du Dr Eguisier; clysopompes; hydrocèles; réchauds de tous genres et dimensions; huiles essentielles; produits chimiques, un grand assortiment; naphte purifié; fleurs et plantes de toutes sortes, &c.

Spécialités.

Huiles de foie de morue, de Fauré, Jongh & Ch. Aeranth, poudre de Rogé; tannate de quinine, de Barreswil, poudre de Seucy, contre les goutes; huile et dragées de Gille; pilules de Blancard, Vallet; Barra du Barreau; Frank Dehaut; Colbert; Larrégue; Dr Laville, injection Brou; sirops de Briant, Lamouroux; naffé d'Arabie; de paules d'asperges de Johnson; de Labélonye; de Boubée; de Portal; racahout des Arabes; poudre de charbon, de Belloc; élixir odontalgique et odontine, Pelletier; dragées de santonine; sirop de dentition, de Delabarre; et en général toutes les spécialités connues de nos jours, garanties véritables.

Parfumerie fine, des meilleures manufactures.

Eaux distillées de roses, de laurier-cerise et de fleurs d'oranger par estagnons, par caisses ou par gallons.

Sangsues hongroises et appareils à ventouser.

A vendre par E. L. MOUGIN, pharmacien,
15 juillet encoignure Dauphine et Douane

A. Sarrazanger & Maurand,

No 62 rue de Chartres, entre les rues Bienville et Douane.

OFFRENT en vente les marchandises suivantes au plus bas prix, et aux conditions les plus libérales.

Mousselines imprimées, unies, et en couleur.
do brodé à bouquet, rayées et à pois,
do de 24 yards pour moustiquaires,
Tarlatane en blanc et en couleur,
Coutil écru uni et fantaisie,
Ginghams et mouchoirs madras,
Rubans sur taille guipure et mousseline,
Cravattes en jaconas et en soie,
Gros de Rhin et taffetas noirs,
Galons et rubans velours,
BRODERIES comme chemisettes, manches, cols, mouchoirs de batiste, etc.,
Fil à coudre noir et ordinaire, fil rouge,
Bas, demi bas, chaussettes de laine, etc.

AUSSI: constamment en magasin, un grand choix en toiles doubles provenant d'une des meilleures manufactures.

La même maison attend par le prochain arrivage du Havre le complément de son assortiment en articles de printemps. 1mars

HUILE D'OLIVE—200 paniers huile 24 onces marque de Pascal fils,
150 paniers huile 24 demi-bouteilles, Pascal fils,
150 do de 24 onces J Plagniol,
75 do de 24 demi-bouteilles, J Plagniol, à vendre par P D SEGOND & COUTIN,
14 aout 12, rue Bienville

ABSINTHE et Kirsch—75 caisses absinthe F. Pernod; 25 caisses kirsch F. Pernod; 25 caisses absinthe Yersin & Lecoultre; 25 caisses kirsch de do. A vendre par P. D. SEGOND & COUTIN,
14at 12, rue Bienville

QUININE française—500 onces quinine de quinine marque Ad. Laborraque & Co, médaille de la première classe, exposition 1855
A vendre par P. D. SEGOND & COUTIN,
14 aout 12, rue Bienville

VINAIGRE de Bordeaux—En débarquement de la barque Victorine, de Bordeaux, 20 barils vinaigre de Bordeaux. A vendre par
P. D. SEGOND & COUTIN,
14 aout 12, rue Bienville

Produits d'Espagne.

75 barriques vin Villanueva, marca Fooz,
20 do 20 Vinazes, très vieux,
25 barils vin d'Oporto,
5 barriques absinthe de Mallorca.
15 barils graines pour oiseaux,
200 boîtes raisins secs, Malaga,
10 grosses de cartes à jouer, espagnoles,
12 livres de safran,
12 barils de pois-chiches,
20 barillets thon mariné en saumure,
5 balles bonbons à demi-bonbons, à vendre par
PABLO GELPI,
20 juin 120 Vieille Levée

Seines, Éperviers.

TRÉMAILLES ET FILETS DE TOUTES SORTES.

On trouve toujours à vendre, en gros et en détail au magasin du soussigné,

No. 74, rue de Chartres,

Entre les rues Bienville et Conti,

UN très grand assortiment de seines de toutes dimensions, en Hongkan et française, ainsi qu'en deux espèces; des réseaux de toutes tailles, des sennes [illegible], éperviers, trémailles et filets, [illegible] pour tous les genres de pêche. [illegible]

[illegible]
1mars P. LEVERRIER, 74, Chartres.

VIN BLANC—75 barils vin blanc Haut Sauterne, en débarquement du navire Dudley, à vendre à [illegible] J & J TARDOS, 21 Vieille Levée

SAVON et petits pois—20 caisses savon sardines [illegible] 1¼ J. Pons, Nantes; 50 caisses petits pois à la François, Nantes, en débarquement du navire Ne[illegible] England, à vendre par PREAU & COUTURE,
9 sept 22 et 23 rue Gravier

PRUNEAUX—20 caisses pruneaux en bocaux, de Agen, J Fau, en magasin et à vendre par
G. VALETON & Co,
12 juin 28 rue Tchoupitoulas

SARDINES A L'HUILE—1000 demi-caisses; 1000 quarts do, en magasin, à vendre par
G. VALETON & Co,
12je 28 rue Tchoupitoulas

WHISKEY EXTRA, VIEUX—50 barils vieux Monday Bourbon; 100 barils vieux Monongahela, 1854, à vendre par G. VALETON & Co,
[illegible] 28 rue Tchoupitoulas

COGNAC, VINS, &c.—5 demi-pipes Cognac pale Champagne Vineyard Propts, 2me preuve.
[illegible]
10 do Vieux Cognac Rochow.
10 barriques vin blanc Sauterne
[illegible]
75 do Ch. Margaux 1849
[illegible]
En débarquement du navire Victorine venant de Bordeaux et à vendre par V & E MAIGNAN,
12 sept 20, rue St-Louis

CHAMPIGNONS—20 caisses de 50 demi boîtes Champignons au naturel, attendus par Johannesburg, du Havre, et à vendre par
LANATA FRERES,
1 sept 9 et 11, rue Jefferson

ABSINTHE SUISSE—100 caisses de la marque Edouard Pernod attendues du Havre par Johannesburg, à vendre par LANATA FRERES,
1 sept 9 et 11, rue Jefferson

GENIÈVRE DE HOLLANDE—16 pipes attendues par le navire Globe, venant du Havre.
A vendre par LANATA FRERES,
1 sept 9 et 11 rue Jefferson

DAMES JEANNES, par Johannesburg du Havre—500 de 1 gallon; 500 de 2; 500 de 3; 500 4.
A vendre par LANATA FRERES,
1 sept 9 et 11, Jefferson

EN débarquement du navire Ellen Miller, de Bordeaux:
15 fouillettes eau-de-vie Cognac St-Brice 1853,
25 barriques vin blanc Haut Sauterne,
50 do vin rouge Médoc,
500 caisses do 12 bout. vin blanc Haut Sauterne,
500 do cerises à l'eau-de-vie,
50 do fraises au jus.
A vendre par LANATA FRERES,
1 sept 9 et 11, rue Jefferson

HUILE de lard—30 barils en débarquement et à vendre par
W F VREDENBURGH & Co,
6sep 73 rue Tchoupitoulas

QUININE—300 onces quinine française de Pelletier, en grandes bouteilles, à vendre par
W F VREDENBURGH & Co,
6 sep 73 rue Tchoupitoulas

HUILE D'OLIVE—400 paniers huile d'olive Plagniol, en bouteilles et demi bouteilles, à vendre par
W F VREDENBURGH & Co,
6 sep 73 rue Tchoupitoulas

RHUM DE LA JAMAÏQUE—3 demi poinçons. En débarquement, à vendre par
W F VREDENBURGH & Co,
6 sep 73 rue Tchoupitoulas

PEINTURE blanche—300 tonneaux de Belgique et 300 tonneaux Atlantic pure, à vendre par
W F VREDENBURGH & Co,
6 sep 73 rue Tchoupitoulas

MADÈRE—En approvisionnement constant de Madère importé directement par les soussignés, seuls agents à la Nouvelle-Orléans de MM. Lacave et Echenique, de Cadix, à vendre par
GRATIAA, COMMAGERE & Co,

EN magasin—30 sacs amandes à coque tendre, Languedoc, Princesse, à vendre par
Fco DE FUENTES & Co.
5 aout 30, Vieille Levée

EAU DE VIE—15 demi-pipes Champagne Vineyard Proprietaires, cognac 4me preuve; — 16 quarts do do; 5 barriques do do do.
21 quarts Gouldsbury 1850, cognac 1re preuve;
[illegible]
[illegible] St-George Rochelle, 4me preuve,
[illegible]
25 [illegible] Lorrenie 1855, cognac 1re preuve;
[illegible] Chaumet Rochelle, 4me preuve,
20 bouteilles de do do;
Dans les magasins de la douane et à vendre par
6 sept V & E MAIGNAN, 20 rue St-Louis

VINS—15 barriques vin vieux pour familles (Margaux); 4 barriques do de Sauterne; [illegible] vin rouge St-Estèphe; [illegible] vin blanc Sauterne; [illegible] vinaigre blanc. En magasin et à vendre par
6 sept V & E MAIGNAN, 20 rue St-Louis

10 caisses de 2¼ pruneaux [illegible]
7 do [illegible]
17 caisses de 12 pots prunes sèches,
11 do de [illegible]
En magasin et à vendre par
6 sept V & E MAIGNAN, 20 rue St-Louis

CHAMPAGNE—100 paniers champagne de 12 et 24 bouteilles, Fleur de Sillery, Crème de Bouzy, Sillery et Royal [illegible], en magasin et à vendre par
6 sept V & E MAIGNAN, 20 rue St-Louis

VINS en caisses—150 caisses de 12 bouteilles Vin rouge à Pèmeri Eyquem, Lafitte, Latour, St-Estèphe, Haut-Brion, Larose, Margaux, Léoville et Giscours;
40 caisses de 12 bouteilles vin blanc Sauterne à l'Eyquem;
300 caisses vin rouge St-Estèphe Eyquem;
250 do 12 bouteilles vin rouge vieux, Margaux, Pauillac, Chateau-Larose, Langon, Grand Lafitte, Léoville, Chateau-Lafite et Pontet-Canet.
En magasin et à vendre par
6 sept V & E MAIGNAN, 20 rue St-Louis

CAPSULES D'ÉTAIN—[illegible] capsules d'étain à bouteilles, de différentes grandeurs, en caisses de 10 et 20 milliers, assorties. En magasin et à vendre par V & E MAIGNAN,
6 sept 20 rue St-Louis

VENTES A L'ENCAN

Terme! Terme!

PAR D. E. MORPHY, Encanteur.

AUJOURD'HUI, mardi, 9 du courant, à 11 heures du matin, il sera vendu, pour le compte de qui il appartiendra, au "Bull's Head," [illegible]

[illegible] barils de farine avariés à bord du bateau à vapeur Daniel Webster en venant à la Nouvelle-Orléans.
Conditions—Comptant 9 sept

Couvertures avariées—Indiennes françaises—Marchandises sèches de saison.

PAR H. PEYCHAUD & Co.
[illegible] SANORY, encanteur

MARDI, 9 septembre, il sera vendu à 10 heures, à leur magasin d'encan, No 28, rue de la Vieille Levée:

5 balles 50 paires chaque, couvertures grises légèrement avariées

—AUSSI—

8 balles indiennes françaises nouveaux dessins,
4 caisses coton blanc, Bristol,
3 caisses de kersey lourd.

AUSSI

Un assortiment de marchandises de saison.
Conditions libérales à la vente 9 sept

Vins et Eaux-de-vie retirés du navire Manilla qui a fait naufrage.

PAR R. B. SYKES.

MARDI, 9 du courant, à 4 heures, il sera vendu sur la Levée, entre les rues Bienville et Douane, par ordre et sous la surveillance des gardiens du port, pour le compte de qui il appartiendra:
[illegible] barriques vin rouge et vin blanc plus ou moins [illegible]
14 caisses prunes do de.
2¼ pipes eau de vie do de.
Retirés du navire Manilla qui a fait naufrage en venant de Bordeaux, et transportés à la Nlle-Orléans par le steamer Fancher.
Conditions—Comptant. 8 sep

Riz .... Riz

PAR R. B. SYKES

MARDI, 9 du courant, à 11 heures, il sera vendu, pour clore une consignation, à l'entrepôt situé au coin des rues Notre Dame et Commerce
35 tierçons riz de la Caroline. 6 sep

Tabac à chiquer de la Virginie.

PAR D. E. MORPHY, Encanteur.

MARDI, 9 courant, à 10 heures du matin, il sera vendu, pour le compte de qui il appartiendra, au No 28, rue Gravier:
24 caisses tabac à chiquer manufacturé en Virginie, légèrement avarié dans le voyage d'importation.
Conditions—comptant 8 sept

Harengs Saurs, Shad, Huile d'olive, Indigo, Riz, etc.

PAR BERNARD TURPIN.

MARDI, 9 du courant, à 10¼ heures, il sera vendu à l'encan, au No 47, rue des Magasins:
50 caisses harengs saurs, 50 do huile d'olive, 10 barils riz de la Caroline, 14 barriques vin de Bordeaux pour clore. 25 caisses thé, 10¼ barils shad, 1 caisse indigo Manille, 14 do Schiedam schnapps, 11 barils vin blanc, 15 caisses amidon, etc. 6 sept

Succession d'Abraham Ebinger.

Propriété améliorée et vague, située dans le 4ème District.

PAR J. A. BEARD & MAY,
J. A. BEARD, encanteur.

SAMEDI, le 11 d'octobre 1856, à midi, il sera vendu aux enchères publiques, à l'Arcade de Banks, rue des Magasins, en cette ville de la Nouvelle-Orléans, en vertu d'un ordre de l'honorable Deuxième Cour de District de la Nouvelle-Orléans, date du 16 décembre 1856, la propriété ci-après décrite, appartenant à la succession d'Abraham Ebinger, décédé, à savoir:

1o—Un terrain vague situé dans le 4me District de cette ville, désigné sous le No 78, dans l'ilet borné par les rues Hercules, Quay, l'Avenue Fulton, les rues Félicité et St Andrew, ledit terrain mesure 35 pieds 9 pouces face à la rue St Andrew, sur une profondeur de 105 pieds 11 pouces sur la ligne limitrophe au terrain No 77 et 103 pieds 5 pouces et 6 lignes sur la ligne limitrophe au terrain No 80, 35 pieds 8 pouces et 3 1/2 lignes de largeur dans le fond, mesure anglaise, conformément au plan dressé par A. S. Phelps, ingénieur, date du 14 janvier 1850 et déposé en l'étude de E. L. Lewis, notaire public.

2o—Un terrain situé dans le même district, désigné sous le No 10 dans l'ilet No 30, borné par les rues Laurel, Jersey, Fourth et l'Avenue Washington, et mesurant 29 pieds face à l'Avenue Washington, sur 110 pieds de profondeur, entre lignes parallèles, conformément au plan dressé par B. Moellhausen, voyer, le 22 de novembre 1841, et déposé en l'étude de Wm Christy, ci-devant notaire public, sous le no 25; Ensemble avec les bâtisses et améliorations qui existent sur ledit terrain, consistant en une MAISON HAUTE EN BOIS ayant 4 chambres, galeries au rez de chaussée et au premier, cave, &c.

3o—Deux terrains situés dans le même District dans l'ilet no 30, borné par les rues Jersey, Fourth, Chippewa et Washington et désignés sous les nos 11 et 12, conformément au plan dressé par W. T. Thompson, daté du 16 d'avril 1840 et déposé en l'étude de M. R. Cenas, notaire public en cette ville. Lesdits terrains sont contigus et mesurent chacun 29 pieds face à la rue Fourth sur 126 pieds de profondeur entre lignes parallèles. Ensemble avec les bâtisses et améliorations qui existent sur ledit terrain consistant en une MAISON BASSE en bois divisée en deux locations, ayant 4 chambres, et une maison basse avec mansardes, ayant 4 chambres, écuries, &c.

Conditions:—Un quart comptant et la balance à 6, 12 et 18 mois de crédit, en billets garantis par hypothèque spéciale sur ladite propriété.

Les actes de vente aux frais des acquéreurs, pardevant R. J. Ker, notaire public.
9 sept—9,18,29,oct6,11

Gertrude Heindenreich vs. Peter Daniels.

Habillements, Chapeaux, Bottes, Souliers, etc.

PAR BLACHE & LEAUMONT.

EN vertu d'un ordre de l'honorable Quatrième Cour de District de la Nouvelle-Orléans, en date du 20 août 1856, il sera vendu MARDI, 16 courant, à 10 heures du matin, au magasin No. 72, rue de la Nouvelle-Levée:

Le stock d'un magasin d'habillements et chaussures, Chapeaux, Bottes, Souliers, etc.

Aussi: un lot de meubles et d'ustensils de cuisine.

Conditions—Au-dessous de $100, 30 jours, au-dessus de $100, 60 jours, et au-dessus de $300, 90 jours de crédit en billets endossés à satisfaction. 2 sep

Pistolets et Carabines de salons, armes de Pistolet et Monte-Christo.

REÇU par la voie du Nord et en vente chez
LION & PINSARD,
64, et 66, rue Royale, encoignure Bienville

Un magnifique assortiment de pistolets et carabines de salon, arme de FLOBERT, INVENTEUR.

Pistolets depuis 7 pouces, calibres 6 et 9m.
Carabines 6 et 9 millimètres,
Pistolets revolver à 6 coups, également de Flobert,
25,000 capsules à balles et à plomb 6m.
25,000 do do et à plomb 9m.

Il ne reste plus que 2 carabines et quelques pistolets. 5 aout

ARTICLES DE PÊCHE.

Avis aux pêcheurs.

REÇU par le steamer Granada, de New York. Un nouvel assortiment considérable d'articles pour la pêche à la ligne. Entre autres:
200,000 hameçons de Limerick, de tous les Nos et de tous les genres.
300,000 do à poissons rouges.
[illegible]
25 douzaines cannes à pêche assorties.
20 do bouchons Suisses
20 do roue de cannes grossières.
Un grand choix de lignes soie unie et tordue, de toutes qualités et grandeurs.
Un grand choix de lignes chanvre.
Un grand choix de lignes fil, soie, coton, etc.
100 douzaines mouches artificielles.
25 grosses de plomb de toutes grosseurs.
10 do hameçons Yankee doodle.

Un assortiment de lignes toutes montées et en général tous les articles nécessaires à la pêche à la ligne, vendues à des prix très bas, chez
LION & PINSARD,
9 juil 64 et 66 rue Royale, encoig. Bienville

ATTENDU par les navires Manilla, Victorine, H. A. Miller et Morning Glory, venant de Bordeaux et à vendre par les soussignés.

Prunes—50 caisses prunes en bocaux, J Fau.
Vin rouge—40 barriques vin rouge St Julien,
12 do do Médoc,
12 caisses do Chateau Margaux,
10 do do Pauillac,

Vin blanc—20 caisses vin blanc Haut Sauterne, 1848,
Sardines de la nouvelle pêche—1,200 demi boîtes sardines, Rondeau & Co, Nantes,
4,000 quart boîtes sardines, do do,
10,100 do do Deffes Jr do.
3,200 demi do do do do.
Conserves—200 boîtes petits pois do do,
1,000 demi boîtes do do do,
200 do do do,
12 caisses champignons, truffes, saucissons, &c, &c, Deffes Jr, Nantes.
Fruits—20 caisses fruits à l'eau-de-vie, Malmain & Co, Eaux-de-vie—30¼ cognac, de preuve Coq Père & Fils, 10 do do do F A Boutelleau,
8 octaves cognac de preuve,
10 do do 1re do Archambaud frères,
10 do do 1re do supérieur, Larrende.
GRATIAA, COMMAGERE & Co,
1 août—1m No 30, rue de la Douane

VIN rouge et vin blanc en magasin et à vendre par les soussignés:
10 barriques vin rouge supérieur, vieux, Veuve Hermann.
20 do do pour familles, de Jules Hermann.
20 do do bon St-Julien.
¼ do do do do.
¼ do do de propriétaires Unis.
200 caisses vin rouge en bout. diverses marques.
25 do vin blanc do Haut Sauterne.
GRATIAA, COMMAGERE & Co,
1 août—1m No 30, rue de la Douane

Librairie classique et religieuse,

200, RUE ROYALE, NOUVELLE-ORLÉANS,

8, FAUBOURG MONTMARTRE, PARIS.

MESSIEURS Michea et Desperces font savoir à leur nombreuse clientèle, tant en ville qu'à la campagne, qu'ils viennent de recevoir par les navires l'Anton et Boyeston, un joli assortiment de livres de piété, savoir:
Eucologe reliure riche et ordinaire;
Introduction à la vie dévote, de St François de Sales;
Génie du Christianisme par Chateaubriand;
Office de la quinzaine de Pâques;
Confessions de St Augustin;
Lettres pieuses par St François de Salles;
Guide de la Pieuse Pensionnaire;
Méditations sur l'Évangile pr. Médaille;
Missel et Bossuet;
Manuel de neuvaines;
Guide de la femme chrétienne;
do de jeune personne,
Paroissien dédié aux enfants de Marie;
Cantiques des paroisses;
Exercices de dévotion au sacré cœur de Jésus;
Aussi: un grand assortiment de médailles; chapelets; croix; images de saints; livres classiques tels les auteurs usités en Louisiane, tels que grammaires; Histoires; Arithmétiques; Géographies, etc
A vendre à des prix très modérés. 19m

Magasin de Meubles.

GROSJEAN & BEVERLEY,

Rue Bienville, No 56, Encoig. Passage de la Bourse,

ONT constamment en magasin un assortiment complet de meubles de toutes les qualités, des meilleures manufactures du Nord et de l'Ouest, tels que:

Lits, bureaux, toilettes, armoires; de à glace; canapés, et lits de repos, chaises, tables de toutes les dimensions, sofas, divans, mobiliers de salons en bois de rose; do do chambre en bois de rose et en chêne; do en bois peint (chambière); matelas élastiques; sommiers, &c. &c.

Se chargent aussi de la réparation de meubles et prennent des meubles en échange et en magasinage.

Godchaux, Frères,

107 et 108, rue Vieille-Levée,

VIENNENT de recevoir le complément de leur assortiment

[illegible] confectionnés de premier ordre,

et dont les articles suivants sont une partie:

Paletots et lévites alpaga noir de .... $2 50 à $5
De de drap italien noir, tout prix,
De de do couleurs, do do
De de chaise noir, do do
De de mérinos anglais, do do
De de do français à $5
De de toile grise, tout prix
De de coutil rayé et fantaisie, do do
De de piqué anglais, do do
De de do blanc,
De de laine douce toutes nuances (spécialité.)

Suits en coutil gris, de fantaisie, de piqué anglais, de laine douce.

Pantalons.

Coutil gris, unis, rayés, fantaisie, de $2 à 4
De piqué anglais,
De laine nouveauté,
Mérinos français.
Casimir printanier et laine douce, tous prix, (spécialité.)

Gilets.

Un choix des plus variés en gilets de coutil fantaisie.

Piqué anglais, de blanc, de laine douce, de velours nouveauté.

Gilets de tous genres pour jeunes gens, gilets [illegible]

Les soussignés commandant, sur mesure, toutes les façons des plus soignées. 16 avr

CONSERVES alimentaires—25 caisses sardines à l'huile, en demi et quarts de boîtes.
5 caisses 100¼ boites champignons, de Fasey, Dante
5 do de 50 do do do
4 do de 100¼ do petits pois au naturel,
4 do de 50 do do de cèpes à l'huile.
2 do de do de truffes noires du Périgord.
3 do petits-truffés assorties en 1/2 et 1/4.
25 do de Cardons olives farcies.
A vendre par HENRY VALETON,
[illegible] 20, rue St-Louis

Importation directe.

CIGARES—400,000 cigares de la Havane en débarquement du brick William Clark, comprenant un assortiment de Regalias, Regalia medium, Londres, Conchas et Millar, des marques Buisson, [illegible] [illegible] entre autres très estimées.
A vendre par CABALLERO & BASCALDO,
[illegible] 36, Vieille Levée, entre Douane et Bienville

VENTES A L'ENCAN.

Vin rouge de Bordeaux et vin rouge de Bordeaux.

PAR BERNARD TURPIN.

MERCREDI, 10 septembre 1856, il sera vendu à l'encan, à 5 heures P. M., sur la Levée, vis à vis la balle aux viandes, second district:
[illegible] barriques vin rouge de Bordeaux.
20 quarts de pipes Cognac L. A. Thomas
2 demi pipes do do
En débarquement du navire Hellen A. Miller, venu de Bordeaux
Conditions libérales à la vente 6sept

Vin rouge de Bordeaux en caisses.

PAR BERNARD TURPIN

MERCREDI, 10 septembre 1856 il sera vendu à l'encan, sur la Levée, à 4 heures P. M. vis à vis la balle aux viandes, second district
200 caisses vin rouge St Julien,
[illegible] do de Margaux supérieur.
En débarquement du navire Helen A. Miller, venu de Bordeaux.
Conditions libérales à la vente. 6sept

Esclave de valeur à un an de crédit.

Succession de Daniel Vancourt.

PAR J. A. BEARD & MAY.
J. A. BEARD, encanteur.

IL sera vendu à l'encan mardi, 9 de septembre 1856, à midi, à l'Arcade de Banks, rue des Magasins, en cette ville de la Nouvelle-Orléans, en vertu d'un ordre de l'honorable P. H. Morgan, juge de la Deuxième Cour de District de la Nouvelle Orléans, daté du 28 juillet 1856, pour le compte de ladite succession:

La négresse CLARA, âgée d'environ 25 ans, bon sujet, bonne blanchisseuse, repasseuse et cuisinière, et son enfant nommé SARAH, âgée d'environ 1 an.

Conditions:

Un an de crédit en billet endossé à satisfaction portant intérêt à raison de 8 pour cent l'an, de la vente et hypothèque sur l'esclave si on l'exige.

L'acte de vente, aux frais de l'acquéreur, pardevant William Shannon, notaire public.
7 aout—16,27 2 et 9 sep

Esclaves de Valeur et Propriété—Succession de Babette Belsome, décédée, femme séparée de biens de Jean Baptiste Bernard.

PAR N. VIGNIE, Encanteur.

EN vertu d'un ordre de l'Honorable Deuxième Cour de District de la Nouvelle-Orléans, en date du 20 août 1856, il sera vendu, en vente publique, le samedi 4 octobre 1856, à midi, dans la Rotonde de la Bourse St Louis, les esclaves et terrains ci-après décrits, pour le compte de ladite succession:

1o—Lindsay, nègre âgé d'environ 40 ans
2o—Auguste, nègre âgé de [illegible] 18 "
3o—Betsey, négresse âgée d'environ 46 "
4o—Laure, griffonne, domestique de maison, âgée d'environ 14 "
5o—Caroline, négresse cuisinière, blanchisseuse et domestique de maison, âgée d'environ 24 "
6o—Deux lots de terre contigus, situés à Tuessbourg, dans la paroisse d'Orléans, sur la rive droite de la rivière Mississipi, désignés par les Nos 14 et 15 de l'ilet No. 1, d'après un plan lithographié et déposé en l'étude de Jos. Cuvillier, Not Pub. Lesdits lots mesurant chacun 25 pieds, 5 pouces de face à la rue Homère, sur 115 pieds de profondeur entre deux lignes parallèles (mesure américaine). Ledit No. 14, formant l'encoignure des rues d'Orléans et Homère. Ensemble, toutes les bâtisses et constructions qui s'y trouvent.

Termes et Conditions—Pour les esclaves, un tiers comptant, et la balance à un crédit de 6, et 12 mois. Pour les terrains—Un quart comptant, et la balance à un crédit de 6, 12, 18 et 24 mois, en billets endossés à satisfaction, garantis par hypothèque sur lesdits esclaves et terrains, et portant intérêt au taux de 8 pour cent par an, du jour de l'échéance jusqu'à parfait paiement.

Actes de vente pardevant F. E. Laresche, Not. Pub.
sept1—9,16,27 sept,4 oct

École des Arts et Métiers.

De 7 heures à 9 heures du soir,

Cours de mathématiques au 1er septembre,

Rue Bienville, No. 171.

Un tableau sera spécialement destiné aux Coupeurs, Épures, Tracés, etc.

J'AI l'expérience que des ouvriers très capables se rebutent dans une entreprise, parce qu'ils ne comprennent pas assez vite les détails d'un plan.

Un plan est souvent le fruit d'une longue étude de l'ingénieur; à l'exécution, c'est l'ouvrier qui indique les modifications à faire.

Il sera donc démontré aux ouvriers maçons, charpentiers, menuisiers, etc., la manière d'établir un devis sur un plan donné.

M. Picot a l'honneur de prévenir les jeunes gens qui se destinent au génie civil ou militaire, qu'il ouvre un cours spécial d'arithmétique, d'algèbre, de logarithmes, de géométrie, de trigonométrie.

Mais, les hommes de bonne foi conviennent que la connaissance théorique d'aucun belles veritee ne suffit pas.

M. Picot prendra l'engagement de conduire les élèves à l'application sur le terrain, lever un plan, le profil d'un ouvrage de fortification, routes, canaux, chemins de fer, etc., tracer des droites, les raccorder par des courbes, niveler le parcours, rapporter le nivellement, le calculer 21 aout—1m 15 sep

Surdité.

Guérison complète et immédiate de la surdité et autres maladies de l'oreille.

M. LOUIS REGARRE, rue St-Philippe, No 253, entre Bourgogne et Rampart, prévient les personnes atteintes de surdité, à un divers degrés, et des autres affections du conduit auditif, qu'il s'offre de les guérir immédiatement et radicalement, par un traitement simple, exempt d'opération ou de sang et de toute sensation douloureuse. Un examen de l'oreille, (toujours fait gratuitement) lui permet d'apprécier les lésions de cet organe, et la possibilité d'en opérer la guérison, quel que soit l'âge des personnes ou l'ancienneté de leur affection.

Heures de consultation, de 9 heures du matin à 5 heures du soir.

Parmi les nombreuses personnes guéries par lui, il se réfère à celles dont les noms suivent:
Armand Poël, 186 rue des Français.
Jean Bonde, encoignure Mandeville et St Bernard.
Armand Paille, 134 rue des Français.
O. Castelle, encoignure Columbus et Roman.
Benon, 21 rue Conti, bureau de Grau.
Mme Parra, rue Lavenue, Ste-Anne, près Remparts
Jean Jonet, 66 rue Urquhart.
F. D. Bourdy, Dauphine, entre St-Philippe et Ursulines, etc. etc. etc. 15 sep—6m

CIGARES DE LA HAVANE—12,000 cigares importés directement de la Havane, de diverses grosseurs et marques entre autres:
150,000 Londres, Partagas Perfeccion, Cabanas, Sultana, La Rosa et Montezuma.
150,000 Med. Regalias et Reg. Londres de Sultana, Perfeccion, Montedo, Ingenuidad, Washington, Sol, Excelsior.
50,000 Conchas, Perfeccion, Montero, Sultana, Granadina, Cervantes.
20,000 Cilindros, Regalia.
25,000 Princesas de Perfeccion, Sultana et Montero
En magasin et à vendre par
BORNIO & FRERE,
11 août 24, rue Gravier

DIVERS en magasin, à vendre par les soussignés:
20 barriques vin rouge bon ordinaire pour familles,
15 1/2 do vin rouge et blanc divers et marques,
20 do Chambertin,
60 do Vermouth de Noilly Prat & Cie.
[illegible] do fruits à l'eau-de-vie Laforie,
[illegible] do oranges de Marseille;
[illegible] paniers-huile Plagniol grandes et 1/2 bouteilles,
20 do de Champagne Heidsieck grandes et 1/2 do
50 caisses sardines Nantes 1/4 et 1/2 do.
TH. CAPTAINE,
5 août 14 Tchoupitoulas

VIN ROUGE—75 caisses vin rouge St Estèphe Médoc, à vendre par X LAMBERT,
26 aout 62, rue des Magasins

VIN BLANC—75 barils Haut Sauterne. A vendre par X LAMBERT,
26 aout 62, rue des Magasins

ABSINTHE—50 caisses, E. Pernod,
25 do Sauvageot & Brunet
X LAMBERT,
25 aout 62, rue des Magasins

VIN ROUGE—St Julien barriques St-Julien Médoc, [illegible]
40 barriques do [illegible] pour familles,
20 do de vieux do do
X LAMBERT, 62, rue des Magasins

PETITS POIS—En débarquement de la Victorine, venant de Bordeaux:
6 caisses contenant chacune 100 demi boîtes petits pois de la marque de Nau, Besson & Co, de Bordeaux.
A vendre par FAURES & NORMAN,
19 sept 23 et 25 rue Royale

PRUNEAUX reçus par les derniers arrivages:—
10 caisses de 24 pruneaux français.
A vendre par FAURES & NORMAN,
19 sept 23 et 25, rue Royale

CHAMPAGNE—50 paniers champagne Heidsieck Piper, en grandes et demi bouteilles.
A vendre par FAURES & NORMAN,
19 sept 23 et 25, rue Royale

THÉS—Reçu de Philadelphie tout récemment—
3 caisses thé vert extra fin Impérial,
2 do thé noir do Poochong Wizard,
2 do do do Ningyong Pan,
5 do do do Souchong breakfast.
A vendre par FAURES & NORMAN,
19 aout 23 et 25, rue Royale

ABSINTHE SUISSE—30 caisses absinthe suisse, 1re qualité, de Yersin & Lecoultre;
20 caisses Kirsch do do.
A vendre par FAURES & NORMAN,
19 aout 23 et 25, rue Royale

SAVON—100 caisses savon W. en débarquement du navire Dubai;
100 et 100 1/2 caisses savon W. en débarquement du nav. Doraga
30 do do de Marcia,
75 do de Castille. A vendre par
QUEYROUZE & LANGSDORFF,
5 aout 11, 13 et 15 rue St Louis

PAPIER—360 rames papier de toutes dimensions.
Cartes—15 caisses cartes à jouer, marques assorties, à vendre par
QUEYROUZE & LANGSDORFF,
5 aout 11, 13 et 15 rue St Louis

VIN—400 caisses Pauillac, St-Estèphe et St-Julien Médoc, Haut Sauterne, Margaux et Hermitage, en magasin et à vendre par
QUEYROUZE & LANGSDORFF,
5 aout 11, 13 et 15 rue St Louis

LIQUEURS—600 caisses liqueurs assorties
ABSINTHE—60 caisses absinthe suisse, diverses marques
KIRSCH—50 caisses kirsch diverses marques
ANISETTE—5 caisses anisette qualités assorties, en magasin et à vendre par
QUEYROUZE & LANGSDORFF,
5 aout 11, 13 et 15 rue St Louis

WHISKY—100 barils et 75¼ barils vieux whisky Tennessee, 140 barils vieux Bourbon,
100¼ do do,
200 barils et et 250¼ barils vieux Monongahela,
200 barils et 150¼ barils marque aigle,
120 barils vieux whisky Reserved double distillé en magasin et à vendre par
QUEYROUZE & LANGSDORFF,
5 aout 11, 13 et 15 rue St Louis

CHANDELLES—100 caisses chandelles blanc de baleine.
1200 caisses bougies de l'Étoile, Wiedemer,
1200 do do Shilleto,
60 do Cornwall & Bro. A vendre par
QUEYROUZE & LANGSDORFF,
5 aout 11, 13 et 15 rue St Louis

INDIGO—20 tierçons indigo de Guatemala, en magasin et à vendre par
QUEYROUZE & LANGSDORFF,
5 aout 11, 13 et 15 rue St Louis

SUCRE—60 caisses pains de sucre, Lovering,
300 barils, Stuart & Lovering,
150 barils sucre en poudre, à vendre par
QUEYROUZE & LANGSDORFF,
5 aout 11, 13 et 15 rue St Louis

26¼ pipes, 40¼, 70¼, 16¼ cognac diverses marques
10¼ pipes eau-de-vie Catalane,
18 barils vieille eau-de-vie de pêche.
6 pipes genièvre de Hollande, marque steamboat;
50 barils genièvre de New York;
3 pinçons rhum de Ste-Croix et de la Jamaïque;
50 barils rhum de la Louisiane. A vendre par
QUEYROUZE & LANGSDORFF,
5 aout 11, 13 et 15 rue St Louis

BOUTEILLES—500 paniers bouteilles de 23 et 24 onces, 100 et 144 par panier.
DAMESJEANNES—120 damejeannes de 1, 2, 3 et 5 gallons.
BOUCHONS—25 balles bouchons pointus et réguliers, en magasin et à vendre par
QUEYROUZE & LANGSDORFF,
5aout 11, 13 et 15 rue St Louis

ALE—140 pipes ale d'Écosse, marques Ryans en [illegible].
PORTER—300 pipes porter de Londres, diverses marques, en bouteilles et demi bouteilles, en magasin et à vendre par
QUEYROUZE & LANGSDORFF,
5 aout 11, 13 et 15 rue St Louis

P. MALLARD,

67 rue Royale,

VIENT de recevoir par les navires Johannesburg et Nuremberg, du Havre, un choix d'articles de ameublement, tels que: meubles, sièges, bidets, jeux et ameublement pour la campagne.

Véritable huile de Colza épurée, pour lampes carcel et autres.

Rideaux .... Rideaux.

Un joli assortiment de rideaux, stores transparents, etc., etc.

Rideaux, encadrement et entretien de tapis, meubles en réparation et en storage.

N. B. Devant partir pour l'Europe à la fin d'avril, il prie les personnes qui auraient des ordres à lui donner de les donner. 14 av

Reçu par le Cotton Planter, du Havre
[illegible] iodure de potassium.
[illegible] boîtes capsules de Mothes.
[illegible] boîtes poudre de Rogé.
[illegible] injection de Brou.
[illegible] bouteilles chlorure Labarraque.
[illegible] boîtes pâte de mauve de Berthé.
[illegible] boîtes de gomme de terre.
[illegible] Bon-Rosland, de Bordeaux:
[illegible] bouteilles huile de foie de morue de Fauré.
[illegible] do sirop de Portal.
A vendre par EDOUARD GUILLOT,
[illegible] 146 rue Royale