PRIX DE L'ABONNEMENT.
Edition Quotidienne.

	Un An.	6 Mois.	3 Mois.	1 Mois.
POUR LES ETATS-UNIS....	$12.00	$6.00	$3.00	$1.00
POUR L'ETRANGER.....	$15.15	$7.55	$3.75	$1.30

Les abonnements se soldent invariablement d'avance.

Le Numéro Cinq Sous

PRIX DE L'ABONNEMENT.
Edition Hebdomadaire.

	Un An.	6 Mois.	4 mois.	3 Mois.
POUR LES ETATS-UNIS.....	$3.00	$1.50	$1.00	75 cts
POUR L'ÉTRANGER.....	$4.00	$2.05	$1.35	$1.05

Les abonnements datent du 1er et du 15 de chaque mois.

L'Abeille de la Nouvelle-Orléans.

POLITIQUE, LITTERATURE. — PRO ARIS ET FOCIS — SCIENCES, ARTS.

Journal Français Quotidien — NOUVELLE-ORLEANS, DIMANCHE MATIN, 25 DECEMBRE 1898. — Fondé le 1er Septembre 1827

NEW ORLEANS BEE PUBLISHING CO., LIMITED.
Bureaux : 323 rue de Chartres,
Entre Conti et Bienville.

Entered at the Post Office at New Orleans, La., as Second Class Matter.

POUR LES PETITES ANNONCES DE DEMANDES, VENTES ET LOCATIONS, ETC., QUI SE SOLDENT AU PRIX REDUIT DE 10 CENTS LA LIGNE, VOIR UNE AUTRE PAGE.

BONBONS
Pour les Fêtes.
Meilleur Marché qu'ailleurs,
En Gros et en Détail.
.....Venez Tôt, et
Evitez la Foule.....
Southern Confectionery Co.,
Enc. Tchoupitoulas et Gravier
23 déc—au 1er janv inc

UNE APOLOGIE AU PUBLIC.

A cause de la quantité de personnes qui ont visité notre magasin hier, quelques uns de nos clients n'ont pas été servis avec la promptitude voulue—quoique nos commis aient été doublés pour l'occasion. Nous avons l'espoir que le public ne nous en voudra pas, car à l'avenir nous tâcherons d'être préparés à servir un plus grand nombre de personnes.

Les ordres par la poste promptement remplis. Envoyez pour notre Catalogue.

MARX BROS., MAISON —DES— BARGAINS
605-607-609 rue du Canal.
Dans une Coquille de Noix . . .
Ce que nos achats au comptant ont fait—Ce que nous faisons pour nos clients—De tels bas prix ne sont trouvés qu'à ce magasin.

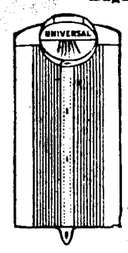

Spécial—
Des chemises de 75c, non lavées, unies ou à plis garantis devants en toile, mousseline des fabriques de New York.....38c

Vêtements de dessous épais—
Marque "Universal." Derby ribbed, ribbed fleeced, fleece lined and sanitary mixed wool, valant 75c chacun.....49c

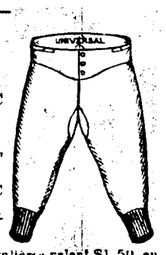

Vêtements de dessous en laine épaisse coloriée, vendus habituellement $1, à chacun.....75c

Articles de Fantaisie—
300 douzaines de cravates noeuds, 4 in hand., etc., valant 50c. pour.....24c
3 000 douzaines de chaussettes noires et jaunes usuellement vendues 10, 15 et 20c la paire. 5c, 9c. 12, 19c.

Marchandises régulières valant $1 50, en rouge, sanitaire et toutes couleurs ; laine turc, poid lourd, chaque à $1.
Laine pure, simple et à plis, vendues d'habitude à $1 50, $2 et $2.50 chaque, $1, $1.25, $1.50.

Costumes pour Enfants—Sur la table des Bargains—
Costumes Junior, Costumes Reefer, Costumes Jersey, 99c et $1.49, valant réellement $2 et $3 le costume, 3 à 8 ans.
Beaux habillements "Middy," "Kilt" "Reefer," simples et à doubles rangées de boutons, magnifiquement faits et bordés de galons de soie—valant réellement le double, à $2, 2.50, 2.75, 3, 3.50, 4, 4.50, 5.

—BARGAINS EN—
PANTALONS COURTS.
1,000 paires à 19c valant 30c
1,000 paires à 25c valant 40c
1,000 paires à 39c valant 50c

Habillements et Pardessus pour Hommes—
Un bon habillement tout laine ou un pardessus, valant réellement $8.....$5
Un bon habillement tout-laine ou un pardessus, valant réellement $9.....$6
D'autres en marchandises tout-laine, à la mode du jour dans toutes les manières, également des grands bargains, à
$7, $8, $10, $12 50, 13.50, 15 et 18
Chapeaux pour hommes, 99c, $1 50, $2, et 2 50
Valant réellement le double. Casquettes pour garçons 15c, 25c, 40c et 50c, valant réellement le double.

AMUSEMENTS. | AMUSEMENTS.

HOPKINS
ACADEMIE DE MUSIQUE
Vaudeville Fashionable Semaine de Noel. | Commençant Matinée 1 P.M. Aujourd'hui.
Une Compagnie de toutes Etoiles.
LES PLUS GRANDS ACROBATES DU MONDE,
9—NELSONS—9
DEETS and DON,
Comédiens, Chanteurs et Danseurs.
CATHERINE BARTHO,
La célèbre Première Danseuse.
HARRY ARMSTRONG,
Ministrels Monologuistes.
SISTERS LEAMAR,
Contortionniste sur piédestal.
LE MINSTREL KING,
BILLY EMERSON.
EMMA KRAUSE et MARGARET ROSA,
Et leur Dutch Pickaninnies.
BABY LUND,
Le merveilleux enfant prodigue.
SWOR and DEVOE,
Acrobates excentriques.
ORCHESTRE COMPLET DE HOFFMAN.
Prix: Parquet 50c et 75c., Premières 50c et 75, Secondes, 25c., Galeries 10c.
Matinées régulières: Lundi, Mercredi et Samedi—10, 25 et 50 cents.
MATINÉ AUJOURD'HUI—MATINÉE DEMAIN, LUNDI, 1 P. M.

HOPKINS
THEATRE ST-CHARLES.
Le Théâtre des Succès
SEMAINE DE NOEL.
Commençant à la Matinée..... | Aujourd'hui
—LA—
Hopkins Dramatic Stock Co.
Représentera la Fameuse Pièce Romantique de Archibald Gunther,
MR. BARNES
OF
NEW YORK
Magnifique Mise en Scène.
Vaudeville de Haute Classe :
Le Célèbre Minstrel Etoile,
BILLY VAN,
Dans un Monologue Risible.
Les plus Grands Huzzars Instrumentistes du Monde.
AL ALMONT et LIZZIE DUMONT
LE SEUL
BIOGRAPHE.
NOUVELLES VUES.
Deux Représentations par Jour. 1:30 et 8 P. M.
Prix : 10—20—30c
Premières Réservées, à 50 cents.
25 déc—1f

GRAND OPERA HOUSE.
Commençant aujourd'hui avec la matinée de Noel.
Matinées Lundi, Mercredi et Samedi.
Visite de retour de la fameuse et originale
Miss FRANCIS OF YALE
Avec ETIENNE GERARDOT et Miss AGNES ROSE LANE.
Prix spéciaux des jours de fêtes:
15—25—35—50 75c.
Dimanche, 1er Janvier—Uncle Josh Spruceby.
25dé—1f

LE CRESCENT
Parfait pour la Sécurité, le Son et la Vue.
CE SOIR ET TOUTE LA SEMAINE
Matinées Mardi, Jeudi et Samedi à 1.
LUNDI, MATINÉ EXTRA A 1.
Le Grand Succès International de David Belasco.
THE HEART OF MARYLAND
La semaine prochaine—Secret Service.
25déc—6f

LE TULANE.
Parfait pour la Sécurité, le Son et la Vue.
CE SOIR ET TOUTE LA SEMAINE
Matinées Mercredi et Samedi à 1.
LUNDI, MATINÉE EXTRA.
Jour de Noël,
Sol Smith Russell,
Dans une comédie nouvelle et originale.
HON. JOHN GRIGSBY,
Par Charles Klein.
Avis—L'engagement de M. Russell sera clos avec la matinée de Samedi.
La semaine prochaine — The Lilliputians.
25 déc—6f

THEATRE DE L'OPERA.
Deux grandes représentations
Distribution de Jouets aux enfants.
Dimanche, 25 décembre—Matinée à 12:30
FAUST
Grand Opéra en 5 actes et 10 tableaux, musique de Gounod.
Le soir à 8 heures,
Miss HELYETT,
Opéra-Comique en 3 actes, musique d'Audran. — Pendant le 1er entr'acte de Faust, grande distribution de jouets.
Mardi, 27 déc—Lucie de Lammermoor.
25déc—1f

Représentation Théâtrale de Gala au théâtre de l'Opéra Français,
Le mercredi 28 décembre 1898
A 7:45 P. M.
FAUST,
Avec MM. Gibert, Bouxman, Mlle Bergès et d'autres premiers artistes,
Au profit de l'Hôpital des Yeux, des Oreilles, du Nez et de la Gorge.
Prix des billets—Entrée Générale, UN DOLLAR.
Parquets $1 50. Loges, $6 00
Loges d'avant Scène, $10 00.
18 déc—18 20 23 25 27 28

CRESCENT CITY
JOCKEY::::CLUB!
REUNION D'HIVER,
Commençant le 24 Novembre 1898, et continuant plus de
—:::100 JOURS:::—
CINQ COURSES JOURNELLEMENT,
Pluie ou Beau Temps.
C. S. BUSH, Gérant.
SHERIDAN CLARK, Secrétaire.
R. W. SIMMONS, Juge Président.
Les courses commencent à 2 heures P. M.
Entrée, comprenant les Tribunes, 50c.
19 nov—4m et 2com

Naissance illustre.

Presse Associée

St Pétersbourg, 24 décembre — La grande duchesse Xenia, sœur du czar, a donné naissance à un fils hier. La grande duchesse Xenia, sœur aînée de l'empereur Nicholas, est née en 1875. Elle a épousé le grand duc Michael, grand oncle du czar.

Presse Associée.

St-Pétersbourg, 24 décembre—Il est officiellement annoncé que le ministre des finances, M. Dewitte, est incapable d'accepter la proposition récemment faite par un groupe de financiers américains, de New York, par l'intermédiaire du chargé d'affaires des Etats-Unis, M. H. H. D. Pierce, de faire un gros prêt d'argent à la Russie.

SOMMAIRE.

La Nuit de Noël, poésie.
La Poupée.
Brigalhères, (*Choses éparses*), suite, Yan de Lesca.
Le Souvenir de Noël.
Les Grandes Causes du Siècle.
Noël, poésie, J. G.
Marie la Modiste, feuilleton.
Mondanités, Chiffon.
L'Actualité, etc., etc.

DEPECHES
télégraphiques
TRANSMISES A L'ABEILLE

Retour de la Commission de Paix.

Presse Associée.

Washington, D. C., 24 décembre—Le secrétaire Hay a dit aujourd'hui que les membres de la Commission de Paix arriveraient de Paris cette après-midi, à 5 heures, et qu'ils seraient reçus par le Président à la Maison Blanche.

Le Président recevra de M. Day une des deux copies du traité signé à Paris. M. Hay a ajouté que cette copie serait immédiatement envoyée au Sénat, au retour des Sénateurs à Washington après leurs vacances des jours de fêtes.

Retour du général Miles.

Presse Associée.

Washington, 24 décembre— Le général Miles est revenu de Cincinnati aujourd'hui. Il a refusé de discuter sur aucun sujet ayant trait à son témoignage donné devant la commission d'enquête, ou sur la conduite du général Eagan à l'égard de ce témoignage. Il n'a pas encore reçu une copie de son témoignage tel qu'il a été transcrit.

Licenciement de troupes.

Presse Associée.

Chicago, Ill., 24 décembre—Quatre compagnies du Premier régiment d'infanterie de volontaires sont passées à Chicago aujourd'hui, se rendant à Honolulu où, elles seront licenciées. Le détachement se compose de la compagnie C, d'Albany, lieut. Christopher Gresham ; de la Co. E, d'Utica, lieut. Frank H Wood ; de la Co. F, de Walton, lieut. C. H. Boyce ; de la Co G, d'Owonta, capt. U. A. Ferguson—309 hommes en tout, sous le com, mandement du major Walter Scott.

Les troupes n'ont fait ici qu'une courte halte, le train les transportant n'ayant subi aucun délai. Tous les hommes étaient anxieux de se rendre chez eux pour la Noel. Ils ont presque tous des rhumes, mais leur santé est excellente. Les autres hommes du régiment arriveront à Chicago demain sur un convoi spécial.

Meurtre et incendie.

Presse Associée.

Loraine, Ohio, 24 décembre—L'enquête relative à la mort mystérieuse de Charles Riego, de Chicago, dans un incendie, se poursuit. Jusqu'ici l'examen des témoins démontre d'une façon concluante qu'un individu a été assassiné par des voleurs et que le feu a été mis pour cacher le crime. Riego avait une somme considérable d'argent dans un sac qu'il portait au cou. Qui lui a asséné le coup mortel ? on l'ignore encore, mais les agents de police qui dirigent l'enquête font peser leur soupçons sur un individu et ils l'arrêteront aujourd'hui sans doute

Mouvements de navires de guerre.

Presse Associée

Washington, 24 décembre—Le gunboat Wilmington est parti aujourd'hui pour Norfolk. Il ira à San Juan, à Porto Rico puis se rendra sur la côte nord du Brésil où il entrera dans la rivière Orinoco. Ce sera la première fois qu'un navire de guerre américain aura navigué dans les eaux de l'Orinoco.

Le Isla de Luzon et le Isla de Cuba, deux des navires coulés par Dewey, à Cavite, et plus tard renflonés par le constructeur naval Capps, ont fait le voyage de Manille à Hong-Kong sans aide.

On se propose de les mettre en cale sèche et de les parfaitement réparer à Hong Kong ; et à cause de leur construction spéciale, on les gardera aux îles Philippines pendant quelque temps. Le Cincinnati est arrivé aujourd'hui à La Havane. Il vient à New York pour subir quelques réparations. Le "Annapolis et le "Vicksburg" sont arrivés à St-Kitts.

Les navires de guerre Oregon et Iowa recevront des instructions à Callao, d'après lesquelles ils se dirigeront sur Honolulu ou sur les Philippines. Le Abarenda a jeté l'ancre à Norfolk, ou il se préparera pour croiser dans les eaux de Samoa.

Il transportera tous les matériaux nécessaires pour ériger des chantiers à la station de Pago Pago. Il s'écoulera plusieurs semaines avant qu'il ne quitte les Etats-Unis.

Trois petites victimes d'un accident.

Presse Associée.

Albany, N. Y. 24 décembre — Trois jeunes gens se sont noyés ce matin dans le réservoir du vieux Tivoli ; ils se nomment Alfred Schewes, 6 ans ; Willie Schewes, 14 ans ; et Frank Rapp, 8 ans.

Les malheureux enfants s'amusaient sur la glace, quand celle-ci s'est rompue. Ils ont disparu sous l'eau avant qu'on eût pu les secourir.

Mort subite d'un avocat éminent.

Presse Associée.

Janesville, Wis., 24 décembre—Athaniah C. Sloan, avocat distingué, et ex-avocat-général du Wisconsin, doyen aussi de l'Université de Droit de cet Etat, a été trouvé mort dans son lit aujourd'hui ; il a succombé à une attaque d'apoplexie. M. Sloan avait été membre de la Commission des Affaires Militaires au Congrès, sous l'administration du Président Lincoln.

Les restes de Christophe Colomb.

Presse Associée

Bermude, 24 décembre—Les navires de guerre espagnols "Isabelle et "Conde de Vendati", partis de la Havane et se rendant en Espagne, sont arrivés ici pour s'approvisionner de charbon et de vivres. Ils ont été mis en quarantaine. On prétend que le "Conde de Vendati" a à son bord les restes de Christophe Colombe en transit pour l'Espagne.

Rapports des consulats étrangers.

Presse Associée

Washington, 24 décembre.— Le Bureau du Commerce Etranger du département d'Etat vient de publier des bulletins sur les rapports consulaires renfermant d'intéressants renseignementr a fournir par divers consulats, sur la politique suivie par leurs grouvernements dans le but de donner de l'extension au commerce.

Ces rapports viennent des consulats généraux de la France, de la Belgique, de la Grande Bretagne, de l'Autriche-Hongrie, de l'Allemagne, de la Suisse, de la Russie et du Japon. Partout où sont établis un bureau de commerce et un consulat, il a été donné des informations complètes quant à leurs travaux futurs.

Peut-être que la plus utile des informations renfermées dans ces rapports, est celle qui a trait à l'établissement d'écoles techniques visant à l'extension du commerce. Les rapports de la Grande Bretagne et de l'Allemagne se distinguent des autres par le grand nombre de ses renseignements.

Acquittement honorable.

Presse Associée

Washington, 24 décembre — Le second lieutenant William Tertz, du 6me régiment d'infanterie de volontaires a été honorablement acquitté.

L'arrivée des commissaires de paix à la Maison Blanche.

Presse Associée.

Washington, 24 décembre—Le Président McKinley a reçu de la commission de paix américaine, à une heure avancée, ce soir, le traité de paix signé par les Etats Unis et l'Espagne. En présentant cet important document, le juge Day, président de la commission, a dit qu'il était le fruit de grands efforts des représentants américains à Paris, et qu'il était soumis avec l'espoir qu'il témoignerait du zèle des commissaires et serait la gloire de la nation américaine.

En recevant le traité des mains du juge Day, le président a exprimé sa reconnaissance et a félicité individuellement chaque membre du comité. Il a parlé de tout ce qui s'était fait, et de l'heureuse façon dont toutes questions avaient été réglées. La remise du traité a été faite dans le Salon Bleu et l'entretien du président avec les commissaires a duré une demi heure.

La commission était arrivée à Washington de New York sur un convoi spécial, à 4 heures de l'après-midi. La foule était grande à la gare du chemin de fer pour assister à l'arrivée des connaissances, mais pour éviter cette foule, la voiture où se trouvaient les commissaires n'est pas entrée en gare.

Nombre d'officiers d'Etat et les parents des commissaires sont allés recevoir ceux ci qui ont été immédiatement conduits en voiture à la Maison Blanche. Les commissaires n'avaient rien dans les mains. Le conseil de la commission, M. John B. Moore, était le seul du groupe qui portât un petit sac jaune ; et c'est dans ce sac que se trouvait le traité.

Budget réduit.

Presse Associée

San Juan, 24 décembre—Le gouverneur militaire de Porto-Rico, le général Guy V. Henry, a réduit le budget pour l'année prochaine de 4,000,000 de pesos à 1,700,000.

Mort du Dr John B. Hamilton.

Presse Associée

Chicago, Ills, 24 décembre—Le Dr John B. Hamilton, ex-chirurgien général de l'hôpital de marine des Etats Unis, est mort à Elgin, Ill., ce soir, d'une péritonite ; il était âgé de 51 ans.

En Allemagne.

Presse Associée

Berlin, 24 décembre—Le cabinet allemand, à une réunion récente, a discuté les questions ayant trait au pétrole de Russie, et en dit savoir de source certaine, qu'il a été décidé de faire subir au pétrole des épreuves qui excluaient les grades inférieurs du pétrole américain à la condition que le gouvernement russe en fournisse un équivalent.

L'Empereur et sa famille passeront les fêtes de Noël et du Nouvel An à Stadchloss, à Pottsdam. Les deux souverains semblent jouir d'une santé excellente. L'empereur, afin de célébrer son occupation formelle de son domaine à Codein, qui lui est récemment échu, a ordonné que l'on donnât un grand banquet aux pauvres de la rue et aux enfants le jour de Noël.

Changement de gouverneur militaire.

Presse Associée.

La Havane, 24 décembre — Le gén'l Arolas, gouverneur militaire espagnol de la Havane, rend le commandement de la ville aujourd'hui, et part pour l'Espagne demain. Les transports "Resolute" et "Odlam" sont venus ce matin jeter l'ancre dans le port.

Une Expédition de Botanistes

Presse Associée

New York, 24 décembre—Le vapeur Utowana est parti d'ici ce matin ayant à son bord son propriétaire, M. Alison V. Armour, et plusieurs invités, en destination de Yucatan, pour une tournée botanique. Au nombre des passagers sont le Dr. C. F. Millspaugh, du département botanique du Musée Columbian Field, et MM. Ischman, Allen et Mott.

Soldats Monténégrins dans la neige.

Presse Associée

Vienne, 24 décembre—On sait maintenant que plusieurs centaines de soldats monténégrins qui, récemment, avaient été surpris en pleine campagne par une tempête de neige et que l'on croyait morts de froid, sont parvenus à gagner Podgonta, une ville du Monténégro.

Awarded Highest Honors—Medal and Diploma, World's Columbian Exposition, also special Gold Medal and Diploma, California Midwinter Fair.

A Pure Cream of Tartar Baking Powder

COMMENT SE FAIT LA CRÊME DE TARTRE.

La Crême de Tartre—qui entre pour une si grande partie dans la fabrication du Dr. Price's Cream Baking Powder—poudre de levain du Dr. Price, s'obtient des vins verts de France, d'Allemagne, d'Autriche, etc. Le Tartre Cru, appelé Argolie, est déposé sur les parois des barriques de vin. Après que le vin a été tiré, le dépôt cristalisé est enlevé, séché et exporté en Amérique où le procédé élaboré du raffinage a lieu, produisant les cristaux de Crême de Tartre d'une blancheur de neige.

En désignant la Poudre de Levain du Dr. Price de parmi toutes ses rivales, et en lui décernant une Médaille d'Or, spéciale, la Foire Mi-Hivernale de Californie s'est accordé avec le juri de l'Exposition Universelle qui a adjugé à la fois une médaille et un diplôme à la Poudre de Levain du Dr. Price, la déclarant supérieure à toutes les autres poudres.

Les victoires remportées par elle à toutes les grandes foires, à cause de sa pureté, de son uniformité, de sa salubrité, de ses qualités de durée et de son excellence, l'ont mise en valeur et l'ont fait ressortir comme

"La Première Poudre de Levain du Monde Entier."

NOTE.—La raffinerie de Crême de Tartre, contrôlée par la Compagnie dite : Price Baking Powder Co., est la plus complète et la plus vaste du Monde.