PRIX DE L'ABONNEMENT.
Edition Quotidienne.

	Un An.	6 Mois.	3 Mois.	1 Mois
POUR LES ETATS-UNIS...	$12.00	$6.00	$3.00	$1.00
POUR L'ETRANGER.....	$15.15	$7.55	$3.75	$1.30

Les abonnements se soldent invariablement d'avance

Le Numéro Cinq Sous

PRIX DE L'ABONNEMENT.
Edition Hebdomadaire.

	Un An.	6 Mois.	4 mois.	3 Mois.
POUR LES ETATS-UNIS.....	$3.00	$1.50	$1.00	75 cts
POUR L'ETRANGER.....	$4.00	$2.05	$1.35	$1.05

Les abonnements datent du 1er et du 15 de chaque mois.

L'Abeille de la Nouvelle-Orléans.

POLITIQUE, LITTERATURE. — PRO ARIS ET FOCIS — SCIENCES, ARTS.

1er Septembre 1827. NOUVELLE-ORLEANS, DIMANCHE, 21 JUIN 1908 81ème Année.

AVIS.

BUREAU DE LA NEW ORLEANS RAILWAY AND LIGHT COMPANY,
317 rue Baronne, Nouvelle-Orléans, Lne.

Avis est ici donné que les coupons dus le 1er Juillet 1908 sur Bons et Bons à Intérêt Garanti seront payés comme suit :

New Orleans Railway and Light Company 4 1/2's à la Hibernia Bank and Trust Company.

New Orleans City and Lake Railroad Company 5's à la Canal-Louisiana Bank and Trust Company.

New Orleans Traction Company 6's à la Canal-Louisiana Bank and Trust Company.

New Orleans Power House Company, Limited, 5's à la Canal-Louisiana Bank and Trust Company.

Edison Electric Company 5's à la Canal-Louisiana Bank and Trust Company.

Merchants Electric Company 5's à la Canal Louisiana Bank and Trust Company.

St. Charles Street Railroad Company 4's à la Canal-Louisiana Bank and Trust Company.

Orleans Railroad Company 6's à la Banque Nationale Commerciale.

New Orleans Gas Light Company 5's à la People's Savings, Trust and Banking Company.

H. A. FERRANDOU, Trésorier.

21 juin sa 2 juil tac

AMUSEMENTS

EXCURSION A LA CREVASSE BEKA.

Le steamer St-James fera deux voyages

DIMANCHE, 21 JUIN '08

Partira du pied de la rue du Canal à 10 A. M. et 4 P. M.

PRIX, ALLER ET RETOUR - - - - - - 50c.

20 juin—2j

WHITE CITY

(CITE BLANCHE)

VAUDEVILLE

20—30—40

Billets en vente au Magasin de Musique de Grunewald.

6 juin—

WEST END

TOUS LES SOIRS.

Vaudeville cette semaine

Allen Ramsay, comédien, autrefois de White City.

Jimmy Cooper, dernièrement avec les Fields' Minstrels.

Ethel Mortimer, soubrette.

Les Sutlers, chanteurs et danseurs.

Kaspar Welsk, chansons illustrées.

Tableaux Mouvants

Aussi un Grand Orchestre Militaire sous la direction du Prof. G. B. Lombardo—Musique Populaire et d'Opéra

7 juin—1m

10c—SHUBERT Spectacle Continu de 12:30 à 10:30 p. m. Chaque Jour.

Grand Divertissement de Tableaux

—DE—

O. T. CRAWFORD.

Changement de Tableaux les Dimanches et Jeudis

Chaque Représentation dure Plus d'une Heure.

HOTEL ET RESTAURANT DU

WEST END.

T. TRANCHINA. .....Prop.

Ouvert toute l'Année.

Tous les Mets Délicats de la Saison bien Cuits et Soigneusement Servis.

PRIX RAISONNABLES.

5 mai—3m

THE GLOBE MINING COMPANY,

NAICA, CHIHUAHUA, MEXIQUE.

Compagnie française constituée au Capital de 100,000 Dollars, divisé en actions de 10 dollars chacune entièrement libérées, et incorporée sous les lois de l'Etat de New Jersey (Etats-Unis) et sous les lois mexicaines.

Les titres et plans des concessions minières de la *Globe Mining Company of Naica*, à savoir : *La Perla* et son annexe (16 hectares), *El Refugio* (15 hectares); *El Diamante* (15 hectares) sont tous dûment revêtus des timbres et sceaux du gouvernement mexicain qui en garantissent la propriété et l'authenticité.

Historique de quelques mines de voisinage immédiat :

La *Compania Minera de Naica* dont l'action coûta deux cent quatre vingts piastres mexicaines de frais d'exploration, vaut actuellement quatre-vingt-quinze mille piastres; elle a extrait, au mois d'Avril dernier, 6,000 tonnes donnant un bénéfice minimum de 100.000 piastres.

La *Compania Minera Ramon Corona* fut vendue récemment un million de piastres mexicaines, le propriétaire y conservant le 20 0/0. Cette propriété avait été achetée, l'année précédente, deux cent cinquante mille piastres mexicaines; elle a extrait également, au mois d'Avril, 2,000 tonnes de minerais payant 100 dollars or la tonne.

La *Compania Minera Lepanto* refusa, il y a deux ans, la somme de huit cent mille piastres. Elle fut louée par ses propriétaires, à raison de 15 0/0 de sa production, à une fonderie mexicaine de Monterey qui, dans le courant de ces deux dernières années, leur paya soixante-dix huit mille piastres de loyer par an ; elle a aussi extrait, en Avril, 3 000 tonnes de minerais payant 100 dollars or la tonne.

Ces mines du territoire de Naica, nos voisines, si richement favorisées par la fortune, datent de l'époque tertiaire comme les nôtres, sont situées sur la même zone minéralisée et sont de la même formation géologique. Il n'est pas téméraire de prévoir que les nôtres seront appelées à d'aussi brillantes destinées.

Dores et déjà, d'après les premiers travaux d'exploration qui ont mis à la vue suffisamment de minerais, il est possible de prévoir que, dans un temps peu éloigné, des dividendes pourront être distribués. En effet, une extraction mensuelle de 100 tonnes est probable et augmentera avec la profondeur des travaux en cours.

Ces valeurs intéressent aussi bien les capitaux de placement que la spéculation, par la marge à la hausse qu'elles ont devant eux, dont personne ne peut calculer l'étendue, car les minerais payants existent dès la superficie, ainsi que l'ont prouvé les premières explorations d'étude.

GEORGE G. VOITIER, Représentant.
P. O. Box No 807. Office, 1453 North Villeré.

14 juin—2m—dim jeu

D. MERCIER'S SONS

Les marchands renommés par la modicité des prix de leurs articles et la loyauté dans leurs transactions commerciales.

Vêtements confectionnés, Chapeaux et Articles de toilette pour messieurs et enfants.

Le magasin est ouvert le samedi soir jusqu'à dix heures, et fermé le dimanche. Coin des rues Dauphine et Bienville, à deux ilots de la rue du Canal, 2me District

2 déc—dim mar jeu—

Whitney Central National Bank

U. S. DEPOSITORY.

CAPITAL ET SURPLUS, $3,475,000.

CHARLES GODCHAUX, Président.

Pearl Wight, Vice-Président. J. B. Ferguson, Caissier.
Chas. M. Whitney, Vice-Président. E. H. Keep, Assistant Caissier.
Sol Wexler, Vice-Président. M. Fyk, Assistant Caissier.
John B. Souden, Jr., Vice-Président. Chas. F. Baisley.
Frank B. Williams, Vice-Président. Gérant du Département de Change.

Attention Courtoise et Facilités Libérales Accordées. Une Spécialité d'Affaires pour les Dames et Petits Déposants.

VOUTES DE SURETÉ DE DEPOTS A LOUER.

Change Etranger Acheté et Vendu.

Lettres de Crédit pour les Voyageurs Issues pour Toutes les Parties du Monde.

10 jan—dim jeu

Arrivée du secrétaire Taft à Cincinnati.

Cincinnati, 20 juin—Le secrétaire Taft est arrivé, ce matin à 8:10 heures, dans sa ville natale où une réception enthousiaste lui était réservée. La première personne qui l'a salué à la gare a été son frère Charles P. Taft, qui au moment où le secrétaire est descendu du train l'a longuement serré dans ses bras en une fraternelle étreinte.

Les deux frères n'avaient pas fini d'échanger leurs impressions, que le congressiste James S. Sherman, le nouveau candidat vice-présidentiel, arrivait sur les lieux. En l'apercevant le secrétaire Taft s'est vivement porté à sa rencontre et lui a cordialement serré la main, en disant:

"Je suis profondément heureux de vous voir. Vous n'avez nullement l'air d'avoir subi le siège d'une convention".

Les deux candidats ont quitté la gare ensemble au milieu d'une foule considérable qui les a longuement acclamés.

Le prochain secrétaire de la guerre.

Washington, 20 juin—Le président Roosevelt en annonçant la nomination du général Luke E. Wright, du Tennessee, aux fonctions de secrétaire, a officiellement déclaré que l'expérience acquise par ce dernier alors qu'il remplissait les postes de gouverneur des Philippines et d'ambassadeur à Tokio, le rendait particulièrement apte à remplir ses nouvelles fonctions.

Le président Roosevelt part pour Oyster Bay.

Washington, D. C., 20 juin—Le président Roosevelt et sa famille ont quitté Washington ce matin à 9:15 heures par train spécial, se rendant à Oyster Bay où ils passeront l'été.

La chaleur à Chicago

Chicago, 20 juin.—Dix cas d'insolation et sept décès ont été causés hier par la chaleur à Chicago. La température dans le milieu du jour s'est élevée à 88 degrés.

Le ballon du comte Zeppelin.

Federichshafen, Wurttemberg, 20 juin.—Par suite d'une légère avarie survenue au moteur de son nouvel aérostat le comte Zeppelin a renvoyé de quelques jours l'ascension qu'il se proposait de faire ce matin sur le lac de Constance.

4% INTERET COMPOSE

Font vite accroître les Epargnes.

Salaire Mensuel	Dépôt de 1-10 dans la Banque du Peuple	Montant économisé avec intérêt en 10 ans
$100.00	$10.00	$1,475.00
75.00	7.50	1,106.00
50.00	5.00	737.00
25.00	2.50	368.00

Banque du Peuple

[Près de la Poste]

Capital et Surplus $600,000.

ETABLIE EN 1869.

Comptes hors de la ville sollicités.

2 juin—1 an—dim

"Prenez l'habitude d'économiser, elle est bonne."

Commencez aujourd'hui à cultiver l'habitude de mettre de côté et voyez combien grossissent dans une année les sommes qui sont placées dans une banque d'épargne.

Vous pouvez obtenir 3 1/2 0/0 d'intérêt composé semi-annuellement, sur vos épargnes, faibles ou considérables, de

LA GERMAN-AMERICAN SAVINGS BANK & TRUST CO.,

622 RUE DU CANAL.

La Banque d'Epargne de la rue du Canal.

1er jan—6m—mar jeu dim

Le mariage de Sagan-Gould.

Paris, 20 juin—Les bans de mariage de Madame Anna Gould, ex-comtesse de Castellane et du prince Helie de Sagan, ont été affichés ce matin dans les mairies des seizième et dix-septième arrondissements de Paris, conformément à la loi qui requiert que la publication ait lieu dans l'arrondissement habité par chacun des intéressés.

Voici le texte de ces documents :

"Il y a intention de mariage entre Marc Pierre Camille Louis Helie Boson de Tallyerand Perigord, prince de Sagan, rentier, domicilié au No 11 rue Soufflot, fils aîné de Charles Guillaume Frédéric Boson de Tallyerand-Perigord, duc de Sagan et Tallyerand, sans profession, et Anna Alexandrine Seillière, décédés, et Anna Gould, sans profession, domiciliée au No 126 Avenue Malakoff, fille de Jay Gould et d'Helen Miller, décédés, femme divorcée de Marc Paul Boniface de Castellane."

Sur les régistres de la mairie le prince de Sagan s'est fait inscrire comme étant âgé de 49 ans et Madame Gould de 33 ans.

On ignore encore la date exacte du mariage, qui selon toutes probabilités sera célébré en Angleterre.

Quelques parents et amis intimes seuls seront invités à y assister.

La cérémonie religieuse sera célébrée selon le rite protestant, le prince de Sagan ayant renoncé à la foi catholique.

Le comte Boni de Castellane n'a fait encore aucune démarche légale pour obtenir la garde de ses enfants, et les avocats de Mme Gould ne croient pas qu'il agira avant le mariage.

Mort du journaliste Don Caffery Jenkins.

Los Angeles, Cal., 20 juin—M. Donelson Caffery Jenkins, un des journalistes les mieux connus de l'Union, qui fut à une époque propriétaire du "New Orleans Delta" et plus tard du "Picayune" est mort aujourd'hui à Sierra Madre, Cal., à l'âge de 83 ans.

Après avoir quitté la Nouvelle-Orléans M. Jenkins s'était rendu à Galveston, où pendant quelques années il dirigea le "Galveston News".

Après avoir amassé une fortune suffisante pour le mettre à l'abri du besoin, M. Jenkins abandonna le journalisme et se retira à Los Angeles, où il établit définitivement son domicile.

Le défunt était né à Vicksburg en 1825.

Banque en faillite.

Nashville, Tenn., 20 juin—Une dépêche de Coal Creek, Tenn., annonce que la Banque du comté d'Anderson, n'a pas ouvert ses portes ce matin à l'heure accoutumée. Un liquidateur a immédiatement été nommé pour prendre possession des livres de cet établissement.

LAZARD

LES VETEMENTS FASHIONABLES STEIN-BLOCH,

Dont nous contrôlons exclusivement la vente dans cette ville, sont maintenant adoptés avec enthousiasme par des milliers d'hommes de la Nouvelle-Orléans qui croyaient autrefois que des marchands-tailleurs seuls pouvaient les satisfaire.

Nous visons à donner un caractère distinctif au vêtement de chacun. Une visite ne vous met pas dans l'obligation d'acheter — vendeurs aveuglants ici.

C. LAZARD CO., Ltd.,
604-606 Rue du Canal.

LIBRAIRIE FRANÇAISE.

AD. REMOND,

232 RUE BOURBON. New Orleans, La.

AGENCE GENERALE pour les :

Livres, Journaux et Publications françaises—Méthodes, Manuels de Conversation, Dictionnaires en toutes langues—Ouvrages scientifiques—Médecine, Agriculture, Horticulture, Mécanique Electricité, Chimie, Physique—Beaux-Arts—Livres d'étrennes. Tous les DERNIERS ROMANS aussitôt parus.

La plus jolie collection de cartes postales d'Albums. Parcheminerie romaine.

CABINET DE LECTURE

28oc—1an - dim —w 9 mai—1 an

Malade Vingt Ans, Avait Abandonné Tout Espoir

Pe-ru-na Soulagea Après Que Toute Autre Chose Avait Failli

CATARRHE CHRONIQUE INTERNE

Bien des malades traînent une misérable existence avec un catarrhe des organes internes. Il n'y a pas de maladie égale à celle-là pour produire un état d'anéantissement plus complet, de désespoir absolu, de misère affreuse, et de faiblesse insurmontable.

Cette sorte de victimes forme une armée et elles ont découvert une à une qu'on peut compter sur Peruna pour soulager de tels cas.

Un homme le dit à un autre homme et ainsi la nouvelle se répand jusqu'à ce que dans toutes les parties du pays se trouvent des hommes qui ont été délivrés d'une façon permanente de la servitude d'affections internes.

Bien des cas de catarrhe de l'estomac, des rognons et des autres organes abdominaux se sont déclarés comme soulagés pour toujours.

Nous donnons ci-dessous des certificats qui prouvent le bien que fait Peruna dans ces cas.

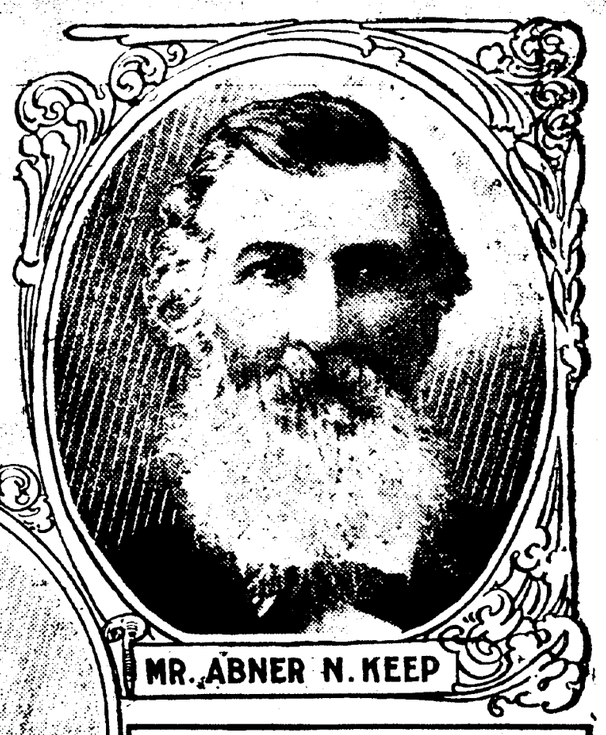

MR. ABNER N. KEEP

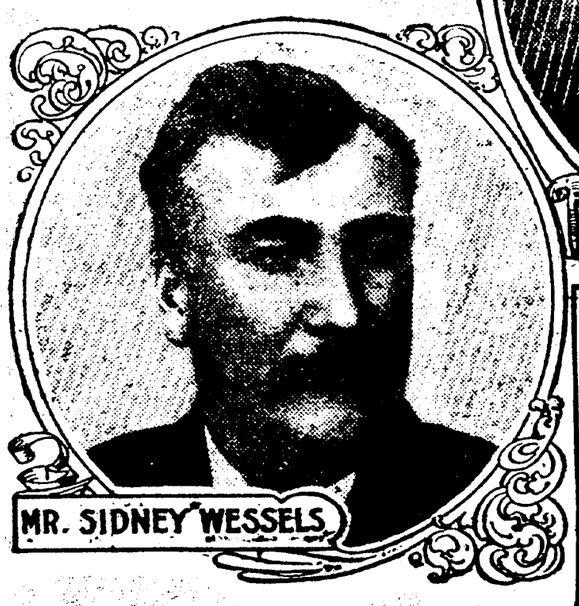

MR. SIDNEY WESSELS

Rajeuni.

Mons. Abner N. Keep, Vineland, Ontario, Can., écrit:

«Depuis plus de vingt ans je souffrais de catarrhe et avais essayé presque tout ce dont j'entendais parler. Je fus traité par des médecins de Philadelphia et de Buffalo, outre des spécialistes de Nebraska, mais n'éprouvai aucun soulagement.

«Finalement, à bout de forces et de fonds, je décidai d'essayer Peruna. Cela se passait après que j'étais venu dans ce pays, il y a deux ans.

«Un bouteille de Peruna me soulagea. Après en avoir pris cinq bouteilles j'étais en bonne santé.

«J'ai quatre-vingt deux ans et me sens aussi bien aujourd'hui, que dans ma trentaine.

«Je donne ce témoignage pour le bien des malades en général, car je ne suis pas le seul dans ce pays qui sait ce que c'est que de lutter avec la maladie et de dépenser son dernier dollar en frais de médecin.»

Appétit Revenu, Aime ses Repas.

Mons. Sidney Wessels, Meritton, Ontario, Can., écrit.

«J'étais affligé de dyspepsie et d'indigestion depuis vingt ans essayant pendant tout ce temps différents médecins mais sans obtenir les résultats désirés.

«J'étais obligé et pendant des semaines consécutives d'abandonner tout travail, étant absolument à bout de forces. Il me fallait suivre un régime exclusif de lait, car rien ne me restait sur l'estomac.

«J'avais à peu près abandonné tout espoir quand j'entendis parler de Peruna et décidai de l'essayer.

«Une bouteille opéra un grand changement, et après avoir pris une autre bouteille de cette merveilleuse médecine, j'étais complètement débarrassé de douleurs, mon appétit était revenu et j'aimais de nouveau mes repas. Je crois que Peruna est la plus grande médecine sous le soleil.»

Mons. Robert E. Hanvey, Très. Knights of Industrial Freedom, et aussi écrivain et conférencier bien connu, écrit de 11 S. Lincoln St., Chicago, Ill., ce qui suit:

«Je jouissais d'une bonne santé jusqu'à il y a environ quatre ans quand mon dos commença à me faire mal. Les douleurs continuèrent à augmenter avec de violents élancements et une peine sourde et épuisante. Mon urine était forte en couleur et passait très irrégulièrement.

«Je savais que ce devait être une inflammation des organes urinaires.

«Ayant lu l'annonce de Peruna je décidai de l'essayer.

«Je me trouvai soulagé de mes douleurs en dix jours. Le mal diminuait graduellement et c'était un heureux soulagement je vous assure.

«En trois mois j'étais de nouveau en bonne santé. Mon appétit était revenu, ma condition nerveuse et irritable était chose passée, et depuis plus de deux ans maintenant je suis un homme en bonne santé.»

Mons. H. L. Emory, Vice-Chancelier et Maître d'Armes, K. P.'s de Omaha, Neb., écrit de 205 North Sixteenth St. les louanges suivantes de Peruna comme tonique. Il dit:

«C'est avec plaisir que je recommande Peruna comme tonique de mérite exceptionnel. Un grand nombre de membres proéminents des différents ordres auxquels j'appartiens ont été guéris par l'emploi de Peruna dans des cas de catarrhe de l'estomac et du cerveau; aussi dans des affections des rognons et des cas de faiblesse des organes pelviens.

«Peruna tonifie le système, aide à la digestion, induit au sommeil, et il est digne de la confiance de ceux qui souffrent des affections ci-dessus.»

Peruna a sauvé un grand nombre de personnes de désastre, en guérissant les rognons, alors que ces organes ne pouvaient supporter leurs propres fardeaux.

EAU DES CARMES BOYER

SOUVERAINE CONTRE

Vertiges, Maux de Tête, Evanouissements, Dyssenterie, Digestions pénibles, Influenza, Congestions

300 ANS DE REPUTATION.

Demandez à votre Pharmacien.

H. RACLE,

VENTE EN GROS : 611 RUE BOURBON Nouvelle-Orléans, Lne.

29 mars—6m—dim

Ancien Remède Nouvelle Forme

ON NE L'A JAMAIS CONNU ECHOUANT.

Extrait de Cubèbe et de Copahu de Tarrant en

CAPSULES.

Le remède *sans goût prompt* et *parfait* de la gonorrhée la blennorrhée, des pertes blanches, etc. Facile à prendre, commode à porter. Employé avec succès pendant cinquante ans. Prix $1, chez Chas. G. Peters, Baronne et Poydras, American Drug Store, 1024 rue du Canal, Nouvelle Orléans, ou par la poste de la Tarrant Cie., 44 rue Hudson, New York.

166fv—1an—dim

GRAINS DE SANTE DU DR. FRANCK

VERITABLES GRAINS de Santé du docteur FRANCK

Guérison Rapide de la Constipation Et des Congestions, Maux de Tête Débordements de Bile, etc. Un siècle de succès. Dans toutes les bonnes Pharmacies

Agent: HENRI RACLE,
611 BOURBON ST.,
New Orleans, La.

—6m—dim

POITRINE IDEALE

Développement et Fermeté du Buste en deux mois par les

PILULES ORIENTALES

seul moyen pour la femme d'acquérir ou de recouvrer une poitrine opulente et ferme. Méthode absolument sans danger, approuvée par les célébrités médicales.

Flacon avec notice $1.75. Discrétion absolue. C. MATTEI, chimiste, 3, passage Verdeau, Paris.

NOUVELLE-ORLEANS : Pharmacie J. L. LYONS & Cie.

RIDES, cicatrices, marques de petite vérole, verrues, disparaissent à jamais; notre méthode approuvée par le Rapport de Santé des Etats-Unis.

COMAN PHILLIPS CO. 2651 rue du Canal

6 mai—6m—dim

SIROP D'ANGELL

Pour le Rhume et la Coqueluche

Pour Rhumes, Refroidissements, Coqueluche, Bronchites et toutes les affections de la Gorge. Préparé par le Dr Richard Angell Prix 25 et 50c. Vendu par tous les Pharmaciens

18 juin—1an—Dim

Si vous Désirez des Spécialités Françaises, Essayez

SOLARI

Importateurs de Produits Alimentaires et de Desserts Fins.

Saucissons de Lyon,
Petits Pois au Beurre,
Escargots,
Moules,
Pâtés,
Bonbons,
Biscuits,
Fruits à l'Eau-de-Vie,
Liqueurs.

A. M. & J. SOLARI, Ltd,

Royale et Iberville--St-Charles et Louisiana Avenues.

15 déc—6m—dim

Un nouveau sérum anti-rabique.

New York, 20 juin—Le Dr George G. Rambaud, chef de l'Institut Pasteur à New York, est arrivé hier soir à bord de la "Provence", de retour d'un séjour de quelques semaines en France.

Le docteur Rambaud rapporte un nouveau sérum anti-rabique préparé par le le Dr Auguste Marie, de l'Institut Pasteur de Paris, qui a une action beaucoup plus rapide et plus puissante que le sérum employé jusqu'ici dans les hôpitaux.

Deux inoculations de ce sérum suffisent pour rendre un chien totalement réfractaire aux effets de la rage.