اطلاعات

۲۰ صفحه

شنبه۳ مهرماه ۱۳۵۰ـ شماره ۱۳۶۰۶
سال چهل‌و ششم ـ تکشماره ۵ ریال

۱۳۵۰ سال جشنهای دوهزار وپانصد ساله شاهنشاهی ایران

بازدید های ملوکانه از موسسات اجتماعی، صنعتی و فرهنگی آذربایجان

شاهنشاه: برای کارگران باید خانه‌های سازمانی ساخته‌شود

شاهنشاه آریامهر در مراسم گشایش تلویزیون آذربایجان مرکز تبریز در اطاق فرمان‌ازکارکنان‌این قسمت درمورد کار دستگاه ها سئوالاتی میفرمایند .

- دراصفهان ، اراك،قزوین تبریز بایدلوله گازکشید تلویزیون تبریز بدست شاهنشاه گشوده شد
- شاهنشاه در بازدید از دانشگاه‌تبریز ضمن‌ابراز رضایت اظهار امیدواری فرمودند که در بازدید آینده‌نقائص‌بکلی برطرف گردد

در صفحات ٤ و ۱۷

در پیشگاه شاهنشاه و شهبانو

مراسم آغاز سال‌تحصیلی

دانشگاه‌تهران انجام شد

صفحه‌آخر

تیم پینگ‌پنگ مردان‌ایران برای‌سفر به‌چین کمونیست انتخاب‌شد

خبرنگار اعزامی اطلاعات‌درگزارش تلفنی خود گفت :

اوضاع درچین آرام است

ازناآرامی اوضاع چین در پکن هیچ اثری دیده نمیشود

مصاحبه‌خبرنگاراعزامی اطلاعات با چوئن‌لای

در صفحه ٤

یك روزنامه هنگ‌کنگ نوشت :

لیوشائوچی از زندان‌فرار کرد

شوروی اعلام کرد :

چین با بحران داخلی خطرناکی روبرو شده است

درصفحه۳

نخست‌وزیر امروز هنگام طرح‌برنامه‌دولت در سنا اعلام کرد :

دولت بطرحهای رفاه‌عمومی توجه بیشتری می کند

- برقراری بیمه های گوناگون ، تهیه مسکن ، توسعه آموزش‌وپرورش وبهداشت‌موردتوجه‌خاص دولت قرار گرفته است
- در برنامه پنجم عمرانی برای توسعه صنایع‌ذوب آهن ، نفت و پتروشیمی کوشش خواهد شد

در صفحه ٤

یکی از رؤسای سازمان جاسوسی جهانی شوروی بانگلیس پناهنده شد

اسامی ۵۶۳ نفر قبولشدگان وذخیره‌های کنکور

دوره‌های شبانه رشته فنی دانشگاه تبریز

در صفحه ۱۷

بزرگترین شبکه جاسوسی شوروی در اروپا کشف شد

بدنبال کشف شبکه جاسوسی شوروی

انگلستان ۱۰۵ دیپلمات شوروی رااخراج کرد

- اخراج این تعداد دیپلمات ازیك کشوردرقرن‌معاصر بیسابقه است
- جاسوسان شوروی‌درناتو وتاسیسات‌نظامی‌انگلیس رخنه کرده بودند
- براثر کشف شبکه جاسوسی شوروی ممکن است در پیمان‌ناتووطرح کنفرانس امنیت اروپا تغییراتی روی دهد
- ممکن‌است‌رئیس سازمان های جاسوسی‌شوروی‌از کار برکنار شود

در صفحه ۲

۲ روز دیگر

برای استفاده‌ازجوایزبزرگ اولین سری‌بلیطهای‌مخصوص

اعانه‌ملی

فقط ۴ روزفرصت دارید

درمورد طرح‌قطعنامه شرکت دوچین‌درسازمان‌ملل

ایران به پیشنهاد امریکا رأی ممتنع داد

ترکیه به‌طرح قطعنامه‌دوچینی‌آمریکا رای‌موافق‌داد

در صفحه ۱۷

گزارش خبرنگار اطلاعات از نیویورك

چوئن‌لای به‌نیویورك میرود

در صفحه ٤

جمعیت خیریه فرح پهلوی

باطلاع اعضاءخود میرساند::

جلسه‌همگانی چهارم مهرماه جمعیت‌خیریه فرح پهلوی بیاس احترام‌درگذشت بانوی نیکوکار سرکار خانم شرافت اویسی عضوهیئت مدیره جمعیت‌خیریه فرح پهلوی بروز یکشنبه هفته آتی (۱۱ مهرماه‌جاری) موکول میگردد .

جمعیت خیریه فرح پهلوی

آـ٤٤٤٢٤

استخدام معلم زبان انگلیسی

موسسه ملی زبان به چند نفر معلم زبان انگلیسی که حداقل دارای درجه لیسانس‌و حداکثر سن آنها ۳۵ سال‌باشدبرای تدریس درکلاس های نیم تا یک و نیم بعد از ظهراحتیاج‌دارد. داوطلبان‌می‌توانندروزهای‌زوج یا روز های فرد و یا هر دورا انتخاب کنند . از علاقمندان تقاضامی‌شود منحصرا روز دوشنبه ۵ مهربین‌ساعت ۱ تا ۲ بعد ازظهر ظهر باطاق ۳۲ مراجعه نمایند.
شاهرضا ـ چهار راه پهلوی‌ـ موسسه ملی زبان

آـ٤٤٤٢٢

فروش فوق العاده دست چین مقدم

از شنبه سوم مهرماه بمدت یکهفته

خیابان پهلوی‌خیابان زرتشت بعدازبیمارستان مهر شماره ۸۸

اطلاعیه سازمان‌بیمه کارمندان دولت

بمنظور رفاه حال عده‌زیادی از کارمندان دولت و فرهنگیان که‌درغرب تهران سکونت‌دارند سازمان بیمه کارمندان دولت اقدام به انتقال مرکز پزشکی چهارم آبان به محل جدیدواقع در میدان ۲۴ اسفند ـ خیابان آیزنهاور ـ جمشید آباد جنوبی نموده که از روز شنبه سوم مهرماه ۱۳۵۰آماده پذیرائی از بیمه‌شدگان‌محترم‌میباشدوامیدوار است که مورد استفاده کامل ساکنین‌آن منطقه واقع گردد . سازمان بیمه کارمندان‌دولت

مردم بگوش

خجسته میلاد ، سعادت بنیاد ، زاده آزاده سرور شهیدان چهارمین پیشوای شیعیان جهان ، سید الساجدین ، زین العابدین علیه صلوات المصلین فرخنده باد .

صندوق پس انداز بانک ملی ایران

قابل توجه فارغ التحصیلان هنرسرای عالی

چون در نظر است برای بزرگداشت دوهزارو پانصدمین سال بنیانگذاری شاهنشاهی مراسم جشن فارغ‌التحصیلی با حضور کلیه فارغ‌التحصیلان هنرسرای عالی سابق ـ هنرسرای عالی فنی (انستیتوتکنولژی چهار ساله) ـ دانشسرای عالی صنعتی و هنرسرای عالی فعلی برگزار شود. تقاضادارد نشانی کامل خودرا برای ارسال‌دعوتنامه به هنرسرای عالی نارمك ارسال دارند .

رئیس هنرسرای عالی مرتضی میرشمسی

«اطلاعیه شرکت پس‌انداز ووام مسکن اهواز»

شرکت پس‌انداز ووام مسکن اهواز بانهایت خوشوقتی باطلاع سهامداران و اهالی محترم خوزستان بویژه شهرستان اهواز میرساند که‌هیئت محترم دولت درجلسه مورخ ۵۰ر۲ر۶ اساسنامه شرکت پس‌انداز ووام مسکن اهواز را که قبلا به تائید شورای پول و اعتباررسیده بود تصویب و جهت انجام تشریفات ثبتی به‌این شرکت ابلاغ نموده‌اند .از کلیه سهامداران محترم که قبلا ۲۰٪ سهام ابتیاعی خود را ببانك رهنی ایران شعبه اهواز پرداخت نموده‌اند تقاضا میشود حداکثر تا تاریخ پانزدهم آبانماه ۸۰٪ بقیه سهام خود را ببانك مزبور واریز نمایند .

ضمنا چون برطبق تصمیم مجمع‌عمومی موسس اجازه انتشار ۴۰ میلیون ریال سهام جدید از نوع الف برای سال‌جاری درنظرگرفته شده است‌علاقمندان بخریدسهام در صورت تمایل میتوانند در اهوازبه‌جناب آقای‌مهدی نقشینه‌پور رئیس هیئت مدیره شرکت پس‌انداز ووام مسکن اهواز مراجعه و یا دریافت فرم معرفی نامه میزان سهام مورد درخواست خود را که هر سهم‌ده هزار ریال میباشد ببانك رهنی ایران شعبه اهواز پرداخت و رسید دریافت دارند .

درتهران نیزاوراق معرفی‌نامه توسط‌آقای حسین فولادی در دفتر موقت شرکت واقع در خیابان امیرکبیر شماره ۸۲ آماده صدور میباشد .

شرکت پس‌انداز ووام مسکن اهواز

تیمسار سپهبد دکتر فخر مدرسی فرماندهی معظم

ارتقاء شایسته جنابعالی را بدرجه سپهبدی صمیمانه تبریك عرض مینماید .

سرهنك اسدالله ناصح

جناب آقای حمید کاشانی اخوان

بانهایت‌مسرت افتتاح فروشگاه بزرك کوروش را که بانهایت سلیقه وحسن‌نیت‌وسعی و کوشش شبانه روزی جنابان آقایان جهانگیر تاجی ورحمت شاهی و همچنین‌آقایان مهندس نعمتی و مهندس رفیع و مهندس‌احمدی باتمام رسیده تبریك عرض وآرزوی موفقیت روزافزون آن جناب را از خداوند بزرك آرزو داریم.

پیمانکار کارهای چوبی فروشگاه کوروش ـ کارخانه دنیای چوب

آـ۱۸۶۹۳

تیمسار معظم ارتشبد اویسی
فرماندهی ژاندارمری کل کشور

با نهایت‌تاسف‌درگذشت فقید سعید همسر آن تیمسار معظم را تسلیت گفته بقای عمر جنابعالی و بازماندگان آن شادروان را از خداوند متعال مسئلت دارم

آـ٤٤٤٠٦ محسن آزمایش

مناقصه TEH/LI خط انتقال نیرو ۲۳۰ کیلوولت مربوط به حلقه دور تهران

مناقصه TEH/TI ترانسفورماتورهای ۲۳۰ کیلوولت مربوط به حلقه دور تهران

پیرو آگهی منتشره در این روزنامه بتاریخ دهم تیرماه ۱۳۵۰ مهلت قبول پیشنهاد ها بشرح زیر تمدید میگردد .

مناقصه TEH/LI تا ساعت ۹صبح روز شنبه هشتم آبانماه ۱۳۵۰

مناقصه TEH/TI تا ساعت ۹ صبح روز چهار شنبه ۲۱ مهر ماه ۱۳۵۰

پیشنهاد ها در ساعت ۱۰ صبح همانروز در ساختمان شماره ۲ این شرکت در خیابان تخت طاوس باز و قرائت خواهد شد .

شرکت برق منطقه‌ای تهران

مقدم میمنت اثر شاهنشاه آریامهر

رهبرانقلاب سفید ایران به شهریکه مفتخر بنام نامی اعلیحضرت رضاشاه کبیر است مبارك باد .

انجمن‌شهر رضائیه

با تقدیم بیریاترین احساسات‌قلبی‌مردم شاهدوست رضائیه به پیشگاه مبارك شاهنشاه آریامهر نزول اجلال آن رهبر داهی ایران را باین شهر قهرمان پرور از صمیم قلب تبریك عرض مینماید .

شهرداری رضائیه

۵۰ر۲ر۲۹ ـ ۵۳۱۴ر۵۴۹۵

اطلاعیه شهرداری پایتخت

طبق تصویبنامه شماره ۲۶۰ـ ۵۰ر۲ر۲۳ انجمن شهر پایتخت جرائم بقایای عوارض ملغی شده تا ۱۹ر۱۰ر۴۰ (عوارض بایر ـ بر ـ بالکن ـ غیر محصور) ـ تاپایان‌سال‌جاری بخشوده شده است آندسته از مودیانی که بابت این نوع عوارض به شهرداری بدهی دارند و نسبت به پرداخت بدهی خود تاکنون اقدام ننموده‌اند چنانچه در مهلت مقرر اصل بدهی بقایای عوارض موصوف را بپردازند از پرداخت جرائم متعلقه معاف خواهند بود بنابراین مودیان محترم این قبیل عوارض میتوانند قبل از انقضای مهلت مذکوربه نواحی شهرداری مراجعه وبدهی خود را واریز نمایند بدیهی است پس از پایان مهلت اصل بدهی وجرائم آن تواما وصول خواهد شد.

شهردار پایتخت

آرم جشن

دوهزاروپانصدمین سال بنیانگذاری شاهنشاهی ایران

۶ رنك و ۲ رنك در اندازه های مختلف ازقطر ۳ تا ۸۰ سانتیمتر از نوع ترانسپارانت (شفاف) برای چسباندن پشت شیشه و جنس های مختلف پشت چسب ساخت کارخانه فاسون (FASSON) آماده تحویل‌میباشد.

مراکز پخش:
فروشگاه عنایت ـ شماره ۴۴۶ خیابان فردوسی تلفن ۳۱۹۴۵۳
شرکت هادا ـ خیابان شاه ساختمان آلومینیوم‌شماره ۶۴۰ تلفن ۶۶۰۵۳۵

مردم بگوش

سرمقاله

نقطه پایان بر کتاب اصلاحات ارضی

درآستانه برگزاری جشن های دوهزار و پانصد ساله شاهنشاهی ایران رسما اعلام شد که مراحل مختلف اصلاحات ارضی درسراسر کشور به‌پایان رسیده است.

شاهنشاه ، در پیامی بهمین مناسبت اشاره میفرمایند :«باجرای کامل و قطعی اصلاحات ارضی ایران ، دیگر زارعی وجود نداردکه مالک زمین و نسق زراعی خویش نشده باشد و با اجرای قانونی که اخیرا به‌دولت ابلاغ شده ، حتی‌مالکیت اراضی مزروعی موقوفات عام نیز که به‌مدت ۹۹سال بکشاورزان اجاره داده شده است به‌آنها منتقل خواهد شد . تحقق چنین‌امر مهمی ،به‌معنای آغاز دورتازه‌ای‌در تاریخ ایران است که در آن دیگر نشانه‌ای از نظام کهنه ارباب و رعیتی و بزرگ مالکی دیده نمیشود . درعین حال توجه بوسعت‌خاک کشور ما و قلمرو بیش از شصت هزار روستای پراکنده و شرایط اقلیمی و سنتی زراعی متفاوت ، نشان دهنده این واقعیت است که اجرای اصلاحات ارضی درایران تاچه حد موفقیت‌آمیز بوده‌است».

اصلاحات ارضی را باید رکن اصلی تحولاتی شمرد که طی‌سال های اخیر، یعنی از ششم بهمن۱۳۴۱ باینطرف شکل دیگری به‌جامعه مابخشیده اشت . بیش از آنکه رفورم ارضی بمعنای کامل کلمه در ایران صورت بگیرد بارها کوششهایی برای استقرار یک نظام مترقیانه اجتماعی درین سرزمین آغاز شده بود اما همه این کوششها حکم داروی مسکنی را داشت که برای مدتی کوتاه یادراز ـ و بهر حال محدود ـ رنگ ورمقی به‌جامعه بیمار ما می‌بخشید . وپس از آن‌آثار رنجوری و ضعف دیگرباره در ارکان جامعه آشکار می‌گشت .

این موضوع در سایر نقاط جهان نیز به تجربه ثابت شده بود که اصلاحات اجتماعی تا وقتی جامعه از یک نظم عادلانه طبقاتی برخوردار نباشد عملا چیزی بیش از تسکین موقتی دردها و دشواریها نخواهد بود . در ایران بیش‌از انقلاب ،به تقریب هفتاد و پنج درصد نفوس کشور را جمعیت روستائی تشکیل‌میداد. جمعیتی که‌از طریق کشت وزرع امرار معاش میکرد و چرخ اقتصاد غیرصنعتی کشور را به‌گردش درمی‌آورد .

بیش‌از هزار سال میگذشت که در شرایط زندگی این جمعیت تغییر محسوسی حاصل نشده بود وعلیرغم همه تحولاتی که قرن بیستم برای خانواده بشری بهمراه داشت ، این اکثریت عظیم انسانی در کشور ما همچنان باستن ها و قراردادها و حتی باوسایل قرون وسطائی به زندگانی خود ادامه میداد .

لزوم تغییر این شرایط ناگوار و ضرورت چنین تحولی‌که شرط تحقق اصلاحات اساسی در سایر شئون‌جامعه بشمارمی‌آمد ، برکسی پوشیده نبود . اما عواملی موجب میشد که حتی مصلحان وترقیخواهان نیز در تجویز اقدام بیک رفورم عمقی واساسی برای واژگون ساختن سیستم معروف به ارباب ـ رعیتی درنگ کنند . ازجمله این عوامل یکی اقتدار مالکان بزرگ بود که‌طی سالها در ارکان مختلف مملکت نفوذ کرده واز عوامل گوناگون قدرت بقدرکافی برخوردار میبودند . درحالیکه کشاورز ایرانی بعکس ، تحت تاثیر شرایطی که قرنها ادامه داشت حتی تصور میکرد این بردگی وظیفه‌ایست که سرنوشت برای او مقرر کرده و سرپیچی ازآن، تخلف از حکم تقدیر محسوب‌میشود. دیگر آنکه تجربه‌نشان میداد الغای مالکیت های بزرگ و انتقال زمین به‌دهقان در تمامی کشورهایی که اقدام بچنین تجربه‌یی کرده‌اند یا تشنج و خونریزی و جنگ خانگی همراه بوده و احیانا پس از همه دشواریهائی که ببار آورده ناکامی و شکست روبرو گشته‌است .

این بود که حتی‌معتقدان به‌لزوم ووجوب انقلاب ارضی غالبا از خود سئوال میکردند آیا این تجربه در شرایط خاص کشوری که ستون اصلی اقتصاد آنرا کشاورزی تشکیل میدهد و صنعت هنوز به آن مرحله از رشدنرسیده است که جای خالی زراعت را برکند ، متضمن نتایج ناگواری نخواهد بود ؟ خوشبختانه اکنون که کتاب «اصلاحات ارضی» رامی‌بندیم و به‌پایان مراحل مختلف این تحول مهم رسیده‌ایم، میتوانیم باغرور بسیار ادعا کنیم که کار اصلاحات ارضی درایران بصورت یک معجزه به‌تحقق پیوست و همانطور که شاهنشاه در پیام خودشان تاکید میفرمایند «میلیونها تن از روستانشینان ایران با اجرای قوانین و مقررات اصلاحات ارضی وبانقسیم زمینهای‌کشاورزان حاکم برسرنوشت و زندگانی خویش شدند» بی‌آنکه حادثه ناگواری روی دهد یا خدای ناخواسته خللی در ارکان اقتصاد وامنیت ورفاه عمومی حاصل آید .

بدنبال کشف بزرگترین شبکه جاسوسی شوروی در اروپا

۱۰۵ دیپلمات شوروی از انگلستان اخراج شدند

لندن ـ خبرگزاریها

یك‌جاسوس برجسته شوروی که‌به انگلستان‌پناه برده است پرده از اسرار یکی از بزرگترین‌شبکه های جاسوسی‌این کشور برداشت‌وافشاءگریهای وی موجب شد که وزارت خارجه انگلیس بیش ازیکصد نفراز دیپلماتهای شوروی راازانگلستان اخراج کند . این‌واقعه‌در تاریخ معاصر بیسابقه بوده است .

سخنگوی وزارت خارجه انگلیس اعلام‌کرد که از یکصدوپنج دیپلمات شوروی بعد از کشف‌شبکه یادشده خواسته شده است که خاك انگلستان را ترك کنند . این تعداد تقریبا برابر ۲۰ درصد تعداد مجموع کارکنان سفارت شوروی در لندن است .

تمام کسانیکه با داشتن گذرنامه های سیاسی‌در سفارت شوروی در لندن و نمایندگی هواپیمائی دولتی‌شوروی «آئروفلوت» و شعبه «نارودنی بانك» شوروی در لندن کار میکنند از ۵۵۰ نفر بیشتر نیست .

یکصد و پنج نفری که دستور اخراج آنهاصادر شده است‌جزئی ازهمان ۵۵۰ نفر شمرده میشوند.

از ۱۰۵ نفر اخیرالذکر ۹۰ را کسانی تشکیل میدهند که اکنون‌در انگلیس‌بسرمیبرند ، وزارت‌خارجه درخواست کرده‌است‌که این افراد حداکثر ظرف‌دوهفته از این‌کشور خارج شوند ـ اسامی ۱۵ نفر دیگر از جاسوسان شوروی که دارای گذرنامه‌های سیاسی هستند واسامی‌آنان در مدارك برملاشده از طرف جاسوس پناهنده‌شوروی فاش شده است اکنون در خارج از انگلیس بسر میبرند . به این عده دیگراجازه‌بازگشت به‌انگلستان داده نخواهد شد.

وزارت خارجه انگلیس صریحا اعلام کرد که حتی اجازه نخواهد داد سفارت شوروی در لندن‌بجای جاسوسان‌شناخته شده عده‌دیگری را وارد لندن کند.

از طرف دیگر اداره ضد جاسوسی انگلیس با سازمان مرکزی ضد اطلاعات آمریکا (سیا) تماس‌هائی گرفته است‌که نشان میدهد جاسوس پناهنده شوروی ممکن است اطلاعات بسیار مهمی که احیانا برای امریکا ارزش زیادی دارد در اختیار مقامات انگلیسی گذاشته باشد.

منابع صلاحیتدار انگلیسی‌تایید کرده‌اند که‌ماجرای کشف‌بزرگترین شبکه جاسوسی شوروی در لندن ممکن‌است‌بروضع‌سازمان اتلانتیک شمالی سراپا تاثیر بگذارد.

بیانیه‌ای‌که‌از طرف دولت‌انگلیس انتشار یافته حاکی است که مقامات این کشور از مدت هاپیش شوروی‌را از دست زدن به‌فعالیت های جاسوسی‌درانگلستان برحذر داشته‌بودند امادولت شوروی‌چنان که اینك معلوم میشود اعتنائی به اخطارهای مکرروزارت امورخارجه انگلیس نداشته است.

وزارت خارجه انگلیس که‌در ابتداحصرنبودماجرای‌پندهندگی جاسوس عالیمقام شوروی را فاش کند دیشب در یک‌کنفرانس مطبوعاتی اعلام کرد که به جاسوس‌مذکور پناهندگی‌سیاسی داده شده است جاسوس‌پناهنده اسناد و مدارکی به دولت‌انگلیس تسلیم کرده که نشان میدهد جاسوسان قصد داشته‌اند در داخل موسسات استراتژیك انگلستان وپیمان ناتو رخنه کنند ودر آینده دست به خرابکاری دامنه داری در دستگاههای مذکور بزنند.

جاسوس برجسته شوروی که هویتش مکتوم مانده یکی از افسران‌معروف « ك.گ.ب»شوروی بوده است . این سازمان که بنام اصلی خود « کمیته امنیت دولتی » شوروی شهرت کمتری دارد جانشین سازمان معروف (ان.ی.و) شوروی است.

تصمیم وزارت خارجه انگلیس‌در مورد اخراج ۱۰۵ جاسوس شوروی به «ایوان ایجالونوف» کاردار سفارت شوروی در لندن ابلاغ شده است .

درخواست هیوم

سخنگوی وزارت خارجه انگلیس دیشب ضمن شرح سوابق قضیه یادآوری کردکه الکساندرداگلاس‌هیوم وزیر خارجه انگلیس در اکتبر سال۱۹۷۰یکباراز «آندرمگرومیکو» وزیر خارجه شوروی درخواست کرده‌بود که دولت شوروی راه حلی برای مسئله جاسوسی پیدا کند و جلوی فعالیت دامنه‌دار جاسوسان شوروی را در انگلیس بگیرد .

سخنگوی انگلیسی اضافه‌کرد که متاسفانه دولت شوروی به این تقاضا های مکرر اعتنائی نکرده است .

مقامات مطلع انگلیسی امروز پیش‌بینی کردندکه کشف فعالیت شبکه جاسوسی شوروی درلندن اثرات حادی برروابط دو کشور نخواهد گذاشت و مناسبات آنها رابه‌شکل‌التیام ناپذیری‌تیره‌نخواهد کرد .

یک مقام وزارت خارجه انگلیس اظهار داشت که در سفارت این کشور در مسکو بیش از ۷۸ نفر کار نمی‌کنند واز این عده تنها ۴۸ نفر مستقیما در سفارت انگلیس مستقر هستند .

همان منابع یادآوری کرده‌اند ، که سفارت شوروی‌با ۵۵۰دیپلماتی که در لندن در استخدام دارد بزرگترین پرسنل را در انگلیس گردآورده است و در هیچیک از دیگرکشور های اروپای غربی‌تعداد کارکنان سفارت‌شوروی‌و همچنین دیپلماتهای مقیم شوروی به ۵۵۰ نفر نمیرسد .

تا آخرین ساعت وسایل ارتباط عمومی شوروی‌وازجمله‌خبرگزاری تاس درباره اعلامیه‌وزارت خارجه انگلیس سکوت کرده بودند .

یکی ازسخنگویان سفارت‌انگلیس در مسکو اظهار نظر کرد که احتمال نمیرود شوروی در آینده نزدیك دست به اقدامات تلافی‌جویانه‌ای بزند عده‌ای ازدیپلمات های انگلیسی رااز شوروی‌اخراج کند . شوروی آخرین بار در ماه ژوئن گذشته دبیر اول و دبیردوم سفارت انگلیس را از روسیه اخراج کرد .

از سال ۱۹۶۳

از ۱۹۶۳ ـ سالی که‌دولت کنگوتمام‌کارکنان سفارت‌شوروی را بکلی اخراج کرده تصمیم دولت‌انگلستان در مورد بیرون کردن ۹۰ دیپلمات جاسوس شوروی و جلوگیری ازبازگشت ۱۵ نفر دیگراز آنها ـ احتمالا بزرگترین اخراج دیپلماتهای روسی‌از یک‌کشور خارج‌است.

در جریان اوضاع آشفته‌ای که‌در۱۹۶۳درکنگوی «کین‌شازا» بوجود آمده‌بود مامورانامنیتی و ژاندارمهای این کشور دو دیپلمات برجسته شوروی را بازداشت کردندوبعدا نیزدست به اخراج تمام کارکنان سفارت شوروی از کنگو زدند.

دولت‌کنگوی کین‌شازا دیپلمات های‌طرد شده شوروی را مهتم کرده بود که با تبانی مقامات کنگوی‌براز اویل‌در نظرداشته‌اند موجبات استقرار یک دولت باصطلاح انقلابی کنگوی کینشازا را در خارج ازاین کشور (براز اویل) فراهم کنند.

تعداد کارکنان سفارت‌شوروی در کین‌شازاکه‌همه آنها اخراج شدند درحدود ۱۰۰ نفر بود.

مبارزه شدید جاسوسان انگلیس وشوروی برسر هواپیمای کنکورد

لندن ـ رویتر ـ مطبوعات انگلستان متفقا اقدام‌دولت رادرمورد اخراج۹۰دیپلمات جاسوس شوروی و جلوگیری ازبازگشت ۱۵ نفر دیگر از آنها که اکنون درخارج از انگلیس بسر میبرند مورد تائید قرار دادند.

روزنامه مستقل تایمز لندن نوشته است ظاهرا یک دلیل قانع‌کننده‌که بزرگی ابعاد تشکیلات جاسوسی شوروی در انگلیس را توجیه میکند این است که انگستان هنوز هم نزدیکترین‌رابطه‌را با آمریکا دارد و بهمین دلیل میتواند برای‌بدست اوردن اطلاعاتی درباره امریکا مورداستقبال جاسوسان شوروی قرار گیرد.

روزنامه «دیلی میل» زیر عنوان درشت‌در صفحه‌اول خود فاش کرده است که جاسوسان شوروی ماموریت داشتند دراجرای طرح هواپیمای مافوق صوت کنکورد خرابکاری کنند .

این هواپیما مشترکا بوسیله انگلیس و فرانسه ساخته میشود .

دیلی میل‌اضافه کرده‌است که ماموران ضدجاسوسی انگلیس‌نقشه خرابکاری جاسوسان‌شوروی در طرح‌کنکورد را با شکست روبرو کرده‌اند.

روزنامه مستقل «سان» سئوال کرده است که آیا واقعا اطلاعات گرانبها و برملا شده‌ای در انگلیس باقی مانده‌است که ارزش ایجاد چنین شبکه جاسوسی عظیمی را از طرف شوروی درلندن داشته باشد ؟

ممکن‌است تعدادزیاد دیگری‌از جاسوسان شوروی از اروپا اخراج‌شوند

لندن ـ اسوشیتدپرس ـ اسنادی که درماجرای کشف‌فعالیت جاسوسان‌شوروی بدست دولت انگلیس افتاده است نشان میدهدکه آنچه بوسیله جاسوس شوروی برملا شده ممکن است مانندکومیخی که تنهاقله‌آن برروی آب دیده میشودنماینده قسمت کوچکی از مجموع تشکیلات جاسوسی شوروی درانگلستان باشد .

مدارکی که جاسوس فراری شوروی دراختیار وزارت خارجه انگلیس‌گذاشته است از فعالیت های جاسوسان دیگر شوروی در ۱۰ سال اخیر پرده برمیدارد.

کشف شبکه جاسوسی بزرك‌شوروی حتی ممکن است درکار های خطیری مانند تشکیل کنفرانس امنیت اروپائی‌که از جانب شوروی پیشنهاد شده است دشواریهای تازه‌ای پدید آورد . چنانکه مقامات رسمی انگلستان اظهار عقیده کرده‌اند جاسوس پناهنده روسی ممکن است بادیگر جاسوسان شوروی که‌در سایر کشور های باختری مستقر هستند نیز آشنا باشد . بنابراین ازهم‌اکنون میتوان انتظار داشت که درآینده نزدیك عده‌کثیری از جاسوسان شوروی ازسایر کشور های غربی نیز اخراج شوند و دولت شوروی همانند گذشته اینکار رابا اخراج دیپلمات های غربی از مسکو تلافی کند .

از طرف دیگر اهمیت اسراری که جاسوس پناهنده شوروی فاش کرده به اندازه‌ای است که ممکن است درخود شوروی اثرات تعیین کننده باقی‌بگذارد.

تجارب گذشته نشان داده است بدنبال انتشاراین خبر دربالاترین سطح دستگاه های جاسوسی شوروی عزل نصب های دامنه‌داری صورت گرفته و عده کثیری از صاحب‌منصبان عالیمقام سازمان ک . گ . ب ازکار برکنار شده‌اند .

بعنوان نمونه سال ها پیش‌هنگامی که سوتلانااستالین دختر جوزف‌استالین به غرب گریخت به پرستیژ ك . گ . ب شدیدالطمه خورد. ولادیمیرسمی‌چاستنی رئیس آن از کار برکنار شد و «یوری آندروپوف»که بعد ها به بالاترین‌مدارج ترقی دست یافت‌وبه عضویت دفترسیاسی کمیته مرکزی حزب کمونیست شوروی درآمد درجای ك . گ . ب قرار گرفت.

دولت انگلیس دیروز کوشید تااجازه ندهد که مردم این کشور خونسردی‌خود را بعداز انتشار خبر های مربوط به کشف شبکه جاسوسی شوروی از دست بدهند .

پلیس لندن به خبرنگاران و عکاسها اجازه نزدیك شدن به سفارت شوروی را نداد .

«ادواردهیث» نخست وزیر انگلیس از اظهار نظر درباره اخراج جاسوسان شوروی خودداری کرد و سخنگوی وزارت‌خارجه انگلیس اظهاراطمینان کرد که بعداز این ماجرا محیط روابط دو کشورمصفاتر و مناسبات آنها دوستانه‌تر خواهد شد .

یک نازی بصورت ویلی برانت سیلی زد

جوزف اشتراوس رهبر دومین حزب بزرگ مخالف دولت‌درآلمان غربی ووزیر سابق دفاع این‌کشور که از مخالفان جدی بهبود روابط آلمان غربی وبلوک کمونیست‌است ازهنگام بازگشت ویلی‌برانت ازسفر شوروی چند بار او را بشدت‌مورد حمله قرار داده و نوشته است که سیاست گرایش‌به‌شرق کاملا بزیان آلمان غربی است. در جلسات پارلمان نیز که بحث‌درباره سیاست دولت آلمان در مورد روابط با دول کمونیستی جریان دارد جوزف اشتراوس در راس مخالفان دولت قرار داردوتاکنون آنقدردرمخالفت با دولت پافشاری کرده است که گوئی بکلی خسته و درمانده شده است. این عکس در جلسه دیروز پارلمان از اشتراوس گرفته شدو نشان میدهد که چگونه او براثر خستگی با تمام دهان خودخمیازه میکشد .

عکس رادیوئی اطلاعات

سیلی محکمی که یک جوان‌نازی به‌صورت ویلی‌برانت نواخت او را کاملا «شوکه» کرد اما او بلافاصله خونسردی خود را بازیافت و همانطور که در عکس دیده می‌شود کوشید با نوشیدن آبجوی‌معروف «باواریا» محیط را که عصبی‌شده بود بحال عادی بازگرداند .

عکس رادیوئی اطلاعات

مونیخ ـ خبرگزاری فرانسه ـ یک جوان ۲۲ ساله آلمانی بنام «ویکتور رودی‌گر» ویلی‌برانت صدر اعظم آلمان را که از ساختمان کمیته سازمان بازیهای المپیک دیدن میکرد مورد حمله قرارداد وبعنوان اعتراض به سیاست گرایش آلمان غربی بسوی شرق سیلی محکمی به صورت او نواخت.

هنگامی که صدر اعظم آلمان به سئوالات خبرنگار تلویزیون پاسخ میداد «رودی‌گر» ناگهان جلو پرید و درحالی که سیلی محکمی بصورت او نواخت فریاد زد: « بگیر این‌است سزای سیاستی که تو در گرایش به شرق در پیش گرفته‌ای.»

ماموران پلیس بیدرنگ ضارب را دستگیر کردند ولی ویلی برانت پیوسته خطاب به افراد پلیس فریاد میزد : « اورا بحال خود بگذارید.»

جوان آلمانی توانسته بود خودرا به میان خبرنگاران برساند ودرحالیکه یکپیرزن درپایان مصاحبه دست‌ویلی‌برانت را فشار میداد مهاجم خودرا بروی صدر اعظم انداخت و بیدرنگ سیلی محکمی بگونه او نواخت.

ویلی برانت در پاسخ خبرنگاران که از وی پرسیدند آیا زخمی شده است ؟ گفت: نمیدانم‌اوچنین قصدی داشته یانه

ماموران پلیس‌ضارب را بیدرنگ به ساختمان کمیته‌المپیک انتقال دادند واز وی بازرسی بدنی بعمل آوردند . پس ازاین حادثه صدر اعظم آلمان سوار اتومبیل شد و بفرودگاه رفت و بوسیله هلیکوپتر برفراز تاسیسات المپیک پرواز کرد.

یک سخنگوی پلیس اظهار داشت که ضارب از مبارزان حزب نئونازی آلمان‌غربی برهبری « آدلف فن‌تاون» میباشد.

پلیس معتقد است که او در حوادثی که روز ۲۵ ژوئیه در نمایشگاه مونیخ روی داد شرکت داشته است. در آن هنگام وی پرچم آلمان غربی را از فراز نمایشگاه پائین کشیده و پاره کرده بود .

حزب نئونازی آلمان غربی معتقد است که ویلی برانت باامضای قرارداد آلمان و شوروی به ملت آلمان خیانت کرده است.

یك زن روانشناس یك دسته دینامیت بطرف هواپیمای مسافری پرتاب کرد

دیترویت ـ یونایتدپرس ـ ۷۱ نفر از مسافران یك هواپیمای جت دیشب بعداز آنکه فرودگاه دیترویت‌پیامی درباره وجود بمب درهواپیمای مذکور دریافت کرد باشتاب پیاده شدند و پرواز هواپیما به تاخیر افتاد .

ماموران مراقبت هوائی‌که‌دراطراف فرودگاه حضور داشتند زنی را که بعدا معلوم شد استاد روانشناسی است باتهام برهم زدن آرامش مسافران هواپیما بازداشت کردند .

این زن باطپانچه‌ای که درکیف دستی خود پنهان کرده بود یك دسته دینامیت بطرف نگهبانان مراقبت هوائی پرتاب کرد و فریاد کشید : همه ما درکنار هم خواهیم مرد .

اما دینامیت‌هامنفجرنشد. خانم روانشناس بازداشت شد و هواپیما که باید به نیویورك میرفت بدقت مورد بازرسی قرار گرفت و بعداز آنکه اطمینان حاصل شد که خطری جان مسافران را تهدید نمیکند پرواز هواپیما باتاخیر انجام گرفت .

نیکسون گفت در برنامه سفرش به پکن تغییری روی نداده است

دیترویت ـ آسوشیتدپرس ـ ریچارد نیکسون اطمینان داد که دولت آمریکا حتی بخاطر خشنودکردن دوستانی‌که بیش از دیگران نگران عوارض سیاست اقتصادی جدیدواشنگتن هستند مقررات مربوط بدریافت ۱۰ درصد مالیات اضافی از اقلام عمده واردات آمریکا را لغو نخواهد کرد .

نیکسون که در باشگاه‌اقتصادی دیترویت سخنرانی میکرد ضمنا وعده داد که اجرای مقررات جلوگیری از افزایش قیمتها و دستمزدها نیز بعد از ۹۰روزی که بدوا از طرف وی توصیه شده است، بازهم ادامه خواهد یافت .

رئیس جمهوری امریکا یکبار دیگر این نظریه را مطرح کرد که تمام ممالك ثروتمند باختری و سایر شرکاء عمده بازرگانی آمریکا باید متفقا در اقداماتی که هدفش ایجاد یک نظام سالم پولی باشد شرکت کنند.نیکسون در مورد سفر خود به‌چین‌گفت هیچگونه تغییری در برنامه‌سفر وی روی نداده است .

پیشنهاد رد قطعنامه آمریکا در مجمع عمومی رد شد

سازمان‌ملل‌متحد ـ آسوشیتدپرس ـ مجمع عمومی سازمان ملل‌متحد تقاضای جلوگیری از گنجانده شدن قطعنامه های پیشنهادی آمریکارادرباره عضویت چین‌در دستور مذاکرات مجمع عمومی رد کرد .

آمریکا به‌این ترتیب دراولین ازمایش قدرت‌در اجلاسیه‌جدید مجمع عمومی به پیروزی رسید ۶۵ نفر از نمایندگان حاضر در جلسه به‌نفع گنجانده شدن قطعنامه‌های آمریکا در دستور مذاکرات مجمع رای دادند و ۴۷ نماینده دیگر با اینکه مخالفت کردند .

در قطعنامه‌های آمریکاتوصیه شده است که سازمان ملل‌متحد ضمن قبول‌عضویت چین‌کمونیست نباید چین ملی را اخراج کند. بموجب همین قطعنامه‌ها چین کمونیست میتواند در شورای امنیت سازمان ملل‌متحد نیز عضویت یابد و جای کنونی‌چین ملی را در شورای مذکوربگیرد.

تقاضای حذف قطعنامه های آمریکا از دستور مذاکرات مجمع عمومی بوسیله نماینده آلبانی عنوان شد. معاون وزیر خارجه آلبانی دولت آمریکا را متهم کرد که بوسیله قطعنامه هایش سعی دارد از استیفای کامل حقوق جمهوری‌خلق چین در سازمان ملل جلوگیری کند و موجودیت رژیم چین ملی را حفظ نماید .

نخست‌وزیر فرانسه برای سومین بار ازدواج کرد

بردو ـ ژاك‌شابان دلماس نخست وزیر فرانسه امروز با مادام «میشل‌شولد» درشهرداری بردو ازدواج کرد .در این‌مراسم تنها هفت نفر از نزدیکان عروس و داماد از جمله پسر نخست وزیر شرکت داشتند .

معاون شهردار بردو پس‌از انجام مراسم ازدواج از قول میلیون ها مردم فرانسه به نخست وزیر این کشور تبریك گفت و برای عروس و داماد آرزوی سعادت کرد . بلافاصله پس از پایان مراسم ازدواج تازه عروس‌وداماد باهواپیما «بردو» را بسوی «بیارتیز» ترك گفتند .

مادام «شولد» که اکنون چهل سال دارد سابقا زن یك جراح فرانسوی بود و این سومین ازدواج وی‌میباشد دومین همسر «شابان دلماس» در ۱۲ اوت ۱۹۷۰براثرسکته‌قلبی درگذشت. شابان دلماس علاوه بر نخست وزیری شهردار«بردو»نیز هست.

اوپك در آغاز یک نبرد جهانی

بنابه تصمیم اوپک تمام‌کشور های صاحب نفت‌برای مشارکت ودریافت ۲۰ درصد از کل‌تولید نفت خام با کمپانی های‌عامل خود وارد مذاکره خواهندشد.

از آنجائی که قراردادهای نفتی کشور های عضو اوپک یکسان نبود ، لذا اوپک‌نمی‌توانست با یک فرمول، و یا یک‌هیئت،باهمه کمپانی‌های‌عامل نفتی مذاکره مستقیم ، شبیه مذاکره تهران را آغازکند.

بهمین جهت‌ضوابط وچهار چوبی را عرضه کردکه‌کشور های‌عضو هریک مطابق‌قرارداد های خود با توجه به چهار چوب و هدف اوپک مذاکره را شروع نمایند.

هدف اصلی‌اینست که‌هریک از کشور های صاحب نفت۲۰ درصد نفت خام تولیدی خود را از همان سر چاه با قیمت تمام شده دریافت دارند. قیمت تمام شده برای همه یکسان نیست. قیمت تمام شده در اندونزی یا ونزوئلا، با قیمت تمام شده در خلیج فارس‌فرق میکند.

در خلیج‌فارس هم بین‌کشور های مختلف یکی دو سنت اختلاف قیمت وجود دارد .بهر حال قیمت تمام‌شده باید ملاك تعیین قیمت۲۰درصد قرارگیرد. ظاهرا کمپانی‌های نفتی‌تقاضای عدم‌النفع دارند،که‌بازاین مطلب هم‌در هرکشور بنابه شرایط قرارداد ، فرق دارد ، و در پذیرش یارد آن موثر است.

در بعضی از قرارداد ها کمپانیها امتیازات محکمی‌دارند. اصل قرارداد هم ده‌ها سال دیگر قوت‌قانونی خواهدداشت. امادربعضی دیگر مثل قرارداد ایران همه این جوانب کم و بیش بنفع‌ایران است،بخصوص ازنظر طول زمان قرارداد که بیش از هشت سال بعمرش باقی نمانده است و عدم‌النفعی هم باقی نمی‌ماند که قابل توجه باشد .

مسالی نظیر موارد فوق ، شرایط متفاوت دولت ها در مذاکرات با کمپانی های عامل‌را تشکیل میدهد ،که هر یک از آنها با توجه به‌شرایط میزبور بزودی مذاکرات خود را آغاز خواهند کرد .

باوجودی که تصمیمات نهائی از طرف‌جلسه‌فوق‌العاده وزرای اوپک اتخاذ شد معهذا بزودی کارشناسان فنی شرکت های نفتی مثل شرکت ملی نفت‌ایران به‌این خواهند رفت تا آخرین بررسی های فنی و آماری را روی تصمیمات اوپک انجام دهند .

در توضیح تصمیمات اوپک باید گفت : مشارکت در تولید بخاطر آنست که شرکت های ملی نفت کشور های تولیدکننده بتوانند بادریافت نفت خام وارد بازار شوند و مثل کمپانی ها اقدام بفروش نمایند .تا بتدریج درآینده بتوانند در این قسمت از دنیای نفت نیز نقش‌موثری پیدا کنند . سابقه نشان میدهد که کمپانی های نفتی تا امروز در مقابل‌این‌نوع رسوخ مقاومت کرده و بازار را در انحصار داشتند .

در چند سال گذشته رقبای «خودی» پیدا شدندکه باحمایت دولت هائی‌مثل امریکا وفرانسه وایتالیابزور واردبازار گردیدند، ودرحال حاضرهم در تولیدوهم درفروش‌وتوزیع نقش‌محسوسی دارند .

اعتقاد محافل سیاسی اینست که کمپانی های عامل در این مورد تمکین نشان خواهند داد. چون بخوبی میدانند که در مقابل این موج قدرت مقاومت ندارند و بخصوص در مقابل بعضی از کشور ها مثل ایران که قراردادهایشان رو باتمام و شرایط آن سبک است ، قادر به‌پایداری نیستند .

بنظر کارشناسان کمپانی های نفتی ضمن آنکه ظاهرا باصل موضوع موافقت خواهند کرد، در پنهان کوشش خواهندنمود که آنقدر نظرات و شرایط سنگینی عرضه کنند ،تا مزایای مترتب و مورد نظررا بحدّاقل ممکن تقلیل دهند .

برملاکردن این تلاش ها بستگی به قدرت هیئت های مامور مذاکره دارد . مذاکرات اوپک در تهران نشان داد که در این تاکتیک هم امید زیادی برای کمپانی ها نیست .

علی باستانی

بیان حقیقت (بیانات ولی‌عصر «عج»)
«شرح افتتاح»
نگارش : احمد زمردیان شیرازی، متبرشد
در آن کتاب اسرار و رموزی که قرنها مکتوم بوده است آشکار گردیده و خواننده را بکتاب برجسته اصول عقائد آشنا میسازد
در آن کتاب اوضاع جهان در آخرالزمان از نظر قرآن مجید بررسی شده است
آنها که تاکنون ندانسته اند بیانات ولی عصر امام زمان چیست آن کتاب را مطالعه نمایند تا برای مناظره با هر گروه از مخالفان اسلام آماده باشند
ناشر: کتابفروشی اسلامیه خیابان نوذر جمهری تلفن ۲۱۹۶۶

افتتاح
کلینیك جراحی و بیماریهای زنان و زایمان و سرطان‌زنان
دکتر جهانگیر نویم
متخصص از امریکا
بلوار الیزابت بین کاخ و صبا تلفن مطب ۴۸۷۸۵
منزل ۸۷۲۹۲۸

شماره جدید تلفنهای
شرکت پخش مطبوعاتی ایران‌یاد
از ۸۳۷۷۲۰ الی ۸۳۷۷۲۳

از انتشارات بنگاه ترجمه و نشر کتاب
فیزیولوژی انسان منتشر شد
نویسنده : کنت واکر
ترجمه : حبیب‌الله صحیحی
مراکز فروش : سازمان فروش بنگاه ترجمه و نشر کتاب
خیابان سپهبدزاهدی ـ چهارراه تخت جمشید شماره ۱۰۲ ـ طبقه پنجم
تلفن : ۳ ـ ۸۲۶۱۰۱
فروشگاه شماره ۱ ـ ساختمان بنیاد پهلوی خیابان پهلوی ترمینال به میدان ولیعهد
فروشگاه شماره ۲ ـ خیابان سپهبدزاهدی شماره ۱۰۲
فروشگاه شماره ۳ ـ خیابان شاهرضا مقابل دانشگاه تهران

اعطای وام دراز مدت و بدون بهره بدانشجویان از طرف بنیاد فرهنگی البرز
به‌تعدادی از دانشجویان بااستعداد وبی‌بضاعت ایرانی که در سه‌سال آخر دبیرستان رتبه‌اول بوده و در رشته های فنی ـ تربیتی ـ کشاورزی ـ حرفه‌ای در دانشگاه های ایران به امر تحصیل اشتغال دارند وام‌دانشجوئی دراز مدت وبدون بهره‌اعطاء میشود داوطلبان از طریق مکاتبه تقاضای خود را ارسال‌دارند
بنیاد فرهنگی البرز ـ تهران ـ لاله‌زارنو ـ چهار راه‌مهنا
آ ـ ۴۳۸۶۸

لیوشائوچی از زندان فرار کرد

شوروی: درچین بحرانهای بزرگی روی داده است

مسکو ـ خبرگزاری فرانسه ـ معمای چین کمونیست که با گشایش بیست و ششمین دوره اجلاسیه مجمع عمومی سازمان ملل‌متحدهمزمان شده‌است‌ناظران سیاسی و حتی کارشناسان امور چین را دوچار حیرت وسرگردانی کرده است .

آیا پرزیدنت مائو درگذشته‌است؟ آیا بشدت بیمار است ؟ آیا در پشت پرده حوادث سیاسی مهمی در پکن روی میدهد . ؟ اینها سئوالاتی است که تاکنون کسی نتوانسته است به آنها بطور قطع پاسخ دهد . اما بگفته مسافرانی که از پکن وارد هنگکنگ و دنیای خارج از دیوار بزرگ‌میشوند رهبر حزب کمونیست چین در کمال تندرستی است . بااینحال بازار شایعات همچنان رواج دارد اما قدر مسلم این است که امسال برنامه مراسم سان ورژه که همه ساله در اول اکتبر در میدان‌بزرگ پکن برگزار میشد لغو شده است.

ناظران سیاسی در مسکومیگویند که الغای مراسم جشن های روز اول اکتبر جزئی از یک برنامه اصلاحی عمیق در زندگی سیاسی جمهوری چین است که بتازگی بمرحله اجرا درآمده است .

هنوز از چگونگی این اصلاحات اطلاعی بدست نیامده است اما ظاهرا شامل آداب و رسوم وسننی است که درزندگی سیاسی چین ریشه دوانیده است .

چینی‌ها اکنون معتقدشده‌اندکاری که سال های گذشته انجام شده است نباید در سالهای بعد تکرار شود .

شایعاتی که تاکنون در مطبوعات غرب درباره اوضاع چین انتشار یافته از طرف مقامات چینی قویا تکذیب شده‌است .

لیوشائوچی

گزارشی که امروز از هنگکنگ رسیده حاکی است‌که لیوشائوچی رئیس جمهوری مخلوع روز سیزدهم سپتامبر از خانه خود در پکن که در آنجا تحت‌نظر قرار داشت‌ناپدیدشده است روزنامه « دیلی‌اکسپرس » چاپ هنگکنگ که بزبان چینی منتشر میشود از قول منابع مطلع نوشته است که رئیس جمهوری‌سابق با کمک«هوانگ‌ـ یونگشنگ » رئیس ستاد ارتش آزادی‌بخش از خانه خودقرار کرده است ، و تاکنون رهبران پکن نتوانسته‌اند مخفی‌گاه لیوشائوچی را کشف کنند و بهمین جهت بود که از روز ۱۳ تا ۱۵ سپتامبر برنامه پرواز هواپیماهای غیر نظامی بخارج کشور وایالات چین لغو گردید تارئیس جمهوری سابق نتواند خود را بخارج برساند اکنون نیز بهمین علت‌پروازهواپیماهای غیر نظامی در چین‌کمونیست محدود شده است .

« دیلی‌اکسپرس » اضافه می‌کند که مرخصی افسران و افراد ارتش چین لغو گردیده وبه آنها دستورداده شده است که از سربازخانه های خود خارج نشوند .

دیلی‌اکسپرس خاطرنشان کرده است که رئیس ستاد ارتش آزادی‌بخش از ۲۰ روز قبل در هیچ یک از مراسم رسمی شرکت نکرده است .

ازطرف دیگر روزنامه«استار» چاپ هنگکنگ نوشته است‌که پرزیدنت‌مائو که روز ۹ سپتامبر هنگامی که درجلسه«پولیت‌بورو» حزب کمونیست چین شرکت کرده بود دوچار حمله قلبی شد و اکنون در یکی از بیمارستان‌های پکن تحت‌مراقبت دکتر « بل‌وایت » امریکائی دوره نقاهت خود را می گذراند .

« استار » اضافه می کند چینی‌ها مخصوصا خبربیماری‌مائوتسه‌تونگ را فاش نمی کنند تا شوروی‌ها نتوانند با استفاده از ناراحتی که بیماری رهبر حزب کمونیست در داخله کشور بوجود می‌آورد در مرزهای مشترک دو کشور آشوب برپا کنند .

باوجود تمام این شایعات زندگی در چین‌کمونیست مسیر عادی خود را طی می کند .

نقل نکرد

رادیوپکن امروز برای نخستین‌بار در آغاز برنامه خود برخلاف معمول قسمت هائی از افکار مائوتسه‌تونگ را نقل نکرد،اماروزنامه‌هاضمن‌نقل‌افکار مائو با اشاره به اعتراض‌شدید دولت چین نسبت به بمباران خاک ویتنام شمالی از طرف هواپیما های امریکائی نوشته بودند : هفتصد میلیون چینی از مردم ویتنام پشتیبانی می کنند روزنامه « مردم » همچنین در صفحه اول خود گزارشی در باره فعالیت های یک « بریگاد » نیروی دریائی چین در دریای شمال انتشار داده باردیگر تئوریهای لیوشائوچی رئیس جمهوری سابق را بشدت مورد انتقاد قرارداده و لزوم پیروی از افکار پرزیدنت مائو را تاکید کرده بود .

در این میان مبارزه بین مسکو وپکن نیز بشدت ادامه‌دارد . در مسکو خبرگزاری تاس باردیگر رهبران چین‌کمونیست را مورد حمله قرار داده نوشته است که دستگاه رهبری چین به پیروی از عادت قدیمی خود با بسیج افکار عمومی مشکلاتی در روابط دو کشور بوجود می آورد . آنها در این مبارزه از دعاوی پوچ درمورد تهدیدی که باصطلاح از طرف شوروی متوجه چین است استفاده می کنند . خبرگزاری تاس اضافه می کند که چین با این ادعا های دروغین میخواهد افکار عمومی را بحران‌خطرناک‌داخلی بجای‌دیگر معطوف دارد .

خبرگزاری تاس ضمن اشاره به لغو برنامه سان ورژه روز اول اکتبر می نویسد : رهبران پکن اقدامات احتیاطی شدیدی بعمل آورده‌اند تاکسی از آنچه که در داخل کشور روی میدهد آگاه نشود . مطبوعات و محافل چینی بمردم این کشور وانمود می کنند خطری که باصطلاح مرزهای آن کشور را تهدید می کند موجب لغو برنامه جشن های روز اول اکتبر شده است .

خبرگزاری شوروی در پایان خاطرنشان میسازد : در حالیکه موج ضد شوروی بپوسته در چین بالا میرودشعارهای‌ضدامپریالیستی علیه امریکا کاهش مییابد .

ملاقات با چوئن‌لای

چوئن‌لای نخست‌وزیر چین کمونیست برای نخستین بار در یک مجلس عمومی‌ظاهرشد. واعضای هیئت نمایندگی ژاپن را به حضور پذیرفت . علاوه براین چوئن‌لای «لی‌هسین» و سایر شخصیت های چین کمونیست در فرودگاه پکن از نخست‌وزیر «پرنس سیهانوک» استقبال کردند.

چوئن‌لای از روز یکشنبه گذشته که در ضیافتی باافتخار مادام «بین» وزیر امور خارجه دولت انقلابی ویتنام شرکت کرده بود در محافل عمومی ظاهرنشده‌بود . نخست وزیر چین دراین ملاقات به بازرگانان ژاپنی‌گفت ژاپن حق دارد مانند همه‌کشورهای دیگر نیروی‌نظامی داشته باشد.

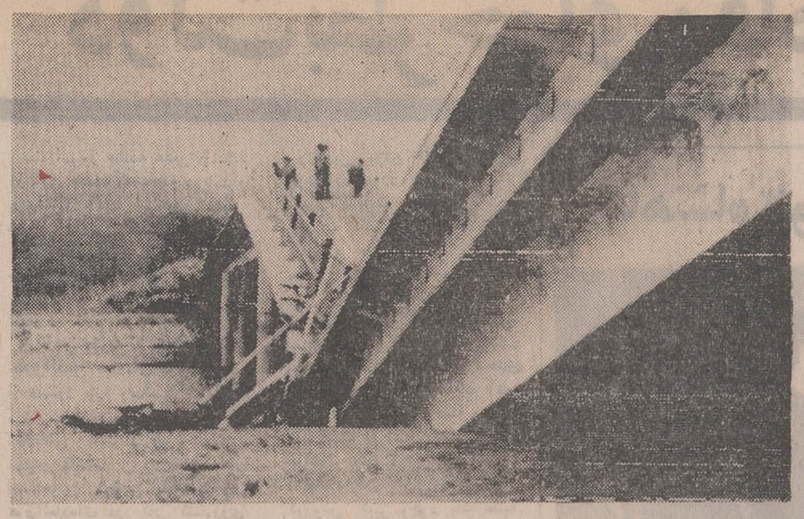

بدنبال ریزش‌بارانهای خاره‌ای و جاری شدن سیل‌های عظیم پل بزرگ شاهراه معروف «بارسلونا» در اسپانیا فرو ریخت. ریزش‌باران های مداوم در کشور های دیگراروپا و آسیا نیز خسارت‌های سنگین وارد کرده است. عکس رادیوئی اطلاعات

فرمانده سابق نیروی هوائی اسرائیل گفت :

مصر دیگر از نیروی هوائی اسرائیل نمیترسد

تل‌اویو ـ خبرگزاری‌فرانسه ـ ژنرال «وایزمن »فرمانده سابق نیروهای هوائی اسرائیل ضمن مصاحبه‌ای با خبرنگار روزنامه «هاارتز»ازضعف‌وناتوانی‌شدیدی که اسرائیل در تلافی درانهدام یك‌هواپیمای‌بوئینك‌نظامی‌توسط موشکهای«سام ۲» مصر ازخود نشان داده بشدت انتقاد کرد .

وایزمن گفت:بهتر این‌بود که اسرائیل اصولا واکنشی در برابر این حادثه نشان نمیداد زیراضعف عکس‌العمل اسرائیل ممکن‌است مصریها را به‌تکرار حملات هوائی‌تشویق کندفرمانده سابق نیروی هوائی اسرائیل افزود :مصر اکنون یقین کرده است که اسرائیل برتری‌هوائی خودرااز دست داده است ...

وایزمن گفت: مصرباواژگون ساختن هواپیمای اسرائیلی نشان داد که دیگر از نیروی ماتمی ترسد و میخواهدشرایط خود را برای گشایش کانال سوئز بما تحمیل کند . وایزمن گفت:اسرائیل بایدشبکه موشکی مصررا در طول‌غربی کانال‌سوئز نابود کند و این کار بدون آنکه منجر به روشن شدن آتش یك جنك بزرك دیگر در این منطقه بشود امکان پذیر است .

فرمانده سابق نیروی هوائی اسرائیل گفت : اگر اسرائیل در قمار صحرای سینا بازنده شود دریافت هواپیمای فانتوم‌از امریکادردی را دوا نخواهد کرد .

واگر ما صحرای سینا را از دست بدهیم داشتن یکصد هواپیمای فانتوم اضافی‌فایده‌ای نخواهد داشت .

اخطار

از طرف دیگرژنرال حئیم‌بارلو رئیس‌ستاد ارتش‌اسرائیل‌شدیدا به مصر اخطار کرد که ارتش اسرائیل در صورتی که حادثه ۱۷ سپتامبر که درآن یك هواپیمای اسرائیلی‌توسط موشك های مصری منهدم شد تکرار شود عکس‌العمل شدید از خود نشان خواهد داد .

ژنرال بارلو که دریك مصاحبه رادیوئی شرکت کرده بود برای نخستین‌بار فاش کرد که‌نیروی هوائی اسرائیل‌روزشنبه گذشته پایگاه های موشکی مصر رابا استفاده‌ازموشك های هوابزمین از نوع «شرایك» مورد حمله قرار داده است . «بارلو» گفت: هدف این حمله آن بود که به مصر نشان بدهیم که اسرائیل حملات مصر را بدون پاسخ نخواهد گذاشت و ارتش هر لحظه برای ازسرگرفتن نبرد آماده‌است. بارلو گفت : «دیوار موشکی» درطول ساحل کانال سوئزآزادی عمل نیروی هوائی اسرائیل را از بین نبرده‌است‌و وجود شبکه موشکی برخلاف تصور مصریهامانع از آن‌نیست که‌اسرائیل مصر را تحت فشار قرار داده و مجبور برعایت مقررات آتش‌بس کند .

بارلو ادعا کرد که ارتش اسرائیل میتواند باحملات انتقامی ضربات کوبنده‌ای به مصر و شبکه موشکی آن وارد کند ولی تاکنون نخواسته‌ایم مقررات آتش‌بس را نقض کنیم .

بارلو گفت : درصورت آغاز مجدد نبرد درجبهه کانال‌سوئز جنك به عملیات بین هواپیماها و موشك‌هامحدود نخواهدشد . من تصور میکنم که فرماندهان نظامی مصر باین مطلب پی‌برده باشند که ارتش آنها آنقدر ها نیرومند نیست که بتواند در برابر ضربات ما پایداری کند . سقوط یك‌هواپیمای بوئینك‌برفراز صحرای سینا دلیل آن نیست‌که نیروی‌هوائی اسرائیل‌برتری‌خود را درمیدان نبرد از دست‌داده است .

از طرف دیگر روزنامه های اسرائیل نوشته‌اند که پرزیدنت انورالسادات خود را برای عملیات نظامی دامنه داری علیه هدف‌های‌اسرائیل درداخل خاك این کشور آماده کرده است .

پرواز شورویها

روزنامه اسرائیلی «معاریو» گزارش داد که خلبانان‌روسی باهواپیما های «میك ۲۳» که مدرن‌ترین هواپیما های موجود درزرادخانه‌جنگی شوروی‌هستند درآسمان ساحل اشغال شده کانال‌سوئز پرواز های اکتشافی انجام میدهندواز تاسیسات‌نظری اسرائیل عکسبرداری میکنند .

بنابه گزارش «معاریو» میك های ۲۳ که بوسیله خلبانان روسی هدایت‌میشوند با علامت نیروی هوائی‌مصر برفرازساحل شرقی کانال سوئز پرواز می کنند .

یك سناتور امریکائی گفت :

۱۰۰هزار سرباز مصری آماده عبور از کانال سوئز شده‌اند

واشنگتن ـ یونایتد پرس ـ سناتور دمکرات‌آمریکائی «هنری جکسون» اظهار داشت : نیرو های مصر که در حمایت‌شوروی قرار دارند نقشه‌ای برای عبور کردن از کانال سوئز و حمله به ساحل شرقی این کانال طرح کرده‌اند و درصورتی که اینکار عملی شود ممکن است درحدود یکصد هزار نفر از نیرو های مصر برای گذشتن ازکانال‌سوئز بکار گرفته شوند . سناتور «جکسون» دولت آمریکا را متهم کرد که در برابر وخامت روز ـ افزون اوضاع‌خاورمیانه ازحالت بی‌تصمیمی خود خارج نشده است .

جکسون بعد از یادآوری‌این مطلب که در صورت‌از سرگرفته شدن جنك بین مصر و اسرائیل کنترل اوضاع بسرعت ازدست خارج خواهد شد ازدولت‌آمریکا خواست که به مخاطرات برهم خوردن موازنه قدرت‌های جنگی بزیان‌اسرائیل‌توجه‌کند وتعهداتی را که در قبال این کشور دارد محترم شمارد .

سناتور جکسون شواهدی‌را که بعقیده‌وی حکایت‌از تدارکات سریع جنك درمیان نیرو های مصری میکند ذکر کرد و از جمله اظهار داشت که در این اواخر تاسیسات جنگی متعددی در ساحل غربی کانال سوئزدیده شده است .

ملاقات رئیس جمهوری ترکیه با ملکه زیبائی

آنکارا ـ پرزیدنت جودت سونای‌رئیس‌جمهوری‌ترکیه‌که پیوسته کلمه «ماشاءالله» را تکرار میکرد «می‌لیز» ملکه زیبائی ترکیه‌راکه عنوان‌ملکه زیبائی سال ۱۹۷۱ اروپا را بدست آورده است در کاخ ریاست جمهوری پذیرفت.

جودت سونای درجریان مراسم آشنائی‌یک دسته گل سرخ به ملکه ۱۹۷۱ اروپا تسلیم گردوخبرنگاران عکاس از این مراسم عکسبرداری کردند.

از همین هفته فقط در
سینما ونک
اولین سینمای مبله و ممتاز ایران
داستان عشقی پاك که در منجلاب گناه و فساد تباه شد
دخترله‌شده
رنگی ـ ایستمن کالر

بازی: هادلین هینز ـ رنه آشرون ـ دنیس واترمن ـ فیت بروک
تماشای این فیلم برای اشخاص کمتراز۱۸ سال ممنوع‌است

تلویزیون
بر
جام جهان نما
مجهز به ماسك مخصوص
که چشم‌ها را خسته نمیکند

تالار کورش
با دکوراسیون منحصربفرد برای
برگزاری جشنهای عقد وعروسی،
پارتیها وغیره .
خیابان ایران نوین (آریامهر)
شماره ۲۱۵
تلفن: ۶۳۷۷۲۴ ـ ۶۳۷۷۲۳

نام ایرانی پیشنهاد کنید وجایزه بگیرید
دانش آموزان
عزیز مدلهای جدید کفش
وین
VIEN وین
V/10
در تمام فروشگاههای کفش وین
در اختیار شماست
اسب قهرمان جایزه اول کفش وین
و صدها پتوی کشمیر و جوایز ارزنده دیگر

اطلاعیه
بانک اعتبارات تعاونی توزیع
نظر باستقبال هموطنان عزیز از جوایز بیسابقه سال ۱۳۵۰ حسابهای پس انداز این بانک باطلاع میرساند :
که قرعه کشی دورهٔ دوم جوایز بورس تحصیلی در مهرماه برگزار میشود و :
قرعه کشی دورهٔ دوم وام خانه در آبان ماه امسال
یعنی پنج ماه زودتر از معمول هر سال انجام خواهد شد .
علاقمندان بشرکت در جوایز وام خانه بانک اعتبارات تعاونی توزیع برای افتتاح حساب و یا تکمیل موجودی
فقط تا پایان مهرماه
فرصت دارند

تلویزیون فیلیپس چه نسل‌ها خدمت کند
سابقهٔ پنجاه سالهٔ فیلیپس در ایران گواه این مدعاست
تلویزیون رومیزی
تلویزیون کنسول
تلویزیون لوبوی
فیلیپس
PHILIPS
نامی است شناخته شده ، تضمین دار
با وسایل یدکی فراوان
سرویس بسیار مجهز در همه جای ایران
SERVICE سرویس
فیلیپس
علامت برتری و اطمینان
5/50P1

نخست‌وزیر در جلسه امروز سنا اعلام کرد

دولت بطرحهای رفاه‌عمومی توجه بیشتری میکند

نام‌نویسی والاحضرت شاهپور علیرضا

علیاحضرت شهبانو صبح امروز والاحضرت شاهپور علیرضا را در دبستان رازی نامنویسی کردند و وی‌رابه کلاس سپردند.والاحضرت علیرضا امسال کلاس آمادگی دبستان را میگذرانند و علاوه بر برنامه درسی این کلاس زبان فرانسه را نیز فرا میگیرند.

علیاحضرت‌شهبانو مانند مادران سایر دانش آموزان این مدرسه ساعت‌هشت‌صبح‌امروز والاحضرت علیرضا را به دبستان آوردند ودر مدتی که صف کلاس تشکیل شدو دانش آموزان به کلاس رفتند شهبانو در مدرسه ماندند.

دکتر روستائیان رئیس انجمن خانه و مدرسه امروز تنهااستقبال کننده مقدم شهبانو بود بدلیل آنکه علیاحضرت بدون‌اطلاع‌قبلی‌امروزبه مدرسه رازی رفتند.

شهبانو در مورد امکانات ورزش مدرسه سئوال کردند.

دکتر روستائیان بعرض رساند . مدرسه رازی زمین ورزش ندارد بهمین‌جهت امکانات‌فعالیت ورزشی دراین مدرسه‌کم‌است شهبانودستور فرمودند ترتیبی اتخاذ گردد که از زمینهای اطراف قطعه‌ای برای زمین ورزش اختصاص یابد.

دکتر روستائیان توضیح داد که درقسمت شمالی مدرسه دراراضی اهدائی شاهنشاه آریامهرساختمان کودکستان ودبستان رازی دردست بناست و تا ٦ ماه آینده آماده میشود.

سنا امروز جلسه علنی داشت. در این جلسه که‌ساعت ده‌بامداد بریاست آقای مهندس جعفر شریف امامی تشکیل گردید آقای نخست‌وزیر باتفاق اعضای جدید کابینه حضور داشت و آنها را به مجلس سنا معرفی کرد .

در آغاز جلسه ، سناتور سید جلال‌الدین شادمان بعنوان قبل از دستور سی ویکمین سالگرد سلطنت شاهنشاه آریامهر را شادباش گفت و طی سخنانی اظهار داشت : با پایان کار اصلاحات ارضی یك تحول فوق‌العاده‌ای در کار کشاورزی ایران‌صورت گرفته است‌وفرمان تقسیم املاك سلطنتی از طرف شاهنشاه آریامهر بعنوان اولین سند اجرای اصلاحات ارضی و تحول مالکیت‌زراعی در تاریخ ثبت شده است .

ناطق گفت امروز دولت‌ایران با کمال افتخار میتواند اعلام کند که بزرگترین و عمیق ـ ترین برنامه انقلابی خود را با کمال متانت و روشن بینی به پایان رسانیده است و شاید در تاریخ دنیا بی سابقه باشد که چنین انقلاب بزرگی بدون خونریزی و تشنج صورت‌گرفته باشد .

* نطق نخست‌وزیر

دراین‌موقع آقای نخست‌وزیر پشت تریبون قرار گرفت و پس از بیان مقدمه‌ای در موردبرنامه دولت گفت :

برنامه دولت و سیاست های اجرائی را که برای وصول به این اهداف ضروری است و در واقع روح و اساس برنامه را تشکیل میدهد بطور اختصار عبارتند از :

۱ـ توسعه‌روزافزون برنامه‌های عمرانی .

۲ـ ادامه رشد اقتصادی و اجتماعی .

۳ـ تقویت نیرو های خلاقه ملی و اصول ومبانی معنوی .

امروزعموم مردم بخوبی‌ازنقش بسیار مهم اقتصادی و اجتماعی که‌برنامه های عمرانی در ترقی وتعالی ملت ها دارد‌بخوبی‌اطلاع دارند.

یك برنامه عمرانی‌صحیح‌آنست که تمام نیاز های اجتماعی را برآورده‌کرده و توام با جنبه های معنوی ، آن‌رفاه‌وآسایش و خوشبختی راکه‌آرزوی جامعه بشری‌است باومیدهد . درحدود بیست‌سال است که‌امور مربوط به آبادانی کشور ما از طریق برنامه های‌عمرانی عملی‌میگردد نگاهی‌به گذشته برنامه های عمرانی‌کشور نشان میدهد که اولین برنامه‌عمرانی‌ما‌با‌اعتباراتی بس مختصر که‌درحدود ۲۱ میلیارد ریال بود که آنهم‌بعلت محیط سیاسی‌نابسامان زمان‌خود به‌نتیجه مطلوب نرسید ، از آغاز برنامه دوم که نابسامانی ها پایان گرفت وبهره برداری از منابع طبیعی مملکت ومخصوصا نفت آغاز گردید‌برنامه دوم با اعتباری در حدود ۸٤ میلیارد ریال(هشتادوچهار میلیارد‌ریال) آغازوانجام پذیرفت‌وسپس‌برنامه سوم بااعتباری بالغ بر ۲۳۰ میلیارد ریال (دویست و سی میلیارد ریال)شروع‌شدومتعاقب آنها برنامه چهارم مملکت اعتباری بیش از ٥٦۸ میلیارد ریال (پانصدو شصت‌و هشت میلیارد‌ریال)یعنی ۲۸ برابر اعتبارات برنامه اول را شامل گردید . مقایسه حجم برنامه اول‌وبرنامه چهارم‌بخوبی نمودار توسعه همه‌جانبه فعالیت های مملکتی واقدام سریع‌درپیشرفت وآبادانی مملکت می‌باشد .

رشد اقتصادی

در مورد رشد اقتصادی باحفظ ثبات نسبی قیمتها نخست‌وزیر گفت :

رشد اقتصادی‌مایکی‌از بالاترین رشد های اقتصادی جهانی است وهمواره بیش‌از ده درصد بوده، بعلاوه‌واجد مزیت های خاصی است که آنرا به نحوبارزی مشخص‌می‌سازد وبدین‌معنی که رشداقتصادی ما یك رشد سالم میباشد زیرا سیاست رشد اقتصادی ما برمبنای توزیع عادلانه‌تر درآمدها و مقتضیات عدالت اجتماعی تنظیم گردیده است واصول انقلاب ایران‌چون اصلاحات‌ارضی ، سهیم شدن کارگران‌در سود کارگاهها و ملی کردن جنگلها و مراتع و منابع آب و همچنین توسعه خدمات در سطح کشور و مخصوصا درروستاها از طریق سپاهیان انقلاب در درجه اول موجب آن گردیده که درآمد های کشور با رعایت موازین عدالت بنحو منطقی بین عموم افراد کشور توزیع گردد .

دومین مزیت رشد اقتصادی ما اینست که بر پشتوانه های صحیح و اطمینان بخشی متکی است که ادامه آنرا برای ما یقینی میسازد . بدین معنی که بتوانه ادامه رشد اقتصادی کشور ما در درجه اول نیروی انسانی و کار و کوشش و در درجه دوم منابع طبیعی کشور ما است که امروز مجاهدت برای کمال بهره‌برداری از آنرا می‌نمائیم .

در این موقع آقای نخست‌وزیر در مورد اصول و مبانی معنوی صحبت کرد و گفت : خدمات گذشته ایرانیان به کاروان تمدن جهان تنها در مظاهر مادی نبود بلکه آنچه بیش از همه موجب افتخاراست خدماتی است که نیاکان ما به علم و ادب و احترام به حیثیات و شئون‌انسانی نموده‌اند **تاحدی که پیامبر اکرم در باره آنان فرمود «اگر علم در ستاره ثریا نیز باشد ایرانیان بدان دست خواهند یافت .»**

شاهنشاهان ایران چون کوروش کبیر وجود یك عطیه الهی یعنی حقوق‌بشررا به‌جامعه آنروز آموختند و حکیمان و دانشمندان کشور ما چه درعالم علوم و فنون و چه در عرصه فرهنگ و ادب یادگار های جاویدان ازخود باقی گذاشتند. دوران های عظمت کشور ما در واقع همان ادواری است که در آن جنبه های معنوی و اصول اخلاقی مورد کمال توجه بوده است . مارامورخین خودی و بیگانه همیشه بداشتن سجایای اخلاقی و روح وطن پرستی و راستی و درستی ستوده‌اند . ما امروز بر آنیم که در جهان پر تلاطم امروز که جنبه های‌مادی مسائل بیشتر قوت گرفته‌است، آنطور که اداب و رسوم‌دیرینه ما بوده است توجه به عوامل معنوی راکه تنها مایه‌خوشبینی است تکیه‌گاه خود قرار دهیم . بدیهی است که عقیده و ایمان ما بر جنبه های معنوی هیچگاه مانع آن نبوده که از آخرین اختراعات و اکتشافات علمی در کشور خود استفاده نمائیم ما امروز در بزرگداشت کوروش کبیرمیکوشیم‌نه‌بخاطر فتوحاتش بلکه بخاطر انسان دوستی ها و احترامی است که ان پادشاه بزرك به حقوق بشر میگذاشت. کوروش با افکار وآرمان های کاملا نو واردصحنه تاریخ شد. او برادری و برابری انسانها را تبلیغ کرد . بردکی ، نژاد ـ پرستی و دشمنی های قومی‌برای او مفهومی نداشت . ظهور او وضع جهانی را بکلی دگرگون کرد .او برداشت ها و مفاهیم کهن را مردود کرد .انسان ها با فرصت‌های انتخاب تازه‌روبرو شدند .

* تعلیم و تربیت

ما امروز نیز در جهان طلیعه تشکیل لژیون خدمتگزاران‌بشر و مبارزه با بیسوادی را متجلی کرده‌ایم تا ابناءبشر را از جهل و مرض و گرسنگی برهاند . بنابراین جهات تاریخی‌واحترام به جنبه های معنوی است که دولت وظیفه‌خودمیداند موجباتی را فراهم‌سازد تا با تعلیم‌وتربیت و پیروی از اصول روحانی و معنوی هر فرد از افراد کشور بقدر استعداد خود از علم وادب و سجایای معنوی و انسانی و سلامت روح و جسم و آنچه لازمه معیشت اوست‌درحد مقدور بهره‌مند گردد .

ما برآنیم با الهام از اصل انقلاب آموزشی برنامه هائی تنظیم کنیم که نسل جوان و فعال کشور رانه فقط برای اداء یك وظیفه‌میهنی بلکه برای انجام وظایف متعدد و متنوعی که جامعه ما به آن نیاز دارد تربیت کنیم تا به وظایف و مسئولیتی که نسبت به میهن عزیز خود دارند آگاهانه عمل نمایند و با سیهم و شریك ساختن عموم مردم‌دراداره امور محلی مربوط بحود احساس و غرور ملی آنانرا بالاتر برده و درخشان‌تر سازیم .

این ملاحظات وسیع و همه‌جانبه موجب گردید برنامه دولت که بالهام از اصول انقلاب ایران‌تنظیم گردیده است ، ضمن ادامه برنامه های قبلی و سیاست‌های اقتصادی ومالی و بازرگانی و سایر اصولی که دربرنامه دولت به تفصیل ذکر شده است ،به طرحهای مربوط به‌رفاه عمومی توجه بیشتری شود.

در اینجا میخواهم این نکته را پاستحضار سناتور های محترم برسانم که در برنامه سوم وچهارم عمرانی طرحهای بزرگ زیربنائی که اثرات شگفت‌درتوسعه اقتصادی کشورداشت‌مورد عمل‌درآمد .اثرات مفید اقتصادی و اجتماعی اینگونه طرحهای زیربنائی ایجاب میکند که ما به صنایع بزرگ که درواقع حافظ استقلال اقتصادی کشور است نهایت توجه را بنمائیم‌وبهمین جهات که‌دربرنامه‌پنجم‌عمرانی در توسعه صنعت ذوب‌آهن و افزایش ظرفیت آن به حدود ٤ میلیون تن در سال و همچنین به توسعه صنایع نفت ـ پتروشیمی ـ آلومینیوم‌ومس اهتمام بعمل‌خواهیم آورد و ضمنا توسعه صنایع‌کوچك را که مورد نهایت توجه خواهد بود توام با توسعه صنایع سنگین انجام خواهیم‌داد .

اینك با توجه به اصول مزبور میخواهم‌در اینجاباستحضاربرسانم که دربرنامه دولت توجه به مسائل اجتماعی و عوامل مربوط به رفاه عمومی مورد کمال توجه قرارگرفته وبرای نیل‌به این منظور در برنامه دولت طرحهای مربوط به رفاه عمومی‌وبرقراری بیمه های‌گوناگون و تهیه مسکن و توسعه آموزش و پرورش و بهداشت و درمان مورد توجه خاص قرار گرفته است .

در مورد سیاست خارجی ایران وسیاست دفاعی ایران آقای نخست‌وزیر برنامه‌ای را که در مجلس شورایملی عنوان کرده بود بیان کرد .

*ختم جلسه

در ساعت۱۱جلسه ختم‌گردید و جلسه آینده بروز چهارشنبه موکول شد و رئیس مجلس سنا اعلام کرد در این جلسه برنامه دولت مطرح خواهد شد .

شاهنشاه تلویزیون تبریز را گشودند

درمراسم‌افتتاح تلویزیون آذربایجان‌مرکز تبریز آقای مهندس قطبی مدیر عامل‌سازمان رادیو تلویزیون‌توضیحاتی بعرض شاهنشاه میرساند.

بعدازظهر دیروز شاهنشاه آریامهرمرکز تلویزیون‌تبریز را گشودند تلویزیون تبریز بر روی تپه‌ای مشرف به شهر تبریز ساخته شده با دانشگاه تبریز چندان فاصله ندارد ولی بشهر چندان نزدیك نیست .

بنای ساده و آجری این مرکز خیلی زود آماده شده و زودتر از موعد پیش‌بینی از آن بهره‌برداری میشود .

تبریزیها از دو سه سال‌قبل که تلویزیون رضائیه شروع بکار کرد این گله رااز مرکز داشتند که چرا در شهر بزرك آنان فرستنده تلویزیون‌نصب نشده است و بالاخره بعد از ماهها انتظار اهالی تبریز در اولین دقایق سال ٥۰ اولین تصویر تلویزیون‌رادرشهرشان دیدند .

دیروز وقتی که شاهنشاه به تلویزیون تبریزرسیدند آفتاب رو به غروب بود . شاهنشاه‌قبل از بازدید از مرکز تلویزیون گفتند :تا هنوز هوا تاریك‌نشده باید دستوراتی بدهم و در حالیکه چندتن ازوزراواستاندار آذربایجان همراه‌معظمله بودند قدم زنان محوطه تلویزیون را طی کردند .

شاهنشاه به تپه‌های خاکی اطراف شهرتبریز اشاره کردند وبه‌وزیر کشاورزی‌و سرپرست منابع طبیعی دستور فرمودند که تپه‌های خاکی اطراف تبریز درختکاری شده و فضای سبز ایجاد شود شاهنشاه اضافه کردند: خصوصا که بنظرمی‌رسد خاك مناسبی هم داشته باشد .

شاهنشاه درمورد شبکهٔ آبیاری تبریز سئوال کردند .

مهندس روحانی وزیر سابق آب و برق که اکنون در مقام وزیر کشاورزی و سرپرست منابع طبیعی عضویت کابینه را دارد بعرض رساند :

طرح توسعه شبکهٔ آبیاری آذربایجان تحت بررسی است‌و با اوامر شاهنشاه‌در مورداجاد فضای سبز نیز اقدام خواهد شد .

شاهنشاه فرمودند اینجا بارندگی خوب است و باید این تپه‌های خشك خاکی‌اطراف شهرجنگل کاری شود .

* لوله کشی گاز

شاهنشاه دیروز در مورداوله‌کشی گاز به شهر های صنعتی به مدیر عامل سازمان برنامه اوامری‌دادند و گفتند :تصمیم داریم لوله گاز را به تبریز برسانیم . باید به‌اصفهان، اراك ، قزوین و تبریز مراکزبزرگ صنعتی لوله‌گاز کشیده شود .

مسلما دهسال دیگرمصرف اصفهان فوق‌العاده خواهد بود خصوصا با ذوب‌آهن که اصفهان رشد غیر عادی خواهد داشت .

* استفاده ازشبکه سراسری

شاهنشاه از آقای مهندس رضا قطبی مدیرعامل سازمان رادیو و تلویزیون ملی‌ایران درمورد انتخاب این محل برای‌ایجادتلویزیون تبریز سئوال کردند .

آقای مهندس قطبی بعرض‌رساند: این تپه مشرف به شهر تبریز است وبراطراف تسلط کافی دارد‌بعلاوه برای شهرستانهای اطراف‌فرستنده های کوچکی در ارتفاعات تپه‌ها قرار میدهیم .

شاهنشاه در مورد ارتباط شبکه ماکروویو و تلویزیون تبریز سئوال کردند آقای مهندس قطبی بعرض رساند : شبکه تلویزیونی ماکروویو تهران تبریز از فروردین برقرار میشود و تبریز از برنامه شبکه سراسری کشور استفاده میکند .

*در دنیای تلویزیون

شاهنشاه پس از ابراز مرحمت به معاون تلویزیون‌ملی‌ایران‌ومهندسین طراح ساختمان بداخل بنای تلویزیون تشریف‌فرماشدند .

مهندس قدعمی مدیر تلویزیون تبریز در گزارشی معروض داشت :

ساختمان مرکز تلویزیون تبریز در تیرماه ۱۳٤۹ آغاز گردید و بهره‌برداری از آن درمهرماه ۱۳۵۰ پیش‌بینی میشد ولی در اول فروردین‌ماه ۱۳۵۰ آماده بهره برداری گردید باادغام شبکه‌ی رادیوئی و تلویزیونی کشور دو استودیوی پخش در ساختمان تلویزیون تبریز ساخته وبزودی پخش برنامه های رادیوئی از این مرکز انجام خواهد گرفت در آینده ساختمان استودیوهای ضبط و سایر قسمت های رادیو نیز در محوطه فعلی ساخته خواهد شد .

بابهره‌برداری از فرستنده جدید وپس از تکمیل شبکه مخابراتی در آذربایجان ، تبریز ورضائیه به شبکه تلویزیون ملی ایران خواهند پیوست و شهر های مرند ـ خوی ـ شاهپور ـ جلفا ـ ماکو ـ اردبیل ـ آذرشهر ـ مراغه ـ میانه ـ میاندوآب وشهرها و روستاهای اطراف نیز خواهند توانست از برنامه های شبکه و یا برنامه های تولیدشده‌در رضائیه و تبریز استفاده کنند .

* افتتاح تلویزیون

شاهنشاه سپس از قسمتهای مختلف تلویزیون تبریز دیدن‌کردند هنگام معرفی کارکنان تلویزیون تبریز شاهنشاه از پایه تحصیلات آنان سئوال کردند :

بعرض رسید که اکثر کارکنان تلویزیون فارغ‌التحصیل‌مدرسه‌عالی تلویزیون وسینما هستند .

شاهنشاه ، ازتحصیلات‌گویندگان تلویزیون سئوال کردند .

بعرض رسید : چند نفر آنها لیسانسیه هستند و بعضی دیپلم. شاهنشاه بافشار دگمه مخصوص دراطاق فرمان تلویزیون تبریز را رسما افتتاح کردند.در همین زمان فیلم بازدید معظمله از دانشگاه تبریز بمعرض نمایش گذاشته شد. شاهنشاه سپس از رستوران کارکنان تلویزیون تبریز دیدن کردند مقارن ساعت هفت‌بعدازظهر تلویزیون آذربایجان مرکز تبریز را ترك فرمودند .

تولدخجسته امام زین‌العابدین (ع)

فردا یکشنبه پنجم شعبان مصادف با سالروز تولد خجسته فرزند گرامی امام حسین (ع) زین العابدین(ع) ملقب به حضرت سجاد امام چهارم شیعیان است .

امام‌زین‌العابدین ازپیروان راستین حق و عدالت بود . اوهنگامیکه کودکی بیش‌نبود همراه‌پدر ارجمند و گرامیش سرور شهیدان و آزادگان حسین بن علی (ع) به کربلا رفت‌وازجمله‌معدودیازماندگان خانواده نبوت بود که بعلت صغر سن و بیماری ازمهلکه کربلا جان سالم بدر برد . امام زین العابدین (ع) با همه بیماری ها و مصائب ورنج هائی که از واقعه‌کربلا کشیده بود پس از بازگشت ازآن‌محل که شاهد پرشور‌ترین و بزرگترین قیام های تاریخی برعلیه بیدادگری بود تاروزیکه‌چراغ فروزان‌عمرش خاموش شد ، دمی از ارشاد مسلمین باز نماند و همیشه مرجع‌تقلیدوچون نور روشنی راهنمای‌مسلمین راستین بود امام زین‌العابدین (ع) در استواری دیانت اسلام سهم بزرگی دارد و از حافظین پرشور کلام خداوند قرآن مجید و از مبارزین برجسته شرک و ظلم و جهالت بود .

مانولدآن حضرت را که ازنوادگان‌ارجمند پیغمبراکرم (ص) است به تمام مسلمانان وبخصوص‌شیعیان وهموطنان عزیز تهنیت و شادباش می‌گوئیم و امیدواریم از زندگی مقدسینی چون آن حضرت پند گرفته و آنرا سرمشق رفتاروکردار خود قراردهند.

تاراجی از پکن گزارش داد :

اوضاع درچین آرام است

منصور تاراجی خبرنگار اطلاعات که بعنوان نخستین خبرنگارایرانی‌ازچین‌کمونیست دیدن میکند امروز دریک‌تماس تلفنی از پکن گفت که در پایتخت چین کمونیست آثار و شواهدی از اخبار و شایعات مربوط به ناآرامی اوضاع در چین ، بیماری مائوتسه تونگ ومبارزه قدرت دررهبری چین کمونیست به چشم نمی‌خورد و اوضاع در پکن آرام است .

تاراجی در پاسخ‌یک‌سئوال گفت‌که عکس‌های‌مائو همچنان بردر و دیوارهای پکن وسایر شهرهای چین دیده میشود و کلیه ظواهر نشان میدهد که مائو همچنان مثل گذشته براوضاع مسلط است .

اخبار مربوط به فرار ـ لیوشائوچی برای خبرنگار اطلاعات‌که اینک ده روزاست درپکن بسرمیبرد تازگی‌داشت و او گفت در این باره چیزی نشنیده .

تاراجی تائید کردکه مراسم رژه روزاول‌اکتبرلغوگردیده اما دلیلی برای این امرعنوان‌نشده است . تاراجی اخبار مربوط به زد و خوردهای مرزی تازه بین نیروهای شوروی و چین را بعید ندانست . خبرنگار اطلاعات گفت امشب قرار است با چوئن‌لای نخست‌وزیر چین‌کمونیست‌ملاقات ومصاحبه کند .

گزارش تلفنی خبرنگاراطلاعات از نیویورك

چوئن‌لای در راه سفر به نیویورك است؟

تاریخ سفر نیکسون به چین کمونیست جلو افتاد

پرویز زاویه خبرنگار اطلاعات‌در نیویورك آخر وقت امروز از نیویورك گزارش‌داد که با گسترش شایعه مرگ مائوتسه‌تونگ در محافل امریکائی این شایعه قوت گرفته که پرزیدنت نیکسون ممکن است تاریخ سفر به چین‌کمونیست را به جلو اندازد وطی چند هفته آینده به پکن برود .

در محافل سازمان ملل متحد هم‌چنین با پیروزی‌نسبی امریکا در قراردادن قطعنامه خود در دستور کار مجمع عمومی این چنین‌اظهار نظر میشود‌که‌چوئن‌لای‌نخست‌وزیر چین‌کمونیست در راه‌سفربه امریکا وسازمان ملل‌است تا شخصاخروج تایوان را از سازمان ملل تقاضا کند .

چنانچه‌چوئن‌لای به این‌سفراقدام کند حضور او در سازمان ملل شکست سیاست امریکا را به‌آبای کرسی تایوان در سازمان ملل به حقیقت مقرون‌تر خواهد کرد .

زاویه در گزارش خوداضافه‌میکند در کریدورهای سازمان ملل اینک بیش‌ازپیش این احساس‌وجوددارد که اختلاف تظاهر میان طرفداران دوچین ودوئل‌آنان سرانجام‌به‌نفع چین‌کمونیست خاتمه خواهد یافت.

این عکس امروز از دفترهواپیمائی شوروی در لندن (اثروفلوت) گرفته شده است ، همانطور که در عکس دیده میشود پس‌از آنکه دولت‌انگلیس دستور داد چند نفر ازکارکنان‌این دفتر که متهم به جاسوسی شده‌اند انگلستان خارج شوند یک پلیس در مقابل دفتر بمراقبت گمارده شده است . عکس رادیوئی اطلاعات

منابع آمریکائی اعلام کردند :

در دستگاه رهبری چین یك مبارزه شدید قدرت درگرفته‌است

واشنگتن ـ رویتر ـ سازمان های خبری امریکا امروز اعلام کردند که در چین یک مبارزه قدرت درگرفته است.

«کلمنیابرادکستینگ‌سیستم» گزارش داد که دولت امریکا پیامهای رمزی را که دولت‌چین کمونیست‌برای‌هیات‌های نمایندگی خود در خارج فرستاد دریافت و کشف کرده است. در این پیامها دولت چین به نمایندگان دیپلماتیک خود در خارج اطلاع داده‌که‌خود را برای یک«جنك» آماده کنند .

اما ظاهرا منظور از این جنك با کشور خارجی یا یک جنگ شدید نبوده است . دریافت کنندگان این‌پیام معتقدند که یک مبارزه قدرت بزرگ در چین درگرفته که‌ناشی‌ازدعوت نیکسون به چین است. منابع مطلع در هنگ‌کنگ نیز گفتند‌که دردستگاه رهبری چین بحرانی بوجود آمده که ظاهرا بسلامتی مائو یا لین‌پیائو بستگی‌دارد.

سخنرانی در انجمن قلم

ساعت شش و نیم بعد ازظهر فردا اقای عباس خلیلی‌مدیر اقدام پیرامون «تاریخ کامل ابن‌اثیر» در انجمن قلم سخنرانی خواهد کرد.

خبرهای روز

مرکز طبی کودکان

ساعت یازده بامداد امروز جلسه شورایعالی مرکز طبی کودکان وابسته به دانشگاه تهران بریاست سرکار علیه بانو فریده دیبا در محل مرکز در بیمارستان پهلوی تشکیل گردید .

در این جلسه شورایعالی مرکزطبی‌کودکان آقای دکتر محمد قریب استاد دانشکده پزشکی دانشگاه تهران را بریاست این مرکزتعیین‌نمود.

عزیمت معاون وزارت کار به کره جنوبی

بامداد امروز آقای مهدی بهنام معاون فنی وزارت کار و امور اجتماعی‌به‌اتفاق‌عبدالحسین کاری مدیر کل دفتر روابط بین‌المللی آن وزارتخانه برای شرکت در سومین کنفرانس وزرای کار کشور های آسیائی بکره جنوبی عزیمت‌کرد.

دراین کنفرانس که از ۲۷ سپتامبر تا دوم اکتبر ادامه خواهد داشت نقش اتحادیه های کارگری‌درتوسعه اقتصادی آسیا در دهه ۱۹۷۰ وایجاد استانداردهای بازرگانی‌به‌منظور تسهیل تحرك نیروی انسانی ماهر در آسیا مورد بحث و مذاکره قرار خواهد گرفت .

همکاری

ساعت ٦ بعدازظهر امروز قراردادی برای همکاری‌های‌فنی وحرفه‌ای بین ایران وجمهوری فدرال آلمان درهرستان‌صنعتی تهران بوسیله وزیر آموزش و پرورش ایران و سفیر آلمان به امضاءمیرسد

کنگره‌بزرك ایرانشناسی درلنینگراد

سخنگوی جشن شاهنشاهی ایران اعلام کرد که باشرکت رسمی جمهوری خلق چین درمراسم دوهزاروپانصدمین سال بنیانگذاری شاهنشاهی ایران ، اکنون رقم جمعیت کلی کشورهای شرکت‌کننده دراین‌بزرگداشت از۳میلیارد نفر تجاوز کرده است .

آقای شجاع‌الدین شفا این توضیح را امروز هنگام عزیمت به لنین‌گرادداد . در این سفر معاون فرهنگی دربار شاهنشاهی و رئیس کمیته امور بین‌المللی جشن شاهنشاهی ایران در راس هیئتی از دانشمندان‌ایرانی کنگره بزرك ایران شناسی یکهزار نفری لنین‌گراد را افتتاح کرده و پس ازشرکت در مراسم گشایش نمایشگاه هنر ایرانی موزه ارمیتاژ که از بزرگترین نمایشگاه های هنری جهان بمناسبت‌جشن شاهنشاهی‌ایران‌است‌بایران باز خواهد گشت . هیئتی از اعضای عالیرتبه انجمن فرهنگی ایران و شوروی‌نیز امروز با هواپیمای‌ملی‌ایران عازم لنین‌گراد شد .

واحد ثبتی در بابلسر

سخنگوی وزارت دادگستری گفت : به منظور رفاه اهالی بابلسر ، واحد ثبتی در بابلسر تاسیس میشود و امور ثبتی فریدونکنار از آمل جدا وضمیمه بابلسر خواهد شد .

زلزله درملایر

ملایرـمقارن ساعت ۷ و ۲ دقیقه بعد از ظهر دیروززمین لرزه نسبتا شدیدی درملایر و نقاط اطراف حادث‌شد. هنوز اطلاع دقیقی ازمیزان خسارات و یا تلفات‌احتمالی بدست نیامده است .

هیات‌رئیسه انجمن‌شهر خرمشهر

دیشب جلسه انجمن شهر خرمشهر هیات رئیسه جدید خود را انتخاب کرد . دراین جلسه آقایان «حاج‌جمعه کوکب زاده» ، بسمت‌رئیس ، میرطاهر هاشمی نایب رئیس ، و خانم جاسبی باآقای‌عبدالرحمن‌سعدی بسمت منشی انجمن انتخاب گردیدند .

خبرنگارمادر خرمشهر گزارش داد : دراین جلسه همچنین استعفای آقای حمداله شریفی رئیس‌قبلی‌انجمن شهر خرمشهر از عضویت انجمن ، مطرح گردید و قرار شد نسبت به قبول استعفای وی‌درجلسه‌بعدی تصمیمات گرفته شود .

سردی هوای بیرجند

هوای بیرجند بطور ناگهانی سردشد ، برودت هوا باعث‌شد که قسمتی از محصولات پائیزه کشاورزان از میان برود.

براثر شدت سرما اهالی‌مجبور باستفاده‌از لباس های زمستانی شدند .

بموجب رای شورای سازمان امور اداری

کارمند تحت تعقیب بازنشسته نمی‌شود

کارمندی که تحت تعقیب مقامات دیوانعالی کیفر قرار گرفته باشد ولو اینکه بتواند مشمول‌مقررات‌بازنشستگی‌گردد نمیتواند‌خودرا بازنشسته‌نماید.

شورای‌سازمان امور اداری و استخدامی کشور رای داد که اگر کارمندی بعلت تخلف موردتعقیب دیوانعالی کیفرقرار گرفته‌باشد و به‌سن‌بازنشستگی رسیده‌باشد ، تاپایان‌رسیدگی‌به پرونده‌مورد‌تخلف ،دولت‌میتواند ازدرخواست‌قانونی‌متقاضی‌مبنی بربازنشسته کردن او خودداری نماید .

طبق مقررات قانونی استخدام کشوری (در فصل بازنشستگی) چنانکه کارمندی واجد شرایط بازنشستگی‌باشد مقامات‌وزارت خانه متبوع مکلف هستند که درخواست بازنشستگی کارمند را بپذیرند و براساس مقررات قانون نسبت به بازنشسته شدن او اقدام معمول دارند .

شورای‌سازمان اموراداری‌و استخدامی کشور بر این اصل کلی استثناء قائل شده و به موجب رای صادره اعلام‌داشته است که مستخدمینی که‌تحت تعقیب‌کیفری‌میباشند وباصطلاح برای‌آنان‌کیفرخواست و یا قرار مجرمیت صادر شده باشد و اوضاع و احوال پرونده متهم طوری باشد که بشرط صدور رای‌محکومیت‌اثرمهمی دروضع استخدامی‌کارمندبوجود آورد ، دولت‌میتواندتقاضای‌بازنشستگی چنین کارمندی را قبول نکند .

در حالیکه تاکنون ادارات و موسسات دولتی بجز اجرای مقررات‌فصل بازنشستگی قانون استخدام‌تکلیف‌دیگری‌نداشته‌اند.

دررای‌صادره شورای مزبور تصریح گردیده که در مواردی که کارمند تحت تعقیب قرار گیرد و حتی کیفرخواست‌صادر نشده باشد ، و احتمال ثبوت اتهام‌موثردرسرنوشت‌استخدامی کارمند باشد دولت مخیر به قبول یا عدم قبول تقاضای بازنشستگی میباشد و اگربیش بینی ثبوت و تخلف را نمود و از قبول تقاضای بازنشستگی خودداری کرد ، عمل خلافی انجام نداده است .

پیش‌بینی هوا

هوای کرانه های دریای مازندران کمی تاقسمتی ابری که در استان گیلان گاهی بر تعداد ابرها افزوده خواهد شد.

هوای استانهای آذربایجان صاف گاهی همراه با مقداری ابرـهوای شهرستانهای اطراف کویر صاف گاهی غبارآلود ـ هوای تهران صاف در بعضی ساعات غبارآلود ـ هوای بقیه نقاط صاف همراه باگردوغبار محلی پیش‌بینی میشود .

گرمترین نقطه در ۲٤ ساعت گذشته اهواز باحداکثر ٤۲ و حداقل ۱۸ درجه خنک‌ترین نقطه‌همدان باحداکثر۲٦ وحداقل ٤ درجه‌ـ هوای تهران باحداکثر ۲۷ وحداقل ۱٥درجه‌بوده‌است. ضمنا حداکثر درجه حرارت امروز تهران نسبت بروز گذشته یک درجه گرمتر خواهد شد.

تعداد موسسات آموزش عالی

آقای دکتر طهورث فروزین‌در جلسه‌پنجشنبه مجلس‌ضمن‌نطقی اظهار داشته بود که تعداد موسسات آموزش عالی شامل دانشگاه، دانشکده‌و دانشسرای عالی و مدارس عالی از ۲۸ موسسه درسال ۱۳٤۳ به ۹۹ موسسه درسال ۱۳٥۰ افزایش یافته که ٥۰ درصد آنها مدارك لیسانس و بالاتر از لیسانس به فارغ‌التحصیلان میدهند

درشماره گذشته این رقم درست نوشته نشده بود که بدینوسیله تصحیح میگردد .

مراسم آغاز سال تحصیلی دانشگاه تهران

بقیه‌از صفحه آخر

برای ملتهای‌جهان هیچ مباهات وسربلندی برتر و بالاتر از این نیست که در مواقع مناسب ،تاریخ گذشته خود و نشیب و فراز های آنرا بیاد بیاورند ، از بزرگان ورادمردان وسازندگان میهن و اجتماع قدردانی و تجلیل کنند واز پیروزیها و شکستهای گذشته برای راه بردن کار های آینده درس عبرت بگیرند.

تاریخ برای ملتها ، بمنزله‌حافظه برای انسانها است . انسانی که فاقد حافظه باشد واز گذشته خود هیچ نداند ، شخصیت ندارد. ملتی که تاریخ نداشته باشد و یاتحولات تاریخی خودرا بدست فراموشی بسپارد دیریا زود در صحنه‌جهان محکوم بفنا است.

رئیس دانشگاه افزود تاریخ سیاسی سی ساله اخیر کشور ما به تنهائی‌یکی‌ازمعجزات بی همتائی است که میتوان درآن راز بقای این سرزمین مقدس را جستجو کرد.براثروجود شاهنشاهی ایران وبرهبری شاهنشاه ایران ، میهن‌ما در سالهای جنگ دوم جهانی‌شبیه وفراز ها و دشواریهائی را که در بسیاری از کشور های دیگر جهان در همین دوره بامحاء استقلال سیاسی‌ویا تجزیه آنان منتهی‌شده. پشت‌سر گذاشت وبار دیگر راه توسعه اقتصادی و ترقی اجتماعی را باشارکت همه افراد این ملت که از انقلاب ششم بهمن بهره‌مند شده‌اند، در پیش گرفت.

سیاست‌مستقل ملی ایران،کشور مارا درحال حاضر از یک احترام واعتبار جهانی کم نظیر برخوردار ساخته که در تاریخ حیات ملی‌ما کمتر دیده شده است.

* الهام از اصول منشور

اعلیحضرتا ، علیاحضرتا

در آستانه سال تحصیلی جدید دانشگاهیان مفتخرند بشرفعرض برسانندکه بالهام از اصول منشور انقلاب آموزشی خواهند کوشید با همگامی و همکاری کامل وباآگاهی عمیق نسبت بهدفهای اجتماعی و ملی‌ایران بانجام وظایف آموزشی وتحقیقی و رسالت بزرگ انسانی ومیهنی خود بپردازند.

مصوبات کنفرانس اخیر رامسر مخصوصا راهنمای دانشگاه‌تهران در سال تحصیلی نوین خواهد بود.

از پیشگاه مبارك استدعا دارد اجازه فرمایند ۲۱٦۰ نفر فارغ‌التحصیلان‌دانشگاه درسال تحصیلی ۱۳۵۰ـ ۱۳٤۹ به نام دوره کورش کبیر نام‌گذاری شوند و جوائز و نشانهای شاگردان‌اول و دانش‌آموختگان ممتاز را بدست مبارك اهداء فرمایند تا برای خود آنان و دانشگاه تهران موجب افتخار و مباهات همیشگی باشد.

اظهارات نماینده فارغ ـ التحصیلان

آنگاه دکتر محمود ترابی‌نژاد نماینده فارغ‌التحصیلان چنین گفت :

شاهنشاها ـ علیاحضرتا

افتخار دارد از جانب‌دانش‌آموختگان سالی که گذشت و دانشج

B.F.Goodrich
بی.اِف.گودریچ
پیشرو صنعت لاستیک سازی در ایران

غذای فاسد مردی را کشت

عشق ۲۵ ساله خودکشی بدنبال داشت

۴۸ ساعت در شهرستانها

در ۴ حادثه اتوبوس و کامیون ۵ نفر کشته شدند

یک زن ۵۸ ساله با نقشه‌ای ماهرانه به عقد مردی ۲۴ ساله در آمد!

این دو در اتوبوس باهم آشنا شدند

در شمیران

ساعت دوازده پریشب این اتومبیل (شماره ۴۱۱۵۷ تهران ـ ب) هنگامیکه از خیابان «پارک‌وی» بطرف شمیران در حرکت بود در پیچ ورود بخیابان پهلوی با درختی برخورد کرد و واژگون شد. دراین حادثه سه‌نفر باسامی هوشنگ‌حاج‌شیری، سعیدخیامی و مسعود عمیدی مجروح شدند و جهت معالجه به بیمارستان رضا پهلوی شمیران انتقال یافتند.

در ۴۸ ساعت گذشته در شهرستانها حوادث مختلفی روی داد که «سرویس خبری سازمان شهرستانها» از میان آنها چند حادثه مهم و خواندنی را به این شرح دستچین کرده است:

جوان بیست و چهارساله‌ای بنام «عباس» به دادگستری رضائیه مراجعه و از همسر پنجاه و هشت‌ساله‌اش «اکرم» شکایت کرد.

«عباس» بخبرنگار ما گفت: هفده ماه قبل هنگام عزیمت از رضائیه بتهران در اتوبوس با اکرم آشنا شدم، او مرا اغفال کرد و با وعده وعید فراوان همسرم شد!

«عباس» جریان آشنائی‌خود را با همسر پیر خود چنین تعریف کرد:

هنگامیکه از رضائیه عازم تهران بودم در اتوبوس با «اکرم» آشنا شدم، چون تصمیم داشتم چندروز درتهران بمانم «اکرم» از من خواست‌که به خانه او بروم. از آنجا که زن مهربان و موقری بود، دعوتش را پذیرفتم، ولی هنوز دو روز ازاقامتم درخانه «اکرم» نگذشته بود که او بمن اظهار علاقه کرد، از این بابت تعجب کردم ولی او با چرب‌زبانی‌مرا اغفال کرد وگفت اگر میخواهی خوشبخت شوی با من ازدواج کن نیم میلیون‌تومان ارثیه‌ای را که ازمرحوم‌شوهرم بمن رسیده است بتو خواهم داد که فروشگاهی باز کنی و زندگی خوبی داشته باشی.

«عباس» افزود بدین ترتیب قبول کردم و گفتم که قبلاباید ۲۰هزار تومان بدهد گفت چون هنوز اورا عقد نکرده‌ام باید سفته بدهم.

«اکرم» سفته‌ای بمبلغ‌بیست هزار تومان از من گرفت ولی از پول خبری نشد. او گفت که پس‌ازعروسی پول‌را خواهد داد و من بخاطر وعده‌هایش با او ازدواج کردم، مدتی گذشت اما از نیم میلیون‌تومان خبری نشد! از آن تاریخ هروقت که اسم طلاق را می‌آورم میگوید: سفته‌ات را به اجرا خواهم گذاشت!

تصادف در راه اصفهان

اتومبیل شماره ۱۷۲۵۸ برانندگی «قربانعلی ابراهیم‌پور» با ۹ تن سرنشین در جاده نجف‌آباد ـ اصفهان با کامیون شماره ۵۹۵۲۴ تهران تصادف کرد.

دراین‌حادثه‌کودک هفت‌ساله‌ای بنام «بتول» کشته شد و سه نفر باسامی مجتبی، رحیم و محسن رحیمیان مجروح شدند.

مجروحین ببیمارستان اصفهان انتقال پیدا کردند و اینک تحت درمان میباشند.

راننده کامیون بنام «عباسقلی» دستگیرشد وجریان تحت‌رسیدگی است.

سقوط دختر از پشت بام

دخترجوانی بنام صدیقه معصومی ساکن چناران خراسان ازپشت‌بام بپائین افتاد وبعلت شدت‌جراحات وارده درگذشت صدیقه هنگام پهن‌کردن لباسهای شسته درپشت بام دچار حادثه‌شد و بپائین‌سقوط کرد

تصادف کامیون واتوبوس

دیروز در یك حادثه رانندگی که در ۲۴ کیلو متری کرمان روی داد ۷ نفر اعضای یك خانواده کشته ویا زخمی‌شدند.

حادثه براثر برخورد یک کامیون با اتوبوسی متعلق به شرکت واحدروی داد ومقتولین راننده و یکی از سرنشینان کامیون بودند.

اجساد ایندو نفر که نصراله و نرگس ایلاقی نام داشتند تحویل بستگانشان گردید و محمد رضا، حمید، علیرضا ایلاقی‌وسلطان یعقوبی‌مجروحین حادثه نیز به بیمارستان‌انتقال یافتند، نام‌یکی‌دیگر ازمجروحین هنوز معلوم نشده و چون حال عمومی‌مصدومین رضایت بخش نیست‌پزشکان تلاش دامنه‌داری برای نجات جان آنان از خطر مرگ آغاز کرده‌اند.

تصادف در مشهد

کامیونی هنگام حرکت در خیابان نادری مشهد با عابر ۱۲ ساله‌ای بنام محمدعلی طاهری تصادف کرد و باعث مرگ وی شد.

راننده کامیون نیز تحت‌تعقیب قانونی قرار گرفت.

غذای فاسد آدم کشت

مردی بنام صفرعلی‌شاهوندی ۴۵ ساله ساکن بخش ۶ مشهد براثر خوردن غذای فاسد دچار مسمومیت شدو پس از انتقال به بیمارستان درگذشت. از جسد صفر علی کالبد شکافی بعمل آمد و پزشکان مسمومیت وی را ناشی از خوردن غذای فاسد تشخیص دادند.

سقوط از رکاب کامیون

جوانی بنام «بیت‌اله مهدوی» در«آبیك» زیرچرخهای کامیون آب‌پاش شماره ۱۹۲۲۷ افتاد و کشته شد!

این جوان هنگامیکه کامیون مزبور مشغول آب پاشیدن‌بود، روی رکاب آن پرید ولی‌براثر عدم‌کنترل زیر چرخهای‌کامیون افتاد و جان خود را ازدست داد.

اتوبوس واژگون‌شد

اتومبیل شماره ۳۲۴۱۵ مشهد برانندگی‌غلامرضا صنعت‌خوانی هنگام حرکت در ۲ کیلو متری قوچان از جاده منحرف شد و واژگون گردید.

بنابگزارش خبرنگار ما در قوچان: در این حادثه راننده اتومبیل کشته شد و ۵ نفراز سرنشینان آن بنامهای: راضیه فارسی، سعیده رفیعی، زهرا مسعود و سعید صنعت خوانی نیز آسیب دیدند.

ترس ازلاشه مار

لاشه یك مار که برای تکمیل «دکور» یك مغازه خرازی فروشی واقع در خیابان پهلوی رضائیه در داخل‌بشقابی‌قرار داده شده بود زنی را که از مشتریان این مغازه بود دچار وحشت و هراس ساخت بطوریکه فریاد کشید و بیهوش شد!

این زن هنگامیکه برای برداشتن یك بشقاب‌ازداخل ویترین مغازه دست خود را بدانسوی دراز کرد ناگهان چشمش بمار افتاد و پس‌از کشیدن جیغی بلند نقش بر زمین شد.

صاحب مغازه و عده‌ای از مشتریان وقتی با این صحنه روبرو شدند بکمك زن شتافتند و پس ازبهوش آوردن وی‌بودکه ازچگونگی ماجرا باخبر شدند!

زن در این مورد گفت: وقتی دستم‌رابه داخل‌ویترین بردم ناگهان چشمم به مار افتاد که خیره خیره بمن نگاه میکرد.

حریق

طی یك آتش سوزی نسبتا شدید در کوی شاه آباد مشهد یك ساختمان دو طبقه باکلیه وسایل و لوازمی که در آن وجود داشت بکلی سوخت.

آتش سوزی در غیاب‌ساکنان خانه روی داد و تا مامورین آتش نشانی از جریان امر باخبر شدند و باطفاء حریق پرداختند کلیه لوازم و وسایل موجود در داخل اطاقها تبدیل به خاکستر شد.

بشکه بنزین

نیمه شب‌گذشته براثرواژگون شدن یك بشکه محتوی بنزین بروی «چراغ» قسمتی از دایره موتوری آتش نشانی مشهد آتش گرفت وماموران کشیك‌که در این‌منطقه بسر میبردند پس از تلاشی سخت آتش را مهار کردند. بقرار اطلاع در این آتش سوزی خسارت قابل توجهی ببار نیامده است.

زنی بادیدن لاشه‌مار بیهوش شد

عاقبت عشق ۲۵ ساله

یک مرد ۴۹ ساله که برای خودکشی به بیابانهای جنوبی تهران رفته بود هنگامی که پس از خوردن ۲۰ قرص سمی در گودالی بیهوش افتاده بود، بوسیله چند مقنی به کنار جاده منتقل گردید و ماموران او را به بیمارستان مسمومین تهران منتقل کردند. وی که با مرگ بیش از چند دقیقه فاصله نداشت پس از ۱۵ ساعت تلاش پزشکان بهوش آمد و گفت: ۲۵ سال قبل موقعی که ۲۴ ساله بودم عاشق دختری شدم و ۳ سال بعد او را گم کردم. من این عشق را فراموش‌نکردم و باخاطره‌اش دلخوش بودم تا اینکه ۳ روز قبل او را با شوهر و بچه‌هایش دیدم. بی‌وفائی او آنچنان روحیه مراخراب کرد که از عمر خود بیزار شدم و قصد انتحار کردم!

زلزله نهاوند

ساعت هفت بامداد دیروز زلزله نسبتا شدیدی «نهاوند» و مناطق اطراف آنرا تکان داد.

براثر زلزله مردم وحشت‌زده از خانه‌های خود بیرون ریختند و ساعتی در خیابانها بسر بردند.

خبرنگار ما در نهاوند نوشته است: بقرار اطلاع زلزله در نهاوند و روستاهای اطراف آن تلفات جانی و مالی وارد نیاورده است.

از سوزن تا فیل!

با احترام

افتتاح نایت‌کلوب «شکوفه‌نو» را باطلاع دوستان عزیز میرسانیم.

طرح نایت کلوب جدید شکوفه‌نو بعداز مطالعه و مقایسه با زیباترین نایت کلوب های جهان، زیر نظر یك مهندس ودو ارسینکت ساخته شده‌وشما می‌توانیدازدوشنبه شب درقشنك‌ترین وآسوده‌ترین نایت کلوب تهران ساعات خوشی را بگذرانید.

ارقص با موزیك ایتالیائی «میلان‌بوی» از ساعت ۹ بعد از ظهر

شو مخصوص از ساعت ۱ ونیم بعد از شب

لباس: آزاد

روابط عمومی شکوفه نو

یک دقیقه

در زندگی گاهی دقایق ولحظات تعیین‌کننده سرنوشت است

واکنون دقایق ولحظات طلائی زندگی شما فرارسیده است

باافتتاح حساب پس انداز و پس انداز درگردش در بانك سپه از ۲۰ میلیون ریال جوائز سالانه استفاده کنید.

۱۰ مهر آخرین فرصت است

تامین آینده شما و فرزندانتان حرفه ماست.

ازصبح چهارشنبه درگروه سینماهای

اونیورسال ـ پاسیفیك. ایران. ساینا تیسفون. مراد. موناکو. پرسپولیس. داریوش. کارون. مونت کارلو. پانوراما و... آستارا (تجریش)

محمدعلی بندائی تقدیم میکند

پوری بنائی منوچهر وثوق میری

اسداله یکتا نوشین

ابراهیم نادری سیمین علیزاد کهنموئی گیتی فروهر جنتی شیرازی ملکی و محمدعلی بندائی

زیر بازارچه

فیلمی از رضا صفائی

اریست: حبیب اله کمائی. موزیک متن: حسین واثقی

فیلمبردار: تورج. محصول: پارسا فیلم

همزمان باتهران درشهرستانهای زیر:

* شیراز (سینماهای کاپری ـ پرسپولیس)
* تبریز (سینماهای ـ متروپل ـ دیانا)
* قزوین (سینما آریا) * خرم‌آباد (سینما آزیتا)
* مشهد (سینماهای فردوسی ـ هما ـ مولن‌روژ) * کرمانشاه (سینماهای آتلانتیك ـ مولن‌روژ)

آ ـ ۴۳۹۱۸

مقالات و گزارشهای سیاسی

صفحه ٦ ـ اطلاعات شنبه ۳ مهرماه ۱۳۵۰
شماره ۱۳۶۰٦

مصاحبه با محمد حسنین هیکل

اسرائیل را باید بافشار نظامی و سیاسی شکست داد

حسنین هیکل

محمد حسنین هیکل روزنامه نویس برجسته ودوست وفادار ناصر و انورسادات طی مصاحبه‌ای که باتلویزیون لبنان انجام داد مسائل مربوط به اوضاع کنونی مصر و محاکمه رهبران سابق این کشور و همچنین تشکیل اتحاد جماهیر عرب و بحران روابط اعراب و اسرائیل را مورد بررسی قرار داده‌است که به لحاظ اهمیت‌مسائل مطروحه ترجمه آن بنظر خوانندگان میرسد :

محمد حسنین هیکل در این مصاحبه اختصاصی ابتدا با صراحت کامل از توطئه علی صبری‌ویارانش پرده برداشت. وی گفت کسانیکه اینک در قاهره محاکمه میشوند (ازهیچ کدام نام نبرد) پس از مرگ عبدالناصر ، سعی کردند قدرت اورابصورتیک قدرت شخصی درآورند و از این قدرت بنفع خویش بهره برداری کنند و معتقد بودند که این قدرت میتواند بصورت ارث بگروهی از اشخاص منتقل شود .

درصورتیکه این اعتقادشان اشتباه بزرگی‌بود و نمیدانستند که هیچکس نمیتواند و حق ندارد بخود اجازه دهد که بنام عبدالناصر سخن گوید و یا اینکه خود را جانشین او داند .

هیکل به اظهارات خود در مورد علی‌صبری و گروه او ادامه داد و گفت :

درباره نزدیکی عده‌ای با عبدالناصر گزافه گوئی شده است. زیرارابطه انورالسادات با عبدالناصر که رابطه یك برادر و یا یك شریك باشریك خود بود با رابطه یکی‌ازکارکنان دفتر عبدالناصر باوی‌فرق دارد .

جمال عبدالناصر هنگامیکه زنده بود ، اختیارات و قدرت های خود را توسط «عواملی» اعمال میکرد . ولی هنگامیکه عبدالناصر از صحنه کناررفت، این عوامل سعی نمودند در پس نام ناصر حکومت رابدست گرفته‌وهمان قدرتها واختیارات را اعمال نمایند . در صورتی که میان قدرت در دست یکفرد تاریخی که دارای رسالتی‌است بزرگ‌باقدرت دردست«عواملی» که ناصر در زمان حیات‌خود آنها را بکار میبرد فرقی‌است عظیم .

در این موقع هیکل بطرز رفتار عبدالناصر با هر یك از این «عوامل» اشاره کرد و گفت :

ـ دریکی از اجتماعاتی‌که در حضور عبدالناصرتشکیل شده بود ، یکی از این «عوامل» از طرف ناصر ماموریت یافت که صورتجلسه آن اجتماع را بنویسد . هنگامیکه گفتگو ها ادامه داشت «عامل» مزبور برای اظهار وجود سئوالی مطرح‌کردکه ناگهان عبدالناصر برآشفت و بوی گفت «تودهانت را ببند زیرا مغز نداری، تو فقط وظیفه‌ات نوشتن صورت‌جلسه است .»

حالا چگونه چنین فردی که درآنموقع‌فقط «عامل‌ووسیله‌ای» بود امروز خود را وارث عبدالناصر و وارث قدرت‌مردی چون ناصر که رسالتی ونقشی تاریخی داشت میداند .

اینکه این افراد خود را جانشین ناصر بدانند و خود را ناصری قلمداد کنند وبگویند که اگر ناصر زنده بود چنین کاری میکرد و چنان سیاست را دنبال مینمود و فلان روش را پیروی میکرد گامی در راه لکه دار کردن نام ناصر بشمار میرود و بهمین جهت یکبار در مقاله‌ای‌تحت عنوان «عبدالناصر افسانه نیست» از این روشها انتقاد کردم و این مقاله‌مورد اعتراض کسانی قرار گرفت که خود را وارث ناصر و وارث روش و سیاست او میدانستند.

یکبار یکنفر از کسانیکه اینك در قاهره به محاکمه کشیده شده‌اند از نفوذ و موقعیت خود استفاده نمود و از سفارت مصردر بیروت خواست که برای اووسایلی بارزش ۸۲ هزار لیره لبنانی خریداری کند، حالا چگونه چنین اشخاصی خود را جانشین ناصر میدانند ؟

در اینموقع هیکل‌رشته سخن را در مصاحبه تلویزیونی خود از اوضاع داخلی مصر بوضع فدراسیون سه‌جانبه کشید ودر ابتدا از ، فتار و روش اعراب انتقاد کرد و گفت « ما مردمی احساساتی هستیم ، مرتب احساساتی میشویم ولی کاری نمیکنیم.»

در مورد فدراسیون جماهیر عرب میان سه کشور عربی باید بگویم هیچ اقدام عربی ارزشی ندارد‌مگر بهمان‌اندازه اثرش در واقعیتی که پس از جنگ ژوئن ٦٧ یعنی اشغال سرزمین های عربی توسط اسرائیل دچار آن شدیم .»

بهمین‌جهت همین «تاثیر» تنها دلیل بقای موجودیت اتحاد جماهیر مزبور میباشد .

محمد حسنین هیکل آنگاه به‌بحران منطقه عربی خاورمیانه اشاره کرد و گفت :

ـ اعراب اینك درمقابل‌خطری قرار گرفته‌اند که فقط ازراه فشار مشترك نظامی وسیاسی میتوانند این خطر را ازبین ببرند .باید در این‌باره توضیح بیشتری دهم وبگویم که دراین تلاش هیچگونه «فعالیت مطلق نظامی» بدرد نمی‌خورد واصلا وجود ندارد، بلکه چیزی که داریم‌فعالیتی است نظامی در چهار چوب سیاسی .

میان راه‌حل‌سیاسی‌بحران وراه حل دیپلماسی آن فرق زیادی وجود دارد .راه حل دیپلماسی «سودی ندارد و اسرائیل‌راوادار به‌عقب‌نشینی نمیسازد»زیراسخنی‌است که‌در سازمان ملل‌متحد گفته‌میشود وتصمیمات وقطعنامه‌هائیست که‌ازجانب سازمان بین‌الملل منتشرمیشود» ولی راه حل سیاسی مسئله‌ایست دیگر و بگونه‌ای دیگر در آن راه‌حل‌ازفشار نظامی‌وقدرتهای مختلف بین‌المللی استفاده‌می شودوقدرتهای دیگری «مانند اروپا»وادار میشوندتااسرائیل رامجبور به‌عقب‌نشینی نمایند.

هیکل افزود :

چنانچه اسرائیل بدون جنك و خونریزی سرزمینهائی را که‌در جنك ژوئن سال ۱۹٦۷ اشغال کرده‌تخلیه نماید، ضررزرگی میکشد . اسرائیل اینك فقط یك سلاح بدست دارد وآنهم نیروهای‌مسلح آنست که‌میتواند بوسیله آن تا آینده‌ای نزدیك تفوق وبرتری و پیروزی بدست آورد .

محمد حسنین هیکل آنگاه در مورد اظهارات انورسادات دائر باینکه سال ۱۹٦۷ سال قاطعیت بحران‌خاورمیانه‌یابسوی جنك و یا بسوی صلح خواهد بود گفت :

ـ منظورپرزیدنت انورسادات‌آن است که بحران خاورمیانه تا پایان سال ۱۹۷۰ باید بپایان برسد .

هیکل در پاسخ آخرین سئوال:

ـ اینك وپس‌از یکسال که از مرك ناصر میگذرد، وضع مصر وجهان‌عرب‌چگونه است؟گفت:

ـ هم‌اکنون قدرتی دراین‌منطقه وجوددارد که زمام هر تحولی‌را درمنطقه‌بدست‌گرفته واین‌قدرت «اشغال سرزمینهای عربی توسط اسرائیل‌است». بهمین‌جهت‌اوضاع امروزه بااوضاع قبل‌از غروب ناصر فرقی‌ندارد.ولی هنگامیکه قدرت مزبور بزوال گرائید تحولاتی ژرف وجالب در منطقه روی خواهد داد .

از جمله عبدالناصر پس‌از جنك ،تصمیم داشت که یك انقلاب فرهنگی در مصر بموقع اجرا گذارد .

از روزنامه «النهار» بیروت

چین بعد از دومین انقلاب

-۲-

۵۰۰ هزار گارد سرخ چوئن‌لای را زندانی کردند

چوئن‌لای

اکنون که‌دوران انقلاب‌فرهنگی مدتی است به‌پایان رسیده ، چین‌دروازه های خود را بروی‌جهانیان گشوده است و میخواهد کرسی‌خود را در سازمان ملل تصرف کند . عکس گروهی چینی های مقیم امریکا را که پرچم های چین کمونیست و عکس های مائو را حمل میکنند هنگام تظاهرات‌به نفع مائو و چین در مقابل مقر سازمان ملل متحد نشان میدهد .

منابع رسمی چین میگویند : « انقلاب فرهنگی پرولتاریا را میتوان انقلاب‌چین نامید. بادیدار چین در سال۱۹۷۱میتوان بوسعت و اهمیت دومین انقلاب بی برد انقلاب بزرگ فرهنگی در سال ۱۹٦۹ پایان یافت ولی اثرات آن درتمام‌شئون اکنون‌درحال‌گسترش است و هنوز هم در پکن وشهرهای بزرگ دیگر از این انقلاب عظیم بحث میشود .

در سال ۱۹٦٦ ملت چین‌علیه حزب کمونیست قیام کرد این یک حادثه خارق‌العاده در تاریخ چین بود . هدف « شورشیان » مخالفت با انقلاب نبود بلکه می‌خواستندسیستم حکومتی رابیشتر به چپ متمایل سازند از نظر کسانی‌که مثل من(خبرنگارلوموند) قبل از سال ۱۹٦٦ درچین اقامت کرده باشند چین اکنون بیش از پیش در راه انقلاب جلوتر رفته است . تغییراتی‌را که براثردومین انقلاب بوجودآمده میتوان درچند کلمه خلاصه کرد :

دچین خلق بمعنای واقعی‌چین خلق شده است » آیا چین برای رسیدن باین هدف و گذشتن از میان طوفان باشورش و بی‌نظمی‌هائی روبرو شده است ؟

در پاسخ این سئوال چینی‌ها سکوت کامل را اختیار کرده‌اند زیرا مردم چین وقتی که بحرانی را پشت سر گذاشتند کاملا آنرا بدست فراموشی میسپارند اگر امروز از چینی‌ها بپرسید که‌آیا در این کشور نبردهائی روی‌داده و تلفاتی ببار آورده است پاسخ مبهمی میدهند اما قدر مسلم این است که چین طوفان سهمگینی را پشت‌سر گذاشته است .

خود چوئن‌لای نخست‌وزیر چین بدوست مورد اعتماد خود «ادگاراسنو» نویسنده آمریکائی اعتراف کرده است که در سال ۱۹٦۷ازیکخطربزرگ جان‌بسلامت برده است . در اوج انقلاب نخست‌وزیر چین دو روز ودوشب درمحاصره پانصدهزار گاردسرخ دست چپی افراطی که در میدان « صلح آسمانی » گرد آمده بود قرار داشته است. آنها میخواستند چوئن‌لای را دستگیر ساخته و پرونده‌های کمیته مرکزی حزب کمونیست را به یغما ببرند .

باز هم چوئن‌لای گفته است که براثرعملیات فراکسیونهای‌شورشی در داخل ارتش خلق هزاران نفر از افسران و افراد نیروهای‌مسلح کشته و یا زخمی گردیده‌اند .

شخص پرزیدنت مائو نیز به همین نویسنده‌آمریکائی گفته‌است که: چین درجریان انقلاب‌فرهنگی دچار هرج و مرج و آشوب‌بزرگی شده بود ، وی اضافه کرده‌است که روزنامه‌های بین‌المللی در آن هنگام این مطلب را عنوان کردند و موضوع کاملا حقیقت داشت . همه‌جا نبردهای خونینی درگرفته بود و دربعضی موارد جنگجویان نه تنها از تفنگ و مسلسل بلکه از توپ و خمپاره‌انداز استفاده میکردند .

می‌بایستی به‌آزمایش‌های انقلابی پایان داده و برای مردم تاحدی رفاه و آزادی قائل شد .

وقتی که چین در بین سال های ۱۹٦۰ و ٦۲ از مشکلات رهائی یافت مبارزات مخالفان جنبه جدی تری پیدا کرد .

دومین انقلاب مائو راه‌بطور دست مائوتسه‌تونك انجام گرفت با موفقیت کامل روبرو شد زیرا هنوز مائو در میان مردم چین‌از محبوبیت و پرستیز ریادی برخوردار بود و ارتش نیزتحت فرماندهی مارشال لین‌پیائوتسبت بوی وفادار مانده بود .

اختلاف بین مائو ولیوشائوچی نه جنبه شخصی داشت و نه‌جنبه مبارزه برای بدست گرفتن قدرت بلکه مبارزه‌ای بین افکار و اندیشه های آنها بود .

دومین انقلاب مائو را بطور قطع بروی تجدید نظرطلبان که رهبری آنها را لیوشائوچی‌بعهده داشت سد کرده و مائو در کشوری که ازوجود مخالفان‌پاك شده بود آزادی عمل خود رابازیافت . انقلاب فرهنگی همه چیز را در چین عوض کرد . پس از پایان این انقلاب بود که چین دروازه های خودرا بروی‌جهانیان باز کرد تاثیر انقلاب فرهنگی در زمینه آموزش بیشتراز رشته های دیگر بچشم میخورد انقلاب فرهنگی دورنمای‌تازه‌ای‌در برابر کارگران بوجود آورده و راه رابرای‌توسعه‌افکار مائوتسه‌تونك بیش‌از پیش هموار کرده است.

ناتمام

مصر طرح تازه انگلیس و فرانسه را برای صلح پذیرفته است؟

در محافل دیپلماسی گفته میشود که یك طرح تازه مشترك انگلیسی و فرانسوی برای حل بحران خاورمیانه عربی در یك آن به نظر مسئولین تل‌آویو و قاهره و دمشق رسیده است . البته گرچه وزیر خارجه‌انگلستان بارها وجود چنین طرحهائی راتکذیب کرده ولی‌مسافرت اوبقاهره قبل از تشکیل‌دوره تازه مجمع عمومی سازمان ملل متحد وزودتر از پایان یافتن مهلتی که‌انورالسادات برای حل بحران داده است تکذیب او را تکذیب می‌کند .

نکته دیگری که وجود چنین طرحی را اثبات‌می‌کند استقبال دولت مصر از مسافرت وزیرخارجه‌انگلستان وهمچنین اشاره محمدحسنین هیکل در مقاله هفتگی خود بلزوم ایجاد هماهنگی‌مشترك بادول اروپای غربی جهت‌وارد کردن فشار به آمریکا به منظور تغییردادن روش خود است. و این اقدامی بود در جهت هموار ساختن راه‌طرح مشترك انگلستان و فرانسه که هیوم وزیر خارجه انگلستان بقاهره و « جان لیبکوفسکی » وزیر خارجه فرانسه به سوریه پیشنهاد کردند .

شواهد بخوبی نشان میدهد که پیشنهاد این‌طرح مشترك به مصر و سوریه و اسرائیل درست در موقعی صورت‌گرفت که‌طرح‌امریکا به بیش از یك مانع برخورد کرده و انورالسادات‌احساس نمود که آمریکا دیگر نمی خواهد تلاشهای بیشتری بر آنچه قبلا نشان داده بود بیفزاید .

اگر برای یك مسافر تازه‌وارد آگاهی بر آنچه که در این‌مدت در چین گذشته است دشوار است در عوض پی بردن به علل این حوادث کاملا آسان‌میباشد و خود چینی ها در این مورد پاسخ‌های‌قانع کننده‌ای‌میدهند

ده سال پس‌از نبرد آزادی در سال ۱۹۴۹ به نظرمیرسید که مائوتسه‌تونك در تمام جبهه ها باشکست کامل روبرو شده بود . در آنموقع قدرت‌دربسیاری موارد از دست مائو خارج شده بود . درست است که همه‌جا «مائوئیسم» صحبت می‌شد ولی دستگاه های‌تبلیغاتی، فرهنگی، سندیکاها ، ادارات ،سازمان های دولتی در سطح عالی ومحلی از دستور های او پیروی نمی‌کردند و حتی شهر پکن تحت کنترل مخالفان رژیم درآمده و دشمنان مائو دور لیوشائوچی رئیس جمهوری که دومین مرد نیرومند چین بشمار می‌آمدجمع شده بودند .

از نظرآنها دوران‌انقلاب مدت زیادی بطول انجامیده بود و

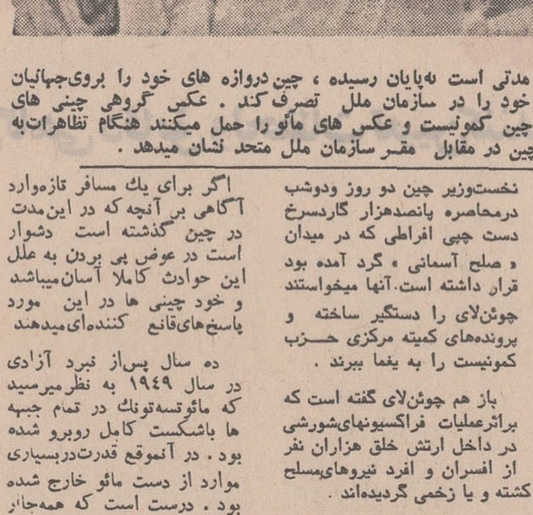

بله ، هنوز روی صندلی چین کار میکنم

خلاصه طرح‌تازه مشترك انگلستان و فرانسه‌این‌است:

۱ـ کنار گذاشتن راه‌حلهای انفرادی چه در مورد کانال سوئز و چه درباره ساحل غربی رودخانه اردن و در عوض بررسی تمام این مناطق بعنوان یك مسئله که میبایستی یکجا حل شود .

۲ـ فراهم ساختن زمینه جهت انجام مذاکره میان اسرائیل و بعضی از رهبران عربی و احتمال دارد که کلید این اقدام ، گرچه کاری است بسیار خطرناك، با اعلام آماده باش اسرائیل دائر بعقب نشینی نسبت کامل از سرزمینهای اشغالی از یکطرف و آمادگی اعراب در مورد تغییردادن نسبی مرز های اسرائیل از آنچه تاقبل از جنك ٦۷ ملاك عمل بوده از طرف دیگر ، بچرخش درآمده باشد .

۳ـ شرکت دادن جزئی کادر رهبری فلسطین در مذاکرات آینده بالغو نمایندگی آنان از جانب‌ملت انگیزه‌ایست جهت شتاب به منظور رسیدن براه‌حلی‌برای این بحران. بهمین جهت تلاشها برای رسیدن به‌این راه‌حل بصورت دستجمعی در آمد و نه فقط منحصر به اورشلیم یا کانال سوئز یا ساحل عربی رودخانه اردن شد بلکه تمام منطقه‌بحران‌زده را دربر گرفت . درماه اکتبر گذشته که وزیر خارجه انگلستان اظهارات مهم خود را دائر به لزوم‌حل کلی مسئله براساس‌قطعنامه شماره ۲۴۲ شورای امنیت ایراد کرد . محافل مختلف گفتند که این اظهارات وزیر خارجه انگلستان یك نوع اعتراض به کوشش‌های انفرادی امریکا جهت ایجاد راه‌حل جزئی برای کانال سوئز میباشد .

پذیرش مصر

پس از گذشت یکسال‌از آن اظهارات ، داگلاس‌هیوم وارد قاهره شد و درحالیکه همان اظهارات را تکرار می کرد با مسئولین‌مصری‌تماس گرفت ، لذا ناظران سیاسی گفتند وی شخصا بقاهره‌رفته تا اینك که زمینه فراهم گشته راهی جهت اجرای طرح پیدا نماید .

در مقاله‌هفتگی محمد حسنین هیکل‌در الاهرام اشاره‌ایست به پذیرش این طرح و قبول پیشنهادات هیوم زیرا هیکل در مقاله خود از اروپای‌عربی (انگلستان و فرانسه)خواسته است گامی جلو گذارد تا آنچه را که آمریکا از حل آن عاجز مانده حل کند.

بنظر هیکل چون این گام اروپای غربی میبایستی با تشریك‌مساعی شوروی‌صورت گیرد ، لذا در یك آن چهار نماینده از طرف لندن و پاریس در قاهره و دمشق و تل‌آویو و مسکومذاکرات خود را با مسئولین پایتخت های مزبور دنبال میکردند. آیا عجیب نیست در همان موقعی که وزیر مشاوردولت فرانسه در امور خارجی‌وارد دمشق میشود وزیر خارجه انگلستان تقاهره میرسد و همانموقع مسئول کمیته خارجی حزب محافظه کاران انگلستان به تل‌آویو میرود و هارولد ویلسون رهبر حزب کارگران انگلیسی سراز مسکو در می آورد .

بنظر یکی از نویسندگان ومفسران سیاسی بزرك انگلیسی رهبران اسرائیل دریافته‌اند که اسرائیل‌دیگر نمیتواند به حمایتهای سیاسی ونظامی آمریکا تکیه زند .

زیرا اسرائیل پس از بیست سال زندگی در جبهه جنك با اعراب اکنون به تلخی احساس میکند که‌می بایستی برنامه های تازه‌ای‌به موقع اجرا گذارد و چه بسا که کمکهای آمریکا در لحظات نیاز به آن نرسد .

در این محیط آشفته‌روانی سه‌تن‌از نمایندگان‌انگلستان و فرانسه وارد خاورمیانه می شوندو همانگونه که‌گزارش های سیاسی اشاره کرده است . حامل طرحی تازه بر اساس قطعنامه شورای‌امنیت میباشند با دو اختلاف بزرك:

یکی اطمینان دادن به رهبران عرب باینکه‌درصورت پذیرش‌طرح مزبور هیچگونه خطرداخلی آنهارا تهدیدنمی کند ...

ودیگر اینکه رهبران فلسطین هم شرکت خود را در این کفتگو ها قبول کردند ولی نه بعنوان صاحب یك کرسی مسئول‌سیاسی...

آیا شرکت های ساختمانی آمریکائی که اطلاعاتی دقیق در مورد گشوده شدن کانال سوئز دارند ، از طرح‌مشترك انگلستان و فرانسه که‌مورد استقبال قاهره قرار گرفت، و شاید مسئولان عرب که در قاهره بودند آنرا مورد بررسی قرار دادند ،آگاهی داشتند ؟ و آیاواحدمهندسی ارتش آمریکا اطمینان به موفقیت این طرح دارد که خود را آماده پاك کردن کانال سوئز کرده است ؟

از مطبوعات عربی

سازمان ملل با بحران

«دبیر کل» مواجه‌شده‌است

«سازمان ملل متحد ، باوجود ایده‌آلهای برجسته‌ای که در منشورش قید شده بیشتر یك سازمان خشك و رسمی است که بیشتر نیروی خود را صرف پرداختن به بحث های سیاسی میکند واز حل و فصل معضلات و مشکلات خود از طریق منطق‌های ساده سربازمی زند.»

جملات فوق آخرین اظهارنظر اوتانت دبیر کل درباره سازمانی است که اینك باعزم‌جزم قصد کناره‌گیری ازریاست آن را دارد . شغل دبیر کلی سازمان از جمله پست های پردردسر است که تریگولی نخستین دبیر کل از آن یا «ناممکن ترین مسئولیت جهانی» نام برده است . در سالهای معمولی ، برگزیدن دبیر کل جدید کلیه مسائل مطرح در دستور کار مجمع عمومی این سازمان را تحت‌الشعاع قرار میدهد .

ده سال پیش ، مسئله انتخاب دبیر کل جایگزین داگ‌هامر شولد ، این مرجع مهم جهانی را در آستانه‌از هم‌پاشیدگی قرار داد . اتحاد شوروی در آن زمان کوشیدبا ایجادسه دبیر کل‌بجای‌یکنفر، از سقوط سازمان در دامان دبیر کلی که نسبت به غرب گرایش داشته باشد جلوگیرد .

در جریان مجمع عمومی اجلاسیه کنونی نیز می‌توان گفت گزینش‌دبیر کل جدید حتی موارد مهم در دستور کار کنفرانس چون بحران‌خاورمیانه و عضویت چین کمونیست و جنك داخلی پاکستان را زیر تاثیر خود خواهد گرفت .

از سوی دیگر اجلاس کنونی مجمع عمومی سازمان را میتوان از جمله مهمترین اجلاس های سازمان در بیست و شش سال تاریخ پیدایش آن دانست .

تقریبا با اطمینان میتوان گفت که این‌بار چین کمونیست پس از ۲۰سال مهجوری به عضویت پذیرفته خواهد شد . باز تردید نمیتوان داشت که دولت کمونیستی چین کرسی دائمی خود را در شورای پانزده کشوری‌امنیت بدست خواهد اورد . مسئله‌ای که در ابهام باقی می ماند ، ابقایاخراج‌تایوان از عضویت سازمان ملل است و اینکه آیا در هفته های اینده ایالات متحده باتمام کوششی که به کار میبرد ، خواهد توانست ازاخراج‌رژیم‌چانه‌شیك جلوگیری کند ؟

سیاست کنونی واشنگتن بطوریکه ویلیام راجرز وزیر خارجه ، ماه پیش تشریحش کرد پیروی از روش یك چین ، یك تایوان است . از این‌روست که آمریکا از عضویت چین کمونیست موازی ابقای تایوان در سازمان پشتیبانی می کند . این روش آمریکا اشکالات قانونی مهمی را پدید می آورد . چون بموجب منشور سازمان ملل ، شورای امنیت است که باید اخراج یا پذیرفته شدن اعضای سازمان را توصیه و تصویب کند .

اگر یکن عضویت شورای امنیت را بدست آورد ، مطمئنا با ابقای تایوان در عضویت سازمان مخالفت خواهد کرد. زیرا چین اصلی نیز چون رژیم چین‌ملی مدعی است که جزیره تایوان جزء لاینفك سرزمین چین است .

در این گیرودار ، منطق آمریکا این است که اخراج تایوان از عضویت ، مسئله مهمی است که به دوسوم رای مجمع ۱۳۰ عضوی نیاز دارد . لیکن آمریکا باوجود کوشش های عظیم دربه کرسی نشاندن منطق خود ، تاکنون نتوانسته است نظرات موافق چندان در خور اعتنایی میان نمایندگان برای سیاست خود بیابد .

فعالیت‌های دیپلماسی «جورج‌بوش» نماینده آمریکا در سازمان ملل نیز به توفیق قابل توجهی نیانجامیده است .

یك دیپلمات انگلیسی در این زمینه چنین اظهار نظر کرد : ـ ما کاری‌نداریم که قصد راستین آمریکا از تعقیب سیاست دوچین چیست اما تاثیر عملی تصمیم آمریکا این خواهد بود که‌چین کمونیست باوجود تایوان وارد سازمان نشود ، ما از اخراج تایوان متاسفیم . لیکن‌حضورچین‌اصلی درسازمان‌ضرورت حیاتی دارد و بسیار مهم است .

جانشین اوتانت

موقع ژاپن در این گیرودار نیزبسیار مهم است . چون بدون پشتیبانی کامل ژاپن ، دیگر کشور های آسیائی تمایلی به حمایت از تایوان نشان نخواهند داد و از سوئی بسیاری از کشور های عضو ، بخصوص چند کشور جنوب شرقی‌آسیا، بلاتکلیف‌اند ، چون آنها نیز نمیخواهند با ادامه راه آمریکا چین کمونیست را رنجیده‌خاطر کنند .

اگر مسئله عضویت سازمان مشکل ترین دستور کار در اجلاس کنونی مجمع عمومی است ، برگزیدن جانشینی برای اوتانت نیز با دشواریهای عمده روبروست .

«متقاضی» برای‌شغل‌دبیر کلی که‌سالیانه ٦۵هزار دلارحقوق‌دارد کم‌نیست‌و در این میان‌شانس«ماکس‌جاکبسون» دیپلمات۴۸ ساله فنلاندی رانمیتوان ندیده گرفت که ازپشتیبانی دیگر کشور های‌اسکاندیناوی نیز برخوردار است . برگزیده شدن او برای شورویها خوشایند نخواهد بود، چون او از پاره‌ای جهات مشخصات داگ‌هامر شولد دبیر کل فقید سازمان را داراست .

اگر انتخاب جاکبسون منتفی شود ، گوناريارينگ دیپلمات ٦۳ ساله‌سوئدی و میانجی اعراب و اسرائیل ممکن‌است در صدر قرار گیرد. گواینکه یارینگ اینك بخاطر رفتارش نسبت به آلکساندر سولژ نیت‌سین نویسنده‌شوروی در شرق و غرب زیر شدیدترین انتقادات است. انتقاد باین‌خاطر که او درمراسمی که به مناسبت‌اهدای‌جایزه نوبل‌به‌سولژنیت‌سین در سفارت‌سوئددرمسکو برگزارشده‌بود، شرکت‌نجست وبدین‌روی ،هم‌غرب ،هم رهبران شوروی‌وهم‌سازمان‌ملل رانسبت‌به خود بدبین و رنجیده خاطر ساخت .

علاوه بر جاکبسون ، و یارینگ ،چهار کاندیدای دیگر احتمال جانشینی اوتانت را دارند . هامیلتون آمراسین ، سفیر سیلان در سازمان ملل متحد ، کرت‌والدیم نماینده اطریش ، ماکونن سفیر سابق اتیوپی و پرنس صدرالدین‌آقاخان. لیکن احتمال فراوان میرود که ورق برنده در دست اسکاندیناوی ها بوده باشد . اگر روسها به انتخاب جاکبسون متمایل نباشند ناگزیر یارینگ را به دیگران ترجیح خواهند داد که با افکار و تمایلاتش دیرزمانی‌است‌آشنائی دارند.

زنان

گفتگو با خانم آصفهٔ آصفی رئیس انجمن ملی اولیاء ومربیان‌ایران :

کوششی برای تفاهم بین دونسل

اولین زنی بودم که به عضویت فدراسیون بین‌المللی اولیاء و مربیان درآمدم

انجمن اولیاء ومربیان در هرانجمن خانه ومدرسه نماینده‌ای دارد

بمناسبت شرکت خانم دکتر آصفه آصفی رئیس‌انجمن ملی اولیا ومربیان‌ایران درکنفرانس بین‌المللی فدراسیون بین‌المللی اولیاء و مربیان که از ۱۰ تا ۱۸ مهر در کشور مجارستان شهر (سوپرون) تشکیل‌میگردد، درباره چگونگی این سفر و هدف از تشکیل این کنفرانس گفتگوئی داشتیم :

خانم دکتر آصفی در مورد شرکت خود در کنفرانس‌اظهار داشت :

ـ مسائل تربیتی‌نوجوانان و جوانان بطوری توجه عموم کشورهای جهان را جلب نموده که فدراسیون‌بین‌المللی اولیاء و مربیان که همواره هم خود را مصروف بوجود آوردن محیط مساعد و مناسب بین خانواده و نسل جوان مینماید ، امسال کنفرانس سالیانه بین‌المللی خویش را روی‌موضوع«نحوه تعلیم اولیاء بوسیله‌تلویزیون» قرار داده است .

خانم آصفی افزود : من بعنوان نماینده ایران دراین کنفرانس شرکت می‌کنم‌ضمنا یک فیلم تربیتی ایرانی را که تحت عنوان «برخوردها» توسط انجمن ملی اولیاء و مربیان ایران تهیه شده است برای نمایش در کنفرانس خواهم برد و این فیلم بعدا در مدارس ایران بمعرض نمایش عمومی‌گذاشته خواهد شد .

خانم دکتر آصفی تحصیلات خویش را دررشته دکترای‌تعلیم و تربیت در فرانسه بپایان رسانیده و مدت ٤سال‌مطالعاتی روی‌کودکان‌بزهکار وعقب‌افتاده داشته است .

وی اولین فرد آسیائی است که عضویت فدراسیون‌بین‌المللی اولیاء و مربیان را پذیرفته و مدت ٤ سال که از تاسیس انجمن اولیاء و مربیان ایران میگذرد ریاست این انجمن را بعهده دارد .

وی مشاور قضائی دادگاه اطفال و دانشیار دانشسرای عالی نیز میباشد . با عضویت این نماینده، ایران اولین کشور آسیائی بود که به فدراسیون پیوست، بعد از ایران‌کشورهای ژاپن ، هندوستان و بیروت نیز عضو گردیدند .

تاریخچه انجمن

انجمن اولیاء ومربیان ایران در مهرماه ۱۳٤٦ تشکیل گردید . هدفهای انجمن توجه بمسائل خانوادگی و تربیتی افراد و طبقات مختلف‌اجتماع، فراهم آوردن وسائل لازم برای حفاظت کودکان و نوجوانان و تامین احتیاجات روانی و جسمانی و اجتماعی آنان ، تقویت مبانی و ارتباط میان خانه و مدرسه و تحکیم روابط اولیا ومربیان ، به کار بردن تدابیر لازم ، درباره روشهای آموزشی و استحکام روح همکاری اجتماعی و تقویت شخصیت کودکان و نوجوانان بمنظور برقراری حسن تفاهم بین آنان ، همکاری و هم‌فکری بااولیای مدارس بمنظورتسهیل امور آموزشی وبه ثمررسانیدن فعالیت‌آنان درآموزش وپرورش کودکان و نوجوانان، مجاهدت در هم‌آهنگ ساختن فعالیت های خانه و مدرسه و به تحقق رسانیدن منظور های آموزشی برپایه صحیح علمی ، برطرف ساختن مشکلات‌اولیا وکودکان و نوجوانان و همچنین اولیای مدرسه ازطریق سمعی وبصری و تشکیل کلاسها ، سمینارها، کنفرانسها ، مصاحبه‌ها و طبع و نشر رساله های ارشادی .

خانم دکتر آصفه آصفی
رئیس انجمن ملی‌اولیا ومربیان ایران

میباشد .

بامر علیاحضرت شهبانوی ایران و تحت ریاست عالیه والاحضرت شاهدخت شهناز پهلوی در مهرماه‌سال۱۳٤٦ انجمن ملی اولیا و مربیان ایران تاسیس شد . هیئت امنای انجمن از افراد بصیر و نیکنام کشور تشکیل‌گردیده ووظیفه آنان تعیین‌خط‌مشی کلی انجمن است .

درسال ۱۳٤۷ سرکارعلیه بانو فریده دیبا ریاست هیئت امنا را پذیرفته‌اند .

انجمن ابتدا فعالیت خویش را از مدارس آغاز نموده و از بدو تاسیس سعی داشته با وزارت‌آموزش وپرورش‌همکاری داشته باشد اولین سالی که انجمن بفکر همکاری با وزارت آموزش و پرورش افتاد طی یکدوره فشرده چهار هفته‌ای هدف های‌خودرا برای رابطین بخشهای مختلف آموزشی تشریح نمود .

از سال گذشته انجمن ملی اولیا و مربیان ایران تصمیم گرفته به نسبت وسعت بخش های فرهنگی در هربخش ۲ تا ٤ مدرسه نمونه انتخاب ودر آن صندوقهائی جهت مطرح نمودن مشکلات اولیا و جوانان قرار دهد . که هرپانزده روز یکبار رابطین‌انجمن‌که درحدود ٤٥ نفر هستند بعد از تجزیه و تحلیل مشکلات آنرا با روسای بخشها در میان بگذارند .

انجمن ازبدوتاسیس‌مجله‌ای بنام مام نیز دارد که در اوایل هرسه ماه یکبار ودرحال‌حاضر ماهی یکبار برای استفاده خانواده‌ها منتشر میشود .

پیشرفت وآینده نگری

ازخانم دکتر آصفی درمورد اینکه تا چه حد موفق شده‌اند نظر مردم را به همکاری‌خویش جلب نمایند میپرسم . پاسخ میدهد .

ـ این سئوالی است که مردم بعد از مطالعه این گفتگو باید به آن پاسخ دهند . ما با تمام وجود در خدمت مردم هستیم وتصور میکنیم که خود مردم و علاقمندان باید بیشتر باین جواب توجه نمایند گواینکه برای شناسانیدن هرموضوع تازه مقداری زمان لازم‌است معهذا انجمن میتواند بخود تبریک بگوید که تا این حد خود را بمردم شناسانیده است ضمنا باید بگویم‌انجمن امیدوار است که در آینده با توجه روززافزون‌مسئولین امور تربیتی بتواند آنطور که شایسته است راهنمای خانواده‌ها بوده در این راه به نحو احسن انجام وظیفه نماید . اگر ما نتوانیم فاصله بین نسلها را از میان‌برداریم و حسن تفاهم بین نسلها بوجود آوریم در ۱۰ سال آینده چه خواهیم کرد؟ البته این مشکلی است که در تمام دنیاوجودداردولی‌خوشبختانه در مملکت ما هنوز بمرحله حاد نرسیده چرا که هنوز خانواده حائز اهمیت است پس‌این بعهده پدران ومادران و مربیان مدارس است که در حل مشکلات جوانان باانجمن همکاری‌داشته بابوجودآوردن محیط مساعد و حسن تفاهم بتوانند آرامش جوانان و نوجوانان را حفظ نمایند .

بعنوان پایان سخن میپرسم رابطه شما با انجمن های اولیا و مربیان خانه و مدرسه چگونه است و جواب ایشان‌چنین‌است:

ـ درسال‌تحصیلی٤۸وزارت آموزش و پرورش تجدید نظری در اساسنامه انجمن خانه و مدرسه بعمل آورد و انجمن ملی اولیا و مربیان ایران مکلف شد که نماینده‌ای از طرف خود به تمام انجمن های خانه ومدرسه اعزام‌دارد و انجمن امیدواراست درسال تحصیلی‌جاری بتواندهمکاری بیشتر و نزدیکتر با انجمنهای فوق‌الذکر داشته باشد .

فال فردا

فروردین‌ـ روز خوبی درانتظار شما است . به زندگی امیدوارتر باشید .

اردیبهشت‌ـ یك خبر نشاط‌انگیز ممکن است بشنوید .

خرداد‌ـ ممکن است‌بایك‌شخص جالب برخوردکنید، سعی کنید آرامش خود راحفظ کنید .

تیر‌ـ نامه کوتاه و دلنشینی از یك دوست نزدیك دریافت میکنید .

مرداد‌ـ موضوع غم‌انگیزی‌ممکن است حواس شمارا بخود معطوف دارد . فردا از نومیدی اجتناب ورزید .

شهریور‌ـ یك نامه یا تلفن‌کوتاه بسیار شادتان میکند .

مهر‌ـ ازنظر مادی فردا روز خوبی برای شما است و اوضاع بر وفق مراد میگردد .

آبان‌ـ روزانه چند دقیقه‌ای را هم به برنامه ورزش اختصاص‌دهیدو از همین فردا بخاطر سلامتی و زیبائی بیشتر به آن بپردازید .

آذر‌ـ قدردانی از دیگران را هرگز فراموش نکنید فردا باکسیکه برای انجام کاری بشما مراجعه میکند با مهربانی رفتار کنید .

دی ـ چند نفر ازدوستان شما سخت‌ازشما دلگیرشده‌اند فرداسعی‌کنید .دل‌دوستانی را که آزرده‌اید شاد سازید .

بهمن‌ـ هدیه جالب و ارزنده‌ای دریافت میکنیدو روزی پر از امید و لذت راپشت‌سر میگذارید .

اسفند‌ـ در کارتان فرداموفقیت چشمگیری بدست آورده‌و محبوب همه میشوید .

برنامه آینده بهترین گروه سینمائی پایتخت
فیلمی نو از سینمای جوان ایران

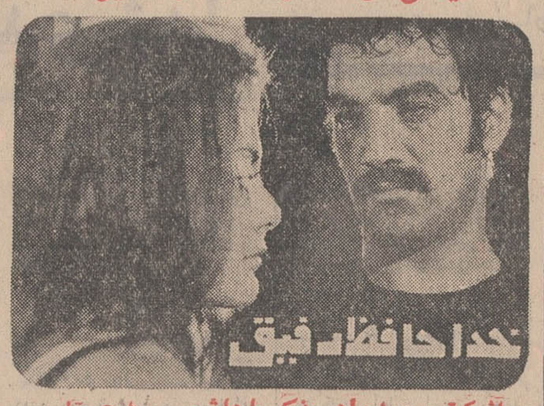

باشرکت سعیدراد ـ ذکریاهاشمی ـ وحشتا ـ جلال ـ تجدد ـ و... ایرن
موزیک‌متن:اسفندیار منفردزاده — کارگردان:امیر نادری
فیلمبردار: علی‌زرین‌دست — محصول آریانافیلم

بدینوسیله از زحمات خستگی ناپذیر سفیرکبیر وکنسول وکارمندان سفارتخانه ایران درکویت
که شبانه‌روز بخاطر آسایش و سربلندی کشورعزیز فداکاری مینمایند سپاسگزاری نموده . امید است همچنانکه در راه خدمت به شاهنشاه آریامهر و ملت‌وطن‌پرست ایران بااجرای صحیح اصول انقلاب اداری موجبات رفاه وآسایش هم‌میهنان عزیز را در کشور دوست کویت فراهم مینمایند موفق و موید باشند .
شیراز ـ محیطی

آگهی استخدام
نیروی‌زمینی شاهنشاهی جهت‌تکمیل کادرپرسنل غیر نظامی‌خود تعدادی باغبان جهت‌پلاژ فرح آبادساری از طریق مسابقه‌استخدام مینماید.
داوطلبین واجدشرایط می‌توانند همه‌روزه غیرازروز های‌تعطیل وپنجشنبه از ساعت ۷الی۱۵از تاریخ۱۰ر۷ر۵۱ تا تامین‌احتیاجات جهت‌ثبت‌نام و کسب اطلاعات بیشتر به آجودانی کل نیروی زمینی شاهنشاهی‌شعبه‌استخدام‌واقع درخیابان‌سوم‌اسفندروبروی‌بیمارستان فرح‌نازپهلوی مراجعه نمایند . م‌الف ۸۳٤۰
آجودانی کل‌نیروی‌زمینی شاهنشاهی
آ ـ ٤۲٦۵۰

اطلاعات هوائی
نشریه‌ای که برای دانشجویان ایرانی منتشر میشود و هر روز بخارج از کشور ارسال میگردد قیمت آبونمان اطلاعات هوائی برای آمریکایکسال ۲۲۰۰ ریال‌و برای‌اروپا یکسال۱۸۰۰ ریال‌تعیین شده است .
بدانشجویان ۲۵ درصد تخفیف داده خواهد شد

صفحات آموزشی
گرید دانگلیش
برای دانش‌آموزان دبیرستانها و دوره راهنمائی تحصیلی
مطابق کتابهای درسی وزارت‌آموزش و پرورش
Graded ENGLISH
آموزش مکالمه و تلفظ صحیح زبان انگلیسی با
گرید دانگلیش
قیمت ۵۵ ریال
فروش در کتابفروشیها وصفحه فروشیها
انستیتو طرحها و بررسیهای آموزشی

ازصبح چهارشنبه درسینما
آتلانتیک
جرج سی اسکات
برنده جایزه اسکار ۱۹۷۰
سوزانایورك درفیلمی
بکارگردانی : دلبرت مان
جین ایر
رنگی ـ ایستمن کالر

اقتباس ازشاهکار فراموش‌نشدنی «شارلوت برونته»
با شرکت
ایان بانن و... جك‌هاکینز

ویگ سربازان
پروك جوانان
I.B.S.
هیرپیس آقایان
گیسوی بانوان
با اقساط ماهیانه فقط
۲۵ تومان بدون پیش قسط
جنب سینما امپایر تلفن ٦۲۳۹۰۰

آگهی استخدام
اداره بهداریکل یزد بمنظور تکمیل کادر پرسنلی مراکز درمانی و بهداشتی تعدادی پزشك ـ پرستار ـ مهندس بهداشت‌ـ کمك بهساز ـ تکنسین آزمایشگاه ـ بهیار ماما و کارمندفنی از محل اعتبار طرحهای غیر مستمر برابر آئینامه کارمندان پیمانی استخدام مینماید . داوطلبین به کارگزینی وزارت بهداری یا به اداره بهداریکل یزد مراجعه نمایند برای پزشکان وبهیارانی که در بخش ها خدمت نمایند محل سکونت در نظر گرفته شده است .
دکتر هوشنك طرزی رئیس بهداریکل یزد
آ ـ ٤۲٦۷ ۱ـ۲

آگهی استخدام
اداره کل بهداری ایلام جهت خدمت در بیمارستان رازی ایلام یکنفر جراح عمومی با حقوق و مزایای زیر بطریق پیمانی استخدام مینماید .
حقوق و مزایای پرداختی از طرف وزارت بهداری ٦۲٦٤۰ ریال ، مزایای پرداختی از طرف فرمانداری کل ایلام ۲۵۰۰۰ ریال حقوق و مزایای ماهانه ۸۷٦٤۰ ریال داوطلبان میتوانند جهت استخدام در تهران به دفتر کارگزینی وزارت بهداری مراجعه‌و یا به اداره‌بهداری کل ایلام مراجعه و مکاتبه نمایند . ضمنا تسهیلات دیگری در محل فراهم خواهد شد .
رئیس اداره بهداری کل ایلام دکتر رئیسیان

عزیمت به دانمارك
آقای علی محمد اربابی مدیر شرکت اینترپاپ جهت شرکت درجلسات روسای‌شبکه‌سازمان های تبلیغات تکنیکی و صنعتی (آیسیتا) به کپنهاك عزیمت نمود .
آقای علی محمد اربابی سال گذشته بسمت نایب رئیس این شبکه برای آسیا و خاورمیانه انتخاب گردیددر جلسه‌روسای آیسیتا که روز های پنجم و ششم مهرماه تشکیل می گردد درمورد خط‌مشی‌آینده‌وهمچنین تعیین محل کنفرانس آیسیتادر ۱۹۷۲ بحث شده و تصمیماتی اتخاذ خواهد شد .

اطلاعیه
ساعت ۸ ونیم بامداد روز سه شنبه سیزدهم مهرماه ۱۳۵۰ مجمع عمومی انجمن معاونت بانوان شهرداری پایتخت در محل ساختمان مرکزی شهرداری تشکیل میگردد .
از کلیه اعضای انجمن دعوت میشود برای اطلاع از برنامه انجمن و انتخاب اعضای هیئت مدیره در این جلسه حضور بهمرسانند
هاجر تربیت
آ ـ ۱۸۷٦۹

KSB
محصولات کارخانجات کا.اس.ب همیشه موجود در تهران
تلمبه های سانتریفوژ — برای کارهای کشاورزی و صنعتی
تلمبه های فشار قوی — برای تغذیه دیگ بخار ـ اضافه کردن فشار وباران مصنوعی
تلمبه های شناور والکتریکی — برای چاه عمیق و کشاورزی
تلمبه های آبگرم — در اندازه های مختلف برای حرارت مرکزی
تلمبه های توربینی باشافت — استاندارد امریکائی برای کشاورزی

لوازم، سوپاپهای مکش شیرفلکه ـ شیرخودکار تبدیلها و فلانشها
برای آبگرم ـ بخار و مایعات مختلف تا ۳۰۰درجه سانتیگراد و ۱٦ آتمسفر فشار
شیر های بخارگیر — برای راندمان بهتر در سیستم بخار
الکتروموتور های افقی در اندازه های مختلف تا ۱۸۰ اسب
شرکت بازرگانی دیتون
شاهرضا چهارراه کالج تلفن ٦٦٤۳۲۸ ـ ٤۹۲٦۳۱
قسمت فنی ۸۲٤۰۳٦ ـ ۸۲٤۰۳۷ (تلگرافی دایتون)

دنیس تریکو
Denis دنیس TRICOT
دنیس تریکو بیست در صد تخفیف میدهد
دنیس تریکو پیشرو صنعت کشباف در ایران
همزمان بابرگزاری جشنهای فرخنده شاهنشاهی بمناسبت سالروز تأسیس و افتتاح شعبه جدید خود واقع در میدان ۲۴ اسفند فقط روزهای ششم و هفتم مهر ماه در کلیه شعب بیست در صد تخفیف میدهد .
دنیس تنها مارك مطمئن درصنعت کشباف

دنیای ورزش منتشر شد

بخاری ارج
نفت‌سوز و گازسوز
زیبا ـ پرحرارت ـ کم مصرف
در ۱۰ مدل متناسب با مبلمان منزل شما برای گرم کردن اطاق یا سالنهای بزرگ بمساحت ۱۵ تا ۲۰۰ متر مربع
زمستان گرم و مطبوع در پناه بخاری ارج

دبیرستانهای نقده درجه‌بندی شد!

شهریه دبیرستانهای درجه یك ٤ برابر شهریه دبیرستانهای درجه چهار است !

دبیرستانهای نقده‌بنابه تصمیم انجمن شهرستان نقده، درجه بندی شد ودانش آموزان بنابه وضع مالی خود به دبیرستانهای درجه یك،درجه ۲،درجه۳ودرجه ٤ معرفی می شوند !

خبرنگار ما در نقده گزارش داد: انجمن شهرستان نقده‌در جلسه اخیر خود که به ریاست آقای قهرمانپور وبا حضورآقای سیفی‌فرماندارتشکیل‌شدموضوع شهریه دانش آموزان را بررسی نمودودبیرستانهای این‌شهرستان را درجه بندی کرد .

دراین‌جلسه‌پس‌از سخنان آقای نوری عضو انجمن پیرامون عدم استطاعت مالی دانش آموزان برای پرداخت شهریه وجواب آقای صدقیانی رئیس آموزش‌و پرورش ،دبیرستانهای نقده‌بر اساس دریافت‌شهریه به٤درجه تقسیم شدند .

میزان دریافت شهریه برای دوره اول در دبیرستانهای درجه یك ۱۲۰۰ ریال ،درجه دو۹۰۰ ریال ،درجه‌سه۶۰۰ ریال‌ودرجه چهار ۳۰۰ ریال خواهد بود .در دوره دوم شهریه دبیرستانهای درجه یك ۱۶۰۰ ریال، درجه دو ۱۲۰۰ ریال، درجه‌سه ۸۰۰ ریال ،درجه چهار ۴۰۰ ریال می باشد .

انجمن همچنین برای نظارت در اینکار آقایان نوری، حلاج‌زاده‌وقهرمانپور رادر نقده‌و آقای حاج رحمان گنجی وآقای رحمان زرزا را در شهر اشنویه انتخاب کرد .

دراین‌جلسه‌همچنین نیازعمرانی ساکنان اطراف خیابان ساحلی مطرح شد . آقای نوری دراین مورد اظهار داشت :یکی از مشکلات اهالی این منطقه فاضلاب است که‌از قسمت‌جنوبی شهر وارد مسیر رودخانه شده وتاآخر قسمت‌شمال شهرجریان دارد وبوی عفونت غیر قابل تحملی‌راایجاد می کند وبهداشت ساکنین آن منطقه را بکلی در معرض خطر قرار داده است.

مشکل دیگر احداث خیابان ساحلی است که خانواده‌هائی دادند موقع احداث‌این خیابان چه‌وضعی برای ساختمانهای‌آنان پیش خواهد آمد .

اعضای انجمن در این موردبه بحث پرداختند ومقرر شد در جلسه آینده از شهردار دعوت شود تا تصمیم مقتضی دراین باره گرفته شود .

نمایندگان اطلاعات در خدمت مردم

کوچه فراموش شده !

معلوم نیست کوچه شالچی چه گناهی کرده است که در هیچ پروژه عمرانی شهر کرج اسمی ازآن برده نمیشود !

ساکنین این کوچه با اینکه مدت چهل سال است که آنجا ساکن هستند ولی هنوز آب آشامیدنی سالم ندارند وبهمین جهت بیماریهای مختلف دراین کوچه شایع است .

خاکی بودن کوچه و عبورو مرور دائم کامیونها‌و ماشین‌های سواری نیز مزید بر علت شده‌و تابستانها گردو خاك به خورد مردم داده‌و زمستان‌سروروپشان را پر از گل‌ولای میکند !

عده‌ای از اهالی کوچه شالچی شهر کرج که برای‌بیان این‌مطلب‌بدفتر نمایندگی‌اطلاعات در کرج مراجعه کرده بودند ، اظهار داشتند :

از مقامات‌مسئول تقاضاداریم دراین مورد هرچه زودتر اقدام کنند واهالی را از این‌ناراحتی بیرون بیاورند .

ایجادرابطه‌مستقیم بین‌تولیدکننده ومصرف‌کننده‌ضروری‌است!

استاندار آذربایجان غربی :

آقای مهندس عبدالعلی دهستانی استاندار آذربایجان غربی در جلسه‌ای مسایل مربوط به تقلیل نرخ ارزاق عمومی و ایجاد فروشگاههای اتحادیه شرکت های تعاونی روستایی در نقاط مختلف رضائیه را بررسی کرد.

در این جلسه که باحضوراعضای انجمن های استان ، شهرستان‌و شهر، مدیر کل‌تعاون و اموروستا ها، شهردار و معتمدان محلی در کاخ استانداری تشکیل شد، آقای دهستانی ضمن تشریح سیاست دولت درامر مبارزه با گرانفروشی لزوم همکاری انجمن های استان، شهرستان و شهر را در برقراری رابطه مستقیم بین تولیدکنندگان و مصرف کنندگان برای تعدیل‌نرخ ارزاق یادآور شد.

آقای دهستانی همچنین دستور داد که از طرف شهرداری محل های مناسبی ، جهت ایجاد فروشگاههای شرکتهای تعاونی روستائی اختصاص یابد تا ازاین طریق مایحتاج روزانه مردم با نازل ترین قیمت در اختیار آنان قرار گیرد. هم‌اکنون ۱۶۰فروشگاه اتحادیه شرکتهای تعاونی‌روستایی در نقاط مختلف استان دایراست

در این جلسه آقای قاسمی شهردار رضائیه و روسای انجمن های استان ، شهرستان و شهر پیشنهاد های خود را در مورد مبارزه با گرانفروشان و متخلفان و همچنین کاهش عادلانه قیمت‌ها مطرح‌کردند.

درحومه رضائیه :

۱۴۷ کیلو عسل قاچاق کشف شد

یکصد و چهل و هفت کیلو عسل قاچاق که توسط دو نفر به نامهای خورشید کیوان و عزیز نوری حمل میشد در ۵ کیلومتری روستای بند از توابع رضائیه بدست ماموران افتاد .

عسلهای قاچاق که وسیله اتومبیلی حمل میشد توسط مامورین گروه مبارزه با قاچاق ژاندارمری رضائیه کشف گردید و پس از توزین به اداره گمرك انتقال یافت .

تعقیب پیشه‌وران متخلف!

یکصد و شصت و شش پیشه‌ور به جرم گرانفروشی ، کم‌فروشی و عدم رعایت مقررات شهرداری از طرف اداره بازرسی و نواحی چهارگانه شهرداری شیراز به دادگاههای کیفر پیشه‌وران و شورای داوری اعزام شدند و تحت تعقیب قرار گرفتند .

سرکار سرهنگ وجدانیان رئیس بازرسی شهرداری‌شیراز به خبرنگار ما در شیراز اظهار داشت : علاوه بر تعقیب این عده ، سهمیه گوشت هفت مغازه قصابی به‌علت ذبح گوسفند خارج از کشتارگاه قطع گردیده و تابلوی مخصوص تعطیل‌مغازه روی سر در مغازه‌های آنان نصب شده است .

درجدال‌مار بامرد روستائی،مار پیروز شد!

اطرافیان «مارگزیده» مار پیروز را حین فرار کشتند !

یك مار بزرگ مردی‌بنام جاسب عثمانی را در خواب غافلگیر کرد و بوی حمله‌ور شد .

جاسب که در روستای «مندوان» شادگان زندگی میکند وقتی چشم ازخواب گشود ناگهان مار عظیم‌الجثه را دید که براطراف گردن و شانه‌اش حلقه زده است .

جاسب پس ازاین جریان شروع به‌داد و فریاد کرد و درعین‌حال برای اینکه مقاومت خود را دربرابر مار از دست ندهد باو به مبارزه پرداخت . مار نیز با استفاده از فرصت قسمتی از گردن جاسب را گزید واطرافیان مارگزیده وقتی به بالین او رسیدند که وی از حال رفته بود و مار نیز قصد فرار داشت .

اطرافیان «جاسب» بلافاصله او را به درمانگاه رساندندو تنی چند نیز مار عظیم‌الجثه را کشتند . بقرار اطلاع جاسب براثر تلاش پزشکان از مرگ نجات یافته است .

بازرسان شاهنشاهی د ریک‌خانه‌بی‌صاحب!

یك خانه پراز وسائل زندگی‌و قالی و مرغ و گوسفند و احشام در حالیکه هیچیك از اعضای خانواده در آن نبودند و در های آن باز بود در روستای «کهریزسنك» نجف‌آباد مورد بازدید ، رئیس و اعضای هیات بازرسان شاهنشاهی قرارگرفت!

معتمدین محلی در این‌مورد به تیمسار سپهبد شکیبی رئیس بازرسان شاهنشاهی توضیح‌دادند که ، در این روستا اهالی‌باخیال راحت منازل و اثاثیه خود را رها می‌کنند و برای کار به مزارع و باغات می‌روند !

هیات‌بازرسان‌شاهنشاهی که‌برای رسیدگی بشکایات وخواستهای اهالی‌نجف‌آبادو روستاهای‌اطراف وارد این شهرستان شده‌اند ، بمنظور بازدید از چند روستا عازم قریه «کهریزسنك»شدند.

در این روستا تیمسار سپهبد شکیبی رئیس هیات ضمن بازدید دقیق از اقداماتی که در این روستا انجام شده است ، تصادفا متوجه شد که در خانه‌ای باز است ، تیمسار باتفاق بعیه‌اعضاء با اجازه وارد خانه مزبورشدند و باکمال تعجب مشاهده کردند که در این خانه که پراز وسائل زندگی میباشد هیچکس نیست! رئیس و اعضای هیات که تعجب کرده بودند جریان‌را ازمعتمدین محلی سئوال کردند و آنها توضیح دادند ، خانه مزبورمتعلق به شخصی‌به‌نام «محمد صالحی» است که با ۹ تن اعضای خانواده خود برای کار به باغات‌خارج از روستا رفته است ! آنها همچنین توضیح دادند به خاطر امنیتی که باین روستا سایه افکنده است ، اهالی غالبا خانه ها و مغازه های خود را باین صورت رها کرده و بدنبال کار وفعالیت می‌روند .

این امر بازرسان شاهنشاهی را بشدت تحت تاثیر قرارداد.

بهره‌برداری ازمدارس مناطق زلزله زده

سه دبستان از دوازده دبستانی که در مناطق زلزله‌زده جنوب‌خراسان (حومه گناباد) ساخته شده است به مقامات آموزش و پرورش تحویل شد .

خبرنگار ما در گناباد گزارش داد: با اقداماتی که برای نوسازی مناطق زلزله‌زده جنوب خراسان به عمل آمده است ، سه دبستان از دوازده دبستانی که در روستاهای خراسان ساخته میشود آماده بهره‌برداری شد .

در مراسم تحویل این سه دبستان که در روستاهای نجم‌آباد ، مند و طلات از توابع گناباد ساخته شده گروهی از شخصیت‌های فرهنگی وجمعی از افراد خیر حضور داشتند .

خانه‌سکس وزیبائی

در «جاجا»ی نجف‌آباد گشایش یافت!

در روستای «جاجا» سی و شش کیلو متری شهرستان نجف آباد روزانه چندین نفر زن و مرد که از قراء و شهر های مختلف وارد این روستا میشوند از خانه عجیب یك‌پیر مرد هفتاد ساله بازدید میکنند !

این‌پیر مرد زنده‌دل که «موتمنی» نام دارد از چندسال قبل در های خانه‌اش را بروی خود بست و به تزیین در و دیوار آن پرداخت !

در این خانه وسیع نقطه‌ای را نمیتوان یافت که‌بوسیله عکس یا آینه‌کاری تزئین نشده باشد ! سرتاسر دیوار ها و حتی سقف اطاقهای این خانه عجیب پر از عکسهای جالب شخصیتهای جهانی و هنرپیشگان سکسی ایرانی و خارجی است !

این پیر مرد نام خانه خودرا «خانه سکس و زیبائی» گذاشته است ، وی اخیرا آنرا با حضور عده‌ای از اهالی افتتاح کرد ، اخیرا چند نفر توریست های خارجی از این خانه عجیب بازدید کردند و میز زیبائی بصاحب آن هدیه کردند . خبرنگار اطلاعات در نجف آباد گزارش داد: پیرمرد مزبور که در کار نقاشی نیز دستی دارد، نقطه سفیدی را بر روی دیوار های خانه خود باقی نگذاشته است و تاتوانسته زینت آلات متعدد بدر و دیوار آویزان کرده است!

در خانه «سکس» بالغ بر ده هزار عکس از هنرپیشگان خارجی و ایرانی و شخصیت های گوناگون نصب شده است که در نوع خود دیدنی است . بقرار اطلاع روزانه چندین نفر برای بازدید از خانه «سکس» وارد روستای «جاجا» می شوند .

دستفروشان تهرانی

بازارمغازه‌داران رضائیه‌راکساد کرده‌اند!

هجوم دستفروشان تهرانی به رضائیه کار مغازه داران رضائیه را کساد کرده است و آنها هم‌اکنون دست روی دست گذاشته‌اند و به بازار گرم این دستفروشان که با زبان چرب‌و نرم مردم را به پای بساط خوددرکنار خیابان جلب میکنند ، می‌نگرند !

بنا بگزارش خبرنگار ما در رضائیه : همه ساله در این فصل گروهی از دستفروشان تهرانی برضائیه هجوم می‌آورند و بساط‌خود را در کنار خیابان های این شهر و بخصوص خیابان پهلوی پهن می کنند و باچرب زبانی مردم را به خرید اجناس خود تشویق می کنند! مردم‌نیز که‌جنس دستفروشان را ارزان‌تراز اجناس‌فروشگاه ها می‌بینند برای خرید‌اطراف بساط آنها در کنار خیابان جمع میشوند و همین امر باعث کندی عبور و مرور و سد معبر و اختلال در امر ترافیك می‌شود !

یکی از مغازه‌داران‌درجواب سئوال خبرنگار ما که پرسید چرا بازار شما کساد شده‌و مردم برای خرید ترجیح‌می دهند که به‌سوی دستفروشان تهرانی بروند ، اظهارداشت جنسی که ما به مشتری‌عرضه می‌کنیم به مراتب مرغوب‌تر است ، بنابراین مردم نباید انتظار داشته باشند که ما جنس خود را با همان قیمت دستفروشان به آنهابفروشیم! ازآن گذشته ما مقدارزیادی سرمایه‌گذاری کرده‌ایم . اجاره‌می دهیم . پول آب و برق و عوارض و مالیات میدهیم در حالیکه هیچکدام از این ها شامل دستفروشان نمیشودو بنابراین آنها جنس راارزانتر می‌فروشند و با فروش زیاد ، استفاده شایانی نیزمیکنند! عکس مقابل ازخیابان پهلوی رضائیه گرفته شده و بخوبی وضعیت دستفروشان رانشان میدهد .

برای اولین بار در کردستان زنی نماینده کارگران شد

خانم کابلی

یك زن برای‌اولین باردرکردستان به عنوان نماینده کارگران انتخاب شد .

خبرنگار ما در سنندج‌گزارش داد: یك خانم ماشین نویس به عنوان نماینده کارگران دخانیات منطقه‌ای کردستان انتخاب شد . وی بانو «نهیه کابلی» نام دارد و اولین زنی است که در کردستان به عنوان‌نماینده کارگران انتخاب میشود. کارگران دخانیات منطقه‌ای کردستان با آراء قاطعی وی را به سمت نماینده خود انتخاب کردند .

طی‌جلسه‌ای درادارهٔ آموزش وپرورش‌آبادان‌گفته شد:

برای تحصیل فرزندان کارگران تسهیلاتی فراهم شده است

چند روز قبل جلسه‌ای در اداره آموزش و پرورش آبادان به منظور رسیدگی‌بکار شهریه دبیرستانهاتشکیل شد .

در این جلسه آقای غروی معاون آموزشی وزارت آموزش و پـرورس در منطقه ۲ اقای مرونن مدیر حل کار خوزستان ، اقای عزیزی رئیس اداره اموزش و پرورش ابادان و بیست و پنج نفر روسای سندیکاهای آبادان شرکت داشتند در آغازاقای عزیزی پیرامون تصمیماتی کهدرمورد تخفیف شهریه فرزندان درگران‌گرفته شده و بهمه دبیرستانها بخشنامه گردیده سخن گفت .

آنگاه آقای غروی معاون وزارت آموزش و پرورش پس از اشاره به عنایات خاص شاهنشاه آریامهر برای تامین رفاه کارگران در همه زمینه‌ها و نیز توجه مخصوص‌وزارت آموزش و پرورش بکار تعلیم وتربیت فرزندان این مرزوبوم اظهار داشت خوشبختانه از موقعی که شورای آموزش و پرورش منطقه‌آبادان‌تشکیل شده به منظور بهبود کمی و کیفی آموزش و پرورش در این‌شهرستان گامهای بزداسته شده است که باختصار میتوان ساختمان و تجهیز چهار دستگاه ازمایشگاه مرکزی شهر را از محل افزایش درآمد دبیرستانها ذکر کرد همچنین کمك هزینه هـای تحصیلی که در سال گذشته بـه دانش آموزان‌ممتاز مستمند دبیرستان های آبادان پرداخت گردید . باکمال خوشوقتی در همه حال ایجـاد تجهیزات و فراهم‌ساختن تسهیلات بیشتر برای فرزندان کارگران آبادان مورد توجه و ملاك عمل بوده است. حتی امسال بموجب بخشنامه اداره آموزش و پرورش آبادان فرزندان تحت تکفل کارگرانی‌که مشغول‌تحصیل هستند فرزند دوم از ۲۵٪ و فرزند سوم از ۵۰٪ تخفیف شهریه بهره‌مند میشوند واز فرزند چهارم ببعد بکلی ازپرداخت شهریه معاف خواهند بود اینك بمنظور ایجاد تسهیلات و رفاه بیشتر و در اجرای اوامر رهبر ملت ایران کلیه‌فرزندان‌تحت تکفل‌کارگران و فرهنگیان از افزایش‌شهریه شورای آموزش و پرورش منطقه‌ای آبـادان معاف خواهند بود و شهریه فرزندان خود را به میزان قبل از افزایش‌اخیر خواهند پرداخت . امید است با این ترتیب فرهنگیان و کارگران ارجمندو شریف بتوانند وظایفی را که درقبال شاهنشاه آریامهر و مردم ایران‌دارند با تلاش و فداکاری انجام دهند در این هنگام مدیر کل کار خوزستان و نیز چند تن از روسای سندیکاهای کارگران از توجهات رهبر ملت ایران و دولتدر زمینه‌رفع‌مشکلات کارگران آبادان تشکر کردند .

آقایان غروی معاون وزارت آموزش وپرورش، فروتن مدیر کل اداره‌کار خوزستان، عزیزی رئیس آموزش وپرورش آبادان! (ازچپ براست) درعکس دیده میشوند .

اسفالت‌جاده بین‌المللی تهران ـ مشهد

بزودی‌عملیات ساختمانی‌اسفالت جاده بین المللی تهران مشهداز طریق بجنورد تا شاه پسند خاتمه میپذیرد و بهره برداری از آن آغاز میشود.

این مطلب را یکّ مقام مطلع بخبرنگار ما در مشهد اظـهار داشت و اضافه کرد: اسفالت این قسمت از جاده تهران ـ مشهدبا صرف میلیارد ها ریال هزینـه صورت گرفته و دوام آن بمدت سی سال تضمین شده است.

طبق تصویب شورای‌آموزش وپرورش منطقه‌ای مسجد سلیمان

دبیران علومی که مایل باشند دراین حوزه استخدام‌یااز شهرستان دیگر منتقل شوندعلاوه برحقوق ومزایای دولتی از امتیازات مشروحه زیر استفاده خواهند نمود .

۱ـ کرایه منزل ماهانه‌سه هزار ریال بمدت نه ماه (تا زمانی که از منازل سازمانی استفاده نکرده باشند .

۲ـ پاداش‌ماهانه‌هفت‌هزار ریال بمدت ۹ ماه .

لذا کسانی که داوطلب می باشند حداکثر تا دهم مهرماه در صورت تمایل به استخدام شخصا مراجعه ودبیران شاغل درصورت انتقال موافقت نامه اداره مربوطه را به این اداره ارسال دارند .

شماره ٤ر۱۶۳٤٤ تاریخ ۲۶ر۶ر۵۰

بطحائی رئیس اداره آموزش‌وپرورش شهرستان مسجد سلیمان

شرکت ماشین آلات عمرانی نماینده انحصاری **گودوین** (درایران)

باطلاع مشتریان محترم میرساند که انواع سنك شکنهای فکی وچکشی وارد شده وآماده تحویل میباشد

ظرفیت : مدل C ۶۰-۲۸ تن درساعت
مدل AB ۲۸-۱۸ « «

ظرفیتهای مختلف

GOOD-WIN

مزایای سنك شکنهای چکشی گودوین

مصالح تا ابعاد ده سانتیمتر قابل تغذیه میباشد
دانه بندی مصالح را به سه طریق میتوان تغییرداد :
۱. تعویض سرعت دوران چکشها از ۴۰۰ تا ۸۰۰ دور
۲. اضافه کردن تعداد پره‌ها
۳. تغییر محل سندان انتهائی
عمربیشتر پره‌هاچون پس‌ازمقداری سائیده‌شدن میتوان آنها را بتدریج درجلوتر نصب کرد
سهولت دستیابی به داخل دستگاه

مزایای سنك شکنهای فکی گودوین

شفت اکستریك دستگاه راندمان آنرا بالا برده ومصالح مکعبی شکل بوجود میآورد .
برای جلوگیری ازدخول خاك به‌بلبرینگها ازکاسه نمد های مخصوص لابیرنت استفاده شده که عمر آنرا بیشتر میکند.
روغن کاری دستگاه بصورت اتوماتیك انجام میگیرد.
برای ازدیاد عمرفکها میتوان آنها را سروته کرد

کارخانجات گودوین انگلستان باصدسال سابقه درصنعت ساخت انواع سنك‌شکن حسن کار دستگاههای خود را تضمین مینماید.

و شرکت ماشین آلات عمرانی با شرایط فروش مناسب و راهنمائی در مورد نصب دستگاه و موجودی کامل لوازم یدکی سرویس بهتری به شما ارائه میکند.

آدرس : دفترمرکزی وپایه فروش ـ خیابان ایرانشهر نبش سپند شمارهٔ ۱۱
تلفن : ۸۲۷۰۸۲ و ۸۲۱۹۳۵۵
نمایشگاه ـ انبار قطعات یدکی وتعمیرگاه ـ خیابان قزوین چهارراه عسگری جنب‌لبلاند
تلفن : ۶ـ۹۵۸۴۴۴

واترلو:

دروازه‌سرنوشت

نوشته جرجت‌هایر
ترجمهٔ علیرضا طاهری

۷۹

دیدن این منظره به بسیاری از مردم نوت نسبوامیدواری داد اما این امیدواری زود پا بود .و خبر هائی که متعاقب ان رسید ، دوباره‌وحشت و نگرانی را به شهر باز گرداند . خبر رسیده‌حاکی از شکست‌پروسیها در «لینی» بود واین که آنها کاملا عقب نشینی کرده‌اند . در پی ورود اولین گروه مجروحین ، این خبر تایید شد که سپاه فرانسه پیش می‌تازد و سپاه متحدین لحظه به لحظه با سرعتی بیشتر عقب نشینی میکند.

باورود اولین گروه مجروحین، بروکسل ـ شهری که تا چند روز پیش ازان غرق در رقص و پایکوبی بود ـ در عرض یك چشم برهم زدن مبدل به دنیائی از غم و اندوه شد. در کوچه‌ها و خیابان ها دیگر اثری از مردان با اونیفورم های پر زرق و برق و مجلل نبود . هرچه میدیدی دلخراش و تکان دهنده بود .مردان مجروحی که میتوانستند راه بروند تمام شب را با پای پیاده تابروکسل پیش آمده بودند ، در حالی که بعضی از آنان در میان راه‌می‌ایستادند و هرگز از جای بر نمیخاستند . گروهی ازمجروحین نیز فاصله‌میدان جنگ تا بروکسل را خزیده بودند و اینان چهره هائی خراشیده ، خون گرفته و ناسف‌آور داشتند .

ورود مجروحین بحدودی زیاد مردم را بخود مشغول داشت تاجائی که بسیاری از مردم فراموش کردند که باید هرچه زودتر شهر راترك بگویند و بگریزند ، در گوشه و کنار جاده‌ها ، مجروحین ناله کنان در کنار یکدیگر میلولیدند و زنان بسوی آنان میدویدند تا کمکشان کنند .

«جودیت» و «باربارا» نیز بیاری مجروحین شتافتند، درحالیکه دیدن اونیفورمهای پاره پاره شده و به خون و گوشت آغشته برای هردوی آنان دشوارو زجرآور بود . «باربارا» بسوی یکی از سربازان هلندی‌دوید تا اورا در سرپا ایستادن کمك کند اما وقتی کنار مرد زانوزد ،دریافت که خیلی دیر شده است . او مردی را در آغوش گرفته بود که دیگر نفس نمیکشید . اما هنوز تنش گرم بود واز آن بوی تند و گندباروت بیرون میزد . «باربارا» لحظه‌ای کوتاه مات و گنگ برجای ماند و آنگاه بخود آمد . هنوز کسانی بودند که به کمك احتیاج داشتند . اوبسوی یك سرباز از گروه «هایلندر»شتافت تا آخرین جرعه‌های آب باقیمانده در قمقمه‌اش را به او نوشاند ولی مرد مجروح سر تکان داد :

ـ حال من خوب است مادام .. من باید هرچه زودتر خود را به پادگانم برسانم .

«باربارا» پرسید :

ـمثل این که به دستت صدمه زیادی وارد آمده، میخواهی به من تکیه بدهی ؟

ـ نه مادام ،چیزی نیست ..چیزی نیست .

«باربارا» برجای ماند و سرباز براه خود ادامه داد . چند لحظه‌بعد زانوان مرد جنگی و مجروح تا شد و بر زمین افتاد . «باربارا» بسوی او دوید و کمکش کرد تا برخیزد .

سرباز نالید :

ـ حرفه خونینی داریم مادام . . اصلا نمیشود گفت که آخر وعاقبت این جنك چه خواهد بود آنها گروه مارا کاملا تارو مار کردند ولی همگیمان خوب جنگیدیم حتی وقتی سرهنك ماکشته شد . خدا میداند چه میشود ، خدا میداند .

***

وقتی باربارا« به خانه باز گشت»، «جودیت» چند دقیقه زودتر از او رسیده بود.«جودیت»با دیدن«باربارا» که‌سراپایش به‌خون مجروحین آغشته بود ، فریاد زد:

ـ «باربارا»خیلی خسته شده‌ای . باید استراحت کنی .

«باربارا» لبخندی رد و پرسید:

ـ خبر تازه‌ای نرسیده است ؟

لیدی «ـودیت» جواب داد :

ـ فکر نمیکنم. من‌فرصت‌نداشتم دراین باره بپرسم. فعلا هرچه زودتر برو و لباسهایت را عوض کن .

«باربارا» مجددا پرسید :

ـ وضع مجروحین دلخراش بود، مگر نه ؟

لیدی «جودیت» گفت :

ـ بله تکان دهنده بود ولی در حال حاضر من باین فکر میکنم که اگر در همین‌حال بمانی سرماخواهی خورد .

***

«جودیت» میخواست بخوابد که با صدای ارل«ورث» از اتاق خواب خود دوان دوان بیرون آمد . ارل «ورث» صدا زده بود :

ـجودیت ، بدو ، «چارلز» آمده و صحیح و سالم است .

«جودیت» ذوق‌کنان از پای‌پلکان فریاد زد :

ـ خواهش میکنم ، اورا فورا به بالا بیاور .

صدای کلنل «چارلز آدلی» در سراسر پیچید .

ـ «جودیت »عزیز ، لباس و سر ووضع من مرتب نیست و با این حال نمیتوانم باطاق تو بیایم .

«جودیت» دوان دوان پلکان را پشت‌سر گذاشت و آنگاه به آغوش «چارلز آدلی» جست :

ـ چارلز، چارلز خوشحالم که‌سلامتی. ... وناگهان متوجه لکه‌های خون بر لباس کلنل «آدلی» شد :

ـ چارلز ، زخمی شده‌ای ؟

کلنل «آدلی» جواب داد :

بنام نامی شاهنشاه آریامهر طی مراسمی بوسیله استاندار استان مرکزی
طرح آب رسانی آران و بیدگل و ساختمان اداری سازمان آب کاشان گشایش یافت
استاندار استان مرکز اقدام سازمان آب کاشان را در تامین آب آشامیدنی سی هزار نفر جمعیت آران و بیدگل یک عمل انسانی نامید

استاندار استان مرکز با باز کردن شیر شبکه لوله‌کشی آران و بید گل به یکی از خواسته هاو نیازمندیهای دیرینه سی هزار نفر ساکنین زحمتکش این دو شهر روستانشین تحقق بخشید

استقبال اعضای انجمن شهر از استاندار

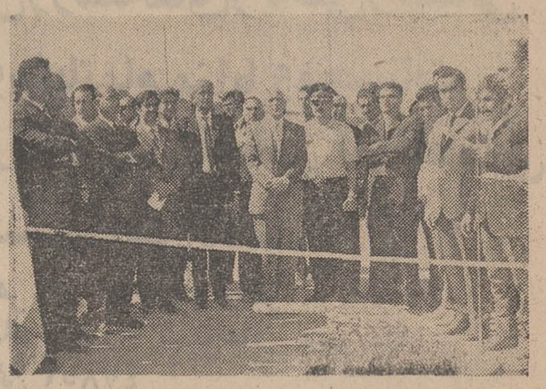

آقای مصطفی نزادی مدیر عامل سازمان آب کاشان گزارش میدهند

آقای استاندار هنگام سخنرانی درجلسه کمیته جشنهای دو هزار و پانصد ساله شاهنشاهی

آقای امیر شاهی رئیس آموزش و پرورش کاشان‌مدرسه راهنمائی شاه عباس کبیر را افتتاح مینمایند .

آقای استاندار در محله پشت مشهد مرکز کارگران کارخانجات کاشان دستورات موکدی در مورد آسایش ساکنین محله فوق دادند واهالی نیز بپاس این محبت حلقه گلی بگردنش آویختند .

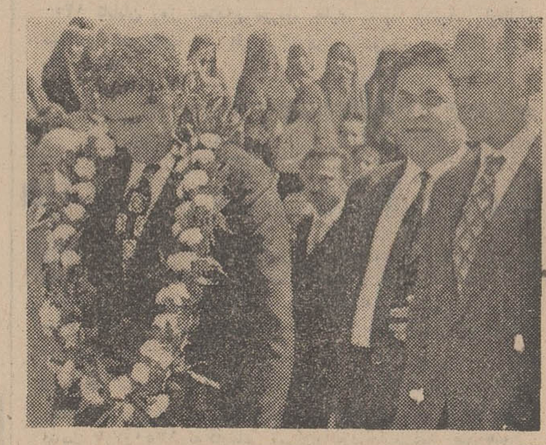

آقای کوشا مدیرکل فرهنگ استان مرکز هنگام افتتاح مدرسه دخترانه کمال‌الملک

آقای استاندار و همراهان در یکی از بازدید ها

استاندار هنگام بازدید از ساختمان اداری سازمان آب‌کاشان

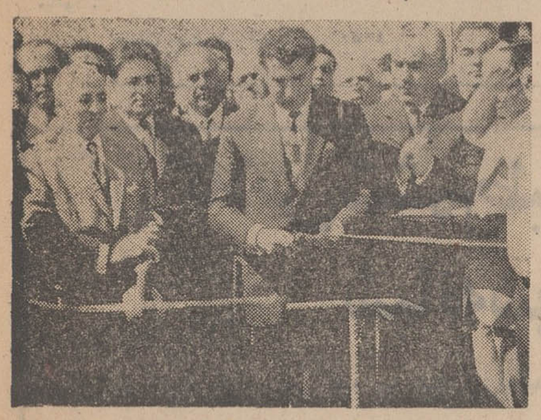

قطع نوار سه رنگ و بجریان انداختن آب در شبکه لوله‌کشی آران و بید گل

استاندارو همراهان در مدرسه راهنمائی شاه عباس‌کبیر

باز هم دست بسینه با تواضع به سخنان پیر مرد کاشانی گوش میدهد

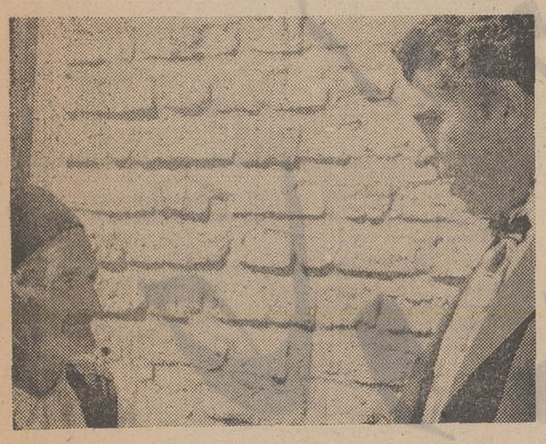

گفتگو با زارع زحمتکش (نوش آبادی)

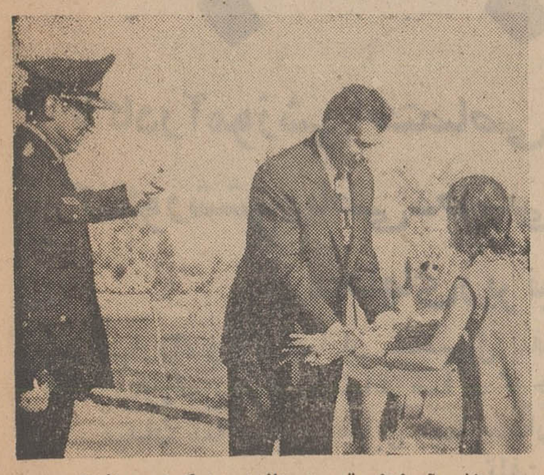

دانش آموزان مقدم استاندار را گرامی داشتند

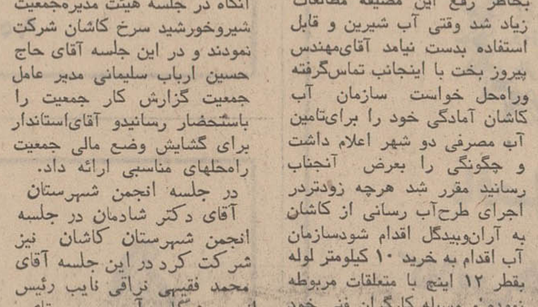

آقای استاندار بپاس خدمات ارزنده آقای مصطفی نزادی دست ایشان را بگرمی میفشارد و علامت خرسندی از سیمای هر دو هویدا است .

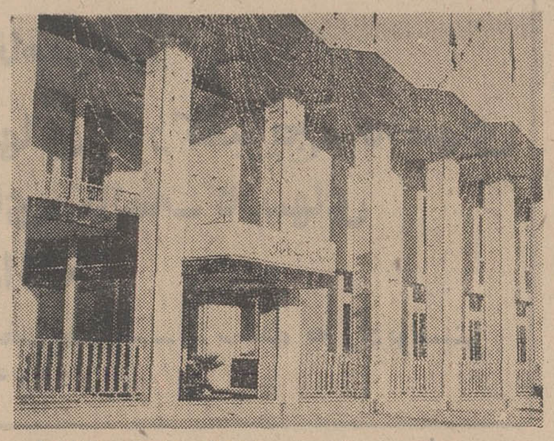

قسمتی از نمای خارجی ساختمان اداری سازمان آب کاشان که‌توسط آقای دکتر شادمان استاندار استان مرکز افتتاح گردید .

با دقت و توجه به خواسته یکی‌از بانوان کاشانی‌گوش میدهد .

آقای ظفری فرماندار کاشان مدرسه راهنمائی ملافتح‌الله را افتتاح میکند

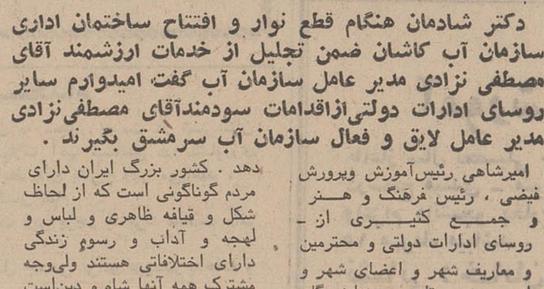

دکتر شادمان هنگام قطع نوار و افتتاح ساختمان اداری سازمان آب کاشان ضمن تجلیل از خدمات ارزشمند آقای مصطفی نزادی مدیر عامل سازمان آب گفت امیدوارم سایر روسای ادارات دولتی‌ازاقدامات سودمندآقای مصطفی‌نزادی مدیر عامل لایق و فعال سازمان آب سرمشق بگیرند .

آقای استاندار هنگام افتتاح ساختمان اداری سازمان آب اظهار داشت :

امیدوارم سایر روسای ادارات دولتی ازاقدامات با ارزش عمرانی واصلاحی آقای مصطفی نزادی مدیرعامل لایق وفعال سازمان آب کاشان‌سرمشق بگیرند ودراجرای برنامه‌های نوسازی وعمرانی‌در سطح شهر از ایشان تاسی جویند .

مصطفی نزادی مدیر عامل سازمان آب :

هراقدامی که درتامین‌رفاه‌وآسایش مردم این مرز وبوم صورت گیرد ثمره انقلاب‌مقدس‌شاه ومردم‌است

استاندار ، برای مدیرعامل سازمان آب کاشان استدعای دریافت نشان کرد .

* سه باب دبستان و دبیرستان یادبود جشن‌های دوهزار وپانصدمین سال بنیان‌گذاری شاهنشاهی ایران در کاشان گشایش یافت

*** پیش‌آهنگان ودانش آموزان آموزش عضو جمعیت‌شیرو خورشید سرخ کاشان اتومبیل استانداراگلباران کردند**

* آقای دکترشادمان برای تامین آب آشامیدنی‌یك روستا ازبودجه آستانه حضرت عبدالعظیم کمك کردند

ساعت هشت و نیم بامدادروز یکشنبه بیست و هشتم شهریورماه آقای دکترسیدضیاءالدین شادمان استاندار استان مرکزی در معیت آقایان بهـا معاون استانداری ، مهندس زیرکزاد رئیس دفتر مهندسی استان مرکز وارد کاشان شدند مراسم استقبال شایانی از استاندار و همراهان بعمل آمد سپس آقای دکترشادمان درجلسه کمیته برگزاری جشنهای دوهزار و پانصدمین سال بنیان‌گزاری شاهنشاهی ایران شرکت نمود .

در این جلسه که در محـل فرمانداری تشکیل شده‌بود آقایان گوشا مدیر کل آموزش و پرورش استان مرکزی ، ظفری فرماندار، بهروز گیتی رئیس دادگستری ، سرهنگ سازگاری رئیس‌شهربانی استان‌مرکزکه دراین جلسه‌حضور دارند شاهد این موضوع هستند ولی از برکت جشنهای فرخنده ۲۵۰۰ ساله شاهنشاهی با کمک مردم علاقمند ایران در ظرف‌مدت کوتاهی چهارهزارمدرسه در شهر و روستاهای ایران بنا گردید و مورد بهره‌برداری قرار گرفت .

استاندار آنگاه به‌اثرات معنوی جشن اشاره کرد و گفت :

هیچ‌کشوری دردنیا پیدانمیشود که بتواند جشنی بپاکند و به‌سران کشورهای شرق و غرب بگوید : ما صاحب ملکتی با دو هزار و پانصدسال‌تاریخ‌درخشان‌وپرافتخار شاهنشاهی هستیم و سخنان بجا و فرامین پر ارزش و غرور آمیز شاهان خود را در ۲۵۰۰ سال پیش باخط‌والفبای آنروز نشان دهد . کشور بزرگ ایران دارای مردم گوناگونی است که از لحاظ شکل و قیافه ظاهری و لباس و لهجه و آداب و رسوم زندگی دارای اختلافاتی هستند ولی‌وجه مشترک همه آنها شاه و دین‌است و همواره باین اصل معتقد بوده و هستندکه خدای نکرده‌اگرروزی یکی از این دو اصل از بین‌برود ادامه زندگی برای آنها غیرممکن است .

هیچ‌کشوری دردنیا پیدانمیشود که دینش فرق بین سیاه و سفید را از بین ببرد و پادشاهش برای آنها امنیتی تحسین‌انگیز بوجود آورد . استاندار استان مرکزی درپایان‌سخنرانی خود ازمسئولین امرخواست‌که ازهیچگونه‌کوششی برای بهتر برگزار کـردن جشن خودداری ننمایند .

آقای استاندار آنگاه بـرای گشایش طرح آبرسانی آران و بیدگل به خیابان فرح کاشان‌رفت و در مراسمی که بهمین مناسبت تشکیل شده بود شرکت کرد در این مراسم ابتدا سلام شاهنشاهی نواخته شد سپس آقای مصطفی نزادی مدیر عامل سازمان آب پس از اظهار خیر مقدم گزارشی باین شرح باستحضار رسانید.

گزارش مدیر عامل سازمان آب کاشان

عموما همه روزه ناظر و شاهـد پیشرفتهای شایان در سطح مملکت در دوره انقلاب هستیم. درتشریف فرمائی گذشته عملیات انجام شده سازمان آب کاشان را حضورتان معروض داشتم امروز مفتخریم‌که مجددا چگونگی دو طرحی که بگیرند آنگاه بنام نامی شاهنشاه آریامهرتوارسمرنگ توسطاستاندار قطع شدوایشان‌شیر شبکه‌لوله‌کشی آب رسانی آران وبیدگل را باز نمود.

پس از پایان این مراسم آقای استاندار و همراهان به محـل ساختمان جدید سازمان اداری سازمان آب رفت و با قطع نوار سه رنگ اجازه بهره برداری از این ساختمان مدرن ومجهز را صادر کرد .آنگاه آقای استاندار و همراهان از قسمتهای مختلف ساختمان سازمان اداری بازدید به عمل‌آوردهو سپس آقای‌استاندار درجمع‌خبرنگاران خطاب‌بخبرنگار اطلاعات در کاشان اظهار داشت.

چون اقدامات‌آقای مصطفی‌نزادی مدیر عامل سازمان آب از هرجهت درخور تمجید و تقدیر است لذا دربازگشت بتهران برای نامبرده استدعای دریافت نشان خواهدشد آقای دکتر شادمان و همراهان آنگاه در جلسه هیئت مدیره‌جمعیت شیروخورشید سرخ کاشان شرکت نمودند و در این جلسه آقای حاج حسین ارباب سلیمانی مدیر عامل جمعیت گزارش کار جمعیت را باستحضار رسانیدو آقای‌استاندار برای گشایش وضع مالی جمعیت رامحلهای مناسبی ارائه داد.

در جلسه انجمن شهرستان

آقای دکتر شادمان در جلسه انجمن شهرستان کاشان نیز شرکت کرد در این جلسه آقای محمد فقیهی نراقی نایب رئیس انجمن‌مشکل‌بی‌آبی‌مردم‌روستای شجاع‌آباد را به استحضار رسانید و از آقای استاندار تقاضای مساعدت نمود آقای استاندارکه بشدت متاثرشده بود اظهار داشت برای کمك بمردم این روستا و نجات آنان از خطر بی‌آبی دستور میدهم مبلغی از بودجه آستانه‌حضرت عبدالعظیم و مبلغی هم از بودجه طرح مجتمع استانداری برای اجرای منظور کمك شودآقای مصطفی‌نزادی مدیرعامل‌سازمان آب کاشان هم ازآقای‌استاندار تقاضا نمود که موافقت نمایند موتور پمپ چاه و لوله مورد نیاز برای تامین آب مردم این روستا از طرف سازمان‌آب‌داده شود آقای‌استاندار ضمن‌اظهار خوشوقتی ، از این پیشنهاد استقبال نمود وموافقت خویش را اعلام داشت .

در جلسه انجمن شهر

آقای استانداردر جلسه‌انجمن شهر کاشان نیز شرکت نمود. در این جلسه آقایان، حاج علیمحمد اصفهانیان‌رئیس‌انجمن وحسن عباسیان منشی انجمن مشکلات‌شهر و شهرداری رابا استاندار در میان گذاشتند و آقای استاندار برای رفع عمرانی به قریه نوش‌آباد واقع در کویر کاشان عزیمت نمود آقای استاندار و همراهان ،از درمانگاه و مدرسه یادبود نوش‌آباد که در قلب کویر برای روستانشینان زحمتکش بناشده بازدید کردند و برای تعدیل و تثبیت نرخ نان و گوشت در این روستا به رئیس خانه انصاف و معتمدین محلی دستورات لازم داده شد.

در قریه نوش‌آباد یك کارگاه قالی‌بافی موردبازدید استاندار قرار گرفت و از پیشرفتی که در بهبود زندگی روستانشینان ایجاد شده اظهارخوشحالی‌شد.

آقای استاندار پس از مراجعت بکاشان‌برای رسیدگی‌بخواسته های مردم به فرماندار و سایر مسئولین مربوطه دستورات موکدی صادر کرد و ساعت ۵ بعداز ظهر همان روز در حالی که فرماندار و سایر روسای ادارات‌و نمایندگان انجمن‌شهر وشهرستان زی‌رابدرقه‌میکردند شهرکاشان را بصوب تهران ترك گفت.

امیرشاهی رئیس‌آموزش وپرورش فیضی ، رئیس فرهنگ و هـنر و جمـع کثیـری از روسای ادارات دولتی و محترمین و معاریف شهر و اعضای شهر و انجمن شهرستان و نماینـدگان مطبوعات حضور داشتند . ابتدا آقای وثوقی گزارش جامعی از اقدامات کمیته برگزاری جشنهارا باستحضاررسانیدواظهارامیدواری کرد که شهرستان کاشان در بین سایر شهرستانهای استان مرکزی برای برگزاری هرچه باشکوهتر جشنها مقام اول را احراز نماید آقای دکتر شادمان ضمن اظهار خوشوقتی از پیشرفت کار کمیته‌و تشکر از مسئولین مربوطه اظهار داشت :

سایرشهرستانهای استان‌مرکزی هم بنوبه خود برای برگـزاری جشنهای دوهزار و پانصدمین‌سال بنیان گزاری شاهنشاهی ایران اقدامات شایسته‌ای انجام داده‌اند وامیدوارم‌که مجموعه این اقدامات موجب گردد که استان مرکزی در بین سایر استانها مقام اول را بدست آورد .

آقای استاندار آنگاه به تشریح اثرات جشنهای فرخنده پرداخت و طی سخنانی گفت :

برگزاری جشنها علاوه براینکه از لحاظ عمرانی نتایج ثمربخش‌و نیکوئی دربـر دارد ، از لحاظ معنوی نیز درسطح بین‌المللی‌برای کشور ایران نقش بزرگی دارد قبلابرای ساختن یک مدرسه‌مدتها مکاتبه‌میشد تا اعتبارتامین و کادر پرسنلی آن فراهم گردد و آقای گوشا مدیر کل آموزش‌و پرورش استان‌مرکز که دراین جلسه‌حضور دارند شاهد این موضوع هستند ولی از برکت جشنهای فرخنده ۲۵۰۰ ساله شاهنشاهی با کمک مردم علاقمند ایران در ظرف‌مدت کوتاهی چهارهزارمدرسه در شهر و روستاهای ایران بنا گردید و مورد بهره‌برداری قرار گرفت .

استاندار آنگاه به‌اثرات معنوی جشن اشاره کرد و گفت :

هیچ‌کشوری دردنیا پیدانمیشود که بتواند جشنی بپاکند و به‌سران کشورهای شرق و غرب بگوید : ما صاحب ملکتی با دو هزار و پانصدسال‌تاریخ‌درخشان‌وپرافتخار شاهنشاهی هستیم و سخنان بجا و فرامین پر ارزش و غرور آمیز شاهان خود را در ۲۵۰۰ سال پیش باخط‌والفبای آنروز نشان دهد . کشور بزرگ ایران دارای مردم گوناگونی است که از لحاظ شکل و قیافه ظاهری و لباس و لهجه و آداب و رسوم زندگی دارای اختلافاتی هستند ولی‌وجه مشترک همه آنها شاه و دین‌است و همواره باین اصل معتقد بوده و هستندکه خدای نکرده‌اگرروزی یکی از این دو اصل از بین‌برود ادامه زندگی برای آنها غیرممکن است .

هیچ‌کشوری دردنیا پیدانمیشود که دینش فرق بین سیاه و سفید را از بین ببرد و پادشاهش برای آنها امنیتی تحسین‌انگیز بوجود آورد . استاندار استان مرکزی درپایان‌سخنرانی خود ازمسئولین امرخواست‌که ازهیچگونه‌کوششی برای بهتر برگزار کـردن جشن خودداری ننمایند .

آقای استاندار آنگاه بـرای گشایش طرح آبرسانی آران و بیدگل به خیابان فرح کاشان‌رفت و در مراسمی که بهمین مناسبت تشکیل شده بود شرکت کرد در این مراسم ابتدا سلام شاهنشاهی نواخته شد سپس آقای مصطفی نزادی مدیر عامل سازمان آب پس از اظهار خیر مقدم گزارشی باین شرح باستحضار رسانید.

گزارش مدیر عامل سازمان آب کاشان

عموما همه روزه ناظر و شاهـد پیشرفتهای شایان در سطح مملکت در دوره انقلاب هستیم. درتشریف فرمائی گذشته عملیات انجام شده سازمان آب کاشان را حضورتان معروض داشتم امروز مفتخریم‌که مجددا چگونگی دو طرحی که

سازمانهای فرهنگی و آموزشی

کودکستان حوا تخت‌طاوس

برای سال تحصیلی ۵۱ ـ ۱۳۵۰ ثبت نام مینماید
خیابان شاه عباس جنوبی ـ مقابل بانکملی. کودکستان حوا تلفن ۸۲۹۷۱۶

دبیرستان شبانه آزرم

برای کلاسهای چهارم و پنجم و ششم منشیگری همه روزه از ساعت ۵الی ۸ بعد از ظهر ثبت‌نام می‌نماید .
دروازه شمیران خیابان خورشید تلفن ۳۹۱۵۱۹

کلاسهای انگلیسی انجمن ایران‌وآمریکا

ثبت‌نام برای کلاسهای سه روز در هفته در روزهای چهارشنبه سی‌ویکم شهریور شنبه سوم ویکشنبه چهارم مهرماه صبح هااز ساعت ۸ونیم‌الی ۱۱وبعداز ظهر ازساعت ٤ الی٦ و ثبت‌نام برای کلاسهای‌روزی یکساعت و کلاسهای فشرده در روز های‌دوشنبه پنجم ـ سه‌شنبه ششم وچهارشنبه هفتم مهرماه صبح ها از ساعت ۹الی ۱ونیم بعداز ظهر بعمل خواهد آمد .

مطابق معمول روزاول ثبت‌نام برا ی کلاسهای هشت‌به بالا و روز دوم برای کلاسهای دو الی هفت‌وروز آخر برای داوطلبان جدید خواهد بود .

امتحان تعیین کلاس‌برای داوطلبان‌جدیدپنجشنبه هرهفته‌انجام میشود .

نشانی خیابان وصال شیرازی تلفن ۴۰۵۰۱
آ ـ ٤۳۰۱٤ ۱ ـ ٥

هنرستان دولتی فرح پهلوی

در سال تحصیلی ۵۰ـ۵۱ برای نوبت دوم‌از دارندگان قبولی سال سوم متوسطه برای رشته های

بازرگانی

خبرنگاری ـ دوخت

تجارتی (کنفکسیون)

ثبت نام مینماید . داوطلبان جهت کسب اطلاع بیشتر میتوانند صبحها بدفتر هنرستان واقع‌درسه‌راه تخت جمشید روبروی سینما ریولی مراجعه نمایند . تلفن ۷۵۲۶۰۱

فرزندان شما نابغه میشوند

کودک‌یاد کودکان شما را نابغه میسازد

با نهایت اطمینان کودک سه ساله تا پنجساله شما بدون تحمل زحمت ، دوره پنجساله ابتدائی را باضافه یك رشته‌از تعلیمات فنی حرفه‌ای در مدتی کمتر از سه سال فراگرفته گواهینامه‌ممتاز میگیرد اگر کودکان نمونه ما را به بینید متعجب خواهیدشد .
کودک‌یاد خصوصی تعلیم میدهد تلفن ۶۲۷۷۵۹

آموزش کمپیوتر

SERVICES & TRAINING GSC SYSTEM & COMPUTER

موسسه جنرال سیستمز برای آموزش کمپیوتر (حسابگرهای الکترونیکی (NCR-IBM) تاتاریخ ۳ر۷ر۵۰ نام نویسی می نماید . نبش بلوار و امیرآباد بالا کوچه ارجمند شماره ٦ تلفن ٦٦٢٢٩١ آ ـ ٤٢٨٤٨

هنرستان دولتی امین‌الدوله

درسال تحصیلی ۵۰ ـ ۵۱ از دارندگان قبولی سال سوم در رشته‌های

بازرگانی

وطرح‌وتزئینات

«دکوراسیون»

برای دوره‌های‌روزانه (بدون‌شهریه) وشبانه‌بدون شرط سنی بطور مختلط ثبت‌نام مینماید .
نشانی: دروازه شمیران روبروی‌مسجدفخرالدوله تلفن ۳۱۶۶۵۹

دبیرستان دولتی شبانه دکتر نصیری

چون امسال‌هم درخردادماه درکلاسهای (ششم‌طبیعی‌وریاضی) مانند سالهای قبل صددرصد قبولی داشته است برای کلیه کلاسهای شبانه دوره اول و دوم در رشته های(ادبی ـ طبیعی و ریاضی) همه روزه صبح و عصر ثبت نام مینماید
نشانی خیابان نواب انتهای سینما تلفن ۹۵۷۱۷٤

دبستان غنچه

وکودکستان ـ باماشین و ناهار ـ تلفن ۹۵٤۷۹۵
دختران و پسران متولد ۱۳٤٤ را در کلاس اول میپذیرد
میدان رشدیه ـ خیابان اسکندری ـ مقابل فروشگاه ارتش

کلاس ششم طبیعی دبیرستان شبانه‌شهرزاد

در خرداد ماه ۵۰ بین کلیه دبیرستانهای ناحیه۱۰ مقام‌اول رااحراز نموده

و همه روزه آماده ثبت نام میباشد
نشانی پشت باغشاه خیابان کمال تلفن ۹۵۰۸۰۳

گروه‌فرهنگی هدف

دبیرستان‌شبانه شماره ۲ دختران

دوره‌اول‌ورشته‌های ریاضی‌وطبیعی

(دوره‌دوم)باتمام مزایا ومحسنات

دبیرستان‌روزانه‌برای کسانی که‌واقعاًمایل بکسب‌دانش باشند،

نام نویسی هر روز از ۵ تا ۹ عصر
خیابان شاه نزدیك چهارراه شیخ‌هادی دبیرستان شماره ٤ هدف تلفن ٤۷۸۵۲

«گروه فرهنگی هادیان»

«دبستان ملی هادی»

دبستان‌ملی‌هادی با کادرمجهزخود برای دوره آمادگی، دبستان و راهنمائی تحصیلی و پانسیون شبانه روزی با وسیله ایاب وذهاب وناهار همه روزه صبح وعصرثبت نام میناید
«شاهرضا پیچ شمیران خیابان تنکابن تلفن: ۳۰۲۰۳۹»

بافصل جدید،

کلاس‌های جدید

خیاطی ، آشپزی ، ماشین‌نویسی، آرایش و زیبائی ، منشیگری، زبان های خارجی ، فارسی و ...

زیرنظر دبیران مبرز ، باهمه‌گونه وسایل و مزایا و اهدای‌دیپلم معتبر
خیابان بهار شمالی ـ نبش نامجو ـ انجمن دوشیزگان و بانوان ـ تلفن های : ۸۲٤۸۳۱ ـ ۸۲۰۹۹۲ ـ ۸۲٤۹۸٤

کانون آموزش زبان

کلاسهای پروفیشنسی

برای ترم پائیز ثبت نام میکند

کلاسهای مقدماتی ـ کلاسهای لورکمبریج ـ کلاسهای پروفیشنسی ـ کلاسهای مکالمه ـ کلاسهای اعزام‌دانشجو

نشانی : خیابان پهلوی ـ بالاتر از تخت‌جمشید ـ نرسیده به رادیوسیتی
تلفن ٤۲۷۹۷

مؤسسه‌فرهنگی نورجهان

(دخترانه)
برای کلاسهای دبیرسنان ،دبستان ، راهنمای تحصیلی همه روزه ثبت نام میکند .

آدرس‌پیچ‌شمیران خیابان‌تنکابن
کوچه‌بزرگ‌نیاتلفن ۳۱۵٦٤۸

دبیرستان دخترانه شبانه عبرت

باشرکت زبده ترین دبیران برای‌کلیه کلاسها (رشته طبیعی ـ ریاضی) دانش آموز میپذیرد .
نشانی: خیابان مولوی ـ ساعت مشیرالسلطنه روبروی تشکیلات ژاندارمری دبیرستان عبرت
تلفن ۲۸۱٦۰ ۱ـ۲ آ ـ ۱۸٦٦۹

گروه فرهنگی جاویدان

باکادرآموزشی اختصاصی خودبرای کلاسهای شبانه

کنکورششم‌ریاضی ـ طبیعی دوره‌دوم‌ودوره‌اول‌در

محلهای زیر ثبت نام‌میکند

۱ـ چهارراه وثوق خیابان سلسبیل تلفن۹۵۵٤٦۳
۲ـ چهارراه پهلوی ـ شاهرضا ـ کوچه‌کاشانچی تلفن ٤٤۳۷۹
۳ـ میدان شاهپور ـ مقابل بیمارستان رازی کوچه قوام دفتردبیرستان علم‌وهنر تلفن ۵۳٤۱۱۳

آگهی استخدام

بانك تعاون کشاورزی ایران به منظور خدمت در شهرستان ها به‌چهارنفر که حداقل تحصیلات آنها لیسانس در کشاورزی باشد احتیاج دارد . سایر شرایط لازم بشرح زیر می‌باشد .
۱ـ حداقل سن بیست و یکسال تمام .
۲ـ داشتن برك خاتمه خدمت زیر پرچم یا برك معافیت دائم غیر پزشکی
۳ـ تندرستی و توانائی کامل جسمی برای عزیمت بدهات و مزارع
داوطلبان می‌توانند با در دست داشتن یك‌برك رونوشت شناسنامه و تائیدیه مدرك تحصیلی حداکثر تا آخر وقت اداری روز دهم مهر ماه ۱۳۵۰ به اداره خدمات کارکنان بانك واقع در خیابان شمالی پارك‌شهر مراجعه نموده و فرم مربوط‌بتقاضای کار را تکمیل و تسلیم نمایند .
در صورتیکه اطلاعات زیادتری در مورد میزان حقوق و سایر شرایط استخدامی مود نیاز داوطلبان باشد اطلاعات لازم در اختیار آنان قرار خواهد گرفت .
٤۳۷۲۸ـ۱ بانك تعاون کشاورزی ایران

آگهی
قبول کارآموز تکنیسین اطاق عمل

مرکز پزشکی فیروزگر جهت طی دوره کارآموزی اطاق عمل‌عده‌ای داوطلب از بین دارندگان ششم متوسطه (رشته طبیعی یا ریاضی از طریق مسابقه و مصاحبه میپذیرد.
داوطلبان میتوانند حداکثر تا پایان ۱۳ر۷ر۵۰ تقاضای خود را همراه با فتوکپی آخرین مدرک تحصیلی، دوقطعه عکس ٤×۳ فتوکپی شناسنامه ویا رونوشت آن و فتوکپی معافیت و یاخاتمه خدمت‌سربازی توسط پست سفارشی به‌نشانی خیابان زاهد ، کارگزینی مرکز پزشکی فیروزگر ارسال دارند کارت ورود بجلسه امتحان در تاریخ۲۰ر۷ر۵۰ در محل مرکز پزشکی فیروزگر توزیع خواهد شد. تاریخ و محل‌امتحان در کارت مشخص گردیده .
ضمنا باطلاع میرساند که دوره مزبور بمدت ٦ ماه خواهد بود و هیچگونه هزینه تحصیلی پرداخت نخواهد شد و طی دوره نامبرده هیچگونه تعهد استخدامی را برای این مرکزایجادنمینماید .م‌الف ۸٤۸۰
کارگزینی مرکز پزشکی فیروزگر
۱ـ۳ آ ـ ٤٤۵۰٦

اطلاعیه
آموزشگاه‌زبان انگلیسی طاهری

باآغاز سال تحصیلی ۵۰ـ ۵۱ آموزشگاه‌انگلیسی طاهری برای قوه‌های مختلف درسطح مبتدی ـ متوسط عالی ثبت‌نام‌میکند . شروع کلاسهای آمادگی کنکور واعزام دانشجو بخارج (بااین کلاسها یکساعت‌مکالمه همراه‌خواهدبود)ازتاریخ ۱۵ مهرماه میباشد .
نشانی : خیابان پهلوی ـ بالاتراز چهارراه‌امیراکرم‌دست چپ کوچه ماه شماره ۱۲ تلفن ٤۲۳۱۵

آگهی اجاره منزل برای دانشجویان

تعدادی دانشجوی‌دختر وپسر دانشگاه تهران از اول مهرماه داوطلب سکنی در منازل‌اطراف دانشگاه هستند کسانی که حاضرند باشرایط سهل به دانشجویان اطاق اجاره بدهند با تلفن ٤۷۰٦۷ تماس بگیرند یا شخصا به امور دانشجوئی خیابان ۲۱ آذر مراجعه کنند.
م‌الف ۵۵۵۱
آ ـ ٤۱۹۰٦

شماره تلفن جدید دکتر مهربان وصالی
۸۷٤۳۷۸

اطلاعیه تمدید مهلت ثبت‌نام

مهلت ثبت نام برای شرکت در امتحانات و مسابقات ادواری سال ۱۳۵۰ تاپایان روز سیزدهم مهرماه جاری تمدید میشود. داوطلبان میتوانند بکلیه شعب بانک ملی ایران در سراسر کشور رجوع‌فرمایند.
م‌الف ۸٤۸۳
سازمان امور اداری و استخدامی کشور
۱ـ۲ ٤۳۷٤٤ـ۱

اعزام‌کارگر و کارآموز زن بخارج ازکشور

وزارت کاروامور اجتماعی درنظر دارد تعدادی از دوشیزگان و بانوان مجرد را (که‌حداقل‌دارای کارنامه‌قبولی‌سال چهارم متوسطه باشند وسن آنان از ۱۷سال کمتر و ۲۵سال بیشترنباشد) بمنظور کارو کارآموزی در بیمارستان های برلن غربی برای‌مدت ۵سال‌ونیم به‌کشور آلمان فدرال اعزام نماید.
داوطلبان استفاده از این برنامه می‌توانندبرای ثبت نام‌وتحصیل اطلاعات‌بیشتر و شرائط اعزام از تاریخ ۳ر۷ر۱۳۵۰ لغایت ۷ر۷ر۱۳۵۰ به کاریابی تهران‌واقع‌درخیابان‌امیر آباد جنوبی کوچه رهنما پلاك۲۳مراجعه نمایند . م‌الف ۸٤۹۱
اداره کل اشتغال وزارت کاروامور اجتماعی
آ ـ ٤۳۷٤۰

آگهی قابل توجه شرکت کنندگان در مسابقه ورودی آموزشگاه تونون تیرتاش مازندران

صورت اسامی ۳۵ نفر قبول شدگان و ۱۷ نفر افراد ذخیره به ترتیب جمع کل نمرات بشرح زیر اعلام میشود

الف : قبول شدگان

ردیف	نام ونام خانوادگی
۱	مرتضی قلی کریمی
۲	علی براخاص بوکانی
۳	چنگیز طاهری
٤	یزدان اکرم
۵	محمد رضا وطن دوست
٦	محمد رضا معظمی
۷	علی اکبر فرازان
۸	پرویز کرم وندی
۹	میر یدالله حسینی یکانی
۱۰	سیدحسین زربافی گوراب زرمخی
۱۱	محمدباقر کاظمی پاسروی
۱۲	فریدون حقانی دوگاهه
۱۳	نصرت‌الله شهبازی
۱٤	ماشاءالله حقانی دوگاهه
۱۵	کریم مقصودی
۱٦	عبدالرضا حبیبی مقدم بازکیائی
۱۷	عبدالله مولوی وردنجانی
۱۸	محمد آزادگان
۱۹	محمد عسکریان بجستانی
۲۰	قدرت‌الله اذانچیلر
۲۱	داریوش مزارعی
۲۲	جعفر ایزدی رفیجه
۲۳	غلامحسین خدابخشی
۲٤	قدرت لطفی تیرقاشی
۲۵	ابوالقاسم شفیعی
۲٦	هادی یکتاموبزانی
۲۷	سید عبدالرضا بلادی
۲۸	محمد ابراهیم طاری دشتی
۲۹	غلامحسین مهربان
۳۰	احمد بابائی
۳۱	خلیل پورنصیر کلیبر
۳۲	غلامرضا نیکو
۳۳	محمود قناد
۳٤	علی موسی مروجی
۳۵	محمد مختفی

ب : افراد ذخیره

ردیف	نام ونام‌خانوادگی
۳٦	میر کریم سید زائر
۳۷	مرتضی سلامت
۳۸	علی موصل‌چی
۳۹	حسینعلی اکبری سراجی
٤۰	منوچهر عامری شهرابی
٤۱	شاه گلدی رجب‌پور
٤۲	محمد سیفی
٤۳	میرمحمود معینی دریاسری
٤٤	محمد شمس عالم
٤۵	عبدالکریم قندیان کوچه‌باغ
٤٦	محمد قدوسی مقدم
٤۷	محمد صادقی
٤۸	سید مهدی صدیق‌موسوی
٤۹	محمد رضا جمشیدیان گلپایگانی
۵۰	کمال فاطمی‌زاده
۵۱	کریم عابر
۵۲	محمد رضا پاشاپور

واز ۵۲ نفر آقایان فوق‌الذکر دعوت میشود که برای انجام مصاحبه به ترتیب ۲٦ نفر اول در روز دوشنبه دوازدهم و ۲٦ نفردوم‌در روز سه‌شنبه سیزدهم مهر ماه ۵۰ساعت ۸ صبح بدفتر امور کشاورزی شرکت دخانیات ایران واقع در تهران خیابان آبرانشهر شمالی‌مراجعه‌نمایند. بدیهی است اشخاصی که در تاریخ مقرربرای انجام مصاحبه حاضر نشوند نام آنها از لیست افراد قبولی وذخیره حذف ودر صورت لزوم از نفرات بعدی دعوت واستفاده خواهد شد بقیه افرادی که‌در امتحانات شرکت کرده ونام ایشان در لیست‌فوق ذکر نگردیده میتوانند شخصا بدفتر امور کشاورزی مراجعه ومدارك خود را با تسلیم رسید دریافت دارند ویا اینکه کتبا و با ذکر آدرس پستی دقیق خود درخواست نمایند تا مدارك‌آنان باپست‌بادرس‌ایشان‌ارسال گردد.

شرکت دخانیات ایران
م‌الف ۸٤۷۸

آگهی استخدام

وزارت فرهنك و هنر بمنظور خدمت در میدان شهباز آریامهر به افراد زیر احتیاج دارد :

عنوان شغل	شرط تحصیلی	تعداد مورد نیاز
۱ـ نگهبان	ششم ابتدائی	۱٦ نفر
۲ـ نظافتچی	ششم ابتدائی	۱۲ نفر
۳ـ آسانسورچی	سیکل اول متوسطه	٦ نفر
٤ـ بلیط فروش	دیپلمه	٤ نفر
۵ـ نامه رسان	سیکل اول متوسطه	۱ نفر
٦ـ خدمتگزار	ششم ابتدائی	۱ نفر
۷ـ کارپرداز	دیپلمه ریاضی	۱ نفر
۸ـ حسابدار	لیسانس حسابداری	۱ نفر
۹ـ مهندس الکترونیك	مهندس الکترونیك	۱ نفر
	دیپلم هنرستان صنعتی	۳ نفر
۱۰ـ تکنیسین الکترونیك در رشته الکترونیك		

داوطلبانیکه خدمت نظام‌وظیفه انجام داده‌اند میتوانندباتکمیل فرم ذیل حداکثر تا تاریخ ۵۰٫۷٫٦ باداره کارگزینی وزارت فرهنك و هنر واقع در میدان بهارستان خیابان کمال‌الملك مراجعه نمایند .

نام	نام خانوادگی
مدرك تحصیلی	وضع نظام وظیفه
داوطلب شغل	
آدرس	شماره تلفن

۱ـ۲ آـ٤۳۸۳

آگهی تجدید مناقصه شماره ۵۰٫٦۵۱

راه‌آهن دولتی ایران شش قلم تخته‌نرادروسی . فیبرورق و تخته‌سه‌لائی فرنگی مختلف را برطبق مشخصات‌و شرایط‌مربوطه. از طریق مناقصه تحویل تهران انبار مرکزی مشترك‌المصرف خریدار ی‌مینماید .

داوطلبان شرکت در مناقصه میتوانند در ساعت اداری جهت دریافت اسناد مناقصه‌باداره کل کارپردازی‌مراجعه‌فرمایند شرکت کنندگان در مناقصه باید مبلغ ۱٦۰۰۰۰ ریال بعنوان سپرده شرکت در مناقصه به صندوق راه‌آهن پرداخت ورسید صندوق یا معادل همان مبلغ ضمانت‌نامه بانکی صادر یکی‌از بانکهای مجاز ایران که لااقل یکماه اعتبار داشته‌باشد بضمیمه پیشنهاد خود تا ساعت ۹ صبح روز ۵۰٫۸٫۱ در صندوق پیشنهادها واقع در اداره کل کارپردازی بیاندازند پیشنهاد های واصله ساعت ده روز مزبور باز و قرائت خواهد شد . حضور پیشنهاد دهندگان یا نمایندگان مجاز آنها در جلسه مناقصه آزاد است وراه‌آهن در ردو یا قبول هریك یا تمام پیشنهاد ها مادامیکه قرارداد مبادله نشده است جزاوکلا مختار میباشد . به‌پیشنهاد فاقد سپرده و مشروط و مبهم و پیشنهادیکه بعداز موعدمقرربرسد ترتیب اثر داده نخواهد شد سپرده برنده اول و نفر دوم مناقصه نگهداری و در صورت استنکاف از انجام معامله بدون تشریفات بنفع راه‌آهن ضبط خواهد شد . مالیات متعلقه و هرگونه‌عوارض دیگر بعهده برنده مناقصه میباشد . راه‌آهن میتواندتاصدی‌بیست و پنج از میزان معامله کسر یا اضافه نماید .

م الف ۸۳۵۱
۱ـ۲ آـ٤۲٦٦٤ **راه‌آهن دولتی‌ایران**

تبریکات

جناب آقای دکتر سام

انتصاب جنابعالی را بوزارت کشور قلبا تبریك میگویم

مازندران زیرآب : مهندس آرمان

جناب آقای صادق احمدی وزیر دادگستری

با کمال خرسندی انتصاب شایسته آن جناب را بمقام وزارت تبریك و تهنیت عرض مینمایم

معاون خانه انصاف قریه لیجارکی وحسن‌رود بندرپهلوی قاسم صدیقی

آگهی استخدام رسمی

وزارت بهداری طبق مفادلایحه‌قانونی‌استخدام کشوری یکنفر پزشك عمومی که دارای پروانه دائم پزشکی و تجربه کافی در امر مدیریت باشد و همچنین یکنفر پزشك متخصص امراض داخلی که واجد شرایط عمومی کلی استخدام رسمی باشند از طریق امتحان و مسابقه برای شهرستان تهران و در گروه موقت شغلی ۷ بشرح زیر استخدام میکند .

ردیف	عنوان شغل	حداقل شرایط تحصیلی
۱ـ	رئیس اداره ارزشیابی و نظارت	دکترای پزشکی
۲ـ	پزشك متخصص امراض‌داخلی	دکترای پزشکی و گواهینامه تخصصی‌امراض داخلی .

داوطلبان میتوانند فرم‌زیر را تکمیل نموده همراه با دو قطعه عکس ٤×۳ و فتوکپی دانشنامه پزشکی یا تخصص خود را تا پایان روز ۵۰٫۷٫۲۲ با پست سفارشی بنشانی خیابان شمیران دفتر کارگزینی وزارت بهداری ارسال دارند مستخدمین رسمی دولت بشرطی میتوانند در مسابقه شرکت نمایند که موافقتنامه سازمان متبوع خود را ضمیمه تقاضا ارسال دارند .

کارت ورود بجلسه امتحان در ساعت۹ صبح روز ۵۰٫۸٫۱ در دفتر کارگزینی توزیع خواهد شد .

تاریخ امتحان در کارت مذکور درج شده است .

م‌الف ۸٤۹۲

وزارت بهداری

برگ درخواست

نام و نام خانوادگی	نام پدر
شماره شناسنامه	محل صدور
تاریخ تولد	مدرك تحصیلی
رشته تحصیلی	وضع خدمت وظیفه
داوطلب شغل	نشانی ـ شهر
خیابان	کوچه
شماره منزل	تلفن

امضاء داوطلب

تسلیت

تیمسار سرتیپ دکتر فرمهر

از سوی خود و عموم همکاران مصیبت وارده را به آن تیمسار تسلیت میگویم .

آـ۱۸۷۱۳ **سرلشگر دکتر صفائی ثیلی**

تیمسار ارتشبد اویسی

مصیبت وارده را صمیمانه تسلیت عرض مینماید .

سرهنگ ستاد مخابرات احمد حاجی‌خانزاده

آـ۱۸۷۱۱

سرکار سرهنگ جواد ثقفی

مصیبت وارده را صمیمانه تسلیت عرض مینمایم .

سرهنگ ستاد حاجی خانزاده

آـ۱۸۷۱۱

سرکار ستوانیکم خلبان غلامحسین صادقی

فوت مادر گرامیتان را تسلیت گفته از خداوند متعال آمرزش روح آن مرحومه و صبر برای خانواده محترمتان مسئلت داریم

آـ۱۸۷۰۷ **خلبانان گردان ٤۱**

تیمسار معظم ارتشبد اویسی
وجناب آقای مهندس محمد رضا اویسی

مصیبت وارده به آن خانواده محترم را تسلیت عرض و بقاء عمر بازماندگان را از خداوند متعال خواستاریم

آـ۱۸۷۳۷ **سید علی غیاثی وبانو. فضل‌اله مستفیدی وبانو**

تیمسار ارتشبد اویسی فرماندهی‌معظم ژاندارمری کل‌کشور

افسران و درجه داران و کارمندان و افراد هنگ ژاندارمری مرکز باقلبی آکنده از اندوه مصیبت وارده را بحضور عالی تسلیت عرض از ایزد یکتا بقاء عمر آن فرماندهی محبوب و بازماندگان محترم را مسئلت مینمایند

آـ۱۸۷۲۷

جناب آقای دکتر پورکریمی

پزشکان وکارمندان درمانگاه یگانگی مصیبت وارده را بجنابعالی وخانواده محترم تسلیت می گویند.

آـ۱۸۷۱۵

تیمسار ارتشبد اویسی

مصیبت وارده را صمیمانه تسلیت عرض نموده سلامتی وبقاء آن فرمانده معظم و خانواده محترم را از درگاه باریتعالی مسئلت می‌نمائیم.

از طرف کادر پرستاران بیمارستان ژاندارمری کـل کشور
پوراندخت بیگدلی

آـ۱۸۷٤۱

تیمسار معظم ارتشبد اویسی فرماندهی ژاندارمری کل کشور

کارکنان و اعضاء هیئت مدیره شرکت سهامی کارخانجات تولیدی و صنعتی ایران ابزار مصیبت وارد را تسلیت عرض مینمایند.

آـ۱۸۷۲۳ **اصغر حداد زاده**

افسران ، درجه‌داران و افراد گروهان ژاندارمری‌کرج درگذشت نابهنگام همسر گرامی‌ونیکوکار تیمسار ارتشبداویسی فرماندهی معظم ژاندارمری کل کشور را تسلیت عرض وشادی روح و بقای بازماندگان ارجمند را از خداوند متعال آرزو می‌نمایم .

آـ۱۸۷۰۱ **سروان منصوری**

تیمسار ارتشبد اویسی فرماندهی معظم ژاندارمری کل کشور ـ سرکار علیه خانم غفاری (بنی‌آدم)

باقلبی آکنده از اندوه مصیبت وارده را تسلیت عرض نموده بقای عمرخاندان محترم راازخداوند متعال‌مسئلت‌مینمائیم

آـ۱۸۷۲ **سروان تقی شهریاری سروان‌احمدسعیدی**

جناب آقای مهندس نجم معاونت محترم
شرکت ملی ذوب آهن ایران

بانهایت تاسف مصیبت وارده را از طرف خود وکارکنان شرکت سهامی سیمان آریا بحضور جنابعالی تسلیت عرض می‌نمائیم .

آـ۱۸۷۲۳ **رضا ابطحی**

تیمسار ارتشبد اویسی فرماندهی محترم ژاندارمری‌کل‌کشور

بانهایت تاسف مصیبت وارده را تسلیت عرض نموده سلامتی آن تیمسار معظم و بازماندگان را از خداوند متعال مسئلت دارد .

آـ۱۸۷۰۵ **سرهنگ علی فروزین**

تیمسار دریابان نصیرزند

درگذشت مادر گرامی آن تیمسار معظم را صمیمانه تسلیت عرض نموده بقا و سلامت جنابعالی و خاتدان محترم را از خداوند خواهانیم ...

آـ۱۸۷۰۵ **سرهنگ علی فروزین وبانو**

سرکار خانم نسرین پاکدامن

بانهایت تاسف درگذشت پدر گرامی همسر ارجمندتان سرلشگر دکتر اسدالله فتحی را حضور سرکار و سایر بازماندگان آن مرحوم تسلیت گفته و خود را در غم بزرگ شما شریک میدانیم .

کارکنان مرکز آزمون شناسی وزارت علوم وآموزش‌عالی

آـ۱۸۷۵۵

دوست و همکار ارجمند آقای علیمحمد سواد کوهی

مصیبت‌واردهرا بجنابعالی و خانواده محترمتان صمیمانه تسلیت میگوئیم .

علی خورسند . حسن مهبد . مسعود فدائی . علی‌کوشه

آـ۱۸۷۵۷

تیمسار ارتشبد اویسی فرماندهی ژاندارمری کل کشور

با نهایت تاسف درگذشت نابهنگام همسر گرامی و نیکوکار تیمسار معظم را از طرف خود و افسران ودرجه‌داران هنك ژاندارمری و مرزبانان منطقه رضائیه تسلیت عرض مینمایم .

سرهنك نصرالله غانم

آـ۱۸٦۸۳

آقای مهندس امیر روحانی

همکاران واحد طرحها و بررسیهای وزارت آبو برق‌درگذشت ناگهانی مرحوم سروان نعمتی برادر خانمتان را صمیمانه تسلیت گفته و خود رادر این غم واندوه شریک دانسته صبر وشکیبائی خاندان محترم را مسئلت مینماید.

نیکزاد . امام وردی . نادر ، تمدنی . اطمینانی. امیروفائی . مهرابیان . شفیعها . ایزدپناه . سجادی . سلطانی . راد. عبیدی. نورائی . سعادت‌نژاد.

آـ۱۸۷۷۱

تیمسار ارتشبد اویسی

خصال پسندیده و عشق به نیکوکاری که از مختصات‌همسر از دست رفته‌آن تیمسار معظم بود همه دوستان و آشنایان خاندان اویسی رادراین ضایعه اسف‌انگیز متاثر ومتاسف کرده است. از جانب کلیه اعضای ورزشکاران باشگاه ورزشی پرسپولیس کـه احساس همدردی کامل دارند حضور عالی و کلیه بازماندگان تسلیت عرض مینماید.

علی عبده

آـ۱۸۷۷۳

تیمسار معظم ارتشبد اویسی

درگذشت همسر نیکوکارتان را که عمری در راه خدمت‌به مستمندان و اجتماع مصرف نمود تسلیت گفته از خداوند متعال مسئلت مینماید روح پرفتوحشن غریق رحمت‌باد .به‌جنابعالی و فرزندان ارجمند و سایر بازماندگان بدینوسیله تسلیت عرض میکنم

مهدی باتمانقلیچ

آـ٤۳۸۷٤

شرکت آکنا ـ ایران

باکمال تاسف و تاثر مصیبت وارده را بخانواده محترم صادقی خصوصا آقایان علی واکبر صادقی تسلیت عرض نموده بقای عمر بازماندگان را از خداوند خواستاریم.

آـ۱۸۷٦۱

خانواده‌های محترم کیهان

بااندوه فراوان مصیبت وارده را تسلیت عرض مینمائیم .

سهیل سیار . شیرازی .جمشیدی .طاهری

آـ۱۸۷٦۳

بانهایت تاسف درگذشت مرحوم مهندس محمدعلی بصیر مشاور عالی شرکت را بحضور جناب آقای مهندس محترم مقام‌محترم معاونت شرکت ملی ذوب‌آهن ایران و خانواده محترم تسلیت‌عرض مینمایند.

کادر حفاظت وانتظامات طرح ذغال البرز

آـ٤۴۰۰۲

تیمسار معظم ارتشبد اویسی

فرماندهی ژاندارمری کل کشور هیئت مدیره و کارکنان شرکت ایران کار قم درگذشت اسفانگیز همسر ارجمندتان را بتیمسار معظم وفرزندان عزیزتان تسلیت عرض مینماید .

مدیر عامل شرکت ایران کار قم ـعلی‌اصغراسدی اربابی

آـ٤۴۰۰٤

با اندوه فراوان مصیبت وارده را بخاندان محترم آیت‌الله کاشانی بویژه سرورمعظم جناب آقای سیدمحمد کاشانی‌آیت‌اللهزاده وآقای حمید خلیلی وبانو تسلیت عرض نموده بقای عمر همگی‌را از خداوند آرزو مینمائیم.

قهدکتررضا خلیلی

آـ٤۴۰۰٦

بانهایت تاثر و تالم درگذشت نابهنگام جوانان ناکام اسماعیل واعظ زاده وحیدر حیدری را در سانحه اتومبیل به خانواده‌های آقایان واعظ زاده ولطفی آذر وزیباحیدری تسلیت عرض مینماید.

رضائیه ـ خانواده جهاندوست

آـ٤۴۰۲۲

تیمسار ارتشبد اویسی فرماندهی محبوب

درگذشت نابهنگام بانوی عالیقدر و نیکوکار اویسی کلیه افسران ودرجه‌داران وافراد هنگ آبادان و خانواده آنان رادر تاثری عمیق فرو برد . همگی خود را در این غم بزرگ سهیم میدانند و از خداوند یکتا مسئلت داریم روح پرفتوح آن بانوی گرانقدر وخیر را قرین‌رحمت نموده و به آن فرماندهی گرامی‌و بازماندگان صبر و شکیبائی عنایت فرماید.

فرمانده هنگ ژاندارمری آبادان ـسرهنگ ستاد کنزی

آـ٤۴۰۲٤

درگذشت ناگهانی آقای دکتر سید ربیع بهار نوری رابفامیل محترم بهار نوری ـ میردامادی ـ فرخار ـ البرزی ـامین‌مجد ـ کریمی زند تسلیت عرض مینمائیم.

دکتر کریم پویا و بانو

آـ٤۴۰۲۸

تیمسار ارتشبد اویسی

مصیبت وارده را از طرف خود ـ افسران و درجه‌داران همکار بحضور تیمسار ارجمند تسلیت عرض مینماید.

دریادار عطائی

آـ٤۴۰۳۰

آقای علی‌اکبر روحی

باکمال تاسف فقدان پدر گرامیتان را تسلیت عرض‌مینمائیم ما را در غم خود شریک بدانید.

کارمندان دفتر مهندسی ترافیک

آـ٤۳۸۵۸

جناب آقای اکبر گرامی نژاد

درگذشت ناگهانی ستوان یکم احمد نیک منش را بجنابعالی و خانواده محترمتان صمیمانه تسلیت عرض مینمائیم.

مومن‌خانی ـ امامی ـ والائی ـ اقبال ـ مختاری ـ تقوی ـ شامنی ـ لوائی ـ شاه‌ایلی ـ صمدی ـتبریزی ـ بهنیا ـجمشیدی ـ قابل ـ اخلاقی ـ خواجه‌پور ـ برازجانی ـ فیض ـ نیازمند ـنشواد.

آـ٤۳۲۸۸

تیمسار ارجمند ارتشبد اویسی

بااندوه فراوان مصیبت وارده را تسلیت عرض نموده وخود رادر این سوگ بزرگ شریک میدانم .

عبدالرضا عسگری

آـ٤۳۲۹۲

جناب آقای مهندس محمد رضا اویسی

باکمال تاثر و تالم مصیبت وارده را تسلیت عرض نموده و خود را درغم شما سهیم میدانم .

عبدالرضا عسگری

آـ٤۳۲۹٤

بانهایت تاسف درگذشت مرحوم مهندس محمد علی بصیر مشاور عالی‌شرکت‌رابحضور جناب‌آقای‌مهندس‌نجم مقام‌محترم‌معاونت شرکت ملی ذوب‌آهن ایران و خانواده‌محترم تسلیت عرض‌مینمایند.

کارکنان طرح ذغال البرز معادن کارمزد

آـ٤۳۲۹٦

جناب آقای مهندس علی اصغر نجم

بانهایت تاثر و تالم مصیبت وارده را بجنابعالی و خاندان محترم تسلیت عرض نموده بقا وسلامتی جنابعالی را آرزومندیم.

کارکنان ذوب‌آهن حوزه‌باقق

آـ٤۳۲۹۸

جناب آقای دکتر حسن بصیر

درگذشت شادروان مهندس بصیر را بشما و خانواده‌محترم تسلیت میگویم .

زیرآب مهندس آرمان

آـ٤۳۳۰۰

جناب آقای غلامرضا اسماعیلی

باکمال تاسف و تاثر مصیبت وارده را تسلیت میگویم.

احمد فروتن

آـ٤۳۸۷۸

جناب آقای مهندس میرسپاسی

بااندوه فراوان کارمندان و کارگران کارخانه چیت‌سازی تهران مصیبت وارده را به‌آنجناب وخاندان محترم تسلیت عرض نموده ، سلامتی وبقای عمر جنابعالی‌راازخداوند متعال‌خواستارند.

چیت سازی تهران

آـ٤۳۸۷۰

تیمسار معظم ارتشبد اویسی فرماندهی ژاندارمری کل‌کشور

مصیبت بزرگ وارده را تسلیت عرض نموده از خداوندبزرگ برای آن فرماندهی وفرزندان گرامتان صبر و شکیبائی مسئلت مینماید .

آـ۱۸۷۸۳ **سرگرد اکبر پرنده و بانو**

بانو فرشته اویسی

درگذشت نابهنگام مادر عزیزتان را تسلیت عرض می‌نمایم .

پری کسرائی

آ ـ ۱۸۷۷۰

تیمسار ارتشبد اویسی فرماندهی محبوب و معظم

بانهایت تاثر مصیبت وارده را تسلیت عرض نموده سلامتی بازماندگان محترم را از خداوند خواهانم .

سرتیپ کسرائی

آ ـ ۱۸۷۷۵

تیمسار ارتشبد اویسی فرماندهی معظم ژاندارمری کل کشور

بانهایت تاسف و تاثر درگذشت بانو نیکو کار سرکار علیه شرافت اویسی همسر گرامیتان را از جانب خود و افسران و درجه‌داران و افراد هنگ‌ژاندارمری بهمیهان‌بحضور عالی تسلیت عرض نموده از خداوند بزرگ برای تیمسار معظم و فرزندان برومند و سایر بازماندگان محترم صبرجمیل و عمر طویل آرزو مینمایم .

سرگرد ایرانی

آ ـ ٤٤۰۰۸

تیمسار ارتشبد اویسی فرماندهی معظم ژاندارمری کل کشور

در نهایت تاسف درگذشت بهشتی روان بانوی بسیار عزیزی که مونس و یار شبانه روزی دلهای شکسته وبیماران دردمند و طفلان یتیم بودند با دل غمین ولی گرم و درخشان از صفا بحضور فرمانده توانا خود و خاندان والی اویسی ـ بنی‌آدم و صالح تسلیت عرض میکنم و از خدای مهربـان مسئلت دارم در این مصیبت بزرگ شکیبائی و رحمت بیکران الهی فرمانده نازنین ما را در برگیرد .

از طرف افسران و درجه‌داران و سربازان ناحیه خوزستان ـ لرستان و یکان اروندرود ـ سرلشگر شقاقی .

آ ـ ٤٤۰۱۲

تیمسار ارتشبد اویسی

درگذشت شادروان همسر گرامی آن تیمسار محبوب را تسلیت عرض نموده از درگاه پروردگار توانا صبر جمیل برای فرد فرد آن خانواده محترم مسئلت و سلامتی وکامیابی برای بازماندگان گرامی آرزومینمایم .

اهواز ـ سرلشگر موید

آ ـ ٤٤۰۱٤

تیمسار ارتشبد اویسی فرماندهی معظم ژاندارمری کل کشور

فوت نابهنگام شادروان بانو شرافت اویسی را از صمیم قلب از طرف خود و سایر پرسنل بهداری ژاندارمری‌یادگان جلدیان تسلیت عرض نموده بقای عمر بازماندگان وصبرجمیل را برای شما آرزومندیم .

سروان دکتر نیك آئین

آ ـ ۱۸۷۸۱

دوست گرامی آقای مهندس اصغر کیهان

باکمال تاسف مصیبت وارده را بشما و خانواده محترم تسلیت عرض نموده برای شما شکیبائی آرزو میکنیم .

بهاری ـ بردائی ـ حاصلی‌نژاد ـ خلیلیان ـ ذوالقدر سرودی صدر

آ ـ ۱۸۸۱۱

سرکار سرگرد شیرازی

بانهایت تاسف درگذشت مادر عزیزتان را به جنابعالی و دیگر بازماندگان آن شادروان تسلیت می‌گوئیم .

فلاحی . قبادی . بافکر . شهردار . احمدی. فیاضی. هدایتی

آ ـ ۱۸۸۰۷

تیمسار ارتشبد اویسی فرماندهی معظم ژاندارمری کل کشور

افسران و درجه داران و افراد هنگ ٤ احتیاط مرکز درگذشت بانوی نیکوکار همسر گرامی آن فرماندهی محبوب را از صمیم قلب تسلیت عرض نموده سلامتی و طول عمر بازماندگان را از درگاه ایزد متعال مسئلت دارند .

سرهنگ۲ ستاد اعتصامی

آ ـ ۱۸۷۹۷

(انالله و انا الیه راجعون)

شینده‌ام سخنی خوش که پیر کنعان گفت
فراق یار نه آن میکند که بتوان گفت
حدیث حول قیامت که گفت واعظ شهر
حکایتی است که از روزگار هجران گفت

در این دو روزی که خبر رحلت بانوی دیندار و نیکو کار همسر تیمسار محترم ارتشبد اویسی فرمانده کل ژاندارمری کشور را روزنامه ها منتشر کردند و از طرف مقامات ملی و دولتی تسلیت ها و تعزیت ها نگاشته شد اینجانب بسبب آشنائی کامل بوضع تربیتی و مراتب ایمانی خاندانی همگی بویژه شخص تیمسار اویسی دارم هیچ تسلیتی را بهتر از تسلیتی که خداوند رحیم در قرآن کریم باین گونه بندگانش داده نمیدانم زیرا هم متضمن تسلیت و هم مشتمل بر درود و رحمت است لذا با نگارش همان آیه شریفه مراتب تسلیت خود را بعموم بازماندگان بویژه شخص تیمسار اویسی عرضه میدارم .

وبشرالصابرین الذین اذا اصابتهم مصیبته قالوا انالله و انا الیه راجعون اولئك علیهم صلوات من ربهم و اولئك‌هم المهتدون .

کمالی سبزواری

با نهایت تاسف درگذشت مرحوم مهندس محمد علی بصیر مشاور عالی شرکت را بحضور جناب آقای مهندس نجم مقام محترم معاونت شرکت ملی ذوب آهن ایران و خانواده محترم تسلیت عرض مینمایند .

کارکنان طرح ذغال البرز مناطق شاهرود دامغان

آ ـ ٤٤۰٤۰

با نهایت تاسف درگذشت مرحوم مهندس محمد علی بصیر مشاور عالی شرکت را بحضور جناب آقای مهندس نجم مقام محترم معاونت شرکت ملی ذوب آهن ایران و خانواده محترم تسلیت عرض مینمایند .

کارکنان طرح ذغال البرز معادن ده ملا

آ ـ ٤٤۰٤۲

کارکنان شرکت ملی ذوب‌آهن ایران طرح ذغال البرز

بانهایت تاسف درگذشت همکار گرامی خود مرحوم مهندس محمد علی بصیر را بحضور جناب آقای مهندس نجم مقام معاونت شرکت و خاندان محترم آن مرحوم تسلیت‌عرض می‌نمایند .

آ ـ ٤٤۰٤٤

تیمسار ارتشبد غلامعلی اویسی فرماندهی معظم ژاندارمری کل کشور

از طرف افسران و درجه‌داران و سربازان گروهان ژاندارمری اراك با کمال تاسف و تاثر مصیبت وارده را به تیمسار و خانواده محترم تسلیت عرض نموده ، سلامت و بقای عمر فرمانده محبوب و بازماندگان را از خداوندمسئلت می‌نماید .

سروان هدایتی

آ ـ ٤٤۰۱٦

تیمسار ارتشبد اویسی فرماندهی معظم ژاندارمری کل کشور

با اندوه فراوان درگذشت نابهنگام همسر گرامی و نیکوکار تیمسار معظم را از طرف افسران و درجه‌داران و مرزداران ناحیه ژاندارمری آذربایجان غربی تسلیت عرض نموده و از خدای بزرگ صبر و شکیبائی جمیل و بقای عمر برای آن تیمسار ارجمند و خانواده معظم مسئلت مینماید.

رضائیه ـ سرلشگر علی‌صالح‌زاده

آ ـ ٤٤۰۱۸

قابل توجه مالکین محترم اراضی عباس آباد

نظر به‌کثرت موکلین وعدم امکان اخذ تماس مستقیم ذیلا اقداماتی که در تامین حقوق حقه آنان بعمل آمده باطلاع موکلین محترم میرسانیم:

۱ـ بااعلام نمایندگی مالکین به شهرداری تقاضا شد موجبات حضور سه نفر وکلای عده کثیری از مالکین در جلسات کارشناسی را فراهم نمایند ویادآور گردیدیم که موضوع کارشناسی امری سری نیست‌که‌در اطاق دربسته صورت گیرد برای استحضار بیشتر از متن تقاضابشماره ۱۳۶۰۰ مورخه ۲۷ر۶ر۵۰ روزنامه اطلاعات مراجعه شود.

۲ـ نظرات خود را از طریق پست سفارشی باطلاع کارشناسان و مراجع انتخاب کننده آنها رسانده و طریق وصول به بهاء عادلانه اراضی را ارائه نمودیم که خلاصه آنها بشرح زیر است :

الف ـ پرداخت بهاء اراضی نقدی نبوده بلکه بصورت اوراق قرضه ملی است

ب ـ شهرداری تهران برای فروش زمین‌های خود واقع در پشت تپه‌های داودیه مبنای مزایده را حداقل ۴۰۰۰ ریال تعیین کرده‌است.

حال بایستی اراضی عباس آباد را که جنوب داودیه و در حکم پیشانی شهر تهران است و مرغوبترین اراضی میباشد در قیمت‌گذاری تفاوت فاحشی با اراضی داودیه قائل شود.

ج ـ در نیمه یکم سال ۴۹ وزارت راه برای امتداد اتوبان کرج اراضی کوی گیشا را نقدا بقرار متری سه تا چهار هزار ریال خریداری نموده است.

د ـ اراضی عباس آباد مجاور با اراضی معمور وآباد دیگری‌است که در فروردین ماه ۴۹ معاملات زیادی روی آنها صورت گرفته‌چنانچه منظور قیمت‌گذاری واقعی است مراجعه بچند بنگاه محلی قیمت معاملاتی منطقه را روشن خواهد ساخت. اراضی واقع‌در شرق‌خیابان آهنچی و قیمت فعلی آنها میتواند بهترین ملاک عمل باشد.

هـ ـ قیمت معاملاتی اراضی عباس‌آبادمانند سایر اراضی تهران در فروردینماه ۴۹ همه روزه در روزنامه بورس مشخص شده است که حداقل قیمت معاملاتی را ۴۰۰۰ ریال ذکر نموده است.

متاسفانه هیچکدام از این راهنمائی‌ها و تذکرات سودی نداشت نتیجه آن شد که آقایان حسب دستور دریافتی نقشه عباس‌آباد را روی‌میز افکنده با رعایت مصلحت شهرداری مثلا رقم ۵۵۰۰ریال را آنهم فقط برای یک قطعه واقع‌در سوک جنوب شرقی طرح که دارای دوبر ۳۰ متری است که نسبت به سایر معاملات انجام گرفته در آن تاریخ در خیابان آپادانا ارزش آن برابر ۱۵۰۰۰ ریال است مرقوم و به ترتیب که قطعات بطرف شمال یا غرب میروند ده بیست تومانی کسر نموده وظیفه کارشناسی را خاتمه یافته دانسته‌اند .

۳ـ اینکه شهرداری اجازه نداد فقط سه نفر وکلاء عده کثیری از مالکین در جلسات کارشناسی شرکت کنند که مبادا با ارائه مدارکی آقایان را بقیمت حقیقی اراضی واقف سازیم که البته در آن صورت این نتیجه درخشان عاید شهرداری نمیشد وناگزیر بود اراضی رابه سه برابر قیمت‌گذاری کنونی پرداخت بهاء نماید والا حضور نمایندگان مالکین خطر دیگری را متضمن نبود.

۴ـ بهرحال تصور نمیرود حتی‌یکنفر از ۱۱ هزار نفر از این نحوه عمل راضی باشد وبالطبع کسی باطیب خاطر حاضر بانجام معامله نخواهد بود جز آنکه شهرداری برای امضاء کلیه اسناد به دادستان متوسل شود و این خود بهترین دلیل سلب مالکیت از مالکین‌به عنف خواهد بود.

سرهنگ بازنشسته علی امین‌پور ـ سرهنگ بازنشسته احمد سلحشور ـ سرهنگ بازنشسته کریم محسن زادگان.

آگهی مناقصه شماره ۱۲۲۰ر۵۰

راه‌آهن دولتی ایران یکدستگاه رادیولوژی کامل با متعلقات موردنیاز رابرطبق مشخصات وشرایط مربوطه سی‌انداف یکی از بنادر ایران (خرمشهر یا شاهپور) یا مرز جلفای ایران یا ایستگاه راه‌آهن مرز ایران و ترکیه از طریق مناقصه خریداری مینماید .

داوطلبان شرکت در مناقصه میتوانند در ساعت اداری جهت دریافت اسناد مناقصه باداره کل کارپردازی مراجعه نمایند . شرکت کنندگان در مناقصه باید مبلغ سیصد هزار ریال‌بعنوان سپرده شرکت در مناقصه بصندوق راه‌آهن پرداخت و رسید صندوق یا معادل آن ضمانت‌نامه بانکهای مجاز ایران که لااقل دو ماه اعتبار از تاریخ مناقصه داشته‌باشد بضمیمه پیشنهادخودتا ساعت ۹ صبح روز ۱۳ر۹ر۵۰ مطابق با ۴ دسامبر ۷۱در صندوق پیشنهاد ها واقع در اداره کل کارپردازی بیاندازند . پیشنهاد های واصله ساعت ۱۰ همان روز باز و قرائت خواهد شد حضور پیشنهاد دهندگان یا نمایندگان مجاز آنان در جلسه مناقصه آزاد است و راه‌آهن در ردویا قبول هریك یا تمام پیشنهادها مادامی که قرارداد مبادله نشده است جزاوکلا مختار میباشدبه پیشنهاد فاقد سپرده و مشروط و مبهم و پیشنهادی که بعداز موعد مقرر برسد ترتیب اثر داده نخواهد شد سپرده برنده و حائز حداقل درجه دوم مناقصه نگهداری و در صورت استنکاف از انجام مامعله بدون هیچگونه تشریفات بنفع راه‌آهن ضبط خواهدگردید پرداخت مالیاتی که در ایران نسبت بعواید حاصله از این معامله بنابه تشخیص وزارت دارائی تعلق میگیردبعهده برنده یا برندگان مناقصه میباشد پیشنهاد های واصله از کشور هائیکه با دولت ایران پیمان معاملات تهاتری دارند با شرایط مساوی حق‌تقدم خواهند داشت .

م الف ۸۴۸۹

راه‌آهن دولتی ایران

۱ـ۲ آـ۴۴۵۱۲

آگهی استخدام

نیروی هوائی شاهنشاهی تعدادی ماشین‌نویس لاتین که حداقل دارای مدرك تحصیلی دیپلم کامل متوسطه بوده و آشنائی کامل به زبان انگلیسی داشته باشند با حقوق مکفی استخدام می نماید .

داوطلبان واجد شرایط میتوانند از تاریخ ۱۰ر۷ر۵۰ همه روزه باستثنای ایام تعطیل وروز های پنجشنبه از ساعت ۸ صبح الی۱۰ بادر دست‌داشتن مدارك تحصیلی ـدفترچه پایان خدمت زیر پرچم ویا برك معافیت دائم ـعین شناسنامه عکس‌دار و دو قطعه عکس بستاد فرماندهی نیروی هوائی شاهنشاهی کارگزینی غیرنظامیان واقع در خیابان فرح‌آباد ژاله دوشان‌تپه مراجعه نمایند .

م الف ۸۳۹۸ نیروی هوائی‌شاهنشاهی

۱ـ۳ آـ۴۳۷۱۶

بانك مرکزی ایران باطلاع عموم میرساند:

در روز سه‌شنبه ششم مهرماه ۱۳۵۰ مبلغ یك میلیاردو ششصدو شصت میلیون ریال اوراق قرضه مشتمل برشش صدو شصت میلون ریال اوراق یکساله با بهره ۸ درصد در سال و یك میلیارد ریال اوراق سه ساله با بهره ۹ در صد در سال منتشر میشود .

بهره اوراق قرضه از مالیات بردرآمد معاف وهر شش ماه یکبار پرداخت میگردد .

علاقمندان بخرید اوراق قرضه میتوانند در روز سه شنبه مذکور به بانك مرکزی ایران و یا هر یك از بانکهای اعتبارات ، ایرانیان ، بازرگانی ، بیمه ، بیمه بازرگانان ، پارس ، تجارت خارجی ، تهران ، رفاه کارگران ، سپه ، صادرات ، کشاورزی و ملی مراجعه نموده و اوراق قرضه را در مقابل پرداخت اصل بهای اسمی خریداری نمایند .

آـ ۴۳۷۰۲ ۱ـ۲

گندمهای بذری امید روشن ومکزیکی وجوکالیفرنی
محصول دانشکده کشاورزی دانشگاه تهران (کرج)
بفروش میرسد داوطلبان در ساعات اداری مراجعه‌نمایند.
دانشکده کشاورزی دانشگاه تهران

دنیای ورزش امروز منتشر شد

صفحات آموزشی
گرید دانگلیش
برای دانش‌آموزان دبیرستانها و دوره راهنمائی تحصیلی
مطابق کتابهای درسی وزارت آموزش و پرورش
Graded ENGLISH
آموزش مکالمه و تلفظ صحیح زبان انگلیسی با
گرید دانگلیش
قیمت ۵۵ ریال
فروش در کتابفروشیها وصفحه فروشیها
انتیمو طرحها و بررسیهای آموزشی

از سوزن تا فیل؟

آگهی پذیرش دانشجو

برای تحصیل در کلاسهای شبانه دوره لیسانس مدرسه عالی بازرگانی

چون با اقدامات انجام‌شده امکاناتی فراهم‌گردیده است تا عده بیشتری در سال جاری در کلاسهای شبانه دوره لیسانس مدرسه عالی بازرگانی‌بتحصیل اشتغال ورزندبنابراین‌ذیلاصورت‌اسامی ۱۲۴ نفر ازقبولشدگان در مسابقات ورودی تیر ماه ۱۳۵۰ بترتیب تقدم نمرات برای اطلاع عموم داوطلبان آگهی میشود تا در صورت تمایل با در دست‌داشتن‌مدارك زیرمنتهی تاروز شنبه ۱۰ر۷ر۵۰ باداره آموزش کلاسهای شبانه مراجعه و ثبت نام نمایند .

۱ـ نسخه اول فیش بانکی مبنی‌برپرداخت مبلغ‌ـر۱۷۰۰۰ ریال بحساب شماره ۱۰۷۷ بانک بیمه ایران شعبه‌کریمخان‌زند.
۲ـ فتوکپی دیپلم .
۳ـ فتوکپی یا رونوشت شناسنامه.
۴ـ ۱۲ قطعه عکس ۴×۳
۵ـ رونوشت معافیت نظام .

محمدعلی احمدی رئیس مدرسه عالی بازرگانی

نام	نام خانوادگی	نام‌پدر
بهمن	رحمانیان	اله قلی
میترا	باقری	منصور
مینو	معظمی	عزیزاله
مسعود	بنکدار	احمد
بهداد	فرهمندپور	ایوب
سید محمد	سید خلیلی باروق	میر حبیب
عبدالحسین	انصاری	احمد
شهرزاد	اسپرهم	صالح
قائم	کفعمی خراسانی	محمد
مسعود	موید جعفری	احمد
غلامرضا	زارع	همانعلی
حیدر	رضائی	اسماعیل
جواد	مستوفی افشار	نصراله
حسین	مزید آبادی فراهانی	احمد
علی محمد	همایونیان	عباس
غلامرضا	یارائی	محمود
اعظم	محبوبی‌زاد	حسن
علی	نمدی رضائیه	عباسعلی
عباس	جامیدی املشی	حسین
ساعد	صادق آذربایجانی	بیوک
سید حمید	مرعشی	سید جلال
حمید رضا	ابوالصدق	مرتضی
جهانبخش	میناکاران	ابراهیم
خجسته	رشیدزاده	شهباز
احمد	ارسنجانی	حسین
علی	جعفری سمنانی	احمد
هومان	شایگان	
رضا	حاجی حسینی	غلامحسین
دل آور	قدر شناس	جلال
حمید	سهرابی	اسماعیل
وحید	کاویانی	حبیب
منوچهر	حسنی میانرودی	عباس
محمد رضا	حسنی ملایری	حسین
محمد صالح	ذوالجلالی خمسوی	محمد تقی
زهرا	موسوی	ابراهیم
محمد	رسولی	فتاح
اسماعیل	اکبریان آذر	حسینعلی
شیرین	سینگی	حسین
محمد حسین	ذوقی	یحیی
جواد	کرباسچی	محمد صادق
محمد	وکیلی	علی‌آقا
حیدر قلی	نامدار پور ناقالی	محمد علی
عطاءاله	کلانتری	حمداله
فاضل	اردشیر لاریجانی	هاشم
نجم‌الدین	مدیر زاده زرین کلاه	محمد
سید یحیی	هاشمی طاهری	سید احمد
ژان	رامین	سلیمان
فرشاد	اسکندر بیانی	اسداله
بهروز	ستاری آبرو	جلال
عبدالجواد (فرامرز)	زحمتکش	محمد
عباس	صابری قمی	تقی
حسین	انصاری آملی	نصراله
منوچهر	اویس قرنی	محمد اسماعیل
سید اکبر	صادقی	سید جواد

نام	نام خانوادگی	نام پدر
رحیم	وکیلی‌پور	محمد تقی
عبدالحمید	معظمی گودرزی	جواد
حسن	رضوانی	عبدالمحمد
محمد حسین	رشیدی هنزائی	غلامرضا
هرمز	موثقی	حسینعلی
ثریا	معتقد	منصور
بیژن	حدیدی	ابوالقاسم
محمد کاظم	ذوالفقاری	هدایت
محمد	میثمی	صادق
حسن	اربابزاده خوراسکانی	محمد باقر
مهراندخت	سالکی	فضل‌اله
عبداله	حیدری	علی‌اکبر
صدیقه	فرزانه رفعت	ابراهیم
محمد	الهیان	ماشاءاله
نادر	ملائیان	عباس
سهیلا	فرزین نژاد	محمد علی
محمد	ابطحی	یحیی
محسن	شریف زاده	محمد
بهزاد	علی پور تهرانی	محمد
شکوه	صدفی	اصغر
محمد حسین	احسانی کاخکی	محمد علی
ناهید	شفیع	شفیع
رضا	وحیدزاده	حسین
ملوک	اسماعیلی کهکی	حسین
مجید	شایسته	حسین
غلامحسن	رضائی جارلی	غلامعباس
خسرو	کشایی	جعفر
سعید	حاجیان	عبدالرحیم
شعیب	ناصح	حسین
حسن	احمدیانی سهی	حسین
رافی	اله وردیان	گریگور
	نگهدار	جواد
انوشیروان	غزابی	کریم
عبداله	ریاضی	جابر
عبداله	اسکندری	عبدالحسین
عباس	عسگری	علی اصغر
حسین علی	گوجائی پیانی	مراد علی
بهدخت	قاجار رحیمی	نادر قلی
مصطفی	هوشنگی	ابوالقاسم
اکبر	آقائی	جواد
فرید	جعفر شقاقی	محمد علی
علی اکبر	ایران منش	علی
ولی	صادقی نیارکی	امیر
علی	صفاخواه	غلامرضا
محمد صادق	عطاریان	تقی
فرخ	کهنموئی	اسماعیل
رجبعلی	کوچکپور	ملک محمد
منصور	رستمی دسجرده‌ئی	احمد
منصور	محمد خانی	محمد علی
سید مسعود	دربندی	سید جعفر
احمد	پور یزدان خواه	محمد
عبداله	موقتیان	محمد حسن
مسعود	نژند	محمود
علیرضا	کشوری	نورعلی
پرویز	روانی	اردشیر
سیروس	محمدی رویی	ماشاءالله
سیما	حیدری مقدم	تقی
منوچهر	مامقانی	محمد حسین
محمد هادی	حمزه دولابی	حسین
کیومرث	ساکی زاده	حسین
حسن	فیرومند شاهنگی	اسد
فرهاد	فرحناك	کریم
محمد حسین	فرتوی	حسن
شهباز	یار بختی	محمود
محمد علی	پاریاو	اسماعیل
غلامرضا	نیکنیا	حبیب
پیروز	کافوری مقدم	رضا
فریبرز	ملکی	محمد حسن
حمید	دهقانی	حسنعلی
عبدالرحمان	گلابی	حمزه

شرکت ملی ذوب آهن ایران
آگهی مناقصه

شرکت ملی ذوب‌آهن ایران تهیه طرح و ساختمان و تحویل ۸ ایستگاه فرعی ترانسفورماتور ۴۰ر۰ر۲۰ کیلو ولتی ازواحد ساختمانی آرباشهرواقع در۳۵ کیلو متری شهر اصفهان را بمناقصه واگذار مینماید داوطلبان مایل بشرکت در این مناقصه میتوانند اسناد مناقصه و برك مشخصات و نقشه های مربوط را در مقابل پرداخت مبلغ ۵۰ریال از دبیرخانه قسمت کارپردازی شرکت واقع در خیابان پهلوی نبش خیابان تخت جمشیددریافت نمایند . پیشنهادات باید در پاکت لاك و مهر شده باذکر جمله مربوط بمناقصه تهیه و طرح و ساختمان و تحویل ۸ ایستگاه ترانسفورماتور تا ساعت ۹ صبح روز ۲۱ر۷ر۵۰ در مقابل اخذ رسید بدبیرخانه قسمت کارپردازی شرکت تحویل شود . پیشنهادات واصله د رساعت ۵ر۹ صبح همانروز باز و قرائت میشود. حضور پیشنهاددهنده در جلسه‌مناقصه‌آزاداست. شرکت ملی ذوب آهن در ردو قبول یك یا کلیه پیشنهادات مختار است در صورتیکه برنده اول حاضر بعقد قرارداد نشود سپرده او ضبط از نفر دوم دعوت میشود در صورتیکه نفر دوم حاضر بعقد قرارداد نشود سپرده وی نیز ضبط خواهد شد . شرکت کننده در مناقصه باید معادل مبلغ ۴۰۰۰۰۰ ریال بصورت تضمین بانکی بعنوان سپرده شرکت در مناقصه در پاکت جداگانه بپیوست پاکت پیشنهاد ارسال نماید مدت تحویل ساختمان و تحویل ترانسفورماتور ها ۶ ماه از تاریخ انعقاد پیمان است به پیشنهاداتی ترتیب‌اثر داده خواهد شد که طرح آن بتصویب شرکت ملی ذوب‌آهن ایران برسد . پیشنهاد دهندگان بایستی هر ۸ دستگاه ترانسفورماتور را از یك کارخانه پیشنهاد دهد .

سایر شرایط د راسناد مناقصه مندرج است .

شرکت ملی ذوب آهن ایران

آـع۴۳۷۳

۱ـ۲

بله
آنها با براون
اصلاح میکنند

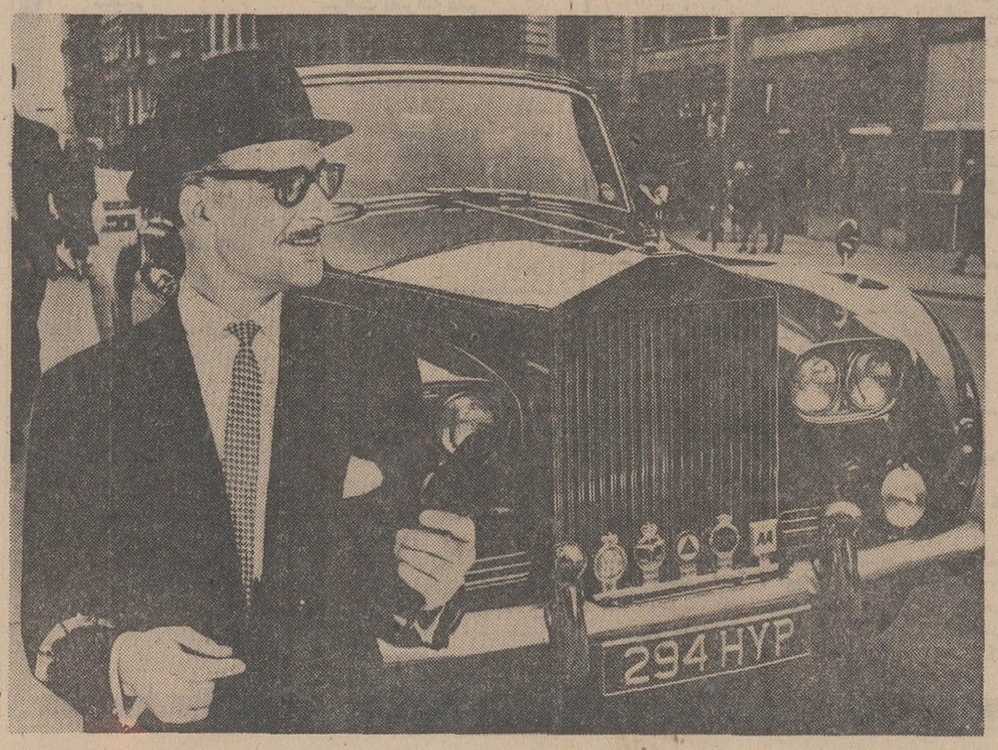

مانند کسانیکه همیشه بهترین را انتخاب میکنند
شما هم از راحتی اصلاح با براون لذت ببرید.

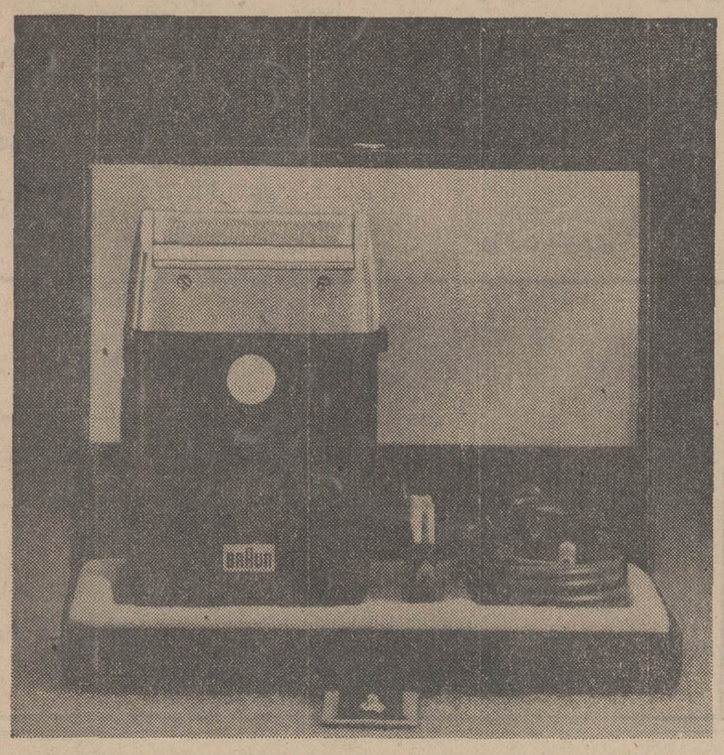

ریش تراش جدید براون سیکستانت (اس) صاف‌تر و راحت‌تر میتراشد زیرا دارای شبکه‌های خیلی ظریف با روکش پلاتین است.

یکسال ضمانت

BRAUN

دولت به نقاطی که دچار خشکسالی شده‌اند کمک میکند

چهل سال قبل در همین روز

چون در هذاالسنه وضع محصول در خوزستان و بنادر جنوب و سایر نقاط کم‌آذوقه جنوبی خوب نیست و اهالی آن صفحات گرفتار عسرت وتنگدستی شده‌اند دولت مقتضی‌دانسته مساعدتهای لازم بنماید ، لهذا بتقدیم لایحه‌ای به‌قید دو فوریت مبادرت می‌نماید :

ماده اول - وزارت مالیه مجاز است معادل یک میلیون و پانصد هزار ریال از ذخیره مملکتی به قران برای کمک در رسانیدن جنس به خوزستان و بنادر جنوب و سایر نقاط کم آذوقه درولایات جنوبی و فروش در آنجاها تخصیص داده و پس از رفع حاجت معادل همان مبلغ از محل فروش جنس مزبور به‌ذخیره مملکتی مسترد نماید .

ماده دوم - بعلاوه وزارت مالیه مجاز است معادل دو میلیون ریال از امتیاز حوائج پیش‌بینی نشده منظور دربودجه مملکتی و در صورت عدم کفایت آن از محل صرفه‌جوئی‌های بودجه ۱۳۱۰ مملکتی برای زمینه جنس و دادن قرض جنسی جهت آذوقه و بذر برای نقاط مذکور در ماده اول مصرف نماید .

برای استخراج انتیمون

فرخ

آقای فرخ رئیس کل صناعت و فلاحت لایحه‌ای تقدیم مجلس نمود که بموجب آن امتیاز انحصاری استخراج انتیمون در خاك انارك بشرکت مختلط تجارتی و مهندسی شونمان و شرکاء سهامی اصفهان برای مدت ۲۵ سال واگذارشود که درظرف یکسال و نیم نقشه‌خود امتیاز را تعیین و تقدیم دارد و هرگاه ظرف دو سال و نیم از تاریخ تصویب این‌قانون کوره‌های‌کوچک برای‌ذوب‌آهن و تفکیک‌مواد انتیمون در محل نصب نکرد این امتیاز ملغی است و کلیه تاسیساتی که درآن تاریخ‌نموده مجاناً بدولت‌واگذار خواهدنمود همچنین شرکت متعهداست سالی دوتون انتیمون ممتاز خالص تصفیه شده به اداره کل صناعت تحویل دهد .

قبول شدگان تجدیدی کامل متوسطه

در شعبه علمی عده کل داوطلبان امتحانات تجدیدی دوره دوم متوسطه ۱۰۷ نفر بوده و قبولشدگان این شعبه در امتحانات کتبی ۱۶ نفر بوده‌اند از قرار ذیل :

از مدرسه تدین آقایان عباس‌خان امین‌زاده ، سیدکاظم ریاحی تبریزی ، منوچهرخان ضرابی ، اسدالله‌خان کاتوزیان .

از مدرسه شرف آقایان رضاخان دشتستانی ، عبدالله‌خان شفائی ، محمودخان‌صمیمی، ابراهیم‌خان‌فهیمیان، داودخان قانونی ، هاشم‌خان‌نجم‌آبادی، علیخان‌حمیدی ، حسن‌خان جهانبان‌آزاد.

از مدرسه علمیه آقایان سید حسین کالبدی ، منصورخان باقری ، میرزا باقرخان وکیلی .

از مدرسه دارالفنون یکنفر آقای جوادخان رفیع .

شعبه ادبی : عده کل داوطلب ۱۶ نفر بوده‌اند که سه نفر قبول شده‌اند، دو نفر از آنها از معلمین داوطلب بوده که آقایان کشاورزی و مطاوب میباشند و یکنفر محصل آقای غروی بوده‌اند .

اعتراض دشتی به استخدام ملچارسکی

دشتی

وقتی لایحه تجدید استخدام دکتر ملچارسکی دندانساز در مجلس مطرح بود آقای دشتی گفت : دکتر ملچارسکی را اوایل استخدامش با ماهی ۲۷۰ تومان برای معلمی دندانسازی استخدام کردند . او در این مدت چه کار برجسته‌ئی کرد که باید اضافه حقوق هم داده شود ؟ لوازم دندانسازی در مدرسه کامل نیست ، خود معاون وزارت معارف در کمیسیون اذعان داشته که ملچارسکی دکتر خوبی است اما در صورتی که اسباب مدرسه کامل بشود ، پس باید اول لوازم مدرسه را تکمیل و بعد اورا استخدام کرد . این قضیه مثل این‌است که یک نفر نجار بیاورند و اره نداشته باشد . وقتی دولت میخواهد مدرسه دندانسازی افتتاح کند اول بایستی‌اثاثیه و لوازم کار را تهیه بکند نه اینکه مثل مدرسه طب نه سالون تشریح دارد نه لابراتوار دارد ، وقتی هم که دیپلمه‌های طب بیرون می‌آیند بایستی بروند اروپا و مجدداً از سر تحصیل کنند.

فقط ۲۵ تومان اضافه شده

دکتر طاهری

آقای دکتر طاهری در جواب گفت: راجع به اضافه حقوق که آقای دشتی گفتند ، فقط ۲۵ تومان در ماه از سال ۱۳۱۲ بحقوق دکتر ملچارسکی اضافه شده و مستخدمی که دولت لازم دارد البته باید برای او اضافه حقوق قائل شود . اما راجع به عملیات‌او آقای معاون وزارت معارف درکمیسیون‌توضیح دادند که از تعلیمات او محصلین دندانسازی استفاده‌کامل میکنند وراجع به لوازم دندانسازی که فرمودند باید عرض کنم که احتیاج به اسباب زیاد ندارد و در این خصوص اقدام شده است .

آقای دشتی بار دیگر اظهار داشت که جوابهای دکتر طاهری مخبرکمیسیون باسئوال بنده مطابقت نداشت، فورمالیته جواب دادن نتیجه‌ندارد بایستی‌بحقایق توجه داشت خود معاون وزارت‌خانه گفتند که اثاثیه کم داریم .

آرتیست های مشهور کافه نادر

واقع‌درخیابان‌پهلوی - برای استفاده از بهترین ارکستر ، آواز ، رقص ، مخصوصاً سولوی ویولونیست مشهور و آواز آرتیست شهیر و رقص مادموازل (ط . ز) از خانواده‌های محترم دعوت می‌نماید .

فراموش نکنید که

«مانیزی سان پلگرینو» همانطور که در هوای گرم نافع است در هوای سرد هم مفید است . بهترین‌مسهل - همیشه یک شیشه مانیزی «سان پلگرینو» در منزل داشته باشید - تمیز - مفرح و خوش طعم است و در تمام دواخانه‌ها مخصوصاً در دواخانه خورشید میدان پهلوی، دواخانه‌پاستور خیابان‌چراغ‌برق و دواخانه حیات خیابان‌ناصریه بفروش میرسد .

جوراب فرنگی ۸ قرانی

با شرط محکمی ۳ قران و دهشاهی بفروش میرسد .

این‌مغازه درقیمت اجناس‌خودتخفیف کلی داده از این تاریخ الی یک هفته از جوراب‌های گل‌بهار خیابان ناصریه استفاده نمائید .

(نقل از اطلاعات سوم مهرماه ۱۳۱۱)

در دسر جدید آقای اصلاحی!

از: محمد پورثانی

انتقاد

اگر توی محلی که ما سکنی داریم دو نفر آدم سرشناس وجود داشته‌باشد بدون شك یکی از آنها آقای «اصلاحی» است. لابد الساعه پیش‌خودتان خواهید گفت که لابد نامبرده بعلت داشتن ثروت زیاد یا دارا بودن‌پستی‌حساس دردستگاه های دولتی چنین شهرتی بهم زده است . در صورتیکه بهیچوجه چنین چیزی‌نیست، بلکه آقای « اصلاحی » اندیکاتور نویس یکی از ادارات است و در نتیجه نمیتواندارای آنچنان ثروت و مکنتی باشد که بخاطر آن انگشت نمای اهل محل‌واقع شود . ضمنا لازم میداند به اطلاع‌برساندکه‌آقای‌اصلاحی بخاطر قلدری و داشتن‌هیکل عضلانی نیز معروفیت محلی پیدا نکرده و از طرفی آدم حراف و پشت هم اندازی‌هم نیست که مثل بعضی ها به خاطر عملیات آرسن لوپنی خود معروف شده باشد .

نیز لازم به یاد آوریست که نام خانوادگی صحیح نامبرده «تهرانی فرد مطلق» میباشد ولی چون مدتی‌قبل منزل مسکونی آنها که از پدرشان به ارث رسیده طبق نقشه جامع‌شهرداری‌درحریم «طرح» قرار گرفته و به ایشان‌ابلاغ شده بود بمحض شروع «طرح» باید دو متر عقب بنشیند از آن تاریخ به آقای «اصلاحی» مشهور شد ، درست مثل بعضی شعرا که «تخلص» شعری‌آن ها رفته رفته جای نام و نام خانوادگیشانرا میگیرد و از اهل منزل گرفته تا همکاران اداری‌وکسبه‌محل همه‌ایشان را باهمان «تخلص» خطاب میکنند !

حالا که فلسفه شهرت محلی آقای « اصلاحی » برایتان روشن شد اجازه بدهید برویم بر سر اصل مطلب :

اصولا بهمانگونه که وقتی اتومبیلی نقص عمده‌ای پیدا میکند صاحبش در صدد برمی‌آید آنرا ببهانه«ماموریت فوری خارج از کشور» به خریداربخت برگشته‌ای قالب بزند آقای «اصلاحی» نیز چندین بار خیز برداشت تا بکمك زبان چرب و نرم واسطه های املاك ، خانه آباء واجدادش را بفروش برساند ولی مشتری ها که تدریجا زرنگ شده‌اند و مثل سابق‌به‌آسانی‌زیربارداوستد نمی روند پس از مراجعه به شهرداری و اطلاع ازاین که مبیع بایستی طبق آئین نامه توسعه معابر دو متر عقب بنشیند ، از انجام معامله انصراف حاصل می کردند. یکبارهم که خریدار قلچماقی برای خانه مزبور پیدا شده بود بیست وچهار ساعت بعد از امضاء قولنامه اگراهالی محل کمی دیر می جنبیدند آقای «اصلاحی » جانش را برسر این زرنگی از دست داده بود . زیرا خریدار پس از وقوف بر گرفت با گرفتن وام و مرمت اطاقها و ساختن حمام و تعویض آجر فرش صحن حیاط خودش تا روز قیامت در آن ساکن بشود ، ولی تازه اول مصیبت بود چه اینکه ارزیابان بانکهائی که روی وثیقه به متقاضیان وام میدهند بمحض اطلاع از پرونده ملك مورد رهن روی پرونده آقای «اصلاحی » مینوشتند « در صورت عدم پرداخت‌اقساط بانك‌قادر به تملك مبیع نخواهد بود !» حالا خدا میداند هربار که خریدار زیر بار نمیرفت . عاقبت‌هم تاهزار تومان‌وجهی راکه بابت امضاء دولنامه پرداخته بود نگرفت حلقوم آقای «اصلاحی»را ول نکرد که نکرد !

پس از عزیمت مشتری قلچماق آقای «اصلاحی» در حالیکه‌گردو خاك پیژامه‌اش را می‌تکاند برای اینکه عصبانیتش را فرو کش کند فحش راکشید به جان‌مرحوم ابوی !

هر چه ما نصیحتش می کردیم که آخر خوب نیست آدم به پدر از دنیا رفته‌اش بدوبیراه بگوید‌بخرجش نمی رفت و میگفت «آخه اینم خونه بود که اون گور بگور شده برای من به ارث گذاشت ؟ همش دردسر ، همش مصیبت !»

البته همانطوریکه خدمتتان عرض شد آقای «اصلاحی» بعلت‌کوفتگی ناشی ازضربات وارده این حرفها را می‌زد وگرنه خودش هم میدانست زمانیکه پدر خدابیامرزش اقدام بساختن سرپناهی برای خود و افراد تحت تکفلش میکرد جوازساختمان و پروانه و نقشه جامع و طرح و حریم طرح و این بساط ها در کار نبود . بهر حال، وقتی آقای «اصلاحی» از فروش خانه نا امید شد و دلایهای محل آب پاکی‌را روی دستش ریختند تصمیم گرفت با گرفتن وام و مرمت اطاقها و ساختن حمام و تعویض آجر فرش صحن حیاط خودش تا روز قیامت در آن ساکن بشود ، ولی تازه اول مصیبت بود چه اینکه ارزیابان بانکهائی که روی وثیقه به متقاضیان وام میدهند بمحض اطلاع از پرونده ملك مورد رهن روی پرونده آقای «اصلاحی » مینوشتند « در صورت عدم پرداخت‌اقساط بانك‌قادر به تملك مبیع نخواهد بود !» حالا خدا میداند هربار که آقای «اصلاحی» با دست خالی از بانکی برمیگشته چقدر تن مرحوم ابوی را بخاطر بجای کذاشتن چنین میراث معیوبی در اعماق‌قبر میلرزانده است !.

این موضوع نیز مدتی آقای «اصلاحی» را دلخور کرده بود تااینکه اوایل سال جاری آقای اصلاحی بنابه توصیه یکی از بستگانش تصمیم گرفت با گرفتن سی هزار تومان پول شرطی از بازار آزاد تجدید بنا نموده و پس از فروش ملك بامابقی آن برودخانه‌ای رهن کند !

خوب ، شرط اول قضیه این بود که آقای اصلاحی دو متر از حریم کوچه عقب بنشیند که مثل بچه آدم عقب نشست ، چه در غیر اینصورت جواز ساختمان باو نمیدادند .

ساختمان هم بخوبی و خوشی بالا رفت و حتی‌کلید و پریز آنرا هم وصل کردند ولی ... ولی آقای اصلاحی در هفته گذشته همینطورکه وسط حیاط ایستاده بود و در مورد نقاشی پنجره ها اوامری صادر میفرمود از خواندن خبری توی روزنامه بند دلش پاره شد ، خبر کذائی‌حکایت داشت ازمنتفی شدن عقب نشینی خانه ها برای توسعه معابر ! حالا منزل آقای اصلاحی بازهم «اصلاحی» دارد و هیچ خریداری حاضر نیست آن را بخرد ، یعنی خریدار ها حق هم دارند چون باید دو متر بیاید جلو !

البته اگر آقای اصلاحی فضای حیاط رابر کوچه داده بود تخریب دیوار و دومتر جلوتر آمدن (یعنی مراجعت به جای سابق!) اشکال چندانی نداشت ولی حیف که آقای اصلاحی ساختمان را از جلو شروع کرده و صحن حیاط بعد از ساختمان قرار گرفته است !

مساله روز

اطلاعات مردم

تقلیل قیمت‌ها درکافه‌های بین‌راهها

با اینکه باید به نرخ های مایحتاج عمومی در کافه‌های بین راه توجه گردد متاسفانه اقدامی‌مبذول‌نمیگردد وصاحبان قهوه‌خانه‌های بین‌راه بمسافرین تعدی می کنند و بدلخواه خود اجناس خود را بافزایش قیمت میفروشند مثلا نوشابه را بقیمت ۱۰ ریال بفروش می رسانند و وقتی در مقام‌اعتراض برمی‌آئیم میگویند قیمت همین است که ما میفروشم تقاضا می شود اقدام‌عاجلی در موردتقلیل قیمت ها در این کافه ها بعمل آید و نظارت کامل شود تا موجبات نارضایتی مسافران نگردد .

غلامرضا قدرتی

نرخ هنوز نرسیده !

چند شب قبل به سینما اتلانتیک رفتیم و درآنتراکت فیلم هوس کردیم‌یک ساندویچ خریداری‌نمائیم. گفتند: بوفه در طبقه دوم‌است .لذا به طبقه دوم رفتیم ودوساندویچ نصفه کالباس که‌هریک از این ساندویچ ها فقط دو تکه کالباس درآن جا داده شده بود بقیمت ۷۰ ریال باما حساب کرد !! تعجب کردیم‌که با نرخی که‌برای‌ساندویچ نصفه در مغازه های ساندویچ فروشی‌وحتی لوکس نیز تعیین شده است ، خیلی مغایر بنظر میرسید. دل‌بدریازدیم واز فروشنده‌ساندویچ پرسیدیم چطورهرنصفه ساندویچ‌را بجای ۱۲ ریال ۳۵ ریال‌میفروشید مگرازنرخ‌ساندویچ که اخیرا اعلام شده است خبر ندارید. فروشنده گفت: نرخ هنوز باینجا نرسیده است.

تماشاچی

شاهد حوادث

در خیابان سید عبداله مشعب از رباط کریم دست راست خیابان را بارفروشها اشغال‌کرده‌اند ودست چپ‌را صندوق‌سازها وچون‌خیابان یکطرفه میباشد واز هردو طرف تردد میشود مردم ماندهاند معطل که از کجا عبور کنند مگر نه اینست که عابر باید از پیاده‌رو برود ومگر نه‌اینستکه‌خیابان یکطرفه‌عبوراز دوطرف قدغن‌است‌اگر این مقررات انجام شود جان عابر پیاده مصون است‌ودر غیراینصورت شاهد حوادث خونینی خواهیم بود

ساکن محل

مینی بوسها را جمع کردند

قبل از اینکه تغییرات جدید در مورد خطوط‌ازطرف شرکت واحد بعمل آید، تقریبا نگرانی زیادی در ایاب‌وذهاب نداشتیم ، ولی‌چندیست های خط۲۶۳ که بین حسن آباد- که بعلت جمع‌آوری مینی‌بوس امیرآباددرتردد‌بود کارمسافران بتاخیر میافتد. لذاازشرکت‌واحد تقاضا میشود مینی بوسهای این خط را بجای اول برگرداند.

مجید- ش

دادگاهی شدند

عطف بشرح مندرج در شماره ۱۳۵۸۰ مورخ سوم شهریورماه ۵۰تحت عنوان«دنان خمیرمیدهد» بامضای «ازطرف ساکنین محل اخلاقی» درباره نانواهای خیابان سیلان‌وارباب‌مهدی‌اشعار میشود. دکاکین نانوائی تحت بازرسی قرارگرفت‌ومتصدیان مغازه‌های مزبور به دادگاه کیفر گرانفروشان معرفی گردیدند.

قسمت روابط عمومی و انتشارات شهرداری - یمینی

منکه جوابی نداشتم

در منطقه امیرآباد رفتم سراغ گوجه فرنگی دیدم اتیکت نگذاشته است. پرسیدم کیلوئی چند؟ گفت کیلوئی۱۲ ریال نرخ گوجه‌فرنگی را در میدان در روزنامه خواندم دیدم سه کیلو ۶ ریال است . علت را از فروشنده سئوال کردم‌گفت قیمت ما درست است! گفتم چطور یکباره ۶ برابر قیمت اضافه میشود واتیکت فروش هم روی آن‌نمی - گذارید ! جوابداد اتیکت نداریم و اگر هم از لحاظ نرخ ناراحت هستید ، بمیدان تشریف ببرید و یک صندوق گوجه فرنگی بخرید، مقداری از آنرا مصرف کنید وبقیه راهم دور بریزید ! منکه جوابی نداشتم ، شما چطور؟

خریدار

یك ماه مهلت گذشت

بیش‌ازیکماه قبل‌شهرداری‌تهران اعلام کرد که بشرکت واحد اتوبوسرانی یکماه مهلت داده‌شده تااز‌دود کردن اتوبوسها جلوگیری کند. اکنون بیش از یکماه ازاین واقعه گذشته ودود اتوبوسها بیشتر از ماه قبل هم شده و هنوز هم اقدامی صورت نگرفته است.

محسن حاج دائی

در برنامه اسفالت است

عطف بشرح مندرج در شماره ۱۳۵۸۳ مورخ‌هفتم شهریورماه ۵۰ تحت‌عنوان «احتیاج به‌اقدام فوری است» بامضای «حسن رشیدی» درباره اسفالت خیابان شوش اشعار میشود .

خیابان مزبوردر برنامه‌اسفالت منظور گردیده وبه ترتیب‌نوبت نسبت به‌اسفالت آن‌اقدام‌خواهد شد .

قسمت روابط عمومی و انتشارات شهرداری - یمینی

افزایش اتوبوس

مدتی است خیابان هاشمی یکطرفه شده‌و قاحدی‌تسهیلات لازم از جهت وسائط نقلیه مهیا گردیده و با اینکه خط ۲۳۲ خیابان مزبور با ۲۶۴ خیابان دامپزشکی ادغام گردیده‌و باید اتوبوس باندازه کافی وجود داشته باشد ولی بعلت افزایش جمعیت در خیابانهای مزبور اتوبوس موجودتکافوی مسافران را نمی‌دهد تقاضا میشود ترتیبی داده شود. که به تعدادواتوبوس- های مزبور افزوده شود تا نیاز مردم از این جهت برآورده شود و از افزایش صفوف‌مسافر در ایستگاهها کاسته گردد .

غلامرضا قدرتی

اقساط به بانك پرداخت شود

من چندی قبل که ورقه مالیات مستغلات را گرفتم ، باداره دارائی مراجعه و با موافقت اداره مزبور بدهی مالیاتی خودرا تقسیط کردم وقرارشد هرماهه بدهی‌مربوطرا به شعبه بانك ملی در خیابان ناصرخسرو بپردازم. ملك‌من‌در شهرآرا است و خود نیز کارمند دولت هستم‌وپرداخت اقساط باید درخیابان ناصر خسرو انجام‌گیرد.

اطلاعات مردم

تنهادبستانی که‌دبیرستان شد!

درناحیه‌ای از شهر تهران‌که شمالا بجاده نظامی عباس‌آباد و غربا بخیابان روزولت وجنوبا خیابان شمالی امجدیه وشرقا جاده قدیم شمیران محدود و تقریبا یکصد هکتار مساحت‌و نزدیک‌به هشتاد هزار سکنه‌دارد تنها یك دبستان دولتی بنام امیر اتابك وجود داشت که اخیرا وزارت آموزش وپرورش آنرا تعطیل و تبدیل بدوره راهنمائی کرده. است با توجه باینکه مسئولیت وزارت خانه مزبور در ایجاد و ازدیاد دبستان بیش از احداث وتعمیم دبیرستان میباشد زیرا بمصداق الاهم فی‌الاهم اولین هدف و وظیفه وزارت آموزش وپرورش مبارزه با بی‌سوادی است معلوم‌نیست علت مبادرت‌فرهنگ استان مرکز باین‌کار چه بوده است وتکلیف صد ها نفراطفال دبستانی این منطقه که اولیاء آنها بضاعت مالی برای‌اعزام اطفال خود بدبستان های ملی را با آن شهریه های گزاف ندارند چیست ؟

مستدعی است وزارت خانه مزبور در تصمیم خود در این باره تجدید نظر نماید .

دکتر حسینی

دودکش چلوکبابی

چلوکبابی‌واقع در خیابان نازی آباد خیابان مدائن (بازار دوم) جنب‌مسجدالرسول‌در موردودکش آشپزخانه خود نقشه جالبی طرح کرده که دروهله اول ماموربن شهرداری نمیتوانند پی به غیر بهداشتی بودن آن برای ساکنان محل ببرند. بهمین دلیل هر بار که‌بازرسی باین محل آمده‌نتوانسته متوجه این تخلف گردد، حال آن که‌لوله دودکش آشپزخانه این چلوکبابی در پشت ساختمان و مشرف بمنازل مردم نصب شده که خود روشن است که تمام دوده حاصله در منازل اطراف می‌نشیند وسراسر زندگی مردم را سیاه‌میکند لذا از شهرداری ناحیه ۱۷ تهران تقاضا میشود از محل اشاره‌شده را مزاحم زندگی مردم تشخیص دادند نسبت به رفع آن دستور اقدام صادر نمایند.

ناصر عابد

همه روزه ازساعت۶ تا ۷ بعداز ظهر نظریات شما را منعکس میکند

خاك مازاد برداشته شد

عطف بشرح مندرج در شماره ۱۳۵۵۵ مورخ پنجم مردادماه تحت عنوان «نظافت نمیشود» بامضای «نوروزی» درباره‌نظافت منطقه‌سلسبیل بخصوص‌خیابان قصرالدشت اشعار میشود .

درخیابان قصرالدشت مقادیری خاك مازاد حفاری شرکت تلفن وجود داشت که برداشته شد وهمه روزه نسبت به نظافت خیابانهای سلسبیل نیز اقدام میشود .

قسمت روابط عمومی و انتشارات شهرداری - یمینی

یکطرفه شده است

عطف بشرح مندرج در شماره ۱۳۵۸۷ مورخ‌یازدهم شهریورماه ۵۰ آن‌گرامی نامه تحت عنوان «قبل ازوقوع عمل کنید» بامضای «محمودی»درمورد وضع ترافیك خیابان سرسبز واقع در نارمك اشعار میشود .

ضمن توافقی که با پلیس راهنمائی و رانندگی در مورد یکطرفه کردن خیابان سرسبز بعمل آمد مقرر گردید خیابان مزبور از غرب به شرق تمام وقت یکطرفه اعلام گردد .

قسمت روابط عمومی‌وانتشارات شهرداری . یمینی

اطلاعات مردم

تصدیق میفرمائید که با ترافیک مشکل تهران‌وراههای دور و هزار گرفتاری کاریست مشکل و هر ماه کمبخواهم قسط را بپردازم‌بایستی یک یا دو روز از اداره مرخصی بگیرم.لذا تقاضا دارد اداره‌دارائی موافقت نمایدکه‌اقساط بدهی خود را بمنزدیکترین شعبه بانک ملی‌در شهرآرا بپردازم و رسید دریافت کنم.

حکیمی - میدان کندی- نمازی اول پلاك ۴۲

جدول کلمات متقاطع

شماره ۵۱۴۴

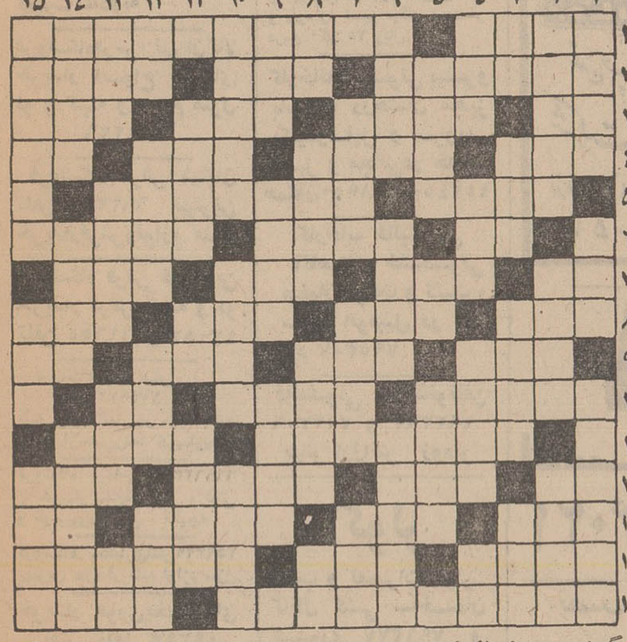

افقی:

۱- سوغاتی یزد- آیاز ، همدمش بود ! ۲- وسیله‌یی برای شخم زدن - گناه - ۳- کتابی از هرودت ۳- مخفف اگر - گاهی برروی نان پیداشود- اختیارش به دست هرکس نیفتد -نحیف و ناتوان ٤- بخشیدن - نویسنده‌ای بنام . ۵- بااسلحه کرده بود!- لطیف - خدای خورشید در زمان فراعنه ۶ - حاجت - ۷- از ورزشهای توپی۶- چندیست با خسیس نسبت پیدا کرده -! پرنده‌گان حلال گوشت - روزنامه‌یی ۸- پرتیراژ در ژاپن ۷- خاك کوزه گ-ی - ۹- شکافتن قبر - دام - صفت فلفل ریز ۸- خمار و نشئه هر دو می زنند - ژست می گیرندو می اندازند !- از جائی به‌جائی رحل اقامت افکندن - ظرف پلو ۹- خودداری کردن از انجام کاری- شب بزبان‌عربی- ریك روان - رودی در اروپا ۱۰- بیگانگان - فلك نوعیش باشد - مانند وشبیه ۱۱- هم‌آهنگی در موسیقی - نحیف است و پوست‌و استخوانی ۱۲- پیمودن - شایسته و سزاوار - دست به جانب مال کسی دراز کردن - خانم ، هر روز به رنگی پشت ناخن نشاند ۱۳- جائی برای لباس - تقوا و پرهیز کاری - فرزند خویش بکشت و نوشدارو طلبید !- جنس قویتر ۱۴- اندیشه و خیال -واحدش را قبضه‌تعیین کرده‌اند !-لوطی موقع‌مشروب خوردن در فکر آن نیست ۱۵- شاعرمیی باذوق از دیار فرانسه که به اشعار سعدی و حافظ عشق فراوان میورزید - شهر مشهورهلند که دیوانی‌مشهورتر دارد !

عمودی :

۱- صبح زود - مرغی که آماده جوجه نهادن است - بهم خوردن دوچیز ۲- سیاه زخم- زین‌ساز - جناح راست درجنك ۳- زینت‌رو باشد - امر به رفتن چهاریا می کند - ضایع شده - از دارو های حشره‌کش ٤- نان خشك است و سوغات کرمانشاه -اطمینان و آرامش قلب - میوه دانه دانه -آخرین نازی زندانی ۵- تاکنون -آوای گوسفند - آشکار شدن ۶- میوه آردگون - درکار اندازند تا به‌انجام نرسد !-زیبارویی‌که نسب به ماه می‌برد ۷- خیابانی قدیمی و معروف در تهران - انبار گندم - گاهی به گردن می‌ماند ۸- علم‌الابدان -شاعر، ترکش را موجب‌مرض دانسته- گاهی کار صدزیبا در دلبری‌به آن نرسد - شب به زبان‌محلی ۹- قسمتی از هوا - پرنده‌مکه رفته - اشعه‌یی معروف در فیزیك ۱۰- آنچه درپس پرده انجام یابد - فرانسوی برای تشویق می کشد - وجهی که کاسب کمتر دهد ! ۱۱-همراه با کره که‌خورند حتماصحبتانه خورده‌اند !- گاه باخم آید- نوعی ترشی‌باشد۱۲- آزادمرد- مایه میخواهد تا ببندد!- پرچم- درآتاق‌مهمانخانه جاخوش‌کرده- ۱۳- میوه گرمسیری گران- در خور - حرفه‌است و هر کس به نوعیش‌مشغول - بوی‌رطوبت ۱۴- هوس آبستن - عدد بلبل- طرد شده ۱۵-یکی ازمرکبات- ساختمان -زشت وبدمنظر .

حل جدول شماره ۵۱۴۳

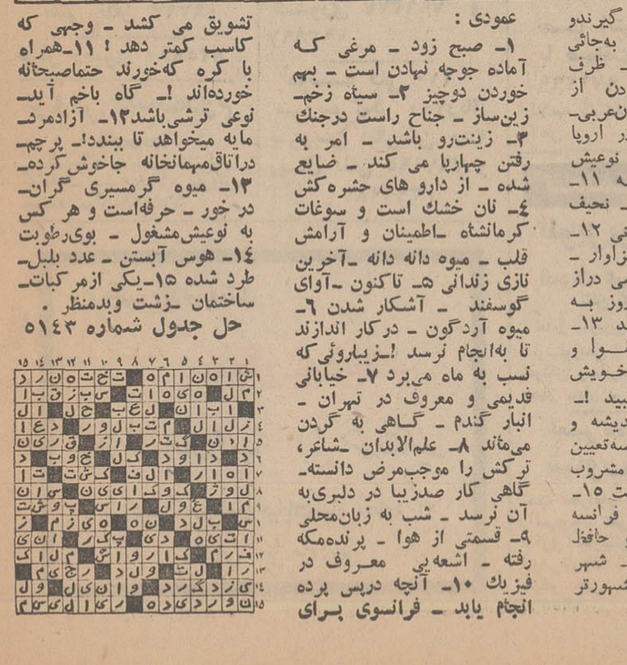

تبصره به قانون الحاق شود

از متن لایحه تقدیمی مورخ ۱۵و۱۲و۴۹ وزیرمحترم‌دادگستری و کلمه‌بخشودگی ده میلیون ریال نسبت به جریمه نقدی قانون سابق مواد مخدر که از تصویب قوه مقننه گذشته ، درعدم شمول قانون مصوبه بعمل آورده‌است زیرا اولا کسانی که به تنهائی یك میلیون تومان جریمه نقدی داشته‌اند از قانون مصوبه استفاده کرده‌ثانیا اشخاص دیگری که عبارت‌از ۳، ٤، ۷ نفریا بیشتردر یك پرونده متفقا محکوم شده‌و جریمه نقدی این عده در صورت تقسیم از یك میلیون تومان کمتر است شامل قانون بخشودگی‌نگردیده‌اند. دراینصورت کلمه ده میلیون‌ریال درباره هرفرد کاملا اجرا نشده لذا کسانی که ٤ نفردریك پرونده متفقا جریمه نقدیشان یك میلیون وپانصد هزار تومان بوده‌طبق قانون مصوبه از جریمه نقدی این عده یك میلیون تومان مرتفع ،وپانصد هزار تومان دیگر ، نسبت‌به یکنفر آنان در پرونده موجود است .بنابراین با توجه بماهیت بخشودگی قانون مصوبه‌مجازات کیفر این‌عده بلحاظ پنجسال کماکان‌به قوت‌خود باقی‌است .اینك‌مازندانیان‌قانون سابق مواد مخدر که‌جریمه‌نقدیمان فردا ازیك میلیون تومان کمتر است ازکرده خود پشیمان واستدعا داریم‌باعنایت‌مطالب معروضه وعطف توجه به قانون تشدید مجازات و اجرای آن در سراسر کشور، بابررسی دقیق به متن‌دادخواهی ،نسبت به کان‌لم‌یکن‌نمودن بقیه جریمه نقدی‌این عده که واقعا استحقاق قانونی‌دارند از مقامات مسئول‌درخواست داریم قبصره‌ای بقانون مصوبه الحاق ، که‌شاید درسایه رافت‌و حافظ‌اجرای قانون‌حقی‌ازاینجانبان ضایع نگردد .

***

حسین کاظمی - جهانبخش صیادی - شیرمحمد حلیلی :

این‌سه نفر متفقا یك میلیون و هفتصدو پنجاه هزار تومان غیر قطعی‌بازداشتی شهریور ماه ۴۷محمود دین پرست - غلامحسین‌دین‌پرست - ابراهیم‌تیمورپور- حاجی احمدی :

این‌چهار نفر متفقا یك میلیون وهشتصد هزارتومان بازداشتی سال ۴۶

بهرام نعلبندی ، میرزا روشنی ، صدیق روشنی، جعفرمحمدزاده ، جبارمجیدزاده عبدالرحمان ترابی ، حسن‌بند ، محمد کریمی ، فخرالدین روحانی،بانوصاحب:

این‌ده نفر دریك پرونده‌جریمه‌مشهودی یك‌میلیون و صدو بیست هزار تومان بلاتکلیف ،بازداشتی شهریور ماه ۴۷ جعفرفاتحی، کرم فاتحی، احمدتیمورپور تیمور پاکزاد ،خالد حسینی،عسگر تشکری. عسگر شیرازی :

این۷ نفر متفقا ۶۶۳۵۰۰۰۰ ریال :

مسعود حسینی ،مجید دلالی‌حصار،حسین کندوانی ، جعفرمحمدیان .

این چهارنفر متفقاده میلیون تومان .

فهیم‌یمامدی ،دینومامدی، فارس مامدی، تاج‌الدین مامدی، حسین درشتی ، احمد فرازسر ،شکورزامین، شفیق رامین ،اسد مامدی ،موسی انجمندس

این ده نفر متفقا هفت میلیون تومان .

ندامتگاه‌شهربانی‌رضائیه

نیازمندیها
تلفنهای ۳۱۱۲۲۰ـ۳۱۱۲۲۴

اثاثیه

خرید
بازرگانی فرش کیهان ۸۳۰۹۰۴ و ۸۲۳۷۷۶ خریدار نقدی همه رقم فرش کهنه و نو جهت صادرات روزولت میدان ۲۵ شهریور

فرش طوسی ۷۵۹۰۲۹ فرشهای کهنه‌ونوسنگین قیمت شما را جهت صادرات ازسایرین‌بهتر خریداری مینماید .

فروشگاه نادر تلفن ۳۵۲۳۶ انواع فرشهای کهنه و نوو یخچال ، تلویزیون، اجاق گاز و کلیه لوازم برقی و مبلمان شما را درمنزل منصفانه خریدار است

فروشگاه فرش صمد تلفن ۴۹۹۸۵ خریدار همه نوع فرش های نوو کهنه وسایر لوازم منزل و اشیاء قدیمی چلچراغ ظروف‌بلور وچینی‌ورشو

نمایشگاه گلشن ۶۲۱۴۲۱ همه نوع فرش های کهنه خریداریم وهمه رقم فرش نو موجود میباشد فرش های‌کهنه بانو معاوضه می شود خیابان پهلوی بالای ایستگاه بیمه جنب بانک ملی یوسف‌آباد .

فروشگاه‌آستارا۶۶۶۴۰۲ خریدار یخچال برقی‌و نفتی‌تلویزیون کولرفرش وکلیه لوازم‌منزل بقیمت عادلانه شاه ٤ راه پیروز

فرشهای کهنه ازمتری ۳۰۰ تومان به بالا خریداریم‌فرش اعتماد مقابل سینمامولن‌روژ تلفن ۷۵۸۲۷۰

فرش‌خواجه‌نصیر بهترین خریدار فرش کهنه و نو و معاوضه جهت صادرات تلفن ۷۵۲۶۹۰

فروشگاه آسیا۶۶۲۸۳۲ خریدار یخچال‌تلویزیون فرش‌و سایر لوازم‌منزل بقیمت‌عادلانه خیابان‌شاه

فروشگاه امپریال تلفن ۶۶۱۱۳۶ خریداریخچال تلویزیون مبل و سایر لوازم منزل بقیمت عادلانه

فروشگاه‌فرش تهران‌کالا خریدار انواع قالیهای نو و کهنه و لوازم منزل ۶۶۹۲۲۶

فروشگاه فرش شایان تلفن ۶۶۳۳۸۱ بهترین خریدارفرش‌ولوازم منزل

فروشگاه فرش فروردین خریدار فرش کهنه و نو تلفن ۶۶۱۶۵۵و ۴۳۰۸۵

فروشگاه‌ایران فرش تلفن ۷۷۴۹۷۲ کلیه لوازم شما بهر مبلغ باشد بیشتر ازسایرین‌نقد خریداریم

فروشگاه آرمان تلفن۶۶۹۶۲۳ خریدار یخچال برقی و نفتی و تلویزیون ، قالی ، قالیچه

فروشگاه بختیاری‌تلفن۷۵۹۳۲۹ بهترین خریدار کلیه لوازم منزل

خریدار فوری‌یخچال‌های نفتی تلفن ۴۹۳۹۳

فرش رضوی ۸۲۵۸۰۰

فروش دست‌دوم
(تلویزیون)
یکدستگاه تلویزیون خارجی گراندیک مبله نو ۷۱ بفروش میرسد تهران ۶۶۴۴۳۸

بعلت مسافرت بخارج اطاق خواب کامل‌با تلویزیونهای ساخت آلمان بدون واسطه بفروش میرسد تلفن ۷۷۲۶۲۱

برای خرید لباسهای زنانه مردانه و پسرانه مدلهای جدید نو و دست‌دوم به تلفن۷۵۸۰۱۴ مراجعه شود .

فروش‌دست‌اول
مزون شهرام
تعدادی کت وشلوار ، پالتوو پیراهن و پلیور پسرانه۱۴ ساله بقیمت بسیار ارزان بفروش میرساند. آریامهر بعد از بانک ملی کاشی ۲۵۰

در بازکن برقی و تلفنی
جنرال تل
تضمین واقعی دارد
۲۲۰ تومان
لاله‌زار ۱۱۲
جنرال تلفن ۳۱۴۷۹۱ ۲۱۴۸۴۰

لباسهای زمستانی ، کت و دامن، پالتو و پالتو پوست‌انواع و اقسام‌پارچه‌زمستانی‌وتابستانی بفروش میرسد میدان سنائی کوچه ایران پلاک ۳۲ طبقه‌دوم تلفن : ۸۲۹۳۷۶

مبل‌ودکوراسیون
پرده‌دوزی ارجمند ۳۱۷۳۷۰

پیراهن مبل : ۳۱۹۵۰۵
تعویض پارچه مبل: ۳۱۹۵۰۵
پرده‌دوزی شهرزاد :۳۱۹۵۰۵

نمایشگاه مبل استیل
افشار
سازنده بهترین مبلمان استیل و وسایل
اطاق خواب
وپذیرائی خیابان شاه چهار راه باستان مقابل بانک ملی‌تلفن ۹۵۰۰۶۳

شستشوی مبل وفرش
شستشوی مبل فرش کلین سرویس‌مهر مبتکر وپیشرو نظافت مبل و فرش با دستگاه منحصر بفرد تلفن ۹۵۲۵۴۶

کارخانه قالیشوئی‌ادیب بانضمام شستشوی مبلمان درجای خودتلفن ۹۵۶۵۶۵

کارخانه قالیشوئی‌بیوک تلفن ۹۷۷۱۱۸ و ۲۹۹۱۵

قالیشوئی فرخ با سرویس منظم ۹۷۷۵۰۶

کارخانه قالیشوئی‌اطلس باسابقه و مجهز ۹۶۰۲۹۸

قالیشوئی شیمیائی پارس
تلفنهای کارخانه ۵۳۲۰۴۳ امیریه ۵۳۲۴۴۰ کاخ شمالی ۶۲۷۳۲۱ در اسرع وقت بهتر را بهترین میشوید قالیهای کج و پاره را تعمیر میکند قیمت‌متر مربع ۳۰و ۲۵ ریال

کارخانه‌قالیشوئی پیشرو باسابقه درخشان مجهز بکلیه‌وسایل و سرویس مجهز و مجانی‌در خدمت همگان۹۵۸۹۵۰،۹۵۲۴۵۰

کارخانه قالیشوئی آناهیتا و خشکشوئی مبلمان موکت و تشک و سقف اتومبیل در جای خود ۷۹۵۳۰۷

قالیشوئی ماژیک‌نوتلفن ۷۵۳۳۰۶ و ۷۹۳۳۶۷ بهتر ارزانتر زودتر

کولر
نصب و تعمیرات کولر کانال کشی ساختمان فوری ۷۹۱۳۷۷ و ۷۹۳۸۹۷

موسسه فنی ۱۱۰ سرویس‌کولر ۲۰۰ریال سرویس آبگرمکن ۲۵۰ ریال تلفن ۷۶۱۹۹۵ و ۳۹۱۹۸۷

تکنیسین آریا ۷۶۴۶۰۸ رنك پخته بخاری و سرویس‌بخاری‌آبگرمکن

موسسه فنی کالج
نصب و سرویس بخاری شوفاژآبگرمکن۷۵۹۷۵۷

یخچال
تعمیرگاه سیدحسین ۸۸۲۴۳۸ تعمیر هرنوع یخچال کولر اجاق گاز رختشوئی. آبگرمکن

تعمیرگاه‌یخچال فریجیدر اساس یدکی موجوداست تلفن ۷۵۲۳۳۶

تعمیرات یخچال ، کولر ابگرمکن بخاری ، لباسشوئی ، اجاق گاز تلفن ۹۵۱۲۵۴

تعمیرات یخچال فوری سردخانه تهویه شوفاژ ۷۹۱۳۷۷ و ۷۹۳۸۹۷

جنرال سرویس
آبگرمکن ـ کولر ـ یخچال ـ بخاری ـ اجاق گاز
تلفن ۸۲۱۰۶۱

تعمیرگاه یخچال وازگن
تعمیرات‌یخچال ـ شوفاژ ـ آبگرمکن با سابقه ۳۵ سال در شرکت نفت تلفن ۷۶۰۷۹۳

گاز
شرکت پخش بوتاگاز شرکت بوتاگاز از۷ونیم صبح تا ۸ شب تلفنهای ۳۹۲۳۸۹ و ۳۹۳۲۲۳

ایران گاز
پخش گاز ۸۲۷۱۳۱
تعمیرات ۸۲۳۰۵۱ـ۵۳
همه روزه ازساعت ۷ صبح الی ۱۱ شب
نمایشگاه مرکزی خیابان شاهرضا شماره ۳۳۰

پرسی گاز
گازوسرویس
غرب خیابان پهلوی
۹۶۳۰۲۱ الی ۹۶۳۰۲۵
از ۷ صبح تا ۷ شب
شرق خیابان پهلوی
۸۲۲۰۲۵ الی ۸۲۲۰۲۱
۸۳۰۰۳۳ الی ۸۳۰۰۳۱
از ۷ صبح تا ۱۰ شب
تلفن مخصوص تعمیرات ۸۲۶۲۴۰

کارگاه فنی عظیمی
سرویس و تعمیر هرنوع اجاق گازو آبگرمکن گاز سوز تلفن ۹۶۲۸۳۸

BUTANE بوتان
تلفن پخش گاز
شرکت بوتان
از ۷ صبح تا ۹ شب
۹۵۳۰۵۱

ارساگاز
۸۲۴۰۲۱

نصب آنتن
نصب آنتن تلویزیون با ضمانت کتبی تلفن ۹۷۱۲۹۹
اطلاعیه کارخانجات صنعتی آگاهی

تعمیرات
تلویزیون
تعمیرگاه تلویزیون الکترون تلفن ۷۶۳۶۸۲
تعمیر تلویزیونهای R.C.A شاوب‌لورنس فیلیپس. سییرا تلفونکن وسایرمارکها باسرویس مجهز سیار در شهروشمیرانات

تعمیرگاه تلویزیون
شاوب‌لورنس
تحت نظرامام حسینی‌متخصص و سرپرست فنی سابق تعمیرگاه مرکزی شارپ‌لورنس‌اداره می‌شود نارمك بالای فلکه هفت حوض جنب بانك اصناف تلفن ۷۹۵۵۶۵

تعمیرگاههای شاوب‌لورنس در تهران و شهرستانها

تعمیرگاه مرکزی :
شاوب‌لورنس
خیابان آیزنهاور ایستگاه سینالکو پلاك ۵۵۸
تلفن: ۲۰ـ۹۶۳۰۱۶
SCHAUB-LORENZ

تعمیرگاه مجاز شماره ۲
شاوب‌لورنس
خیابان سیمتری نارمك بالاتر ازمیدان هفت حوض جنب بانك اصناف
تلفن: ۷۹۵۵۶۵
SCHAUB-LORENZ

تعمیرگاه مجاز شماره ۳
شاوب‌لورنس
میدان ۲۵ شهریور اول خیابان آذری پلاك ۸
تلفن: ۸۲۳۵۶۰ ۴۴۹۹۱
SCHAUB-LORENZ

تعمیرگاه مجاز شماره ۴
شاوب‌لورنس
خیابان شاه بین چهارراه جمشید و پیروز پلاك ۵۰۰
تلفن: ۶۶۱۵۸۶
SCHAUB-LORENZ

تعمیرگاه مجاز شماره ۵
شاوب‌لورنس
خیابان آریامهر جنب بانك ملی پلاك ۲۳۴ ـ ۲۳۳
تلفن: ۶۲۲۷۲۰
SCHAUB-LORENZ

تعمیرگاه مجاز شماره ۶
شاوب‌لورنس
شمیرانات ۲ راهی قلهك
تلفن: ۸۶۳۸۵۵ ۸۶۶۷۸۶
SCHAUB-LORENZ

تعمیرگاه مجاز شماره ۷
شاوب‌لورنس
خیابان شمیران قدیم وعباس‌آباد نبش چهارراه قصر
تلفن: ۷۶۰۵۳۶
SCHAUB-LORENZ

تعمیرگاه مجاز شماره ۸
شاوب‌لورنس
خیابان نادری کوی گوهرشاد پلاك ۱۵
تلفن: ۳۱۱۹۹۱
SCHAUB-LORENZ

تعمیرگاه مجاز شماره ۹
شاوب‌لورنس
خیابان شهناز شماره ۴۶۸
تلفن: ۷۵۶۵۰۴
SCHAUB-LORENZ

تعمیرگاه مجاز شماره ۱۰
شاوب‌لورنس
خیابان فردوسی روبروی فروشگاه فردوسی اول کوچه سیرك تکنیکال سرویس
تلفن: ۳۱۴۲۶۷
SCHAUB-LORENZ

تعمیرگاه مجاز شماره ۱۱
شاوب‌لورنس
خیابان پهلوی پائین تراز امیرکرم
تلفن: ۶۶۷۱۷۱ ۴۲۷۳۳
SCHAUB-LORENZ

تعمیرگاه مجازشماره۱۲
شاوب‌لورنس
خیابان امیریه مقابل‌فرهنگ
تلفن ۵۳۱۵۶۰
SCHAUB-LORENZ

تعمیرگاه‌مجاز شماره۱۳
شاوب‌لورنس
خیابان آرامگاه نرسیده‌بایستگاه ۲۲۱۵۳ و ۵۳۶۶۶۳
ورزشگاه پلاك ۸۷ و ۸۹
SCHAUB-LORENZ

تعمیرگاه مجاز شماره۱۴
شاوب‌لورنس
خیابان سنائی پلاك۵۲ر۵۴
۸۲۸۲۴۷
۸۳۸۶۲۳
SCHAUB-LORENZ

تعمیرگاه مجاز شماره ۱۵
شاوب‌لورنس
عباس آباد سی متری نظامی پلاك ۱۷۹
تلفن: ۷۶۴۲۵۱
SCHAUB-LORENZ

تعمیرگاه مجازشماره۱۶
شاوب‌لورنس
چهارراه شاهپور وگمرك
تلفن ۳۱۳۲۶۲
۲۶۹۶۷
SCHAUB-LORENZ

تعمیرگاه
شاوب‌لورنس
کرمان
خیابان‌پهلوی (تهران) بالاتر از طهماسب
تلفن ۲۳۵۲
SCHAUB-LORENZ

تعمیرگاه
شاوب‌لورنس
آبادان
خیابان شاهپور
تلفن ۴۱۴۳
SCHAUB-LORENZ

تعمیرگاه
شاوب‌لورنس
اهواز
خیابان ۲۴ متری نبش کیومرث
تلفن ۴۱۹۶
SCHAUB-LORENZ

تعمیرگاه
شاوب‌لورنس
اصفهان
خیابان شیخ بهائی چهارراه سرتیپ
تلفن ۲۷۹۱۶
SCHAUB-LORENZ

تعمیرگاه
شاوب‌لورنس
شیراز
خیابان قصرالدشت چهارراه سینما سعدی
تلفن ۲۵۹۸
SCHAUB-LORENZ

تعمیرگاه
شاوب‌لورنس
رشت
خیابان سعدی
تلفن ۵۶۶۰
SCHAUB-LORENZ

تعمیرگاه
شاوب‌لورنس
رضائیه
خیابان فرح نرسیده به خیابان داریوش
تلفن ۸۲۲۷
SCHAUB-LORENZ

تعمیرگاه
شاوب‌لورنس
همدان
خیابان بوعلی پلاك ۱۷۳
تلفن ۴۱۹۶
SCHAUB-LORENZ

تعمیرگاه
شاوب‌لورنس
کرمانشاه
خیابان شاهبختی پل اجلالیه
تلفن ۴۹۲۹
SCHAUB-LORENZ

تعمیرگاه
شاوب‌لورنس
گرگان
خیابان شالی‌کوبی مقابل‌سینما کاپری
تلفن ۲۲۲۹
SCHAUB-LORENZ

تعمیرگاه
شاوب‌لورنس
ساری
خیابان‌فردوسی پلاك ۷۰
تلفن ۴۲۴۸
SCHAUB-LORENZ

تعمیرگاه
شاوب‌لورنس
بندرعباس
خیابان‌رضاشاه‌کبیرسه‌راه‌دلگشا رحیم‌زاده
SCHAUB-LORENZ

تعمیرگاه
شاوب‌لورنس
دزفول
خیابان سی‌متری جدید
تلفن ۲۵۶۳
SCHAUB-LORENZ

تعمیرگاه
شاوب‌لورنس
تبریز
خیابان پهلوی‌مقابل‌کلانترکوچه
تلفن ۷۹۰۸
SCHAUB-LORENZ

تعمیرگاه
شاوب‌لورنس
مشهد
خیابان احمدآباد (فرح) مقابل خیابان قائم
تلفن۶۹۶۲
SCHAUB-LORENZ

تعمیرگاه
شاوب‌لورنس
زاهدان
خیابان‌داورپناه‌ساختمان‌ظفریابی
تلفن ۲۹۲۹
SCHAUB-LORENZ

فروش اتومبیل
فولکس واگن
مدل ۵۷
تمیز بفروش میرسد تلفن ـ ۸۷۱۰۷۹
آ ـ ۶۴۷۷

فولکس
مدل ۶۰
بسیار تمیز بارادیو بدون واسطه بفروش میرسد تلفن ـ ۸۲۱۹۳۸ ـ۵ تا۷ بعدازظهر
۱ـ۲ آ ـ ۶۴۷۸

شورلت
شورلت ٦٤ بسیار تمیزمجهز به کولر ـ بخاری ضبط صوت رادیو و کلیه وسائل بفروش میرسد تلفن ٤٤٥٥٥ ـ ٤٧١٢٥
آ ـ ٦٦٣٥

آگهی حراج
سازمان شکاربانی و نظارت بر صید ۱۵ دستگاه خودروهای مستعمل و غیر ضروری را باین شرح :
لندرور ۷ دستگاه
جیپ ویلیز ٦ دستگاه
انترناش استیشن ۲ دستگاه
همراه با مقداری لاستیك و قطعات فرسوده از طریق‌حراج بفروش میرساند .
حراج در ساعت ۹ صبح روز جمعه نهم مهرماه جاری در محوطه تعمیرگاه سازمان واقع در (خیابان تهران‌نو ـ خیابان ده متری شارق ـ کوچه مقدم) بعمل خواهد آمد .
طالبین میتوانند برای بازدید خودروها قبل از تاریخ حراج به نشانی فوق مراجعه نمایند .
رئیس سازمان شکاربانی و نظارت بر صید
اسکندرفیروز
۱ـ۲ آ ـ ٤٣٨٦٦

خرید اتومبیل
انوکاپری
اتومبیل شما را بدون واسطه بقیمت عادله ۳۹۱۹۵۱ مهدی کفائی

فروشگاههای اتومبیل
ژیان‌ومهاری
نماینده رسمی تلفن ـ ۶۲۹۱۲۵

ژیان ۵۰
نقدواقساط

آماده‌برای تحویل
نمایشگاه اتومبیل امیر
میدان محمدرضاشاه
تلفنهای ۹۰ـ۹۵ ، ۹۵۹۶۶۶

ژیان ۵۰
نقد واقساط
باشرایط سهل تلفن ۹۵۹۷۱۵

ژیان ۵۰
نقدواقساط
تحویل فوری

نمایشگاه اتومبیل ناصر
حاجی زاده
سلسبیل چهارراه وثوق
تلفنهای ۹۵۷۱۸۲ ۹۶۰۶۷۴

FIAT
تعمیرگاه مرکزی‌فیات
تعمیرات همه نوع اتومبیل فیات با سرویس مجهز شهناز چهارراه صفا شماره ۱۲۹ تلفن ۷۵۹۶۷۴

کرایه
ام ـ آ ـ اس
اتوبوس و مینی‌بوس دربست برای کارخانجات و مسافرت های دستجمعی تلفنهای : ۹۷۰۸۱۴ و ۹۷۸۸۱۵

اتولوکس
اتومبیلهای تشریفاتی با راننده برای داخل و خارج از تهران میدان فردوسی تلفن ۸۲۱۲۷۰و ۸۲۶۶۰۵

اتومبیل سواری با راننده ۸۷۲۸۲۸

جهان بنز
اتوبوس و مینی‌بوس بطور دربست جهت موسسات و کارخانجات و گردشهای دسته‌جمعی تلفنهای ۹۵۸۲۴۲ـ ۹۵۶۶۲۹

کالج بار
بارکش شهر وحومه وبیمه اثاثیه منزل
تلفنهای ۶۶۱۱۱۱ ۴۱۱۱۱

اتومبیل کرایه صدیق
اتومبیلهای آخرین سیستم با راننده و بدون راننده داخل و خارج ازشهر و جشنها در مدت ۲۴ ساعت آماده‌خدمت شماست جاده قدیم‌شمیران ایستگاه درب دوم تلفن ۸۶۴۶۶۶

توکل بار
بارکش شهر وحومه
تلفن ۲۲۲۲۲

جرثقیل پارس
تلفن ۷۸۶۶۲و ۷۸۱۱۱۲

جرثقیل بابك‌ایزنهاور
تلفن۹۷۸۰۸۰،۹۵۹۵۸۸

املاك ومستغلات
فروش
معاملات تهران‌پارس و نارمك و پول امینی ـ ۷۹۰۰۹۰

خانه فروشی
یکباب خانه بمساحت ٤٤٠ متر در داودیه با آب و برق و تلفن و استخر برای فروش یا اجاره تلفن ۷۷۱۱۳۰

خانه فروشی فیشرآباد
٤٤٨ متر بنا سه طبقه قدیمی یازده اطاق با لوازم رجوع فرمائید ۳۱۹۷۸٤ به : بنگاه کوشان
آ ـ ٤٣٨٩٢

خانه باقساط ماهی ۵۰۰تومان چندین دستگاه خانه یکطبقه ویلائی ٤ اطاقی نوساز در حوالی ۳۰ متری وثوق ۱۱۰ هزار تومان ٤٠ تا ۵۰ هزار تومان نقد بقیه ۲٤ ماهه ماهی ۵۰۰ تومان ببالا ۳۹۳۰۵۸
آ ـ ٦٦٨٥

امیرآباد شمالی خیابان فرح
منزلی بمساحت ۳۰۰ مترشمالی ماشین‌رو ۲ طبقه ۳۳۰ متر زیربنا سرویس کامل تلفن و کولر بفروش میرسد ۲۹۲۸٤
۱ـ۱۵ آ ـ ۵۳٦۱

خانه فروشی با عجله بقیمت ۹۰ هزار تومان ارزانتر هم میفروشیم
پنجاه هزار تومان نقدا بقیه‌بعدا با تلفن ۱۵۲ متر با آب وبرق و هفت اطاق دو مرتبه واقع در خیابان شاه‌آباد کوچه آقا سید هاشم برای دیدن رجوع فرمائید از میدان سپه اول لاله‌زار ۳۱۹۷۸٤ به : بنگاه کوشان
آ ـ ٤٣٨٩٤

خیابان قدیم شمیران خیابان خواجه عبدالله انصاری کوچه سینا قطعه دوم از خیابان‌یکباب منزل نوساز بمساحت ٤٣٠ متر ۷۰۰ متر زیربنا دارای ۱۱اطاق در دوطبقه مستغلاتی با تمام سرویس کانال‌کشی کولر ولوله‌کشی شوفاژ و دوهال خیلی بزرگ فروشی ۷۷۲۲۹۲
۱ـ۳ آ ـ ٦٣٢٨

ساختمان ویلائی با ۵ اطاق و سرویس واقع در تهران نو به فروش میرسد به تلفن ۷۵۷٤٦۱ مراجعه فرمائید .
۱ـ٤ آ ـ ٤٣٩٣٠

خانه فروشی
دو دستگاه ساختمان جنوبی بمساحت ۲۸۰ متر مربع دو طبقه هر طبقه ۵ اطاق باسرویس کامل نوساز و مدرن امیرآباد غربی کوی گیشا دفتر ساحل ۶۳۳۲۱۱

ویلا فروشی
چند دستگاه ویلای مدرن در سلطنت‌آباد بفروش میرسد تلفن ۸۸۱۷۹۰

چند دستگاه ویلا مدرن شخصی‌ساز بفروش میرسد ـ ۷٦٤۹۷۳ ـ
۱ـ۲۵ آ ـ ٦٦٠٧

ویلای یك طبقه
بمساحت ۲٦۰ متر ٤ اطاق قیمت ۱۵۵ هزار تومان تهران بورس تلفن ۷۵٤۱٤۵
۱ـ۵ آ ـ ٦٧١١

اکازیون
ویلا شخصی ومهندسی ساز۲۳۰مترمساحت‌واقع درضرابخانه بفروش میرسد تلفن ۷۷۳۵۲۹

ویلای دو طبقه‌درصاحبقرانیه (اپیك) بفروش میرسد تلفن ـ ٤٦٨٤٢ (از صبح‌تا٤بعدازظهر)
۱ـ۲ آ ـ ٦٥٥٠

باغ فروشی
قیمتها
بطور
سرسام آوری رو بترقی است فورا یکقطعه باغ مشجر باشجار اصیل میوه و آب فراوان سد کرج
متری ۲۲ تومان
نقد و اقساط در کرج خریداری فرمائید تلفن ٦٢٦٧٦٦

زمین‌فروشی
با ماهی ۸۰تومان
صاحب یك قطعه از زمینهای مرغوب ما شوید تلفن ٤٨٨٣٤ دفتر وحید

کرج
نیمساعت فاصله‌ازمیدان شهیاد

زیبادشت
علاقمندان بزندگی سالم در بهترین منطقه خوش آب و هوای کرج از باغات محصور زیبادشت برای ساختمان دیدن فرمائید زیبادست نظر شما را در تهیه مسکن تامین میکند . تلفن سازمان مرکزی زیبا دشت ۵۳۹۹۸۹ ویا آژانس‌ویلاتلفن۶۶۱۳۷۷ نشانی : اتوبان را ادامه داده خروجی جاده شاه دشت ۹ کیلو متر بطرف جنوب

زیبادشت
فروشی‌خیابان ایرانشهر
زمین چهارصد متر رجوع فرمائید ۳۱۹۷۸٤ به : بنگاه کوشان
آ ـ ٤٣٨٩٦

یک قطعه زمین بمساحت ـ ۱۹۰۰ متر مربع‌واقع‌درارتفاعات جنوبی الهیه شمیران‌که مشرف بمنظور شهر و شمیران میباشد بفروش میرسد طالبین به آقای بختیاری خیابان فرشته دفتر آب الهیه مراجعه نمایند .
۱ـ٦ آ ـ ۱۸۰۱۵

زمین درعباس‌آباد
زیرجاده نظامی‌بمساحت ۲٦۰ متر ۳۰×۱۲ بفروش میرسد ـ ۷٦۵۱٤۹

باکمی
از درآمدتان
صاحب
٤۵۰ متر زمین
باآب
وبرق
شرق نیروگاه عظیم برق خاورمیانه درکرج شوید نقد واقساط
تلفن ٦٦٧٩٣٨

فروش سرقفلی
مغازه واگذاری
حدود خیابان‌تخت طاوس دوباب مغازه و یك زیر زمین‌مناسب برای‌پارکت دراك استورویا فروشگاه بدون واسطه با شرایط سهل‌واگذار میشودتلفن ۸۲۱۱۳٤ و ۸۲۱۱۳۵

٤ مغازه بزرك نزدیك دانشگاه ملی ۸۹۲۸۵۲

یکباب مغازه با دکوراسیون‌و تلفن واقع در خیابان شاه نرسیده به فروشگاه‌بزرگ ایران واگذار میشود با تلفن۲۰٦۹۷ تماس بگیرید .
۱ـ۲ آ ـ ٤٣٩٢٨

پانسیون
پانسیون خانه دانشجو
با دو دستگاه ساختمان مدرن و کلیه لوازم (شوفاژ ، مبلمان، موکت) که درحال حاضر دانشجویان در آن سکنی دارند واگذار میشود درکه نزدیك دانشگاه ملی تلفن ۸۷۲۲٦۵
۱ـ۳ آ ـ ٦٧٠٨

درمانگاه
درمانگاه مدرن باتجهیزات‌کامل و سابقه کار واگذار میشود از ساعت ۱۷ تا ۲۰تلفن ۹٦۲۹۲۲
۱ـ۵ آ ـ ٦٥٦١

گاراژ
گاراژی ٤۵۰ متر با ۵ دهنه مغازه بعلت مسافرت بفروش میرسد تلفن ۹۷۰۱۷۷
۱ـ۲ آ ـ ٦٦٢٨

خشکشوئی مجهز ومدرن
دربهترین محل‌بفروش‌میرسد تلفن ۵۳۲۱۳۰
۱ـ۳ آ ـ ٦٥٩٨

اجاره‌داده‌میشود
اجازه آپارتمان
سه دستگاه آپارتمان ۵اطاقه با سرویس کامل خیابان ارباب جمشید اجاره داده‌میشود تلفن ۸۲٦۰٦٤
۱ـ۲ آ ـ ۵۵٦۰

نزدیك‌دانشگاه‌ملی تعدادی آپارتمان‌ن‌باشرایط‌سهل برای دانشجویان موجود است تلفن ٦٣٥٥٦١

طبقه اول از یك آپارتمان چهار طبقه مجهز به شوفاژ ـ تلفن ـ کولر و گاراژ و سرویس کامل و چهارباب اتاق و هال واقع در خیابان فرح شمالی آماده اجاره است خواستاران به تلفن ۷۷۵۱۷۵ مراجعه فرمایند .
آ ـ ۱۸۷۸۵

چندین دستگاه
آپارتمان مبله‌و غیر مبله‌برای مسکن‌و دفتر کار برای‌خارجیان و ایرانیان نیازمندیم تلفن ـ ٦٣٥٥٦١
آ ـ ٦٧٠٣

شش دستگاه آپارتمان چهار اطاقه ، با ارکاندیشن و تلفن مستقل در بهترین نقطه خیابان به اجاره واگذار میشود تلفن ۸۳۰۲۹۳ ـ ۸۳۰۲۹٤
۱ـ۳ آ ـ ٦٧٠٩

۲۰۰ دستگاه آپارتمان مبله و غیرمبله جهت مسکن ودفترکار موجود است خیابان آریامهر روبروی وصال شیرازی ساختمان دکتر عمید طبقه چهارم شرکت‌رضا تلفن ٦٣٥٥٦١

آپارتمان با ۲ اطاق خواب تلفن مستقل سالن ناهارخوری‌ـ دوسرویس تلفن ٦٦٢٠٧٢
۱ـ٤ آ ـ ٦٤٨٦

آپارتمان اجاره‌ای
از ۷۰۰ تا ۱۳۰۰ تومان ۳و ٤و۵ اطاقه موجود است تلفن ـ ٦٣٧٦٥٧
۱ـ۷ آ ـ ٦٥٩٥

مناسب برای دفترشرکتها
درخیابان ایزنهاور مقابل وزارت کار آپارتمان ۳ اطاقه همکف ، زیرزمین شوفاژ وتلفن وگاراژ تلفن ۹۵۹٦٦۹
۱ـ۲ آ ـ ٦٥٥٤

ساختمان اجاره
ساختمان ٦ طبقه دو نبش ۷۰ اطاق مجهز به شوفاژ و کولر و اسانسورو چهار شماره تلفن یکجا اجاره داده میشود خیابان شمیران نبش‌شهنازپنجم تلفن ۷۵۳۹۵۸

یك‌طبقه ساختمانی‌لوکس ۲۲اطاق مجهز به‌شوفاژ کولر آسانسور متناسب برای اداره آریامهرپلاك ۲۱۵ تلفن ۳۱۳٤۰٤

ساختمان ویلائی
دارای سه اطاق خواب وسه سالن بزرگ با کولر برق ، آب با اثاثیه کامل باجاره واگذار میشود طالبین روزهای پنجشنبه و شنبه از ساعت ٤ الی ۸بعداز ظهر بنشانی داودیه ـ خیابان ظفر ـ خیابان رئیسی ـ کوچه پونه شماره۵ مراجعه فرمایند.
آ ـ ٦٥٥٥

خانه اجاره
قابل توجه شرکتها
خانه‌ای دارای ۸ اطاق ، تلفن‌و گاراژ واقع در خیابان وصال شیرازی اجاره داده میشود تلفن ۹۷۰٤۵۸
آ ـ ٤٣٣٤٤

اطاق اجاره‌ای
حوالی تخت طاووس‌یا دانشگاه تهران مورد نیاز است تلفن ٦٢٦٤٩٤
آ ـ ۱۸۷٦۷

دو اطاق با سرویس کامل ماهیانه ٦۵۰ تومان اجاره داده میشود تلفن ۷٦۲۳۱۹
۱ـ۲ آ ـ ٦٥٣٦

سالن اجاره
سالن آرایش با سابقه چند ساله با جواز و تابلو دربهترین نقطه شهر بعلت مسافرت به اجاره واگذار میشود تلفن ۸۹۲۳۵۱
آ ـ ٦٦٨٠

زیر زمین اجاره
خیابان آریامهرزیرزمین۲۰۰ متر با دکوراسیون و تجهیزات کامل آماده‌اجاره تلفن٦۲۱٦۹۷
۱ـ۳ آ ـ ٦٤٤٢

نیازمندیهای اجاره
سازمان نیازمندیهای خارجیان
خانه شما را اجاره میدهد ۸۲۳۹۳۹

اجاره مستغلات مدرن به خارجیان تلفن ۸۲۳۹٦٤ و۸۲۹۷۱۳

منازل شمادر شمیرانات فورا به خارجیان اجاره میدهیم ۷۷۲۰۰۳

موسسه نیازمندیهای هیلتون اجاره بخارجیان ٦٦٠٨٨٩
آ ـ ٦٤٨٣

اطاق و منازل خالی شما را فورا اجاره میدهیم تلفن ٤٨٨٣٤

بنگاههای معاملات املاك
بورس املاك شمیران دفتر براتی باغ فردوس ۸۷۲۵۷۵

زمینهای یافت‌آبادخریدار وفروشنده‌ایم عبدالخالق تلفن ۹۵۲۵٤۵

برای خریدوفروش‌اجاره بدفتر املاك محمدآبادی خیابان دولت ایستگاه فردوس‌ـ ۸۸۱۷۱۳
۱ـ۱۰ آ ـ ۵۷۲۲

مباشرت املاك‌ومستغلات تلفن ۲۷۹٤۳

زمینهای ام ـ آر ـ اس و ام ام سی ـ چیتگر ورداورد‌ـ گرمدره خریدار و فروشنده‌ایم نافع تلفن ۹۷٦۰۱۳
آ ـ ٦٣٣١

خریدوفروش زمین،خانه مستغلات شهر و شمیرانات ـ ۸۳۳۳۰۲ ـ ۸۳۳۳۰۱
۱ـ۱۳ آ ـ ٦٦٠٨٠

اجاره و خرید وفروش خانه ۷۵۹٦۱۳
۱ـ۲٦ آ ـ ٦٦٠٦

تلفن ۷٦۵۱۹۹ جهت نیازمندی‌ملکی شماآماده خدمت است .

لطفا در موقع خرید به مارك بکد روی کلیه دستگاه توجه فرمائید .
B.K.D
بکد
در بازکن برقی
قیمت یکدستگاه کامل ۲۵۰ تومان
بدون پیش قسط به اقساط ماهیانه ۵۰ تومان بپردازید
بوسیله تلفن سفارش دهید دستگاه در مدت ٤ ساعت نصب وتحویل میشود .
شرکت بکد الکتریک تلفنهای ۷۷۲۰۰۸ـ٦٢٤٤١٤
فروش درکلیه فروشگاههای لوازم برقی والکتریکی ها برای اخذ نمایندگی فروش باتلفن شرکت تماس بگیرید

اوکازیون بی نظیر
باغ فروشی درشمال ـ ۲ کیلومتری متل‌قو بمساحت یکصد هزار مترمحصور ومشجر بدرختان‌صنوبر باسند مالکیت عرصه و اعیان
بعلت مسافرت مالك
بقیمت متری ۷ تومان
سازمان املاك شایسته تلفن ٦٢٧٢٥٧

پولیش برای سنگ مرمر
سایر سنگهای صنعتی ۸۲۷۵٤۰

برای تجهیز بایگانی به متد
میکروفیلم
باکارشناسان مجرب کداک مشورت کنید
شرکت الکتروکامرا خیابان شاه شماره ۲۱۰
تلفنهای ٤ـ۴۲۰۹۳

نیازمندیها

تلفنهای۳۱۱۲۲۹ـ۳۱۱۲۲۷

خریداری میشود

خریدار زمین تهران پارس
۷۸۱۹۲۶

زمینهای زعفرانیه دره‌شلاق مکانیر . سعادت‌آباد فرحزاد خریداریم بازرگانی جلالی‌خیابان پهلوی تلفنهای ۶۲۶۴۱۱ یا ۶۲۴۱۹۳

زمینهای افسریه خریداریم ۷۹۱۳۵۹

اراضی عباس‌آبادو حومه تهران‌خریداریم۷۶۵۱۹۹

خریدام.آر.اس. چینگر • مونترال تلفن ۷۶۰۳۹۸
۱ـ۳ آ ـ ۱۸۴۸۷

زمینهای تهران پارس وسازمان‌چای خریداریم تلفن ۳۱۰۱۹۵

باغات کوچك و بزرگ‌حدود جاده کرج‌خریدارو فروشنده‌ایم نافع تلفن ۹۷۶۰۱۳

کارخانه‌های ساخته و انبار های حدود جاده کرج‌خریداریم نافع تلفن ۹۷۶۰۱۳

اراضی کیشا خریداریم املاك هجری ۶۳۴۲۴۴

استخدام

یکنفر دوشیزه یا بانو که بماشین نویسی فارسی مسلط باشد و در امر تلفن نیز وارد باشد نیازمندیم تلفن۶۲۲۸۲۲ و ۶۲۵۸۱۱

یکنفر پیشخدمت مرد برای تمام روز استخدام میشود تلفن ۸۲۴۹۶۰
۱ـ۲ آ ـ ۶۵۹۷

شرکت سهامی ویتانا جهت تکمیل‌کادر فروش خود در تهران احتیاج بتعدادی فروشنده با شرایط ذیل دارد .
۱ ـ تحصیلات سیکل اول متوسطه
۲ ـ داشتن برگ معافیت و یا خاتمه خدمت نظام وظیفه .
۳ ـ سپردن تضمین به مبلغ سیصد هزار ریال
۴ ـ حداکثر سن سی سال
۵ ـ داشتن وسیله نقلیه (موتور سیکلت)وگواهی نامه مربوطه .
واجدین شرایط صبحها بین ساعت ۱۰ الی ۱۲ بمیدان کاخ خیابان ابتهاج خیابان دی پلاك ۲۱ مراجعه فرمایند .

آموزشگاه حرفه‌ای آزمایش استخدام دبیرفنی
برای تدریس حساب فنی ـ رسم فنی ودرس فنی رشته‌های جوشکاری و ورقکاری و درود ـ گری کلاسهای دوم وسوم خود نیاز به همکاری چندنفراموز با سابقه در رشته های فوق‌دارد . علاقمندان میتوانند همه روزه از ساعت ۸ بامداد تا ۳ بعدازظهر به دفتر آموزشگاه واقع در محوطه کارخانه های آزمایش کیلومتر ۱۲ جاده آبعلی مراجعه نمایند .
۱ـ۲ آ ـ ۴۳۶۴

چند کارگر سیم پیچ مورد نیاز است تلفن ۷۵۸۱۷۶

بیکنفر دوشیزه یابانو حداقل سه سال سابقه‌کارفقط سرویس میزامپلی موهای بلند با حقوق مکفی نیازمندیم تلفن ۶۳۰۹۷۱
۱ـ۲ آ ـ ۱۸۵۸۰

بدونفر دوشیزه یابانو برای اداره دفتر هنرستان نیازمندیم شاهرضا میدان ۲۴ اسفند نبش سیمتری هنرستان ایران‌اکورد
۱ـ۲ آ ـ ۱۸۵۱۹

کارخانجات صنعتی‌ایران ناسیونال به تعدادی سکرتروزیده باشرائط زیر نیازمند است :
۱ـ آشنائی کامل بزبان انگلیسی .
۲ ـ تسلط به ماشین نویسی فارسی و لاتین (انگلیسی) .
۳ ـ حداقل تحصیلات دیپلم
۴ ـ حداکثر سن ۳۰ سال
۵ ـ داشتن حداقل سه سال سابقه کار در امور منشیگری
۶ ـ داشتن برك خاتمه خدمت نظام وظیفه و یا معافیت دائم .
داوطلبانیکه خود راحائز شرایط میدانندمیتوانند بادر دست‌داشتن مدارك لازم همه روزه باستثنای ایام تعطیل از ساعت ۶ بامداد الی سه بعد از ظهر باداره کارگزینی کارخانجات صنعتی‌ایران ناسیونال واقع در کیلو متر۱۸ جاده کرج‌مراجعه نمایند .

بدونفر ماشین نویس‌مرد بشرح‌زیر نیازمنداست:
۱ـ ماشین‌نویس فارسی
۲ـ ماشین نویس لاتین آشنا بزبان انگلیسی و مکاتبات خارجی
در هر دو مورد حداقل تحصیلات دیپلم‌متوسطه وداشتن حداقل دو سال سابقه کار ضروریست لطفا بکارگزینی شرکت سهامی جیپ واقع در خیابان اکباتان مراجعه فرمائید .

افراد زیر استخدام‌میشوند : مکانیسین برای تعمیرگاه و کارمند جهت دائره لوازم یدکی کمشناسائی بزبان‌انگلیسی‌داشته باشد . به تلفنهای ۳۹۳۶۵۸ و ۳۱۷۱۹۸ مراجعه شود .

پزشك عمومی باپروانه برای صبحها استخدام میشود ۹۶۰۸۲۲
۱ـ۳ آ ـ ۶۳۳

استخدام پرستار
بانوئی که بتواند پرستاری نوزاد را درشبانه‌روزعهده‌دار شود مورد نیاز است سواد ـ اصالت‌واخلاق در شرایط‌اولیه میباشد تلفن ۸۹۰۵۹۵
۱ـ۷ آ ـ ۶۵۸۴

بیکنفر دوشیزه یابانوی ماشین‌نویس لاتین نیازمندیم طالبین به تلفن ۶۶۱۰۷۹ از ۶ تا۸ بعدازظهر مراجعه نمایند

شرکت سهامی ویتانا تعدادی کارکر فنی در رشته الکتریك با مشخصات زیر با حقوق مکفی استخدام میکند .
۱ ـ میزان‌سوددرحدود سیکل اول
۲ ـ دارای ورقه خاتمه خدمت و یا معافیت غیر پزشکی
۳ ـ سن حداکثر ۳۰ سال
۴ ـ دارای حداقل سه سال سابقه کار در کارخانجات
داوطلبین لطفا صبح ها از ساعت ۸ الی ۱۲ به کارخانجات ویتانا واقع در کیلو متر ۱۱ جاده قدیم‌کرج مراجعه‌فرمایند

دبستان نارون
بیکنفر مرد باسواد بدون بچه جهت سرایداری ودونفر خدمتگذار زن نیازمند است آدرس جاده پهلوی اول کوچه تلویزیون کانال۳ تلفن ۶۲۰۰۳۰

استخدام مهندس
چند نفر مهندس راه و ساختمان برای کار در خارج‌ازتهران‌استخدام‌می شوندبتلفنهای ۷۵۶۳۱۷ ۷۵۶۱۶۹ مراجعه فرمایند .

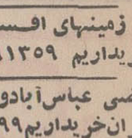

آموزشگاه‌حرفه‌ای‌آزمایش استخدام دبیرفنی
برای تدریس حساب فنی ـ رسم فنی ودرس فنی رشته‌های جوشکاری و ورقکاری و درود ـ گری کلاسهای دوم وسوم خود نیاز به همکاری چندنفراموز با سابقه در رشته های فوق‌دارد . علاقمندان میتوانند همه روزه از ساعت ۸ بامداد تا ۳ بعدازظهر به دفتر آموزشگاه واقع در محوطه کارخانه های آزمایش کیلومتر ۱۲ جاده آبعلی مراجعه نمایند .
۱ـ۲ آ ـ ۴۳۶۴

استخدام

شرکت سهامی
کارخانجات صنعتی
کفش وین

جهت تکمیل کادر تولیدی خود افرادی بشرح‌زیر
۱ ـ کارگر باتجربه لاستیك ساز
۲ ـ کارگر باتجربه کفاش را باشرایط ذیل استخدام مینماید
الف ـ حداقل‌داشتن سوادخواندن‌و نوشتن‌فارسی
ب ـ داشتن برك‌خاتمه خدمت و یامعافیت دائم‌غیر پزشکی
ج ـ سن بین ۲۲تا۳۵ سال
متقاضیان واجد شرایط‌میتوانندروزهای یکشنبه دوشنبه چهارشنبه از ساعت ۳تاه بعد از ظهر به کارگزینی کارخانجات کفش وین‌واقع در کیلومتر ۱۸ جاده کرج مراجعه نمایند .

بیمه‌ایران‌زمین

نماینده رسمی شرکت سهامی بیمه ایران اماده بیمه عمر ـ باربری ـ اتومبیل ـ آتش‌سوزی ـ حوادث ـ دزدی و تامین سرمایه عرزندان ـ پس‌انداز و غیره
خیابان شاه عباس کبیر ۱۰۴ تلفن ۸ـ ۸۳۸۷۲۷

کمشده

چك شماره۴۵۶۷۹۹ و۴۵۶۷۹۸ از حساب شماره ۷۹۸ بانك صادرات شعبه خیابان ارباب مهدی مفقود شده از درجه اعتبار ساقط است .
صفر علی مهری
آ ـ ۱۸۶۸۹

آموزشگاهها

تعلیم رانندگی
آموزشگاه رانندگی تشکری خیابان خیام ـ تلفن ۲۳۵۵۵
۱ـ۳ آ ـ ۴۲۶۲۴

هنرستان فنی پرستو
مرکزآموزش‌صحیح رانندگی میکانیکی ترافیك‌مجهز به‌بهترین و مدرنترین وسایل آموزش‌با مربیان ورزیده و بدون اتلاف وقت با هزینه‌کم نشانی‌چهارراه گمرك شاهپور تلفن۲۳۹۱۶

تدریس خصوصی

ریاضی ، طبیعی ، ادبی زبان ، امور دانشجوئی دانشگاه تهران ۴۷۰۶۷

با هفته‌ای یکساعت تدریس قبولی شما رادر امتحانات ۳ ماهه اول تضمین‌میکنیم‌دانشجویان دانشکده پلی‌تکنیك تلفن ۳۵۴۶۹۲
۲۱ آ ـ ۵۹۷۸

ریاضیات ـ فیزیك ـ شیمی
دانشجوی فنی ـ فارغ‌التحصیل البرز تلفن ۸۲۸۳۳۲
آ ـ۱۸۸۱۹

تدریس خصوصی زبان انگلیسی کلیه دوشیزگان‌محصل و بانوان تلفن ۸۷۴۶۳۶ تماس گرفته شود .
آ ـ ۶۶۹۵

پانسیون

پانسیون دوشیزگان وستا
امیرآباد جنوبی کوچه مرعشی شماره ۱۸ تلفن ۴۲۳۰۳
۱ـ۷ آ ـ ۶۲۵۷

پانسیون میپدیریم ۸۲۵۴۰۵

پانسیون دنیای کودك تجریش تلفن۸۷۰۹۱۰

شریك

شریك با سود تضمین شده و شریکی برای کار پر تنوع و سود سرشار با ۷۵ هزارتومان شاهرضا روبروی سینما دیانا ساختمان کریستال فیلم افرینان

شریك جهت موسسه زیبائی و فیزیوتراپی عایدات کافی‌برای سرمایه‌پرداخت میشود۷۷۴۸۹۷ از ۳ تا ۵ بعد ازظهر
۱ـ۲ آ ـ ۶۶۸۳

جویای کار

هنرجوی سال سوم مدیریت باگواهینامه دوشخصی ازساعت ۳ونیم بعدازظهر آمادهکار می باشد براهنمای ۸۴۵ روزنامه اطلاعات تلفن ۳۱۱۲۳۱مراجعه فرمایند .
۱ـ۴ آ ـ ۱۸۵۵۳

راننده دو شخصی جویای کار است تلفن ۵۲۳۴۵۰
۱ـ۳ آ ـ ۱۸۵۲۹

جوانی باسواد معافی‌دائم‌جویای کار است براهنمای شماره ۸۴۷ اطلاعات تلفن ۳۱۱۲۳۱مراجعه شود .
۱ـ۲ آ ـ ۱۸۵۹۳

دیپلمه ریاضی دانشجو قبل ازظهرها از ۸ تا۱۴ جویای کار است تلفن ۹۶۲۱۴۵
۱ـ۲ آ ـ ۱۸۲۱۷

راننده دو شخصی
با داشتن پنج طبیعی وپایان خدمت تمام وقت آماده کار میباشد تلفن ۲۱۶۰۰
آ ـ ۱۸۵۵۵

راننده برای بعد ازظهر
باگواهی‌نامه پایه دوم همگانی متاهل با سواد جویای کار میباشدبه راهنمای ۸۵۱اطلاعات تلفن ۳۱۱۲۳۱
آ ـ ۱۸۸۲۷

جوانی ۲۴ ساله با معلومات
ششم ریاضی دارای دیپلم حسابداری و دفترداری دوبل‌و گواهینامه رانندگی آماده کار است تلفن ۵۳۲۷۳۷
آ ـ ۱۸۲۲۱

لیسانسیه حقوق در امور مدیریت وسرپرستی آماده کار است براهنمای ۸۳۶ اطلاعات تلفن ۳۱۱۲۳۱ مراجعه نمائید
آ ـ ۱۸۹۶۵

راننده ۲ شخصی با معافی دائم جویای کار است راهنمای شماره ۸۳۵ اطلاعات تلفن ـ ۳۱۱۲۳۱
آ ـ ۱۸۰۳۵

جوانی با معلومات سیکل و گواهینامه پایه ۲ شخصی برای همه وقت جویای کار است راهنمای ۸۳۷ روزنامه اطلاعات ۳۱۱۲۳۱ مراجعه شود .
آ ـ ۱۸۰۸۹

استخدام
بانك عمران تعدادی دوشیزه و بانو اشنایزبان انگلیسی‌برای کار در شعبات ارزی استخدام مینماید . داوطلبان بین ساعات ۹ تا ۱۲ روزهای چهارم تا هشتم مهرماه به اداره خارجه بانك واقع در خیابان اسلامبول مراجعه نمایند .
۱ـ۲ آ ـ ۴۳۹۰۰

تلفچی
شرکت سهامی ریسندگی و بافندگی فخر ایران به یکنفر تلفنچی مرد متاهل که حداقل دارای تحصیلات سوم متوسطه و دفترچه پایان‌خدمت نظام‌باشد برای تمام روز نیازمند است . داوطلبین میتوانند به اداره کارگزینی شرکت‌واقع درخیابان حافظ ساختمان بانك کار طبقه ۱۹ یا بتلفن ۴۷۰۵۸ مراجعه نمایند .

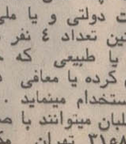

شرکت سهامی کارخانه های صنعتی آزمایش استخدام میکند
۱ـ پنج نفرکارمند دوشیزه‌یا بانو دیپلمه با حداقل دو سال سابقه کار در رشته سرپرستی خطوط تولید
۲ـ پنج نفر کارمند آقای دیپلمه باحداقل دو سال سابقه کار در رشته سرپرستی خطوط تولید
۳ـ یك نفر برنامه نویس ماشین‌های آی ـ بی ـ ام مدل ۳۶۰ سیستم دیسك با حداقل‌دو سال سابقه کار
۴ـ یك نفر اپراتور آی ـ بی ـ ام ـ مدل ۳۶۰ باسیستم دیسك با حداقل دوسال سابقه کار
حائزین شرائط به کارگزینی کارخانه‌های صنعتی آزمایش واقع در کیلومتر ۱۲ جاده آبعلی سمراه آزمایش مراجعه نمایند .
۱ـ۲ آ ـ ۴۳۸۵۲

آگهی استخدام
یك شرکت بزرگ تولیدی و صنعتی یك‌نفرانباردار کهدارای سواد کامل و مدرك انبارداری با سابقه چند سال خدمت در موسسات دولتی و یا ملی‌باشد و همچنین تعداد ۴ نفر دیپلمه ریاضی یا طبیعی که خدمت سربازی کرده یا معافی داشته باشد استخدام مینماید .
داوطلبان میتوانند با صندوق پستی ۳۱۵۸ تهران مکاتبه نمایند .
آ ـ ۱۸۷۹۹ ۱ـ۲

نمایندگی کمپانی لیتون امریکا در ایران بیکنفر برنامه نویس
را جهت کار با کامپیوترهای EBS استخدام مینماید . از متقاضیان خواهشمند است مشخصات کامل خود را به آدرس خیابان سوم اسفند ـ شرکت ایران‌سوئد قسمت‌فروش کامپیوترهای EBS ارسال دارند .

شرکت سهامی ترگل
راننده فورك لیفت و نگهبان با معلومات ۶ ابتدائی ـ حداکثر سن ۳۰ ـ با داشتن برك‌معافیت از نظام‌وظیفه‌و عدم سوء پیشینه جهت خدمت‌در قزوین استخدام میشود. نشانی : شاهرضا ـ صبا جنوبی پلاك ۱۳ .
آ ـ ۱۸۵۳۵

یك دوشیزه یابانو جهت همکاری شعبده‌بازی نیازمندیم تلفن ۳۰۲۸۶۴
آ ـ ۱۸۸۲۵

فروشگاه سازمان کوفرد
شرق تهران برای تکمیل کادر فروش خود تعدادی آقا و خانم استخدام میکند . تلفن۷۹۴۵۳۹

شرکت سهامی ویتانا به یك نفر دوشیزه که در امر ماشین‌نویسی وتلفن مسلط باشد برای تمام وقت نیازمند است ، واجدین شرایط بعد از ظهر بین ساعت ۵الی ۷ به میدان کاخ خیابان ابتهاج خیابان دی پلاك ۲۱ مراجعه فرمایند

منشی ـ و ماشین نویس فارسی و لاتین تمام‌وقت مورد نیاز است تلفن ۷۸۱۵۲۳

B.F. GOODRICH IRAN
S.A has vacancies in the following positions. All applicants must have Iranian Nationality with excellent command of the English language.

Electrical Engineer:

B.S. or M.S. degree, from a reputable UNIV. 3 to 5 years experience age 30-35.

Distribution Manager:

College degree and having experience in the field of warehousing, and shipping — age 30-35.

Executive Secretary (Female)

English shorthand (80 w.p.m.) Farsi and English typing, 3 to 5 years experience as secretary.

Sgt. of the Guard:

H.S. Diploma, 3 to 5 years experience as sgt. of the guard-age 30-40.

Only the qualified applicants are requested to call 973001, Ext. 65 between 7:30 and 9:00 a.m. for appointment.

پرستار ۳۰ الی ۴۰ساله برای کودك نوزاد مورد نیازاست تلفن صبح ها ۸۸۰۳۶۵

SITUATIONS VACANT
Sherkat Sahami Aliaf is seeking a highly qualified draftsman. Applicant should have at least 3 years of experience with good knowledge of English. Please apply to personnel office by telephone 963031-33.
B396

آگهی استخدام

شرکت سهامی صنایع‌هلیکوپتر ایران به دونفر حسابدارصنعتی که دررشته حسابداری صنعتی لیسانسیه ایران و یا کشورهای خارج باشند و بتوانند زبان انگلیسی را بخوبی تکلم نموده واوراق دفاتر حسابداری رابه انگلیسی بنویسندنیازمندمیباشد.
داوطلبانی که حائز شرایط هستند به آدرس تهران ـ جاده فرودگاه مهراباد ـ کارخانجات هلیکوپترایران تلفن (۶۰۶۶۱ و ۶۰۶۶۴) مراجعه نمایند .
۱ـ۳ آ ـ ۱۸۱۳۱

شرکت سهامی ویتانا جهت تکمیل ددر فروش خود در تهران احتیاج بتعدادی تحصیلدار با شرایط زیر دارد .
۱ ـ تحصیلات ششم ابتدائی .
۲ ـ داشتن برك معافیت غیر پزشکی و یا خاتمه خدمت نظام وظیفه .
۳ ـ سپردن‌تضمین‌ملکی بمبلغ سیصد هزار ریال
۴ ـ حداکثر سن سی سال
۵ ـ داشتن وسیله نقلیه (موتور سیکلت دنده‌ای) و گواهینامه مربوطه
واجدین شرایط صبحها بین ساعت ۱۰ الی ۱۲ بمیدان کاخ خیابان ابتهاج خیابان دی پلاك ۲۱ مراجعه فرمایند .

آزمایشگاه خاکشناسی

شرکت‌اینترکان‌بامسئولیت‌محدود بخدمت تمام وقت افراد زیر را احتیاج دارد .
۱ ـ منشی ماشین‌نویس با تجربه و تخصص لازم.
۲ـ ماشین‌نویس (فارسی و لاتین) باسه سال سابقه کار .
۳ـ نقشه‌کش ساختمانی با تجربه .
داوطلبین واجد شرایط با تلفنهای شماره ۸۳۰۵۲۴ ـ ۸۳۰۵۲۵ تماس گرفته و یا بخیابان خرد مندجنوبی ـ دوچه طاهباز ـ شماره ۲ مراجعه فرمایند .
۱ـ۲ آ ـ ۶۵۵۲

کارخانه رسندگی تبد در شهر صنعتی البرزقروین‌احتیاج بچندنفر مهندس ریسندگی و مهندس مکانیك وهمچنین سرپرست محصول باشرایط زیر دارد .
۱ـ ارائه برگ عدم سوء پیشینه .
۲ـ معافیت یا خاتمه خدمت وظیفه عمومی
۳ـ سابقه کار درکارخانجات پشمبافی .
داوطلبان جهت مصاحبه میتوانند بدفتر مرکزی شرکت واقع در خیابان بودرجمهری غربی کوی شیخ فضل‌الله‌نوری بین ۹ الی ۱۲ صبح رجوع نمایند .

بورس تحصیلی در فرانسه

واحد صنعتی‌برای مدیریت کارخانه مواد غذائی که در آذربایجان ایجاد میگردد بورسی برای مدت سه سال‌درکشور فرانسه‌در اختیاریك لیسانسیه شیمی و یا مهندس کشاورزی متخصص در مواد غذائی که تسلط کامل‌بزبان فرانسه داشته باشد میگذارد .
متقاضیانی که خدمت وظیفه را انجام داده ویا معافیت دائم داشته باشند یك قطعه عکس وفتو کپی‌مدارك تحصیلی‌ودر خواست خودرا بصندوق پستی شماره ۱۱۱۱ ـ ۱۱ تهران ارسال نمایند تا با آنها مکاتبه شود .

آگهی استخدام
گروه فرهنگی مرجان

تعدادی ماشین‌نویس فارسی و لاتین (دوزبانه) و نامه‌رسان باشرایط زیر استخدام مینماید :
۱ـماشین نویس فارسی:دیپلم متوسطه وموفقیت در امتحان ماشین نویسی .
۲ـنامه‌رسان : گواهی‌نامه ششم ابتدائی و گواهینامه رانندگی موتور سیکلت .
نشانی : خیابان پهلوی‌ـچهارراه تخت‌جمشید کوچه نصیرزاده ـ شماره ۱۱ تلفن ـ ۴۴۸۷۸ (لطفا بعد از ظهر ها مراجعه فرمائید) .

The General Tire and Rubber Company of Iran has the following vacancy for Iranian Nationality in its Tehran Office.

Process Chemist
a. B.S. in Chemistry or Chemical Engineering
b. Good knowledge of the English language
c. Three to five years experience.
d. Age 25-32.

Qualified candidates who have completed military service desiring to apply for the above position are kindly requested to write to the Personnel Manager P O. Box 2922 Tehran, giving a summary of their past experiences and earnings.
Mutually convenient interviews will be arranged for those candidates meeting the desired qualifications.

انولوك OENOLOGUE

یك کارخانه مواد غذائی در آذربایجان احتیاج به یك‌نفر انولوك (متخصص در امور تخمیر وتقطیر) دارد .
حقوق کافی موقعیت ممتاز و آینده درخشان به نسبت علاقمندی درانجام امور برای‌چنین شخصی از هر جهت تامین است .
فتوکپی مدارك تحصیلی و خلاصه‌ای از خدمات گذشته ویك قطعه عکس خود رابه صندوق‌پستی شماره ۱۱۱۱ ـ ۱۱ تهران ارسال دارید تا با شما مکاتبه شود .

استخدام

شرکت سهامی
کارخانجات صنعتی
کفش وین

بمنظور تکمیل کادر فنی خود ۲ نفر مهندس الکترونیك را که واجدشرایط‌زیر باشند باحقوق مکفی استخدام مینماید .
۱ـدارای حداقل‌چهارسال تجربه در ماشین‌آلات صنایع لاستیك‌سازی ، پلاستیك سازی و تفاشی
۲ـداشتن برك خاتمه خدمت یا معافیت دائم غیر پزشکی
۳ـسن حداکثر ۴۰ سال
از متقاضیان محترم خواهشمند است از ساعت ۳تا۴ بعد از ظهر بکارگزینی کارخانه واقع در کیلومتر ۱۸ جاده کرج مراجعه و یا با تلفن ۶۶۶۸۵۷ تماس بگیرند .

تلفن جدید مطب دکتر
فریدون‌مهران
متخصص جراحی پلاستیك
بشماره ۳۹۱۲۲۰ تغییر یافت
آدرس : خیابان شاهرضا مقابل خیابان بهار
پلاك ۷۴۷ ۱ـ۲ آ ـ ۶۵۷۰

رستوران‌سورن

افتخار پذیرائی ازخانمها وآقایان خوش سلیقه را دارد .
کرم نما و فرودآ که خانه خانه توست .
بهجت آباد ۲۷۳ تلفن : ۸۲۶۸۶۸

برنامه‌سینماها

★ کاوبوی بیمه شب ـ رنگی ـ واشین‌هامن اتلانتیك (۶۲۷۱۷۱) ۱۵ر۱۱ـ ۳ر۳۰ ـ ۵ر۹ـ ۷ر۳۰ ـ ۴ر۴۵ـ ۹
★ مدلی ـ رنگی ـ الن‌دلون ـ میری دارك دیاموند (۸۲۸۴۰۰) ۱۵ر۱۱ـ ۳ر۳۰ـ ۵ر۹ـ ۷ر۳۰ـ ۴ر۴۵ـ ۹
★ سانیریکون‌ـرنگی ـ مارتین‌پاتر ـ کاپوسین شهر قصه (۶۲۷۲۹۰) ۱۱ ـ ۲ر۳۰ ـ ۵ ـ ۷ر۳۰ ـ ۱۰
★ مردیکه ازطوفان‌می‌آمد ـ رنگی ـ سیدنی‌یوانیه امپایر (۶۲۳۹۴۲) ۱۵ر۱۱ ـ ۳ر۳۰ ـ ۵ر۹ـ ۷ر۳۰ ـ ۹ر۴۵
★ اینترلود ـ رنگی ـ باربارافریس تراس امپایر ۷ـ۹
★ دایره سرخ ـ رنگی ـ ایوموننان ـ الن‌دلون شهر مرنگ (۶۲۷۶۲۸) ۱۵ر۱۱ـ ۲ر۳۰ـ ۵ـ ۷ر۳۰ـ ۱۰
★ دزد بغداد ـ رنگی ـ سابو سینه‌موند (۴۸۳۲۲) ۱۱ ـ ۳ ـ ۵ ـ ۷ ـ ۹
★ جنایتکاران حرفه‌ای ـ رنگی ـ لیلی‌پالمر سنترال (۴۸۱۸۶) ۱۱ـ ۳ـ ۵ـ ۷ـ۹
★ دراکولا خونخوارشب‌رنگی ـ کریسوفرلی پولیدور (۴۲۶۳۱) ۱۵ر۱۱ ـ ۳ر۳۰ـ ۵ر۳۰ـ ۷ر۳۰ـ ۹ر۳۰
کسری (۸۲۶۹۳۹) ۳۰ر۱۰ ـ ۲ر۱۵ـ ۴ر۱۵ـ ۶ر۱۵ـ ۸ر۱۵ـ ۱۰ر۱
ادئون (۳۱۸۱۱۸) ۴۵ر۱۰ ـ ۲ر۴۵ ـ ۴ر۴۵ ـ ۶ر۴۵ ـ ۸ر۴۵
★ چشم گربه ـ رنگی ـ مایکل سارازین ایفل (۳۱۱۴۷۷) ۱۰ـ۱۲ـ۲ـ۴ـ۶ـ۸ـ۱۰
★ ماجراجویان ـ رنگی ـ کندیس برگن ب.ب (۸۲۹۶۴۱) ۱۱ـ ۴ر۲۵ـ ۶ر۱۰ـ ۹ر۴۵
★ درختها ایستاده میمیرند ـ آندرشیوا ـ ظهوری
کاپری (۴۸۴۰۱) لیدو (۹۵۱۲۸۲) نپتون (۷۶۰۱۳۶) ژاله (۳۰۴۱۲۰) شرق (۵۴۰۲۴) فیروزه (۷۵۷۶۶۹) ۱۱ ـ ۳ ـ ۵ ـ ۷ ـ ۹
رکس (۳۱۵۲۹۳) ۳۰ر۱۰ ـ ۱۲ر۳۰ ـ ۱ر۳۰ ـ ۲ر۳۰ ـ ۴ر۴۵ ـ ۶ر۴۵ ـ ۸ر۴۵
اسپا (۴۲۹۰۹) ۱۱ ـ ۱ ـ ۳ ـ ۵ ـ ۷ر۱۵ ـ ۹ر۳۰
شهوند (۳۵۴۰۴۰) ۳۰ر۱۰ ـ ۱۲ر۳۰ ـ ۲ر۳۰ ـ ۴ر۳۰ ـ ۶ر۳۰ ـ ۸ر۳۰
سیلورسیی (۸۶۱۲۰۵) ۳۰ر۱۰ ـ ۲ر۳۰ ـ ۴ر۳۰ ـ ۶ر۳۰ ـ ۸ر۳۰
همای (۳۱۱۶۶۹) پاسارگاد (۷۹۲۷۸۲) ۱۰ـ ۱۲ـ ۲ـ ۴ـ ۶ر۱۵ ـ ۸ر۳۰
المپیا (۹۵۶۷۹۶) ۴۵ر۱۰ـ ۱ـ ۳ـ ۵ـ ۷ـ۹
وسکا (۵۸۵۴۴) چرخ‌وفلك (۹۵۰۵۵۸) ۱۰ـ ۱۲ـ ۲ـ ۴ـ ۶ـ ۸
● زیلین ـ رنگی ـ مایکل یورک ـ الکمزومر مولن روژ (۷۵۲۹۲۹) دیانا (۴۷۳۶۵) ۱۱ـ ۳ر۳۰ ـ ۵ر۳۰ ـ ۷ر۳۰ ـ ۹ر۳۰
مهتاب (۴۷۷۷۷) ۳۰ر۱۰ ـ ۳ ـ ۵ ـ ۷ ـ ۹
کریستال (۳۱۷۶۷۵) اسکار (۹۵۰۸۹۸) ۳۰ر۱۰ـ ۲ر۳۰ـ ۴ر۳۰ـ ۶ر۳۰ـ ۸ر۳۰
★ بازگشت روبن‌هود ـ رنگی ـ جرج‌مارتین سهیلا (۳۱۶۴۲۴) ۳۰ر۱۰ ـ ۲ر۳۰ ـ ۴ر۳۰ ـ ۶ر۳۰ ـ ۸ر۳۰
پلازا (۴۴۲۵۵) ۱۵ر۱۱ ـ ۳ر۱۵ ـ ۵ر۱۵ ـ ۷ر۱۵ ـ ۹ر۱۵
دریا (۷۹۱۷۴۶) ۹ـ۱۱ـ۱ـ۳ـ۵ـ۷ـ۹
حافظ (۳۱۴۰۷۴) ۳۰ر۱۰ ـ ۲ر۳۰ ـ ۴ر۳۰ ـ ۶ر۳۰ ـ ۸ر۳۰
★ سرباز آبی ـ رنگی ـ کندیس برگن تراس دیانا ۶ر۳۰ ـ ۸ر۳۰
★ ابوالله آغاسی ـ لیلی ـ جمشید آریا نیاگارا (۶۶۵۳۰۷) ۹ـ ۱۱ـ ۱ـ ۳ـ ۵ـ ۷ـ۹
تراس ۷ر۴۵ ـ ۹ر۴۵
تاج (۳۱۳۸۶۴) ارانوس (۲۷۹۷۱) فردوسی (۳۱۵۷۸۴) ۱۰ـ ۱۲ـ ۲ـ ۴ـ ۶ـ ۸
کیهان (۹۵۷۳۶۰) ۳۰ر۱۰ـ ۱۲ر۳۰ـ ۲ر۳۰ـ ۴ر۳۰ـ ۶ر۳۰ـ ۸ر۳۰
مارلیك (۹۶۲۶۱۶) ۳۰ر۹ـ ۱۱ر۳۰ـ ۱ر۳۰ـ ۳ر۳۰ـ ۵ر۳۰ـ ۷ر۳۰ـ ۹ر۳۰
شیرین (۵۳۷۰۳۰) ری (۲۲۵۷۸) اروپا (۳۰۳۱۷۹) ۹ـ ۱۱ـ ۱ـ ۳ـ ۵ـ ۷ـ ۹
سیلوانا (۳۹۳۷۷۷) ۱۰ـ ۱۲ـ ۲ـ ۴ر۱۵ـ ۶ر۳۰ـ ۸ر۴۵
میامی (۷۵۴۳۲۹) ۱۰ـ۱۵ر۱۲ـ ۲ر۳۰ـ ۴ر۴۵ـ ۷ـ ۹ر۱۵
الوند (۳۵۶۵۳۸) ۱۰ـ ۱۲ـ ۲ـ ۴ـ ۶ـ ۸ر۱۵
★ طلاق بسبك آمریکائی ـ رنگی ـ دبی‌رینولدز تخت جمشید (۴۳۵۵۰) ۳ـ ۵ـ ۷ـ ۹
★ چشمان آفتاب زده ـ رنگی ـ رنوورلی ریولی (۷۵۷۷۷) ۱۱ـ ۳ر۳۰ـ ۵ر۳۰ـ ۷ر۳۰ـ ۹ر۳۰
★ تعطیلات بزرگ ـ رنگی ـ لوئی دوفونس تراس آتلانتیك ۷ ـ ۹
★ همسر کشیش ـ رنگی ـ سومیالورن ـ مارچلوماسترویانی
پارامونت (۴۸۳۲۱) ۱۱ـ ۳ر۳۰ـ ۵ر۳۰ـ ۷ر۳۰ـ ۹ر۳۰
★ فرشتگان ـ جینالولوبریجیدا ـ الکزومر سینما ونک (۶۲۹۰۱۶) ۱۱ـ ۳ر۱۵ ـ ۵ر۳۰ـ ۷ر۴۵ـ ۱۰
★ شوفر خوشگله ـ رنگی ـ همایون ـ نازی اونیورسال (۶۶۱۹۵۳) ۱۱ـ ۱ـ۳ـ ۵ر۱۰ـ ۷ر۳۰ـ ۹ر۳۰ تراس ۶ر۳۰ـ ۸ر۴۵
پاسیفیك (۷۵۳۳۱۱) پرسپولیس (۵۸۱۰۸۳) ۱۱ـ ۱ـ ۳ـ ۵ـ ۷ـ ۹
آستارا (۸۷۴۰۲۲) موناکو (۷۹۵۵۷۶) ایران (۳۱۶۳۵۴) ساینا (۳۵۲۴۴۲) نیسفون (۹۵۸۸۸۲) ۱ر۳۰ ـ ۲ر۳۰ـ ۴ر۳۰ـ ۶ر۳۰ـ ۸ر۳۰
مونت‌کارلو (۷۹۷۴۱) ۳۰ر۱۰ ـ ۲ر۳۰ـ ۴ر۳۰ـ ۶ر۴۵ ـ ۹
پانوراما (۷۹۴۵۷۰) ۹ر۳۰ ـ ۱۱ر۳۰ـ ۱ر۳۰ـ ۳ر۳۰ـ ۵ر۳۰ـ ۷ر۳۰ـ ۹ر۳۰
کارون (۹۵۵۱۶۵) ۹ ـ ۱۱ ـ ۱ر۱۵ ـ ۳ر۳۰ـ ۵ر۴۵ـ ۸
الوند (۳۶۵۰۳۸) ۱۰ـ ۱۲ـ ۲ـ ۴ـ ۶ـ ۸ر۱۵
★ طلاق بسبك آمریکائی ـ رنگی ـ دبی‌رینولدز تخت جمشید (۴۳۵۵۰) ۳ـ ۵ـ ۷ـ ۹
★ چشمان آفتاب زده ـ رنگی ـ رنوورلی ریولی (۷۵۷۷۷) ۱۱ـ ۳ر۳۰ـ ۵ر۳۰ـ ۷ر۳۰ـ ۹ر۳۰
★ تعطیلات بزرگ ـ رنگی ـ لوئی دوفونس تراس آتلانتیك ۷ ـ ۹
★ همسر کشیش ـ رنگی ـ سومیالورن ـ مارچلوماسترویانی
پارامونت (۴۸۳۲۱) ۱۱ـ ۳ر۳۰ـ ۵ر۳۰ـ ۷ر۳۰ـ ۹ر۳۰
★ فرشتگان ـ جینالولوبریجیدا ـ الکزومر سینما ونک (۶۲۹۰۱۶) ۱۱ـ ۳ر۱۵ ـ ۵ر۳۰ـ ۷ر۴۵ـ ۱۰
★ شوفر خوشگله ـ رنگی ـ همایون ـ نازی اونیورسال (۶۶۱۹۵۳) ۱۱ـ ۱ـ۳ـ ۵ر۱۰ـ ۷ر۳۰ـ ۹ر۳۰ تراس ۶ر۳۰ـ ۸ر۴۵
پاسیفیك (۷۵۳۳۱۱) پرسپولیس (۵۸۱۰۸۳) ۱۱ـ ۱ـ ۳ـ ۵ـ ۷ـ ۹
آستارا (۸۷۴۰۲۲) موناکو (۷۹۵۵۷۶) ایران (۳۱۶۳۵۴) ساینا (۳۵۲۴۴۲) نیسفون (۹۵۸۸۸۲) ۱ر۳

ورزش

خسروحق گشا، فاتح اولین مرحله دوچرخه سواری دور شمال

ساعت هفت صبح دیروز مسابقه بزرگ دوچرخه سواری دور شمال در سال ۱۳۵۰ که امسال بنام مسابقه دوچرخه سواری جام کورش بزرگ انجام میگیرد بعد از مراسم خاصی که‌درمیدان ۲۴ اسفند برگزار گردید ، با شلیك یك تیر تپانچه در آغاز راه اتوبان تهران ـ کرج آغاز گردید .

در این دوره مسابقه دوچرخه سواری دور شمال جمعا چهل‌دوچرخه سوار از هشت تیم شرکت دارند که درهفت مرحله برای فتح عنوان قهرمانی طی۷روز بایکدیگر مبارزه خواهند کرد .

هشت تیم شرکت کننده در مسابقات امسال و نفرات عضو هر تیم از این قرارند .

اسامی نفرات شرکت کننده

شیراز ـ جلیل منتصری ، علی علیزاده، محمود مهرتاش ، ایرج پرویش و اردشیر جعفری

ب . تهران ـ محمود دلشاد ، منوچهر حق‌گشا ، محمود عجمی ، فرج‌الله‌دوستی و اصغر خالقی

آذربایجان ـ یدالله هوشیار ، بهروز رهبر ، ایوب جاویدی ، غلامحسین‌کوهی و محمد علی محمدی

اصفهان ـ محمد میکلانی ، مجتبی شاه‌چرائی، احمد رضایدی ، حسین‌حسینی و جمال حسینی

مازندران ـ حسین تشکری . مهدی طریقتی ، مصطفی ربیع ، علی ذبیحی و علی تنکابنی

خوزستان ـ محمد دهشیری ، خسرو گلچین ، غلامحسین اسماعیلی ، خلیل‌کاری حق و حسین سالی .

الف . تهران ـ خسرو حق‌گشا ، حسن فرد ، اسماعیل زینعلی ، تقی‌خان خداوند و جمشید کاو

مختلط شهرستانها ـ امیر لاریجانی ، محسن قیاسی ، ایشخان فاخوریان ، سعید قوامی و اصغر سمیعی .

طول مسیر هفت مرحله مسابقه امسال ۹۱۲ کیلو متر است که مراحل مختلف به این شرح طی خواهد شد :

مرحله اول ، تهران ـ قزوین
مرحله دوم ، قزوین ـ رشت
مرحله سوم ، رشت ـ پهلوی (تایمتریل)
مرحله چهارم ، بندرپهلوی ـ رامسر
مرحله پنجم ، رامسر ـ بابلسر
مرحله ششم ، بابلسر ـ آبعلی
مرحله هفتم ، آبعلی ـ تهران

از جمع تیم های سال پیش ، امسال تیم خراسان غایب است لیکن تیم مازندران جای خالی خراسانیها را در مسابقه‌امسال که چهارمین دوره مسابقه دوچرخه سواری دور شمال بحساب می‌آید ، پر کرده است.

مدافع عنوان قهرمانی مسابقه سال پیش دور شمال ، خسرو حق‌گشا چهره برجسته تیم ملی است و او دیروز در اولین مرحله مسابقه بین تهران ـ قزوین با موفقیت نخستین نفری بود که از خط پایان این مرحله گذشت ، در حالیکه دوچرخه‌سوار اصفهانی مجتبی شاه چرائی و محمود دلشاد از تیم ب تهران مقام های دوم و سوم را بدست آوردند .

محمد علی محمدی از تبریز ، اسماعیل زینعلی از تیم الف تهران و غلامحسین کوهی از تبریز چهارم تا ششم شدند ، غلامحسین کوهی نفرششم این مرحله سال پیش با زمان ۳ ساعت و ۳۸ دقیقه و ۵۵ ثانیه در این مرحله بمقام اول رسید لیکن حق‌گشا که سال قبل بعد از حسین بهارلو سوم شده بود ، این مرحله از مسابقه را با زمان ۳ ساعت ، ۳۱ دقیقه و ۱ ثانیه بپایان رسانید

بزرگترین حادثه مرحله اول در پایان مسابقه روی داد ! چون محمد علی‌محمدی دوچرخه سوار تیم آذربایجان بعد از عبور از خط پایان تعادل خود را از دست داد و بدنبال او ۱۵ تن دیگر با یکدیگربرخورد کردند که از این جمع جمشید کاوه ، منوچهرحق‌گشاوخودمحمدی آسیب دیدند.

محمدی ازادامه مسابقه محروم شد

کاوه و حق‌گشا بعد از معالجه مختصری اجازه ادامه مسابقه را پیدا کردند ولی محمدی بخاطر آسیب فراوان بنا به تجویز پزشك از ادامه مسابقه محروم گردید . او نخستین مصدوم مسابقه امسال دوچرخه سواری دور شمال است .

این سکوی قهرمانی نخستین مرحله مسابقه دوچرخه‌سواری دور شمال درفاصله تهران ـ قزوین می‌باشد . خسروحق گشا فاتح این مرحله در صدر و مجتبی‌شاه‌چرائی از اصفهان و محمود دلشاد از تیم «ب» تهران در مکانهای دوم و سوم قرار دارند .

مسابقات کشتی انتخابی ارتش شاهنشاهی ایران

اولین مرحله مسابقات انتخابی کشتی آزاد نیرو های مسلح شاهنشاهی زیر نظر اداره تربیت بدنی ارتش و با همکاری فدراسیون کشتی کشور طی روزهای یکشنبه ، دوشنبه و سه‌شنبه هفته گذشته باحضور ۷۶ کشتی گیر برگزیده از واحد های : نیروی زمینی ـ نیروی دریائی ،نیروی هوائی ، صنایع نظامی ، ژاندارمری ، شهربانی در باشگاه پهلوی انجام شد که طی آن نفرات اول تا چهارم هر وزن‌نامزد شرکت در دومین مرحله که در روزهای ۱۵، ۱۶ و ۱۷ مهرماه برگزار میشود گردیدند .

این مسابقات که بمنظور انتخاب تیم ارتش ایران انجام میگردد ، در سه‌مرحله برگزار خواهد شد و در پایان سومین مرحله نفرات اول و دوم برای دیدار با کشتی گیران شوروی که دو دیدار باتیم های برگزیده ارتش قبل‌از دیدار های جهانی خواهند داشت برگزار میکنند و تیم‌ارتش ایران طی این دو دیدار برای شرکت در مسابقات ارتشهای جهان که از روزدوشنبه ۱۰ آبان‌ماه در آتن آغاز خواهد شد برگزیده میشوند .

حضور چهره های آشنائی چون ابوطالب طالبی ، ناصر نصیری ، محسن فره‌وشی ، رضا خرمی ، محمدحسن عشری ، حسن مخدور ، علی بیات ، حسین تهامی ، مصر زینلی‌زاده وجواهری بر کیفیت مبارزات افزوده بود .

مساوی حسین تهامی با خسرو نظافت دوست و ضربه شدن محمد خرمی از محمد حسن عشری و پیروزی زیبا ومخدور مقابل علی بیات از نتایج غیر منتظره‌ای‌بود که در جریان مبارزات شکل گرفت .

گذشته از این درخشش علی نراقی‌در ۸۲ کیلو و علی رضا زیبا در ۷۴ کیلو دور از انتظار بود ، با این خصوصیات نفرات اول تا چهارم هر وزن باین شرح معرفی شدند .

۴۸ کیلو :۱ـداود بکویك۲ـ اسفندیار ببری ۳ـ حسین فرید ۴ـ ابوالحسن‌خدائی

۵۲ کیلو : ۱ـ ناصر نصیری ۲ـداود شهرنویس ۳ـ غلامرضا عسگری ۴ ـ فضل‌الله ناظمی پناه .

۵۷ کیلو : ۱ـ محسن فرح‌وشی ۲ـ حمید کرمانشاهی ۳ـ محمدرضا منصوری ۴ـ محمد قاسمی

۶۲ کیلو : ۱ـ ابوطالب طالبی ۲ ـ اسدالله رضائی ۳ـ ابراهیم رحمانی ۴ـ محسن علیخانی .

۶۸ کیلو : ۱ـ محمد طباطبائی ۲ـمحمد حسن عشری ۳ـ محمد خرمی ۴ـ جمشید تقی زاده

۷۴ کیلو : ۱ـ علیرضا زیبا ۲ـ حسن مخدور ۳ـ محمدعلی اصلانزاده ۴ـ علی بیات

۸۲ کیلو : ۱ـ علی نراقی ۲ـ اسدالله صفری‌نژاد ۳ـ داود نصیری ۴ـ خسرو نظافت‌دوست

۹۰ کیلو : ۱ـ مصرزینعلی‌زاده ۲ـ علی دقت‌پور ۳ـ عباس قاضی

۱۰۰ کیلو : ۱ـ سهیل سهیلی ۲ ـ سیف‌الله جواهری ۳ـ منوچهر عرفانی ۴ـ اسکندر رسولی خانی

۱۰۰ کیلو ببالا : ۱ـ ابراهیم میر جعفری

احتمالا به نفرات یادشده مسلم‌اسکندر فیلابی ، ابوالفضل انوری ، رضا سوخته ـ سرائی ، محمدرضا طاهری و چند چهره امید دیگر افزوده خواهد شد و پس‌ازانجام مسابقات مرحله دوم کشتی‌گیران اول تا سوم هروزن در اردو باقی میمانند (اردوی تیم کشتی ارتش از امروز برقرار گردید) و در مسابقه نهائی که در روز های ۲۵ ـ ۲۶ـ۲۷ مهرماه انجام میشود نفرات اول و دوم برای مبارزه با قهرمانان کشتی آزاد شوروی برگزیده میشوند .

چهره‌های برگزیده پینك‌پنك ایران برای سفر به‌چین کمونیست

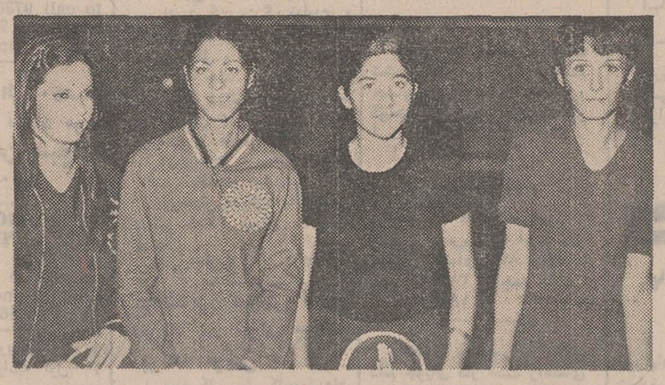

چهره های برگزیده تیم دختران از چپ به راست: فروزنده شمیرانی، ایران الیاسوند، کارمن گالستیان و رامونا داربین .

آخرین مرحله مسابقات پینك‌پنك انتخابی تیم مردان ایران جهت سفر به‌چین کمونیست شب گذشته در استادیوم‌امجدیه برگزار شد و در پایان علیرضا حجازی با کسب ۷۲ امتیاز به مقام قهرمانی رسید و بدنبال او رضا تهرانی با ۶۳ امتیاز ، فرخ سنجری با ۶۳ امتیاز ، امیر احتشامزاده با ۵۷ امتیاز و محسن اسلامی با ۵۲ امتیاز عنوانهای بعدی را بدست آوردند .

اسلامی ، وهابزاده و بزرگزاده هر سه با امتیاز برابر به بازیهای خود پایان‌دادند ولی‌اسلامی بخاطر گیم‌شماری‌بهترپنجم شد.

در این دوره مسابقات حمیداحتشامزاده پینك‌پنك‌باز جوان چهره‌ای پر فروغ نشان داد و بر قهرمانان صاحب نامی چون اسلامی ، بزرگزاده ، تهرانی و حجازی غلبه کرد ولی در تیم جائی بدست نیاورد .

مسابقات دختران باحضور ۳۳ شرکت کننده طی پنج‌شب انجام شد و سرانجام فروزنده شمیرانی با ۵۷ امتیاز در صدر قرار گرفت .

رامونا داربین با ۵۴ امتیاز ، ایران الیاسوند با ۴۸ امتیاز ، کارمن گالوستیان با ۴۵ امتیاز و آذر نصیری با ۴۵ امتیازدر رده های بعدی جای گرفتند از این پنج‌نفر تنهاآذر نصیری به چین اعزام نخواهدشد.

باین ترتیب ۹ تن پینگ پنگ‌باز برای سفر به چین کمونیست برگزیده شدند .

القاموس الفرید

دارالعلوم‌العربیه ضمن تشکر و سپاسگزاری از کلیه دانشمندان و استادان و علاقمندان به زبان فارسی و عربی و اصطلاحات‌جدید این دو زبان که بوسیلهٔ نامه یا تلفن یا شفاها انتشار جلد اول القاموس‌الفرید را که از ابتکارات و نشریات این موسسه‌تحقیقی است مورد لطف و تقدیر قرار داده‌اند ، اعلام میدارد چون بسبب استقبال فراوان فارسی زبانان و عرب‌زبانان آن مقدارازاین کتاب که برای فروش (پیش‌از انتشار جلد دوم) در نظر گرفته شده بود به انتها رسیده است ناچار تعداد محدود دیگری‌به همان‌بهای ۴۰۰ ریال در معرض فروش قرار داده‌شده است. سایر علاقمندان در هر نقطه داخل و خارج کشور می‌توانند به نشانی زیر مراجعه کنند و یا بهای آنرا بوسیلهٔ حوالهٔ بانکی ارسال دارند

تاجلد اول القاموس الفرید (فارسی به عربی)

بوسیله پست سفارشی به نشانی آنان فرستاده شود :

شاهرضا ـ ابتدای بهار ـ دست‌چپ کوچهٔ دوم ـشماره۸۲

۴۳۷۳۰ـ۱

دنیس تریکو

Denis
دنیس
TRICOT

دنیس تریکو بیست در صد تخفیف میدهد

دنیس تریکو پیشرو صنعت کشباف در ایران

همزمان بابرگزاری جشنهای فرخنده شاهنشاهی بمناسبت سالروز تأسیس و افتتاح شعبه جدید خود واقع در میدان ۲۴ اسفند فقط روزهای ششم و هفتم مهر ماه در کلیه شعب بیست در صد تخفیف میدهد .

دنیس تنها مارك مطمئن درصنعت کشباف

دنیای ورزش منتشر شد

صفحات آموزشی
گرید دانگلیش
برای دانش‌آموزان دبیرستانها و دوره راهنمائی تحصیلی
مطابق کتابهای درسی وزارت آموزش و پرورش
Graded ENGLISH
آموزش مکالمه و تلفظ صحیح زبان انگلیسی با
گرید دانگلیش
قیمت ۵۵ ریال
فروش در کتابفروشیها و صفحه فروشیها
انتشار طرحها و بررسیهای آموزشی

نیازمندیهای شما

آگهی تلفنی درصفحه نیازمندیها
باتلفن‌های: ۳۱۱۲۲۰ ۳۱۱۲۲۴ ۳۱۱۲۲۷ ۳۱۱۲۲۹ ۳۱۱۲۳۰ ۳۱۱۲۳۱ قبول میشود

برای ساختمان شما
تلفن ۷۸۱۹۷۷
کاغذ دیواری باقساط
پرده کرکره باقساط
کفپوش باقساط
نقاشی ساختمان باقساط
۷۸۱۹۷۷

کاشی
سرامیک
تهران نقش
سازنده مرغوبترین سرامیك با فرم و رنگهای مختلف خیابان حضرت عبدالعظیم خیابان فرح‌آباد سرای حاج حسنعلی تلفن ۲۷۱۶۴

MISCHLER
میشلر
سرماگرما ونور ازکرکره چوبی میشلر عبور نمیکند پرده چوبی میشلر در عین زیبائی درمقابل سرقت‌مقاوم بوده وبصورت حفاظ قفل خواهدشد

BW
پارکت
فرش چوبی‌ایران‌بساختمان شما جلوه خاصی‌می‌بخشد روی‌پاکت BW آتش‌سیگار جوهر اسید وسایر مواد شیمیائی اثر نداردنمایشگاه پارکت BW کرکره میشلر خیابان شاهرضا کوچه فتوحی تلفنهای ۸۲۹۳۹۰و ۸۲۹۵۹۶ و ۸۲۴۳۰۷

تعمیرات ساختمان ۹۵۳۵۰۴

لوله بازکنی
لوله‌بازکنی فاضل‌آب‌و تعمیرات ۳۰۰۰۳

لوله بازکنی فاضل آب
سرویس منظم مسعود
بلوار تلفن ۶۶۴۴۸۵

لوله بازکنی فاضل آب
قدیمی تلفن ۹۵۵۱۱۶

لوله بازکنی
چانته چانته
لوله‌های فاضل‌آب ، دستشوئی، آشپزخانه ، حمام و غیره را بدون زحمت با چانته‌باز کنید. محل‌فروش‌داروخانه‌هاوخواربار فروشی‌ها . مرکز پخش:تهران خیابان شاهپور جنب فرهنگ پلاك ۱۰۴۸ تلفن ۲۱۱۶۳
آ ـ ۶۶۹۲

رفع گرفتگی هرنوع لوله ساختمانی
بادستگاه تراکم هوا ـ تلفن ۷۸۷۲۷

لوله بازکنی فاضل آب
مقدم: ۶۶۵۳۷۴

لوله بازکنی فاضل آب
دوازده دولت
تلفن: ۸۲۷۴۰۸

لوله بازکنی فاضل آب
بادستگاه تراکم هوا
تلفن جدید سازمان رفاه
۸۲۲۲۸۶

دبیرستان دولتی شبانه
پیرنیا
برای کلاسهای دوره اول ودوره دوم ریاضی
همه روزه صبح وعصر ثبت‌نام می نماید
نشانی : خیابان مولوی روبروی ساعت مشیرالسلطنه تلفن ۲۳۵۰۰

رفع گرفتگی لوله ساختمان
در ۲ دقیقه سازمان تراکم
تلفن ۸۸۱۶۸۱

معاملات پول
پول موجود
پول ۵ر۱ شاهی ۶۲۴۸۷۳
پول با سود منصفانه ۴۸۵۸۳
پول‌باسود بانکی ۴۸۴۶۳

وام ارزان
در مقابل تلفن و ماشین و خانه باشرایط سهل‌و مدت دلخواه شما فورا داده میشود ۴۵۰۵۷
چهارراه یوسف‌آباد اول نادری پلاك ۳۰۰ جنب عکاسی هلن موسسه تعاون .

وام فوری در مقابل ماشین و تلفن ۶۶۶۶۶۵

پول تومانی دوشاهی همیشه موجود ۸۲۸۰۹۰

از یکمیلیون ریال ببالا موجود پاکپور ۶۶۴۶۱۸

وام درمقابل مازاد ارزیابی قبوض فرش بانک کارگشائی ـ ماشین ـ خانه ـ باشرایط سهل ومدت دلخواه شما موسسه تك بالاتر از سینما نیاگارا جنب مبل پیمان طبقه ۲ تلفن ۴۵۱۶۸

خانه پول ـ فرحشمالی
مرکزمعاملات‌پول‌تهران ۷۷۱۳۸۸

پول شرطی موجود ۸۲۲۶۵۹

پول درمقابل مبیع شمال شهر و شمیرانات موجود است‌بتلفن ۳۱۹۰۶۷ و ۳۱۶۸۸۵ مراجعه شود .

قلك وام میدهد
درمقابل مبیع ارزنده فوری وام میدهد تلفن ۷۶۵۷۴۵

پول در مقابل
اتومبیل و تلفن بمدت دلخواه‌شما تلفن ۸۲۸۷۲۸

وام درمقابل
مازاد قبوض فرش بانک‌کار ـ گشائی و ماشین تلفن ۴۵۱۶۸
۱ـ۲۶ آ ـ ۶۵۷۷

مورد نیاز
پول بیواسطه نیازمندیم موسسه تعاون ۴۵۰۵۷

پول بیواسطه نیازمندیم ۶۶۶۲۶۳

پول‌شرطی ۱۵٪ نیازمندیم ۴۰۸۲۹

پول شرطی نیازمندیم ۴۸۵۸۳

شرکت سهامی تاسیسات جهانگردی
برای‌خدمت در مهمانسراهای خود در شهرستان هابه تعدادی افراد واجدشرایط زیر نیازمنداست
۱ ـ ملیت ایرانی
۲ ـ مذهب متدین به یکی از ادیان رسمی کشور
۳ ـ تحصیلات دارابودن‌دیپلم کامل متوسطه
۴ ـ تجربیات گواهی‌آموزش در رشته‌هتل داری یا سابقه کار در هتلها و مهمانسراها و یا واحد های پذیرائی مشابه
۵ ـ دارا بودن برك خاتمه خدمت
۶ ـ آشنائی به یك زبان‌خارجی(زبان‌انگلیسی مقدم است)
۷ ـ نداشتن پیشینه کیفری
۸ـ برخورداری از تندرستی کامل .
متقاضیان واجد شرایط با همراه داشتن مدارك مربوطه همه روزه باستثنای روز های تعطیل از ساعت ۹ الی ۱۱ صبح به‌شرکت سهامی تاسیسات جهانگردی ـ بوالوار الیزابت ـ خیابان ـقادسی شماره ۱۲ ـ مراجعه نمایند .
داوطلبان شهرستانها میتوانند مدارك خود را بصندوق پستی شماره ۱۴ر۱۳۱۱ ارسال دارند .
شرکت سهامی تاسیسات جهانگردی

پول بیواسط نیازمندیم ۶۶۶۶۶۵ و ۴۶۸۶۰

پول نیازمندیم ۸۲۶۲۳۰

قبوض

اژانس ۱۱۱
فرش کهنه و نو صادراتی قبوض بانک کارگشائی را خریداری‌مینماید بهارستان‌جنب فنادی یاس تلفن ۳۹۱۵۰۰

موسسه تك
قبوض فرش ـ طلا وجواهر بانک کارگشائی را فورا بقیمت عالی خریدار است خیابان شاه بالاتر از سینما نیاگاراطبقه دوم تلفن ۴۵۱۶۸
۱ـ۲۶ آ ـ ۶۵۷۶

فرش گران شده
اردهالی خریدار قبض فرشهای بانك کارگشائی ۲۳۴۸۲

قبوض بانك کارگشائی
حضورا بقیمت عادله
خریداریم . فرش پارساچهارراه گمرك شاهپور نبش کوچه باغ وزیر دفتر تلفن ۵۳۷۰۶۰ و ۵۳۰۱۸۰
۱ـ۲۶ آ ـ ۶۷۰۲

معاملات تلفن
خرید فروش هرنوع تلفن ـ ۸۲۰۸۴۱
۱ـ۲۶ آ ـ ۶۱۰

آگهیهای متفرقه
اسناد لاوصول خریداریم ۳۵۱۶۱۷

زندگی بهتر و تمیزتر فقط با محصولات ماوریك

فیلمهای خانوادگی شما
ناطق میشودخیابان پهلوی‌مقابل پارك‌ساعی‌مازیار تلفن ۶۲۵۵۲۱

موتور مولد برق تلمبه اب برای‌اجاره‌و فروش موجود است تلفن ۷۷۲۳۸۱

برای چهره های جدید و آماتورخوانندگی‌نوازندگی، وترانه‌سرائی کانون هنرمندان تسهیلاتی‌رافراهم کرده است لطفا به نشانی خیابان شاهبین پهلوی و کاخ ساختمان بانک سپه طبقه اول کانون هنرمندان مراجعه فرمائید .

داروخانه‌ها
داروخانه مهران
خیابان شیروخورشید چهارراه استخر تلفن ۹۵۴۰۰۷

برای فروش تلفن ۸۸۲۶۰۸
یك‌صداپخش کن‌موزیك EMPLIFICETION
آلمانی نو با ۳ میکرفون و ۳پایه
یك ماشین فیلتر شراب بایك ماشین چوب پنبه زنی‌نو آلمانی
یکدستگاه باراتوماتیك که۵مشروب مختلف‌بادکمه فشار میدهد
یك‌زوج گلدان‌چینی بزرك SEVRI
فرانسوی یك GOBLIN فرانسوی دیواری
اندازه ۳×۵ متر

کواکو
لوله‌کشی گاز دقیقترین کار در ساختمانها وکارخانجات توسط باسابقه‌ترین مهندسین ومتخصصین طبق استانداردهای شرکت ملی گاز ایران
تلفنهای: ۸۲۷۲۲۲ و ۸۲۷۳۲۳ داخلی ۲۳ یا ۸۲۳۲۸۸

ایران به‌طرح قطعنامه امریکا رأی ممتنع داد

ماموریت سرویلیام لوس پایان یافت

در محافل سیاسی تهران

درتهران و آنکارا در آستانه گشایش و آغاز بهره‌برداری راه‌آهن ایران و ترکیه توسعه مناسبات ایران و ترکیه و آینده درخشان آن بار دیگر مورد بحث محافل سیاسی است . این محافل ازهم اکنون از اهمیت جوانب مختلف ملاقات روز دوشنبه این هفته رهبران و مقامات عالیرتبه سیاسی دو کشور سخن میگویند .

درمراسم گشایش راه‌آهن ایران وترکیه نخست وزیران دو کشورنیز حضور خواهند داشت و این نخستین ملاقات هویدا با نیهات‌اریم رئیس دولت ترکیه است .اریم ، در اواخر سال گذشته بدنبال یک بحران داخلی در ترکیه ماموزتشکیل دولت‌جدیددر آنکارا شد وتوسعه مناسبات و همکاری با کشور های همسایه و بخصوص ایران را درصدر دستور کار سیاست خارجی دولت خود قرار داد .

هویدا از نخست وزیر ترکیه برای سفر رسمی به‌ایران مدتی قبل دعوت کرد .اریم بعلت گرفتاریهای متعدد در داخل تاکنون موفق به‌انجام این سفر نگردید و اینک با بازگشت اوضاع عادی به‌ترکیه و ملاقاتی که دوشنبه بین‌اریم و هویدا صورت می‌گیرد این احتمال فراوان است که برای دیدار اریم از ایران تاریخی معین شود .

نخست وزیر ترکیه پنجشنبه شب‌گذشته میهمان ضیافت شامی بود که از طرف‌امیر شیلاتی سفیر ایران در ترکیه به‌افتخار او برپا گردید .

نیهات اریم نخست‌وزیر ترکیه

در این ضیافت نواب نخست‌وزیرترکیه، چند تن از اعضای کابینه دولت اریم و بسیاری‌از مقامات و شخصیت های ترکیه حضور داشتند و سفیر ایران طی سخنانی به‌مناسبات تاریخی ایران و ترکیه و فصل جدیدش که پایه‌گذارآن اعلیحضرت رضاشاه کبیر و آتاتورک بودند اشاره کرد وگفت با اتصال راه‌آهن ایران و ترکیه درواقع مناسبات حسنه و همه‌جانبه موجود با خطی از آهن بیش از پیش تحکیم میشود .

در پاسخ شیلاتی ، اریم تاکید کرد که میان ایران‌و ترکیه هیچگونه مسئله‌ای وجود ندارد و بدون تردید دوستی ایران و ترکیه نه‌تنها برای دو کشور مفید فایده است‌بلکه در طریق ثبات و استقرار صلح در منطقه موثر میباشد .

پایان ماموریت‌لوس

سرویلیام‌لوس کارشناس کارکشته انگلیسی ومسئول هماهنگ ساختن سیاست لندن در امور خلیج فارس به‌ماموریت چهارهفته‌ای در منطقه پایان دادو پنجشنبه به لندن بازگشت .

لوس طی چهار هفته گذشته در دوبی با حکمرانان امارات کرانه عمان متصالح ملاقات و گفتگو هائی داشت و به‌بحرین و قطر نیز سفر کرد .

لوس هنگامی به‌لندن بازگشت که‌سرالک دوگلاس هیوم وزیر امور خارجه انگلیس از لندن برای شرکت در اجلاسیه‌مجمع عمومی سازمان ملل متحد عازم نیویورک بود .هیوم قرار است در نیویورک با عباس خلعتبری ملاقات و گفتگو کند و اساس مذاکرات‌آنان گزارشی خواهد بودکه لوس به وزیرخارجه انگلیس تسلیم داشته .

این گزارش می‌بایستی لندن را دراتخاذ روش های تازه‌ای در قبال مسائل منطقه و بخصوص اختلافات لندن با تهران یاری و راهنمائی کند .

در این گزارش یک نکته روشن است بدین معنی‌که تشکیل فدراسیون شیوخ‌امارات متصالح قبل از حل اختلافات تهران ـ لندن برسر جزایر تنگه هرمز امکان‌پذیر نیست .

مناسبات با موریس ونگاه ایران به آفریقا

در ادامه توسعه سیاست «نگاه به افریقا» و تقویت همکاریهای ایران و کشورهای حوزه اقیانوس هند ، ایران بادولت‌کشور تازه‌استقلال یافته موریس در جنوب شرقی افریقا مناسبات‌سیاسی برقرار کرد . جزیره موریس در شرق ماداگاسکار در اقیانوس هند واقع‌است و تصمیم به برقراری مناسبات سیاسی با این کشور را دیروز سخنگوی‌وزارت خارجه رسما اعلام کرد .

موریس چهارمین کشور افریقائی است که در سال جاری تهران با آن مناسبات سیاسی برقرار می‌کند . کشور های سنگال ، گینه و مالاوی سه‌کشور دیگری بودند که طی شش ماه گذشته ایران با آنان مناسبات سیاسی برقرار کرد .

سال گذشته نیز مناسبات سیاسی بین تهران و کشورهای سوازی‌لند ، لسوتو و افریقای جنوبی برقرار گردید و مذاکرات برای برقراری‌مناسبات‌سیاسی باکشورهای‌کنیا،ماداگاسکار وبوتسوانا ادامه دارد .

برقراری‌مناسبات‌با موریس درحالیکه در ادامه سیاست نگاه به افریقای‌تهران صورت میگیرد ، درعین حال توجهی است‌که تهران از سال گذشته با هدف مشارکت در تامین ثبات آبهای اقیانوس هند از استرالیا گرفته تا افریقای جنوبی دنبال میکند .

نخست وزیر هفته گذشته به این‌نکته اشاره کرد و اشکارا گفت : ثبات خلیج فارس و ثبات اقیانوس هند به یکدیگر بستگی دارند .

عضویت‌چین‌ورای‌ایران

تقاضای‌آلبانی‌مبنی برجلوگیری از گنجانیده شدن قطعنامه های پیشنهادی آمریکا در باره عضویت چین در دستور مذاکرات‌مجمع عمومی در حالیکه‌پیروزی نسبی برای ایالات متحده در اعمال سیاست دوچینی‌اش بشمار میرود در عین حال حکایت از مشکلات درآزمایش قدرتی داردکه‌ایالات متحده در اجلاسیه جاری در حفظ کرسی نماینده چین ملی در سازمان با آن روبروست .

بدنبال رد تقاضای آلبانی ، طرح قطعنامه دوچین آمریکا در مجمع‌عمومی با ۶۵ رای موافق ۴۷ رای مخالف و ۱۵ رای ممتنع تصویب شد . ایران از جمله پانزده کشوری بود که به تقاضای آمریکا رای ممتنع داد اما ترکیه که همزمان با تهران با پکن مناسبات‌سیاسی برقرارکرده‌بتقاضای آمریکا رای‌مثبت‌داد.

بحرین و قطر دو عضو جدید سازمان ملل نیز از آمریکا حمایت کردند .

رای ایران‌به‌قطعنامه آمریکا که‌هدفش حفظ کرسی چین ملی در سازمان‌ملل است رای موافقی نخواهد بود .

شاهنشاه: برای کارگران باید خانه‌سازمانی ساخته شود

شاهنشاه آریامهر امروز در دومین روز اقامت در تبریز از دشت آبیاری مغان و سد ارس دیدن کردند شاهنشاه دیروز از کارخانه‌سیمان‌صوفیان ودانشگاه تبریز بازدیدنمودندو عصردیروز مرکز تلویزیون تبریز را گشودند .

شاهنشاه قبل از ظهر دیروز با هواپیما از تهران به تبریز عزیمت فرموده بودند .

در فرودگاه تبریز استاندار و مقامات محلی مقدم شاهنشاه را استقبال نمودند . گارد احترام مراسم احترامات نظامی بجای آورد و استاندار آذربایجان به مقام‌له خیرمقدم گفت .

***سئوالات شاهنشاه**

شاهنشاه در فرودگاه هنگامی که از مقابل‌صف مستقبلین‌عبور میکردند از یکی از بازرگانان درباره وضع اقتصاد آذربایجان و تاثیر ایجاد راه های‌بازرگانی باروپا در وضع اقتصاد استان سئوالاتی فرمودند. در پاسخ به عرض رسید وضع اقتصاد این استان در حال حاضر رضایت‌بخش است و همه بازرگانان سرگرم تهیه صادرات هستند و امید است با ایجاد راه های اقتصادی باروپا وضع اقتصاد استان رونق بیشتری پیدا کند.

شاهنشاه در مقابل صف نمایندگان کارگران تبریز سئوالاتی در باره وضع آنان فرمودند که بعرض‌رسید :وضع کارگران تبریز خوبست وبرای هر کارگر دویست‌وپنجاه هزار ریال وام بدون بهره برای‌مدت بیست سال پرداخت میشود که به خانه سازی تخصیص خواهد یافت .

شاهنشاه‌سپس‌از تعداد کارگران سئوال کردند که بعرض‌رسید: در حال‌حاضر ده‌هزار نفر کارگر دراین استان‌مشغول کار هستند و با تکمیل شدن کارخانه های صنعتی تولیدی ، عده آنها به ۱۸ هزار نفر خواهد رسید .

در مورد وضع کارگران واحد اتوبوسرانی تبریز بعرض‌رسید: وضع این شرکت رضایت بخش است و در موقع تاسیس ۳۰ میلیون ریال سرمایه گذاری شده که هم‌اکنون ۱۵۰ میلیون ریال سرمایه آنست .

*** درکارخانه سیمان**

مراسم استقبال از شاهنشاه در ساعت یازده و سی دقیقه پایان یافت ومعظم‌له در میان ابراز احساسات‌پرشور وصمیمانه مردم تبریز با هلیکوپتر که شخصا آنرا هدایت میفرمودند مستقیما‌ازفرودگاه تبریزرهسپار صوفیان (که در سی و سه کیلو متری تبریز واقع شده است) شدند .

هلیکوپتر شاهنشاه در ساعت یازده و سی و پنج دقیقه‌دیروز درمحوطه کارخانه سیمان‌صوفیان به زمین نشست . و معظم‌له از طرف وزیر کشاورزی وسرپرست وزارت منابع‌طبیعی ،وزیر کار و امور اجتماعی و مدیر عامل سازمان برنامه ، مدیر عامل کارخانه سیمان صوفیان مورد استقبال قرار گرفتند . دراینجا شاهنشاه سئوال فرمودند چند نفر کارگردراینجا مشغول کار هستند ؟ بعرض رسید :

۲۰۹ نفر در سه مرحله کار میکنند.شاهنشاه سئوال کردند: برای کارگران خانه سازی کرده‌اید ؟

بعرض رسید طرح خانه‌سازی برای کارگران آماده شده و بزودی در این محل نسبت به خانه سازی‌برای کارگران‌اقدام خواهد شد .

*** رقابت کنید**

شاهنشاه در این کارخانه در برابر صف صاحبان صنایع سئوال کردند که در تبریز چند نفر تاجر وجود دارد ؟

بعرض رسید : ۱۸۰ نفر .

شاهنشاه در مورد محصول خشکبار تبریز و بسته بندی آن سئوال کردند .بعرض‌رسید: وضع صادرات خشکبار در حال حاضر رضایت بخش نیست .

شاهنشاه :موضوع بازارمشترک مطرح است و از طرف دیگر ترکیه و یونان‌هم خشکبارتهیه میکنند سعی کنید جنس شما خوب باشد . کوشش شما این باشد که روی خوبی جنس‌رقابت کنید چون حدود دو هزار کیلومتر شمااز بازار رقبای‌خود دور هستید .

در اینجا استاندار آذربایجان شرقی بعرض رسانید :نگهداری و صدور بادام اشکالی ندارد. فقط نگهداری و صدورزردآلو و کشمش مشکل است .

شاهنشاه از یکی از کارخانه‌داران آجر سازی در مورد محصول کارخانه سئوال کردند بعرض رسید :

محصول کارخانه فعلا۵۵هزار عدد آجراست ولی‌تایکماه دیگر این رقم به ۱۱۰ هزار خواهد رسید.

شاهنشاه‌فرمودند ، تقاضاچقدر است ؟

بعرض‌رسید :در همین میزان تولید است .

شاهنشاه‌درمورد کارخانه کنسرو میوه سئوال کردند .

بعرض رسید : انواع مختلف میوه هادر آذرشهر کنسرو می‌شود .

شاهنشاه فرمودند : آیا به اهمیت مدیریت ونقش آن‌واقف هستید ؟

بعرض رسید بله در این‌هنگام شاهنشاه به سالن اجتماعات کارخانه تشریف فرماشدندو در اینجا مدیر عامل بانک‌اعتبارات صنعتی بعرض رساند که راهنمائی های مداوم ملوکانه همواره براین بوده که سعی‌شود موسسات‌صنعتی وتولیدی‌باکمک دولت و مشارکت مردم بوجود آیند واین‌کار به کمک بانک اعتبارات صنعتی انجام شده است .

بالالهام ازارشادهای شاهنشاه تهیه مسکن‌برای کارگران‌جزو برنامه های اولیه شرکت قرار گرفته است . شرکت تهیه مسکن برای‌کارگران را مهم تلقی‌کرده است‌و طرح خانه‌سازی به نحوی است که پس از تهیه زمینی ظرف یکسال همه کارگران وکارکنان شرکت دارای مسکن خواهند بود .

برای‌این منظور زمین‌هائی از آستان قدس رضوی زمین های مناسبی دراطراف کارخانه‌تهیه دیده شده است‌و اعتبار مورد نیاز از بانک رفاه کارگران علاوه به وجوهی‌که شرکت‌باین اداره‌اختصاص‌داده‌تامین‌خواهد شد .

*** خانه در محل کار**

شاهنشاه‌در این هنگام طی سخنان کوتاهی فرمودند : مسلم است که خانه کارگران اگردرمجاورت کارخانه باشد تسلط آنان به کار بیشتر خواهد بود برای اینکه منزل باید شغل کارگر باشدیعنی در واقع‌نوعی‌مزایای شغلی ،حقوقی وشرکت درمنافع‌محسوب‌میشود البته خانه‌سازمانی نیز یک مزایای‌جدیدی دارد بخصوص ممکن‌است کارگران بنا به عللی نخواهند در محل باقی بمانند .

اگرخانه کارگردرمحل کارخانه باشد مانع آمدن کارگرجدیدی به‌کارنخواهد شد ولی مالا اگر این‌خانه های سازمانی نباشد بردن‌کارگر از پیش شما برای یک رغیب آسانتر خواهد بود .

اگرخانه در اختیار اوبگذاریدو فرزندان‌او به مدرسه بروند و وسایل تفریح وورزشی داشته باشند بردن چنین کارگران با کمی حقوق بیشتر برای یک رقیب مشکل‌خواهد بود .اما اگر خانه متعلق بخوداو باشد تولید اشکال می‌کند ممکن است بفروشد ویا بدیگران واگذار کند.فکرمی کنم اگر نزدیک کارخانه خانه های سازمانی ساخته شود بهتر است ولی‌خانه های شخصی‌را سیستم های بیمه مابرای زمان بازنشستگی مردم می سازند وپول آنرا به اقساط می گیرند .

شاهنشاه پس‌ازبازدیداز‌قسمت های مختلف کارخانه مقارن ساعت یک بعداز ظهر کارخانه سیمان صوفیان را ترک کردند.

*** بازدید از دانشگاه تبریز**

شاهنشاه آریامهر بعدازظهر امروز از دانشگاه تبریزبازدید کردند.

آقای منوچهر تسلیمی رئیس دانشگاه تبریز ضمن گزارشی چنین معروض داشت:

دانشگاه تبریز دارای هفت دانشکده‌و دوموسسه تحقیقاتی وسه آموزشگاه عالی وابسته و یک مرکز آموزش زبان‌و ۵۶ رشته‌تحصیلی در سطوح فوق دیپلم و لیسانس و فوق‌لیسانس ودکترا وتخصصی‌پزشکی‌است.

این دانشگاه ۶۶۹۲ دانشجو دارد که ۵۷۵۵ نفرآنان پسرو ۹۳۷نفردختر هستند. دانشگاه دارای ۹واحد بیمارستانی و۹۱۰ تخت‌است.

تعداد اعضای هیئت علمی دانشگاه تبریز ۳۹۰ نفراست که۳۶۵ نفرآنان تمام‌وقت و ۲۵ نفر نیمه‌وقت هستند که درمیان آنان ۴۶نفراستاد خارجی نیز وجود دارد .

۲۴۰۰ نفر از دانشجویان دانشگاه تبریز از کاروبورس‌و وام دانشجوئی استفاده میکنندو دانشجویان در برابر حوادث بیمه هستند.

کمبود های دانشگاه که رفع آنهاجنبه فوریت دارد یکی‌معلم برای پنج رشته جدید دانشکده فنی‌وبخش های داخلی دانشکده پزشکی است‌ودیگر نداشتن آزمایشگاه های دانشکده فنی‌و آزمایشگاه های تحقیقاتی در سطح‌فوق لیسانس‌است .

بدیهی است که این کمبود هاوکمبود های دیگر به‌عنایت شاهنشاه به‌تدریج مرتفع‌خواهد شد.

شاهنشاه پس ازاستماع‌گزارش رئیس دانشگاه تبریز فرمودند: سخنان کوتاهی فرمودند : مسلم است که خانه کارگران اگردرمجاورت کارخانه باشد تسلط آنان به کار بیشتر خواهد بود برای اینکه منزل باید شغل‌کارگر باشدیعنی در واقع‌نوعی‌مزایای شغلی ،حقوقی وشرکت درمنافع‌محسوب‌میشود البته خانه‌سازمانی نیز یک مزایای‌جدیدی دارد بخصوص ممکن‌است کارگران بنا به عللی نخواهند در محل باقی بمانند .

اگرخانه کارگردرمحل کارخانه باشد مانع آمدن کارگرجدیدی به‌کارنخواهد شد ولی مالا اگر این‌خانه های سازمانی نباشد بردن‌کارگر از پیش شما برای یک رغیب آسانتر خواهد بود .

اگرخانه در اختیار اوبگذاریدو فرزندان‌او به مدرسه بروند و وسایل تفریح وورزشی داشته باشند بردن چنین کارگران با کمی حقوق بیشتر برای یک رقیب مشکل‌خواهد بود .اما اگر خانه متعلق بخوداو باشد تولید اشکال می‌کند ممکن است بفروشد ویا بدیگران واگذار کند.فکرمی کنم اگر نزدیک کارخانه خانه های سازمانی ساخته شود بهتر است ولی‌خانه های شخصی‌را سیستم های بیمه مابرای زمان بازنشستگی مردم می سازند وپول آنرا به اقساط می گیرند .

شاهنشاه پس‌ازبازدیداز‌قسمت های مختلف کارخانه مقارن ساعت یک بعداز ظهر کارخانه سیمان صوفیان را ترک کردند.

*** بازدید از دانشگاه تبریز**

شاهنشاه آریامهر بعدازظهر امروز از دانشگاه تبریزبازدید کردند.

آقای منوچهر تسلیمی رئیس دانشگاه تبریز ضمن گزارشی چنین معروض داشت:

دانشگاه تبریز دارای هفت دانشکده‌و دوموسسه تحقیقاتی وسه آموزشگاه عالی وابسته و یک مرکز آموزش زبان‌و ۵۶ رشته‌تحصیلی در سطوح فوق دیپلم و لیسانس و فوق‌لیسانس ودکترا وتخصصی‌پزشکی‌است.

این دانشگاه ۶۶۹۲ دانشجو دارد که ۵۷۵۵ نفرآنان پسرو ۹۳۷نفردختر هستند. دانشگاه دارای ۹واحد بیمارستانی و۹۱۰ تخت‌است.

تعداد اعضای هیئت علمی دانشگاه تبریز ۳۹۰ نفراست که۳۶۵ نفرآنان تمام‌وقت و ۲۵ نفر نیمه‌وقت هستند که درمیان آنان ۴۶نفراستاد خارجی نیز وجود دارد .

۲۴۰۰ نفر از دانشجویان دانشگاه تبریز از کاروبورس‌و وام دانشجوئی استفاده میکنندو دانشجویان در برابر حوادث بیمه هستند.

کمبود های دانشگاه که رفع آنهاجنبه فوریت دارد یکی‌معلم برای پنج رشته جدید دانشکده فنی‌وبخش های داخلی دانشکده پزشکی است‌ودیگر نداشتن آزمایشگاه های دانشکده فنی‌و آزمایشگاه های تحقیقاتی در سطح‌فوق لیسانس‌است .

بدیهی است که این کمبود هاوکمبود های دیگر به‌عنایت شاهنشاه به‌تدریج مرتفع‌خواهد شد.

شاهنشاه پس ازاستماع‌گزارش رئیس دانشگاه تبریز فرمودند:

دانشگاه تبریز دارای هفت دانشکده‌و دوموسسه تحقیقاتی وسه آموزشگاه عالی وابسته و یک مرکز آموزش زبان‌و ۵۶ رشته‌تحصیلی در سطوح فوق دیپلم و لیسانس و فوق‌لیسانس ودکترا وتخصصی‌پزشکی‌است.

این دانشگاه ۶۶۹۲ دانشجو دارد که ۵۷۵۵ نفرآنان پسرو ۹۳۷نفردختر هستند. دانشگاه دارای ۹واحد بیمارستانی و۹۱۰ تخت‌است.

تعداد اعضای هیئت علمی دانشگاه تبریز ۳۹۰ نفراست که۳۶۵ نفرآنان تمام‌وقت و ۲۵ نفر نیمه‌وقت هستند که درمیان آنان ۴۶نفراستاد خارجی نیز وجود دارد .

۲۴۰۰ نفر از دانشجویان دانشگاه تبریز از کاروبورس‌و وام دانشجوئی استفاده میکنندو دانشجویان در برابر حوادث بیمه هستند.

کمبود های دانشگاه که رفع آنهاجنبه فوریت دارد یکی‌معلم برای پنج رشته جدید دانشکده فنی‌وبخش های داخلی دانشکده پزشکی است‌ودیگر نداشتن آزمایشگاه های دانشکده فنی‌و آزمایشگاه های تحقیقاتی در سطح‌فوق لیسانس‌است .

بدیهی است که این کمبود هاوکمبود های دیگر به‌عنایت شاهنشاه به‌تدریج مرتفع‌خواهد شد.

**شاهنشاه پس ازاستماع‌گزارش رئیس دانشگاه تبریز ضمن گزارشی چنین معروض داشت

مردی همسرش را در خیابان کشت

همسر این مرد به شوهرش گفته بود که او را دوست نمی‌دارد و طرفین برای طلاق به دادگاه حمایت خانواده رفته بودند

شوهر پس از مراجعه به دادگاه طلاق چون به همسرش علاقه داشت دچار بیماری روانی شد و ۲۴ ساعت پس از مرخص شدن از بیمارستان مرتکب قتل گردید

دیشب یک مرد ۲۱ ساله در خیابان شهناز چهار راه اقبال همسر ۱۹ ساله‌اش را با چاقو به قتل رساند.

وی که براتعلی قورچیان نام دارد ساعت ۸ بعد از ظهر دیروز هنگامی که همسرش کشور ـ خدایاری را با جوانی در حال

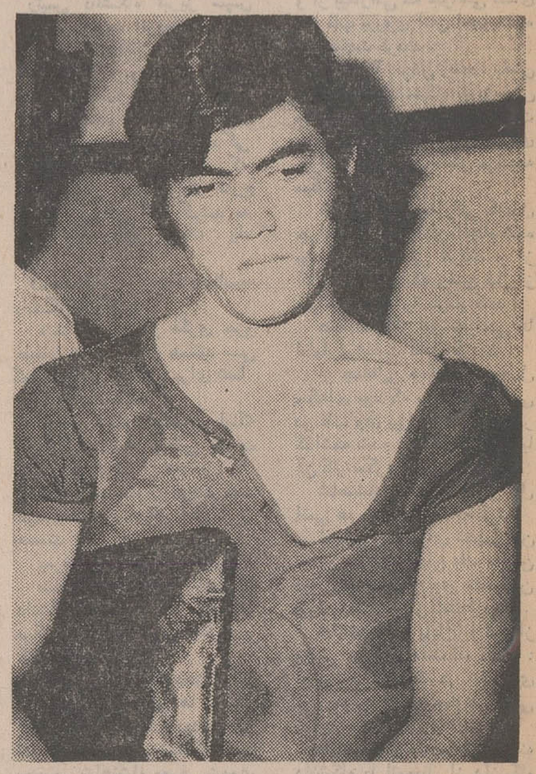

براتعلی

کشور

عبور از خیابان دید بقتل رسانید.

طبق گزارش خبرنگار ما، ساعت ۸ بعد از ظهر دیروز صدای فریاد زنی که میگفت: «مراکشت، او را دستگیر کنید» توجه اهالی چهار راه اقبال را بخود جلب کرد. مردم به محلی که صدا از آنجا بگوش میرسید رفتند و مشاهده کردند زن جوانی در حالی که خون از سرو رویش جاری است روی زمین افتاده و مرد جوانی بالای سرش ایستاده است. مراتب به کلانتری ۱۰ اطلاع داده شد و جسد نیمه جان زن مجروح به بیمارستان منتقل گردید.

این زن که کشور خدایاری نام داشت در بیمارستان در گذشت براتعلی قورچیان مردی که به اتهام قتل «کشور» دستگیر شد در کلانتری گفت:

دو سال پیش در قزوین با کشور نامزد شدم اورا از صمیم قلب دوست داشتم و همیشه آرزوی همسریش را در سر می‌پروراندم. ۶ ماه پس از این که با «کشور» نامزد شدم ناگهان رفتار او تغییر کرد و گفت که مرا دوست ندارد و حاضر نیست با من ازدواج کند.

براتعلی گفت خیلی به کشور علاقه داشتم اصرار کردم که با من عروسی کند. برادرانش که از ماجرا آگاه شده بودند با تهدید او را وادار به ازدواج با من کردند و ۵ ماه قبل کشور به عقد من در آمد. مادر این تاریخ در تهران زندگی میکردیم چند هفته بعد کشور بنای ناسازگاری را گذاشت و از من خواست که او را طلاق بدهم او گفت که چون مرا از اول دوست نداشته نمیتواند زندگی کند خیلی در این مورد فکر کردم و فهمیدم که نمیتوانم اجبارا با کشور زندگانی کنم، لذا با هم توافق کردیم که به دادگاه حمایت خانواده برویم و تقاضای طلاق کنیم.

دادخواستی در این مورد به شعبه ۴۳ دادگاه حمایت خانواده تهران نوشتیم و دادگاه روز محاکمه را تعیین کرد.

ما باز با هم زندگی میکردیم. فکر طلاق و جدا شدن از زنی که واقعا دوستش داشتم مرا آنچنان ناراحت کرد که دچار بیماری روحی شدم و دو ماه در یک بیمارستان روانی تهران بستری گردیدم.

بعد از این مدت حالم خوب شد و پریشب از بیمارستان روانی مرخص شدم و به خانه رفتم، زنم آنجا نبود گفتند که برای خودش کاری پیدا کرده و رفته است. هرچه گشتم اورا نیافتم دیشب پس از ۲۴ ساعت ناراحتی موقعی از خیابان شهناز چهارراه اقبال می‌گذشتم چشمم به «کشور» افتاد که با دو مرد جوان قدم میزد.

نخواستم آبرویش را ببرم، لذا آنها را تعقیب کردم چند قدمی که با آن دو مرد رفت از آنها خداحافظی کرد. خواستم جلو بروم و به او اعتراض کنم که دیدم مرد دیگری مقابل او قرار گرفت و با او به گفتگو پرداخت تعجب کردم پیش خود گفتم که کشور با این مردها چه کار دارد که هرچند قدمی بایکی از آنها روبرو میشود دیگر طاقت نیاوردم، جلو رفتم و به محض اینکه «کشور» مرا دید به مرد جوان با اشاره فهماند که من همسرش هستم، آن مرد فرار کرد، من به کشور گفتم تو همسر قانونی من هستی دادگاه هنوز رای طلاق صادر نکرده است چرا با مرد های غریبه صحبت می‌کنی؟

«کشور» با شنیدن این حرف داد و فریاد کرد و بنای ناسزا گوئی را گذاشت دیگر نفهمیدم وتا به کلانتری منتقل شدم چیزی را نفهمیدم.

براتعلی صبح امروز بهمراه پرونده تسلیم دادسرای تهران شد و پرونده وی به آقای صومعه سرائی بازپرس شعبه ۲۷ دادسرای تهران ارجاع گردید.

بقرار اطلاع آخر وقت امروز بازپرس براتعلی را بازداشت کرد

دانش‌آموزی که در ارس غرق شد

در شماره قبل اطلاع دادیم که دانش‌آموزی به نام کریم ابوالاسدی هنگام شما درارس، جان خود را ازدست داده‌است. خبرنگار ما در تبریز ضمن ارسال عکس کریم گزارش داد که جسد او پس از چند ساعت تلاش از آب گرفته شده است.

کریم

شراب جستجومیگردند هروئین یافتند

دیروز ماموران کلانتری بخش ۱۱ تهران ازخانه مردی به نام محمود ۱۲۵ گرم هروئین و ۲۰۰ بطر شراب قاچاق کشف کردند.

ماموران به قصد کشف شراب وارد خانه این مرد شده بودند و حین جستجو موفق به کشف هروئین شدند.

محمود با استفاده ازبخار داخل حمام خانه‌اش انگور هارا درعرض یکهفته تبدیل بشراب میکرد و به نام شراب کهنه و گاهی نیز بجای شراب خارجی به مردم میفروخت

سیل نوشابه درراه شیراز جاری شد!

یک کامیون حامل ۳۵۶۰ شیشه نوشابه غیرالکلی در جاده اصفهان ـ شیراز با کمپرسی شماره ۱۵۶۴۶ شیراز برانندگی حجت‌اله‌معرفت‌بشدت تصادم کرد و سیل نوشابه در راه شیراز جاری شد ...

حادثه‌در ۹ کیلومتری شهرضا رخ داد وکامیون‌شماره ۲۱۳۱۲ تهران برانندگی حبیب‌اله پژوهشی که از اصفهان عازم شیراز بود، واژگون شد ...

طبق گزارش خبرنگار ما در شهرضا: دراین واقعه بهردو وسیله نقلیه خسارت زیادی وارد آمد ولی خوشبختانه به رانندگان و سرنشینان آنها صدمه‌ای نرسید.

قاتل به ۴ سال حبس محکوم شد

شعبه ۶ دادگاه جنائی تهران محرمعلی ورثه را که از چهار روز پیش باتهام قتل یک کودک ۶ ساله محاکمه میشد به چهار سال زندان تادیبی محکوم کرد.

طبق کیفر خواست دادسرای قزوین سال گذشته در قریه محمدآباد قزوین برسر چرانیدن احشام بین عده‌ای از روستائیان این قریه نزاعی درگرفت که حین نزاع کودک ۶ ساله‌ای بنام هوشنگ مورد اصابت چاقوی محرمعلی قرارگرفت و جان سپرد.

محرمعلی در بازپرسی منکر قتل هوشنگ شد و گفت: من اورا نکشتم قضات دادگاه با توجه به محتویات پرونده اورا مجرم شناختند ومحکوم کردند.

حادثه‌ئی بی سابقه و کم نظیر در شیراز

براثر برخورد اتومبیل با نردبان ۳ کارگر ازارتفاع ۲۵ متری داخل تاکسی بارافتادند

برخورد یک اتومبیل با نردبان ۲۵ متری، یک حادثه کم سابقه در شیراز آفرید!

۳ کارگر در شیراز هنگامی که روی نردبان ۲۵ متری ایستاده و سرگرم کار بودند، بعلت لغزیدن نردبان اززیرپای آنان، هرسه بداخل اطاقک یک تاکسی بار که از کنار ساختمان میگذشت افتادند!

گزارش خبرنگار ما در شیراز حاکی است: در این حادثه کارگران صدمه شدیدی ندیدند و تنها یکی از آنها جراحت مختصری دیده بود که پس از انتقال به بیمارستان سعدی شیراز و پانسمان جراحت مرخص شد.

کامیون با ۶ سرنشین به دره سقوط کرد

کامیون شماره ۱۵۳۹۵ به رانندگی رحیم هاشمی به دره‌ای واقع در جاده «بابا میدان» یاسوج سقوط کرد و راننده آن بقتل رسید.

طبق گزارش خبرنگار ما در «مصیری» فارس: در این حادثه ۵ نفر ازسرنشینان کامیون نیز باسامی کاوس افتخاری، علی علی‌پناه، فضل‌اله اکبری، محمد لطیف و محمود اورنگ (کمک راننده) بسختی مجروح شدند.

دبیرستان دولتی شبانه محتشم کاشانی

برای دوره اول و دوم رشته‌های **طبیعی ـ ریاضی ـ ادبی**

همه روزه صبح و عصر ثبت نام مینماید.

شاهرضا ـ اول نظام‌آباد ایستگاه اسلامی تلفنی ۷۵۵۶۰۹

سینما پولیدور

که بتصدیق مشتریان ارجمند خود همواره نمایش دهنده بهترین فیلمهای اروپائی و امریکائی بوده است، بخاطر جلب رضایت بیشتر علاقمندان سینما، درنحوه فعالیت های خود تغییر کلی داده است. پس از یک تعطیل چند روزه که بخاطر تغییر دکوراسیون و تکمیل وسایل فنی انجام میگیرد

از روز چهارشنبه ۷ مهرماه

سینما پولیدور

باپیروی از شیوه سینما های ممتاز خارجی که فیلمهارا

به تنهائی وبطور انحصاری

نمایش میدهند، گلچینی از محصولات پر فروش و غوغا برانگیز اروپائی و امریکائی را

به تنهائی وبطور اختصاصی

به علاقمندان و دوستداران فیلمهای عالی هدیه میکند

اولین برنامه انتخابی

لوئی دوفونس

محبوبترین و مشهور ترین کمدین سینمای عصر حاضر در آخرین شاهکار پرفروش خود

شش تا فضولباشی

رنگی ـ محصول ۱۹۷۱

دومین برنامه: اثری ممتاز و جنجالی از زندگی و عشق جوانان امروزی

جوانی وجنون سرعت

(سینما سکوپ و رنگی)

برنامه آینده مولن‌روژها

«والت‌دیسنی» بافیلم ماشین سحرآمیز اولین گل راوارد دروازه خنده کرد و اینک اردک سحرآمیز والت‌دیسنی شروع کرده به تخم گذاری. اونم تخم های طلا! که شما تا میتوانید بخندید، بخندید، بخندید و بخندید!

ایرج رستمی ـ شهین ـ میری

در فیلم مردافکن

اطلاعیه

عطف به نامه مورخ ۱۳۵۰/۶/۲۱ وزارت اقتصاد به عنوان اداره کل گمرک و آگهی منتشره از طرف وزارت مزبور دایر بر لزوم ارائه کارت عضویت اتحادیه صادر کنندگان پنبه ایران در موقع صدور پنبه از تاریخ پیستم مهر ماه ۱۳۵۰ بدین وسیله باستحضار بازرگانان و شرکت هائی که به صادرات پنبه اشتغال دارند میرساند دبیرخانه اتحادیه آماده قبول تقاضای صدور کارت عضویت می‌باشد علاقمندان به نشانی زیر مراجعه فرمایند:

دبیرخانه اتحادیه صادر کنندگان پنبه ایران
خیابان شاه عباس کبیر ـ شماره ۱۴۶
تلفن ۸۲۶۱۳۱ ـ ۸۲۵۴۳۴
اتحادیه صادر کنندگان پنبه ایران

اطلاعیه سینما

رادیوسیتی

سینما رادیوسیتی که زمانی نمایش دهنده بهترین و عالی ترین محصولات سینمائی کمپانیهای بزرگ بود بار دیگر شکوه و جلال سابق را بدست میاورد. برای رسیدن باین هدف، سینما رادیوسیتی برای تعویض دکوراسیون ـ صندلی ـ پرده ـ دستگاه های نمایش و سایر امور، از فردا تا اطلاع ثانوی تعطیل میکند و از آن پس با پیروی از شیوه سینما های عظیم اروپا و امریکا فیلمها را

به‌تنهائی وبطور اختصاصی

بمعرض نمایش خواهد گذاشت. سه کمپانی بزرگ امریکائی پارامونت ـ یونایتد آرتیست و یونیورسال بهترین و برجسته ترین محصولات خود را برای نمایش در سینما رادیوسیتی اختصاص داده‌اند.

تاریخ افتتاح مجدد سینما رادیوسیتی بعدا باطلاع عموم خواهد رسید.

با افتخار... فقط برای دو هفته از ۵ مهرماه

نام‌آوران پنجمین جشن هنر شیراز

تأتر عامیانه (روحوضی...)

از دوشنبه در شکوفه نو

هم‌اکنون فستیوال های سینما تاتر پاریس ـ مسکو و لندن در انتظار نمایشگران برگزیده فولکوریک ایران هستند...

شکوفه نو

تلفنهای رزرو ۹۵۳۰۳۳ ـ ۹۵۴۰۴۴

دنیس تریکو

Denis
دنیس
TRICOT

دنیس تریکو بیست در صد تخفیف میدهد

دنیس تریکو پیشرو صنعت کشباف در ایران

همزمان بابرگزاری جشنهای فرخنده شاهنشاهی بمناسبت سالروز تأسیس و افتتاح شعبه جدید خود واقع در میدان ۲۴ اسفند فقط روزهای ششم و هفتم مهر ماه در کلیه شعب بیست در صد تخفیف میدهد.

دنیس تنها مارک مطمئن درصنعت کشباف

یک حراج داغ

در تکنولئوم ایران

کاغذ دیواری متری ۱۵ ریال

کف پوش متری ۱۵۰ ریال

تعجب نکنید! فروش از ساعت ۹ صبح الی ۹ شب در نمایشگاه

تکنولئوم ایران خیابان تخت جمشید چهارراه ویلا

مجالس ترحیم

با نهایت تأسف و تاثر درگذشت غم‌انگیز **بانو شرافت بنی‌آدم** همسر تیمسار ارتشبد اویسی فرمانده ژاندارمری کل کشور را که از بانوان خدمتگزار و نیکوکار بوده‌اند اعلام میدارد .

نخست‌وزیر ـ امیرعباس هویدا

۲ـ۲ آ ـ ۴۳۶۳۲

در گذشت شادروان **بانو شرافت اویسی** را با اندوه‌فراوان به خاندان اویسی بویژه به دوست گرامی تیمسار ارتشبد اویسی فرماندهی ژاندارمری کل کشور تسلیت عرض نموده از درگاه آفریدگار توانا سلامتی و شکیبائی تیمسار ارجمند و بازماندگان آن خانواده محترم را خواستار است .

مجلس ترحیم آن شادروان از ساعت ۱۶٫۳۰ تا ۱۸٫۳۰ روز یکشنبه چهارم مهر ماه در مسجد مجد برگزار میگردد .

وزیر جنگ ـ ارتشبد عظیمی

۲ـ۲ آ ـ ۴۳۶۳۶

تیمسار ارتشبد اویسی فرماندهی ژاندارمری کل کشور

درگذشت همسر گرامی تیمسار موجب نهایت تاسف و تاثر گردیده و خود را در مصیبت وارده سهیم و شریک میدانم .

ضمن عرض تسلیت از خداوند متعال سلامت و بقاء عمر تیمسار معظم و سایر بازماندگان آن مرحومه مغفوره را از خداوند متعال مسئلت مینماید .

وزیر کشور ـ محمد سام

۲ـ۲ آ ـ ۴۳۶۴۰

با اندوه و تاثر فراوان درگذشت شادروان **بانو شرافت اویسی** را به خاندان اویسی بویژه بدوست گرامی تیمسار ارتشبد اویسی فرماندهی ژاندارمری کل کشور تسلیت عرض نموده از درگاه خداوند بزرگ تندرستی و شکیبائی تیمسار ارجمند و بازماندگان آن خانواده محترم را خواستار است .

مجلس ترحیم آن شادروان روز یکشنبه چهارم مهر ماه از ساعت ۱۶٫۳۰ تا ۱۸٫۳۰ در مسجد مجد برگزار میگردد .

رئیس ستاد بزرگ ارتشتاران ـ ارتشبد غلامرضا ازهاری

۲ـ۲ آ ـ ۴۳۶۴۴

با دلی شکسته و آکنده از اندوه و تاثر فراوان ضایعه جانگداز و نابهنگام درگذشت همسر عزیز و فداکار خود بانوی خیر و نیکوکار حاجیه **شرافت بنی‌آدم (اویسی)** را به اطلاع میرساند . مجلس ترحیم زنانه و مردانه از ساعت ۱۶٫۳۰ تا ۱۸٫۳۰ (شش‌ونیم) بعد از ظهر روز یکشنبه چهارم مهر ماه در مسجد مجد برگزار خواهد شد .

ارتشبد غلامعلی اویسی

خانواده های عزادار : اویسی ، بنی آدم ، صالح ، غفاری ، صدیق ، شیبانی ، قمی ،غفاری‌پور ، سپهر ، پارسا، وزیری ، وزیری‌تبار ، مین‌باشیان ،شریف‌امامی، معظمی ، انتظام ، حشمتی ، فرخ ، فلاح ، عسکری ، امامی ، صاعدی، ظهیرالاسلام ، پولادزاد،امینی ،فارابی ، دیدهور ،صالحی‌پور، کیانی ، اسکوئی ، ویشکائی ، سیروس ، فرزاد ، بزرگمهر ، فرزانه ، باستان ،مهران ، خزانه‌دار ، برمك ، طباطبائی ، قائم‌مقامی ، دربانی ، تولیتی .

۲ـ۲ آ ـ ۴۳۶۴۸

با نهایت تاثر و تاسف درگذشت ناگهانی **بانو شرافت اویسی** همسر گرامی تیمسار ارتشبد اویسی عضو هیئت‌مدیره انجمن سلطنتی بهبودنژاد و پرورش اسب را باطلاع‌میرساند. مجلس ترحیم زنانه و مردانه آن مرحومه روز یکشنبه ٤ مهر ماه جاری از ساعت ٤ونیم تا ٦ونیم بعد از ظهر در مسجد مجد منعقد خواهد بود .

ارتشبد عظیمی ـ رئیس هیئت مدیره انجمن سلطنتی بهبود و پرورش نژاد اسب

۲ـ۲ آ ـ ۱۸۷۸۹

بدین وسیله درگذشت **بانو شرافت اویسی** همسرارجمند تیمسار ارتشبد اویسی فرمانده ژاندارمری کل کشور و مادر گرامی آقای محمدرضا اویسی بازرس قانونی دولت در شیلات ایران را به آگاهی عموم بستگان و دوستان وهمکاران میرساند . مجلس ترحیم آن فقیده سعیده در ساعت ۱۶٫۳۰ تا ۱۸٫۳۰ بعداز ظهر روز یکشنبه چهارم مهر ماه در مسجد مجد برگزار خواهد بود .

هیئت مدیره شرکت سهامی شیلات ایران

۲ـ۲ آ ـ ۴۳۶۵۲

فرماندار و انجمن شهرستان شمیرانات درگذشت بانوی با تقوی و کاردان و لایق **شرافت بنی‌آدم (اویسی)** رئیس‌انجمن شهرستان شمیرانات را باطلاع عموم میرساند و برای احترام به شخصیت بارز این بانوی بی‌نظیر مجلس ترحیم زنانه و مردانه از ساعت ٤٫۳۰ تاساعت۳۰٫٦درمسجد مجد منعقد و انتظار شرکت عموم اهالی محترم را در این مجلس دارد .

فرماندار شهرستان شمیرانات پیشداد ـ نایب رئیس انجمن شهرستان شمیرانات دکتر بهتاش

۲ـ۲ آ ـ ۴۳۶۵۶

با تاثر فراوان درگذشت شادروان **بانو شرافت اویسی** رئیس انجمن شهرستان شمیران دوست و همکار شایسته خود را که از بانوان خیر و نیکوکار بوده باطلاع میرساند .

مجلس ترحیم زنانه و مردانه آن فقیده سعیده روز یکشنبه چهارم مهر ماه ساعت ٤ونیم تا ٦ونیم بعداز ظهر در مسجد مجد منعقد خواهد بود .

نمایندگان شمیران در مجلس شورای ملی مهروش مستوفی صفی‌نیا ، دکتر طهمورث فروزین

۲ـ۲ آ ـ ۴۳۶۶۰

شورای آموزش و پرورش منطقه‌ای و رئیس اداره کل آموزش و پرورش شمیران درگذشت بانوی نیکوکار و خیر **شرافت بنی‌آدم (اویسی)** عضو فعال و ارزنده این شورا را باطلاع عموم بخصوص فرهنگیان میرساند . مجلس ترحیم زنانه و مردانه آن مرحومه روز یکشنبه ٤ مهر ماه ساعت ۱۶٫۳۰ تا ۱۸٫۳۰ روز یکشنبه ٤مهر در مسجد مجد منعقد میشود انتظار شرکت عموم اهالی‌محترم را در این مجلس دارد .

رئیس اداره کل آموزش و پرورش شمیران ـ کجوری
رئیس شورای آموزش و پرورش منطقه‌ای ـ خواجه‌نوری

۲ـ۲ آ ـ ۴۳۶۶۴

بانهایت تاسف درگذشت همسر آقای منوچهر زندی کارمند این بانک را باطلاع میرساند . مجلس ترحیم مردانه روز یکشنبه (فردا) از ساعت ۳ تا ٥ بعداز ظهر دردروازه شمیران برقرار میباشد .

آ ـ ٤٤٥٨٠ **بانك رهنی ایران**

باکمال تالم درگذشت همسر آقای منوچهر زندی همکار عزیز و محترم خود را به‌استحضار میرساند . مجلس ترحیم مردانه روز یکشنبه (فردا) درمسجد فخرالدوله واقع در دروازه‌شمیران از ساعت ۳ تا ٥ بعداز ظهر برقرار است .

آ ـ ٤٤٥٨٢ **کانون کارکنان بانك رهنی ایران**

باقلبی جانکاه درگذشت نابهنگام و جانسوز **بانو مهین بهادری‌نژاد** همسر منوچهر زندی را باطلاع بستگان ، دوستان و آشنایان میرساند . مجلس ترحیم مردانه آن مرحومه روز یکشنبه ٤٫۷ر٥٠ (فردا) از ساعت ۳تاه‌بعداز ظهر درمسجد فخرالدوله واقع دردروازه شمیران منعقد خواهد شد .

خانواده های : منوچهر ـ محمدتقی ـ ولی‌الله ـ محمد رفیع ـ امیرحسین ـ کریم ـ عزت‌الله ـ علی‌اکبر ـ زندی ـ بهادری‌نژاد ـ علامه ـ سرهنك‌سعادتمند ـ رضوی ـ شانکی ـ نقی ـ شهری ـ سمائی ـ محسنی ـ محمدی ـ قاسمی ـ مهندس سیروس رشیدی فرخی ـ نوکلی ـ امامی ـ خوانساری ـ پیمان‌فرد ـ دکترتبریزی ـ کاشانچی ـ نوروزی ـ حدادی‌اصل ـ طاهری‌تهرانی ـ صراف .

آ ـ ٤٤٥٨٤

بعموم افراد خانواده های عزادار بویژه بازماندگان آن مرحومه تسلیت میدهیم .

بدینوسیله فوت مرحوم **عنایت‌الله سلطانی** را باطلاع‌عموم دوستان و آشنایان میرسانیم.

مجلس ختم‌مردانه آنمرحوم‌روز یکشنبه ٤٫۷ر٥٠ ساعت ۲ و نیم الی ٥ ونیم‌بعداز ظهر در مسجد قائم واقع در شمیران مقصودبک چهار راه حسابی و ختم زنانه در منزل شخصی صبا واقع در چهار راه حسابی برپا میباشد.

خانواده های سلطانی ـ ژاندرو ـ نجاتی یامعی ـ سلیم‌خانی ـ صبا ـ حمیدی ـ نراقی ـ میرگلو ـ بیات

آ ـ ٤٤٤٠٤

بعموم بازماندگان آنمرحوم مصیبت وارده را تسلیت میدهیم

هو

۱۲۱

یامن توحد بالعز والبقاء
وقهر عباده بالموت والفناء

درگذشت بانوی نیکوکار و فداکار سرکار علیه **حاجیه شرافت بنی‌ادم رحمتا..** علیها ، همسر باقدر و منزلت‌تیمسار معظم ارتشبد اویسی که از خدمتگزاران و کمکگاران جامعه دردمندان و بیچارگان خصوصا نسبت بزلزله زدگان حوزه کناباد و از زنان باتقوی و ایمان بود موجب کمال تاثر وتالم گردید مصیبت وارده را بجناب آقای احمدعلی بنی‌ادم و ارتشبد معظم و عموم فامیل محترم ایشان تسلیت عرض نموده و صبر و شکیبائی وبقاء وسلامت برای آنان و رحمت واسعه برای ان فقیده سعیده مسئلت داریم و از طرف جناب آقای حاج‌سلطان حسین تابنده رضاعلیشاه دامظله برای ترویح روح آن مرحومه وطلب‌رحمت و مغفرت و توسل به ال‌عصمت علیهم‌السلام مجلس ترحیمی در حسینیه مرحوم مشیرالسلطنه روز دوشنبه ٦ شعبان مطابق ٥ مهرماه از ساعت ۳ و نیم تا ٥ و نیم منعقد است انتظار میرود تمام دوستان و آشنایان و عموم اهالی تهران که شاهد اقدامات خیرخواهانه وفداکارانه آن فقیده سعیده بوده‌اند شرکت نموده روح پرفتوح‌ان‌مرحومه را بتلاوت قرآن مجید وفاتحه شاد نمایند .

سید هبت‌الله جذبی ـ دکتر محب‌الله آزاده

آ ـ ۱۸۹۱۷

کسبه و اهالی بخش ٤ سنگلج و خیابان شاهپور و بوذرجمهری غربی فوت مرحومه **بانو شرافت (بنی‌آدم)** همسر تیمسار ارتشبد اویسی فرمانده ژاندارمری‌کل کشور را تسلیت گفته از خداوند متعال برای تیمسار عزیز و جناب آقای احمدعلیخان (بنی‌آدم) و فامیل محترم صبر عظیم خواستارند در ضمن مجلس ترحیمی در روز چهارشنبه هفتم مهرماه از ساعت ٤ تا ٦ بعد از ظهر در مسجد مرحوم حاج شیخ محمدحسن واقع در خیابان بوذرجمهری غربی جنب کوچه شریف‌الدوله منعقد است .

رئیس سازمانهای ورزشی شعبان جعفری ـ شعبان جعفری ـ غلامحسین معزی

آ ـ ۱۸۸۶۷

مجلس ترحیم ناحیه ژاندارمری آذربایجان شرقی

باتاسف و تالم فراوان فوت جانگداز بانوی نیکوکار و خیراندیش **حاجیه شرافت‌اویسی** همسر گرامی تیمسار ارتشبد فرماندهی ژاندارمری‌کل‌کشوررا باطلاع عموم طبقات‌آذربایجان شرقی و اهالی شرافتمند تبریز میرساند . مجلس ترحیم آن مرحومه از طرف ناحیه ژاندارمری عصر روز دوشنبه پنجم مهرماه جاری از ساعت ٤ ونیم الی ٦ ونیم بعداز ظهر درمسجد شهیدی واقع درخیابان پهلوی تبریز برگزار میگردد. شرکت‌مردم‌شرافتمند تبریز دراین مجلس موجب امتنان خواهد بود .

آ ـ ٤٤٠٨٨ **تبریز ـ سرتیپ فیلی**

بسمه‌تعالی

درگذشت ناگهانی شادروان آقای **حسین رضوانی** را که بازرگانی درستکار و ازخاندان اصیل و نجیب شهرستان کاشان بود باطلاع میرساند . مجلس ترحیم عصر دوشنبه در مسجدارك‌منعقد میگردد . شرکت همشهریان و سایر برادران موجب امتنان است .

آ ـ ۱۸۸۶۵ **محمد غروی**

باکمال تاسف فوت شادروان آقای **حسین رضوانی** رابه اطلاع میرساند مجلس ختم آن مرحوم روز دوشنبه پنجم مهرماه ساعت ۳ ونیم الی ٥ ونیم بعداز ظهر درمسجدارك منعقد است .

هیئت مدیره شرکت سهامی بازرگانی ـ کی‌آشیان

آ ـ ۱۸۹۶۳

بایکدنیا تاسف فوت جانگداز مرحوم **حسین رضوانی**که ازتمام خصائص انسانی بهرمند بود باطلاع کلیه اقوام و دوستان‌وآشنایان میرساند . مجلس ترحیم مردانه روز دوشنبه پنجم مهرماه ساعت ۳ ونیم تا ٥ بعداز ظهر درمسجد ارك و مجلس زنانه درهمان روز و ساعت درخیابان پسیان خیابان کیهان کوی بهار منعقد خواهد بود .

هیئت مدیره و کارمندان شرکت سهامی ـ پشمبافی ایران

۱۸۹۶۲

بانهایت تاثر فوت نابهنگام عموزاده عزیزم آقای **حسین رضوانی** را باطلاع کلیه اقوام و دوستان و همشهریان می رساند . مجلس ترحیم آن شادروان روز دوشنبه پنجم مهرماه ساعت ۳ ونیم تا ٥ ونیم درمسجد ارك منعقد است . مجلس ترحیم زنانه نیز همان روزوساعت خیابان پسیان خیابان کیهان کوی بهار خواهد بود .

آ ـ ۱۸۹۶۳ **دکتر محمد رضوانی**

بانهایت تاسف و اندوه فراوان درگذشت ناگهانی پدر بزرگوارمان شادروان **حسین رضوانی** را اعلام میداریم .

مهندس‌جعفررضوانی . مهدی رضوانی . سرورر‌ضوانی علی‌رضوانی . مسعود رضوانی .

۱ـ۲ آ ـ ۱۸۸۸

بانهایت تاسف و تالم درگذشت ناگهانی داماد عزیزمان شادروان **حسین رضوانی** راباطلاع بستگان‌ودوستان‌میرسانیم .

حسن کاشانی . حسین‌کاشانی . مصطفی کاشانی . دکتر ناصر کاشانی . منوچهر کاشانی .

۱ـ۲ آ ـ ۱۸۸۸۱

خانواده های رضوانی . کاشانی . تفضلی . کاشانی . فرشچی . متینی . فروتن . لاجوردیان . امینیان . ارسلانی . اطمینان . تقدیسی . رضوانیان . فقیهی . سلیمانی . سپهری . طیب‌زاده . بصیرت . فیضلی . شریف‌الحسینی . میرآقاتاب . راوندی . چایچی . طباطبائی .

بااندوه وتاثر فراوان درگذشت‌ناگهانی شادروان **حسین رضوانی** را باطلاع بستگان و دوستان میرسانند .

مجلس ترحیم روز دوشنبه از ساعت ۳ ونیم تا ٥ ونیم بعداز ظهر درمسجد ارك و ترحیم زنانه همان روز و ساعت درمنزل برگزار میشود . خیابان پهلوی ـ خیابان پیراسته ـ خیابان کیهان ـ کوچه بهار پلاك ۳

۱ـ۲ آ ـ ۱۸۸۸۱

بعموم افراد خانواده های عزادار بویژه بازماندگان آن مرحوم مصیبت وارده را تسلیت میدهیم .

باکمال تاسف درگذشت جوان ناکام **مهدی بافری** فرزند آقای محمدباقری همکار عزیزمان‌راباطلاع دوستان وهمکاران می رساند .

مجلس ختم فقید سعید از ساعت پنج ونیم تاهفت ونیم بعدازظهروزیکشنبه چهارم مهرماه‌جاری درخانقاه صفی‌علیشاه برگزار میشود .

آ ـ ٤٤٥٩٠ **شرکت دخانیات ایران**

باکمال تاسف درگذشت نابهنگام جوان ناکام **مهدی‌بافری** را باطلاع خویشان‌وآشنایان میرسانیم.مجلس ختم زنانه‌ومردانه آنمرحوم از ساعت ٥ و نیم تا ۷ ونیم بعداز ظهر روز یکشنبه چهارم مهرماه جاری درخانقاه صفی‌علیشاه منعقد میباشد.

باقری . طاهری . قاسمیان . میرمطهری . قریشی . همامی . امیری . عبادی‌پور . طلوعی . کریمی . فیروزکوهی . اصغرپور . تبریزی‌بزرگی‌پور . هرمزی . مطهری . نوروزی . هروی . اصلان‌بیگی . روحانی . اسکندری . زال‌آبادی .

آ ـ ٤٤٥٨٨

بعموم‌بازماندگان آنمرحوم مصیبت وارده را تسلیت میدهیم .

مهندسان مشاور بنیان فوت **بانو فرنگیس شریعت‌زاده** مادر همکار عزیزمان آقای مهندس یوسف شریعت‌زاده را باطلاع دوستان و آشنایان میرساند . مجلس ترحیم آن مرحومه ساعت ۳ تا ٥ بعداز ظهر روز دوشنبه پنجم مهرماه ۱۳۵۰ درخانقاه صفی‌علیشاه منعقد میگردد .

مهندس امیرنصرت منقح . مهندس ابوالفضلی . مهندس میرحیدر . مهندس وکیلی . مهندس رئیس‌دانائی .

آ ـ ٤٤٥٧٨

فرزندان و خویشان **بانو فرنگیس شریعت‌زاده** ضمن‌اعلام درگذشت غمزای عزیز خود انعقاد مجلس یادبودش را روز دوشنبه پنجم مهرماه از ساعت ۳ تا ٥ بعداز ظهر درخانقاه صفی‌علیشاه باطلاع دوستان میرسانند .

نزهت‌رهبری . اختراصلانی . یوسف‌شریعت‌زاده

آ ـ ٤٤٥٧٠ ۱ـ۲

مصیبت وارده را بعموم بازماندگان آنمرحومه تسلیت میدهیم .

بسمه‌تعالی

بمناسبت درگذشت جانگداز **اخوان‌حافظی** رحمت‌الله‌علیهم مجلس ترحیم روز یکشنبه چهارم مهرماه از ساعت ۳ ونیم تا پنج‌ونیم بعداز ظهر درمسجد جامع منعقد امیداست برادران ایمانی شرکت فرمایند .

آ ـ ۱۸۸۰۹ **الاحقرسیدضیاءالدین استرآبادی**

بانهایت تاسف درگذشت نابهنگام **آقای قاسم حافظی مقدم** کارمند این بانك را باطلاع عموم میرساند .

ضمن عرض تسلیت بخانواده های وابسته یادآور میشود مجلس ترحیم فقید سعید روز یکشنبه ٤٫۷ر٥٠ از ۳ تا ٥ ونیم بعداز ظهر درمسجد جامع بازار برگزار میشود .

آ ـ ۱۸۸۱۳ **بانك پارس**

خانواده های : حافظی مقدم . میرهادی . هوقانی . نظری . دکترسیدجمال گوشه . ترابی . فزونی . نفرجی . علی‌بیك . پویانفر . مخبری . آئینه‌چی . اسمعیل حسینی . گودرزی‌مقدم . ریاضت . عطریان . زین‌علی . ضیائی . شیرافکن.میرخانی . عبداللهی . شیرزاده‌وخانواده های‌وابسته

فوت اسفناك برادران : **قاسم . رضا . مرتضی . مجید حافظی‌مقدم** را باستحضار عموم اقوام و دوستان و آشنایان میرسانند . مجلس ختم مردانه آن مرحومان از ساعت ۳ ونیم تا ٥ونیم بعداز ظهر روز یکشنبه چهارم مهرماه درمسجد جامع و ختم زنانه درهمانروز و ساعت درخیابان عین‌الدوله کوچه سردار کوچه‌برزی کاشی ۳٥ منزل‌آقای‌مخبری منعقدمیباشد .

آ ـ ۱۸۸۰۹

بعموم بازماندگان‌آنمرحوم‌مصیبت‌وارده‌را تسلیت میدهیم

بانهایت تاسف‌وتاثر درگذشت همسر،پدر و برادرعزیزمان شادروان **حسین انصاری** کارمند وزارت دربارشاهنشاهی‌رابه اطلاع اقوام و اشنایان میرسانیم . مجلس ترحیم مردانه و زنانه ان فقید سعید روز چهارشنبه ۷ مهرماه از ساعت ٤ تا ٦ بعداز ظهر درمسجد مجد منعقد خواهد شد .

اعظمکنی . عصمت . مهناز . عنبرضا . غلامرضا . عبدالرضا . ابوالقاسم . عباس‌وحسن انصاری . خانواده های: انصاری . کنی . بنی‌اسدی . جعفری . رئیس‌دانا . شمس . کنجی . دانائی . رحمانی . کاظمی . صفاپور . مرتضوی . مظلومی . طباطبائی . امیری‌رضوی . خیرخواه . نیرمحار . بختیاری . بابائی . تقوی . سبحانی . طاهری .

آ ـ ۱۸۸۹۱

بعموم‌بازماندگان آنمرحوم مصیبت وارده را تسلیت میدهیم .

تب نیروهای ویژه هوابرد با کمال تاسف درگذشت مادر همکار گرام خود سرکار سرگرد محمود شیرازی را باطلاع عموم همکاران و آشنایان میرساند . ضمنا مجلس ترحیم آن مرحومه روز یکشنبه ٤مهرماه از ساعت۱٥ تا ۱۷ در خانقاه حضرت صفی‌علیشاه برگزار میگردد . ٥٠۷۷۱ـ۱

خانواده های : شیرازی . دیوانی . باقری . رشتی . **عباسپور . دهقان . مظفری . سعیدی . ساعد .**

باکمال تاسف درگذشت **بانو سلطنت شیرازی** را باطلاع عموم فامیل و دوستان میرسانند . ضمنا مجلس ترحیم ان مرحومه روز یکشنبه چهارم مهرماه از ساعت ۱٥ تا ۱۷ در خانقاه صفی‌علیشاه برگزار میگردد .

آ ـ ۱۸۸۰۳

مصیبت وارده را بعموم بازماندگان آنمرحومه تسلیت میدهیم .

باکمال تاسف درگذشت **سرهنك مصرانه نوروزاد** افسر بازنشسته شهربانی کل کشور را باطلاع خویشاوندان و دوستان میرسانیم . مجلس ترحیم زنانه و مردانه ان شادروان روز دوشنبه‌پنجم‌مهرماه ۱۳۵۰ ازساعت ۳٥ر۲ تا ساعت ۷٫۳۰ درخانقاه صفی‌علیشاه برگزار خواهد بود .

خانواده های : نوروزاد . صدیق . اسفندیاری . نوری اسفندیاری . آهی . بهزادی . خواجه‌نوری . صدیق‌بهزادی . حبیب‌گرجیان . مهندس‌حسن‌عتیق . منیرطباطبائی . محمدحسین صنیعی . غلامعلی‌نوائی . ناصر وثیق . غلامعلی یوسفی . سخنور . سرهنك احمدتفضلی . محمدباقر تاج‌بخش . دکتر اسمعیل دیالمه . مهندس‌پرویزتاج‌بخش .

آ ـ ۱۸۸۳۹

بعموم‌بازماندگان آنمرحوم مصیبت وارده را تسلیت میدهیم .

بانهایت تاسف فوت **آقای فضل‌الله حاتمی** را باطلاع دوستان و آشنایان میرساند . مجلس ترحیم آنمرحوم درساعت ۳تاه بعداز ظهر روز دوشنبه پنجم مهرماه درمسجدفخرالدوله واقع درخیابان فخرآباد منعقد است . از دوستان وهمکاران گرامی استدعا میشود باتشریف فرمائی خود روح فقید سعید را شادفرمایند .

رئیس هیئت مدیره شرکت گوشت گاو ـ مرتضی طوسی

آ ـ ٤٤٤٢٠

بعموم‌بازماندگان آنمرحوم مصیبت وارده را تسلیت میدهیم .

بانهایت تاسف و تاثر فوت مرحوم خلدآشیان بزرگ خاندان‌جواهریان **آقای حاجی میرزا محمدعلی جواهریان** را از طرف اتحادیه صنف جواهر ـ ساعت ـ طلا ـ نقره‌باطلاع همکاران محترم و آشنایان میرساند. مجلس‌ترحیم روزیکشنبه ٤ مهرماه از ساعت ۳ و نیم تا ٥ و نیم بعد از ظهر در مسجد ارك منعقد و مجلس ترحیم زنانه در همانروز و همان ساعت در منزل شخصی آن مرحوم واقع در خیابان امیریه کوچه انشاء برگزار میشود .

نایب رئیس اتحادیه ـ حسینعلی جواهریان

آ ـ ۱۸۹۰۷

خانواده های : جواهریان . جواهری . کاظمی . پورجواهری . نهرانچی

با نهایت تاسف ضایعه اسف‌انگیز درگذشت جانگداز مرحوم حاج **محمدعلی جواهری** بزرگ خاندان جواهریان را باطلاع فامیل و دوستان میرساند . مجلس ختم مردانه روز یکشنبه چهارم مهرماه از ساعت ۳ و نیم تا ٥ و نیم بعداز ظهر در مسجد ارک و ختم زنانه در همانروز و ساعت در منزل شخصی خیابان امیریه کوچه انشاء برقرار است .

دکتر محمدحسین جواهریان . حاج محمدحسن جواهریان

آ ـ ۱۸۹۰۷

به آقایان دکتر جواهریان وحاج محمدحسن جواهریان و سایر بازماندگان آنمرحوم مصیبت وارده راتسلیت میدهیم .

باکمال تاسف فوت مرحوم **سرهنك مهندس علی‌اکبربحو** افسر بازنشسته اداره تسلیحات ارتش شاهنشاهی را باطلاع دوستان و اقوام میرسانیم . مجلس ترحیم آنمرحوم درساعت ٤ تا ٦ بعداز ظهر روز یکشنبه چهارم مهرماه جاری درمسجد الجواد واقع درمیدان ۲٥ شهریور برگزار خواهد شد .

خانواده های : بگلو . شهیدی‌نژاد . مجرد . شاملو . اتحاد . مرزوقی و سایرخانواده های وابسته .

آ ـ ۱۸۸۵۳

بعموم‌بازماندگان آنمرحوم مصیبت وارده را تسلیت میدهیم .

الموت‌لایبقی‌والداولاولدا

باکمال تاسف فوت مرحومه **زهرا بیگم محمودیه** همسر مرحوم حاجی‌کریم محمودیه را باطلاع میرساند . بنابروصیت آنمرحومه مخارج مجلس ترحیم مردانه بمصرف امور خیریه خواهد رسید.ومجلس ختم زنانه درمنزل شخصی آنمرحومه دریوسف‌آباد روزیکشنبه چهارم مهرماه جاری از ساعت ۳ تا ٥ بعداز ظهر منعقد خواهد بود .

خانواده های : محمودیه . گنجعلی‌زاده . ابریشمی . گلستانه . ادهمیان . ملکی

آ ـ ۱۸۹۴٥

مصیبت وارده را بعموم بازماندگان آنمرحومه تسلیت میدهیم .

یادبود

بدین‌وسیله مراسم چهلمین روز درگذشت نورچشم عزیزمان **شکوه‌کریاسچیان** فرزند آقای عباس کریاسچیان که مصادف‌با روز یکشنبه ٤٫۷ر٥٠ ازساعت ٤ الی ٦ بعداز ظهر درامامزاده عبداله برگذار میشود باطلاع دوستان و اقوام میرسانیم .

خانواده های : کریاسچیان . حاج‌محمدی و وابسته

آ ـ ٤۳۸۰۲

بمناسبت‌شب‌چهلمین روز وفات شیخ‌الخطباء والمحدثین حجت‌الاسلام **آقای حاج‌شیخ مرتضی انصاری فمی** رضوان‌الله علیه‌که عمری را درخدمت بشرع مقدس گذرانیده است مجلس ختمی از ساعت ۷ الی ۹ بعداز ظهر یکشنبه ٥ شعبان‌المعظم درچهلستون مسجد جامع برقرار است . امید است عموم مومنین خاصه علماءاعلام ووعاظ دامت‌برکاتهم باشرکت خود تعظیم شعائر مذهبی فرمایند .

الاحقر عبدالله‌بن‌مسیح‌التهرانی

روز یکشنبه چهارم مهر ماه مصادف با چهلمین روز فقدان اسفناك شادروانان عزیز **هیتو و لبخند عریضی** میباشد و بهمین مناسبت مراسمی از ساعت ۳ الی ٥ بعداز ظهر همان روز در قم برگزار میگردد وسائل ایاب و ذهاب در محل تهران پارس خیابان شماره ۱۳۲ پلاك شماره ۱۱۱ در ساعت ۱۰ صبح آماده خواهدبود .

خانواده‌های عریضی ـ وصال

۲ـ۲ آ ـ ٤۳۸۳۸

همای‌عرشم و آفاق زیرپردارم
کجابهستی این‌خاکدان‌نظردارم
به‌اختیار نه‌من‌آمدم که بازروم
نه‌خوددرآمدن ورفتنم خبردارم

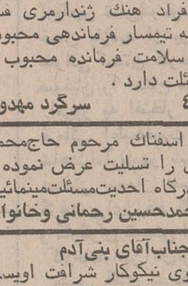

برادر عزیز **سرهنك احمد رحیمی** چراغ محفل ما خاموش است دو خواهر داغدیده‌ات را تنها گذاشتی‌و رفتی. چون سالگرددرگذشت برادرمان‌سرهنك‌**احمدرحیمی** میباشد تصمیم‌گرفته شدهزینه سالگرد آن مرحوم را به مصرف امور خیریه برسانیم.

خواهران داغدیده : ربابه رحیمی . محترم رحیمی

آ ـ ۱۸۸۴۱

بمناسبت چهلمین شب درگذشت مرحوم مغفور مبرور حاج‌محمود صالحی پدر عزیزمان مجلس ترحیمی در شب دوشنبه ۷٫٤ر٥٠ ازساعت۷ تا ۹ بعدازظهر در مسجد نو واقع در خیابان خراسان منعقد میباشد شرکت در این مجلس موجب شادی روح آن فقید سعید و تسلی قلوب بازماندگان خواهد بود .

آ ـ ۱۸۸۹۹ **اخوان صالحی**

مراسم یادبود شب هفت درگذشت مرحوم حاج **ابوالقاسم کیهان** از ساعت ۳ الی ٥ بعداز ظهر روز یکشنبه ٤ مهر ماه جاری در آرامگاه ابوحسین (قم) برگذار خواهد شد شرکت سروران گرامی موجب شادی روح آن مرحوم و سپاس بازماندگان خواهد بود

آ ـ ٤٤٤١٢ **خاندان کیهان**

هرکجا دیده ودل مینگرد
دل‌تورامیطلبد دیده‌تورا میخواهد

شکوه عزیز :

زمانی که غنچه وجودت تازه شکفته و میرفتیم تازندگی نوینی را باهم شروع کنیم حادثه بس‌دردناك و شوم‌بریشه وجودت حمله‌ور گشت و دنیای مارا بتاریکی و ظلمت‌فروبرد . فردا چهل‌روز ازمرگ جانسوزت میگذرد ولی گذشت زمان کوچکترین اثری درالتیام زخمی که‌بدل دارم نخواهد داشت‌و تازنده‌ام تورا فراموش نخواهم کرد .

آ ـ ۱۸۹۲۷ **همسر داغدارت ـ محمدحاج‌محمدی**

تسلیت

جناب آقای محمد تاجیك

درگذشت پدر بزرگوارتان را صمیمانه تسلیت‌میگویم .

علی‌حاجی‌ابراهیمی

تیمسار ارتشبد اویسی فرماندهی محبوب

فقدان همسر گرامیتان را که از بانوان نیکوکار و خدمتگزار بودند صمیمانه بحضور آن تیمسار تسلیت عرض و از خداوند خواستاریم که به آن فرماندهی صبر عنایت فرماید . آ ـ ۱۸۸۲۳ **سرهنك محمدحسن معینی و بانو**

جناب آقای پورکریمی

اندوه بی‌پایان را تسلیت گفته بقای زندگی آن استاد ارجمند راخواهانیم .

افسری . مرادمند . نوری . وثوق . یحیوی

آ ـ ۱۸۸۲۹

تیمسار معظم‌ارتشبد اویسی

بانهایت اندوه درگذشت شادروان بانوی نیکوکار سرکار علیه شرافت اویسی را بهمسر گرامی آن مرحومه تیمسار ارتشبد اویسی و برادر ایشان جناب آقای بنی‌آدم و فرزندان عزیزشان صمیمانه تسلیت میگوئیم .

آ ـ ٤٤٥٦٨ **فتح‌الله دانشور وبانو**

تیمسارارتشبد اویسی فرماندهی معظم ژاندارمری کل‌کشور

بایکدنیا تاثر از صرف خود و پرسنل عشایری و کلیه عشایر غرب مصیبت اندوهبار طاقت‌فرسا را به فرماندهی محبوب خود تسلیت عرض نموده و همگی خود را در غم و اندوه فرماندهی بزرگوار خود شریك میدانیم .

آ ـ ٤٤٠٥٤ **سرلشگر جباری**

تیمسار ارتشبد اویسی فرماندهی ژاندارمری کل کشور

افسران ، درجه‌داران ، افراد هنك ژاندارمری فسا باتاسف‌و تاثر کامل مصیبت وارده به تیمسار فرماندهی محبوب و خانواده محترم تسلیت عرض سلامت فرمانده محبوب و بازماندگان را از خداوند متعال مسئلت دارد .

آ ـ ٤٤٠٦٦ **سرگرد مهدوی**

بانهایت تاثر وتاسف فقدان اسفناك مرحوم حاج‌محمد علی‌جواهریان بزرك خاندان فامیل را تسلیت عرض نموده و بقای‌عمربازماندگان آنمرحوم را ازدرگاه احدیت‌مسئلت‌مینمائیم.

آ ـ ۱۸۸۶۹ **حاج‌محمدحسین رحمانی وخانواده**

تیمسار ارتشبد اویسی ـ جناب‌آقای بنی‌آدم

بااندوه فراوان درگذشت بانوی نیکوکار شرافت اویسی (بنی‌آدم) را تسلیت عرض و ازدرگاه قادر متعال تندرستی و شکیبائی برای تیمسار و کلیه بازماندگان آرزودارم .

آ ـ ۱۸۸۸۵ **سرتیپ امین**

آقای شاپوری

درگذشت جانگداز سرگرد شهید رضارضوی را تسلیت و درغم شما شریك میباشم .

هیئت مدیره شرکت ماپ ـ مهندس افخمی

آ ـ ۱۸۸۷۵

آقای علی‌اکبر شاپوری همکار محترم

مصیبت جانگداز درگذشت سرگرد رضارضوی رابشما و همسر گرامتان تسلیت عرض صبرو شکیبائی برای شما آرزو مینمایم .

رئیس حسابداری شرکت ماپ ـ لبث‌الله زندیه

آ ـ ۱۸۸۷۵

آقای شاپوری همکار محترم

مصیبت وارده را بشما تسلیت و همگان خود را درغم شما شریك میدانیم .

مهندسین‌و کارمندان وکارکنان شرکت‌ماپ ـ درمیدان‌شهیاد ـ آریامهر

آ ـ ۱۸۸۷۵

خانم‌پارادیش رضوی

باقلبی آکنده از تاثر درگذشت جانگداز همسر گرامیتان سرگرد رضارضوی‌را بشما و خانواده محترم تسلیت گفته و صبر و شکیبائی برای شما مسئلت مینماید .

آ ـ ۱۸۸۷۵ **مهندس محمدپورفتحی و بانو**

آقای شاپوری

درگذشت جانگداز سرگرد رضا رضوی خلبان شهید را بشما و خانواده محترم تسلیت عرض و از درگاه ایزی‌صبر و شکیبائی مسئلت دارد .

مدیر عامل شرکت ماپ ـ مهندس محمدپورفتحی

آ ـ ۱۸۸۷۵

آقای شاپوری

درگذشت نابهنگام جوان ناکام سرگرد رضا رضوی را بشما تسلیت میگوید .

آ ـ ۱۸۸۷۵ رئیس هیئت مدیره شرک

مراسم آغاز سال تحصیلی دانشگاه تهران در پیشگاه شاهنشاه و شهبانو

اطلاعات ۱۳۰۱

شنبه ـ سوم مهر ماه ۱۳۵۰
چهارم شعبان ۱۳۹۱ ـ ۲۴ سپتامبر ۱۹۷۱
شماره ۱۳۶۰۶ ـ سال چهل و ششم
استخراج دکتر ریاضی کرمانی

ساعات شرعی

اذان صبح . . . . . ساعت ۴ و۲۳ دقیقه
طلوع آفتاب . . . . . ساعت ۵ و۵۲ دقیقه
ظهر شرعی . . . . . ساعت ۱۱ و۵۷ دقیقه
اذان مغرب . . . . . ساعت ۶ و۱۶ دقیقه

بعداز ظهر روز پنجشنبه مراسم آغاز سال تحصیلی دانشگاه تهران در پیشگاه شاهنشاه آریامهر و علیاحضرت شهبانو برگزار شد .

اعلیحضرتین ساعت چهاربعد ازظهر وارد دانشگاه شدند و آقای دکتر هوشنگ نهاوندی رئیس این دانشگاه تشریف‌فرمائی اعلیحضرتین را خیرمقدم گفت. آقای نخست وزیر، روسای دو مجلس و چند تن از وزیران از شاهنشاه وشهبانو استقبال کردند و آنگاه شاهنشاه وارد محوطه کتابخانه مرکزی دانشگاه تهران شدند. در اینجا دکتر جهانشاه صالح‌ودکتر فرهاد روسای اسبق دانشگاه تهران، دکتر امین‌نایب التولیه دانشگاه صنعتی آریامهر و روسای دانشکده های‌دانشگاه تهران‌ایستاده‌بودندواعلیحضرتین ضمن اظهار تفقد نسبت به‌آنان سئوالاتی در موارد مختلف فرمودند وسپس دردفترکتابخانه مرکزی دو جلد کتاب ماموریت برای وطنم را برای کتابخانه توشیح فرمودند و از قسمتهای مختلف کتابخانه و نمایشگاه عکس و مجموعه‌ای از کتابهای خطی، جراید، مجلات ایران‌و مجموعه‌ای از عکس‌های رجال و مناظر قدیمی ایران دیدار نمودند .

دکتر نهاوندی‌ضمن گزارشی از وضع ساختمان این‌کتابخانه باطلاع رسانید که ساختمان این کتابخانه درزمان تصدی دکتر جهانشاه صالح آغاز شده است و گنجایش یک میلیون‌جلد کتاب دارد آنگاه اعلیحضرتین از میان صف دانشجویان ، ورزشکاران دانشگاه تهران گذشتند و بدانشکده ادبیات و علوم انسانی تشریف‌فرما شدند و در این محل لباس استادی دانشگاه بتن کردند و در تالار فردوسی از برنامه جشن دیدن فرمودند .

*** گزارش رئیس دانشگاه**

در تالار فردوسی که جمعی از شخصیتهای علمی، مملکتی‌و دانشگاهی حضور داشتند پس‌از نواختن‌سرود شاهنشاهی‌وسرود دانشگاه دکتر نهاوندی چنین گفت :

اعلیحضرتا، علیاحضرتا

مراسم آغاز سال تحصیلی ۱۳۵۱ـ ۱۳۵۰ و اعطای گواهینامه های فارغ‌التحصیلان سال گذشته برای دانشگاهیان ، امسال با فخر ومباهاتی خاص برگزار می شود ، چراکه مصادف باسال کوروش‌کبیر وبزرگداشت دوهزار و پانصدمین سال بنیادگذاری شاهنشاهی ایران است.

بقیه در صفحه چهارم

شاهنشاه آریامهر وعلیاحضرت شهبانو در میان دانش‌آموختگان رتبه اول ایستادند و با آنان‌عکس گرفتند در سمت راست عکس دکترنهاوندی رئیس دانشگاه‌تهران دیده میشود .

مذاکرات اقتصادی ایران و رومانی آغاز شد

آقای «کورنل‌بورتیکا»وزیربازرگانی خارجی رومانی ساعت ده و نیم دیشب در راس یک هیئت سیزده نفری برای شرکت در هفتمین اجلاسیه کمیته مشترک وزیران برای همکاریهای اقتصادی ،فنی و بازرگانی و مذاکره پیرامون زمینه های همکاری دو کشور وارد تهران شد.

آقای«بورتیکا»واعضای‌هیئت‌رومانی امروز با آقای هوشنگ انصاری وزیر اقتصاد ملاقات کردند و مذاکرات بازرگانی دو کشورمقارن ظهر امروز در وزارت اقتصادآغاز شد . ریاست هیئت ایرانی را در این مذاکرات‌آقای‌هوشنگ انصاری وزیر اقتصاد بعهده دارد .

وزیر بازرگانی خارجی رومانی‌در مدت توقف پنج‌روزه خود درایران با آقای هویدا نخست وزیرملاقات خواهد داشت و با وزیران کشاورزی ، کشور و آب و برق مذاکراتی انجام خواهد داد .

*** حجم مبادلات**

از تاریخ انعقاد نخستین موافقتنامه تا کنون ، حجم مبادلات ایران و رومانی بیش از ۵برابر شده وجمع آنها از ۴۸۰ میلیون ریال به دو هزار و ۶۰۰ میلیون ریال افزایش یافته است .بدین ترتیب در حال حاضر رومانی در بین کشور های‌اروپائی شرقی از نظر حجم مبادلات بازرگانی باایران مقام دوم را(بعد از شوروی) داراميباشد.

سال گذشته صادرات غیر نفتی ایران به‌رومانی کاهش بسیاریافت واز ۸۴ میلیون ریال تجاوزنکرد. بدنبال این کاهش خارج‌از تصور، مذاکراتی میان وزارت اقتصاد و مقامات رومانی صورت گرفت ودر نتیجه رومانی موافقت کرد که در سال جاری لااقل ۷۰۰ میلیون‌ریال کالا های صنعتی و سنتی ازایران خریداری کند . برای تامین این منظور تاکنون قرارداد هائی برای خرید اتومبیل ، اتوبوس ، مینی‌بوس ، انواع منسوجات و تریکو و انواع‌مواد داروئی ازطرف رومانی با صادرکنندگان ایرانی منعقدشده است .

در هیئت رومانی که به تهران آمده است ، معاون وزارت صنایع چوبی ومعاون وزارت برق رومانی و۱۰ تن از مقامات و کارشناسان عالی رتبه‌این کشور مضویت‌دارند. اعضای هیئت ایرانی آقایان سلمان‌پور معاون بازرگانی وزارت اقتصاد . بیات معاون وزارت‌منابع طبیعی ، پرویز مینا از شرکت‌ملی نفت و گروهی از مدیران کل و کارشناسان وزارتخانه‌ها وسازمان های مختلف کشور میباشند .

به میمنت تشریف فرمائی شاهنشاه آریامهر به خطه آذربایجان قسمتی‌ازسودویژه کارگران شرکت سهامی صنعتی سیمان صوفیان‌تبریز وسیله استاندار آذربایجان شرقی توزیع گردید

استاندار آذربایجان شرقی هنگام توزیع‌سود ویژه کارگران‌کارخانه سیمان صوفیان تبریز در عکس آقای مهندس دفتریان مدیرعامل کارخانه نیزدیده میشود .

صبح روز ۳۱ر۶ر۵۰ در حضور آقای مهندس حسین دفتریان مدیرعامل‌شرکت‌سهامی صنعتی‌سیمان‌صوفیان‌آذربایجان تیمسار سپهبد فرخ‌نیا فرمانده سپاه غرب ایران و اعضاء هیئت مدیره شرکت‌سود ویژه ۲۰۹ نفر کارگران کارخانه سیمان صوفیان تبریز بمبلغ یک میلیون و سیصدونود هزار ریال وسیله آقای سرلک استاندار آذربایجان شرقی در سالن کارخانه توزیع گردید .

در این مراسم مهندس‌دفتریان طی بیاناتی گفت : برای مردم آذربایجان و اعضاءهیئت‌مدیره و کارکنان کارخانه سیمان صوفیان تبریز موجب افتخار و مباهات است که شاهنشاه آریامهر تشریف فرما شده و ضمن بازدید از برنامه های عمرانی استان کارخانه سیمان صوفیان را افتتاح می‌فرمایند .

امروز به افتخار تشریف فرمائی اعلیحضرت همایون شاهنشاه‌آریامهر شرکت‌سهامی صنعتی سیمان صوفیان‌تصمیم گرفت برای رفاه کلیه کارکنان و کارگران قسمتی از سودویژه کارخانه‌رابین‌آنان‌توزیع کند .

سپس آقای سرلک استاندار اظهار داشت‌برای بنده افتخار بزرگی است که در خدمت تیمسارفرخ‌نیاسود ویژه‌کارکنان کارخانه سیمان صوفیان رابین آنان تقسیم می‌کنم و موجب نهایت خوشحالی است که‌این کارخانه روز جمعه دوم مهرماه وسیله اعلیحضرت همایون شاهنشاه آریامهر افتتاح‌میشود و مدیر عامل این شرکت تصمیم گرفته که به میمنت تشریف فرمائی شاهنشاه آریامهر بهر یک از کارگران بعنوان سود سهام باندازه یک ماه‌حقوق‌آنان بعنوان پاداش بپردازد .

استاندار آذربایجان شرقی در آخر بیانات خود افزود : شاهنشاه‌آریامهر همیشه‌شرافت کار را متذکرشده‌و مقام‌کارگررا بنام نیک یاد می‌کنندوامیدواریم که شما کارگران عزیز نیز در راه‌اجرای امر مطاع شاهنشاه بزرگ ایران قدمهای مؤثر و مفیدتری بردارید .

استاندار آذربایجان شرقی پس‌ازتوزیع سودسهام کارگران کارخانه از قسمتهای مختلف آن بازدید نمود

دنیای ورزش امروز منتشر شد | اطلاعات‌دختران‌وپسران یکشنبه‌ها منتشر میشود

سیرت کوروش کبیر
نوشته : کزنفون حکیم یونانی
داستانی تاریخی وسیاسی
ترجمه ـ ع . وحید مازندرانی
کتابفروشی های امیرکبیر ـ سازمان کتابهای جیبی و کتابفروشی دهخدا

دانشکده دندانپزشکی دانشگاه تهران
از تاریخ سوم مهرماه ۱۳۵۰ همه روزه جهت بخشهای مشروحه زیر:
۱ـ ارتدنسی
۲ـ دندانپزشکی عملی
۳ـ جراحی
۴ـ پروتز
۵ـ پیوزه
آماده قبول بیمار میباشد . م‌الف ۸۴۹۴
سرپرست دانشکده دندانپزشکی، دکترمعین‌زاده

استخدام مربی آموزشی
سازمان بیمه های اجتماعی برای خدمت در آموزشگاه بهیاری خود در اهواز احتیاج به تعدادی پرستار مربی دارد که در آموزشگاه بهیاری انجام وظیفه نمایند.
داوطلبان باید واجد شرایط زیر باشند:
۱ـ دارا بودن لیسانس پرستاری
۲ـ داشتن‌حداقل یکسال‌سابقه آموزش پرستاری یابهیاری
داوطلبان برای کسب اطلاعات بیشتر بسازمان بیمه های اجتماعی مراجعه نمایند.
آ ـ ۴۳۲۱۶
سازمان بیمه‌های اجتماعی

استودیو آر ـ بی
باکمال افتخار بزودی اولین محصول ممتاز سینمائی خودرا تقدیم میکند
رضا چلچله
باهنرمندی : بیک‌ایمانوردی ـ نیلوفر ـ فرخ ساجدی ـ آنوش ـ دنی بنیادی ـ کهنموئی و . . . آرمان
کارگردان : مهندس میرصمد زاده
فیلمبردار : قاسمی وند

قابل توجه شرکت کنندگان درمسابقه ورودی آموزشگاه توتون‌تیر تاش‌مازندران
در صفحه ۱۱

آگهی پذیرش دانشجو
برای تحصیل درکلاسهای شبانه دوره لیسانس
مدرسه‌عالی بازرگانی
در صفحه ۱۲

کانون پرورش فکری کودکان و نوجوانان
بمنظور انجام امور چاپی وانتشاراتی یکنفرآشنابامور چاپ وانتشارات با حداقل دوسال سابقه‌ی کار دراین رشته استخدام میگردد.
داوطلبین حداکثر تا تاریخ‌دهم مهر ماه جاری بین ساعت۸ـ۱۰ بامداد هرروز به محل‌کانون‌مراجعه‌نمایند.
آدرس : ایرانشهر شمالی ـ خیابان ناصر ـ شماره‌ی۳
تلفن : ۸۲۱۱۲۱

خانه‌های ویلائی ومستغلاتی
در بهترین نقطه دروس قیمت از۴۱۴ تا۵۸۶ هزار تومان
جاده سلطنت‌آباد خیابان کاج .