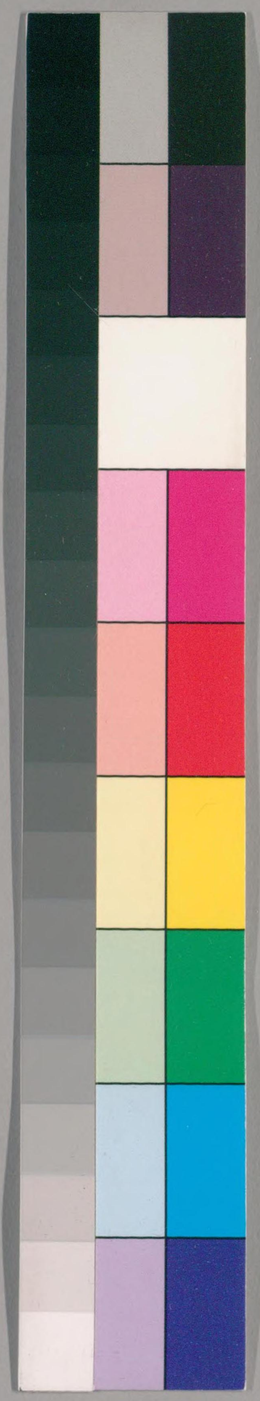

国立国会図書館　タイトル『源氏物語』 請求記号 857-119
ガラス使用

明石ノ中ニ女 十二ヲ
男ハハカニギ 女ハモギ
十二ヲ定リナレドモ 用ヲ
足バ十三ヲニテモ十四ヲ
テモ

857-119

此ノ悲ざのことあがしいそぐ此ノ世のつほな
らばぞ十三ヲ 二月キサラギ に此ノ事あるべ
なれば やがて此ノ まいりをうちつゞくべきまや正月ムのつ
ごもりなれば 天子 おやまわらせ 後ノ方 のどやかなるころを
ひまだきものあるを 大武 古事ノ大武 のまれなるうどを此ら
ずろまな 紙いまし 近花ノ時ノトクノト完メレバ 青ガヨキ のまいりてやあらんとおぼし
て二条院ノ 後ノ 此ノ事ハ あけさを行ひてかくの 物どもとうヨセテ
まこさを行ひて此ノ 説じくらぶるにまし 秀見ニカギラズ 作アヤモヨキ
どもなる紙ある紙物こそなつしうこまやかまいあり
なれとてちろ紙此ノ 用之ノ物 しつゝひのものゝおもひしさ物。
しとねなどのかしとをまぶ 後ノヲヤ 物意 の此世のはじめつゝる

こまゝのたてまつりけるぞあやしき（春ノ花ノキレシ）花どもなどい
まの世れ物ゝにぞ侍さまぐ（春ノ花）（金ラン）ものらんげ（金ラン）あてつゝせさを
行ひてこのこびのあやしうもあるどいつゝよたまはれ。
（春夏）（秋冬）
かう世はむかしいまのとりなるべさを行ひて（春夏ヲヤリテアワサスルニ）（秋冬）（春夏ヲヤリテアワサスルニ）
よくげりはまた給ふべさくあはせさを行へと少
えさを行へりどく里物上達部のろくるど世まなれさ
（モギノイウ井シ）
まにうちまもこまもいとなき給まりてぞこゝまえり
（内）（春ノ内カニテ無クナル）（春夏ヲ）
とゝれへてぞかうとの事みゝうしあし花比なりおとゝ
（カ子ノウスニテ春夏ヲツ）
（仁明天皇）
（ウワト）
△兼和アルヲ書写ぞ
（子ドコロ）
花志ん敬まるれたりしまして（保ガ何トテシリ書タゲト）
（黒方侍従）
めれおこゝのりをいでゝ花みてよハつゝへ給あんゝは
志めてあまんを給へいひんがしのなりのなるらいそこは
（笑）
（日平黒タルヲ云ハナチ出也）
（ドロニテモ人ヲヨセズカユウ日）
□李部王ノ記ニ有

仁明ノ花子や

花志つゝひしとよろつゝ志れさを行てぞ八重の咲るん。
（笑ガ）
の花ゝをつゝへてぞ（子ガヒシ）（保ト笠トヤ）
（笑ハモ保モ秘スルニ）
じうぞ行へぞかひのふりさ沙さをぞらまけの
（笑ハユメヤウニシ玉ヘバナナデキ）
花ごめあるべしと（保）花ごゝの行ぞん花のおやげる花御ナアラヒトシ
あゝそひんなりぞゝこまをれまへまさつゝぬへあ
（保ノ方ニモ笑ノ方ニモ）（秋スルニ）
まゝこゝんぞ花でうぞどもぞこらのこさをつゝし
行へるなりまるぞこの花ことものやうぞのすぐる。
（秀ノ花果ナリ）
（央元）
ひとりのんどゝをめるれぬさまをぞ今めりしやうや
（帯ニナキヤウニ）
色さを行へ都ぞ所ごのんをつゝし行へるんぞまりひど
ものすぐれさるんどをとうさあれせてぞまんとおぼ
をなりそりぞきたりこゞのナ日毎すてしふりてぞおまへ

国立国会図書館　タイトル『源氏物語』　請求記号 857-119
ガラス使用

国立国会図書館　タイトル『源氏物語』　請求記号 857-119
ガラス使用

国立国会図書館　タイトル『源氏物語』　請求記号 857-119

ガラス使用

国立国会図書館　タイトル『源氏物語』　請求記号 857-119
ガラス使用

国立国会図書館　タイトル『源氏物語』　請求記号 857-119
ガラス使用

国立国会図書館　タイトル『源氏物語』　請求記号 857-119
ガラス使用

ぎやうづさみまかりしかれば御くるまのこまともよめを
かんや里行ならば左衛門督ハとくしうかしこけ
なるすちのこのこそてうさくれとふでのときてもまま
ぬんちしていくさりくりへかるかし此なりぞうくるど
もことにあらめ此てえりうさくらも女のとだまかりを
とり出給ひ此女院のなどハまして此ハざり
かりあしてのあらしともそんくまゐるなうあるし
し此宰相中将のハ水のいさかひゆくろまうきなし
ろくきく御声のおひさまよるどなにものうちよりひ
てこるくるくいきまじまそていくうすまゐ御和あ
まゐいとハまめしうひきかへてもじやうりしなど

乃たくずまひこのかんがき行つるひくをあめりぬを
よだ此これハとまへぬべきものうるとけうじめで行。
なほ事をものごのこしえんがりおもするみこうして
いとハみじうめでゆゑ行ふ文ての事どもの給
ひつしてさまぐのつざうこれかんどをえりいださ
せ行へる御弁では此子乃侍従して文よさふらふ中ど
をとりまつるんほさがれみどの乃第ゆう集をえらひ
うゝ世行へる回書迎来乃みどのは今和尚楽とかし此
あさんれざのうゝをつざてだなじいろのこれもんのぎの
ゐうしたなじ此のぢくぷんのうゝくのひをるどけケみん
なまゐめしうてぎの此じとは此ゆゑ乃すぢをうへ此ぷゑ

国立国会図書館　タイトル『源氏物語』　請求記号 857-119
ガラス使用

国立国会図書館　タイトル『源氏物語』　請求記号 857-119
ガラス使用

国立国会図書館　タイトル『源氏物語』　請求記号 857-119

ガラス使用

国立国会図書館　タイトル『源氏物語』　請求記号 857-119

ガラス使用

857
119

国立国会図書館　タイトル『源氏物語』 請求記号 857-119

ガラス使用

国立国会図書館　　タイトル『源氏物語』　請求記号 857-119

ガラス使用