昭和二十五年

岩手縣統計年鑑

第二編　産　業

2　林　業

岩　手　縣

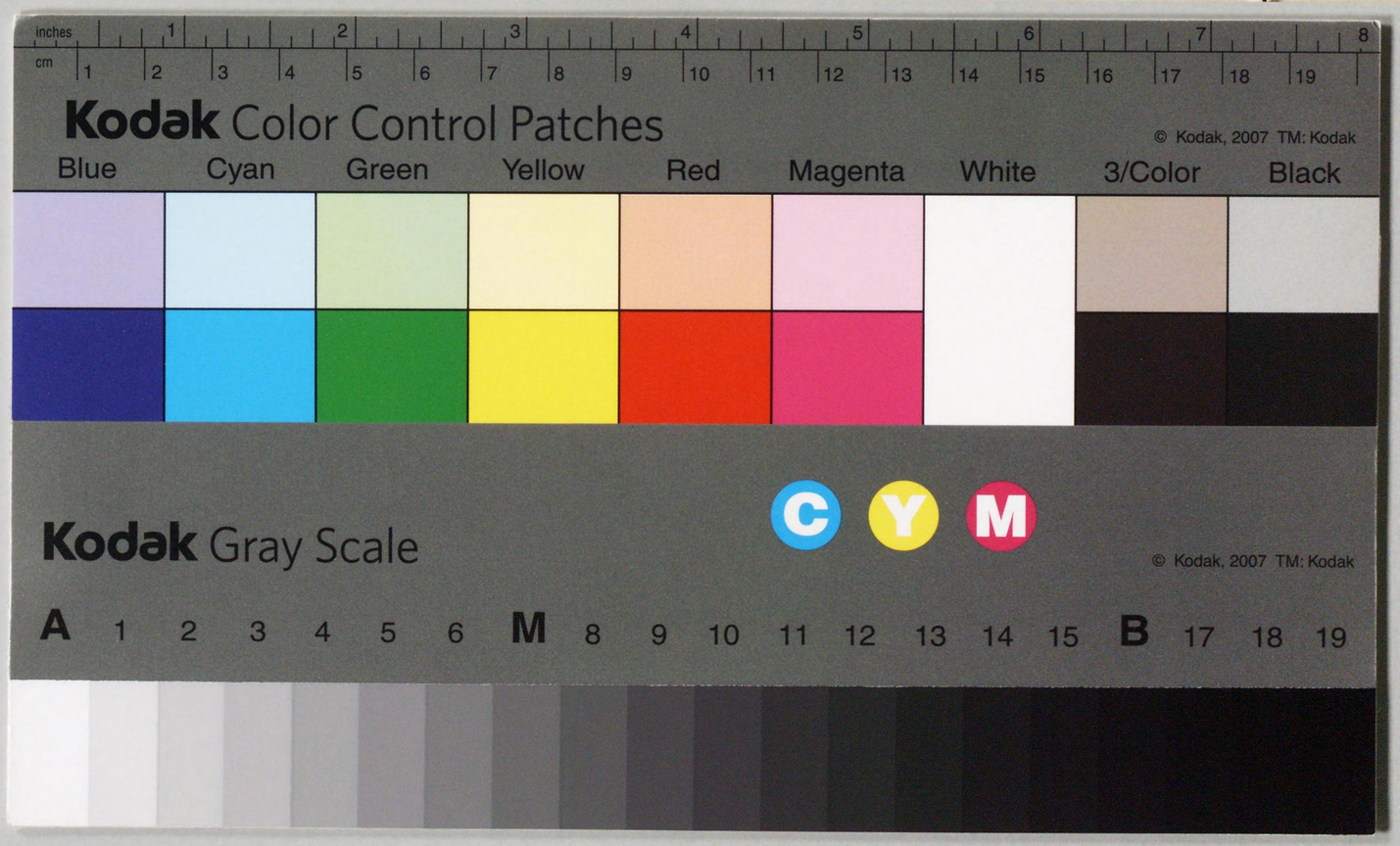

昭和25年岩手県統計年鑑第二編産業

2 林 業 正 誤 表

頁	縦	横	誤	正
7	下段 龜ケ森村	針濶混淆樹林天然林	777	771
13	〃 綾里村	合 計 人工林	1,184	1,183
19	飛砂防止林	制 限 小 計	187,6417	195,617
22	上段 西磐井郡	す ぎ	508	50
〃	〃 東磐井郡	〃	87	857
25	〃 岩手郡	く ぬ ぎ	90	900
27	〃 二戸郡	からまつ 二年生	21,600	21,100
30	〃 膽澤郡	總 數 計	589,000	58,900
34	下段 計	す ぎ 計	178,198	178,918
36	上段 稗貫郡	あ か ま つ	1.50	15.0
〃	〃 和賀郡	〃	1.00	10.0
〃	〃 計	うち無立木地	779.5	779.2
37	〃 計	天然更新 針葉樹林	1,243.5	1,243.3
44	〃 大原町	あ か ま つ	692.0	662.0
45	下段 計	計	891.0	891.1
46	〃 津輕石村	針 葉 樹 計	5.0	6.0
53	上段 来里村	個 人 有 林	52.3	52.0
57	〃 計	民有林薪炭林	5,996	9,596
59	〃 計	國有林 用材林總數	21	211
62	下段 計	總 數	1,211	1,022
〃	〃 計	國有林薪炭林	610	421
70	上段 計	あ か ま つ	19,749	19,794
〃	下段 湯本村	針 葉 樹 ま つ	6,268	6,286
72	上段 土澤町	す ぎ	289	286
85	下段 附馬牛村	な ら	29,228	29,222
86	〃 計	濶 葉 樹 計	156,640	156,640
87	上段 計	〃 ほゝのき	3,041	2,941
〃	下段 有藝村	濶 葉 樹 計	3,464	3,446
88	〃 夏井村	用材 濶葉樹 計	560	650
92	〃 上閉伊郡	電 柱	4,690	4,940
96	上段 氣仙郡	公私有 放牧地 立木地	165	168
101	下段 大川村	國有 放牧頭數 馬	635	608

第二編 産 業

2 林 業

岩 手 縣

第二編　産　　業

2 林　　業

凡　　例

1. 昭和25年岩手県統計年鑑は、次の四編より成つて、本編はその第二編産業の2林業である。

   第1編　土地、気象、戸口、その他

   第2編　産業　1 農業 ⎧(1) 1,950年世界農業センサス基本調査結果⎫ 2 林業
   　　　　　　　⎩(2) 農作物収穫高、その他　　⎭

   　　3 水産業　4 工業 ⎧5 鉱業⎫ 6分冊
   　　　　　　　⎩6 生産額総覧⎭

   第3編　教育

   第4編　労働、厚生、衛生

2. 本編は林業に関する事項について集録し、主として昭和25年の事実につき掲載した。

3. 本編の資料は、農林水産業調査規則に基いて行われた林業に関する調査結果を主とし、これに庁内林務部及び県内営林署より蒐集の資料を加えた。

   資料の出所を明らかにするため、その出所を特掲したが、特掲のないものはすべて統計課所管の資料によるものである。

4. 本編中において事実のないものは「——」を、事実不詳のもの、または調査を欠くものは「……」を、数が単位にみたないものは「0」を以つて示した。

5. 所定調査事項中で本編に掲載されないものは、該当する事実が全然ないので省略した。

6. 本編利用上特に留意すべき点については、表の下段に註記しておいた。

昭和27年10月

岩手県総務部統計課

解　　說

1. 第 2 表、第 9 表及び第 10 表は、林務部施業課の資料によつた。

2. 第 1 表、第 3 表～第 8 表及び第 11.12 表は、表式調査の資料により作成した。このうち第 1 表及び第 12 表は、3 年ごとの調査のものである。

3. 第 1 表及び第 12 表は再錄したものであるから、公私有内訳は省略したから必要の場合は、昭和 24 年版を参照されたい。

4. 第 6 表所有者別造林面積の樹種別は、省略したから必要の場合は当課に照会せられたい。

目　　次

1. 林 野 面 積 …… 1

2. 保 安 林 …… 18

3. 造林用苗畑経営坪数及び経営者数 …… 20

4. 造 林 用 苗 木 …… 26

5. 樹種別造林面積 …… 36

6. 所有者別造林面積 …… 50

7. 伐 採 面 積 …… 57

8. 用途別樹種別伐採数量 …… 64

9. 木材生産検査成績 …… 92

10. 薪炭生産実績 …… 94

11. 林 野 副 産 物 …… 94

12. 牧 野 面 積 …… 96

第1表　林　野　面　積　（單位町）　昭和24年1月1日現在

國有

郡市名	林木の生産を目的とする林地										林木の生産を目的とせざる林地	原野	
	針葉樹林		濶葉樹林		針濶混淆樹林		合計		竹林	伐採及び災害跡地		利用しているもの	未利用地
	人工林	天然林	人工林	天然林	人工林	天然林	人工林	天然林					
盛岡市	54	49	—	22	—	—	54	71	—	—	—	—	—
釜石市	—	—	—	—	—	—	—	—	—	—	6	—	—
宮古市	4	2	—	1,357	—	392	4	1,751	—	329	42	—	—
一關市	—	—	—	—	—	—	—	—	—	—	—	—	—
岩手郡	13,605	5,141	1,992	34,148	1,692	7,079	17,289	46,368	—	3,585	5,074	13	457
紫波郡	1,306	293	62	3,915	354	353	1,722	4,561	—	167	3	34	—
稗貫郡	2,260	1	13	10,627	2,621	1,410	4,894	12,038	—	1,006	2,968	1,700	—
和賀郡	2,744	131	66	47,021	1,613	831	4,423	47,983	—	659	6,549	268	3
膽澤郡	1,769	527	27	10,343	950	—	2,746	10,870	—	1,312	11,562	—	—
江刺郡	295	473	110	188	40	16	445	677	—	53	21	—	—
西磐井郡	1,134	209	—	7,275	63	38	1,197	7,522	—	125	100	—	—
東磐井郡	1,024	46	33	694	68	46	1,125	786	1	101	65	—	—
氣仙郡	1,580	476	301	5,188	864	900	2,745	6,564	2	495	650	650	—
上閉伊郡	3,548	404	43	14,295	379	196	3,970	14,895	5	762	244	1,540	—
下閉伊郡	2,564	1,141	165	40,026	14	13,029	2,743	54,196	—	3,522	2,416	1,171	25
九戸郡	1,332	2,544	23	3,372	1,912	2,406	3,267	8,322	—	345	5	113	—
二戸郡	4,792	557	229	22,315	924	3,302	5,945	26,174	—	1,251	717	—	34
計	38,011	11,994	3,064	200,786	11,494	29,998	52,569	242,778	8	13,712	30,422	5,489	519

公私有總數

郡市名	林木の生産を目的とする林地										林木の生産を目的とせざる林地	原野	
	針葉樹林		濶葉樹林		針濶混淆樹林		合計		竹林	伐採及び災害跡地		利用しているもの	未利用地
	人工林	天然林	人工林	天然林	人工林	天然林	人工林	天然林					
盛岡市	2,767	104	6	2,806	—	2,170	2,773	5,080	12	—	687	206	51
釜石市	262	3	—	1,282	6	267	268	1,552	1	264	181	17	183
宮古市	765	101	96	3,127	91	541	952	3,769	7	504	72	301	187
一關市	1,345	802	104	158	28	230	1,477	1,190	—	10	5	150	39
岩手郡	6,087	9,196	913	34,687	1,493	6,733	8,493	50,616	1,191	2,604	96	9,542	479
紫波郡	638	1,223	25	3,157	55	2,839	718	7,219	—	170	70	916	327
稗貫郡	1,799	1,136	40	10,343	7	5,330	1,846	16,809	—	326	243	2,558	1,235
和賀郡	1,291	2,668	72	5,146	115	2,667	1,478	10,481	—	1,062	558	2,918	844
膽澤郡	1,113	938	97	3,252	2	2,624	1,212	6,814	25	898	593	3,178	250
江刺郡	2,167	1,551	42	2,878	37	2,072	2,246	6,511	4	898	419	4,284	736
西磐井郡	1,194	2,243	471	3,473	247	2,054	1,912	7,770	4	394	365	847	862
東磐井郡	4,792	3,114	265	17,301	378	5,350	5,455	25,765	63	2,818	819	2,856	610
仙氣郡	12,864	4,612	1,397	23,475	804	637	15,065	28,724	86	2,943	433	10,583	5,635
上閉伊郡	3,555	1,406	1,284	19,110	146	4,872	4,985	25,388	53	2,453	827	6,670	821
下閉伊郡	5,993	4,410	1,276	38,920	93	14,096	7,362	57,426	41	9,521	132	6,550	2,810
九戸郡	1,927	15,362	371	20,073	847	23,917	3,145	59,352	7	3,538	3,121	4,993	709
二戸郡	4,604	3,964	469	12,591	758	5,495	5,831	22,050	1	633	1,073	5,776	510
計	53,163	52,843	6,948	201,779	5,107	81,894	65,218	336,516	1,495	29,036	9,694	62,345	16,288
昭和21年	66,753	59,869	15,128	179,152	7,464	90,598	89,345	329,619	683	18,678	15,928	77,241	19,519
〃 18年	56,292	54,798	10,311	154,340	4,350	83,567	70,953	292,705	3,370	15,494	16,217	56,415	14,766

註　公私有總數は、縣有、市町村有、部落有、社寺有、會社その他團体有、個人有の合計である。

第1表 林野面積

縣有

郡市名	林木の生産を目的とする林地											林木の生産を目的とせざる林地	原野	
	針葉樹林		濶葉樹林		針濶混淆樹林		合計		竹林	伐採及び災害跡地			利用しているもの	未利用地
	人工林	天然林	人工林	天然林	人工林	天然林	人工林	天然林						
盛岡市	1,500	—	—	—	—	—	1,500	—	—	—	—	—	—	—
釜石市	1	—	—	—	—	—	1	—	—	—	—	—	1	—
宮古市	—	—	—	—	—	—	—	—	—	—	—	—	—	—
一關市	—	—	—	—	—	—	—	—	—	—	—	—	—	—
岩手郡	94	—	—	70	—	18	94	88	—	—	—	—	—	—
紫波郡	—	—	—	—	—	—	—	—	—	—	—	—	9	—
稗貫郡	—	—	—	—	—	—	—	—	—	—	—	—	—	—
和賀郡	27	—	—	—	—	—	27	—	—	—	—	—	—	—
膽澤郡	—	—	—	—	—	—	—	—	—	—	—	—	—	—
江刺郡	21	—	—	—	—	—	21	—	—	—	—	—	—	—
西磐井郡	108	—	—	80	—	—	108	80	—	—	—	—	—	—
東磐井郡	150	20	10	—	—	—	160	20	—	3	—	—	—	—
氣仙郡	1,142	3	10	2,550	240	203	1,392	2,756	—	—	—	—	—	1
上閉伊郡	45	—	—	—	—	—	45	—	—	—	—	—	—	—
下閉伊郡	117	—	—	—	—	—	117	—	—	—	—	—	—	—
九戸郡	—	—	—	—	—	—	—	—	—	—	—	—	—	—
二戸郡	966	3	37	124	—	—	1,003	127	—	8	—	—	—	—
計	4,171	26	57	2,824	240	221	4,463	3,071	—	11	—	10	1	
昭和21年	3,444	235	91	1,289	30	563	3,565	2,087	—	79	156	1,378	1,370	
〃 18年	4,500	—	242	1,917	—	—	4,742	1,917	—	—	263	—	—	

市町村有

郡市名	林木の生産を目的とする林地											林木の生産を目的とせざる林地	原野	
	針葉樹林		濶葉樹林		針濶混淆樹林		合計		竹林	伐採及び災害跡地			利用しているもの	未利用地
	人工林	天然林	人工林	天然林	人工林	天然林	人工林	天然林						
盛岡市	122	5	—	75	—	150	122	230	—	—	—	—	—	—
釜石市	28	—	—	—	—	—	28	—	—	—	—	—	—	—
宮古市	125	—	—	16	—	—	125	16	—	—	35	—	—	—
一關市	140	63	1	8	23	20	164	91	—	—	—	96	39	
岩手郡	402	428	739	3,130	—	805	1,141	4,363	1,191	70	—	1,228	2	
紫波郡	72	60	—	274	10	75	82	409	—	52	—	66	—	
稗貫郡	104	21	—	4	—	—	104	25	—	—	—	—	—	
和賀郡	121	528	—	67	—	3	121	598	—	39	2	2	9	
膽澤郡	476	220	6	455	—	88	482	763	—	88	185	1,227	97	
江刺郡	1,104	556	30	225	3	40	1,137	821	—	189	369	1,489	336	
西磐井郡	218	875	20	55	10	40	248	970	—	61	38	364	197	
東磐井郡	1,649	778	20	3,388	11	944	1,680	5,110	3	738	58	2,018	273	
氣仙郡	3,747	205	848	10,396	407	49	5,002	10,650	—	2,170	293	9,251	1,475	
上閉伊郡	357	38	—	1,204	12	21	369	1,263	—	331	—	2,154	196	
下閉伊郡	772	83	—	1,527	1	522	773	2,132	—	1,128	4	1,204	350	
九戸郡	41	70	—	740	50	195	91	1,005	—	490	106	109	—	
二戸郡	34	3	5	341	1	7	40	351	—	107	—	2,920	—	
計	9,512	3,933	1,669	21,905	528	2,959	11,709	28,797	1,194	5,463	1,090	22,128	2,974	
昭和21年	20,942	10,194	7,156	19,310	1,741	8,672	29,839	38,176	128	1,623	2,865	24,116	1,955	
〃 18年	14,031	6,803	2,431	16,452	742	4,225	17,204	27,480	19	691	3,617	10,913	2,032	

面積 (續)

部落有

林木の生産を目的とする林地											林木の生産を目的とせざる林地	原野	
針葉樹林		濶葉樹林		針濶混淆樹林		合計		竹林	伐採及び災害跡地			利用しているもの	未利用地
人工林	天然林	人工林	天然林	人工林	天然林	人工林	天然林						
3	—	—	111	—	2	3	113	—	—	—	—	—	45
5	—	—	268	—	—	5	268	—	6	27	—	—	—
—	—	—	—	—	—	—	—	—	—	—	—	—	—
—	—	—	—	—	10	—	10	—	—	—	—	—	—
3	—	1	—	—	9	4	9	—	—	—	—	—	—
11	—	—	12	—	121	11	133	—	—	—	28	—	—
15	—	—	—	—	—	15	—	—	—	—	—	—	—
—	—	—	—	—	3	—	3	—	—	—	—	—	—
—	1	—	1	—	—	—	2	—	—	—	2	—	—
—	—	—	—	—	—	—	—	—	—	—	549	—	—
20	88	—	160	—	40	20	288	—	—	—	—	—	185
70	33	1	223	—	10	71	266	—	6	—	118	—	—
20	—	—	—	—	—	20	—	—	—	—	—	—	1,150
2	—	2	—	—	—	4	—	—	—	—	308	—	—
37	15	—	1,194	—	631	37	2,840	—	15	—	2	—	25
85	224	—	406	—	813	85	1,443	—	48	150	186	—	1
10	13	200	320	—	—	210	333	—	3	12	—	—	—
281	374	204	2,695	—	2,639	485	5,708	—	78	189	1,193	1,406	
762	2,072	343	4,683	285	3,261	1,390	10,016	6	246	189	3,407	532	
2,501	1,132	135	6,063	240	1,543	2,876	8,738	0	245	493	3,132	310	

社寺有

林木の生産を目的とする林地											林木の生産を目的とせざる林地	原野	
針葉樹林		濶葉樹林		針濶混淆樹林		合計		竹林	伐採及び災害跡地			利用しているもの	未利用地
人工林	天然林	人工林	天然林	人工林	天然林	人工林	天然林						
—	—	—	2	—	—	—	2	—	—	—	—	—	—
31	3	—	5	2	48	33	56	—	28	8	1	1	
3	2	—	1	11	13	14	16	—	—	—	1	—	
5	3	—	—	—	—	5	3	—	—	—	1	—	
5	—	—	7	—	4	5	11	—	—	—	—	—	
5	12	—	14	—	19	5	45	—	3	—	1	—	
5	5	—	—	—	2	5	7	—	—	—	4	—	
1	12	—	—	—	5	1	17	—	—	—	—	—	
1	—	1	1	—	—	2	1	—	3	—	—	—	
13	44	—	36	—	31	13	111	—	4	—	3	—	
3	7	2	268	2	12	7	287	—	—	—	3	5	
46	29	—	231	5	35	51	295	—	120	11	—	1	
114	3	—	54	—	3	114	60	3	5	45	1	—	
26	34	—	123	1	38	27	195	—	1	9	—	—	
41	4	—	28	—	10	41	42	—	8	—	—	—	
1	269	—	210	—	113	1	592	—	173	—	89	—	
5	—	—	—	—	3	5	3	—	—	46	—	—	
305	427	3	980	21	336	329	1,743	3	345	119	104	7	
342	119	125	479	22	590	489	1,188	6	79	6	28	26	
220	172	14	262	35	309	269	743	20	20	32	51	40	

第1表 林野面積

會社その他團体有

郡市名	林木の生産を目的とする林地										林木の生産を目的とせざる林地	原野	
	針葉樹林		濶葉樹林		針濶混淆樹林		合計		竹林	伐採及び災害跡地		利用しているもの	未利用地
	人工林	天然林	人工林	天然林	人工林	天然林	人工林	天然林					
盛岡市	1,000	11	—	10	—	321	1,000	342	—	—	—	25	—
釜石市	19	—	—	268	4	3	23	271	—	11	7	10	4
宮古市	6	3	15	70	8	20	29	93	1	—	—	—	—
一關市	—	36	3	—	—	—	3	36	—	—	—	3	—
岩手郡	1,657	4,228	72	4,449	—	427	1,729	9,104	—	191	—	1,245	4
紫波郡	11	15	—	9	—	6	11	30	—	70	—	—	—
稗貫郡	1	174	—	128	—	41	1	343	—	27	—	30	18
和賀郡	127	—	—	41	—	4	127	45	—	—	150	—	—
膽澤郡	7	1	6	6	—	9	13	16	—	—	—	—	—
江刺郡	100	214	—	47	—	169	100	430	—	125	—	424	—
西磐井郡	28	253	—	3	—	—	28	256	—	—	5	134	—
東磐井郡	100	200	—	1,432	—	—	100	1,632	—	—	—	73	160
氣仙郡	732	530	46	970	3	64	781	1,564	2	49	—	831	1,500
上閉伊郡	138	—	—	652	—	846	138	1,498	—	32	—	741	30
下閉伊郡	101	14	—	2,267	—	2,497	101	4,778	—	1,063	—	132	36
九戸郡	28	272	—	68	20	116	48	456	—	5	—	—	—
二戸郡	214	339	—	343	35	105	249	787	—	—	4	190	—
計	4,269	6,290	142	10,763	70	4,628	4,481	21,681	3	1,573	166	3,838	1,752
昭和21年	3,956	4,343	149	9,971	648	1,354	4,753	15,668	3	268	230	3,652	123
〃 18年	2,669	2,290	83	2,876	140	1,664	2,892	6,830	56	423	414	4,685	233

個人有

郡市名	林木の生産を目的とする林地										林木の生産を目的とせざる林地	原野	
	針葉樹林		濶葉樹林		針濶混淆樹林		合計		竹林	伐採及び災害跡地		利用しているもの	未利用地
	人工林	天然林	人工林	天然林	人工林	天然林	人工林	天然林					
盛岡市	142	88	6	2,608	—	1,697	148	4,393	12	—	687	181	6
釜石市	178	—	—	741	—	216	178	957	1	219	139	5	178
宮古市	631	96	81	3,040	72	508	784	3,644	6	504	37	300	187
一關市	1,200	700	100	150	5	200	1,305	1,050	—	10	5	50	—
岩手郡	3,926	4,540	101	27,031	1,493	5,470	5,520	37,041	—	2,343	96	7,069	473
紫波郡	539	1,136	25	2,848	45	2,618	609	6,602	—	45	70	821	327
稗貫郡	1,674	936	40	10,211	7	5,287	1,721	16,434	—	299	243	2,515	1,217
和賀郡	1,015	2,128	72	5,038	115	2,652	1,202	9,818	—	1,023	406	2,916	835
膽澤郡	629	716	84	2,789	2	2,527	715	6,032	25	807	408	1,949	153
江刺郡	929	747	12	2,570	34	1,832	975	5,149	4	580	50	1,819	400
西磐井郡	817	1,020	449	2,907	235	1,962	1,501	5,889	4	333	322	346	475
東磐井郡	2,777	2,054	254	12,027	362	4,361	3,393	18,442	60	1,951	750	647	176
氣仙郡	7,102	3,871	493	9,505	154	318	7,756	13,694	81	719	95	500	1,509
上閉伊郡	2,987	1,334	1,282	17,131	133	3,967	4,402	22,432	53	2,089	818	3,467	595
下閉伊郡	4,925	4,294	1,276	33,904	92	9,436	6,293	47,634	41	7,307	128	5,212	2,399
九戸郡	1,772	14,527	371	18,649	777	22,680	2,920	55,856	7	2,822	2,865	4,609	708
二戸郡	3,375	3,606	227	11,463	722	5,380	4,324	20,449	1	515	1,011	2,666	510
計	34,625	41,793	4,873	162,612	4,248	71,111	43,746	275,516	295	21,566	8,130	35,972	10,148
昭和21年	37,307	42,906	7,264	143,420	4,738	76,158	49,309	262,484	540	16,383	12,482	44,660	15,513
〃 18年	32,371	44,401	7,025	126,710	3,193	75,826	42,589	246,937	3,275	14,115	11,398	37,633	12,151

面積 (続)

國有

町村名	林木の生産を目的とする林地										林木の生産を目的とせざる林地	原野	
	針葉樹林		濶葉樹林		針濶混淆樹林		合計		竹林	伐採及び災害跡地		利用しているもの	未利用地
	人工林	天然林	人工林	天然林	人工林	天然林	人工林	天然林					
岩手郡													
沼宮内町	—	—	—	—	—	—	—	—	—	—	—	—	—
雫石町	—	—	—	—	—	—	—	—	—	—	—	—	2
葛卷町	—	—	—	—	—	—	—	—	—	—	—	—	—
玉山村	464	36	2	345	160	137	626	518	—	22	—	—	—
藪川村	5,686	154	—	2,563	—	6	5,686	2,723	—	52	—	—	—
簗川村	678	378	1	2,660	87	502	766	3,540	—	2	—	—	1
太田村	154	6	3	106	23	8	180	120	—	2	—	—	—
御所村	1,454	177	47	6,092	354	544	1,855	6,813	—	561	19	—	13
御明神村	177	81	—	6,000	200	432	377	6,513	—	377	339	—	1
西山村	505	2	—	11,340	237	2	742	11,344	—	201	960	—	6
瀧澤村	342	176	—	411	45	173	387	760	—	80	504	13	—
瀧川村	87	308	18	622	308	287	413	1,217	—	266	52	—	—
卷澁村	—	—	—	—	—	—	—	—	—	—	—	—	—
民村	—	—	—	—	—	—	—	—	—	5	—	—	—
大更村	56	27	—	—	—	—	56	27	—	16	5	—	—
田頭村	535	254	5	169	—	72	540	495	—	217	371	—	—
松尾村	2,118	1,420	1,808	2,939	45	3,985	3,971	8,344	—	977	2,501	—	434
平舘村	—	30	—	4	—	182	—	216	—	32	—	—	—
寺田村	575	204	70	894	—	93	645	1,191	—	186	224	—	—
一方井村	209	610	24	3	—	61	233	674	—	6	—	—	—
御堂村	565	1,278	14	—	233	595	812	1,873	—	583	99	—	—
江刈村	—	—	—	—	—	—	—	—	—	—	—	—	—
計	13,605	5,141	1,992	34,148	1,692	7,079	17,289	46,368	—	3,585	5,074	13	457

公私有總數

町村名	林木の生産を目的とする林地										林木の生産を目的とせざる林地	原野	
	針葉樹林		濶葉樹林		針濶混淆樹林		合計		竹林	伐採及び災害跡地		利用しているもの	未利用地
	人工林	天然林	人工林	天然林	人工林	天然林	人工林	天然林					
岩手郡													
沼宮内町	—	—	—	—	—	—	—	—	—	—	—	—	—
雫石町	181	291	24	36	—	—	205	327	—	10	—	—	—
葛卷町	370	618	80	4,674	350	1,308	800	6,600	—	748	90	2,990	—
玉山村	59	—	—	2,170	—	—	59	2,170	—	—	—	—	—
藪川村	84	—	—	330	—	—	84	330	—	—	—	3	—
簗川村	1,029	699	—	1,500	—	1,898	1,029	4,097	—	—	—	120	50
太田村	3	15	8	250	4	30	15	295	—	—	6	—	—
御所村	284	852	11	1,382	12	185	307	2,419	—	17	—	702	297
御明神村	626	—	—	3,162	—	990	626	4,152	1,191	—	—	470	—
西山村	593	236	26	602	—	40	619	878	—	30	—	100	75
瀧澤村	344	157	22	4 007	—	82	366	4,246	—	19	—	300	—
瀧川村	38	150	—	6,246	—	36	38	6,432	—	120	—	872	57
卷澁村	40	500	—	1,000	—	596	40	2,096	—	105	—	512	—
民村	221	46	2	805	—	42	223	893	—	120	—	35	—
大更村	466	—	—	—	—	—	466	—	—	—	—	—	—
田頭村	21	17	1	28	—	23	22	68	—	—	—	1	—
松尾村	315	100	—	—	—	180	315	280	—	195	—	167	—
平舘村	44	—	—	12	—	408	44	420	—	—	—	95	—
寺田村	35	106	32	342	1,127	251	1,194	699	—	—	—	1,224	—
一方井村	—	—	707	2	—	—	707	2	—	—	—	239	—
御堂村	93	432	—	2,590	—	644	93	3,666	—	—	—	597	—
江刈村	1,241	4,977	—	5,549	—	20	1,241	10,546	—	1,240	—	1,115	—
計	6,087	9,196	913	34,687	1,493	6,733	8,493	50,616	1,191	2,604	96	9,542	479

第1表　林野面積

國有

町村名	林木の生産を目的とする林地										林木の生産を目的とせざる林地	原野	
	針葉樹林		濶葉樹林		針濶混淆樹林		合計		竹林	伐採及び災害跡地		利用しているもの	未利用地
	人工林	天然林	人工林	天然林	人工林	天然林	人工林	天然林					
紫波郡													
日詰町	—	—	—	—	—	—	—	—	—	—	—	—	—
古舘村	—	—	—	—	—	—	—	—	—	—	—	—	—
徳田村	—	—	—	—	—	—	—	—	—	—	—	—	—
見前村	—	—	—	—	—	—	—	—	—	—	—	—	—
飯岡村	134	7	—	289	18	2	152	298	—	—	—	—	—
煙山村	44	47	15	611	47	16	106	674	—	—	—	—	—
不動村	34	57	7	144	—	30	41	231	—	—	—	—	—
水分村	206	21	3	466	—	5	209	492	—	25	2	—	—
志和村	340	75	31	1,513	—	43	371	1,631	—	79	1	—	—
赤石村	—	—	—	—	—	—	—	—	—	—	—	—	—
彦部村	—	—	—	—	—	—	—	—	—	—	—	—	—
佐比内村	274	17	—	176	89	163	363	356	—	24	—	—	—
赤澤村	176	27	3	542	165	94	344	663	—	26	—	34	—
長岡村	—	—	—	—	—	—	—	—	—	—	—	—	—
乙部村	98	42	3	174	35	—	136	216	—	13	—	—	—
計	1,306	293	62	3,915	354	353	1,722	4,561	—	167	3	34	—

公私有總數

町村名	林木の生産を目的とする林地										林木の生産を目的とせざる林地	原野	
	針葉樹林		濶葉樹林		針濶混淆樹林		合計		竹林	伐採及び災害跡地		利用しているもの	未利用地
	人工林	天然林	人工林	天然林	人工林	天然林	人工林	天然林					
紫波郡													
日詰町	7	—	—	—	—	—	7	—	—	—	—	—	—
古舘村	3	10	—	34	—	7	3	51	—	—	—	—	—
徳田村	—	—	—	—	—	—	—	—	—	—	—	—	—
見前村	—	—	—	—	—	—	—	—	—	—	—	—	—
飯岡村	32	50	—	30	—	50	32	130	—	2	—	—	5
煙山村	37	20	—	45	15	20	52	85	—	73	—	131	199
不動村	6	—	—	202	30	—	36	202	—	—	—	15	30
水分村	56	84	—	91	—	52	56	227	—	22	—	56	27
志和村	59	87	25	142	—	443	84	672	—	10	70	40	66
赤石村	—	120	—	20	—	6	—	146	—	—	—	25	—
彦部村	28	131	—	89	—	92	28	312	—	13	—	16	—
佐比内村	60	247	—	312	—	124	60	683	—	50	—	—	—
赤澤村	188	253	—	972	—	797	188	2,022	—	—	—	50	—
長岡村	80	120	—	219	10	99	90	438	—	—	—	234	—
乙部村	82	101	—	1,001	—	1,149	82	2,251	—	—	—	349	—
計	638	1,223	25	3,157	55	2,839	718	7,219	—	170	70	916	327

面積（續）

國有

町村名	林木の生産を目的とする林地										林木の生産を目的とせざる林地	原野	
	針葉樹林		濶葉樹林		針濶混淆樹林		合計		竹林	伐採及び災害跡地		利用しているもの	未利用地
	人工林	天然林	人工林	天然林	人工林	天然林	人工林	天然林					
稗貫郡													
花巻町	—	—	—	—	—	—	—	—	—	—	—	—	—
大迫町	—	—	—	—	—	—	—	—	—	—	—	—	—
石鳥谷町	334	—	10	1,457	457	415	801	1,872	—	108	194	259	—
内川目村	216	—	—	2,425	52	67	268	2,492	—	99	1,020	28	—
外川目村	101	—	—	23	196	—	297	23	—	14	—	19	—
龜ヶ森村	52	—	—	18	167	100	219	118	—	42	—	94	—
新堀村	58	1	—	—	28	26	86	27	—	44	—	—	—
八重畑村	—	—	—	—	119	—	119	—	—	68	—	43	—
矢澤村	—	—	—	—	—	—	—	—	—	—	—	—	—
八幡村	—	—	—	—	—	—	—	—	—	—	—	—	—
湯本村	311	—	2	817	531	528	844	1,345	—	51	255	401	—
宮野目村	—	—	—	—	—	—	—	—	—	—	—	—	—
湯口村	891	—	—	4,008	857	192	1,748	4,200	—	429	1,404	705	—
太田村	297	—	1	1,879	214	82	512	1,961	—	151	95	151	—
計	2,260	1	13	10,627	2,621	1,410	4,894	12,038	—	1,006	2,968	1,700	—

公私有總數

町村名	林木の生産を目的とする林地										林木の生産を目的とせざる林地	原野	
	針葉樹林		濶葉樹林		針濶混淆樹林		合計		竹林	伐採及び災害跡地		利用しているもの	未利用地
	人工林	天然林	人工林	天然林	人工林	天然林	人工林	天然林					
稗貫郡													
花巻町	19	—	—	—	—	—	19	—	—	—	22	220	—
大迫町	—	62	—	316	—	—	—	378	—	121	—	30	65
石鳥谷町	530	229	20	347	5	109	555	685	—	67	7	189	10
内川目村	536	15	20	5,304	—	2,353	556	7,670	—	90	—	841	—
外川目村	179	150	—	3,135	—	883	179	4,168	—	45	—	255	—
龜ヶ森村	—	—	—	—	—	777	—	771	—	—	—	—	91
新堀村	50	171	—	105	—	—	50	276	—	—	55	89	73
八重畑村	174	252	—	200	—	—	174	452	—	—	—	200	200
矢澤村	263	176	—	234	2	321	265	731	—	—	128	73	268
八幡村	—	—	—	—	—	—	—	—	—	—	—	172	4
湯本村	—	—	—	—	—	702	—	702	—	2	—	9	422
宮野目村	2	32	—	115	—	123	2	270	—	—	29	50	—
湯口村	39	51	—	585	—	15	39	651	—	—	—	70	101
太田村	7	—	—	2	—	53	7	55	—	1	2	360	1
計	1,799	1,136	40	10,343	7	5,330	1,846	16,809	—	326	243	2,558	1,235

第1表　林野面積

國有

町村名	林木の生産を目的とする林地										林木の生産を目的とせざる林地	原野	
	針葉樹林		濶葉樹林		針濶混淆樹林		合計		竹林	伐採及災害跡地		利用しているもの	未利用地
	人工林	天然林	人工林	天然林	人工林	天然林	人工林	天然林					
和賀郡													
黒澤尻町	—	—	—	—	—	—	—	—	—	—	—	—	1
土澤町	218	14	2	—	169	196	389	210	—	84	1	127	—
鬼柳村	—	—	—	—	—	—	—	—	—	—	—	—	—
岩崎村	627	—	1	5,727	106	13	734	5,740	—	253	445	—	2
横川目村	328	—	36	7,943	829	—	1,193	7,943	—	147	260	—	—
藤根村	—	—	—	—	—	—	—	—	—	—	—	—	—
江釣子村	—	—	—	—	—	—	—	—	—	—	—	—	—
笹間村	273	—	24	5,637	103	21	400	5,658	—	96	87	—	—
飯豊村	—	—	—	—	—	—	—	—	—	—	—	—	—
二子村	—	—	—	—	—	—	—	—	—	—	—	—	—
更木村		—	—	—	—	—	—	—	—	—	—	—	—
立花村	—	—	—	—	—	—	—	—	—	—	—	—	—
中内村	—	—	—	—	—	—	—	—	—	—	—	—	—
谷内村	—	—	—	—	—	—	—	—	—	—	—	—	—
小山田村	26	—	—	3	330	7	356	10	—	79	—	81	—
湯田村	557	1	—	13,474	26	225	583	13,700	—	—	3,147	20	—
澤内村	715	116	3	14,237	50	369	768	14,722	—	—	2,609	40	—
計	2,744	131	66	47,021	1,613	831	4,423	47,983	—	659	6,549	268	3

公私有總數

町村名	林木の生産を目的とする林地										林木の生産を目的とせざる林地	原野	
	針葉樹林		濶葉樹林		針濶混淆樹林		合計		竹林	伐採及災害跡地		利用しているもの	未利用地
	人工林	天然林	人工林	天然林	人工林	天然林	人工林	天然林					
和賀郡													
黒澤尻町	—	6	—	—	—	—	—	6	—	—	—	—	—
土澤町	41	521	—	240	—	93	41	854	—	—	—	—	—
鬼柳村	—	—	10	50	—	—	10	50	—	—	—	20	—
岩崎村	129	—	—	256	—	10	129	266	—	260	28	200	—
横川目村	16	176	—	78	—	174	16	428	—	18	—	5	335
藤根村	45	1,078	—	150	—	120	45	1,348	—	—	70	—	—
江釣子村	24	11	—	—	59	56	83	67	—	—	—	—	—
笹間村	—	—	—	—	—	223	—	223	—	—	—	540	45
飯豊村	—	85	—	53	—	204	—	342	—	3	8	50	5
二子村	10	67	1	7	5	37	16	111	—	35	2	—	—
更木村	19	37	—	82	—	104	19	223	—	46	—	—	—
立花村	52	106	—	178	—	251	52	535	—	38	—	3	278
中内村	51	260	40	587	—	350	91	1,197	—	2	—	118	50
谷内村	37	100	21	314	51	320	109	734	—	34	—	1,000	22
小山田村	30	221	—	463	—	365	30	1,049	—	22	—	22	12
湯田村	727	—	—	2,065	—	360	727	2,425	—	20	450	350	7
澤内村	110	—	—	623	—	—	110	623	—	584	—	610	90
計	1,291	2,668	72	5,146	115	2,667	1,478	10,481	—	1,062	558	2,918	844

面積（続）

國有

町村名	林木の生産を目的とする林地										林木の生産を目的とせざる林地	原野	
	針葉樹林		濶葉樹林		針濶混淆樹林		合計		竹林	伐採及害跡地		利用しているもの	未利用地
	人工林	天然林	人工林	天然林	人工林	天然林	人工林	天然林					
膽澤郡													
水澤町	—	—	—	—	—	—	—	—	—	—	—	—	—
前澤町	—	140	—	—	4	—	4	140	—	25	9	—	—
金ケ崎町	989	224	6	1,441	97	—	1,092	1,665	—	165	—	—	—
佐倉河村	—	—	—	—	—	—	—	—	—	—	—	—	—
員城村	—	—	—	—	—	—	—	—	—	—	—	—	—
姉体村	—	—	—	—	—	—	—	—	—	—	—	—	—
白山村	—	—	—	—	—	—	—	—	—	—	—	—	—
古城村	—	—	—	—	—	—	—	—	—	—	—	—	—
衣川村	340	123	1	2,926	366	—	707	3,049	—	129	51	—	—
小山村	—	—	—	—	—	—	—	—	—	—	—	—	—
南都田村	—	—	—	—	—	—	—	—	—	—	—	—	—
若柳村	387	27	12	5,815	407	—	806	5,842	—	971	10,911	—	—
永岡村	53	13	8	161	76	—	137	174	—	22	591	—	—
相去村	—	—	—	—	—	—	—	—	—	—	—	—	—
計	1,769	527	27	10,343	950	—	2,746	10,870	—	1,312	11,562	—	—

公私有總數

町村名	林木の生産を目的とする林地										林木の生産を目的とせざる林地	原野	
	針葉樹林		濶葉樹林		針濶混淆樹林		合計		竹林	伐採及災害跡地		利用しているもの	未利用地
	人工林	天然林	人工林	天然林	人工林	天然林	人工林	天然林					
膽澤郡													
水澤町	33	—	4	1	—	24	37	25	—	—	—	—	—
前澤町	36	15	2	234	—	114	38	363	—	42	—	130	117
金ケ崎町	342	556	1	870	—	75	343	1,501	—	623	—	1,225	—
佐倉河村	—	—	—	—	—	10	—	10	—	—	—	—	—
員城村	2	11	5	13	—	47	7	71	—	—	—	—	—
姉体村	7	2	2	3	—	42	9	47	—	—	—	—	—
白山村	—	—	—	—	—	—	—	—	—	—	—	—	—
古城村	1	2	—	10	—	50	1	62	—	31	—	40	—
衣川村	156	—	—	1,643	—	920	156	2,563	25	45	3	1,039	10
小山村	119	209	70	279	2	340	191	828	—	22	590	608	—
南都田村	—	2	—	20	—	22	—	44	—	—	—	—	20
若柳村	1	8	—	18	—	210	1	236	—	—	—	106	90
永岡村	200	110	—	120	—	630	200	860	—	125	—	—	—
相去村	216	23	13	41	—	140	229	204	—	10	—	30	13
計	1,113	938	97	3,252	2	2,624	1,212	6,814	25	898	593	3,178	250

第1表 林野面積

國有

町村名	林木の生産を目的とする林地										林木の生産を目的とせざる林地	原野	
	針葉樹林		濶葉樹林		針濶混淆樹林		合計		竹林	伐採及び災害跡地		利用しているもの	未利用地
	人工林	天然林	人工林	天然林	人工林	天然林	人工林	天然林					
江刺郡													
岩谷堂町	—	—	—	—	—	—	—	—	—	—	—	—	—
愛宕村	—	—	—	—	—	—	—	—	—	—	—	—	—
羽田村	—	—	—	—	—	—	—	—	—	—	—	—	—
黒石村	44	242	16	34	3	8	63	284	—	5	—	—	—
田原村	—	—	—	—	—	—	—	—	—	—	—	—	—
藤里村	91	207	1	50	—	8	92	265	—	31	15	—	—
伊手村	24	13	—	19	3	—	27	32	—	—	—	—	—
米里村	66	9	93	85	34	—	193	94	—	17	6	—	—
玉里村	70	2	—	—	—	—	70	2	—	—	—	—	—
梁川村	—	—	—	—	—	—	—	—	—	—	—	—	—
福岡村	—	—	—	—	—	—	—	—	—	—	—	—	—
廣瀬村	—	—	—	—	—	—	—	—	—	—	—	—	—
稲瀬村	—	—	—	—	—	—	—	—	—	—	—	—	—
計	295	473	110	188	40	16	445	677	—	53	21	—	—

公私有總數

町村名	林木の生産を目的とする林地										林木の生産を目的とせざる林地	原野	
	針葉樹林		濶葉樹林		針濶混淆樹林		合計		竹林	伐採及び災害跡地		利用しているもの	未利用地
	人工林	天然林	人工林	天然林	人工林	天然林	人工林	天然林					
江刺郡													
岩谷堂町	105	123	—	65	—	121	105	309	—	4	—	3	15
愛宕村	—	—	—	—	—	—	—	—	—	—	—	—	—
羽田村	—	59	—	133	—	130	—	322	—	4	—	25	4
黒石村	15	406	—	352	—	13	15	771	—	—	—	20	—
田原村	2	209	—	170	—	332	2	711	—	322	—	454	13
藤里村	13	140	12	39	1	263	26	442	—	—	—	104	80
伊手村	256	96	—	482	14	25	270	603	3	158	—	946	16
米里村	1,123	—	30	562	—	106	1,153	668	—	218	369	1,454	—
玉里村	159	291	—	182	—	157	159	630	—	42	—	—	—
梁川村	62	84	—	342	22	27	84	453	—	70	—	669	225
福岡村	223	—	—	7	—	544	223	551	1	79	—	—	—
廣瀬村	44	—	—	244	—	120	44	364	—	—	—	259	—
稲瀬村	165	153	—	300	—	234	165	687	—	1	50	350	383
計	2,167	1,561	42	2,878	37	2,072	2,246	6,511	4	898	419	4,234	736

面積 (続)

國有

町村名	林木の生産を目的とする林地										林木の生産を目的とせざる林地	原野	
	針葉樹林		濶葉樹林		針濶混淆樹林		合計		竹林	伐採及び災害跡地		利用しているもの	未利用地
	人工林	天然林	人工林	天然林	人工林	天然林	人工林	天然林					
西磐井郡													
永井村	—	—	—	—	—	—	—	—	—	—	—	—	—
涌津村	—	—	—	—	—	—	—	—	—	—	—	—	—
油島村	—	—	—	—	—	—	—	—	—	—	—	—	—
花泉村	—	—	—	—	—	—	—	—	—	—	—	—	—
金澤村	—	—	—	—	—	—	—	—	—	—	—	—	—
老松村	36	66	—	25	—	—	36	91	—	2	1	—	—
日形村	99	22	—	5	—	—	99	27	—	9	13	—	—
彌榮村	—	—	—	—	—	—	—	—	—	—	—	—	—
萩荘村	228	—	—	137	—	22	228	159	—	28	43	—	—
巖美村	626	66	—	6,955	55	16	681	7,037	—	66	41	—	—
平泉村	145	55	—	153	8	—	153	208	—	20	2	—	—
計	1,134	209	—	7,275	63	38	1,197	7,522	—	125	100	—	—

公私有總數

町村名	林木の生産を目的とする林地										林木の生産を目的とせざる林地	原野	
	針葉樹林		濶葉樹林		針濶混淆樹林		合計		竹林	伐採及び災害跡地		利用しているもの	未利用地
	人工林	天然林	人工林	天然林	人工林	天然林	人工林	天然林					
西磐井郡													
永井村	18	45	—	262	25	38	43	345	1	59	2	2	312
涌津村	184	—	—	121	—	—	184	121	—	—	—	—	—
油島村	100	542	—	267	—	4	100	813	—	53	—	—	66
花泉村	50	277	—	—	—	193	50	470	—	51	—	165	—
金澤村	18	460	109	116	—	185	127	761	—	—	—	352	50
老松村	30	236	—	280	—	80	30	596	—	—	—	—	—
日形村	85	12	—	76	—	50	85	138	1	50	305	147	8
彌榮村	—	150	—	180	—	70	—	400	—	—	—	50	—
萩荘村	324	—	—	806	—	999	324	1,805	—	8	—	10	—
巖美村	339	290	362	887	222	426	923	1,603	1	30	—	53	125
平泉村	46	231	—	478	—	9	46	718	1	143	58	68	301
計	1,194	2,243	471	3,473	247	2,054	1,912	7,770	4	394	365	847	862

第1表 林野面積

國有

町村名	林木の生産を目的とする林地										林木の生産を目的とせざる林地	原野	
	針葉樹林		濶葉樹林		針濶混淆樹林		合計		竹林	伐採及災害跡地		利用しているもの	未利用地
	人工林	天然林	人工林	天然林	人工林	天然林	人工林	天然林					
東磐井郡													
千厩町	—	—	—	—	—	—	—	—	—	—	—	—	—
大原町	56	—	33	291	—	—	89	291	1	10	1	—	—
藤沢町	—	—	—	—	—	—	—	—	—	—	—	—	—
摺沢町	—	—	—	—	—	—	—	—	—	—	—	—	—
折壁村	51	—	—	50	—	—	51	50	—	3	1	—	—
矢越村	—	—	—	—	—	—	—	—	—	—	—	—	—
小梨村	—	—	—	—	—	—	—	—	—	—	—	—	—
八沢村	—	—	—	—	—	—	—	—	—	—	—	—	—
大保村	307	5	—	32	16	28	323	65	—	31	35	—	—
津海村	417	12	—	223	16	13	433	248	—	41	18	—	—
黄衣村	142	8	—	14	8	—	150	22	—	—	5	—	—
薄玉村	—	—	—	—	—	—	—	—	—	—	—	—	—
奥清水村	—	—	—	—	—	—	—	—	—	—	—	—	—
磐崎村	—	—	—	—	—	—	—	—	—	—	—	—	—
門川村	—	—	—	—	—	—	—	—	—	—	—	—	—
松島村	—	—	—	—	—	—	—	—	—	—	—	—	—
舞母村	—	—	—	—	—	—	—	—	—	—	—	—	—
長河津村	—	—	—	—	—	—	—	—	—	—	—	—	—
生坂村	—	—	—	—	—	—	—	—	—	—	—	—	—
田長澤村	—	—	—	—	—	—	—	—	—	—	—	—	—
猿民田村	—	—	—	—	—	—	—	—	—	—	—	—	—
計	1,024	46	33	694	63	46	1,125	786	1	101	65	—	—

公私有總數

町村名	林木の生産を目的とする林地										林木の生産を目的とせざる林地	原野	
	針葉樹林		濶葉樹林		針濶混淆樹林		合計		竹林	伐採及災害跡地		利用しているもの	未利用地
	人工林	天然林	人工林	天然林	人工林	天然林	人工林	天然林					
西磐井郡													
千厩町	22	5	—	621	—	16	22	642	—	5	—	4	—
大原町	412	36	—	2,542	—	80	412	2,658	4	426	—	781	—
藤沢町	90	70	10	840	—	120	100	1,030	—	33	—	20	10
摺沢町	55	22	—	200	—	300	55	522	—	429	100	173	—
折壁村	453	55	—	698	—	—	453	753	—	1,059	—	—	—
矢越村	96	74	15	170	—	59	111	303	1	48	350	150	5
小梨村	20	322	—	536	—	341	20	1,199	3	100	250	—	—
八沢村	172	83	1	484	—	75	173	642	1	30	—	29	20
大津保村	435	390	—	3,708	—	—	435	4,098	—	14	25	—	—
黄海村	140	421	53	1,103	—	270	193	1,794	1	21	—	62	3
薄衣村	16	54	—	249	—	94	16	397	2	—	—	32	11
奥玉村	110	182	1	623	3	417	114	1,222	2	66	—	300	10
磐清水村	47	55	2	387	5	208	54	650	5	46	30	21	—
門崎村	107	—	203	—	367	190	677	190	—	65	—	16	—
松川村	180	149	—	244	—	100	180	493	—	116	—	300	120
舞川村	160	52	—	128	—	350	160	530	13	—	8	115	—
長島村	56	—	—	49	—	171	56	220	—	168	—	—	—
生母村	111	322	—	310	—	30	111	662	30	21	—	195	—
田河津村	382	173	—	1,113	—	1,110	382	2,396	—	—	—	44	—
長坂村	247	156	—	212	—	392	247	760	1	32	56	282	53
猿澤村	677	145	—	473	—	143	677	761	—	139	—	179	211
澤民田村	150	146	—	337	—	263	150	746	—	—	—	—	—
興計	654	202	—	2,274	3	621	657	3,097	—	—	—	153	167
計	4,792	3,114	285	17,301	378	5,350	5,455	25,765	63	2,818	819	2,856	610

面積 (續)

國有

町村名	林木の生産を目的とする林地										林木の生産を目的とせざる林地	原野	
	針葉樹林		濶葉樹林		針濶混淆樹林		合計		竹林	伐採及災害跡地		利用しているもの	未利用地
	人工林	天然林	人工林	天然林	人工林	天然林	人工林	天然林					
氣仙郡													
盛町	—	—	—	—	—	—	—	—	—	—	—	—	—
高田町	—	—	—	—	—	—	—	—	—	—	—	—	—
氣仙町	—	—	—	—	—	—	—	—	—	—	—	—	—
大船渡町	13	7	—	35	9	105	22	147	—	24	—	—	—
世田米町	409	—	294	2,998	516	126	1,219	3,124	—	217	517	517	—
末崎村	87	—	—	105	11	—	98	105	—	31	—	—	—
小友村	—	—	—	—	—	—	—	—	—	—	—	—	—
廣田村	—	—	—	—	—	—	—	—	—	—	—	—	—
米崎村	285	2	—	—	—	—	285	2	—	6	9	9	—
矢作村	183	9	—	192	30	77	213	278	—	59	—	—	—
竹駒村	—	—	—	65	—	—	—	65	—	—	124	124	—
横田村	178	—	2	262	96	8	276	270	2	20	—	—	—
下有住村	129	—	—	312	99	6	228	318	—	21	—	—	—
上有住村	111	225	4	193	28	208	143	626	—	31	—	—	—
日頃市村	181	29	—	798	75	93	256	920	—	84	—	—	—
立根村	4	—	1	—	—	—	5	—	—	2	—	—	—
猪川村	—	—	—	—	—	—	—	—	—	—	—	—	—
赤崎村	—	—	—	—	—	—	—	—	—	—	—	—	—
綾里村	—	—	—	—	—	—	—	—	—	—	—	—	—
越来村	—	—	—	—	—	—	—	—	—	—	—	—	—
吉濱村	—	—	—	—	—	—	—	—	—	—	—	—	—
唐丹村	—	204	—	228	—	277	—	709	—	—	—	—	—
計	1,580	476	301	5,188	864	900	2,745	6,564	2	495	650	650	—

公私有總數

町村名	林木の生産を目的とする林地										林木の生産を目的とせざる林地	原野	
	針葉樹林		濶葉樹林		針混濶淆樹林		合計		竹林	伐採及災害跡地		利用しているもの	未利用地
	人工林	天然林	人工林	天然林	人工林	天然林	人工林	天然林					
氣仙郡													
盛町	94	1	—	36	25	22	119	59	—	63	—	1	—
高田町	250	65	—	171	20	64	270	300	4	—	18	3	5
氣仙町	705	26	—	255	32	6	737	287	3	15	193	265	6
大船渡町	180	—	—	—	—	170	180	170	—	—	—	—	—
世田米町	715	—	—	4,369	—	—	715	4,369	2	26	—	820	1,165
末崎村	261	174	10	11	—	—	271	185	3	38	—	5	—
小友村	211	105	—	70	6	11	217	186	2	7	—	38	4
廣田村	307	—	128	—	28	—	463	—	3	8	—	5	—
米崎村	208	—	40	113	—	60	248	173	—	22	—	—	—
矢作村	1,521	—	—	2,695	—	5	1,521	2,700	—	660	120	1,005	—
竹駒村	85	—	—	290	—	50	85	340	4	47	1	6	—
横田村	244	20	88	1,106	18	8	350	1,134	18	57	100	690	8
下有住村	879	—	100	1,800	390	—	1,369	1,800	3	30	—	1,074	—
上有住村	1,785	—	—	3,700	200	—	1,985	3,700	—	510	—	3,550	1,000
日頃市村	525	69	6	1,486	25	24	556	1,579	4	306	1	1,508	1,076
立根村	386	—	—	556	60	—	446	556	4	12	—	216	20
猪川村	600	—	910	145	—	15	1,510	160	15	100	—	—	34
赤崎村	599	—	—	785	—	—	599	785	2	107	—	—	—
綾里村	1,183	1,419	—	660	—	—	1,184	2,079	5	43	—	—	125
越来村	1,103	133	115	2,569	—	202	1,218	2,904	9	64	—	650	78
吉濱村	339	5	—	2,658	—	—	339	2,663	3	828	—	302	224
唐丹村	684	2,595	—	—	—	—	684	2,595	2	—	—	445	1,890
計	12,364	4,612	1,397	23,475	804	637	15,065	28,724	86	2,943	433	10,583	5,635

第1表 林野面積

町村名	國有													
	林木の生産を目的とする林地											林木の生産を目的とせざる林地	原野	
	針葉樹林		濶葉樹林		針濶混淆樹林		合計		竹林	伐採及び災害跡地		利用しているもの	未利用地	
	人工林	天然林	人工林	天然林	人工林	天然林	人工林	天然林						
上閉伊郡														
遠野町	—	—	—	—	—	—	—	—	—	—	—	—	—	
大槌町	249	49	7	1,983	1	13	257	2,045	5	200	29	173	—	
綾織村	—	—	—	—	—	—	—	—	—	—	—	—	—	
小友村	—	—	—	—	—	—	—	—	—	—	—	—	—	
鱒澤村	—	—	—	—	—	—	—	—	—	—	—	—	—	
宮守村	—	—	—	19	—	126	—	145	—	35	—	47	—	
達曾部村	814	—	—	436	272	57	1,086	493	—	37	11	407	—	
附馬牛村	—	—	—	—	—	—	—	—	—	—	—	—	—	
松崎村	—	—	—	—	—	—	—	—	—	—	—	—	—	
土淵村	—	—	—	—	—	—	—	—	—	—	—	—	—	
青笹村	—	—	—	—	—	—	—	—	—	—	—	—	—	
上郷村	—	—	—	—	—	—	—	—	—	—	—	—	—	
甲子村	267	224	1	1,776	73	—	341	2,000	—	67	103	124	—	
鵜住居村	—	2	—	199	—	—	—	201	—	—	20	—	—	
栗橋村	1,988	122	9	2,763	9	—	2,006	2,885	—	198	81	20	—	
金澤村	230	7	26	7,119	24	—	280	7,126	—	225	—	769	—	
計	3,548	404	43	14,295	379	196	3,970	14,895	5	762	244	1,540	—	

町村名	公私有總數												
	林木の生産を目的とする林地										林木の生産を目的とせざる林地	原野	
	針葉樹林		濶葉樹林		針濶混淆樹林		合計		竹林	伐採及び災害跡地		利用しているもの	未利用地
	人工林	天然林	人工林	天然林	人工林	天然林	人工林	天然林					
上閉伊郡													
遠野町	226	5	—	133	105	—	331	138	—	44	—	445	10
大槌町	767	353	—	558	—	432	767	1,343	12	201	285	400	230
綾織村	58	47	1	500	28	226	87	773	—	57	17	251	69
小友村	209	201	—	2,328	—	153	209	2,682	—	156	—	2	—
鱒澤村	120	107	—	1,034	5	365	125	1,506	—	41	6	564	13
宮守村	126	255	12	250	—	158	138	663	2	650	10	156	9
達曾部村	108	—	—	1,851	—	—	108	1,851	—	—	—	169	225
附馬牛村	87	10	—	1,112	—	475	87	1,597	—	260	—	661	—
松崎村	40	53	—	705	1	501	41	1,259	—	30	—	983	9
土淵村	15	—	—	750	—	—	15	750	—	—	350	135	—
青笹村	62	261	167	333	—	136	229	730	—	11	—	341	33
上郷村	324	6	1,102	—	—	—	1,426	6	—	350	—	140	10
甲子村	83	26	—	4,181	—	1,017	83	5,224	31	21	—	710	85
鵜住居村	948	—	—	1,057	7	1,359	955	2,416	3	11	158	401	18
栗橋村	382	80	2	3,880	—	40	384	4,000	5	621	1	1,312	30
金澤村	—	2	—	438	—	10	—	450	—	—	—	—	—
計	3,555	1,406	1,284	19,110	146	4,872	4,985	25,388	53	2,453	827	6,670	821

面積（續）

町村名	國有													
	林木の生産を目的とする林地											林木の生産を目的とせざる林地	原野	
	針葉樹林		濶葉樹林		針濶混淆樹林		合計		竹林	伐採及び災害跡地		利用しているもの	未利用地	
	人工林	天然林	人工林	天然林	人工林	天然林	人工林	天然林						
下閉伊郡														
山田町	55	30	—	512	—	291	55	833	—	60	—	30	3	
岩泉町	191	20	9	669	—	82	200	771	—	—	—	—	—	
田老町	111	37	3	386	—	52	114	475	—	—	—	—	—	
崎山村	—	—	—	—	—	—	—	—	—	—	—	—	—	
小本村	15	20	1	120	—	188	16	328	—	—	80	—	—	
田野畑村	205	107	—	762	—	141	205	1,010	—	99	—	—	—	
普代村	30	9	12	78	5	146	47	233	—	3	—	—	—	
有家村	30	71	—	654	—	40	30	765	—	24	—	3	—	
安家村	24	12	16	5,325	9	942	49	6,279	—	72	—	8	—	
小川村	39	40	—	1,869	—	29	39	1,938	—	51	—	—	—	
大川村	15	62	—	7,464	—	213	15	7,739	—	624	338	7	—	
花輪村	—	4	—	452	—	389	—	845	—	201	—	—	—	
茂市村	—	—	—	—	—	—	—	—	—	—	—	—	—	
刈屋村	—	—	—	—	—	—	—	—	—	—	—	—	—	
川井村	122	38	—	3,905	—	71	122	4,014	—	56	32	—	—	
門馬村	680	204	89	6,886	—	3,672	769	10,762	—	959	1,217	—	—	
小國村	185	25	29	5,146	—	1,144	214	6,315	—	111	248	—	—	
津輕石村	200	81	—	309	—	280	200	670	—	95	4	173	—	
重茂村	185	110	2	1,482	—	1,102	187	2,694	—	102	158	87	—	
豊間根村	174	111	4	2,502	—	2,502	178	5,115	—	337	—	507	14	
大澤村	5	5	—	343	—	286	5	634	—	400	114	15	—	
織笠村	221	110	—	366	—	891	221	1,367	—	228	—	287	8	
船越村	77	45	—	796	—	568	77	1,409	—	100	225	54	—	
計	2,564	1,141	165	40,026	14	13,029	2,743	54,196	—	3,522	2,416	1,171	25	

町村名	公私有總數												
	林木の生産を目的とする林地										林木の生産を目的とせざる林地	原野	
	針葉樹林		濶葉樹林		針濶混淆樹林		合計		竹林	伐採及び災害跡地		利用しているもの	未利用地
	人工林	天然林	人工林	天然林	人工林	天然林	人工林	天然林					
下閉伊郡													
山田町	515	86	—	394	—	10	515	490	—	59	—	—	—
岩泉町	96	—	1	5,871	—	3	97	5,874	—	—	—	—	—
田老町	271	405	—	3,303	—	300	271	4,013	5	20	53	248	55
崎山村	3	—	—	1,267	—	34	3	1,301	4	26	1	24	2
小本村	127	105	—	278	—	647	127	1,030	5	301	—	15	11
田野畑村	615	439	—	5,312	—	2,034	615	7,785	—	—	—	396	380
普代村	570	262	—	1,605	—	1,500	570	3,367	—	300	—	—	—
有家村	602	936	525	537	—	—	1,127	1,473	—	1,026	—	787	—
安家村	35	58	—	1,089	—	80	35	1,227	—	25	—	748	95
小川村	—	780	—	1,435	—	4,027	—	6,242	—	—	—	3,700	—
大川村	771	—	—	3,364	—	903	771	4,267	—	226	—	96	1,071
花輪村	380	—	—	2,365	—	750	380	3,115	13	—	—	—	—
茂市村	180	396	280	681	60	120	520	1,197	2	1,229	—	—	65
刈屋村	20	—	214	4,056	4	274	238	4,330	1	1,649	—	—	—
川井村	98	24	6	1,000	3	2,378	107	3,402	1	3,000	2	130	3
門馬村	—	—	—	—	—	—	—	—	—	—	—	—	—
小國村	715	93	—	3,300	—	50	715	3,443	—	—	—	—	659
津輕石村	—	104	—	685	—	107	—	896	5	1,309	1	102	300
重茂村	256	108	220	279	—	165	476	553	—	—	—	—	—
豊間根村	384	461	—	1,116	1	583	385	2,165	1	—	—	80	70
大澤村	61	26	30	56	25	23	116	105	2	268	—	4	—
織笠村	153	127	—	642	—	102	153	871	—	83	75	195	43
船越村	141	—	—	280	—	—	141	280	2	—	—	25	56
計	5,993	4,410	1,276	38,920	93	14,096	7,362	57,426	41	9,521	132	6,550	2,810

第1表 林野面積

國有

町村名	林木の生産を目的とする林地										林木の生産を目的とせざる林地	原野	
	針葉樹林		濶葉樹林		針濶混淆樹林		合計		竹林	伐採及災害跡地		利用しているもの	未利用地
	人工林	天然林	人工林	天然林	人工林	天然林	人工林	天然林					
九戸郡													
久慈町	84	64	—	22	24	13	108	99	—	3	—	—	—
軽米町	—	—	—	—	—	—	—	—	—	—	—	—	—
長内村	—	—	—	—	—	—	—	—	—	—	5	—	—
宇部村	147	116	1	122	34	630	182	868	—	—	—	—	—
野田村	300	394	6	836	22	202	328	1,432	—	58	—	—	—
山根村	406	242	8	718	46	1,255	460	2,215	—	79	—	32	—
山形村	184	1,678	5	1,292	1,512	229	1,701	3,199	—	205	—	81	—
大川目村	—	—	—	—	—	—	—	—	—	—	—	—	—
夏井村	—	—	—	—	—	—	—	—	—	—	—	—	—
侍浜村	211	50	3	43	274	—	488	93	—	—	—	—	—
中野村	—	—	—	—	—	—	—	—	—	—	—	—	—
種市村	—	—	—	339	—	77	—	416	—	—	—	—	—
大野村	—	—	—	—	—	—	—	—	—	—	—	—	—
小軽米村	—	—	—	—	—	—	—	—	—	—	—	—	—
晴山村	—	—	—	—	—	—	—	—	—	—	—	—	—
江刺家村	—	—	—	—	—	—	—	—	—	—	—	—	—
伊保内村	—	—	—	—	—	—	—	—	—	—	—	—	—
戸田村	—	—	—	—	—	—	—	—	—	—	—	—	—
計	1,332	2,544	23	3,372	1,912	2,406	3,267	8,322	—	345	5	113	—

公私有總數

町村名	林木の生産を目的とする林地										林木の生産を目的とせざる林地	原野	
	針葉樹林		濶葉樹林		針濶混淆樹林		合計		竹林	伐採及災害跡地		利用しているもの	未利用地
	人工林	天然林	人工林	天然林	人工林	天然林	人工林	天然林					
九戸郡													
久慈町	—	666	—	—	—	—	—	666	—	—	—	—	—
軽米町	365	1,721	135	742	12	1,423	512	3,886	—	—	—	606	267
長内村	1	297	—	985	1	992	2	2,274	—	359	·	721	16
宇部村	31	1,000	—	665	—	—	31	1,665	—	—	—	—	—
野田村	637	230	—	420	—	3,000	637	3,650	—	58	40	214	—
山根村	3	10	—	1,100	—	777	3	1,887	—	—	—	23	—
山形村	—	6,020	—	6,040	—	35	—	12,095	—	120	1,700	—	105
大川目村	250	232	4	465	45	595	299	1,292	—	434	3	140	301
夏井村	19	126	—	892	19	1,007	38	2,025	—	—	82	290	—
侍浜村	24	146	—	349	—	200	24	695	—	—	—	285	20
中野村	—	—	—	—	—	2,023	—	2,023	—	—	—	—	—
種市村	132	1,101	20	1,091	156	4,420	308	6,612	7	326	46	849	—
大野村	83	713	210	3,526	614	1,688	907	5,927	—	10	—	45	—
小軽米村	120	1,080	—	1,100	—	2,550	120	4,730	—	—	1,150	—	—
晴山村	47	573	2	1,231	—	879	49	2,683	—	9	—	295	—
江刺家村	72	404	—	492	—	470	72	1,366	—	271	100	23	—
伊保内村	83	1,003	—	855	—	858	83	2,716	—	832	—	935	—
戸田村	60	40	—	120	—	3,000	60	3,160	—	1,119	—	567	—
計	1,927	15,362	371	20,073	847	23,917	3,145	59,352	7	3,538	3,121	4,993	709

面積 (續)

國有

町村名	林木の生産を目的とする林地										林木の生産を目的とせざる林地	原野	
	針葉樹林		濶葉樹林		針濶混淆樹林		合計		竹林	伐採及災害跡地		利用しているもの	未利用地
	人工林	天然林	人工林	天然林	人工林	天然林	人工林	天然林					
二戸郡													
福岡町	—	—	—	—	—	—	—	—	—	—	—	—	—
一戸町	—	—	—	—	—	—	—	—	—	—	—	—	—
浄法寺町	1,877	28	27	1,887	157	80	2,061	1,995	—	97	64	—	3
爾薩体村	—	—	—	—	—	—	—	—	—	—	—	—	—
金田一村	—	—	—	—	—	—	—	—	—	—	—	—	—
斗米村	159	11	—	63	—	—	159	74	—	5	—	—	—
石切所村	—	—	—	—	—	—	—	—	—	—	—	—	—
浪打村	—	—	—	—	—	—	—	—	—	—	—	—	—
鳥海村	—	—	—	384	—	1	—	385	—	126	4	—	—
小鳥谷村	386	117	167	867	108	368	661	1,352	—	250	598	—	—
姉帯村	—	—	—	—	—	—	—	—	—	—	—	—	—
田部村	7	—	—	384	—	2	7	386	—	89	19	—	—
御返地村	—	—	—	—	—	—	—	—	—	—	—	—	—
荒澤村	870	67	23	3,443	245	1,713	1,138	5,223	—	169	22	—	—
田山村	1,493	334	12	15,287	414	1,138	1,919	16,759	—	515	10	—	31
計	4,792	557	229	22,315	924	3,302	5,945	26,174	—	1,251	717	—	34

公私有總數

町村名	林木の生産を目的とする林地										林木の生産を目的とせざる林地	原野	
	針葉樹林		濶葉樹林		針濶混淆樹林		合計		竹林	伐採及災害跡地		利用しているもの	未利用地
	人工林	天然林	人工林	天然林	人工林	天然林	人工林	天然林					
二戸郡													
福岡町	11	18	—	40	—	13	11	71	—	—	—	15	7
一戸町	55	90	1	60	—	17	56	167	—	—	—	66	158
浄法寺町	1,678	1,085	11	2,315	15	40	1,704	3,440	—	—	—	110	150
爾薩体村	753	—	—	562	—	855	753	1,417	—	—	—	326	65
金田一村	654	55	37	1,339	—	649	691	2,043	—	22	48	33	10
斗米村	33	444	—	1,255	42	1,561	75	3,260	—	—	—	570	—
石切所村	126	30	5	30	—	5	131	65	—	—	—	10	—
浪打村	149	200	—	2,076	—	154	149	2,430	—	—	25	—	—
鳥海村	134	269	—	2,894	—	—	134	3,163	—	—	—	—	—
小鳥谷村	702	1,280	—	24	301	1,061	1,003	2,365	—	27	—	—	—
姉帯村	100	150	—	—	—	280	100	430	—	—	700	238	—
田部村	20	40	110	300	400	500	530	840	—	50	300	700	40
御返地村	39	263	2	1,046	—	260	41	1,569	1	153	—	133	2
荒澤村	—	40	—	250	—	50	—	340	—	300	—	155	—
田山村	150	—	303	400	—	50	453	450	—	81	—	3,420	78
計	4,604	3,964	469	12,591	758	5,495	5,831	22,050	1	633	1,073	5,776	510

第2表 保安林

（單位町） 昭和25年 施業課

保安林種		所有別 / 編入現解計除別	國有 箇所	國有 面積	民有 公有 箇所	民有 公有 面積	民有 社寺有 箇所	民有 社寺有 面積	民有 私有 箇所	民有 私有 面積	民有 計 箇所	民有 計 面積	合計 箇所	合計 面積
土砂扞止林	制限	編入	—	—	—	—	—	—	11	115.7902	11	115.7902	11	115.7902
	禁伐		—	—	—	—	—	—	—	—	—	—	—	—
	小計		—	—	—	—	—	—	11	115.7902	11	115.7902	11	115.7902
	制限	解除	—	—	—	—	—	—	1	0.3200	1	0.3200	1	0.3200
	禁伐		—	—	—	—	—	—	—	—	—	—	—	—
	小計		—	—	—	—	—	—	1	0.3200	1	0.3200	1	0.3200
	制限	年末現計	15	3,903.4000	58	2,547.0000	1	0.3000	2,191	7,763.4702	2,250	10,310.7702	2,265	14,214.1702
	禁伐		6	4,195.9000	—	—	—	—	—	—	—	—	6	4,195.9000
	小計		21	8,099.3000	58	2,547.0000	1	0.3000	2,191	7,763.4702	2,250	10,310.7702	2,271	18,410.0702
水源涵養林	制限	編入	—	—	—	—	—	—	251	759.6120	251	759.6120	251	759.6120
	禁伐		—	—	—	—	—	—	—	—	—	—	—	—
	小計		—	—	—	—	—	—	251	759.6120	251	759.6120	251	759.6120
	制限	解除	—	—	—	—	—	—	—	—	—	—	—	—
	禁伐		—	—	—	—	—	—	—	—	—	—	—	—
	小計		—	—	—	—	—	—	—	—	—	—	—	—
	制限	年末現計	18	2,668.6000	8	126.7000	1	2.7000	538	2,812.1120	547	2,941.5120	565	5,610.1120
	禁伐		—	—	—	—	—	—	—	—	—	—	—	—
	小計		18	2,668.6000	8	126.7000	1	2.7000	538	2,812.1120	547	2,941.5120	565	5,610.1120
水害防備林	制限	編入	—	—	—	—	—	—	—	—	—	—	—	—
	禁伐		—	—	—	—	—	—	—	—	—	—	—	—
	小計		—	—	—	—	—	—	—	—	—	—	—	—
	制限	解除	—	—	—	—	—	—	—	—	—	—	—	—
	禁伐		—	—	—	—	—	—	—	—	—	—	—	—
	小計		—	—	—	—	—	—	—	—	—	—	—	—
	制限	年末現計	2	1.1000	9	20.1000	5	0.7000	2,829	429.3000	2,843	450.1000	2,845	451.2000
	禁伐		—	—	—	—	—	—	—	—	—	—	—	—
	小計		2	1.1000	9	20.1000	5	0.7000	2,829	429.3000	2,843	450.1000	2,845	451.2000
墜石防止林	制限	編入	—	—	—	—	—	—	—	—	—	—	—	—
	禁伐		—	—	—	—	—	—	—	—	—	—	—	—
	小計		—	—	—	—	—	—	—	—	—	—	—	—
	制限	解除	—	—	—	—	—	—	—	—	—	—	—	—
	禁伐		—	—	—	—	—	—	—	—	—	—	—	—
	小計		—	—	—	—	—	—	—	—	—	—	—	—
	制限	年末現計	—	—	—	—	—	—	28	50.1000	28	50.1000	28	50.1000
	禁伐		—	—	—	—	—	—	—	—	—	—	—	—
	小計		—	—	—	—	—	—	28	50.1000	28	50.1000	28	50.1000

保安林種		所有別 / 編入現解計除別	國有 箇所	國有 面積	民有 公有 箇所	民有 公有 面積	民有 社寺有 箇所	民有 社寺有 面積	民有 私有 箇所	民有 私有 面積	民有 計 箇所	民有 計 面積	合計 箇所	合計 面積
類雪防止林	制限	編入	—	—	—	—	—	—	—	—	—	—	—	—
	禁伐		—	—	—	—	—	—	—	—	—	—	—	—
	小計		—	—	—	—	—	—	—	—	—	—	—	—
	制限	解除	—	—	—	—	—	—	—	—	—	—	—	—
	禁伐		—	—	—	—	—	—	—	—	—	—	—	—
	小計		—	—	—	—	—	—	—	—	—	—	—	—
	制限	年末現計	7	20.1000	1	2.5000	—	—	59	117.4000	60	119.9000	67	140.0000
	禁伐		2	58.2000	—	—	—	—	—	—	—	—	2	58.2000
	小計		9	78.3000	1	2.5000	—	—	59	117.4000	60	119.9000	69	198.2000
防風林	制限	編入	—	—	—	—	—	—	2	2.9417	2	2.9417	2	2.9417
	禁伐		—	—	—	—	—	—	—	—	—	—	—	—
	小計		—	—	—	—	—	—	2	2.9417	2	2.9417	2	2.9417
	制限	解除	—	—	—	—	—	—	—	—	—	—	—	—
	禁伐		—	—	—	—	—	—	—	—	—	—	—	—
	小計		—	—	—	—	—	—	—	—	—	—	—	—
	制限	年末現計	1	5.0209	—	—	—	—	—	—	—	—	1	5.0209
	禁伐		—	—	—	—	—	—	—	—	—	—	—	—
	小計		1	5.0209	—	—	—	—	—	—	—	—	1	5.0209
飛砂防止林	制限	編入	—	—	109	119.9000	2	5.2000	124	70.5417	235	187.6417	235	187.6417
	禁伐		—	—	—	—	—	—	—	—	—	—	—	—
	小計		—	—	109	119.9000	2	5.2000	124	70.5417	235	187.6417	235	187.6417
	制限	解除	—	—	—	—	—	—	—	—	—	—	—	—
	禁伐		—	—	—	—	—	—	—	—	—	—	—	—
	小計		—	—	—	—	—	—	—	—	—	—	—	—
	制限	年末現計	—	—	17	21.1000	—	—	15	12.1000	32	33.2000	32	33.2000
	禁伐		—	—	—	—	—	—	—	—	—	—	—	—
	小計		—	—	17	21.1000	—	—	15	12.1000	32	33.2000	32	33.2000
潮害防備林	制限	編入	—	—	—	—	—	—	—	—	—	—	—	—
	禁伐		—	—	—	—	—	—	—	—	—	—	—	—
	小計		—	—	—	—	—	—	—	—	—	—	—	—
	制限	解除	1	0.6703	25	3.6621	—	—	—	—	25	3.6621	26	4.3324
	禁伐		—	—	—	—	—	—	—	—	—	—	—	—
	小計		1	0.6703	25	3.6621	—	—	—	—	25	3.6621	26	4.3324
	制限	年末現計	3	6.7227	694	101.9309	—	—	51	22.2000	745	124.1309	748	130.8606
	禁伐		—	—	—	—	—	—	—	—	—	—	—	—
	小計		3	6.7227	694	101.9309	—	—	51	22.2000	745	124.1309	748	130.8606

第3表　造林用苗畑經營坪數及び經營者數

（單位は坪）昭和25年11月1日現在

國

郡市名	總数	すぎ	ひのき	赤まつ	黒まつ	からまつ	さわら	ひば	きり	うるし	くるみ	くり	くぬぎ	その他 濶葉樹	その他 針葉樹	苗畑經營者又は管理者數
盛岡	—	—	—	—	—	—	—	—	—	—	—	—	—	—	—	—
釜石	—	—	—	—	—	—	—	—	—	—	—	—	—	—	—	—
宮古	—	—	—	—	—	—	—	—	—	—	—	—	—	—	—	—
一關	1,740	1,140	—	120	—	480	—	—	—	—	—	—	—	—	—	1
岩手	12,044	3,017	300	400	—	6,827	300	300	—	—	—	900	—	—	—	5
紫波	51,000	30,000	—	—	—	21,000	—	—	—	—	—	—	—	—	—	1
稗貫	3,240	3,240	—	—	—	—	—	—	—	—	—	—	—	—	—	2
和賀	8,100	7,350	—	—	—	750	—	—	—	—	—	—	—	—	—	2
膽澤	3,962	3,050	—	771	—	—	—	—	—	—	—	—	—	141	—	2
江刺	—	—	—	—	—	—	—	—	—	—	—	—	—	—	—	—
西磐井	—	—	—	—	—	—	—	—	—	—	—	—	—	—	—	—
東磐井	—	—	—	—	—	—	—	—	—	—	—	—	—	—	—	—
氣仙	3,890	3,890	—	—	—	—	—	—	—	—	—	—	—	—	—	4
上閉伊	1,626	441	—	—	—	800	—	—	—	—	—	—	—	385	—	1
下閉伊	5,635	4,045	—	—	—	1,545	—	—	—	—	—	—	—	45	—	2
九戸	—	—	—	—	—	—	—	—	—	—	—	—	—	—	—	—
二戸	3,053	2,213	—	—	—	680	—	—	—	—	—	—	—	160	—	2
計	94,290	58,386	300	1,291	—	32,082	300	300	—	—	—	900	—	731	—	22

縣

郡市名	總数	すぎ	ひのき	赤まつ	黒まつ	からまつ	さわら	ひば	きり	うるし	くるみ	くり	くぬぎ	その他 濶葉樹	その他 針葉樹	苗畑經營者又は管理者數
盛岡	—	—	—	—	—	—	—	—	—	—	—	—	—	—	—	—
釜石	—	—	—	—	—	—	—	—	—	—	—	—	—	—	—	—
宮古	—	—	—	—	—	—	—	—	—	—	—	—	—	—	—	—
一關	5,713	3,428	—	718	—	1,240	15	—	—	—	—	312	—	—	—	2
岩手	1,290	90	—	—	—	1,200	—	—	—	—	—	—	—	—	—	12
紫波	10,935	3,647	—	1,210	—	4,760	560	—	120	33	—	289	40	180	96	4
稗貫	—	—	—	—	—	—	—	—	—	—	—	—	—	—	—	—
和賀	1,260	1,230	—	—	—	30	—	—	—	—	—	—	—	—	—	3
膽澤	16,224	6,130	210	540	90	3,584	—	—	120	690	600	450	90	3,570	150	5
江刺	500	335	1	10	—	90	1	—	—	—	—	—	30	30	3	17
西磐井	6,701	6,701	—	—	—	—	—	—	—	—	—	—	—	—	—	11
東磐井	1,960	1,660	—	—	—	300	—	—	—	—	—	—	—	—	—	8
氣仙	2,217	2,217	—	—	—	—	—	—	—	—	—	—	—	—	—	5
上閉伊	4,320	4,110	—	—	—	—	—	—	—	—	—	150	—	—	60	9
下閉伊	250	250	—	—	—	—	—	—	—	—	—	—	—	—	—	1
九戸	2,082	406	2	150	110	55	2	—	—	—	303	1,000	—	—	—	3
二戸	900	900	—	—	—	—	—	—	—	—	—	—	—	—	—	2
計	54,352	31,158	213	2,628	200	11,259	578	—	240	723	903	2,201	160	3,780	309	82

第3表　造林用苗畑經營

| 郡市名 | 市町村 | | |

第3表　造林用苗畑經營

郡市名	苗木						
	總数	すぎ	ひのき	赤まつ	黒まつ	からまつ	さわら
盛岡市	5,675	2,400	100	200	—	2,710	100
釜石市	753	650	—	53	—	—	—
宮古市	212	212	—	—	—	—	—
一關市	1,240	1,240	—	—	—	—	—
岩手郡	14,358	2,160	—	—	—	6,198	600
紫波郡	5,665	5,324	5	45	—	200	85
稗貫郡	1,417	1,040	2	—	—	30	320
和賀郡	240	170	—	—	—	—	—
膽澤郡	6,020	3,115	—	2,100	—	305	300
江刺郡	1,432	897	10	60	—	255	90
西磐井郡	6,454	6,454	—	—	—	—	—
東磐井郡	8,913	8,681	110	80	—	—	—
氣仙郡	12,875	10,190	—	566	—	2,070	10
上閉伊郡	311	208	—	—	—	103	—
下閉伊郡	1,017	341	—	2	—	—	—
九戸郡	9,020	3,450	—	—	—	4,780	—
二戸郡	17,563	1,620	—	—	—	330	—
計	93,165	48,152	227	3,106	—	16,981	1,505

郡市名	その						
	總数	すぎ	ひのき	赤まつ	黒まつ	からまつ	さわら
盛岡市	—	—	—	—	—	—	—
釜石市	—	—	—	—	—	—	—
宮古市	615	450	—	20	15	—	—
一關市	—	—	—	—	—	—	—
岩手郡	400	120	—	—	—	280	—
紫波郡	140	140	—	—	—	—	—
稗貫郡	—	—	—	—	—	—	—
和賀郡	95	92	—	—	—	—	—
膽澤郡	10	10	—	—	—	—	—
江刺郡	40	40	—	—	—	—	—
西磐井郡	1,039	1,039	—	—	—	—	—
東磐井郡	3,707	3,707	—	—	—	—	—
氣仙郡	457	457	—	—	—	—	—
上閉伊郡	255	200	—	5	—	50	—
下閉伊郡	620	554	—	—	—	—	—
九戸郡	3,760	2,478	27	300	—	950	—
二戸郡	80	—	—	20	20	20	—
計	11,218	9,287	27	345	35	1,300	—

坪數及び經營者數（續）

商（個人及び會社）									
ひば	きり	うるし	くるみ	くり	くぬぎ	その他 濶葉樹	その他 針葉樹	苗畑經營者又は管理者數
—	15	—	—	—	—	150	—	2
—	—	—	—	20	—	30	—	8
—	—	—	—	—	—	—	—	2
—	—	—	—	—	—	—	—	7
—	—	1,800	—	900	90	300	1,500	5
—	—	—	—	—	—	—	6	34
25	—	—	—	—	—	—	—	11
—	—	10	—	60	—	—	—	5
10	—	140	—	50	—	—	—	17
—	—	—	—	120	—	—	—	15
—	—	—	—	—	—	—	—	24
—	—	—	—	2	40	—	—	118
24	15	—	—	—	—	—	—	49
—	—	—	—	—	—	—	—	6
—	674	—	—	—	—	—	—	64
—	—	390	—	400	—	—	—	4
—	15,213	250	—	150	—	—	—	94
59	15,917	2,590	—	1,702	940	480	1,506	465

他								
ひば	きり	うるし	くるみ	くり	くぬぎ	その他 濶葉樹	その他 針葉樹	苗畑經營者又は管理者數
—	—	—	—	—	—	—	—	—
—	—	—	—	—	—	—	—	—
—	130	—	—	—	—	—	—	4
—	—	—	—	—	—	—	—	—
—	—	—	—	—	—	—	—	6
—	—	—	—	—	—	—	—	2
—	—	—	—	—	—	—	—	—
—	—	3	—	—	—	—	—	8
—	—	—	—	—	—	—	—	1
—	—	—	—	—	—	—	—	4
—	—	—	—	—	—	—	—	14
—	—	—	—	—	—	—	—	74
—	—	—	—	—	—	—	—	44
—	—	—	—	—	—	—	—	7
—	64	—	—	2	—	—	—	33
—	—	—	—	5	—	—	—	19
—	—	—	—	—	—	—	20	1
—	194	3	—	7	—	—	20	217

第4表　造林用苗木

（單位本）　昭和25年11月1日現在

國

郡市名	總數 一年生	總數 二年生	總數 三年生	總數 計	すぎ 一年生	すぎ 二年生	すぎ 三年生	すぎ 計	あかまつ 一年生	あかまつ 二年生	あかまつ 三年生	あかまつ 計
盛岡市	—	—	—	—	—	—	—	—	—	—	—	—
釜石市	—	—	—	—	—	—	—	—	—	—	—	—
宮古市	—	—	—	—	—	—	—	—	—	—	—	—
一關市	—	157,000	—	157,000	—	130,000	—	130,000	—	9,000	—	9,000
岩手郡	193,900	192,800	208,700	595,400	88,000	54,800	17,600	160,400	—	13,000	9,000	22,000
紫波郡	—	600,000	600,000	1,200,000	—	288,000	432,200	720,000	—	—	—	—
稗貫郡	2,000	6,000	12,000	20,000	2,000	6,000	12,000	20,000	—	—	—	—
和賀郡	17,065	25,727	15,000	57,792	10,243	4,582	15,000	29,825	—	—	—	—
膽澤郡	—	308,600	—	308,600	—	243,600	—	243,600	—	65,000	—	65,000
江刺郡	—	—	—	—	—	—	—	—	—	—	—	—
西磐井郡	—	—	—	—	—	—	—	—	—	—	—	—
東磐井郡	—	—	—	—	—	—	—	—	—	—	—	—
氣仙郡	157,500	113,000	23,000	293,500	157,500	113,000	23,000	293,500	—	—	—	—
上閉伊郡	14,500	18,700	—	33,200	14,500	400	—	14,900	—	—	—	—
下閉伊郡	17,540	141,750	—	159,290	8,770	59,100	—	67,870	—	—	—	—
九戸郡	—	—	—	—	—	—	—	—	—	—	—	—
二戸郡	700	80,100	21,900	102,700	700	54,000	21,900	76,600	—	—	—	—
計	403,205	1,643,677	880,600	2,927,482	281,713	953,482	521,500	1,756,695	—	87,000	9,000	96,000

郡市名	からまつ 一年生	からまつ 二年生	からまつ 三年生	からまつ 計	その他 針葉樹 一年生	その他 針葉樹 二年生	その他 針葉樹 三年生	その他 針葉樹 計	その他 濶葉樹 一年生	その他 濶葉樹 二年生	その他 濶葉樹 三年生	その他 濶葉樹 計	苗畑經營者又は管理者數
盛岡市	—	—	—	—	—	—	—	—	—	—	—	—	—
釜石市	—	—	—	—	—	—	—	—	—	—	—	—	—
宮古市	—	—	—	—	—	—	—	—	—	—	—	—	—
一關市	—	18,000	—	18,000	—	—	—	—	—	—	—	—	1
岩手郡	105,900	125,000	182,100	413,000	—	—	—	—	—	—	—	—	5
紫波郡	—	312,000	168,000	480,000	—	—	—	—	—	—	—	—	1
稗貫郡	—	—	—	—	—	—	—	—	—	—	—	—	2
和賀郡	6,822	21,145	—	27,967	—	—	—	—	—	—	—	—	2
膽澤郡	—	—	—	—	—	—	—	—	—	—	—	—	2
江刺郡	—	—	—	—	—	—	—	—	—	—	—	—	—
西磐井郡	—	—	—	—	—	—	—	—	—	—	—	—	—
東磐井郡	—	—	—	—	—	—	—	—	—	—	—	—	—
氣仙郡	—	—	—	—	—	—	—	—	—	—	—	—	4
上閉伊郡	—	18,000	—	18,000	—	—	—	—	—	300	—	300	1
下閉伊郡	8,770	82,600	—	91,370	—	—	—	—	—	50	—	50	2
九戸郡	—	—	—	—	—	—	—	—	—	—	—	—	—
二戸郡	—	21,600	—	21,100	—	5,000	—	5,000	—	—	—	—	2
計	121,492	597,845	350,100	1,069,437	—	5,000	—	5,000	—	350	—	350	20

註　昭和26年に山に植付可能のものを調査計上した。

縣

郡市名	總數 一年生	總數 二年生	總數 三年生	總數 計	すぎ 一年生	すぎ 二年生	すぎ 三年生	すぎ 計	ひのき 一年生	ひのき 二年生	ひのき 三年生	ひのき 計
盛岡市	—	—	—	—	—	—	—	—	—	—	—	—
釜石市	—	—	—	—	—	—	—	—	—	—	—	—
宮古市	—	—	—	—	—	—	—	—	—	—	—	—
一關市	681,700	100,800	—	782,500	510,000	80,800	—	590,800	45,000	—	—	45,000
岩手郡	—	50,000	27,000	77,000	—	—	7,000	7,000	—	—	—	—
紫波郡	55,530	6,100	5,600	67,230	7,450	3,500	2,600	13,550	—	—	—	—
稗貫郡	—	—	—	—	—	—	—	—	—	—	—	—
和賀郡	—	14,000	17,000	31,000	—	10,000	17,000	27,000	—	—	—	—
膽澤郡	—	308,000	340,700	648,700	—	128,000	14,000	142,000	—	5,000	—	5,000
江刺郡	—	7,350	11,150	18,500	—	6,500	8,150	14,650	—	—	—	—
西磐井郡	—	6,700	6,000	12,700	—	6,700	6,000	12,700	—	—	—	—
東磐井郡	320,000	24,000	70,000	414,000	320,000	—	70,000	390,000	—	—	—	—
氣仙郡	40,000	60,000	163,300	263,300	40,000	60,000	107,300	207,300	—	—	—	—
上閉伊郡	90,000	17,000	116,000	223,000	70,000	17,000	112,000	199,000	—	—	—	—
下閉伊郡	50,000	—	—	50,000	50,000	—	—	50,000	—	—	—	—
九戸郡	30,220	59,773	37,113	127,106	24,120	21,418	—	45,538	50	—	—	50
二戸郡	—	16,500	22,000	38,500	—	16,500	22,000	38,500	—	—	—	—
計	1,267,450	670,223	815,863	2,753,536	1,021,570	350,418	366,050	1,738,038	45,050	5,000	—	50,050

郡市名	あかまつ 一年生	あかまつ 二年生	あかまつ 三年生	あかまつ 計	くろまつ 一年生	くろまつ 二年生	くろまつ 三年生	くろまつ 計	からまつ 一年生	からまつ 二年生	からまつ 三年生	からまつ 計
盛岡市	—	—	—	—	—	—	—	—	—	—	—	—
釜石市	—	—	—	—	—	—	—	—	—	—	—	—
宮古市	—	—	—	—	—	—	—	—	—	—	—	—
一關市	—	—	—	—	—	—	—	—	105,000	20,000	—	125,000
岩手郡	—	—	—	—	—	—	—	—	—	50,000	20,000	70,000
紫波郡	6,000	—	—	6,000	—	—	—	—	10,300	2,600	3,000	15,900
稗貫郡	—	—	—	—	—	—	—	—	—	—	—	—
和賀郡	—	—	—	—	—	—	—	—	—	4,000	—	4,000
膽澤郡	—	50,000	30,000	80,000	—	—	—	—	—	75,000	258,000	333,000
江刺郡	—	—	—	—	—	—	—	—	—	—	3,000	3,000
西磐井郡	—	—	—	—	—	—	—	—	—	—	—	—
東磐井郡	—	—	—	—	—	—	—	—	—	24,000	—	24,000
氣仙郡	—	—	—	—	—	—	—	—	—	—	56,000	56,000
上閉伊郡	—	—	—	—	—	—	—	—	—	—	—	—
下閉伊郡	—	—	—	—	—	—	—	—	—	—	—	—
九戸郡	3,000	24,378	50	27,428	3,000	7,977	—	10,977	—	—	37,013	37,013
二戸郡	—	—	—	—	—	—	—	—	—	—	—	—
計	9,000	74,378	30,050	113,428	3,000	7,977	—	10,977	115,300	175,600	377,013	667,913

第4表　造　林　用

縣

郡市名	さわら				きり				うるし			
	一年生	二年生	三年生	計	一年生	二年生	三年生	計	一年生	二年生	三年生	計
盛岡市	—	—	—	—	—	—	—	—	—	—	—	—
釜石市	—	—	—	—	—	—	—	—	—	—	—	—
宮古市	—	—	—	—	—	—	—	—	—	—	—	—
一關市	—	—	—	—	—	—	—	—	—	—	—	—
岩手郡	—	—	—	—	—	—	—	—	—	—	—	—
紫波郡	31,780	—	—	31,780	—	—	—	—	—	—	—	—
稗貫郡	—	—	—	—	—	—	—	—	—	—	—	—
和賀郡	—	—	—	—	—	—	—	—	—	—	—	—
膽澤郡	—	—	—	—	—	—	200	200	—	50,000	15,000	65,000
江刺郡	—	—	—	—	—	—	—	—	—	—	—	—
西磐井郡	—	—	—	—	—	—	—	—	—	—	—	—
東磐井郡	—	—	—	—	—	—	—	—	—	—	—	—
氣仙郡	—	—	—	—	—	—	—	—	—	—	—	—
上閉伊郡	—	—	—	—	—	—	—	—	—	—	—	—
下閉伊郡	—	—	—	—	—	—	—	—	—	—	—	—
九戸郡	50	—	—	50	—	—	—	—	—	—	—	—
二戸郡	—	—	—	—	—	—	—	—	—	—	—	—
計	31,830	—	—	31,830	—	—	200	200	—	50,000	15,000	65,000

市　町　村

郡市名	總數				すぎ				ひのき			
	一年生	二年生	三年生	計	一年生	二年生	三年生	計	一年生	二年生	三年生	計
盛岡市	—	—	—	—	—	—	—	—	—	—	—	—
釜石市	—	—	—	—	—	—	—	—	—	—	—	—
宮古市	—	—	—	—	—	—	—	—	—	—	—	—
一關市	—	—	—	—	—	—	—	—	—	—	—	—
岩手郡	—	9,200	10,800	20,000	—	7,700	2,300	10,000	—	—	—	—
紫波郡	—	—	—	—	—	—	—	—	—	—	—	—
稗貫郡	—	—	—	—	—	—	—	—	—	—	—	—
和賀郡	—	—	—	—	—	—	—	—	—	—	—	—
膽澤郡	—	—	4,000	4,000	—	—	4,000	4,000	—	—	—	—
江刺郡	—	—	—	—	—	—	—	—	—	—	—	—
西磐井郡	—	—	—	—	—	—	—	—	—	—	—	—
東磐井郡	—	20,800	8,200	29,000	—	20,800	8,200	29,000	—	—	—	—
氣仙郡	—	—	—	—	—	—	—	—	—	—	—	—
上閉伊郡	—	5,000	10,000	15,000	—	—	10,000	10,000	—	—	—	—
下閉伊郡	—	—	5,000	5,000	—	—	5,000	5,000	—	—	—	—
九戸郡	—	—	—	—	—	—	—	—	—	—	—	—
二戸郡	—	—	—	—	—	—	—	—	—	—	—	—
計	—	35,000	38,000	73,000	—	28,500	29,500	58,000	—	—	—	—

苗　木　(續)

くるみ				くり				くぬぎ				その他 潤葉樹				苗畑經營者又は管理者數
一年生	二年生	三年生	計	一年生	二年生	三年生	計	一年生	二年生	三年生	計	一年生	二年生	三年生	計	
—	—	—	—	—	—	—	—	—	—	—	—	—	—	—	—	—
—	—	—	—	—	—	—	—	—	—	—	—	—	—	—	—	—
—	—	—	—	—	—	—	—	—	—	—	—	—	—	—	—	—
—	—	—	—	21,700	—	—	21,700	—	—	—	—	—	—	—	—	2
—	—	—	—	—	—	—	—	—	—	—	—	—	—	—	—	12
—	—	—	—	—	—	—	—	—	—	—	—	—	—	—	—	4
—	—	—	—	—	—	—	—	—	—	—	—	—	—	—	—	—
—	—	—	—	—	—	—	—	—	—	—	—	—	—	—	—	3
—	—	11,500	11,500	—	—	12,000	12,000	—	—	—	—	—	—	—	—	4
—	—	—	—	—	—	—	—	—	500	—	500	—	350	—	350	6
—	—	—	—	—	—	—	—	—	—	—	—	—	—	—	—	8
—	—	—	—	—	—	—	—	—	—	—	—	—	—	—	—	8
—	—	—	—	—	—	—	—	—	—	—	—	—	—	—	—	10
—	—	—	—	20,000	—	4,000	24,000	—	—	—	—	—	—	—	—	10
—	—	—	—	—	—	—	—	—	—	—	—	—	—	—	—	1
—	—	50	50	—	6,000	—	6,000	—	—	—	—	—	—	—	—	3
—	—	—	—	—	—	—	—	—	—	—	—	—	—	—	—	2
—	—	11,550	11,550	41,700	6,000	16,000	63,700	—	500	—	500	—	350	—	350	73

村

赤まつ				黒まつ				からまつ				苗畑管理者又は營經者數
一年生	二年生	三年生	計	一年生	二年生	三年生	計	一年生	二年生	三年生	計	
—	—	—	—	—	—	—	—	—	—	—	—	—
—	—	—	—	—	—	—	—	—	—	—	—	—
—	—	—	—	—	—	—	—	—	—	—	—	—
—	—	—	—	—	—	—	—	—	—	—	—	—
—	—	—	—	—	—	—	—	—	1,500	8,500	10,000	1
—	—	—	—	—	—	—	—	—	—	—	—	—
—	—	—	—	—	—	—	—	—	—	—	—	—
—	—	—	—	—	—	—	—	—	—	—	—	—
—	—	—	—	—	—	—	—	—	—	—	—	1
—	—	—	—	—	—	—	—	—	—	—	—	—
—	—	—	—	—	—	—	—	—	—	—	—	—
—	—	—	—	—	—	—	—	—	—	—	—	13
—	—	—	—	—	—	—	—	—	—	—	—	—
—	—	—	—	—	—	—	—	—	5,000	—	5,000	1
—	—	—	—	—	—	—	—	—	—	—	—	1
—	—	—	—	—	—	—	—	—	—	—	—	—
—	—	—	—	—	—	—	—	—	—	—	—	—
—	—	—	—	—	—	—	—	—	6,500	8,500	15,000	17

第4表 造 林 用

郡市名	森林											
	總數				す ぎ				赤 ま つ			
	一年生	二年生	三年生	計	一年生	二年生	三年生	計	一年生	二年生	三年生	計
盛岡市	—	—	—	—	—	—	—	—	—	—	—	—
釜石市	—	—	—	—	—	—	—	—	—	—	—	—
宮古市	—	—	—	—	—	—	—	—	—	—	—	—
一關市	—	—	—	—	—	—	—	—	—	—	—	—
岩手郡	16,000	170,000	50,000	236,000	—	120,000	30,000	150,000	—	—	—	—
紫波郡	—	70,000	—	70,000	—	60,000	—	60,000	—	—	—	—
稗貫郡	—	6,030	103,800	109,830	—	3,500	67,000	70,500	—	—	1,500	1,500
和賀郡	573,000	6,000	—	579,000	500,000	6,000	—	506,000	—	—	—	—
膽澤郡	—	13,000	45,900	589,000	—	13,000	45,300	58,300	—	—	—	—
江刺郡	54,000	3,200	28,800	86,000	54,000	3,200	28,800	86,000	—	—	—	—
西磐井郡	—	3,000	29,000	32,000	—	3,000	29,000	32,000	—	—	—	—
東磐井郡	—	2,000	—	2,000	—	2,000	—	2,000	—	—	—	—
氣仙郡	1,800	15,500	14,000	31,300	1,800	15,500	12,000	29,300	—	—	2,000	2,000
上閉伊郡	20,000	115,000	5,000	140,000	20,000	65,000	5,000	90,000	—	—	—	—
下閉伊郡	—	—	15,000	15,000	—	—	15,000	15,000	—	—	—	—
九戸郡	—	—	—	—	—	—	—	—	—	—	—	—
二戸郡	30,000	8,000	—	38,000	—	—	—	—	—	—	—	—
計	694,800	411,730	291,500	1,398,030	575,800	291,200	232,100	1,099,100	—	—	3,500	3,500

郡市名	森林											
	ひ ば				き り				う る し			
	一年生	二年生	三年生	計	一年生	二年生	三年生	計	一年生	二年生	三年生	計
盛岡市	—	—	—	—	—	—	—	—	—	—	—	—
釜石市	—	—	—	—	—	—	—	—	—	—	—	—
宮古市	—	—	—	—	—	—	—	—	—	—	—	—
一關市	—	—	—	—	—	—	—	—	—	—	—	—
岩手郡	—	—	—	—	—	—	—	—	—	—	—	—
紫波郡	—	—	—	—	—	—	—	—	—	—	—	—
稗貫郡	—	—	—	—	—	—	—	—	—	—	—	—
和賀郡	—	—	—	—	10,000	—	—	10,000	5,000	—	—	5,000
膽澤郡	—	—	600	600	—	—	—	—	—	—	—	—
江刺郡	—	—	—	—	—	—	—	—	—	—	—	—
西磐井郡	—	—	—	—	—	—	—	—	—	—	—	—
東磐井郡	—	—	—	—	—	—	—	—	—	—	—	—
氣仙郡	—	—	—	—	—	—	—	—	—	—	—	—
上閉伊郡	—	—	—	—	—	—	—	—	—	—	—	—
下閉伊郡	—	—	—	—	—	—	—	—	—	—	—	—
九戸郡	—	—	—	—	—	—	—	—	—	—	—	—
二戸郡	—	—	—	—	—	—	—	—	—	—	—	—
計	—	—	600	600	10,000	—	—	10,000	5,000	—	—	5,000

苗 木 (續)

組合												
黒 ま つ				か ら ま つ				さ わ ら				
一年生	二年生	三年生	計	一年生	二年生	三年生	計	一年生	二年生	三年生	計	
—	—	—	—	—	—	—	—	—	—	—	—	
—	—	—	—	—	—	—	—	—	—	—	—	
—	—	—	—	—	—	—	—	—	—	—	—	
—	—	—	—	—	—	—	—	—	—	—	—	
—	—	—	—	16,000	50,000	20,000	86,000	—	—	—	—	
—	—	—	—	—	10,000	—	10,000	—	—	—	—	
—	—	7,000	7,000	—	—	24,300	24,300	—	—	4,000	4,000	
—	—	—	—	5,000	—	—	5,000	50,000	—	—	50,000	
—	—	—	—	—	—	—	—	—	—	—	—	
—	—	—	—	—	—	—	—	—	—	—	—	
—	—	—	—	—	—	—	—	—	—	—	—	
—	—	—	—	—	—	—	—	—	—	—	—	
—	—	—	—	—	—	—	—	—	—	—	—	
—	—	—	—	—	50,000	—	50,000	—	—	—	—	
—	—	—	—	—	—	—	—	—	—	—	—	
—	—	—	—	—	—	—	—	—	—	—	—	
—	—	—	—	—	8,000	—	8,000	—	—	—	—	
—	—	7,000	7,000	21,000	118,000	44,300	183,300	50,000	—	4,000	54,000	

組合												苗畑經營者又は管理者数
く り				く ぬ ぎ				その他針葉樹				
一年生	二年生	三年生	計	一年生	二年生	三年生	計	一年生	二年生	三年生	計	
—	—	—	—	—	—	—	—	—	—	—	—	—
—	—	—	—	—	—	—	—	—	—	—	—	—
—	—	—	—	—	—	—	—	—	—	—	—	—
—	—	—	—	—	—	—	—	—	—	—	—	—
—	—	—	—	—	—	—	—	—	—	—	—	4
—	—	—	—	—	—	—	—	—	—	—	—	1
—	—	—	—	—	30	—	30	—	2,500	—	2,500	4
3,000	—	—	3,000	—	—	—	—	—	—	—	—	2
—	—	—	—	—	—	—	—	—	—	—	—	1
—	—	—	—	—	—	—	—	—	—	—	—	8
—	—	—	—	—	—	—	—	—	—	—	—	3
—	—	—	—	—	—	—	—	—	—	—	—	1
—	—	—	—	—	—	—	—	—	—	—	—	13
—	—	—	—	—	—	—	—	—	—	—	—	4
—	—	—	—	—	—	—	—	—	—	—	—	1
—	—	—	—	—	—	—	—	—	—	—	—	—
30,000	—	—	30,000	—	—	—	—	—	—	—	—	2
33,000	—	—	33,000	—	30	—	30	—	2,500	—	2,500	44

第4表　造林用苗木

郡市名	總數 一年生	總數 二年生	總數 三年生	總數 計	すぎ 一年生	すぎ 二年生	すぎ 三年生	すぎ 計	ひのき 一年生	ひのき 二年生	ひのき 三年生	ひのき 計
盛岡市	—	33,000	27,500	60,500	—	7,000	8,000	15,000	—	—	5,000	5,000
釜石市	—	—	40,180	40,180	—	—	37,880	37,880	—	—	—	—
宮古市	—	150	15,500	15,650	—	—	15,000	15,000	—	—	—	—
一關市	21,00	33,000	70,000	124,000	21,000	33,000	70,000	124,000	—	—	—	—
岩手郡	—	295,000	507,000	802,000	—	54,000	96,000	150,000	—	—	—	—
紫波郡	51,500	117,700	59,200	228,400	51,500	107,700	38,000	197,200	—	—	—	—
稗貫郡	6,000	14,900	21,250	42,150	4,000	10,900	12,500	27,400	—	—	150	150
和賀郡	150	100	5,250	5,500	150	100	5,250	5,500	—	—	—	—
膽澤郡	13,500	294,500	25,550	833,550	5,500	74,000	24,050	103,550	1,000	—	—	1,000
江刺郡	5,800	35,440	51,600	92,840	2,300	32,940	25,000	60,240	—	—	—	—
西磐井郡	6,000	12,630	3,000	21,630	6,000	12,600	3,000	21,600	—	—	—	—
東磐井郡	497,000	114,360	199,740	811,100	497,000	106,360	195,740	799,100	—	—	4,000	4,000
氣仙郡	253,200	87,030	191,850	532,080	236,800	66,500	188,350	491,650	—	—	—	—
上閉伊郡	400	6,300	22,000	28,700	200	6,150	12,000	18,350	—	—	—	—
下閉伊郡	23,700	13,230	8,160	45,090	23,700	13,150	3,710	40,560	—	—	—	—
九戸郡	7,000	317,000	75,000	399,000	—	200,000	3,000	203,000	—	—	—	—
二戸郡	1,418,600	149,880	54,000	1,622,480	83,000	36,480	52,000	171,480	—	—	—	—
計	2,303,850	1,524,220	1,376,780	5,204,850	931,150	760,880	789,480	2,481,510	1,000	—	9,150	10,150

郡市名	さわら 一年生	さわら 二年生	さわら 三年生	さわら 計	ひば 一年生	ひば 二年生	ひば 三年生	ひば 計	きり 一年生	きり 二年生	きり 三年生	きり 計
盛岡市	—	—	5,000	5,000	—	—	—	—	—	—	1,000	1,000
釜石市	—	—	—	—	—	—	—	—	—	—	—	—
宮古市	—	—	—	—	—	—	—	—	—	150	—	150
一關市	—	—	—	—	—	—	—	—	—	—	—	—
岩手郡	—	—	2,000	2,000	—	—	—	—	—	—	—	—
紫波郡	—	5,000	—	5,000	—	—	—	—	—	—	—	—
稗貫郡	2,000	4,000	4,100	10,100	—	—	3,000	3,000	—	—	—	—
和賀郡	—	—	—	—	—	—	—	—	—	—	—	—
膽澤郡	—	20,000	—	20,000	—	500	1,000	1,500	—	—	—	—
江刺郡	—	—	7,000	7,000	—	—	—	—	—	—	—	—
西磐井郡	—	—	—	—	—	—	—	—	—	—	—	—
東磐井郡	—	—	—	—	—	—	—	—	—	—	—	—
氣仙郡	—	—	—	—	2,400	500	—	2,900	—	30	—	30
上閉伊郡	—	—	—	—	—	—	—	—	—	—	—	—
下閉伊郡	—	—	—	—	—	—	—	—	—	80	1,000	1,080
九戸郡	—	—	—	—	—	—	—	—	—	—	—	—
二戸郡	—	—	—	—	—	—	—	—	—	—	—	—
計	2,000	29,000	18,100	49,100	2,400	1,000	4,000	7,400	—	260	2,000	2,260

苗木（續）

商（個人及び會社）

赤まつ 一年生	赤まつ 二年生	赤まつ 三年生	赤まつ 計	黒まつ 一年生	黒まつ 二年生	黒まつ 三年生	黒まつ 計	からまつ 一年生	からまつ 二年生	からまつ 三年生	からまつ 計
—	10,000	—	10,000	—	—	—	—	—	8,000	8,500	16,500
—	—	1,600	1,600	—	—	—	—	—	—	—	—
—	—	—	—	—	—	—	—	—	—	500	500
—	—	—	—	—	—	—	—	—	—	—	—
—	—	—	—	—	—	—	—	—	41,000	267,000	308,000
—	3,000	—	3,000	—	—	—	—	—	2,000	21,200	23,200
—	—	—	—	—	—	—	—	—	—	1,500	1,500
—	—	—	—	—	—	—	—	—	—	—	—
—	180,000	—	180,000	—	—	—	—	—	20,000	500	20,500
—	—	5,000	5,000	—	—	—	—	—	2,000	14,600	16,600
—	—	—	—	—	—	—	—	—	—	—	—
—	1,000	—	1,000	—	—	—	—	—	—	—	—
4,000	20,000	2,000	26,000	—	—	—	—	10,000	—	1,500	11,500
—	—	—	—	—	—	—	—	200	150	10,000	10,350
—	—	—	—	—	—	—	—	—	—	2,600	2,600
—	—	—	—	—	—	—	—	—	109,000	68,000	177,000
—	—	—	—	—	—	—	—	—	11,000	—	11,000
4,000	214,000	8,600	226,600	—	—	—	—	10,200	193,150	395,900	599,250

商（個人及び會社）

うるし 一年生	うるし 二年生	うるし 三年生	うるし 計	くるみ 一年生	くるみ 二年生	くるみ 三年生	くるみ 計	くり 一年生	くり 二年生	くり 三年生	くり 計
—	—	—	—	—	—	—	—	—	—	500	500
—	—	—	—	—	—	—	—	—	—	—	—
—	—	—	—	—	—	—	—	—	—	—	—
—	—	—	—	—	—	—	—	—	—	—	—
—	200,000	100,000	300,000	—	—	—	—	—	—	13,000	13,000
—	—	—	—	—	—	—	—	—	—	—	—
—	—	—	—	—	—	—	—	—	—	—	—
—	—	—	—	—	—	—	—	—	—	—	—
7,000	—	—	7,000	—	—	—	—	—	—	—	—
—	—	—	—	—	—	—	—	3,500	500	—	4,000
—	—	—	—	—	—	—	—	—	30	—	30
—	—	—	—	—	—	—	—	—	—	—	—
—	—	—	—	—	—	—	—	—	—	—	—
—	—	—	—	—	—	—	—	—	—	—	—
—	—	—	—	—	—	—	—	—	—	850	850
3,000	—	—	3,000	4,000	—	—	4,000	—	8,000	4,000	12,000
1,315,600	97,400	2,000	1,415,000	—	—	—	—	20,000	—	—	20,000
1,325,600	297,400	102,000	1,725,000	4,000	—	—	4,000	23,500	8,530	18,350	50,380

第4表 造 林 用 苗 木 商 (個人及び會社)

郡市名	くぬぎ				その他 針葉樹				その他 濶葉樹				苗木を經營管理する畑又は數者
	一年生	二年生	三年生	計	一年生	二年生	三年生	計	一年生	二年生	三年生	計	
盛岡市	—	—	—	—	—	—	—	—	—	8,000	—	8,000	2
釜石市	—	—	—	—	—	—	—	—	—	—	200	200	6
宮古市	—	—	—	—	—	—	—	—	—	—	—	—	2
一關市	—	—	—	—	—	—	—	—	—	—	—	—	7
岩手郡	—	—	13,000	13,000	—	—	2,000	2,000	—	—	14,000	14,000	1
紫波郡	—	—	—	—	—	—	—	—	—	—	—	—	33
稗貫郡	—	—	—	—	—	—	—	—	—	—	—	—	11
和賀郡	—	—	—	—	—	—	—	—	—	—	—	—	3
膽澤郡	—	—	—	—	—	—	—	—	—	—	—	—	13
江刺郡	—	—	—	—	—	—	—	—	—	—	—	—	15
西磐井郡	—	—	—	—	—	—	—	—	—	—	—	—	12
東磐井郡	—	7,000	—	7,000	—	—	—	—	—	—	—	—	83
氣仙郡	—	—	—	—	—	—	—	—	—	—	—	—	44
上閉伊郡	—	—	—	—	—	—	—	—	—	—	—	—	24
下閉伊郡	—	—	—	—	—	—	—	—	—	—	—	—	32
九戸郡	—	—	—	—	—	—	—	—	—	—	—	—	4
二戸郡	—	—	—	—	—	5,000	—	5,000	—	—	—	—	90
計	—	7,000	13,000	20,000	—	5,000	2,000	7,000	—	8,000	14,200	22,200	382

郡名市	その他 總數				その他 すぎ				その他 ひのき			
	一年生	二年生	三年生	計	一年生	二年生	三年生	計	一年生	二年生	三年生	計
盛岡市	—	—	—	—	—	—	—	—	—	—	—	—
釜石市	—	—	—	—	—	—	—	—	—	—	—	—
宮古市	—	6,000	29,500	35,500	—	—	24,000	24,000	—	—	—	—
一關市	—	—	—	—	—	—	—	—	—	—	—	—
岩手郡	—	27,850	5,665	33,515	—	—	5,665	5,665	—	—	—	—
紫波郡	—	200	8,000	8,200	—	200	8,000	8,200	—	—	—	—
稗貫郡	—	—	—	—	—	—	—	—	—	—	—	—
和賀郡	—	1,203	350	1,553	—	1,203	350	1,553	—	—	—	—
膽澤郡	—	—	—	—	—	—	—	—	—	—	—	—
江刺郡	—	—	1,500	1,500	—	—	1,500	1,500	—	—	—	—
西磐井郡	1,500	8,000	600	11,100	2,500	8,000	600	11,100	—	—	—	—
東磐井郡	7,000	46,800	17,000	70,800	7,000	46,800	17,000	70,800	—	—	—	—
氣仙郡	—	6,500	8,150	14,650	—	6,500	8,150	14,650	—	—	—	—
上閉伊郡	—	—	3,000	3,000	—	—	2,000	2,000	—	—	—	—
下閉伊郡	35	4,616	6,400	11,051	—	4,050	4,500	8,550	—	—	—	—
九戸郡	—	13,800	83,500	97,300	—	9,400	19,000	28,400	—	1,000	500	1,500
二戸郡	—	8,200	—	8,200	—	2,500	—	2,500	—	—	—	—
計	9,535	123,169	163,665	296,369	9,500	78,653	90,765	178,198	—	1,000	500	1,500

苗 木 (續)

その他 赤まつ				黒まつ				からまつ				苗木を經營管理する畑又は數者
一年生	二年生	三年生	計	一年生	二年生	三年生	計	一年生	二年生	三年生	計	
—	—	—	—	—	—	—	—	—	—	—	—	—
—	—	—	—	—	—	—	—	—	—	—	—	—
—	—	2,500	2,500	—	6,000	—	6,000	—	—	3,000	3,000	3
—	—	—	—	—	—	—	—	—	—	—	—	—
—	—	—	—	—	—	—	—	—	27,850	—	27,850	6
—	—	—	—	—	—	—	—	—	—	—	—	3
—	—	—	—	—	—	—	—	—	—	—	—	—
—	—	—	—	—	—	—	—	—	—	—	—	2
—	—	—	—	—	—	—	—	—	—	—	—	—
—	—	—	—	—	—	—	—	—	—	—	—	2
—	—	—	—	—	—	—	—	—	—	—	—	5
—	—	—	—	—	—	—	—	—	—	—	—	31
—	—	—	—	—	—	—	—	—	—	1,000	1,000	22
—	300	1,500	1,800	—	—	—	—	—	—	400	400	2
—	150	24,000	24,150	—	—	—	—	—	3,000	40,000	43,000	20
—	—	—	—	—	—	—	—	—	—	—	—	19
												4
—	450	28,000	28,450	—	6,000	—	6,000	—	30,850	44,400	75,250	119

その他 きり				その他 うるし				その他 くり				苗木を經營管理する畑又は數者
一年生	二年生	三年生	計	一年生	二年生	三年生	計	一年生	二年生	三年生	計	
—	—	—	—	—	—	—	—	—	—	—	—	—
—	—	—	—	—	—	—	—	—	—	—	—	—
—	—	—	—	—	—	—	—	—	—	—	—	3
—	—	—	—	—	—	—	—	—	—	—	—	—
—	—	—	—	—	—	—	—	—	—	—	—	6
—	—	—	—	—	—	—	—	—	—	—	—	3
—	—	—	—	—	—	—	—	—	—	—	—	—
—	—	—	—	—	—	—	—	—	—	—	—	2
—	—	—	—	—	—	—	—	—	—	—	—	—
—	—	—	—	—	—	—	—	—	—	—	—	2
—	—	—	—	—	—	—	—	—	—	—	—	5
—	—	—	—	—	—	—	—	—	—	—	—	31
—	—	—	—	—	—	—	—	—	—	—	—	22
—	—	—	—	—	—	—	—	—	—	—	—	2
35	266	—	301	—	—	—	—	—	—	—	—	20
—	—	—	—	—	—	—	—	—	250	—	250	19
—	—	—	—	—	5,700	—	5,700	—	—	—	—	4
35	266	—	301	—	5,700	—	5,700	—	250	—	250	119

第5表　樹種別造林面積

（単位町）　昭和25年

郡市名	人工							天然更新			
	針葉樹							広葉樹			
	すぎ	ひのき	あかまつ	からまつ	その他	計	うち無立木地	くぬぎ	くり	けやき	うるし
盛岡市	3.7	—	—	11.0	—	14.7	—	—	—	—	—
釜石市	18.0	—	7.0	—	1.0	26.0	—	—	1.0	—	—
宮古市	38.3	—	4.8	10.0	—	53.1	53.1	—	—	—	—
一關市	21.0	—	—	2.0	—	23.1	23.0	1.0	—	—	—
岩手郡	304.9	—	153.0	429.1	—	887.0	132.1	1.0	15.6	—	—
紫波郡	91.5	—	1.0	12.2	0.2	104.9	44.3	1.0	—	—	—
稗貫郡	225.6	—	1.50	25.0	1.5	267.1	50.0	3.0	1.0	—	—
和賀郡	239.6	1.0	1.00	109.0	—	359.6	86.8	2.0	—	—	—
膽澤郡	80.8	—	15.0	74.0	—	169.8	18.8	—	—	—	—
江刺郡	78.8	—	24.0	11.4	0.1	114.3	42.4	1.0	1.3	—	—
西磐井郡	149.5	0.7	10.0	69.0	—	229.2	27.5	3.0	3.3	—	—
東磐井郡	464.4	2.0	666.0	65.2	13.0	1,210.6	20.0	7.5	0.2	—	—
氣仙郡	456.6	—	38.3	15.0	—	509.9	8.0	—	—	—	—
上閉伊郡	321.0	—	66.0	271.4	2.0	660.4	97.6	—	—	—	—
下閉伊郡	421.2	10.0	461.0	94.1	33.0	1,019.3	58.0	10.0	31.0	—	—
九戸郡	220.0	10.0	96.0	190.0	8.0	524.0	42.0	—	10.0	1.0	—
二戸郡	207.0	1.0	135.0	211.0	6.6	560.6	75.6	0.6	4.0	—	—
計	3,341.9	24.7	1,702.1	1,599.4	65.4	6,732.5	779.5	30.1	67.4	1.0	—
岩手郡											
沼宮内町	—	—	—	—	—	—	—	—	—	—	—
雫石町	—	—	—	15.0	—	15.0	—	—	—	—	—
葛巻町	3.0	—	24.0	—	—	27.0	—	—	—	—	—
玉山村	5.9	—	—	15.5	—	21.4	21.4	—	—	—	—
藪川村	—	—	—	13.0	—	13.0	4.0	—	—	—	—
薬川村	39.0	—	1.0	7.0	—	47.0	2.0	—	—	—	—
太田村	—	—	—	—	—	—	—	—	—	—	—
御所村	102.0	—	2.0	12.0	—	116.0	—	—	—	—	—
御明神村	51.0	—	—	28.0	—	79.0	10.0	—	—	—	—
西山村	20.0	—	—	20.0	—	40.0	—	—	11.6	—	—
瀧澤村	50.9	—	—	72.2	—	123.1	—	—	2.0	—	—
川口村	1.0	—	18.0	24.0	—	43.0	—	—	—	—	—
巻堀村	—	—	—	57.0	—	57.0	13.0	—	—	—	—
瀧民村	6.0	—	—	34.0	—	40.0	40.0	1.0	—	—	—
大更村	—	—	—	—	—	—	—	—	—	—	—
田頭村	0.1	—	—	1.7	—	1.8	—	—	—	—	—
松尾村	3.0	—	106.0	—	—	109.0	—	—	—	—	—
平舘村	15.0	—	—	18.0	—	33.0	—	—	—	—	—
寺田村	—	—	—	41.7	—	41.7	41.7	—	—	—	—
一方井村	4.0	—	—	23.0	—	27.0	—	—	—	—	—
御堂村	4.0	—	—	47.0	—	51.0	—	—	—	—	—
江刈村	—	—	2.0	—	—	2.0	—	—	2.0	—	—
計	304.9	—	153.0	429.1	—	887.0	132.1	1.0	15.6	—	—

郡市名	造林							天然更新			
	広葉樹							針葉樹林	広葉樹林	混淆樹林	計
	うるし	その他	計	うち無立木地							
盛岡市	—	6.0	6.0	—				—	—	—	—
釜石市	—	—	1.0	—				—	—	—	—
宮古市	—	—	—	—				43.3	125.5	—	168.5
一關市	—	—	1.0	1.0				3.0	—	3.0	6.0
岩手郡	—	—	16.6	—				389.9	1,066.0	81.0	1,536.9
紫波郡	—	1.0	2.0	1.0				38.0	21.0	8.0	67.0
稗貫郡	—	43.0	47.0	2.0				83.0	197.0	223.0	503.0
和賀郡	—	—	2.0	2.0				14.0	203.8	197.5	415.3
膽澤郡	—	—	—	—				6.0	39.0	21.0	66.5
江刺郡	—	—	2.3	1.0				82.3	271.0	24.0	377.3
西磐井郡	—	—	6.3	3.0				84.6	25.0	16.0	125.6
東磐井郡	—	—	7.7	4.0				118.7	308.1	39.0	465.8
氣仙郡	—	—	—	—				70.0	815.1	6.0	891.1
上閉伊郡	—	7.3	7.3	6.3				6.5	261.6	50.0	318.1
下閉伊郡	—	11.0	52.0	—				23.0	967.0	118.0	1,108.0
九戸郡	1.0	5.0	16.0	—				240.0	692.0	345.0	1,277.0
二戸郡	—	53.0	57.6	—				41.0	420.0	138.0	599.0
計	1.0	126.3	224.8	20.3				1,243.5	5,412.1	1,269.5	7,925.1
岩手郡											
沼宮内町	—	—	—	—				—	—	—	—
雫石町	—	—	—	—				—	—	—	—
葛巻町	—	—	—	—				—	250.0	20.0	270.0
玉山村	—	—	—	—				—	5.0	—	5.0
藪川村	—	—	—	—				—	30.0	—	30.0
薬川村	—	—	—	—				—	—	—	—
太田村	—	—	—	—				—	—	—	—
御所村	—	—	—	—				108.0	410.0	—	518.0
御明神村	—	—	—	—				200.0	275.0	—	475.0
西山村	—	—	—	—				—	—	—	—
瀧澤村	—	—	11.6	—				51.9	15.0	—	66.9
川口村	—	—	2.0	—				—	—	—	—
巻堀村	—	—	—	—				—	—	—	—
瀧民村	—	—	1.0	—				—	—	—	—
大更村	—	—	—	—				—	—	—	—
田頭村	—	—	—	—				—	—	—	—
松尾村	—	—	—	—				—	—	—	—
平舘村	—	—	—	—				—	—	—	—
寺田村	—	—	—	—				—	—	—	—
一方井村	—	—	—	—				30.0	21.0	46.0	97.0
御堂村	—	—	—	—				—	60.0	15.0	75.0
江刈村	—	—	2.0	—				—	—	—	—
計	1.0	15.6	—	—	—	16.6	—	389.9	1,066.0	81.0	1,536.9

第5表　樹　種　別

町村名	人工						
	針葉樹						
	すぎ	ひのき	あかまつ	からまつ	その他	計	うち無立木地
紫波郡							
日詰町	—	—	—	—	—	—	—
古舘村	2.0	—	—	1.3	—	3.3	3.3
徳田村	—	—	—	—	—	—	—
見前村	—	—	—	—	—	—	—
飯岡村	2.0	—	—	—	—	2.0	—
煙山村	10.0	—	—	—	—	10.0	10.0
不動村	6.0	—	—	1.9	0.2	8.1	3.0
水分村	20.0	—	—	1.0	—	21.0	21.0
志和村	7.0	—	1.0	—	—	8.0	5.0
赤石村	1.0	—	—	1.0	—	2.0	2.0
彦部村	5.0	—	—	1.0	—	6.0	—
佐比内村	3.5	—	—	—	—	3.5	—
赤澤村	18.0	—	—	—	—	18.0	—
長岡村	12.0	—	—	6.0	—	18.0	—
乙部村	5.0	—	—	—	—	5.0	—
計	91.5	—	1.0	12.2	0.2	104.9	44.3
稗貫郡							
花巻町	0.6	—	—	—	—	0.6	—
大迫町	7.0	—	1.0	—	—	8.0	5.0
石鳥谷町	27.0	—	—	—	1.5	28.5	—
内川目村	55.0	—	6.0	16.0	—	77.0	30.0
外川目村	11.0	—	2.0	2.0	—	15.0	—
亀ケ森村	7.0	—	—	3.0	—	10.0	—
新堀村	1.0	—	1.0	—	—	2.0	—
八重畑村	5.0	—	—	1.0	—	6.0	6.0
矢澤村	2.0	—	—	—	—	2.0	—
八幡村	—	—	—	2.0	—	2.0	—
湯本村	15.0	—	1.0	1.0	—	17.0	—
宮野目村	—	—	—	—	—	—	—
湯口村	74.0	—	4.0	—	—	78.0	9.0
太田村	21.0	—	—	—	—	21.0	—
計	225.6	—	15.0	25.0	1.5	267.1	50.0

造　林　面　積　(続)

造林							天然更新			
闊葉樹							針葉樹林	闊葉樹林	混淆樹林	計
くぬぎ	くり	けやき	うるし	その他	計	うち無立木地				
—	—	—	—	—	—	—	—	—	—	—
—	—	—	—	1.0	1.0	1.0	—	—	—	—
—	—	—	—	—	—	—	—	—	—	—
—	—	—	—	—	—	—	—	—	—	—
—	—	—	—	—	—	—	11.0	—	—	11.0
—	—	—	—	—	—	—	1.0	2.0	—	3.0
—	—	—	—	—	—	—	—	—	—	—
—	—	—	—	—	—	—	11.0	1.0	1.0	13.0
—	—	—	—	—	—	—	4.0	3.0	5.0	12.0
—	—	—	—	—	—	—	—	—	—	—
—	—	—	—	—	—	—	—	—	—	—
—	—	—	—	—	—	—	—	—	—	—
—	—	—	—	—	—	—	—	2.0	1.0	3.0
1.0	—	—	—	—	1.0	—	11.0	13.0	1.0	25.0
—	—	—	—	—	—	—	—	—	—	—
1.0	—	—	—	1.0	2.0	1.0	38.0	21.0	8.0	67.0
—	—	—	—	—	—	—	—	—	—	—
—	—	—	—	—	—	—	—	—	—	—
—	—	—	—	—	—	—	—	31.0	27.0	58.0
—	—	—	—	38.0	38.0	—	20.0	26.0	125.0	171.0
3.0	—	—	—	4.0	7.0	—	—	—	—	—
—	—	—	—	—	—	—	—	1.0	15.0	16.0
—	—	—	—	—	—	—	—	—	—	—
—	1.0	—	—	1.0	2.0	2.0	3.0	16.0	1.0	20.0
—	—	—	—	—	—	—	1.0	—	—	1.0
—	—	—	—	—	—	—	—	—	—	—
—	—	—	—	—	—	—	6.0	35.0	8.0	49.0
—	—	—	—	—	—	—	—	—	—	—
—	—	—	—	—	—	—	53.0	88.0	47.0	188.0
—	—	—	—	—	—	—	—	—	—	—
							—	—	—	—
3.0	1.0	—	—	43.0	47.0	2.0	83.0	197.0	223.0	503.0

第5表　樹種別

郡市名	人工						
	針葉樹						
	すぎ	ひのき	あかまつ	からまつ	その他	計	うち無立木地
和賀郡							
黒澤尻町	2.0	—	3.0	—	—	5.0	—
土澤町	3.0	—	—	—	—	3.0	—
鬼柳村	0.5	—	—	—	—	0.5	—
岩崎村	89.0	—	—	4.0	—	93.0	—
横川目村	28.0	—	—	25.0	—	53.0	53.0
藤根村	7.0	—	3.0	1.0	—	11.0	—
江釣子村	1.0	—	1.0	—	—	2.0	—
笹間村	14.0	—	3.0	4.0	—	21.0	2.0
飯豊村	10.0	—	—	3.0	—	13.0	—
二子村	0.4	—	—	—	—	0.4	0.3
更木村	7.0	—	—	—	—	7.0	—
立花村	—	—	—	—	—	—	—
中内村	3.7	1.0	—	—	—	4.7	1.5
谷内村	3.0	—	—	—	—	3.0	1.0
小山田村	2.0	—	—	—	—	2.0	1.0
湯田村	41.0	—	—	72.0	—	113.0	—
澤内村	28.0	—	—	—	—	28.0	28.0
計	239.6	1.0	10.0	109.0	—	359.6	86.8
膽澤郡							
水澤町	—	—	—	—	—	—	—
前澤町	2.0	—	—	3.0	—	5.0	1.0
金ケ崎町	16.0	—	—	—	—	16.0	—
佐倉河村	0.8	—	—	—	—	0.8	0.8
眞城村	2.0	—	—	—	—	2.0	—
姉体村	—	—	—	—	—	—	—
白山村	—	—	—	—	—	—	—
古城村	10.0	—	—	1.0	—	11.0	—
衣川村	31.0	—	—	49.0	—	80.0	—
小山村	1.0	—	4.0	—	—	5.0	5.0
南都田村	—	—	—	—	—	—	—
若柳村	6.0	—	—	—	—	6.0	—
永岡村	1.0	—	11.0	20.0	—	32.0	—
相去村	11.0	—	—	1.0	—	12.0	12.0
計	80.8	—	15.0	74.0	—	169.8	18.8

造林面積（続）

造林							天然更新			
濶葉樹							針葉樹林	濶葉樹林	混淆樹林	計
くぬぎ	くり	けやき	うるし	その他	計	うち無立木地				
—	—	—	—	—	—	—	—	—	—	—
—	—	—	—	—	—	—	—	—	—	—
—	—	—	—	—	—	—	0.5	1.0	1.5	3.0
—	—	—	—	—	—	—	—	—	—	22.0
—	—	—	—	—	—	—	—	22.0	—	2.0
—	—	—	—	—	—	—	2.0	—	—	—
—	—	—	—	—	—	—	—	—	—	—
2.0	—	—	—	—	2.0	2.0	3.0	—	—	3.0
—	—	—	—	—	—	—	—	—	1.0	1.0
—	—	—	—	—	—	—	0.4	—	—	0.4
—	—	—	—	—	—	—	8.0	15.0	10.0	33.0
—	—	—	—	—	—	—	0.1	6.5	5.0	11.6
—	—	—	—	—	—	—	—	4.3	3.0	7.3
—	—	—	—	—	—	—	—	5.0	—	5.0
—	—	—	—	—	—	—	—	—	—	—
—	—	—	—	—	—	—	—	—	177.0	177.0
—	—	—	—	—	—	—	—	150.0	—	150.0
2.0	—	—	—	—	2.0	2.0	14.0	203.8	197.5	415.3
—	—	—	—	—	—	—	—	—	17.0	17.0
—	—	—	—	—	—	—	—	—	—	—
—	—	—	—	—	—	—	—	—	—	—
—	—	—	—	—	—	—	—	—	—	—
—	—	—	—	—	—	—	—	3.0	—	3.0
—	—	—	—	—	—	—	—	—	—	—
—	—	—	—	—	—	—	—	—	—	—
—	—	—	—	—	—	—	—	—	—	—
—	—	—	—	—	—	—	—	—	—	—
—	—	—	—	—	—	—	3,0	31.0	—	34.0
—	—	—	—	—	—	—	—	—	—	—
—	—	—	—	—	—	—	1.5	—	—	1.5
—	—	—	—	—	—	—	2.0	5.0	4.0	11.0
—	—	—	—	—	—	—	—	—	—	—
—	—	—	—	—	—	—	6.5	39.0	21.0	66.5

第5表　樹　種　別

町村名	人工						
	針葉樹						
	すぎ	ひのき	あかまつ	からまつ	その他	計	うち無立木地
江刺郡							
岩谷堂町	4.0	—	1.0	1.0	—	6.0	6.0
愛宕村	—	—	—	—	—	—	—
羽田村	5.0	—	—	3.0	—	8.0	8.0
黒石村	10.0	—	—	1.0	—	11.0	11.0
田原村	—	—	—	—	—	—	—
藤里村	2.0	—	—	—	—	2.0	—
伊手村	7.2	—	18.0	—	—	25.2	—
米里村	30.0	—	2.0	3.0	—	35.0	—
玉里村	3.0	—	—	—	—	3.0	1.0
梁川村	4.2	—	—	2.4	—	6.6	—
福岡村	4.0	—	3.0	—	—	7.0	7.0
廣瀬村	6.4	—	—	—	0.1	6.5	5.4
稲瀬村	3.0	—	—	1.0	—	4.0	4.0
計	78.8	—	24.0	11.4	0.1	114.3	42.4
西磐井郡							
永井村	6.3	0.2	—	1.0	—	7.5	—
涌津村	0.2	—	—	—	—	0.2	—
油島村	3.0	0.5	2.0	3.0	—	8.5	8.5
花泉村	13.0	—	—	—	—	13.0	—
金澤村	13.0	—	—	3.0	—	16.0	—
老松村	7.0	—	—	4.0	—	11.0	10.0
日形村	27.0	—	8.0	—	—	35.0	—
彌榮村	5.0	—	—	—	—	5.0	—
萩荘村	10.0	—	—	55.0	—	65.0	—
厳美村	55.0	—	—	3.0	—	58.0	3.0
平泉村	10.0	—	—	—	—	10.0	6.0
計	149.5	0.7	10.0	69.0	—	229.2	27.5

造　林　面　積　(続)

町村名	造林							天然更新			
	濶葉樹							針葉樹林	濶葉樹林	混淆樹林	計
	くぬぎ	くり	けやき	うるし	その他	計	うち無立木地				
江刺郡											
岩谷堂町	1.0	—	—	—	—	1.0	1.0	—	—	2.0	2.0
愛宕村	—	—	—	—	—	—	—	—	—	—	—
羽田村	—	—	—	—	—	—	—	—	—	—	—
黒石村	—	—	—	—	—	—	—	—	—	—	—
田原村	—	—	—	—	—	—	—	31.0	61.0	17.0	109.0
藤里村	—	—	—	—	—	—	—	8.0	7.0	—	15.0
伊手村	—	—	—	—	—	—	—	1.0	—	5.0	6.0
米里村	—	—	—	—	—	—	—	—	67.0	—	67.0
玉里村	—	—	—	—	—	—	—	0.3	—	—	0.3
梁川村	—	—	—	—	—	—	—	—	—	—	—
福岡村	—	—	—	—	—	—	—	—	56.0	—	56.0
廣瀬村	—	1.3	—	—	—	1.3	—	15.0	58.0	—	73.0
稲瀬村	—	—	—	—	—	—	—	27.0	22.0	—	49.0
計	1.0	1.3	—	—	—	2.3	1.0	82.3	271.0	24.0	377.3
西磐井郡											
永井村	—	—	—	—	—	—	—	1.6	—	—	1.6
涌津村	—	0.3	—	—	—	0.3	—	—	1.0	—	1.0
油島村	3.0	—	—	—	—	3.0	3.0	35.0	1.0	—	36.0
花泉村	—	—	—	—	—	—	—	35.0	—	10.0	45.0
金澤村	—	—	—	—	—	—	—	6.0	—	—	6.0
老松村	—	—	—	—	—	—	—	7.0	3.0	—	10.0
日形村	—	3.0	—	—	—	3.0	—	—	20.0	—	20.0
彌榮村	—	—	—	—	—	—	—	—	—	—	—
萩荘村	—	—	—	—	—	—	—	—	—	—	—
厳美村	—	—	—	—	—	—	—	—	—	—	—
平泉村	—	—	—	—	—	—	—	—	—	6.0	6.0
計	3.0	3.3	—	—	—	6.3	3.0	84.6	25.0	16.0	125.6

第5表　樹種別

町村名	人工 針葉樹 すぎ	ひのき	あかまつ	からまつ	その他	計	うち無立木地
東磐井郡							
千厩町	0.2	—	—	—	—	0.2	—
大原町	185.0	—	692.0	41.0	—	888.0	—
藤澤町	13.5	—	—	—	12.0	25.5	—
摺澤町	2.0	—	—	—	—	2.0	—
折壁村	37.0	—	—	—	—	37.0	—
矢越村	9.0	—	—	20.0	—	29.0	15.0
小梨村	2.0	—	—	—	—	2.0	2.0
八澤村	0	—	—	—	—	—	—
大津保村	20.0	—	—	—	—	20.0	—
黄海村	8.0	—	—	—	—	8.0	—
薄衣村	6.0	—	—	—	—	6.0	—
奥玉村	17.0	—	1.0	—	—	18.0	1.0
磐清水村	4.0	—	—	—	—	4.0	—
門崎村	10.0	2.0	—	—	1.0	13.0	—
松川村	18.6	—	1.0	0.1	—	19.7	—
舞川村	14.0	—	2.0	—	—	16.0	—
長島村	4.6	—	—	—	—	4.6	—
生母村	9.0	—	—	—	—	9.0	—
田河津村	2.0	—	—	—	—	2.0	2.0
長坂村	22.7	—	—	0.1	—	22.8	—
猿澤村	27.0	—	—	2.0	—	29.0	—
滝民村	9.5	—	—	—	—	9.5	—
興田村	43.3	—	—	2.0	—	45.3	—
計	464.4	2.0	666.0	65.2	13.0	1,210.6	20.0
氣仙郡							
盛町	4.0	—	—	—	—	4.0	—
高田町	1.0	—	4.0	—	—	5.0	—
氣仙町	9.0	—	3.0	—	—	12.0	—
大船渡町	—	—	—	—	—	—	—
世田米町	19.0	—	—	4.0	—	23.0	—
末崎村	4.0	—	—	—	—	4.0	—
小友村	3.0	—	3.0	—	—	6.0	—
廣田村	4.0	—	5.0	—	—	9.0	—
来崎村	5.0	—	1.0	—	—	6.0	—
矢作村	30.0	—	3.0	—	—	33.0	—
竹駒村	34.6	—	1.3	—	—	15.9	—
横田村	177.0	—	17.0	—	—	194.0	1.0
下有住村	8.0	—	—	—	—	8.0	—
上有住村	28.0	—	—	10.0	—	38.0	—
日頃市村	7.0	—	—	—	—	7.0	7.0
立根村	9.0	—	1.0	1.0	—	11.0	—
猪川村	56.0	—	—	—	—	56.0	—
赤崎村	12.0	—	—	—	—	12.0	—
綾里村	12.0	—	—	—	—	12.0	—
越喜来村	17.0	—	—	—	—	17.0	—
吉濱村	11.0	—	—	—	—	11.0	—
唐丹村	26.0	—	—	—	—	26.0	—
計	456.6	—	38.3	15.0	—	509.9	8.0

造林面積（続）

造林 闊葉樹 くぬぎ	くり	けやき	うるし	その他	計	うち無立木地	天然更新 針葉樹林	闊葉樹林	混淆樹林	計
—	—	—	—	—	—	—	—	5.1	—	5.1
—	—	—	—	—	—	—	79.0	15.0	20.0	114.0
1.0	—	—	—	—	1.0	—	0.3	0.5	—	0.8
—	—	—	—	—	—	—	—	—	—	—
—	—	—	—	—	—	—	10.0	50.0	—	60.0
1.0	—	—	—	—	1.0	—	—	—	—	—
—	—	—	—	—	—	—	5.0	15.0	3.0	23.0
—	—	—	—	—	—	—	—	21.0	6.0	27.0
4.0	—	—	—	—	4.0	4.0	2.0	135.0	—	137.0
—	—	—	—	—	—	—	—	—	—	—
—	—	—	—	—	—	—	2.0	46.0	9.0	57.0
1.0	—	—	—	—	1.0	—	5.0	10.0	—	15.0
—	—	—	—	—	—	—	1.0	3.0	—	4.0
—	—	—	—	—	—	—	—	—	—	—
—	—	—	—	—	—	—	—	—	—	—
—	—	—	—	—	—	—	—	6.0	1.0	7.0
—	—	—	—	—	—	—	—	—	—	—
—	—	—	—	—	—	—	2.0	—	—	2.0
—	—	—	—	—	—	—	2.0	—	—	2.0
0.5	0.2	—	—	—	0.7	—	0.4	—	—	0.4
—	—	—	—	—	—	—	3.0	—	—	3.0
—	—	—	—	—	—	—	—	1.5	—	1.5
—	—	—	—	—	—	—	7.0	—	—	7.0
7.5	0.2	—	—	—	7.7	4.0	118.7	308.1	39.0	465.8
—	—	—	—	—	—	—	—	—	—	—
—	—	—	—	—	—	—	—	—	—	—
—	—	—	—	—	—	—	—	—	—	—
—	—	—	—	—	—	—	—	—	—	—
—	—	—	—	—	—	—	—	60.0	—	60.0
—	—	—	—	—	—	—	—	—	—	—
—	—	—	—	—	—	—	6.0	—	—	6.0
—	—	—	—	—	—	—	—	2.0	—	2.0
—	—	—	—	—	—	—	—	—	—	—
—	—	—	—	—	—	—	—	274.0	6.0	280.0
—	—	—	—	—	—	—	—	9.1	—	9.1
—	—	—	—	—	—	—	59.0	340.0	—	399.0
—	—	—	—	—	—	—	—	10.0	—	10.0
—	—	—	—	—	—	—	—	—	—	70.0
—	—	—	—	—	—	—	—	70.0	—	—
—	—	—	—	—	—	—	—	—	—	—
—	—	—	—	—	—	—	5.0	—	—	5.0
—	—	—	—	—	—	—	—	—	—	—
—	—	—	—	—	—	—	—	—	—	—
—	—	—	—	—	—	—	—	50.0	—	50.0
—	—	—	—	—	—	—	—	—	—	—
—	—	—	—	—	—	—	—	—	—	—
—	—	—	—	—	—	—	70.0	815.1	6.0	891.0

第5表　樹　種　別

町村名	人工						
	針葉樹						
	すぎ	ひのき	あかまつ	からまつ	その他	計	うち無立木地
上閉伊郡							
遠野町	9.0	—	—	45.0	—	54.0	23.0
大槌町	61.0	—	22.0	40.0	—	123.0	—
綾織村	17.0	—	—	4.0	—	21.0	—
小友村	—	—	—	—	—	—	—
鱒澤村	4.0	—	—	—	—	4.0	—
宮守村	9.0	—	—	0.5	—	9.5	—
達曾部村	24.0	—	4.0	—	—	28.0	—
附馬牛村	34.0	—	—	68.0	—	102.0	—
松崎村	62.0	—	—	51.0	—	113.0	—
土淵村	16.0	—	10.0	11.0	—	37.0	—
青笹村	5.5	—	—	6.5	—	12.0	—
上郷村	24.0	—	—	19.0	—	43.0	—
甲子村	20.7	—	0.1	—	—	20.8	20.8
鵜住居村	9.0	—	3.0	4.0	2.0	18.0	—
栗橋村	14.8	—	16.9	22.4	—	54.1	54.1
金澤村	11.0	—	10.0	—	—	21.0	—
計	321.0	—	66.0	271.4	2.0	660.4	97.9
下閉伊郡							
山田町	28.0	—	4.0	—	—	32.0	—
岩泉町	—	—	—	—	—	—	—
田老町	12.0	—	2.0	—	—	14.0	—
崎山村	7.0	—	—	—	—	7.0	—
小本村	7.0	—	—	—	—	7.0	—
田野畑村	12.0	—	3.0	9.0	—	24.0	—
普代村	30.0	—	19.0	34.0	—	83.0	—
有芸村	2.4	—	—	—	1.0	3.4	—
安家村	—	—	—	—	—	—	—
小川村	25.0	—	21.0	—	—	46.0	—
大川村	2.0	—	1.0	2.0	—	5.0	—
花輪村	24.0	—	—	—	—	24.0	—
茂市村	3.0	—	1.0	—	—	4.0	4.0
刈屋村	15.0	—	400.0	—	—	415.0	—
川井村	5.8	—	—	6.2	—	12.0	—
門馬村	—	—	—	25.9	—	25.9	—
小國村	23.0	—	5.0	7.0	—	35.0	—
津軽石村	6.0	—	—	—	—	5.0	—
重茂村	158.0	10.0	—	10.0	32.0	210.0	—
豊間根村	24.0	—	1.0	—	—	25.0	22.0
大澤村	3.0	—	—	—	—	3.0	—
織笠村	28.0	—	4.0	—	—	32.0	32.0
船越村	6.0	—	—	—	—	6.0	—
計	421.2	10.0	461.0	94.1	33.0	1,019.3	58.0

造　林　面　積　(続)

造林							天然更新				
闊葉樹							針葉樹林	闊葉樹林	混淆樹林	計	
くぬぎ	くり	けやき	うるし	その他	計	うち無立木地					
—	—	—	—	—	—	—	—	—	—	—	—
—	—	—	—	1.0	1.0	—	—	209.0	37.0	246.0	
—	—	—	—	—	—	—	—	10.0	—	10.0	
—	—	—	—	—	—	—	—	11.0	—	11.0	
—	—	—	—	—	—	—	—	—	—	—	
—	—	—	—	—	—	—	2.5	—	—	2.5	
—	—	—	—	—	—	—	—	10.0	—	10.0	
—	—	—	—	—	—	—	2.0	6.0	—	8.0	
—	—	—	—	—	—	—	—	—	—	—	
—	—	—	—	—	—	—	—	—	—	—	
—	—	—	—	—	—	—	—	—	—	—	
—	—	—	—	—	—	—	—	—	—	—	
—	—	—	—	0.4	0.4	0.4	—	—	—	—	
—	—	—	—	—	—	—	—	—	13.0	13.0	
—	—	—	—	5.9	5.9	5.9	2.0	15.6	—	17.6	
—	—	—	—	—	—	—	—	—	—	—	
—	—	—	—	7.3	7.3	6.3	6.5	261.6	50.0	318.1	
—	—	—	—	—	—	—	—	—	—	—	
—	—	—	—	—	—	—	—	—	—	—	
—	—	—	—	—	—	—	—	—	—	—	
—	—	—	—	—	—	—	—	26.0	—	26.0	
—	—	—	—	—	—	—	1.0	—	—	1.0	
—	—	—	—	—	—	—	—	—	—	—	
—	—	—	—	10.0	10.0	—	—	106.0	—	106.0	
—	—	—	—	—	—	—	—	2.0	87.0	89.0	
—	1.0	—	—	—	1.0	—	—	—	—	—	
—	—	—	—	—	—	—	—	—	—	—	
—	—	—	—	—	—	—	—	—	—	—	
—	—	—	—	1.0	1.0	—	—	129.0	29.0	158.0	
—	—	—	—	—	—	—	—	650.0	—	650.0	
—	—	—	—	—	—	—	—	23.0	—	23.0	
—	—	—	—	—	—	—	—	—	—	—	
—	—	—	—	—	—	—	—	—	—	—	
—	—	—	—	—	—	—	—	—	—	—	
—	—	—	—	—	—	—	—	—	—	—	
—	—	—	—	—	—	—	2.0	2.0	—	4.0	
10.0	30.0	—	—	—	40.0	—	20.0	15.0	—	35.0	
—	—	—	—	—	—	—	—	8.0	2.0	10.0	
—	—	—	—	—	—	—	—	—	—	—	
—	—	—	—	—	—	—	—	—	—	—	
—	—	—	—	—	—	—	—	6.0	—	6.0	
10.0	31.0	—	—	11.0	52.0	—	23.0	967.0	118.0	1,108.0	

第5表　樹種別

町村名	人工						
	針葉樹						
	すぎ	ひのき	あかまつ	からまつ	その他	計	うち無立木地
九戸郡							
久慈町	5.0	—	1.0	1.0	—	7.0	—
軽米町	5.0	—	1.0	18.0	—	24.0	—
長内村	10.0	—	8.0	—	—	18.0	—
宇部村	13.0	—	—	10.0	—	23.0	—
野田村	82.0	10.0	35.0	20.0	5.0	152.0	—
山根村	—	—	—	—	—	—	—
山形村	—	—	—	—	—	—	—
大川目村	16.0	—	—	19.0	—	35.0	—
夏井村	6.0	—	1.0	—	—	7.0	—
侍浜村	10.0	—	14.0	—	—	24.0	—
中野村	9.0	—	5.0	2.0	—	16.0	—
種市村	35.0	—	25.0	5.0	3.0	68.0	2.0
大野村	1.0	—	6.0	10.0	—	17.0	—
小軽米村	1.0	—	—	34.0	—	35.0	30.0
晴山村	11.0	—	—	14.0	—	25.0	—
江刺家村	1.0	—	—	5.0	—	6.0	—
伊保内村	10.0	—	—	30.0	—	40.0	10.0
戸田村	5.0	—	—	22.0	—	27.0	—
計	220.0	10.0	96.0	190.0	8.0	524.0	42.0
二戸郡							
福岡町	1.0	—	1.0	—	—	2.0	—
一戸町	7.0	—	1.0	—	—	8.0	—
浄法寺町	55.0	1.0	29.0	27.0	—	112.0	—
爾薩体村	28.0	—	9.0	4.0	—	41.0	34.0
金田一村	10.0	—	—	9.0	—	19.0	—
斗米村	2.0	—	1.0	1.0	—	4.0	—
石切所村	—	—	18.0	—	—	18.0	—
浪打村	5.0	—	51.0	—	—	56.0	—
鳥海村	22.0	—	15.0	—	6.0	43.0	—
小鳥谷村	8.0	—	—	30.0	—	38.0	—
姉帯村	3.0	—	—	—	0.6	3.6	3.6
田部村	19.0	—	1.0	28.0	—	48.0	—
御返地村	13.0	—	—	10.0	—	23.0	—
荒澤村	20.0	—	8.0	49.0	—	77.0	30.0
田山村	14.0	—	1.0	53.0	—	68.0	8.0
計	207.0	1.0	135.0	211.0	6.6	560.6	75.6

造林面積（続）

造林							天然更新			
濶葉樹							針葉樹林	濶葉樹林	混淆樹林	計
くぬぎ	くり	けやき	うるし	その他	計	うち無立木地				
—	—	—	—	—	—	—	30.0	90.0	—	120.0
—	2.0	—	—	2.0	4.0	—	17.0	—	—	17.0
—	—	—	—	—	—	—	10.0	30.0	40.0	80.0
—	—	—	—	—	—	—	33.0	2.0	10.0	45.0
—	5.0	1.0	—	1.0	7.0	—	50.0	—	30.0	80.0
—	—	—	—	—	—	—	—	111.0	—	111.0
—	—	—	—	—	—	—	—	20.0	30.0	50.0
—	—	—	—	—	—	—	—	—	—	—
—	—	—	—	—	—	—	16.0	55.0	3.0	74.0
—	—	—	—	—	—	—	—	25.0	17.0	42.0
—	—	—	—	—	—	—	—	—	—	—
—	—	—	—	—	—	—	6.0	154.0	—	160.0
—	—	—	—	—	—	—	25.0	66.0	207.0	298.0
—	—	—	—	2.0	2.0	—	2.0	73.0	—	75.0
—	3.0	—	—	—	3.0	—	45.0	20.0	—	65.0
—	—	—	—	—	—	—	6.0	15.0	—	21.0
—	—	—	—	—	—	—	—	—	—	—
—	—	—	—	—	—	—	—	31.0	8.0	39.0
—	10.0	1.0	—	5.0	16.0	—	240.0	692.0	345.0	1,277.0
—	—	—	—	—	—	—	—	—	—	—
—	—	—	—	—	—	—	—	—	—	—
—	2.0	—	—	39.0	41.0	—	8.0	152.0	—	160.0
—	1.0	—	—	—	1.0	—	10.0	54.0	—	64.0
—	—	—	—	—	—	—	—	85.0	—	85.0
—	—	—	—	—	—	—	—	—	—	—
—	—	—	—	2.0	2.0	—	—	—	—	—
—	—	—	—	—	—	—	—	—	40.0	40.0
—	—	—	—	—	—	—	—	—	—	—
—	—	—	—	8.0	8.0	—	—	—	78.0	78.0
0.6	—	—	—	—	0.6	—	—	—	—	—
—	—	—	—	4.0	4.0	—	—	—	—	—
—	1.0	—	—	—	1.0	—	7.0	70.0	16.0	93.0
—	—	—	—	—	—	—	11.0	47.0	4.0	62.0
—	—	—	—	—	—	—	5.0	12.0	—	17.0
0.6	4.0	—	—	53.0	57.6	—	41.0	420.0	138.0	599.0

第6表　所有者別

郡市名	國有林	縣有林	市町村有林	部落有林	社寺有林	會社有林	その他の團体有林	個人有林	合計
盛岡市	—	—	20.7	—	—	—	—	—	20.7
釜石市	—	—	8.0	—	—	6.0	—	13.0	27.0
宮古市	51.1	—	15.3	—	—	—	2.0	153.2	221.6
一關市	—	—	4.0	—	—	—	—	26.0	30.0
岩手郡	1,025.1	15.0	333.3	22.0	—	63.1	103.4	878.6	2,440.5
紫波郡	19.4	—	22.0	—	1.0	—	2.0	129.5	173.9
稗貫郡	260.5	—	10.0	25.0	—	3.0	5.0	513.6	817.1
和賀郡	433.0	—	65.4	2.0	—	1.0	3.0	272.5	776.9
膽澤郡	—	—	88.0	15.0	—	—	24.0	109.3	236.3
江刺郡	11.0	45.0	43.4	40.0	1.0	—	36.2	317.3	493.9
西磐井郡	43.0	—	31.3	32.0	1.0	—	—	253.8	361.1
東磐井郡	962.0	48.0	92.6	23.0	3.0	—	5.1	550.4	1,684.1
氣仙郡	107.0	—	755.0	28.5	4.1	5.2	14.7	486.5	1,401.0
上閉伊郡	497.6	10.0	78.5	19.0	—	17.0	13.0	350.7	985.8
下閉伊郡	405.9	75.0	453.0	—	7.0	40.0	2.0	1,196.4	2,179.3
九戸郡	343.0	—	56.0	39.0	—	—	66.0	1,313.0	1,817.0
二戸郡	353.0	58.0	104.0	4.0	—	—	11.0	687.2	1,217.2
計	4,511.6	251.0	2,180.5	249.5	17.1	135.3	287.4	7,251.0	14,883.4
岩手郡									
沼宮内町	—	—	—	—	—	—	—	—	—
雫石町	—	—	7.0	—	—	—	5.0	3.0	15.0
葛巻町	—	—	—	—	—	—	—	297.0	297.0
玉川村	1.0	—	2.3	—	—	—	—	23.1	26.4
鼓川村	10.0	—	—	—	—	20.0	—	13.0	43.0
簗川村	23.0	15.0	—	—	—	—	—	9.0	47.0
太田村	—	—	—	—	—	—	—	—	—
御所村	502.0	—	—	—	—	—	—	132.0	634.0
御明神村	263.0	—	253.0	—	—	—	—	38.0	554.0
西山村	—	—	—	—	—	—	—	40.0	40.0
瀧澤村	103.1	—	—	—	—	18.1	80.4	—	201.6
川口村	—	—	—	—	—	—	2.0	43.0	45.0
巻堀村	—	—	6.0	—	—	25.0	10.0	16.0	57.0
滝民村	—	—	17.0	—	—	—	—	24.0	41.0
大更村	—	—	—	—	—	—	—	—	—
田頭村	—	—	—	—	—	—	—	1.8	1.8
松尾村	28.0	—	10.0	20.0	—	—	6.0	45.0	109.0
平舘村	13.0	—	8.0	—	—	—	—	12.0	33.0
寺田村	—	—	15.0	—	—	—	—	26.7	41.7
一方井村	—	—	5.0	—	—	—	—	22.0	27.0
御堂村	82.0	—	10.0	—	—	—	—	56.0	148.0
江刈村	—	—	—	2.0	—	—	—	77.0	79.0
計	1,025.1	15.0	333.3	22.0	—	63.1	103.4	878.6	2,440.5

造林面積

（單位町）　昭和25年

町村名	國有林	縣有林	市町村有林	部落有林	社寺有林	會社有林	その他の團体有林	個人有林	合計
紫波郡									
日詰町	—	—	—	—	—	—	—	—	—
古舘村	—	—	2.0	—	—	—	—	2.3	4.3
徳田村	—	—	—	—	—	—	—	—	—
見前村	—	—	—	—	—	—	—	—	—
飯岡村	—	—	—	—	—	—	—	13.0	13.0
煙山村	3.0	—	2.0	—	—	—	—	8.0	13.0
不動村	4.4	—	—	—	—	—	—	3.7	8.1
水分村	5.0	—	3.0	—	1.0	—	—	26.0	34.0
志和村	3.0	—	3.0	—	—	—	—	14.0	20.0
赤石村	—	—	2.0	—	—	—	—	—	2.0
彦部村	—	—	3.0	—	—	—	—	3.0	6.0
佐比内村	—	—	—	—	—	—	2.0	1.5	3.5
赤澤村	4.0	—	—	—	—	—	—	16.0	21.0
長岡村	—	—	7.0	—	—	—	—	37.0	44.0
乙部村	—	—	—	—	—	—	—	5.0	5.0
計	19.4	—	22.0	—	1.0	—	2.0	129.5	173.9
稗貫郡									
花巻町	—	—	—	—	—	—	—	0.6	0.6
大迫町	—	—	—	—	—	—	—	8.0	8.0
石鳥谷町	73.5	—	—	—	—	—	3.0	10.0	86.5
内川目村	—	—	—	—	—	—	—	286.0	286.0
外川目村	—	—	6.0	—	—	—	—	16.0	22.0
龜ヶ森村	6.0	—	—	—	—	—	—	20.0	26.0
新堀村	—	—	2.0	—	—	—	—	—	2.0
八重畑村	—	—	—	—	—	—	—	28.0	28.0
矢澤村	—	—	—	—	—	—	—	3.0	3.0
八幡村	2.0	—	—	—	—	—	—	—	2.0
湯本村	48.0	—	—	—	—	3.0	2.0	13.0	66.0
宮野目村	—	—	—	—	—	—	—	—	—
湯口村	124.0	—	—	—	—	—	—	117.0	266.0
太田村	7.0	—	2.0	25.0	—	—	—	12.0	21.0
計	260.5	—	10.0	25.0	—	3.0	5.0	513.6	817.1

第6表 所有者別

町村名	國有林	縣有林	市町村有林	部落有林	社寺有林	會社有林	その他の團体有林	個人有林	合計
和賀郡									
黒澤尻町	—	—	5.0	—	—	—	—	—	5.0
土澤町	—	—	—	—	—	—	—	3.0	3.0
鬼柳村	—	—	—	—	—	—	—	3.5	3.5
岩崎村	46.0	—	3.0	2.0	—	1.0	—	41.0	93.0
横川目村	36.0	—	4.0	—	—	—	—	35.0	75.0
藤根村	—	—	—	—	—	—	—	13.0	13.0
江釣子村	—	—	—	—	—	—	—	2.0	2.0
笹間村	12.0	—	6.0	—	—	—	2.0	4.0	24.0
飯豊村	5.0	—	—	—	—	—	—	9.0	14.0
二子村	—	—	—	—	—	—	—	0.8	0.8
更木村	—	—	1.0	—	—	—	—	39.0	40.0
立花村	—	—	—	—	—	—	—	11.6	11.6
中内村	—	—	0.4	—	—	—	—	13.6	14.0
谷内村	—	—	1.0	—	—	—	1.0	6.0	8.0
小山田村	—	—	—	—	—	—	—	2.0	2.0
湯田村	180.0	—	45.0	—	—	—	—	65.0	290.0
澤内村	154.0	—	—	—	—	—	—	24.0	178.0
計	433.0	—	65.4	2.0	—	1.0	3.0	272.5	776.9
膽澤郡									
水澤町	—	—	—	15.0	—	—	—	2.0	17.0
前澤町	—	—	5.0	—	—	—	—	—	5.0
金ケ崎町	—	—	—	—	—	—	—	16.0	16.0
佐倉河村	—	—	—	—	—	—	—	0.8	0.8
眞城村	—	—	—	—	—	—	—	5.0	5.0
姉体村	—	—	—	—	—	—	—	—	—
白山村	—	—	—	—	—	—	—	—	—
古城村	—	—	—	—	—	—	3.0	8.0	11.0
衣川村	—	—	55.0	—	—	—	—	25.0	80.0
小山村	—	—	—	—	—	—	21.0	18.0	39.0
南都田村	—	—	—	—	—	—	—	—	—
若柳村	—	—	2.0	—	—	—	—	5.5	7.5
永岡村	—	—	26.0	—	—	—	—	17.0	43.0
相去村	—	—	—	—	—	—	—	12.0	12.0
計	—	—	88.0	15.0	—	—	24.0	109.3	236.3

造林面積 (續)

町村名	國有林	縣有林	市町村有林	部落有林	社寺有林	會社有林	その他の團体有林	個人有林	合計
江刺郡									
岩谷堂町	—	6.0	—	—	—	—	—	3.0	9.0
愛宕村	—	—	—	—	—	—	—	—	—
羽田村	—	—	3.0	—	—	—	—	5.0	8.0
黒石村	—	—	2.0	—	—	—	—	9.0	11.0
田原村	—	—	—	21.0	—	—	—	88.0	109.0
藤里村	2.0	—	3.0	—	—	—	—	12.0	17.0
伊手村	3.0	18.0	—	—	—	—	3.0	7.2	31.2
米里村	6.0	18.0	20.0	6.0	—	—	—	52.3	102.0
玉里村	—	—	2.0	—	—	—	—	1.3	3.3
梁川村	—	3.0	—	—	—	—	2.2	1.4	6.6
福岡村	—	—	—	—	—	—	—	63.0	63.0
廣瀬村	—	—	13.4	10.0	—	—	—	57.4	80.8
稻瀬村	—	—	—	3.0	1.0	—	31.0	18.0	53.0
計	11.0	45.0	43.4	40.0	1.0	—	36.2	317.3	493.9
西磐井郡									
永井村	—	—	1.3	—	—	—	—	7.8	9.1
涌津村	—	—	—	—	—	—	—	1.5	1.5
油島村	—	—	9.0	—	—	—	—	38.5	47.5
花泉村	—	—	—	28.0	—	—	—	30.0	58.0
金澤村	—	—	14.0	—	—	—	—	2.0	16.0
老松村	3.0	—	5.0	—	—	—	—	6.0	14.0
日形村	17.0	—	—	—	—	—	—	41.0	58.0
彌榮村	—	—	—	—	—	—	—	5.0	5.0
萩荘村	—	—	—	—	—	—	—	65.0	65.0
巖美村	16.0	—	2.0	2.0	—	—	—	44.0	64.0
平泉村	7.0	—	—	2.0	1.0	—	—	13.0	23.0
計	43.0	—	31.3	32.0	1.0	—	—	253.8	361.1

第6表 所有者別

町村名	國有林	縣有林	市町村有林	部落有林	社寺有林	會社有林	その他の團体有林	個人有林	合計
東磐井郡									
千厩町	—	—	—	—	—	—	—	5.0	5.3
大原町	955.0	18.0	17.0	—	—	—	—	12.0	1,002.0
藤澤町	—	—	5.0	—	—	—	—	22.3	27.3
摺澤町	—	—	—	—	—	—	—	2.0	2.0
折壁村	—	—	7.0	—	—	—	—	90.0	97.0
矢越村	—	15.0	3.0	4.0	—	—	4.0	4.0	30.0
小梨村	—	—	—	—	—	—	—	25.0	25.0
八澤村	—	—	—	—	—	—	1.0	26.0	27.0
大津保村	—	—	—	19.0	2.0	—	—	140.0	161.0
黄海村	5.0	—	—	—	—	—	—	3.0	8.0
薄衣村	—	—	1.0	—	—	—	—	62.0	63.0
奥玉村	—	—	10.0	—	—	—	—	24.0	34.0
磐清水村	—	—	1.0	—	—	—	—	7.0	8.0
門崎村	—	—	3.0	—	—	—	—	10.0	13.0
松川村	—	—	9.6	—	—	—	—	10.1	19.7
舞川村	—	—	8.0	—	1.0	—	—	14.0	23.0
長島村	—	—	2.5	—	—	—	—	2.1	4.6
生母村	—	—	5.0	—	—	—	—	6.0	11.0
田河津村	—	—	—	—	—	—	—	4.0	4.0
長坂村	—	—	5.5	—	—	—	—	18.4	23.9
猿澤村	—	—	15.0	—	—	—	—	17.0	32.0
濁民村	—	—	—	—	—	—	—	11.0	11.0
興田村	2.0	15.0	—	—	—	—	0.1	35.2	52.3
計	962.0	48.0	92.6	23.0	3.0	—	5.1	550.4	1,684.1
氣仙郡									
盛町	—	—	1.0	—	—	—	—	3.0	4.0
高田町	—	—	2.0	—	—	—	—	3.0	5.0
氣仙町	—	—	7.0	—	—	—	—	5.0	12.0
大船渡町	—	—	—	—	—	—	—	—	—
世田米町	50.0	—	23.0	—	—	—	3.0	7.0	83.0
末崎村	—	—	4.0	—	—	—	—	—	4.0
小友村	—	—	7.0	—	1.0	—	—	4.0	12.0
広田村	—	—	1.0	—	—	—	—	8.0	9.0
米崎村	—	—	3.0	—	—	—	1.0	4.0	8.0
矢作村	17.0	—	186.0	—	1.0	—	2.0	107.0	313.0
竹駒村	3.0	—	4.0	—	2.1	—	2.7	13.2	25.0
横田村	30.0	—	358.0	23.0	—	1.0	—	181.0	593.0
下有住村	—	—	10.0	—	—	—	—	8.0	18.0
上有住村	7.0	—	15.0	—	—	—	—	16.0	38.0
日頃市村	—	—	55.0	—	—	—	—	22.0	77.0
立根村	—	—	7.0	—	—	—	1.0	3.0	11.0
猪川村	—	—	16.0	—	—	—	—	45.0	61.0
赤崎村	—	—	—	4.0	—	—	2.0	6.0	12.0
綾里村	—	—	4.0	—	—	—	—	8.0	12.0
越喜来村	—	—	52.0	—	—	—	—	15.0	67.0
吉濱村	—	—	—	—	—	—	—	11.0	11.0
唐丹村	—	—	—	1.5	—	4.2	3.0	17.3	26.0
計	107.0	—	755.0	28.5	4.1	5.2	14.7	486.5	1,401.0

造林面積 (續)

町村名	國有林	縣有林	市町村有林	部落有林	社寺有林	會社有林	その他の團体有林	個人有林	合計
上閉伊郡									
遠野町	31.0	10.0	6.0	—	—	—	—	7.0	54.0
大槌町	320.0	—	3.0	—	—	—	—	47.0	370.0
綾織村	19.0	—	—	—	—	—	—	12.0	31.0
小友村	—	—	—	—	—	—	—	11.0	11.0
鱒澤村	—	—	—	—	—	—	—	4.0	4.0
宮守村	—	—	—	—	—	—	—	12.0	12.0
達曾部村	15.0	—	1.0	—	—	—	—	22.0	38.0
附馬牛村	39.0	—	50.0	—	—	11.0	1.0	9.0	110.0
松崎村	3.0	—	2.0	—	—	—	—	108.0	113.0
土淵村	25.0	—	2.0	—	—	—	—	10.0	37.0
青笹村	—	—	2.0	—	—	—	—	10.0	12.0
上郷村	—	—	—	—	—	—	10.0	33.0	43.0
甲子村	—	—	—	—	—	—	—	21.2	21.2
鵜住居村	—	—	—	19.0	—	—	—	12.0	31.0
栗橋村	27.6	—	12.5	—	—	6.0	—	31.5	77.6
金澤村	18.0	—	—	—	—	—	2.0	1.0	21.0
計	497.6	10.0	78.5	19.0	—	17.0	13.0	350.7	985.8
下閉伊郡									
山田町	—	—	14.0	—	—	—	—	18.0	32.0
岩泉町	—	—	—	—	—	—	—	—	—
田老町	—	—	2.0	—	—	—	—	38.0	40.0
崎山村	—	—	—	—	—	—	—	8.0	8.0
小本村	—	—	3.0	—	—	—	—	4.0	7.0
田野畑村	9.0	—	—	—	—	—	—	131.0	140.0
普代村	—	—	—	—	—	—	—	167.0	167.0
有蘖村	5.0	—	—	—	—	—	—	4.4	9.4
安家村	—	—	—	—	—	—	—	—	—
小川村	—	—	—	—	—	40.0	—	6.0	46.0
大川村	76.0	—	14.0	—	—	—	—	74.0	164.0
花輪村	150.0	—	—	—	—	—	—	524.0	674.0
茂市村	—	—	—	—	—	—	—	27.0	27.0
刈屋村	—	—	400.0	—	—	—	—	15.0	415.0
川井村	12.0	—	—	—	—	—	—	—	12.0
門馬村	25.9	—	—	—	—	—	—	—	25.9
小國村	12.0	15.0	—	—	—	—	1.0	7.0	35.0
津軽石村	—	—	1.0	—	—	—	—	9.0	10.0
重茂村	111.0	60.0	—	—	—	—	—	114.0	285.0
豊間根村	—	—	4.0	—	2.0	—	—	29.0	35.0
大澤村	—	—	2.0	—	—	—	—	1.0	3.0
織笠村	—	—	10.0	—	5.0	—	—	17.0	32.0
船越村	5.0	—	3.0	—	—	—	1.0	3.0	12.0
計	405.9	75.0	453.0	—	7.0	40.0	2.0	1,196.4	2,179.3

第6表 所有者別造林面積 (續)

町村名	國有林	縣有林	市町村有林	部落有林	社寺有林	會社有林	その他の團体有林	個人有林	合計
九戸郡									
久慈町	1.0	—	—	—	—	—	—	126.0	127.0
輕米町	—	—	6.0	—	—	—	—	39.0	45.0
長内村	—	—	—	—	—	—	—	98.0	98.0
宇部村	15.0	—	—	—	—	—	—	53.0	68.0
野田村	227.0	—	—	—	—	—	—	12.0	239.0
山根村	86.0	—	—	—	—	—	—	25.0	111.0
山形村	—	—	—	—	—	—	—	50.0	50.0
大川目村	—	—	—	2.0	—	—	—	33.0	35.0
夏井村	—	—	—	—	—	—	—	81.0	81.0
侍浜村	—	—	—	—	—	—	—	66.0	66.0
中野村	—	—	—	—	—	—	5.0	11.0	16.0
種市村	14.0	—	22.0	—	—	—	—	192.0	228.0
大野村	—	—	28.0	—	—	—	60.0	227.0	315.0
小輕米村	—	—	—	—	—	—	—	112.0	112.0
晴山村	—	—	—	24.0	—	—	1.0	68.0	93.0
江刺家村	—	—	—	—	—	—	—	27.0	27.0
伊保内村	—	—	—	—	—	—	—	40.0	40.0
戸田村	—	—	—	13.0	—	—	—	53.0	66.0
計	343.0	—	56.0	39.0	—	—	66.0	1,313.0	1,817.0
二戸郡									
福岡町	—	—	—	—	—	—	—	2.0	2.0
一戸町	—	—	1.0	—	—	—	—	7.0	8.0
淨法寺町	187.0	—	—	—	—	—	—	126.0	313.0
御薩体村	—	4.0	—	—	—	—	—	102.0	106.0
金田一村	—	4.0	—	—	—	—	—	100.0	104.0
斗米村	—	—	—	1.0	—	—	—	3.0	4.0
石切村所	—	—	15.0	—	—	—	—	5.0	20.0
浪打村	—	50.0	—	—	—	—	—	46.0	96.0
鳥海村	—	—	5.0	—	—	—	—	38.0	43.0
小鳥谷村	78.0	—	9.0	—	—	—	—	37.0	123.0
姉帶村	—	—	—	—	—	—	—	4.2	4.2
田部村	—	—	—	—	—	—	5.0	47.0	52.0
御返地村	—	—	—	3.0	—	—	—	114.0	117.0
荒澤村	71.0	—	20.0	—	—	—	6.0	42.0	139.0
田山村	17.0	—	54.0	—	—	—	—	14.0	85.0
計	353.0	58.0	104.0	4.0	—	—	11.0	687.2	1,217.2

第7表 伐採面積

(單位町) 昭和25年

郡市名	國有林 總數	國有林 用材林 總數	國有林 用材林 針葉樹林	國有林 用材林 濶葉樹林	國有林 用材林 針濶混淆樹林	國有林 薪炭林	國有林 竹林	民有林 總數	民有林 用材林 總數	民有林 用材林 針葉樹林	民有林 用材林 濶葉樹林	民有林 用材林 針濶混淆樹林	民有林 薪炭林	民有林 竹林
盛岡市	—	—	—	—	—	—	—	14	1	1	—	—	13	—
釜石市	—	—	—	—	—	—	—	85	43	36	—	7	42	—
宮古市	—	—	—	—	—	—	—	293	24	23	—	1	269	—
一關市	—	—	—	—	—	—	—	194	52	49	2	1	142	—
岩手郡	915	573	500	65	8	342	—	2,274	1,664	898	420	346	610	—
紫波郡	71	6	4	—	2	65	—	290	108	92	12	4	182	—
稗貫郡	277	111	49	57	5	166	—	598	166	130	19	17	432	—
和賀郡	645	211	10	199	2	434	—	278	101	63	21	17	177	—
膽澤郡	81	53	31	13	9	28	—	270	50	43	6	1	220	—
江刺郡	27	20	14	—	6	7	—	751	235	190	11	34	516	—
西磐井郡	120	94	14	80	—	26	—	774	221	145	52	24	550	3
東磐井郡	115	95	28	62	5	20	—	1,066	358	243	63	52	707	1
氣仙郡	146	42	21	21	—	104	—	1,390	578	564	12	2	807	5
上閉伊郡	929	298	207	78	13	631	—	930	212	167	28	17	718	—
下閉伊郡	1,211	601	34	567	—	610	—	1,679	293	164	97	32	1,386	—
九戸郡	332	91	71	5	15	241	—	1,868	616	439	93	84	1,252	—
二戸郡	913	686	150	363	173	227	—	2,236	663	528	102	33	1,573	—
計	5,762	2,881	1,133	1,510	238	2,901	—	14,990	5,385	3,775	938	672	5,996	9

註 民有林は、縣有、市町村有、部落有、社寺有、會社有、その他の團体有、個人有の合計である。

岩手郡														
沼宮内町	—	—	—	—	—	—	—	—	—	—	—	—	—	—
雫石町	—	—	—	—	—	—	—	—	—	—	—	—	—	—
葛巻町	—	—	—	—	—	—	—	238	103	28	54	21	135	—
玉山村	3	1	1	—	—	2	—	24	11	11	—	—	13	—
藪川村	14	—	—	—	—	14	—	15	—	—	—	—	15	—
簗川村	40	5	—	—	5	35	—	13	13	—	—	13	—	—
太田村	—	—	—	—	—	—	—	12	9	9	—	—	3	—
御所村	34	19	8	11	—	15	—	109	94	2	74	18	15	—
御明神村	74	58	9	49	—	16	—	122	77	72	5	—	45	—
西山村	100	—	—	—	—	100	—	32	22	12	5	5	10	—
濁澤村	19	19	15	1	3	—	—	710	667	264	258	145	43	—
川口村	—	—	—	—	—	—	—	526	485	360	—	125	41	—
巻堀村	—	—	—	—	—	—	—	17	5	1	4	—	12	—
巻澁民村	—	—	—	—	—	—	—	49	13	7	5	1	36	—
大更村	—	—	—	—	—	—	—	—	—	—	—	—	—	—
田頭村	—	—	—	—	—	—	—	3	3	2	—	1	—	—
松尾村	90	35	35	—	—	55	—	40	25	25	—	—	15	—
平舘村	—	—	—	—	—	—	—	—	—	—	—	—	—	—
寺田村	111	41	40	1	—	70	—	27	10	10	—	—	17	—
一方井村	39	27	27	—	—	12	—	99	84	69	—	15	15	—
御堂村	381	365	365	—	—	16	—	34	17	17	—	—	17	—
江刈村	10	3	—	3	—	7	—	204	26	9	15	2	178	—
計	915	573	500	65	8	342	—	2,274	1,664	898	420	346	610	—

第7表　伐採面積（続）

町村名	國有林 総數	國有林 用材林 總數	國有林 用材林 針葉樹林	國有林 用材林 濶葉樹林	國有林 用材林 針濶混淆樹林	國有林 薪炭林	國有林 竹林	民有林 總數	民有林 用材林 總數	民有林 用材林 針葉樹林	民有林 用材林 濶葉樹林	民有林 用材林 針濶混淆樹林	民有林 薪炭林	民有林 竹林
紫波郡														
日詰町	—	—	—	—	—	—	—	—	—	—	—	—	—	—
古舘村	—	—	—	—	—	—	—	1	1	1	—	—	—	—
徳田村	—	—	—	—	—	—	—	—	—	—	—	—	—	—
見前村	—	—	—	—	—	—	—	—	—	—	—	—	—	—
飯岡村	6	2	—	—	2	4	—	1	1	1	—	—	—	—
煙山村	8	3	3	—	—	5	—	1	1	1	—	—	—	—
不動村	—	—	—	—	—	—	—	1	1	1	—	—	—	—
水分村	46	1	1	—	—	45	—	13	1	1	—	—	12	—
志和村	—	—	—	—	—	—	—	19	7	5	1	1	12	—
赤石村	—	—	—	—	—	—	—	—	—	—	—	—	—	—
彦部村	—	—	—	—	—	—	—	24	22	22	—	—	2	—
佐比内村	—	—	—	—	—	—	—	44	7	5	2	—	37	—
赤澤村	11	—	—	—	—	11	—	55	18	12	4	2	37	—
長岡村	—	—	—	—	—	—	—	35	24	22	1	1	11	—
乙部村	—	—	—	—	—	—	—	96	25	21	4	—	71	—
計	71	6	4	—	2	65	—	290	108	92	12	4	182	—
稗貫郡														
花巻町	—	—	—	—	—	—	—	4	3	3	—	—	1	—
大迫町	—	—	—	—	—	—	—	17	13	12	1	—	4	—
石鳥谷町	79	3	1	2	—	76	—	5	3	3	—	—	2	—
内川目村	60	—	—	—	—	60	—	261	24	14	10	—	237	—
外川目村	7	7	7	—	—	—	—	148	83	83	—	—	65	—
亀ケ森村	20	15	15	—	—	5	—	18	3	2	—	1	15	—
新堀村	—	—	—	—	—	—	—	2	—	—	—	—	2	—
八重畑村	—	—	—	—	—	—	—	26	14	6	—	8	12	—
矢澤村	—	—	—	—	—	—	—	—	—	—	—	—	—	—
八幡村	—	—	—	—	—	—	—	1	—	—	—	—	1	—
湯本村	27	24	—	24	—	3	—	92	9	2	1	6	83	—
宮野目村	—	—	—	—	—	—	—	—	—	—	—	—	—	—
湯口村	64	57	21	31	5	7	—	22	12	4	6	2	10	—
太田村	20	5	5	—	—	15	—	2	2	1	1	—	—	—
計	277	111	49	57	5	166	—	598	166	130	19	17	432	—

町村名	國有林 總數	國有林 用材林 總數	國有林 用材林 針葉樹林	國有林 用材林 濶葉樹林	國有林 用材林 針濶混淆樹林	國有林 薪炭林	國有林 竹林	民有林 總數	民有林 用材林 總數	民有林 用材林 針葉樹林	民有林 用材林 濶葉樹林	民有林 用材林 針濶混淆樹林	民有林 薪炭林	民有林 竹林
和賀郡														
黒澤尻町	—	—	—	—	—	—	—	5	2	2	—	—	3	—
土澤町	—	—	—	—	—	—	—	25	5	5	—	—	20	—
鬼柳村	—	—	—	—	—	—	—	4	4	3	—	1	—	—
岩崎村	28	10	4	5	1	18	—	—	—	—	—	—	—	—
横川目村	39	5	1	3	1	34	—	15	14	2	9	3	1	—
藤根村	—	—	—	—	—	—	—	3	2	1	—	1	1	—
江釣子村	—	—	—	—	—	—	—	—	—	—	—	—	—	—
笹間村	13	—	—	—	—	13	—	32	13	10	3	—	19	—
飯豊村	—	—	—	—	—	—	—	—	—	—	—	—	—	—
二子村	—	—	—	—	—	—	—	—	—	—	—	—	—	—
更木村	—	—	—	—	—	—	—	12	4	3	—	1	8	—
立花村	—	—	—	—	—	—	—	22	11	8	—	3	11	—
中内村	—	—	—	—	—	—	—	37	18	9	1	8	19	—
谷内村	20	—	—	—	—	20	—	13	1	1	—	—	12	—
小山田村	19	4	4	—	—	15	—	19	12	12	—	—	7	—
湯田村	440	180	—	180	—	260	—	81	13	5	8	—	68	—
澤内村	86	12	1	11	—	74	—	10	2	2	—	—	8	—
計	645	21	10	199	2	434	—	278	101	63	21	17	177	—
膽澤郡														
水澤町	—	—	—	—	—	—	—	—	—	—	—	—	—	—
前澤町	5	—	—	—	—	5	—	10	4	4	—	—	6	—
金ケ崎町	—	—	—	—	—	—	—	6	—	—	—	—	6	—
佐倉河村	—	—	—	—	—	—	—	—	—	—	—	—	—	—
眞城村	—	—	—	—	—	—	—	1	1	1	—	—	—	—
姉体村	—	—	—	—	—	—	—	—	—	—	—	—	—	—
白山村	—	—	—	—	—	—	—	—	—	—	—	—	—	—
古城村	—	—	—	—	—	—	—	—	—	—	—	—	—	—
衣川村	15	15	10	—	5	—	—	31	1	1	—	—	30	—
小山村	25	13	6	3	4	12	—	23	3	1	1	1	20	—
南都田村	—	—	—	—	—	—	—	—	—	—	—	—	—	—
若柳村	36	25	15	10	—	11	—	22	15	15	—	—	7	—
永岡村	—	—	—	—	—	—	—	114	9	9	—	—	105	—
相去村	—	—	—	—	—	—	—	63	17	12	5	—	46	—
計	81	53	31	13	9	28	—	270	50	43	6	1	220	—

第7表 伐採面積（続）

町村名	國有林 総数	國有林 用材林 総数	國有林 用材林 針葉樹林	國有林 用材林 濶葉樹林	國有林 用材林 針濶混淆樹林	國有林 薪炭林	國有林 竹林	民有林 総数	民有林 用材林 総数	民有林 用材林 針葉樹林	民有林 用材林 濶葉樹林	民有林 用材林 針濶混淆樹林	民有林 薪炭林	民有林 竹林
江刺郡														
岩谷堂町	—	—	—	—	—	—	—	4	1	1	—	—	3	—
愛宕村	—	—	—	—	—	—	—	—	—	—	—	—	—	—
羽田村	—	—	—	—	—	—	—	49	28	28	—	—	21	—
黒石村	4	4	—	—	4	—	—	34	9	2	3	4	25	—
田原村	—	—	—	—	—	—	—	115	6	5	—	1	109	—
藤里村	10	10	10	—	—	—	—	195	80	80	—	—	115	—
伊手村	6	6	4	—	2	—	—	68	15	10	5	—	53	—
米里村	7	—	—	—	—	7	—	95	42	19	3	20	53	—
玉里村	—	—	—	—	—	—	—	21	11	11	—	—	10	—
梁川村	—	—	—	—	—	—	—	10	3	1	—	2	7	—
福岡村	—	—	—	—	—	—	—	61	5	5	—	—	56	—
廣瀬村	—	—	—	—	—	—	—	59	12	7	—	5	47	—
稻瀬村	—	—	—	—	—	—	—	40	23	21	—	2	17	—
計	27	20	14	—	6	7	—	751	235	190	11	34	516	—
西磐井郡														
永井村	—	—	—	—	—	—	—	19	12	3	9	—	7	—
涌津村	—	—	—	—	—	—	—	9	8	8	—	—	1	—
油島村	—	—	—	—	—	—	—	—	—	—	—	—	—	—
花泉村	—	—	—	—	—	—	—	25	—	—	—	—	25	—
金澤村	—	—	—	—	—	—	—	78	71	71	—	—	7	—
老松村	—	—	—	—	—	—	—	35	32	32	—	—	3	—
日形村	10	5	5	—	—	5	—	40	4	4	—	—	36	—
彌榮村	—	—	—	—	—	—	—	25	1	1	—	—	24	—
萩荘村	—	—	—	—	—	—	—	318	15	15	—	—	300	3
厳美村	107	89	9	80	—	18	—	193	76	9	43	24	117	—
平泉村	3	—	—	—	—	3	—	32	2	2	—	—	30	—
計	120	94	14	80	—	26	—	774	221	145	52	24	550	3

町村名	國有林 総数	國有林 用材林 総数	國有林 用材林 針葉樹林	國有林 用材林 濶葉樹林	國有林 用材林 針濶混淆樹林	國有林 薪炭林	國有林 竹林	民有林 総数	民有林 用材林 総数	民有林 用材林 針葉樹林	民有林 用材林 濶葉樹林	民有林 用材林 針濶混淆樹林	民有林 薪炭林	民有林 竹林
東磐井郡														
千鹿町	—	—	—	—	—	—	—	6	1	1	—	—	5	—
大原町	83	70	5	60	5	13	—	70	27	17	3	7	43	—
藤澤町	—	—	—	—	—	—	—	58	14	9	2	3	44	—
摺澤町	—	—	—	—	—	—	—	24	10	10	—	—	14	—
折壁村	1	1	1	—	—	—	—	—	—	—	—	—	—	—
矢越村	—	—	—	—	—	—	—	14	3	3	—	—	11	—
小梨村	—	—	—	—	—	—	—	43	8	5	—	3	35	—
八澤村	—	—	—	—	—	—	—	30	5	5	—	—	25	—
大保村	—	—	—	—	—	—	—	100	11	11	—	—	89	—
津黄村	5	1	1	—	—	4	—	39	7	7	—	—	32	—
海衣村	19	19	19	—	—	—	—	73	6	5	—	1	67	—
薄玉村	—	—	—	—	—	—	—	89	79	17	26	36	10	—
奥水村	—	—	—	—	—	—	—	12	4	4	—	—	8	—
磐清村	—	—	—	—	—	—	—	30	11	11	—	—	9	—
門崎村	—	—	—	—	—	—	—	20	17	7	10	—	13	—
松川村	—	—	—	—	—	—	—	53	42	40	—	2	10	1
舞川村	—	—	—	—	—	—	—	1	—	—	—	—	1	—
長島村	—	—	—	—	—	—	—	29	2	2	—	—	27	—
生母村	—	—	—	—	—	—	—	25	4	4	—	—	21	—
田津村	—	—	—	—	—	—	—	12	12	2	10	—	—	—
長坂村	—	—	—	—	—	—	—	57	22	22	—	—	35	—
猿澤村	—	—	—	—	—	—	—	5	2	2	—	—	3	—
澁民村	—	—	—	—	—	—	—	276	71	59	12	—	205	—
興田村	7	4	2	2	—	3	—							
計	115	95	28	62	5	20	—	1,066	358	243	63	52	707	1
氣仙郡														
盛町	—	—	—	—	—	—	—	6	6	4	1	1	—	—
高田町	—	—	—	—	—	—	—	4	4	4	—	—	—	—
氣仙町	—	—	—	—	—	—	—	9	4	4	—	—	5	—
大船渡町	—	—	—	—	—	—	—	4	3	3	—	—	1	—
世田米町	57	1	—	1	—	56	—	170	113	110	3	—	57	—
末崎村	9	—	—	—	—	9	—	31	25	22	2	1	6	—
小友村	—	—	—	—	—	—	—	15	11	11	—	—	1	3
廣田村	—	—	—	—	—	—	—	14	12	12	—	—	2	—
来崎村	6	6	6	—	—	—	—	6	4	4	—	—	2	—
矢作村	14	—	—	—	—	14	—	288	27	27	—	—	260	1
竹駒村	1	—	—	—	—	1	—	6	2	2	—	—	4	—
横田村	11	4	4	—	—	7	—	33	11	11	—	—	22	—
下有住村	25	20	—	20	—	5	—	29	11	9	2	—	18	—
上有住村	2	2	2	—	—	—	—	203	18	16	2	—	185	—
日頃市村	21	9	9	—	—	12	—	96	24	24	—	—	72	—
立根村	—	—	—	—	—	—	—	20	10	10	—	—	10	—
猪川村	—	—	—	—	—	—	—	11	3	3	—	—	8	—
赤崎村	—	—	—	—	—	—	—	28	18	18	—	—	10	—
綾里村	—	—	—	—	—	—	—	73	53	52	1	—	20	—
越喜來村	—	—	—	—	—	—	—	230	200	200	—	—	30	—
吉濱村	—	—	—	—	—	—	—	30	12	12	—	—	18	—
唐丹村	—	—	—	—	—	—	—	84	7	6	1	—	76	1
計	146	42	21	21	—	104	—	1,390	578	564	12	2	807	5

第7表 伐採面積

町村名	國有林							民有林						
	總數	用材林				薪炭林	竹林	總數	用材林				薪炭林	竹林
		總數	針葉樹林	濶葉樹林	針濶混淆樹林				總數	針葉樹林	濶葉樹林	針濶混淆樹林		
上閉伊郡														
遠野町	—	—	—	—	—	—	—	15	10	10	—	—	5	—
大槌町	318	78	42	36	—	240	—	196	25	18	7	—	171	—
綾織村	71	71	51	20	—	—	—	41	33	20	13	—	8	—
小友村	—	—	—	—	—	—	—	11	—	—	—	—	11	—
鱒澤村	10	—	—	—	—	10	—	19	3	3	—	—	16	—
宮守村	—	—	—	—	—	—	—	69	27	27	—	—	42	—
達曾部村	146	95	83	—	12	51	—	27	4	4	—	—	23	—
附馬牛村	100	20	5	15	—	80	—	27	4	3	1	—	23	—
松崎村	5	2	—	2	—	3	—	30	15	12	3	—	15	—
土淵村	40	20	20	—	—	20	—	22	12	12	—	—	10	—
青笹村	15	1	—	1	—	14	—	6	1	1	—	—	5	—
上郷村	11	1	1	—	—	10	—	5	3	2	1	—	2	—
甲子村	2	2	2	—	—	—	—	45	—	—	—	—	45	—
鵜住居村	—	—	—	—	—	—	—	195	68	54	2	12	127	—
栗橋村	86	3	1	1	1	83	—	200	5	—	—	5	195	—
金澤村	125	5	2	3	—	120	—	22	2	1	1	—	20	—
計	929	298	207	78	13	631	—	930	212	167	28	17	718	—
下閉伊郡														
山田町	4	3	3	—	—	1	—	10	9	4	4	1	1	—
岩泉町	44	2	2	—	—	42	—	212	17	12	3	2	195	—
田老町	—	—	—	—	—	—	—	48	16	15	1	—	32	—
崎山村	—	—	—	—	—	—	—	16	2	2	—	—	14	—
小本村	—	—	—	—	—	—	—	23	8	8	—	—	15	—
田野畑村	5	—	—	—	—	5	—	205	19	—	—	19	186	—
普代村	—	—	—	—	—	—	—	339	39	34	5	—	300	—
有藝村	—	—	—	—	—	—	—	30	1	—	—	1	29	—
安家村	21	—	—	—	—	21	—	124	1	—	—	1	123	—
小川村	21	21	21	—	—	—	—	343	—	—	—	—	343	—
大川村	78	26	—	26	—	52	—	97	43	2	41	—	54	—
花輪村	—	—	—	—	—	—	—	7	2	2	—	—	5	—
茂市村	—	—	—	—	—	—	—	65	40	12	25	3	25	—
刈屋村	—	—	—	—	—	—	—	16	15	7	8	—	1	—
川井村	8	—	—	—	—	8	—	—	—	—	—	—	—	—
門馬村	260	—	—	—	—	260	—	—	—	—	—	—	—	—
小國村	558	540	—	540	—	18	—	43	12	7	—	5	31	—
津輕石村	—	—	—	—	—	—	—	6	3	3	—	—	3	—
重茂村	1	1	1	—	—	—	—	27	21	18	3	—	6	—
豐間根村	4	4	4	—	—	—	—	13	5	5	—	—	8	—
大澤村	12	4	3	1	—	8	—	2	1	1	—	—	1	—
織笠村	—	—	—	—	—	—	—	47	36	29	7	—	11	—
船越村	6	—	—	—	—	6	—	6	3	3	—	—	3	—
計	1,211	601	34	567	—	610	—	1,679	293	164	97	32	1,386	—

面積（續）

町村名	國有林							民有林						
	總數	用材林				薪炭林	竹林	總數	用材林				薪炭林	竹林
		總數	針葉樹林	濶葉樹林	針濶混淆樹林				總數	針葉樹林	濶葉樹林	針濶混淆樹林		
九戸郡														
久慈町	—	—	—	—	—	—	—	35	—	—	—	—	35	—
輕米町	—	—	—	—	—	—	—	207	52	52	—	—	155	—
長内村	—	—	—	—	—	—	—	21	9	2	4	3	12	—
宇部村	25	15	15	—	—	10	—	13	13	—	—	13	—	—
野田村	63	33	13	5	15	30	—	74	62	34	19	9	12	—
山根村	86	—	—	—	—	86	—	26	1	—	1	—	25	—
山形村	27	12	12	—	—	15	—	152	73	39	34	—	79	—
大川目村	—	—	—	—	—	—	—	159	27	18	5	4	132	—
夏井村	—	—	—	—	—	—	—	106	45	31	8	6	61	—
侍濱村	110	24	24	—	—	86	—	41	23	15	8	—	18	—
中野村	—	—	—	—	—	—	—	49	14	8	6	—	35	—
種市村	21	7	7	—	—	14	—	163	23	15	6	2	140	—
大野村	—	—	—	—	—	—	—	274	—	—	—	—	274	—
小輕米村	—	—	—	—	—	—	—	376	190	188	—	2	186	—
晴山村	—	—	—	—	—	—	—	37	10	8	2	—	27	—
江刺家村	—	—	—	—	—	—	—	30	10	10	—	—	20	—
伊保内村	—	—	—	—	—	—	—	40	32	12	—	20	8	—
戸田村	—	—	—	—	—	—	—	65	32	7	—	25	33	—
計	332	91	71	5	15	241	—	1,868	616	439	93	84	1,252	—
二戸郡														
福岡町	—	—	—	—	—	—	—	3	2	1	1	—	1	—
一戸町	—	—	—	—	—	—	—	1	—	—	—	—	1	—
浄法寺町	154	154	13	47	94	—	—	502	112	85	14	13	390	—
御薩体村	—	—	—	—	—	—	—	65	16	13	3	—	49	—
金田一村	—	—	—	—	—	—	—	317	216	216	—	—	101	—
斗米村	—	—	—	—	—	—	—	197	16	14	2	—	181	—
石切所村	—	—	—	—	—	—	—	5	5	5	—	—	—	—
浪打村	—	—	—	—	—	—	—	52	18	15	3	—	34	—
鳥海村	—	—	—	—	—	—	—	102	17	12	5	—	85	—
小鳥谷村	78	78	—	—	78	—	—	336	28	19	9	—	308	—
姉帶村	—	—	—	—	—	—	—	—	—	—	—	—	—	—
田部村	29	8	—	8	—	21	—	34	6	4	2	—	28	—
御返地村	—	—	—	—	—	—	—	186	26	16	3	7	160	—
荒澤村	279	128	50	78	—	151	—	403	168	125	30	13	235	—
田山村	373	318	87	230	1	55	—	33	33	3	30	—	—	—
計	913	686	150	363	173	227	—	2,236	663	528	102	33	1,573	—

第8表　用途別樹種別伐採數量

（単位石）　昭和25年

郡市名	用材 針葉樹 すぎ	ひのき	あかまつ	からまつ	さわら	ひば	もみとうひ	その他	計
盛岡市	800	—	700	—	—	—	—	—	1,500
釜石市	15,400	—	3,500	—	—	—	—	—	18,900
宮古市	8,612	—	2,512	—	—	—	—	—	11,124
一關市	30,000	—	15,000	—	—	—	—	—	45,000
岩手郡	95,469	10,202	470,260	31,407	—	2,683	—	4,566	614,587
紫波郡	20,380	10	26,190	182	30	15	—	50	46,857
稗貫郡	50,063	51	19,794	1,710	170	100	—	4,604	76,492
和賀郡	11,773	3	28,195	6,438	—	10	—	866	47,285
膽澤郡	14,227	2	23,971	—	—	21	—	100	38,321
江刺郡	19,676	—	57,791	750	—	29	—	5,060	83,306
西磐井郡	4,532	482	31,294	1,138	—	—	—	—	37,446
東磐井郡	85,404	180	83,553	4,350	50	—	30	121	173,688
氣仙郡	240,907	—	56,105	—	—	—	—	200	297,212
上閉伊郡	35,938	1,137	69,952	2,577	23	77	—	—	109,704
下閉伊郡	40,949	2,840	86,611	1,469	50	389	—	200	132,508
九戸郡	36,283	399	137,217	4,157	8	—	—	—	178,064
二戸郡	101,927	—	184,526	26,467	—	—	—	1,400	314,320
計	812,340	15,306	1,297,171	80,645	331	3,324	30	17,167	2,226,314

郡市名	用材 闊葉樹 ごろのき やまならし いものき	きり	その他	計	薪材 針葉樹 まつ	その他	計	闊葉樹 くぬぎ	なら	かし	その他	計
盛岡市	—	—	—	—	—	—	—	—	—	—	1,135	1,135
釜石市	—	38	—	231	—	—	—	—	—	—	4,800	4,800
宮古市	—	15	—	375	—	—	—	—	15,366	—	10,244	25,610
一關市	—	—	—	220	11,000	1,300	12,300	—	8,000	—	1,500	9,500
岩手郡	440	133	17,550	47,373	10,025	64	10,089	530	31,165	20	69,292	101,007
紫波郡	—	10	25	2,783	4,404	500	4,904	3,200	24,762	21	11,063	39,046
稗貫郡	14	830	275	9,921	21,189	3,307	24,496	1,120	15,647	—	55,921	72,688
和賀郡	—	19	1,536	16,849	5,898	390	6,288	320	9,130		33,976	43,426
膽澤郡	—	—	7	3,674	4,197	30	4,227	30	2,907	—	6,470	9,407
江刺郡	—	50	2,400	6,034	7,728	930	8,658	—	38,275	—	29,260	67,535
西磐井郡	—	55	198	22,369	5,972	2	5,974	392	11,020	—	14,379	25,791
東磐井郡	75	159	9,770	17,942	1,177	122	1,299	3,016	28,828	—	59,411	91,255
氣仙郡	—	952	322	12,075	2,113	—	2,113	1,800	14,107	500	36,874	53,281
上閉伊郡	49	36	2,671	19,939	1,187	300	1,487	1,163	28,466	—	56,463	86,092
下閉伊郡	800	5,322	43,493	156,640	3,700	—	3,700	810	56,497	560	89,664	147,531
九戸郡	1,110	1,170	1,053	18,627	11,897	402	12,299	—	38,720	—	35,573	74,293
二戸郡	315	845	25,597	277,213	4,100	1,150	5,250	—	64,880	—	116,648	181,528
計	2,803	9,634	104,897	612,265	94,587	8,497	103,084	12,381	387,770	1,101	632,673	1,033,925

郡市名	用材 闊葉樹 かし	けやき	しほじ、せんのき、やちだも	かえでとちのき	ほゝのき	かつら	くるみ	さくら、みねばり、みづめ、しらかば	くり	なら	かしわ	ぶな
盛岡市	—	—	—	—	—	—	—	—	—	—	—	—
釜石市	—	22	—	—	—	40	36	—	45	50	—	—
宮古市	—	—	—	—	—	—	—	—	360	—	—	—
一關市	—	30	—	10	—	—	—	—	130	50	—	—
岩手郡	—	211	815	758	2,869	368	507	—	17,394	5,697	—	631
紫波郡	300	100	—	—	—	—	30	—	2,118	200	—	—
稗貫郡	—	568	196	15	527	80	363	33	6,024	995	—	1
和賀郡	—	66	95	485	285	85	—	—	615	2,927	—	10,736
膽澤郡	—	33	—	—	3	—	—	55	1,424	62	—	2,090
江刺郡	—	66	—	—	110	—	—	150	3,208	50	—	—
西磐井郡	—	16	173	4,144	2	725	855	15	2,871	854	—	12,461
東磐井郡	5	459	3	—	611	3	178	460	5,439	780	—	—
氣仙郡	—	448	750	1,800	20	1,130	60	100	6,185	308	—	—
上閉伊郡	108	1,923	505	707	555	326	170	926	8,750	2,219	—	994
下閉伊郡	170	1,007	4,543	8,345	3,041	6,039	792	5,032	35,736	21,196	—	21,124
九戸郡	—	90	—	—	50	—	—	—	15,070	84	—	—
二戸郡	—	7,455	1,438	298	31,243	6,019	20,125	153	21,371	39,275	—	123,079
計	583	12,494	8,518	16,562	39,316	14,815	23,116	6,924	126,740	74,747	—	171,116

郡市名	炭材 針葉樹 まつ	その他	計	闊葉樹 くぬぎ	なら	かし	その他	計	竹材 東
盛岡市	—	—	—	—	120	—	1,200	1,320	—
釜石市	—	—	—	—	200	—	1,300	1,500	—
宮古市	—	—	—	—	27,591	—	11,825	39,416	—
一關市	10	300	310	—	1,500	—	—	1,500	—
岩手郡	400	—	400	40	104,124	1,400	146,081	251,645	50
紫波郡	2,000	—	2,000	300	18,042	—	6,814	25,156	—
稗貫郡	176	64	240	100	41,198	60	77,662	119,020	—
和賀郡	362	—	362	—	8,069	—	32,414	40,483	—
膽澤郡	1,560	—	1,560	2,100	66,352	—	87,362	155,814	—
江刺郡	—	100	100	120	46,980	—	20,294	67,394	—
西磐井郡	1,279	—	1,279	143	26,728	—	21,686	48,557	—
東磐井郡	423	170	593	5,441	57,958	—	86,536	149,935	25,214
氣仙郡	400	—	400	7,800	64,669	200	203,258	275,927	1,530
上閉伊郡	85	500	585	1,970	477,341	—	372,308	851,619	14
下閉伊郡	576	10	586	120	355,793	102,044	508,041	965,998	—
九戸郡	620	—	620	—	220,406	—	172,241	392,647	—
二戸郡	—	40	40	50	304,028	2,012	345,039	651,129	—
計	7,891	1,184	9,075	18,184	1,821,099	105,716	2,094,061	4,039,060	26,808

第8表 用途別樹種

町村名	用途	針葉樹								
		すぎ	ひのき	あかまつ	からまつ	さわら	ひば	もとうみひ	その他	計
岩手郡										
沼宮内町		—	—	—	—	—	—	—	—	—
雫石町		—	—	3,890	—	—	—	—	—	3,890
葛巻町		280	9,100	—	—	—	—	—	—	9,380
玉山村		140	—	2,682	430	—	—	—	—	3,252
藪川村		—	—	—	—	—	—	—	—	—
築川村		460	—	1,000	30	—	—	—	—	1,490
太田村		1,050	—	—	—	—	—	—	—	1,050
御所村		3,739	—	2,922	105	—	2,553	—	3,923	13,242
御明神村		20,209	—	5,000	127	—	14	—	—	25,350
西山村		2,050	—	1,030	1,020	—	—	—	—	4,100
瀧澤村		6,942	—	14,958	4,626	—	92	—	143	26,761
川口村		1,600	—	148,000	16,000	—	—	—	—	165,600
巻堀村		20	—	200	—	—	—	—	—	220
澄民村		572	—	420	1,690	—	24	—	—	2,706
大更村		—	—	—	—	—	—	—	—	—
田頭村		100	450	—	—	—	—	—	—	550
松尾村		1,700	—	10,000	5,100	—	—	—	—	16,800
平舘村		—	—	—	—	—	—	—	—	—
寺田村		51,000	—	153,000	1,000	—	—	—	—	205,000
一方井村		3,000	500	52,000	700	—	—	—	—	56,200
御堂村		2,607	152	74,358	279	—	—	—	—	77,396
江刈村		—	—	800	300	—	—	—	500	1,600
計		95,469	10,202	470,260	31,407	—	2,683	—	4,566	614,587

町村名	用材				薪材							
	濶葉樹				針葉樹			濶葉樹				
	ざろのき やまならし いものき	きり	その他	計	まつ	その他	計	くぬぎ	なら	かし	その他	計
岩手郡												
沼宮内町	—	—	—	—	—	—	—	—	—	—	—	—
雫石町	—	—	—	—	1,025	—	1,025	—	—	—	—	—
葛巻町	440	130	345	2,920	850	—	850	—	4,410	—	11,805	16,215
玉山村	—	—	—	400	—	—	—	—	—	—	3,008	3,008
藪川村	—	—	—	—	—	—	—	—	1,000	—	5,400	6,400
築川村	—	—	20	2,340	—	—	—	—	570	—	504	1,074
太田村	—	—	—	—	—	—	—	—	—	—	300	300
御所村	—	3	11,180	18,554	—	—	—	—	1,000	—	500	1,500
御明神村	—	—	—	2,110	—	—	—	—	—	—	8,300	8,300
西山村	—	—	—	1,200	140	—	140	—	—	—	210	210
瀧澤村	—	—	422	4,218	—	—	—	—	10,000	—	10,000	20,000
川口村	—	—	—	3,600	2,900	—	2,900	—	—	—	10,000	10,000
巻堀村	—	—	—	690	—	—	—	—	—	—	—	—
澄民村	—	—	125	2,565	4,560	—	4,560	—	1,200	—	500	1,700
大更村	—	—	—	—	—	—	—	—	—	—	—	—
田頭村	—	—	—	—	100	14	114	30	25	—	25	80
松尾村	—	—	4,300	4,649	—	—	—	500	5,000	—	—	5,500
平舘村	—	—	—	—	—	—	—	—	—	—	—	—
寺田村	—	—	—	770	—	—	—	—	1,540	—	910	2,450
一方井村	—	—	—	70	420	—	420	—	—	—	—	—
御堂村	—	—	1,128	2,202	—	—	—	—	5,000	—	15,000	20,000
江刈村	—	—	30	1,085	30	50	80	—	1,420	20	2,830	4,270
計	440	133	17,550	47,373	10,025	64	10,089	530	31,165	20	69,292	101,007

別伐採數量 (続)

町村名	材											
	濶葉樹											
	かし	けやき	しほじ、せんのき、やちだも	かえでとちのき	ほゝのき	かつら	くるみ	さくら、みねばり、みづめ、しらかば	くり	なら	かしわ	ぶな
岩手郡												
沼宮内町	—	—	—	—	—	—	—	—	—	—	—	—
雫石町	—	—	—	—	—	—	—	—	—	—	—	—
葛巻町	—	—	—	—	420	—	110	—	1,250	15	—	210
玉山村	—	—	—	—	—	—	—	—	400	—	—	—
藪川村	—	—	—	—	—	—	—	—	—	—	—	—
築川村	—	—	—	—	—	—	—	—	1,920	400	—	—
太田村	—	—	—	—	—	—	—	—	—	—	—	—
御所村	—	57	111	756	1,977	218	143	—	1,596	2,163	—	350
御明神村	—	9	—	2	371	—	179	—	1,547	1	—	1
西山村	—	—	—	—	—	—	—	—	1,200	—	—	—
瀧澤村	—	145	—	—	—	—	32	—	606	3,013	—	—
川口村	—	—	—	—	—	—	—	—	3,600	—	—	—
巻堀村	—	—	—	—	—	—	—	—	690	—	—	—
澄民村	—	—	—	—	—	—	—	—	2,440	—	—	—
大更村	—	—	—	—	—	—	—	—	—	—	—	—
田頭村	—	—	—	—	—	—	—	—	—	—	—	—
松尾村	—	—	—	—	—	—	—	—	249	100	—	—
平舘村	—	—	—	—	—	—	—	—	—	—	—	—
寺田村	—	—	—	—	—	—	—	—	770	—	—	—
一方井村	—	—	—	—	—	—	—	—	—	—	—	70
御堂村	—	—	504	—	1	—	43	—	526	—	—	—
江刈村	—	—	200	—	100	150	—	—	600	5	—	—
計	—	211	815	758	2,869	368	507	—	17,394	5,697	—	631

町村名	炭材								竹材
	針葉樹			濶葉樹					
	まつ	その他	計	くぬぎ	なら	かし	その他	計	
									束
岩手郡									
沼宮内町	—	—	—	—	—	—	—	—	—
雫石町	—	—	—	—	—	—	—	—	—
葛巻町	—	—	—	—	12,380	—	31,210	43,590	—
玉山村	—	—	—	—	1,000	—	1,600	2,600	—
藪川村	—	—	—	—	1,200	—	3,210	4,410	—
築川村	—	—	—	—	2,832	—	11,898	14,730	—
太田村	—	—	—	—	—	—	—	—	—
御所村	—	—	—	—	10,000	—	15,000	25,000	—
御明神村	—	—	—	—	4,160	—	23,068	27,228	—
西山村	—	—	—	—	20,000	—	20,000	40,000	—
瀧澤村	—	—	—	—	10,000	—	10,000	20,000	—
川口村	400	—	400	—	1,600	—	—	1,600	—
巻堀村	—	—	—	—	905	—	895	1,800	—
澄民村	—	—	—	—	2,950	—	1,870	4,820	—
大更村	—	—	—	—	—	—	—	—	—
田頭村	—	—	—	—	—	—	—	—	—
松尾村	—	—	—	—	5,000	—	—	5,000	—
平舘村	—	—	—	—	—	—	—	—	—
寺田村	—	—	—	—	5,760	—	7,470	13,230	—
一方井村	—	—	—	—	8,500	—	2,600	11,100	—
御堂村	—	—	—	—	10,000	—	10,000	20,000	—
江刈村	—	—	—	40	7,837	1,400	7,260	16,537	—
計	400	—	400	40	104,124	1,400	146,081	251,645	—

第8表　用途別樹種別伐採数量（続）

町村名	用材 針葉樹 すぎ	ひのき	あかまつ	からまつ	さわら	ひば	もみ・とうひ	その他	計
紫波郡									
日詰町	—	—	—	—	—	—	—	—	—
古舘村	200	—	600	—	—	—	—	—	800
徳田村	—	—	—	—	—	—	—	—	—
見前村	—	—	—	—	—	—	—	—	—
飯岡村	—	—	1,000	—	—	—	—	—	1,000
煙山村	40	—	2,560	17	10	—	—	—	2,627
不動村	50	—	120	—	—	—	—	—	170
水分村	240	—	280	—	—	—	—	—	520
志和村	1,400	10	40	—	20	—	—	—	1,470
赤石村	—	—	—	—	—	—	—	—	—
彦部村	—	—	3,820	—	—	—	—	—	3,820
佐比内村	541	—	1,670	—	—	—	—	—	2,211
赤澤村	2,269	—	1,550	15	—	15	—	50	3,899
長岡村	13,600	—	13,600	—	—	—	—	—	27,200
乙部村	2,040	—	950	150	—	—	—	—	3,140
計	20,380	10	26,190	182	30	15	—	50	46,857

町村名	用材 濶葉樹 ぐろのき・やまならし・いものき	きり	その他	計	薪材 針葉樹 まつ	その他	計	濶葉樹 くぬぎ	なら	かし	その他	計
紫波郡												
日詰町	—	—	—	—	—	—	—	—	—	—	—	—
古舘村	—	—	—	—	60	—	60	—	—	—	—	—
徳田村	—	—	—	—	—	—	—	—	—	—	—	—
見前村	—	—	—	—	—	—	—	—	—	—	—	—
飯岡村	—	—	—	—	—	—	—	200	1,000	—	300	1,500
煙山村	—	—	—	25	616	—	616	—	1,420	—	1,120	2,540
不動村	—	—	—	—	—	—	—	—	—	—	—	—
水分村	—	—	—	70	—	—	—	—	4,870	—	—	4,870
志和村	—	—	—	200	300	—	300	—	9,600	—	—	9,600
赤石村	—	—	—	—	—	—	—	—	—	—	—	—
彦部村	—	—	—	55	550	—	550	—	140	—	—	140
佐比内村	—	—	—	173	69	—	69	—	403	—	605	1,008
赤澤村	—	10	25	60	200	—	200	—	721	21	440	1,182
長岡村	—	—	—	1,900	50	500	550	3,000	2,800	—	2,200	8,000
乙部村	—	—	—	300	2,559	—	2,559	—	3,808	—	6,398	10,206
計	—	10	25	2,783	4,404	500	4,904	3,200	24,762	21	11,063	39,046

別伐採数量（続）

町村名	用材 濶葉樹 かし	けやき	しほじ、せんのき、やちだも	かえで・とちのき	ほゝのき	かつら	くるみ	さくら、みねばり、みづめ、しらかば	くり	なら	かしわ	ぶな
紫波郡												
日詰町	—	—	—	—	—	—	—	—	—	—	—	—
古舘村	—	—	—	—	—	—	—	—	—	—	—	—
徳田村	—	—	—	—	—	—	—	—	—	—	—	—
見前村	—	—	—	—	—	—	—	—	—	—	—	—
飯岡村	—	—	—	—	—	—	—	—	—	—	—	—
煙山村	—	—	—	—	—	—	—	—	25	—	—	—
不動村	—	—	—	—	—	—	—	—	—	—	—	—
水分村	—	—	—	—	—	—	—	—	70	—	—	—
志和村	—	—	—	—	—	—	—	—	—	200	—	—
赤石村	—	—	—	—	—	—	—	—	—	—	—	—
彦部村	—	—	—	—	—	—	30	—	25	—	—	—
佐比内村	—	—	—	—	—	—	—	—	173	—	—	—
赤澤村	—	—	—	—	—	—	—	—	25	—	—	—
長岡村	300	100	—	—	—	—	—	—	1,500	—	—	—
乙部村	—	—	—	—	—	—	—	—	300	—	—	—
計	300	100	—	—	—	—	30	—	2,118	200	—	—

町村名	炭材 針葉樹 まつ	その他	計	濶葉樹 くぬぎ	なら	かし	その他	計	竹材
									束
紫波郡									
日詰町	—	—	—	—	—	—	—	—	—
古舘村	—	—	—	—	—	—	—	—	—
徳田村	—	—	—	—	—	—	—	—	—
見前村	—	—	—	—	—	—	—	—	—
飯岡村	—	—	—	—	—	—	—	—	—
煙山村	—	—	—	—	—	—	—	—	—
不動村	—	—	—	—	—	—	—	—	—
水分村	—	—	—	—	200	—	490	690	—
志和村	2,000	—	2,000	—	10,000	—	—	10,000	—
赤石村	—	—	—	—	—	—	—	—	—
彦部村	—	—	—	—	—	—	—	—	—
佐比内村	—	—	—	—	595	—	266	861	—
赤澤村	—	—	—	—	2,550	—	1,050	3,600	—
長岡村	—	—	—	300	1,000	—	1,500	2,800	—
乙部村	—	—	—	—	3 697	—	3,508	7,205	—
計	2,000	—	2,000	300	18,042	—	6,814	25,156	—

第8表 用途別樹種

町村名	用								
	針葉樹								
	すぎ	ひのき	あかまつ	からまつ	さわら	ひば	もとうみひ	その他	計
稗貫郡									
花巻町	33	40	125	—	—	—	—	—	198
大迫町	3,650	—	1,230	—	—	—	—	—	4,880
石鳥谷町	9,696	1	4,186	—	—	100	—	104	14,087
内川目村	23,630	—	3,700	100	170	—	—	—	27,600
外川目村	9,500	—	2,000	—	—	—	—	—	11,500
亀ケ森村	—	—	2,000	—	—	—	—	4,300	6,300
新堀村	—	—	—	—	—	—	—	—	—
八重畑村	—	—	—	1,610	—	—	—	—	1,610
矢澤村	100	—	500	—	—	—	—	—	600
八幡村	3	—	20	—	—	—	—	—	23
湯本村	254	—	1,568	—	—	—	—	—	1,822
宮野目村	—	—	—	—	—	—	—	—	—
湯口村	1,427	10	2,865	—	—	—	—	—	4,302
太田村	1,770	—	1,600	—	—	—	—	200	3,570
計	50,063	51	19,749	1,710	170	100	—	4,604	76,492

町村名	用材				薪材								
	濶葉樹		針葉樹		針葉樹			濶葉樹					
	どろのき やまならし いものき	きり	その他	計	まつ	その他	計	くぬぎ	なら	かし	その他	計	
稗貫郡													
花巻町	—	—	—	—	70	—	70	—	—	—	35	35	
大迫町	—	10	—	550	175	—	175	—	120	—	195	315	
石鳥谷町	—	—	71	754	284	209	493	70	—	—	8,312	8,382	
内川目村	—	800	—	4,820	300	—	300	—	650	—	7,560	8,210	
外川目村	—	—	—	—	500	100	600	—	400	—	2,000	2,400	
亀ケ森村	—	—	—	—	—	150	150	—	—	—	200	200	
新堀村	—	—	—	—	—	—	—	—	—	—	50	50	
八重畑村	14	—	—	564	613	21	634	—	1,490	—	2,360	3,850	
矢澤村	—	—	—	40	—	—	—	1,050	5,250	—	—	6,300	
八幡村	—	—	—	15	180	20	200	—	5	—	5	10	
湯本村	—	—	26	527	6,268	—	6,286	—	2,000	—	657	2,657	
宮野目村	—	—	—	—	—	—	—	—	—	—	—	—	
湯口村	—	20	178	2,501	881	7	888	—	832	—	1,647	2,479	
太田村	—	—	—	150	11,900	2,800	14,700	—	4,900	—	32,900	37,800	
計	14	830	275	9,921	21,189	3,307	24,496	1,120	15,647	—	55,921	72,688	

別伐採數量 (続)

町村名	材												
	濶葉樹												
	かし	けやき	しほじ、せやんのき、ちだも	かえでとちのき	ほゝのき	かつら	くるみ	さくら、みねばり、みづめ、しらかば	くり	なら	かしわ	ぶな	
稗貫郡													
花巻町	—	—	—	—	—	—	—	—	—	—	—	—	
大迫町	—	290	—	—	—	—	—	—	250	—	—	—	
石鳥谷町	—	79	15	2	36	6	—	3	491	51	—	—	
内川目村	—	70	30	—	150	40	—	30	3,700	—	—	—	
外川目村	—	—	—	—	—	—	—	—	—	—	—	—	
亀ケ森村	—	—	—	—	—	—	—	—	—	—	—	—	
新堀村	—	—	—	—	—	—	—	—	—	—	—	—	
八重畑村	—	42	—	11	—	—	53	—	278	166	—	—	
矢澤村	—	—	—	—	—	—	—	—	40	—	—	—	
八幡村	—	5	—	—	—	10	—	—	—	—	—	—	
湯本村	—	5	—	—	16	—	—	—	338	142	—	—	
宮野目村	—	—	—	—	—	—	—	—	—	—	—	—	
湯口村	—	77	151	2	325	24	310	—	777	636	—	1	
太田村	—	—	—	—	—	—	—	—	150	—	—	—	
計	—	568	196	15	527	80	363	33	6,024	995	—	1	

町村名	炭			材					竹材
	針葉樹			濶葉樹					
	まつ	その他	計	くぬぎ	なら	かし	その他	計	
									束
稗貫郡									
花巻町	—	—	—	—	—	—	—	—	—
大迫町	—	—	—	100	480	—	350	930	—
石鳥谷町	—	—	—	—	—	—	9,306	9,306	—
内川目村	—	—	—	—	9,430	—	27,450	36,880	—
外川目村	—	—	—	—	5,000	—	10,000	15,000	—
亀ケ森村	—	—	—	—	—	—	3,650	3,650	—
新堀村	—	—	—	—	—	—	—	—	—
八重畑村	142	62	204	—	285	—	107	392	—
矢澤村	—	—	—	—	—	—	—	—	—
八幡村	—	—	—	—	—	—	—	—	—
湯本村	—	—	—	—	1,250	60	12,624	13,934	—
宮野目村	—	—	—	—	—	—	—	—	—
湯口村	34	2	36	—	8,653	—	12,775	21,428	—
太田村	—	—	—	—	16,100	—	1,400	17,500	—
計	176	64	240	100	41,198	60	77,662	119,020	—

第8表　用途別樹種

町村名	用材 針葉樹 すぎ	ひのき	あかまつ	からまつ	さわら	ひば	もみとうひ	その他	計
和賀郡									
黒澤尻町	240	—	1,200	—	—	—	—	—	1,440
土澤町	289	—	5,087	—	—	—	—	—	5,373
鬼柳村	2,500	—	600	—	—	—	—	—	3,100
岩崎村	717	—	2,560	3,418	—	—	—	741	7,436
横川目村	1,354	—	1,573	—	—	—	—	100	3,027
藤根村	30	—	50	20	—	—	—	25	125
江釣子村	25	—	105	—	—	—	—	—	130
笹間村	329	3	565	—	—	10	—	—	907
飯豊村	25	—	120	—	—	—	—	—	145
二子村	192	—	228	—	—	—	—	—	420
更木村	1,000	—	2,200	—	—	—	—	—	3,200
立花村	135	—	1,630	—	—	—	—	—	1,765
中内村	1,680	—	9,540	—	—	—	—	—	11,220
谷内村	250	—	90	—	—	—	—	—	340
小山田村	560	—	2,647	3,000	—	—	—	—	6,207
湯田村	200	—	—	—	—	—	—	—	200
澤内村	2,250	—	—	—	—	—	—	—	2,250
計	11,773	3	28,195	6,438	—	10	—	866	47,285

町村名	用材 濶葉樹 どろのき やまならし いものき	きり	その他	計	薪材 針葉樹 まつ	その他	計	濶葉樹 くぬぎ	なら	かし	その他	計
和賀郡												
黒澤尻町	—	—	—	10	800	—	800	—	30	—	20	50
土澤町	—	—	—	—	300	—	300	—	250	—	—	250
鬼柳村	—	—	—	—	3,500	300	3,800	—	1,800	—	800	2,600
岩崎村	—	—	312	6,143	—	—	—	—	346	—	2,163	2,509
横川目村	—	—	324	515	—	40	40	—	862	—	15,565	16,427
藤根村	—	—	—	—	—	—	—	—	—	—	17	17
江釣子村	—	—	10	10	10	—	10	—	—	—	—	—
笹間村	—	—	—	40	233	50	283	—	330	—	610	940
飯豊村	—	—	—	5	35	—	35	—	10	—	5	15
二子村	—	—	—	—	476	—	476	—	38	—	41	79
更木村	—	9	—	50	300	—	300	—	600	—	1,400	2,000
立花村	—	10	—	80	—	—	—	—	136	—	694	830
中内村	—	—	—	600	244	—	244	—	1,700	—	499	2,199
谷内村	—	—	—	715	—	—	—	—	1,790	—	1,300	3,090
小山田村	—	—	—	—	—	—	—	320	—	—	1,220	1,540
湯田村	—	—	—	3,603	—	—	—	—	310	—	6,200	6,510
澤内村	—	—	890	5,078	—	—	—	—	928	—	3,442	4,370
計	—	19	1,536	16,849	5,898	390	6,288	320	9,130	—	33,976	43,426

別伐採數量（續）

町村名	材 濶葉樹 かし	けやき	しほじ、せや、しんのき、ちだも	かえでとちのき	ほゝのき	かつら	くるみ	さくら、みねばり、みづめ、しらかば	くり	なら	かしわ	ぶな
和賀郡												
黒澤尻町	—	—	—	—	—	—	—	—	10	—	—	—
土澤町	—	—	—	—	—	—	—	—	—	—	—	—
鬼柳村	—	—	—	—	—	—	—	—	—	—	—	—
岩崎村	—	—	20	111	40	—	—	—	—	1,160	—	4,500
横川目村	—	53	—	—	—	—	—	—	—	102	—	36
藤根村	—	—	—	—	—	—	—	—	—	—	—	—
江釣子村	—	—	—	—	—	—	—	—	—	—	—	—
笹間村	—	—	—	—	—	—	—	—	5	35	—	—
飯豊村	—	—	—	—	—	—	—	—	5	—	—	—
二子村	—	—	—	—	—	—	—	—	—	—	—	—
更木村	—	5	—	—	6	—	—	—	30	—	—	—
立花村	—	—	—	—	—	—	—	—	70	—	—	—
中内村	—	—	—	—	—	—	—	—	280	320	—	—
谷内村	—	—	—	—	—	—	—	—	215	500	—	—
小山田村	—	—	—	—	—	—	—	—	—	—	—	—
湯田村	—	8	—	15	40	40	—	—	—	500	—	3,000
澤内村	—	—	75	359	199	45	—	—	—	310	—	3,200
計	—	66	95	485	285	85	—	—	615	2,927	—	10,736

町村名	炭材 針葉樹 まつ	その他	計	濶葉樹 くぬぎ	なら	かし	その他	計	竹材
									束
和賀郡									
黒澤尻町	—	—	—	—	40	—	400	440	—
土澤町	—	—	—	—	1,800	—	—	1,800	—
鬼柳村	—	—	—	—	—	—	—	—	—
岩崎村	355	—	355	—	1,440	—	8,298	9,738	—
横川目村	—	—	—	—	644	—	4,368	5,012	—
藤根村	—	—	—	—	—	—	—	—	—
江釣子村	—	—	—	—	—	—	—	—	—
笹間村	—	—	—	—	—	—	2,430	2,430	—
飯豊村	—	—	—	—	—	—	—	—	—
二子村	—	—	—	—	—	—	—	—	—
更木村	—	—	—	—	30	—	100	130	—
立花村	—	—	—	—	300	—	720	1,020	—
中内村	7	—	7	—	785	—	420	1,205	—
谷内村	—	—	—	—	1,350	—	900	2,250	—
小山田村	—	—	—	—	720	—	638	1,358	—
湯田村	—	—	—	—	—	—	7,100	7,100	—
澤内村	—	—	—	—	960	—	7,040	8,000	—
計	362	—	362	—	8,069	—	32,414	40,483	—

第8表　用途別樹種

町村名	用途								
	針葉樹					広葉樹			
	すぎ	ひのき	あかまつ	からまつ	さわら	ひば	もみとうひ	その他	計
膽澤郡									
水澤町	—	—	—	—	—	—	—	—	—
前澤町	70	—	1,882	—	—	—	—	—	1,952
金ケ崎町	3,660	—	7,346	—	—	—	—	—	11,006
佐倉河村	—	—	—	—	—	—	—	—	—
眞城村	60	—	—	—	—	—	—	—	60
姉体村	—	—	—	—	—	—	—	—	—
白山村	—	—	—	—	—	—	—	—	—
古城村	1,500	—	500	—	7	—	—	—	2,000
衣川村	2,910	—	1,800	—	—	—	—	—	4,710
小山村	311	2	2,017	—	—	1	—	—	2,331
南都田村	—	—	—	—	—	—	—	—	—
若柳村	4,716	—	4,230	—	—	—	—	100	9,046
永岡村	1,000	—	3,000	—	—	20	—	—	4,020
相去村	—	—	3,196	—	—	—	—	—	3,196
計	14,227	2	23,971	—	—	21	—	100	38,321

町村名	用材				薪材						
	濶葉樹				針葉樹			濶葉樹			
	どろのきやまならしいものき	きり	その他	計	まつ	その他	計	くぬぎ	なら	かし	その他	計
膽澤郡												
水澤町	—	—	—	—	—	—	—	—	—	—	—	—
前澤町	—	—	5	33	790	—	790	—	115	—	706	821
金ケ崎町	—	—	—	—	500	—	500	—	80	—	960	1,040
佐倉河村	—	—	—	—	—	—	—	—	—	—	—	—
眞城村	—	—	—	20	—	—	—	—	—	—	20	20
姉体村	—	—	—	—	—	—	—	—	—	—	—	—
白山村	—	—	—	—	—	—	—	—	—	—	—	—
古城村	—	—	—	—	200	—	200	—	—	—	2,000	2,000
衣川村	—	—	—	18	100	30	130	30	200	—	350	580
小山村	—	—	2	1,308	707	—	707	—	1,767	—	1,682	3,449
南都田村	—	—	—	—	—	—	—	—	560	—	—	560
若柳村	—	—	—	2,080	300	—	300	—	—	—	—	—
永岡村	—	—	—	15	—	—	—	—	185	—	120	305
相去村	—	—	—	200	1,600	—	1,600	—	—	—	632	632
計	—	—	7	3,674	4,197	30	4,227	30	2,907	—	6,470	9,407

別伐採數量（続）

町村名	材											
	濶葉樹								広葉樹			
	かし	けやき	しほじきせんのきやちだもも	かえでとちのき	ほゝのき	かつら	くるみ	さくら、みねばり、みづめ、しらかば	くり	なら	かしわ	ぶな
膽澤郡												
水澤町	—	—	—	—	—	—	—	—	—	—	—	—
前澤町	—	—	—	—	—	—	—	—	28	—	—	—
金ケ崎町	—	—	—	—	—	—	—	—	—	—	—	—
佐倉河村	—	—	—	—	—	—	—	—	—	—	—	—
眞城村	—	—	—	—	—	—	—	—	20	—	—	—
姉体村	—	—	—	—	—	—	—	—	—	—	—	—
白山村	—	—	—	—	—	—	—	—	—	—	—	—
古城村	—	—	—	—	—	—	—	—	—	—	—	—
衣川村	—	18	—	—	—	—	—	—	—	—	—	—
小山村	—	—	—	—	3	—	—	5	1,286	12	—	—
南都田村	—	—	—	—	—	—	—	—	—	—	—	—
若柳村	—	—	—	—	—	—	—	—	80	—	—	2,000
永岡村	—	15	—	—	—	—	—	—	—	—	—	—
相去村	—	—	—	—	—	—	—	50	10	50	—	90
計	—	33	—	—	3	—	—	55	1,424	62	—	2,090

町村名	炭材			材					竹材
	針葉樹			濶葉樹					
	まつ	その他	計	くぬぎ	なら	かし	その他	計	
膽澤郡									束
水澤町	—	—	—	—	—	—	—	—	—
前澤町	—	—	—	—	300	—	200	500	—
金ケ崎町	—	—	—	—	5,342	—	10,524	15,866	—
佐倉河村	—	—	—	—	—	—	—	—	—
眞城村	—	—	—	—	—	—	80	80	—
姉体村	—	—	—	—	—	—	—	—	—
白山村	—	—	—	—	—	—	—	—	—
古城村	—	—	—	—	—	—	—	—	—
衣川村	1,500	—	1,500	2,100	37,000	—	47,000	86,100	—
小山村	60	—	60	—	411	—	983	1,394	—
南都田村	—	—	—	—	—	—	22,000	22,000	—
若柳村	—	—	—	—	—	—	—	—	—
永岡村	—	—	—	—	19,000	—	5,500	24,500	—
相去村	—	—	—	—	4,299	—	1,075	5,374	—
計	1,560	—	1,560	2,100	66,352	—	87,362	155,814	—

第8表　用途別樹種

用

町村名	針葉樹								
	すぎ	ひのき	あかまつ	からまつ	さわら	ひば	もとうみひ	その他	計
江刺郡									
岩谷堂町	800	—	1,250	—	—	—	—	—	2,050
愛宕村	—	—	—	—	—	—	—	—	—
羽田村	—	—	8,100	—	—	—	—	—	8,100
黒石村	600	—	1,620	—	—	—	—	—	2,220
田原村	2,200	—	3,520	—	—	—	—	60	5,780
藤里村	—	—	6,613	—	—	—	—	—	6,613
伊手村	4,780	—	2,500	—	—	—	—	—	7,280
米里村	5,147	—	6,620	750	—	16	—	—	12,533
玉里村	900	—	4,130	—	—	—	—	—	5,030
梁川村	479	—	294	—	—	13	—	5,000	5,786
福岡村	2,900	—	5,260	—	—	—	—	—	8,160
廣瀬村	1,750	—	4,200	—	—	—	—	—	5,950
稲瀬村	120	—	13,684	—	—	—	—	—	13,804
計	19,676	—	57,791	750	—	29	—	5,060	83,306

町村名	用材				薪材						
	濶葉樹				針葉樹			濶葉樹			
	どろのき やまならし いものき	きり	その他	計	まつ	その他	計	くぬぎ	なら	かし	その他	計
江刺郡												
岩谷堂町	—	—	—	—	910	—	910	—	—	—	2,200	2,200
愛宕村	—	—	—	—	—	—	—	—	—	—	—	—
羽田村	—	—	—	—	1,500	—	1,500	—	—	—	500	500
黒石村	—	—	—	250	—	—	—	—	600	—	1,240	1,840
田原村	—	—	—	—	340	—	340	—	600	—	75	675
藤里村	—	—	—	—	1,500	—	1,500	—	2,500	—	1,000	3,500
伊手村	—	—	—	2,000	630	630	1,310	—	16,500	—	12,000	28,500
米里村	—	20	—	673	—	—	—	—	860	—	7,310	8,170
玉里村	—	—	—	—	1,990	—	1,990	—	1,100	—	—	1,100
梁川村	—	—	2,300	2,506	—	—	—	—	6,100	—	—	6,100
福岡村	—	—	—	200	—	—	—	—	6,800	—	4,500	11,300
廣瀬村	—	30	100	380	540	300	840	—	2,000	—	—	2,000
稲瀬村	—	—	—	25	268	—	268	—	1,215	—	435	1,650
計	—	50	2,400	6,034	7,728	930	8,658	—	38,275	—	29,260	67,535

別伐採數量（続）

材

町村名	濶葉樹											
	かし	けやき	しほじ、せや のき、 ちだも	かえで とちのき	ほゝのき	かつら	くるみ	さくら、みね ばり、みづめ、 しらかば	くり	なら	かしわ	ぶな
江刺郡												
岩谷堂町	—	—	—	—	—	—	—	—	—	—	—	—
愛宕村	—	—	—	—	—	—	—	—	—	—	—	—
羽田村	—	—	—	—	—	—	—	—	—	—	—	—
黒石村	—	60	—	—	110	—	—	—	80	—	—	—
田原村	—	—	—	—	—	—	—	—	—	—	—	—
藤里村	—	—	—	—	—	—	—	—	—	—	—	—
伊手村	—	—	—	—	—	—	—	—	2,000	—	—	—
米里村	—	—	—	—	—	—	—	150	503	—	—	—
玉里村	—	—	—	—	—	—	—	—	—	—	—	—
梁川村	—	6	—	—	—	—	—	—	200	—	—	—
福岡村	—	—	—	—	—	—	—	—	200	—	—	—
廣瀬村	—	—	—	—	—	—	—	—	200	50	—	—
稲瀬村	—	—	—	—	—	—	—	—	25	—	—	—
計	—	66	—	—	110	—	—	150	3,208	50	—	—

町村名	炭材								竹材
	針葉樹			濶葉樹					
	まつ	その他	計	くぬぎ	なら	かし	その他	計	
江刺郡									束
岩谷堂町	—	—	—	—	—	—	800	800	—
愛宕村	—	—	—	—	—	—	—	—	—
羽田村	—	—	—	—	—	—	400	400	—
黒石村	—	—	—	—	2,000	—	1,800	3,800	—
田原村	—	—	—	—	4,110	—	260	4,370	—
藤里村	—	—	—	—	2,950	—	3,850	6,800	—
伊手村	—	—	—	—	14,000	—	1,800	15,800	—
米里村	—	—	—	—	6,183	—	7,704	13,887	—
玉里村	—	—	—	—	500	—	600	1,100	—
梁川村	—	—	—	20	8,500	—	—	8,520	—
福岡村	—	—	—	—	3,420	—	2,280	5,700	—
廣瀬村	—	100	100	100	5,000	—	500	5,600	—
稲瀬村	—	—	—	—	317	—	300	617	—
計	—	100	100	120	46,980	—	20,294	67,394	—

第8表　用途別樹種

町村名	用途 針葉樹 すぎ	ひのき	あかまつ	からまつ	さわら	ひば	もみとうひ	その他	計
西磐井郡									
永井村	—	—	510	—	—	—	—	—	510
涌津村	—	—	3,100	—	—	—	—	—	3,100
油島村	6	—	104	—	—	—	—	—	110
花泉村	—	—	—	—	—	—	—	—	—
金澤村	—	—	7,400	—	—	—	—	—	7,400
老松村	11	—	12,093	—	—	—	—	—	12,104
日形村	2,295	—	3,025	—	—	—	—	—	5,320
彌榮村	530	—	650	—	—	—	—	—	1,180
萩荘村	—	—	2,000	—	—	—	—	—	2,000
巖美村	1,040	482	2,237	1,138	—	—	—	—	4,897
平泉村	650	—	175	—	—	—	—	—	825
計	4,532	482	31,294	1,138	—	—	—	—	37,446

町村名	用材 濶葉樹 どろのき やまならし いものき	きり	その他	計	薪材 針葉樹 まつ	その他	計	濶葉樹 くぬぎ	なら	かし	その他	計
西磐井郡												
永井村	—	—	113	308	—	—	—	50	—	—	—	50
涌津村	—	—	—	—	—	—	—	230	—	—	—	230
油島村	—	—	—	5	—	—	—	—	—	—	130	130
花泉村	—	—	—	—	700	—	700	42	70	—	800	912
金澤村	—	—	—	—	1,480	—	1,480	—	—	—	2,810	2,810
老松村	—	—	—	—	1,202	2	1,204	—	—	—	—	—
日形村	—	5	—	61	23	—	23	47	75	—	1,242	1,364
彌榮村	—	—	—	—	169	—	169	16	390	—	859	1,265
萩荘村	—	—	—	—	1,000	—	1,000	—	8,500	—	—	8,500
巖美村	—	—	85	21,865	1,268	—	1,268	—	1,825	—	3,718	5,543
平泉村	—	50	—	130	130	—	130	7	160	—	4,820	4,987
計	—	55	198	22,369	5,972	2	5,974	392	11,020	—	14,379	25,791

別伐採數量（続）

材 濶葉樹 かし	けやき	しほじせんのきやちだも	かえでとちのき	ほゝのき	かつら	くるみ	さくら、みねばり、みづめ、しらかば	くり	なら	かしわ	ぶな
—	—	—	—	—	—	—	—	75	120	—	—
—	—	—	—	—	—	—	—	—	—	—	—
—	5	—	—	—	—	—	—	—	—	—	—
—	—	—	—	—	—	—	—	—	—	—	—
—	—	—	—	—	—	—	—	—	—	—	—
—	—	—	—	—	—	—	—	—	—	—	—
—	8	—	—	—	—	—	—	28	20	—	—
—	—	—	—	—	—	—	—	—	—	—	—
—	—	—	—	—	—	—	—	—	—	—	—
—	3	173	4,144	2	725	855	15	2,688	714	—	12,461
—	—	—	—	—	—	—	—	80	—	—	—
—	16	173	4,144	2	725	855	15	2,871	854	—	12,461

炭材 針葉樹 まつ	その他	計	濶葉樹 くぬぎ	なら	かし	その他	計	竹材
								束
—	—	—	—	—	—	118	118	—
—	—	—	—	—	—	—	—	—
—	—	—	—	—	—	—	—	—
—	—	—	—	—	—	—	—	—
—	—	—	20	400	—	2	422	—
—	—	—	—	—	—	—	—	—
—	—	—	35	543	—	415	993	—
—	—	—	88	380	—	320	788	—
500	—	500	—	3,000	—	—	3,000	—
329	—	329	—	20,705	—	18,781	39,486	—
450	—	450	—	1,700	—	2,050	3,750	—
1,279	—	1,279	143	26,728	—	21,686	48,557	—

第8表　用途別樹種

町村名	用途	針葉樹								
		すぎ	ひのき	あかまつ	からまつ	さわら	ひば	もみとうひ	その他	計
東磐井郡										
千厩町		75	20	144	—	—	—	—	—	236
大原町		2,000	—	4,050	—	—	—	—	—	6,050
藤澤町		717	—	5,380	—	—	—	—	—	6,097
摺澤町		2,779	—	5,254	—	—	—	—	—	8,033
折壁村		6,300	—	500	—	—	—	—	—	6,800
矢越村		3,230	—	150	—	—	—	—	—	3,380
小梨村		1,600	—	—	4,000	—	—	—	—	5,600
八澤村		4,520	—	750	—	—	—	—	—	5,270
大津保村		16,100	—	2,650	—	—	—	—	—	18,750
黄海村		1,557	—	3,747	250	—	—	—	—	5,554
薄衣村		2,528	—	2,980	—	—	—	—	1	5,509
奥玉村		1,500	10	5,676	100	50	—	30	—	7,366
磐清水村		3,250	—	300	—	—	—	—	—	3,550
門崎村		4,569	—	3,138	—	—	—	—	—	7,707
松川村		7,284	—	1,176	—	—	—	—	—	8,460
舞川村		5,000	—	20,000	—	—	—	—	—	25,000
長島村		—	—	450	—	—	—	—	120	570
生母村		145	—	95	—	—	—	—	—	240
田河津村		400	—	300	—	—	—	—	—	700
長坂村		700	—	3,800	—	—	—	—	—	4,500
猿澤村		5,750	—	12,040	—	—	—	—	—	17,790
澁民村		1,000	—	873	—	—	—	—	—	1,873
興田村		14,400	150	10,100	—	—	—	—	—	24,650
計		85,404	180	83,553	4,350	50	—	30	121	173,688

町村名	用材				薪材						
	濶葉樹				針葉樹			濶葉樹			
	どろの木やまならしいものき	きり	その他	計	まつ	その他	計	くぬぎ	なら	かし	その他	計
東磐井郡												
千厩町	—	—	—	—	35	20	55	10	265	—	661	936
大原町	—	—	—	2,056	—	—	—	—	4,700	—	3,250	7,950
藤澤町	—	17	—	52	5	—	5	1,030	1,055	—	2,298	4,383
摺澤町	—	—	—	122	—	—	—	1,146	4,514	—	8,500	14,160
折壁村	—	—	—	—	—	—	—	—	—	—	15,000	15,000
矢越村	—	20	—	480	70	—	70	—	420	—	1,660	2,080
小梨村	—	—	—	50	700	—	700	500	5,500	—	7,000	13,000
八澤村	—	6	—	16	50	42	92	154	332	—	1,704	2,190
大津保村	—	—	—	—	—	—	—	—	—	—	1,940	1 940
黄海村	—	30	—	77	114	—	114	—	907	—	1,666	2,573
薄衣村	—	15	—	73	100	—	100	100	557	—	2,473	3,130
奥玉村	40	50	9,160	11,645	50	—	50	50	100	—	500	650
磐清水村	—	—	610	850	—	—	—	—	1,318	—	1,266	2,584
門崎村	—	—	—	—	—	—	—	—	—	—	—	—
松川村	—	—	—	1,002	—	—	—	—	—	—	5,643	5,643
舞川村	—	—	—	60	—	—	—	—	7,700	—	70	7,770
長島村	—	—	—	—	—	—	—	—	—	—	700	700
生母村	—	3	—	8	50	60	110	—	—	—	720	720
田河津村	—	—	—	—	—	—	—	—	—	—	500	500
長坂村	—	—	—	740	—	—	—	—	—	—	1,040	1,040
猿澤村	—	—	—	—	—	—	—	—	—	—	—	—
澁民村	—	—	—	—	—	—	—	10	550	—	850	1,410
興田村	35	18	—	711	3	—	3	16	910	—	1,970	2 896
計	75	159	9,770	17,942	1,177	122	1,299	3,016	28,828	—	59,411	91,255

伐採數量別（續）

町村名	材	濶葉樹								針葉樹			濶葉樹					竹材
		かし	けやき	しほじせんのきやちだも	かえでとちのき	ほゝのき	かつら	くるみ	さくら、みねばり、みづめ、しらかば	くり	なら	かしわ	ぶな	まつ	その他	計	くぬぎ	なら	かし	その他	計	
東磐井郡																						東
千厩町		—	—	—	—	—	—	—	—	—	—	—	—	—	—	—	—	2	25	—	50	77	—
大原町		—	4	3	—	61	3	173	—	1,812	—	—	—	—	—	—	—	—	14,500	—	13,946	28,446	150
藤澤町		5	—	—	—	—	—	—	—	30	—	—	—	—	—	—	—	1,270	1,325	—	2,690	5,285	3,605
摺澤町		—	—	—	—	—	—	—	—	122	—	—	—	—	—	—	—	1,550	825	—	3,375	5,750	—
折壁村		—	—	—	—	—	—	—	—	—	—	—	—	—	—	—	—	—	—	—	8,000	8,000	—
矢越村		—	70	—	—	40	—	—	—	350	—	—	—	50	170	220	35	390	—	800	1,225	3,615
小梨村		—	—	—	—	—	—	—	—	50	—	—	—	—	—	—	300	2,000	—	—	2,300	50
八澤村		—	—	—	—	—	—	—	—	10	—	—	—	21	—	21	994	615	—	1,218	2,827	10,416
大津保村		—	—	—	—	—	—	—	—	—	—	—	—	—	—	—	—	—	—	8,200	8,200	—
黄海村		—	25	—	—	—	—	—	—	22	—	—	—	—	—	—	1,095	2,900	—	150	4,145	6,862
薄衣村		—	—	—	—	—	—	—	—	58	—	—	—	—	—	—	169	1,088	—	678	1,935	13
奥玉村		—	30	—	—	510	—	5	430	920	500	—	—	—	—	—	—	—	—	—	—	3
磐清水村		—	—	—	—	—	—	—	—	—	240	—	—	—	—	—	—	—	—	—	—	—
門崎村		—	—	—	—	—	—	—	—	—	—	—	—	—	—	—	—	—	—	—	—	—
松川村		—	—	—	—	—	—	—	—	1,002	—	—	—	—	—	—	—	—	—	1,000	1,000	—
舞川村		—	—	—	—	—	—	—	—	60	—	—	—	—	—	—	—	1,200	—	100	1,300	50
長島村		—	—	—	—	—	—	—	—	—	—	—	—	—	—	—	—	—	—	240	240	450
生母村		—	—	—	—	—	—	—	—	5	—	—	—	350	—	350	—	100	—	502	602	—
田河津村		—	—	—	—	—	—	—	—	—	—	—	—	—	—	—	—	1,970	—	—	1,970	—
長坂村		—	—	—	—	—	—	—	—	740	—	—	—	—	—	—	—	—	—	2,800	2,800	—
猿澤村		—	—	—	—	—	—	—	—	—	—	—	—	—	—	—	—	—	—	10,870	10,870	—
澁民村		—	—	—	—	—	—	—	—	—	—	—	—	—	—	—	15	220	—	317	552	—
興田村		—	330	—	—	—	—	—	30	258	40	—	—	2	—	2	11	30,800	—	31,600	62,411	—
計		5	459	3	—	611	3	178	460	5,439	780	—	—	423	170	593	5,441	57,958	—	86,536	149,935	25,214

第8表 用途別樹種別伐採數量 (続)

町村名	用材 針葉樹 すぎ	ひのき	あかまつ	からまつ	さわら	ひば	もみとうひ	その他	計
氣仙郡									
盛町	7,500	—	3,200	—	—	—	—	200	10,900
高田町	1,0700	—	2,490	—	—	—	—	—	13,190
氣仙町	4,600	—	130	—	—	—	—	—	4,730
大船渡町	1,580	—	550	—	—	—	—	—	2,130
世田来町	21,344	—	11,227	—	—	—	—	—	32,571
末崎村	1,460	—	3,540	—	—	—	—	—	5,000
小友村	5,800	—	1,600	—	—	—	—	—	7,400
廣田村	1,688	—	1,460	—	—	—	—	—	3,148
来崎村	700	—	8,500	—	—	—	—	—	9,200
矢作村	15,000	—	2,000	—	—	—	—	—	17,000
竹駒村	2,750	—	500	—	—	—	—	—	3,250
横田村	22,055	—	50	—	—	—	—	—	22,105
下有住村	7,965	—	—	—	—	—	—	—	7,965
上有住村	16,079	—	749	—	—	—	—	—	16,828
日頃市村	30,227	—	2,545	—	—	—	—	—	32,772
立根村	12,000	—	—	—	—	—	—	—	12,000
猪川村	4,700	—	—	—	—	—	—	—	4,700
赤崎村	8,000	—	2,300	—	—	—	—	—	10,300
綾里村	40,500	—	4,700	—	—	—	—	—	45,200
越喜来村	13,500	—	5,000	—	—	—	—	—	18,500
吉濱村	7,559	—	4,844	—	—	—	—	—	12,403
唐丹村	5,200	—	720	—	—	—	—	—	5,920
計	240,907	—	56,105	—	—	—	—	200	297,212

町村名	用材 濶葉樹 どろのき やまならし いものき	きり	その他	計	薪材 針葉樹 まつ	その他	計	濶葉樹 くぬぎ	なら	かし	その他	計
氣仙郡												
盛町	—	150	—	350	350	—	350	700	800	500	—	2,000
高田町	—	110	—	110	—	—	—	—	—	—	—	—
氣仙町	—	—	—	—	—	—	—	—	—	—	3,370	3,370
大船渡町	—	—	—	—	—	—	—	—	—	—	30	30
世田来町	—	—	52	2,846	—	—	—	—	9	—	54	63
末崎村	—	420	—	533	330	—	330	—	140	—	100	240
小友村	—	52	—	52	318	—	318	—	—	—	174	174
廣田村	—	—	—	—	—	—	—	—	—	—	154	154
来崎村	—	—	—	—	490	—	490	—	390	—	120	510
矢作村	—	120	—	330	—	—	—	800	1,200	—	3,250	5,250
竹駒村	—	—	—	—	5	—	5	—	259	—	757	1,016
横田村	—	—	260	784	—	—	—	—	—	—	3,141	3,141
下有住村	—	—	—	3,500	—	—	—	—	500	—	1,800	2,300
上有住村	—	—	10	3,170	20	—	20	—	100	—	1,320	1,420
日頃市村	—	—	—	—	—	—	—	—	3,550	—	4,660	8,210
立根村	—	—	—	—	—	—	—	300	500	—	600	1,400
猪川村	—	—	—	—	—	—	—	—	—	—	—	—
赤崎村	—	—	—	—	—	—	—	—	—	—	3,400	3,400
綾里村	—	80	—	380	600	—	600	—	100	—	700	800
越喜来村	—	—	—	—	—	—	—	—	959	—	2,044	3,003
吉濱村	—	10	—	10	—	—	—	—	3,600	—	8,200	11,800
唐丹村	—	10	—	10	—	—	—	—	2,000	—	3,000	5,000
計	—	952	322	12,075	2,113	—	2,113	1,800	14,107	500	36,874	53,281

町村名	用材 濶葉樹 かし	けやき	しほじ、せや しのき、 ちだも	かえで とちのき	ほゝのき	かつら	くるみ	さくら、みね ばり、みづめ 、しらかば	くり	なら	かしわ	ぶな
氣仙郡												
盛町	—	—	—	—	—	—	—	—	—	200	—	—
高田町	—	—	—	—	—	—	—	—	—	—	—	—
氣仙町	—	—	—	—	—	—	—	—	—	—	—	—
大船渡町	—	—	—	—	—	—	—	—	—	—	—	—
世田来町	—	384	50	1,000	20	130	30	100	1,080	—	—	—
末崎村	—	—	—	—	—	—	—	—	85	28	—	—
小友村	—	—	—	—	—	—	—	—	—	—	—	—
廣田村	—	—	—	—	—	—	—	—	—	—	—	—
来崎村	—	—	—	—	—	—	—	—	—	—	—	—
矢作村	—	50	—	—	—	—	—	—	80	80	—	—
竹駒村	—	—	—	—	—	—	—	—	—	—	—	—
横田村	—	14	—	—	—	—	30	—	480	—	—	—
下有住村	—	—	700	800	—	1,000	—	—	1,000	—	—	—
上有住村	—	—	—	—	—	—	—	—	3,160	—	—	—
日頃市村	—	—	—	—	—	—	—	—	—	—	—	—
立根村	—	—	—	—	—	—	—	—	—	—	—	—
猪川村	—	—	—	—	—	—	—	—	—	—	—	—
赤崎村	—	—	—	—	—	—	—	—	—	—	—	—
綾里村	—	—	—	—	—	—	—	—	300	—	—	—
越喜来村	—	—	—	—	—	—	—	—	—	—	—	—
吉濱村	—	—	—	—	—	—	—	—	—	—	—	—
唐丹村	—	—	—	—	—	—	—	—	—	—	—	—
計	—	448	750	1,800	20	1,130	60	100	6,185	308	—	—

町村名	炭材 針葉樹 まつ	その他	計	濶葉樹 くぬぎ	なら	かし	その他	計	竹材
									束
氣仙郡									
盛町	—	—	—	—	—	—	—	—	—
高田町	—	—	—	—	—	—	—	—	—
氣仙町	—	—	—	—	—	—	—	—	—
大船渡町	—	—	—	—	—	—	—	—	—
世田来町	—	—	—	—	3,349	—	45,831	49,180	100
末崎村	—	—	—	—	—	—	—	—	200
小友村	—	—	—	—	—	—	—	—	185
廣田村	—	—	—	—	—	—	—	—	35
来崎村	—	—	—	—	—	—	—	—	—
矢作村	—	—	—	3,000	15,000	—	34,500	52,500	80
竹駒村	—	—	—	—	—	—	3,450	3,450	—
横田村	—	—	—	—	—	—	6,114	6,114	150
下有住村	—	—	—	—	3,500	—	12,200	15,700	—
上有住村	—	—	—	—	8,270	—	22,804	31,074	—
日頃市村	—	—	—	—	8,650	—	13,559	22,209	500
立根村	—	—	—	100	700	200	400	1,400	—
猪川村	—	—	—	4,700	—	—	2,200	6,900	—
赤崎村	—	—	—	—	—	—	2,500	2,500	—
綾里村	400	—	400	—	2,500	—	5,300	7,800	230
越喜来村	—	—	—	—	3,500	—	9,500	13,000	—
吉濱村	—	—	—	—	4,200	—	9,900	14,100	—
唐丹村	—	—	—	—	15,000	—	35,000	50,000	50
計	400	—	400	7,800	64,669	200	203,258	275,927	1,530

第8表 用途別樹種別伐採數量 (続)

町村名	用材 針葉樹 すぎ	ひのき	あかまつ	からまつ	さわら	ひば	もみとうひ	その他	計	用材 濶葉樹 かし	けやき	しほじせんのきやちだも	かえでとちのき	ほゝのき	かつら	くるみ	さくら、みねばり、みづめ、しらかば	くり	なら	かしわ	ぶな
上閉伊郡																					
遠野町	2,890	—	951	27	—	—	—	—	3,868	—	—	—	—	—	—	—	—	—	—	—	—
大槌町	7,141	713	4,576	—	—	47	—	—	12,477	—	1,812	8	7	21	28	—	20	3,728	18	—	294
綾織村	4,195	—	3,725	—	—	—	—	—	7,920	—	—	7	—	5	—	57	—	—	—	—	—
小友村	—	—	—	—	—	—	—	—	—	—	—	—	—	—	—	—	—	—	—	—	—
鱒澤村	350	—	730	—	—	—	—	—	1,080	—	—	—	—	—	—	—	—	—	—	—	—
宮守村	2,500	—	9,500	300	—	—	—	—	12,300	—	—	—	—	—	—	—	—	300	—	—	—
達曾部村	2,606	4	2,049	—	—	—	—	—	4,659	—	13	90	—	79	158	113	6	211	—	—	—
附馬牛村	1,455	400	640	300	—	—	—	—	2,795	—	—	300	700	350	100	—	800	757	2,200	—	700
松崎村	3,000	—	1,600	1,000	—	30	—	—	5,630	—	—	—	—	10	—	—	—	1,700	—	—	—
土淵村	1,400	—	750	900	—	—	—	—	3,050	—	—	—	—	—	—	—	—	—	—	—	—
青笹村	120	—	70	30	—	—	—	—	220	—	—	—	—	90	—	—	—	320	—	—	—
上郷村	4,487	—	1,741	—	—	—	—	—	6,228	—	—	—	—	—	—	—	—	235	—	—	—
甲子村	350	—	—	20	—	—	—	—	370	—	80	100	—	—	—	—	—	200	—	—	—
鵜住居村	4,925	—	42,850	—	—	—	—	—	47,775	—	18	—	—	—	8	—	—	90	—	—	—
栗橋村	119	20	170	—	23	—	—	—	332	108	—	—	—	—	32	—	—	309	1	—	—
金澤村	400	—	600	—	—	—	—	—	1,000	—	—	—	—	—	—	—	—	900	—	—	—
計	35,938	1,137	69,952	2,577	23	77	—	—	109,704	108	1,923	505	707	555	326	170	926	8,750	2,219	—	994

町村名	用材 濶葉樹 どろの木やまならしいものき	きり	その他	計	薪材 針葉樹 まつ	その他	計	濶葉樹 くぬぎ	なら	かし	その他	計	炭材 針葉樹 まつ	その他	計	濶葉樹 くぬぎ	なら	かし	その他	計	竹材 束
上閉伊郡																					
遠野町	—	—	—	—	—	—	—	—	363	—	156	519	—	—	—	—	175	—	75	250	—
大槌町	7	—	38	5,981	36	—	36	—	678	—	652	1,330	—	—	—	—	31,743	—	40,307	72,050	—
綾織村	22	6	1,763	1,860	—	—	—	1,000	1,400	—	—	2,400	55	—	55	—	200	—	2,858	3,058	—
小友村	—	—	—	—	—	—	—	—	—	—	20,000	20,000	—	—	—	—	—	—	23,000	23,000	—
鱒澤村	—	—	—	—	—	—	—	—	6,500	—	500	7,000	—	—	—	—	8,100	—	1,270	9,370	—
宮守村	—	30	—	330	—	—	—	—	600	—	21,500	22,100	—	—	—	—	5,000	—	6,500	11,500	—
達曾部村	—	—	3	673	703	—	703	—	—	—	1,195	1,195	—	—	—	—	3,755	—	4,890	8,645	—
附馬牛村	—	—	300	6,207	—	—	—	—	250	—	130	380	—	—	—	—	29,228	—	14,150	43,372	—
松崎村	—	—	—	1,710	350	—	350	—	2,100	—	800	2,900	30	—	30	—	4,500	—	700	5,200	—
土淵村	—	—	—	—	—	—	—	—	2,320	—	2,470	4,790	—	—	—	—	31,530	—	21,520	53,050	—
青笹村	—	—	—	410	—	300	300	—	200	—	1,600	1,800	—	500	500	—	800	—	600	1,400	—
上郷村	—	—	267	502	—	—	—	—	4,307	—	3,160	7,467	—	—	—	—	18,998	—	8,142	27,140	—
甲子村	—	—	—	480	—	—	—	—	8,640	—	—	8,640	—	—	—	—	8,000	—	—	8,000	—
鵜住居村	—	—	—	116	—	—	—	163	368	—	1,150	1,681	—	—	—	1,970	3,580	—	10,900	16,450	—
栗橋村	20	—	—	470	98	—	98	—	740	—	1,650	2,390	—	—	—	—	31,738	—	37,396	69,134	14
金澤村	—	—	300	1,200	—	—	—	—	—	—	1,500	1,500	—	—	—	—	300,000	—	200,000	500,000	—
計	49	36	2,671	19,939	1,187	300	1,487	1,163	28,466	—	56,463	86,092	85	500	585	1,970	477,341	—	377,308	851,619	14

第8表　用　途　別　樹　種

町村名	用	針葉樹							
	すぎ	ひのき	あかまつ	からまつ	さわら	ひば	もとうみひ	その他	計
下閉伊郡									
山田町	2,599	—	2,000	—	—	—	—	—	4,599
岩泉町	1,600	—	1,575	—	—	—	—	—	3,175
田老町	2,230	—	3,320	—	—	—	—	—	5,550
崎山村	410	—	1,940	—	—	—	—	—	2,350
小本村	350	—	800	—	—	—	—	—	1,150
田野畑村	1,050	—	23,900	—	—	—	—	—	24,950
普代村	953	—	10,240	—	—	—	—	—	11,193
有藝村	250	500	—	—	—	—	—	200	950
安家村	433	—	3,628	—	—	—	—	—	4,061
小川村	1,787	—	—	826	—	—	—	—	2,613
大川村	14	—	1,245	—	—	9	—	—	1,268
花輪村	2,500	—	700	—	—	—	—	—	3,200
茂市村	1,240	—	5,320	—	—	—	—	—	6,560
刈屋村	4,150	1,720	—	—	—	—	—	—	5,870
川井村	—	—	—	—	—	200	—	—	200
門馬村	—	—	1,080	463	—	—	—	—	1,543
小國村	2,900	500	700	—	—	—	—	—	4,100
津軽石村	700	—	500	—	—	—	—	—	1,200
重茂村	700	—	200	—	—	—	—	—	900
豊間根村	12,591	120	19,498	180	50	180	—	—	32,619
大澤村	947	—	278	—	—	—	—	—	1,225
織笠村	3,115	—	3,845	—	—	—	—	—	6,960
船越村	430	—	5,842	—	—	—	—	—	6,272
計	40,949	2,840	86,611	1,469	50	389	—	200	132,508

町村名	用材				薪材			用材			
	闊葉樹				針葉樹			闊葉樹			
	どろのき やまならし いものき	きり	その他	計	まつ	その他	計	くぬぎ	なら	かし	その他	計
下閉伊郡												
山田町	—	—	3,289	5,086	—	—	—	—	150	—	150	300
岩泉町	—	520	—	920	—	—	—	—	20,000	—	30,000	50,000
田老町	—	148	—	308	—	—	—	—	10,000	—	5,000	15,000
崎山村	—	—	—	—	—	—	—	—	2,000	—	6,000	8,000
小本村	—	—	—	—	—	—	—	—	3,500	—	5,500	9,000
田野畑村	—	—	—	19,577	—	—	—	—	—	—	1,600	1,600
普代村	—	—	—	1,303	330	—	330	—	702	—	1,819	2,521
有藝村	—	—	—	650	—	—	—	—	151	—	778	929
安家村	150	—	2,200	8,960	—	—	—	—	344	—	945	1,289
小川村	—	—	—	1,250	—	—	—	—	800	—	2,600	3,400
大川村	10	180	2,446	12,666	—	—	—	—	464	—	696	1,160
花輪村	—	—	—	100	—	—	—	600	—	—	1,200	1,800
茂市村	520	619	100	9,709	—	—	—	—	1,510	—	1,359	2,869
刈屋村	—	1,000	30,800	43,115	1,600	—	1,600	100	300	50	250	700
川井村	—	2,675	—	11,991	—	—	—	—	43	—	80	123
門馬村	—	—	2,538	26,439	—	—	—	—	13,103	—	16,996	30,099
小國村	—	—	1,900	9,700	—	—	—	—	—	—	500	500
津軽石村	—	—	—	—	—	—	—	—	60	—	60	120
重茂村	—	30	—	110	120	—	120	—	149	—	220	369
豊間根村	120	150	220	4,709	450	—	450	110	1,780	510	3,820	6,220
大澤村	—	—	—	47	—	—	—	—	1,441	—	291	1,732
織笠村	—	—	—	—	1,200	—	1,200	—	—	—	2,700	2,700
船越村	—	—	—	—	—	—	—	—	—	—	7,100	7,100
計	800	5,322	43,493	156,640	3,700	—	3,700	810	56,497	560	89,664	147,531

別　伐　採　數　量　(続)

材	闊葉樹											
か し	けやき	しほじ、せや しんのき、 ちだも	かえで とちのき	ほゝのき	かつら	くるみ	さくら、みね ばり、みづめ、 しらかば	くり	なら	かしわ	ぶな
—	—	—	—	—	—	—	1,797	—	—	—	—
—	—	—	—	—	—	—	—	400	—	—	—
—	—	—	—	—	50	—	—	110	—	—	—
—	—	—	—	—	—	—	—	—	—	—	—
—	—	—	—	—	—	—	—	—	—	—	—
—	300	—	—	550	—	—	—	18,727	—	—	—
—	—	—	—	—	—	—	—	1,303	—	—	—
50	—	—	—	100	50	—	—	450	—	—	—
—	10	1,270	1,000	555	1,020	520	45	170	1,020	—	1,000
—	—	—	—	—	—	—	—	1,250	—	—	—
—	—	—	—	—	—	152	120	2,897	5,154	—	1,707
—	100	—	—	—	—	—	—	—	—	—	—
—	180	400	600	300	710	100	2,700	1,030	2,200	—	250
—	—	—	—	—	—	—	—	2,315	4,000	—	5,000
—	144	322	1,423	151	415	—	56	28	3,298	—	3,479
—	43	2,551	5,202	1,185	3,414	—	314	170	3,384	—	7,538
—	—	—	—	—	—	—	—	3,800	2,000	—	2,000
—	—	—	—	—	—	—	—	—	—	—	—
—	50	—	—	—	—	—	—	—	30	—	—
120	180	—	120	100	380	20	—	3,039	110	—	150
—	—	—	—	—	—	—	—	47	—	—	—
—	—	—	—	—	—	—	—	—	—	—	—
—	—	—	—	—	—	—	—	—	—	—	—
170	1,007	4,543	8,345	3,041	6,039	792	5,032	35,736	21,196	—	21,124

炭材			闊葉樹					竹材
針葉樹								
まつ	その他	計	くぬぎ	なら	かし	その他	計	束
—	—	—	—	—	—	—	—	—
—	—	—	—	100,000	—	150,000	250,000	—
—	—	—	—	10,000	—	15,000	25,000	—
—	—	—	—	2,000	—	8,000	10,000	—
—	—	—	—	5,000	—	8,000	13,000	—
—	—	—	—	55,457	—	74,895	130,352	—
571	—	571	—	37,266	—	19,970	57,236	—
—	—	—	—	2,870	—	576	3,464	—
—	—	—	—	20,330	—	3,721	24,051	—
—	—	—	—	20,000	—	100,000	120,000	—
—	—	—	—	37,578	—	25,052	62,630	—
—	—	—	—	2,000	—	3,000	5,000	—
—	—	—	—	25,000	—	13,600	38,600	—
—	—	—	—	—	100,000	5,000	105,000	—
—	—	—	—	327	1,364	—	1,691	—
—	—	—	—	22,540	—	18,755	41,295	—
—	—	—	—	12,500	—	23,100	35,600	—
—	—	—	—	30	—	30	60	—
5	10	15	—	115	—	50	165	—
—	—	—	120	1,680	680	33,717	36,197	—
—	—	—	—	1,100	—	1,615	2,715	—
—	—	—	—	—	—	—	—	—
—	—	—	—	—	—	3,960	3,960	—
576	10	586	120	355,793	102,044	508,041	965,998	—

第8表　用途別樹種別伐採數量（続）

町村名	用材 針葉樹 すぎ	ひのき	あかまつ	からまつ	さわら	ひば	もみとうひ	その他	計
九戸郡									
久慈町	1,048	382	5,920	—	8	—	—	—	7,358
軽米町	1,053	—	10,138	1,737	—	—	—	—	12,928
長内村	4	—	6	—	—	—	—	—	10
宇部村	12,080	—	—	—	—	—	—	—	12,080
野田村	5,700	—	33,800	—	—	—	—	—	39,500
山根村	350	—	200	—	—	—	—	—	550
山形村	10	—	12,890	—	—	—	—	—	12,900
大川目村	1,110	—	2,600	—	—	—	—	—	3,710
夏井村	98	5	2,038	—	—	—	—	—	2,141
侍浜村	1,430	—	7,750	20	—	—	—	—	9,200
中野村	2,500	—	3,000	500	—	—	—	—	6,000
種市村	9,000	12	36,000	60	—	—	—	—	45,072
大野村	420	—	4,165	1,630	—	—	—	—	6,215
小軽米村	30	—	7,650	210	—	—	—	—	7,890
晴山村	750	—	1,100	—	—	—	—	—	1,850
江刺家村	350	—	1,760	—	—	—	—	—	2,110
伊保内村	—	—	2,500	—	—	—	—	—	2,500
戸田村	350	—	5,700	—	—	—	—	—	6,050
計	36,283	399	137,217	4,157	8	—	—	—	178,064

町村名	用材 濶葉樹 どろのき やまならし いものき	きり	その他	計	薪材 針葉樹 まつ	その他	計	薪材 濶葉樹 くぬぎ	なら	かし	その他	計
九戸郡												
久慈町	—	—	—	20	—	—	—	—	300	—	100	400
軽米町	—	—	—	500	2,000	—	2,000	—	800	—	500	1,300
長内村	—	—	—	14	20	—	20	—	14	—	15	29
宇部村	—	—	—	—	—	—	—	—	—	—	560	560
野田村	—	—	38	748	412	—	412	—	310	—	920	1,230
山根村	10	—	—	560	—	—	—	—	4,500	—	3,500	8,000
山形村	—	—	—	4,600	—	—	—	—	2,900	—	—	2,900
大川目村	—	—	—	350	140	20	160	—	160	—	50	210
夏井村	—	—	—	560	—	—	—	—	851	—	310	1,161
侍浜村	—	—	—	—	710	30	740	—	300	—	700	1,000
中野村	—	900	1,000	1,900	—	—	—	—	200	—	300	500
種市村	—	120	—	500	320	—	320	—	11,400	—	9,160	20,560
大野村	—	—	—	1,980	480	—	480	—	6,850	—	12,728	19,578
小軽米村	—	—	15	25	5	252	257	—	485	—	1,080	1,565
晴山村	—	—	—	200	7,300	—	7,300	—	8,500	—	4,300	12,800
江刺家村	—	—	—	—	410	100	510	—	—	—	—	—
伊保内村	—	—	—	5,000	100	—	100	—	500	—	—	500
戸田村	1,100	150	—	1,580	—	—	—	—	650	—	1,350	2,000
計	1,110	1,170	1,053	18,627	11,897	402	12,299	—	38,720	—	35,573	74,293

別伐採數量（続）

町村名	材 濶葉樹 かし	けやき	しほじ、せや、しんのき、ちだも	かえで、とちのき	ほゝのき	かつら	くるみ	さくら、みねばり、みづめ、しらかば	くり	なら	かしわ	ぶな
九戸郡												
久慈町	—	—	—	—	—	—	—	—	20	—	—	—
軽米町	—	—	—	—	—	—	—	—	500	—	—	—
長内村	—	—	—	—	—	—	—	—	10	4	—	—
宇部村	—	—	—	—	—	—	—	—	—	—	—	—
野田村	—	10	—	—	50	—	—	—	650	—	—	—
山根村	—	—	—	—	—	—	—	—	550	—	—	—
山形村	—	—	—	—	—	—	—	—	4,600	—	—	—
大川目村	—	—	—	—	—	—	—	—	350	—	—	—
夏井村	—	—	—	—	—	—	—	—	650	—	—	—
侍浜村	—	—	—	—	—	—	—	—	—	—	—	—
中野村	—	—	—	—	—	—	—	—	—	—	—	—
種市村	—	80	—	—	—	—	—	—	300	—	—	—
大野村	—	—	—	—	—	—	—	—	1,980	—	—	—
小軽米村	—	—	—	—	—	—	—	—	10	—	—	—
晴山村	—	—	—	—	—	—	—	—	200	—	—	—
江刺家村	—	—	—	—	—	—	—	—	—	—	—	—
伊保内村	—	—	—	—	—	—	—	—	5,000	—	—	—
戸田村	—	—	—	—	—	—	—	—	250	80	—	—
計	—	90	—	—	50	—	—	—	15,070	84	—	—

町村名	炭材 針葉樹 まつ	その他	計	濶葉樹 くぬぎ	なら	かし	その他	計	竹材 東
九戸郡									
久慈町	—	—	—	—	5,200	—	2,800	8,000	—
軽米町	—	—	—	—	36,000	—	26,484	62,484	—
長内村	—	—	—	—	1,110	—	205	1,315	—
宇部村	—	—	—	—	6,000	—	—	6,000	—
野田村	—	—	—	—	8,016	—	12,030	20,046	—
山根村	—	—	—	—	43,200	—	12,800	56,000	—
山形村	—	—	—	—	5,610	—	4,670	10,280	—
大川目村	—	—	—	—	15,400	—	3,000	18,400	—
夏井村	—	—	—	—	3,240	—	1,482	4,722	—
侍浜村	—	—	—	—	1,800	—	3,350	5,150	—
中野村	—	—	—	—	5,000	—	13,000	18,000	—
種市村	—	—	—	—	35,500	—	22,400	57,900	—
大野村	200	—	200	—	13,120	—	46,620	59,740	—
小軽米村	—	—	—	—	21,820	—	9,240	31,060	—
晴山村	—	—	—	—	—	—	—	—	—
江刺家村	120	—	120	—	590	—	160	750	—
伊保内村	300	—	300	—	1,500	—	—	1,500	—
戸田村	—	—	—	—	17,300	—	14,000	31,300	—
計	620	—	620	—	220,406	—	172,241	392,647	—

第8表　用途別樹種

町村名	用材 針葉樹 すぎ	ひのき	あかまつ	からまつ	さわら	ひば	もみとうひ	その他	計
二戸郡									
福岡町	300	—	430	—	—	—	—	—	730
一戸町	180	—	100	—	—	—	—	1,130	1,410
浄法寺町	11,000	—	25,273	4,250	—	—	—	270	40,793
爾薩体村	7,500	—	8,892	—	—	—	—	—	16,392
金田一村	61,500	—	62,000	—	—	—	—	—	123,500
斗米村	5,000	—	13,500	3,000	—	—	—	—	21,500
石切所村	—	—	2,000	—	—	—	—	—	2,000
浪打村	2,500	—	6,500	300	—	—	—	—	9,300
鳥海村	2,600	—	3,200	600	—	—	—	—	6,400
小鳥谷村	2,074	—	8,839	687	—	—	—	—	11,600
姉帯村	1,000	—	3,000	—	—	—	—	—	4,000
田部村	360	—	480	—	—	—	—	—	840
御返地村	3,310	—	5,550	520	—	—	—	—	9,380
荒澤村	3,983	—	18,312	530	—	—	—	—	22,825
田山村	620	—	26,450	16,580	—	—	—	—	43,650
計	101,927	—	184,526	26,467	—	—	—	1,400	314,320

町村名	用材 濶葉樹 どろのき やまならし いものき	きり	その他	計	薪材 針葉樹 まつ	その他	計	濶葉樹 くぬぎ	なら	かし	その他	計
二戸郡												
福岡町	—	25	15	50	120	—	120	—	—	—	170	170
一戸町	—	—	—	—	—	1,130	1,130	—	—	—	—	—
浄法寺町	50	—	100	3,568	—	—	—	—	—	—	5,359	5,359
爾薩体村	—	—	—	750	3,500	—	3,500	—	8,500	—	7,500	16,000
金田一村	—	—	—	—	—	—	—	—	3,100	—	—	3,100
斗米村	—	350	—	2,000	130	20	150	—	800	—	500	1,300
石切所村	—	—	—	—	—	—	—	—	—	—	—	—
浪打村	—	100	650	1,000	350	—	350	—	3,500	—	24,500	28,000
鳥海村	—	200	—	1,200	—	—	—	—	1,000	—	700	1,700
小鳥谷村	—	—	772	4,225	—	—	—	—	9,146	—	9,183	18,329
姉帯村	—	5	—	305	—	—	—	—	10	—	—	10
田部村	—	92	—	769	—	—	—	—	5,024	—	536	5,560
御返地村	250	73	—	698	—	—	—	—	3,000	—	7,000	10,000
荒澤村	15	—	60	8,648	—	—	—	—	30,000	—	60,000	90,000
田山村	—	—	24,000	254,000	—	—	—	—	800	—	1,200	2,000
計	315	845	25,597	277,213	4,100	1,150	5,250	—	64,880	—	116,648	181,528

別伐採數量（続）

町村名	材 濶葉樹 かし	けやき	しほじせんのきやちだも	かえでとちのき	ほゝのき	かつら	くるみ	さくら、みねばり、みづめ、しらかば	くり	なら	かしわ	ぶな
二戸郡												
福岡町	—	—	—	—	—	—	—	—	10	—	—	—
一戸町	—	—	—	—	—	—	—	—	—	—	—	—
浄法寺町	—	27	720	100	313	—	—	—	1,033	1,225	—	—
爾薩体村	—	—	—	—	—	—	—	—	750	—	—	—
金田一村	—	—	—	—	—	—	—	—	—	—	—	—
斗米村	—	150	—	—	—	—	—	—	1,500	—	—	—
石切所村	—	—	—	—	—	—	—	—	—	—	—	—
浪打村	—	—	—	—	—	—	—	—	250	—	—	—
鳥海村	—	—	—	—	—	—	—	—	1,000	—	—	—
小鳥谷村	—	—	588	94	526	14	—	—	1,252	—	—	979
姉帯村	—	—	—	—	—	—	—	—	300	—	—	—
田部村	—	226	—	—	178	—	18	113	142	—	—	—
御返地村	—	—	—	—	—	—	25	—	350	—	—	—
荒澤村	—	52	130	104	226	5	82	40	1,784	2,050	—	4,100
田山村	—	7,000	—	—	30,000	6,000	20,000	—	13,000	36,000	—	118,000
計	—	7,455	1,438	298	31,243	6,019	20,125	153	21,371	39,275	—	123,079

町村名	炭材 針葉樹 まつ	その他	計	濶葉樹 くぬぎ	なら	かし	その他	計	竹材
									束
二戸郡									
福岡町	—	40	40	—	35	—	215	250	—
一戸町	—	—	—	—	—	—	—	—	—
浄法寺町	—	—	—	—	—	—	49,587	49,587	—
爾薩体村	—	—	—	—	4,800	—	4,100	8,900	—
金田一村	—	—	—	—	25,000	—	—	25,000	—
斗米村	—	—	—	—	37,000	—	15,800	52,800	—
石切所村	—	—	—	—	—	—	—	—	—
浪打村	—	—	—	—	2,000	—	—	2,000	—
鳥海村	—	—	—	—	18,000	—	10,000	28,000	—
小鳥谷村	—	—	—	—	59,890	—	41,837	101,727	—
姉帯村	—	—	—	50	1,000	—	2,500	3,550	—
田部村	—	—	—	—	8,303	2,012	—	10,315	—
御返地村	—	—	—	—	55,000	—	85,000	140,000	—
荒澤村	—	—	—	—	90,000	—	130,000	220,000	—
田山村	—	—	—	—	3,000	—	6,000	9,000	—
計	—	40	40	50	304,028	2,012	345,039	651,129	—

第9表 木材生産檢査成績

（單位石） 昭和25年 施業課

地方事務所別＼種別	針葉樹 製材 一般用材 板類	挽割類	挽角類	耳付類	押角	小計	特殊用材 枕木	仕組板	造船	樽丸	腕木	合計
岩手、紫波	162,400	40,290	134,190	11,280	2,030	350,190	10,520	133,730	—	—	—	494,440
稗貫	33,530	20,450	43,120	2,330	300	99,730	—	12,870	—	—	—	112,600
和賀	17,560	9,580	28,210	100	—	55,450	—	6,660	—	—	—	62,110
膽澤	23,560	11,340	21,920	2,200	1,000	60,020	—	11,140	—	—	—	71,160
江刺	14,830	8,640	14,510	1,100	500	39,580	200	1,500	—	—	—	41,280
西磐井	22,220	6,980	15,460	2,710	200	47,570	—	3,980	—	—	—	51,550
東磐井	66,560	31,180	85,510	10,180	1,200	194,630	200	7,970	—	—	—	202,800
氣仙	97,590	46,810	139,200	5,440	3,880	292,920	—	7,670	—	100	—	300,690
上閉伊	63,420	27,620	48,100	2,310	1,070	142,520	—	6,500	100	—	—	149,120
下閉伊	39,470	15,930	32,940	4,880	1,100	94,320	2,400	5,210	3,140	700	—	105,770
九戸	43,270	15,310	34,680	2,900	700	96,860	1,750	66,870	1,830	—	—	167,310
二戸	32,870	15,410	25,050	6,810	400	80,540	300	59,390	—	—	—	140,230
計	617,280	249,540	622,890	52,240	12,380	1,554,330	15,370	323,490	5,070	800	—	1,399,060

地方事務所別＼種別	針葉樹 素材 素材	特殊用材 パルプ	坑木	枕木	坑丸太	電柱	造船	合計
岩手、紫波	598,510	305,120	439,750	200	200	3,630	—	1,347,410
稗貫	193,680	19,030	6,590	—	100	300	—	219,700
和賀	67,570	37,760	17,640	—	200	690	—	123,860
膽澤	60,600	51,350	15,840	—	—	—	—	127,790
江刺	74,940	55,310	19,750	—	—	400	—	150,400
西磐井	58,730	68,900	22,850	—	—	—	—	150,480
東磐井	330,780	13,130	11,840	—	—	5,310	2,110	363,170
氣仙	455,500	29,810	3,360	—	—	8,090	400	497,160
上閉伊	222,170	31,440	16,430	—	—	4,690	—	274,980
下閉伊	272,000	18,360	27,780	9,140	—	7,390	1,300	335,970
九戸	229,670	82,020	108,310	4,230	—	—	13,340	437,570
二戸	184,680	48,580	75,460	3,030	—	4,690	—	316,440
計	2,748,830	760,810	765,600	16,600	500	35,440	17,150	4,344,930

地方事務所別＼種別	濶葉樹 製材 一般用材 板類	挽割類	挽角類	耳付類	押角	小計	特殊用材 枕木	仕組板	造船	樽丸	腕木	合計
岩手、紫波	12,100	1,510	3,710	2,890	200	20,410	3,350	500		—	—	24,260
稗貫	200	—	970	—	—	1,670	200	—	—	—	—	1,870
和賀	11,920	500	380	100	—	14,960	—	—	—	—	—	14,960
膽澤	1,150	2,560	600	—	—	2,160	—	—	—	—	—	2,160
江刺	40	410	320	—	—	380	—	—	—	—	—	380
西磐井	590	20	360	—	—	950	—	—	—	—	—	950
東磐井	20	170	50	—	—	240	—	—	—	—	320	560
氣仙	—	1,940	—	—	—	1,940	—	—	—	—	—	1,940
上閉伊	1,000	170	390	400	—	1,960	—	—	—	—	190	2,150
下閉伊	17,740	8,210	1,810	1,740	—	29,500	3,480	200	400	—	—	33,580
九戸	310	1,690	890	—	—	2,890	200	—	—	—	—	3,090
二戸	2,480	3,300	420	—	—	6,200	200	—	—	—	—	6,400
計	47,550	20,480	9,900	5,130	200	83,260	7,430	700	400	—	510	92,300

地方事務所別＼種別	濶葉樹 素材 素材	特殊用材 パルプ	坑木	枕木	坑丸太	電柱	造船	合計
岩手、紫波	40,770	—	2,050	48,660	—	—	—	91,480
稗貫	5,560	—	—	4,290	—	—	—	9,850
和賀	69,630	—	—	100	—	—	—	69,730
膽澤	1,200	—	—	—	—	—	—	1,200
江刺	6,270	—	—	4,510	—	—	—	10,780
西磐井	710	—	—	—	—	—	—	710
東磐井	5,670	—	—	4,210	—	—	—	9,880
氣仙	3,670	—	—	2,470	—	—	—	6,140
上閉伊	10,770	—	—	22,800	—	—	—	33,570
下閉伊	191,110	700	9,180	74,730	—	—	100	275,820
九戸	7,650	—	200	10,560	—	—	3,250	21,660
二戸	38,680	600	1,830	38,220	—	—	—	79,330
計	381,690	1,300	13,260	210,550	—	—	3,350	610,150

第10表 薪 炭 生 産

郡市名	生産			
	木炭	薪		
		普通薪	瓦斯薪	
	俵	層積石		瓩
盛岡市	60,455	31,671		—
釜石市	6,402	170		—
宮古市	77,434	4,550		—
一關市	3,112	3,380		—
岩手郡	1,094,501	206,930		1,618,900
紫波郡	55,707	35,774		
稗貫郡	285,354	39,458		13,900
和賀郡	343,731	111,226		18,850
膽澤郡	312,518	21,191		—

第11表 林 野 副 産 物

郡市名	種子			木の實				樹皮	
	總數	すぎ	あかまつ	總數	くるみ	つばき	くり	すぎ	かしわ
	升合	升合	升合	貫	貫	貫	貫	斤	貫
盛岡市	20.0	20.0	—	168	8	—	160	2,000	—
釜石市	—	—	—	—	—	—	—	—	—
宮古市	—	—	—	203	153	—	50	5,345	—
一關市	—	—	—	160	30	—	130	150	—
岩手郡	2.1	2.1	—	14,760	158	—	14,602	12,780	—
紫波郡	—	—	—	5,775	50	—	5,725	44,140	—
稗貫郡	44.9	27.6	17.3	1,307	129	—	1,178	23,800	—
和賀郡	4.0	4.0	—	2,597	431	—	2,166	1,970	—
膽澤郡	—	—	—	80	80	—	—	1,443	—
江刺郡	21.0	21.0	—	7,324	462	—	6,862	4,938	—
西磐井郡	10.8	10.8	—	1,280	500	—	780	1,936	—
東磐井郡	358.5	353.0	5.5	8,397	606	—	7,791	34,610	—
氣仙郡	61.0	58.0	3.0	4,895	779	2,002	2,114	145,055	—
上閉伊郡	382.6	351.6	31.0	4,176	2,470	—	1,706	10,875	—
下閉伊郡	—	—	—	7,988	892	—	7,096	21,191	—
九戸郡	70.0	25.0	45.0	16,731	4,611	—	12,120	1,004	—
二戸郡	4.0	4.0	—	24,246	2,776	—	21,470	55,828	—
計	978.9	877.1	101.8	100,087	14,135	2,002	83,950	367,065	—

產 實 績

昭和25年 施業課

郡市別	生産			
	木炭	薪		
		普通薪	瓦斯薪	
	俵	層積石		瓩
江刺郡	212,264	53,588		—
西磐井郡	293,002	15,920		—
東磐井郡	511,371	160,821		8,325
氣仙郡	604,776	48,566		—
上閉伊郡	957,049	132,102		—
下閉伊郡	1,857,721	147,473		—
九戸郡	1,847,997	82,928		477,875
二戸郡	1,482,213	98,179		2,043,635
計	10,005,607	1,193,927		4,181,485

產 物

昭和25年

その他									
竹皮	蔓及び莖	まつたけ	しいたけ	なめこ	たけのこ	ぜんまい	わらび	まつやに	うるし
貫	束	貫	貫	貫	貫	貫	貫	貫	貫
—	—	—	5	—	—	—	—	—	10
—	—	—	—	—	—	—	—	—	—
—	—	5	50	—	—	—	39	—	—
—	—	—	—	—	520	—	—	—	—
—	—	25	21	15	3,000	105	110	—	8
—	—	10	7	—	—	110	582	—	—
—	20	28	90	—	35	330	798	—	4
—	—	199	87	370	810	327	312	30	—
—	—	—	66	168	700	388	360	352	—
—	50	202	73	—	70	183	2,195	1	2
—	—	—	—	200	100	200	—	—	—
—	—	—	12	—	375	27	38	—	53
16	—	8	87	10	949	110	260	—	21
15	—	216	512	50	100	375	1,770	—	—
—	—	1,443	72	—	—	110	597	—	—
—	100	556	367	—	10	541	431	—	150
—	180	15	140	298	5,363	633	557	—	1,522
31	350	2,707	1,589	1,111	12,032	3,439	8,049	383	1,770

第12表　牧　野　面　積

（單位町）　昭和24年1月1日現在

郡市名	國有 放牧地 面積		國有 放牧地 放牧頭數（最盛時現在）		國有 採草地面積		公私有 放牧地 面積		公私有 放牧地 放牧頭數（最盛時現在）		公私有 採草地面積	
	立木地	無立木地	馬	牛	立木地	無立木地	立木地	無立木地	馬	牛	立木地	無立木地
盛岡市	279	804	733	—	78	502	—	100	—	3	81	719
釜石市	—	—	—	—	—	—	—	—	—	—	—	15
宮古市	—	916	175	170	—	—	360	150	80	148	20	250
一關市	—	—	—	—	—	—	—	—	—	—	—	234
岩手郡	4,864	5,462	4,148	937	577	1,399	3,122	5,493	3,691	1,673	1,868	9,223
紫波郡	428	484	501	25	469	819	20	191	113	1	518	838
稗貫郡	288	651	426	—	330	589	242	1,106	548	—	215	2,082
和賀郡	758	967	381	166	389	1,105	28	235	328	—	1,504	1,071
膽澤郡	—	216	310	30	—	—	95	1,342	359	69	171	896
江刺郡	—	—	—	—	—	10	873	199	307	—	255	3,205
西磐井郡	—	—	—	—	—	—	1,415	742	465	9	659	1,496
東磐井郡	—	—	—	—	—	—	773	693	275	85	2,029	3,962
氣仙郡	711	622	—	—	22	28	165	3,288	1,208	310	368	6,832
上閉伊郡	1,638	3,625	1,570	61	586	2,908	913	6,734	4,091	938	339	8,089
下閉伊郡	18,124	3,364	1,355	3,698	119	1,328	13,316	1,952	1,054	5,976	2,925	10,223
九戸郡	5,037	2,489	948	—	79	171	6,057	2,781	2,615	1,354	4,896	9,109
二戸郡	2,066	2,089	2,203	640	1,443	1,616	1,592	6,260	2,695	1,043	532	7,629
計	34,193	21,689	12,750	5,727	4,092	10,475	28,974	32,266	17,829	11,609	16,380	65,878
昭和21年	—	—	—	—	—	—	21,681	41,122	22,235	9,679	18,412	66,695
昭和18年	—	—	—	—	—	—	41,195	35,831	2,045	1,458	7,762	52,868
岩手郡												
沼宮内町	—	—	—	—	—	—	—	—	—	—	—	—
雫石町	—	—	—	—	—	—	—	12	115	183	107	142
葛巻町	—	—	—	—	—	—	691	869	680	670	200	2,370
玉川村	—	—	—	—	17	161	—	—	—	—	—	360
藪川村	2,054	31	1,017	414	60	5	26	894	749	115	—	432
簗川村	—	1,066	315	—	—	575	—	—	—	—	—	942
太田村	—	—	—	—	18	32	—	—	—	—	—	—
御所村	69	128	53	—	47	223	19	63	160	—	256	436
御明神村	110	329	211	—	13	234	—	619	240	—	—	244
西山村	100	347	469	—	—	13	—	—	—	—	200	220
瀧澤村	5	42	43	—	—	—	89	816	815	54	49	119
川口村	582	190	100	—	—	—	—	820	450	34	—	1,030
卷堀村	—	—	—	—	—	—	—	—	—	—	—	200
瀧民村	—	—	—	—	—	—	—	—	—	—	—	35
大更村	—	—	—	—	30	20	—	—	—	—	—	98
田頭村	50	131	127	35	—	—	—	—	—	—	—	—
松尾村	782	793	848	80	22	—	—	—	—	—	—	—
平舘村	36	14	—	—	—	—	—	—	—	—	—	—
寺田村	280	728	335	88	117	90	—	—	—	—	456	—
一方井村	—	—	—	—	—	—	—	—	—	—	50	—
御堂村	142	374	130	20	253	46	187	—	362	109	—	—
江刈村	654	1,289	500	300	—	—	2,110	1,400	120	508	550	2,600
計	4,864	5,462	4,148	937	577	1,399	3,122	5,493	3,691	1,673	1,868	9,223

註　公私有は、縣有、市町村有、部落有、社寺有、會社有、その他の團体有、個人有の總計である。

町村名	國有 放牧地 面積		國有 放牧地 放牧頭數（最盛時現在）		國有 採草地面積		公私有 放牧地 面積		公私有 放牧地 放牧頭數（最盛時現在）		公私有 採草地面積	
	立木地	無立木地	馬	牛	立木地	無立木地	立木地	無立木地	馬	牛	立木地	無立木地
紫波郡												
日詰町	—	—	—	—	—	—	—	—	—	—	—	1
古舘村	—	—	—	—	—	—	—	—	—	—	—	—
德田村	—	—	—	—	—	—	—	—	—	—	—	—
見前村	—	—	—	—	—	—	—	—	—	—	—	—
飯岡村	—	—	—	—	—	2	—	—	—	—	25	40
煙山村	—	—	—	—	3	11	—	—	—	—	80	51
不動村	—	—	—	—	39	61	—	—	—	—	—	30
水分村	—	—	—	—	110	140	—	—	—	—	—	2
志和村	271	209	200	—	186	198	20	50	60	—	30	40
赤石村	—	—	—	—	—	—	—	—	—	—	—	—
彦部村	—	—	—	—	—	—	—	—	—	—	124	155
佐比内村	33	92	130	25	7	170	—	111	17	—	200	80
赤澤村	78	117	109	—	52	123	—	—	—	—	59	51
長岡村	—	—	—	—	—	—	—	5	1	1	—	68
乙部村	46	66	62	—	72	114	—	25	35	—	—	320
計	428	484	501	25	469	819	20	191	113	1	518	838
稗貫郡												
花卷町	—	—	—	—	—	—	—	—	—	—	—	—
大迫町	—	—	—	—	—	—	—	—	—	—	—	—
石鳥谷町	—	—	—	—	103	86	19	11	—	—	12	33
内川目村	52	206	157	—	1	50	219	570	240	—	—	832
外川目村	17	175	104	—	1	46	4	525	308	—	—	1,000
龜ヶ森村	—	—	—	—	—	49	—	—	—	—	—	135
新堀村	—	—	—	—	—	—	—	—	—	—	35	—
八重畑村	—	—	—	—	—	44	—	—	—	—	—	—
矢澤村	—	—	—	—	—	—	—	—	—	—	1	7
八幡村	—	—	—	—	—	—	—	—	—	—	51	20
湯本村	—	—	—	—	51	96	—	—	—	—	—	—
宮野目村	—	—	—	—	122	—	—	—	—	—	—	—
湯口村	219	229	143	—	—	207	—	—	—	—	—	—
太田村	—	41	22	—	52	11	—	—	—	—	116	55
計	288	651	426	—	330	589	242	1,106	548	—	215	2,082

第12表　牧　野　面　積（続）

町村名	國有 放牧地 面積 立木地	國有 放牧地 面積 無立木	國有 放牧地 放牧頭数（最盛時現在） 馬	國有 放牧地 放牧頭数（最盛時現在） 牛	國有 採草地面積 立木地	國有 採草地面積 無立木地	公私有 放牧地 面積 立木地	公私有 放牧地 面積 無立木地	公私有 放牧地 放牧頭数（最盛時現在） 馬	公私有 放牧地 放牧頭数（最盛時現在） 牛	公私有 採草地面積 立木地	公私有 採草地面積 無立木地
和賀郡												
黒澤尻町	—	—	—	—	—	—	—	—	—	—	—	—
土澤町	—	—	—	—	7	112	—	—	—	—	1,198	—
鬼柳村	—	—	—	—	—	—	—	—	—	—	29	20
岩崎村	—	194	—	—	22	172	—	175	150	—	—	384
横川目村	269	54	—	—	—	18	—	—	—	—	—	40
藤根村	—	—	—	—	—	—	—	—	—	—	—	—
江釣子村	—	—	—	—	—	—	—	—	—	—	—	—
笹間村	—	37	—	—	—	—	—	—	—	—	—	—
飯豊村	—	—	—	—	—	—	—	—	—	—	—	9
二子村	—	—	—	—	—	—	—	—	—	—	—	26
更木村	—	—	—	—	—	—	—	—	—	—	45	55
立花村	—	—	—	—	—	—	—	—	—	—	—	—
中内村	—	—	—	—	—	—	—	—	—	—	—	—
谷内村	105	129	100	—	15	40	12	40	50	—	52	112
小山田村	—	—	—	—	35	29	—	20	43	—	—	—
湯田村	30	221	87	—	184	316	16	—	85	—	—	—
澤内村	354	332	194	166	126	418	—	—	—	—	180	425
計	758	967	381	166	389	1,105	28	235	328	—	1,504	1,071
膽澤郡												
水澤町	—	—	—	—	—	—	—	—	—	—	—	—
前澤町	—	—	—	—	—	—	—	—	—	—	—	—
金ケ崎町	—	216	310	30	—	—	—	—	—	—	—	—
佐倉河村	—	—	—	—	—	—	—	—	—	—	—	—
眞城村	—	—	—	—	—	—	—	—	—	—	—	—
姉体村	—	—	—	—	—	—	—	—	—	—	—	66
白山村	—	—	—	—	—	—	—	—	—	—	—	—
古城村	—	—	—	—	—	—	—	—	—	—	13	30
衣川村	—	—	—	—	—	—	29	59	200	—	30	220
小山村	—	—	—	—	—	—	—	5	37	9	4	494
南都田村	—	—	—	—	—	—	—	—	—	—	—	—
若柳村	—	—	—	—	—	—	66	2,148	30	60	124	—
永岡村	—	—	—	—	—	—	—	114	60	—	—	—
相去村	—	—	—	—	—	—	—	16	32	—	—	86
計	—	216	310	30	—	—	95	2342	359	69	171	896

町村名	國有 放牧地 面積 立木地	國有 放牧地 面積 無立木地	國有 放牧地 放牧頭数（最盛時現在） 馬	國有 放牧地 放牧頭数（最盛時現在） 牛	國有 採草地面積 立木地	國有 採草地面積 無立木地	公私有 放牧地 面積 立木地	公私有 放牧地 面積 無立木地	公私有 放牧地 放牧頭数（最盛時現在） 馬	公私有 放牧地 放牧頭数（最盛時現在） 牛	公私有 採草地面積 立木地	公私有 採草地面積 無立木地
江刺郡												
岩谷堂町	—	—	—	—	—	—	—	—	—	—	—	—
愛宕村	—	—	—	—	—	—	—	—	—	—	—	—
羽田村	—	—	—	—	—	—	—	—	—	—	6	6
黒石村	—	—	—	—	—	10	—	—	—	—	—	18
田原村	—	—	—	—	—	—	—	—	—	—	—	—
藤里村	—	—	—	—	—	—	—	—	—	—	46	80
伊手村	—	—	—	—	—	—	—	199	127	—	—	489
米里村	—	—	—	—	—	—	873	—	180	—	23	939
玉里村	—	—	—	—	—	—	—	—	—	—	—	534
梁川村	—	—	—	—	—	—	—	—	—	—	160	500
福岡村	—	—	—	—	—	—	—	—	—	—	—	380
廣瀬村	—	—	—	—	—	—	—	—	—	—	—	—
稲瀬村	—	—	—	—	—	—	—	—	—	—	20	259
計	—	—	—	—	—	10	873	199	307	—	255	3,205
西磐井郡												
永井村	—	—	—	—	—	—	—	—	—	—	2	3
涌津村	—	—	—	—	—	—	—	—	—	—	—	—
油島村	—	—	—	—	—	—	—	—	—	—	—	—
花泉村	—	—	—	—	—	—	—	—	—	—	—	—
金澤村	—	—	—	—	—	—	—	—	—	—	—	—
老松村	—	—	—	—	—	—	—	—	—	—	—	—
日形村	—	—	—	—	—	—	—	—	—	—	—	—
彌榮村	—	—	—	—	—	—	—	—	—	—	18	—
萩荘村	—	—	—	—	—	—	—	100	50	—	—	100
厳美村	—	—	—	—	—	—	1,415	642	415	9	614	1,265
平泉村	—	—	—	—	—	—	—	—	—	—	25	127
計	—	—	—	—	—	—	1,415	742	465	9	659	1,495

第12表 牧 野 面 積 (続)

町村名	國有 放牧地 面積		國有 放牧地 放牧頭數(最盛時現在)		國有 採草地面積		公私有 放牧地 面積		公私有 放牧地 放牧頭數(最盛時現在)		公私有 採草地面積	
	立木地	無立木地	馬	牛	立木地	無立木地	立木地	無立木地	馬	牛	立木地	無立木地
東磐井郡												
千厩町	—	—	—	—	—	—	—	—	—	—	—	—
大原町	—	—	—	—	—	—	—	150	100	—	—	988
藤澤町	—	—	—	—	—	—	—	—	—	—	—	—
摺澤町	—	—	—	—	—	—	—	—	—	—	—	—
折壁村	—	—	—	—	—	—	—	—	—	—	—	778
矢越村	—	—	—	—	—	—	—	—	—	—	—	190
小梨村	—	—	—	—	—	—	—	—	—	—	27	32
八澤村	—	—	—	—	—	—	—	—	—	—	22	3
大津保村	—	—	—	—	—	—	—	150	150	—	23	242
黄海村	—	—	—	—	—	—	—	—	—	—	36	—
薄衣村	—	—	—	—	—	—	—	—	—	—	11	68
奥玉村	—	—	—	—	—	—	—	—	—	—	201	167
磐清水村	—	—	—	—	—	—	—	—	—	—	56	—
門崎村	—	—	—	—	—	—	—	—	—	—	—	—
松川村	—	—	—	—	—	—	773	336	—	—	200	298
舞川村	—	—	—	—	—	—	—	—	—	—	15	50
長島村	—	—	—	—	—	—	—	—	—	—	—	137
生母村	—	—	—	—	—	—	—	—	—	—	—	294
田河津村	—	—	—	—	—	—	—	—	—	—	1,388	—
長坂村	—	—	—	—	—	—	—	—	—	—	—	—
猿澤村	—	—	—	—	—	—	—	57	25	85	50	120
澄民村	—	—	—	—	—	—	—	—	—	—	—	595
興田村	—	—	—	—	—	—	—	—	—	—	—	—
計	—	—	—	—	—	—	773	693	275	85	2,029	3,962
氣仙郡												
盛町	—	—	—	—	—	—	—	—	—	—	—	—
高田町	—	—	—	—	—	—	—	—	—	—	—	20
氣仙町	—	—	—	—	—	—	—	—	—	—	—	211
大船渡町	—	—	—	—	—	—	—	—	—	—	—	—
世田米町	711	517	—	—	—	—	—	914	120	80	—	1,400
末崎村	—	—	—	—	—	—	—	—	—	—	—	—
小友村	—	—	—	—	—	—	—	—	—	—	—	—
廣田村	—	—	—	—	—	—	—	—	—	—	—	—
米崎村	—	—	—	—	—	9	—	—	—	—	—	—
矢作村	—	—	—	—	—	—	—	259	—	—	—	599
竹駒村	—	105	—	—	22	19	—	—	—	—	—	97
横田村	—	—	—	—	—	—	—	—	—	—	30	1,200
下有住村	—	—	—	—	—	—	150	350	280	30	270	850
上有住村	—	—	—	—	—	—	10	922	310	80	—	669
日頃市村	—	—	—	—	—	—	—	130	128	—	48	1,026
立根村	—	—	—	—	—	—	—	—	—	—	20	215
猪川村	—	—	—	—	—	—	—	300	320	—	—	25
赤崎村	—	—	—	—	—	—	—	—	—	—	—	124
綾里村	—	—	—	—	—	—	—	10	—	8	—	78
越喜來村	—	—	—	—	—	—	—	—	—	—	—	—
吉濱村	—	—	—	—	—	—	—	400	50	100	—	314
唐丹村	—	—	—	—	—	—	8	3	—	12	—	4
計	711	622	—	—	22	28	168	3,288	1,208	310	368	6,832

町村名	國有 放牧地 面積		國有 放牧地 放牧頭數(最盛時現在)		國有 採草地面積		公私有 放牧地 面積		公私有 放牧地 放牧頭數(最盛時現在)		公私有 採草地面積	
	立木地	無立木地	馬	牛	立木地	無立木地	立木地	無立木地	馬	牛	立木地	無立木地
上閉伊郡												
遠野町	—	—	—	—	—	—	—	—	—	—	—	414
大槌町	—	—	—	—	—	34	—	450	355	163	—	187
綾織村	—	—	—	—	—	—	—	428	330	—	84	1,662
小友村	40	247	199	—	85	13	283	490	370	—	—	1,006
鱒澤村	—	143	45	—	—	59	60	294	175	—	—	373
宮守村	54	59	20	—	50	19	—	734	190	12	136	220
達曾部村	28	298	216	—	21	339	—	75	80	—	50	514
附馬牛村	893	870	425	31	30	447	—	1,205	1,000	200	—	790
松崎村	—	—	—	—	—	—	160	424	280	—	49	348
土淵村	545	1,340	365	30	285	890	—	202	350	30	—	—
青笹村	21	139	150	—	101	339	—	—	—	—	—	60
上郷村	57	529	150	—	14	493	—	750	230	—	—	1,262
甲子村	—	—	—	—	—	31	253	332	182	12	—	315
鵜住居村	—	—	—	—	—	—	157	—	142	109	—	350
栗橋村	—	—	—	—	—	59	—	1,300	317	192	20	488
金澤村	—	—	—	—	—	185	—	50	90	220	—	100
計	1,638	3,625	1,570	61	586	2,908	913	6,734	4,091	938	339	8,089
下閉伊郡												
山田町	—	—	—	—	—	—	—	—	—	—	—	—
岩泉町	—	—	—	—	—	—	300	80	200	1,000	900	7
田老町	524	124	15	195	—	—	82	—	—	225	—	90
崎山村	—	—	—	—	—	—	—	—	—	—	5	32
小本村	197	21	52	124	—	—	108	—	—	60	105	80
田野畑村	639	116	81	151	—	—	1,671	—	—	305	—	396
普代村	—	—	—	—	—	—	—	—	—	—	—	—
有芸村	985	76	28	312	—	—	—	920	330	640	—	1,500
安家村	7,601	—	24	754	—	—	1,100	—	8	487	200	548
小川村	157	82	—	73	—	59	70	—	—	40	—	4,700
大川村	5,921	635	635	1,249	35	1	5,198	611	20	1,382	72	676
花輪村	—	81	14	15	—	—	100	—	—	—	—	467
茂市村	—	—	—	—	—	—	—	—	—	—	—	114
刈屋村	—	—	—	—	—	—	3,162	—	113	311	—	92
川井村	499	18	34	378	—	—	1,150	300	81	1,160	—	763
門馬村	1,267	382	152	—	84	618	—	—	—	—	—	—
小國村	334	472	240	273	—	—	360	—	282	307	1,640	—
津軽石村	—	133	—	47	—	63	—	—	—	—	—	101
重茂村	—	384	4	88	—	10	15	8	20	9	3	7
豊間根村	—	382	45	32	—	510	—	—	—	—	—	—
大澤村	—	—	—	—	—	15	—	—	—	—	—	—
織笠村	—	125	35	—	—	37	—	—	—	—	—	636
船越村	—	333	23	7	—	24	—	33	—	50	—	14
計	18,124	2,364	1,355	3,698	119	1,328	13,316	1,952	1,054	5,976	2,925	10,223

第12表 牧 野 面 積 (続)

町村名	國有 放牧地 面積 立木地	國有 放牧地 面積 無立木地	國有 放牧地 放牧頭数(最盛時現在) 馬	國有 放牧地 放牧頭数(最盛時現在) 牛	國有 採草地面積 立木地	國有 採草地面積 無立木地	公私有 放牧地 面積 立木地	公私有 放牧地 面積 無立木地	公私有 放牧地 放牧頭数(最盛時現在) 馬	公私有 放牧地 放牧頭数(最盛時現在) 牛	公私有 採草地面積 立木地	公私有 採草地面積 無立木地
九戸郡												
久慈町	—	9	—	—	—	—	20	66	70	4	4	42
軽米町	—	—	—	—	—	—	—	—	—	—	—	—
長内村	—	—	—	—	—	—	—	—	—	—	—	1,721
宇部村	180	95	85	—	—	—	—	—	—	—	—	227
野田村	755	183	240	—	—	—	10	—	50	10	—	440
山根村	1,832	530	292	—	24	10	2	9	40	60	23	730
山形村	1,699	675	166	—	10	19	4,820	964	700	950	234	3,710
大川目村	—	—	—	—	—	—	161	230	64	35	100	473
夏井村	—	—	—	—	—	—	10	19	15	—	289	76
侍浜村	182	174	52	—	—	—	—	—	—	—	—	100
中野村	—	—	—	—	—	—	—	24	100	—	—	456
種市村	389	823	113	—	45	142	180	419	460	100	655	217
大野村	—	—	—	—	—	—	515	743	505	13	2,578	186
小軽米村	—	—	—	—	—	—	280	—	400	105	850	30
晴山村	—	—	—	—	—	—	3	297	61	57	58	2
江刺家村	—	—	—	—	—	—	—	—	—	—	50	249
伊保内村	—	—	—	—	—	—	—	—	—	—	—	—
戸田村	—	—	—	—	—	—	56	10	150	20	55	450
計	5,037	2,489	948	—	79	171	6,057	2,781	2,615	1,354	4,896	9,109
二戸郡												
福岡町	—	—	—	—	—	—	—	—	—	—	—	—
一戸町	—	—	—	—	—	—	—	—	—	—	—	—
浄法寺町	418	361	549	215	88	352	175	910	420	250	80	447
爾薩体村	—	—	—	—	—	—	—	—	—	—	—	20
金田一村	—	—	—	—	—	—	—	—	—	—	—	—
斗米村	—	—	—	—	—	—	1,010	—	80	30	100	—
石切所村	—	—	—	—	—	—	—	—	—	—	2	5
浪打村	—	—	—	—	—	—	—	—	—	—	80	670
鳥海村	314	15	568	92	180	114	407	—	560	60	130	—
小鳥谷村	5	333	64	—	5	59	—	447	365	—	—	215
姉帯村	—	—	—	—	—	—	—	—	—	—	—	—
田部村	59	79	65	45	—	2	—	120	110	259	140	600
御返地村	—	—	—	—	—	—	—	195	250	34	—	574
荒澤村	1,203	1,108	736	288	1,170	746	—	4,248	530	210	—	4,398
田山村	67	193	221	—	—	343	—	340	380	200	—	700
計	2,066	2,089	2,203	640	1,443	1,616	1,592	6,260	2,695	1,043	532	7,629

昭和27年10月20日印刷

昭和27年10月31日発行

岩手縣

印刷者 岩手県盛岡市内丸
山口徳治郎

印刷所 岩手県盛岡市内丸
山口活版所

国立国会
28.1.14
図書館