

86-41
1200501329500



始



資本金壹千萬圓



共同火災保險株式會社

大阪市北區曾根崎上二丁目(電話北長七五番)

海上保險、運送保險、傷害保險兼營

關東營業部 東京市京橋區出雲町(銀座通)

電話銀座長五四番、自五四番至五四六番

關西營業部 大阪市北區曾根崎上二丁目(梅田新道)

電話北自七五番至七七番、自三五番至三五三番

專務取締役 廣瀨 鉞太郎
 常務取締役 小倉 誠 氏

京都支店	京都府南門通三丁目	電話長二六三四番
橫濱支店	橫濱市神戶區	電話長一七四六番
神戶支店	神戶市	電話長二二三六番
名古屋支店	名古屋市中區	電話長八七二番
仙臺支店	仙臺市	電話長七五九番
福岡支店	福岡市	電話長二〇九番
京城出張所	京城府	電話一七六番
金澤出張所	金澤市	電話長一〇八七番

其他內國及歐米、支那、印度、樞要地三代理店ノ設置アリ



日清生命保險株式會社

本社 東京丸の内

創立明治四拾年 契約高 壹億參千萬圓
資本金貳百萬圓 資 產 貳千六百萬圓

社長 池田龍一

相談役

早稻田大學總長 高田早苗
法學博士 大隈信常
候爵 上遠野富之助
名古屋商業會議所會頭

東京株式取引所一般取引員
短期取引員
實物取引員
國債取引員
同
同
同

谷望月商店

望月乙彦

營業科目

一 國債地方債社債及株式の賣買
一 國債募集の取扱
一 地方債社債の引受募集
一 株式の引受募集
一 其他證券に關する一般業務

東京市日本橋區坂本町十番地

電話 代表271. 272. 電信(發信(モ)又ハ(モチ) 273. 274. 略號) 受信トウケイサシル
茅場町 275. 長 665. 外國電報受信略號
(66) 長 666. 長1309. "AMIHSATIK" Tokyo



株式會社

山口銀行

資本金 五千萬圓

大阪市東區堺筋瓦町角

市内支店
出張所

唐物町、西、四貫島、千代崎橋、傳法、南、天下茶屋、日本橋、戎橋、北、網島、谷町、森小路、京町堀、平野町、阿波座、雜喉場、高津、上町、堂島、北野、福島、九條、市岡、難波、北天滿、與力町、天王寺、戎、平野、寺田町、野田、安堂寺橋、玉造、鶴橋、大正橋、十島町、北濱、大江橋、鮫江、内本町、十三、築港、上本町

東京支店
各地支店
出張所

東京、銀座、淺草、四谷、深川、丸ノ内、大塚、名古屋、名古屋橋町、名古屋米濱、名古屋本町、京都、河原町、室町、西陣、堺、和歌山、日方、海田市、矢野、坂、廿日市、草津、廣長濱、御影、西郷、西宮、住吉、塚口、神戸、兵庫、岡山、岡山京橋、廣島、東、吳、東本通、莊山、宮原、二川、明神町、吉浦、阿賀、福岡、秋田、京城、池田、池田北、岡町、吹田、茨木

營業科目

國債、地方債、社債、引受賣買
金融仲介
一般銀行業務

頭取 小池厚之助

株式會社 小池銀行

東京市麴町區永樂町一丁目一番地

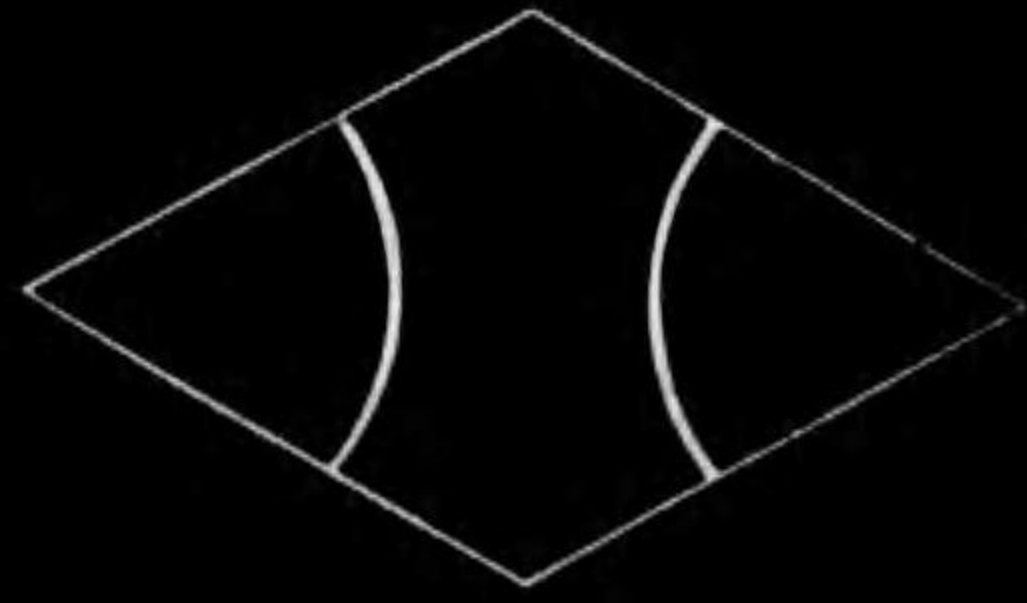

電話九ノ内 (23)

長
一〇二一番
一〇二二番
一〇二三番
一〇二四番
一〇二五番

東京銀座



大倉土木株式會社

電話京橋 長距離 二一三〇
 代表番號 二一三一
 代表番號 二一四一

邦文タイプライターと
 カーボン紙の
總元締め

品質.....最高
 價格.....至廉
 在庫.....豊富

日本タイプライター株式會社

東京市京橋區南傳馬町一ノ一 電話京橋 二一三〇
 支店 大阪市東區南本町堺筋角 電話船場 二一六一
 出張所 名古屋・札幌・京城・大連

東京



丸之内

三菱鑛業株式會社

三菱海上火災保險株式會社

株式會社三菱銀行

三菱航空機株式會社

三菱電機株式會社

東京



丸之内

三菱合資會社

三菱造船株式會社

三菱製鐵株式會社

三菱倉庫株式會社

三菱商事株式會社



東京朝日新聞

社屋 延坪四千坪・高さ百八十尺
 五階展覽會場・六七階大講堂
 印刷機 朝日式超高速輪轉機
 十二臺(一時間の印刷能力
 九十六万枚)

飛行機 大旅客機三臺、訪歐のブレゲー
 機二臺、サルムソン機五臺、
 アプロ機二臺、水陸交換式新鋭
 機二臺常備
 電送寫真装置(世界最新カールス式)



(局 監 塾 塾 義 應 慶)

學要
 郵則
 錢券

塾 義 應 慶

東京芝
 區三田

	大學院	大學學部	大學豫科
	入學資格、大學各學部卒業者ニシテ教授會ノ議ヲ經タル者、修業年限ナシ	●文學部 三年 ●經濟學部 三年 ●法學部 四年 ●醫學部 四年 第一學年入學資格、本大學豫科修了者	三年 第一學年入學資格、普通部及中學校第四學年修了者、高等學校尋常科修了者、一般專門學校入學有資格者
	高等部	普通部	幼稚舎
	四ヶ年(本科三ヶ年豫科一ヶ年) 豫科入學資格、普通部及商工學校並中學校卒業者、一般專門學校入學有資格者	五ヶ年 第一學年入學資格、尋常小學校卒業者 第四學年修了者ハ無試験ニテ大學豫科ニ入學スルコトヲ得	六ヶ年 卒業者ハ無試験ニテ普通部又ハ商工學校ニ入學スルコトヲ得
	商工學校	商業學校	
	五ヶ年 第一學年入學資格、尋常小學校卒業者、卒業者ハ無試験ニテ大學豫科ニ入學スルコトヲ得	●正科(二ヶ年) 初級入學資格、高等小學校卒業者ニシテ滿十五歳以上ノ者 ●專修科(六ヶ月) 入學資格、中學校卒業程度 ●特修科(一ヶ年) 入學資格、正科卒業者	

社長 大谷嘉兵衛
 專務取締役 關本英作
 常務取締役 吉田榮右

東京丸之内仲通

 常磐生命保險株式會社

電話丸之内(23)

代表番號

二二二二二
 二二二二二
 二二二二二
 三〇九七
 一〇九七
 一〇九七
 一〇九七
 一〇九七
 一〇九七
 一〇九七

振替口座東京一九一〇番

支社支店及出張所所在地
 東京(本店)内、名古屋、大阪、京都、神戸、和歌山、岡山、廣島、松江、福岡、鹿児島、金澤、新潟、仙臺、秋田、札幌、高知、臺北、京城、釜山、大連

支店出張所



株式會社 臺灣銀行

支店出張所

支那 上海 香港 廣州 厦門 汕頭
 南洋 新嘉坡 泗水 仰光 孟買 加爾各答
 歐米 倫敦 紐約

營業種目

- 一、諸機械、電機、銅鐵、金物、織物類、護謨、塗料、其他直輸出入
- 一、内外諸工業會社及火災保險會社代理
- 一、各種船舶賣買及建造仲介

輸出

東京市京橋區銀座貳丁目



株式會社

米井商店

入商

電話京橋(56) (代表番號) 二二七二
二二七三、二二七四、二二七五

支店及出張所

大阪、神戸、横濱、横須賀、吳、佐世保、門司、京城、大連、グラスゴー、倫敦、アントワープ、メルボルン

海陸軍、鐵道、造船、鑛山、水道、電氣土木、其他諸工業用護謨一切
自働車、人力車、自轉車、飛行機用タイヤ及附屬品
エポナイト板、棒、電池外器、其他各種
海軍省指定工場



合資會社

明治製造所

東京府北品川 電話高輪(44) 二一九一
五三六八

總代理店

株式會社 **米井商店**

絶対に防腐劑を含まず

特製 **月桂冠** 壘詰

優秀國産の第一位



大倉恒吉吟醸

宮内省御用達 株式會社 **明治屋** 發賣



エル、シー、スミスとコロナ

エル、シー、スミスは最良の事務用タイプライター
 コロナは最良の携帯用タイプライター



最新、最良の事務用並に業務
 用の優秀器を悉く網羅する

黒澤商店

東京銀座尾張町二丁目
 電話銀座一六三八、一六三九

の 一 本 日

報新事時



◇ 端 濠 お 内 の 丸 ◇

株主なき社會

相互組織

利益は加入者に配當す

基礎鞏固
信用最大
業績優秀

保險案内贈呈

東京市京橋區南傳馬町二丁目

千代田生命保險相互會社

出張部

東京 神戶 金澤 小樽
大阪 名古屋 廣島 横濱
京都 仙台 福岡 京城



千代田火災保險株式會社

- 一 資本金 壹千萬圓
- 一 諸積立金 參百貳拾貳萬圓
- 一 火災、海上、運送各保險

東京市京橋區南傳馬町二丁目十八番地(千代田館内)

電話京橋 (56) 五三二番 五三三番 五三三番
五三四番 五三五番 五三六番

支店
 大阪 神戸 名古屋 仙台 福岡
 京都 横濱
 代理店
 内外國
 二千餘ヶ所

帝國生命

被保險者第一主義の

保險と施設

新種利益配當附保險

- ▼利益金の九割配當
- ▼掛金は年々減少
- ▼正味掛金は低廉無比
- ▼満期後も三年間配當

被保險者健康増進施設

- ▼書面健康相談診察相談
- ▼特派醫巡回診察相談
- ▼検尿検便喀痰検査
- ▼講演會開催冊子刊行

創立	明治二十一年
契約高	四億餘萬圓
積立額	八千四百餘萬圓

(昭和三年五月末現在)

社長 朝吹常吉
専務取締役 名取夏司

新新聞廣告
株式會社
京華社

本店(電話2本局) 三三六三三三三三三三三三六
東京(電話丸内) 五〇三・五〇四・五〇五
大阪(電話本局) 三七五・三七六・三七五〇
神戸(電話元町) 一一五・七七八
名古屋(電話本局) 二〇九二・二二九一

相談役 日比谷新次郎

東京市日本橋區長谷川町

泉株式會社 日比谷銀行

取締役頭取 日比谷平吉

常務取締役 日比谷祐藏

常務取締役 川住義雄

資本金 壹千貳百五十萬圓

本店 橫濱市中區本町五丁目七十番地
電話本局五三一一—五三三四

取締役社長 井坂孝

專務取締役 吉井桃磨 呂



橫濱海上保險株式會社

東京支店 東京市日本橋區通四丁目六番地
電話日本橋(24)二三一一—長二三一八

支店長 石田祐六

營業種目
火災保險 海上保險
運送保險 信用保險



王子製紙株式會社

王子工場
十條工場
龜戸工場
都島工場
淀川工場
岩淵工場

東京府下王子町
同 下十條
同 龜戸町
大阪市北區善源寺町
同 東淀川區長柄濱通
靜岡縣富士川町

東京市船橋區
東區
市麴町
出張所
京市
永樂町
區イデル
所張出京東

伏木工場
小倉工場
苫小牧工場
大泊工場
豊原工場
野田工場
朝鮮工場

富山縣伏木町
小倉市
北海道苫小牧町
樺太大泊町
樺太豊原町
樺太野田町
朝鮮新義州

東京本店

東京市神田區駿河臺北甲賀町

電話神田 (25)

(代表番号)

電話本局長六五五番六五五番六五五番

大阪支店

大阪市東區瓦町二丁目

電話本局長六五五番六五五番六五五番

神戸支店

神戸市榮町通六丁目

電話元町長一六六番一六七番



株式會社 博進社 洋紙店

名古屋支店

名古屋市西區玉屋町二丁目

電話東長一八〇番一八〇番

福岡支店

福岡市博多行町

電話持長一九番

門司出張所

門司市仲町二丁目

電話長三三五番



精製糖
分蜜糖
酒精

新高製糖株式會社

本社 臺灣臺中州彰化

電話彰化四四六四番

嘉義工場 臺灣臺南州大林

電話大林一

大阪工場 大阪市此花區春日出町

電話土佐堀 七三三八番

大阪事務所 大阪市東區博勞町二丁目一番地

電話船場 二五八番

東京事務所 東京市麴町區八重洲町一丁目一番地

電話丸ノ内 三五五番

三五五番
七七七番
九八七番

共立汽船株式會社

電話日本橋一五一九

本店 東京市日本橋區本町貳丁目壹番地

電話日本橋(24) 三九一 三九四
三九二長 三九五
三九三

支店 北海道夕張郡夕張町鹿ノ谷

北海道炭礦汽船株式會社

炭山 夕張、新夕張、若菜邊、萬宇、登川、

真谷地、空知、幌内、幾春別

賣炭所 小樽、室蘭、函館、札幌

電話日本橋一七四九

夕張鐵道株式會社

△
 古河合名會社
 古河鑛業株式會社

創立 明治四十四年

資本金 貳百五十萬圓

契約高 壹億參千八拾六萬圓 (昭和三年四月末現在)

準備金 貳千參百拾四萬圓 (昭和二年十二月末現在)



八十一ノ二町馬傳南區橋京市京東

日本徵兵保險株式會社

社長 室田義文



第三拾貳版

日本紳士錄



昭和參年刊行

交詢社藏版



株式會社 第一銀行

東京市日本橋區兜町一番地

資本金 五千七百五十萬圓
積立金 六千萬圓

支店
所在地

佐野	小樽	門司	伏見	東京
桐生	札幌	小倉	大阪	橫濱
館林	襦室	福岡	神戶	豐橋
京城	宇都宮	久留米	廣島	名古屋
釜山	足利	熊本	下關	四日市
	栃木	函館	長府	京都

第三十二版日本紳士録

凡 例

一、本書は東京、大阪、京都、横濱、神戸(西ノ宮市を含む)、名古屋、福岡の七大都市及其接續郡部に居住する内外名士及び所得税五十圓營業收益税七十圓以上を納むる資産家の氏名、職業、商號、住所、前記税額及び電話番号を記載し別に貴衆兩院議員、全國多額納税者、並に各地商工會議所議員一覽表を附録として掲載地の詳細左の如し

- ▲東京之部——東京市、荏原郡、豊多摩郡、北豊島郡、南足立郡、南葛飾郡
- ▲横濱之部——横濱市、久良岐郡
- ▲大阪之部——大阪市、三島郡、豊能郡
- ▲京都之部——京都市、愛宕郡、葛野郡
- ▲神戸之部——神戸市、西ノ宮市、武庫郡
- ▲名古屋之部——名古屋市、愛知郡、西春日井郡
- ▲福岡之部——福岡市、筑紫郡、早良郡、糟屋郡、宗像郡

一、居住と勤務先と其地方を異にするものは居住地の部に掲載したり例へば勤務先は大阪なれども居住地が兵庫縣なるときは神戸の部に採録したるが如き是れなり

一、住所は丁目、番地、番號、屋敷、區、町、村、字等の文字を省き、電話の呼出も亦冠字一字を採り又株

式會社を(株)、合資會社を(資)、合名會社を(名)、取締役を取締、專務取締役を專務、代表社員を代表
監査役を監査、支配人を支配と省略せり

一、氏名は通俗的發音の(五十音順)に登載しあるも、地方により稱呼を異にするあり、且稱呼不明のもの
又は疑はしきもの等あるを以て、本書の使用者は或る一稱呼に於て其人を發見し得ざるときは更に他の
稱呼に於て求むべし、例へば神野をカンノに於て發見せざるときは更にジンノに於て求むるが如し、名
の讀方に於ても亦然りとす

一、姓名の索引は、小(コ)に無きときは小(オ)、安(ヤ)に無きときは安(ア)、と以上の例に據り、「ヅ」は
(ズ)、「ヂ」は(ジ)、「角」は(カ)、(ツ)、(ス)の部何れかにあり

昭和三年七月

編者識

昭和三年版(昭和四年用)日本紳士録廣告目次

三 菱 銀 行……………(表紙)	玉松 屋 坂 商 店……………(東京アの 中程)
三 井 銀 行……………(裏表紙)	古 屋 旅 館……………(東京イの 始め)
三 越 吳 服 店……………(表紙の背)	日 本 電 報 通 信 會 社……………(東京ウの 始め)
玉 塚 商 店……………(表紙の二)	天 自 動 車 商 會……………(東京エの首)
安 田 銀 行……………(表紙の三)	河 合 欣 三 郎 商 店……………(河合欣三郎 名前對面)
大 日 本 麥 酒 株 式 會 社……………(東京苗字 頭對面)	京 王 電 氣 軌 道 株 式 會 社……………(東京ケの部 首)
清 古 河 電 氣 工 業 株 式 會 社……………(東京本文 最初對面)	天 野 屋 旅 館……………(東京メの部 首)
松 屋 吳 服 店……………(東京最初 記事面)	玉 川 電 氣 鐵 道 株 式 會 社……………(東京メの部 首)

日本紳士録廣告目次

中外商業新報社.....(東京チの部)

東武清道株式會社.....(辻清吉名前對向面)

東京島貯藏銀行.....(東京チの部)

東京電燈株式會社.....(東京チの部)

東京電氣株式會社.....(東京チの部)

淺野セメント株式會社.....(東京チの部)

日本自動車株式會社.....(東京チの部)

富士電機製造株式會社.....(東京チの部)

目清生命保險株式會社.....(巻頭)

小倉土木株式會社.....(同)

日本タイプライター株式會社.....(同)

慶應義塾.....(同)

東京朝日新聞株式會社.....(同)

臺灣銀行.....(同)

時事新報社.....(同)

千代田火災保險株式會社.....(同)

國際通運株式會社.....(星野鶴名前對向面)

日本觀光株式會社.....(森村市左衛門名前對向面)

山一證券株式會社.....(東京チの部)

共濟生命株式會社.....(安田善次郎名前對向面)

橫濱護謄株式會社.....(東京チの部)

エル、レイボルド商館.....(東京チの部)

東京火災保險株式會社.....(巻頭)

共同火災保險株式會社.....(同)

千代田生命保險相互會社.....(巻頭)

帝國生命保險株式會社.....(同)

橫濱火災海上保險株式會社.....(同)

王子製紙株式會社.....(同)

新高製糖株式會社.....(同)

北海道炭礦汽船株式會社.....(同)

古河合名會社.....(同)

日本徵兵保險株式會社.....(同)

第一銀行.....(同)

中山太陽堂.....(大阪見出)

鴻池信託株式會社.....(大阪見出)

住 鴻	池 友	銀 行	(大阪アとイの中間)			
日 關	本 西	電 信	株 式 會 社	(同)		
寶 三	塚 十	ホ 四	ラ 銀	ル 行	(同)	
大 阪	電 氣	軌 道	株 式 會 社	(同)		
野 村	證 券	株 式 會 社	(同)			
大 阪	毎 日	新 聞	株 式 會 社	(同)		
東 洋	紡 績	株 式 會 社	(同)			
宇 治	川 電	氣 株 式 會 社	(大阪イトウの中間)			
大 阪	ゼ ネ	ラ ル	モ ー	タ ー	ス 株 式 會 社	(大阪ニの部首)
日 本	生 命	保 險	會 社	(大阪遠水太郎對抗)		
京 都	太 丸	吳 服	店	(京都見出)		
帝 國	地 方	行 政	學 會	(京都見出)		
橫 濱	正 金	銀 行	(橫濱見出)			
渡 邊	鐘 淵	紡 績	株 式 會 社	(神戸見出)		
大 同	電 力	株 式 會 社	(名古屋見出)			
東 邦	瓦 斯	株 式 會 社	(同)			
竹 東	邦 内	金 庫	店	(同)		
大 日	本 製	糖 株 式 會 社	(雜見出)			
富 士	瓦 斯	紡 績	株 式 會 社	(貴業兩院名の中間)		
福 善	株 式 會 社	(貴業兩院名の中間)		
睦 月	屋 樓	花 商	月 店	(卷末)		
米 國	貿 易	株 式 會 社	(同)			
東 京	乘 合	自 動	車 株 式 會 社	(同)		
日 本	生 命	保 險	株 式 會 社	(同)		

エビス
サッポロ
アサヒ
ルービ

清涼飲料

シトロン

リボン印ラズベリー

タンサン

ナポリン

芥	穰	秋	明	縣	赤	美	青	饗	藍	愛	會	相	合	阿	足	安	ア	●	ア
〇〇	〇〇	〇七	〇七	〇六	〇五	〇五	〇〇	〇〇	〇〇	〇〇	〇九	〇八	〇六	〇五	〇一	〇一	〇一	〇一	〇一
穴	跡	熱	渥	厚	遊	我	吾	東	小	飛	味	芦	薊	苧	旭	朝	麻	淺	
〇七	〇七	〇七	〇七	〇七	〇七	〇七	〇七	〇七	〇七	〇七	〇七	〇七	〇七	〇七	〇七	〇七	〇七	〇七	〇七
粟	淡	蟻	有	在	嵐	新	荒	鮎	綾	雨	網	甘	尼	天	油	我	孫	姉	
〇六	〇六	〇六	〇六	〇六	〇六	〇六	〇六	〇六	〇六	〇六	〇六	〇六	〇六	〇六	〇六	〇六	〇六	〇六	〇六
泉	石	惠	諫	澹	池	生	怒	庵	家	飯	射	猪	居	衣	伊	五	井	和	泉
〇五	〇五	〇五	〇五	〇五	〇五	〇五	〇五	〇五	〇五	〇五	〇五	〇五	〇五	〇五	〇五	〇五	〇五	〇五	〇五
芋	今	茨	乾	犬	稻	絲	糸	齊	出	鴨	櫟	壹	市	一	板	磯	磯	入	彌
〇四	〇四	〇四	〇四	〇四	〇四	〇四	〇四	〇四	〇四	〇四	〇四	〇四	〇四	〇四	〇四	〇四	〇四	〇四	〇四
魚	植	殖	上	鷓	有	宇	卵	右	グ	ウ	●	ウ	印	慶	祝	磐	岩	色	入
〇三	〇三	〇三	〇三	〇三	〇三	〇三	〇三	〇三	〇三	〇三	〇三	〇三	〇三	〇三	〇三	〇三	〇三	〇三	〇三
占	卜	梅	海	馬	幼	生	畝	台	槍	打	内	歌	薄	確	白	潮	氏	牛	請
二六	二六	二六	二六	二六	二六	二六	二六	二六	二六	二六	二六	二六	二六	二六	二六	二六	二六	二六	二六
煙	遠	圓	戎	虻	海	老	種	追	負	老	生	及	織	緒	越	男	尾	小	才
二七	二七	二七	二七	二七	二七	二七	二七	二七	二七	二七	二七	二七	二七	二七	二七	二七	二七	二七	二七
翁	近	多	王	太	大	種	追	負	老	生	及	織	緒	越	男	尾	小	才	才
〇二	〇二	〇二	〇二	〇二	〇二	〇二	〇二	〇二	〇二	〇二	〇二	〇二	〇二	〇二	〇二	〇二	〇二	〇二	〇二
面	鬼	音	乙	落	駕	押	忍	長	桶	奧	居	狀	隱	興	沖	岡	丘	正	扇
〇一	〇一	〇一	〇一	〇一	〇一	〇一	〇一	〇一	〇一	〇一	〇一	〇一	〇一	〇一	〇一	〇一	〇一	〇一	〇一
貝	改	戒	甲	鍛	嘉	葛	賀	鹿	蚊	香	狩	何	可	加	方	力	●	遠	恩
〇〇	〇〇	〇〇	〇〇	〇〇	〇〇	〇〇	〇〇	〇〇	〇〇	〇〇	〇〇	〇〇	〇〇	〇〇	〇〇	〇〇	〇〇	〇〇	〇〇
棍	柀	櫻	笠	籠	筧	梯	影	陰	蔭	景	掛	角	鍵	書	蠟	垣	柿	鏡	各
二五	二五	二五	二五	二五	二五	二五	二五	二五	二五	二五	二五	二五	二五	二五	二五	二五	二五	二五	二五
七	七	七	七	七	七	七	七	七	七	七	七	七	七	七	七	七	七	七	七

東京之部苗字頭索引目次

東京之部苗字頭索引目次



告天社

新聞雜誌
廣告代理

勉強と迅速と誠
實が當社の特色

東京内幸町二(ダイヤビル)社内
電話銀座(57) 一六六〇番
二六九〇番
加入三

推	慈	紫	斯	志	司	四	シ	シ	●	山	三	澤	猿	皿	鮫	寒	實	讀	眞	郷		
三三〇	三三〇	三三〇	三三〇	三三〇	三三〇	三三〇	三三〇	三三〇	三三〇	三三〇	三三〇	三三〇	三三〇	三三〇	三三〇	三三〇	三三〇	三三〇	三三〇	三三〇	三三〇	
幣	實	靜	執	漆	七	設	鎮	猪	穴	繁	滋	重	茂	鳴	敷	式	鹿	湖	鹽	沙		
三四〇	三四〇	三四〇	三四〇	三四〇	三四〇	三四〇	三四〇	三四〇	三四〇	三四〇	三四〇	三四〇	三四〇	三四〇	三四〇	三四〇	三四〇	三四〇	三四〇	三四〇	三四〇	
小	春	宿	十	習	周	珠	首	朱	守	霜	下	注	清	島	菱	澁	柴	芝	篠	品		
三九二	三九二	三九二	三九二	三九二	三九二	三九二	三九二	三九二	三九二	三九二	三九二	三九二	三九二	三九二	三九二	三九二	三九二	三九二	三九二	三九二	三九二	
新	進	眞	信	城	素	代	白	錠	淨	常	定	東	勝	葛	祥	莊	尙	庄	正	生		
三九七	三九七	三九七	三九七	三九七	三九七	三九七	三九七	三九七	三九七	三九七	三九七	三九七	三九七	三九七	三九七	三九七	三九七	三九七	三九七	三九七	三九七	
居	末	吹	水	鷺	數	調	諫	壽	巢	須	栖	陶	洲	周	ス	●	甚	神	仁	榛		
四〇三	四〇三	四〇三	四〇三	四〇三	四〇三	四〇三	四〇三	四〇三	四〇三	四〇三	四〇三	四〇三	四〇三	四〇三	四〇三	四〇三	四〇三	四〇三	四〇三	四〇三	四〇三	
尺	勢	清	瀨	妹	世	七	●	七	駿	摺	炭	角	住	砂	鈴	祐	助	勝	鋤	杉	菅	
四〇九	四〇九	四〇九	四〇九	四〇九	四〇九	四〇九	四〇九	四〇九	四〇九	四〇九	四〇九	四〇九	四〇九	四〇九	四〇九	四〇九	四〇九	四〇九	四〇九	四〇九	四〇九	
園	副	添	雙	惣	相	宗	會	粗	祖	ソ	●	ソ	膳	泉	仙	千	芹	錢	說	關	石	
四二〇	四二〇	四二〇	四二〇	四二〇	四二〇	四二〇	四二〇	四二〇	四二〇	四二〇	四二〇	四二〇	四二〇	四二〇	四二〇	四二〇	四二〇	四二〇	四二〇	四二〇	四二〇	
託	瀧	寶	財	鷹	高	妙	平	醜	代	大	胎	佗	多	田	太	夕	●	夕	反	染	蘭	
四二六	四二六	四二六	四二六	四二六	四二六	四二六	四二六	四二六	四二六	四二六	四二六	四二六	四二六	四二六	四二六	四二六	四二六	四二六	四二六	四二六	四二六	
谷	棚	店	伊	蔘	館	堅	建	立	巽	龍	達	辰	橋	唯	但	只	嶽	武	竹	詫		
四三二	四三二	四三二	四三二	四三二	四三二	四三二	四三二	四三二	四三二	四三二	四三二	四三二	四三二	四三二	四三二	四三二	四三二	四三二	四三二	四三二	四三二	
茅	知	地	血	千	チ	●	子	檀	園	淡	丹	反	依	罇	樽	垂	爲	民	玉	賴	種	溪
四三九	四三九	四三九	四三九	四三九	四三九	四三九	四三九	四三九	四三九	四三九	四三九	四三九	四三九	四三九	四三九	四三九	四三九	四三九	四三九	四三九	四三九	四三九
築	次	月	司	塚	東	杖	對	都	津	●	ツ	陳	珍	張	長	中	竹	力	近	遲	值	
四四五	四四五	四四五	四四五	四四五	四四五	四四五	四四五	四四五	四四五	四四五	四四五	四四五	四四五	四四五	四四五	四四五	四四五	四四五	四四五	四四五	四四五	四四五
畫	坪	椿	角	常	恒	綱	●	葛	鼓	塘	堤	積	筒	槌	土	葛	辻	柘	佃	筑	槻	
四五一	四五一	四五一	四五一	四五一	四五一	四五一	四五一	四五一	四五一	四五一	四五一	四五一	四五一	四五一	四五一	四五一	四五一	四五一	四五一	四五一	四五一	四五一

鐘	兼	金	蟹	叶	門	桂	勝	惟	堅	交	片	方	風	春	數	一	糟	柏	柏	楫	
二二〇	二二〇	二二〇	二二〇	二二〇	二二〇	二二〇	二二〇	二二〇	二二〇	二二〇	二二〇	二二〇	二二〇	二二〇	二二〇	二二〇	二二〇	二二〇	二二〇	二二〇	二二〇
唐	柄	辛	櫃	壹	茅	鳴	龜	瓶	紙	神	上	鎌	釜	壁	鎬	蕪	兜	蒲	樺	椀	
二二六	二二六	二二六	二二六	二二六	二二六	二二六	二二六	二二六	二二六	二二六	二二六	二二六	二二六	二二六	二二六	二二六	二二六	二二六	二二六	二二六	二二六
机	氣	木	ギ	キ	●	キ	桐	觀	簡	漢	菅	冠	官	甘	河	川	輕	雁	假	刈	烏
二二二	二二二	二二二	二二二	二二二	二二二	二二二	二二二	二二二	二二二	二二二	二二二	二二二	二二二	二二二	二二二	二二二	二二二	二二二	二二二	二二二	二二二
清	肝	君	公	杵	絹	衣	狐	橘	吉	北	岸	菊	龜	樹	幾	貴	喜	鬼	城	紀	
二二七	二二七	二二七	二二七	二二七	二二七	二二七	二二七	二二七	二二七	二二七	二二七	二二七	二二七	二二七	二二七	二二七	二二七	二二七	二二七	二二七	二二七
櫛	串	日	下	草	釘	陸	玖	公	工	久	九	夕	●	夕	金	桐	切	刑	行	經	京
二二八	二二八	二二八	二二八	二二八	二二八	二二八	二二八	二二八	二二八	二二八	二二八	二二八	二二八	二二八	二二八	二二八	二二八	二二八	二二八	二二八	二二八
樽	吳	車	來	栗	藏	鞍	倉	雲	象	汲	熊	隈	窪	國	杏	朽	口	葛	楠	鯨	
二二九	二二九	二二九	二二九	二二九	二二九	二二九	二二九	二二九	二二九	二二九	二二九	二二九	二二九	二二九	二二九	二二九	二二九	二二九	二二九	二二九	二二九
源	玄	監	劍	劍	見	煙	慶	計	外	下	毛	ダ	ケ	●	ケ	郡	軍	歙	桑	黑	畔
二二九	二二九	二二九	二二九	二二九	二二九	二二九	二二九	二二九	二二九	二二九	二二九	二二九	二二九	二二九	二二九	二二九	二二九	二二九	二二九	二二九	二二九
御	後	互	吳	伍	五	濃	湖	許	粉	兒	固	古	木	久	子	小	ゴ	コ	●	コ	嚴
三三〇	三三〇	三三〇	三三〇	三三〇	三三〇	三三〇	三三〇	三三〇	三三〇	三三〇	三三〇	三三〇	三三〇	三三〇	三三〇	三三〇	三三〇	三三〇	三三〇	三三〇	三三〇
國	肥	郡	郷	合	纈	鴻	辜	高	耕	神	香	厚	洪	幸	好	光	向	甲	上	鯉	
三三〇	三三〇	三三〇	三三〇	三三〇	三三〇	三三〇	三三〇	三三〇	三三〇	三三〇	三三〇	三三〇	三三〇	三三〇	三三〇	三三〇	三三〇	三三〇	三三〇	三三〇	三三〇
早	左	五	ザ	サ	●	サ	權	紺	近	金	今	是	菰	米	込	駒	壽	輿	腰	越	苔
三三〇	三三〇	三三〇	三三〇	三三〇	三三〇	三三〇	三三〇	三三〇	三三〇	三三〇	三三〇	三三〇	三三〇	三三〇	三三〇	三三〇	三三〇	三三〇	三三〇	三三〇	三三〇
堺	相	彭	酒	昌	逆	阪	坂	匝	財	雜	齊	齋	最	犀	稅	西	座	嗟	茶	佐	
三三〇	三三〇	三三〇	三三〇	三三〇	三三〇	三三〇	三三〇	三三〇	三三〇	三三〇	三三〇	三三〇	三三〇	三三〇	三三〇	三三〇	三三〇	三三〇	三三〇	三三〇	三三〇
里	薩	幸	眞	定	指	鷓	篠	笹	雀	道	鮭	櫻	柵	作	鷺	崎	碕	咲	柳	境	
三三〇	三三〇	三三〇	三三〇	三三〇	三三〇	三三〇	三三〇	三三〇	三三〇	三三〇	三三〇	三三〇	三三〇	三三〇	三三〇	三三〇	三三〇	三三〇	三三〇	三三〇	三三〇

下	ト	●	傳	田	嘩	照	寺	鐵	勅	丁	出	手	テ	テ	●	鶴	釣	露	積	妻
五六	五六		五六	五六	五六	五六	五四	五四	五四	五四	五三	五三	五三	五三		五二	五二	五二	五二	五二
道	堂	百	藤	頭	遠	當	唐	東	間	登	渡	等	都	利	外	斗	戸	士	刀	十
五三	五三	五三	五三	五三	五三	五三	五二	五二	五二	五二	五二	五二	五二	五二	五〇	五〇	五八	五六	五六	五六
知	伴	友	留	富	苦	飛	殿	舍	轟	枋	歲	所	床	德	得	常	鶴	時	梅	銅
五九	五九	五九	五九	五九	五五	五五	五五	五五	五五	五五	五五	五五	五五	五三	五三	五三	五三	五三	五三	五三
柳	柳	長	永	仲	中	猶	直	苗	內	納	奈	那	名	ナ	●	頓	鳥	虎	豐	朝
五七	五七	五二	五七	五七	五五	五五	五五	五五	五四	五四	五三	五三	五三	五三		五三	五二	五二	五九	五九
似	丹	仁	二	ニ	●	難	南	鳴	成	檜	滑	行	濤	浪	並	生	鍋	七	夏	梨
五三	五三	五三	五三	五三		五〇	五〇	五〇	五八	五八	五八	五八	五八	五七	五七	五七	五七	五七	五七	五七
沼	布	溫	貫	拔	額	縫	塗	●	庭	菲	榆	饒	若	蟻	日	錦	西	贊	乳	新
五二	五二	五二	五二	五二	五二	五二	五二		五二	五二	五二	五二	五二	五二	五二	五二	五二	五二	五二	五二
バ	ハ	●	糊	乘	則	法	登	昇	信	延	能	納	壘	野	ノ	●	練	根	外	●
五三	五三		五三	五三	五三	五三	五三	五三	五三	五三	五三	五三	五三	五三	五三		五三	五三	五三	五三
碓	間	挾	迫	箱	白	淵	萩	袴	榛	龍	拜	灰	馬	葉	坪	波	芳	羽	土	バ
五八	五八	五八	五八	五八	五八	五八	五七	五七	五七	五七	五七	五七	五六	五五	五五	五五	五五	五五	五五	五五
塙	英	花	鳩	服	初	鉢	蜂	八	幡	端	旗	旗	昌	秦	畑	長	蓮	荷	橋	箸
六一	六一	六一	六一	六一	六一	六一	六一	六一	六一	六一	六一	六一	六一	六一	六一	六一	六一	六一	六一	六一
板	阪	坂	判	伴	範	飯	半	春	治	播	張	針	孕	原	林	速	早	濱	幅	填
六六	六六	六六	六六	六六	六五	六五	六五	六四	六四	六四	六四	六四	六四	六四	六四	六三	六三	六三	六三	六三
彦	疋	引	匹	東	稗	燧	尾	檜	樋	熊	飛	肥	比	氷	日	ビ	ビ	ヒ	●	番
六〇	六〇	六〇	六〇	六〇	六〇	六〇	六〇	六〇	六〇	六〇	六〇	六〇	六〇	六〇	六〇	六〇	六〇	六〇	六〇	六〇
ブ	フ	●	鱈	廣	宏	弘	晝	蛭	平	倭	兵	百	姬	雛	人	一	秀	菱	土	久
六四	六四		六四	六四	六四	六四	六四	六四	六三	六三	六三	六三	六三	六三	六三	六三	六三	六三	六三	六三

文	船	舟	筆	淵	二	藤	伏	更	福	副	服	深	笛	武	富	府	布	不	夫	フ
六六	六五	六五	六五	六五	六五	六五	六五	六五	六四	六四	六四	六四	六四	六四	六四	六四	六四	六四	六四	六四
北	包	卜	穂	保	波	甫	帆	ホ	ホ	●	逸	紅	籠	別	べ	へ	●	降	古	麓
六七	六七	六七	六七	六七	六七	六七	六七	六七	六七		六七	六七	六七	六九	六九	六九		六九	六九	六九
前	舞	米	摩	間	眞	馬	マ	●	本	堀	譽	程	發	細	星	坊	寶	鳳	法	朴
六六	六六	六六	六五	六四	六四	六四	六四		六二	六二	六二	六二	六二	六二	六二	六二	六二	六二	六二	六二
儘	的	松	待	町	俣	又	増	益	倍	樹	升	枉	政	正	孫	楨	蒔	卷	牧	曲
七五	七五	六九	六九	六九	六九	六九	六九	六九	六九	六九	六九	六九	六九	六九	六九	六九	六九	六九	六九	六九
翠	滿	密	光	道	溝	水	右	藥	御	深	參	美	身	見	三	ミ	●	萬	圓	丸
七三	七三	七三	七三	七三	七三	七三	七三	七三	七三	七三	七三	七三	七三	七三	七三	七三		七三	七三	七三
陸	向	武	牟	六	ム	●	都	宮	壬	叢	簀	嶺	峰	源	南	湊	港	皆	綠	
七四	七四	七四	七四	七四	七四		七四	七四	七四	七四	七四	七四	七四	七四	七四	七四	七四	七四	七四	七四
最	茂	モ	●	毛	茗	妙	銘	明	米	名	目	女	メ	●	室	邑	村	棟	宗	棕
七五	七五	七五		七五	七五	七五	七五	七五	七五	七五	七五	七五	七五		七五	七五	七五	七五	七五	七五
八	●	門	諸	師	兩	盛	森	守	桃	百	紅	粟	粃	泉	本	元	望	持	物	毛
七六		七六	七六	七六	七六	七六	七六	七六	七六	七六	七六	七六	七六	七五	七五	七五	七五	七五	七五	七五
弓	●	鍵	鎗	遣	大	山	藪	楊	柳	築	梁	保	安	藥	箭	野	家	屋	谷	矢
六七		六七	六七	六七	六七	六七	六七	六七	六七	六七	六七	六七	六七	六七	六七	六七	六七	六七	六七	六七
芳	好	吉	由	横	除	養	甲	與	依	余	ヨ	●	雪	行	結	遊	湯	柚	油	由
八七	八七	八四	八四	八四	八四	八四	八四	八四	八四	八四	八四		八四	八四	八四	八四	八四	八四	八四	八四
●	連	冷	レ	●	ル	●	林	龍	陸	李	リ	●	頼	ラ	●	萬	讀	米	四	義
八〇	八〇	八〇		八〇	八〇		八〇	八〇	八〇	八〇	八〇		八〇	八〇		八〇	八〇	八〇	八〇	八〇
藥	蕨	鰯	渡	綿	亘	驚	分	涌	脇	若	輪	和	ワ	●	六	鱸	蠟	盧	口	
八六	八六	八六	八六	八六	八六	八六	八六	八六	八六	八六	八六	八六	八六		八三	八三	八三	八三	八三	八三

業創年元化文



合資會社 清水組

建築土木請負業

東京市麹町區永樂町一丁目一番地
丸ノ内ビルヂング六階六四四區

支店 名倉 京都 博多
大阪 京都 博多

出張所 横濱 金澤 廣島 大分 大連 台湾

電話 (23)
丸ノ内
三五五二〇
三五五二一
三五五二二
三五五二三
三五五二四
三五五二五
三五五二六
三五五二七
三五五二八
三五五二九
三五五三〇

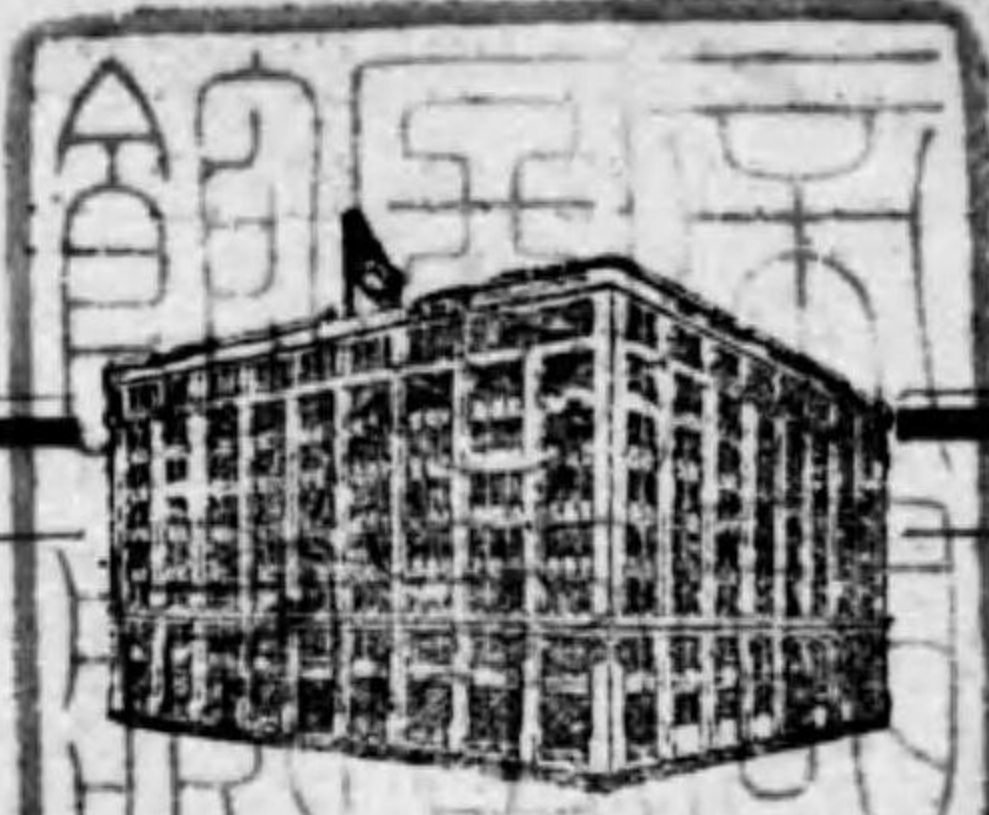

松屋の信條

弊店は常に良品本位に流行の源泉たることを期し、常に品質柄行を吟味に吟味致し、御満足を願へる優秀品を差上げる事につとめて居ります。何卒御引立のほどを偏に願上げます



東 京 銀 座

松屋呉服店

東京 アの部 (ア、安) ●ハ所得税×ハ營業收益税▲ハ電話

東京

●アの部終り

- ワイリアム アグスリンガ 牧師、麹町、富士見、六ノ〇〇一〇
- アグノエール 講師、麹町、永田、二ア二八〇二二
- ケイ、アツカ 荏原、入新井、入新井宿三五八〇
- アグネス アーウィン 豊多摩、中澁谷、七三〇一〇三
- ハインリヒ アハト 會社員、荏原、大井、五五六三〇一三〇
- カット、エー アール 會社員、麹町、五番、二二〇四三七
- アルフレッド アモン 赤坂、氷川、二〇八七三
- ビーエフ アーレー 赤坂、氷川、二〇三七六
- アレキサンダー 宣教師、豊多摩、澁谷、青山學院二號〇二〇
- ビーエス アンダーソン 赤坂、新坂、六七〇三三
- リチャード、エム アンドリユース 多摩、澁谷、金王二一▲青36一五四九
- 安藝 貞雄 豊國電氣工業所、電氣工事請負業、京橋、新看、一七八一×九〇▲京50六〇七八(2)
- 安藝 晋 豊多摩、杉並、田端七四八〇八六
- 安藝 秀治 日本勸業銀行員、牛込、原、一ノ七〇七七
- 安久津 庄右衛門 久原社員、麹町、三番、一四〇九九▲九33〇一七六

東京 了の部 (安)

安黒 篤 地主、赤坂、青山南、六ノ四四〇三二
安積院 經市 三菱銀行深川支店長代理、荏原
安積伊二郎 辯護士、東京辯護士會副會長、麴
安積彦一郎 逓信大臣官房秘書課勤務、麴町、

安達 辰次郎 シーメンス、シュツケルト電氣機
安達 長松 顧問、本郷、駒込蓬萊、七〇二八〇小
安達 十九 土木建築請負業、本郷、宮永、三五
安達 信彦 工兵中佐、陸軍科學研究所員、豊
安達 憲忠 多摩、代々木初臺、四七六、二〇四
安達 博 醫師、小石川、大塚、三三〇一六

安部 敬藏 岩倉鐵道學校教師、北豊島、王
安部 至誠 子、上十條仲原、三三九、九二
安部 俊三 日本郵船機關長、荏原、大崎、谷
安部 信治 加島屋、下谷、上野北大門、八〇九
安部 民次 安部幸商店事務、日本橋、堀留、

東京 了の部 (安)

安西 景一郎 市技師、荏原、碑文谷、一八〇
安西 重兵衛 赤坂、新、五ノ四〇一三六
安西 徳太郎 大黒屋食料品商、京橋、尾張、一ノ
安西 万吉 豊多摩、千駄ヶ谷、七六七、二四八

安東 定治郎 北海道鐵道種取締、小石川、表、一
安東 貞美 男爵、陸軍大將、牛込、市ヶ谷加
安東 偶二郎 賀、二ノ六、二五、二牛、三、二〇
安東 徳男 取締、荏原、蒲田、御園三三九、七三
安東 敏之 明治生命保險種營業主事助役、

安藤 兼三郎 會社員、豊多摩、中野、本郷、二〇
安藤 勘藏 建築請負業、荏原、入新井、不入
安藤 喜一郎 南葛飾、龜戸、三ノ二、三〇一、五〇
安藤 儀三 安藤鐵工所主、京橋、月島東仲通

所得税、營業收益税、電話

東京 了の部 (安)

●所得税×ハ營業收益税▲ハ電話

安藤 佐七 農業、荏原、碑文谷、二六九七七八三
安藤 佐平 市技師、豊多摩、下流谷、五二二
安藤 才助 副毛商、日本橋、馬喰、三ノ四〇五〇
安藤 作次郎 金融業、荏原、碑文谷、七四〇五五五
安藤 三五郎 農業、荏原、松澤、松原、五〇九七
安藤 三三郎 鐵道技師、電氣局電力課勤務、豊多摩、澁谷、松崎、五〇三六四七六四
安藤 三郎 川崎第一銀行茅町支店長、小石川、原、二〇二六二七
安藤 靜江 赤坂、青山北、五ノ一九〇六八
安藤 七次郎 白米商、北豊島、南千住、千住南三〇〇七〇七六
安藤 就美 牛込、市ヶ谷、加賀、二ノ一〇〇三五〇
安藤 鐵三郎 牛込、改代、一五〇一〇一
安藤 俊吉 海産物商、荏原、入新井、新井宿、一五九二六七八四
安藤 重五郎 貸地貸家業、北豊島、西巢鴨、池袋、二二三〇一九四
安藤 重兵衛 安藤七寶店代表、京橋、元數寄屋、四ノ一〇三三〇銀五〇八八
安藤 眞次 相模屋漬物商、深川、富吉、二三〇一四四本七〇七六
安藤 信吉 銀行員、荏原、戸越、一九九〇七八
安藤 新六 富士川電力技師、豊多摩、杉並、阿佐ヶ谷、二六〇一三三
安藤 新太郎 ネクタイ商、京橋、五郎兵衛一三〇〇九一五六、京56〇〇三九九(3)
安藤 甚三郎 地主、荏原、大井、三三三三三〇〇〇
安藤 清太郎 安藤組取締役兼支配人、荏原、入新井、不入斗、四九六〇大森一〇

安藤 清兵衛 煎餅商、浅草、田中、六三三六六六
安藤 靖次郎 三菱製紙社員、南葛飾、金町三菱社宅、二〇一
安藤 外 日本無線電信技師、麻布、一本松、三〇一六〇
安藤 太郎 醫師、神田、表神保、二七六〇神25三四五八
安藤 高保 東洋モスリン經理課長、荏原、世田ヶ谷、下北澤六六五〇一九六
安藤 健 東邦炭礦社主事、文房具商、麻布霞、三〇六五〇青36一三五
安藤 只三郎 醫師、芝、仲門前、一九七三芝43三〇八四
安藤 達二 日本橋、吳服、三〇一四八八日24二八八二
安藤 龍雄 醫師、麻布、霞、一九五〇青36六六四
安藤 長太郎 貸地貸家業、北豊島、西巢鴨、巢鴨、二二五〇一四二
安藤 鐵五郎 荏原、大森、二六四七二二五九九六
安藤 照 帝國美術展覽會委員、豊多摩、代々木、代々木初臺五九九
安藤 東之助 金物商、赤坂、青山北、五ノ一九〇二二五〇青36二二四
安藤 藤七 荏原、大崎、谷山一八二八四
安藤 藤助 毛織物商、神田、東龍園、一九〇二四九二二二浪67〇六七(3)
安藤 德二郎 安藤組社員、麹町、永田、二ノ一銀57〇八二
安藤 德藏 呉服商、芝、三田四四、二ノ三〇一三〇七〇高44三四四三
安藤 德太郎 安藤組社員、安藤組取締役、麹町、一番四九九三〇六九九
安藤 德之助 安藤組社長、安藤組代表、多摩川砂利木材鐵道取締役、麹町、一番四九九三〇六九九

安藤 利吉 步兵中佐、參謀本部々員、四谷、北伊賀、二
安藤 利重 久原鐵業社社員、小石川、大塚仲、三三〇六九
安藤 富五郎 金物商、豊多摩、澁橋、角管七〇五八四35〇六六〇
安藤 友規 中野屋光華、菓子商、赤坂、表、一〇四三四九九六〇青36三七一
安藤 友次郎 製綿業、南葛飾、大島、三ノ四八〇〇七〇本73二三三四
安藤 寅之助 銀行員、北豊島、龍野川、西ヶ原二〇七六八一
安藤 直義 醫師、浅草、千束、二ノ八〇五四浅84三六二
安藤 信昭 男爵、北多摩、調布、上石原六〇〇寺野、式部官、豊多摩、杉並、高圓寺、四一〇三四三三中野二九
安藤 昇 川崎第一銀行本所及龜戸支店長、麻布、北日ヶ窪、三七七五
安藤 則光 赤坂、丹後、一〇二二七〇青36四七三八
安藤 治彌 會社員、赤坂、仲、三〇二二五七
安藤 秀三 製版業、麹町、有樂、三ノ一五四〇八四
安藤 彰雄 日本電報通信社理事會計課長、赤坂、青山南、四二二〇二八六〇青36七九八〇
安藤 浩 日華生命保險、北海道鐵道各種取締、日本火災保險監査、小石川、原、一三三三三〇五小55一〇九八
安藤 廣吉 旅館、四谷、旭、六五二二四35〇三八
安藤 廣太郎 農博、農事試験場長兼帝大教授、國藝試験場長、茶業試験場長、北豊島、瀧野川、西ヶ原官舎、四一六小55 BOM
安藤 福太郎 井筒堂、オリヂナル、カオール本舖、日本橋、堀登、二ノ五〇三〇〇茅66二四四

安藤 文吾 水文科理業、牛込、岩戸、一〇二一三〇
安藤 文次郎 農業、荏原、碑文谷、一八三〇九七九
安藤 平作 中野屋光華菓子商、麹町、麹町、三ノ四二五二一九三〇四五一
安藤 平三郎 質業、芝、神谷、二四〇七四〇三三芝43一九五四
安藤 正一 仕立物業、神田、岩本、一六〇五〇七〇
安藤 正純 衆議院議員、文部參與官、北豊島、集鳴、宮下、八三三〇七〇大86一六〇〇
安藤 正文 保險代理業、荏原、碑文谷、向原三九七六六荏原六三三
安藤 政五郎 貸地業、北豊島、西巢鴨、池袋、一八二二四四
安藤 眞夫 自轉車商、下谷、御徒、一六〇〇五八下83三三三三
安藤 眞雄 東京火災保險種取締、第一火災海上保險種取締、赤坂、青山南、六八四三三九一青36四三〇一
安藤 松藏 金融業、本郷、根津八重垣、四二〇七二七六
安藤 嶺丸 鐵道共會專務、浅草、橋場、一〇四浅84〇〇六三
安藤 元吉 味噌、酒商、深川、古石場、一九〇七三九一一本73二三三四
安藤 守一 陶器商、北豊島、西巢鴨、池袋四八七七七
安藤 守孝 通信書記官、簡易保險局經理課長、牛込、早稻田南、二〇一三三七牛34〇七〇
安藤 紋次郎 農業、荏原、碑文谷、一八〇〇二五
安藤 彌七 蕎麥商、神田、同朋、一八八〇七〇下83三三三三
安藤 彌太郎 茶箱筒製造業、浅草、榮久、一七〇一六〇
安藤 安藏 荏原、碑文谷、二四二〇一七七

安藤 安太郎 貸地貸家業、北豊島、西巢鴨、池袋、〇八九〇七
安藤 芳太郎 荒物商、豊多摩、澁橋、角管八〇九五八四四35三三三〇
安藤 良温 豊多摩、野方、下沼袋一四〇三三五四
安藤 力之助 水文科理業、牛込、岩戸、一〇二一九二〇四牛34一〇七八
安藤 鍊次郎 日本橋、本石、一ノ八〇一三三三日24一六三二
安藤 種四郎 寫真業、本所、清水、一九〇七六
安藤 兼道 貴族院議員、錦鷄間祇候、不動貯金銀行取締、四谷、南寺、一八三〇〇天一四35〇九七九
安藤 兼才一郎 信託株式會社大信社員、北豊島、西巢鴨、池袋、〇六九二二二大86一七三三
安藤 武雄 本郷、弓、二ノ一五〇一〇二小85三六七
安藤 直治 學習院教授、豊多摩、杉並、阿佐ヶ谷、小山、二五〇六五
安藤 宗六 櫻山堂醫院、醫師、豊多摩、澁谷、上通、二ノ一五九一青36二六三
安樂 嘉一郎 府會議員、東仙閣會席料理、下谷、池之端、二九三六六三三〇下83三三三三
安樂 素一 叢文閣出版業、牛込、神樂、二ノ二二牛34二二七五
安樂 直次郎 著述業、小石川、音羽、四ノ二二七五
安樂 愛藏 在郷陸軍中將、豊多摩、代々木、代々木四七五〇九一
安樂 榮作 短期實物取引員、日本橋、坂本、一五八六〇〇茅66三三七七(2)
安樂 改次郎 東京共同商會倉庫取締、町長、南多摩、町田、南大谷、二二九〇町田四二役場
安樂 勝次郎 地主、荏原、三三三六五八

足立 勝藏 長唄師匠、芝、南佐久間、二ノ四〇一六五
足立 兼吉 酒商、赤坂、青山南、六ノ四八二一六〇七〇青36二三三三
足立 兼五郎 地主、北豊島、長崎、四〇九二九二一〇一七四
足立 龜吉 石鹼製造業、北豊島、長崎、三五九〇一七四
足立 恭三 白木屋呉服店營業三課長兼宣傳係長、四谷、荒木、二七、五二三
足立 金太郎 地主、北豊島、長崎、二二八〇一五九
足立 欽一 衆芳閣書房、著述出版業、四谷、新宿、一八五二〇三三四四四35〇〇
足立 銀次郎 銅線請負業、北豊島、長崎、一九五二四四三六六八6二一九五
足立 熊次郎 安達牧場、牛乳搾取業、北豊島、長崎、二〇八六三三三二六二大86一八六九
足立 慶太郎 衆芳閣書房出版業、四谷、新宿、一八五二〇三三四四四35〇〇
足立 健 銀行員、荏原、入新井、不入斗八一〇三三六
足立 源三郎 魚商、豊多摩、澁橋、柏木七五二四二二〇一九
足立 源太郎 地主、北豊島、長崎、二二四〇一五四
足立 佐平次 竹細工業、小石川、大塚上、二八〇八三
足立 才一 日本コナミルケ種取締、麹町、下六番、四八
足立 貞嘉 鐵道技師、建設局工事課勤務、荏原、碑文谷、二四四四四
足立 三太郎 地主、北豊島、長崎、一九五二〇三三四二
足立 收 内務事務官、神社局勤務、北豊島、高田、大原、一五九〇七九牛34一四三

東京 了の部 (安、足)

●所得税×ハ營業收益税▲ハ電話

東京 了の部 (足、阿)

足立 脩藏 在郷海軍大佐、調節社理事、在
原、胸澤、世田谷新八〇
足立 重太郎 地主、北豊島、長崎、二七〇二
足立 訥 三共専主事、芝、白金今里、八四〇
足立 千三郎 八
足立 莊 會社員、豊多摩、中濠谷、六一二一四
足立 保 日本徴兵保険専務、内國貯金
銀行、日本精糖紡績各社取締、日
本商工監督、豊多摩、濠谷、神
泉、六〇四四五、青36〇九七三
足立 鐵之助 三井信託事務、麹町、上六番、二
〇〇七、本73六〇三
足立 傳兵衛 土木建築請負業、神田、美土代、
二〇一八三、又四五三、神25一六三八
足立 藤次郎 金物商、北豊島、長崎、四〇九八
三三
足立 利夫 東洋拓殖社社員、赤坂、一ツ木、
八七、青36四九八
足立 留吉 砂糖商、荏原、大崎、谷山一〇〇五
四七二
足立 友次郎 地主、北豊島、長崎、三二七六〇二
四谷、左門、二六、一四六、四35四六〇
足立 鳩吉 地主、北豊島、長崎、四〇八九二
三四
足立 初太郎 川崎第百銀行業務部長兼營業
部長代理、豊多摩、代々木、代々
木、外輪一七三六、一七六、四35一七三
足立 治美 市主事、豊多摩、下落合、一五〇
〇
足立 文輔 小名木川醫院、醫師、深川、猿江
裏、六〇六、本73三六五
足立 元次郎 浦賀船渠、浦賀工場總務部長、
四谷、仲、三ノ一八、二五三、四35二四六
七

所得稅×ハ營業收益稅×ハ電話

足立 泰雄 商工技師、四谷、本村、三九
足立 豐 男爵、貴族院議員、麹町、三番、八
一〇三三、九33〇三一
足立 芳五郎 東京美術學校囑託、麹町、三番、
七、一四〇
足立 六藏 在郷海軍大佐、豊多摩、代々木、
代々木初臺五〇六、一五五
足達 丑六 東京市教員講習所講師兼東京市
視學、麻布、霞、二、八三
足達 龜治 在郷陸軍少將、豊多摩、代々木、
代々木三三〇〇六七
足達 盛義 市技師、荏原、蒲田、北蒲田五五
市技師、荏原、蒲田、五二、二六〇、浪
67三三三
足利 晴之助 靴商、淺草、田、二、一八〇
足利 善太郎 沖電氣運倉庫課長、赤坂、青山南
五、四
阿内 重昌 堺屋商店海苔商、淺草、並木、一四
五〇、八九、淺4一五二四
阿片 勘五郎 自動車運送業、小石川、指ヶ谷、
四、五九、七六
阿形 菊次郎 農業、荏原、世田ヶ谷、下北澤三
〇、八五、八
阿川 信平 理髮業、京橋、尾張、一、五二、五七
銀57一九三三
阿川 政吉 醫師、荏原、玉川、等々力一八〇〇
六七
阿久 澤友助 下谷、御徒、一、四七、一〇四
阿久 澤勇藏 日本郵船大坂丸機關長、豊多
摩、野方、新井五〇八、八二
阿久 澤隆造 醫師、荏原、下目黒、六八五、二九二
砂利商、麹町、飯田、四、一三、二九二
阿久 津厚 東京商大豫科教授、豊多摩、西大
久保、一三六、六二

六

阿久 津三郎 醫師、阿久津病院院長、神田、淡路、
二、六〇、四四七、神25〇八三〇
阿久 津銳男 三菱合資會社員、豊多摩、濠谷、常
盤松九五、一六八
阿會 菊藏 太平洋海上火災保險専務、下
谷、谷中初音、四、一九、一六一、下83
二六一三
阿會 八和太 會社員、豊多摩、千駄ヶ谷、登田七
四、六五
阿會 沼明 第一銀行京橋支店計算方、本郷、
西片、一〇、二九
阿會 沼均 鐵道局技師、新橋保險事務所長、
芝、芝公園官舎三七號、六二、芝43
三〇、七
阿會 沼正治 特許局事務官總務部庶務課長、
荏原、下大崎、居木橋一七〇、一四
▲高4一七六三
阿蘇 英郎 磨寫版器商、四谷、左門、六九、一
海軍大佐、荏原、世田ヶ谷、太子
堂三三、一三五
阿武 清 赤坂、青山南、二、三五、八四、青36一
八五九
阿武 忠祐 三井物産社社員、荏原、荏原、戶
越九六、九六
阿知 波四郎 阿知波工業所、海陸諸機械製造
業、京橋、新佃島、西、二、二六、京50
三六八(2)
阿知 波友吉 在郷陸軍二等軍醫、愛山堂醫院
長、芝、西久保八幡、四、二四、二二、芝
43二〇一
阿辻 堯二 武藏屋酒店、牛込、若松、五、四六九
×八四、牛34二五三
阿出 川留五郎 蕎麥商、豊多摩、中濠谷、二七三、二
七九、一三四、青36三三九七
阿藤 重兵衛 五〇、芝43一六七四
阿藤 重質 陸軍士官學校教授、豊多摩、下戸
著音器商、神田、淡路、二、四、四九七
×八四、神25〇三三三

東京 了の部 (阿)

所得稅×ハ營業收益稅×ハ電話

七

七

阿野 季忠 子爵、在郷陸軍三等主計、銀行員、
荏原、入新井、新井宿一四九、五二、三
九、大森四三三
阿野 建虎 陸軍技師兼臨時室案研究、所技
師、北豊島、下練馬、三、七五、八、一、二
阿倍 温 日本銀行員、麻布、永坂、二、九、九五
阿部 彰 阿部商店主印刷器商、神田、淡
路、二、一四、神25三三六〇
阿部 麻治 染物業、深川、御舟藏前、一、三、六九
×七〇、本73〇九三
阿部 伊之松 下谷、入谷、二、六、一〇三
阿部 一郎 武官、豊多摩、淀橋、角筈一八五、一
〇
阿部 卯平 薪炭商、北豊島、南千住、千住南
八、〇、六、二
阿部 梅太郎 酒商、本所、柳島、一、五、七、一、▲墨74
〇七二
阿部 椽吉 醫師、小石川、戸崎、九、七、▲小85六〇
三七(2)
阿部 英兒 大日本製糖社社員、赤坂、青山南、
五、四八、一、三〇
阿部 榮一郎 阿部商事取締役、荏原、大森、不
入斗八八、三、三、五、▲大森三六二
阿部 榮次郎 下谷、入谷、三、四、五、一、三
阿部 温知 辯護士、府會議員、京橋、木挽、一、
一、五、五、▲京56〇一〇
阿部 嘉輔 海軍中佐、海軍々令部參謀、赤
坂、青山南、一、四、八、松村方
阿部 和男 小石川、小日向臺、三、七、五、一〇一
阿部 勝馬 醫師、慶大教授、四谷、大番、一九、
五、七
阿部 勝也 京橋、元數寄屋、三、六、二、〇、▲銀
57二二三
阿部 謙夫 鐵道技師、建設局勤務、小石川、
原、一〇〇、一〇一

阿部 龜吉 建具商、本郷、湯島新花、一、〇、三、四三
▲小85四一五七
阿部 鬼一 東京火災保險種地方課長、四谷、
坂、七、一、一、二
阿部 喜市郎 醫師、阿部病院院長、醫師、小石川、
原、二、五、九、四〇、▲小85〇六三三(3)
阿部 喜久造 鈴木屋商店酒商、芝、松本、四、二
三、九、九〇、▲高44八八〇
阿部 喜藤治 辯護士、淺草、左衛門、一、〇、六、九、
八、四、六、五
阿部 喜之丞 東京市技師、荏原、世田ヶ谷、上
町三三、五〇
阿部 基一 日本放送協會本部常務理事、荏
原、荏原、小山、三〇、〇、二、六、▲荏原三
七五
阿部 吉之助 乾物商、本郷、根津宮永、二、六、五、
五、七、五
阿部 清 海軍大佐、海軍々令部參謀、荏
原、世田ヶ谷、太子堂三三、一
阿部 謹爾 日本煉瓦製造種取締、荏原、上大
崎、五、一、七
阿部 欽次郎 喜(ヨロキ)第一部取引員、日本橋、
彌敷、一、二、三、七、九、▲茅66〇三三三(3)
三、三菱造船種參事、豊多摩、濠谷、
松濤、一、四、七、四〇、▲小36六六九
阿部 圭一 早大教授、荏原、入新井、新井宿
三、六、二、一、五
阿部 賢一 海軍中佐、海軍艦政本部第一部
第一課部員、豊多摩、千駄ヶ谷、原
宿二〇、九、七、九
阿部 謙一 五産社(資)社長、小石川、小日向
臺、三、九、五、▲牛34三三三〇
阿部 源藏 鈴木牛肉商(輸入)芝、田村、七、四
〇、一、五、六、▲芝43一四〇一(2)
阿部 五六七 商工會議員、阿部商事、北海道編
羊各種社長、磐城炭礦、東京乘合
自動車、大東證券、帝國火藥工業
各種取締、荏原、大森、八幡仲八
●一九、六、▲大森三三二
阿部 吾市 横濱船渠種常務、豊多摩、代々
木、代々木宮ヶ谷、一、四、五、六、五〇、▲四
三、五、一、七、四

阿部 孝次郎 東洋紡績種王子工場員、北豊島、
王子、船方、一〇、二、六、四、七、▲小85一〇八
二(工場)
阿部 幸一郎 旭石油種社員、赤坂、青山南、六、
一〇、八、六、四
阿部 幸次郎 洋服商、牛込、築筈、三、三、五、〇、七、二
×牛34四四四
阿部 權次郎 材木商、本所、菊川、一、三、一、五、一、
七、〇、本73一四一〇
阿部 貞夫 醫師、芝、三田四國、二、二、七、一、▲高
44二八〇
阿部 貞重 山口銀行淺草支店長、荏原、入新
井、新井宿山王、二、六、七、六
阿部 三厩 小石川、原、三、一、八、九
阿部 漸 官吏、荏原、世田ヶ谷、代田一四四
〇、九、九
阿部 七五三吉 東京高師教授、小石川、原、一、四、〇
一、七、五
阿部 治兵衛 會社員、芝、松本、四、二、一、七、一、▲高44
四一八
阿部 重孝 東大文學部助教授、本郷、神明三
二、四、五、〇、▲小85六六八
阿部 繁一 川北電氣企業社取締、北斗電
球種社長、赤坂、青山南、二、七、六、三
六、五、▲青36一七五八
阿部 實藏 經木商、深川、猿江裏、一、八、二、七、七
▲本73一七六一(3)
阿部 修四郎 帝室林野局技師、豊多摩、西大久
保、四、六、〇
阿部 十郎 醫師、麻布、狸穴、二、六、一、五、七、▲青36
六四七
阿部 章藏 明治生命保險種總務主事、麹町、
下六番、二、九、七、〇、▲九33〇四九七
阿部 信太郎 材木商、荏原、下大崎、三、八、二、四、一
一、二、五、四、▲高4一七七五
阿部 純隆 渡邊倉庫種取締役社長、赤坂、青
山南、五、四、五、▲青36二八九七

東京 了の部 (阿、合)

- 阿部 成康 エル、レイホルド商館印刷製本機...
阿部 省吾 阿部内科小兒科醫院、醫師、日本...
阿部 清太郎 陸軍士官學校教官、陸軍教授、砲...
阿部 莊二 町、飯田、六二四〇三九〇九三三三三...
阿部 太九三 明電舎種幹部、荏原、大崎、居木...
阿部 大六 會社員、芝、白金三光、八六六一...
阿部 卓爾 新日本火災海上保險理事、豐...
阿部 武雄 千代田土地種專務、國產製藥種...
阿部 武八 相談、雜誌副健主幹、體育新報社...
阿部 巽 川、武島、二〇二〇〇八五五九三...
阿部 達雄 府立工業學校教諭、北多摩、...
阿部 賚夫 會社員、牛込、余丁、八五〇六〇...
阿部 長兵衛 加島屋種商、日本橋、小舟、二...
阿部 常藏 東京市技師、水道局給水課長、...
阿部 悌治 元柳原郵便局長、神田、元柳原、...
阿部 外龜雄 會社員、豐多摩、杉並、高圓寺九...
阿部 德三郎 鐵道技師、電氣局電力課務、本...
阿部 寅吉 乾物商、豐多摩、淀橋、柏木二〇〇...
阿部 直太郎 東京鐵山監督局技師、鐵業課長、...
阿部 信行 陸軍中將、陸軍省軍務局長、宮内...
阿部 憲政 住友銀行大塚支店長代理、四谷、...
阿部 半七 足袋商、赤坂、一ツ木、二〇八六六...
阿部 彦四郎 諸金物室内煖爐商、淺草、茅、一...
阿部 壽準 農林次官、北豐島、西巢鴨、池袋...
阿部 秀太郎 日善漁業種常任監査、小石川、小...
阿部 英夫 醫師、牛込、早稲田鶴巻、一九六四...
阿部 廣吉 安部、經師職、京橋、元數寄屋、三...
阿部 文一郎 六〇九八〇銀五、一三二二...
阿部 正直 行政裁判所評定官、麻布、廣尾、...
阿部 雅雄 子爵、國光生命保險(相互)取締、...
阿部 又三郎 大倉鐵業種取締、入山探炭種監...
阿部 三代吉 近江屋本種商、日本橋、富澤、七...
阿部 美樹志 工博大會土木、阪急電鐵各顧問、...
阿部 御堀 大同興業、京濱土地各取締、牛...
阿部 幹三 阿部商店種代表、本郷、眞砂、三三...
阿部 道徳 會社員、日本橋、新乗物、一五〇二三...
阿部 宗孝 東京府立第六中學校長、豐多摩、...
阿部 望之 大久保百人三六三〇七九...
阿部 八代太郎 東京高師教授、北豐島、西巢鴨、...
阿部 彌三郎 宮仲三〇〇六三...
阿部 彌兵衛 金原銀行常務、東京舎密コトク...
阿部 安積 種取締、中屋印刷所種監査、荏...
阿部 保太郎 原、入新井、新井宿三七七〇六五...
阿部 泰二 大森三九...
阿部 良夫 會社員、小石川、原、二〇二三五小...
阿部 芳太郎 共同商種取締、豐多摩、杉並、高...
阿部 義宗 在陸軍軍砲兵大佐、東京瓦斯電...
阿部 量 氣種社員、北豐島、雜司ヶ谷、五...
阿部 木與佐松 日本銀行種代理店監督役、麻...
合原 秀一 布、本村、二六二六七〇高四三〇〇...
芝、白金三光、四三三

- 相 磯 健 宮中顧問官、麻布、今井、三六〇六...
相 浦 貫一 日清製粉種取締、芝、三田小山、一...
相 浦 誠一 海軍中佐、四谷、愛住、七六〇二三...
相 浦 多三郎 在郷陸軍少將、豐多摩、澁谷、永...
相 賀 武夫 雜誌發行業、神田、表神保、六〇四...
相 川 伊兵衛 柳屋、紙煙草商、淺草、田島、一〇二...
相 川 勝六 宮内大臣秘書官兼宮内書記官、...
相 川 吉五郎 運送業、淺草、千束、一〇八四〇五〇...
相 川 幸次郎 淺草、下平右衛門、二六五〇〇淺八...
相 川 定七 瓦、煉草商、南足立、千住、一〇五六...
相 川 治平 文展堂書店出版及販賣業、四谷、...
相 川 常松 材木商、荏原、南品川、二四三二六...
相 川 豊作 南葛飾、本田、澁江六一〇四一...
相 川 廣作 海軍技師、水路部第二課部員、豐...
相 川 博 電燈廣告社種理事、熊澤屋、芝、...
相 川 巳之吉 菓子商、本所、押上、六九七五八六...
相 川 八十吉 建築業、京橋、南八丁堀、二一三三...
相 川 幸 小石川、白山御殿、一〇〇五三三...
相 川 良藏 會社員、芝、高輪南、四四六五...
相 京 繁松 神田、駿河臺、紅梅河岸二〇二二...
相 子 惣平 貸地金融業、北豐島、西巢鴨、堀...
相 子 良作 新炭商、麻布、永坂、一九〇一四〇...
相 坂 運吉 市主事、電氣局勤務、(電氣局工...
相 澤 愛吉 家具商、豐多摩、下戸塚、二八三〇八...
相 澤 喜一郎 日清製粉種總務部庶務課長、北...
相 澤 喜兵衛 豐島、瀧野川、西ヶ原二八六〇三六...
相 澤 賢治 伊勢常商店種專務、京橋、築地、...
相 澤 庄平 豐多摩、杉並、阿佐ヶ谷九〇五〇二...
相 澤 祥生 雜貨商、淺草、北元、五五〇〇淺八...
相 澤 惣太郎 三河屋牛肉料理業、四谷、麹町、一...
相 澤 竹次郎 白米商、神田、下白壁、二二八八八...
相 澤 正 鑄造業、淺草、吉野、二三三〇〇...
相 澤 治一郎 在郷陸軍少將、豐多摩、杉並、馬...
相 澤 常吉 山岸製材種取締役會長、秋田木...
相 澤 鶴吉 毛織物原料商、南葛飾、隅田、善...
相 澤 貞次郎 左衛門四五五〇五七〇〇〇〇〇〇〇...
相 澤 徳太郎 甘納豆商、本所、相生、五二四一...
相 澤 半太郎 今半料理業、淺草、馬道、一八八三...
相 澤 秀吉 柳屋飲食業、神田、錦、三一五九...
相 澤 文吉 甲州屋牛肉商、四谷、新宿、一〇三...
相 澤 正悦 東華生命保險種常務取締、牛込、...
相 澤 又三郎 岩戸、一八六七九〇牛三三三三三...
相 澤 桃太郎 神田、小石川、下白壁、二二七七...
相 澤 彌太郎 料理業、四谷、新宿、一〇二七八五...
相 澤 彌之八 廣島屋、材木商、深川、鶴步、二〇...
相 澤 米太郎 (弘通)寫眞業、四谷、麹町、一一...
相 澤 連藏 染物業、南葛飾、龜戸、六八八三三...
相 澤 和助 木綿商、日本橋、富澤、七〇六九...
相 田 有 吳服商、北豐島、西巢鴨、巢鴨三五...
相 田 岩夫 銀行種査査官、北海道種銀行監...
相 田 貞次 北島屋種物店、赤坂、青山南五...
相 田 文二 醫師、本郷、本郷、三二七五五小...
相 田 義明 製造業、荏原、大崎、桐ヶ谷六三...

東京 了の部 (相)

所得稅×營業收益稅×電話

東京 了の部 (相、會、愛、藍、饗、青)

ハ所得税ハハ營業收益税ハハ電話

相臺宗次郎 紙屑商、南足立、梅島、梅田一四六
相築政太郎 淺野邸執事、芝、田、五ノ五〇六七
相羽嚴 駿忠本店材木問屋、深川、大和一
相羽信太郎 扱材請負業、深川、千田、二六〇六
相羽有 日本自動車、日本飛行各學校長、
各種監査、飛行機利用組合長、在
原、大井、五〇〇一〇〇六、高44〇七三
相羽福造 材木商、深川、扇、三〇六七七〇▲本
73四〇七
相羽芳造 日本自動車、日本飛行各學校事
務所長、日米スタ1自動車取
締、東洋動業監査、在、蒲田、
新宿一〇〇九六、蒲田六七
相場金太郎 淺草、小島、一八九、淺84六六〇
相原伊助 牛肉商、赤坂、新二ノ二九三三七▲
青36四〇五三
相原梅吉 第一部第二取引員、日本橋、彌
敷二ノ二〇三三〇〇八四八、茅66
〇(6)
相原永吉 在、世田谷、二二二六五
相原兼吉 北豊島、下板橋二〇五三二一五六
相原憲三 運送業、北豊島、下板橋二四二二二
四〇〇一五八、板橋二二二
相原光太郎 丹波屋、仲立業、在、南品川、四二
九三三〇六、高44〇九七
相原仁太郎 料理業、北豊島、下板橋九五二一九
七、〇〇
相原清太郎 北豊島、瀧野川、西ヶ原七九〇一五
九、芳千間、ホテル業、神田、錦、三一
九、神25二七九

相原益功 在郷武官、在、世田谷、代田二
五、二〇四
相原道太郎 相喜實業、神田、紺屋、一〇三〇六
相原彌之助 芳千間ホテル、旅人宿業、神田、
錦、三ノ一九二、〇〇一、〇〇一、〇〇一、
九六
相原米藏 シ1製造業、豊多摩、中遊谷、
六四六九七〇▲青36二二七
相原理作 明治屋種社員、豊多摩、中野、谷
戸三六五〇六三、中野三三七
相原林藏 乾物商、在、大井、六四九、六六八
相宮和二郎 銅鑄商、神田、仲、一ノ一六五五
下83一三九七
相本與三松 相本染工所、染色業、南葛飾、龜
戸、六ノ二二一〇五八、墨74二〇六五
會川新造 家具商、淺草、森下、五六五〇▲淺
新井、不入斗六八、六五
會澤浩 日本郵船航運課船長、在、原、入
新井、不入斗六八、六五
會田喜太郎 下谷、御徒、三ノ六二二八二
會田長平 村長號、切鶴商、日本橋、本材木、
下谷、谷中天王寺、日24三〇七
會田治修 下谷、谷中天王寺、三三〇六四九
會田利吉 83二〇八
會田和平 鐘紡社社員、南葛飾、隅田、三〇
請負業、麻布、新廣尾、二ノ一〇六
二五九〇▲高44七八
會津清一 履物商、京橋、南佐柄木、四〇五四〇
▲銀57〇一五
會根茂夫 四谷、南寺、三〇八五三
會場宏榮 電氣器具商、本郷、湯島天神、一ノ
八九八七七〇
愛甲勇吉 東京地下鐵道種支配、小石川、
林六三三二、小55四三九
愛澤信公 高輪商會、機械製造業、芝、車六四
五、六▲高44一四〇

愛須梅次郎 小間物商、在、原、入新井、新井宿
二二五〇五五七〇
愛知勝朗 齒科醫、麹町、一番、五〇〇一八七▲九
三三三三九
藍澤吉郎 日本橋、本材木河岸、六九一八七二
藍澤久平 港屋商店、一般、短期、實物、國債
取引員、京橋ビルヂング種監査、
日本橋、本材木河岸六九〇〇七三五
×四七三、日24〇九一(5)
藍田幸藏 醫師、北豊島、下十條、一四六五八
六王子四四二
藍田寛 石材商、北豊島、西巢鴨、巢鴨二〇
二八〇二四
藍田朝之助 下谷、金杉下、二一〇八七▲淺84三四
二七
饗場三之助 下谷、龍泉寺、二〇三二二六
饗場梅代 西洋家具商、北豊島、西巢鴨、巢
鴨六三〇六〇
青井深 醫師、麹町、飯田、六ノ三九三▲九三
〇四六三
青江金七 吳服商、神田、東松下、四九〇三三四
▲浪67五九九一
青江政太郎 淺草病院、醫師、淺草、須賀、二〇三
三四▲淺84〇一
青木一葉 大日本鹽業種事務取締、旭石油、
日露木材各種取締、赤坂、青山南、
三五四▲青36六六三(神戶參照)
青木市太郎 土木建築請負業、下谷、金杉上九
二五、七〇
青木岩雄 三菱銀行本店外國部員、在、原、田
園調布、二四號、七七七▲田園調布一
五五
青木岩治 第一徵兵保險種取締、豊多摩、下
遊谷、一五六、元八▲青36七八二
青木盤雄 辯護士、麻布、霞、六〇五一▲青36六
二二

青木梅三郎 子爵、豊多摩、澁谷、綠岡二〇六一
一▲青36〇〇九七
青木英作 第一銀行吳服町支店支配、桐生機
械種監査、麻布、霞一八▲青36六四三七
青木榮一郎 生魚商、日本橋、安針、五〇五〇七
〇
青木榮次郎 伊勢屋實業、神田、和泉、一、一號
三三三下83〇三二
青木榮八 關本米室、赤坂、青山北、五ノ二一
五七▲青36一八六四
青木音次郎 青木音次郎商店主、淺井保財種
取締、日本橋、小傳馬、三ノ四一三
二六▲浪67三七六(4)
青木嘉市 伊勢惣商店、白米商、北豊島、西
巢鴨、池袋八五、一〇九八四▲大86
〇六八
青木角太郎 實業、本郷、駒込富士前、二〇三三
〇六九
青木一男 大藏書記官兼大藏大臣秘書官、
理財局國庫課長兼大臣官房秘書
課長、在、原、北品川、御殿山三三
〇一八▲高44七〇二
青木鎌次郎 雜草商、豊多摩、淀橋、角筈八一五
一〇九
青木龜太郎 會社員、北豊島、長崎、一八九三〇六
〇
青木喜一郎 白米商、在、原、大井、四五五〇六二九
×六▲大森一〇七
青木喜一郎 實業、南葛飾、小松川、三ノ六四〇二
五三
青木菊雄 三菱倉務理事、旭硝子種取締、
三菱海上火災保險、三菱倉庫、三
菱銀行、三菱製鐵、三菱造船、三
菱電機、三菱製糖、三菱商會、三
菱内燃機、三菱信託、古河電氣工
業、汽車製造各種監査、在、原、大
井、鹿島谷三六九、一〇八九▲高44
一六三▲大森七八

青木久藏 洗湯業、下谷、敦寄屋、二〇五九
青木金三郎 金物商、本郷、湯島、一ノ七〇八九▲下
83三〇三九
青木金治 東京市主事、豊多摩、戸塚、源兵
衛、二四一
青木金次郎 活版印刷業、日本橋、本銀、四ノ一
六五、五七〇、日24三三三
青木金藏 菓子商、赤坂、青山南、五ノ七八一
三〇二七
青木均一 日本陶管種取締、品川白煉瓦種
支配人、日本橋、本材木河岸三號
地、日24一五三六
青木楠男 内務省土木試驗場兼東京土木出
張所技師、本郷、駒込西片、一〇三
二六號
青木邦吉 毛織物商、日本橋、横山、二ノ一六
九五七▲浪67〇〇六九
青木今朝雄 醫師、豊多摩、淀橋、柏木一七八一
七〇▲四35一〇三三
青木圭三 東京電燈種社員、豊多摩、千駄ヶ
谷八七〇一〇〇
青木計平 醫士、本郷、太平、一ノ一〇〇五二▲墨
74三三三三
青木慶三郎 東洋物産種監査、麹町、飯田、六ノ
二四
青木賢二 建築金物商、京橋、築地、一三〇五四
×六四▲京56二二九四
青木健太郎 本郷、湯島、一ノ七〇八九
青木源三郎 陶器商、深川、東元、一〇三三×二
九▲本73〇一〇一
青木小三郎 瓦商、牛込、改代、四五〇六七▲牛34
三四四
青木五作 日本橋、坂本、一ノ九坂井屋株式會
社内、四四二
青木五兵衛 日本絹紡織種相談役、日本共
立火災保險種取締、モスリ、間
屋、牛込、市ヶ谷仲之、五六〇三〇二
〇〇▲牛34〇一〇一〇

青木甲午郎 本郷、林、二〇七六
青木孝次郎 金星組貿易業、日本橋、馬喰、一ノ
八七〇▲浪67三八八
青木幸吉 北豊島、瀧野川、田端三五五〇四八九
會社員、牛込、北山伏、八〇一六二
青木三二 商店員、下谷、中根岸、七三〇一四
簡易保險局事務官、第三原簿課
長、四谷、左門、一〇〇一〇八四四三
青木茂 東京恒産種事務取締、金融業、牛
込山吹、一六
青木七三郎 貴族院議員、豊多摩、野方、新井
四九四▲四35〇六六一
青木周三 東京衛生興業種支配人、北豊島、
高田、一六三
青木周太郎 物品販賣業、在、原、中延二一
六〇〇一〇〇一〇六
青木俊一 實業、北豊島、西巢鴨、巢鴨二六
一〇一六五〇四〇
青木舜治 原町紡織種社長、在、原、目黒、下
目黒二四一〇〇▲高44三一九〇
青木重匡 京王電氣軌道、甲州街道乘合自
動車各種取締、豊多摩、淀橋、角
筈一七〇一六二▲四35一九一四
青木醇一 醫師、牛込、新小川、三ノ三四八七▲
牛34〇二一六
青木庄藏 大阪職業紹介所理事長、北豊島、
西巢鴨、新田七五、一〇大80〇〇五
石村、土木建築請負業、本郷、相
模、二ノ二〇二五▲本73〇九九九
青木昌平 筆筒商、本郷、片、一六〇六五▲小85
〇七三
青木昇哉 カイロシメ、一ノ一種取締、下谷、
上野橋本、二〇
青木新九郎 伊勢新業商、小田電氣種監査、
淺草、茶屋、一〇三四▲淺84〇七八〇
(2)

東京 了の部 (青)

ハ所得税ハハ營業收益税ハハ電話

東京 了の部 (秋、穂、芥、淺)

秋山 盛一 小兒科專門醫、荏原、大崎、居木
秋山 專藏 辯護士、神田、堅大工、三〇五二
秋山 善吉 魚商、日本橋、大傳馬、二二六〇五
秋山 善次郎 地主、豊多摩、代々幡、代々木一
秋山 高 巴商店代表、大洋商工運社員、
秋山 武太郎 武藏高等學校教授、北豊島、上板
秋山 辰次郎 東京中央電信局内閣通信課長、
秋山 龍雄 鈔商、本所、外手、四四七〇〇〇
秋山 定輔 麹町、麹町、八一九九三〇六八〇
秋山 貞三 中外物業取扱、中外拓殖支
秋山 徳三郎 青物問屋、南足立、千住、中組三
秋山 留吉 質業、赤坂、傳馬、一ノ三〇六一
秋山 友七 大阪屋敷履物石鹼産物商、日本
秋山 虎之助 日本橋、通、二一七〇七六
秋山 寅吉 豊多摩、代々幡、代々木三二一〇六
秋山 晴雄 王子製紙王子工場長代理、北
豊島、瀧野川、西ヶ原一〇七二二〇
二八〇小八五〇〇〇

秋山 廣省 電氣機械商、京橋、丸屋、四九九九
秋山 武右衛門 滑稽堂繪巻書寫草商、日本橋、室
秋山 武士丸 駒澤銀行取締、本郷、元、二〇二四
秋山 文雄 牛込、市谷藥王寺、四六二〇〇
秋山 平壽 松崎菓子商、芝、烏森、五〇一三六
秋山 理敏 外務事務官(通商局第一課)、赤
秋山 眞澄 辯護士、神田、荏原、上大崎、五
秋山 雅之介 法博、法政大學理事、牛込、市ヶ
秋山 松藏 三好野汁粉商、淺草、馬道、一ノ二七
秋山 光夫 帝國博物館監査官、東京帝國博
秋山 彌兵衛 肥料商、荏原、駒澤、深澤五六
秋山 泰治 土管セメント商、荏原、下大崎、
秋山 芳三郎 吳服商、日本橋、久松、一七七七
秋山 喜雄 建築請負業、麻布、山元、三三〇一
秋山 義廣 東京貯蓄銀行京橋支店長、芝、金
秋山 亮彦 千代田組取締役經理部長、荏
秋山 禮三 官吏、北豊島、巢鴨、一八七四八二
特許局技師審査官、豊多摩、杉並
高圓寺、七九

秋山 練造 陸軍少將、牛込、矢來、二八〇
秋山 六三郎 東京運河土地取扱、南葛飾、
秋吉 七郎 日本郵船船長、北豊島、西巢鴨、
穂山 伊之吉 池袋、中原一三三二一八七
穂山 福太郎 洋服商、赤坂、福吉、一〇七〇八四
芥川 均一 京橋、月島通、三ノ一五四
芥川 幸吉 大和サツシユ、中央木材各種取
芥川 順治 洋菓子商、日本橋、坂本、二二〇三
芥川 信 辯護士、神戶海上運送火災保險
芥川 正巳 銀行員、四谷、内藤、一〇八一
芥川 由信 醫師、芝、白金三光、七九九九高四
芥河 洋造 日米堂、洋菓子製造業、北豊島、
浅井 郁太郎 西巢鴨、上新田、七六二三四四六九
浅井 榮藏 文部省嘱託、高工校講師、豊多摩、
浅井 榮太郎 細川家々職、赤坂、新坂、一〇五四
浅井 勝次郎 地主、小石川、竹早、四五四一〇〇小
八五〇〇〇

浅井 鑑太郎 内科小兒科醫師、深川、龜住、七
浅井 記博 豊多摩、千駄ヶ谷、原宿一七〇一
浅井 儀一 伊勢屋辨當商、日本橋、編笠、三ノ
浅井 久四郎 豊多摩、下戸塚、二五六一九
浅井 弘吉 在郷陸軍二等主計正、公母徳川
浅井 光造 家々職、東京海理立監査、荏原
浅井 光之助 洋品商、神田、仲猿樂、一五〇七〇
浅井 幸哉 巢鴨町々職、北豊島、巢鴨、一七六
浅井 幸三郎 京濱石材採取、荏原、品川、歩行
浅井 佐一郎 新宿四三六六高四〇八一
浅井 定吉 淑明女子高等普通學校評議員兼
浅井 三五郎 本郷、林、四八七五
浅井 重次郎 小石川、竹早、四五五八小八五〇一
浅井 繁次郎 乾物商、牛込、佐内、三八九一
浅井 壽平 洗湯業、京橋、入舟、四四三三六
浅井 正太郎 豊多摩、杉並、田端七六〇八五
浅井 新太郎 商店員、牛込、仲、三九八五
浅井 鈴太郎 陸軍大學校教授、北豊島、高田、
浅井 仙次郎 目白上り屋敷三五七二八五
千住、千住南一〇八〇五〇淺八四三
橋本屋、橋本材木商、北豊島、南

浅井 宗次郎 乾物商、本郷、駒込坂下、二二〇
浅井 辰五郎 米薪炭産物商、南葛飾、砂、本
浅井 辰三郎 砂町一四七七七本七三二七〇九
浅井 藤藏 日本製紙専務、三洋印刷、本
浅井 祐之助 青物仲立業、豊多摩、下谷、四三
浅井 寅吉 莫大小商、豊多摩、下戸塚、二五六
浅井 啓行 在郷陸軍砲兵中佐、調節社事務
浅井 福太郎 山田屋染料商、下谷、仲御徒、三ノ
浅井 房次郎 坂井組土木建築業、本所、線、一ノ
浅井 倍之助 東京亞鉛鍍金監査、浅井保財
浅井 巳之吉 日本橋、通旅籠、一九一四九四一五
浅井 安次郎 貸地貸家主、豊多摩、下谷、一八
浅井 美信 小田原屋乾物商、四谷、忍、二〇
浅井 久太郎 文明社専務、神田、皆川、二六
浅井 銀藏 材木商、荏原、中目黒、四六一三二
浅井 甫藏 二日五日市三七八四三三七高
浅海 龍次郎 會社員、豊多摩、中谷、八三四一
七

浅尾 正三 豊多摩、淀橋、角管一四六山田方
浅岡 善吉 銅鐵商、本所、線、五三〇八四本
浅岡 滿俊 在郷海軍造船中將、荏原、入新
浅岡 義彦 井不入斗二二五九大森七六六
浅香 吉藏 本郷、駒込東片、一五〇八〇
浅香 銀治郎 和多屋足袋商、北豊島、南千住、
浅香 信三郎 下谷通新七八二六淺八四〇三三
浅香 民三郎 北豊島、瀧野川、田端一五〇三四
浅香 豐次郎 萬屋乾物商、芝、二本復、一六四
浅香 正次 五六〇三八八高四〇一六
浅安右衛門 實業、北豊島、南千住、下谷通新
浅賀 伊三郎 北豊島、瀧野川、田端二〇三三六
浅賀 和義 吳服商、豊多摩、代々幡、幡ヶ谷
浅賀 喜一郎 蕎麥商、北豊島、瀧野川、田端三
浅賀 久次郎 豊多摩、杉並、馬橋一三〇一〇〇
浅賀 久藏 豊多摩、野方、上宮宮七六二一九
浅賀 國増 材木商、豊多摩、杉並、天沼八五
浅賀 源太郎 豊多摩、杉並、馬橋四九三九六
浅賀 竹之助 北豊島、瀧野川、田端二九七二八
二七

東京 了の部 (淺)

所得税×營業收益税×電話

東京 了の部 (淺)

所得稅×營業收益稅×電話

淺賀長兵衛 北豐島、瀧野川、田端三二〇六七
淺賀富藏 建築請負業、豊多摩、杉並、馬橋
淺賀八五郎 八百八青物商、北豐島、瀧野川、

淺木兵一 六十九銀行東京支店支配、芝、白
淺倉金男 飲食業、淺草、馬道、一ノ五〇一〇
淺倉繁太郎 豊多摩、杉並、天沼五五九二四〇

淺田幸黄 石炭セメント商、荏原、北品川、
淺田四郎 教員、小石川、大塚仲、二六七〇
淺田繁太郎 淺田小兒科醫院、醫師、芝、田村、

淺田美之助 三井物産機械部東京支部長、
淺田了三 洋食業、日本橋、北島、二二九七
淺田良逸 男爵、陸軍少將、牛、富久、一四〇二

淺野馬二 古賀牛乳商、麻布、我善坊、五〇〇
淺野應輔 工博、東大名譽教授、東京電氣種
淺野格 會社員、麻布、斧、四八二七九

淺野重次郎 會社員、日本橋、濱、二二二二三
淺野重之助 陶器商、本郷、駒込千駄木、二六〇
淺野俊三 會社員、荏原、大井、森前五四二

東京 了の部 (淺)

所得稅×營業收益稅×電話

淺野丑之助 豊多摩、中澁谷、八五五〇一五五

淺野幸吉 松葉自動車商會、牛込、東五軒、
三九〇二二牛三三二八

淺野總一郎 淺野物産、京濱運河、關東水力電

東京 了の部 (淺)

關東運輸、日之出汽船、日本ヒュ... 關東燃料、伏木板紙、東北淺野製... 關東同族、淺野セメント、淺野...

了の部 (淺) 所得稅×營業收益稅×電話

淺野 肇 陸軍砲工學校教授、小石川、原、一〇一六五、小85六四三〇... 淺野 八郎 關東水力電氣種常務、淺野物産、...

了の部 (淺) 所得稅×營業收益稅×電話

淺野 利一 陸軍二等主計正、陸軍造兵廠東... 淺野 良一 在郷海軍主計中佐、小石川、賀籠、...

東京 了の部 (淺、麻、朝)

淺原 丈平 日本郵船種營業部調査課副長、... 淺原 慎次郎 醫博、呼吸器科醫師、豊多摩、澁...

了の部 (淺) 所得稅×營業收益稅×電話

淺見 清太郎 米清商店魚商、日本橋、本小田原、... 淺見 善吉 麹町、富士見、同校内、...

了の部 (淺) 所得稅×營業收益稅×電話

淺輪 利吉 小西利吉、酒商、下谷、仲御徒、三... 淺井 武雄 安田貯蓄銀行常務監査、小石川、...

東京 了の部 (朝、旭、蒔、薊、芦)

●所得税×、營業收益税▲、電話

Table listing names and details for the '東京 了の部' section, including names like 朝生勝四郎, 朝生國太郎, 朝岡稻太郎, etc., and their associated information.

東京 了の部 (芦、味、飛、小、東、吾、我、遊、厚、渥、熱、跡、穴)

●所得税×、營業收益税▲、電話

Table listing names and details for the '東京 了の部' section, including names like 芦谷十一郎, 芦野太藏, 芦野弘, etc., and their associated information.

東京 了の部 (穴、姉、吾、天)

●八所得稅×ハ營業收益稅×ハ電話

穴水 要七 本郷、林、一四三〇五九
穴山 義平 東亞セルロイド社社長、育成畫館主、牛込、矢來、四八〇三二六牛34
穴山 專作 文博、東大教授、東大圖書館長、帝國學士院會員、同幹事、小石川、白山御殿、一七〇二九七小85
姉崎 正治 法博、大審院判事、小石川、小日向水道、一〇八〇一九六小85七五六六
吾孫子 勝 石井鐵工所專取、豐多摩、代々橋、代々木上原、一七一
我孫子 駒吉 日華實業協會書記長、荏原、駒澤、上馬七六二六二
油谷 恭一 荏原、調布、鶴ノ木四三〇一〇六一
天明 勝太郎 白米商、荏原、調布、鶴ノ木四三〇二九八
天明 忠義 乾物商、荏原、大井、三四一九〇三六
天海 謙三郎 三菱實業社社員、本郷、林、七三〇三〇
天海 良之 皮革商、本所、松倉、二ノ一〇五〇一四七三〇八〇屋74〇四七六
天岡 直嘉 賞勳局總裁、麻布、本村、四五〇五三〇高44三九八
天笠 英一 會社社員、下谷、仲御徒、四ノ一二二
天川 勘次郎 土木建築請負業、深川、西平井町、九八九九

天木 軍藏 材木商、荏原、世田ヶ谷、池尻一七〇五四七二
天田 伊兵衛 神田、鐵燭、六一五四
天孝 松枝 關東電力電氣技師、荏原、馬込、三三三〇七五
天沼 友雄 會社社員、荏原、大井、四七〇二一三二
天沼 熊吉 不動貯金銀行秘書課長、荏原、大井、出石五二一四〇八八大森一七三
天沼 仙太郎 醫師、南葛飾、金、金町一九二一
天沼 藤太郎 印刷業、芝、櫻田太左衛門、七〇五四銀57三〇八八
天沼 磯五郎 近江屋化粧品商、日本橋、横山、二一〇〇五三浪67一〇一三
天野 今清 蕎麥商、下谷、上野廣小路、〇〇八八四
天野 龜吉 青木屋屋敷干魚商、日本橋、青物、二〇六六七二日24三六四
天野 龜太郎 天星、麵製造業、神田、宮本、二〇一六五下83〇七三
天野 喜一 小兒科天野醫院、醫師、京橋、大銀、二〇二三五〇京56三七八一
天野 久助 會社社員、芝、愛宕、三ノ一〇九二
天野 清 第三十六銀行取締、南多摩、日野、日野三六〇二
天野 國三郎 近江屋染織商、日本橋、橋、四ノ三二〇五八四浪67九七〇
天野 啓次郎 天野時計寶飾品社社長、龜町、山元、二〇一六五二一九三二〇九九
天野 敬一 辯護士、辨理士、本郷、東竹、三三三七小85三〇〇〇
天野 源七 横山、小間物化粧品商、日本橋、横山、一六〇二八八五大四浪67五〇六四(2)
天野 源太郎 天野時計寶飾品社社員、北豐島、瀧野川、田端六五三〇二〇五小85一〇〇〇

天野 小太郎 材木商、本郷、駒込千駄木、二〇〇六八七〇小85六六一
天野 幸太郎 青物商、豐多摩、中野、三六四二〇一〇八
天野 四郎 大阪朝日新聞社東京支部長、本郷、駒込四片、〇一〇三三〇八二小85三三六
天野 庄七 自動車商、本郷、本郷、四ノ八七七〇小85三三六
天野 真一 三井物産石炭部副部長、荏原、荏原、月越九五〇一七二二高44三三〇
天野 新次郎 川越屋、白米雜穀商、京橋、木挽、三ノ二〇六〇京56〇一四四
天野 捨造 日本化學工業營業課長、石井、回漕店監査、南葛飾、大島、七ノ二三
天野 太藏 伊勢屋、石材商、本所、新小梅、二ノ五二二〇屋74一六七七
天野 大造 辯護士、京橋、弓、三三〇七一京56三六八七
天野 武雄 建築士、四谷、南、五三〇〇〇一九六〇一三
天野 爲之 法博、學校理事者、龜町、飯田、三ノ二〇三〇七九九三〇八二
天野 登一郎 鐵道技師、經理局木材防腐工場、下谷、上野櫻木、三六下83四三三〇
天野 富太郎 市會議員、赤坂、新、三ノ四三三
天野 豐太郎 櫻草絲問屋、本郷、菊坂、五〇〇七三〇八四小85六二八八
天野 寅吉 柳屋、菓子商、南足立、千住、中組五四七二千住一三二
天野 直吉 料理業、日本橋、新設、一六〇二〇〇二二浪67四二二
天野 直次郎 八千代生命保險社社員、小石川、小日向水道、九〇一〇三

天野 直次郎 飾物製造業、本所、若宮、一八四〇五五七〇
天野 直太郎 一心齋、會社社員、本郷、湯島天神、一〇六〇五五下83三六二二
天野 春一 本郷、眞砂、一五〇四三三五小85二〇一〇
天野 半七 太物商、日本橋、堺、八〇三二四四五六〇浪67四四一
天野 弘一 辯護士、小石川、西丸、二八〇一三六六八〇三三三
天野 文武 豐多摩、大久保百人、二七七〇六一
天野 文司 本郷、丸山福山、二〇小85三九九七(名古屋參照)
天野 平八 金箔商、神田、豐島、一八〇九一浪67一四八
天野 萬吉 料理業、豐多摩、中澁谷、六三三九九二青36二〇七
天野 保二郎 雄別炭礦鐵道運送、赤坂、青山、南、二〇二六二六二青36一四九一
天野 米作 日東製米採取、日就製米、鹽釜、港製米各種監査、本郷、千駄木七〇二五九
天野 頼義 辯護士、北豐島、日暮里、一三九〇五八下83一六六一
天野 利助 近利商店小間物雜貨手藝裁縫具、問屋、日本橋、横山、一七〇三七六九一九六浪67三八一〇
天野 龍齋 仲立業、豐多摩、下澁谷、一三四七〇二五八四
天野 六五郎 白米商、本郷、駒込坂下、九〇八二二四小85一八一
天生 目藤 四郎 醫師、荏原、大森、一四八五二六四大森三六六
天宅 敬吉 日本興業銀行理事兼臨時工業資本金部長、白山水力監査、豐多摩、下落合、五五二〇五九三牛34四七九六(神戸參照)
天羽 英二 總領事(在哈爾濱)四谷、東信濃、二六四三五二九九

天羽 馨 市技師、豐多摩、中野、三六〇〇
天羽 高藏 日本染織採取給役兼支配人、南葛飾、寺島、二七五三〇一三七
天羽 常次郎 會社社員、麻布、三軒家、五二二五二六八三
天羽 藤八 西洋家具商、豐多摩、大久保百人、東京高等學校教授、麻布、三軒家、五九九
天羽 良司 料理業、南葛飾、金、柴又一八〇三三六二二六
天宮 文吉 二葉屋菓子商、深川、洲崎辨天、一六〇二四三本73〇六六四
天宮 文吉 醫師、天本產婆學校校長、下谷、仲御徒、二三五七二下83〇九九三(3)
天矢 景光 永樂銀行清算人、豐多摩、東大久保、一七四三〇七七
天谷 次一 特許局技師、豐多摩、下澁谷、羽根澤一三七
天谷 千松 醫師、醫師、豐多摩、杉並、高圓寺、四〇八〇
天谷 知彰 在郷陸軍少將、牛込、市谷富久、一九〇二〇
天谷 直次郎 陸軍少佐、豐多摩、中野、二二二〇五
天利 庄次郎 市會議員、市參事會員、菱屋絲商、牛込、神樂、三ノ二〇四二牛34〇七三
尼子 四郎 醫學中央雜誌社、本郷、駒込千駄木、五四一八三小85〇一七五
甘糟 吉三郎 淺草、下平右衛門、二〇〇五四淺84八八八
甘田 良三 官吏、荏原、南品川、一四二二一九一高44七八三
網代 喜兵衛 三河屋染物商、淺草、永住、五三〇八〇淺84四八五
網代 文吉 請負業、南葛飾、新宿、三三三〇一七九七六

網谷 俊平 會社社員、荏原、南品川、一四七〇五八
網野 角次郎 陸軍御用馬具獸醫材料、豐多摩、澁谷、青山北七、三三三三〇〇〇青36一四四三
網野 兼吉 四谷、傳馬、新、一ノ二二二二
網野 龜吉 アミノ商店、馬具商、龜町、三番、六八二七八八四九三三一二三四
網野 哲一郎 帽子商、日本橋、元大工、九〇五〇七〇
雨宮 育作 東大農學部助教授、荏原、上目黒、九〇七
雨宮 一郎 銀行員、荏原、南品川、三三三九一菓子商、赤坂、新、五ノ二五〇七二八四青36七三九三
雨宮 梅四郎 萬年屋菓子商、四谷、鹽、三ノ二〇〇二二六四三〇四三〇一〇
雨宮 義郎 東京電燈社社員、赤坂、青山南、六ノ四七三三二〇七
雨宮 久七 砂糖商、南葛飾、小松川、二ノ一〇六三九九〇九〇屋74一四三三
雨宮 久太郎 金物商、南葛飾、小松川、二ノ四四五二九九
雨宮 小太郎 萬年屋菓子商、四谷、鹽、三ノ二〇〇七二一四三〇四三〇一〇
雨宮 榮 會社社員、北豐島、西巢鴨、巢鴨二、三六〇七九
雨宮 四郎 龜町、永田、二ノ二九〇八三二銀57一三九九
雨宮 庄兵衛 酒類商、南葛飾、寺島、一七二六八〇
雨宮 新藏 南葛飾、小松川、一ノ四九二三九九
雨宮 近義 地主主、南葛飾、小松川、一ノ四二一三三七
雨宮 鐵郎 信越電力社社員、龜町、永田、二ノ二九二五〇銀57一三九九

東京 了の部 (天、尼、甘、網、雨)

●八所得稅×ハ營業收益稅×ハ電話

東京 了の部 (雨、綾、鮎、荒)

雨宮 豐次郎 旭電化工業、渡良瀬川水電各...
雨宮 直 監査、赤坂、青山南、二ノ五六、八一三...
雨宮 治良 醫師、下谷、仲御徒、三ノ五八、二二三...
雨宮 秀吉 京濱電力種庶務課長、赤坂、青山...
雨宮 文造 赤坂、新、三ノ四〇七六、青36六八一四...
雨宮 雅郷 菓子商、四谷、新宿、三ノ四六八三、四三三、一八七三...
雨宮 彌一 醫師、北豊島、集鴨、上駒込三二〇...
雨宮 良孝 旭硝子會社社員、豊多摩、千駄ヶ谷、原宿一七〇、二二八、青36七四六...
雨宮 義角 保險代理業、本郷、向ヶ丘彌生、三ノ五〇小85一七八一...
雨宮 龍吉 三井銀行員、荏原、大井、庚塚四七三、二六四...
雨宮 良平 洋品雜貨商、博品館内雨宮洋品店主、下谷、谷中三崎、五〇〇一五九...
雨宮 量七郎 醫師、海軍軍醫中將(待命)芝、三田四國、一五三、三六、高44四九四〇...
雨山 達也 日本徵兵保險種顧問、荏原、世田ヶ谷、太子堂四四六、世田ヶ谷三二四...
綾 元吉 官吏、芝、二本榎西、二〇七七...
綾井 忠彦 芝浦製作所種監査、北豊島、高田、高田一六〇〇、二六八、牛34一BOK...
綾小路 護 子爵、貴族院議員、豊多摩、代々木、幡ヶ谷二五、六六...
綾部 喜久二 宮本印刷所、印刷業、神田、雄子、三四、六五、七〇、神25〇七三、七...
綾部 金藏 一般、短期、實物取引員、日本橋、南茅場、四、三五五、五五、五五、茅66〇、二六、一五

綾部 齊太郎 洗濯業、日本橋、綱敷、三ノ一三〇、一〇五...
綾部 武雄 三河屋製製造業、神田、宮本、一四三、下83、一三三三...
綾部 千代松 永田亭菓子商、豊多摩、下戸塚、二六三、五〇、七〇、牛34一、七、六、六...
綾部 文藏 赤坂、青山南、三ノ四七、二六六...
綾部 利三郎 醫師、綾部隆昌種監査、麻布、北新門前、三、一九六、青36四九七六...
綾部 良一 三河屋製製造業、神田、宮本、一七四、二、二、下83、一三三三...
鮎川 義介 健文社、書籍出版業、文化印刷種取締、神田、表神保、一、四三、二、四、神25、三三六...
鮎川 柳治 久原製業、戸畑鑄物、共立企業、安來製鋼所、戸畑冷藏、各種社長、不二塗料、東洋製鐵、日立製作所、中央、火災傷害保險、日立電力各種取締、東亞電機種相談、井上育英會事務理事、牛込、市ヶ谷左内、三六、牛34、二、七、六...
荒 幾次郎 松屋材木商、淺草、金龍山五、六〇...
荒 吉五郎 松吉商店材木商、淺草、材木、三〇...
荒 金次郎 松屋材木商、淺草、田島、三、八〇、八...
荒 庄次郎 丸田屋和洋酒商、荏原、大井、四五...
荒 長次郎 松屋材木商、淺草、福富、二九、五、五...
荒 文雄 澁谷町共済信用購買利用組合理事組合長、豊多摩、澁谷、景丘三、高44、二〇九...
荒井 安久太郎 地主、北豊島、西集鴨、池袋、三、八、三、一、七、七

荒井 幾四郎 家主、豊多摩、下澁谷、一六〇、三、七九...
荒井 幾次郎 足袋商、豊多摩、中澁谷、宇田川地先六號、一六五、一、三、七...
荒井 榮一 汁粉商、小石川、柳、三、〇、九、七...
荒井 榮太郎 牛込、市ヶ谷臺、一九、八、八...
荒井 音作 汁粉商、深川、門前仲、一〇、一、三、六...
荒井 一雄 洋反物商、日本橋、長谷川、五、〇、三、九、二、浪67、一、五、八、八...
荒井 龜次郎 地主、豊多摩、千駄ヶ谷、七、四、七、二、九...
荒井 寛治 洗濯業、淺草、千束、三、四、三、九、〇...
荒井 寛治 辻野園茶商、北豊島、集鴨、一八、六、〇...
荒井 寛方 本人、豊多摩、代々木、日本美術院同人、名寛十郎、畫家、日本美術院同人、豊多摩、代々木、代々木木初臺、五、六、三、五、〇...
荒井 喜之助 つる、號、蒲燒商、淺草、新畑、七、浪84、四、三、三、六...
荒井 禧一 高島屋、洋服店、芝、三田四國、三、二、一、二、八、二、〇、高44、二、九、六、七...
荒井 吉五郎 地主、北豊島、西集鴨、池袋、三、二、一、〇、五...
荒井 恭 器具商、下谷、西、三、五、〇、下83、一、四、七、六...
荒井 清 吳服商、神田、岩本、一、五、八、三、七、〇...
荒井 金三郎 地主、北豊島、西集鴨、池袋、三、七、八、二、四...
荒井 欽哉 在郷武官、麻布、宮村、六、六、一、六、五、三、六、七、一、三...
荒井 銀次郎 豊多摩、戸塚、諏訪、三、九、〇、二、二...
荒井 惠 醫師、侍醫、牛込、市ヶ谷加賀、二、一、三、〇、二、五、牛34、一、七、七、五

東京 了の部 (荒)

了の部 (荒) 所得稅、營業收益稅、電話

荒井 賢太郎 樞密顧問官、小石川、金富、五、六、〇...
荒井 元吉 植木職、北豊島、集鴨、上駒込一、四〇、七、二、〇、五...
荒井 元治 染物商、淺草、西仲、三、六、一、淺84、一、七、九、七...
荒井 孝太 洗濯業、牛込、佐内、三、八、七、〇...
荒井 幸吉 豊多摩、千駄ヶ谷、七、四、四、三、五...
荒井 佐五兵衛 酒類醬油問屋、日本橋、箱崎、一、〇、七、七、六、三、六、〇、三、五、四、(3)...
荒井 作次郎 人夫請負運送業、北豊島、南千住、千住南九五、二、五、六、八、二、九、四、淺84、〇、二、九、二...
荒井 定四郎 醫師、豊多摩、中野、三、四、九、〇、四...
荒井 治助 上總屋乾物商、京橋、北紺屋、二、三、五、二、七、〇、京56、一、七、四、一...
荒井 治郎吉 周旋業、南足立、千住、四、九、九、〇、〇、四、〇、千住、一、三、六...
荒井 七五三吉 鉛筆商、下谷、谷中初音、四、一、〇、八...
荒井 周次郎 地主、北豊島、西集鴨、池袋、三、七、九、六、一...
荒井 信次郎 三信商店米穀商、本所、線、一、六、二、五、七、二、六、本73、三、三、三、一...
荒井 信太郎 眞晝堂額縁商、京橋、尾張、一、三、九、五、九、九、六、銀57、一、〇、四、一...
荒井 眞三郎 雜貨商、荏原、下大崎、二、九、五、四...
荒井 甚太郎 牛込、築地、二、〇、一、四...
荒井 末藏 白米商、小石川、水道、三、〇、二、六、四...
荒井 清次郎 北豊島、西集鴨、集鴨、三、四、八、二、五、二...
荒井 清次郎 形淺、手拭商、日本橋、大傳馬鹽、二、〇、〇、〇、浪67、四、九、七

荒井 誠一郎 大藏書記官、大臣官房文書課長、豊多摩、千駄ヶ谷、穩田、七、九、〇、二、九...
荒井 勢二 中川金庫種事務、淺草、八幡、二、〇、七、五、一、淺84、一、六、一、九...
荒井 善次郎 運送業、南葛飾、龜戸、五、七、三、一、〇...
荒井 太郎吉 高職、小石川、諏訪、三、〇、六、〇...
荒井 多一郎 會社員、北豊島、西集鴨、集鴨、二、三、四、一、八、六...
荒井 泰治 牛込、築土八幡、二、七、九、三、三、牛34、〇、六、八、六...
荒井 琢麿 北豊島、王子、四、六、〇、六、〇...
荒井 武衛 醫師、芝、下高輪、五、七、一、四、六、高44、三、三、五、一、(3)...
荒井 谷吉 古河電氣工業種橫濱電線製造所、經理課長、荏原、大井、關ヶ原、一、二、三、三、六、三...
荒井 長三郎 三越吳服店、東京モスリン紡織各種囑託、神田、元柳原、一、四、一、四、七...
荒井 長治郎 武藏屋、薪炭商、南足立、千住、中組、一、八、二、一、八、二、九、六、淺84、二、七、三...
荒井 恒雄 ソース製造業、本所、林、二、六、九、九、七、二、本73、一、八、六、五...
荒井 哲郎 教師、四谷、大番、一、九、一、六、三、四、三、五、六、三、五、五...
荒井 鐵之助 小石川、丸山、三、〇、一、二、五...
荒井 東之助 會社員、淺草、西仲、三、七、三...
荒井 德次郎 印刷業、小石川、戸崎、七、二、七、一、八、四...
荒井 德藏 牛豚肉商、牛込、西五軒、二、〇、七、〇、八、四、牛34、〇、八、七、一...
荒井 寅吉 薪炭商、神田、松住、五、一、六、七...
荒井 寅吉 豊多摩、千駄ヶ谷、三、三、六、九、六

荒井 直次郎 金物商、金融業、京橋、岡崎、二、一、七、〇、六、八、三、一、〇、九、京56、三、七、七、六...
荒井 八太郎 北豊島、板橋、中丸、三、〇、〇、一、三、〇...
荒井 初太郎 會社員、芝、三田功運、三、一、一、五、〇、四...
荒井 彦次郎 藍染商店染料商、淺草、田原、一、九、八、一、七、〇、淺84、〇、七、七、一...
荒井 半次郎 材木商、北豊島、南千住、千住南、一、〇、〇、一、四、一...
荒井 廣藏 陸軍騎兵中佐、軍馬補充部本部員、牛込、加賀、二、〇、二、一、一...
荒井 福治 荒井本店、料理業、荏原、品川、步行新宿四、四、九、二、五、四、高44、六、六、八...
荒井 文吉 煙草札入商、淺草、茅、二、四、〇、三、三、四、七、〇、淺84、八、一、六...
荒井 文吉 横倉屋、質、古着商、荏原、蒲田、新宿五、〇、〇、一、〇...
荒井 文五郎 豊多摩、戸塚、諏訪、一、七、七、一、七、六...
荒井 平吉 會社員、北豊島、西集鴨、集鴨、二、三、四、九、六、二、大86、一、一、八...
荒井 辨之助 蒲燒商、淺草、新畑、七、八、四、三、三、六、四、淺84、B、一、三、六...
荒井 昌司 官吏、豊多摩、下澁谷、一、〇、三、一、一、五...
荒井 政太郎 横濱生命保險種取締、下谷、竹、二、八、一、二、四、三...
荒井 松太郎 酒薪炭商、牛込、柳、一、五、七、〇、七、六...
荒井 万平 左官業、日本橋、本銀、四、六、三、六、五、一、六、八、日24、三、三、八、三...
荒井 巳之助 地主、豊多摩、戸塚、諏訪、三、一、一、六、四、六...
荒井 美津治 鐵工業、北豊島、下板橋、二、六、五、〇、一、四、八...
荒井 造酒 北豊島、澁野川、中里三、〇、〇、六

東京 了の部 (荒)

所得税×ハ營業收益税×ハ電話

- 荒井 祐治 薪炭商、荏原、大崎、居木橋四五〇
荒井 雄基 金物商、京橋、南船場一〇一九四
荒井 與作 荒井屋、鳥肉商、牛込、柳、四三〇一
荒井 利三郎 池田屋、酒商、本所、松井、一〇九〇
荒井 利三郎 吳服卸商、神田、北乗物、九〇六二
荒井 涼 時事新報社員、荏原、上大崎、三〇四六
荒井 綠平 上州屋菓子煎餅商、下谷、金杉上、四三〇五
荒居 庄三郎 織物問屋、日本橋、田所、五三〇七
荒居 多嘉藏 松屋吳服店、吳服太物商、京橋、竹川、一九三六
荒尾 之茂 男爵、會社社員、麹町、下二番、六九〇
荒尾 富三 南千住製作所社員、牛込、辨天六六、六二四
荒川 勇 下谷、二長、一五〇九四
荒川 角二郎 農業、豊多摩、上落合六九六、四七三
荒川 覺造 請負業、神田、三崎、二九、七五七
荒川 喜一郎 地主、淺草、千束、一〇八八、六三五
荒川 喜平 公吏、牛込、若松、七三、五九
荒川 規志 在郷海軍少將、豊多摩、澁谷、長谷戸六四、五七
荒川 清俊 醫師、下谷、二長、一五〇五九
荒川 九兵衛 三省堂書局出版局製部長、小石川、若荷谷、一八、八五
荒川 桑五郎 青物商、四谷、荒木、二六、五六、四三
荒川 桂藏 菓子商、下谷、谷中清水、一八、八五
荒川 敬 八幡屋同濟店、東京給水各種社長、海運業、麹町、上六番、一八、六四
荒川 五郎 銀行員、赤坂、青山南、五、四五、八〇
荒川 鑛一 ミシロヤ吳服商、麻布、網代、二〇、一〇三、八四
荒川 重吉 乾物商、淺草、淺草、一七、一六〇、七六
荒川 重吉 裝束祭具商、京橋、八官、三、二四七、銀五〇、三八四
荒川 重德 安田銀行茅町支店長、荏原、大井六〇、六〇
荒川 庄平 淺草、南元、五七、一九、淺八四、二六八
荒川 昌二 大藏省主計局勤務、大藏事務官、赤坂、青山高樹、一、二五、一九四、青三六、二一九
荒川 善作 銀行員、荏原、大井、五三六、八四
荒川 大太郎 選信技師(工務局)、小石川、西原一、一七
荒川 忠治 鹽物商、本郷、根津八重垣、六九〇
荒川 常吉 土木建築請負業、深川、東元、一〇、一五、四四、二〇〇、本七三、七九
荒川 德衛 會社社員、荏原、大井、三一九、六九
荒川 德三郎 紙商、日本橋、馬喰、二、九〇、二五、五七
荒川 寅吉 杉本葬具店、牛込、神樂、一、〇二二、二五、二二、牛三、三、三三
荒川 寅之丞 麹町、下六番、三三、一三六、九三、三三(名古屋參照)
荒川 仁平 材木商、深川、西永、一、八四、八四、本七三、三〇〇
荒川 信賢 出版業、小石川、音羽、四、一、一三、一六、牛三、八七
荒川 福三郎 建築請負業、京橋、岡崎、一、四七、二九、七〇
荒川 文次郎 電氣器具商、芝、松本、四四、八六、九九
荒川 又太郎 豊多摩、代々幡、代々木上原、二二、七、五八、六
荒川 滿政 四谷、坂、五九、一、六七
荒川 實 丸善製取、豊多摩、代々幡、代々木中山谷、一四三、二〇八、一四、三六、一九
荒木 猪之介 會社社員、麻布、筈、一、五五、六〇
荒木 潮 會社社員、芝、白金三光、二七、五、一一、一、高四、七〇、四
荒木 榮次郎 東洋防水布商會、日本橋、箱崎、二、一八、四七、九、三、五、茅六〇、六、一一
荒木 勝三郎 佛具商、日本橋、通油、一八、七〇、浪六、〇〇、一
荒木 健一 電氣器具商、荏原、下大崎、四三、六、一、六、五、一、三七、高四、〇、六、五〇
荒木 作藏 洋食業、本所、中ノ郷、平、一、七二、一、四四、一、七、二、六、八
荒木 貞夫 陸軍中將、參謀本部第一部長、豊多摩、代々幡、幡ヶ谷、六三、三、二二、四、三、五、三、一、〇
荒木 四平 鐵工業、京橋、西河原通り、三、五、九、〇、〇、〇、京五、二、八、八、六
荒木 茂 女子學院教授、東大講師、赤坂、青山北、一、八、七、七
荒木 眞三 日本車輛製造東京支店製作課長、本郷、駒込、二、六、三、六、九
荒木 眞之助 古童、琴古流尺八教授、淺草、今戶、二、五〇、淺八、一、七、〇
荒木 助次郎 足袋商、牛込、山吹、三、三、八一
荒木 清次郎 瓦職、牛込、細工、七、九、六
荒木 宗吉 産婦人科醫師、深川、西森下、四七、五〇、本七三、一、八、三、三
荒木 卓爾 砲兵大佐、陸軍技術本部員、豊多摩、東大久保、四三、一、一、四、四

東京 了の部 (荒,新)

所得税×ハ營業收益税×ハ電話

- 荒木 孟 市助役、荏原、駒澤新町西六丁目三六、九、玉川六六
荒木 玉次郎 藤田急保險部長、麻布、龍土、六四、青三六、七、九
荒木 團藏 富士瓦斯紡績(製糖)製糖部長、荏原、馬込、洗足三三、三、八〇、荏原九六、九
荒木 長二郎 自動車運送業、日本橋、本舟、三〇、二、日四、二、四、一、七
荒木 勤 日本郵船香取丸船長、牛込、北山伏、二、八、一九、二
荒木 梯二郎 號十畝、畫家、帝國美術院會員、北豐島、長崎、二、〇、七、四、三〇、大八六
荒木 友章 北豐島、西巢鴨、巢鴨一九九、六、三
荒木 虎太郎 豊多摩、中澁谷、七、四、四、四、五
荒木 直躬 醫師、麻布、櫻田、七、二、〇、九
荒木 彦弼 海軍主計大佐、海軍々令部出仕、荏原、玉川、奥澤四七、七、七三
荒木 武市 醫師、在郷海軍々令部中佐、豊多摩、代々幡、代々木、一、八、一、八、四、九、四、三、二、四、八
荒木 平八 魚精生魚、貸席、日本橋、本船、一、五、六、日四、二、四、一、八
荒木 又三郎 會社社員、小石川、小日向臺、三、八、三、〇、一、〇
荒木 政一 池田屋飲食業、四谷、永住、一、三、〇、〇、四、三、五、七、八、〇
荒木 道 三井礦山鐵務二部長、豊多摩、大久保百人、二、六、一、二、六、四、三、四、三、五、八、三
荒木 三雄 芝、西久保明舟、一九、〇、二、一、芝、三、一、三、〇、〇
荒木 光太郎 東大農學部教授、本郷、向ヶ岡彌生、三、八、五、三、四、四、三
荒木 盛英 齒科醫、芝、田村、八、〇、五、七
荒木 泰治 日本製糖社員、麻布、本村、二、七、七、九、高四、七、三、三
荒木 豐 時計商、淺草、茶屋、三、一、三〇、一、一
荒木 要三 吉村木工所種常務、吉村商會、東洋無線電信電話各種監査、助腐材材商、豊多摩、澁谷、伊達、三、三、五、高四、二、七、七
荒木 義雄 第一屋敷支配人、豊多摩、中野本郷、一、三、一、〇、九、一
荒木 良亮 日本郵船天洋丸船長、荏原、大井、四、五、九、一、二、七、四、大森三、七、〇
荒城 敬三郎 荏原、大井、九、六、七、六
荒城 二一郎 海軍少將、海軍艦政本部第五部長、豊多摩、杉並、阿佐ヶ谷、五、一、七、日本石油社員、麻布、龍土、五、八、八、七
荒城 準一郎 中央證券採取、短期、實物取引員、荏原、大井、林附三、四、四、四、九、九、五、三、高四、三、一、五、六
荒城 誠二郎 建築請負業、牛込、築土八幡、二、四、九、六、八、一
荒澤 平兵衛 日本橋、三代、二、一、五、四、茅六、一、四、七
荒島 兵太郎 三河屋酒商、赤坂、一、ツ、木、八、八、〇、六、七、青三、六、三、八、一
荒田 清太郎 住友銀行東京支店員、豊多摩、千駄ヶ谷、八、四、三、三、〇、三、〇
荒田 直吉 織物商、小石川、原、一、三、七、九、小、八、五、一、四、八、四
荒西 鏡次郎 在郷海軍少將、豊多摩、上戸塚、九、五、三、六、六
荒野 亨三 大阪機械工作所種東京出張所主任、荏原、世田ヶ谷、經堂、三、八、二、川、雜司ヶ谷、三、三、〇、一、三、〇、牛三、四、三、六、九
荒野 光雄 秋父屋、吳服商、神田、鎌倉、三、〇、六、六、六、元、〇、神五、一、七、四、六
荒船 松之助 東亞印刷製版部長、京橋、新湊、一、一、七
荒牧 金吾 一、一、七

東京 了の部 (新)

●ハ所得税×ハ營業收益税▲ハ電話

新井 堯爾 東京鐵道局運輸課長、在原、入新井、新井宿木原山一五六〇六二六、大森二六五〇

新井 章治 東京電燈營業部次長、在原、入新井、新井宿二七六六、大森二四三三、東京貯藏銀行澁谷支店長、牛込、中、三六〇七六

新井 仁一郎 帝國火藥工業株式會社、牛込、市谷田、二八八、牛込、一八〇

東京 了の部 (新、嵐、在、有)

●ハ所得税×ハ營業收益税▲ハ電話

新井 與四郎 千代田館、末廣、電氣館各代表、大崎演藝社社長、淺草、山ノ宿、五〇一五六〇、淺草、八〇八

有尾 佐治 アリチ商店美術品商、日本土木建築監査、本郷、駒込林、二四〇二〇〇、小5 1007

有坂 勉 男爵、陸軍武官、豊多摩、千駄ヶ谷、八〇九、六九、四三、〇八、八

東京 了の部 (有、蟻、淡、栗)

有田平一郎 芝、白金猿、六一〇四四
 有田 恕 在郷陸軍中將、荏原、世田ヶ谷、九三〇一〇八
 有田 正盛 芝、白金猿、六一〇九〇高村〇八七九
 有田 昌 會社員、南葛飾、砂、治兵衛三五九〇九〇
 有田 雪治 愛工社電氣工事請負業、麻布、筭二二三六三三〇五〇青36六六九
 有田 芳太郎 有田組主、土木建築請負業、大和サツシユ、中央木材各種取締、日本工業會相談、本郷、西片、一〇ろノ二、六九二六六、小85二〇一
 有竹 悅藏 日本郵船機務部長、北豊島、西巢鴨、池袋九二〇一九五
 有竹 雅巳 市會議員、市參事會、淺草、花川戸、六三〇〇九三三
 有地 藤三郎 男爵、貴族院議員、海軍造兵大佐牛込、市谷臺六〇三三〇四三五〇〇一
 有間 光五郎 北門銀行東京支店長、豊多摩、東中野、九四四〇八二四三五四七七六、中野一〇三四
 有馬 伊太郎 酒商、本所、押上、二〇〇〇七一〇〇七四一四三四
 有馬 銀次郎 豊多摩、中澁谷、八八〇四五四
 有馬 敬之助 大倉商會社員、豊多摩、下戸塚三五〇五〇
 有馬 伍市 牛飯商、淺草、芝崎、二七〇
 有馬 四郎助 典獄、小菅刑務所長、南葛飾、南綾瀬、小菅刑務所官舎〇〇五
 有馬 駿介 日本晝夜銀行貸付課長、北多摩、吉祥寺、一八二六〇一六六
 有馬 純三 慶大教授、牛込、二十騎、五〇五三
 有馬 信次 魚文魚商、豊多摩、澁橋、角等八七九七〇四三五〇六三三
 有馬 純則 小石川、指ヶ谷、一五〇五二五〇小85〇六二六

有馬 純文 子爵、四谷、右京、三五〇四三六〇四三五〇四〇
 有馬 祐政 擲善學會長、豊多摩、落合、一ノ五二六〇牛34四〇一七
 有馬 清太郎 白米商、豊多摩、中澁谷、二六八〇一五五八九
 有馬 爲吉 尾辰、魚茶屋、日本橋、本小田原、二五〇七五〇日24〇三六九
 有馬 忠三郎 法博、辯護士、東大農學部講師、本郷、駒込西片、一〇一〇三〇七五三〇小85二〇一
 有馬 長太郎 横濱正金銀行東洋課長、赤坂、青山南、六ノ四〇青36三六七三
 有馬 成甫 海軍大佐、海軍艦政本部第一部第一課長、荏原、駒澤、野澤三五〇世田ヶ谷二六六
 有馬 彦吉 麹町、有樂、一ノ一〇九二三〇七六六(3)(大阪參照)
 有馬 秀雄 衆議院議員、南葛飾、寺島、九六一〇四〇〇七四一七九四
 有馬 福松 大喜久足袋商、四谷、忍、二〇八一四四三三〇三
 有馬 正頼 男爵、豊多摩、中野、一七四五〇五〇伊勢元本店主、下谷、入谷、二〇八〇下83九〇一〇
 有馬 元治郎 海軍大佐、古鷹艦長、豊多摩、澁谷、大山、一八二三五〇青36一六七〇
 有馬 頼寧 伯爵、赤坂、青山南、六ノ一〇三三〇三二六〇青36一〇三三
 有馬 良橋 在郷海軍大將、豊多摩、澁谷、大山、一八〇四二〇青36一六七〇
 有松 尚龍 カ子二商店第一、第二、第三部取引員、古満金商事總監、日本橋、綱敷、一ノ二〇一〇八八六六〇〇茅66三三四(8)
 有松 清治 警視廳警視、特別捜査課長、麹町有樂、一ノ二官舎〇九二〇一〇三三
 有松 昇 麻布、本村、二七〇一八六〇高44七三三

有村 貫一 宮崎工務所總監査、麹町、有樂、一ノ一〇
 有村 重義 川崎電機監査社員、麻布、六本木二〇八四
 有村 新六 實踐女學校教諭、豊多摩、下澁谷一七六〇五〇
 有元 岩鶴 市技師、土木局勤務、牛込、若松、五八〇九一〇牛34五七六八
 有元 啓三 下谷、谷中初音、四ノ二三〇八六
 有本 歡之助 實業之日本社參事、豊多摩、代々幡、代々木山谷一七五〇一七七
 有山 定次郎 印刷業、下谷、二長、一〇一三六〇九八下83〇六二六
 有山 彦太郎 貸家主、豊多摩、下澁谷、一九一四〇五〇高44八二二
 有吉 明 特命全權大使(在アラビヤ)國、豊多摩、代々木大山一〇一〇
 有吉 九平 小石川、丸山福山、一三〇二五〇
 有吉 黄楊 萬月堂印刷業、四谷、尾張、五〇五二四三三〇三三
 有吉 榮 會社社員、麻布、霞、五〇五六
 有川 五郎作 陸軍少將、帝國飛行協會理事、牛込、余丁、八四三三二〇四三五四六三三
 淡川 共吉 三井物産社社員、豊多摩、下澁谷、一九五〇五二
 淡島 嘉兵衛 煙草、食料品商、日本橋、馬喰、四ノ三三三三〇浪0三九六
 淡島 智藏 技師、近衛師團經理部附、豊多摩、中野、二四二八〇九二
 淡近 澄 宮内省御用掛、本郷、駒込西片、一〇一〇三三〇一〇五〇小85〇三七〇(2)
 栗飯原 藏 東洋生命保險社中部支店助役、小石川、大塚、仲、五〇五〇
 栗生 壽一郎 會社社員、豊多摩、中野、上ノ原七八〇五〇四三五〇四四四
 栗田 三吾 東京外國語學校教授、四谷、仲、三、九〇五〇

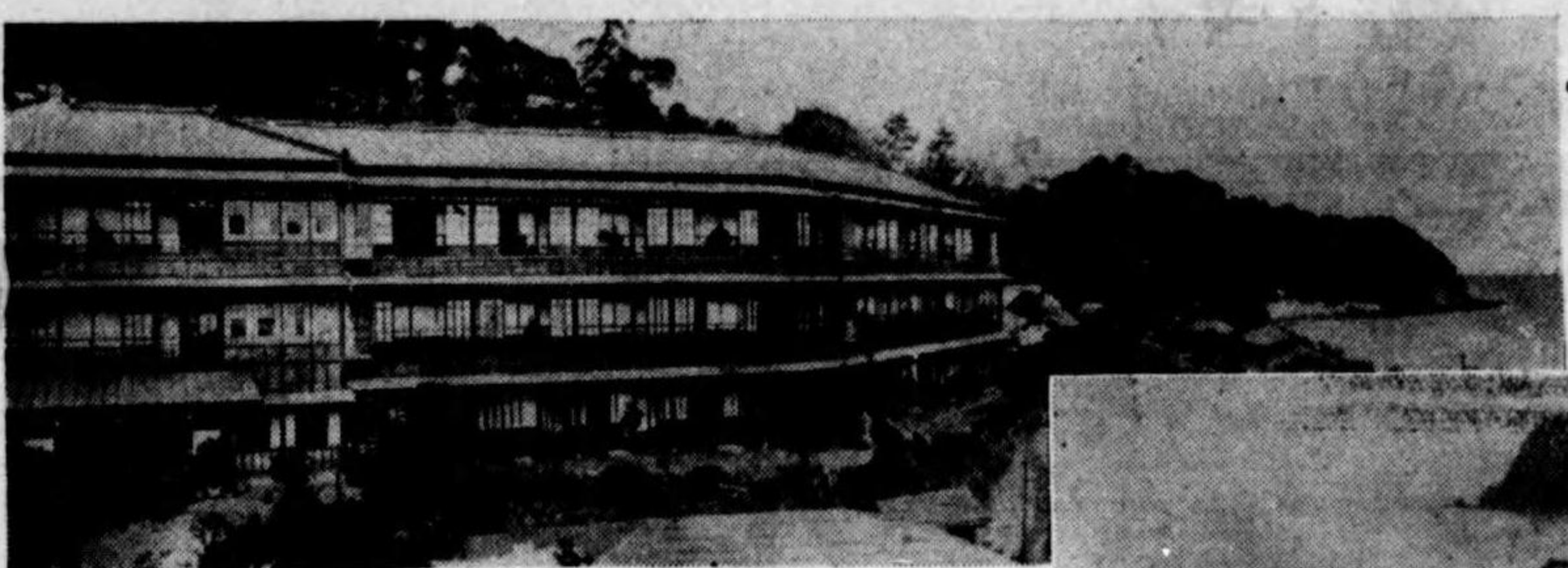

全 景

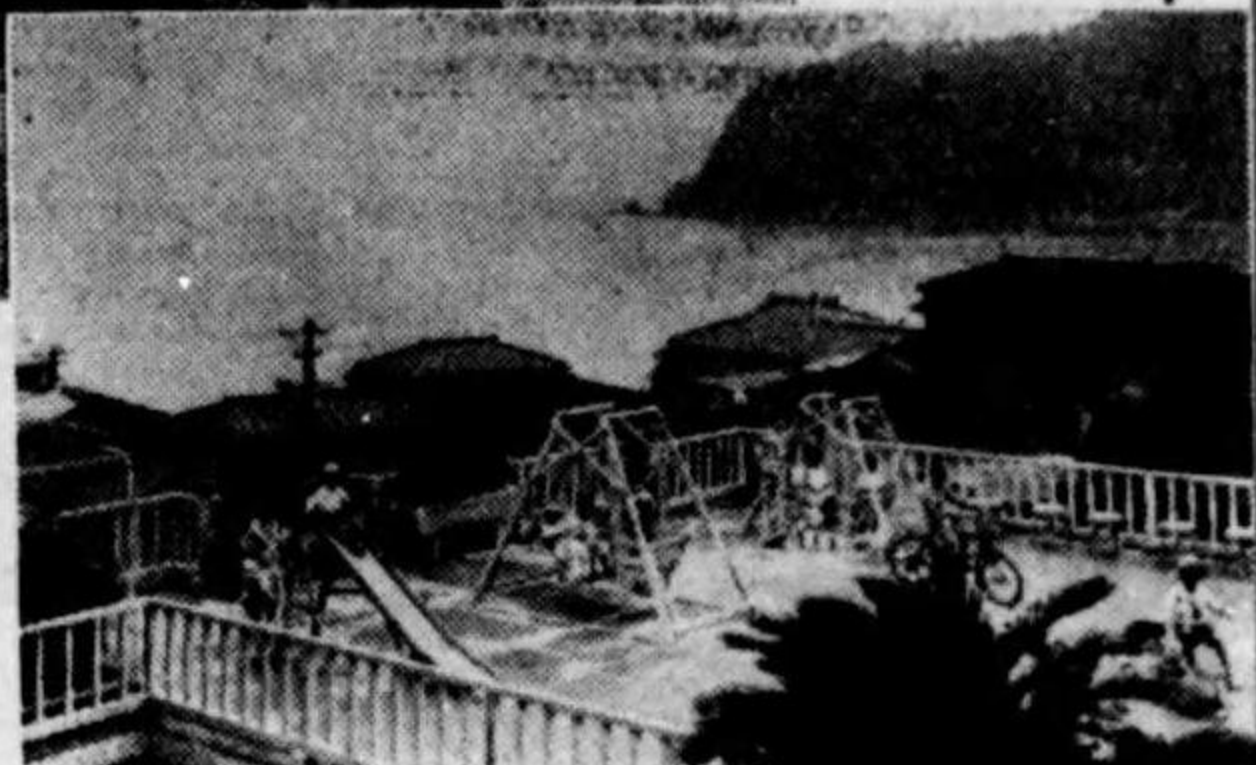

大浴室上遊技場

理想の三層樓新館
 大浴場湯瀧新設

熱海温泉

清快樓 古屋旅館

汽車東京より僅二時間餘
 電話熱海園十六番・百十番・二百番
 前支店 電話熱海 五百十番

御客室は全部南向にて海を眺め居心地最も宜しく各室共電話(市外接続)及び洗面所の設備あり
 ラチオ 大廣間 玉突場 寫真暗室 ビアノ オルガン ビンボン
 其他娛樂器具完備 専用地曳網 ボート 浮袋等もあり
 樂燒、溫泉染、新設

昭和二年利益配當率 厘五分四

昭和二年度の決算に於て契約者への利益配當準備金として百拾萬圓を繰入れました。依て利益配當附契約に對し本年度は前年通り契約後三年目よりの保険料總額に對し年四分五厘の割合で利益配當致します

最高 四割五厘
最低 四分五厘

生命保険御契約の場合には利益配當額の多い會社を御選びになつて下さることを御要であります………



生命保險株式會社

明治二十七年九月設立

昭和二年末
一 資産總額 金四千參百五拾餘萬圓
一 保險金額 金貳億貳千貳百餘萬圓
一 一ヶ年間 收入保險料 金壹千〇四拾餘萬圓

支店

東京市	仙臺市	新潟市
大阪市	金澤市	熊本市
名古屋市	函館市	横濱市
福岡市	神戸市	松本市
小樽市	高松市	秋田市
廣島市	京都市	

本店 東京市麹町區内幸町二丁目三番地

栗田 半藏 紐商、神田、富松、三〇八四×八四〇△浪
栗津 清亮 法博、日本動産火災保險、南洋物
栗谷 鶴二 取締、富國徵兵保險(相互)顧問、
栗屋 謙 農松堂書店監査、保險高等專
栗屋 七郎 文部次官、小石川、賀籠、一四一〇三
栗屋 忠夫 芝、白金三光、二七〇六六
栗屋 良馬 農林技師、豊多摩、中野、上原九
五〇九二

イ、牛の部

井合 誠治 荏原、馬込、二六八〇六△大森二七四
井合 俊作 薪炭商、豊多摩、下濠谷、一三二三〇
井伊 証太郎 日本勸業銀行金澤支店長、豊多
井伊 直方 子爵、貴族院議員、牛込、市谷仲
井伊 直忠 伯爵、豊多摩、淀橋、角筈二二八〇
井内 勇 朝鮮銀行理事、牛込、水道、四三
井内 金太郎 海軍武官、牛込、矢來、四〇五九
井浦 仙太郎 東京商大教授、豊多摩、大久保百
井岡 邦雄 東京地方鹽業種常務、日本橋、箱
崎一ノ〇一九

東京 ア、イ、牛の部 (栗、井)

●ハ所得稅××營業收益稅△ハ電話

井垣 虎治 芝、白金三光、二六九〇一四〇△高
井門 襄 富士屋乾物商、芝、白金三光、二四
井狩 新助 會社員、荏原、矢口、下丸子四〇六
井川 淺吉 製鐵業、北豊島、日暮里、谷中本
井川 石五郎 會社員、神田、田代、三〇六三△下83
井川 列 小石川、大塚、七〇〇六七
井川 鉦一 日本海員救濟會横濱出張所長、
井川 忠雄 豊多摩、下落合、八三七〇二五〇△牛
井川 常三郎 銀行検査官、北豊島、西巢鴨、宮
井川 正雄 畫家、下谷、上根岸、六六〇五五
井口 市郎 會社員、麹町、土手三番、一〇〇一九
井口 延次郎 井口鐵工所専務、芝、白金志田
井口 勝保 七五〇高、三三〇浪、四三〇二四〇
井口 吉藏 會社員、内閣總理大臣秘書
井口 源之助 會社員、荏原、大井、四九六〇五三
井口 元吉 井口商店無限責任社員、神田、
井口 鹿象 内務省東京土木出張所技師、豊
井口 重次 會社員、豊多摩、下濠谷、八二八〇九
井口 正次郎 醫師、豊多摩、中野、中野三八五九
●八九△中野四七五

井口 昌藏 小林商店、ライオン石鹼各種取
井口 助二郎 官吏、小石川、高田老松、一七〇九三
井口 誠一 凸版印刷、大榮商會各種取締、牛
井口 外之進 金子商店牛豚肉商、京橋、新榮、一
井口 第二郎 海軍少將、荏原、入新井、新井宿
井口 常雄 工博、東大工學部教授、小石川、
井口 常次郎 井口鐵工所専務、芝、白金志田
井口 豐吉 東商會専務、四谷、右京、三九
井口 仁三郎 三河屋、酒醬油商、芝、芝口、三〇一
井口 乘海 警視廳衛生部防疫課長、技師、小
井口 春 文房具商、豊多摩、淀橋、柏木一
井口 春久 工博、三菱造船研究所技師、本
井口 彦三 郷、駒込上富士前、三六〇六〇五△小
井口 基次 毛織物商、神田、表神保、三〇二六七
井口 泰吉 印刷業、神田、猿樂、七〇一〇XII
井口 義雄 豊多摩、井荻、下井草二〇一七〇一
井口 義一 寫眞業、小石川、表、九〇八五×七〇△
井熊 林藏 鋼機商、井口鐵工所専務、坂崎商
店各監査、芝、三田豊岡、二元
飲食業、南葛飾、鹿本、興ノ宮五
二九七×八四

東京 1、牛の部 (井)

●所得税×ハ營業收益税▲ハ電話

Table listing names and details for the '東京 1、牛の部 (井)' section. Includes names like 井上 磯吉, 井上市太郎, 井上 稻太郎, etc., with associated addresses and phone numbers.

東京 1、牛の部 (井)

●所得税×ハ營業收益税▲ハ電話

Table listing names and details for the '東京 1、牛の部 (井)' section. Includes names like 井上 小四郎, 井上 五郎, 井上 光三郎, etc., with associated addresses and phone numbers.

東京 1、牛の部 (井)

●所得税×ハ營業收益税▲ハ電話

井上 爲一 電氣器具商、京橋、本材木、三ノ一
井上 親雄 戸畑冷蔵専務、不二塗料種監
井上 親雄 査、豊多摩、代々木、一四五
井上 親雄 六〇五〇四三五〇七
井上 親雄 小石川、小日向臺、二二九〇七六
井上 長吉 草履商、日本橋、東萬河岸、二〇
井上 長吉 二四四六九八浪四八八四
井上 長吉 海軍大佐、海軍省教育局第一課
井上 長吉 長、麹町、下六番、五〇〇二二三九三
井上 常二 浴場、神田、錦、三一九〇二〇
井上 常次 吳服太物商、神田、元柳原、四一〇
井上 恒一 芝、琴平、二〇二二三
井上 恒一 海軍大佐、荏原、松澤、上北澤中
井上 恒一 丸六七七二二三
井上 恒一 請負業、牛込、納戸、四一〇二四一牛
井上 定五郎 麻布、狸穴、四三〇七二二青36〇八
井上 定次 鐵業銀行取締役支配、小石川、若
井上 定次 荷谷、五〇〇三九三〇八5四三二七
井上 定次 日本郵船機關課長、北豊島、西
井上 貞吉 巢鴨、宮仲三三七〇三三七〇八八6
井上 梯治 東京電燈社社員、牛込、新小川、二
井上 哲 味の素本舗、鈴木商店種副支配、
井上 哲 味多摩、澁谷、向山、八五〇八八四高
井上 哲 四六八四六
井上 哲次郎 文博、東大名譽教授、東洋大學教
井上 哲次郎 授、哲學會、東亞協會各會長、小
井上 徹 石川、表、〇九〇二九二〇八5〇九六六
井上 徹 靴商、麻布、簞筒、六九〇五六〇青36二
井上 徹 七三三

井上 篤太郎 京王電氣軌道種専務、東京電球、
井上 篤太郎 南武鐵道、玉川製米、目黒玉川電
井上 篤太郎 鐵、玉川電氣鐵道、王子電氣軌道
井上 篤太郎 各種取締、豊多摩、代々木、
井上 篤太郎 木初臺、五九四〇四三〇〇四三三九
井上 德次郎 下谷、上野櫻木、三九〇一〇六下83
井上 德次郎 一〇八四
井上 德次郎 第一銀行副支配、荏原、上大崎、四
井上 德次郎 四〇八八六〇高四一五九八
井上 德太郎 米商、日本橋、北新堀、一五〇六〇
井上 德太郎 茅66一四三三
井上 德之助 三菱海上火災保險種火災部長、
井上 德之助 豊多摩、野方、下沼袋、一六〇五〇三〇
井上 德之助 八〇中野二二三
井上 德之助 相模屋金融業、荏原、荏原、小山九
井上 德之助 二四九
井上 利男 豊多摩、下澁谷、五〇〇二七
井上 俊雄 芝、高輪南、六〇三三三
井上 俊彦 工業試験所技師、荏原、中目黒、
井上 俊彦 七五六
井上 富五郎 雜貨商、荏原、大崎、居木橋、一三〇
井上 富五郎 四〇〇二二二高四〇八七
井上 友 醫師、麹町、中六番、七〇一〇七九
井上 友 33〇四四六
井上 友吉 雜貨商、赤坂、田、五〇七六九
井上 友吉 會社員、小石川、第六天、一七〇六〇
井上 友吉 小石川、江戶川、一三〇五〇八5
井上 仲藏 小石川、三〇五〇八5
井上 仲藏 六八三
井上 梅 麹町、土手三番、一四〇一五
井上 登 東京控訴院判事、四谷、坂、二〇〇六
井上 登 五〇四三三〇Holt
井上 宣文 會社員、芝、高輪南、三〇〇六六高
井上 宣文 四〇三〇九

井上 業敬 共榮商會代表、大同製藥、東京
井上 業敬 藥品各種社長、水産、製鹽業、荏
井上 業敬 原、下目黒、六七八
井上 春成 理博、東京工業試験所技師、豊多
井上 春成 摩、代々木、西原、九七七五
井上 春成 〇
井上 範 東大工學部教授、本郷、駒込、千駄
井上 範 木、二七七八〇三〇八5一九二七
井上 尚 清水組副部長、豊多摩、井荏、
井上 尚 上井草、一四三三〇七〇〇三三三
井上 壽男 醫師、本所、向島小梅、九五〇五
井上 壽男 墨74一六五
井上 秀 麹町、内幸、二〇四六三〇銀57三六二
井上 秀雄 市主事、豊多摩、杉並、阿佐ヶ谷
井上 秀雄 三三七〇八三
井上 秀二 横濱市水道局顧問、豊多摩、千
井上 秀二 駄ヶ谷、原宿、二九〇七九三〇青36二
井上 秀二 九二
井上 秀堯 官吏、荏原、入新井、不入斗、二九
井上 秀堯 六〇七七六森九六八
井上 仁 技師、下谷、西、三〇八一
井上 廣治 鉢乃木洋食店、本郷、本郷、六ノ二〇
井上 廣治 一六四〇〇九〇八5一七三三
井上 廣治 東京地方裁判所檢事、荏原、玉
井上 廣治 川、奥澤、四三二
井上 井 東京貯蓄銀行白山支店長、北豊
井上 井 島、西巢鴨、巢鴨、一八五
井上 平藏 蕎麥商、浅草、北松山、八二七〇〇
井上 平藏 浅84三三二
井上 平太郎 井上木材工業、井上、上海事工業所、
井上 平太郎 深海水産所各代表、新草津、温
井上 平太郎 泉土地種取締、荏原、南品川、五ノ
井上 平太郎 七三三
井上 正詮 本郷、眞砂、二〇二四八〇八5三七
井上 正義 子爵、神中鐵道種取締、荏原、玉
井上 正義 川、下野毛、一七三三〇二四二

東京 1、牛の部 (井)

●所得税×ハ營業收益税▲ハ電話

井上 政良 東洋石材ロール機械製作所、麻
井上 政良 布、新廣尾、一ノ二二〇六三〇七六高
井上 政良 四四四〇五
井上 誠夫 醫師、順天堂病院眼科部長、東京
井上 誠夫 醫師、永田、二六六〇八六七銀57三二四
井上 雅男 三菱技師、豊多摩、井荏、上井
井上 雅男 草一四三三〇九五〇秋三三一
井上 雅男 海外興業、秘魯棉花各種社長、南
井上 雅男 亞公司種取締、スマトラ興業、海
井上 雅男 南産業各種監査、南洋協會專務
井上 雅男 理事、東亞同文會、日土協會、日盛
井上 雅男 協會各理事、北豊島、高田、巢鴨
井上 雅男 三五三二一〇牛34二八六
井上 又藏 醫師、牛込、津久土、二九〇五二
井上 松吉 會社員、荏原、大森、一四七三〇六七
井上 松次郎 工兵中佐、電信第一聯隊附、荏原、
井上 松次郎 大井、北濱川、二七三〇九八
井上 萬吉 井深屋質商、本郷、駒込吉祥寺、
井上 萬吉 八二四五七六〇八5二九二
井上 通夫 醫師、東大醫學部教授、小石川、
井上 通夫 白山御殿、一〇〇八5六〇一
井上 通泰 醫師、宮中顧問官、豊多摩、澁谷、
井上 通泰 青葉、一〇〇青36〇四六八
井上 道太郎 甲斐絹商、神田、南乘物、七〇六三〇
井上 道太郎 七六〇神25〇四七四
井上 元吉 洋服商、神田、雄子、三二〇二六六七
井上 元吉 八〇神25二六六
井上 守義 東京無線電機種取締兼支配、荏
井上 守義 原、蒲田、女塚、三三七
井上 彌一郎 帝國倉庫運輸種營業部長心得、
井上 彌一郎 豊多摩、中野、塔ノ山、三六
井上 彌一郎 辯護士、北豊島、巢鴨、宮下一六五
井上 彌一郎 九〇一五〇八八6二二九
井上 安五郎 豊多摩、杉並、馬橋、四三五六八〇

井上 安五郎 賣藥商、荏原、品川、南品川宿六
井上 安五郎 三〇五三〇七〇
井上 安次郎 寶亭本店西洋料理業、麹町、平河、
井上 安次郎 三ノ六二五五二二六〇九三〇三八九
井上 保雄 海軍中佐、海軍々令部參謀、赤
井上 保雄 坂、青山高樹、一六
井上 保次郎 金融業、牛込、市ヶ谷河田、一〇三
井上 保次郎 三三三
井上 廉 新潟鐵工所種販賣課主任、北豊
井上 廉 島、瀧野川、田端、四八〇九七〇小85
井上 悠助 荏原、大崎、居木橋、一八五〇四四二
井上 悠助 銀行員、荏原、入新井、不入斗、五三
井上 雄三 二〇五五
井上 之 醫師、小石川、大塚仲、二六〇六二
井上 與一郎 在郷陸少將、豊多摩、戸塚、下戸
井上 與一郎 塚、四六二〇一〇三
井上 與左衛門 會社員、荏原、入新井、新井宿、二
井上 與左衛門 八七三〇六三
井上 與三郎 守谷商會種取締、荏原、大井、四三
井上 與三郎 一六〇六五〇大森一四四三
井上 與七 西洋料理業、赤坂、溜池、九〇五四
井上 好德 三井物産種參事、北豊島、高田、
井上 好德 大原、一六五七〇一八六
井上 陽之助 文部督學官、麹町、大手、同省
井上 陽之助 一三三〇四七〇高44三三八六
井上 良馨 子爵、元帥、海軍大將、麻布、本村、
井上 良馨 一三三〇四七〇高44三三八六
井上 芳太郎 海苔商、日本橋、通四ノ三、八七〇八九
井上 芳之助 自轉車商、帝國輪業種取締、中央
井上 芳之助 理化製品販賣種監査、南葛飾、龜
井上 芳之助 戸、一ノ二〇三三〇七〇〇墨74三〇
井上 義直 豊多摩、中野、中野、四〇七六三三五

井上 利助 小石川、原、六七〇三三七
井上 力智 酒井や酒商、本所、中ノ郷原庭、
井上 力智 三〇五三〇七〇
井上 龍太郎 會社員、豊多摩、澁谷、柏木三八三
井上 龍太郎 〇四〇四三〇三六
井上 良治 神電氣種販賣課長、豊多摩、大久
井上 良治 保百人、三三三〇五〇四三三三三
井上 良平 沙留課運送種取締、四谷、永住、一
井上 良平 五九〇四三五六六〇
井上 良民 東邦電力種人事課長、北多摩、
井上 良民 砧、成城學園都市、二四〇
井上 六郎 蕎麥商、豊多摩、中澁谷、六四五〇六
井上 六郎 〇七〇〇青36二二四
井上 修次郎 印刷業、神田、今川小路、一ノ一九
井上 修次郎 五九六
井上 康三郎 印刷業、表神保、一〇五〇〇七〇
井上 畑田一 守井商店種専務、麻布、我善坊、
井上 畑田一 三九〇青36三〇八四
井上 喜三郎 北豊島、下板橋、一〇五四七六
井上 作太郎 丸井屋、金物商、浅草、北仲、一〇五
井上 作太郎 九〇七〇〇浅84三三三
井上 正吾 銀行員、麻布、森元、一ノ二六八四
井上 正 撫順炭販賣種庶務係主任、麻布、
井上 正 谷、二二
井上 良雄 鬼足袋工業種監査、日本橋、本石、
井上 良雄 千代田通信社長、麹町、永田、一ノ
井上 良雄 三〇五四〇銀57三〇九〇二
井上 頼明 醫師、小石川、柳、二七〇二七〇小85
井上 頼明 一三三〇
井深 玄真 組紐商、北豊島、日暮里、金杉、二
井深 玄真 一六〇六九下83二九九〇
井部 信兵衛 米信商店、洋傘毛織物商、日本橋、
井部 信兵衛 通油、一六〇六二浪67六六六〇
井村 梅吉 建築請負業、浅草、東三筋、五二〇一
井村 梅吉 六三三七八浅84三〇〇三

東京 1、牛の部 (伊)

ハ所得稅×ハ營業收益稅▲ハ電話

伊集院 兼知 子爵、貴族院議員、芝、三田、一、三〇、四九三▲高、一、九三〇
伊集院 兼信 武官、麻布、三河臺、二、九八六
伊集院 兼誠 海軍大佐、荏原、下大崎、三、四〇八三
伊集院 兼三 秀英舎種技術師、平坂課長、豊多摩千駄ヶ谷、七三三

伊集院 兼三 秀英舎種技術師、平坂課長、豊多摩千駄ヶ谷、七三三
伊集院 兼三 秀英舎種技術師、平坂課長、豊多摩千駄ヶ谷、七三三
伊集院 兼三 秀英舎種技術師、平坂課長、豊多摩千駄ヶ谷、七三三

伊津野 虎輝 銀行員、芝、白金三光、八、八五〇
伊手 衡 賞勳局書記官、豊多摩、野方、上沼袋一五五〇▲四、三五〇七二六
伊東 一 二 明治製菓種取締、荏原、調布、下沼袋、七二六

伊東 榮 御園化粧品本舖、伊東胡蝶園主、麻布、三河臺、二、五七九▲青、三、三〇、一、〇〇〇
伊東 作太郎 材木商、豊多摩、代々幡、代々木二二、一〇、四七〇▲四、三五〇一、九〇〇

伊東 太三郎 牛豚肉商、深川、東元、一、〇六五▲本宮内省主馬寮車馬課長、麴町、永田、一、七、一九〇〇▲銀、二、八〇〇
伊東 太郎 醫師、在郷陸軍三等軍醫正、伊東醫院、豊多摩、千駄ヶ谷、八四八

伊東 一 號深水、畫家、荏原、大井、一、六三六
伊東 秀作 設計請負業、北豊島、巢鴨、二、一九七三▲大、八六、一一〇▲

東京 1、牛の部 (伊)

ハ所得稅×ハ營業收益稅▲ハ電話

ハ所得稅×ハ營業收益稅▲ハ電話

東京 1、牛の部 (伊)

伊東 義節 男爵、豊多摩、千駄ヶ谷、原宿二〇四〇四六一
伊東 義啓 教師、豊多摩、中渋谷、五九〇五九
伊東 隆太郎 實商、南葛飾、龜戸、三ノ七五〇二
伊東 亮一 小田原急行鐵道種常務、在原、馬込、洗足三七七一、五三五、高44二四五

所得税×ハ營業收益税×ハ電話

伊藤 梅吉 砲兵中佐、陸軍砲工學校教官、豊多摩、下渋谷、九〇五九二
伊藤 梅吉 仁壽生命保險理事、契約保全課長、赤坂、田、七ノ三
伊藤 榎太郎 料理業、在原、池上、久ヶ原一〇三七、一四二、池上一

四八

伊藤 勝藏 市會議員、辯護士、本郷、湯島切通坂二七〇六、小5一九七五
伊藤 勝太郎 伊東屋種取締役社長、文房具商、京橋、築地、三ノ五、京55三三一一
伊藤 金松 荊炭商、南足立、千住、四ノ三七六、九四、七五

東京 1、牛の部 (伊)

伊藤 喜一郎 鐵工業、京橋、月島通、七ノ三〇二六
伊藤 喜市 豊多摩、野方、上沼袋八〇六五
伊藤 喜久之助 下谷、上野北大門、一五〇一四五
伊藤 喜三郎 下谷、上野北大門、一五〇一四五

所得税×ハ營業收益税×ハ電話

伊藤 清 東京染織、日本織機具製造各種取締、松屋洋服店洋服商、日本橋南茅場、三九六六、茅66〇三三〇
伊藤 清孝 日本書院銀行本店支配人代理、本郷、森川、一南界裏二四七、一五七

四九

伊藤 謹治 芝、高輪北、三〇二七九
伊藤 銀三郎 會社員、小石川、同心、四〇七〇
伊藤 銀次郎 土木建築請負業、芝、西久保廣、六〇七

東京

イ、牛の部 (伊)

ハ所得税×ハ營業收益税△ハ電話

伊藤 源次 日本理髮器具、理容品製作所各... 伊藤 源次郎 請負業、北豊島、南千住、千住南... 伊藤 源助 馬來護謨公司取締、小石川、大...

伊藤 榮 材木商、荏原、荏原、下蛇窪、六七五... 伊藤 作左衛門 日本銀行調査役、荏原、大井、倉... 伊藤 定五郎 牛込、中里、一四〇一四、牛込二七四...

伊藤 七之助 請負業、荏原、大崎、居木橋一五五... 伊藤 周一郎 土地鑑定人、小石川、雑司ヶ谷、一... 伊藤 周次郎 陸軍航空兵大佐、陸軍航空本部...

伊藤 莊之助 東京警務局事務官兼農林事務官... 伊藤 昇三 運送並諸人夫請負業、信濃町合... 伊藤 眞一 松葉館、列車食堂、下谷、仲御徒...

伊藤 祐武 在郷陸少將、芝、白金三光、二五三... 伊藤 祐之 建築請負業、麻布、新廣尾、一ノ... 伊藤 成治 醫師、南足立、千住、二ノ三、一五七...

伊藤 宗太郎 地主、北豊島、日暮里、金杉一〇四... 伊藤 宗平 下谷、中根岸、七一、下83、E300E... 伊藤 惣太郎 酒薪炭商、麻布、田島、一七〇七二...

東京

イ、牛の部 (伊)

ハ所得税×ハ營業收益税△ハ電話

伊藤 祐治 鐵道省事務官、經理局、豊多摩、三... 伊藤 祐次 鐵道省事務官、經理局、豊多摩、三... 伊藤 祐次 鐵道省事務官、經理局、豊多摩、三...

伊藤 善吉 白米商、京橋、本八丁堀、四八、六... 伊藤 善五郎 豊多摩、千駄ヶ谷、原宿一七〇、四... 伊藤 善助 染色業、本所、千歳、五七、一〇三、五...

伊藤 武治郎 荏原、荏原、下蛇窪、三五〇、一四七七... 伊藤 武朝 小石川、林、七〇、二六一、小85、一三八... 伊藤 武彦 内務省書記官、衛生局保健課長、...

東京 1、牛の部 (伊)

伊藤 猛 雨宮製作所、小澤商事各種社員、
伊藤 只吉 地主、在庄、在庄、下蛇窪六二〇
伊藤 只彌 銀行員、小石川、原、二〇六七
伊藤 忠男 四谷、内藤、二〇九一
伊藤 忠孝 東邦火災保險會計課長、在庄、
伊藤 長次郎 入新井、不入斗七四四(名古屋参照)
伊藤 辰次郎 牛肉商、赤坂、新、五ノ二五〇〇青
伊藤 達三 伊藤組土木建築請負業、本所、向
伊藤 龍夫 島中ノ郷、九〇〇〇〇〇〇〇〇〇
伊藤 谷造 三隻造船修業課長、小石川、原
伊藤 民治 教員、神田、猿樂、二〇三六一
伊藤 爲吉 洋服商、京橋、南箱、三〇七四七九
伊藤 爲吉 煙草雜貨商、南葛飾、寺島、一九三
伊藤 爲吉 伊藤式コンクリート製造所、建
伊藤 保 築技師、豊多摩、千駄ヶ谷、三三〇
伊藤 忠三郎 山一證券社員、四谷、左門、六七
伊藤 忠藏 齒科醫、麹町、紀尾井、六一九〇〇
伊藤 忠太郎 津國屋酒商、芝、三田、四ノ三三二
伊藤 長右衛門 伊藤新炭店、麻布、新堀、一ノ七二〇
伊藤 長吉 銀行員、北豊島、西果鴨、池袋九

所得稅××營業收益稅××電話

伊藤 長吉 北豊島、板橋、下板橋九三三〇二七
伊藤 長九郎 土木建築請負業、北豊島、巢鴨、
伊藤 長七 府立第五中校長、北豊島、巢
伊藤 司 醫師、在庄、北品川宿、二九二二
伊藤 恒造 醫師、麻布、宮下、三二五三
伊藤 常夫 富士山麓電鐵、富士山麓土地各
伊藤 常吉 浴場、日本橋、川瀬石、一〇二二〇
伊藤 常次郎 古一堂、文房具商、日本橋、横山、
伊藤 常太郎 植木商、北豊島、巢鴨、上駒込八
伊藤 常太郎 建築用金物商、日本橋、本石、三ノ
伊藤 剛 印刷業、麻布、飯倉、一ノ二五五〇
伊藤 貞之進 京橋、新富、七三〇五六〇京五五〇三
伊藤 悌藏 在庄、入新井、新井宿三三〇五
伊藤 哲男 伊藤印店社員、在庄、世田ヶ
伊藤 鐵五郎 近江屋吳服店、下谷、入谷、三八
伊藤 鐵次郎 あつみや蒲燒商、麻布、市兵衛、二
伊藤 鐵太郎 辯護士、高砂土地地籍常任監査、元
伊藤 鐵之助 東京郊外土地地籍監査、麹町、元

製材業、深川、鶴步、三〇六一〇三九

伊藤 徹太郎 製材業、深川、鶴步、三〇六一〇三九
伊藤 傳五郎 會社員、豊多摩、千駄ヶ谷、九一六
伊藤 傳左衛門 地主、豊多摩、杉並、高圓寺九〇七
伊藤 東作 會社員、豊多摩、淀橋、柏木四七二
伊藤 藤吉 伊勢本店油類醬油商、日本橋、
伊藤 藤五郎 魚問屋、芝、芝浦、二一五一一高廿
伊藤 時郎 酒商、豊多摩、淀橋、角筈六四一〇
伊藤 德三郎 毛織物商、神田、東龍閣、四〇三三二
伊藤 德藏 在庄、大崎、谷山、三四一〇〇
伊藤 利雄 豊多摩野方町長、豊多摩、野方、
伊藤 利雄 地主、豊多摩、下落合、四三六二〇七
伊藤 富吉 請負業、南葛飾、金、九九二二三〇
伊藤 富五郎 信濃屋牛肉商、本郷、根津宮永、
伊藤 留三郎 白米商、豊多摩、下落合、二七九八
伊藤 留三郎 日本鑄造修務、在庄、上大崎、三
伊藤 留三郎 五ノ二五四高廿三二六
伊藤 友太郎 伊藤産科婦人科醫院、醫師、在庄
伊藤 友彌 明治火災保險會社員、赤坂、青山
伊藤 友彌 石材商、豊多摩、西久保、二六〇

東京 1、牛の部 (伊)

所得稅××營業收益稅××電話

伊藤 知剛 陸歩中佐、歩兵第一聯隊附、豊多
伊藤 豊明 摩山堂、小間物商、日本橋、堀留、
伊藤 豊一 三菱造船修業課長、北豊島、長崎、
伊藤 豊吉 荒井、一六九六〇三二
伊藤 豊次郎 鳥問屋、本所、小泉、二〇七二
伊藤 虎 在庄、大崎、居木橋八三〇二七六
伊藤 寅一 ユタカ商會、自動車業、京橋、新
伊藤 寅吉 トライヤ商店、白米商、浅草、向柳原
伊藤 寅吉 菓子商、神田、西小川、一ノ八二二
伊藤 寅治郎 愛知銀行上野支店長、本郷、上富
伊藤 寅之助 いとう、七〇、北豊島、巢鴨、
伊藤 直吉 上駒込七九八八二〇小五四六四一
伊藤 直之 壽屋商店修業課長、芝、日蔭、二ノ一
伊藤 半 麻布、筆筒、八〇八一
伊藤 仁左衛門 宮城桂葉土、小兒牛乳各種取締、
伊藤 仁助 保溫劑桂葉土商、小石川、大塚仲
伊藤 仁太郎 丸仁商店魚商、京橋、佃島、三二〇
伊藤 農夫雄 青物商、京橋、月島通、三ノ八七〇
府會議員、萬年筆商、浅草、今戸、
伊藤 博邦 公爵、貴族院議員、式部長官、麻

東京 1、牛の部 (伊)

所得税×ハ營業收益税×ハ電話

- 伊藤 正雄 醫師、牛込、柳、二六〇九六、牛三三八
伊藤 正徳 時事新報社取締役兼編輯次長、
伊藤 正慶 王子製紙參事、荏原、駒澤、弦
伊藤 政吉 河政商店洋傘附屬品商、日本橋、
伊藤 政五郎 豐多摩、野方、上沼袋一三六〇一九
伊藤 政治郎 鍍金業、本所、向島請地、一六六〇三
伊藤 政重 伊政商店經木、折箱材料商、日本
伊藤 政之助 陸歩大佐、近衛師團司令部附、商
伊藤 益五郎 豐多摩、野方、上沼袋八四〇三三
伊藤 益次郎 濱物商、本郷、本郷、四ノ二四〇五九
伊藤 増太郎 豐多摩、代々幡、幡ヶ谷一八二〇二
伊藤 松五郎 丸水渡邊商會監査、荏原、下目
伊藤 松五郎 醫務器商、神田、美士代、二ノ一五
伊藤 滿之助 壽賀野亭料理業、淺草、馬道、三ノ
伊藤 万吉 洋服附屬品商、日本橋、馬喰、二ノ
伊藤 万次 會社員、小石川、大塚仲、一〇八四
伊藤 萬太郎 第一生命保險(相互)常任監査、
伊藤 美喜藏 菓子商、神田、松枝、一六〇一三四一

- 伊藤 道三 銀行員、牛込、北、一八六〇〇
伊藤 道三郎 白米商、本所、綠、三ノ七〇一六六〇七
伊藤 道之助 家主、北豐島、巢鴨、上駒込二一〇
伊藤 光忠 津國屋酒商、荏原、下目黒、九九一
伊藤 實 東武鐵道社員、本所、新小梅、
伊藤 茂兵衛 酒商、淺草、七軒、一〇一八〇六六六
伊藤 元治 藤武良商店監査、豐多摩、西大
伊藤 基彦 芝、三田小山、一〇七二
伊藤 彌三郎 前川屋總本店材木商、京橋、本材
伊藤 彌三郎 木、三ノ一七〇二四四〇一四〇〇〇〇〇〇
伊藤 安生 牛豚肉商、神田、東松下、三〇三二四
伊藤 安太郎 地主、北豐島、上尾久、一五三〇二
伊藤 安兵衛 會社員、本所、綠一ノ三三〇二九〇〇〇本
伊藤 保雄 花野屋茶商、北豐島、瀧野川、西
伊藤 保賢 地、家主、倉庫業、豐多摩、下漕谷
伊藤 雄之助 白米商、淺草、駒形、二四〇三〇
伊藤 豐 麻布、富士見、三六〇九〇

- 伊藤 由四郎 金融業、北豐島、西巢鴨、巢巢三
伊藤 良彌 豐多摩、代々幡、代々木一四九八〇六
伊藤 芳次郎 牛込、市ヶ谷藥王寺、八三〇四〇六
伊藤 芳藏 乾物商、芝、三田同朋、三〇一〇六
伊藤 美太郎 丸北商事取締役、太平生命保險
伊藤 善夫 藤青山代理店主、赤坂、青山南
伊藤 善雄 會社員、荏原、下目黒、六五九〇六四
伊藤 義融 蓬萊生命保險(相互)醫務課長、
伊藤 利作 豐多摩、西大久保、二四〇五七五
伊藤 利三郎 平紐商會精東荷造用紐商、京橋、
伊藤 利助 越前堀、一ノ三六九〇三三三〇〇〇〇〇〇
伊藤 利三郎 海軍中佐、海軍司令部出仕、荏原、
伊藤 利助 銀行員、豐多摩、代々幡、代々木
伊藤 柳藏 會社員、京橋、銀座、一ノ八〇五〇
伊藤 良吉 會社重役、荏原、入新井、新井宿
伊藤 良治 醫師、小石川、大和、一〇〇二〇三
伊藤 良治 菓子商、日本橋、彌敷、二ノ一五〇二
伊藤 享吉 倉庫業、神田、佐久間、四ノ一九二
伊藤 亮 工業試驗所技師、小石川、久堅、
伊藤 龍太郎 伊勢龍陶器商、日本橋、新和泉、

東京 1、牛の部 (伊、衣、居、猪)

所得税×ハ營業收益税×ハ電話

- 伊藤 林藏 地主、豐多摩、下漕谷、二五九〇七
伊藤 禮太郎 富國徵兵保險(相互)庶務課長、
伊藤 録之助 文房具商、下谷、上野北大門、一五
伊藤 和三郎 辯護士、辨理士、京橋、中橋和泉、
伊藤 和助 豐多摩、野方、上沼袋一〇一〇一五
伊 臣 眞 太平洋火災保險取締役、牛込、若宮
伊 奈 末吉 芝、濱松、一ノ五八六六芝三六六七
伊 奈 善吉 土砂商、本郷、本郷、五ノ一三〇五〇
伊 奈 信男 東京高師、聖心女子學院、日大各
伊奈葉 惣作 金物商、北豐島、三河島、一〇九〇
伊奈葉安五郎 北豐島、下尾久、五四三二六〇
伊 能 登 本郷、駒込曙、二〇一六二小85三九
伊庭 勝彌 住友信託社員、牛込、若宮、三七
伊庭 彰一 官吏、荏原、大井、四七四二二四
伊原 岩次郎 會社員、荏原、荏原、戸越五六五〇五
伊原 榮一 荏原電機製作所社長、辛酉商
伊原 敬之助 商工技師兼東京鐵道監督局技師

- 伊原五郎兵衛 衆議院議員、六十三銀行、百十七
伊原 敏郎 銀行各取給、伊那電氣鐵道、三河
伊夫伎 準一 鐵道、浦部臨港線各種事務、天龍
伊 吹 晴堅 鐵道各取給、武州鐵道種監査、
伊 吹 廣一 豐多摩、井沢、上井草、四八八
伊 吹 まさ 都新聞理事、赤坂、青山南、五ノ三
伊 吹 眞吉 復興局建築部技師、北豐島、高
伊 部 直光 在郷陸軍少將、豐多摩、代々幡、
伊 村 金之助 丸善種神田支店長、豐多摩、漕谷、
伊 森 重夫 在郷軍人、牛込、市ヶ谷河田、一九
伊與木 德治 官吏、赤坂、青山南、一ノ三〇〇五五
伊與田 光男 會社員、牛込、矢來、三〇五〇
伊能 芳雄 下谷谷中警察署長、本郷、駒込千
伊 良子 房藏 三國貿易取締役、荏原、世田々
衣川 義雄 谷、代田八
衣 斐 清香 内務省復興局東京第四出張所
衣 斐 賢治 鐵道省兩國鐵道治療所主任、麴

- 衣 斐 三郎 四谷、南、一〇一三七
居合 鈺一郎 醫師、下谷、御徒、三ノ五四一四〇
居相 政弘 華族會館書記長、麴町、三年、一
居初 寛二郎 蠶絲業同業組合中央會參事、荏
居初 富三郎 荏原、大森、一七五五五五五〇大森二八〇七
居村 新次郎 新炭商、小石川、西丸、九八二〇大
居山 幸四郎 鯉商、神田、紺屋、三ノ一四六八四
居山 仁太郎 鯉商、神田、紺屋、三ノ二五七
猪飼 治三郎 米澤屋米薪炭商、荏原、荏原、
猪飼 勝 豐多摩、下漕谷、八四五〇二七五
猪 狩 時清 菓子商、芝、田村、一四〇五四
猪 狩 満和 東京電氣社員、荏原、馬込、一四
猪 狩 亮介 陸軍少將、砲兵監部付、麴町、大
猪 木 卓二 京華社印刷業、木魚庵、麴町、飯
猪 熊 忠次 東神火災保險株式會社課長、豐多
猪 熊 貞治 逓信書記官、簡易保險局業務課
猪田 喜三郎 綿布商、日本橋、橋、二ノ五〇六二浪
猪田 佐兵衛 實商、芝、愛宕下、二ノ三三〇〇〇芝
猪谷 榮助 銀水料理業、日本橋、濱、二ノ

東京 1、牛の部 (猪、射、飯)

猪谷 正太郎 豊多摩、千駄ヶ谷、原宿九五八九
猪塚 宇吉 洋品商、浅草、北田原、一〇六〇
猪塚 榮次郎 三友舎印刷業、芝、今入、三〇二六

●ハ所得税×ハ營業收益税▲ハ電話

猪俣 泰作 二葉屋社長、四谷、東信濃、
猪俣 則邦 在郷陸軍二等主計正、四谷、左門
猪俣 守治 中ノマタ商店代表、都市住宅

飯尾 藤次郎 教員、芝、白金猿、六一五〇

飯尾 康政 官吏、荏原、大井、五三六〇
飯岡 清雄 市技師、豊多摩、下落合、五〇六一
飯岡 竹三郎 辯護士、豊多摩、淀橋、角筈八三五

飯島 琴治 醫師、深川、西六間堀、二三五六
飯島 四郎兵衛 健屋旅館、日本橋、馬喰、二一〇六
飯島 茂 陸軍々醫總監、荏原、駒澤、深澤

飯島 政藏 北豊島、上尾久、三三六八七
飯島 萬吉 大萬魚商、京橋、築地、一〇一〇一
飯島 彌十郎 醬油醸造業、北豊島、上板橋、四四

飯田 榮吉 あやかし商、牛込、神樂、三〇五
飯田 延二郎 麵町、上六番、一〇六九五
飯田 延太郎 有隣生命保険、團們鐵道各種社

東京 1、牛の部 (飯)

●ハ所得税×ハ營業收益税▲ハ電話

東京 1、牛の部 (飯)

飯田 五郎 飯田 光太郎 飯田 幸吉 飯田 幸二 飯田 耕一 飯田 耕作 飯田 定吉 飯田 定次郎 飯田 貞固 飯田 三太郎 飯田 次郎 飯田 繁治 飯田 島吉 飯田 重五郎 飯田 正二 飯田 正次 飯田 正七 飯田 信

飯田 信藏 飯田 新一 飯田 新太郎 飯田 清次郎 飯田 精一 飯田 精太郎 飯田 宗藏 飯田 惣三郎 飯田 太吉 飯田 台三 飯田 高英 飯田 隆平 飯田 竹藏 飯田 武也 飯田 雷男 飯田 辰之助 飯田 民藏

飯田 常次郎 飯田 常治 飯田 經 飯田 傳一 飯田 東吉 飯田 藤三郎 飯田 藤二郎 飯田 藤藏 飯田 德藏 飯田 豐輔 飯田 初三郎 飯田 治彦 飯田 春吉 飯田 半三郎 飯田 久恒 飯田 博二 飯田 福次郎 飯田 平吉 飯田 平五郎

東京 1、牛の部 (飯)

飯田 平作 飯田 又右衛門 飯田 松三郎 飯田 松次郎 飯田 巳之助 飯田 茂三郎 飯田 紋次郎 飯田 彌五郎 飯田 廉 飯田 行信 飯田 良雄 飯田 芳久 飯田 米造 飯田 力男 飯田 律爾 飯田 龍一 飯田 一 飯田 喜幾 飯田 達夫

飯塚 信男 飯塚 信雄 飯塚 安喜雄 飯塚 啓 飯塚 市太郎 飯塚 市太郎 飯塚 梅太郎 飯塚 勝五郎 飯塚 勝三郎 飯塚 紙次 飯塚 喜一 飯塚 喜三郎 飯塚 喜四郎 飯塚 金五郎 飯塚 國之助 飯塚 元次郎 飯塚 源太郎 飯塚 孝三郎 飯塚 孝次郎 飯塚 幸次郎 飯塚 幸次郎 飯塚 佐吉

飯塚 作藏 飯塚 定次 飯塚 茂 飯塚 重次郎 飯塚 春太郎 飯塚 正治郎 飯塚 庄三郎 飯塚 庄次郎 飯塚 新三郎 飯塚 宗次郎 飯塚 惣一 飯塚 惣内 飯塚 惣八 飯塚 太郎 飯塚 武 飯塚 恒次 飯塚 忠藏 飯塚 哲英 飯塚 鐵次郎 飯塚 傳三郎

東京

イ、牛の部 (飯)

飯塚 傳之助 東京商業銀行出納庶務課主任、
飯塚 德藏 豊多摩、澁谷、紫雲二
飯塚 篤之助 池田屋糖油商、浅草、黒舟、二〇一
飯塚 留五郎 家主、豊多摩、中野、三六八四〇二二
飯塚 友一郎 府會議員、辯護士、隆文館取
飯塚 知信 衆議院議員、牛込、南横、五七
飯塚 直藏 飲食店業、牛込、通寺、二五〇六二六
飯塚 仁助 家主、北豊島、三河島、二九六〇九
飯塚 初太郎 醫師、下谷、御徒、三二一三〇一〇
飯塚 春太郎 衆議院議員、機業、牛込、北山伏、
飯塚 春之助 製酒業、牛込、横寺、七〇七九七三
飯塚 半衛 辯護士、麹町、三年、二〇五九〇銀五
飯塚 弘子 金業、牛込、横寺、七〇九六九五
飯塚 文三郎 飯田屋米店、下谷、練堀、六七〇五〇
飯塚 前徳 賣業、豊多摩、中野、二六〇一〇
飯塚 政吉 飯塚政吉商店、飯塚保全各名代
飯塚 松五郎 木下川、六七〇五七、墨田、〇八九一
飯塚 美之吉 魚商、豊多摩、中野、三六八四〇五〇
飯塚 茂五郎 下谷、谷中、清水、二〇三三九
飯塚 彌太郎 青木商店靴靴卸商、日本橋、龜井、

飯塚 保五郎 商工技師、豊多摩、杉並、馬橋二
飯塚 豊 東京瓦斯技師、小石川、林、五七
飯塚 與四郎 飲食業、牛込、柳、四九八六九二
飯塚 陽平 學習院教授、北豊島、下練馬、
飯塚 由次郎 酒商、牛込、横寺、七〇六五二牛三
飯塚 林藏 浴場、豊多摩、中野、二六五〇二六
飯沼 一省 内務書記官、造神宮主事、豊多
飯沼 繁 伴商店事務、荏原、馬込、二六八
飯沼 善一郎 徳海屋商店、洋服、電氣材料商、
飯沼 剛一 麹町、飯田、二五四九六九六九三〇〇
飯沼 守 大正海上火災保險専務、麻布、
飯野 伊藏 豊多摩、淀橋、柏木三三三〇一四四
飯野 榮次 酒商、北豊島、王子、豊島一三二
飯野 延之助 豊多摩、淀橋、柏木三三三〇一四四
飯野 憲 醫師、麻布、櫻田、九二〇一〇〇青三六
飯野 三二 三越販賣部長、麻布、宮村、
飯野 繁治郎 醫師、飯野産婦人科醫院、京橋、
飯野 充二 南小田原、一九九〇京五七六三
飯野 親人 南小田原、芝、芝口、三二一三〇一〇九

飯野 信治 豊多摩、野方、下沼袋二六三〇五
飯野 善太郎 帝國製菓取締役、神田、千代田、
飯野 毅夫 逓信局事務官、豊多摩、千駄ヶ谷、
飯野 恒 原宿九七五二、青三〇一七八〇
飯野 鐵 醫師、牛込、市ヶ谷、富久三二五
飯野 盛男 豊多摩、千駄ヶ谷、種田二五〇五〇
飯野 祐吉 本郷、弓、一〇九二〇二〇小八五四六九
飯野 佳樹 精華堂法帖店、神田區會議員、神
飯野 力藏 銀行員、小石川、江戸川、九五〇
飯村 五郎 建築請負業、下谷、御徒、一〇四三〇
飯村 保三 衆議院議員、辯護士、四谷、須賀、
飯村 芳次郎 明治生命保險社社員、豊多摩、澁
飯室 佳密 谷、松濤、三〇九三
飯本 信之 内務省衛生局防疫官、豊多摩、西
飯盛 里安 大久保、五二〇〇四四五五九一
飯盛 治平 牛橋商、日本橋、彌敷、二〇一五二
飯森 孝次郎 菓子商、神田、東龍閣、一五二二四
飯森 梅男 菓子商、神田、東龍閣、一五二二四
飯森 孝次郎 東京女高師教授、小石川、若荷

飯山 伊助 松島屋白米商、日本橋、堀江、一
飯山 久兵衛 芝、三田小山、三〇一五〇
飯山 七三郎 浅草實科高女校長、赤坂、青山
飯山 助三郎 荏原、北品川宿一四二〇六
飯山 敏雄 芝、高輪南、二〇二二二高社三四
飯山 福太郎 地主、金業、荏原、北品川宿、
飯山 政治 會社員、荏原、南品川宿、九〇二〇五
飯吉 磯吉 建築業、京橋、南小田原、二〇二七〇
飯入 經晴 辯護士、富士石油検査、京橋、
飯城 英之助 南佐柄木、七〇銀五七三三三三三
飯城 三次郎 萬徳魚商、麹町、飯田、六一七〇一
飯城 徳文 質商、浅草、田、一〇七三〇五〇
飯城 秀次郎 麹町、飯田、六一七〇一四四
飯城 清次郎 フクトル、メサチ、内性眼耳
飯坂 正清 鼻科醫、豊多摩、淀橋、柏木三三三
飯田 金太郎 慶應大學醫學部内科勤務、豊多
飯田 辰藏 豊多摩、下澁谷、三三四七四
飯田 藤次郎 鳥糞料理業、日本橋、室、一〇五二
飯田 萬吉 南葛飾、大島、六一八五〇六〇

飯野 親人 東京貯蓄銀行青山支店長、豊多
飯野 親人 摩、西大久保、一八四八〇
飯野 親人 摩、西大久保、一八四八〇
飯野 親人 摩、西大久保、一八四八〇
飯野 親人 摩、西大久保、一八四八〇
飯野 親人 摩、西大久保、一八四八〇
飯野 親人 摩、西大久保、一八四八〇
飯野 親人 摩、西大久保、一八四八〇
飯野 親人 摩、西大久保、一八四八〇
飯野 親人 摩、西大久保、一八四八〇
飯野 親人 摩、西大久保、一八四八〇

飯野 親人 摩、西大久保、一八四八〇
飯野 親人 摩、西大久保、一八四八〇
飯野 親人 摩、西大久保、一八四八〇
飯野 親人 摩、西大久保、一八四八〇
飯野 親人 摩、西大久保、一八四八〇
飯野 親人 摩、西大久保、一八四八〇
飯野 親人 摩、西大久保、一八四八〇
飯野 親人 摩、西大久保、一八四八〇
飯野 親人 摩、西大久保、一八四八〇
飯野 親人 摩、西大久保、一八四八〇

東京

イ、牛の部 (飯、家、庵、怒、生)

●所得税×、營業收益税▲、電話

●所得税×、營業收益税▲、電話

東京 1、牛の部 (生、池)

生田 調介 「濃人莊」號蝶介、小説家「吾妹」主幹、豊多摩、千駄ヶ谷、鶴田胡蝶、丘七九、青36、四八〇、...

●ハ所得税×ハ營業收益税▲ハ電話

池貝 庄太郎 池貝鐵工所社長、池貝同族會無限社員、芝、三田四國、三〇三、...

東京モスリン紡織營業所、小石川、西九一四

池上 正一 池上正一、石川、西九一四、建具商、日本橋、本材木、二ノ一九〇、...

東京 1、牛の部 (池)

●ハ所得税×ハ營業收益税▲ハ電話

六三

池田 晏平 特許局技師、在原、入新井、新井宿、一四九〇、八八、...

池田 勝三郎 官吏、小石川、高田老松、三〇三、大日本農具種取締、本所、南二、...

池田 清秋 市會議員、麹町區會議員、辯護士、麹町、下六番、一三〇七、...

東京 1、牛の部 (池)

池田 健治 101264 池田 健藏 35384 池田 五右衛門 斗九三〇五 池田 光次 546435 池田 榮 洋傘シヨール商、日本橋、橋、三ノ...

池田 庄吉 672900 池田 讓次 常務鐵道線保線課長、小石川、若...

池田 宗二 香妻川電力經理課長、北豊島、高田豊川、三六牛34四六一...

東京 1、牛の部 (池)

池田 長太郎 豊多摩、戸塚、諏訪一八八五〇 池田 常三郎 醫師、芝、琴平、七〇六〇芝43101...

池田 豊馬 麻布、六本木、一〇五二 池田 寅二郎 法博、司法省民事局長、赤坂、丹...

池田 博 藥種商、豊多摩、代々橋、幡ヶ谷 池田 福治 洋服商、京橋、木挽、二一三〇一〇七...

●所得稅×ハ營業收益稅▲ハ電話

東京 1、牛の部 (石)

石井 銀彌 特許局事務官、審判部書記課長、牛込、薬王寺、八三〇六、牛三三三、三四

石井 孝一 三越東京本店員、麻布、本村、四八〇三三

石井 順一 イシイ、カシマヤ商店運動具商、本郷、湯島天神、三ノ二〇七四、二八

東京 1、牛の部 (石)

石井 清三郎 薪炭商、下谷、龍泉寺、三七六、五〇、七〇、浅八、三五六一

石井 達衛 金屬置物商、日本橋、数寄屋、九〇、二八

石井 鶴三 洋畫及彫刻家、日本美術院同人、北豊島、板橋、中丸三六六、七〇

東京

イ、牛の部 (石)

●所得税×ハ營業收益税×ハ電話

- 石井友次郎 魚商、京橋、築地、三ノ丸、六三六八一
石井友次郎 荒物商、北豊島、三河島、一四〇七
石井友次郎 會社員、本郷、駒込神明、二六四〇五
石井寅藏 建築請負業、荏原、入新井、不入斗、二二九〇六
石井寅之丞 荏原、大崎、白金猿、九四〇八二
石井誠潔 南足立、千住、中組八二四〇七七
石井隼太 在郷陸中將、豊多摩、中野、一六五六
石井春吉 製糖業、南葛飾、大島、七ノ七四五〇九
石井ひで 製糖業、南葛飾、下谷、上野公園忍坂上、二二三下八三、一八七
石井彦三郎 家具商、日本橋、元大工、九〇九〇〇
石井彦次 靴商、小石川、表、二七〇八〇〇小八五
石井彦治 精米業、日本橋、練正、一五五四日
石井久雄 加島銀行東京支店支配人代理、下谷、野瀬木、四五五〇〇下八三〇
石井秀吉 豊多摩、千駄ヶ谷、三六七〇六四
石井秀太郎 友禰染業、南葛飾、本田、上木下川、二五二五〇〇七二
石井廣三郎 一等軍醫正、陸軍科學研究所員、豊多摩、西大久保、五八
石井廣躬 書籍出版業、大日本工業學會代表、小石川、大塚、四六〇大八〇〇五
石井フヂ 十字看護婦會、荏原、大井、四二六〇
石井福次郎 栗原米穀運取、本所、練、一ノ四六

- 石井房次郎 地主、北豊島、上尾久、一四二九九
石井房太郎 長井商店ガセ商、牛込、山吹、三〇二五〇
石井文次郎 銀行員、荏原、世田ヶ谷、太子堂、四三九〇五〇
石井文次郎 豊多摩、野方、上高田、三四四〇一〇
石井平吉 浴場、牛込、西五軒、二五〇一四一
石井平治 山茂商店洋服商、神田、富松、一四七〇〇浪切三三三
石井孫次郎 白米商、北豊島、王子、堀ノ内、二九八七七八一
石井孫治郎 養油製造業、北豊島、王子、豊島、三三六二六六七王子、三〇〇
石井正男 足袋、シャツ商、深川、東森下、六五〇〇七二
石井正雄 南足立、千住、中組七七一〇六
石井正城 太平火災海上保險監査、東京火災保險經理課長、豊多摩、代々木、幡ヶ谷、三三〇二二四
石井正清 浅草、永住、四九三〇〇浅草、四六六
石井正江 海軍武官、荏原、北蒲田、五八七〇五
石井又吉 丸間米店、北豊島、西巢鴨、巢鴨、三六八〇〇三三三、三三〇四二、五〇四九九
石井又五郎 白米商、芝、三田、四二二、五〇四九九
石井松五郎 高輪、三三三三
石井満吉 號拍亭、畫家、東大講師、北豊島、日暮里、〇三三〇一五九下八三、六三〇三
石井三二馬 著述家、赤坂、表、二ノ八〇五〇
石井光雄 醫師、浅草、南元、二六二一四七

- 石井光雄 日本勸業銀行副總裁、豊多摩、澁谷、美竹六、青三〇三三〇
石井満雄 電氣器具商、芝、兼房、一五五二〇七
石井明三 化粧品商、浅草、向柳原、一八八五
石井茂吉 地主、北豊島、西巢鴨、池袋、三三三三六
石井茂十郎 家主、北豊島、下板橋、三四七三〇八七
石井元次郎 建築業、南葛飾、小松川、二ノ三七〇
石井森藏 小松屋乾物商、南葛飾、小松川、二〇〇七〇
石井門之助 白米商、下谷、入谷、一九八〇三七四
石井彌吉 北豊島、王子、堀ノ内、四〇九〇八七
石井彌三郎 薪炭商、南葛飾、龜戸、五ノ二〇九〇
石井彌吉 土木建築請負業、北豊島、上尾久、一四二五〇一〇四下八三、三〇六七
石井安五郎 會社員、荏原、荏原、戸越、一七九〇
石井安太郎 帝國鐵道協會會計主任、荏原、田園調布、三三六
石井安太郎 土砂商、南葛飾、松江、東船場、二〇五九
石井保雄 電氣器具商、京橋、元島、九〇五〇〇
石井保之 電氣器具商、京橋、元島、九〇五〇〇
石井康 外務省事務官、豊多摩、澁谷、松濤、〇
石井有 牛乳商、北豊島、板橋、金井窪、六一〇六六
石井讓 東京火災保險外國課長、北豊島、瀧野川、田端六〇八八八

- 石井與三市 白米商、芝、新堀、一五〇六〇高八七
石井與四郎 質商、北豊島、王子、堀ノ内、二六七〇六三
石井要吉 萬屋呉服商、赤坂、板坂、四〇一〇六
石井由太郎 めがや足袋店、浅草、田、二ノ一五〇〇浅草、三三三九
石井良行 麵粉製造業、四谷、麴、二ノ八〇五〇
石井芳太郎 足袋商、芝、田、六ノ二〇五六一
石井來太郎 内務省東京土木出張所技師、豊多摩、杉並、田端、五七
石井利七 和泉利砂糖商、四谷、麴、二ノ八〇〇九〇四三三三三三
石井理之助 農業、荏原、荏原、小山、二〇〇二〇
石井龍藏 會社員、荏原、入新井、新井宿、三三〇〇五〇
石井良次郎 地主、北豊島、上尾久、二六六五〇六
石井良輔 金融業、下谷、上根岸、二二〇二九六
石井良之助 會社員、四谷、北伊賀、二九〇五〇
石井良平 麻布、本村、二七〇一七四
石井亮一 金融業、麻布、本村、二七〇二六八一
石井林次郎 須川電力、土木課長、技師、荏原、蒲田、新宿、二〇六〇三三
石射猪太郎 大使館書記官、在英國、北豊島、瀧野川、西ヶ原、五五五〇〇八〇小八五二九九

- 石射文五郎 九州石炭礦業採取、只見川、力電氣、春日銀行各種監査、神田、美土代、一ノ二〇〇神田、二〇六二
石氏章作 横濱正金銀行員、豊多摩、千駄ヶ谷、五六二二四五、青三三三三九
石内紀道 三井物産産權託、芝、高輪南、三〇六七〇高輪、〇七五
石浦菊次郎 石浦菊次郎商店種貿易商、大日本製糖監査、日本橋、岩附、四七七二八四日、二六二六二
石尾正文 藥博、内務省東京衛生試驗所技師、荏原、駒込、上馬、五五八
石尾律次郎 鑄物材料商、芝、新堀河岸、二五〇五〇
石岡興 官吏、豊多摩、西大久保、五二〇五〇
石岡藏吉 官吏、豊多摩、野方、新井、六二四〇六二四三三三三三三
石岡繁太郎 第一生命保險(相互)部長、醫師、荏原、入新井、新井宿、一三六一二〇六五〇大森、三三三六
石岡與五郎 日本勸業銀行監定役、荏原、神奈、神、谷、一八〇二
石垣建庫 砂利商、神田、西小川、二ノ八〇二八七
石垣三郎 賣藥化粧品商、豊多摩、中澁谷、二九五〇五〇
石垣鶴吉 市技師、芝、高輪臺、一〇〇六二
石垣時太郎 浴場、牛込、山吹、一八〇八一
石垣光義 横濱正金銀行員、豊多摩、澁谷、下通、五ノ二〇〇一三
石垣李太郎 豊多摩、澁谷、下通、二一〇
石垣林藏 石炭セメント商、北豊島、巢鴨、上駒込、四〇八〇五〇小八五、六七八

- 石上多吉 下總屋鼻緒商、浅草、花川戸、四三三九〇〇浅草、〇四九一
石上孫三 府立第五高女教諭、豊多摩、杉並、田端、一七六〇五二
石上林二郎 富士製紙(株)山形部長、赤坂、青山、五六三三〇七、青三〇一七三
石神金三郎 白米商、王子、船方、二〇〇八九
石神万次郎 北豊島、王子、下十條、三三〇一七
石神勇藏 北豊島、王子、船方、一七〇二〇一一
石神與八 北豊島、王子、船方、一七〇二〇一一
石川淺次郎 淺乃家料理店、下谷、數寄屋、八〇三六六六下八三、三三三三三三
石川朝二郎 トタン板商、本所、練、二ノ九七三三
石川伊勢松 浅草、材木、二六二五二浅草、一五五六
石川幾次郎 八十四銀行清算人、北豊島、日暮里、谷中本、一〇八三〇四二
石川磯之助 地主、北豊島、西巢鴨、池袋、三四八〇八一
石川一郎 大正運送採取役會長、化學鹽業、大日本人造肥料、日東、大阪、アルカリ土地、合同油、脂、ケリ、各種常務、日本硫磺、帝國人造肥料、東洋窒素工業、大日本特許肥料各種取給、神島人造肥料、關西硫磺販賣各種監査、北豊島、瀧野川、西ヶ原、三三六七五四小八五、一七七七
石川市造 北豊島、王子、豊島、一七〇〇二〇〇
石川市造 農業、南葛飾、隅田、一三三六三三九

東京

イ、牛の部 (石)

●所得税×ハ營業收益税×ハ電話

- 石井與三市 白米商、芝、新堀、一五〇六〇高八七
石井與四郎 質商、北豊島、王子、堀ノ内、二六七〇六三
石井要吉 萬屋呉服商、赤坂、板坂、四〇一〇六
石井由太郎 めがや足袋店、浅草、田、二ノ一五〇〇浅草、三三三九
石井良行 麵粉製造業、四谷、麴、二ノ八〇五〇
石井芳太郎 足袋商、芝、田、六ノ二〇五六一
石井來太郎 内務省東京土木出張所技師、豊多摩、杉並、田端、五七
石井利七 和泉利砂糖商、四谷、麴、二ノ八〇〇九〇四三三三三
石井理之助 農業、荏原、荏原、小山、二〇〇二〇
石井龍藏 會社員、荏原、入新井、新井宿、三三〇〇五〇
石井良次郎 地主、北豊島、上尾久、二六六五〇六
石井良輔 金融業、下谷、上根岸、二二〇二九六
石井良之助 會社員、四谷、北伊賀、二九〇五〇
石井良平 麻布、本村、二七〇一七四
石井亮一 金融業、麻布、本村、二七〇二六八一
石井林次郎 須川電力、土木課長、技師、荏原、蒲田、新宿、二〇六〇三三
石射猪太郎 大使館書記官、在英國、北豊島、瀧野川、西ヶ原、五五五〇〇八〇小八五二九九

- 石射文五郎 九州石炭礦業採取、只見川、力電氣、春日銀行各種監査、神田、美土代、一ノ二〇〇神田、二〇六二
石氏章作 横濱正金銀行員、豊多摩、千駄ヶ谷、五六二二四五、青三三三三九
石内紀道 三井物産産權託、芝、高輪南、三〇六七〇高輪、〇七五
石浦菊次郎 石浦菊次郎商店種貿易商、大日本製糖監査、日本橋、岩附、四七七二八四日、二六二六二
石尾正文 藥博、内務省東京衛生試驗所技師、荏原、駒込、上馬、五五八
石尾律次郎 鑄物材料商、芝、新堀河岸、二五〇五〇
石岡興 官吏、豊多摩、西大久保、五二〇五〇
石岡藏吉 官吏、豊多摩、野方、新井、六二四〇六二四三三三三
石岡繁太郎 第一生命保險(相互)部長、醫師、荏原、入新井、新井宿、一三六一二〇六五〇大森、三三三六
石岡與五郎 日本勸業銀行監定役、荏原、神奈、神、谷、一八〇二
石垣建庫 砂利商、神田、西小川、二ノ八〇二八七
石垣三郎 賣藥化粧品商、豊多摩、中澁谷、二九五〇五〇
石垣鶴吉 市技師、芝、高輪臺、一〇〇六二
石垣時太郎 浴場、牛込、山吹、一八〇八一
石垣光義 横濱正金銀行員、豊多摩、澁谷、下通、五ノ二〇〇一三
石垣李太郎 豊多摩、澁谷、下通、二一〇
石垣林藏 石炭セメント商、北豊島、巢鴨、上駒込、四〇八〇五〇小八五、六七八

- 石上多吉 下總屋鼻緒商、浅草、花川戸、四三三九〇〇浅草、〇四九一
石上孫三 府立第五高女教諭、豊多摩、杉並、田端、一七六〇五二
石上林二郎 富士製紙(株)山形部長、赤坂、青山、五六三三〇七、青三〇一七三
石神金三郎 白米商、王子、船方、二〇〇八九
石神万次郎 北豊島、王子、下十條、三三〇一七
石神勇藏 北豊島、王子、船方、一七〇二〇一一
石神與八 北豊島、王子、船方、一七〇二〇一一
石川淺次郎 淺乃家料理店、下谷、數寄屋、八〇三六六六下八三、三三三三三三
石川朝二郎 トタン板商、本所、練、二ノ九七三三
石川伊勢松 浅草、材木、二六二五二浅草、一五五六
石川幾次郎 八十四銀行清算人、北豊島、日暮里、谷中本、一〇八三〇四二
石川磯之助 地主、北豊島、西巢鴨、池袋、三四八〇八一
石川一郎 大正運送採取役會長、化學鹽業、大日本人造肥料、日東、大阪、アルカリ土地、合同油、脂、ケリ、各種常務、日本硫磺、帝國人造肥料、東洋窒素工業、大日本特許肥料各種取給、神島人造肥料、關西硫磺販賣各種監査、北豊島、瀧野川、西ヶ原、三三六七五四小八五、一七七七
石川市造 北豊島、王子、豊島、一七〇〇二〇〇
石川市造 農業、南葛飾、隅田、一三三六三三九

東京 1、牛の部 (石)

宮内事務官、高松宮別當心得、芝、高輪西臺、二〇二六、高44六八〇
石川 岩吉
石川 丑松
石川 運吉
石川 英一
石川 覺右衛門
石川 確治
石川 一男
石川 勝祐
石川 勝藏
石川 鼎
石川 兼太郎
石川 鎌五郎
石川 龜吉
石川 龜次郎
石川 龜太郎
石川 龜彦
石川 勘藏
石川 勘兵衛
石川 喜三郎

所得税×ハ營業收益税×ハ電話
石川 喜八郎
石川 喜美次
石川 喜代藏
石川 義一
石川 久司
石川 久次郎
石川 清
石川 清
石川 清
石川 潔太
石川 金三郎
石川 金次郎
石川 金太郎
石川 久羅四郎
石川 國吉
石川 國幹
石川 熊次郎
石川 倉次

石川 敬治郎
石川 敬藏
石川 洵
石川 元吉
石川 源伊智郎
石川 伍郎
石川 公治
石川 甲作
石川 弘三
石川 孝次郎
石川 幸佐吉
石川 幸之助
石川 佐久太郎
石川 定七
石川 三郎
石川 次郎
石川 七兵衛
石川 七郎

日本不動産理事、小石川、小日向、三六八〇
石川 重吉
石川 順
石川 正作
石川 正平
石川 庄次郎
石川 庄兵衛
石川 昌次
石川 昇一
石川 省三
石川 章一
石川 信
石川 眞吾
石川 眞三
石川 眞二
石川 粹吉
石川 清一
石川 清作

森永製菓社員、芝、二本榎、二九〇七、高44一三九〇
石川 清三郎
石川 盛吉
石川 誠一
石川 誠一郎
石川 誠三
石川 静逸
石川 千次郎
石川 善治
石川 善太郎
石川 壯次郎
石川 惣五郎
石川 太一郎
石川 大次郎
石川 大造
石川 武美
石川 武之

第一高校教授、芝、伊皿子、一一一四三
石川 剛
石川 毅
石川 保
石川 孟範
石川 民三郎
石川 團衛
石川 千代松
石川 忠二
石川 鈕一
石川 長右衛門
石川 長助
石川 長藏
石川 長八
石川 頂二
石川 定辰
石川 貞吉
石川 徹

東京 1、牛の部 (石)

所得税×ハ營業收益税×ハ電話

東京 1、牛の部 (石)

●ハ所得税×ハ營業收益税△ハ電話

石川 鐵彌 會社員、麻布、仲ノ、二〇六三
石川 傳左衛門 洋服商、下谷、上野、一ノ二四三九一
石川 傳衛 會社員、赤坂、槍、三〇六〇
石川 傳太郎 荒物商、北豊島、西巢鴨、池袋二
石川 登喜治 造機少將、海軍技術研究所科學
石川 藤市 建具商、下谷、入谷、三八五〇五四
石川 藤吉 會社員、豊多摩、中野、二〇六七〇六
石川 藤次郎 村田老舖社員、本郷、駒込千駄
石川 德右衛門 薪炭商、京橋、築地、一ノ二〇三五
石川 德次郎 越前屋銅鐵金物商、神田、南乘
石川 德重 淺草、馬道、一ノ五〇一七〇
石川 德松 ハン先製造業、牛込、東五軒、二
石川 留吉 會社員、深川、扇橋、一ノ五〇五〇
石川 豐次郎 汁粉商、赤坂、青山南、四ノ八〇二
石川 豐藏 白米商、京橋、南橋、八〇三三九〇九六
石川 豐太郎 小石川、白山御殿、二七〇八八
石川 虎次郎 灸術師、淺草、象潟、六〇一〇八
石川 寅吉 興文社専務、日本製紙採取、
石川 寅治 洋畫家、帝展委員、北豊島、瀧野

石川 長恒 在郷海軍大佐、荏原、蒲田、女塚
石川 成章 銀行員、北豊島、瀧野川、田端四
石川 成秀 子爵、貴族院議員、豊多摩、中野、
石川 二三 大日本人造肥料社社長、四
石川 仁一郎 市技師、本郷、菊坂、九四
石川 初五郎 乾物雜穀商、牛込、早稲田鶴巻、
石川 初次郎 西洋洗濯業、芝、烏森、二〇四九
石川 治雄 木型機械製造業、芝、三田四國、
石川 半三郎 陸軍二等主計正、近衛師團經理
石川 半藏 家主、北豊島、西巢鴨、巢鴨五三四
石川 汎兵 石川醫院、醫師、北豊島、板橋、九
石川 伴次郎 貨地貸家業、麴町、牛、三六〇八四一
石川 彦太 豊多摩、千駄ヶ谷、原宿三三三〇青
石川 廣吉 南葛飾、隅田、九六三六五
石川 福三郎 會社員、北豊島、高田、旭出六三〇
石川 房三 步兵中佐、梨本宮附武官、豊多
石川 文吉 菓子商、小石川、音羽、一ノ二八〇二
石川 文吾 商、商大教授、小石川、江戸川、
石川 文平 東京聖學學校教諭、小石川、指ヶ

石川 平吉 染物業、淺草、材木、一〇〇五〇▲淺
石川 平七 青物商、京橋、北紺屋、一九〇五四×
石川 平藏 芝、三田四國、二ノ二〇五三▲高廿二八
石川 寶吉 請負業、豊多摩、中渋谷、六六一五
石川 寶作 醫器製造業、北豊島、瀧野川、
石川 正臣 木下産科婦人科病院副院長、日
石川 昌重 本郷、森川、一ノ宮裏三九一〇三四
石川 政次郎 本郷、向ヶ岡彌生、二〇一六七
石川 政次郎 十一屋商店監査、金物商、本
石川 又之助 家主、北豊島、巢鴨、一〇七二八八
石川 松太郎 養業、牛込、新小川、三ノ二一六八▲
石川 満壽 京橋、木挽、三ノ一九〇三六
石川 道正 東京貯蓄銀行取締役兼支配、北
石川 光春 第一高校教授、荏原、南品川宿、
石川 貢 鬼怒川水力電氣會社課長、北
石川 峯三 醫師、南葛飾、龜戸、六ノ三〇〇八七▲
石川 六槌 鍼灸器具商、小石川、戸崎、四二〇
石川 八十井 三井會社、三井會社同族會理事、

石川 彌一郎 洋品商、豊多摩、淀橋、角筈七六八
石川 彌吉 青物商、北豊島、瀧野川、二〇〇一〇
石川 彌三郎 自動車運送業、南葛飾、龜戸、三ノ
石川 彌七 會社員、本郷、湯島天神、二ノ六六一
石川 彌十郎 洋象商、日本橋、東線河岸、二〇
石川 安太郎 織物問屋、日本橋、橋、一ノ二〇二
石川 安太郎 大阪屋洋食店、淺草、千束、二ノ
石川 康太郎 會社員、荏原、入新井、新井宿六
石川 雄智 大和味噌醸造採取、北豊島、南
石川 雄之助 中外勸業會常務、荏原、入新井、
石川 行 明電會社社員、荏原、大崎、居木
石川 與市 洋品商、南葛飾、隅田、一三三七〇一
石川 與兵衛 羅紗商、淺草、西三筋、一〇一〇〇×
石川 吉衛 辯護士、辦理士、豊多摩、中渋谷、
石川 吉郎 陸歩少佐、歩第一聯隊、豊多摩、
石川 吉郎 濫谷、美竹九〇一四六
石川 吉郎 東京建物會社員、麴町、平河、五ノ
石川 良雄 市技師、四谷、坂、三
石川 義昌 東洋大學教授、同理事、幹事長、

石川 賴次 芝浦製作所種技術本部員、荏原、
石川 三郎 大井、瀧王子四六二〇二二一
石川 力松 地家主、北豊島、西巢鴨、池袋、一
石川 柳助 魚商、京橋、南飯田、二ノ七〇〇
石川 良介 中央美術採取、京橋、南傳馬、
石川 亮三 材木商、本所、柳原、二ノ六六九▲本
石川 林三郎 山一證券、濱信證券各採取、赤
石川 林四郎 小間物商、四谷、傳馬、二ノ一五〇
石川 連城 時事新報社員、豊多摩、杉並、
石川 連平 阿佐ヶ谷三四五
石川 六郎 陸軍少將、野戰重砲兵四旅團長、
石川 六郎 豊多摩、瀧谷、永住七一九六
石川 和吉 三井物産會社員、赤坂、新坂、六七
石川 次郎 地家主、荏原、蒲田、新宿四一六
石川 信次郎 中央生命保險(相互)統計課長、
石河 幹明 石河羅紗店、日本橋、鐵砲、一六〇
石河 幹武 時事新報社名譽主筆、麻布、富士
石河 利吉 醫師、荏原、大崎、桐ヶ谷四一八
石久保儀三郎 豊多摩、西大久保、一六〇五七▲四

石倉 三重 豊多摩、西大久保、一六〇六六
石倉 源三 會社員、北豊島、瀧野川、中里三
石倉 順郎 昆布商、深川、靈岸、九九五三▲本
石倉 常吉 會社員、荏原、北品川宿、七八〇六
石倉 昇 食料品商、芝、高輪南、三〇一九五
石樽 勇雄 會社員、南葛飾、寺島、三六四六五
石樽 甲一 酒商、豊多摩、野方、新井六六二五
石樽 辻五郎 帝國水難救濟會理事、日本橋、本
石黒 伊太郎 會社員、北豊島、巢鴨、一六二二
石黒 市松 會社員、北豊島、巢鴨、一六二二
石黒 大介 會社員、北豊島、巢鴨、一六二二
石黒 馨 會社員、北豊島、巢鴨、一六二二
石黒 吉三郎 石黒眼科醫院、醫師、京橋、南橋、
石黒 邦末 赤坂、泰、二〇三三▲青三六四三九
石黒 敬修 會社員、本郷、林、九三〇三二
石黒 慶三郎 日本郵船會社員、四谷、左門、五五
石黒 元石 會社員、芝、白金、三六二五七

東京 1、牛の部 (石)

●ハ所得税×ハ營業收益税△ハ電話

電話請負業、小石川、宮下、六〇八
電話請負業、小石川、宮下、六〇八

東京 1、牛の部 (石)

●八所得税×ハ營業收益税▲ハ電話

石黒源右衛門 荏原、大井、五三〇〇六六
石黒源次郎 印刷業、小石川、戸崎、九五〇二四〇
石黒周之助 公吏、芝、白金三光、八五〇六五
石黒重太郎 越後屋白米商、小石川、原、三〇〇
石黒順二 醫師、荏原、馬込、三四九七九五
石黒進 三井銀行員、荏原、蒲田、北蒲田
石黒末吉 菓子商、豊多摩、淀橋、角管四〇六
石黒千太郎 建築業、本郷、駒込坂下、六六
石黒他喜末 富士製紙山形部次席、麻布、
石黒琢磨 松昌洋行、東京、コングリト
石黒武重 農林事務官、牛込、市ヶ谷薬王
石黒忠篤 農林省蠶絲局長、牛込、揚場、一七
石黒忠恵 子爵、退任陸軍少將、豊多摩、
石黒剛 印刷業、京橋、木挽、一〇二一〇〇
石黒民五郎 小西、酒造業、小石川、原、四二
石黒民藏 電気器具商、赤坂、丹後、五五七〇
石黒忠助 麹町、下六番、三〇四九三三二
石黒藤平 醫師、京橋、本八丁堀、三〇二二

石黒時次郎 陸軍技師、陸軍造兵廠東京工廠
石黒友吉 秋田屋木材店、藤取、時計側及
石黒延太郎 本郷、駒込林、二二〇一七
石黒文吉 前田家々扶、本郷、本富士、二〇九
石黒兵太郎 北田屋白米商、神田、仲、一〇一
石黒又四郎 裁縫業、下谷、仲御徒、三〇三三三
石黒勇次郎 保険代理業、小石川、若荷谷、一五
石黒豊 鐵道員、豊多摩、下落合、五二六五
石黒利三郎 荏原、大井、五〇八二八六
石毛朝吉 白米商、荏原、大井、一四五五三三七
石毛慶次郎 英大小酒屋、南葛飾、本田、四ッ
石毛修二 土木請負業、荏原、玉川、奥澤三
石毛新之助 建築材料商、日本橋、新材木、九
石毛忠平 魚商、牛込、新小川、二八七七八
石郷岡岩男 東京地方裁判所檢事、豊多摩、杉
石郷岡信朝 會社員、荏原、大森、二二〇三三
石坂宇太郎 京王電氣軌道検査、北多摩、調
石坂橋太郎 農博、農大教授、豊多摩、下流谷、
石坂金五郎 牛込、矢來、三舊殿、三六三四二
東京製材工業藤取、荏原、大
崎、桐ヶ谷三九四九高社三三七

石坂銀五 大蔵省銀行検査官、荏原、大井、
石坂源太郎 農産、荏原、荏原、小山五七三二
石坂二郎 東武鐵道建設課長、北豊島、西
石坂修一 東京地方裁判所判事、豊多摩、澁
石坂信次郎 谷、長谷戸四六三三三〇八
石坂清路 信濃屋島肉商、赤坂、青山北、五
石坂善次郎 日本測量社、測量設計業、牛込、
石坂善藏 高田船底塗料製造所常務、赤
石坂泰三 第一生命保險(相互)取締兼支
石坂鍋次郎 衆議院議員、農、豊多摩、澁谷、長
石坂初五郎 農業、荏原、荏原、小山、四二三四〇
石坂敏一 櫛商、浅草、諏訪、一〇六五
石坂正信 青山學院院長、豊多摩、澁谷、鞍岡
石坂松之助 農業、荏原、荏原、小山三六〇七二
石坂萬兵衛 質商、四谷、片、二〇九三九八
石坂幸益 醫師、本所、柳島梅森、八三三五六
石崎浅吉 萬屋絲綢商、麻布、新網、二〇五七

東京 1、牛の部 (石)

●八所得税×ハ營業收益税▲ハ電話

石崎石三 東京麻紡績、中央證券、タクシ
石崎石松 自動車各種取締、國民圖書
石崎卯藏 監査、小松屋株式、東株短期、
石崎榮藏 實物取引員、神田、三河、一〇五
石崎菊次郎 七三三〇〇〇〇〇〇〇〇〇〇〇
石崎銀藏 石崎製油代表社員、北豊島、澁
石崎健之助 野川、上中里五二〇七五王子二七
石崎四郎 文部技師、大臣官房建築課、四
石崎重一 石崎商店代表、東京製釘工業
石崎丈太郎 市主事、北豊島、下板橋、一〇一四
石崎條次 屋根板請負業、南葛飾、砂、本砂
石崎資孝 辛酉銀行頭取、牛込、筑土八幡、
石崎清一 本郷、湯島三組、八六〇六九
石崎誠一 官吏、荏原、世田ヶ谷、代田一三六
石崎長次郎 忍商業銀行監査、足利銀行、下毛
石崎猶右衛門 貯蓄銀行各取締、本郷、湯島三
石崎仲三郎 組、八六〇二七三三下83〇〇八二
湯屋業、日本橋、伊勢、一〇一三
石崎病院長、本所、小梅瓦、
一〇一三四〇三三七五

石崎夏夫 本郷、湯島三組、八六〇九二
石崎寛 三井銀行員、豊多摩、戸塚、八四二
石崎政五郎 ●五〇〇〇〇〇〇〇〇〇〇〇〇〇〇〇〇〇〇
石崎光 洋品商、本所、横綱、一〇七七一
石崎元治郎 齒科醫、牛込、早稻田鶴巻、九
石崎彌藏 乾物商、深川、富岡門前、三五二七
石崎芳吉 酒商、本所、柳島梅森、九八七七一
石澤愛三 農林技師、農林省畜産局畜産課
石澤岩造 長、豊多摩、青山原宿、一七〇〇四
石澤兼吉 日本自動車取締役社長、小石
石澤喜一郎 材木商、深川、東平野、一〇一五九
石澤久五郎 酒商、下谷、二長、五五五下83六七
石澤源四郎 酒商、下谷、二長、五五五下83六七
石澤介吉 官吏、小石川、關口臺、七二七〇
石澤藤吉 東京府立化学工業學校教諭、北
石澤豊松 豊島日暮里、九三
石澤兵之助 山福商會果物商、神田、佐柄木、
石澤豊 九三三三三三三三三三三三三
石島金太郎 外務省事務官、豊多摩、下流谷、
地主、北豊島、巢鴨、上駒込四二四

石島孝治 洋服商、深川、門前山本、二七七〇
石島爲三郎 日清製粉常務、東京製パン種
石關一良 取締、麹町、平河、四〇三〇四九五
石關要 質商、浅草、諏訪、二八二四八八
石關實太郎 料理店業、荏原、羽田、鈴木新田
石田秋五郎 石關商會、唐木細工商、京橋、南
石田明 傳馬、三〇二〇〇〇〇〇〇〇〇〇〇〇〇
石田一郎 湯屋業、麹町、飯田、六〇一七二三九
石田嘉一 油商、本所、永倉、一〇一五八八四
石田勝五郎 米穀商、深川、小松、七二七〇
石田兼吉 文信社出版プリント請負業、本
石田龜吉 汁粉餅商、麻布、坂下、一七〇九七
石田龜次郎 料理業、日本橋、通、一〇六二八
石田奇知郎 二二〇日三三三三三三三三三
石田喜四郎 南葛飾、香堀、下木川三三三
石田吉次 薪炭石炭コーラス商、麻布、飯
石田清直 神田、佐柄木、二〇六四
石田國廣 質商、豊多摩、淀橋、角管七七
策筒商、京橋、南水谷、五〇一〇一
印刷用インキ商、豊多摩、上澁
谷、三三三三三三三三三三三三三
醫師、本郷、森川、一〇六二小八七

東京 1、牛の部 (石)

石田 郡次郎 會社員、豊多摩、中野、三〇〇〇五
石田 小太郎 羽田町々長、荏原、羽田、羽田一〇六四
石田 小太郎 人參湯、浴場、下谷、池ノ端七軒、三〇八二下83〇七〇五

石田 泰三 吳服商、京橋、岡崎、一ノ四四〇五五
石田 越夫 荏原、上大崎、四七二六〇
石田 忠吉 會社員、豊多摩、中高井戸、六七〇

石田 正雄 中日實業社社員、荏原、上大崎、長者丸三三三
石田 増之助 ヤマト種苗農具社社長、豊多摩、淀橋、柏木三六〇
石田 松次郎 豊多摩、千駄ヶ谷、原宿三五六〇七〇

東京 1、牛の部 (石)

石谷 徹 會社員、赤坂、橋、二〇五五
石谷 二一 かがね屋呉服商、四谷、藤、二ノ二
石谷 兵九郎 醫師、芝、南高輪、一七五四高44〇

石塚 源次郎 果物商、神田、通新石、一五〇九三
石塚 剛毅 東洋協會囑託、赤坂、青山高樹、一六〇三〇〇〇〇〇〇〇〇

石塚 鷲太郎 漬物商、京橋、幸、六〇七〇
石坪 房二郎 醫器商、日本橋、本銀、三ノ一三〇
石手 兼吉 鐵商、麻布、新廣尾、三ノ一五〇〇七四

東京 1、牛の部 (石)

石原 彌助 軍人、豊多摩、千駄ヶ谷、八五六六
石原 彌太郎 社員、芝、二本榎西、二八六六高
石原 泰太郎 公吏、赤坂、一ツ木、七三〇六七
石原 雄熊 日本工材採取社社長、荏原、大
石原 由太郎 乾物製造業、荏原、大井、一八五
石原 米太郎 社員、荏原、入新井、不入斗一
石原 龍太郎 豊多摩、中野、二〇六二六六
石原 良策 金庫商、日本橋、元柳、二一〇一五
石原 良次郎 牛込、筆筒、一〇六〇
石福 嘉兵衛 蒲鉾商、日本橋、鵜殿、一〇三三〇
石福 鏡太郎 徳力本店支配人、下谷、練塀、五六
石部 泰藏 標草元賣捌業、東亞煙草種監査、
石松 又生 醫師、芝、西久保巴、三五八六芝
石丸 榮吉 芝浦製作所技師、荏原、下大崎、
石丸 季雄 芝西久保櫻川、二〇四四六芝
石丸 助三郎 海商會運送業、麻布、廣尾、五
石丸 祐正 東亞印刷社社長、豊多摩、中野、
石丸 寶造 打越一六六六六五
石丸 與市 醫師、日本橋、芳、六三三一浪
石丸 與市 會社員、芝、高輪南、三〇一五一

石丸 米吉 毛織物製草商、京橋、銀座、二一
石光 佐象 赤坂、青山北、六三三〇八一
石光 眞俊 在郷陸軍中將、荏原、駒澤、上馬
石光 眞俊 陸軍技師、陸軍造兵廠東京工廠
石村 治作 赤坂、青山北、六三三〇五二六青
石村 庄左衛門 社員、豊多摩、淀橋、柏木〇四
石村 政剛 伏見屋旅館、日本橋、馬喰、一〇
石村 辰太郎 安田商事社社員、西洋料理業、赤
石村 貞吉 坂、新坂、四七〇八七二六五青
石村 芳一 洋象シヨール、日本橋、鵜殿、二
石本 恵吉 旭日生命保険總經理部長、豊多
石本 寅三 摩、井荻、下荻窪四〇一六三
石本 六哉 大同洋行書籍輸入商、豊多摩、澁
石森 勳夫 谷、羽澤九〇二二四青
石森 和次郎 陸騎少佐、小石川、大塚坂下、四〇
石森 銀次郎 牛込、早稲田、六九秋葉方、五四
石森 清吉 警視廳警視、象潟警察署長、淺
石森 清兵衛 草、象潟、一〇官舎、淺八三四三
石森 高喜 豊多摩、中野、四一九八五八七五
石森 鐵五郎 地主、豊多摩、中野、一七〇九四四五

石森 鐵五郎 漬物商、豊多摩、中野、一八三四九
石森 宗二 酒類醬油商、牛込、早稲田鶴巻、
石森 安太郎 石森鐵太郎商店種代表、製粉業、
石森 芳太郎 豊多摩、中野、四一九八五八七五
石森 芳太郎 豊多摩、中野、一〇六二一四九
石山 馬藏 豊多摩、中野、本郷七三三五
石山 兼治 初音老丸商、日本橋、鵜殿、二
石山 金一 〇五〇〇芽六六三〇八二
石山 賢吉 青物商、北豊島、王子、五六八〇六七
石山 源三郎 幸、二〇三二六二二銀五二六九〇
石山 幸太郎 石山十全堂、藥劑師、豊多摩、千
石山 次郎 駄ヶ谷、原宿、一七〇一七〇八〇青
石山 信一 麵粉商、日本橋、檜物、六五
石山 甚右衛門 忠誠堂理化學器械藥品商、日本
石山 清吉 橋、大傳馬、一八浪六〇二二〇
石山 清之助 農事試験場技師、小石川、同心、
石山 靜輔 三菱倉庫社社員、北豊島、長崎、
三五三〇三七

東京 1、牛の部 (石、泉)

●所得税×ハ營業收益税×ハ電話

石山 隆 石山醫院、醫師、南葛飾、吾嬬、請
石山 龍雄 地三三三三九
石山 徹雄 明電合種技師、荏原、大崎、谷山
石山 鐵五郎 自動車業、本郷、駒込吉祥寺、三
石山 廣三郎 北豊島、王子、下十條一八七五〇六
石山 正男 青物商、北豊島、西果鴨、巢鴨一
石山 勇次郎 八九二七四八八二〇四
石綿 梅次郎 東京鋼鐵製作所代表社員、南
石綿 金太郎 葛飾、龜戸、六二六〇九本73三
石綿 鐵之助 地主、北豊島、瀧野川、九〇五二四
石勝 千代松 雜貨商、下谷、竹、二五八六九一
石渡 音次郎 土木建築請負業、芝、愛宕下、四
石渡 金右衛門 一〇〇三三三〇八芝43〇K11
石渡 金之助 建築業、芝、宮本、三五五〇
石渡 鎌次郎 教師、芝、芝公園、三三號地、五〇
石渡 源三郎 土木建築請負業、荏原、六郷、町
石渡 五郎吉 農業、南葛飾、金、柴又一七五六三
石渡 幸次郎 九州炭礦汽船種監査、豊多摩、代
石渡 幸之輔 九幡、幡ヶ谷五六一五二四35〇三
石渡 幸之輔 南葛飾、吾嬬、大畑一四七二一〇
石渡 源三郎 桐屋、薪炭商、豊多摩、代々木、五
石渡 五郎吉 サイダー、ラム水商、赤坂、新、五
石渡 幸次郎 質商、本所、向島請地、一八二五二
石渡 幸之輔 石渡電機種社長、麻布、富士見、
九二三四四高44六〇〇五

石渡 繁胤 農博、東京農業大學教授、豊多
石渡 莊太郎 摩、淀橋、一柏木三五〇一四二四35
石渡 錠次郎 大藏事務官、主税局勤務、臨事土
石渡 信太郎 地貨貸借格調査課長、小石川、鶴
石渡 清吉 籠、二二五二四八八〇九〇三
石渡 泰三郎 洋服商、神田、岩本、八三三五五二
石渡 忠次郎 洋服商、神田、岩本、八三三五五二
石渡 敏一 〇浪67二九八六
石渡 留吉 堺大魚商、京橋、築地、二ノ二二
石渡 豊吉 麴町、三番、一〇七〇
石渡 子之吉 大阪毎日新聞社講演部主事、荏
石渡 春雄 原、上大崎、七六八高44六三五
石渡 孫太郎 銀行員、荏原、入新井、新井宿一
石渡 保次郎 酒商、芝、金杉、三ノ七二六八高44
石渡 佑一 法博、貴族院議員、小石川、林、九
石渡 由太郎 六七八二小85〇〇七
石渡 吉治 通二五三六三六〇〇京56三三〇三
石渡 吉治 東信電氣種理事、日本沃度種取
〇大86二〇〇五

石渡 義雄 質商、荏原、六郷、町屋九〇七一
石渡 鏡太郎 號鏡花、著述家、麴町、下六番、二
石渡 熊次郎 洋傘骨製造販賣業、京橋、本村
石渡 源吉 木、三七八九四七二八〇京56〇六
石山 小三郎 醫師、荏原、大井、四三六五〇
石山 周次郎 併優、淺草、馬道、一、二五九二
石山 拙郎 以津養、飲食店、淺草、東仲、五〇一
石山 泰三 白米商、北豊島、高田、雜司ヶ谷
石山 武次 泉名代表、函館信用組合長、函
石山 忠次郎 館、曙、六、函館市五
石山 瑞九萬 會社員、荏原、調布、田園都市五
石山 藤吉 青物商、芝、西應寺、一五〇六二
石山 藤次郎 金貨業、小石川、下富坂、二〇〇一七
石山 德三郎 鐵屋、金物商、神田、旭、二〇二二九
石山 留次郎 進興社泉自動車製作所、赤坂、
石山 寅藏 田、六ノ三三七一八八青36四四六
石山 房吉 泉藤、村木商、深川、冬木、一三〇
石山 政二郎 泉製作所代表、淺草、馬道、四
魚商、日本橋、鵜殿、二一〇五八七

東京 一、牛の部 (泉、和、磯、磯)

泉 美登 教員、芝、高輪南、四七〇六〇
泉 道雄 千代田女子専門學校、千代田高
泉 利三郎 神田、旭、二〇二二七
泉 芳松 關東商會種社長、本郷、駒込千駄
泉 澤猪之吉 佃煮商、京橋、南小田原川岸、三
泉 澤市太郎 味噌粉製造業、南足立、千住、中
泉 澤民三 青物商、神田、新銀、一五七〇〇神
泉 澤與三郎 地主、南足立、千住、中組八三五
泉 谷 氏一 三越種接待係長、牛込、若松、
泉 谷 七郎 自動車附屬品商、芝、今入、二四〇
泉 谷 歳雄 官吏、麻布、森元、一〇七〇九六
泉 本 幸藏 質商、南葛飾、龜戸、六〇一七〇一五九
泉 市太郎 金貨業、芝、三田四國、六〇一三七
泉 儀平 國際通運種調査課長、荏原、駒
泉 久太郎 升屋金貨業、荏原、北品川宿、七四
泉 惣左衛門 地主、本郷、本郷、五〇一九〇二五
泉 長次郎 鼻緒商、淺草、花川戸、三九〇八〇
泉 常次郎 日本料理業、京橋、築地、三〇二一〇

和泉 豐介 中央生命保險(相互)徵收課長、
和泉 文助 荏原、下目黒、六五七〇高九四一七九
和泉 盛輝 白米商、深川、富川、三三〇三四七
和泉 由兵衛 豐多摩、下流谷、七八七六
和泉 勝司 酒商、荏原、南品川、一四五〇二四四
和泉 義介 醫師、北豊島、南千住、下谷通新、
磯 國太郎 大黒屋兼提灯商、本郷、弓、二〇二
磯 鶴吉 鹽干魚商、日本橋、元四日市、六〇
磯 久松 料理業、本郷、上富士前、五〇六六
磯 彌平 豐多摩、杉並、馬橋三六二九五
磯 江 潤 京華中學校、京華商會、京華高女
磯 江 泰雄 各設立者兼校長、本郷、東片、九七
磯 尾芳藏 專賣局參事、專賣局管理課長、北
磯 吉三郎 川菱商店種商、神田、小川、一〇九
磯 末次郎 薪炭商、麴町、中六番二七〇八〇七
磯 善兵衛 音、九二四一三三〇小八五〇四二八
磯 唯吉 地主、麴町、準、〇〇九八〇九三三
磯 員 浩 西ヶ原種苗店、東京振農社、種
磯 員 浩 貴族院議員、麻布、我善坊、五〇

磯 員 浩 貴族院議員、麻布、我善坊、五〇
磯 員 浩 貴族院議員、麻布、我善坊、五〇
磯 員 浩 貴族院議員、麻布、我善坊、五〇
磯 員 浩 貴族院議員、麻布、我善坊、五〇
磯 員 浩 貴族院議員、麻布、我善坊、五〇
磯 員 浩 貴族院議員、麻布、我善坊、五〇
磯 員 浩 貴族院議員、麻布、我善坊、五〇
磯 員 浩 貴族院議員、麻布、我善坊、五〇
磯 員 浩 貴族院議員、麻布、我善坊、五〇
磯 員 浩 貴族院議員、麻布、我善坊、五〇

東京 一、牛の部 (磯、磯)

磯 野猪太郎 銀行員、麻布、山元、三九〇二五
磯 野銀策 米穀商、深川、相川、二〇四七二四
磯 野敬三 千代田生命保險(相互)契約課
磯 野源藏 白米商、芝、新堀、二〇一七九
磯 野幸助 荏原、世田ヶ谷、下北澤七〇三二
磯 野定次郎 臺灣銀行監査、北豊島、西巢鴨、
磯 野周平 池袋一四四九〇一〇大八六一九〇
磯 野仙太郎 事務員、麻布、山元、三六〇六〇
磯 野猛夫 芝、白金三光、四六六大河原方〇一五
磯 野保 日本活動寫真種會計係長、豊多
磯 野長次郎 地主、豊多摩、巢鴨、上駒込四二〇
磯 野長藏 磯野種社長、明治屋種社長、磯野
磯 野定次郎 臺灣銀行常務監査、北豊島、池
磯 野秀一郎 磯屋、實商、牛込、通寺、九〇六二七
磯 野信 荏原、上大崎、八〇九〇二九
磯 野正雄 銀行員、麻布、飯倉片、七〇五二
磯 野宗彦 小石川、大門、一七〇二五〇小八五二五
磯 野基三 講談製造業、南葛飾、寺島、二五三
磯 野吉雄 小石川、西原、一〇一五〇〇大八六〇三

磯 林直明 在郷陸軍少將、麴町、下六番、三三
磯 部英一郎 杉浦商會種社長、平和海上火災
磯 部映次 火險工業種取締、久米同族種監
磯 部欣治 査、芝、車、三五〇高九四一〇三三
磯 部金治郎 四谷、右京、一四〇九七
磯 部小糸 富士電機製造種技師、荏原、荏
磯 部吉司 本所、柳島元、二四四一五〇
磯 部三郎 菓子商、豊多摩、淀橋、角管八二
磯 部茂房 砲兵少佐、荏原、世田ヶ谷、三宿
磯 部尚 新聞通信社、内外廣告代理業、
磯 部誠一 公證人、麴町、元園、一〇三〇一八五
磯 部達一郎 衆議院議員、歌舞伎座種監査、辯
磯 部寅松 九七耳鼻科醫師、豊多摩、杉
磯 部仲太郎 並、高圓寺六二九二六六中野二二六
磯 部甫 合、六四四〇五〇
磯 部八郎兵衛 赤坂區會議員、實商、赤坂、新、一
磯 部房信 太陽曹達種取締、クロード式室
磯 部房信 素工業種取締、豊多摩、東大久

磯 部房信 素工業種取締、豊多摩、東大久
磯 部房信 素工業種取締、豊多摩、東大久
磯 部房信 素工業種取締、豊多摩、東大久
磯 部房信 素工業種取締、豊多摩、東大久
磯 部房信 素工業種取締、豊多摩、東大久
磯 部房信 素工業種取締、豊多摩、東大久
磯 部房信 素工業種取締、豊多摩、東大久
磯 部房信 素工業種取締、豊多摩、東大久
磯 部房信 素工業種取締、豊多摩、東大久
磯 部房信 素工業種取締、豊多摩、東大久

●所得稅×營業收益稅×電話

東京 1、牛の部 (磯、磯、板)

磯村 貞吉 東京三田有種農場園藝用品販賣業、芝、三田四國、一ノ八〇五七〇〇、七三〇高、二八〇〇

●所得税×ハ營業收益税×ハ電話

板垣 彌佐吉 白米商、牛込、市ヶ谷田、一ノ八〇三三三

八六

日本興業銀行種日本橋支店支配、小石川、原、一六〇四四八、小八五

東京 1、牛の部 (1、市)

井 正典 齒科醫師、麹町、飯田、一ノ四八八一、九三〇一三

一條 實基 男爵、赤坂、福吉、二〇三六三、青36六二〇

一宮 房治郎 衆議院議員、東亞同文會理事、麹町、三番、二六、九三三〇〇〇

東京 1、牛の部 (市)

ハ所得税×ハ營業收益税△ハ電話

市川 角市 藤澤工業種監督、豊多摩、澁谷、伊達九一
市川 龜吉 玉川屋薪炭商、麴町、下六番、三九
市川 貫一 米粉白米商、日本橋、龜島、一ノ七
市川 喜四郎 淺草、向柳原、一ノ五〇
市川 喜七 市川商店代表取締役社長、日
市川 義藏 株式短期、實物取引員、日本橋、
市川 菊太郎 薪炭商、北豊島、西果鴨、集鴨九
市川 九藏 併優、本名市川銀藏、下谷、上根
市川 國松 建築請負業、本所、柳島梅森、一〇
市川 慶作 吳服商、神田、表神保、四〇、五八、七
市川 謙重 片倉生命保險種統計課長兼契約
市川 鎌太郎 地主、荏原、品川、步行新宿一〇〇
市川 源三 東京府立第一高等女學校長、小
市川 小太夫 深湯家、併優、本名喜野斗光則、
市川 古一 醫師、京橋、木挽、一ノ二一五〇
市川 幸七 硝子原料製造業、本所、徳右衛
市川 紅若 本名榎本末太郎、三河屋、併優、

市川 左團次 高島屋、併優、本名高橋榮次郎、
市川 釵太郎 本郷、駒込西片、一〇ノ六、三三
市川 繁彌 東京電燈種技師、配線課試験係
市川 周吉 農業、豊多摩、井萩、上荻窪六九〇
市川 純一 三井物産種調査課長、豊多摩、
市川 準一 山一證券、濱信證券各種取締、
市川 昇太郎 日本郵船種機關課副長、荏原、大
市川 松 井、瀧玉寺四六三、一九一
市川 眞平 若松屋、併優、本名鈴木鐵彌、四
市川 新十郎 成田屋、併優、本名小山元之助、
市川 新之助 赤坂、新、三ノ四、二七一
市川 新兵衛 伊勢新木商、深川、大和、五、七
市川 壽美藏 外田屋、併優、本名太田照造、
市川 末藏 宮崎屋酒店、牛込、神樂、二ノ二
市川 清吉 本郷、弓、一ノ二五〇、一〇〇、小八五七
市川 清次郎 退役軍人、荏原、調布、下沼部三

市川 清次郎 酒製造業、南足立、舎入、入谷四
市川 清藏 染物業、南足立、千住、四ノ一三七
市川 清一 荏原、上大崎二六五、七六
市川 善次郎 在郷海軍々人、水路部囑託、赤
市川 宗助 自動車修繕業、神田、今川小路、
市川 田鶴子 豊年製油種取締、荏原、田園調
市川 泰次郎 市川商店種監督、荏原、大森、道
市川 忠夫 會社員、荏原、大井、三〇六七、三三
市川 種藏 萬壽庵、麴町、飯田、二ノ三六、一三三
市川 右衛門 本名、中村太郎、併優、四谷、
市川 中車 立花家、併優、本名橋尾龜治郎、
市川 忠兵衛 東海紙料種取締、大倉組種社員、
市川 恒吉 中外紡種社員、豊多摩、下池
市川 常吉 伊勢常、材木商、深川、鶴步、一
市川 常五郎 鐵工業、京橋、月島西河岸通二、
市川 常次郎 鋼板商、神田、東福田、二、六〇三
市川 鐵五郎 官吏、荏原、碑谷、碑文谷七七五

東京 1、牛の部 (市)

ハ所得税×ハ營業收益税△ハ電話

市川 傳藏 青物商、南足立、千住、中組八三七
市川 藤吉 豊多摩、中野、九五四、九九
市川 亨 中伊奈社員、小石川、若荷谷、五六
市川 德三郎 近藤利兵衛商店種常務、日本橋、
市川 德次郎 農業、南葛飾、松江、東小松川五
市川 庸之助 小石川區會議員、木炭商、小石
市川 寅吉 建築請負業、北豊島、下板橋、二〇
市川 直作 汁粉商、日本橋、南茅場、三九、五五
市川 信幸 印刷業、日本橋、麴穀、三ノ一九三
市川 箔十郎 荏原、入新井、不入斗一八八、七
市川 彦兵衛 米商、四谷、新宿、一ノ四九、三四七、
市川 秀雄 日本橋、久松、三、一〇九、浪67、三
市川 秀之助 醫師、本郷、根津藍染、六、八一
市川 寛 官吏、麻布、森元、一、二七、六八
市川 房吉 袋物商、淺草、阿部川、七三、三六〇
市川 房五郎 藤澤工業種取締、豊多摩、澁谷、
市川 文吉 地主、神田、三崎、一、二、五〇
市川 政司 市技師、東京市保健局公園課勤
市川 松五郎 豊多摩、井萩、上荻窪六三、五〇

市川 万作 東京當り矢ノ工業種取締、北
市川 峰太郎 土木建築請負業、深川、大島、五
市川 太一 市川醫院醫師、豊多摩、千駄ヶ
市川 守吉 小石川區主事、庶務掛長、牛込、
市川 八百藏 立花家、併優、本名喜野斗儀貞、
市川 彌吉 菓子製造業、淺草、左衛門、一、七
市川 泰亮 醫師、牛込、天神、七七、八三、牛三
市川 雄三 寫眞業、本郷、本郷、六ノ二、二四、
市川 與三郎 陶器商、日本橋、麴穀、二ノ四、一
市川 要四郎 會計検査員、會計検査院第二部
市川 良愛 第三課長、豊多摩、澁谷、青山北
市川 芳野 支米商、神田、元久右衛門、一、七
市川 芳雄 三井多社員、牛込、北、三、三〇
市川 義雄 護謨靴製造業、南葛飾、吾嬬、請
市川 隆次 材木仲買業、麻布、新代、二、五〇
市川 六郎 平野肥料種取締、四谷、愛住、四四
市川 顯純 思誠堂、醫器器械商、本郷、春木、

市河 三喜 文博、東大文學部教授、牛込、北
市河 頼三 山伏、二、五、二四、五、牛三、四、一〇〇
市谷 惣兵衛 會社員、北豊島、高田、高田、一
市木 芳次郎 酒商、本所、吉田、一、二九、四、五、一
市來 英一 四谷、舟、五、三、七三
市來 乙彦 貴族院議員、東京市長、麻布、本
市來 大助 會社員、荏原、大森、五、六〇、一、七九
市來 政雄 赤坂、表、一〇間下方、一、三三
市來 雄三 三菱鐵業種研究所技師、豊多摩、
市來 慶一 海軍大佐、佐世保防備隊司令、豊
市毛 五郎 常盤屋、麴町、有樂、一、一、仲通八
市毛 孝三 領事、(在リオデジヤネイロ)淺
市家 保家 教員、荏原、荏原、小山二九、五〇
市古 増太郎 壽寫眞館、深川、西森下、三、八、五〇
市古 由太郎 教員、北豊島、西果鴨、池袋一五七
市島 章則 北豊島、瀧野川、西ヶ原五五、七、五
市島 龜三郎 旭組石炭商會、豊多摩、澁谷、角
市島 謙吉 稻田印刷種社長、帝國通信社、早

東京 1、牛の部 (市)

●ハ所得税×ハ營業收益税▲ハ電話

市島 小十郎 旭組運送業、豊多摩、淀橋、角管
市島 常七 魚岩魚商、牛込、白銀、二三〇二四
市島 始 會社社員、北豊島、瀧野川、西ヶ原

市野 民次郎 建築請負業、四谷、算筒三九〇八五
市野 保 東京府立第八中學校教諭、小石
市野澤 榮一 龜屋商店、油製造業、本所、柳原

市原 才兵衛 農業、南葛飾、砂、中田二四〇一九
市原定 藏 誠文堂、書籍商、小石川、表、五九〇

東京 1、牛の部 (市、壹、櫛、鴨、出、齊、糸、絲、稻)

●ハ所得税×ハ營業收益税▲ハ電話

市村 喜一郎 青物商、豊多摩、中野、三三〇〇七
市村 金助 豆腐商、日本橋、松島、二〇一〇五
市村 駒之助 印刷業、神田、塗師、五〇一〇一〇

出塚 祐助 事務官、簡易保険局庶務課長、麻
出野 卓郎 布東、二九〇六〇、高44B10A
出光 萬兵衛 海大佐、八雲艦長、豊多摩、中野

稻生 豐作 慶應義塾病院院長、四谷、内
稻生 政次 學習院教授、豊多摩、代々木、富
稻尾 長安 稻尾長安、醫師、京橋、越前堀一

東京 1、牛の部 (稻)

稻垣源太郎 大和屋金物店、四谷、新宿、三ノ二
稻垣五兵衛 煙草雜貨商、芝、田、六ノ九、一三五
稻垣孝之助 地主、小石川、白山御殿、六二〇

稻垣長悟郎 三菱商事、社員、荏原、入新
稻垣長次郎 醫師、稻垣内科小兒科醫院、醫
稻垣鐵五郎 牛乳商、北豐島、巢鴨、平松一四五

稻垣與三郎 地主、豊多摩、中野、三七九、五〇
稻垣洋一郎 樺太養蠶取締、芝、二本榎西、
稻垣嘉胤 芝、琴平、三〇五

稻田虎彦 海軍造兵少佐、艦政本部々員、荏
稻田文治 會社員、麻布、霞、二六〇、八
稻田昌植 男爵、貴族院議員、豊多摩、澁

稻葉幹一 市主事、豊多摩、中野、打越二八六
稻葉喜一郎 菓子商、浅草、材木、三二〇〇、九
稻葉銀次郎 川島屋、材木商、本所、相生、二ノ五

稻葉平太郎 生魚商、日本橋、本舟、三二〇、二七七
稻葉正凱 子爵、豊多摩、澁谷、青山北、七ノ
稻葉松三郎 井筒屋、小間物商、浅草、金龍

東京 1、牛の部 (稻)

所得税、營業收益税、電話

東京 1、牛の部 (稻、犬、乾、茨、今)

●所得税×ハ營業收益税▲ハ電話

稻向 早苗 會社員、在原、馬込、二〇四八四
稻村 和次 日本橋、蠟殼、二〇二七五〇
稻村 熊吉 嚙茶業、日本橋、本銀、二〇九七五
稻村 源助 吳服太物商、日本橋、富澤、一〇〇
稻村 駿司 日本橋、富澤、一〇〇九〇
稻村 眞介 辯護士、麹町、上二番、四〇〇七二
稻村 藤太郎 日東電氣工業社社長、錦華紡績
稻村 貫一郎 農業者、埼玉縣大里郡熊谷町上川
稻茂登 三郎 東京商工會議所副會頭、東京市
稻本 錠之助 辯護士、赤坂、青山南、五〇五〇三
稻本 誠之助 第一銀行本郷支店支配人代理、
稻本 常次郎 自轉車業、荏原、下大崎、二八五〇六
稻山 新太郎 農業、荏原、世田ヶ谷、一八〇二一
稻山 常勝 京橋、山下、六〇二一〇
稻山 傳太郎 稻山銀行代表、稻山保全種社

稻吉 源次郎 豐多摩、澁橋、角等一〇九三
犬飼 龜吉 自動車運送業、牛込、北山伏、一九
犬飼 柔吉 電信協會主理編輯部長、赤坂、
犬飼 要三郎 宮内省大膳寮主膳兼宮内屬、牛
犬飼 駒太郎 自動車業、牛込、市谷甲良、八〇一
犬飼 勝之丞 三井物産種社員、荏原、荏原、中
犬塚 茂三郎 大東證券種常務、淺草遊園種監
犬塚 三郎 延一〇八二〇六〇〇荏原一七二
犬丸 巖 東京控訴院判事、豐多摩、杉並、
犬丸 徹三 日瑞貿易種社員、麻布、本村、二
犬丸 尾之助 帝國ホテル種支配人、麹町、平
犬丸 幸次郎 鐵道局副參事、東京鐵道局運輸
犬丸 眞介 三幸商店、哺乳器及ゴム製品卸
會社員、豐多摩、中野、一六三六五

福次郎 金融業、荏原、大井、三四一〇九一
政彦 法博、辯護士、辨理士、本郷、駒込
康郷 通信技師、管船局勤務、豐多
茨木 清次郎 浦和高等學校校長、豐多摩、野方、
茨田 源藏 海苔商、荏原、大森、三六二〇八
茨田 佐太郎 湯屋業、荏原、大森、三六四〇六
茨田 出美 醫師、豐多摩、戸塚、諏訪一五七
今井 磯八 牛込區會議員、アソコヤ、雜穀小
今井 卯作 土木建築請負業、本郷、春木、三
今井 永太郎 花商、北豐島、巢鴨、上駒込二一六
今井 榮吉 洋服商、神田、富松、一四二一〇X
今井 榮次郎 會社員、小石川、大塚仲、四一八二
今井 一雄 家主、本郷、森川、三〇一六六▲小85
今井 勝太郎 印刷局員、豐多摩、下落合二二五
今井 兼胤 在郷海少將、豐多摩、澁谷、猿樂
今井 兼仲 深川、龜住、二七〇八五

東京 1、牛の部 (今)

●所得税×ハ營業收益税▲ハ電話

今井 兼寬 小石川、東青柳、三〇五七
今井 勘右衛門 地主、本郷、駒込林、二六〇三六
今井 九左衛門 木綿商、日本橋、富澤、七〇一六五七
今井 久作 醫務器商、神田、鍛冶、一五〇八六X
今井 清 步兵大佐、參謀本部課長、牛込、
今井 金一 步兵中佐、慶應義塾高等部服務、
今井 金三郎 醫博、海軍々醫大佐、海軍技術研
今井 熊太郎 女子學醫院教授、豐多摩、代々
今井 敬太郎 活版印刷業、淺草、北元、二〇五〇
今井 慶次郎 機械金物商、日本橋、箱崎、一〇二
今井 謙三郎 俳優、南足立、千住、二〇一〇五七九
今井 賢一 和洋紙商、京橋、新着、八〇一二X
今井 源太 蒲燒商、京橋、銀座、二一〇X七〇▲
今井 五一郎 北豐島、王子、二七六〇三二▲主
今井 五介 貴族院議員、松本商工會議所會

今井 五郎 三友商會木材商、麹町、永田、二
今井 五郎右衛門 白米商、小石川、大原、一〇〇一六七
今井 幸造 材木商、深川、扇橋、二七七七一
今井 幸太郎 酒商、豐多摩、澁谷、麻布廣尾、七
今井 眞弘 雜貨煙草商、京橋、南佐柄木、三〇
今井 三吉 芝刈自動車及附屬品商、芝、
今井 四郎 池貝鐵工所種社員、荏原、大崎、
今井 四郎 池貝鐵工所種社員、荏原、大崎、
今井 四郎 池貝鐵工所種社員、荏原、大崎、
今井 重雄 地主、豐多摩、中野、三九三〇六九
今井 重孝 銀行員、荏原、入新井、新井宿六
今井 繁 釜石鐵山種主任監査、北海曹達
今井 壽作 袋物商、本所、小梅葉平、三六X七〇
今井 修二 大倉商事種取締、日本自動車、日
今井 重吉 製造所各種監査、荏原、下目黒
今井 順治 會社員、荏原、大井、四七四二〇八九▲

今井 諄三 會社員、北豐島、長崎、一八七六
今井 正太郎 近盛堂印刷業、京橋、木挽、二〇一
今井 庄之助 海軍機關大佐、芝浦製作所屬託
今井 丈吉 豐多摩、澁橋、柏木四三六〇一五、
今井 丈助 越後屋質商、小石川、下富坂、二
今井 眞太郎 地主、越後屋、本郷、森川、三二〇八
今井 捨造 下谷、中根岸、五六〇四六
今井 澄男 會社員、本郷、駒込神明、四五〇〇六
今井 清次郎 淺草、福井、一〇二六二四三▲淺84
今井 清七 會社員、荏原、大森、二〇九七
今井 仙治 日本郵船種社員、牛込、市谷甲
今井 善治 官吏、北豐島、下練馬三七二〇五
今井 善八郎 月島機械、東京灣土地各種監査、
今井 外次郎 武藏屋、酒商、神田、雉子、三〇〇一

東京 1、牛の部 (今)

● 所得税×ハ營業收益稅▲ハ電話

- 今井 瀧次郎 會社員、北豐島、瀧野川、西ヶ原、二六三・五九
- 今井 武雄 在郷主計監、愛國婦人會々計監、義濟會監事、四谷、荒木、二七北通一〇一六・四三三・三三八
- 今井 健彦 衆議院議員、東京毎日新聞社長、豊多摩、千駄ヶ谷、八五四・四三二・九六
- 今井 只江 下谷、御徒、三ノ三・五四・下83〇二六六(2)
- 今井 忠直 領事、(在ケープタウン)在郷、下目黒、五八五
- 今井 辰雄 東京貯蓄銀行下谷支店長、豊多摩、下谷、二七・一九七
- 今井 辰之助 本所、三ノ九・六九
- 今井 環 醫博、日本醫大教授、順天堂醫院、豊多摩、澁谷、常盤松八六・五〇・青36四九四
- 今井 保 國明相互保險會事務、合同運送、社員、豊多摩、杉並、阿佐ヶ谷、七九六・九五
- 今井 忠輔 安田銀行銀座支店長、北豐島、集鴨、上駒込、二〇〇・四二・小85三三・六七
- 今井 長次郎 運送業、豊多摩、中野、三〇八〇・二七・一七〇・中野三三
- 今井 常次郎 薪炭商、北豐島、南千住、千住南、七三・三六
- 今井 恒 東京府農工銀行主事、豊多摩、大久保百人、二二二
- 今井 鐵次郎 印刷業、京橋、南小田原、二ノ二・九・京56五七四
- 今井 登志喜 東大助教、文學部、豊多摩、千駄ヶ谷、四八三
- 今井 時郎 東大助教、文學部、豊多摩、下落合七〇七徳川邸内、五二
- 今井 利 會社員、北豐島、西巢鴨、堀之内、九七・七二
- 今井 俊藏 豊多摩、杉並、阿佐ヶ谷六六・五
- 今井 俊太郎 神電氣製作業部兼商務課勤務、在郷、入新井、不入斗七五・八八
- 今井 富之助 會社員、在郷、南品川宿一五・七
- 今井 留次 會社員、在郷、矢口、小林三〇・五
- 今井 友三郎 綿布商、日本橋、龜島、一ノ二八・八八・茅66〇七九二
- 今井 豊吉 商店員、豊多摩、下谷、一六四・三
- 今井 直 神官、南葛飾、寺島、二八八・五
- 今井 直三 銀行員、麻布、一本松、一三・五
- 今井 直太郎 北豐島、上尾久一三三・九六
- 今井 仲藏 電氣工事請負業、京橋、銀座、二ノ一五・七〇
- 今井 のぶ 永廣堂支店香料商、日本橋、伊勢、一五九・六三・三九二・日24〇九五
- 今井 信麿 特許局技師、在郷、在郷、戸越九七・七三
- 今井 信之 英語通信社、著述業、本郷、駒込西片二〇一・三三・三六・小85一三三
- 今井 一 會社員、本郷、臺、五七・五八
- 今井 初五郎 米商、小石川、戸崎、七七・六九・小85〇〇八
- 今井 半次郎 理博、三菱礦業技師、豊多摩、千駄ヶ谷、原宿一七〇・一五・六三・青36四八九五
- 今井 直太郎 第一高等學校教授、本郷、駒込、瀧野川、二五
- 今井 彦太郎 和洋紙商、日本橋、三代、二〇・二五・茅66三〇六三
- 今井 龜 本郷、駒込西片、一〇一・三三・七五
- 今井 秀吉 商工會議員、長門起業炭礦採取、綿津草、橋場、三三・一七七・淺84〇一三七
- 今井 弘 會社員、在郷、大井、五三〇・七・五四
- 今井 武七 今井商店種相談、藤武良商店種監査、豊多摩、下落合四一五・二二・三・牛34三〇三三
- 今井 文平 大倉商事種監査、麻布、新龍土、六・青36二二七九
- 今井 平三 醫博、南葛飾、松江、西小松川二九三・八六
- 今井 又治郎 角丸商會種事務、麴町、元園、一ノ四・一四四・五・九三三〇三〇
- 今井 松吉 日本橋、上根、四・五九
- 今井 萬吉 公證人、芝、櫻田本郷、一五・一九〇・銀57二四〇一
- 今井 道 農事試験場技師、豊多摩、杉並、阿佐ヶ谷四三六・五二
- 今井 光四郎 東洋軒、宮島ホテル各種取締、大日本麥酒東京出張所經理課副課長、赤坂、青山高樹八・二四六
- 今井 元吉郎 家具商、京橋、尾張、二ノ二・一八五・九・銀57〇三三三
- 今井 守 下駄商、北豐島、三河島、一三七・五・一四五
- 今井 安太郎 東洋短期、實物取引員、日本橋、兜、五・五・一〇・二四六・茅66〇三三〇(2)
- 今井 泰雄 器械製造業、深川、入船、七・七・二

東京 1、牛の部 (今)

● 所得税×ハ營業收益稅▲ハ電話

- 今井 勇多 會社員、在郷、大井、五三〇・〇・五一
- 今井 雄七 今井商店、藤武良商店各種社長、今井醸造種事務、北豐島、高田、千登世、一〇・一〇・三・牛34三三
- 今井 要作 運送業、在郷、大井、二七六・〇・五二
- 今井 洋之輔 小石川、竹早、三二・二七九・小85〇六
- 今井 由次郎 洋酒食料品商、京橋、出雲、一六・五〇・七〇
- 今井 義男 四谷、荒木、二七・五・六
- 今井 義和 湘南電氣鐵道種技師長、豊多摩、澁谷、角筈、三三七・四一八・四三二・五
- 今井 喜人 淺草、橋場、三七・四九・六
- 今井 利喜三郎 三井銀行常務、四谷、右京、一三・三四五〇・四三三・三三
- 今井 利三郎 都立商、深川、佐賀、一ノ二八・七〇・本73二二二
- 今井 田 會社員、本郷、駒込、一六・一四・三・小85三九九
- 今居 三吉 辯護士、在郷、入新井、不入斗三八七・銀57三八七・事務所
- 今泉 嘉一郎 工博、日本鋼管種取締、日本エナメル種監査、大日本自轉車種顧問、ルキセンブルグ大公園名譽總領事、芝、高輪南、四七・七・六三・高44六六六
- 今泉 吉太郎 莫大小針製造業、小石川、久堅、八五・五・八・三四・小85三三三
- 今泉 金五郎 地主、北豐島、西巢鴨、堀之内、四六・三・四一
- 今泉 國太郎 會計檢査院第三部長、豊多摩、東大久保、一五六・一五四・四三三・三三
- 今泉 軍藏 書畫商、本郷、湯島切通坂、二八・五三・小85三八〇
- 今泉 健三 王子電氣軌道種支配、北豐島、西巢鴨、池袋九五〇・七四・大86一八八・宮司、芝、三田綱、九・五四・高44三〇三
- 今泉 定介 家主、赤坂、青山南、六二七・五・六
- 今泉 三吉 貨物運送業、京橋、木挽、一ノ五・八・二・九・八・京56四六二
- 今泉 周作 有隣商事種社長、農場主、四谷、元、五九・四・三三・三三
- 今泉 丈吉 電氣枕商、淺草、瓦、三三・五・七・六・淺84三三四
- 今泉 清九郎 鐵道省吏員、小石川、同心、三六・二三・小85四七六
- 今泉 忠次 鐵道省工作局勤務、北豐島、日暮里、渡邊一〇三・五・八〇
- 今泉 恒 海軍中佐、横須賀海軍人事務勤務、麻布、筆筒、五九・五・七
- 今泉 利清 尼袋商、深川、猿江裏、一〇〇・五〇
- 今泉 壽郎 川崎第百銀行檢査部長、豊多摩、澁谷、柏木、三七・七・一〇・三・四三三・九九
- 今泉 一 地主、北豐島、西巢鴨、堀之内、三・二・四
- 今泉 辨次郎 帝室博物館評議員、下谷、中根岸、八・五・二
- 今泉 雄作 東京高等工業學校教授、下谷、中根岸、八・五・〇
- 今泉 善夫 植木商、北豐島、南千住、千住南、六九・六・六
- 今泉 健合 岩友商店種支配人、下谷、池ノ端、七軒、三六・三・三
- 今泉 源一 男爵、貴族院議員、豊多摩、西大久保、四二・六・六
- 今泉 直規 齒科醫、四谷、麴町、二ノ七・七〇・四三三・九九
- 今泉 藤吉 日立製作所種會計係主任、小石川、大原、一九・一九
- 今泉 純一郎 浦賀船渠種社長、赤坂、青山南、五ノ四・五・三・九・七・青36〇八〇九
- 今川 梧郎 醫師、豊多摩、澁谷、中通一ノ二・五・四・青36七八四六
- 今川 武一郎 住友銀行檢査役、在郷、入新井、新井宿一五・七・一五六・一・大森二四〇九
- 今北 策之助 專賣局長官、牛込、南横、五七・四・六・牛34三〇三三
- 今坂 義雄 三井鐵山種社員、豊多摩、杉並、阿佐ヶ谷八七・二・一三七
- 今里 準太郎 豊多摩、澁谷、青葉二一・五六・青36三三三
- 今里 清市 東京鐵道機械製作所、麻布、本村、九三・一・三・六・〇・高44三六六
- 今里 政七 大阪壽司、日乃本店、京橋、采女、一〇・四・三・三・四・銀57一三三
- 今澤 功勳 醫師、本所、龜澤、二ノ一〇・五・七・墨4〇八三
- 今澤 喜代吉 洋服商、神田、豊島、三七・三七・二・二・浪67四九二
- 今澤 慈海 市主事、日比谷圖書館長、在郷、在郷、戸越五八・三・八二
- 今澤 德藏 鐵道商、日本橋、元四日市、一一・九・三・八・九・日24三〇六
- 今澤 政五郎 湯淺七左衛門商店種取締、麴町、麴町、八・二・五・七・二
- 今島 博行 市技師、豊多摩、幡ヶ谷、北笹塚、二・六七
- 今城 榮太郎 左官業、北豐島、瀧野川、田端一八・〇・五・〇
- 今城 禎太郎 神田區會議員、今城館旅館、神田、錦、一ノ一・七・三・三・八・〇・神25一・一・三・三
- 今城 定政 子爵、貴族院議員、豊多摩、千駄ヶ谷、九三・一・四・五・四・三・五・〇・〇
- 今清水 乾三 兩羽銀行取締役兼東京支店長、小石川、白山御殿、二〇・一・四・四・小85四〇八六
- 今關 磯太郎 荒物商、日本橋、横山、一ノ一・三・六・三・七・六
- 今關 惣之助 商店員、豊多摩、代々幡、幡ヶ谷、八・七・五・〇
- 今關 大造 常磐松小學校校長、豊多摩、澁谷、松濤三三・四・二・九〇

東京 1、牛の部 (今)

今 關 常次郎 農博、東京高等蠶絲學校教授、北
今 關 芳太郎 桶職、本所、番場、三六五〇
今 園 國 貞 男爵、貴族院議員、豊多摩、上落
今 田 憲 治 船員、牛込、矢來、三山里三三〇
今 田 喜代登 會社員、荏原、入新井、新井宿二
今 田 雄太郎 日本橋、平松、二加島ビル内七〇
今 立 裕 生盛藥劑監査、豊多摩、代々木
今 津 源右衛門 初臺、五九四、四三〇、九六
今 津 莊 松 市會議員、日本橋、元四日市、八
今 津 健 槌 小野、うぶき料理業、神田、今川
今 津 文三郎 豊多摩、西大久保、二七〇六〇
今 津 好 孝 時計商、日本橋、馬喰、四ノ二一
今 中 逸 郎 鐵道局副參事、上野運輸事務所
今 中 正 弘 動務、豊多摩、中野、千光前三〇六
今 西 兼 二 今中工場、荏原、下大崎、四八二一
今 西 甚五郎 今中内科小兒科醫院主、豊多摩、
今 西 安太郎 日本橋、大森、三六〇一、六七
今 西 與七郎 野倉三四五、二九六、池上、市
今 西 義 美 在郷陸軍中將、豊多摩、東中野、
東京瓦斯電氣工業、採取、赤坂、
青山南、六二五、五五、青三六、一五
菓子商、京橋、築地、二二三、二二〇
×四〇

今 幡 九一郎 會社員、豊多摩、澁谷、麻布廣尾、
今 幡 西 衛 特許品販賣、石城炭礦各種取締、
今 宮 次郎兵衛 豊多摩、澁谷、下通一、四一六六
今 宮 助 七 明治生命保險種營業主事助役、
今 宮 善太郎 水野屋材木店、豊多摩、澁橋、角
今 宮 鍋 吉 管三、四三六、四三〇、八九五
今 宮 桃太郎 材木商、豊多摩、澁橋、角管三三〇
今 村 明 恒 水野屋酒商、豊多摩、澁橋、角
今 村 猪 吉 蕪町、富士見、五ノ三、八五
今 村 榮 藏 南葛飾、吾嬬、龜戸、五九、一八五
今 村 一 雄 八千代生命保險種會計課長、豊
今 村 義 一 多摩、中澁谷、二九五、五〇
今 村 絹 照 市技師、北葛島、集鴨、宮下一、六五
今 村 恭 太郎 豊多摩、代々橋、代々木五三、五〇
今 村 清 廣島控訴院長、小石川、水道端、二
今 村 賢太郎 會社員、芝、白金三光、二五八、五〇
今 村 源 作 今村製菓種常務、芝、三田小山、
今 村 次 吉 二、高四三、八〇(2)
今 村 重 教 東京市財務局長、本郷、駒込曙、
一六、一七、小八〇、九六、
醫師、本郷、駒込千駄木、四七、六六
×小八五、一七三

今 村 繁 三 今村銀行頭取、第一生命保險(相
今 村 順次郎 互)東洋織布、熱帯産業、汽車製造
今 村 信 吉 田、七、六、九、六、〇、七、高四、一三〇、
今 村 末 吉 薪炭商、豊多摩、井萩、上萩窪六
今 村 太平次 三、五〇、七〇
今 村 竹次郎 東京商業貿易種事務、小松製作
今 村 辰五郎 所種監査、豊多摩、千駄ヶ谷、原
今 村 常 吉 宿一、七〇、二、三、三、三、青三六、二二一
今 村 貞次郎 東京商工會議所常議員、芝區會
今 村 徳次郎 副議長、今村製菓種社長、佐久間
今 村 具 雄 製菓種監査、芝、三田小山、二、一
今 村 信 男 一〇一、高四、三、八、一〇(2)
今 村 信次郎 官吏、本郷、駒込曙、七、八〇
今 村 常三郎 齋藤商、深川、富吉、一、三、五、二、七
今 村 貞次郎 本、七、三、六、〇
今 村 徳次郎 岩田屋、請負業、四谷、蕪町二、一
今 村 具 雄 四、四〇、四、三、五、九、七
今 村 信 男 建築請負業、四谷、三光、一、六、三、
今 村 信次郎 下谷、龍泉寺、八〇、五〇
今 村 常三郎 洋服商、京橋、南橋、三、七、一、七、八
今 村 貞次郎 服部洋紙店種監査、小石川、水道
今 村 具 雄 端二、五〇、一、七、五、小八五、七、四
今 村 信 男 會社顧問、豊多摩、澁谷、永住七
今 村 信次郎 青三六、三、七、六
今 村 常三郎 海軍少將、待從武官、荏原、入新井
今 村 貞次郎 新井宿、二〇、六、二、二、大森、三、七、
今 村 信 男 耳鼻咽喉科、醫師、北葛島、西集
今 村 信次郎 鴨、宮仲、三〇、八、七、三、大八、八、
今 村 常三郎 フタバ部分品及電氣器具商、神
今 村 貞次郎 田仲製菓、二〇、三、三、四、四、九、三、
今 村 秀太郎 今村製菓種常務、豊多摩、下澁谷
今 村 均 二、六、二、六、一、高四、七、〇、
步兵中佐、陸軍兵器本廠附、豊多
摩、東大久保、四三三

東京 1、牛の部 (今、芋、妹、彌、入、色、岩)

今 關 常次郎 農博、東京高等蠶絲學校教授、北
今 關 芳太郎 桶職、本所、番場、三六五〇
今 園 國 貞 男爵、貴族院議員、豊多摩、上落
今 田 憲 治 船員、牛込、矢來、三山里三三〇
今 田 喜代登 會社員、荏原、入新井、新井宿二
今 田 雄太郎 日本橋、平松、二加島ビル内七〇
今 立 裕 生盛藥劑監査、豊多摩、代々木
今 津 源右衛門 初臺、五九四、四三〇、九六
今 津 莊 松 市會議員、日本橋、元四日市、八
今 津 健 槌 小野、うぶき料理業、神田、今川
今 津 文三郎 豊多摩、西大久保、二七〇六〇
今 津 好 孝 時計商、日本橋、馬喰、四ノ二一
今 中 逸 郎 鐵道局副參事、上野運輸事務所
今 中 正 弘 動務、豊多摩、中野、千光前三〇六
今 西 兼 二 今中工場、荏原、下大崎、四八二一
今 西 甚五郎 今中内科小兒科醫院主、豊多摩、
今 西 安太郎 日本橋、大森、三六〇一、六七
今 西 與七郎 野倉三四五、二九六、池上、市
今 西 義 美 在郷陸軍中將、豊多摩、東中野、
東京瓦斯電氣工業、採取、赤坂、
青山南、六二五、五五、青三六、一五
菓子商、京橋、築地、二二三、二二〇
×四〇

今 關 常次郎 農博、東京高等蠶絲學校教授、北
今 關 芳太郎 桶職、本所、番場、三六五〇
今 園 國 貞 男爵、貴族院議員、豊多摩、上落
今 田 憲 治 船員、牛込、矢來、三山里三三〇
今 田 喜代登 會社員、荏原、入新井、新井宿二
今 田 雄太郎 日本橋、平松、二加島ビル内七〇
今 立 裕 生盛藥劑監査、豊多摩、代々木
今 津 源右衛門 初臺、五九四、四三〇、九六
今 津 莊 松 市會議員、日本橋、元四日市、八
今 津 健 槌 小野、うぶき料理業、神田、今川
今 津 文三郎 豊多摩、西大久保、二七〇六〇
今 津 好 孝 時計商、日本橋、馬喰、四ノ二一
今 中 逸 郎 鐵道局副參事、上野運輸事務所
今 中 正 弘 動務、豊多摩、中野、千光前三〇六
今 西 兼 二 今中工場、荏原、下大崎、四八二一
今 西 甚五郎 今中内科小兒科醫院主、豊多摩、
今 西 安太郎 日本橋、大森、三六〇一、六七
今 西 與七郎 野倉三四五、二九六、池上、市
今 西 義 美 在郷陸軍中將、豊多摩、東中野、
東京瓦斯電氣工業、採取、赤坂、
青山南、六二五、五五、青三六、一五
菓子商、京橋、築地、二二三、二二〇
×四〇

東京 1、牛の部 (岩)

岩井伊三郎 スレート商、神田、皆川、二〇〇六
岩井猪三 牛込、南横、五七四四三
岩井市郎 地主、荏原、入新井、新井宿一
岩井宇一郎 鐵道局技師、仙臺鐵道局工務課
岩井勝治 湯屋業、日本橋、上横、一三〇五〇
岩井勘二 三妻賣地所部技師、牛込、余丁、
岩井喜一郎 薪炭商、北豊島、南千住、地方橋
岩井喜三郎 赤坂館旅館、赤坂、新、三一九〇一
岩井久次郎 俳優、北豊島、下板橋、二五五六七〇
岩井久次郎 袴商、浅草、北仲、七六一七五五〇
岩井久藏 古着商、日本橋、久松、一七〇四五三
岩井金次郎 家主、北豊島、南千住、三ノ輪三
岩井邦太郎 公吏、北豊島、西巢鴨、巢鴨二六七
岩井慶三郎 骨董商、麻布、飯倉、四一七七七六
岩井五助 商店員、荏原、入新井、新井宿二
岩井定四郎 岩井商店代表、神田、錦、二ノ二
岩井三郎 私立探偵業、京橋、五郎兵衛、三
岩井七之助 信用組合事務員、荏原、入新井、
岩井重太郎 日興證券社長、赤坂、青山北、
岩井庄次郎 土木建築請負業、浅草、芝崎、三

岩井將三郎 齒科醫、豊多摩、澁谷、下通三ノ一
岩井末吉 自動車運送業、南足立、千住、中
岩井祐太郎 信用組合理事、荏原、入新井、新
岩井清吉 家主、北豊島、巢鴨、上駒込五五
岩井精一 時計商、荏原、大森、一五八〇三九
岩井精次 職友共済生命保険社員、豊多
岩井善太郎 農服商、荏原、入新井、新井宿一
岩井爲吉 鑄物業、深川、西三六〇三三三本
岩井鶴次郎 商店員、牛込、矢來、一ノ四一七七七
岩井貞治 學校經營、麹町、有樂、一ノ三二七
岩井貞之助 吳服商、荏原、入新井、新井宿一
岩井とめ 厚生館旅館、京橋、木挽、二ノ四〇
岩井俊造 大日本鹽業支店、豊多摩、千
岩井豊藏 蕎麥商、荏原、入新井、新井宿
岩井好 牛込、南横、五七〇一五〇
岩井寅吉 白米商、浅草、北富坂、二〇〇五三
岩井房吉 煙草商、芝、芝口、一ノ一五七
岩井文太郎 地主、荏原、入新井、新井宿二七
岩井平吉 青物商、北豊島、南千住、三ノ輪
岩井樹太郎 陶器商、日本橋、編鼓、二ノ一五

岩井又右衛門 美術銅器書畫商、神田、南樂物、
岩井松之助 日本橋、編鼓、二ノ一四〇六六〇
岩井光次郎 三井物産社員、豊多摩、澁谷、
岩井實 地主、荏原、入新井、新井宿二九
岩井彌助 本郷、駒込千駄木、一八六〇五〇
岩井安治 産業組合中央金庫職員、荏原、入
岩井良雄 東京高師教諭、北豊島、西巢鴨、
岩井芳通 復興局技師、土木部道路課、荏原、
岩井良三 青物商、荏原、入新井、不入斗三
岩井六次郎 肉類商、北豊島、王子、五五〇二
岩井和三郎 信用組合理事、荏原、入新井、新
岩井内門十郎 土木請負業、四谷、新宿、三ノ一七
岩尾又喜 一丸堂印刷業、京橋、木挽、一ノ
岩男 醫博、醫師、東京醫學專門學校教
岩岡卯吉郎 日本橋、坂本、一〇一三五
岩岡英七郎 日本橋、坂本、一〇一〇八
岩岡茂樹 東洋電機製造總營業課長、豊多
岩岡新次郎 岩岡株式商店株式一般、國債取

岩岡 嶋 短期、實物取引員、日本橋、坂本、
岩岡恒次郎 質商、小石川、水道、五八〇三〇〇七
岩岡虎四郎 岩岡株式商店員、小石川、小日向
岩岡龍治 日本橋、坂本、一〇一三五
岩岡良藏 高山館旅館、神田、連雀、一八七七
岩上 保 荏原、世田ヶ谷、太子堂七
岩上勉男 麻布、櫻田、三六二二五
岩上照雄 岩上代表、藤倉工業監査、辯
岩上藤之助 尾張屋玩具商、京橋、北紺屋、二七
岩上直一郎 空織商、本所、林、二河岸一五號四
岩上直次郎 東京證券興業種 取締、豊多摩、
岩上秀次郎 建築請負業、京橋、月島西河岸通
岩上林藏 京橋、北紺屋、二七五〇
岩川庄太郎 雜穀肥料商、深川、佐賀、二ノ三六
岩川友太郎 教員、豊多摩、野方、新井五四三
岩川豊吉 銅鐵商、京橋、本八丁堀、四ノ〇〇
岩木保一 會社員、荏原、下蛇窪、二二二〇八
岩城市太郎 藥品商、日本橋、本、三ノ五〇三〇〇
岩城倉之助 會社員、日本橋、本材木、一ノ一五

岩城孝治 丹波屋蒲燒業、麹町、麹町、四ノ一
岩城茂 豊多摩、中澁谷、七四四七四
岩城隆徳 子爵、貴族院議員、北豊島、長崎、
岩城卓 麹町、麹町、四ノ一〇〇六
岩城竹治 濟生會々計部長、芝、赤羽、一〇
岩城豐吉 伊勢豐陶器商、芝、兼房、二二二
岩城則孝 新井菓子商、豊多摩、中野、一五九
岩城武平 材木商、荏原、大井、一六〇三二四四
岩城彌一 下谷、中根岸、七六三四〇
岩城彌太郎 警視廳警視、四神田警察署長、神
岩切英三 福徳生命保險東京支店長、豊
岩切重雄 衆議院議員、麻布、材木、二五二六
岩切良助 豊多摩、杉並、馬橋八六〇
岩倉叶松 子爵、豊多摩、中澁谷、三六三九三
岩倉具明 公府、豊多摩、中澁谷、鉢山一三〇
岩倉具榮 男爵、麹町、永田、二ノ二五〇銀五七
岩倉具徳 男爵、麹町、永田、二ノ二五〇銀五七
岩倉具光 運送保險、内國通運各種取締、日

岩倉道俱 男爵、貴族院議員、大成漁業種取
岩倉康 玉川電氣鐵道土木課長、荏原、
岩倉與三兵衛 荒物商、神田、皆川、三三〇五七
岩佐嘉榮 會社員、北豊島、高田、一五〇六八
岩佐義一 會社員、日本橋、品川、三五八
岩佐公直 帝室會計審査局審査官、麹町、一
岩佐源三郎 貸金業、荏原、荏原、中延、二六二
岩佐捨藏 紳商、日本橋、堺、四八五九二浪
岩佐理藏 日本興業銀行監査、東亞興業、共
岩佐勝 會社員、豊多摩、澁橋、柏木三七〇
岩崎巖 醫師、浅草、諏訪、一九二二五淺八
岩崎郁太郎 土木建築請負業、本郷、元、一ノ
岩崎嘉吉 理髮業、京橋、南大工、九二二六
岩崎主馬 畫家、麻布、新網、一ノ三七五二
岩崎勝太郎 測量器製造業、北豊島、龍野川、
岩崎喜太郎 中里八二二七〇小八五四五九
岩崎菊男 會社員、浅草、黒舟、一五〇五二
岩崎吉五郎 豊多摩、下澁谷、二四六二四五

東京 1、牛の部 (岩)

●所得税×ハ營業收益税▲ハ電話

東京 1、牛の部 (岩)

岩崎 吉兵衛 牛込、新小川、二ノ四二〇七
岩崎 久彌 男爵、三菱倉出資社員、三菱銀行
岩崎 清 不二塗料採取、北豊島、西巢鴨
岩崎 銀藏 大徳洋傘毛織物店、浅草、北仲、一
岩崎 券次 酒商、南葛飾、大島、七ノ五七二二
岩崎 兼治 銀行員、麻布、西、三〇五八
岩崎 賢吉 地主、北豊島、長崎、四〇二五三〇
岩崎 源吉 安田銀行浅草支店副長、本郷、
岩崎 源藏 駒込林、二〇六六
岩崎 小四郎 白米商、京橋、五郎兵衛、六〇五〇
岩崎 幸次郎 醫博、軍醫監、關東軍々醫部長、
岩崎 幸治郎 男爵、三菱倉社長、横濱正金銀行
岩崎 早苗 三菱銀行、三菱信託、三菱製鐵、
岩崎 三五郎 薪炭商、南葛飾、吾嬭、下木下川
岩崎 三治 薪炭商、麻布、本村、一四四一四八三
岩崎 治三郎 ▲高野、三三三三
岩崎 鹿次郎 飯田町合同運送採取、豊多摩、
杉並、阿佐ヶ谷六九三〇五〇

岩崎 七五郎 岩崎客社員、豊多摩、澁谷、青山
岩崎 重次郎 東洋工業社採取、今味醸造
岩崎 重次郎 南、六ノ三三三〇青三〇九八
岩崎 重八 質商、荏原、南品川宿、三〇六一
岩崎 正一 日本勸業銀行鑑定役、荏原、上目
岩崎 正三 會社員、麻布、田島、四七〇七一
岩崎 省三 醫師、豊多摩、杉並、阿佐ヶ谷七
岩崎 伸平 足利銀行東京支店次長、北豊島、
岩崎 眞吉 商店員、本郷、駒込西片、一〇一
岩崎 新吉 會社員、芝、高輪臺、二〇四一〇六
岩崎 新太郎 三河屋、酒商、浅草、新福井、四〇二
岩崎 助藏 麵町、飯田、六ノ一七五九▲九三三
岩崎 清一郎 南洋貿易採取、小石川、小日向
岩崎 清吉 實業、南葛飾、吾嬭、下木下川一
岩崎 清五郎 三六七〇三二七
岩崎 清七 東京商工會議員副會頭、日本埠
島、瀧野川、田端三七五▲小八五
肥科商、北豊島、長崎、四二〇五
醫師、本郷、根津藍染、七〇三六
下83五五八二

岩崎 專右衛門 請負業、荏原、下大崎、二七二八八
岩崎 宗之助 會社員、浅草、黒舟、一五〇七八▲淺
岩崎 太七 陶器商、豊多摩、中澁谷、百軒店
岩崎 隆彌 東山農中採取、本郷、駒込上富
岩崎 瀧雄 海員、赤坂、青山高樹、一四ノ六五
岩崎 魏三郎 天狗屋精米店、白米商、本所、柳
岩崎 達人 退役海軍少將、麻布、霞、一〇二一九
岩崎 盾夫 日本蓄音器商會採取、川崎工
岩崎 民平 東京外國語學校教授、豊多摩、戸
岩崎 忠兵衛 本郷、駒込動坂、三九一九〇
岩崎 鑄太郎 豊多摩、戸塚、諏訪二四三二六六
岩崎 長三郎 薪炭商、本所、北二葉、一〇六五
岩崎 恒二郎 帝國海上火災保險採取、東洋
岩崎 恒彌 本郷、湯島切通、一四三九九
岩崎 鶴吉 島肉商、北豊島、南千住、千住南
岩崎 輝彌 荏原、北品川、三五一二八七〇▲高
岩崎 棟太郎 金物商、浅草、松清、八〇五六▲淺84
岩崎 俊彌 旭硝子採取、昌光硝子採取、
赤坂、青山高樹、一八〇九二五三▲六
36 〇100 (2)

東京 1、牛の部 (岩)

●ハ所得税×ハ營業收益税▲ハ電話

岩崎 富久 東京市技師、水道局浄水課長、豊
岩崎 留次郎 南葛飾、大島、七ノ六〇六四三二
岩崎 寅作 日本皮革採取、役理部長、南
岩崎 ナヲ 産婆、麹町、平河、二ノ一六七九
岩崎 直樹 東京共成採取、豊多摩、澁橋、
岩崎 直砥 三井物産採取、豊多摩、上落合
岩崎 直哉 逓信局技師、東京逓信局、荏原、
岩崎 仲次郎 薪炭商、豊多摩、落合、葛ヶ谷七
岩崎 仁三郎 岩崎屋呉服店、呉服太物商、本郷
岩崎 延治 三越呉服店主任、入係主任、麻布、
岩崎 信太郎 官吏、麻布、本村、二〇〇五三
岩崎 紀博 東邦電力社主事、豊多摩、下落合
岩崎 初太郎 在郷陸軍少將、豊多摩、杉並、阿
岩崎 春造 吉村商會採取、麻布、森元、二ノ
岩崎 原男 豊多摩、杉並、高圓寺五三七〇三
岩崎 彦亮 岩崎本店、四谷、南伊賀、七〇一〇
岩崎 彦彌太 本郷、龍岡、七〇二八七三▲小85七
岩崎 久雄 本郷、丸山新、一五〇三三▲小85七
岩崎 廣松 會社員、浅草、黒舟、一五〇七五

岩崎 平八 豆腐商、北豊島、王子、一〇三九一
岩崎 正彌 東京イシ工業採取、北豊
岩崎 松彦 差配、南葛飾、寺島、二三八〇六三
岩崎 萬吉 肥料商、北豊島、長崎、四二〇五
岩崎 三重藏 醫師、本郷、根津藍染、七〇三六
岩崎 道太郎 綿糸商、芝、白金猿、一五〇五六
岩崎 實 鐵道局技師、東京鐵道局工作課
岩崎 喜次郎 地主、北豊島、長崎、四一五八〇一五二
岩崎 彌吉 惠比壽屋石材商、豊多摩、下澁谷
岩崎 彌五郎 袋物商、日本橋、樂研堀、一〇三九二
岩崎 康彌 東京毛布採取、小石川、金宮、四
岩崎 勇次郎 海苔商、日本橋、鶴屋、一〇三二
岩崎 與市 岩崎屋酒商、本郷、湯島切通坂、
岩崎 與作 桐材商、浅草、榮久、八二五〇▲淺
岩崎 與兵衛 髓屋、材木商、麻布、新廣尾、二ノ
岩崎 由十郎 醫師、日本橋、濱、二ノ一四四五▲浪
岩崎 林三郎 南葛飾、吾嬭、下木下川一三六七
岩崎 榮助 千葉屋ダクシー、南足立、千住、
岩澤 清水 白山水力採取、牛込、矢來、三中
ノ丸、三〇一九〇

岩澤 銀次郎 硝子製造業、深川、猿江裏、一八二
岩澤 慶治 森著音機製作所營業部、芝、琴平
岩澤 佐一 請負業、豊多摩、杉並、高圓寺九二
岩澤 隆 會社員、赤坂、新、三ノ四一五二
岩澤 忠恭 内務省土木局技師、小石川、白山
岩澤 福松 圓南事務、赤坂、青山南、二ノ七
岩澤 丙吉 陸軍士官學校教授、牛込、矢來、五
岩澤 安五郎 東京市埠頭事務所港務掛長、豊
岩下 卯三郎 多摩、中野、三五〇三〇九四
岩下 好右衛門 古物商、豊多摩、千駄ヶ谷、四六五
岩下 庄之助 銀行員、荏原、蒲田、御園三二八
岩下 庄藏 家主、荏原、南品川宿、三六七五二
岩下 新太郎 同志貿易採取、岩下商會主、荏
岩下 天年 軍人、豊多摩、下澁谷、七四三
岩下 傳造 號小葉、實業之日本社主事、婦人
岩下 濱五郎 世界主筆、豊多摩、千駄ヶ谷、四九
岩下 半次郎 岩下マ製造所主、靴製造業、
岩下 秀夫 桂川電氣興業主事、豊多摩、杉
本所、林、一ノ一〇八七
豊多摩、杉並、高圓寺九三三〇六八

東京 1、牛の部 (岩)

岩田 勇次郎 魚商、麻布、霞、一〇二六▲青36三〇
岩田 與一 杏誠堂、醫務機商、本郷、本富士、
二〇八五七三三九
岩田 米藏 白米商、本所、押上、一三五〇六三
六二
岩田 鐮三 弘益商會、短期、實物取引員、日
本橋、青物、一五二〇六八二五〇四
日24三〇八(4)
岩田 林兵衛 岩田屋、煙管羅字商、日本橋、本
石、四ノ八、五五〇日24三〇九五
〇九六
岩田 六太郎 砥石商、本所、番場、一〇五〇▲墨74
〇九六
岩竹 萬吉 大日本麥酒社社員、麻布、永坂四
八、一〇
岩立 義太郎 赤坂、青山南、二〇三三、一五九▲青36
二〇九
岩立 治郎吉 淺草、山ノ宿、五二〇七〇〇▲淺84〇三
〇八
岩楯 銚三 福島代表、東洋鐵道取締、日
本製鐵監査、牛込、東五軒、三三
二七六▲牛34〇〇〇七
岩楯 林造 朝鮮皮革取締、牛込、東五軒、
三五〇四四▲牛34〇〇〇七(2)
岩谷 彦三郎 麻布、櫻田、五〇
岩垂 梅四郎 第一銀行員、大六共同監査、麻
布、櫻田、三六〇五三三
岩垂 邦雄 住友銀行員、芝、白金臺、一八三
五〇四六
岩垂 邦彦 日本電氣、大六共同各種事務、東
京電氣取締、住友電線製造所
監査、麻布、富士見、一六〇▲高44
一四三(横濱参照)
岩垂 捨三 大六共同、日本車輛製造各種取
締、麻布、本村、一四五〇五三三▲高
441010

岩垂 亨 萬有製業專務、大六共同監査
查、麻布、富士見、二六〇四二六七▲高
441010
岩垂 裕子 大六共同取締、麻布、富士見、
二六〇四二六七▲高441010
岩垂 平八 會社社員、麻布、富士見、一六〇四九七
六
岩垂 好德 日本郵船汽船長、豊多摩、澁谷
中通、二〇三六、一五〇
岩津 德次郎 日本電氣社員、大六共同取
締、麻布、富士見、二六〇六二六三▲
高441010
岩月 庄吉 船商、日本橋、米澤、二〇四七一
製綿業、北豊島、高田、一〇一七五
東京朝日新聞一手販賣業、京橋、
瀧山、二〇銀57四三三
岩月 宗一郎 南足立、千住、四〇六二一六六
岩附 佐吉 外務書記官、大臣官房文書課長
兼翻譯課長、豊多摩、澁谷、青葉
二〇〇一三六▲青36七四〇
岩手 嘉雄 豊多摩、澁谷、青葉二〇〇二四五〇
岩出 健一 諸油問屋業、久米同族取締、神
田、駿河臺袋、一七〇四九二九▲神
251010
岩出 惣兵衛 岩出商店海陸産肥料商、深川、佐
賀、一〇三三六八▲本73〇〇〇〇(2)
岩出 常三郎 文具商、日本橋、横山、一〇二七
六八二五三▲浪67一五三
岩出 芳三郎 辯護士、小石川、大塚、六〇〇五六▲
8511010
岩戸 正之助 岩戸紙店、淺草、北松山、四〇五五▲
淺84二九四〇(2)
岩戸 清次郎 硝子商、日本橋、大傳馬、二〇一五〇
七九五三▲浪67〇七〇六(2)
岩永 勤 東京渡邊銀行囑託、豊多摩、杉並
高圓寺三三〇一六

岩永 修 貯金局事務官、貯金局貯金課長、
豊多摩、下澁谷、八六六六
岩永 勝典 二等主計正、第一師團經理部
員、豊多摩、杉並、阿佐ヶ谷三六〇
五五
岩永 淳太郎 南洋興業監査、牛込、天神、八
一
岩永 秀藏 醫師、深川、三〇五〇▲本73
六六
岩永 裕吉 日本新聞聯合社(組合)専務理事、
荏原、上大崎、三三〇五九六九▲高44
1111
岩撫 兼次郎 八百兼商店、青物商、牛込、市ヶ
谷藥王寺、七〇〇二五▲牛34二九七五
岩波 茂雄 岩波書店、書籍雜誌出版並販賣
業、神田、南神保、一六〇〇〇〇〇〇
二〇九三三〇〇(4)
岩波 莊治郎 岩元商店、荒物商、日本橋、長濱、
三〇二七▲日24一九六九
岩波 節治 醫師、豊多摩、西大久保、四一九〇一
六三▲四35〇三三
岩波 武信 宮内事務官兼宮内書記官宗秩寮
庶務課長兼附位課長、牛込、南、
三三〇二〇〇▲牛34二〇〇〇〇
岩波 辰吉 小石川、林、二〇五〇七
岩波 縫次郎 會社社員、豊多摩、野方、上高田一
八〇八
岩波 伯太 極東商事專務、豊多摩、澁橋、
柏木四七、一四三〇一五五
岩波 六郎 極東煉乳取締、東京外語講師、
豊多摩、上戸塚、一六七〇四二▲牛
34三〇六二
岩浪 邦男 商工技師、豊多摩、戸塚、諏訪六
一〇一
岩成 馬之助 役場吏員、豊多摩、下澁谷、一七四
五〇〇▲高44七四六
岩根 政太郎 玉突業、牛込、富久、一八〇五二
相海魚商、京橋、南小田原、二〇
二八七〇▲京56六九七

岩野 榮次郎 平尾贊平商店本店營業課長、
牛込、二十崎、二〇五七
岩野 士朗 岩野商店、製菓商、京橋、疊、一
二〇九〇〇三六▲京50四六六(3)
岩野 長吉 醫師、麻布、北日ヶ窪、三〇六九
在郷海軍造船少將、牛込、余丁、
一〇五〇一三
岩野 直英 大和リボン製織所、本郷、駒込坂
下、二七四〇五〇▲小85四六六
岩橋 次郎 步兵大佐、參謀本部附、麹町、永
田同本部内
岩橋 元亮 東京市技師、保健局勤務、荏原、
大井、鹿島谷、二九二〇〇五九
芝浦製作所、足利紡績各種社長、
南國産業會會長、大聖多代表、
内外電熱、臺灣製糖、京濱運河、
日本無線電信、鶴見臨港鐵道、
小野田セメント、東京電氣各種
取締、日本放送協會、長、芝、
葦手、三〇一〇五九▲芝43一三三
文部省學校衛生官、四谷、新堀江
三〇三六
岩原 謙三 三井物産社員、豊多摩、澁谷、
神宮通二、二八〇八▲青36六三三
岩淵 喜惣太 麹町高等女學校校長、豊多摩、澁
橋、角筈七〇三〇五〇
岩淵 金五郎 建築請負業、北豊島、下板橋、二
五三〇一五四
岩淵 幸太郎 北豊島、下板橋、二五三〇二六
東京高等蠶絲學校教授、北豊島、
瀧野川、西ヶ原、一七四〇一三
岩淵 平介 地主、本所、向島請地、一七三〇一四
五
岩船 林藏 雜穀商、神田、佐柄木、一五〇一七三
▲八四神5〇八一
岩堀 嘉吉 柏屋魚商、麻布、本村、一三七〇八一
▲高44三六四
岩堀 金之助 漬物問屋、神田、多、二〇二一五〇▲
神25〇〇九八

岩堀 駒三郎 三越呉服店員、豊多摩、中澁谷、
一七六〇五五
岩堀 智道 僧侶、本所、林、一〇四一三六
岩堀 兼吉 魚商、麻布、本村、三〇七〇▲高44
三九五
岩間 兼吉 建築請負業、芝、三田小山、二〇
〇八
岩間 五郎 會社社員、豊多摩、澁谷、永住、五〇〇
〇九▲高44四八七
岩間 三平 陶器商、日本橋、編笠、一〇四一八
八▲三三四▲茅66二五七
岩間 四郎 會社社員、荏原、南品川宿、八四〇〇五
二
岩間 義定 豐國電線製造所、北豊島、瀧野
川、田端一九九〇▲四四六九▲小85二
七七一
岩間 玄十 醫師、淺草、象潟、一〇七七▲淺84二
一〇一
岩松 經磨 國光生命保險(相互)専務、芝、二
本坂西、二〇八八▲高44一八九
東京地方裁判所檢事、豊多摩、澁
橋、角筈二六、二二五〇四三〇四九
岩松 留吉 審判官、高等海員審判所、小石川
小日向臺、一〇二〇三三七▲小85〇三
五
岩松 義雄 醫師、豊多摩、下澁谷、五七四〇六
七▲青36五七六
岩松 義雄 北豊島、西巢鴨、池袋七〇六〇五
一▲大86一六三
岩見 鑛作 步兵中佐、參謀本部附、豊多摩、
千駄ヶ谷、五六一
岩村 一木 三井物産社員、四谷、右京、二
〇二七▲四三三▲六三
男爵、大日本人造肥料種囑託、豊
多摩、井荻、下荻窪四〇七▲荻窪一
二〇
岩村 兼吉 軍人、荏原、玉川、等々力三六六〇
一五三
岩村 成中 銀行員、豊多摩、西大久保、五一
八九

岩村 成允 公使館二等書記官、麻布、弁、二八
一三▲青36六三三
岩村 清一 海軍中佐、海軍司令部出仕、豊多
摩、中澁谷、八七四七九
岩村 直 牛込、赤城下、九〇五八▲牛34三六六
中央生命保險(相互)監査、辯護
士、麻布、笹筒、一〇八四▲青36六三
八▲銀57一五六
岩村 辰次郎 醫師、京橋、元數寄屋、一〇一七二
〇
岩村 通世 東京控訴院檢事、豊多摩、井荻、
下荻窪三三〇三六
安田銀行保管課長兼營業部長付
豊多摩、代々木、代々木、初臺、五
七四〇七六
岩村 八作 豊多摩、井荻、下荻窪四〇七〇一三六
近衛歩兵大隊副官、四谷、南、八五
〇一四二
岩元 貞信 第一高等學校教授、豊多摩、千駄
ヶ谷、青山原宿一九七〇六四
岩元 禎 加丸屋酒商、豊多摩、澁橋、柏木
一三〇二五〇▲一七二六▲四35〇八六
高島屋飯田種社員、荏原、大井、二
七四九〇三九▲大森二三四
岩本 磐門 時事新報社員、小石川、江戸川
二九〇八
岩本 菊次郎 牛乳煙草商、京橋、彌左衛門、七〇
五〇▲京56六八七
岩本 菊人 會社社員、荏原、大井、四九七八〇五二
精米業、牛込、市ヶ谷、二〇三三三
岩本 健治 洋酒商、下谷、竹、二八七三▲下83
三三〇一
岩本 小六 會社社員、芝、白金三光、四六二八八
▲高441110

東京 1、牛の部 (岩)

●ハ所得税×ハ營業收益税▲ハ電話

東京 イ、キ、ウの部 (岩、磐、巖、祝、慶、印、ウ、ヅ、右、郊)

岩本 幸助 菓子商、南足立、千住、二ノ六〇一
 岩本 佐助 三星商店代表、日本橋、箱崎
 岩本 周平 航空研究所員、東大教授、豊多
 岩本 重四郎 會社員、神田、山本、二〇五〇
 岩本 正吾 佐藤太三郎商店監査、兼被服
 岩本 親次 鎖製造業、芝、新錢座、二六〇五五
 岩本 甚十 牛島料理業、芝、南佐久間、一〇一
 岩本 專徳 米商、豊多摩、淀橋、角筈、一七三
 岩本 田鶴 煙草雜貨商、芝、櫻田銀治、九〇五
 岩本 長三郎 會社員、麻布、飯倉片、七〇五四
 岩本 長太郎 神田、佐久間河岸、四二七〇下83
 岩本 長太郎 質商、小石川、香羽、一四〇一四三
 岩本 藤吉 いわしや醫療器械輸出入商、日
 岩本 半三郎 大野屋西洋家具商、芝、愛宕下、
 岩本 廣吉 運送業、四谷、旭、一九五〇
 岩本 文太郎 會社員、荏原、馬込、三六四五〇
 岩本 左衛門 高木屋綿絲店、綿商、小石川、駕
 岩本 勇次郎 辯護士、荏原、駒澤、土馬、八四ノ三
 岩本 雄三 教師、豊多摩、大久保百人、一七四

岩本 龍三 專賣局技師、專賣局板橋製作所
 岩谷 榮藏 美術堂看板店、本郷、湯島天神、三
 岩谷 吉藏 大日本製糖取締役、豊多摩、澁谷
 岩谷 竹次 化粧品商、麴町、三番、六八〇七四
 岩谷 松平 大日本製糖取締役、豊多摩、下澁
 岩山 静雄 會社員、荏原、大井、一〇四二〇五四
 岩山 虎雄 富士電機製造技師、小石川、戸
 岩山 直介 古河銀行業務部長、荏原、入新井、
 岩山 万次 芝、南濱、二〇一七四〇高野三六〇二
 岩脇 莞爾 學習院教授、北豊島、高田、學習
 磐瀬 三郎 三井銀行丸ノ内支店預金係長、
 磐瀬 雄一 東大醫學部教授、宮内省御用掛、
 巖瀬 金次郎 牛込、喜久井、三四〇六三
 巖谷 季雄 號小波、著述家、芝、高輪南、五三
 巖谷 春生 三井物産本社本部秘書、四谷、
 巖谷 冬生 日本銀行員、豊多摩、野方、上沼
 巖本 善治 カフエー、ウリス、種取、北
 巖本 莊民 豊島、西巢鴨、巢鴨新田六六〇
 講師、北豊島、西巢鴨、六六〇〇五
 大86〇二〇

祝 島 男 通信書記官、航空局(在外)本郷
 慶 國 彦 大島紳商、日本橋、平松、六〇五八
 印 東 秀三郎 朝日屋商店白米商、本所、縁、四ノ
 印 東 昌綱 帝國朝日銀行員、本郷、駒込西
 印 牧 金之助 大野屋製菓具商、神田、柳、三〇
 一八六〇浪〇三〇一

ウの部

ガエー、
 ウインクレル 講師、麴町、飯田、三ノ二五〇二八
 アール ウエツソロー 慶大教授、豊多摩、澁谷、上智四
 フオン ウエーグマン 會社員、荏原、馬込、一〇三〇二九
 エス、シー ウエリアム 會社員、豊多摩、代々木、一〇一〇一
 タイ、コンスタレ 銀行支配人、麴町、三年、二〇一五四
 ス、ドリーング ウオター 商、南葛飾、隅田、一五五五
 右川 慶治 商、南葛飾、隅田、一五五五
 右京 忍 豊多摩、杉並、馬橋五九〇六九
 右手 寛太郎 商工技師、豊多摩、野方、上沼袋
 一五六〇五〇
 貴金屬商、淺草、千束、二ノ三四七
 卯月 清一郎

新聞通信及廣告代理業として

世界的に知られたる大通信社

電 通

局支外内
 大阪、名古屋、京都、神戸、岡山、廣島、松山
 下關、福岡、熊本、長崎、大分、金澤、長野
 仙台、青森、函館、札幌、京城、釜山、大連
 奉天、台北、北京、ハルビン、上海、天津、漢口
 廣東、青島、濟南、紐育、倫敦、桑港

代表 掛 三三二一
 營業部 共用 自三三二一
 通信部 寫真部 至三三一九
 通信部 專用 至一七〇〇
 寫真部 專用 至一七〇〇
 社長室 專用 二〇二二
 宿直 專用 一七〇〇
 三三二一

株式會社 東京九之内仲通十號 日本電報通信社
 振替貯金口座東京一四四三番

明治二十一年創業
資本金壹百萬圓(拂込濟)

東京株式取引所一般取引員
同短期實物國債取引員



株式會社 德田商會

取締役 德田昂平

營業課目

- 一、有價證券買賣
- 二、有價證券清算取引
- 三、公債社債株式募集引受取扱

東京市日本橋區本坂町九番地
電話(66) 替振
電話(66) 替振
電話(66) 替振
電話(66) 替振
電話(66) 替振
電話(66) 替振
電話(66) 替振
電話(66) 替振
電話(66) 替振
電話(66) 替振

- 卯月 寅藏 酒薪炭商、麻布、宮村、三〇七二
- 卯山 幸太郎 質商、小石川、大塚坂下、二〇八一
- 字井 五郎吉 土木請負業、深川、門前山本、一八〇五
- 字井 孝三 北海道探炭社社長、有隣生命保險株式會社常務取締役、赤坂高樹、二〇八一、青〇三九二
- 字井 善太郎 十一層商店常務取締役、麴町、下二番、三六、三九八
- 字井 德太郎 雙葉旅館、本郷、森川、一〇五八、七〇〇〇
- 字尾野 惇 日本橋、南茅場、七第四銀行内、〇〇四六
- 字賀 三郎 東京日日新聞社員、京城日報社事業部長、豊多摩、澁谷、中通、二三四、青〇三七〇
- 字賀 武俊 醫師、本郷、駒込吉祥寺、一五〇五〇
- 字賀田 新太郎 日本精澱所採取、南葛飾、小松川、三六六、青〇三九二
- 字賀田 萬平 燒酎商、南足立、千住、四〇六八〇、五九七〇
- 字垣 一成 陸軍大將、軍事參議官、四谷、内藤、三九七、四三三、三三三
- 字梶 利近 品川製作所支配人、荏原、北品川、四五〇、五三三、高〇三九〇
- 字川 久衛 府立第四中學校教諭、麴町、四番七、五六、九三三、一八六、小八五、本郷、曙、一六〇、五〇一、八六、小八五、〇〇八
- 字川 濟 在郷一等歌醫正、明治、京北各中學校教師、荏原、世田谷、池尻、三九三、九〇九、世田谷、谷三六
- 字木 素綯 三井物産社員、北豐島、瀧野川、上中里、二〇七九
- 字佐 敬次郎 海軍少將、麻布、霞、三〇二、四五、青〇三三四
- 字佐 川 知義 海軍少將、麻布、霞、三〇二、四五、青〇三三四

東京 ウの部 (卯、字)

- 字佐川 知彦 麻布、霞、三〇二、四四、青〇三三四
- 字佐川 正雄 男爵、豊多摩、千駄ヶ谷、八七〇、四三〇、四〇四
- 字佐川 濟 十五銀行常務取締役、帝國倉庫運輸監査、芝、二本榎西、二〇四九〇、五〇四、〇八一九
- 字佐原 寅三 雪華堂、四谷、麴町、二〇三〇、二七五、二四八、四三三、三七七
- 字佐見 京太郎 酒商、芝、田、五〇一、五六、七〇、高〇三三七
- 字佐見 丈夫 會社員、芝、三田小山、九〇六〇
- 字佐見 藤吉 魚商、神田、三河、三〇三、一〇〇、一〇〇、神田、二五、一七二
- 字佐見 富藏 質商、北豐島、高田、雜司ヶ谷、四三〇、一九三
- 字佐見 德輔 東京モスリン紡織經理課長、小石川、小日向、一〇二八、小八五、六三六
- 字佐美 珍彦 外務事務官、豊多摩、中澁谷、五五九
- 字佐美 英 東武鐵道經理課長、庶務課長、南葛飾、岡田、一三三、一〇九
- 字佐美 興屋 騎兵大佐、東京警備參謀長、麴町、車、東京兵器本廠司令部部内
- 字佐美 勝夫 資源局長官、荏原、上大崎、四四四、二〇〇、高〇三九一
- 字佐美 寬次 布袋屋本物商、荏原、南品川、二五〇、二〇六
- 字佐美 薰次 赤坂、青山南、四〇三、四三〇、青〇三二六
- 字佐美 ケイ 女子學院教授、荏原、玉川、瀨田、瀧ヶ谷、三九〇、二
- 字佐美 敬三郎 日華生命保險監査、千葉市、千葉寺、二二六
- 字佐美 治作 海軍中佐、海軍技術研究所科學研究部所員、北豐島、瀧野川、田端、五三三、五三三
- 字佐美 宗乙 (善太郎) 靜日庵、茶道、華道教授、牛込、砂土原、三五〇、一六〇、五〇、牛込、二八二
- 字佐美 辰五郎 帝國生命保險營業課長、豊多摩、代々木、北條、一五七、五三七、四三三、五〇
- 字佐美 綱 彌富商會主、株式アロカ業、荏原、上大崎、七三三、五六、高〇三三八、伏虎蒲鉾商、日本橋、安針、六一、四五、二六、日、二四、〇一九
- 字佐美 寅吉 文房具商、本郷、春木、三〇二、五二
- 字佐美 政衛 字佐美旅館、神田、下白壁、一一八、八七、八四、神田、〇九三
- 字佐美 右之 材木商、深川、大和、一三〇、二五九〇、七〇〇、本、七〇〇、四
- 字佐美 陽三 陸軍士官學校教授、麴町、平河、四〇五、六七
- 字治 長三郎 昭和銀行員、小石川、原、三一、八四、小八五、六九五
- 字治 川 良太 洋品商、京橋、大船、一三三、三七〇、三〇、京、五〇、三九二
- 字治 田 昇造 日本機車常務取締役、南葛飾、寺島、二五〇、一八八、墨田、一八二、(社) 砲兵少佐、北豐島、板橋、元瀧野川、二四七、五〇三
- 字治 田 精一 飯田町ホッパ、ペン、種監査、赤坂、水川、三四、青〇三九七
- 字治 橋 正則 鐵道局副參事、東京鐵道局經理課主計掛長、北豐島、瀧野川、田端、官舎、四七六、小八五、三六八
- 字敷 則一 三井物産社員、本郷、駒込曙、一〇七、六〇、小八五、〇七、八
- 字敷 元 醫師、四谷、舟、三三〇、一四六、四三三、〇〇三
- 字宿 行輔 在郷陸軍中將、豊多摩、代々木、代々木、三〇八、九九
- 字田 市助 鐵工業、本所、太平、一〇四、九三、七七、墨田、三〇三八
- 字田 宇一 市電氣局主事、豊多摩、澁谷、永住、七二、一八

東京 ウの部 (宇)

宇田 龜代滿 日本紙業種常任監査、豊多摩、下...
宇田 清 耳鼻咽喉科、宇田病院院長、本郷、駒込...
宇田 銀次郎 萬有製菓種取締、豊多摩、澁谷、...

宇田川 龜之丞 酒類商、豊多摩、下落合、五〇七二...
宇田川 起 助 セメント商、南葛飾、砂、八右衛門...
宇田川 喜太郎 理髮業、豊多摩、下落合、一五〇九...

宇田川 甚藏 北葛飾、王子、王子四七五二一九...
宇田川 末吉 筆筒商、本所、龜澤、二ノ一〇五〇...
宇田川 清吉 質商、南葛飾、大島、八ノ五〇二〇八...

東京 ウの部 (宇)

宇田川 平藏 青物商、四谷、坂、三九〇七八九三...
宇田川 昌志 地主、荏原、大井、四四三六二〇五...
宇田川 政吉 山三商店、薪炭商、豊多摩、流橋、...

宇都宮 徳太郎 工具製造業、荏原、下大崎、四三五...
宇都宮 俊彦 會社員、芝、高輪北、四三越山方...
宇都宮 信夫 東京電氣種醫師、荏原、調布、...

宇野 吉儀 東屋島商店、下谷、仲御徒、三ノ六...
宇野 繼五郎 武藏屋化粧品種貨商、神田、多、...
宇野 三郎 東京府立化学工業學校校長、本郷、...

東京 ウの部 (宇) ●ハ所得稅×ハ營業收益稅▲ハ電話

東京 ウの部 (宇、有、鶴、上)

●ハ所得税×ハ營業收益稅▲ハ電話

宇野 要三郎 大審院判事、豊多摩、中濑谷、六八...
宇野 喜重 土木建築請負業、北豊島、三河島...
宇野 和三郎 有教社出版業、赤坂、青山南、六、...

宇野 木格次郎 會社員、下谷、上野櫻木、一七、八二...
宇野 澤辰次 本工製造業、豊多摩、下濑谷、...

宇山 初藏 カ、ホン製造業、北豊島、西巢...
宇山 隆一 醫師、芝、新堀、一三、五一、高44、...

上園 モト 大富士屋本店周旋業、神田、仲、一...
上田 淺吉 勝川屋時計商、日本橋、住吉、三...
上田 伊左衛門 愛國生命保險契約課長、麻布、...

上田 錠助 小間物仲立業、日本橋、下横、二...
上田 新兵衛 魚十魚商、本郷、湯島梅園、一、...

上田 德太郎 東亞電氣會社員、豊多摩、下戸塚...
上田 篤次郎 東京高等商船學校教授、本郷、駒...
上田 利政 東京製紙社、麻布、三河臺、二、...

東京 ウの部 (上)

●ハ所得稅×ハ營業收益稅▲ハ電話

上田 正太郎 日清生命保險會計課長、豊多...
上田 七太郎 煙草文具具商、日本橋、鍋釜、二、...

上田 貞次郎 理事、北豊島、高田、雜司ヶ谷上...
上田 得之助 麻布、狸穴、四二、二三

上田 政太郎 岸野屋海產物商、神田、錦、三ノ一

東京 ウの部 (上)

●所得税×ハ營業收益税▲ハ電話

- 上田 政太郎 日清生命保險會社員、豊多摩、戸塚、八四一〇
- 上田 勝 官吏、牛込、赤城下、三〇七七
- 上田 萬年 文藝、貴族院議員、東大名譽教授、帝國學士院會員、小石川、駕籠、一六二〇四五六▲大86〇九三
- 上田 道次 本郷、駒込、一五〇一〇六七
- 上田 光郎 第一銀行丸ノ内支店支配人代理、小石川、竹早、八二
- 上田 宗重 海軍機關大佐、海軍大學校教官、豊多摩、杉並、高圓寺五三三
- 上田 彌兵衛 東京米穀商品取引所常務理事、青谷、霞ヶ丘、一七〇三二一九▲青367三〇(大阪参照)
- 上田 安太郎 雜貨商、北豊島、南千住、下谷通新四〇三三▲淺84〇九五〇
- 上田 芳三 會社員、本郷、駒込、千駄木、二〇三〇
- 上田 良武 海軍少將、航空本部技術部長、麻布、富士見、四三〇一九七▲高44二八三三
- 上田 利三郎 陸軍兵器本廠員、牛込、市谷、二〇二五〇
- 上田 樂治 松坂屋専務理事、商事課長代理、下谷、上野櫻木、四五〇一〇〇
- 上田 練次郎 印刷業、神田、今川小路、一〇四〇一七〇〇▲九三〇三三
- 上田 和吉 和漢藥商、日本橋、岩附、六〇七〇▲二四三三三
- 上塚 司 衆議院議員、大藏大臣秘書官、麹町、永田、一〇二〇銀57四六二
- 上中 啓三 三共機關託、技師、豊多摩、中野、一〇三〇七〇一六二▲中野三四四
- 上西 甚藏 陸軍技師、陸軍技術本部員、豊多摩、戸塚、源兵衛一八二
- 上西 威 建材社社員、京橋、築地、一〇六▲京567七五
- 上沼 久之丞 富士尋常小學校長、四谷、左門、一〇〇六九
- 上野 有芳 帝室林野局技師、荏原、調布、田園都市三三〇〇一
- 上野 一郎 會社員、北豊島、西巢鴨、池袋一〇八五五
- 上野 巖 寫真業、下谷、仲御徒、一〇五四五〇▲下83三七五
- 上野 午之助 會社員、小石川、大塚坂下、六二〇三二
- 上野 英二郎 小石川、關口臺、三〇六三
- 上野 英藏 建築請負業、小石川、指ヶ谷、八五〇六二七〇
- 上野 音吉 質商、小石川、水道端、一〇一七〇九
- 上野 勝造 川北商店、一般、短期、實物、國債取引員、日本橋、兜、五七四四六二
- 上野 勝啓 株式一般、短期、實物、國債、取引員、日本橋、兜、五三三三八六▲茅667〇(13)
- 上野 起勢 本郷、駒込、三三〇六八
- 上野 義八郎 大石商、芝、愛宕、三〇一五五▲芝43二二二
- 上野 金藏 東亞興業専務理事、本郷、森川、五五〇六九▲小85〇三〇
- 上野 金太郎 酒類商、北豊島、瀧野川、一〇七〇一六四▲王子四〇八
- 上野 金之助 藥博、大日本麥酒(株)監査、麻布、一六〇三六六▲青36六三三
- 上野 金兵衛 質商、小石川、關口臺、一〇一六三
- 上野 圭之助 布屋洋酒食料品商、京橋、越前堀、一〇〇六〇▲京56二八五九
- 上野 慶次郎 竹材商、北豊島、西巢鴨、池袋七五〇一三三〇
- 上野 慶太郎 納豆商、本所、中之郷、三三〇八〇
- 上野 健治郎 有終館、旅館、神田、表猿樂、二〇六一六▲神25〇四四
- 上野 建次郎 會社員、日本橋、伊勢、八三三七
- 上野 源三 小石川區會議員、質商、小石川、東古川、一〇〇〇八四▲牛34〇六四七
- 上野 行藏 北豊島、長崎、一四四七〇五五
- 上野 孝三郎 藥種商、北豊島、巢鴨、二〇三〇五〇
- 上野 幸助 質商、麹町、飯田、四二〇〇一九七▲一四〇九三三〇四四
- 上野 眞正 會社員、北豊島、西巢鴨、池袋七九〇六
- 上野 繁 陸軍砲工學校教授兼東京中學、東京實業學校各校長、牛込、北三四一〇八八▲牛34四三九九
- 上野 繁治郎 粗糸商、日本橋、橋、二四一九九▲七五浪67〇九三
- 上野 繁太郎 紅梅館旅館、神田、錦、三二〇八三▲神25三〇九五
- 上野 俊一 雜貨商、北豊島、西巢鴨、池袋一九八八一五
- 上野 順造 尾澤養生堂藥種商、本郷、森川、一〇七四▲小85〇四〇
- 上野 正之助 地主、北豊島、西巢鴨、池袋一九八四〇
- 上野 信四郎 醫師、麻布、山元、五九六六▲高44五一一
- 上野 信二 化學鹽業監査、大日本人造鹽(株)調度課長、荏原、碑文谷、一四四四〇▲荏原四四四
- 上野 甚三郎 金庫商、京橋、松屋、一〇三〇五〇▲京56〇〇九
- 上野 季三郎 大膳寮頭、赤坂、青山南、五〇四五〇▲青36一〇四〇
- 上野 清一郎 護謨製造業、南葛飾、寺島、二五〇五〇七五▲葛74一三三
- 上野 靜司 足袋商、下谷、御徒、一〇三三五八

東京 ウの部 (上)

●所得税×ハ營業收益税▲ハ電話

- 上野 錢太郎 魚商、北豊島、西巢鴨、池袋一二〇五八▲大86一五三三
- 上野 太門 銀行員、牛込、仲、二〇九五
- 上野 太郎 芝、白金三光、三九〇一五二
- 上野 竹次郎 宮内省官吏、小石川、小日向臺、二〇六七〇
- 上野 巍 菓子商、荏原、世田ヶ谷、太子堂四三〇三〇▲X100
- 上野 達郎 東京電燈社社員、豊多摩、千駄ヶ谷、穩田青山アパートメント六〇七
- 上野 長三郎 市技師、荏原、世田ヶ谷、若林九二
- 上野 貞 三泉工業種取締、北豊島、日暮里二六〇一四四▲下83三七九六
- 上野 貞次 歩兵中佐、近衛歩兵第一聯隊附、四谷、大番、五〇八一
- 上野 鐵次郎 金物亞鉛板商、本郷、本郷、二四〇三六九
- 上野 藤之助 東洋物産専務、赤坂、青山南、五〇四五
- 上野 徹 神田、紺屋、二〇〇六一
- 上野 篤三 旭光社、芝、濱松、三〇一六三九▲芝43二〇一九
- 上野 利衛 銅鐵器械商、日本橋、楡物、一九〇六四▲日24一五五
- 上野 友治郎 商店員、京橋、銀、二〇六〇五二
- 上野 豐藏 藤井化學工業所代表、南葛飾、小松川、遊井七、二〇三三▲葛74一八九六
- 上野 長雄 特許局技師、化學電氣部長、豊多摩、南平臺七、一三六▲青36七〇八五
- 上野 八朗 銀行員、豊多摩、中澁谷三七七〇六
- 上野 彦五郎 醫師、荏原、入新井、不入斗三九九
- 上野 福三郎 三菱商事種雜貨部長、豊多摩、井萩、上萩窪三〇三二七
- 上野 平一郎 牛込、仲、一〇一〇一
- 上野 兵松 上野兵松商店種社長、上野賣代八五▲神25〇三六四(2)
- 上野 正人 繪玉堂、北豊島、巢鴨、一三三二八▲大塚86一三三
- 上野 正秀 東京地方裁判所判事、本郷、駒込動坂、三三〇九
- 上野 政雄 東京瓦斯種調査會囑託、牛込、矢來、九四三三九▲牛34一六六
- 上野 道輔 法博、東大經濟學部教授、豊多摩中野、一〇九〇二九
- 上野 安吉 上野兵松商店種監査、北豊島、巢鴨、上駒込、傳中、一三〇六七四
- 上野 康治郎 豊多摩、杉並、高圓寺七六八▲九四
- 上野 陽一 上野半兵衛商店種商、神田、村木、一〇九七▲浪67三三三〇(3)
- 上野 芳太郎 日本産業能率研究所長、プラトン文具種相談、秘東運輸種監査、麻布富士見、一六、一四五▲高44四九九
- 上野 節男 帝國劇場種社員、北豊島、瀧ノ川、田端二九三〇七
- 上ノ山喜太郎 シヤパンアトグアマイザ編輯課長、北豊島、中新井、中九三〇六五
- 上野山重太夫 上喜、盤節商、日本橋、元四日市、二一〇四二二▲日24〇八三三
- 上野山重太夫 東洋麻絲紡績種社長、杖立川水力電氣、九州水力電氣各種取締、九州送電、木村實業、濱口商事各種監査、豊多摩、澁谷、八幡通、一三四一五八▲青36一八九七
- 上野山重太夫 衆議院議員、鐵道政務次官、農業、荏原、碑文谷、一四五〇七▲高44五九九
- 上野 義憲 堀越嘉太郎商店種取締、今泉、京橋、築地、二〇三七▲京56三七九
- 上野 純一 會社員、荏原、世田ヶ谷、太子堂三四五〇一三七
- 上野 一朗 通信書記官、管船局海員課長、麻布、一三三▲青36六一三六
- 上野 卯太郎 日本無線電信種庶務課長、荏原、北品川御殿山三一九〇二三▲高44七八七
- 上野 榮次郎 鐵道事務官、經理局倉庫課、豊多摩、千駄ヶ谷、六二五
- 上野 嘉一郎 砂糖商、京橋、南八丁堀、二五〇三〇▲京56一五〇
- 上野 和夫 電氣用陶磁器種金物商、京橋、入舟四、一〇二二七三▲京56一〇四六
- 上野 鬼子松 本郷、駒込西片、一〇二二五五▲小85〇三三
- 上野 久二郎 馬肉商、北豊島、三河島、二九五四二七▲下83四三二一
- 上野 金次郎 麥粉砂糖商、神田、柳原河岸、七〇一四二二
- 上原 群一郎 特許局技師、北豊島、中新井、中七〇
- 上原 敬二 林博、東京高等造園學校長、荏原、上目黒一三三三▲青36一〇〇〇
- 上原 建市 陸軍工兵中佐、陸地測量部地形科長、豊多摩、大久保百人五〇一三九
- 上原 源之助 土木建築請負業、荏原、品川、二日五市二七三〇六二
- 上原 幸太郎 洋服商、京橋、本湊、一〇二二〇〇X
- 上原 才一郎 日本書籍種監査、光風館書店、書籍出版業、神田、通神保、六〇五九九四▲X10〇六▲神25〇三〇七

東京 ウの部 (上、殖、植)

●ハ所得税×ハ營業收益税△ハ電話

- 上原 鹿造
上原 收三
上原 清次
上原 清太郎
上原 辰治
上原 楯樹
上原 德一
上原 德太郎
上原 昇
上原 文夫
上原 眞佐喜
上原 牧太郎
上原 政兵衛
上原 三雄
上原 宮次郎
上原 勇作
上松 英太郎
上村 一夫
上村 金治
上村 金太郎
上村 國三郎
上村 重平
上村 準一
上村 伸一
上村 爲人
上村 利
上村 良助
上柳 道之助
上山 英三
上山 英吉
上山 良吉
上和田 幸三郎
殖栗 文造
殖田 俊吉
殖垣 彌一郎
植木 清
植木 桑次郎
植木 憲吉
植木 四郎
植木 正三
植木 清次郎
植木 大作
植木 瀧藏
植木 武彦
植木 長治
植木 弟三郎
植木 壽雄
植木 豐吉
植木 直一郎
植木 平之允
植木 萬里
植木 雄飛
植木 米三郎

- 植木 頼作
植草 喜万多
植草 倉吉
植草 誠之
植田 亥之吉
植田 龜太郎
植田 景三
植田 謙吉
植田 小一郎
植田 修五
植田 順次郎
植田 庄助
植田 甚藏
植田 壯之助
植田 隆
植田 種吉
植田 徹次
植田 巳之吉
植田 彌太郎
植田 彌太郎
植竹 龍三郎
植竹 三右衛門
植竹 梅松
植田 量
植野 淺雄
植野 勳
植野 榮吉
植野 龜治
植野 新太郎
植場 平
植原 悦二郎
植原 三吉
植原 祐
植松 明
植松 圭大
植松 幸太郎
植松 サダ
植松 七九郎
植松 ふで
植松 福太郎
植松 安
植松 良三
植村 家治
植村 育太郎
植村 嘉太郎
植村 克巳
植村 貫藏
植村 癸巳男
植村 龜代志
植村 久五郎
植村 金吾

東京 ウの部 (植)

●ハ所得税×ハ營業收益税△ハ電話

東京 ウの部 (植、魚、浮、請、牛)

●ハ所得税×ハ營業收益税▲ハ電話

- 植村 甲午郎 養源局書記官、調査課長、赤坂、青山南、三〇五二・一九三六・青三〇六一
- 植村 佐兵衛 豊多摩、下高井戸、一〇八・二二
- 植村 三郎 菓子商、本所、横綱、一〇六・一〇八・八九
- 植村 茂太郎 國際通運理事、代理店課長、東京、新大塚、三六四・六七
- 植村 俊平 大和護謨栽培種社長、千代田信託、大正生命保險各種取締、東京、電氣軌道種相談、麹町、平河、五〇・五八九六・九三三・一〇三三
- 植村 昇三郎 銀行員、荏原、大井、六四・四一
- 植村 眞太郎 虎屋本店化粧品商、京橋、築地、一八七・〇〇・京五五・六五五
- 植村 誠一 理化學研究所員、本郷、上富士前、二二二・六二七・小八五・三三三
- 植村 泰二 陶器商、北豊島、瀧野川、西ヶ原、三九・八〇
- 植村 長次郎 オリエント工業採取取締役、會長、大日本製糖、東京、芝、三〇・〇〇・小八五・〇〇
- 植村 澄三郎 化學工業各種取締、大和護謨種相談、城東電氣軌道種相談、赤坂、表四ノ三・三七七・青三〇・一〇〇
- 植村 傳助 植村商店種紗直輸入商、日本橋、金吹、四七・一八四・〇〇・日二四・〇九〇
- 植村 東彦 砲兵大佐、陸軍省兵器局銃砲課長、豊多摩、西大久保、一八三・三二二・四三三・三三三
- 植村 直木 會社員、麻布、三軒家、三七・八六
- 浮田 五平 乾物商、神田、三河、一八八・三〇〇・神二五・一六五
- 浮田 國彦 大日本製糖種取締、荏原、目黒、三田二七・二〇〇
- 浮田 高明 銀行員、麹町、永田、二〇二・五四
- 浮田 福雄 官吏、麹町、永田、二〇二・五二
- 浮田 喜三郎 生花商、神田、錦、一〇二・七〇・七
- 浮田 東四郎 辨當商、日本橋、葺屋、九八・一
- 魚住 眞造 金光堂金屏風店、京橋、南船場、二〇五・四七〇・京五五・六八〇
- 魚住 清造 鐵道局技手、豊多摩、下高井戸、四九〇・五〇
- 魚田 兵藏 鐵道局技手、豊多摩、下高井戸、四九〇・五〇
- 魚田 喜三郎 生花商、神田、錦、一〇二・七〇・七
- 魚田 東四郎 辨當商、日本橋、葺屋、九八・一
- 浮州 高明 銀行員、麹町、永田、二〇二・五四
- 浮州 福雄 官吏、麹町、永田、二〇二・五二
- 浮田 國彦 大日本製糖種取締、荏原、目黒、三田二七・二〇〇
- 浮田 五平 乾物商、神田、三河、一八八・三〇〇・神二五・一六五
- 浮田 郷次 宮内事務官兼式部官、閑院宮附、荏原、駒澤、上馬八八・二八・世田谷四一六
- 浮田 清次郎 赤坂、青山南、三〇六・〇二九
- 浮田 秀彦 海軍少佐、荏原、玉川、奥澤四八・三五〇
- 浮田 保正 日本カールローテ種事務、刺賀商會代表、荏原、池上、徳持三三・一六二・池上五五
- 浮田 和民 法博、早大教授、北豊島、高田、若葉一七・二一六
- 請地 嘉吉 質商、本郷、駒込動坂、三〇八・二九四・一九八
- 牛尾 信一 日本銀行營業局勤務、豊多摩、澁谷、水川二・九七
- 牛尾 竹之助 臺灣銀行東京支店整理部第一課長、荏原、上目黒、駒場七九・八〇
- 牛木 留吉 鈎商、京橋、南傳馬、一〇三・二〇・一〇六・京五五・一〇三三
- 牛込 新造 醫師、豊多摩、下戸塚、五一・三九七
- 牛澤 襄二 日本郵船種社員、芝、高輪南、三〇・六七・高四・〇九三
- 牛澤 爲五郎 逓信省事務官、電務局、芝、高輪南、三〇・一六六・高四・〇九三
- 牛島 喜一 北豊島、西巢鴨、巢鴨九八・二九三
- 牛島 久次郎 松尾工場採取取締、麻布、霞、三三・三六・二〇九・青三三・七六
- 牛島 隆則 在郷砲兵大佐、同調會參事、同調啓成社不具者再教育教務課長、小石川、小日向臺、二〇九・八〇
- 牛島 貞藏 雜貨商、深川、東扇橋、六六・二
- 牛島 政八 芝、白金志田、三〇・七六
- 牛島 本蕃 在郷陸少將、豊多摩、澁谷、青葉二〇・一〇五

- 牛田 卯兵衛 染物商、小石川、戸崎、八九・七・八四・小八五・〇六八
- 牛田 清郎 パルプロック商、芝、白金三光、一五七・〇〇・高四・三三三
- 牛田 金三郎 前金村木間屋、深川、大和、七一・三六・七〇・小八五・三三三
- 牛田 義彦 陸軍砲兵少佐、陸軍通信學校研究部主事兼教官、豊多摩、中野、三五〇・八・七九
- 牛瀧 治一郎 菊酒仕出業、日本橋、橋、三〇・四・一三七・浪六・四八・〇
- 牛場 徹郎 横濱生糸種代表清算人、荏原、入新井、新井宿一〇一・八・九二〇・大森六〇・九
- 牛場 道雄 荏原、入新井、新井宿一〇一・八・九二〇
- 牛丸 福作 海少將、小石川、表、一〇九・一八五
- 牛村 一保 官吏、四谷、霞ヶ岳、一〇二・六九・青三六・一〇・七
- 牛山 益喜 鶴屋洋品商、浅草、馬道、一〇四・七・八七〇・淺八・〇三三
- 牛山 豊種 東洋、在郷陸軍砲兵大佐、豊多摩、杉並、阿佐ヶ谷八〇・九・八一
- 牛山 春子 美容師、京橋、尾張、一〇五阿川方・五〇
- 牛山 武兵衛 松屋呉服店、日本橋、通、四ノ二・一九・六・日二四・〇・四一
- 牛山 昌明 裁縫請負業、本所、番場、一〇八・〇・九
- 牛山 充 正則英語學校講師、豊多摩、杉並、田端六六・一・七六
- 牛渡日出太郎 專賣局技師、東京地方專賣局芝工場製造掛長、豊多摩、千駄ヶ谷、向山五〇・青三六・一四・七二
- 氏家 謙曹 早大教授、小石川、第六天、二六・一四七・小八五・六四六
- 氏家 親治 海軍機關中佐、赤城機關長、豊多摩、中野、三〇七・七六
- 氏家長明 海軍機關大佐、海軍艦政本部、高四・七二
- 氏家 治國 時事新報社販賣部市内係主任、荏原、馬込、一三〇・八
- 氏家 信 醫師、小金井養生院長、本郷、西片、一〇一・三〇・一六三・小八五・一〇
- 氏家 正修 カフェエプリンス、割烹料理、千七・多、神田、千代田、一三三・五七・神二五・〇・四
- 氏家 守 安田銀行員、豊多摩、中野、橋場三六・七・一〇
- 氏家 參顯 一等軍醫正、第八師團軍醫部長、北豊島、西巢鴨、堀ノ内九六・一・三
- 氏川 五郎 鍛冶業、南葛飾、本田、四ッ木二二・七・七・二・墨七・四・一・四
- 氏原 均一 醫師、内科特ニ糖尿病科、本郷、西片、一〇一・三〇・一六三・小八五・一〇
- 氏原 佐藏 醫師、内科技師、兼防疫官、商工技師、小石川、林、五七・九・九・八五
- 氏原 平吉 砂糖商、本郷、湯島、六二・二・五・三・二・二・小八五・一〇
- 歌之助 本所、松倉、一〇三・二・四
- 惠之輔 内務次官、牛込、市谷薬王寺、四五・一〇・牛三・三・三・三
- 潮田 嘉藏 米穀商、京橋、新築、四ノ一・三・四・九・二・二・京五五・八・三
- 潮田 幸太郎 妙見屋家具商、本所、柳島元、一七・四・九・三・九・八・墨七・四・一・四
- 潮田 信四郎 銀行員、芝、白金今里、一六五・五・七
- 潮田 勢吉 三菱内燃機種技師、荏原、上大崎、四八・七・七・九・高四・〇・三・六
- 潮田 方藏 太平生命保險種監査、豊多摩、千駄ヶ谷、原宿一七〇・四七・一・青三六・一七・八
- 白井 岩太郎 豊多摩、中野、三五〇・一・三〇
- 白井 キク 運送業、牛込、新小川、二〇六・八・一・九
- 白井 金藏 材木商、深川、石島、一六・四・八・二・二・四・本七三・〇・七
- 白井 國 海少將、海軍航空本部教育部長、豊多摩、澁谷、豊前五・一七・六・青三六・五・九
- 白井 經倫 會社員、牛込、矢來、二〇一・號・六・五
- 白井 源吉 住友銀行通油町支店長、小石川、白山御殿、二六・三・九・小八五・四・四
- 白井 暉次郎 會社員、豊多摩、代々幡、幡ヶ谷一〇七・六・八・九
- 白井 定胤 麻布、筈、二〇・三・七
- 白井 祭哉 愛仁堂醫院、醫師、麻布、森元、三ノ七・一・三・青三六・三・三
- 白井 昇三 會社員、麻布、北新門前、三・六・九
- 白井 孝雄 大倉商事種第二機械部主任、豊多摩、和田堀、堀ノ内一〇〇・八・二
- 白井 貞 樟樹商、日本橋、若附、七・四・三・七・一・五・九・日二四・〇・九・七
- 白井 哲夫 吾妻川電力種社長、芝、芝公園、二五・一・三・四・六・芝三・〇・七・八
- 白井 鐵之助 光隆堂、白井醫院長、醫師、麹町、三番、五二・一〇・九・三・二・六・一
- 白井 鏡太郎 古河電氣工業種社員、豊多摩、澁谷、柏木三五〇・五〇・四・三・五・一〇・一・三・三
- 白井 時次郎 材木商、深川、鶴步、三・五〇・一・三・三・四・本七三・〇・九・四
- 白井 知胤 麻布、筈、二〇・三・七
- 白井 兵庫 會社員、荏原、大井、三四五・二・九

東京 ウの部 (牛、氏、潮、白)

●ハ所得税×ハ營業收益税▲ハ電話

東京 ウの部 (白、確、薄、歌、内)

● 所得税 × 営業収益税 ▲ 電話

1110

白井 大翼 辯護士、千代田商行、南洋興産各
種取締、野村組監査、法政大學
講師、荏原、大森、山王、二六六〇
▲大森二七

白田 文太郎 農業、荏原、馬込、一四四〇一三三
確井 利七 蕎麥商、本所、林、三二〇七六
確居 龍太 醫師、東大助教授、東京市養育院
院長、小石川、茗荷谷、二九二六四
▲小85一八一〇

内苑 廣吉 地主、荏原、南品川、三五六〇三三
内田 淺藏 土木建築請負業、北豊島、長崎、
一九〇三〇、五〇八四、八六三三、八一
内田 伊平次 下谷、下根岸、七九〇六七

内田 勘次郎 煎豆商、赤坂、新、二一五〇五二▲青
36一三三九
内田 寛一 東京高師教授、四谷、仲、二〇二二
内田 喜太郎 農業、北豊島、中新井、中、八三五〇
内田 菊太郎 魚商、豊多摩、野方、新井、六六一〇
内田 久吉 芝、田村、一八〇七〇二▲芝43〇一六

内田 佐助 織物整理業、日本橋、村松、一四〇
五三▲浪67〇三三
内田 佐平二 小石川、上富坂、二二〇一五七▲小85
二二三〇
内田 佐平治 植木商、下谷、下根岸、八七〇八三
内田 作次 染物業、小石川、白山御殿、六五〇
五▲小85六六六三

内田 順藏 足立屋酒薪炭商、豊多摩、下漕
谷、二六三〇六九▲青36三三三
内田 庄太郎 會社員、小石川、水道端、二〇五〇二
〇▲小85〇三三二(2)

東京 ウの部 (内)

● 所得税 × 営業収益税 ▲ 電話

1111

内田 健次郎 府會議員、麻布、新網、一〇七三
●二三▲青36七六一(2)
内田 源之助 土木請負業、豊多摩、西大久保、
三六〇一〇〇X111
内田 虎三郎 海軍中將、豊多摩、澁谷、大和田
六三〇九七
内田 願一 會社員、豊多摩、大久保百人、四
三〇一四

内田 重雄 乾物商、牛込、神樂、一〇一〇六
白米商、荏原、戸越、一七七〇
内田 重成 貴族院議員、牛込、柳、三六〇一〇〇
辯護士、四谷、花園、四八〇九〇▲四
三五〇一〇〇B
内田 周次郎 酒類商、北豊島、下練馬、九六〇九六
東洋大學教授、豊多摩、中野、三
九〇〇六二

内田 清之助 農林技師、豊多摩、澁谷、青山北
七二〇八〇
内田 誠太郎 内田汽船、内田商事各種監査、麻
布、三河臺、二六▲青36九六九七
内田 仙次郎 茶商、日本橋、箱崎、一〇一〇一〇X
小石川、原、一〇二七六

東京 ウの部 (内)

●所得税×ハ營業收益税▲ハ電話

- 内田 善藏 南足立、千住、中組、六五〇二七〇
内田 善太郎 豊多摩、下漕谷、二四〇二七〇
内田 素一 共同火災保険事務主任、豊多摩、杉並、阿佐ヶ谷五一〇
内田 壯 東京高等工業学校教授、豊多摩、大久保、百人、三四五〇七二〇、四三五一四〇(獨逸留學中)
内田 惣吉 尾金魚商、京橋、築地、一ノ八〇一四四〇、二二〇銀五三三三
内田 タツ 酒商、荏原、大崎、居木橋八〇〇八八八
内田 孝夫 千歳館、旅館、芝、田村、一八〇七四〇芝四〇二六一
内田 武夫 貸金業、神田、宮本、一六〇三三二下芝三六五八
内田 武次 日本皮革社社員、南足立、千住、中組八七〇七四
内田 辰次郎 小石川、久堅、九〇〇三三三小八五五七三三
内田 忠兵衛 組絲商、小石川、西江戸川、一〇〇六〇〇八五二四八
内田 長吉 榮太樓菓子商、芝、神明、二〇三三七二九九芝四〇三二八
内田 綱五郎 南葛飾、寺島、一七二〇九九三
内田 恒太郎 大日本麥酒採取締兼東京出張所長、麻布、廣尾、三五〇四三二▲高四四三三〇
内田 常吉 北豊島、下板橋、一八〇八五
内田 常藏 織布商、浅草、阿部川、六五〇八〇
内田 積 住友銀行白山支店長、四谷、本村三〇九九九四三二七九
内田 貞次郎 麻布、新堀、一ノ七二〇七四

東京 ウの部 (内)

●所得税×ハ營業收益税▲ハ電話

- 内田 康哉 伯爵、樞密顧問官、豊多摩、西大久保、三五〇〇四三〇一〇九〇
内田 勇太郎 東京信用銀行監査、洋酒商、神田仲、一ノ二〇六九七三三三四下83一四二五(2)
内田 雄次郎 會社員、下谷、上根岸、八二〇五五
内田 雄藏 會社員、北豊島、下板橋、八二九〇五
内田 よね 白米商、荏原、入新井、新井宿一三四三〇八五八四
内田 與五郎 實業、本所、向島小梅、三三六〇一一七七一▲墨七〇八八五
内田 與兵衛 鮎川、川魚問屋、南足立、千住、中組六五〇一七〇八三六六▲港81〇八五八千住三〇
内田 由兵衛 茶商、下谷、上野三橋、一〇七二七七一▲下83〇〇九一
内田 由松 酒商、芝、本芝、一ノ九〇一七〇〇七三▲高四四三三
内田 良之助 蒲橋業、神田、松枝、一〇〇一一二▲農67〇六三三
内田 良平 農、出版、社會事業、養正義塾々々、黒龍會主幹、赤坂、新五ノ七▲青36三二六〇
内田 亮之輔 海軍砲術学校教官、小石川、白山御殿、一〇〇六九
内田 緑郎 御殿、本村、三ノ二七〇二六▲京56四三三三
内田 隣子 荏原、入新井、不入斗一四七三三〇四至七
内田 吉次 醫師、荏原、大森、六四〇五二
内田 倉明 醫師、小石川、西古川、二〇二一五二▲小85一九〇二〇
内野 五郎三 太平生命保險、明治製菓、凸版印刷、太平火災海上保險、日本漁業各種取締、麹町、富士見、六ノ九〇四四〇▲九三三三三三

東京 ウの部 (内、打)

内海 長太郎 本郷、駒込神明、二〇二六六〇小
内海 敏雄 玩具商、本所、若宮、一〇一七三
内海 留吉 辨當商、日本橋、室、一ノ六、二三五〇
内海 虎吉 油屋、服太物商、小石川、大塚、一
内海 政夫 豊多摩、中野、一三七八、一〇一
内海 盛重 竹村ビル、アローカ、種取、豊
内海 芳造 多摩、千駄ヶ谷、原宿九二、青三
内海 和吉 會社員、豊多摩、中野、一三七八、三
内海 岸三 木村屋精米所、米商、麻布、今井、
内村 三郎 三〇七九八五、青三〇三七七
内村 達次郎 醫師、本郷、丸山新、三九〇、四九〇、小
内村 保 藤本ビル、アローカ、銀行東京支
内村 兵藏 店銀行部兼横濱支店支配人、淡
内村 保夫 鐵道種監、芝、三田功運、一五
内山 伊三松 在郷陸軍軍醫、東京府獣醫師
内山 卯吉 會長、麻布、醫學専門学校長、赤坂
内山 卯之吉 青山南、五ノ四、五二二
内山 英一 本郷、丸山新、三九〇、一〇四
米伊生魚商、日本橋、本小田原、
西花園桂木商、赤坂、福吉、一〇七
六、七、二、青三〇九、九一
植木商、北豊島、集鴨、二一九、九
一、大八六一、五〇五
名古屋銀行東京支店員、芝、白金
三光、二五九、三三五、高四七、七三九

内山 英太郎 武官、麻布、材木、五三〇、六
内山 角次郎 北豊島、西集鴨、集鴨三四一、八
内山 形郎 奥村益藏商店支配人、深川、一色
内山 喜三郎 一四〇三三三、本三〇、四七三、九
内山 吉五郎 漆屋、酒醬油商、深川、蛤、二ノ三〇
内山 銀次郎 第一銀行室町支店支配、小石川、
内山 熊八郎 大原、二八〇、二六六、大八〇、一七五
小石川、林、七二、四三二
清水組整理事本店第一部長兼大
阪、京都各支店長、柏崎合同運送
社社長、北日本製菓、柏崎土地各
種取、柏崎瓦斯種監、豊多摩
下落合、八二、半三、一三、七〇
染料業、麻布、筆筒、六二、一三〇
内山 桑吉 内山小兒病院長、醫師、浅草、下
平右衛門、一七〇、四七、浅八四、一八
内山 好十 商科醫、日本橋、元大坂、三〇、一〇三
内山 幸太郎 浪〇七、一〇〇
醫師、豊多摩、中濠谷、七二、四、五〇
内山 廣吉 川越屋、服太物商、北豊島、上尾
久、二、三五、六
海産物商、芝、白金志田、三〇〇、五〇
内山 作次郎 森銀行取、三交商會主、豊多摩
内山 三郎 井萩、下荻窪、二八、九、六、三、荻窪六
北豊島、西集鴨、集鴨、二一九〇、二
三四
帽子商、神田、豊島、一七〇、六九、七〇
内山 七之介 浪〇七、二七三、九
金子印刷所、浅草、向柳原、二ノ
内山 順郎 男爵、在郷陸軍大將、豊多摩、千
駄ヶ谷、原宿一七〇、二六、一、二、一

内山 新次郎 東京木村倉庫種取締支配、豊
多摩、戸塚、宮田三九五、九一
内山 清七 伊勢屋雨覆商、日本橋、葺屋、一〇
九、四、浪〇七、二八三
内山 善吉 植木商、北豊島、西集鴨、集鴨二
二四、一、五、五
内山 武 ゴ、製品商、日本橋、本銀、四ノ一
七、五、四、七、六、日、一、四、〇、六
内山 長太郎 會社員、北豊島、集鴨、二ノ一、四、一
九、七
地主、本郷、元、二ノ六、一、九、三
内山 德兵衛 材木商、深川、數矢、二四、一、三、一
一、二、本三〇、〇、〇、〇
内山 豐藏 十五銀行横濱支店長、荏原、入新
井、新井宿、木原山、一五、七、九、一、大
森、三、八
中村屋本店蕎麥商、荏原、大崎、
内山 仲次 同ヶ谷、三五、九、一、〇、九、六、高、四、三、二
内山 博次 吳服商、北豊島、高田、雜司ヶ谷
内山 舟吉 地主、北豊島、西集鴨、集鴨二、八
九、〇、三、六
地主、小石川、林、七二、九、三、一、小八五
〇、一、七、五
内山 三井 麻布、材木、五五、三〇、九、六
請負業、赤坂、田、七三、七、一、青三六
B〇〇、五
内山 彌左衛門 牛込、南横、四三、九、七
内山 良武 東京建物種社員、豊多摩、大久保
百人、七、五、〇、四、三、五、五、七
内山 里吉 荏原、上目黒、一、三、三、一、三、三
打越 顯太郎 官吏、豊多摩、西大久保、六、七、五、五

ハ所得税×ハ營業收益税△ハ電話

一一四

打越 德壽 大日本レントゲン製作所醫務器
打越 安次郎 會社員、四谷、仲、三ノ四、七、六〇
打田 傳吉 辯護士、麹町、平河、六ノ二、八、七〇、九
打海 輝吉 三井銀行員、荏原、荏原、小山、六
〇、八、八、二
打矢 正吉 關口町會長、土地家屋賃貸業、小
石川、關口、九〇、五〇、二、牛、三、四、三、三
檜田 鐵太郎 土木建築請負業、芝、二本榎西、
三、九、一、五、二、〇、〇、高、四、一、九、一
台 清三郎 芝、洋紙商、神田、豊島、三、一
二、八、一、四、〇、浪、〇、七、〇
畝岡 喜市 製造業、荏原、上大崎、五、七、五、八、八
生貝 力藏 下駄甲良商、本所、相生、五ノ八、八、六
生方 繁三郎 丸石商會、日英自轉車製造、同志
生方 大吉 貿易各種取締、芝、白金臺、一ノ、一
〇、四、二、五、五、高、四、一、四、一
生方 貞一 北豊島、瀧野川、田端、三、五、三、五、八、五
生方 裕之 會社員、芝、下高輪、五、五、三、三、六、高
生方 文子 日本煉瓦製造種取締、豊多摩、澁
橋、柏木、二、五、五、七、六、四、三、五、〇、〇、三、三
幼方 芳太郎 丸和商店、仲介、金融、保險代理
馬田 即貞 業、本郷、東竹、三、六、三、三、三、三、四、四
馬野 兼春 僧侶、芝、三田、三ノ四、七、七、高、四、六
馬野 由松 地主、荏原、荏原、戸越、一、三、一、一
質商、荏原、荏原、戸越、二、八、八、四
六、四、九、五、荏原、二、六

海上 浩 横濱正金銀行東京支店副支配、
海川 春吉 小石川、高田、豊川、三、七、三、七、半
海野 浩太郎 木下屋染物店染物業、四谷、鹽、
海野 耕平 會社員、下谷、上野櫻木、三、六、八、七
海野 晋吉 安田銀行新宿支店長、本郷、本郷
海野 泰一 五、三、〇、〇、四、〇、〇、八、五、七、〇
海野 正 大野屋吳服商、麹町、飯田、二、二
〇、一、五、三、七、六
海野 初太郎 センマイ商、北豊島、瀧野川、田
端、五、三、九、五、九、六
海野 健吉 乾物商、豊多摩、西大久保、三、六
〇、七、六
梅尾 十七生 伊豆天城山製材工場代表、赤
坂、青山南、五、二、一、六、一、青、三、六、一
梅岡 義三郎 梅岡正吉商店、中央土地建物各
種取締、本郷、西片、二、〇、二、〇、六、小
梅岡 謙三 梅岡正吉商店種監、赤坂、青山
南、五、七、二、青、三、六、三、四、一
梅岡 源太郎 梅岡正吉商店種專務、東京鋼鐵
種監、小石川、白山御殿、二、一〇
梅岡 正吉 梅岡正吉商店種社長、鐵業銀行、
東京鋼鐵各種取締、神田、材木、三
八、二、七、〇、浪、〇、七、三、五、〇、三

梅岡 忠之助 梅岡正吉商店種取締、荏原、大井
梅岡 房五郎 北豊島、高田、雜司ヶ谷、八、三、八
梅岡 平七 鐵業銀行監査、神田、東松下、三、七
梅岡 已之助 鐵屋鐵管材料商、神田、平永、二、
梅岡 隆三 神田、平永、二、七、四
梅垣 作太郎 古河電氣工業種横濱電線製造所
社員、荏原、大井、寺ノ下、一、五、八、〇
梅垣 外二 東京起業貯蓄銀行員、北豊島、西
集鴨、集鴨、二、六、〇、七、八、六、大、八、〇、四
梅木 春明 芝、西應寺、五、三、吉村方、一〇〇
梅北 兼彦 豊多摩、澁橋、角筈、四、〇、四、一、六、三
梅小路 定行 子爵、不動貯金銀行取締、私立東
京工科學校校長、赤坂、仲ノ、二、九、一
梅崎 延太郎 陸軍少將、陸軍騎兵學校校長、豊多
梅澤 禾七 摩、上落合、五、二、一、六、八、中野、二、
梅澤 喜三郎 料理業、南葛飾、小松川、二、一、〇、五
梅澤 金次郎 銀行員、赤坂、新坂、八、二、六、四、八
梅澤 敬作 子供洋服商、四谷、花園、一、〇、八、五
梅澤 賢吉 印刷業、本郷、本郷、三ノ一、〇、一、八、五
土木建築請負業、南葛飾、松江、
東小松川、三、九、三、五、〇、七、〇

東京 ウの部 (打、檜、台、畝、生、幼、馬、海、梅)

ハ所得税×ハ營業收益税△ハ電話

一一五

東京 ウの部 (梅)

●ハ所得税×ハ營業收益税▲ハ電話

- 梅澤 治平 合同毛織種作業課長、荏原、大井...
梅澤 慎六 證券業、豊多摩、下落合、四三三...
梅澤 清太郎 荏原、入新井、新井宿一六九八...
梅澤 濟次 荏原、赤坂、青山北、六一〇〇...
梅澤 仙太郎 建築用金物商、浅草、千束、一ノ...
梅澤 善次郎 百足屋商店、無限社員、牛込、市...
梅澤 八太郎 地主、南葛飾、東小松川、四三三...
梅澤 彦太郎 日本醫事新報社出版業、牛込、矢...
梅澤 芳次郎 白米商、南足立、千住、中組九〇...
梅澤 美江 本郷、本郷、二ノ一〇〇一〇...
梅澤 力助 陸軍少將、陸軍科學研究所第二...
梅園 鹿之助 軍人、北豊島、巢鴨、上駒込三三四...
梅田 英一 日本勸業銀行員、荏原、荏原、...
梅田 馨 醫師、四谷、新宿、三ノ三三〇五...
梅田 一吉 土管セメント商、豊多摩、中野、...
梅田 來 麻布、霞、三ノ三六五青36三六四九...
梅田 清 辯護士、麻布、今井、二ノ五六六青...
梅田 清 日本不動産事務、内閣貯金銀...
梅田 清 行取締、日本絹絲紡績検査、麻...
梅田 清 布、森元、一ノ二七〇三四二青36五七...
梅田 清 八ノ九

- 梅原 邦作 油屋呉服店、浅草、田島、八六一...
梅原 啓助 農業、豊多摩、代々木、一〇九二二...
梅原 静雄 會社員、赤坂、米川、四〇七五...
梅原 進一 合同蓄音器社社長、北豊島、西巢...
梅原 慎一 會社員、荏原、世田ヶ谷、下北澤...
梅原 卓三郎 東京國文社社長、日本橋、藥研...
梅原 保 荏原、世田ヶ谷、下北澤六九〇七...
梅原 寅之助 東京府地方農林主事、北豊島、岩...
梅原 紋藏 豊多摩、千駄ヶ谷、穆田八九〇三四...
梅原 彌一郎 近江屋呉服商、京橋、木挽、三ノ...
梅原 芳治 石炭商、本所、茅場、三ノ一〇〇五...
梅原 力太郎 梅原園食料品商、豊多摩、中澁谷...
梅村 欣司 肉類商、麹町、麹町、五ノ一三五八...
梅村 銀八郎 北豊島、瀧野川、西ヶ原七九〇五〇...
梅村 貞明 帝國海軍協會常務理事、芝、高輪...
梅村 正太郎 壽永名代表、浅草、猿蓑、一ノ二九...
梅本 三郎 飲食店業、北豊島、巢鴨、巢鴨、一...
梅本 竹三郎 質商、牛込、若松、一〇〇一三四...
梅本 和三郎 東京大國會代表、赤坂、田、一ノ...
梅本 和三郎 一〇〇一三四(同)

東京 ウの部 (梅、ト、占、浦)

●ハ所得税×ハ營業收益税▲ハ電話

- 梅山 紉 實業之日本社員、小石川、久堅七...
梅若 誠太郎 早大教授、豊多摩、西大久保、七...
梅若 萬三郎 能樂師、荏原、北品川、三四三二...
梅若 六郎 辯論師、浅草、南元、二九〇三四浅...
梅若 喜太郎 辯護士、神田、臺所、三〇三三四下...
梅正 正介 化粧品商、神田、堅大工、一三〇...
梅武 武男 會社員、牛込、矢來、三中ノ丸三三...
梅直 直輔 東洋生命保險支店配人兼直轄部...
梅武 武雄 豊多摩、千駄ヶ谷、八七七二六...
梅百 百太郎 法博、慶應義塾理事、芝、白金三...
梅藤 藤太郎 魚商、京橋、築地、三ノ八五〇三三...
梅吉 吉三郎 東京貯蓄銀行本所支店長、北豊...
梅井 鐘三 海軍教授、海軍大學校教官、豊多...
梅岡 寅吉 日米水産産務、麹町、元園、二ノ...
梅壁 長富 日本共立火災保險總經理課主事...
梅上 兼造 兼庶務課主事、芝、白金三光...
梅文 文治 安部幸商店種砂糖係長、芝、君塚...
梅善 善為 東京商大専門部教授兼豫科教...
梅善 善為 授、荏原、入新井、新井宿二三...
梅善 善為 日本醫大豫科教授、本郷、駒込林、...
梅善 善為 二〇二二五四小85日10

東京 ウ、エ、エの部 (浦、裏、瓜、賣、漆、エ、江)

浦野 民次郎 ○植木商、南葛飾、寺島、九六〇三五
 浦野 藤吉 南葛飾、大島、六五九〇三〇九
 浦野 万造 南葛飾、寺島、三一九七三
 浦野 元俊 鐘紡社社員、牛込、東五軒、三〇一六七
 浦野 與一郎 南葛飾、大島、六五九〇三六六
 浦野 與平治 南葛飾、大島、七〇一五〇六〇
 浦野 六太郎 酒商、本所、向島請地、四二〇二二
 浦橋 荒磯 辯護士、日本橋、龜島、一〇七三〇五
 浦橋 ケイ 三越食堂、日本橋、龜島、一〇七三〇
 浦邊 金藏 地主、北豊島、西巢鴨、堀之内、一五三〇二二
 浦邊 襄夫 東京地下鐵道取締、豊多摩、東大久保、三〇五〇四〇四〇四
 浦本 政三郎 醫學博士、慈惠會醫學大學教授、豊多摩、上落合、四六〇六二
 浦山 助太郎 衆議院議員、東信電氣、種常務、有樂商事、管吹水電各種社長、香妻川電力、桂川電氣興業、旭電化工業各種取締、小石川、上富坂、四〇一七六三、小八五三九二
 裏山 昇 小石川、指ヶ谷、四五五九八四
 裏松 友光 子爵、貴族院議員、豊多摩、代々木山谷、一六九〇二五八、四三〇〇〇二
 瓜生 相 芝、二本榎西、三〇六五
 瓜生 治 森岡移民(株)無責任社員、小石川、大塚、三三〇四、小八五一
 瓜生 源藏 防水布商、北豊島、巢鴨、六四九〇五
 瓜生 康一 辯護士、小石川、原、九二〇二、小八五三四一

瓜生 須 荏原、上目黒、二四三二、青三三
 瓜生 仙子 豊多摩、淀橋、角管八七一、九六三
 瓜生 外吉 男爵、海軍大將、北豊島、日暮里、元金杉、一九六〇、七五八、八三、一四一八
 瓜生 卓爾 鐵道書記官、經理局調査課長、荏原、入新井、不入斗、四四四、二六九
 瓜生 久吉 ▲高社一九九一
 瓜生 正 町田糸店取締、北豊島、日暮里、一八八三、七三三(呼)
 瓜生 有 森永製菓建築技師、芝、二本榎西、三〇七七、高社一四四
 瓜生 トメ 一ノ瀬回漕店取締、麻布、東島居坂、二
 瓜生 寅吉 瓜生濟生館、賣藥化粧品商、本郷本郷、六ノ五、六九、小八五、二九〇
 瓜生 正雄 京橋、東湊、一〇八八五
 瓜生 雪雄 醫師、北豊島、上尾久、二七〇〇九
 瓜生 豊 横濱正金銀行員、麻布、比日ヶ窪、四四七七
 瓜 生 小石川、大塚、三〇四三三
 賣野 太一郎 會社員、本所、吉田、二七〇八三
 漆 昌巖 品川白煉瓦、京濱運河、日東製水各種監査、荏原、北品川、八三三二
 漆 起一 ▲高社一〇一六
 漆 野 佐市郎 三菱製紙中川工場長、南葛飾、金町一六七九、二九九〇新宿三三
 漆 原 金太郎 入山探炭、大倉製業各種取締、北豊島、西巢鴨、池袋一三九四、大八六三
 漆 原 敬次郎 地主、北豊島、三河島、三三三三
 漆 原 善太郎 仲之湯湯屋業、北豊島、三河島、四〇一五三
 地主、荏原、中延、五六六、九四

漆 原 正 山一證券取締、荏原、世田ヶ谷、若林八五〇、世田ヶ谷六三三
 漆 原 傳四郎 地主、荏原、中延、六一三三
 漆 原 リン 旅館、日本橋、濱、一〇七、七六、八四
 漆 間 眞學 日本通信社長、赤坂、新坂、五三〇八〇、青一〇〇八(3)
 漆 山 雅喜 三井山形林課長、熱帯産業、臺灣製糖各種取締、臺灣拓殖製茶種監査、牛込、戸山、三〇二〇六〇、牛三十四七二八
 ●エ、エの部
 エッチ、ピー
 エグレストン 23〇八九
 エム、ビー 赤坂、榎坂、一〇四七〇
 エドワイン 荏原、入新井、不入斗、二九六、二二
 エツター 八
 エルフエルト 日本無線電信電話取締、麻布、四三三、一七六、高社一三三
 江上 志馬雄 銀行員、荏原、松澤、上北澤、七七〇二
 江上 順成 三菱社員、牛込、喜久井、二〇〇二五、牛三〇〇〇
 江川 勝太郎 江戸川長成製紙業、小石川、武島、二〇二五九、小八五三、八九〇
 江川 龜吉 米穀商、南葛飾、寺島、二六五七
 江川 勘次郎 家主、北豊島、西巢鴨、池袋五三、四二七
 江川 金平 プレイガイド社、京橋、銀座、二〇三九三、三四、京五二、三九三(3)
 江川 銀次郎 船林果物商、神田、佐柄木、二七、五七、神五、一〇八

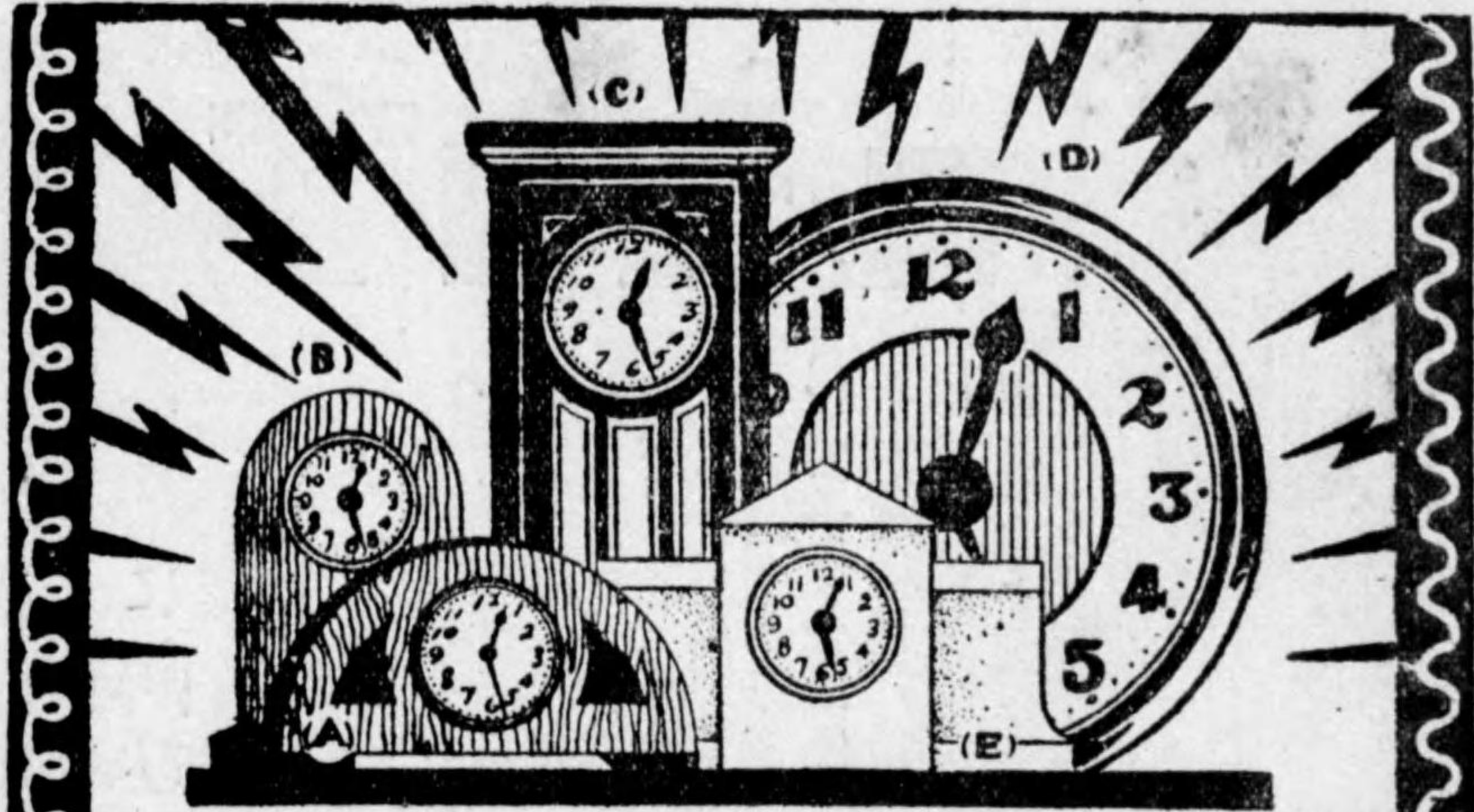

ナゼ電氣時計は狂はないか?

(1) 彈機よりは電力の方が機械の動作を均齊にする故に!
 (2) 短時間しか機械を動かす力の無い彈機よりは長期に少くも二年間(原動力を保持する電力の方が機械の各部の動作を円滑に且つ和らかにする故に!)
 (3) 時計の狂ふ最大原因は當然免ぬべからざる彈機を巻く時間の不正確と巻き方の強弱の不均等であるが、電氣時計は電池の壽命の續く限り(少くも二年間)此禍因から免かれるが故に!
 官公衛學校病院、旅館俱樂部大商店工場等の大建物は個人の家庭に數個乃至數十個の子時計を配するプリエ式時計を準備して時間の規律を正しくし生産或は事務の能率を増進するを得

佛製電氣時計

(A) 木製マホガニ塗置時計 價貳拾八圓
 (B) 木製マホガニ塗置時計 價參拾圓
 (C) 木製仕上スリゲル掛時計 價五拾五圓
 (D) 金粹黒塗石掛時計 價參拾六圓
 (E) 大理石置時計 價五拾五圓

プリエ式親子電氣時計

此の他新意匠の優秀品多種新着・型録御申越次第送呈
 富士製鐵會社 ○第一保兵險 ○外國醫學校 ○府立工藝學校
 東京製鐵會社 ○市立醫學堂 ○國民中學會 ○明正小學校
 松屋製鐵會社 ○市立第三中學校 ○香町小學校
 日本製鐵會社 ○町立第三中學校 ○上六小學校 ○早稲田小學校
 西國藥院 ○赤坂區役所 ○龜町小學校 ○學醫院
 餘有百三他此

東京市銀座 天賞堂本店
 支店 本橋 支店 大坂

ナッシュ

峻路に向ひ

益々偉力を顯す

ナツシユのエンジンが世界一たる事は
 斯界定評の通りであります
 ナツシユの力は源泉たるエンジンから
 一直線に後車軸に傳へられ
 エンヂンの全力が發揮されます
 此装置は決してラヂエーターが焼けず
 エニバーサル・チョイントの磨損を防ぎ
 従つて騒音を發する事を防ぎます
 故にナツシユは
 絶対静肅 強力無双
 日光箱根等の山路は
 易々樂々と征服致します

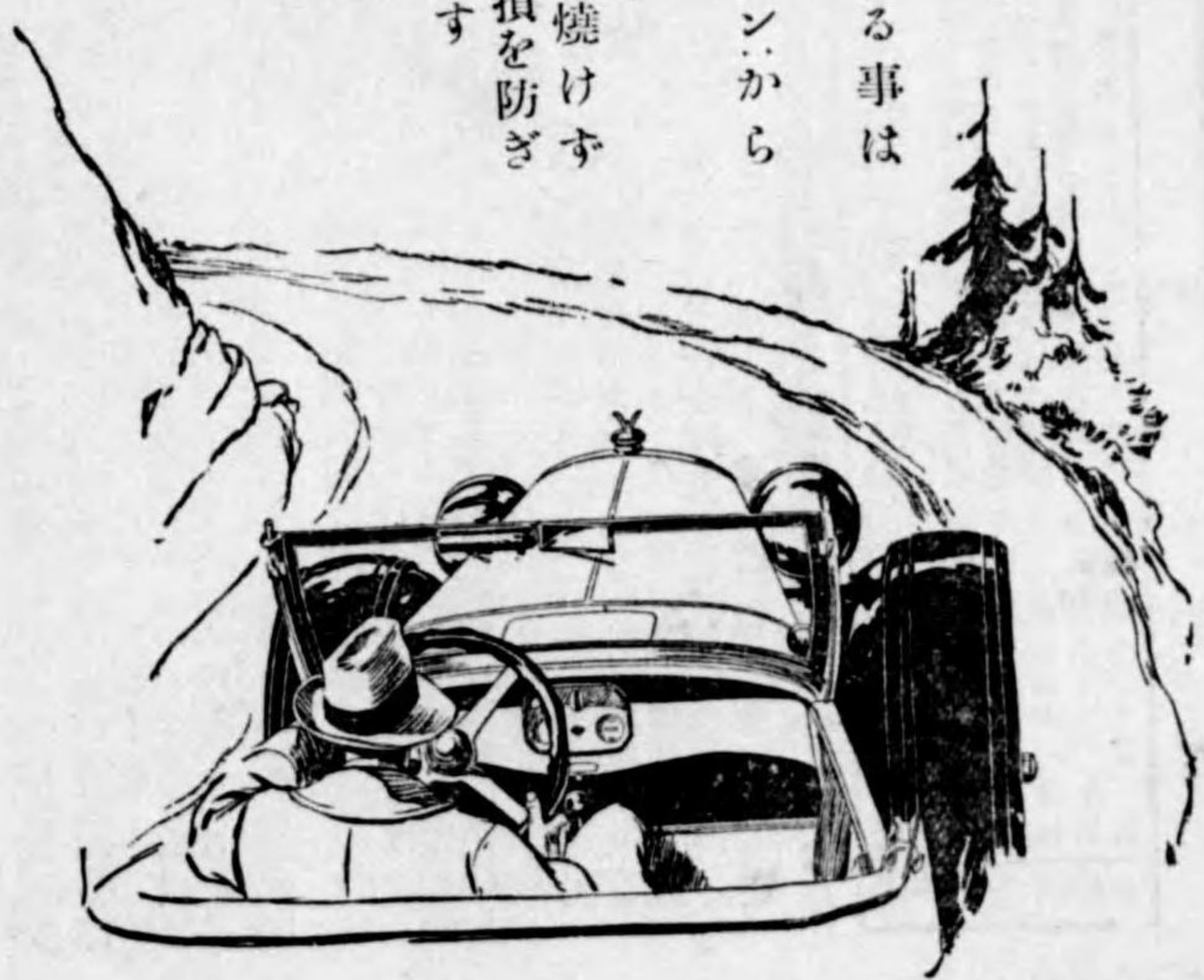

東京・大阪・福岡・京都・尾七・仙臺

日本總代理店
 合資會社 **葵自動車商會**
 東京・赤坂・溜池・卅九

- | | | |
|--|--|---|
| 江川三四郎 | 江口儀八 | 江崎岩吉 |
| 大正屋洋服商、京橋、弓、二二七〇
▲京五〇六五六〇 | 不動貯金銀行日本橋支店會計主
任、麹町、車、三七、一〇六 | 海軍造船少佐、海軍艦政本部員
兼海軍大學教官、帝大講師、豊多
摩、東大久保、三三、三〇九、四三二
七九三 |
| 江川省吾 | 江口金三郎 | 江崎歡藏 |
| 豊多摩、淀橋、柏木七二〇七四 | 荒物商、下谷、竹、八〇七六九一▲下
谷、三三三三 | 東京高等工藝教授、豊多摩、西大
久保、二〇五 |
| 江川惣次 | 江口郡平 | 江崎喜三郎 |
| 浪速商會取締役、荏原、調布、下
沼部中丸六三▲田園調布一三三 | 共保生命保險社員、荏原、南品川
淺間臺、二四二六、七、一一二 | 銀行員、下谷、新坂本、五〇五〇 |
| 江川近松 | 江口顯吾 | 江崎清 |
| 中央堂時計商、京橋、銀座、四ノ二
二〇八四五、三六四▲京五〇六五六七 | 東京株式取引所種相談、豊多摩、
千駄ヶ谷、原宿六四、一〇四九▲青三
二七三 | 寫眞業、淺草、淺草公園地五五、●
一五九、一三三▲淺八〇〇、七〇 |
| 江川忠一 | 江口駒之助 | 江崎三郎 |
| 撫順炭販賣石炭係主任、豊多
摩、井荻、上荻窪本村二八七 | 銀行検査官、豊多摩、下落合、六〇
四、八七 | 江崎寫眞館寫眞業、豊多摩、淺
谷、上通二二三▲青三〇一 |
| 江川定次郎 | 江口順一 | 江崎四郎 |
| 皆香園貸席業、麹町、紀尾井、三〇
二九九▲九▲九三〇▲八八 | 銀行員、日本橋、坂本、一六〇六一 | 慶大教授、豊多摩、東大久保、三三
一、七四 |
| 江川彦好 | 江口莊二郎 | 江崎達夫 |
| 白米商、下谷、坂本、三ノ二九〇一五 | 靴商、日本橋、坂本、一六〇六一 | 荏原、入新井、新井宿二五二〇六 |
| 江川英武 | 江口武松 | 江崎定次郎 |
| 教授、牛込、辨天、二四〇〇八▲牛三
一五九二 | 代理業、荏原、入新井、不入斗七
八六、五〇 | 大審院判事、四谷、南寺、一三〇三 |
| 江川福太郎 | 江口鶴雄 | 江崎眞澄 |
| 下谷、上根岸、八〇二九九▲三四▲下
谷、二九二六 | 東京瓦斯種工務課長、豊多摩、千
駄ヶ谷、原宿六二、二七四 | 東京衛生興業種事務、北豊島、高
田、二六三 |
| 江川彌三郎 | 江口定條 | 江崎隆三郎 |
| 川端屋、料理業、北豊島、上尾久、
二九二、二七▲下八三、二七六五 | 三菱銀行、東亞興業各種取締、
如水會理事、四谷、本村、三六
四、五、六▲四三、二、四〇〇 | 辯護士、立教大學、國學院大學各
教授、赤坂、丹後、一▲青三〇二六 |
| 江川安太郎 | 江口藤吉 | 江崎喜四郎 |
| 建築請負業、北豊島、西巢鴨、池
袋四六、五、八二 | 四谷、傳馬、新、一ノ三三、七、一八四 | 萬淺商店果物商、神田、連雀、一三
九、三、四〇▲神二五〇、七六三 |
| 江木千之 | 江口百太郎 | 江澤淺吉 |
| 樞密顧問官、文政審議會副總裁、
皇典講究所長、全國神職會會長、牛
込、余丁、三五、四九▲四三、二、三、五 | 銀行員、荏原、南品川、六九七、三三
七 | 萬浦商店果物商、神田、連雀、一五
〇、四、二四〇▲神二五〇、三、三、三 |
| 江木善一 | 江口鱗六 | 江澤浦吉 |
| 寫眞業、神田、淡路、二七、六七▲八
四▲神二五〇、四、一〇 | 在郷海軍中將、豊多摩、澁谷、榮
通二、四、八九 | 旅宿業、荏原、大森、五八四、三、九五▲
九 |
| 江木富夫 | 江坂幸次郎 | 江澤きよ |
| 太平生命保險種營業部長、牛込、
砂土原、三ノ一七、九二▲牛三、一〇三、三 | 山元オブライト種社長、荏原、世
田ヶ谷、三宿、三六、六五▲青三〇一、
八、八 | 天賞名代表社員、貴余屬時計
商、芝、高輪南、三、五、二▲高四〇三 |
| 江木翼 | 江坂徳藏 | 江澤金五郎 |
| 法博、貴族院議員、赤坂、表、三、二
四〇、二、七、四▲青三〇、七、〇 | 武官、荏原、下目黒、九七四、七、九 | 万幸商店青物商、神田、連雀、八〇
二、三、一、二▲神二五〇、一、六、三、三 |
| 江草四郎 | 江崎一郎 | 江澤幸吉 |
| 官吏、神田、一ッ橋通、四〇、一、三、三 | 工博、三菱造船種技術顧問、東京
計器製作所種取締、麹町、富士見
四、九、一〇、一〇、五、六▲九三、一、九、一、五 | 銀行員、北豊島、王子、下十條一
〇、四、五、七、七 |
| 江草重忠 | 江崎市郎衛 | 江澤清治 |
| 有斐閣出版業、日本書籍、大日本
圖書各種取締、國定教科書共同
販賣所種監査、神田、一ッ橋通、五〇
六、四、四、一〇、三、六▲九三〇、三、三、三 | 家具商、下谷、西、三、五、六、七〇▲下
谷、九、三、三 | 銀行員、北豊島、巢鴨、二、三、五、一 |
| 江口義一 | 江崎岩一 | 江澤六三郎 |
| 農業、北豊島、王子、豊島二二四五
九四〇▲王子三、七、二 | 東京陸軍幼年學校教授、豊多摩、
西大久保、二、一、六 | 古河銀行囑託、荏原、蒲田、蒲田
新宿九〇、一、六、三▲蒲田三、七、七 |

東京 エ、エの部 (江)

ハ所得税×ハ營業收益税▲ハ電話

東京

工、工の部 (江)

所得税×ハ營業收益税×ハ電話

- 江島 伊兵衛
江島 喜衛
江尻 義太郎
江尻 常三郎
江尻 正一
江副 巽
江副 貫之
江副 正義
江田 謙治郎
江田 忠吉
江田 範嗣
江塚 務
江渡 善太郎
江頭 榮次郎
江頭 安一
江藤 喜三郎
江藤 甚三郎

- 江藤 捨三
江藤 武次
江藤 龍五郎
江藤 テツ
江藤 得三
江藤 豊二
江藤 直輔
江南 長七郎
江浪 常吉
江成 兼三光
江波 利三郎
江波 戶龜二
江波 戶善之助
江波 戶常吉
江波 戶鐵太郎
江波 戶貢
江場 千代松
江場 田直次郎

- 江橋 英次郎
江橋 活郎
江橋 貞二
江橋 正貫
江橋 基
江端 喜太郎
江原 市太郎
江原 榮五郎
江原 謙太郎
江原 胤方
江原 尚吾
江原 松三郎
江原 萬里
江原 茂右衛門
江平 林作
江部 宗一
江部 なか
江間 治兵衛
江間 俊一

東京

工、工の部 (江、荏、惠、永、榮、衛、枝、榎)

所得税×ハ營業收益税×ハ電話

- 江間 松五郎
江見 清風
江村 忠之助
江本 静馬
江本 義教
江守 顯
江守 龜男
江守 保平
江森 三太郎
江森 速彦
江森 増太郎
江森 復
江良 清次郎
荏原 法正
惠川 喜三郎
惠谷 昌雄
惠鶴 寛
惠藤 卯平

- 永瀧 久吉
永瀧 久彌
榮子 春吉
榮子 義雄
榮國 嘉七
榮田 猛猪
衛藤 新一郎
衛藤 益三郎
枝吉 定吉
枝吉 卯之助
枝吉 熊彦
枝吉 智染
榎戸 海老藏
榎原 龜次
榎本 朝次
榎本 伊三郎
榎本 一藏
榎本 音五郎
榎本 音五郎

- 榎本 勝藏
榎本 勝藏
榎本 龜五郎
榎本 喜三郎
榎本 喜代作
榎本 毅一
榎本 菊次郎
榎本 菊次郎
榎本 吉太郎
榎本 清重
榎本 金五郎
榎本 金十郎
榎本 金太郎
榎本 金太郎
榎本 銀次郎
榎本 銀次郎
榎本 銀藏
榎本 銀藏
榎本 鉦太郎

東京 工、工の部 (梗)

- 楳本 慶藏 麻田製造、荏原、大井、四二〇一
楳本 源藏 理髮業、京橋、三十間堀、三〇三〇
楳本 光太郎 北豊島、王子、下十條 一五二〇一
楳本 幸太郎 農業、荏原、碑金、袋 二九〇一〇
楳本 鑛吉 豊多摩、淀橋、角管七四二、二〇〇
楳本 作太郎 (本名辨之助) 琵琶師、日本橋、川
楳本 芝水 瀨石、九日、二六二二
楳本 七藏 北豊島、王子、下十條 九九七〇九五
楳本 島造 銀行員、芝、櫻田鍛冶、八〇五〇
楳本 重治 海軍書記官、海軍大臣官房、豊多
楳本 重治郎 北豊島、瀧野川、一八三〇一七二
楳本 重兵衛 北豊島、瀧野川、一九七〇九六
楳本 鉦二 三井物産社社員、北豊島、王子、
楳本 捷太郎 茶商、下谷、西黒門、二二〇七九下
楳本 鎖次 地主、豊多摩、淀橋、柏木九三七〇
楳本 新之助 北豊島、瀧野川、一七六〇〇五六
楳本 鈴吉 白米商、荏原、世田ヶ谷、二五〇〇六
楳本 清五郎 若荷屋、地主、小石川、水道、二
楳本 清藏 北豊島、瀧野川、五四三〇七六
楳本 善次郎 地主、豊多摩、淀橋、柏木九五三〇二

東京 工、工の部 (梗、海、蛇、戎、圓、遠)

- 楳本 米吉 北豊島、瀧野川、上中里七〇七九
海老 定徳 宮内技師、四谷、坂、七〇一五四四
海老 秀吉 清酒商、芝、白金臺、二二六二三四
海老 喜三郎 荏原、大崎、谷山九六〇七九
海老 久治郎 大和屋酒商、荏原、北品川、一本
海老 享二 會社社員、北豊島、西巢鴨、巢鴨三
海老 金次郎 植木業、荏原、池上、三六〇一七七
海老 謙二郎 四谷、笹筒、八八五一、四三三三九四
海老 憲三 北豊島、西巢鴨、巢鴨二〇七〇六
海老 小太郎 伸線請負業、豊多摩、中野谷、一三
海老 治三郎 荏原、大崎、谷山二八〇一三六
海老 重郎 荏原、大崎、谷山二四〇七三
海老 昌次郎 靴商、荏原、下大崎、三一九二九九
海老 清次郎 地主、荏原、荏原、小山二七六六五
海老 清太郎 運送業、荏原、大崎、谷山九六〇八
海老 莊治郎 石材商、荏原、大崎、谷山四一〇一
海老 爲次郎 衆議院議員、下谷、笹筒、五
海老 鐵五郎 荏原、大崎、谷山一〇六六六二
海老 寅助 官吏、荏原、大崎、谷山七四〇七一
海老 正忠 地主、荏原、荏原、小山三三九〇四七
海老 明也 北豊島、高田、雜司ヶ谷七三三〇六
海老 澤柳英 事務官、千住製絨所作業課長、北
海老 澤柳英 豊島、千住、同所第一官舎

東京

H、Hの部 (遠)

所得税×営業収益税×電話

- 遠藤 伊三次 三菱銀行本店貸付係長、荏原、大...

- 遠藤 金之助 草津亭和洋料理業、日本橋、南茅...

- 遠藤 慎司 赤坂、青山南、二五〇八七...

東京

E、E、オ、ヲの部 (遠、煙、鹽、オ、小)

所得税×営業収益税×電話

- 遠藤 貞徳 東京毛織物南千住工場長、南足...

- 遠藤 範次 ふじや服物商、小石川、柳、三...

- 遠藤 由吉 材木商、京橋、松屋、一三三七〇...

オ、ヲの部

- 遠藤 信武 在郷海軍機關大佐、會社技師、豊...

東京 オ、ヲの部 (小)

ハ所得税×ハ營業收益税ハ電話

- 小穴 秀一 小穴製作所種代表、日本無線電信電話業務、日本炭酸瓦斯講師、淺草、橋場、六七〇一〇〇淺草八〇六九(2)
- 小笠原 運平 家主、本郷、神明、二四九〇二六三
- 小笠原 鎌次郎 十七銀行、大垣共立銀行、興亞起業、小倉石油各種取締、荏原、大井、倉田、三六五〇二九四〇高井二〇二
- 小笠原 鶴城 鶴鳴堂、醫師、芝、宇田川、七〇五〇芝三〇一三
- 小笠原 菊次郎 王子製紙種常務、共同洋紙、日露木材、共同パルプ、日本フエルト各種取締、豊多摩、中野、六九〇六三九四三〇中野五三
- 小笠原 清 安田銀行種橋支店長、小石川、高田老松、一七
- 小笠原 熊太郎 小笠原種代表、神田、南神保、七〇三七〇九三〇〇七
- 小笠原 健吉 在郷陸少將、豊多摩、大久保、百人、二五四〇五九四三〇〇四
- 小笠原 孝太郎 松惠屋、芝、西久保、三六〇五一芝三〇二五六
- 小笠原 貢橘 會社員、豊多摩、上澁谷、一三五五二
- 小笠原 三九郎 臺灣土地開拓種社長、大和護謨栽培種取締、南洋倉庫、スマトラ護謨種取締、赤坂、青山南、二六六〇三三〇四八九
- 小笠原 次郎吉 塗料商、神田、三河四、三五六六神田二二〇〇〇
- 小笠原 靜雄 醫師、深川、門前川岸、六九五二本七三六一八
- 小笠原 恒 子爵、陸軍大尉、陸軍士官學校教官、芝、榮、一三三三芝三〇〇五九
- 小笠原 東藏 辯護士、荏原、上目黒、五四八〇七一
- 小笠原 敏郎 會社員、京橋、三十間堀、三ノ一五三四
- 小笠原 豊光 文部事務官、荏原、上目黒、駒場、八四七
- 小笠原 長淳 陸軍三等獸醫正、荏原、駒澤、上馬、四〇一五四
- 小笠原 長生 子爵、海軍中將、宮中顧問官、豊多摩、代々幡、幡ヶ谷、九一四八五〇四三〇二七
- 小笠原 弘三 伯爵、貴族院議員、牛込、市谷河田、二七三三六六牛三〇三七七
- 小笠原 兵左衛門 料理業、荏原、大井、二七二〇一〇二六六
- 小笠原 又左衛門 質業、荏原、入新井、不入斗、二五三六四〇大森一四
- 小笠原 光雄 三菱銀行員、荏原、大井、三三六五〇六九〇高井一〇一一
- 小笠原 光壽 銀行員、荏原、大井、三三六五〇九九
- 小笠原 花末 東京外語學校教授、荏原、下大崎、三〇七
- 小笠原 靖明 邦樂座種専務、湯河原ホテル種社長、鶴見スレイト種代表、湯河原、春園種取締、麻布、龍土、七四六五青三六三六三
- 小笠原 明 地主、豊多摩、東大久保、三五〇七七
- 小笠原 赤 會社員、荏原、北蒲田、八七四〇六七
- 小笠原 愛湖 東京高等商船學校教授、麻布、廣尾、六三〇五五
- 小笠原 愛作 阿波屋料理業、京橋、八丁堀仲、八三三三二二京五〇一六七八
- 小笠原 明 小川小兒科醫院、醫師、淺草、田、一四九〇三五〇淺草八〇六二八
- 小笠原 伊太郎 小川屋、材木商、淺草、永住、一〇三六八〇淺草八〇六二八
- 小川 伊兵衛 豊多摩、中野、本郷五七七五四三
- 小川 亥三郎 會社員、荏原、蒲田、御園三三〇五九
- 小川 一静 時計商、淺草、茅、二ノ六六七〇
- 小川 市五郎 材木商、牛込、辨天、二〇三九〇牛三〇三三四
- 小川 市太郎 小川市太郎鐵店種社長、小田原急行鐵道種取締、海岸電氣軌道、東京電氣鐵道、荏原土地各種監査、下谷、茅、二ノ七七四三〇〇〇下谷〇〇一〇
- 小川 宇吉 濱松屋運送業、深川、石島、三三四五二本七三二六七
- 小川 梅吉 牛乳商、芝、白金臺、二ノ五〇〇六〇高井四四七五
- 小川 榮一 淺草、新福富、三〇一五〇
- 小川 榮吉 質商、南葛飾、大島、二ノ六六二九五
- 小川 榮次郎 東京市技師、電氣局電燈課長、小石川、白山御殿、二〇七二二五〇小八五二一四
- 小川 圓次郎 教師、赤坂、新坂、二〇六二
- 小川 織三 東京市水道局長、芝、白金志田、八三九二高井二八八
- 小川 角十郎 印刷業、四谷、傳馬、新、一ノ八八五五四三三三三三
- 小川 一清 選信技師、電氣試驗所、荏原、入新井、新井宿、一六二二二〇
- 小川 克巳 時事新報社種會計部長兼人事課長、豊多摩、代々木、西山谷、二五三〇一〇五
- 小川 勝彌 逕信省事務官、工務局、芝、高輪南、三〇一三五高井六五六〇
- 小川 龜男 京橋、弓、一七〇六三
- 小川 三郎 芝、高輪南、三〇廣瀬方、三二八
- 小川 三之丞 酒醬油商、淺草、淺草、七二〇一〇〇七六六淺草八〇六九
- 小川 次郎 神田屋教科書商、南足立、千住、一ノ九七〇五七七〇
- 小川 治兵衛 天幕商、深川、熊井、二〇二二二二〇〇本七三二九九
- 小川 重次郎 土木請負業、豊多摩、下戸塚、五七三九九九五
- 小川 純吉 京吳服商、日本橋、濱、一ノ二二〇一四五二六
- 小川 潤次郎 特許局技師、豊多摩、杉並、高圓寺、四〇二
- 小川 庄之助 小川タイル店、タイル商、神田、美土代、一ノ二二二二六六神田五〇〇(2)
- 小川 庄六 小駒帳種店、日本橋、横山、一ノ一六七七浪〇七三三
- 小川 昇一郎 會社員、荏原、大崎、谷山、三三六〇五〇
- 小川 新治郎 有信無盡種監査、小石川、原、一六〇五五六
- 小川 新七 河内屋吳服商、本郷、本郷、二ノ一七六五小八五三九九
- 小川 清一 中央美術種取締、下谷、御徒、二ノ一六下83三九九
- 小川 清次 川崎第百銀行員、豊多摩、澁谷、圓山、三三三三三〇〇
- 小川 清次 醫師、日本橋病院及鎌倉病院副院長、豊多摩、澁谷、青山南、七二〇青三六三六三
- 小川 清次郎 小川組種社長、荏原、世田ヶ谷、二四四四四四四世田ヶ谷三九
- 小川 清七 洋服商、日本橋、馬喰、四ノ一九〇六五八四浪〇五五〇一
- 小川 關次郎 軍人、豊多摩、中野、一七三三〇九〇
- 小川 節 時事新報社種調査部長、豊多摩、澁谷、景丘、三三〇九六

- 小川 勘助 建築材料セメント海草間屋、京橋、東澁、一ノ三將監、河岸、三二〇京五〇三一九(2)
- 小川 喜市郎 吉田商店種監査、荏原、大井、水神下、二二二二五六大森三〇七
- 小川 喜次郎 小川柳種店、神田、通新石、一〇〇一五四神田二五〇九五
- 小川 菊造 中央自動車種代表、中央自動車種代表、日本自動車種取締、豊多摩、中野、千光前、三〇七二四一三〇四三五一八八
- 小川 菊壽 西洋家具商、牛込、矢來、八〇七九七六八牛三三三三六
- 小川 菊松 新光社種社長、大東館、明治印刷各種取締、誠文堂種出版、出版、神田、錦、一ノ九三三三四四二〇〇神田二五〇七二(2)
- 小川 吉之助 日本橋、鯛鼓、一ノ二〇六九
- 小川 久太郎 魚商、深川、大島、九〇一五五二二二本七三三三三
- 小川 清 スマトラ興業種社員、荏原、駒澤、上馬、一三三〇二五四八青三六二六三
- 小川 清 日本麥酒種泉種秘書、業務課長、四谷、新宿、二ノ七八五三〇
- 小川 清 家主、豊多摩、和田堀内、和田九七六〇一〇九
- 小川 清 技手、麻布、弁、二〇五二
- 小川 金藏 丸屋吳服店、芝、白金臺、一七〇三〇二二〇三〇高井〇八八
- 小川 銀次郎 地主、北豊島、長崎、三六九六〇一〇七
- 小川 銀次郎 東京高等女學校幹事、荏原、上大崎、四七三〇一八九九高井二九五六
- 小川 銀藏 千大商店魚商、日本橋、室、三六〇一〇一六四日二四一三一九
- 小川 銀藏 地主、南葛飾、龜戸、七二〇二五六五八高井三三三八
- 小川 邦孝 東京製本種社長、印刷業、芝、神谷、一八七七芝三〇一三六
- 小川 倉吉 菓子食料品問屋、神田、淡路、二ノ四二七二神田二五〇一〇(2)
- 小川 啓亮 三井物産種社員、芝、三田四國、二ノ四七〇
- 小川 劍三郎 醫師、醫師、小川眼科病院種社長、本郷、神明、三〇八〇六三三三四小八五六九
- 小川 賢太郎 大正製酒種用度、庶務、倉庫主任、北豊島、瀧野川、四三七王子四三三
- 小川 健重 會社員、荏原、上目黒、一四一七二一四
- 小川 鎌四郎 會社員、荏原、馬込、三三二二五二一
- 小川 原亮 醫師、淺草、象潟、二〇二四九淺草八四一三九九
- 小川 源兵衛 近江屋、木綿商、日本橋、富澤、一八三三〇三〇二二浪〇七二七六
- 小川 光太郎 大船田園都市種社員、荏原、入新井、不入斗、五七五九二大森七二二
- 小川 幸吉 建築業、本所、菊川、二ノ五九七二本七三三三〇
- 小川 幸次郎 官吏、麻布、櫻田、七四〇五二
- 小川 厚一 工業藥品塗料商、日本橋、本銀、三ノ三三三三三三三三〇日二四〇七三
- 小川 銅一 豊多摩、下澁谷、六五五〇
- 小川 郷太郎 衆議院議員、著述業、豊多摩、中野、一七八五〇三三三三〇三〇三
- 小川 佐平 鮑商、下谷、仲御徒、二ノ一七〇三二下83四二八
- 小川 佐兵衛 地主、北豊島、巢鴨、二ノ四六〇四八六
- 小川 貞次 久原鐵業種社員、四谷、荒木、七〇五〇
- 小川 謙四郎 會社員、荏原、馬込、三三二二五二一
- 小川 原亮 醫師、淺草、象潟、二〇二四九淺草八四一三九九
- 小川 源兵衛 近江屋、木綿商、日本橋、富澤、一八三三〇三〇二二浪〇七二七六
- 小川 光太郎 大船田園都市種社員、荏原、入新井、不入斗、五七五九二大森七二二
- 小川 幸吉 建築業、本所、菊川、二ノ五九七二本七三三三〇
- 小川 幸次郎 官吏、麻布、櫻田、七四〇五二
- 小川 厚一 工業藥品塗料商、日本橋、本銀、三ノ三三三三三三三三〇日二四〇七三
- 小川 銅一 豊多摩、下澁谷、六五五〇
- 小川 郷太郎 衆議院議員、著述業、豊多摩、中野、一七八五〇三三三三〇三〇三
- 小川 佐平 鮑商、下谷、仲御徒、二ノ一七〇三二下83四二八
- 小川 佐兵衛 地主、北豊島、巢鴨、二ノ四六〇四八六
- 小川 貞次 久原鐵業種社員、四谷、荒木、七〇五〇
- 小川 三郎 芝、高輪南、三〇廣瀬方、三二八
- 小川 三之丞 酒醬油商、淺草、淺草、七二〇一〇〇七六六淺草八〇六九
- 小川 次郎 神田屋教科書商、南足立、千住、一ノ九七〇五七七〇
- 小川 治兵衛 天幕商、深川、熊井、二〇二二二二〇〇本七三二九九
- 小川 重次郎 土木請負業、豊多摩、下戸塚、五七三九九九五
- 小川 純吉 京吳服商、日本橋、濱、一ノ二二〇一四五二六
- 小川 潤次郎 特許局技師、豊多摩、杉並、高圓寺、四〇二
- 小川 庄之助 小川タイル店、タイル商、神田、美土代、一ノ二二二二六六神田五〇〇(2)
- 小川 庄六 小駒帳種店、日本橋、横山、一ノ一六七七浪〇七三三
- 小川 昇一郎 會社員、荏原、大崎、谷山、三三六〇五〇
- 小川 新治郎 有信無盡種監査、小石川、原、一六〇五五六
- 小川 新七 河内屋吳服商、本郷、本郷、二ノ一七六五小八五三九九
- 小川 清一 中央美術種取締、下谷、御徒、二ノ一六下83三九九
- 小川 清次 川崎第百銀行員、豊多摩、澁谷、圓山、三三三三三〇〇
- 小川 清次 醫師、日本橋病院及鎌倉病院副院長、豊多摩、澁谷、青山南、七二〇青三六三六三
- 小川 清次郎 小川組種社長、荏原、世田ヶ谷、二四四四四四四世田ヶ谷三九
- 小川 清七 洋服商、日本橋、馬喰、四ノ一九〇六五八四浪〇五五〇一
- 小川 關次郎 軍人、豊多摩、中野、一七三三〇九〇
- 小川 節 時事新報社種調査部長、豊多摩、澁谷、景丘、三三〇九六

東京 オ、ヲの部 (小)

ハ所得税×ハ營業收益税ハ電話

東京 オ、ヲの部 (小)

- 小川 專助 監甲商、日本橋、葺屋、八〇三二五九
小川 善助 小川岩鐵岡田川出張所、石炭商、
小川 善太郎 北豊島、南千住、地方橋場、一三三
小川 タメ 織物商、神田、岩本、三二〇一五六二
小川 孝 醫師、豊多摩、中野、四〇七二七二
小川 瀧三郎 理髮業、荏原、馬込、一〇五三三三六
小川 宅馬 湯屋業、小石川、指ヶ谷、四五〇一
小川 竹次郎 高島屋吳服店、豊多摩、支店支配
小川 武次 子爵、陸軍歩兵少佐、豊多摩、東
小川 恒三郎 大久保、二二〇八二二四三〇六九九
小川 恒次郎 步兵大佐、參謀本部課長、牛込、
小川 常吉 家主、北豊島、集鴨、一八〇九一四二
小川 鶴松 青物商、神田、須田、一〇二九四一五
小川 貞一 帝國倉庫運輸取締、泰昌銀行、
小川 貞次郎 洋服商、京橋、新湊、五〇一〇九六
小川 鐵五郎 東京石川島造船所取締、四谷、
小川 鐵造 小川仙太郎商店、自轉車附屬品

東京 オ、ヲの部 (小)

- 小川 守三 東京眼療院主、豊多摩、野方、下
小川 森藏 大倉洋酒店、本所、元、一五〇九五
小川 森太郎 會社員、牛込、若松、一四二二三〇
小川 彌太郎 三井物産種穀肥部長代理、芝、高
小川 保藏 材木商、深川、敷矢、一〇一六三九
小川 保治郎 白米商、日本橋、松島、二九〇六〇
小川 保三 吳服商、日本橋、吉川、九〇三三五
小川 勇平 麻布區技師、眼科醫師、芝、三田
小川 雄逸 荏原、入新井、新井宿、一三二八六
小川 要次郎 四谷、三光、一〇九九九四三五一八九
小川 由次郎 製本業、麹町、飯田、一〇九一〇六
小川 由太郎 小川屋本店島商、本所、千歳、三〇
小川 吉鷹 麹町銀行營業部長、豊多摩、杉
小川 芳郎 質商、牛込、辨天、一七六六四六八三
小川 芳太郎 早大講師、小石川、第六天、一八〇
小川 芳之助 活版印刷業、芝、西久保巴、一七〇
小川 良貞 醫師、四谷、荒木、五〇一六二四三
小川 良知 北豊島、西集鴨、集鴨二〇七四〇五
小川 美明 農業、北豊島、志、二〇一五三
小川 利吉 運送業、本所、小泉、三四七〇六八四
小川 鐵之助 文泉堂書籍商、神田、通神保、七
小川 照吉 神田屋、神田屋建具商、小石川、
小川 藤三郎 香羽、九二七〇八二牛三九〇
小川 藤次郎 北豊島、高田、雜司ヶ谷、四三九〇九
小川 德明 早川亭料理業、芝、伊皿子、一〇五
小川 德與 理髮業、麹町、永樂、一郵船ビル地
小川 壽彦 四谷、新宿、三二六六四
小川 富雄 洋品商、淺草、茶屋、二七二八四
小川 豐吉 楠堂汁粉團子商、日本橋、濱、二
小川 豐三 增見屋吳服商、京橋、尾張、一五
小川 庸之助 荏原、大井、四一六五〇
小川 尚次 白米商、北豊島、高田、雜司ヶ谷、
小川 尚三 會社員、南葛飾、大島、五二一六八
小川 仲藏 海老丈、淺草、三間、一〇二八五
小川 長春 大和毛織物常務、芝、白金三光、
小川 昇 領事(在里昂)荏原、入新井、新井
小川 久敏 日本スホーク製造所、南葛飾、寺
小川 弘治 會社員、南葛飾、寺島、一三八八五
小川 利三郎 三菱銀行九ノ内第二支店出納係
小川 利兵衛 小川商店代表、本郷、本郷、二
小川 理太郎 京濱住宅事務、荏原、調布、下
小川 隆四郎 著述業、豊多摩、淀橋、柏木二六
小川 柳助 鼻緒商、淺草、馬道、八〇五五〇
小川 龍 海軍少將、海軍々醫學校長、
小川 龍佐 東京市廳醫院院長、豊多摩、中野、
小川 六三郎 會社員、北豊島、瀧野川、田端、二
小川 和一 會社員、芝、神谷、一八五〇
小川 若三郎 通信技師、電氣試驗所第五部長、
小川 延治郎 芝、白金三光、二七三二五二一高四四
小川 録郎 近江屋漬物商、牛込、肴、三三〇
小川 秀雄 洋服染物業、麻布、霞、八〇四四一
小川 原安五郎 銀行員、荏原、碑文谷、一四六
小川 原義照 地主、豊多摩、杉並、高圓寺、九一五
小川 内行衛 陸軍一等主計正、陸軍經理學校
小 木 植 教官、小石川、小日向臺、二四七
三菱會社員、北豊島、集鴨、二〇五
小川 福二 東洋ラッセル代表、王子三三〇二二〇三六
小川 福次郎 代表、北豊島、王子三三〇二二〇三六
小川 平吉 牛肉商、北豊島、南千住、三河島、
小川 辨造 協議院議員、鐵道大臣、大東文化
小川 信 住友信託東京支店員、牛込、拂
小川 政次 豊多摩、中野、七三〇八九
小川 政次郎 小川商事種取締、朝鮮企業代表
小川 政次 表、四谷、愛住、六二四三〇九一八
小川 政次 小川商器機店、藥品商器機
小川 政次 製造販賣、京橋、弓、一七〇二四三
小川 政次 家主、豊多摩、中野、三六三二四八
小川 又喜 會社員、荏原、馬込、二七三九九
小川 侯次郎 川崎屋青物商、南足立、千住、中
小川 松次郎 組三二四七五〇千住三三三三
小川 松太 小川商器機店、京橋、弓、一七〇
小川 通之輔 和服裁縫業、神田、松下、一五〇二
小川 實 會社員、本郷、本郷、二一五五〇
小川 實 小川市太郎鐵店種取締、下谷、
小川 茂七 紅谷分店喫茶業、牛込、肴、二九〇
小川 守一郎 醫師、深川、洲崎辨天、一〇一〇六

東京 オ、ヲの部 (小)

小倉右一郎 帝國美術展覽會委員、彫刻家、四谷、番茶、一七四三、一六九一
小倉榮藏 金庫製造業、京橋、金六、二〇〇七
小倉要 邦畫家、豊多摩、中野、上ノ原九五〇、一〇六、中野、九〇
小倉寛作 東京中央電話局市外交換課長、芝、白金、今里、一六五、五、高、四、一、三

ハ所得税×ハ營業收益税△ハ電話

小倉源次郎 魚商、京橋、南本郷、三〇、一〇、一、二
小倉鏗爾 〔努力新聞〕女力の發行所、用社主、芝、芝公園、一四、一、三、芝、三〇、一、二
小倉定爾 横濱正金銀行員、荏原、入新井、三〇、一、二
小倉三郎 新井宿、西沼、二、五〇
小倉二郎 東京高等蠶糸學校教授、荏原、大井、一七、三、大森、三、三、三

一四〇

小倉俊夫 鐵道局副參事、赤坂、青山南、六、五、四、九、四、青、三〇、一、九、五
小倉敏晴 京橋、銀座、一、三、五、五、京、五〇、三、六、五
小倉豊夫 南葛飾、寺島、一七、三、四、三、一
小倉のぶ 小倉名社員、日本橋、小舟、二、二、五、三〇

小倉彌太郎 博愛醫院、芝、白金三光、七、九、二
小倉芳藏 洋酒商、日本橋、伊勢、一、三、五、三、日、二、四、二、五、五、二
小倉芳之助 牛乳採取業、南足立、梅島、梅田、一、四、三、六、六

小栗光敏 小栗商會、仲立業、北豊島、日暮里、金杉、一〇、八、一、七、七、下、八、三、三、八、六
小栗譽次 小栗工務所、豊多摩、代々幡、幡谷、五、四、三、五、〇、茅、六、六、六、六、六、六
小栗良一 小田原屋酒類漬物商、神田、連雀、二、七、四、二、八、〇、神、二、五、〇、四、八、九

小澤克己 小澤東京本店、鐵道器械商、日本橋、南茅場、二、一、二、二、二、四、七、六、日、二、七、七、三、六、七、六、六、六
小澤喜代太郎 湯屋業、豊多摩、下澁谷、一〇、三、五、二、一、七、三、六、七、六、六、六、六、六、六
小澤義一 内外商會監査、豊多摩、中野、谷、二、四、五、一

一四一

東京 オ、ヲの部 (小)

ハ所得税×ハ營業收益税△ハ電話

小栗元 小栗醫院、醫師、豊多摩、代々幡、代々木、三、二、八、五、四、三、五、六、〇、四
小栗八郎 大倉商事社社員、荏原、上大崎、長者丸、二、〇、一、七、五、高、四、三、三、四、四、三