内地館内部　其ノ五

和歌山縣ノ部（上右）　岐阜縣ノ部（下右）

盛岡市ノ部（上左）　島根縣ノ部（下左）

MORIOKA
南部狀瓶

화가산현
和歌山縣

시마네겐
島根縣

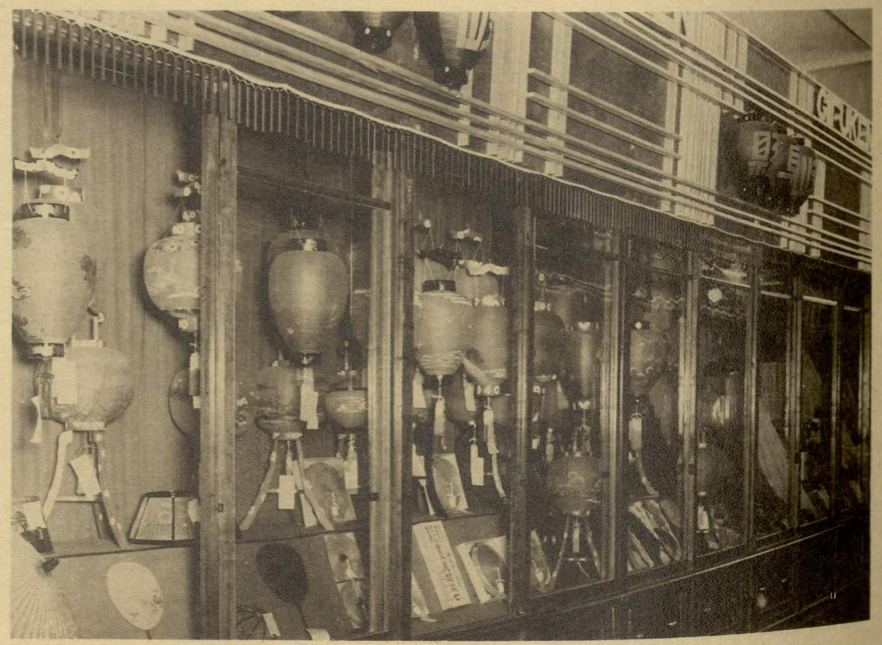

内地館内部　其ノ六

香川縣ノ部（上右）　奈良縣ノ部（下右）

三重縣ノ部（中央）　宮城縣ノ部（上左）

山口縣ノ部（下左）

宮城縣
MIYAGIKEN
宮城縣

三重縣

山口縣

内地館内部　其ノ七

愛知縣ノ部（上右）　岡山縣ノ部（下右）

山梨縣ノ部（上左）　高知縣ノ部（下左）

縣梨山
현리산
山梨県

KOCH 知
ISHI 高
高知市

岡山縣
岡山縣

內地館內部　其ノ八　特別裝飾陳列

日本毛織株式會社（上右）

株式會社小林商店（下右）

朝鮮移出絹布商聯合會（上左）

森永製菓會社（下左）

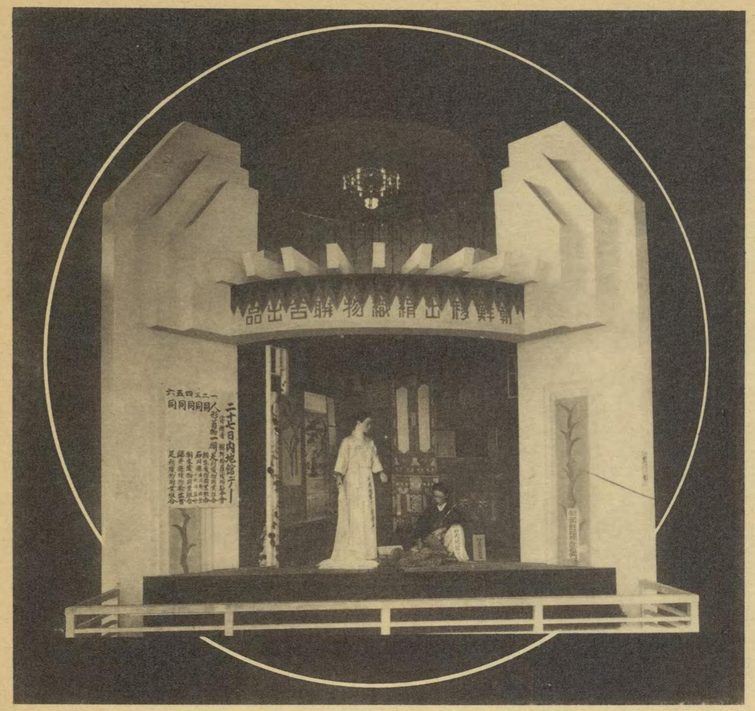
品出告辭物織絹出精鮮

日本毛織株式會社

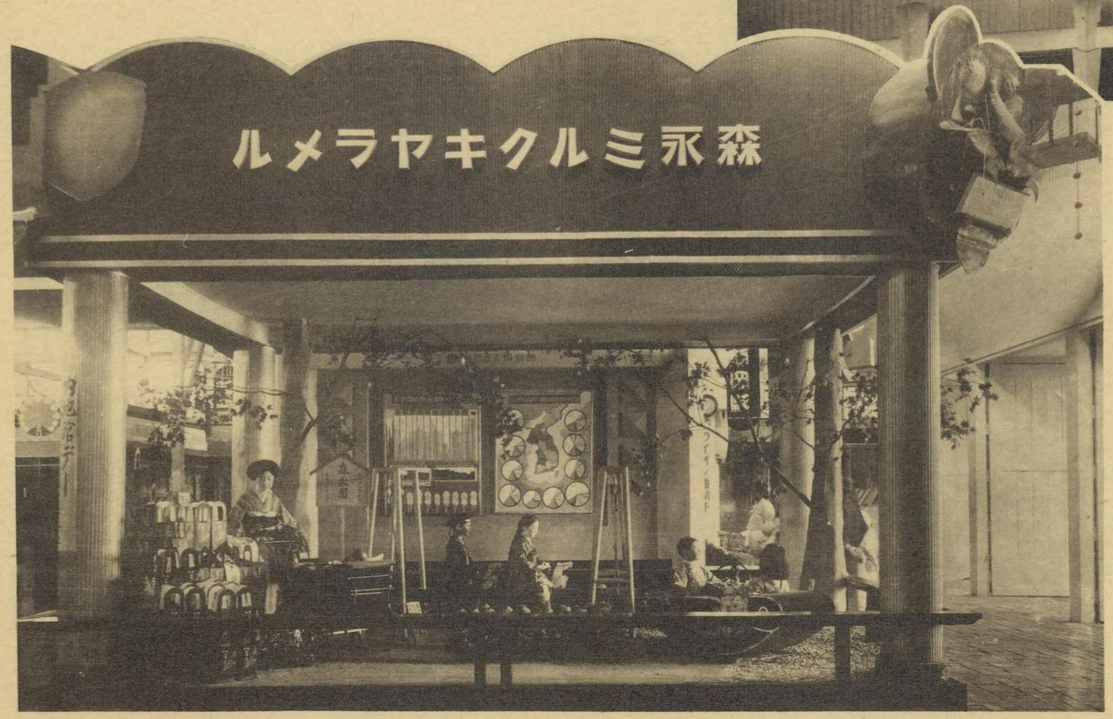
ルメラヤキクルミ永森

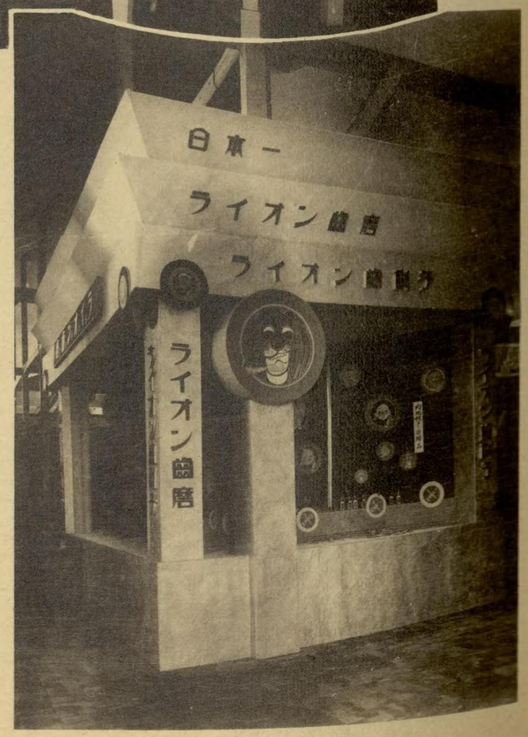
日本一
ライオン齒磨
ライオン齒磨

參考館(上)及其ノ內部

（大阪毎日新聞社出品(下左)大阪朝日新聞社出品(下右)）

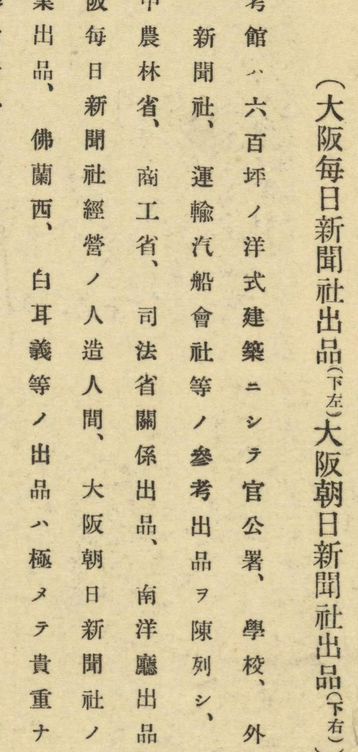

參考館ハ六百坪ノ洋式建築ニシテ官公署、學校、外國、新聞社、運輸汽船會社等ノ參考出品ヲ陳列シ、就中農林省、商工省、司法省關係出品、南洋廳出品大阪毎日新聞社經營ノ人造人間、大阪朝日新聞社ノ事業出品、佛蘭西、白耳義等ノ出品ハ極メテ貴重ナル參考資料タリ

參考館
MITSU
火災報知機
FIRE ALARM

まづ健康

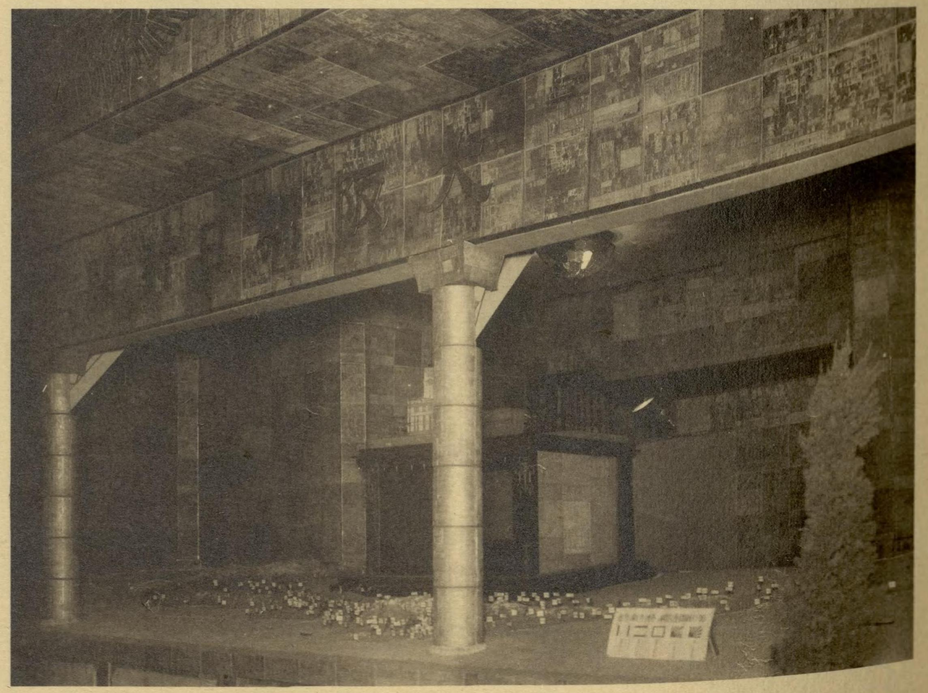

參考館內部　其ノ二

大阪商船會社出品（上左）　佛蘭西出品（下）

南洋廳出品（右）

大阪商船
大阪商船
大阪商船
航路圖

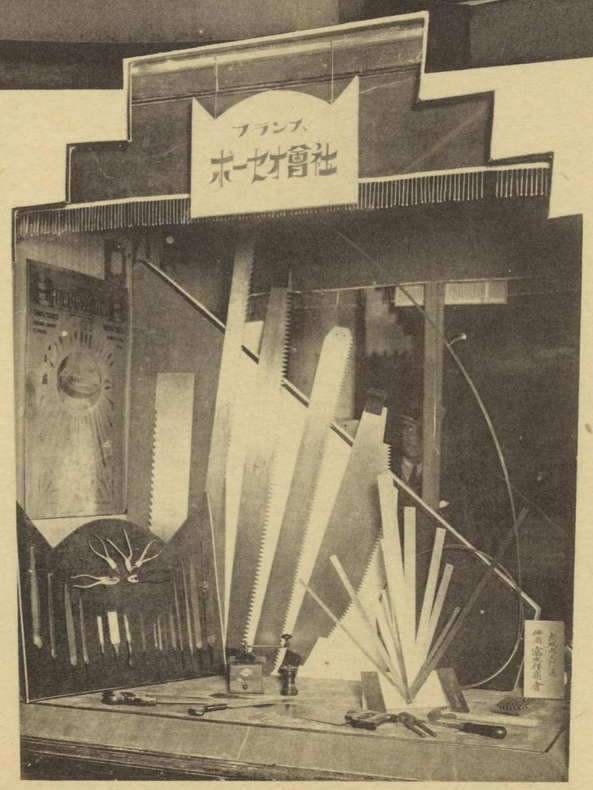
ブランプ
社會オセーホ

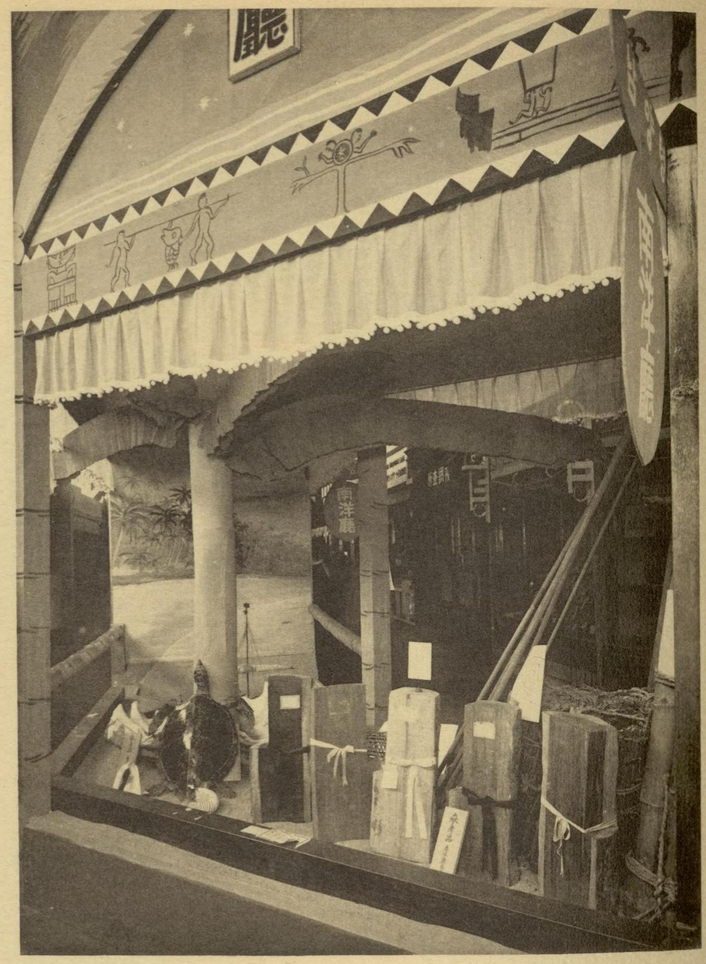
日本郵船

接待館（上）　同上側面（下）

接待館ハ慶會樓ノ池中ニ建設セル純朝鮮式建物ニシテ京城協賛會ヲシテ來賓ノ接待ニ當ラシメタリ

水族館(上左)及其ノ内部(下左)
活動寫眞館(上右)及其ノ内部(下右)

水族館ハ百四十坪ノ洋式建築ニシテ、中央ニ二十四坪ノ海獸池ヲ作リ、又周圍ニ設ケタル三十八個ノ水槽ニハ淡水及海水魚ヲ遊戯セシメタリ

活動寫眞館ハ百十二坪ノ洋式建築ニシテ、朝鮮總督府ノ施政其ノ他ニ關スル映畫及內地、各殖民地、外國等ノ事情宣傳ニ關スル映畫ヲ映寫シ其ノ間音樂會等ヲ開催セリ

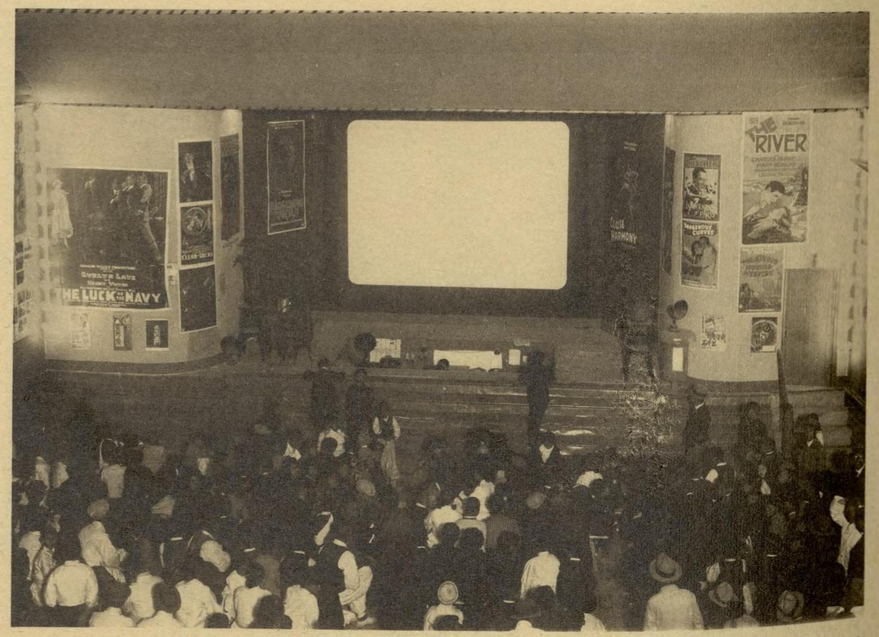
THE RIVER
THE LUCK OF THE NAVY

畜産館(上)及其ノ内部

(鶏舎(下左)牛ノ審査(下右))

畜産館ハ千五百坪ノ畜舎ヲ有シ牛、豚、羊、鶏等ヲ陳列セリ

陸軍館(上)及其ノ內部

陸軍館ハ百五十坪ノ洋式建築ニシテ、陸軍省出品ノ被服、兵器、銃器、野戰大摸型、塹壕ニ於ケル作業等多數有益ナル資料ヲ陳列シ尙館外ニハ「タンク」ヲ配置セリ

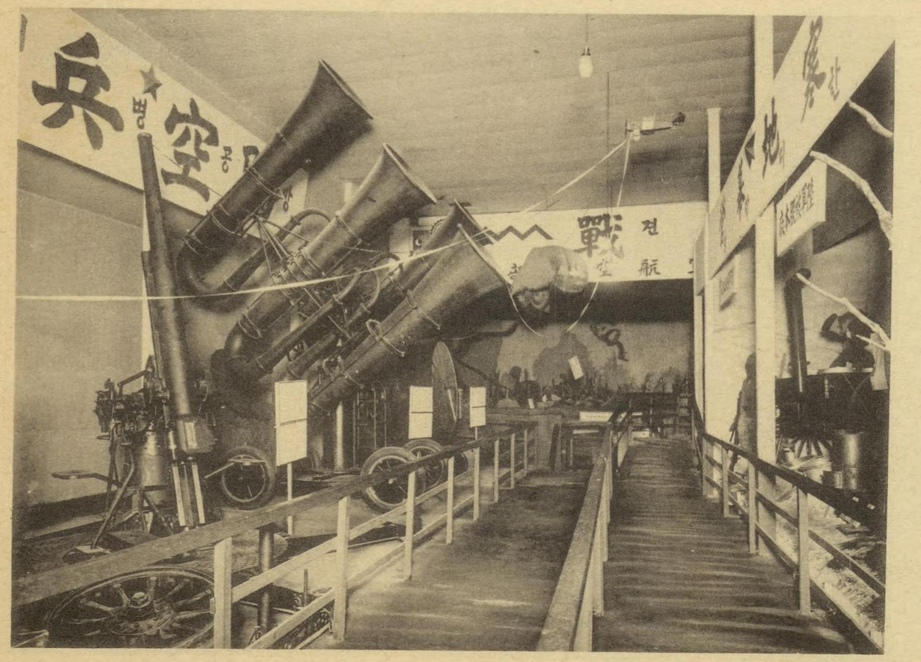
兵
空
戰

海軍館(左)及其ノ内部

海軍館ハ百五十坪ノ軍艦型甲板付建築ニシテ、海軍省出品ノ各種兵器、艦型及水雷爆破、無電操縦ノ實演等最近ニ於ケル科學應用戰ヲ會得セシムヘキ貴重ナル資料ヲ以テ充タサレタリ

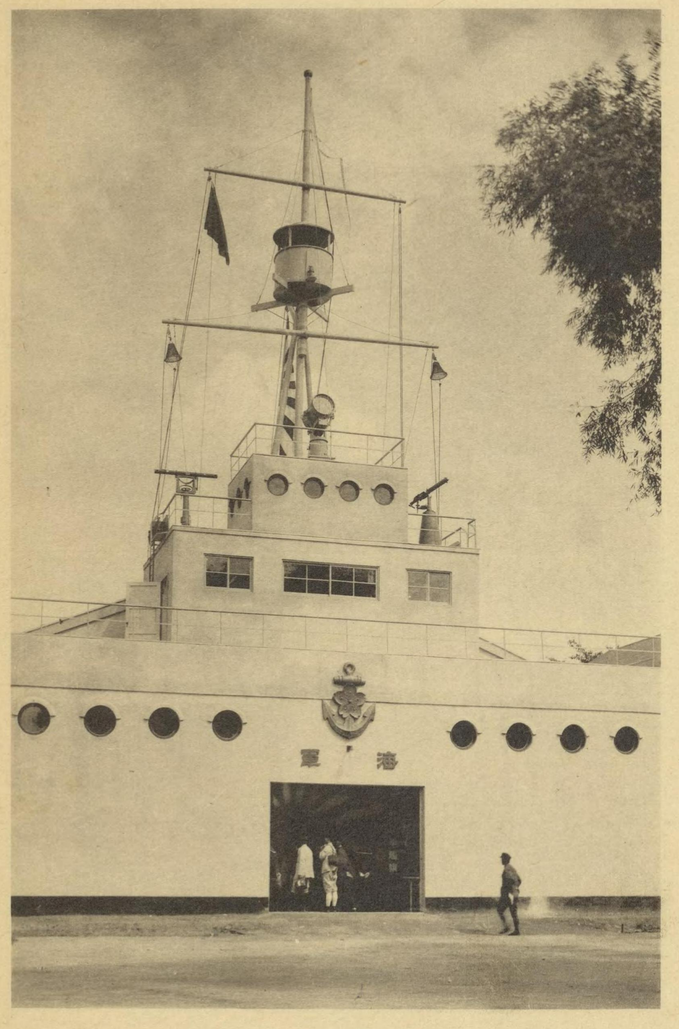
港 呉

現代の海戦
爆雷
機械式自動爆雷

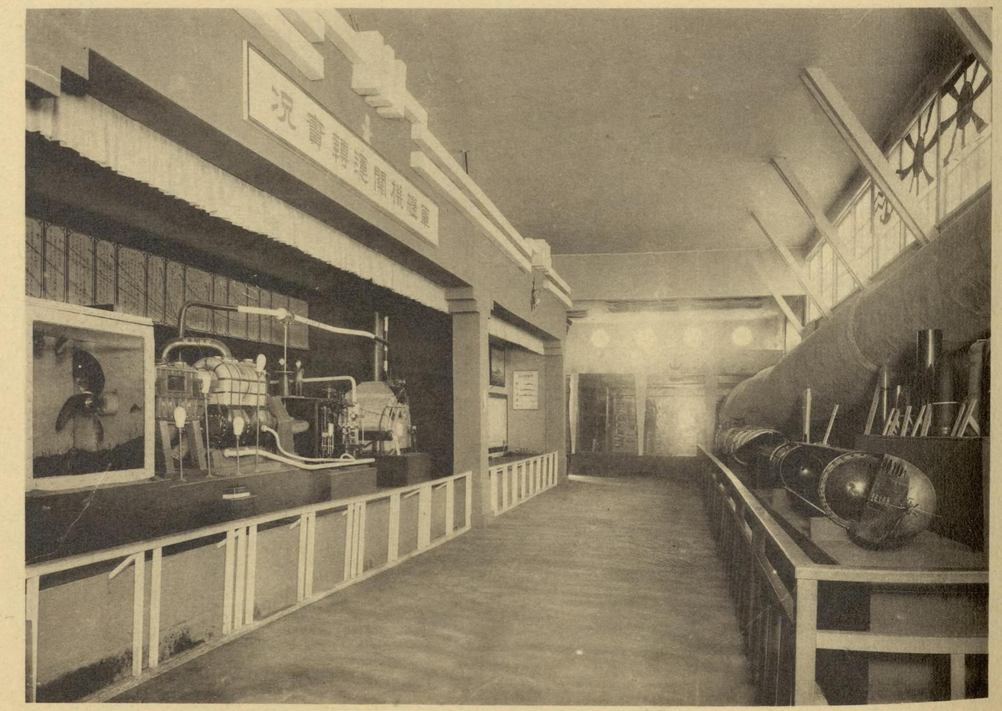
潜水艦用機関模型

メートル館(左)及其ノ内部

メートル館ハ慶會樓池畔ニ設ケタル朝鮮式四十坪ノ風雅ナル建物ニシテ「メートル」法ノ宣傳普及ニ關スル各種ノ出品ヲ陳列セリ

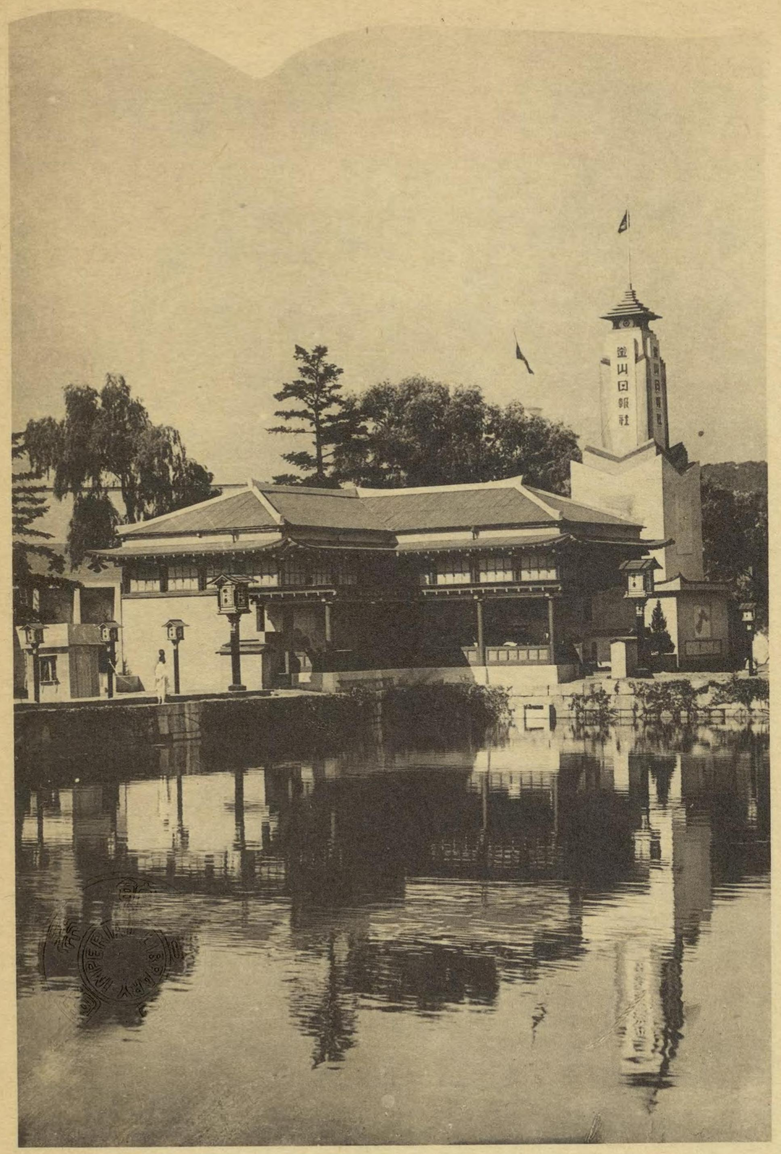

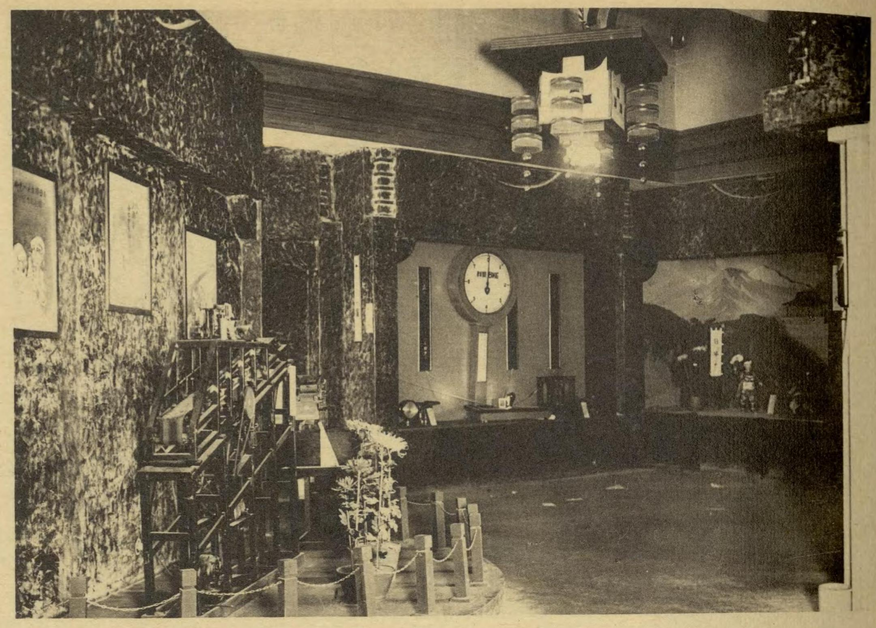

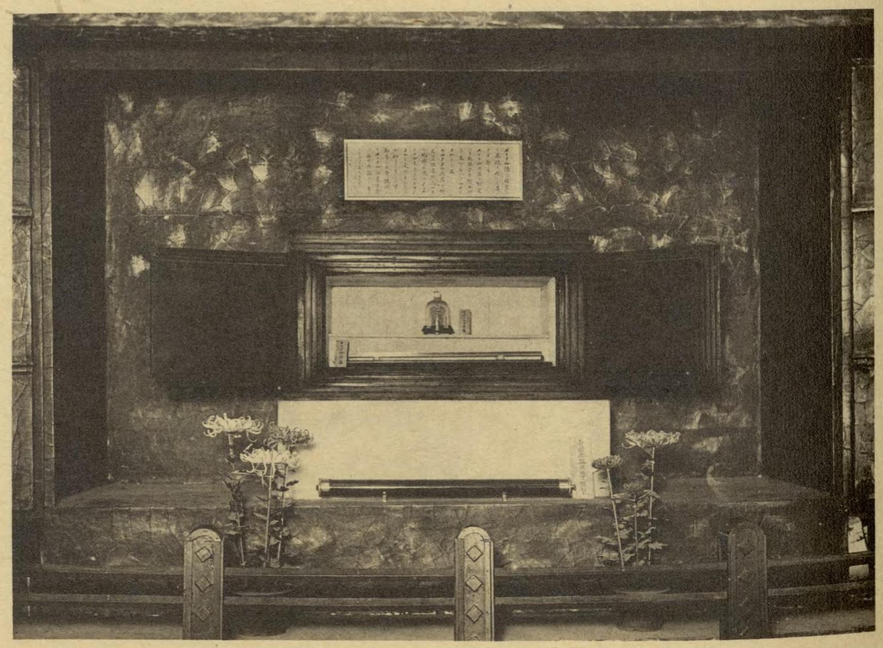

山の館（上左）及其ノ内部（下左上右）
音樂堂（下右）

山の館ハ約六十坪ノ丸太造八角形ノ建築ニシテ、總督府山林部ノ特設經營ニ係リ內周ヲ植林奬勵、山林愛護等ノ「パノラマ」ト爲シ、中央ヲ廻リ舞台ニ仕組ミ廻轉シツヽ觀覽セシメタリ

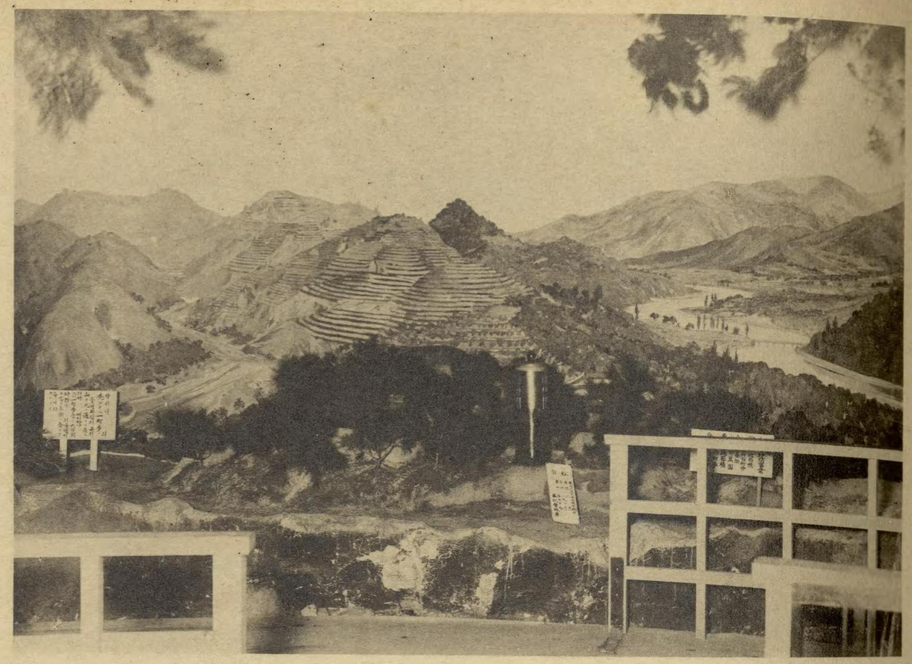

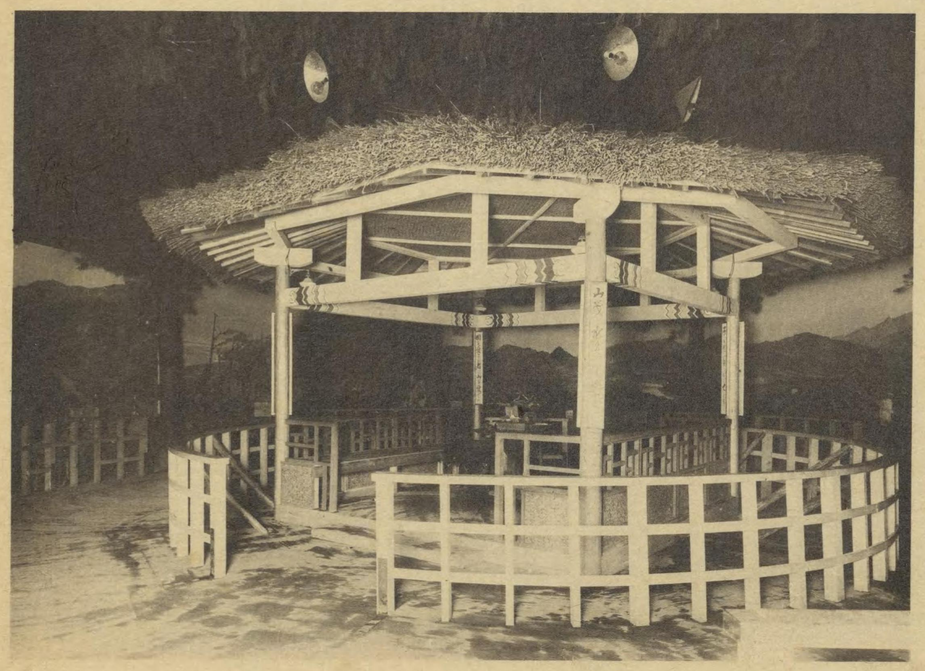

京畿道館（上左）及其ノ内部（下左）

忠清北道館（上右）及其ノ内部（下右）

京畿道館ハ京畿道ノ特設建物ニシテ、三百十五坪ヲ有シ道内ノ重要工産物及有名商店ノ商品ヲ陳列シ即賣所ヲ設ケ各道特設館中ノ最大規模ノモノナリ

忠清北道館ハ忠清北道及道協賛會ノ經營ニナル三十坪ノ特設館ニシテ、物産ノ即賣及休憩所ノ設備ヲナセリ

（以下十一箇所ノ各道特設館ハ總テ道及道協賛會ノ經營スルトコロナルヲ以テ設備概ネ同一ナリ）

京
殿

忠清北道

京城商店
天一藥房

忠清南道館（右）全羅北道館（上左）及其ノ内部（下左）

忠清南道館ハ五十坪ノ建築ニシテ、道内観覧人ノ休憩所ヲ設ケタリ

全羅北道館ハ百二十二坪ノ外部極彩色ノ建築ニシテ物産ノ即賣、特産品ノ製作實演及食堂ヲ經營シ接待室ノ設備ヲナセリ

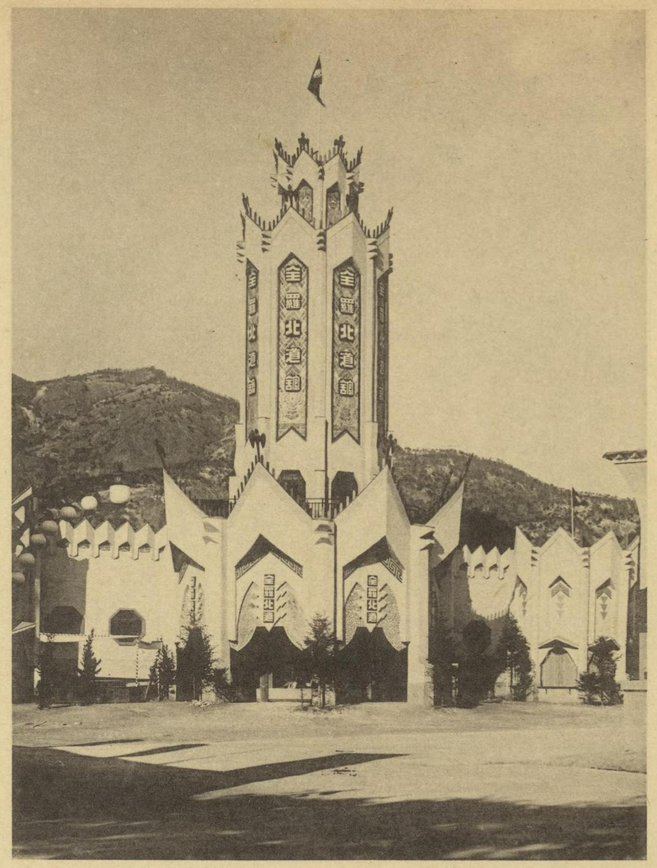
全満北道館

全羅南道館（左）
慶尙北道館（上右）及其ノ内部（下）

全羅南道館ハ二百餘坪ノ建築ニシテ、物産ノ即賣、
食堂、休憩所等ノ經營ノ外活動寫眞及物産宣傳ノ舞
踊ヲ公開セリ
慶尙北道館ハ即賣所、食堂及休憩所ノ外階上ニ接待
室ヲ設ケタル百四坪ノ特設館ナリ

ZENRANAND

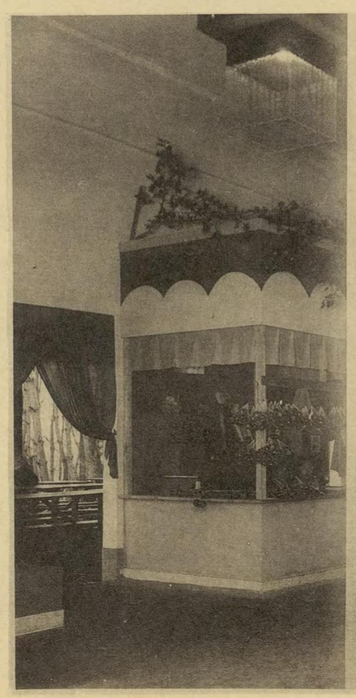

慶尙南道館（上左）及其ノ内部（下）

黃海道館（右）

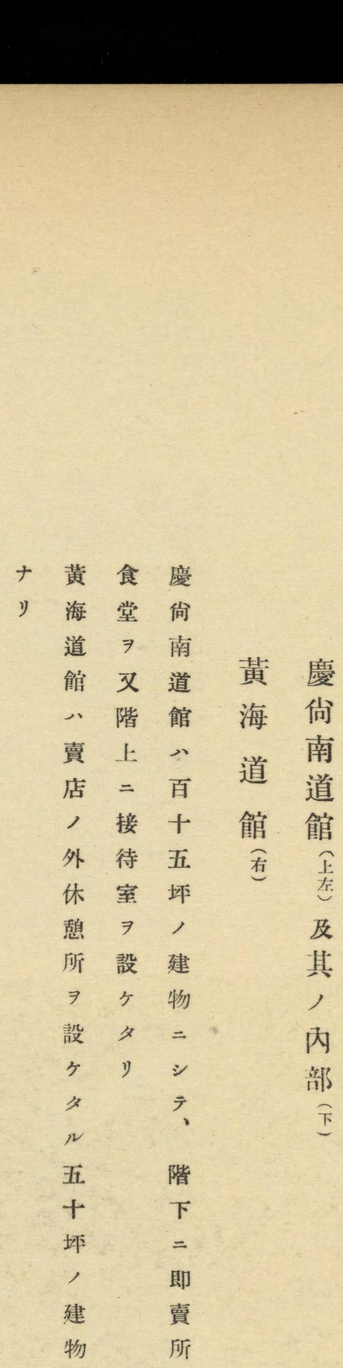

慶尙南道館ハ百十五坪ノ建物ニシテ、階下ニ即賣所食堂ヲ又階上ニ接待室ヲ設ケタリ

黃海道館ハ賣店ノ外休憩所ヲ設ケタル五十坪ノ建物ナリ

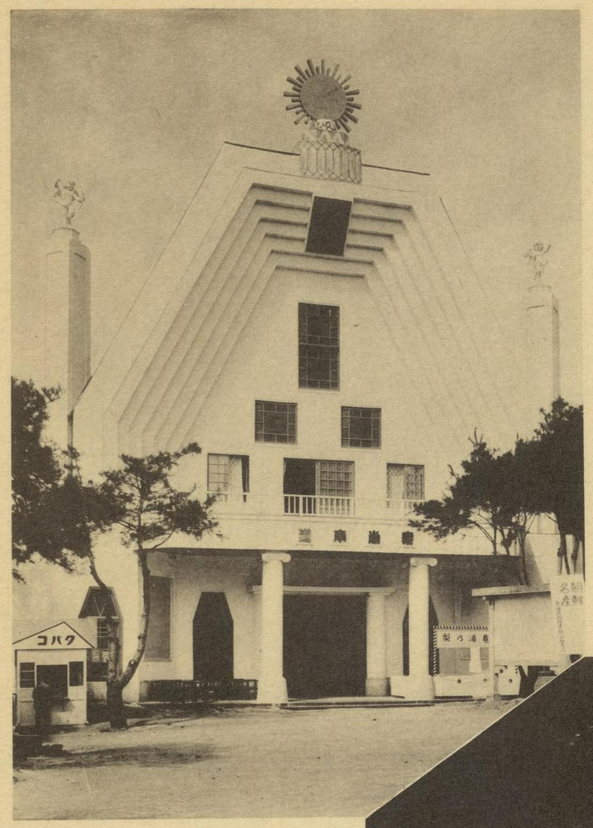
コバタ

百世
酒

平安南道館（上左）、及其ノ內部（下左）、
平安北道館（上右）、及其ノ接待所（下右）

平安南道館ハ玄武門ニ模シタル純朝鮮式百二十四坪ノ建物ニシテ階下ニ陳列所、即賣所及食堂ヲ、又階上ニ接待室ヲ設ケタリ

平安北道館ハ七十五坪ノ即賣所及食堂、休憩所ノ外別ニ鴨綠江材ヲ利用シタル十二坪ノ瀟洒ナル茶室ヲ設ケ木材ノ宣傳ト接待ニ努メタリ

玄武門

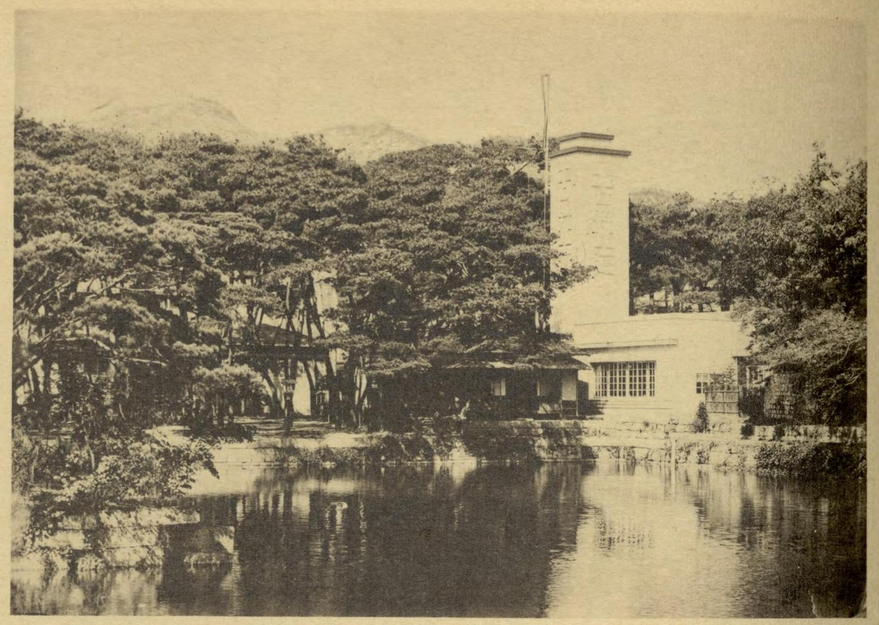

咸鏡南道館（上右）、及其ノ內部（下）
江原道館（上左）、

江原道館ハ丸太造四十五坪ノ建築ニシテ休憩所及食堂ヲ經營セリ

咸鏡南道館ハ通路ニ面シ朝鮮水電及朝鮮窒素両社ノ大模型及即賣所ヲ設ケ階上ニ咸興市街ノ大「パノラマ」ヲ作リ休憩所及食堂ヲ經營セリ、建坪百七十坪

江原道

咸南十景パノラマ

咸鏡北道館(左)、及其ノ内部

咸鏡北道館ハ八角形高サ百尺ノ白亞塔ヲ中心トシ階下ヲ陳列及即賣所ニ階上ヲ休憩所及迎賓室ニ充テ事情ノ宣傳及茶菓ノ接待ヲ爲セリ、建坪七十坪

鐵道省館（上左）、及其ノ内部（下）、製鐵所館（右）

鐵道省館ハ鐵道ノ現勢及鐵道ニ關スル智識ノ普及ヲ計ルヘキ種々ノ施設ヲ公開セリ、建坪二百坪

製鐵所館ハ八幡製鐵所ノ經營ニシテ精巧ナル製鐵ノ工程模型ヲ陳列シ内部ニハ活動寫眞室ヲ設ケテ製鐵ニ關スル映寫ヲ爲セリ、建坪百坪

鐵道省
キリンビール

北海道館（上左）、及其ノ内部

北海道館ハ北海道廳ノ建設ニシテ百二十五坪ヲ有シ陳列場ノ外即賣所及食堂ヲ經營セリ、木材、海產物、獸毛皮等ノ重要物產ノ陳列ハ大ニ本館ニ異彩ヲ放テリ

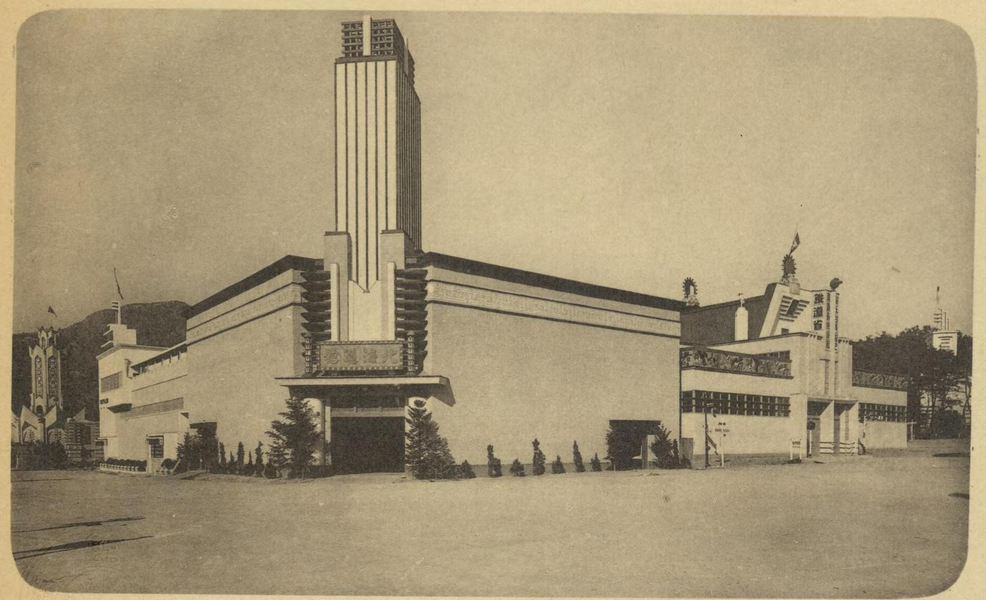

臺灣館（上左）、及其ノ內部

臺灣館ハ建坪二百十坪ヲ有スル臺灣式ノ建物ニシテ臺灣總督府ノ經營ニ係リ、階下ニハ樟腦、熱帶植物ヲ中心トシ、陳列所及即賣所、活動寫眞室、食堂ヲ又階上ニハ接待室ヲ設ケ、臺灣ノ紹介ニ遺憾ナキ施設ヲナセリ

臺灣館

滿蒙參考館(上)、及其ノ內部

滿蒙參考館ハ關東廳及滿鐵ノ經營ニ係リ、二百坪ノ喇摩塔式建築ニシテ、外廓內容共ニ雄大ヲ極メ、特ニ各種重要物產ノ「パノラマ」式陳列及大連市ノ大模型等ハ本館ノ誇リトスル所ナリ

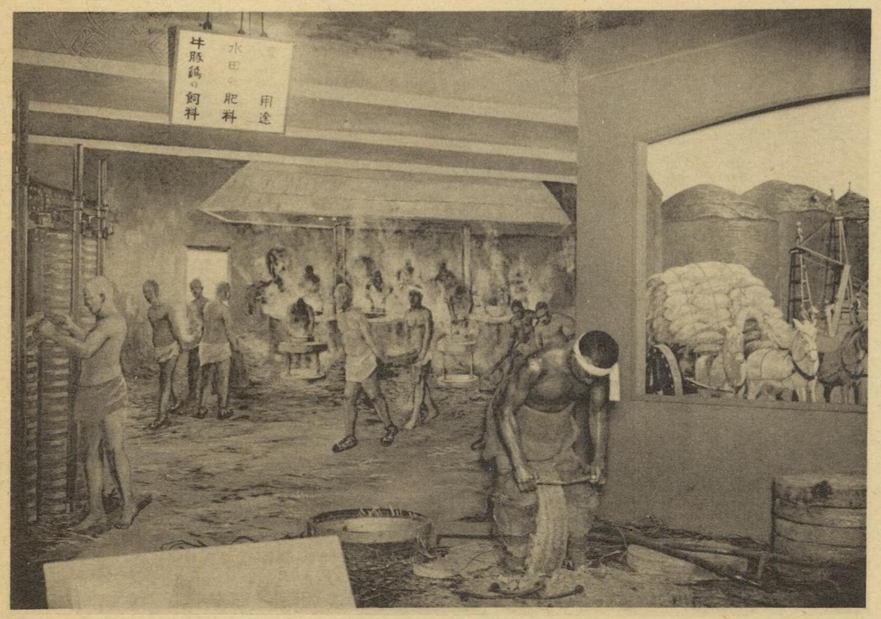
用途
水田
肥料
牛豚鶏の
飼料

樺太館（上左）、及其ノ内部

樺太館ハ樺太廳ノ經營ニシテ、建坪九十坪ヲ有シ、同島ニ於ケル特殊ノ產物及事情ノ宣傳紹介ニ努メタリ

太 樽

大阪館（上左）、及其ノ内部

大阪館ハ建坪三百二十坪ヲ有シ、大阪優良産品ノ陳列ヲ中心トシテ、各種製産物ノ紹介及販賣ニ努メ「大阪商品ナルカ故ニ優良ナリ」ノ「モットー」ノ周知ヲ圖レリ

大阪商人なるが故に誠實なり

東京館（上左）、及其ノ内部

東京館ハ外部白亜造リニシテ、建坪三百坪ヲ有シ中央ニ松屋呉服店ノ特別陳列アリ、其他東京各大商店ノ出品ハ「アートメタル」ノ陳列棚ニ收メラレ大ニ異彩ヲ放テリ

東京館
TOKYO KAN
TOKYO KAN

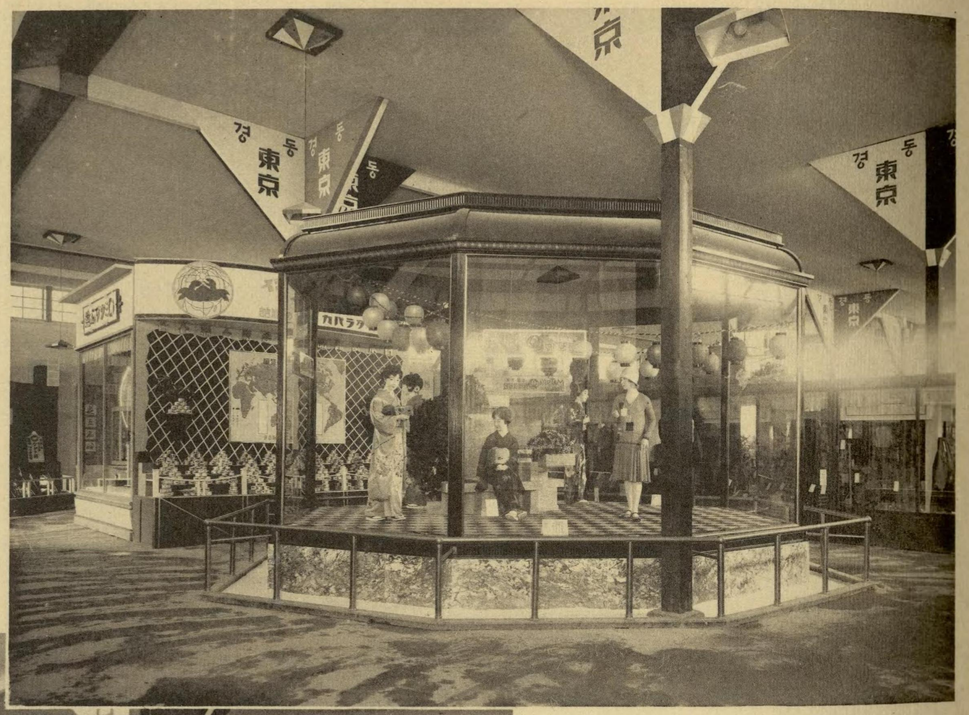
東京
東京
東京

東京
東京
東京
東京
TOYOCLOCK FACTORY
小西六本店

京都館（上左）、及其ノ内部

京都館ハ京都市ノ經營ニシテ、多角形二百十一坪ノ京都式色彩ニ富メル建築ナリ、特産絹布及衣裳類ヲ首メトシ陶器、漆器、屏風等ノ美術品ノ陳列多ク傍ニハ京都風ノ休憩所ヲ設ケ一般ノ利用ニ供セリ

京都
特設館

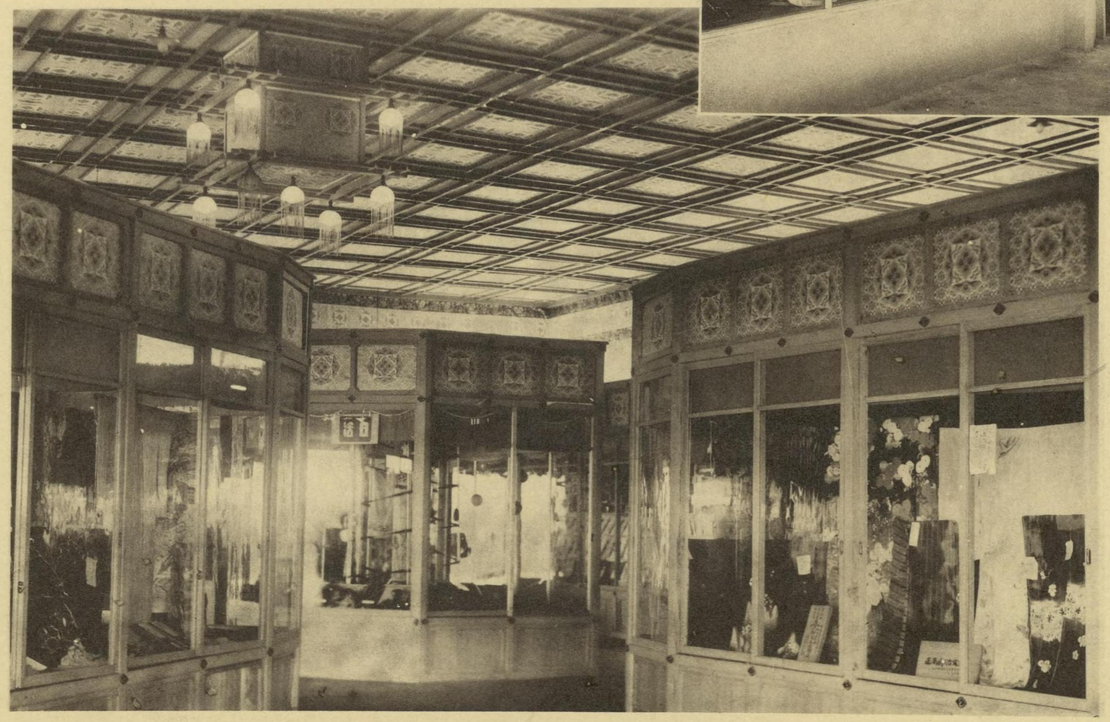

九州館(上)、及其ノ内部
(福岡縣ノ部(下左)、大分縣ノ部(下右)、)

九州館ハ九州及沖繩各縣ノ聯合施設ニシテ建坪四百十坪規模宏壯ノモノナリ

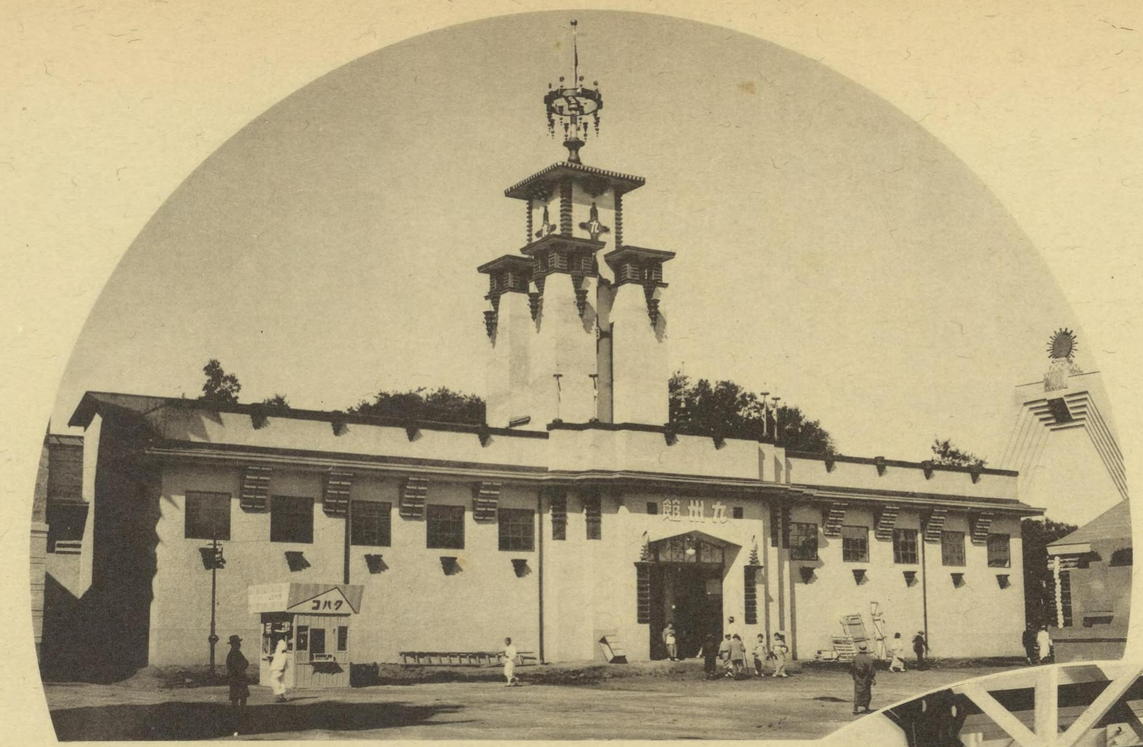
九州館
コハク

大分縣
大分縣
大分縣
大分縣

九州館内部　其ノ二

佐賀縣ノ部（上左）

長崎縣ノ部（下左）

宮崎縣ノ部（右）

縣賀佐

縣崎宮

仙
縣崎長
雲

九州館內部　其ノ三

熊本縣ノ部（上右）

沖繩縣ノ部（下右）

鹿兒島縣ノ部（左）

縣島鹿
縣島鹿
縣島鹿

熊本城

沖縄縣

名古屋館（上）、及其ノ内部

名古屋館ハ名古屋市及同勸業協會ノ經營ニシテ、建坪百坪ヲ有シ、物産ノ陳列及即賣ヲ爲セリ

나고야시
아이디정
特産館
名古屋市
愛知縣

廣島館(上)、及其ノ內部

廣島館ハ廣島市ノ經營ニシテ、建坪六十六坪ヲ有シ物產ノ陳列及即賣ヲ爲セリ

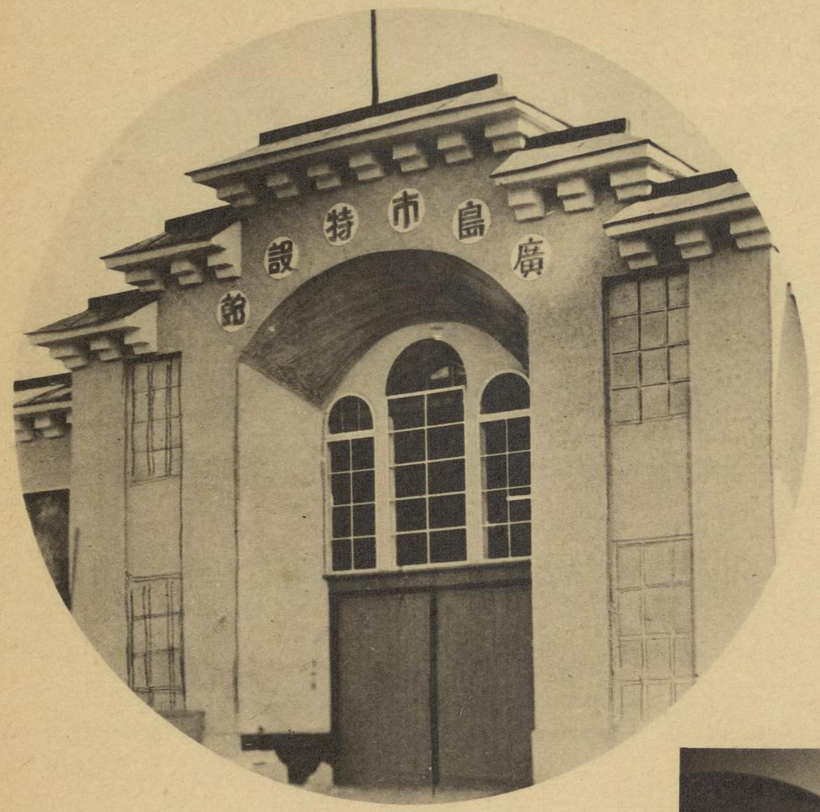
廣島市特設飾

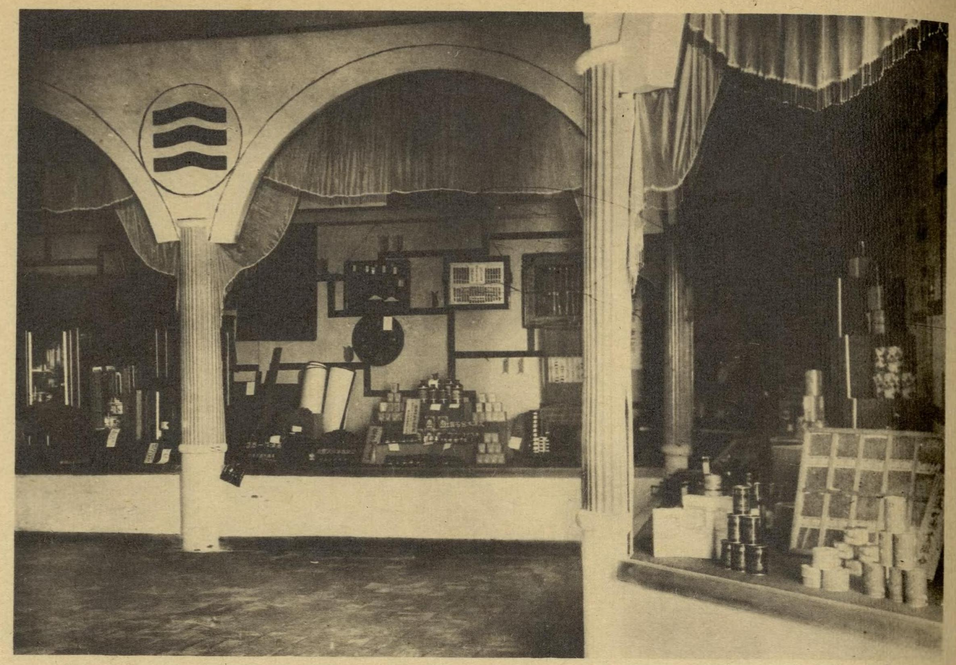

滋賀縣館（上左）、三重縣館（下左）
長崎商館（下右）、奈良縣館（上右）

滋賀縣館ハ滋賀縣ノ建設ニシテ、三井寺ノ釣鐘模型ヲ屋上ニ掲ケタル八十二坪ノ建物ニ於テ即賣式陳列ト食堂ヲ經營セリ

三重縣館ハ三重縣經營ニシテ二見ケ浦ノ女夫岩模型ヲ屋上ニ掲ケタル即賣式陳列館ナリ

奈良縣館ハ奈良縣ノ經營ニ係リ外廓ヲ大佛ニ形トリタル三十三坪ノ賣店ナリ

長崎商館ハ長崎市ノ特設館ニシテ特產品ノ即賣ノ外「カステラ」ノ食堂ヲ經營セリ

滋賀縣特設館

宗像縣

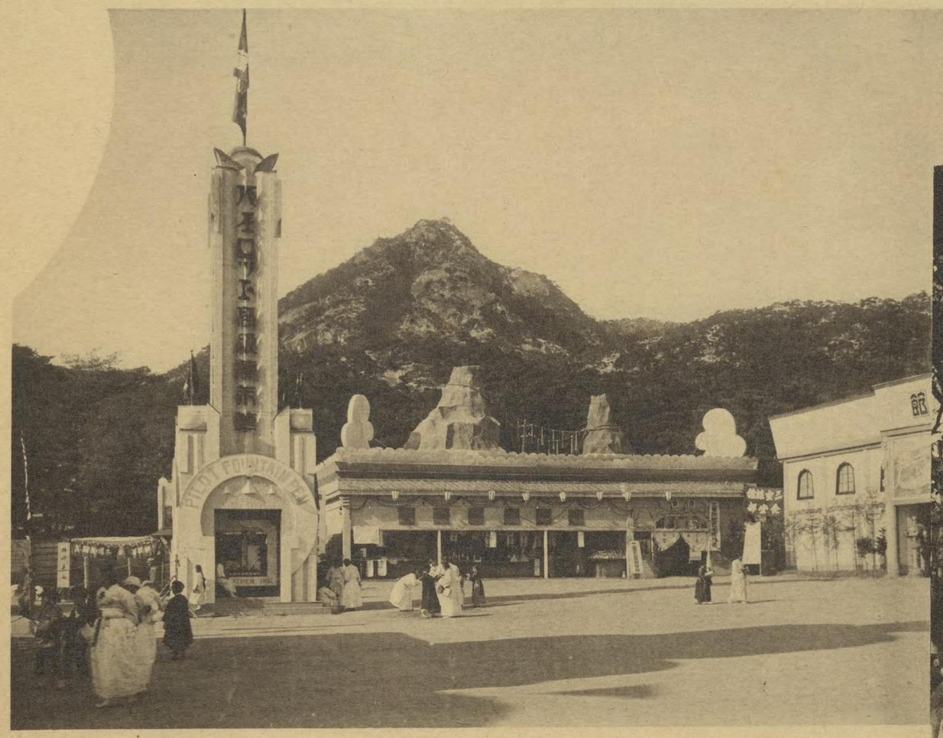
館

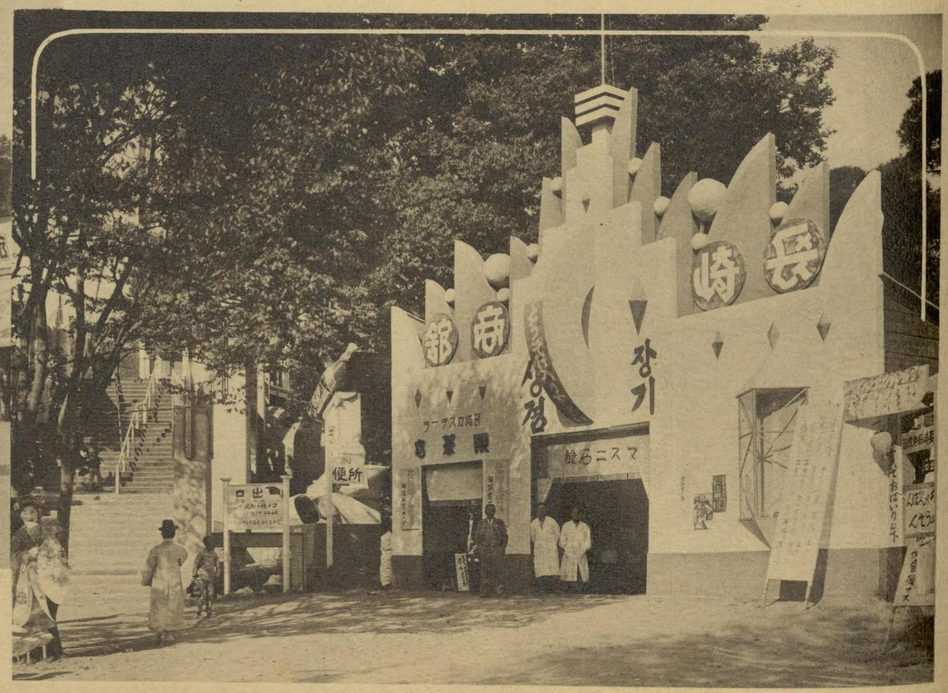
長崎
商館
장기
出口
便所

貴賓館(上)、香遠亭(下)

貴賓館ハ舊名ヲ聚敬堂ト稱シ、蓮池ニ臨ミ、王大妃ノ隱居所トシテ建設セラレタルモノナルガ、開會式當日閑院宮殿下會場御臺臨ノ際、御休憩所タリシトコロナリ、香遠亭ハ蓮池ノ中央ニアリ八角塔狀ヲ爲シ舊王家ノ御休憩所タリ

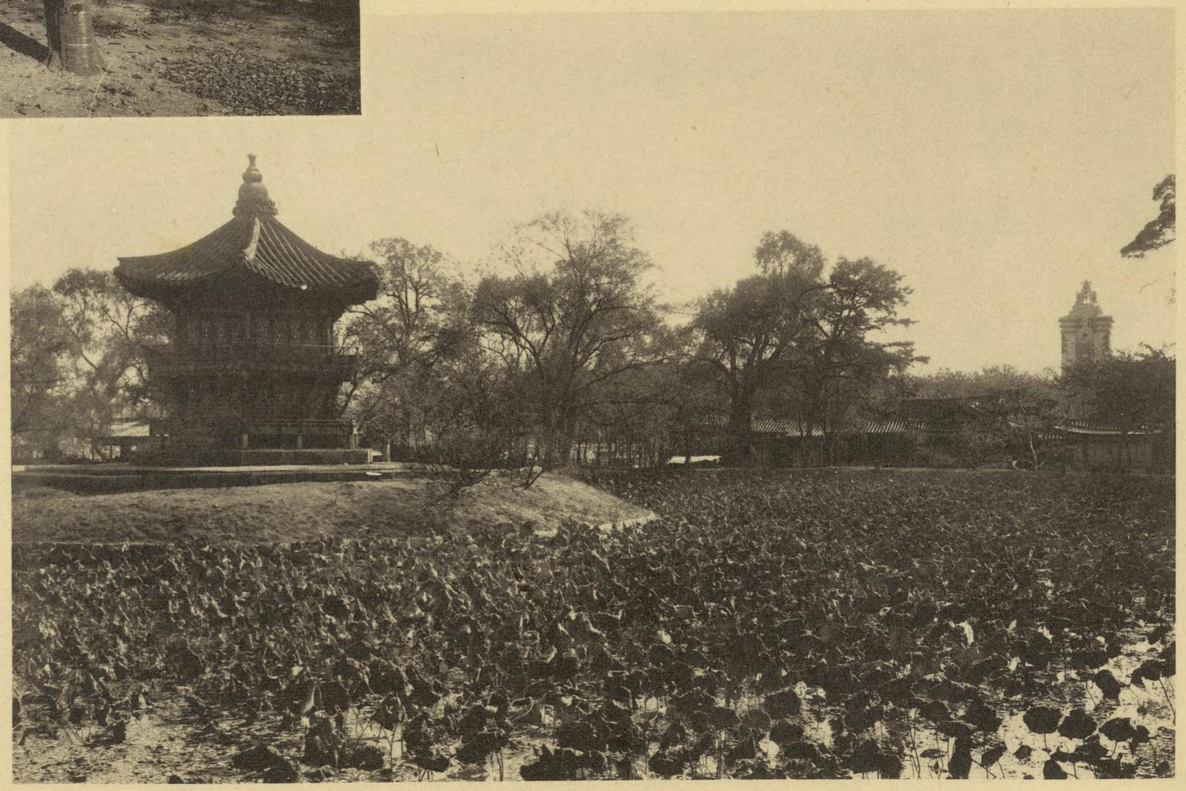

三井館（上）、及其ノ内部

本館ハ三井關係ノ事業ヲ網羅シタル百二十坪白亜色建物ニシテ内容充實特ニ接待室ヲ設ケテ宣傳ノ機會ヲ多カラシメタリ

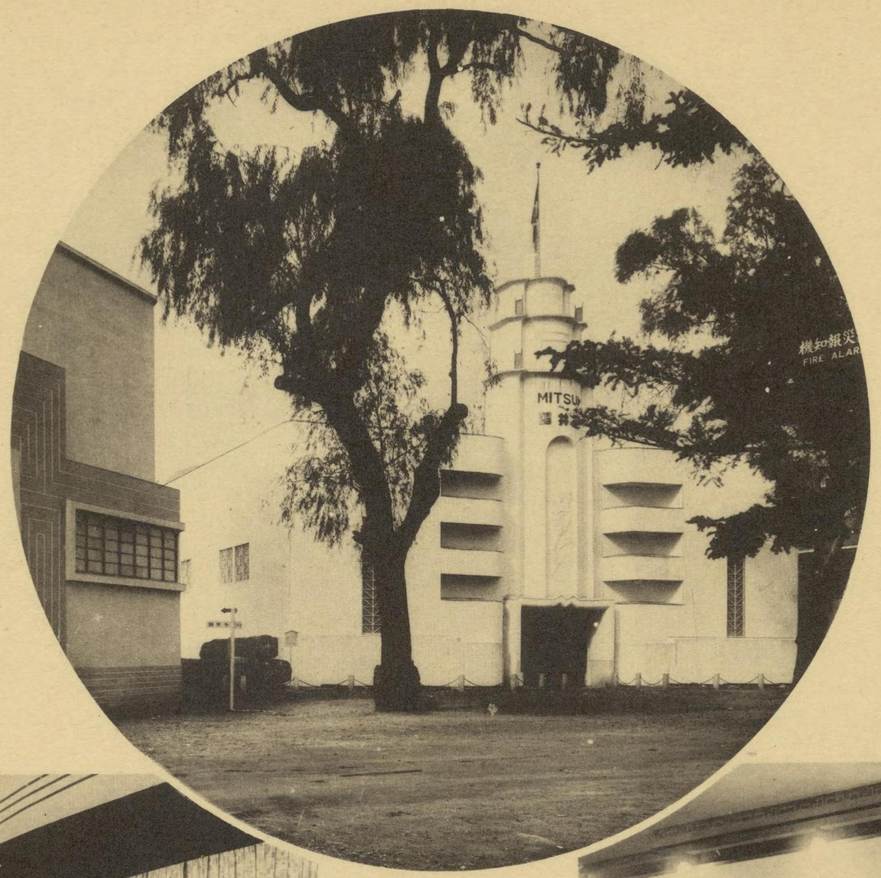
MITSU
三井

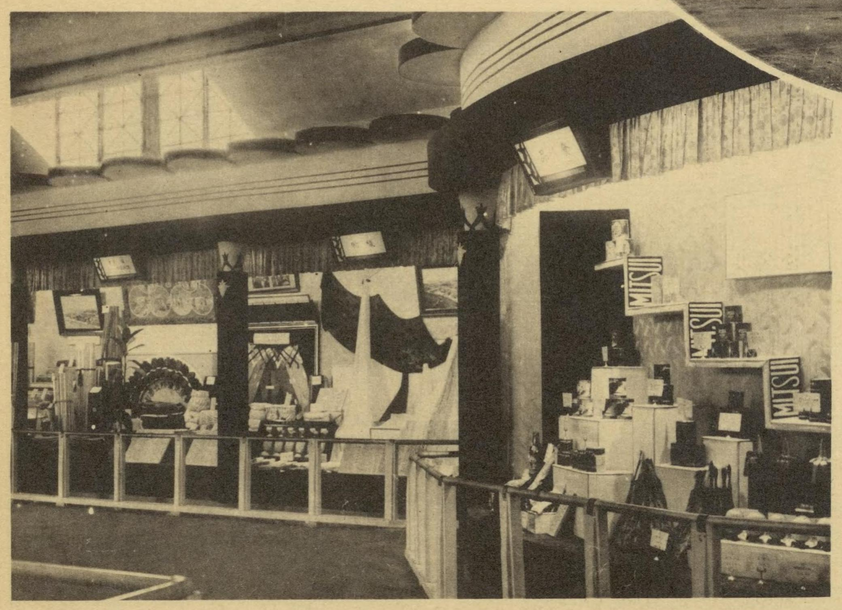
MITSUI
MITSUI
MITSUI

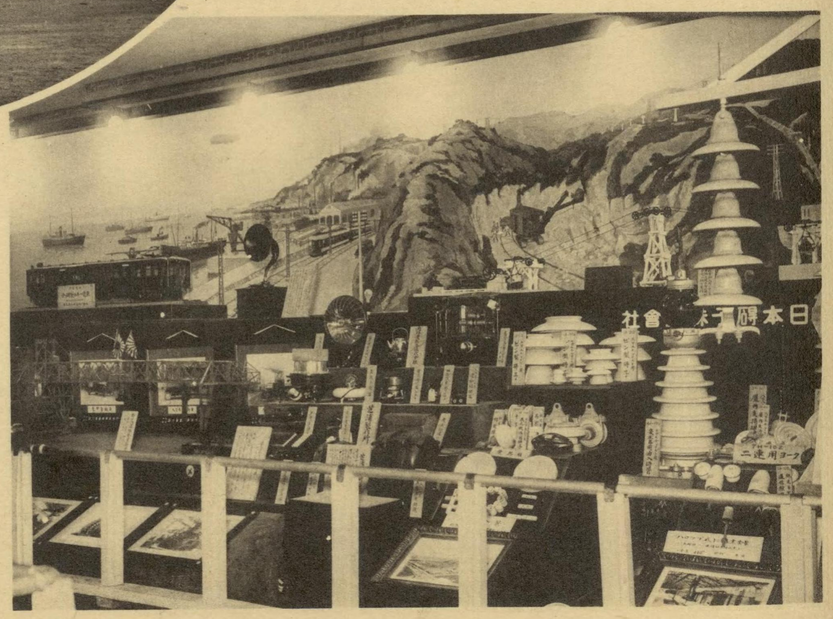
日本郵船株式會社

三菱館(上)、及其ノ内部

本館ハ三菱ノ經營ニ係リ、同系ノ各種事業ヲ陳列展示シタル百二十五坪ノ建物ニシテ、内容豊富ナリ

三菱館

三菱
社會式株
日本生糸

三菱商事
社會式株
日本生糸

住友館（左）、及其ノ内部

本館ハ住友ノ製銅事業ヲ中心トシ、機械製作等ノ各種同系事業ヲ陳列セル八十坪ノ希臘式建築ニシテ館内ニハ噴水休憩所ヲ設ケタリ

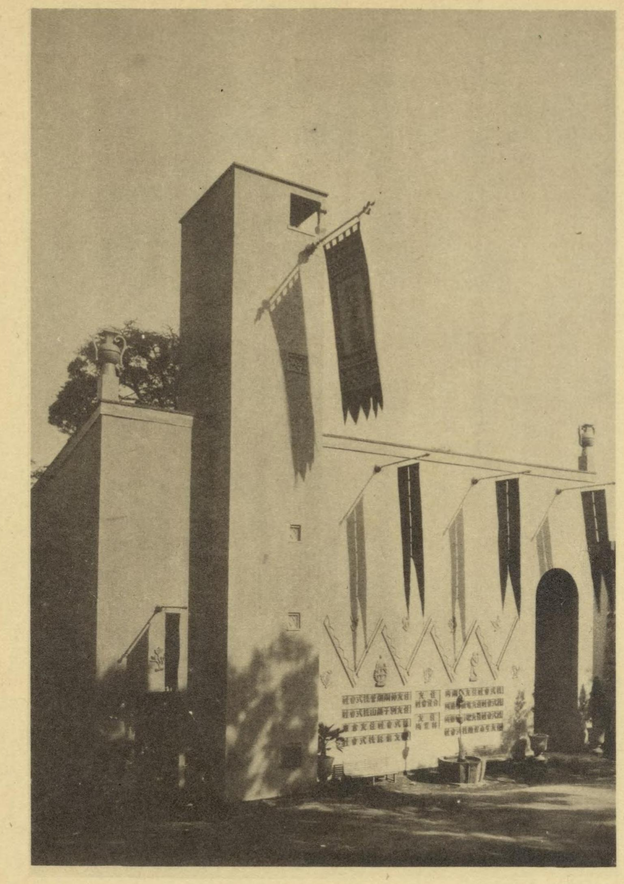

所業林社會資合友住

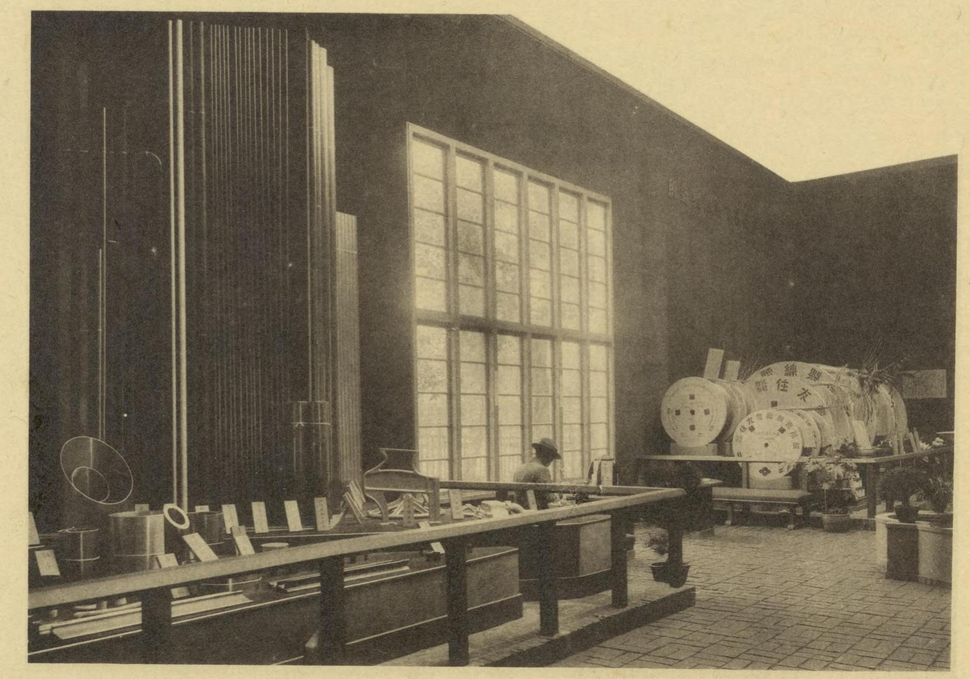

農會館（左）、及其ノ內部

本館ハ朝鮮農會ノ經營ニシテ、近代型百三十坪ノ建築ナリ、農會事業及副業ノ奬勵ニ關スル陳列ト、活動寫眞ノ映寫等專ラ農會ノ宣傳ニ努メタリ

蠶絲館內部

本館ハ朝鮮蠶絲會經營ノ特設館ニシテ、産業南館ニ接續シテ建設セル九十坪ノ朝鮮式建物ナリ、李王家ヨリ御貸下ノ蠶絲陳列ヲ始メ各製絲工場ノ出品及蠶絲ニ關スル機械器具製絲ノ實演等斯業ノ現勢ヲ一目瞭然タラシメタリ

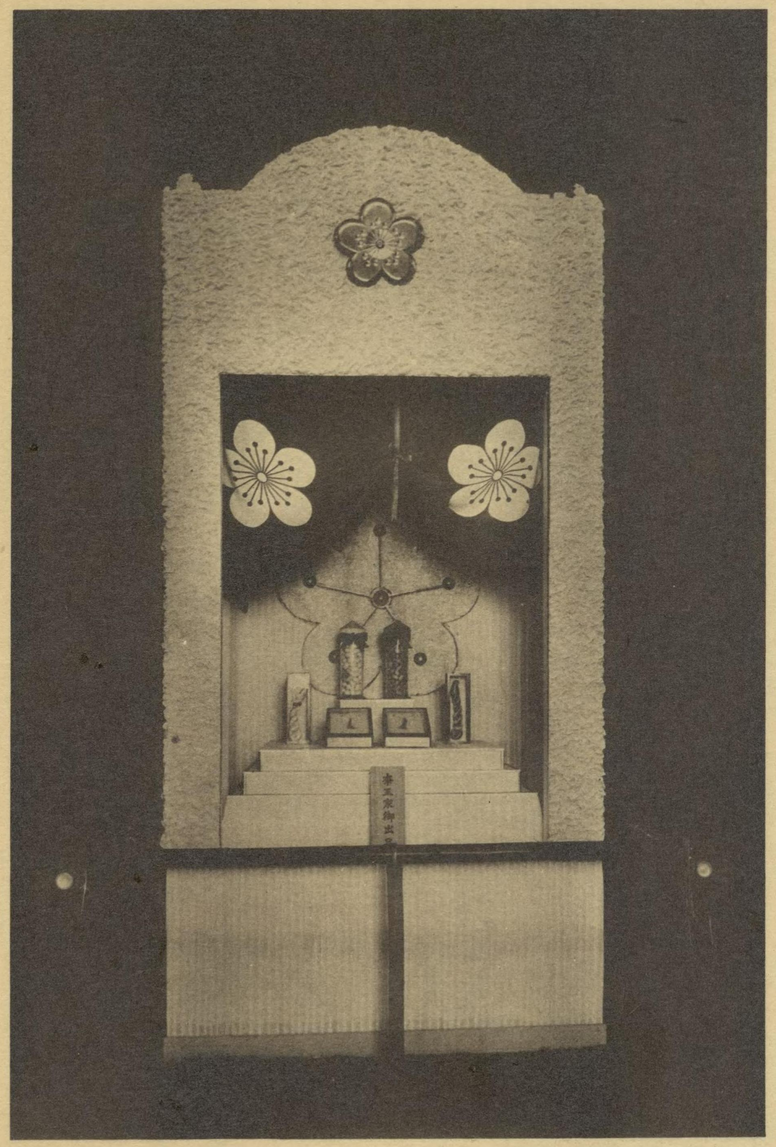

水産會館（左）、及其ノ內部

本館ハ朝鮮水産會ノ特設館ニシテ製罐、魚油硬化、發動機等水産ニ關スル製造工業ノ狀態ヲ展示シ、館外ニハ大鯨骨ヲ陳列シテ衆目ヲ驚カシメ更ニ即賣及水産食堂ヲ經營セリ

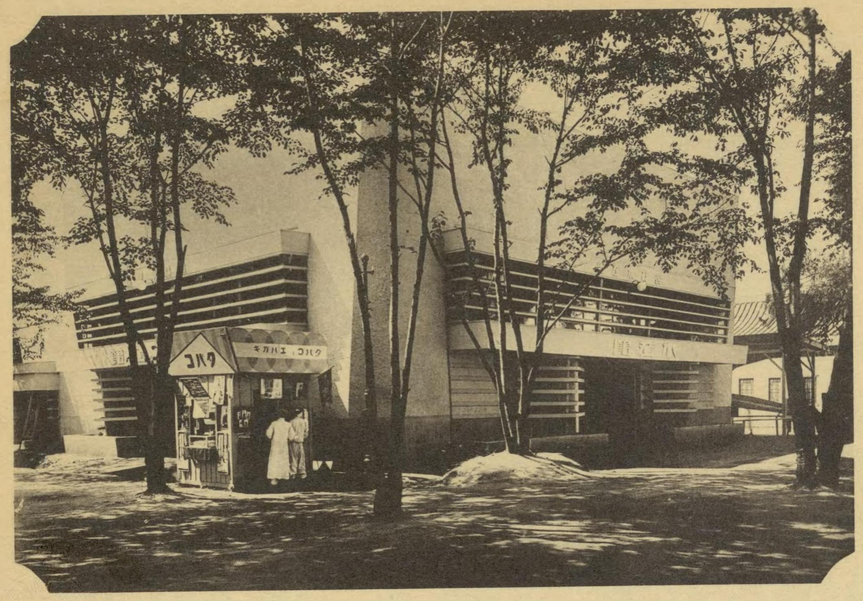
コバタ

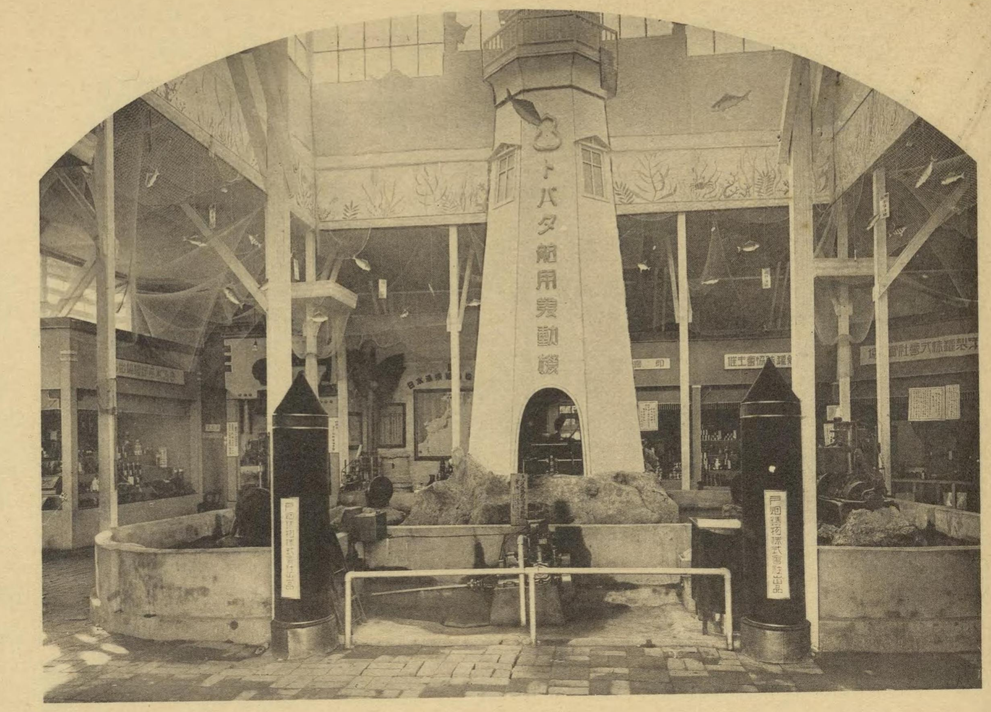
コバタ館用発動機

畜産會館（左）、及其ノ內部

本館ハ朝鮮畜産會ノ事業ニシテ、百二十坪ヲ有シ、畜産食料品、毛織物等ノ即賣及畜産食堂ヲ經營セリ

畜産館
畜産館

文化住宅

本住宅ハ朝鮮建築會ノ經營ニ係リ朝鮮ノ氣候ヲ參酌シテ設計セル建坪(一)三十三坪五合、(二)二十七坪八合九勺、(三)二十四坪八合二勺ノ三戸ニシテ朝鮮ノ住宅建築上ノ好參考資料タリ

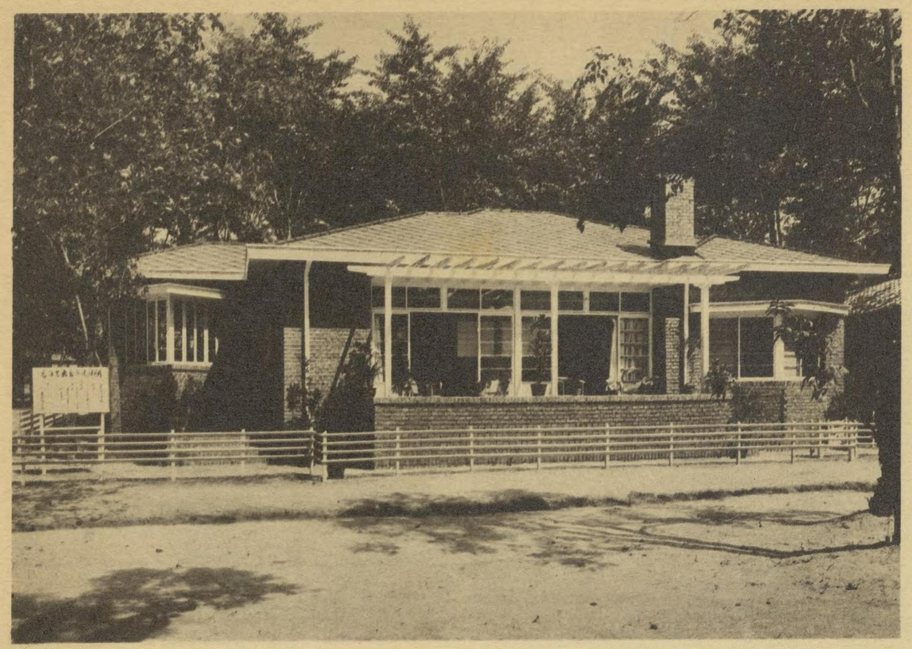

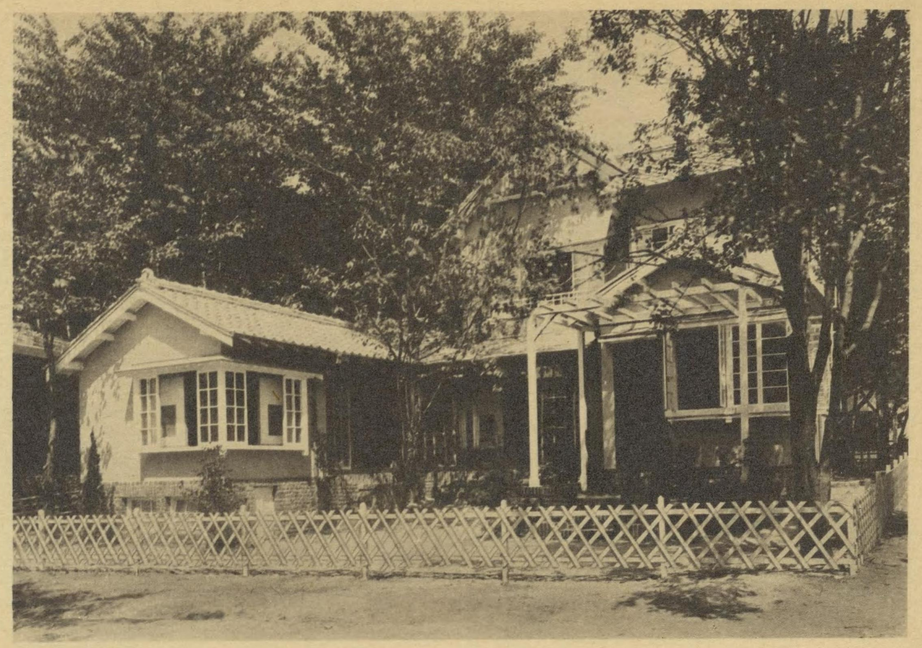

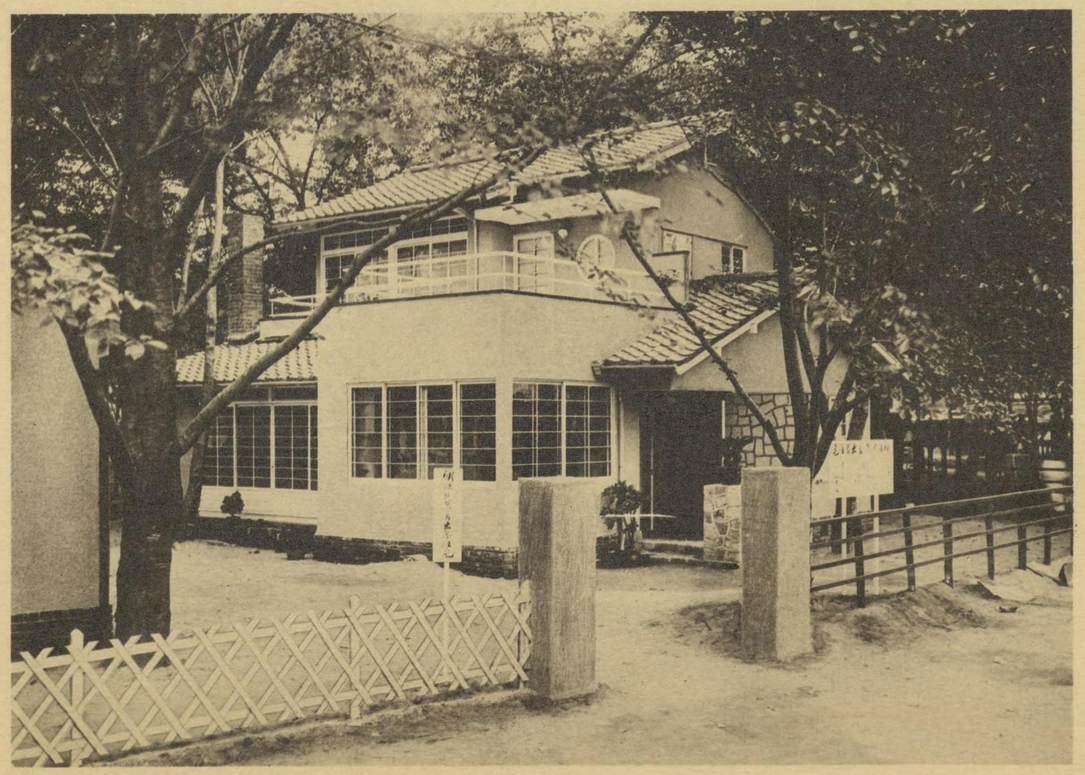

新聞館（上左）、及其ノ内部（下左）、
宮島館（右）

新聞館ハ京城日報社ノ特設館ニシテ、百六坪ヲ有シ、新聞製作順序ノ陳列ヲ始メ其他賣店、新聞縦覧室等ヲ設ケ新聞智識ノ普及ヲ計レリ

宮島館ハ朝鮮新聞社ノ經營ニシテ、安藝ノ宮島ニ模セル百五十五坪ノ賣店式建築ナリ

丸善インキ塔（上左）、朝鮮紡織會社塔（下左）、
趙膏藥塔（上右）、明治製菓會社塔及、カモヅル塔（下右）

丸善

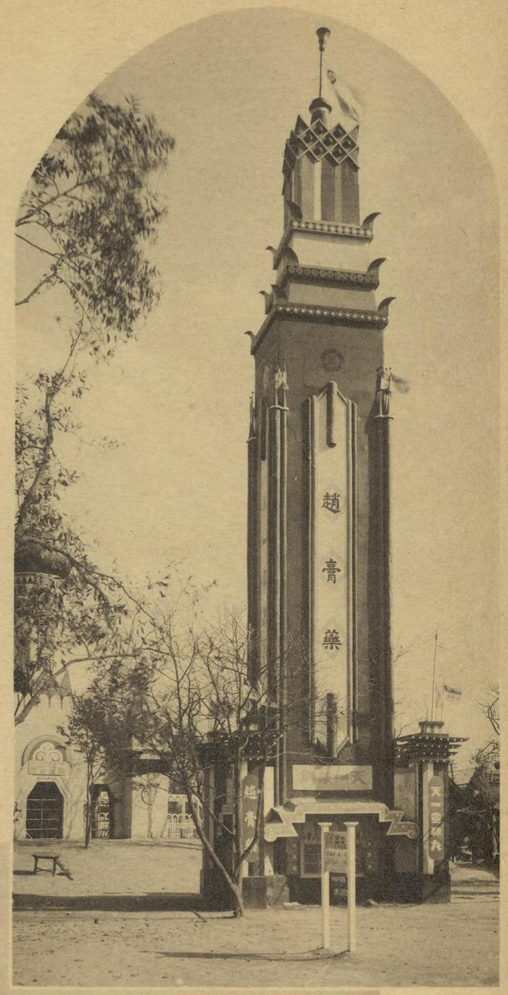
趙青藥

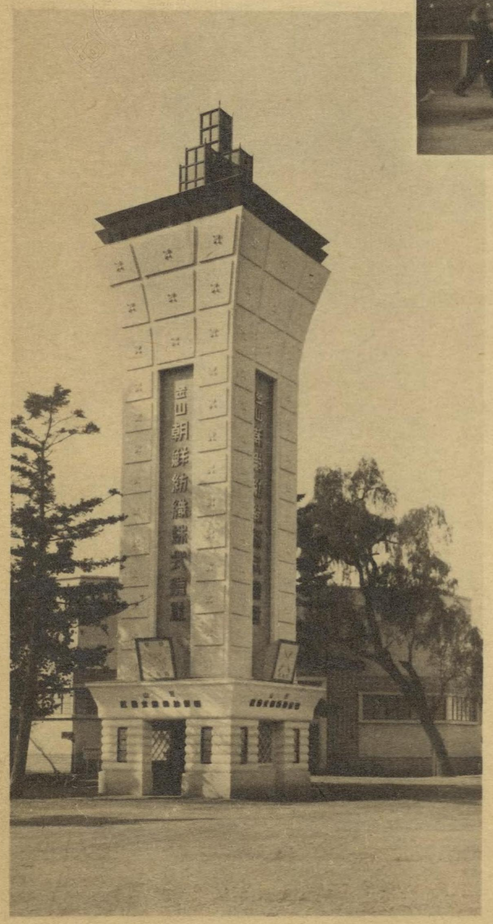
朝鮮物産館

釜山日報社塔（左）、
朝鮮毎日新聞社館（上右）、
朝鮮商工新聞社特設館（下）

釜山日報社

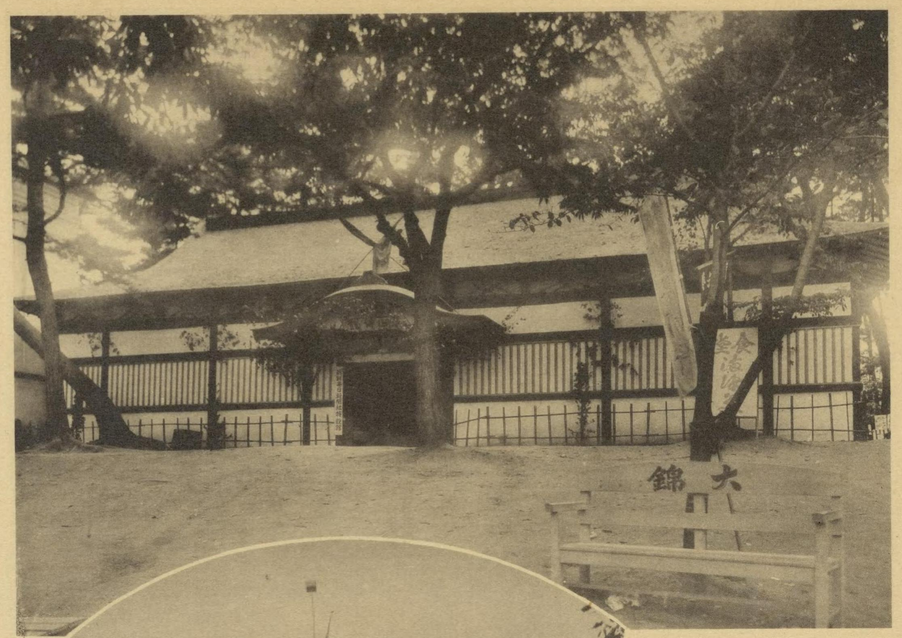
大錦

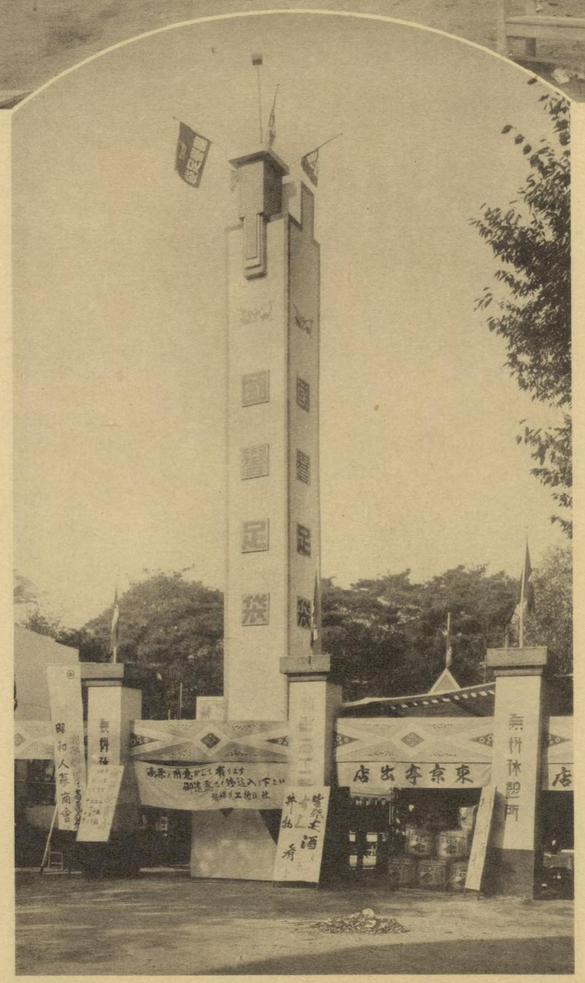
東京李出店

慶會樓及接待館（左）、
人參塔（右）

キリンビール塔（左）、
サツポロビール塔（上右）、
日本生命保険會社噴水塔（下）

キリンビール

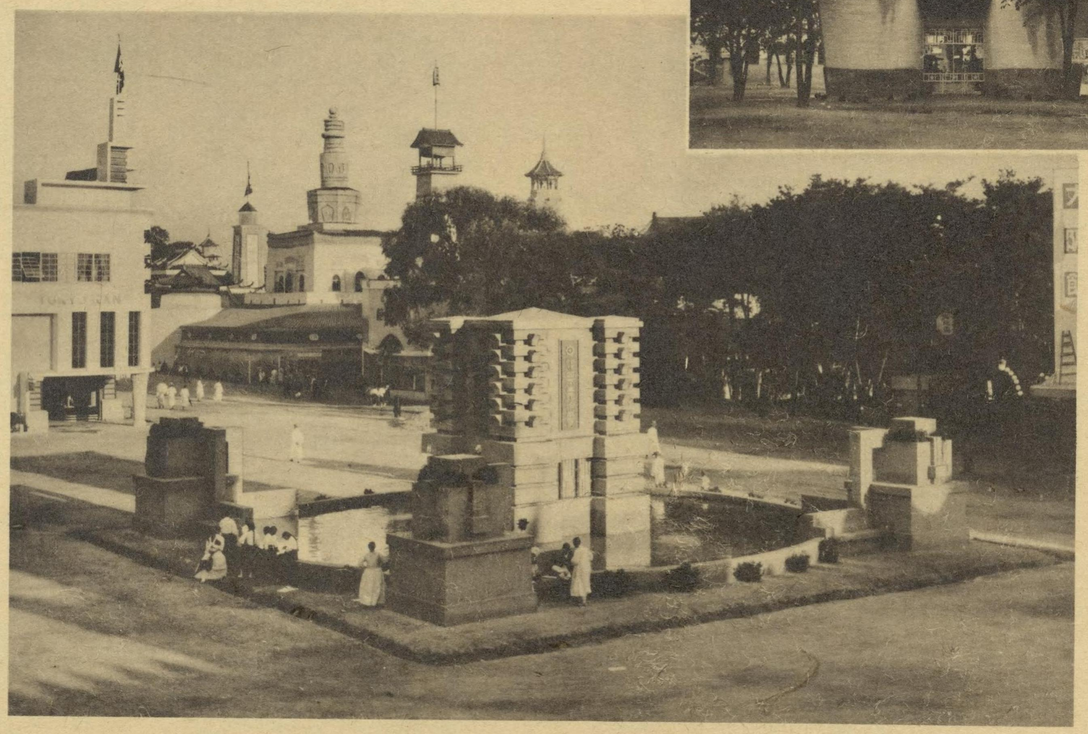

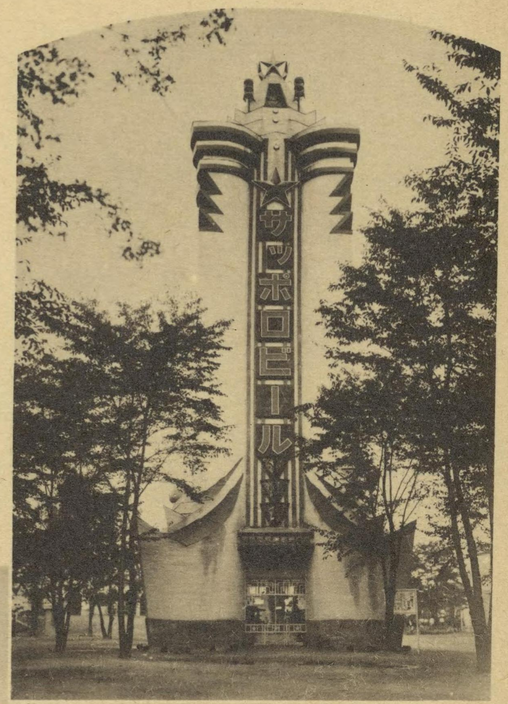
サッポロビール

丸善インキ塔及サツポロビール塔（上左）、
レコード石鹸塔及合同油脂會社特設陸橋（上右）、
京城生命保險同業會宣傳塔（下左）、
熊平消防館（下右）

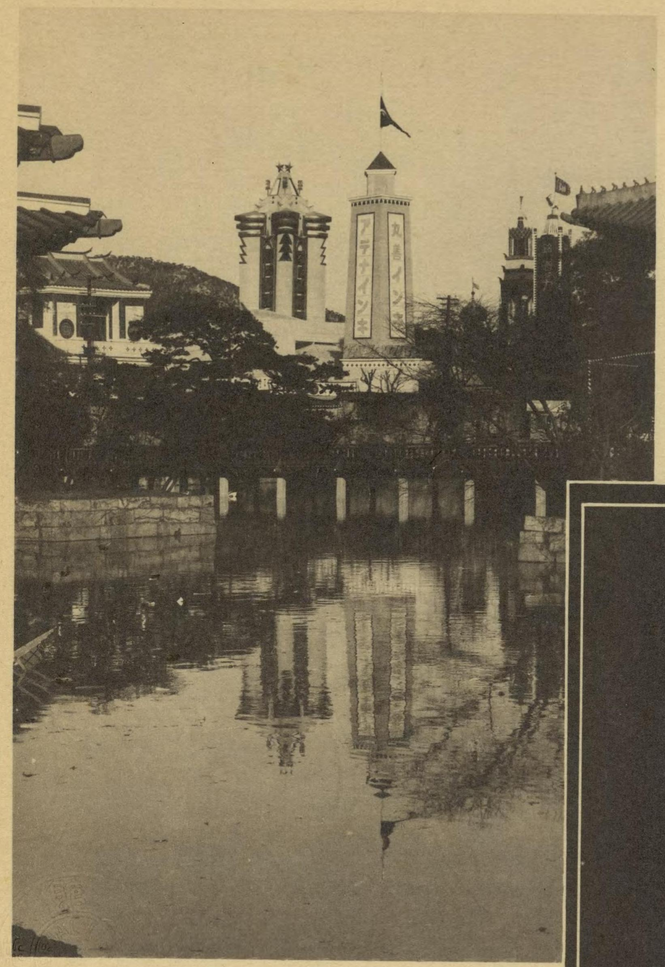

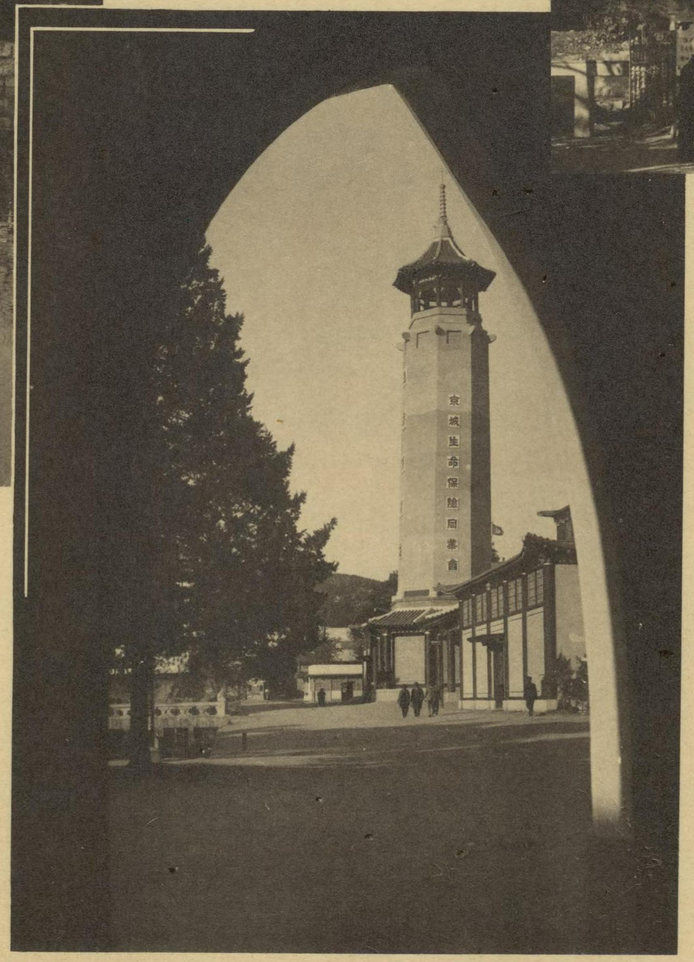

消防組
熊平商店
熊平商店

滋賀縣館及其ノ附近（上左）、
合同油脂會社特設陸橋附近（下左）、
奈良縣館及其ノ附近（上右）、
三重縣館及其ノ附近（下右）

福錄館
滋賀縣特設館
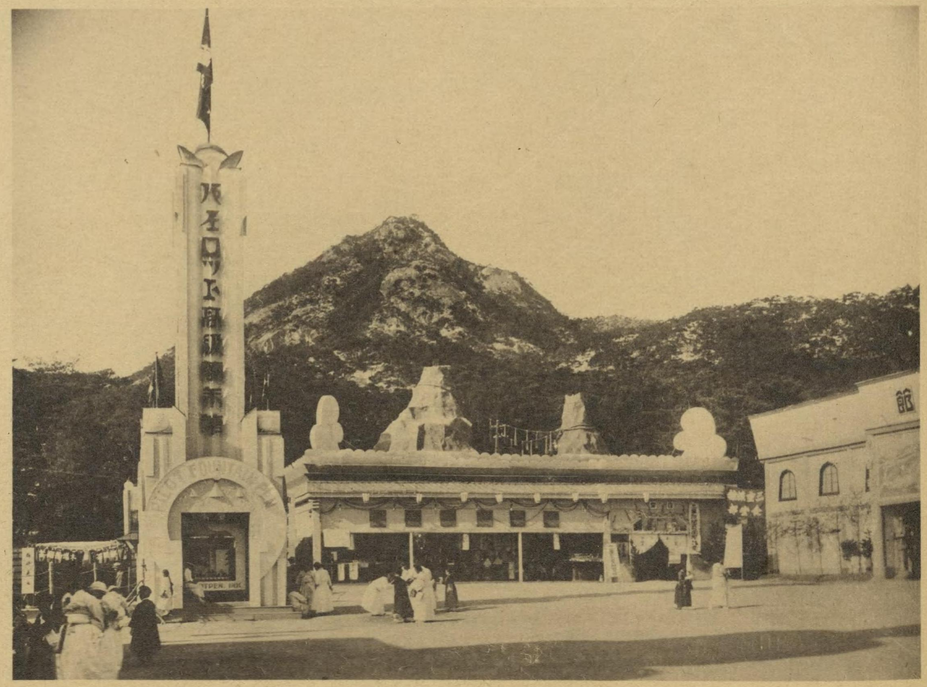
京良縣