

516
320



始



斗
95-45



便

覽

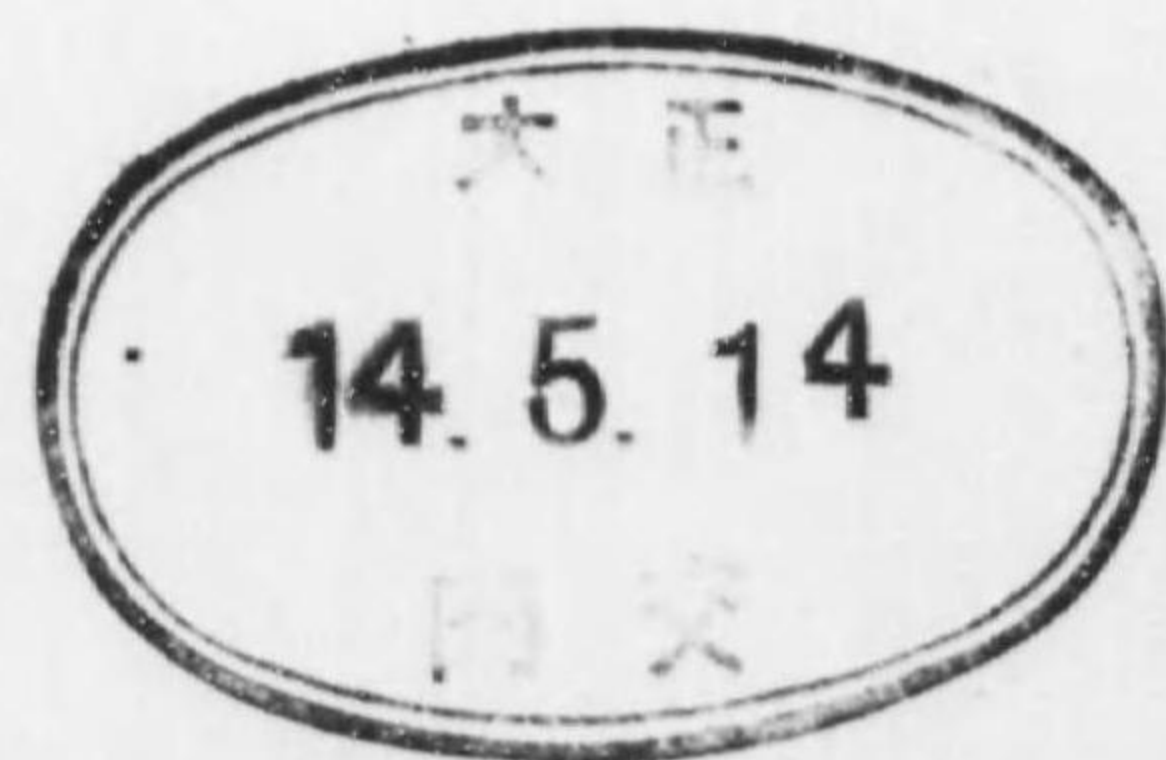

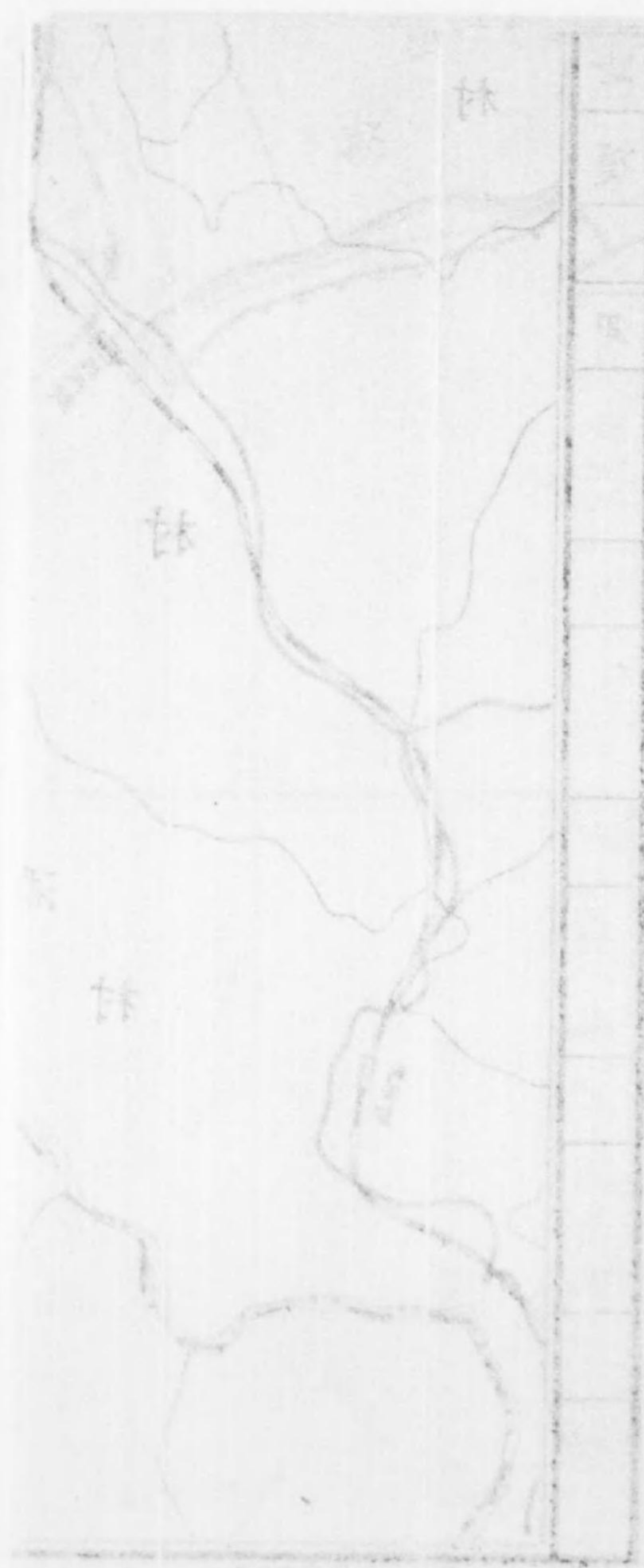

湖
 新
 州
 湖

湖
 新
 州

湖
 新
 州

0 1 2 3 4 5 6 7 8 9 10 11 12 13 14 15 16 17 18 19 20

管地土建在所物在圖

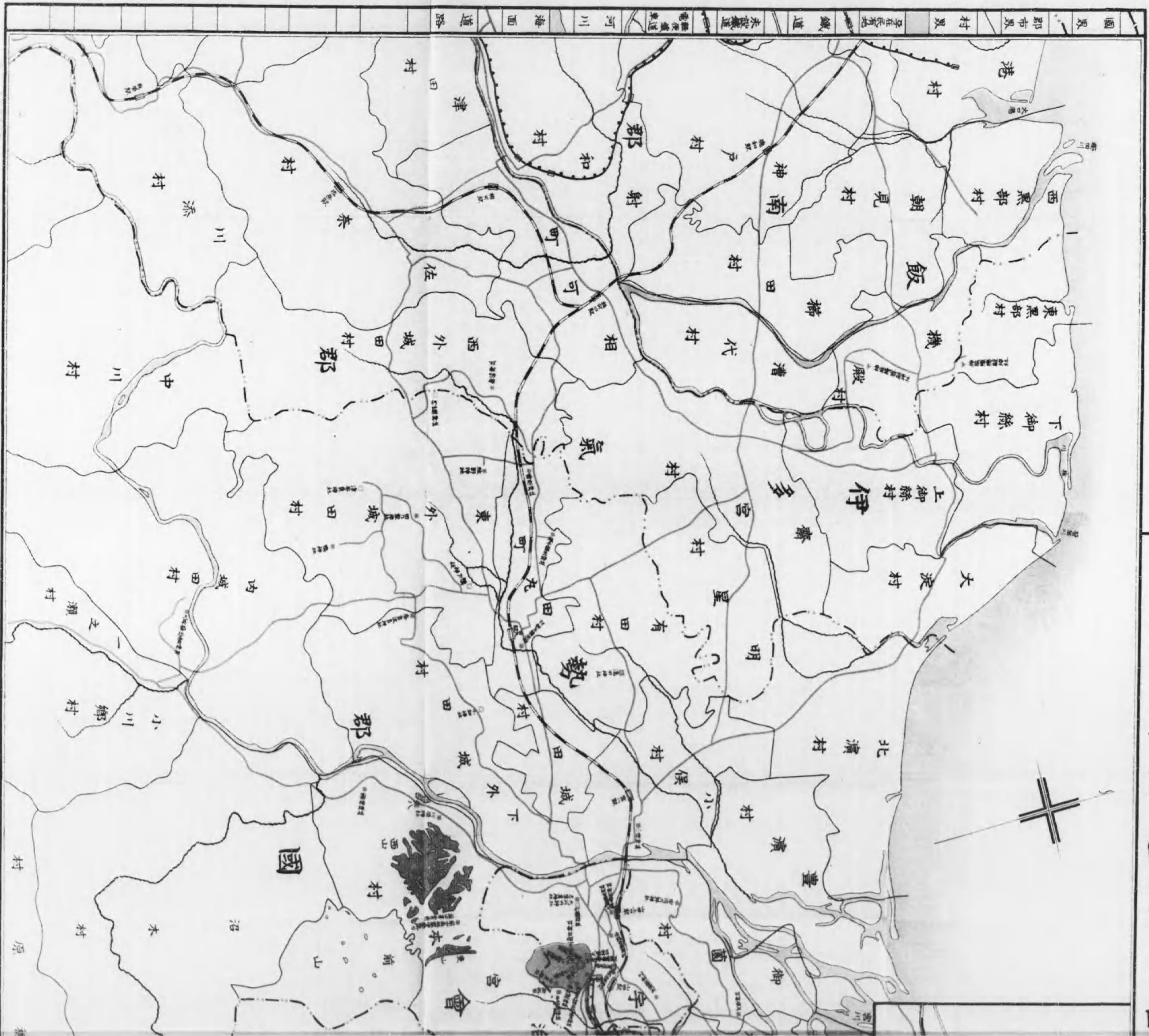

國界 郡市界 村界 在民宅 鐵道 赤鐵道 電氣鐵道 河川 海面 道路

物建地土管所宮神

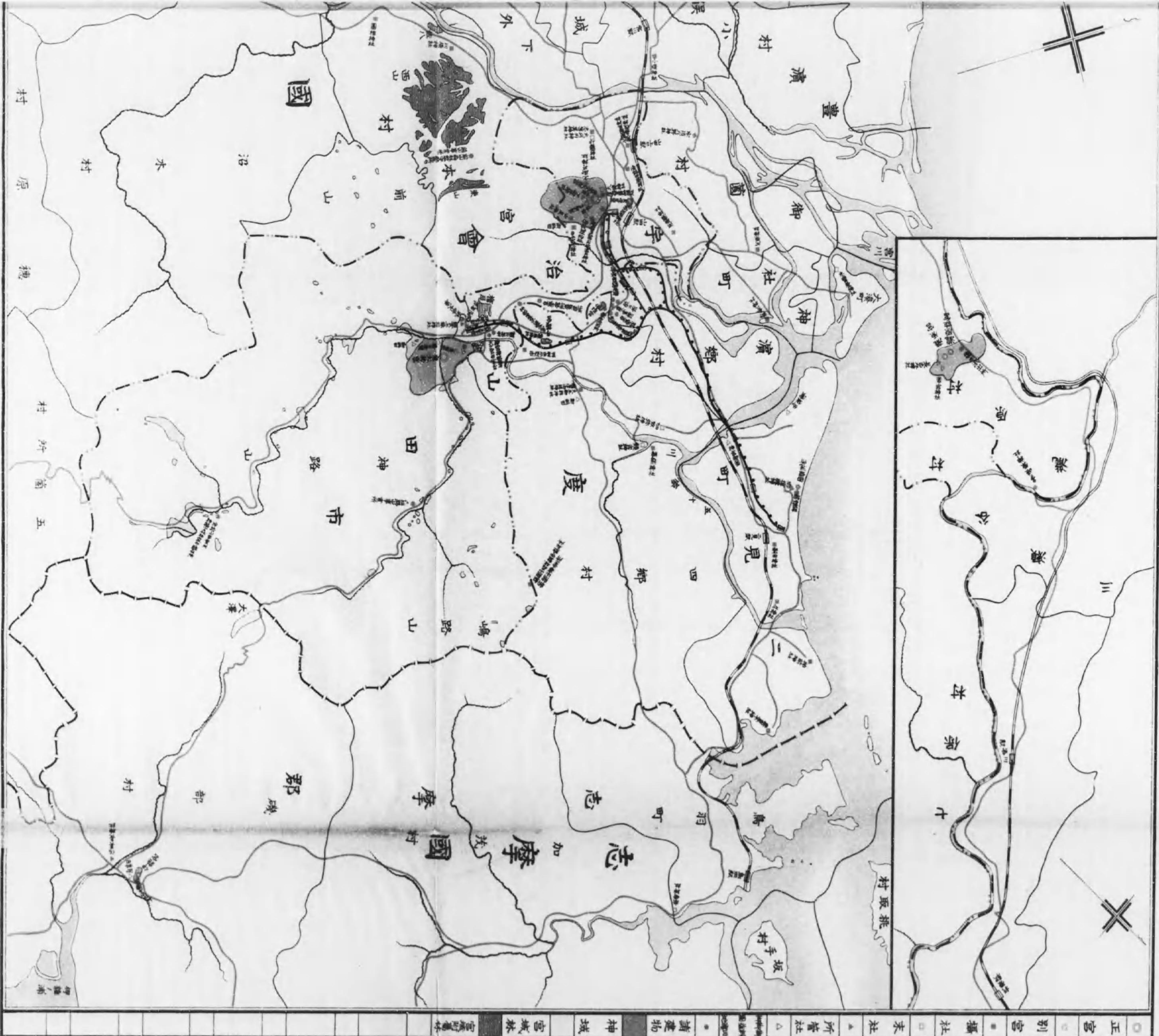

516-320

神宮便覽

凡例

- 一、本書ハ神宮部内各所ヨリ蒐集セル資料ニ依リ之ヲ編纂セリ
- 一、本書ハ神宮諸般事項ノ概要ヲ記シ、主トシテ大正元年ヨリ全十三年ニ至ル統計ヲ掲載シ併セテ寫眞版ヲ適所ニ挿入シテ事實ノ一斑ヲ識ルニ便ス
- 一、編中何年トアルハ歴年、何年度トアルハ會計年度ニ依リ、事實ナキモノハ「」ヲ填シタリ
- 一、本書ハ大別シテ左ノ十七項目トス

- 第一 神宮
- 第二 別宮
- 第三 攝社末社所管社
- 第四 祭典
- 第五 遷宮
- 第六 御料品
- 第七 神馬
- 第八 行幸行啓
- 第九 參拜
- 第一〇 奉養
- 第一一 大麻曆
- 第一二 土地
- 第一三 森林
- 第一四 警衛
- 第一五 出版及編纂
- 第一六 經濟
- 第一七 所管官衙

大正十四年三月

神宮司廳庶務課

神宮部所管官衙

01.1	01.2	01.3	01.4	01.5	01.6	01.7	01.8	01.9	01.10	01.11	01.12
02.1	02.2	02.3	02.4	02.5	02.6	02.7	02.8	02.9	02.10	02.11	02.12
03.1	03.2	03.3	03.4	03.5	03.6	03.7	03.8	03.9	03.10	03.11	03.12
04.1	04.2	04.3	04.4	04.5	04.6	04.7	04.8	04.9	04.10	04.11	04.12
05.1	05.2	05.3	05.4	05.5	05.6	05.7	05.8	05.9	05.10	05.11	05.12
06.1	06.2	06.3	06.4	06.5	06.6	06.7	06.8	06.9	06.10	06.11	06.12
07.1	07.2	07.3	07.4	07.5	07.6	07.7	07.8	07.9	07.10	07.11	07.12
08.1	08.2	08.3	08.4	08.5	08.6	08.7	08.8	08.9	08.10	08.11	08.12
09.1	09.2	09.3	09.4	09.5	09.6	09.7	09.8	09.9	09.10	09.11	09.12
10.1	10.2	10.3	10.4	10.5	10.6	10.7	10.8	10.9	10.10	10.11	10.12
11.1	11.2	11.3	11.4	11.5	11.6	11.7	11.8	11.9	11.10	11.11	11.12
12.1	12.2	12.3	12.4	12.5	12.6	12.7	12.8	12.9	12.10	12.11	12.12

神宮所管土地建物所在圖
神宮所管土地建物所在地里程表
凡例

神宮便覽目次

第一 神宮

概要.....	一頁
皇大神宮.....	三
皇大神宮寫真	
內宮下馬所寫真	
皇大神宮諸殿舍位置圖	
豐受大神宮.....	五

豐受大神宮寫真

外宮下馬所寫真

豐受大神宮諸殿舍位置圖

兩宮殿舍並建設物.....

式場.....

第二 別宮

概要.....	一五
荒祭宮寫真	
多賀宮寫真	
倭姬宮寫真	
別宮祭神及鎮坐地類別.....	一七
別宮殿舍並建造物.....	一九

第三 攝社末社所管社

概要……………三六

攝社以下社數……………三七

攝社以下祭神鎮坐地及造替年別……………三六

皇大神宮攝社……………三六

豐受大神宮攝社……………三三

皇大神宮末社……………三三

豐受大神宮末社……………三三

皇大神宮所管社……………三六

豐受大神宮所管社……………三六

別宮所管社……………三九

攝社以下殿舎一般……………四〇

概要……………四三

第四 祭典

祭典並恒例式日時表……………四五

臨時祭々典……………四五

概要……………四八

遷宮諸祭典及儀式……………五〇

遷宮一覽……………五三

概要……………五八

御城燒所寫眞……………五九

御料品調製所……………六一

神饌品目……………六一

概要……………六三

第五 遷宮

第六 御料品

第七 神馬

神馬奉進別……………六四

概要……………六五

行幸年別……………六六

行啓年別……………六六

御名代御參拜年別……………六八

概要……………六九

正式參拜心得……………七〇

正式參拜人員累年比較……………七一

大正十三年學生生徒參拜人員府縣別及累年比較……………七三

大正十三年參拜人員月別及累年比較……………七七

第八 行幸 行啓

第九 參拜

參拜人員累年比較表……………七九

大正十三年別宮月讀宮外四宮參拜人員月別及累年比較……………七九

概要……………八一

內宮神樂殿寫眞……………八一

外宮神樂殿寫眞……………八三

神樂御饌種別並初穗料……………八三

授與大麻種別並初穗料……………八三

曆種別並料金……………八五

神樂解說……………八五

神樂殿大麻曆授與員數累年比較……………八九

大正十三年神樂御饌奉奠座數府縣別及累年比較……………九一

第一〇 奉賽

大正十三年通信ニヨル奉養事務取扱
府縣別前年比較..... 六

第一一 大麻 曆

概要..... 一〇〇

頒布大麻初穗料並曆料..... 一〇一

大正十二年頒布大麻類別員數..... 一〇二

大正十二年頒布曆類別員數..... 一〇七

大麻頒布府縣別步合..... 一一二

曆頒布府縣別步合..... 一二八

大麻頒布員數累年比較..... 一三三

曆頒布員數累年比較..... 一三八

第一二 土地

概要..... 一三三

土地分類及反別..... 一三五

第一三 森林

概要..... 一三九

神路山寫眞..... 一四〇

宮域林植栽地區分..... 一四一

立木樹種別面積..... 一四二

立木樹種別材積..... 一四三

森林監守駐在所及派出所名稱位置..... 一四四

第一四 警衛

概要..... 一四五

神宮司廳警衛部以下名稱位置及
配置職員數..... 一四六

消防演習寫眞

消防組名稱所屬員數..... 一四七

第一五 出版及編纂

概要..... 一四九

第一六 經濟

概要..... 一五三

第一七 所管官衙

官衙一覽..... 一五七

一、神宮司廳

一五八

神宮司廳神宮神部署寫眞

歷代祭主大宮司少宮司..... 一五九

事務分掌..... 一六一

文書取扱件數累年比較..... 一六二

二、神宮皇學館

神宮皇學館寫眞..... 一六八

歷代館長..... 一六九

事務分掌..... 一六九

學制及卒業生資格..... 一七〇

卒業生就職別..... 一七五

現在學生人員..... 一七五

三、神宮神部署

事務分掌..... 一七六

支署名稱位置並管轄區域..... 一七七

文書取扱件數累年比較……………	一七九
大正十二年度大麻曆製造高並 從業工手人員……………	一八一
四、徵古館農業館……………	一八三
徵古館寫眞……………	一八三
農業館寫眞……………	一八三
觀覽料及開館時間……………	一八五
徵古館陳列品類別及員數……………	一八六
農業館陳列品類別及員數……………	一八七
觀覽人員累年比較……………	一八八
文書取扱件數累年比較……………	一九〇
五、神宮文庫……………	一九二
圖書類別及冊數……………	一九三
圖書貸出閱覽累年比較……………	一九三

六、附屬建物……………	一九五
祭主官舎寫眞……………	一九五
林崎文庫舊跡寫眞……………	一九五
七、職官表……………	一九七
神宮司廳……………	一九七
神宮皇學館……………	二〇〇
神宮神部署……………	二〇一
官等特別陞叙及年功加俸……………	二〇二
神宮雇員及囑託員定員俸給……………	二〇四
八、職員所屬別員數……………	二〇六
九、傭人配屬別員數……………	二一〇
電話番號表……………	二二二

第一 神宮

概要

神宮トハ皇大神宮、豊受大神宮ノ二宮ノ總稱ニシテ、又皇大神宮ヲ内宮、豊受大神宮ヲ外宮トモ稱シ奉ル。天照坐皇大神ハ伊弉諾尊、伊弉冉尊ノ珍貴ノ御子神ニ坐シ、神德赫々トシテ宇内ヲ照徹シ給ヒ、實ニ我皇室ノ大御祖ニ坐ス。豊受大神ハ皇大御神ノ尊崇シ給ヘル御饌都神ニ坐シ、我國民生活ノ資料タル衣食住ノ根源ヲ主宰シ給フ大神ニ坐ス。皇孫尊御降臨ノ際神勅ニ依リテ宮中ニ奉齋シ爾來歷世相承ケテ親ク奉祀シ給ヒシヲ、崇神天皇ノ御宇別殿ニ奉遷セラレ、更ニ垂仁天皇ノ二十六年ニ皇大御神ヲ、雄略天皇ノ二十二年ニ豊受大神ヲ現在ノ大宮地ニ鎮祭シ給フ。

相殿神 相殿トハ同殿ノ義ニシテ正宮宮殿内ノ東西ニ鎮マリ坐セリ。

皇大神宮

祭神

天照坐皇大御神

相殿神

天手力男神
萬幡豊秋津姬命

東坐 二座
西坐

御鎮坐代

垂仁天皇即位二十六年丁巳秋九月甲子紀元六
百五十七年大正十四年迄千九百二十九年

御鎮坐地

三重縣宇治山田市五十鈴川上

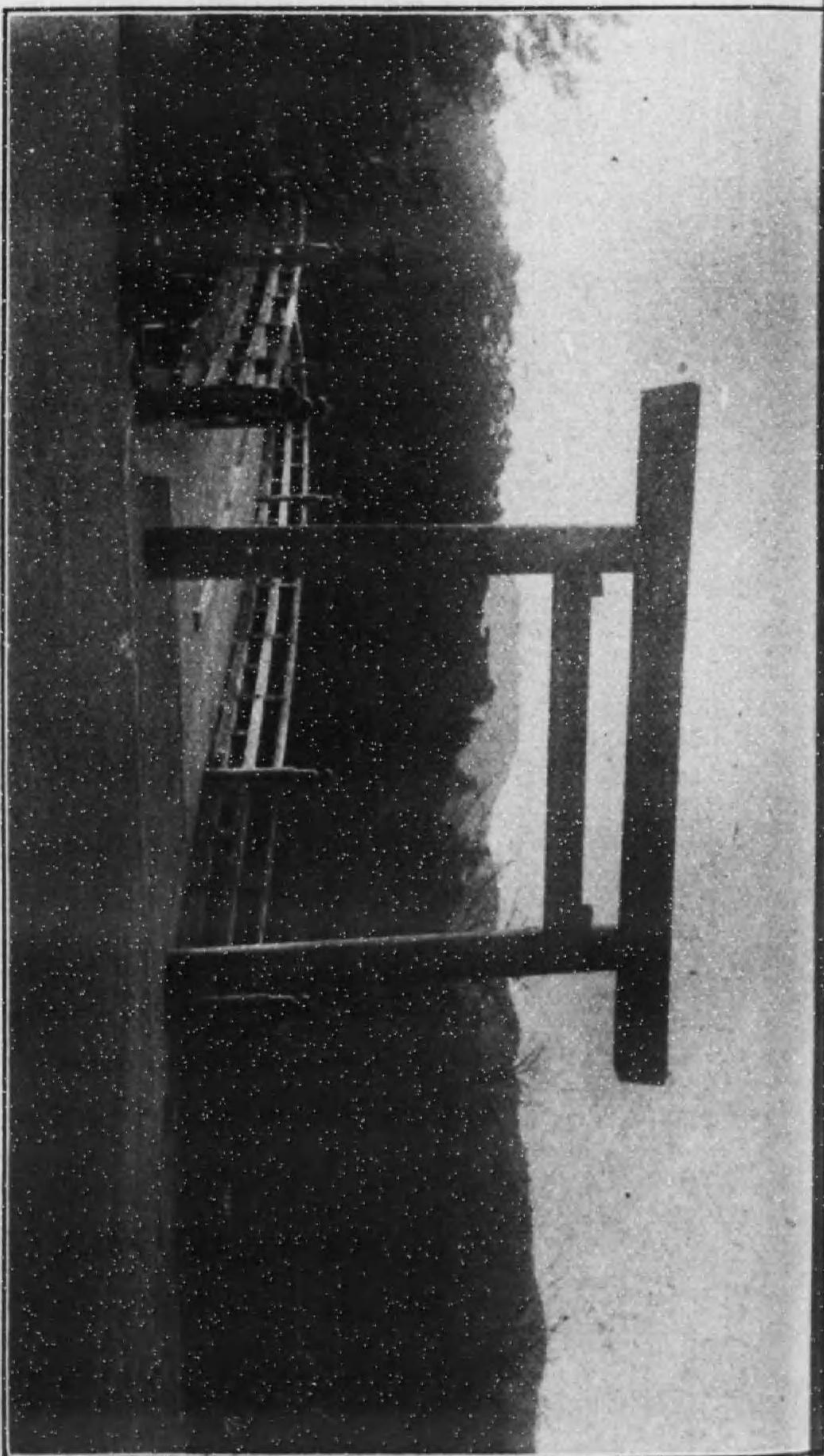

(橋治字) 所馬下宮内

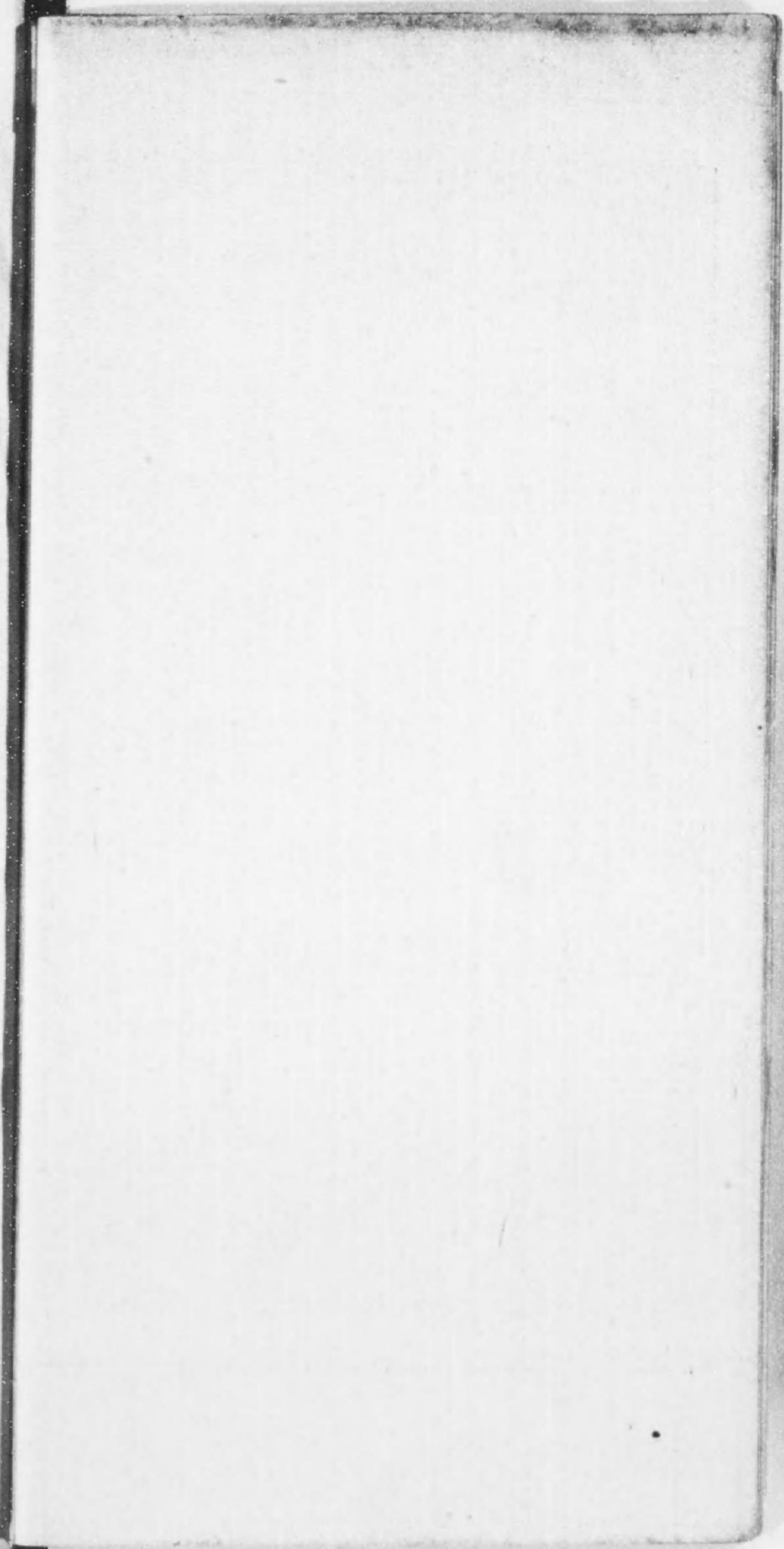
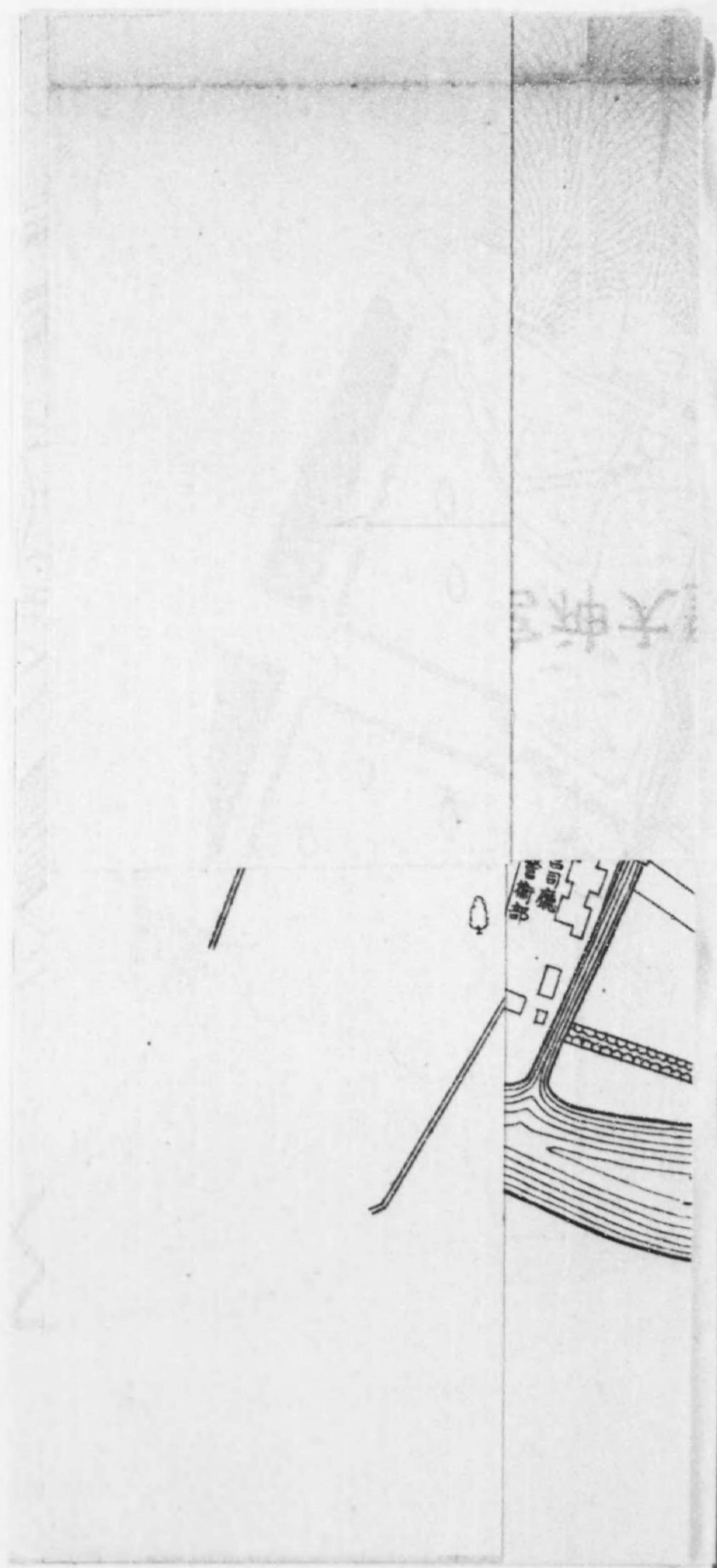

0 1 2 3 4 5 6 7 8 9 10 11 12 13 14 15 16 17 18 19 20 21 22 23 24 25

圖置位舍殿諸宮神大皇





豊受大神宮

祭神 豊受大神御神

相殿神 御伴神 東一坐 西二坐 三座

御鎮坐 雄略天皇即位二十二年戊午秋九月望紀元千百年代 三十八年大正十四年迄千四百四十八年
御鎮坐地 三重縣宇治山市山田原

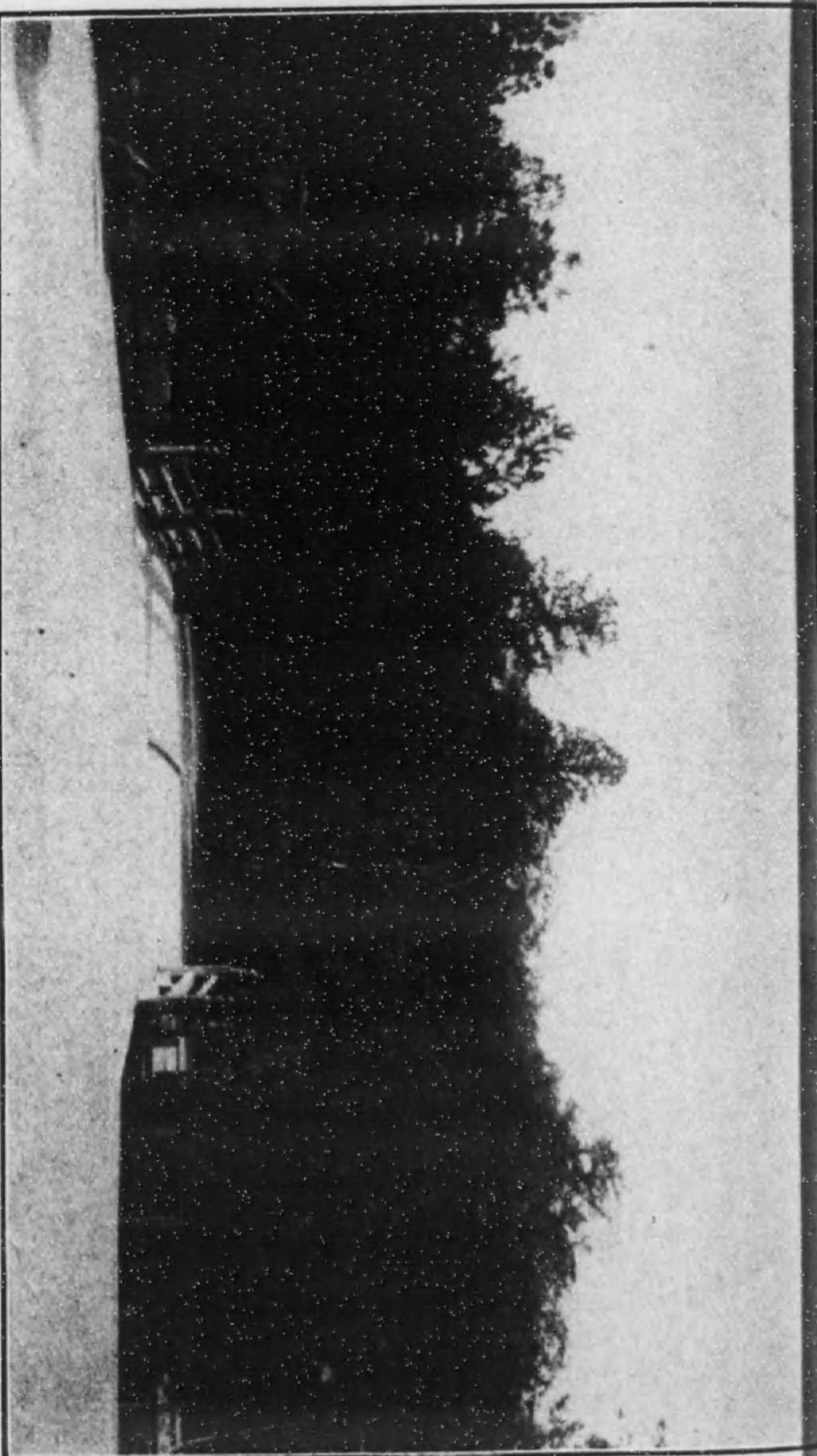

外宮下馬所(第一鳥居御橋)



0 1 2 3 4 5 6 7 8 9 10 11 12 13 14 15 16 17 18 19 20 21 22 23 24 25

豐受大神宮諸殿舍位置圖

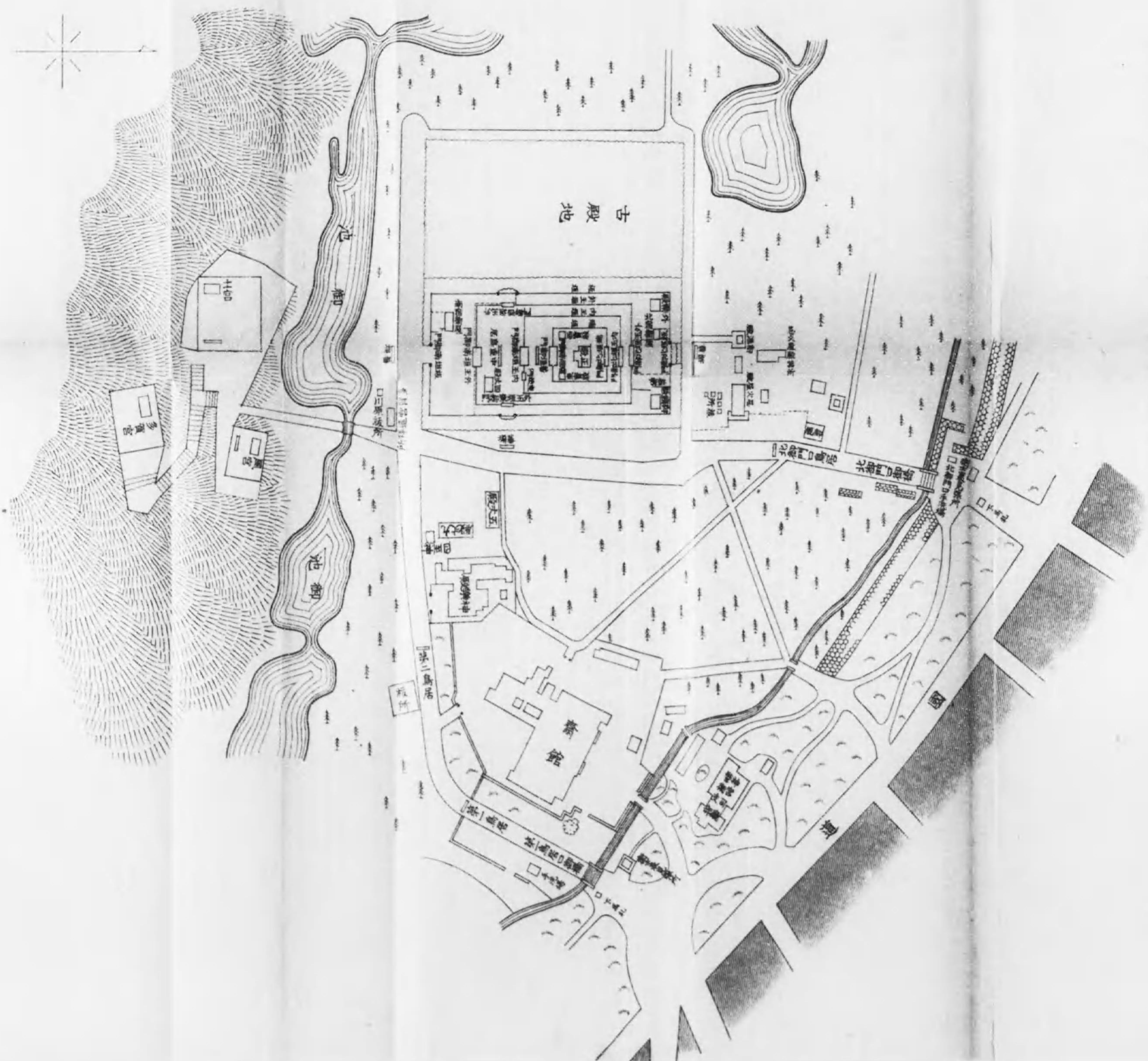

兩宮殿舍並建設物

內宮		外宮		摘	要
正殿	壹字	正殿	壹字		
幄舍	壹字	幄舍	壹字		
東寶殿	壹字	東寶殿	壹字		
西寶殿	壹字	西寶殿	壹字		
瑞垣	壹重	瑞垣	壹重		
同南御門	壹間	同南御門	壹間		
同北御門	壹間	同北御門	壹間		
藩垣	壹重	藩垣御門	壹間		
同御門	壹間	內玉垣	壹重		
內玉垣	壹重	同南御門	壹間		
同南御門	壹間	同北御門	壹間		
同北御門	壹間				

同東掖門 壹間
同西掖門 壹間
中重鳥居一日八重
實木鳥居 壹基
四丈殿 壹字
外玉垣 壹重
同南御門 壹間
同東御門 壹間
同西御門 壹間
同北御門 壹間

同東掖門 壹間
中重鳥居 壹基
四丈殿 壹字
外玉垣 壹重
同南御門 壹間
同東御門 壹間
同西御門 壹間
同北御門 壹間
御饌殿 壹字

猿頭門、透扉付
構造全上

神明造

神明造、萱葺、元齋内親王ノ祇候セラレ、殿舎
タリ現今ハ御裝束、神寶ノ讓合行事、官幣點檢
式及雨儀ノ際中重ノ行事等執行

母木、子木、丸柱、犬垣附屬、一ニ三ノ玉垣トモ
稱ス

神明造、萱葺、金銅金物打立、扉付、一ニ第四ノ
御門トモ稱ス

雨覆冠木形、扉付

全上

神明造、萱葺、井樓組、刻御階付、金銅金物打
立、御扉付、兩宮並ニ相殿神及ヒ別宮ニ日別朝
夕大御饌ヲ供進シ奉ル
(外宮ニテ最モ特色アル舎殿ナリ)

横板嵌

貳重

外幣殿

壹字

南宿衛屋

壹字

北宿衛屋

壹字

板垣

壹重

同南御門

壹間

同東御門

壹間

同西御門

壹間

同北御門

壹間

(以上御敷地内御建物)

蕃塀

參重

蓄塀

四重

御贄調舎

壹字

木柵

壹重

外幣殿

壹字

横板嵌
切妻造、板葺、皇大神供進ノ御贄調理式執行ノ
殿舎
外宮外幣殿ニ同シ

御稻御倉	壹字
忌火屋殿	壹字
瑞垣	壹重
蕃塀	壹重
御籠木屋	壹字
忌火屋殿附屬屋	壹字
御酒殿	壹字
蕃塀	壹重
由貴御倉	壹字
瑞垣御門	壹間
瑞垣	壹重
蕃塀	壹重

忌火屋殿	壹字
瑞垣	壹重
御籠木屋	壹字
忌火屋殿附屬屋	壹字
御酒殿	壹字

神明造、葺葺、金銅金物打立、御階付、東面、皇大神宮供進拔穂ノ御稻ヲ納メシ所ナリ
 切妻造、柿葺(外宮二重板葺)南面、諸祭典ノ神饌ヲ調備ス
 袖繰板打
 横板嵌
 忌火屋殿用ノ御薪等ヲ納ム
 祭器具ヲ收納ス
 切妻造、柿葺(外宮二重板葺)南面、元供進ノ神酒ヲ醸造セリ
 横板嵌
 神明造、柿葺、南面、元曰由貴御饌調備御倉又由貴殿、由貴ノ大御饌ニ供進スヘキ御料ヲ納メシ所ナリ
 猿頭門、扉付
 袖繰板打
 横板嵌
 忌火屋殿用ノ御料井

御井	壹字
覆屋	壹重
玉垣	壹重

上御井	壹字
覆屋	壹重
瑞垣御門	壹間
瑞垣	壹重
玉垣	壹重
鳥居	壹基
下御井	壹字
覆屋	壹重
玉垣	壹重
五丈殿	壹字
九丈殿	壹字

神明造、井樓組、板葺、北面
 猿頭門、扉付
 袖繰板打
 連子板打
 神明造
 下御井鎮守神鎮祭
 切妻、板葺、東面
 連子板打
 切妻造、板葺(外宮柿葺)南面、元曰直會院、雨儀ノ節修祓、遙拜式、大祓等ノ諸式攝社以下述祀又遷宮ニ關スル諸祭ノ饗膳等執行
 切妻造、柿葺、西面、攝社以下ノ遙祀執行

<p>行在所 齋館 第一鳥居 一ノ鳥居口御橋 神宮警衛部 司廳警衛部 衛士裏見張所 宇治橋鳥居 宇治橋二基 宇治橋外衛士見張所</p>	<p>行在所 齋館 第一鳥居 一ノ鳥居口御橋 神宮警衛支部 司廳警衛支部 衛士表見張所 衛士裏見張所</p>	<p>和風、外宮ハ大正十三年改築落成建坪六十八坪餘、内宮ハ改築中 和風、祭主宮、大宮司以下神官ノ齋戒所、外宮ハ大正十三年改築落成建坪四百八十八坪餘内宮ハ改築中 神明造、根卷石付 神宮警衛事務ヲ執ル</p>	<p>風日祈宮橋鳥居二基 神樂殿 内御殿 外御殿 裏參道口御橋 裏參道手洗場 御馬洗場 第二鳥居 手洗場</p>	<p>神樂殿 御殿 北御門口鳥居 北御門口御橋 北御門口手洗場 第二鳥居 手洗場</p>	<p>風日祈宮參道ヲ貫流スル御裳濯川ニ架セル木橋ナリ 和風、建坪五百四十二坪餘（外宮百三十二坪餘）祭席ノ御神樂、御饌奉奠及曆本ノ授與ヲ掌ル（神宮神部警衛所管） 神明造、切妻、柿葺、南面（外宮東面）元櫛御殿下稱セリ、皇室ヨリ進獻ノ神馬ヲ飼養ス 全上 神明造、一ニ北鳥居トモ稱ス 神明造、根卷石付、官幣勅使ノ修葺及皇族下乗所</p>
---	--	--	--	--	--

式場

		内	宮	外	宮
河原祓所	宇治山田市大字吹上町村社世木坐度會氏神社境内	祓所	域内 二箇所	祓所	域内 二箇所
荒祭宮遙拜所		域内		河原祓所	域内
山口祭場	末社 石井神社域内	域内		玉串行事所	域内
玉串行事所		域内		山口祭場	域内
多賀宮遙拜所		域内		多賀宮遙拜所	域内

第二 別宮

概要

別宮トハ本宮ニ對シテ稱ヘ奉ル稱號ニシテ、神宮ノ格式上本宮ニ亞ギテ崇敬セラル、宮社ナリ。皇大神宮所屬ノ別宮十所、豊受大神宮所屬ノ別宮四所アリ。就中荒祭宮ハ皇大神ノ荒御魂ヲ奉齋シ、多賀宮ハ豊受大神ノ荒御魂ヲ齋キ奉レルヲ以テ特ニ之ヲ重ンジ、本宮ト同日ニ祭儀ヲ行ハレ且ツ勅使モ參列セラル。

瀧祭神ハ古來別宮ニ準ジテ神饌ヲ供進シ奉レルニ依リ本項末ニ加フ。

多賀宮 (製模捺)

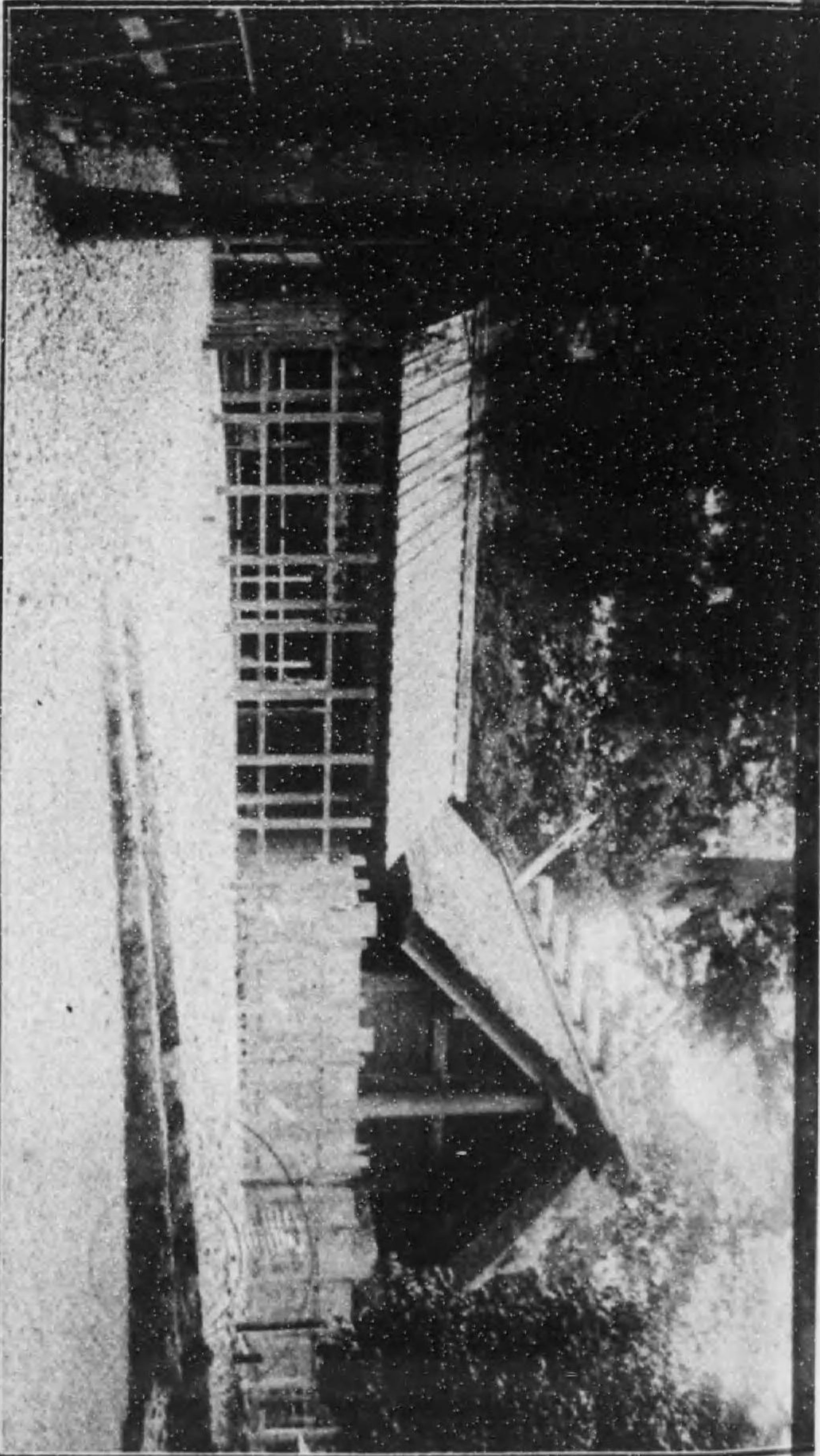

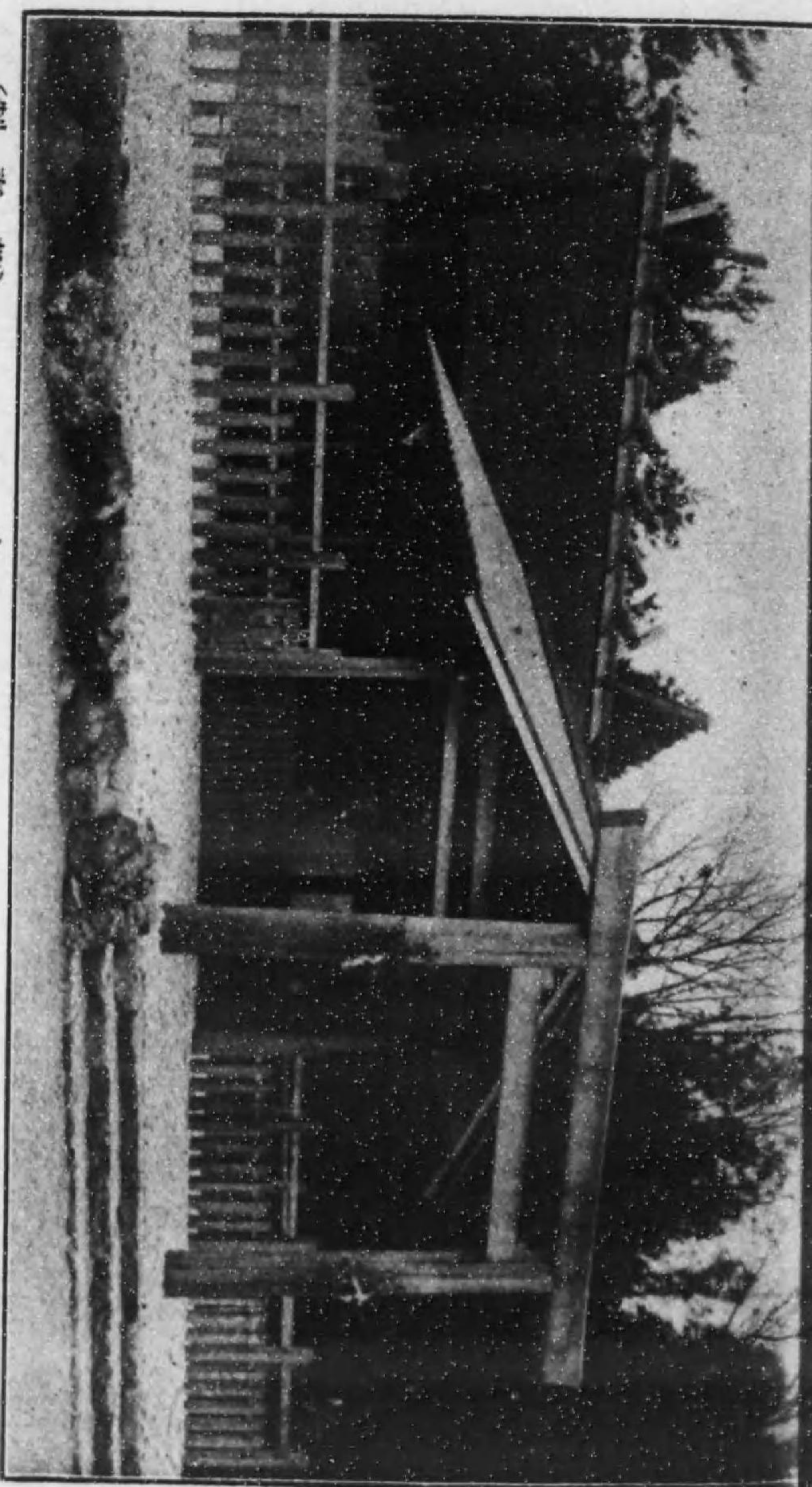

(製種禁)

宮

姫

侯

本宮ハ倭姫命ヲ奉齋ス。命ハ垂仁天皇ノ皇女ニ坐シ大御神ノ御杖代トシテ神誨ノマニマニ諸國ヲ經歷シ大宮地ヲ覓メ終ニ五十鈴川上ニ神宮ヲ創建シ萬世ニ易ルナキ天祖奉齋ノ規模ヲ定メ給フ。大正十年一月四日皇大神宮別宮トシテ奉祀ノ旨仰セ出サレ、同十二年十一月新殿工成リ、同月五日御鎮座アラセラル、ニ至レリ。

別宮祭神及鎮坐地類別

皇大神宮別宮十所

宮名	祭神	宮號宣下年月及鎮坐地	域内反別
荒祭宮 アラマツリノミヤ	天照坐皇大御神荒御魂	垂仁天皇二十六年九月皇大神宮城内	
月讀宮 ツキヨミノミヤ	月讀尊	貞觀九年以前度會郡四郷村大字北中村	二町五反五畝二十八步
月讀荒御魂宮 ツキヨミアラミタマノミヤ	月讀尊荒御魂	貞觀九年以前月讀宮同域	
伊佐奈岐宮 イサナギノミヤ	伊弉諾尊	貞觀九年八月月讀宮同域	
伊佐奈彌宮 イサナミノミヤ	伊弉冉尊	全上	
瀧原宮 タキハラノミヤ	皇大神御魂	垂仁天皇御世度會郡瀧原村大字野後	四十三町八反三畝二十六步
瀧原竝宮 タキハラナラビノミヤ	皇大神御魂	全上瀧原宮同域	

伊雜宮	皇大神御魂	垂仁天皇御世志摩郡磯部村大字上之郷	二町四反八畝十五步
風日祈宮	級長津彦命	正應六年三月皇大神宮城内	
倭姫宮	倭姫命	大正十年一月度會郡四郷村大字楠部	三町五反六畝二步

豐受大神宮別宮四所

多賀宮	豐受大御神荒御魂	雄略天皇二十二年九月豐受大神宮城内	
土宮	大土乃御祖神	大治三年六月豐受大神宮城内	
月夜見宮	月夜見尊荒御魂	承元四年五月宇治山田市大字宮後町	二町二畝二十三步
風宮	級長津彦命	正應六年三月豐受大神宮城内	

龍祭神 龍祭神 皇大神宮城内

別宮殿舎並建造物

皇大神宮所屬別宮

宮名	建	物
荒祭	正殿 神明造、萱葺、鉄金物打立、 御階付、南面	壹字 瑞垣御門 猿頭門 壹間
祭	瑞垣 袖繰板打	壹重 玉垣御門 猿頭門 壹間
宮	幄舎 切妻板葺	壹字 玉垣 角柱横貫 壹重
月	正殿 神明造、萱葺、鉄金物打立、 御階付、南面	壹字 瑞垣御門 猿頭門 壹間
讀	瑞垣 袖繰板打	壹重 鳥居 神明造 壹基 幄舎 切妻板葺 壹字
宮	修祓所 切妻板葺	壹字 宿衛屋 切妻板葺 壹字 制札 壹基

瀧原竝宮	瀧原宮	伊佐奈彌宮	伊佐奈岐宮	月讀荒御魂宮
<p>正殿 神明造、菅葺、鐵金物打立、 御階付、南面 壹字</p> <p>瑞垣 袖繰板打 壹重</p> <p>鳥居 神明造 壹基</p> <p>玉垣御門 猿頭門 壹間</p> <p>帷舍 切妻板葺 壹字</p>	<p>正殿 神明造、菅葺、鐵金物打立、 御階付、南面 壹字</p> <p>瑞垣 袖繰板打 壹重</p> <p>鳥居 神明造 貳基</p> <p>御倉 切妻板葺 壹字</p> <p>修祓所 切妻板葺 壹字</p> <p>制札 壹基</p> <p>玉垣御門 猿頭門 壹間</p> <p>帷舍 切妻板葺 壹字</p> <p>忌火屋殿 切妻板葺 壹字</p> <p>宿衛屋 切妻板葺 壹字</p> <p>橋 壹架</p>	<p>正殿 神明造、菅葺、鐵金物打立、 御階付、南面 壹字</p> <p>瑞垣 袖繰板打 壹重</p> <p>鳥居 神明造 壹基</p> <p>帷舍 切妻板葺 壹字</p> <p>瑞垣御門 猿頭門 壹間</p>	<p>正殿 神明造、菅葺、鐵金物打立、 御階付、南面 壹字</p> <p>瑞垣 袖繰板打 壹重</p> <p>鳥居 神明造 壹基</p> <p>帷舍 切妻板葺 壹字</p> <p>瑞垣御門 猿頭門 壹間</p>	<p>正殿 神明造、菅葺、鐵金物打立、 御階付、南面 壹字</p> <p>瑞垣 袖繰板打 壹重</p> <p>鳥居 神明造 壹基</p> <p>帷舍 切妻板葺 壹字</p> <p>瑞垣御門 猿頭門 壹間</p>
<p>瑞垣御門 猿頭門 壹間</p> <p>玉垣 角柱横貫 壹重</p>	<p>瑞垣御門 猿頭門 壹間</p> <p>玉垣 角柱横貫 壹重</p> <p>御船倉 切妻板葺 壹字</p> <p>蕃屏 豎目板打 壹重</p>	<p>瑞垣御門 猿頭門 壹間</p>	<p>瑞垣御門 猿頭門 壹間</p>	<p>瑞垣御門 猿頭門 壹間</p>

風日祈宮		伊 雜 宮	
正殿 神明造、萱葺、鐵金物打立、 御階付、南面	壹字	正殿 神明造、萱葺、高欄御階付、 鉄金物打立、南面	壹字
瑞垣 袖繰板打	壹重	瑞垣 袖繰板打	壹重
鳥居 神明造	壹基	鳥居 神明造	貳基
瑞垣御門 猿頭門	壹間	玉垣御門 猿頭門	壹間
瑞垣御門 屏付	壹間	瑞垣御門 猿頭門 屏付	壹間
瑞垣御門 角柱 横貫	壹重	玉垣 角柱 横貫	壹重
瑞垣御門 角柱 横貫	壹重	玉垣 角柱 横貫	壹重
宿衾所 板切葺	壹字	宿衾所 板切葺	壹字
宿衾屋 柿葺	壹字	宿衾屋 柿葺	壹字
御倉 板切葺	壹字	御倉 板切葺	壹字
制札	壹基	制札	壹基

倭 姫 宮		多 賀 宮	
正殿 神明造、萱葺、鐵金物打立、 御階付、南面	壹字	正殿 神明造、萱葺、鐵金物打立、 御階付、南面	壹字
瑞垣 袖繰板打	壹重	瑞垣 袖繰板打	壹重
鳥居 神明造	參基	鳥居 神明造	壹重
瑞垣御門 猿頭門	壹間	玉垣御門 猿頭門	壹間
瑞垣御門 屏付	壹間	瑞垣御門 猿頭門 屏付	壹間
瑞垣御門 角柱 横貫	壹重	玉垣 角柱 横貫	壹重
瑞垣御門 角柱 横貫	壹重	玉垣 角柱 横貫	壹重
宿衾所 板切葺	壹字	宿衾所 板切葺	壹字
宿衾屋 柿葺	壹字	宿衾屋 柿葺	壹字
制札	貳基	制札	壹字

豐受大神宮所屬別宮

宮名

建

物

土宮		月夜見宮		風宮	
正殿	神明造、萱葺、鐵金物打立、 御階付、東面	正殿	神明造、萱葺、鐵金物打立、 御階付、南面	正殿	神明造、萱葺、鐵金物打立、 御階付、南面
壹字		壹字		壹字	
瑞垣	袖繰板打	瑞垣	袖繰板打	瑞垣	袖繰板打
壹重		壹重		壹重	
鳥居	神明造	鳥居	神明造	鳥居	神明造
壹基		壹基		壹基	
瑞垣御門	猿頭門 扉付	瑞垣御門	猿頭門 扉付	瑞垣御門	猿頭門 扉付
壹間		壹間		壹間	
帷舍	切妻板葺	帷舍	切妻板葺	帷舍	切妻板葺
壹字		壹字		壹字	
修祓所	切妻板葺	宿衛屋	切妻板葺		
壹字		壹字			

瀧祭神

石疊	南面	壹區
玉垣御門	猿頭門 扉付	壹間
玉垣	連子板打	壹重

第三 攝社、末社、所管社

概要

神宮所屬ノ社數百所餘アリ、格式上之ヲ別チテ攝社末社所管社ノ三トナス。攝社ハ延喜式神名帳ニ所載ノ社、末社ハ延曆ノ儀式帳ニ載スルモ式外ノ社タリ、其他古來神宮直轄ノ社ヲ所管社ト稱ス。各由緒深キ神社ニシテ恒例臨時ノ大祭ニハ神官親シク社頭ニ參向シテ祭儀ヲ執行シ、其他ノ諸祭ハ宮中ニ於テ遙祀ス。

攝社以下社數

總計	外宮			内宮			所屬別		
	攝社	末社	所管社	攝社	末社	別宮所管社	社格		
一五	二九	四	八	一七	八六	八	二九	一六	三三
八八	二五	三	五	一七	六三	七	二五	六	二五
二三	三	一	三	一	一九	一	一〇	八	
五	一	一			四		四		

攝社以下祭神鎮坐地及造替年別

(現在ノ殿舎ニ付キテ示ス以下)
末社、所管社等之ニ做フ

皇大神宮攝社 三十三所

社名	祭神	鎮坐地	域内反別	造替年月
朝熊神社	大歳神、若虫神、朝熊水神	度會郡四郷村大字朝熊	五反十三步	明治三十八年十月
朝熊御前神社	朝熊御前神	朝熊神社同域	—	全上
園相神社	曾奈比古命	度會郡宮本村大字津村	五反七畝九步	大正十年二月
鴨神	石已呂和居命	度會郡東外城田村大字山神	一町五反八畝步	大正十年三月
田乃家神社	大神御滄川神	度會郡東外城田村大字矢野	一町三反九畝三五步	大正九年四月
田乃家御前神社	田乃家御前神	正殿中絶田乃家神社御同座	—	—
蚊野神社	大神御蔭川神	度會郡東外城田村大字蚊野	八反六畝九步	大正五年十月

社名	祭神	鎮坐地	域内反別	造替年月
蚊野御前神社	蚊野御前神	正殿中絶蚊野神社御同座	—	—
湯田神社	大歳御祖神	度會郡有田村大字湯田	一反二畝三五步	大正七年三月
大土御祖神社	水佐佐良比古命	度會郡四郷村大字楠部	一反四畝十三步	大正三年一月
國津御祖神社	田村比賣命	大土御祖神社同域	—	全上
朽羅神社	千依比古命	度會郡東外城田村大字東原	三反九畝九步	明治十七年十月
宇治山田神社	山田比賣命	度會郡四郷村大字北中村	四反五畝步	明治十四年三月
津長神社	栖長比賣命	宇治山田市大字今在家町	一反七步	大正五年三月
堅田神社	佐見都日女命	度會郡二見町大字江村	二反五畝十一步	大正十年三月
大水神社	大山罪乃御祖命	宇治山田市大字今在家町	二畝九步	大正七年七月

江神	長口女	度會郡二見町大字江村	一反七步	大正二年七月
神前神社	大歲御祖命	度會郡二見町大字松下	一反八畝三步	明治十年六月
粟皇子神社	荒前比賣命	度會郡宮本村大字佐八	四畝七步	明治十二年四月
川原神社	須佐乃乎命	全上	一反二十二步	明治十二年七月
久貝都比賣神社	月讀神御魂	度會郡內城田村大字上久具	三反九步	大正六年九月
奈良波良神社	久久都比古命	正殿二字中絶御同座	八反九畝七步	明治十二年三月
棒原神社	奈良原比女命	度會郡田丸町大字上田邊	一町九反三畝五步	大正七年八月
御船神社	天須婆留女命御魂	多氣郡西外城田村大字土羽	三反二畝七步	明治十五年一月
坂手國生神社	大神乃御蔭川神	度會郡田丸町大字上田邊	七反九畝二十九步	明治十七年四月
狹田國生神社	高水上神	度會郡田丸町大字佐田	一反四畝二十八步	大正四年一月

多岐原神社 眞奈胡乃神 度會郡瀧原村大字三瀬川 五反九畝十二步 明治十七年十月

豊受大神宮攝社 十七所

社名	祭神	鎮坐地	域内反別	造替年月
草奈伎神社	標 劍 仗 神	字治山田市大字常磐町	六畝二十二步	大正六年二月
大間國生神社	大 若 子 命	同 上	一反一畝五步	明治三十四年十月
度會國御神社	彦國見賀岐建與東命	豊受大神宮域内		大正六年六月
度會大國玉比賣神社	大國玉比賣命	同 上		大正四年二月
田上大水神社	彌豆佐佐良比賣命	度會郡宮本村大字藤里	一反七步	大正十二年三月
田上大水御前神社	神主小事子	田上大水神社同域		全上

皇大神宮末社 十六所

志等美神社	久久能智神	宇治山田市大字辻久留町	四畝四步	大正四年六月
大河内神社	大山祇神	志等美神社同域	—	全上
清野井庭神社	草野姫命	宇治山田市大字常磐町	七畝六步	明治四十年三月
高河原神社	月夜見神御魂	月夜見宮域内	—	明治四十四年三月
河原神社	川神	度會郡御蘭村大字新開	八畝十步	大正五年六月
河原淵神社	澤姫命	宇治山田市大字船江町	七畝	明治四十三年三月
山末神社	大山津姫命	豊受大神宮域内	—	大正十年一月
宇須乃野神社	宇須乃女命	度會郡御蘭村大字高向	一反一畝十三步	明治十四年三月
御食神社	水月御饗部神	度會郡神社町大字神社	一反十八步	大正七年十月
小俣神社	宇賀御魂神	度會郡小俣村大字小俣	一反四畝二步	明治三十七年三月

鴨下神社	石己呂和居命	度會郡東外城田村大字勝田	三反九畝十四步	大正二年三月
津布良神社	津布良比古女命	度會郡東外城田村大字積良	三反三畝十五步	明治十九年五月
葎原神社	佐佐津比古命	度會郡四郷村大字北中村	二畝十二步	大正七年三月
小社神社	伊加利比女命	度會郡下外城田村大字小社	七反二十二步	明治十四年三月
許母利神社	栗島神御玉	正殿中絶神前神社御同座	六畝二十四步	—
新川神社	新川比賣命	正殿中絶津長神社御同座	—	—
石井神社	高水上命	正殿中絶津長神社御同座	一反九畝九步	—

豐受大神宮末社 八所

社名	祭神	鎮座地	域内反別	造替年月
宇治乃奴鬼神神社	高水上神	正殿中絶大土御祖神社御同座	十三步	
加奴彌神社	稻依比女命	度會郡四郷村大字鹿海	一畝七步	大正七年九月
川相神社	細川水神	正殿中絶大水神社御同座		
熊淵神社	多支大刀自神	同上		
荒前神社	荒前比賣命	正殿中絶神前神社御同座		
那自賣神社	大水山御祖命 御裳乃須蘇比女命	正殿中絶字治山田神社御同座		
葦立豆神社	王移良比古命	正殿中絶國津御祖神社御同座		
牟彌乃神社	寒川比古命 寒川比女命	正殿中絶御船神社御同座		
鏡宮神社	岩上二面神鏡靈	度會郡四郷村大字朝熊	八畝三步	明治四十二年二月

三四

社名	祭神	鎮座地	域内反別	造替年月
伊我理神社	伊加利比女命	豐受大神宮域内		大正七年三月
縣中神社	縣中神	正殿中絶伊我理神社御同座		
井中神社	井中神	正殿中絶伊我理神社御同座		
打懸神社	打懸名神	志等美神社同域		大正四年七月
赤崎神社	荒前姫神	志摩郡鳥羽町大字鳥羽	三反四畝二步	明治三十九年三月
毛理神社	木神	正殿中絶河原神社御同座		
大津神社	葦原神	豐受大神宮域内		大正十二年三月
志寶屋神社	鹽土老翁	度會郡大湊町大字大湊	二反二畝二十三步	明治四十二年十一月

三五

皇大神宮所管社 二十九所

社名	祭神	鎮座地	域内反別	造替年月
興玉神	興玉神	皇大神宮城内	—	式年遷宮 二伴ヒ御 修造
宮比神	宮比神	同上	—	全上
屋乃波比伎神	屋乃波比伎神	同上	—	全上
御酒殿神	御酒殿神	同上	—	明治三十三年四月
御稻御倉神	御稻御倉神	同上	—	明治四十三年四月
由貴御倉神	由貴御倉神	同上	—	明治四十三年七月
四至神	四至神	同上	—	式年遷宮 二伴ヒ御 修造

神服織機殿神社	神服織機殿鎮守神 二座	多氣郡東黒部村大字大垣内	三町五反五畝五步	明治三十年四月
神服織機殿末社八	神服織機殿鎮守御 前神	神服織機殿神社城内	—	明治三十七年一月
神麻績機殿神社	神麻績機殿鎮守神	飯南郡機殿村大字井口中	二町七反八畝十步	明治三十年十二月
神麻績機殿末社八	神麻績機殿鎮守御 前神	神麻績機殿神社城内	—	明治三十七年一月
御鹽殿神社	御鹽殿鎮守神三座	度會郡二見町大字莊村	二町七反七畝二十步	明治三十五年一月
饗土橋姫神社	宇治橋鎮守神	宇治山田市大字今在家町	二畝十一步	明治四十三年三月
大山祇神社	大山祇神	皇大神宮城内	—	大正十一年三月
子安神社	木華開耶姬命	同域	—	全上

豐受大神宮所管社 四所

社名	祭神	鎮坐地	域内反別	造替年月
御酒殿神 <small>カミ</small>	御酒殿神座 <small>三</small>	豐受大神宮域内	—	明治四十三年十二月
四至神 <small>カミ</small>	四至神	同上	—	式年遷宮 二伴七御 修造
上御井神社 <small>カミ</small>	上御井鎮守神	同上	—	明治四十三年十月
下御井神社 <small>シモノ</small>	下御井鎮守神	同上	—	大正二年三月

別宮所管社 八所

區分	社名	祭神	鎮坐地	域内反別	造替年月
瀧原宮	若宮神社 <small>ワカミヤ</small>	若宮神	瀧原宮域内	—	明治二十二年七月
宮	長由介神社 <small>ナガユケ</small>	長由介神	同上	—	明治十三年五月
所管	川島神社 <small>カハシマ</small>	川島神	正殿中絶 長由介神社御同座	—	—
伊雜宮	佐美長神社 <small>サミナガ</small>	神乎多乃御子神	志摩郡磯部村大字惠利原	二町三反三 畝二十步	明治二十二年七月
所管	佐美長御前神社 <small>サミナガミマヘ</small>	佐美長御前神	佐美長神社域内	—	明治十七年一月

攝社以下殿舎一般

正殿	神明造、板葺、南面	壹字
玉垣御門	猿頭門板扉付	壹間
玉垣	連子板打	壹重
鳥居	神明造	壹基
制札		壹基

備考 稍々本様式ト異ナル殿舎アルモ之ヲ畧ス、但シ特殊ノ建造ニ係ルモノハ左表ニ示ス

社名	建物
神服織機殿神社	<p>正殿 神明造、萱葺、金銅金物打立、御階付、南面 壹字</p> <p>瑞垣 袖繰板打 壹重</p> <p>鳥居 神明造 參基</p> <p>八尋殿 神明造、萱葺、金銅金物打立、御階付、南面 壹字</p> <p>齋館 切葺柿葺 壹字</p> <p>玉垣御門 猿頭門、屏付 壹間</p> <p>玉垣 連子板打 壹重</p> <p>瑞垣御門 猿頭門、屏付 壹間</p> <p>玉垣 連子板打 壹重</p> <p>齋館 切葺柿葺 壹字</p>
神麻績機殿神社	<p>正殿 神明造、萱葺、金銅金物打立、御階付、南面 壹字</p> <p>瑞垣 袖繰板打 壹重</p> <p>鳥居 神明造 四基</p> <p>八尋殿 神明造、萱葺、金銅金物打立、御階付、南面 壹字</p> <p>齋館 切葺柿葺 壹字</p> <p>玉垣御門 猿頭門、屏付 壹間</p> <p>玉垣 連子板打 壹重</p> <p>瑞垣御門 猿頭門、屏付 壹間</p> <p>玉垣 連子板打 壹重</p> <p>齋館 切葺柿葺 壹字</p>

社神長美佐	社神宮若	社神殿鹽御
正殿 <small>神明造、板葺、高欄御階付、東面</small> 壹重 鳥居 <small>神明造</small> 貳基 制札 壹基	正殿 <small>神明造、葺葺、鉄金物、南面</small> 壹重 鳥居 <small>神明造</small> 壹基 制札 壹基	正殿 <small>神明造、葺葺、金銅金物打立、高欄御階付、南面</small> 壹重 鳥居 <small>神明造</small> 四基 御鹽殿 <small>切妻、柿葺</small> 壹重 御鹽燒所 <small>切妻、葺葺</small> 壹重 瑞垣御門 <small>猿頭門、屏付</small> 壹間 瑞垣御門 <small>猿頭門、屏付</small> 壹間 御鹽汲入所 <small>切妻、葺葺</small> 壹字 制札 壹基

第四 祭典

概要

現行神宮祭祀令ハ大正三年一月勅令第九號ヲ以テ發布セラレタルモノニ係ル。祭儀ハソノ輕重ニヨリテ前一夜若ハ二夜最モ重キハ五夜、祭主、大宮司以下齋館ニ參籠潔齋シ嚴肅ニ執行セラル。大祭中祈年祭、神嘗祭、新嘗祭ニハ勅使ヲ差遣一中隊ノ儀仗兵ヲ附セラレ、六月十二月兩度ノ月次祭ハ神嘗祭ト共ニ古來三節祭ト稱シテ由貴朝夕ノ大御饌ヲ供進ス、又五月十月兩度ノ神御衣祭ニハ皇大神宮及ヒ荒祭宮ニ和妙、荒妙ノ御衣ヲ奉ル。中祭ノ一タル日別朝夕大御饌祭ハ豐受大神宮御饌殿ニ於テ朝夕天照皇大神、豐受大神ヲ始メ各相

同	年十一月(六)日	豐受大神宮假殿還御	大	兩正宮ニ限り行ハセラル
同	年十二月十日	皇太子殿下御參拜	同	
大正六年三月(十六)日	(十七)日	豐受大神宮本殿還御	同	
大正七年十一月二十八日		皇室典範增補制定奉告	同	
大正八年五月二十一日		皇太子殿下御參拜	同	
大正九年七月(四)日	(五)日	平和克復奉告	同	
大正十年二月二十三日		皇太子殿下御參拜	同	
同	年九月十一日	同上	同	
同	年十二月十三日	同上	同	
大正十一年五月(十八)日	(十九)日	皇大神宮假殿還御	同	兩正宮ニ限り行ハセラル
同	年十月(三)日	同上 本殿還御	同	
同	年九月二十八日	皇太子殿下御結婚御成約奉告	同	

四六

同	年十一月五日	皇后陛下御參拜	同	兩正宮、荒祭宮、多賀宮ニ限り行ハセラル
大正十二年十月一日		震害並復興奉告	同	
大正十二年十一月七日		皇大神宮別宮倭姬宮御鎮座奉告	同	兩正宮ニ限り行ハセラル
大正十三年一月十二日		大正十二年十二月ノ事件	同	兩正宮、荒祭宮、多賀宮ニ限り行ハセラル
大正十三年一月二十六日		皇太子殿下御結婚禮	中	兩正宮以下諸宮社ニ行ハセラル但シ奉幣行ハセラ
大正十三年二月二十四日		皇太子妃殿下御參拜	大	レノス攝社以下遙祀

四七

第五 遷宮

概要

四八

神宮二十年造替ノ制度ハ天武天皇ノ創定シ給フ所ニカ、リ、持統天皇ノ御宇始メテ兩宮ノ式年遷宮ヲ行ハセラル。爾來大宮地ヲ東西ニ分チテ遷宮毎ニ其ノ一方ニ移リ坐スコト、ナレリ。事變ニ依ル臨時遷宮ニ對シ式年遷宮ヲ又正遷宮トモ稱ス。後村上天皇興國四年廿一年目ニ皇大神宮正遷宮ヲ行ハレ、之ヨリ遷宮年限一年ヲ延ブ。此ノ後兵乱相踵ギ正遷宮ヲ行ハレザルコト百數十年ニ及ビシガ、永祿六年豐受大神宮ノ正遷宮ヲ復セラレ、天正十三年ニ至リ兩宮正遷宮全ク舊ニ復ス。又從來豐受大神宮ノ正遷宮ハ皇大神宮ヨリ二年後ニ行ハルル例ナリシガ、此年ノ遷宮以後同年ヲ以テ行ハル、コト、ナリ、尋テ寛永六年正遷宮以後ハ二十一年目兩宮同年ニ造替ノ定例トナリテ以テ今日ニ及ベリ。建築様式ハ神明造ニシテ千木、鯉木高ク聳エ、底津磐根ニ大宮柱ヲ太敷立テ其尊嚴冒スベカラズ。

四九

遷宮諸祭典及儀式

五〇

祭典	摘	要
山 ^{ヤマ} 口 ^{グチ} 祭 ^{サイ}	御 ^ミ 杣 ^ノ 山 ^ノ ニ坐 ^ス ス神 ^{カミ} ヲ山 ^ノ ノ口 ^ノ ニテ祀 ^ル 祭 ^{ナリ} 、現今 ^{イマノ} ハ前 ^{マエ} 式 ^{シキ} 年 ^{トシ} ヨリ十二年 ^{ニシテ} 日 ^ヒ ニ行 ^{ハル} ハル、古 ^コ 來 ^キ 御 ^ミ 用 ^{ヨウ} 材 ^{ザイ} ハ宮 ^{ミヤ} 域 ^{イキ} 内 ^ノ ヨリ伐 ^キ 採 ^ル セラレシニ因 ^ユ リ今 ^{イマ} モ尙 ^{ナカ} 祭 ^{ナリ} 場 ^バ ヲ宮 ^{ミヤ} 域 ^{イキ} 内 ^ノ ニ設 ^ケ ク	
木 ^キ 本 ^{ホン} 祭 ^{サイ}	心 ^{ココロ} 御 ^ミ 柱 ^{ハシラ} トテ正 ^{マサ} 殿 ^{テン} ノ御 ^ミ 床 ^{トコ} 下 ^ノ 正 ^{マサ} 中 ^{ナカ} ニ奉 ^{マツル} 建 ^{タテ} スル御 ^ミ 用 ^{ヨウ} 材 ^{ザイ} ヲ伐 ^キ 採 ^ル スルニツキテ祭 ^{ナリ} 、山 ^ノ 口 ^ノ 祭 ^ト 同日 ^ノ ニ行 ^{ハル}	
御 ^ミ 杣 ^ノ 山 ^ノ 木 ^ノ 本 ^{ホン} 祭 ^{サイ}	御 ^ミ 杣 ^ノ 山 ^ノ ニテ行 ^{ハル}	
御 ^ミ 樋 ^ヒ 代 ^{シロ} 木 ^キ 奉 ^{ホウ} 曳 ^{エイ} 式 ^{シキ}	伊 ^イ 勢 ^セ 大 ^{ダイ} 湊 ^{ソウ} 貯 ^チ 木 ^キ 場 ^バ ヨリ御 ^ミ 樋 ^ヒ 代 ^{シロ} ノ御 ^ミ 用 ^{ヨウ} 材 ^{ザイ} ヲ宮 ^{ミヤ} 中 ^{ナカ} ニ曳 ^キ 奉 ^{マツル} ル儀 ^ギ 式 ^{シキ} ナリ	
御 ^ミ 木 ^キ 曳 ^{エイ} 初 ^{ハジメ} 式 ^{シキ}	御 ^ミ 用 ^{ヨウ} 材 ^{ザイ} ヲ曳 ^キ 始 ^{ハジメ} ムル式 ^{シキ} ナリ	
木 ^キ 造 ^{ゾウ} 始 ^{ハジメ} 祭 ^{サイ}	御 ^ミ 造 ^{ゾウ} 替 ^カ ノ工 ^ク 事 ^ジ ヲ始 ^{ハジメ} ムル祭 ^{ナリ} 、故 ^ユ ニ手 ^テ 筈 ^ハ 始 ^{ハジメ} トモ稱 ^ス ス	
鎮 ^{チン} 地 ^チ 祭 ^{サイ}	大 ^{ダイ} 宮 ^{ミヤ} 地 ^チ ノ神 ^{カミ} ヲ祀 ^ル 祭 ^{ナリ} 、一 ^{ヒト} ニ地 ^チ 鎮 ^{チン} 祭 ^{サイ} 又 ^{マタ} ハ地 ^チ 曳 ^{エイ} 祭 ^{サイ} トモ稱 ^ス ス	

假 ^カ 御 ^ミ 樋 ^ヒ 代 ^{シロ} 木 ^キ 伐 ^{バツ} 採 ^{サイ} 式 ^{シキ}	遷 ^{ウツリ} 御 ^ミ ニ際 ^ニ シテ御 ^ミ 體 ^{テイ} ヲ納 ^メ 奉 ^ル 、仮 ^カ 御 ^ミ 樋 ^ヒ 代 ^{シロ} 及 ^ヒ 仮 ^カ 御 ^ミ 船 ^{セン} 代 ^{シロ} ノ用 ^{ヨウ} 材 ^{ザイ} ヲ採 ^ル ルニ就 ^ス テ御 ^ミ 杣 ^ノ 山 ^ノ ニテ行 ^{ハル} 、
立 ^{タツ} 柱 ^{チウ} 祭 ^{サイ}	屋 ^{ウチ} 船 ^{セン} 神 ^{カミ} ヲ祭 ^ル 正 ^{マサ} 殿 ^{テン} ノ御 ^ミ 柱 ^{チウ} ヲ立 ^{ツル} 式 ^{シキ} ナリ (是 ^{コト} ヨリ以下 ^ノ 諸 ^{シヨ} 祭 ^{サイ} 儀 ^ギ ハ凡 ^{ソト} テ御 ^ミ 遷 ^{ウツリ} 宮 ^{ミヤ} 富 ^フ 年 ^ニ 行 ^{ハル})
御 ^ミ 形 ^{ギヤウ} 祭 ^{サイ}	屋 ^{ウチ} 船 ^{セン} 神 ^{カミ} ヲ祭 ^ル 、火 ^ヒ 結 ^{ムス} 神 ^{カミ} ヲ鎮 ^メ 正 ^{マサ} 殿 ^{テン} 東 ^{トウ} 西 ^{セイ} ノ妻 ^メ ノ短 ^{ミヅ} 柱 ^{チウ} ニ御 ^ミ 形 ^{ギヤウ} ヲ穿 ^チ 奉 ^ル 式 ^{シキ} ナリ、
上 ^{ウヘ} 棟 ^{トウ} 祭 ^{サイ}	屋 ^{ウチ} 船 ^{セン} 神 ^{カミ} ヲ祭 ^ル 正 ^{マサ} 殿 ^{テン} ノ御 ^ミ 棟 ^{トウ} 木 ^キ ヲ揚 ^{クル} 祭 ^{ナリ}
櫓 ^ロ 付 ^{ツケ} 祭 ^{サイ}	屋 ^{ウチ} 船 ^{セン} 神 ^{カミ} ヲ祭 ^ル 正 ^{マサ} 殿 ^{テン} ノ御 ^ミ 萱 ^{カヤ} ヲ葺 ^キ 初 ^{ハジメ} 奉 ^ル 祭 ^{ナリ}
臺 ^{イラカ} 祭 ^{サイ}	屋 ^{ウチ} 船 ^{セン} 神 ^{カミ} ヲ祭 ^ル 火 ^ヒ 結 ^{ムス} 神 ^{カミ} ヲ鎮 ^メ 正 ^{マサ} 殿 ^{テン} ノ覆 ^{フク} ノ波 ^ハ 金 ^{カネ} 物 ^{モノ} 、干 ^ヒ 木 ^キ ノ逆 ^{サカ} 輪 ^{リン} ヲ打 ^チ 奉 ^ル
御 ^ミ 戸 ^ト 祭 ^{サイ}	屋 ^{ウチ} 船 ^{セン} 神 ^{カミ} ヲ祭 ^ル 正 ^{マサ} 殿 ^{テン} ノ御 ^ミ 扉 ^{ヒラ} ヲ造 ^リ 奉 ^ル 祭 ^{ナリ} 、又 ^{マタ} 御 ^ミ 戸 ^ト 立 ^{タテ} 祭 ^ト モ稱 ^ス
御 ^ミ 船 ^{フネ} 代 ^{シロ} 祭 ^{サイ}	御 ^ミ 船 ^{フネ} 代 ^{シロ} ノ用 ^{ヨウ} 材 ^{ザイ} ノ伐 ^キ 採 ^ル 奉 ^ル 影 ^{カゲ} 及 ^ヒ 奉 ^ル 納 ^メ ノ祭 ^{ナリ}
洗 ^{アラヒ} 祭 ^{サイ}	新 ^{ニウ} 宮 ^{ミヤ} ヲ洗 ^ヒ 清 ^ム ル式 ^{シキ} ニシテ御 ^ミ 樋 ^ヒ 代 ^{シロ} 、御 ^ミ 船 ^{フネ} 代 ^{シロ} 、御 ^ミ 玉 ^{タマ} 奈 ^ナ 井 ^イ 、御 ^ミ 床 ^{トコ} 、殿 ^{テン} 内 ^ノ 其 ^ノ 他 ^ノ
心 ^{シン} 御 ^ミ 柱 ^{ハシラ} 奉 ^{ホウ} 建 ^{ケン}	大 ^{ダイ} 宮 ^{ミヤ} 地 ^チ ノ神 ^{カミ} ヲ祭 ^ル テ心 ^{ココロ} 御 ^ミ 柱 ^{ハシラ} ヲ奉 ^{マツル} 建 ^{タテ} スル祭 ^{ナリ}

遷宮一覽

回数	宮地	皇大神宮	豐受大神宮
一	東	持統	持統
二	西	元明	元明
三	東	聖武	聖武
四	西	聖武	孝謙
五	東	稱徳	稱徳
六	西	桓武	桓武
七	西	桓武	嵯峨
八	東	淳和	淳和
		白鳳十三年九月十六日	朱鳥二年九月十五日
		和銅二年九月十六日	和銅四年九月十五日
		天平元年九月十六日	天平四年九月十五日
		天平十九年九月十六日	天平勝寶元年九月十五日
		天平神護二年九月十六日	神護景雲二年九月十五日
		延暦四年九月十八日	延暦六年九月十五日
		延暦十一年	
		弘仁元年九月十六日	弘仁三年九月十五日
		天長六年九月十六日	天長八年九月十五日
		式年遷宮ノ初メテ行ハル	式年遷宮ノ初メテ行ハル
		二〇	二〇
		二一	二一
		二二	二二
		二九	二八
		二〇	二〇
		正殿炎上ニヨリ臨時遷宮	
		二六	二六
		二〇	二〇

五三

御	古	奉	遷	御	川	御	後	杵
神	物	幣	御	飾	原	東	鎮	築
樂	渡	幣	御	飾	大	神	鎮	築
ラ	シ	イ	ヨ	リ	オ	寶	チ	キ
					ハ	讀	ン	
					ラ	合		
					ヒ	フ		

御殿ノ成功ヲ祝シ、且御柱根ヲ固メ奉ル式ナリ
 新殿成功ヲ鎮謝シ且天平臺ヲ新殿御床下ニ奉安スル祭ナリ
 新調ノ御裝束神寶ヲ其式目ニ合セテ讀合スル式ナリ
 御裝束神寶ヲ始メ假御樋代假御船代及奉仕員ヲ祓清ムル式ナリ
 新調ノ御裝束ニテ新宮ノ御殿内ヲ飾リ、遷御ノ準備ヲナシ奉ル式ナリ、同時ニ東西寶殿、外幣殿、御饌殿ノ御飾ヲ奉仕ス
 正宮ヨリ新宮ニ御體ヲ移シ奉ル御祭儀ナリ
 兩宮遷御ノ翌日行ハルル大祭ニシテ、一社奉幣ト稱ス、尋テ東寶殿ニ官幣ヲ奉納シ畢リテ五丈殿ニテ饗膳アリ
 遷御ノ翌日、古殿ノ神寶類并ニ特種ノ御物ヲ新殿ニ移シ奉ル式ナリ
 奉幣ノ夕、大御饌ヲ奉奠シ、續キテ御神樂并ニ祕曲ヲ奉納セラレ、コハ明治二十二年度ヨリ行ハル

五二

九	東	仁明	嘉祥二年九月十六日	二一	文德	仁壽元年九月十五日	二一
一〇	西	清和	貞觀十年九月十六日	二〇	清和	貞觀十二年九月十五日	二〇
一一	東	光孝	仁和二年九月十六日	一九	宇多	寬平元年九月十五日	二〇
一二	西	醍醐	延喜五年九月十六日	二〇	醍醐	延喜七年九月十五日	一九
一三	東	醍醐	延長二年九月十六日	二〇	醍醐	延長四年九月十五日	二〇
一四	西	朱雀	天慶六年九月十六日	二〇	朱雀	天慶八年十二月	二〇
一五	東	村上	應和二年九月十六日	二〇	村上	康保元年九月十五日	二〇
一六	西	圓融	天元四年九月十七日	二〇	圓融	永觀元年九月十五日	二〇
一七	東	一條	長保二年九月十六日	二〇	一條	長保四年九月十五日	二〇
一八	西	後一條	寬仁三年九月十七日	二〇	後一條	治安元年九月十五日	二〇
一九	東	後朱雀	長曆二年九月十六日	二〇	後朱雀	長久元年九月十五日	二〇
二〇	西	後冷泉	天喜五年九月十六日	二〇	後冷泉	康平二年九月十五日	二〇
二一	東	白河	承保三年九月十六日	二〇	白河	承曆二年九月十五日	二〇
二二	西	堀河	嘉保二年九月十六日	二〇	堀河	承德元年九月十五日	二〇
二三	東	鳥羽	永久二年九月十六日	二〇	鳥羽	永久四年九月十五日	二〇

五四

二四	西	崇德	長承二年九月十六日	二〇	崇德	保延元年九月十五日	二〇
二五	東	近衛	仁平二年九月十六日	二〇	近衛	久壽元年九月十五日	二〇
二六	西	高倉	承安元年九月十六日	二〇	高倉	承安三年九月十五日	二〇
二七	東	後鳥羽	建久元年九月十六日	二〇	後鳥羽	建久三年九月十五日	二〇
二八	西	土御門	承元三年九月十六日	二〇	順德	建曆元年九月十五日	二〇
二九	東	後堀河	安貞二年九月十六日	二〇	後堀河	寬喜二年九月十五日	二〇
三〇	西	後深草	寶治元年九月十六日	二〇	後深草	建長元年九月二十六日	二〇
三一	東	龜山	文永三年九月十六日	二〇	龜山	文永五年九月十五日	二〇
三二	西	後宇多	弘安八年九月十六日	二〇	後宇多	弘安十年九月十五日	二〇
三三	東	後二條	嘉元二年十二月二十二日	二〇	後宇多	嘉元四年十二月	二〇
三四	西	後醍醐	元亨三年九月十六日	二〇	後醍醐	正中二年九月十五日	二〇
三五	東	後村上	興國四年十二月二十八日	二一	後村上	興國六年十二月二十七日	二一
三六	西	後光嚴	正平十九年二月二十六日	二二	後龜山	天授六年九月八日	三六

正殿炎上
ニヨリ臨
時遷宮

五五

四九	五〇	五一	五二	五三	五四	五五	五六	五七	
東	西	東	西	東	西	東	西	東	西
桃園	後櫻町	光格	光格	仁孝	仁孝	明	明	明	今上
寬延二年九月朔日	明和六年九月三日	寬政元年九月朔日	文化六年九月朔日	文政十二年九月朔日	嘉永二年九月二日	明治二年九月四日	同二十二年十月二日	同三十三年十月二日	同四十二年十月二日
二	二	二	二	二	二	二	二	二	二
正殿御屋 根修繕ニ ヨリ臨時 遷宮	正殿炎上 ニヨリ 臨時遷宮								
桃園	後櫻町	光格	光格	仁孝	仁孝	明	明	明	今上
寬延二年九月四日	明和六年九月六日	寬政元年九月四日	文化六年九月四日	文政十二年九月五日	嘉永二年九月五日	明治二年九月七日	同二十二年十月五日	同四十二年十月五日	大正五年七月六日遷御 全六年三月六日遷御
二	二	二	二	二	二	二	二	二	二
正殿御屋 根修繕ニ ヨリ臨時 遷宮									

三七	三八	三九	四〇	四一	四二	四三	四四	四五	四六	四七	四八
東	西	東	西	東	西	東	西	東	西	東	西
後小松	後小松	後花園	後花園	正親町	正親町	後陽成	後水尾	後光明	後西院	靈元	靈元
元中八年十二月二十日	應永十八年十二月	永享三年十二月十八日	寬正三年十二月二十七日	天正十三年十月十三日	慶長十四年九月二十一日	寬永六年九月二十一日	慶安二年九月二十五日	萬治二年十一月二十五日	寬文九年九月二十六日	天和三年三月十日	元祿二年九月十日
二八	二一	二一	三二	二四	二五	二一	二一	二一	二一	二一	二一
正殿炎上 ニヨリ 臨時遷宮	正殿炎上 ニヨリ 臨時遷宮										
後小松	稱光	後花園	正親町	正親町	後陽成	後水尾	後光明	靈元	靈元	東山	中御門
應永七年二月二十八日	應永三十八年三月二十一日	永享六年九月十五日	永祿六年九月二十三日	天正十三年十月十五日	慶長十四年九月二十七日	寬永六年九月二十三日	慶安二年九月二十七日	寬文九年九月二十八日	元祿二年九月十三日	寶永六年九月五日	享保十四年九月六日
二一	二〇	一六	一三〇	二三	二五	二一	二一	二一	二一	二一	二一

第六 御料品

概要

茲ニ御料トハ祭典ニ供進スル御料品ヲ指ス。抑モ神宮用度ノ制及ビ供進品ノ起源タルヤ遠ク御鎮座當時ニ發シ、最モ尊重スベキ典故ニ屬ス。殊ニ供御品ニ於テハ故實ニ式リ專ラ清淨潔白ヲ期ス。是ヲ以テ御料米穀菜果ノ播植生産ニハ御料田、御園アリ、供御ノ御鹽ニハ御鹽殿アリ、孰レモ神宮司應ノ直營ニ係リ舊儀保存ト相俟ツテ努メテ不淨ヲ却ク。又魚鳥貝藻等ノ御贄御料ニアリテハ其起源ヲ重ジ、志摩國國崎ノ鰺干菜螺ノ如キ、尾張國篠島^郡知多ノ干鯛ニ於ケルガ如キ即チ是ナリ。次ニ供進御料タル和妙^絹荒妙^麻ノ神御衣ハ時世ノ變遷上民間機業者ニ指命シ、特設工場ニ於テ奉織セシムト雖モ、尙上古ノ由緒ニヨリテ神服織、神麻績兩機殿ニ於テ其一部ヲ奉織シ、供御ニ用フル土器モ亦有爾ノ土器ヲ調進セシムル等、何レモ往昔ノ緣由ヲ重ンジ其製作清淨ヲ極ム。

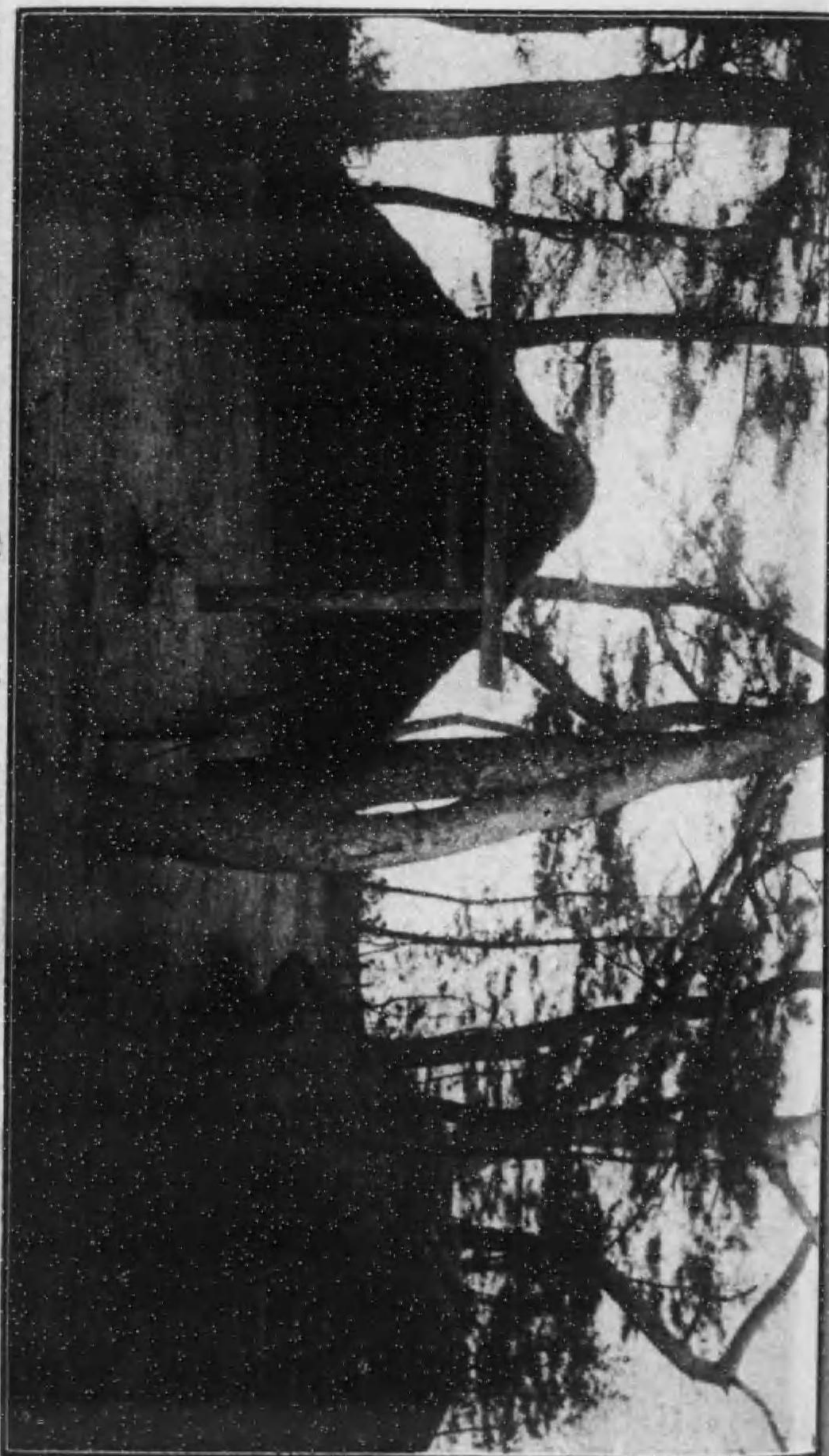

所 燒 壇 御

御鹽燒所ハ皇大神宮所管社御鹽殿神社ノ域内ニ在リ。神宮供御ノ堅
 鹽ハ御鹽濱ノ海水ヲ汲ミ探リ此ノ所ニテ燒キ奉リ、ソノ荒鹽ヲ御鹽
 殿ニ運ヒテ堅鹽ニ奉製ス。御鹽濱ハ度會郡二見町大字西村ニ在リ。
 二見郷ヨリ御鹽ヲ調進スルノ起源ハ古ク倭姫命御巡行ノ當時佐見都
 日女ノ堅鹽ヲ上リシニ初ル。此ノ由緒ヲ以テ二見郷ノ地ハ古來神領
 トシテ公役ヲ免セラレ、南北朝以後一時武人ノ押領スル所トナリシ
 モ、寛永十年ニ至リテ徳川幕府之ヲ復舊ス、明治維新ノ際神領ハ上
 地セシモ御鹽燒所ハ神宮司廳ノ所管トナリ以テ今日ニ及ヘリ。域内
 ノ老松蜿蜒トシテ海波ニ映シ風光明媚ノ勝地タリ。

御料品調製所

御 饌 料 田	神御衣奉織所		區 分	所 在 地	反 別
	荒 妙	和 妙			
	飯南郡機殿村 神麻績機殿神社八尋殿			多氣郡東黒部村 神服織機殿神社八尋殿	—
	宇治山田市大字豊川町地内御料田 同 市大字岡本町地内御料田 同 市大字今在家町地内御料田 度會郡四郷村大字楠部地内御料田 志摩郡磯部村地内御料田				
					六反九畝二十三歩 四反六畝二十歩 二反五畝二十九歩 七反二十九歩 一反六畝九歩

神饌品目

種類	品目
生魚類	鯛、鰻、鰩、鱈、鱒、鰯、烏賊、蛸、蛤、鯉、鮪
乾魚類	乾鯛、身取鰻、玉貫鰻、乾鰻、乾鰩、乾鰯、乾鱈、乾烏賊、海參、乾鮭、乾梭魚、乾伎須、乾鮫、乾香魚
鳥類	野鳥、水鳥
海藻類	昆布、荒海布、紫海苔、青海苔、若海布、海松、鹿尾菜
野菜類	蓮根、蘿蔔、午麥、胡蘿蔔、薯蕷、慈姑、百合根、獨活、薑、芹、山葵、蕪、蔕、豆、蕪、芋、筍

御園地	度會郡二見町大字湊口	一町三反一畝九步
御鹽濱	度會郡二見町大字西村	二反六畝九步
御鹽燒所	同所 御鹽殿神社域内	—
御鹽殿	同上	—
供御鰻調製所	志摩郡長岡村大字岡崎	—
供御干鯛調製所	愛知縣知多郡篠島村	—
土器製作所	多氣郡明星村大字有爾中	—

果物類	梨、柿、栗、林檎、密柑、香橙、金柑、枇杷、葡萄、乾栗、乾柿、桃
飯	粳米
餅	糯米
鹽	燒鹽
酒	清酒、醴酒、白酒、黒酒

備考 本表ハ一箇年ノ祭典ヲ通シテ其品目ヲ掲ケシモノナリ

第七 神馬

概要

往昔ハ朝廷ヨリ奉幣ノ節牽進セラル、幣馬ノ中ヲ簡定シテ宮中ニ飼養セシメラレシモ、中世コノ事絶エテ武家ヨリ神馬ヲ献ルコト、ナリシガ、慶應元年神嘗祭再興ノ時幣馬ノ制度舊ニ復ス。而シテ明治二年以後コノ制再ビ廢止セラレ、退落スルニ從ヒ宮内省ヨリ牽進セラル、コトニ改メラル。現今皇大神宮ニハ三頭、豐受大神宮ニハ二頭ヲ奉納セラル。

神馬牽進別

六四

區	分	稱	號	牽進年月日
皇大神宮御厩	上	幸	敏	大正四年五月二十二日
同	上	深	雪	同 六年一月二十五日
同	上	朝	鳥	同 十三年十一月二十二日
豐受大神宮御厩		藤	園	同 十年十二月二十七日
同	上	進	風	同 十三年二月十八日

第八 行幸行啓

概要

歷代天皇ノ神宮崇敬ノ御事蹟ハ枚擧ニ遑アラズ、明治二年明治天皇ノ御親謁以後屢行幸啓ノ事アリ。登極令、皇室親族令制定セラル、ニ逮ビ、即位ノ禮及大嘗祭並ニ大婚ノ禮訖ラセラレタルトキハ天皇皇后神宮ニ親謁ノ儀アリ、皇太子結婚式訖ラセラレタルトキ亦コノ儀アリ、蓋シ天皇躬ヲ以テ崇祖敬神ノ範ヲ垂レサセ給フモノナリ。

六五

行幸年別

六六

御名	御參拜年月日	御駐泊所	摘要
明治天皇	明治二年三月十二日	外宮行在所	
同	同 五年五月二十六日	外宮行在所	
同	同 十三年七月八日	龍太夫邸	
同	同 三十八年十一月十六日(外宮)	神宮司廳	日露戰役平和克復御奉告
同	同 三十八年十一月十七日(外宮)	神宮司廳	即位禮後御奉告
今上陛下	大正四年十一月二十一日(內宮)	同	御親謁

行啓年別

六七

御名	御參拜年月日	御駐泊所	摘要
英照皇太后宮	明治二十年三月七日	龍太夫邸	
皇太子嘉仁親王殿下	同 二十四年八月六日	二見賓日館	
皇太子嘉仁親王殿下	同 三十三年五月二十五日	五二會館	御成婚御奉告
同 妃殿下	同 三十八年十一月二十七日(外宮)	神宮司廳	當日御着御參拜後御發
同 皇太子嘉仁親王殿下	同 三十八年十一月二十八日(內宮)	同	當日御着御參拜後御發
皇后陛下(照憲皇太后宮)	同 四十四年五月二十一日(內宮)	徵古館貴賓室(御休憩)	
皇太子裕仁親王殿下	大正四年七月六日	同	
皇后陛下	大正五年三月三十一日	神宮司廳(御休憩)	
皇太子裕仁親王殿下	大正五年十二月十日	同	立太子禮後御奉告
同	同 八年五月二十一日	同	御成年式後御奉告
同	同 十年二月二十三日	同(御休憩)	海外御巡遊御奉告
同	同 十年九月十一日	神宮司廳	當日御着御參拜後御發
同	同 十年十二月十三日	同	御歸朝御奉告
皇后陛下	同 十一年十一月五日	同	攝政御就任御奉告

六七

皇太子裕仁親王殿下 同 十三年二月二十四日 同 御成婚御奉告

御名代御參拜年別

御名	御參拜年月日	御泊所	摘要
明治天皇御名代 宮内卿公爵德大寺實則	明治十二年十二月二十三日		
皇后陛下御名代 北白川宮成久王妃房子内親王殿下	大正四年十二月二十日(外宮) 二十一日(内宮)	神宮少宮司官舎	即位禮後御奉告
今上陛下御名代 伏見宮貞愛親王殿下	同 九年七月五日(外宮) 六日(内宮)	油屋旅館	日獨戰役平和克復後御奉告

第九 參拜

概要

皇室ノ神宮御崇敬ノ厚キニ從ヒテ國民ノ參拜スルモノモ亦年ト共ニ加ハリ、殊ニ近時交通機關ノ發達ト敬神思想ノ普及トニヨリ、マス／＼此ノ傾向ノ顯著ナルモノアルヲ見ルニ至レリ。

一般參拜者ハ外玉垣南御門前ニテ拜禮ヲ爲スベク、有資格者ニシテ正式參拜希望者ハ豫メ神宮司廳若クハ直接兩宮南宿衛屋一般拜所ノ左側ニ在リニ其旨ヲ申出レバ、外玉垣御門内所定ノ位置ニ於テ其ノ資格ニ應ジテ參拜スルコトヲ得。

大正十三年學生生徒參拜人員府縣別及累年比較

區分	小學校		中等學校		以上	
	內宮	外宮	內宮	外宮	內宮	外宮
北海道	校數	人員	校數	人員	校數	人員
東 京 道	二二五	一、四二三	二二八	一、三八七	二一	一、〇三一
京 都 府	二三一	二〇、一五三	二三四	二〇、三三〇	八八	六、一三一
大 阪 府	四一〇	四三、一七〇	四〇五	四〇、七七七	二七	二、〇九九
神 奈 川 縣	二	八七	一	二三	二二	一、〇〇八
兵 庫 縣	二〇〇	一六、九四三	二〇七	一六、五四八	四七	二、二四六
長 崎 縣					八	四〇一
新 潟 縣					三	一、八二八
埼 玉 縣					二二	一、〇五〇
群 馬 縣					三六	一、七七九

七三

大正元年	大正二年	大正三年	大正四年	大正五年	大正六年	大正七年	大正八年	大正九年	大正十年	大正十一年	大正十二年
二	一	二	四	四	六	六	三	五	一〇	一六	一六
六八	五二	六二	一一二	一四六	一六七	一四二	一一一	一四一	二一七	二七二	二七二
一三	八	八	一〇	一九	一六	三一	一五	一七一	一九一	二六一	二六二
八八	五五	八一	一四	三三	七三	二五	二四	五五〇	四一八	二八九	二八九
二〇	一〇	一四	一一	一五	二二	二〇	二四	二七	二七	三六	三六
四二	五三	六六	〇九	三三	二六	二七	三三	三八	六六	一〇	一〇
一一	二一	五一	二二	五二	一〇	二一	一一	六二	一五	一一	一一
三六	一四	五五	五九	八二	〇九	一六	二〇	三〇	二七	二七	二七
三四	二〇	二七	二五	四〇	四〇	三五	四〇	五二	六三	七五	七五
二	一	二	四	四	六	六	三	五	一〇	一六	一六
五八	四四	五一	一〇三	一三〇	一五九	一〇五	一一三	二二九	二五三	二六三	二六三
一二	六	七	九	一四	一四	一五	一四	一七	一六	二四	二四
八〇	四〇	六一	九一	一三〇	一六二	一三四	一〇九	二二二	一八一	二八	二八
一六	一〇	一四	一三	二〇	二〇	一九	二四	二五	二八	三一	三一
三一	一七	二二	三三	四二	四二	四三	三五	四八	六一	七一	七一
一	一	二	三	一	一	一	一	一	一	一	一
一七	九〇	〇二	九五	一六	七六	一八	四九	八三	一八	二五	二五
二九	一六	二二	二六	二五	三四	三五	三九	四四	五六	六三	六三

七二

高愛香德和山廣岡島鳥富石福秋山
歌
知媛川島山口島山根取山川井田形

二	一	一三	三三	九九	二五	三四	二	九	五										
二九	一四	一〇〇一	一、九五六	五、三三八	八四四	二、三四七	四三	二二五	二四五										
二	一	一三	三四	九五	二九	三七	二	九	四										
三三	一四	一〇七一	一、九七二	五、〇一七	一、二三四	二、三二七	四三	一九〇	二二二										
一四	一八	一三	一五	一九	一九	三六	四六	二〇	一一	二二	一五	二二	七	一一					
八六五	一、一〇三	四八二	七四四	九五三	一、一四八	二、七二八	二、九二二	六六〇	六四〇	一、六〇六	九五四	一、三六五	四四五	五五六					
一三	一六	一五	一六	一九	一八	三六	四六	二〇	九	二二	一六	二二	八	一三					
八三〇	九六五	四七五	七七四	一、〇二六	一、〇九四	二、七一九	二、九七五	六六九	五五六	一、五五五	一、〇六二	一、四二五	四六六	五六四					

七五

青岩福宮長岐滋山靜愛三奈栲茨千
森手島城野阜賀梨岡知重頁木城葉

七四

大正十二年參拜人員月別及累年比較

區	分	內	宮	外	宮
一	月		一三二,二〇一人		一三八,一九七人
二	月		一四〇,二二七		一六四,六三一
三	月		一五三,一一四		一六〇,六七四
四	月		一九五,〇四五		二二六,二四一
五	月		一五六,二二五		一七〇,三五六
六	月		九一,六六一		一〇六,五六五
七	月		三三,六六六		五二,二二〇
八	月		四五,二〇八		五七,七四〇
九	月		四一,〇二〇		五八,〇九九
十	月		一四五,九四二		一七三,〇六〇
十一	月		七五,〇七九		八四,五五一
十二	月		六三,七八七	七七	八九,五二〇

福岡	大分	佐賀	熊本	宮崎	鹿兒島	沖繩	臺灣	朝鮮	關東	合計	大正十二年	大正十一年	大正十年
二八	一七	六	六	一六	一	五	四	一八	五	一,一三五	七〇六	七七五	七九〇
一,七三四	七九八	三二八	七六二	五八九	五二二	一一四	一七九	八六九	二一七	六九,四九七	三九,四八五	四四,八六四	四九,七八九
二八	一九	六	一五	一七	九	四	四	二〇	六	一,一四一	六九五	七七二	七七六
一,六七八	八一四	三二八	七二〇	五九一	四七一	一〇九	一七八	九一八	二二六	七三,二四五	四二,八四二	四四,二七二	四九,七〇一

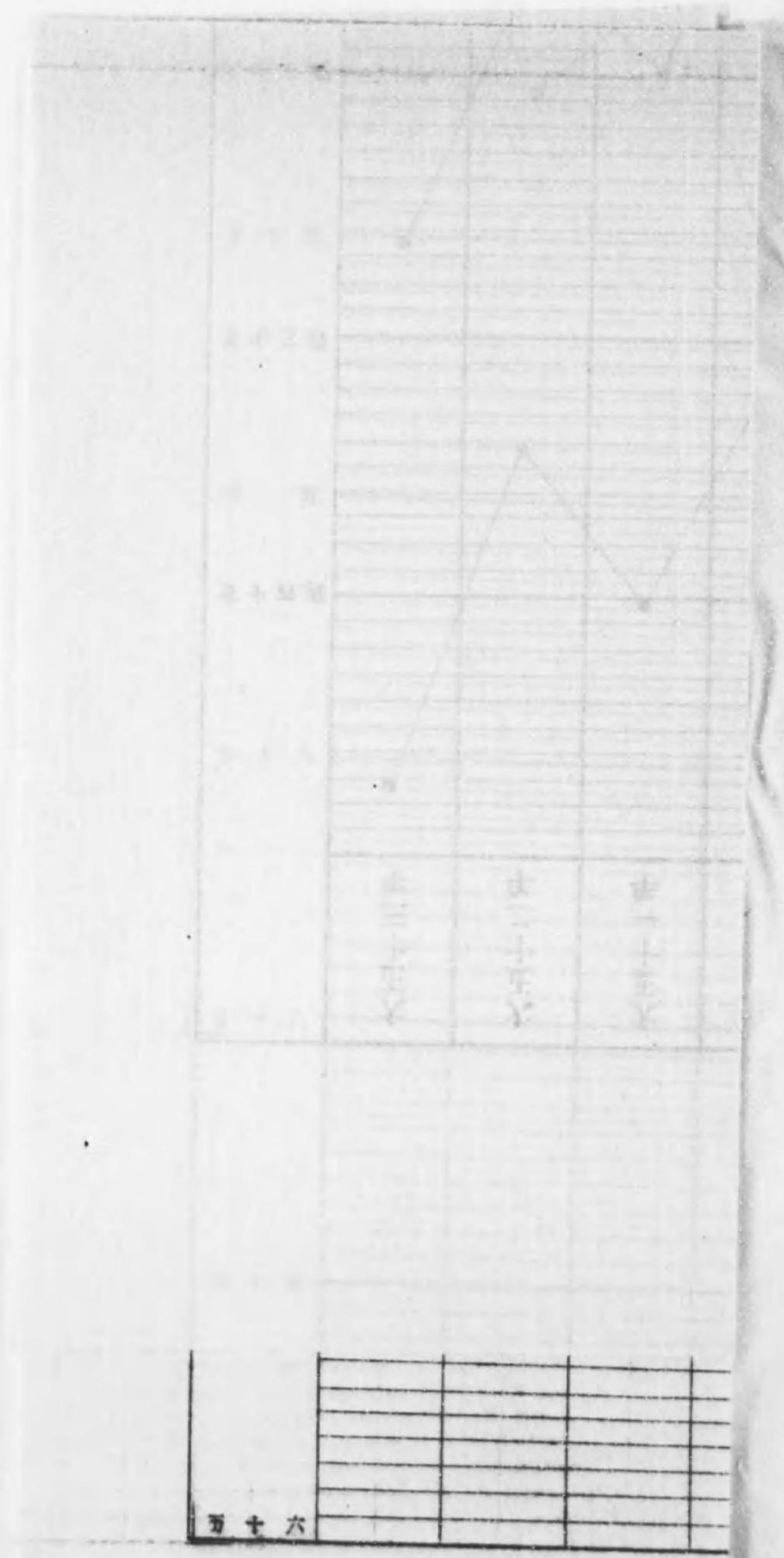

大 大 大 大 大 大 大 大 大 大 大 大 計
 正 正 正 正 正 正 正 正 正 正 正 正
 元 二 三 四 五 六 七 八 九 十 十 十
 年 年 年 年 年 年 年 年 年 年 一 二
 年 年 年 年 年 年 年 年 年 年 年 年

一、二七三、一七五
 一、一六九、四五五
 一、二〇五、二六〇
 一、〇九一、九二八
 一、〇九七、四六八
 一、〇九三、五五三
 一、〇二一、四七三
 九〇七、八二一
 七二二、八三〇
 七〇二、二四六
 七三二、三一五
 七一八、八四八
 七五九、八三五

七八

一、四八一、八五四
 一、三五一、一七六
 一、四一六、七〇三
 一、三二九、一九五
 一、二八三、四七一
 一、二九〇、八〇八
 一、一八五、〇三六
 一、〇四八、六七四
 九〇一、七七五
 八四六、六七九
 八七三、二三四
 八四一、七三三
 八五四、九四六



參拜人員累年比較表

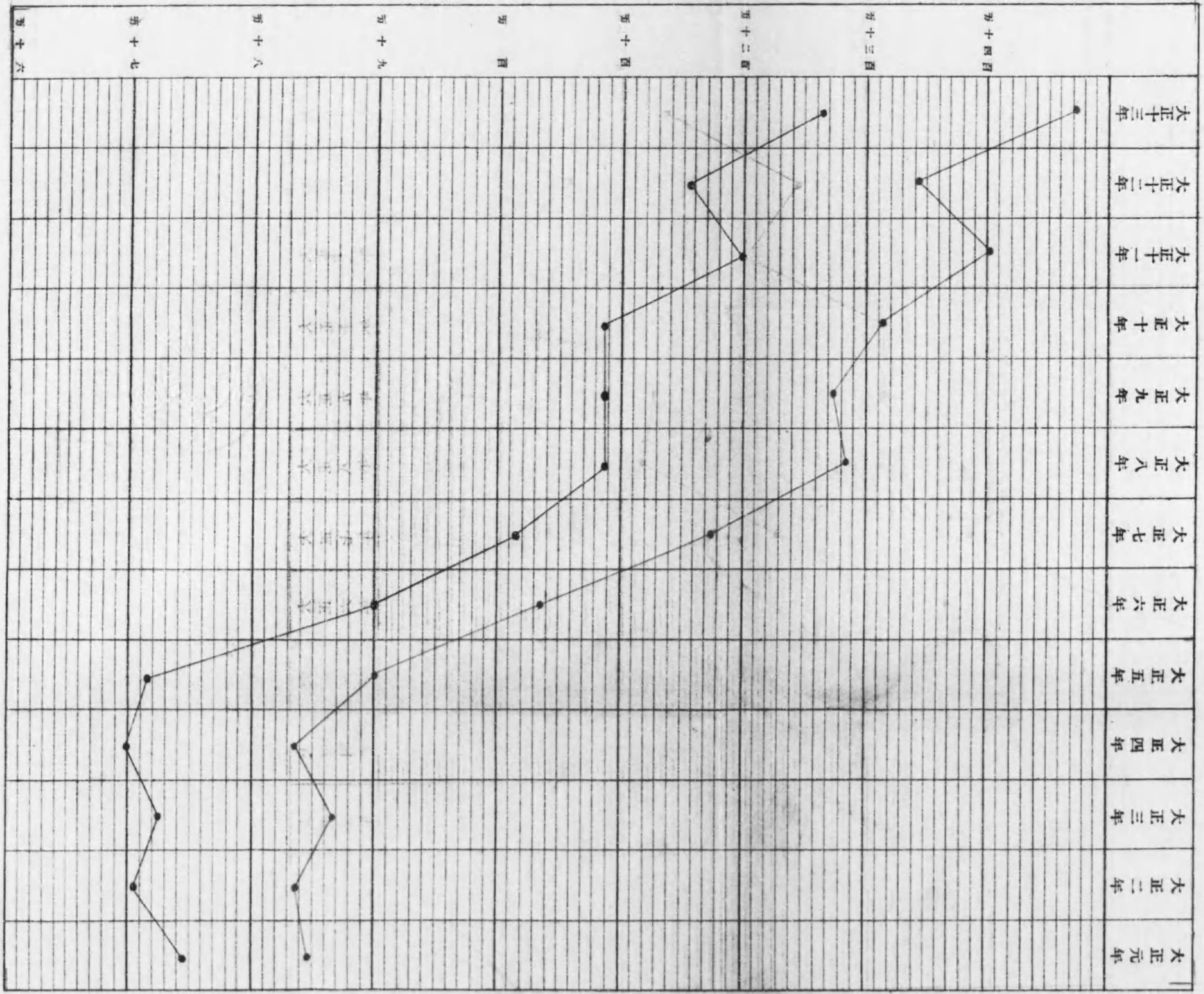

第十七

第十八

第十九

第一百

第十二

第十三

第十四

大正十三年別宮月讀宮外四宮參拜人員月別及累年比較

區	分	月	讀宮	瀧原宮	伊雜宮	倭姬宮	月夜見宮
一	月	一	五七二	六八二	三、七七三	一一、六一一	二、二三七
二	月	二	四七七	一、一〇五	一、四三一	一五、二五九	一、四八一
三	月	三	六七四	七四〇	一、一八	一七、〇五三	一、四三四
四	月	四	四六六	一、六〇一	一、七七一	一一、五四四	一、五九三
五	月	五	一、一三六	四二三	七、七五	一三、六九五	二、〇〇四
六	月	六	四〇〇	二五〇	八、九四四	一〇、三四九	一、五三二
七	月	七	二二六	三、二六三	一、四四九	三、〇九四	一、六六六
八	月	八	三九〇	二二六	二、〇〇八	三、七八一	二、〇一〇
九	月	九	三八二	二二一	一、三九五	四、一七二	一、六三五
十	月	十	四六二	三、九三四	二、三九一	二七、五四三	二、〇五四
十一	月	十一	三五八	四六八	七、一七	一〇、五〇七	一、三二一
十二	月	十二	三四八	四七〇	五、三〇	三、二八二	一、五三六

七九



計		
十	十	十
一	二	
年	年	年
五、八八一	一三、三七三	二六、二四二
四、七〇八	一八、四五八	二五、八八九
六、〇六五	二二、九二六	二一、九四七
五、〇四二	二〇、四八五	二六、四八四
		一三三、八九〇
		二〇、五〇三
		一七、六八五
		一六、七二七
		一六、九四三

八〇

第一〇 奉 賽

概 要

臣民ノ奉賽ニ關スル事務ハ神宮神部署ノ所管ニ屬シ、神樂ノ奉奏、御饌ノ奉奠、金品ノ献納、大麻ノ授與等ハ兩宮トモ宮域内神樂殿ニ於テ之ヲ取扱フ。神樂ハ倭舞ヲ主トシ、人長舞及舞樂等アリ、倭舞ハ神宮特殊ノ少女舞ニシテ人長舞及ヒ舞樂ハ共ニ宮中賢所ニテ奉奏セラル、モノト同一ナリ。奉賽者ハ直接神樂殿受付ニ申出ヅベク、又ハ通信ニヨリテ其ノ願意種別等ヲ申出ヅルヲ得ベシ。神樂奉奏時間ハ午前八時ヨリ午後四時迄ニシテ奉奏ノ順位ハ願人ノ到着順ニヨリ、御饌奉奠ハ黎明ヨリ日没マデ取扱ヘリ。

一、神宮の歴史
 二、神宮の建築
 三、神宮の祭典
 四、神宮の文化
 五、神宮の自然
 六、神宮の歴史
 七、神宮の建築
 八、神宮の祭典
 九、神宮の文化
 十、神宮の自然



殿・樂神宮内

内宮神樂殿ハ皇大神宮域内ニ在リ。殿舎ノ西方ニ接續セル
 建物ヲ大麻授與所トス。本殿ニ於テハ臣民奉賽ノ神樂、御饌
 ヲ奏奠シ、大麻授與所ニ於テハ大麻及曆ヲ授與ス。建坪五百
 四十二坪餘、明治二十五年六月改築工事ヲ起シ同年十二月
 竣功、爾後増築シテ今日ニ及ヘリ。

神樂御饌種別並初穂料

種別	初穂料	摘要
大々神樂	金參拾圓以上	神樂一等御饌奉奠、倭舞人長舞奉奏、五十圓以上ハ神樂一等御饌奉奠、倭舞人長舞奉奏、七十五圓以上ハ神樂別一等御饌奉奠、倭舞人長舞奉奏、二曲奉奏
大神樂	金拾五圓以上	神樂二等御饌奉奠、倭舞奉奏
小神樂	金七圓以上	神樂三等御饌奉奠、倭舞奉奏
一等御饌	金貳圓以上	御饌奉奠、五圓以上ハ別御饌奉奠
二等御饌	金壹圓以上	御饌奉奠

授與大麻種別並初穂料

種別	初穂料
皇大神宮別大麻	金五拾圓
豐受大神宮別大麻	

人

長

舞

五

常

樂

陪

爐

破

陣

樂

神樂ハ神代ニ創リタル我國固有ノ歌舞ニシテ神武天皇御即位ノ鎮魂祭ニ之ヲ行ハレ、以來歴世倭舞ト共ニ祭祀ニ之ヲ奏セラル、コトハナレリ、今日宮中ニテ行ハセラル、賢所御神樂ノ制ハ即チ一條天皇創置ノ内侍所御神樂ニ本クモノニシテ、神宮ノ人長舞ハ其ノ一部ヲ倣ヒタルモノナリ。人長トハ神樂人ノ長ニシテ其ノ持テル榊枝ニ輪ヲ付スルハ即チ御鏡ニ擬スルナリ。其歌詞ニ云フ。

そのこまぞや、われにわれに、くさこふ、くさはまりかはむ、みづはこり、くさはとりかはむ、

禮義樂トモ云フ。五常ハ虞昭ノ轉訛ニシテ支那ニ於ケル最古ノ樂ナリ、凡三代ノ遺聲今ニ存スルモノ唯是ト安世樂ノミト大日本史禮樂志ニミエタリ。

林邑八樂ノ一ニシテ常ニ陪爐トノミ稱ス、其國人班朗德ノ作ナリト傳フ。住古ヨリ軍中ニ於テ此樂ヲ奏ス、八幡太郎義家コノ樂ヲ貴ヒ出師ニ臨ミ必ス一曲ヲ奏セシメ戰勝ヲ祈リ發途ス、前九後三ノ兩役ニ果シテ全勝ヲ得タリト、爾來凱旋ヲ賀シ平和ヲ祝スル舞曲トナリ、日清戰爭ノ際平和克復ノ御賀宴ニモ此ノ曲ヲ奏セサセ給ヒシト云フ。

一ニ雙龍舞ト稱ス。舞者一人ナルトキハ落躑ト云フ、鼓馬節會ニ此樂ヲ奏シテ御駕ヲ迎ヘ奉リシト云フ。

延喜年中藤原忠房之カ曲ヲ作り、舞ハ敦實親王、樂ハ笛師建部道唐ノ作ナリト云フ、年號ヲ以テ樂名トシ、多ク慶賀ノ節ニ奏セラル。

隋煬帝下河ヲ開キシ時作レル河傳曲ノ轉訛ナリト云フ。承和年中遣唐判官藤原良敏ガ琵琶譜ヲ以テ傳ヘ來リシナ、和邇部太田麿之ヲ笛譜ニ寫シタレバ、仁明帝勅アリテ林眞倉ニ舞ヲ作ラシム。樂曲ハ唐土傳來ナレド舞曲ハ我が國ノ製作ナリ、古來宮殿新造等慶事ノ節ニ奏セラル。

高麗樂ノ一ニシテ、又花釣樂、棹持舞トモ云フ、傳云フ、古高麗ノ朝貢船ハ五彩ノ棹ヲ用キテ入津セシナ、其操法ニ象リテ此舞ヲ作ルト云フ。

高麗樂ノ一ナリ。一名榮四樂、三五中錄ニ云フ催馬樂紀伊國ト白濱ト同音云々、歌詞ニ云、

きのくにの、きのくにのや、しららのはまに、ましららのはまに、
おりあるがもめ、はれそのたまもてこ、(二章略)

納

蘇

利

延

喜

樂

賀

殿

狛

鈴

白

濱

胡 ^コ	蘭 ^{ラン}	太 ^{タイ}	登 ^{トウ}	春 ^{シュン}
	陵 ^{リョウ}	平 ^{ヘイ}	天 ^{テン}	庭 ^{テイ}
蝶 ^{テウ}	王 ^{ワウ}	樂 ^{ラク}	樂 ^{ラク}	樂 ^{ラク}

唐樂ナリ。延曆中遣唐使舞生久禮眞藏ノ傳來ニシテ元太食調ナリシガ、仁明帝勅アリテ變調ニ改修セラレ。又樂ハ和邇部太田廣、舞ハ犬上是成ノ作ナリト云フ。一ニ春庭花ト云フハ春ノ庭ニ遊ンテ花ヲ愛スル狀ヲ象リシモノ、由、古例東宮册立ノ時コレヲ奏シタリト。

一ニ登殿樂ニ作ル。我國製樂ノ一ニシテ殿上童舞ナリ。

武將太平樂トモ云フ。武舞ノ一ニシテ有名ナル大舞樂ナリ。我朝ニテハ文武天皇ノ大寶二年正月ニ此舞ヲ朝廷ニ奏セラレタリト云フ。明治四年明治天皇御即位禮ノ大嘗會、又大正四年今上陛下ノ御即位禮ノ大嘗會ニモ此樂ト萬歳樂トヲ奏セサセ給ヘリ。

齊^北朝ノ蘭陵王長恭ハ勇武アルモ其面秀美ナレバ威嚴ノ揚ラザルナ慮リ常ニ薄狂ナル假面ヲ被リテ陣ニ臨ム、嘗テ周師ヲ金甌城下ニ逆ヘ大ニ之ヲ破ル、齊人之ヲ壯トシコノ舞ヲ作り以テ其指摩擊刺ノ狀ニ效フ、コレヲ蘭陵王入陣曲ト稱スト云フ。

童舞ナリ。延喜六年宇多上皇童相撰御覽ノ時ニ山城守藤原忠房此曲ヲ作ル、舞ハ敦實親王ノ作ニシテ平安朝新製舞曲ノ一ナリ。

神樂殿大麻曆授與員數累年比較

區	分	神樂殿		大	計
		神樂	大麻		
大正十三年	內宮	一八、四八八	三、六八三、七〇二	一、七八七	四、八四五、六一三
	外宮	三九七	六六六、〇七六	五二九	三〇、一六四
大正十二年	內宮	一六、五八八	三、四三五、八四八	一、八〇五	四、四八四、四五二
	外宮	二〇四	六六一、一三二	四六一	一五、八七七
大正十一年	內宮	三〇、二九五	四、〇八六、四一三	一、七三七	四、三五〇、六三六
	外宮	四六六	七六一、九四二	五〇四	三〇、六九一
大正十年	內宮	一四、七三七	三、五七四、三三七	一、〇三七	四、六九三、〇〇七
	外宮	一一一	六二〇、八六二	四七八	一五、〇四〇
大正九年	內宮	一六、四六九	三、八四六、三八二	三三四	五、九四二
	外宮	一一四	七一四、〇四〇	一六九	五、〇九二、六三四

大正元年	大正二年		大正三年		大正四年		大正五年		大正六年		大正七年		大正八年	
	外宮	內宮	外宮	內宮	外宮	內宮	外宮	內宮	外宮	內宮	外宮	內宮	外宮	內宮
外宮 一〇、一八四 內宮 一七三	外宮 一〇、五一九 內宮 一一八	外宮 七、九七六 內宮 六一	外宮 五、八九七 內宮 三七	外宮 二、七二二、八九七 內宮 三九〇、八二五	外宮 一、八四三 內宮 一六九	外宮 一四、八六三 內宮 五〇四	外宮 一六、九八四 內宮 三一九	外宮 一四、〇七三 內宮 四二九	外宮 三、九一七、一七三 內宮 六九八、一九三	外宮 三、八五五、六四七 內宮 六二二、〇三九	外宮 三、五六一、三一五 內宮 五七四、八九二	外宮 三、九一七、一七三 內宮 六九八、一九三	外宮 三、九一七、一七三 內宮 六九八、一九三	外宮 三、九一七、一七三 內宮 六九八、一九三
外宮 一〇、一八四 內宮 一七三	外宮 一〇、五一九 內宮 一一八	外宮 七、九七六 內宮 六一	外宮 五、八九七 內宮 三七	外宮 二、七二二、八九七 內宮 三九〇、八二五	外宮 一、八四三 內宮 一六九	外宮 一四、八六三 內宮 五〇四	外宮 一六、九八四 內宮 三一九	外宮 一四、〇七三 內宮 四二九	外宮 三、九一七、一七三 內宮 六九八、一九三	外宮 三、八五五、六四七 內宮 六二二、〇三九	外宮 三、五六一、三一五 內宮 五七四、八九二	外宮 三、九一七、一七三 內宮 六九八、一九三	外宮 三、九一七、一七三 內宮 六九八、一九三	外宮 三、九一七、一七三 內宮 六九八、一九三
外宮 一〇、一八四 內宮 一七三	外宮 一〇、五一九 內宮 一一八	外宮 七、九七六 內宮 六一	外宮 五、八九七 內宮 三七	外宮 二、七二二、八九七 內宮 三九〇、八二五	外宮 一、八四三 內宮 一六九	外宮 一四、八六三 內宮 五〇四	外宮 一六、九八四 內宮 三一九	外宮 一四、〇七三 內宮 四二九	外宮 三、九一七、一七三 內宮 六九八、一九三	外宮 三、八五五、六四七 內宮 六二二、〇三九	外宮 三、五六一、三一五 內宮 五七四、八九二	外宮 三、九一七、一七三 內宮 六九八、一九三	外宮 三、九一七、一七三 內宮 六九八、一九三	外宮 三、九一七、一七三 內宮 六九八、一九三

大正十三年神樂御饌奏奠座數府縣別及累年比較

區分	神樂奉奏座數		御饌奉奠座數	
	內宮	外宮	內宮	外宮
北海道	一七六	六	八六九	九三
東北府	八八四	六〇	二、九六五	四一六
東京府	二八六	一五	六、二七四	一、六二九
京都府	七三八	一八	八、六一九	一、七七八
大阪府	一一二	三	六八九	六〇
奈良縣	三二二	八	二、六七三	三九四
兵庫縣	六四	一	四三〇	三九
長崎縣				
計	一八二	六	八六九	九三
計	九四四	六〇	二、九六五	四一六
計	三〇一	一五	六、二七四	一、六二九
計	七五六	一八	八、六一九	一、七七八
計	一一四	三	六八九	六〇
計	三二〇	八	二、六七三	三九四
計	六五	一	四三〇	三九

德和山廣岡島島富石福秋山青岩福
 島歌口島山根取山川井田形森手岡
 縣縣縣縣縣縣縣縣縣縣縣縣縣縣縣

四三 八一 三七 七一 九二 二二 三四 二九 六一 六四 六八 二二八 二六 七一 二八四

| 一 一 二 五 | 二 一 二 | 二 一 一 | 一

四三 八二 三八 七三 九七 二二 三六 三〇 六三 六四 七〇 二二九 二七 七一 二八五

五三四 一、五八三 三八二 五九七 九〇七 四三七 九七八 一八八 四六二 八三八 二四五 一、三〇二 一四四 四五九 一、〇五〇

九三

五一 八九 四二 七二 九六 五二 六三 二二 八五 一二五 二五 四七 一二 六 五一

五八五 一、六七二 四二四 六六九 一、〇〇二 四八九 一、〇四一 二〇九 四九七 九六三 二七〇 一、三四九 一五六 四六五 一、〇八一

宮長岐滋山靜愛三奈栃茨千群埼新
 城野阜賀梨岡知重良木城葉馬玉湯
 縣縣縣縣縣縣縣縣縣縣縣縣縣縣縣

七四 一九〇 八六 八四 三八 二二〇 四四四 五八九 八六 一三六 一二五 八八 一二九 一九八 四五三

| 三 三 三 二 三 一六 一五 六 三 | 七 八 八

七四 一九三 八九 八七 四〇 二二三 四六〇 五八四 九二 一三九 一二五 八八 一三六 二〇六 四四三

六四〇 一、七二七 一、七四三 二、九七六 二九三 九四九 二、四一四 三、三四三 一、九五〇 三二四 三九四 三三九 三六二 三七一 一、七八七

九二

三〇 一二三 三二九 五六〇 二四 八一 三九七 五四六 一九三 二七 二二 一七 三八 二九 一三〇

六五〇 一、八五〇 二、〇七二 三、五三六 一、〇三〇 三二七 二、八〇七 三、八八九 二、一四三 三五二 四一六 三五六 四〇〇 四〇〇 一、九一七

大正十二年
大正十一年
大正十年
大正九年
大正八年
大正七年
大正六年
大正五年
大正四年
大正三年
大正二年
大正元年

六、三九七	七、七五一	六、六〇九	七、二八六	五、六二〇	四、六二二	三、六三八	二、九八四	二、三〇五	二、二七三	二、八七三	三、〇八六
一九〇	二四三	一九八	二二二	一七〇	一五八	一一八	一一三	七六	七四	九四	八九
六、五八七	七、九九四	六、七〇七	七、五一八	五、七九〇	四、七八〇	三、七五六	三、〇九七	二、三八一	二、三四七	二、九六七	三、一七五
七、一七四八	八、四三五	七、四、五二五	七、五、六四九	六、六、〇三五	四、五、九六二	三、七、〇八八	二、七、九七七	二、五、五八二	二、六、一七七	一、六、三六一	二、九、五四二
一二、六九九	一五、一〇四	一四、二二三	一四、二六八	九、四七五	六、五五七	五、五七四	四、三二五	三、八七七	四、一一四	四、四七七	四、九七〇
八四、四四七	九七、五三九	八八、七四八	八九、九一七	七五、五一〇	五二、五二九	四二、六六三	三二、三〇二	二九、四五九	三〇、二九一	二〇、八一八	三四、五一二

香川縣
愛媛縣
高知縣
福岡縣
大分縣
佐賀縣
熊本縣
鹿兒島縣
沖繩縣
朝鮮國
臺灣國
樺太國
外計

七、〇	二四	七〇	一八	二一	二二	一五	二四	二一	一八	五五	二一	四七	三三
二二二	一	五	四	三								二	
七、三〇六	二五	七五	二二	二四	二二	一五	二四	二一	一八	五五	二二	四七	三三
五四、九〇四	七六	一八九	四七	五四	二	九二	一四三	一三九	二一九	三二八	四九四	一九五	三二一
八、〇三一	一四	二九	八	七		一四	五	一六	二二	一五	四二	二二	二四
六二、九三五	九〇	二一八	五五	六一	二	一〇六	一四八	一五五	二三一	三四三	五三六	二二六	三四五

秋山青岩福宮長岐滋山靜愛三奈新

田形森手島城野阜賀梨岡知重夏水

四九 八七 二三 三一 七八 二八 一六四 一一五 三五 三八 七二 一八三 六八 三九 二四

四七 七一 一七 二九 七六 二四 一五六 一〇〇 四〇 三六 五六 一二六 四七 三三 二八

九七

二 一六 六 二 二 四 八 一五 五 二 一六 五七 二一 七 四

茨千群崎新長兵神大京東北 區

奈 海

城葉馬玉鴻崎庫川阪都京道 分

三一 三四 四一 二七 一五九 一六 一〇五 三八 一〇六 七二 一八六 二八四

二八 三三 三七 三二 一六六 二四 一〇五 三〇 八九 八〇 一五六 二五八

大正十三年取扱件數

前年取扱件數

比較増△減

三 一 四 五 七 八 〇 八 一七 八 三〇 二六

大正十三年通信ニヨル奉賽事務取扱府縣別前年比較

九六

佐熊宮鹿沖朝臺榭海雜

計

兒

賀本崎島繩鮮灣太外

二九三四 二 二 三 〇 六一 二 八 一九 二四 二

二七三〇 一八 一三 一九 一七 六五 〇 一六 一八 二七 九

△ △ △ △ △

二〇四 六 二 四 三 四 二 八 一 三 三

福石富島岡廣山和德香愛高福大

歌

井川山取根山島山口島川駿知岡分

二 三六 三八 三〇 四〇 五五 五六 三四 四〇 七六 三九 四一 二八 四四 三

二〇 五二 三三 四七 三五 四五 四六 四五 三九 七一 三八 三七 三三 三三

△ △ △ △ △

一 一六 六 一七 五 〇 〇 二 一 一五 一 四 四 二 二

第一一 大麻 曆

概要

神宮大麻ニハ兩宮神樂殿ニ於テ授與スルモノト、毎年終ニ方リ家毎ニ就キテ頒布スルモノトアリ。要ハ國民ヲシテ家庭ニ之ヲ奉齋シ朝夕御神徳ヲ仰ギ奉リ神宮ヲ崇敬セシムルニアリ。頒布大麻ハ明治四年十二月神祇省ノ認可ヲ受ケ、翌五年四月一日始メテ之ヲ國內一般ニ頒布セシガ、同三十三年九月勅令ヲ以テ神宮神部署官制ヲ公布セラレ、ニ及ビ、大麻ノ奉製頒布ハ同署ノ所管トナリ、現ニ本署並十四支署ニ於テ帝國ノ領土内ハ勿論海外居留地ニ至ルマデ銳意之ガ頒布普及ニ努メツ、アリ。曆ノ製造頒布ハ古來幾多ノ沿革アリ。神宮ニ於テ曆本ヲ大麻ニ添ヘテ頒布スルハ舊師職家ノ慣習ニ本クモノニシテ、明治十一年ヨリ之ヲ行ヒシガ、同十

五年ニ至リ太政官布達第八號ヲ以テ本曆並略本曆ハ明治十六年曆ヨリ神宮ニ於テ製造頒布スルコトニ定メラレ、一枚摺略曆ノ外一切他ノ版行ヲ禁ゼラル。以後東京帝國大學ニ於テ編成シタルモノヲ頒行、同三十三年ヨリ神宮神部署ヲシテ之ガ製造頒布ノ事ヲ掌ラシム。

頒布大麻初穂料並曆料

種別	初穂料及料	金
頒布一等大麻	五拾	錢
頒布二等大麻	貳拾	錢
頒布三等大麻	拾	錢
略本曆	五	錢

大正十二年頒布大麻類別員數

(大正十三年五月十日調)

支 署	道 府 縣	一 等 大 麻		二 等 大 麻		三 等 大 麻		計
		員 數	員 數	員 數	員 數	員 數	員 數	
支 署	道 府 縣	一、一〇〇	八、一〇〇	一、一五五	一、一六〇	一、一六〇	一、一六〇	一、一六〇
北 海 道	北 海 道	二、四三	一、一五五	三、三三四	三、〇三三	三、九七五	三、〇五三	三、〇五三
東 京	東 京	一、八八	三、三六	一、八三	一、八三	一、一五	一、八三	一、八三
千 葉	千 葉	二、四	三、六	一、四八	一、四八	三、〇〇	一、四八	一、四八
琦 玉	琦 玉	一、八六	二、五二	一、三三	一、三三	五、七八	一、三三	一、三三
山 梨	山 梨	六、四一	一、四一八	六、二八〇	六、二八〇	八、三一七	六、四一	六、四一
神 奈 川	神 奈 川	九、三	一、一〇七	一、二九	一、二九	三、九五	一、三〇	一、三〇
京 都	京 都	六、〇二	五、六六九	九、六	九、六	二、六三	一、〇二	一、〇二
滋 賀	滋 賀	二、七	一、二五	四、五	四、五	三、八三	四、五	四、五
福 井	福 井	七、二二	六、九〇一	二、七	二、七	〇、四一	二、七	二、七
計	計	二、七四	六、〇四六	一、二〇	一、二〇	七、三七	二、七四	二、七四
大 阪	大 阪	一、〇	六、六	三、八	三、八	九、一三	一、〇	一、〇
奈 良	奈 良	五、〇	三、五五	五、六	五、六	九、五〇	五、〇	五、〇
和 歌 山	和 歌 山	三、三三	六、四六七	二、一六	二、一六	六、〇〇	三、三三	三、三三
計	計	二、七六	二、三四七	一、八	一、八	三、六五	二、七六	二、七六
兵 庫	兵 庫	一、八七	九、三四	一、四三	一、四三	〇、一六	一、八七	一、八七
長 崎	長 崎	六、四	四、〇	七、七	七、七	八、四六	六、四	六、四
佐 賀	佐 賀	二、五	九、七四	二、二〇	二、二〇	八、六二	二、五	二、五
計	計	一、一一五	三、二一五	二、五五	二、五五	九、四〇	一、一一五	一、一一五
新 潟	新 潟	一、七九五	四、七四四	一、六六	一、六六	六、八三	一、七三	一、七三
群 馬	群 馬	二、六九	一、五七五	一、三四	一、三四	九、四二	二、六九	二、六九
茨 城	茨 城	二、六二	一、七九五	一、三七	一、三七	八、五〇	二、六二	二、六二
栃 木	栃 木	二、三二六	八、一一四	四、三九	四、三九	四、七五	二、三二六	二、三二六
計	計	二、七四	六、〇四六	一、二〇	一、二〇	七、三七	二、七四	二、七四

支 署	道 府 縣	一 等 大 麻		二 等 大 麻		三 等 大 麻		計
		員 數	員 數	員 數	員 數	員 數	員 數	
支 署	道 府 縣	一、一〇〇	八、一〇〇	一、一五五	一、一六〇	一、一六〇	一、一六〇	一、一六〇
北 海 道	北 海 道	二、四三	一、一五五	三、三三四	三、〇三三	三、九七五	三、〇五三	三、〇五三
東 京	東 京	一、八八	三、三六	一、八三	一、八三	一、一五	一、八三	一、八三
千 葉	千 葉	二、四	三、六	一、四八	一、四八	三、〇〇	一、四八	一、四八
琦 玉	琦 玉	一、八六	二、五二	一、三三	一、三三	五、七八	一、三三	一、三三
山 梨	山 梨	六、四一	一、四一八	六、二八〇	六、二八〇	八、三一七	六、四一	六、四一
神 奈 川	神 奈 川	九、三	一、一〇七	一、二九	一、二九	三、九五	一、三〇	一、三〇
京 都	京 都	六、〇二	五、六六九	九、六	九、六	二、六三	一、〇二	一、〇二
滋 賀	滋 賀	二、七	一、二五	四、五	四、五	三、八三	二、七	二、七
福 井	福 井	七、二二	六、九〇一	二、七	二、七	〇、四一	二、七	二、七
計	計	二、七四	六、〇四六	一、二〇	一、二〇	七、三七	二、七四	二、七四
大 阪	大 阪	一、〇	六、六	三、八	三、八	九、一三	一、〇	一、〇
奈 良	奈 良	五、〇	三、五五	五、六	五、六	九、五〇	五、〇	五、〇
和 歌 山	和 歌 山	三、三三	六、四六七	二、一六	二、一六	六、〇〇	三、三三	三、三三
計	計	二、七六	二、三四七	一、八	一、八	三、六五	二、七六	二、七六
兵 庫	兵 庫	一、八七	九、三四	一、四三	一、四三	〇、一六	一、八七	一、八七
長 崎	長 崎	六、四	四、〇	七、七	七、七	八、四六	六、四	六、四
佐 賀	佐 賀	二、五	九、七四	二、二〇	二、二〇	八、六二	二、五	二、五
計	計	一、一一五	三、二一五	二、五五	二、五五	九、四〇	一、一一五	一、一一五
新 潟	新 潟	一、七九五	四、七四四	一、六六	一、六六	六、八三	一、七三	一、七三
群 馬	群 馬	二、六九	一、五七五	一、三四	一、三四	九、四二	二、六九	二、六九
茨 城	茨 城	二、六二	一、七九五	一、三七	一、三七	八、五〇	二、六二	二、六二
栃 木	栃 木	二、三二六	八、一一四	四、三九	四、三九	四、七五	二、三二六	二、三二六
計	計	二、七四	六、〇四六	一、二〇	一、二〇	七、三七	二、七四	二、七四

愛媛			廣島		岡山	鳥取		石川				
愛媛	香川	徳島	計	山口	廣島	岡山	計	鳥根	鳥取	計	富山	石川
一二三、五五八	六一、四三二	九四、三六二	一五〇、〇九〇	七九、五八四	七〇、五〇六	一一五、八五〇	七十一、三七七	四四、九五七	二六、一八〇	一四二、四六八	六三、一七九	七九、二八九
五九五	四三二	七三八	二七五	三七二	二二二	四五八	三〇二	五三四	一七三	四九三	四四六	五三七
一二四、二八四	六五、一一八	九〇、〇二二	一四〇、四〇二	七四、六七〇	六五、七三二	一一三、三七四	六八、九二七	四九、八一八	二二、一〇九	一三四、七二六	五七、四九六	七七、二三〇
六〇五	四五五	七〇七	二四〇	三二〇	一八七	四五〇	二九四	五四五	一五四	四六一	四一一	五二四
一二六、二二二	六五、〇七五	九一、三六八	一三六、二三五	七五、八四〇	六〇、三九五	一一四、九五〇	六七、二六九	四五、四三九	二一、八三〇	一三四、七七二	五七、三四九	七七、四二三
六一七	四四九	七一八	二四四	三二五	一八五	四五七	二八八	五四三	一四五	四七〇	四一一	五二六
八七、八八八	五三、八七三	七七、〇六五	一一四、九四五	六五、八二二	四九、一二三	九四、〇三四	四七、七三一	三四、一九九	一三、五三二	九一、三七二	三四、四七五	五六、八九七
三九四	三九二	五九一	二二一	三〇三	一五一	三八五	三九四	四二九	九一	二一六	二五一	三七四
八三、〇〇二	五三、二七三	七三、六六八	一一三、一七〇	六四、五六二	四八、六〇八	八五、四九九	八三、〇〇二	三九、三三二	九、四〇三	八七、七二五	三六、五五六	五一、一六九
四二二	三八九	五七八	二一四	三〇五	一五四	三五八	四二二	〇六四	〇六四	三一六	二七〇	三六〇

鹿兒島		熊本	大分	福岡	高知	計
鹿兒島	宮崎	熊本	大分	福岡	高知	計
三三、四一一	二二、七一一	一九七、五八五	一〇二、一六八	二七七、五一六	九一、〇八〇	二七九、三五二
二、六八九	二二	八六一	六〇六	六五〇	六八九	五八五
六〇、八一三	一一一	一九六、五三八	九九、八〇八	二七二、六一八	八一、四九〇	二七九、四二四
一一一	一一一	八七七	六〇六	六五五	六二五	五八七
一一、八四〇	一一、九八〇	一九四、五六一	九六、七八〇	二六二、五九六	八九、〇四一	二八二、六六五
一一五	一一二	八八九	五九三	六二九	六八一	五九三
五八、五〇六	二一、八〇七	一七九、六二五	九〇、九〇四	一七九、六八八	八六、〇二五	二一八、八二六
一一七	一一五	八八九	五九三	六二九	六八一	五九三
五八、一四四	二二、四三二	一七九、六二五	九〇、九〇四	一七九、六八八	八六、〇二五	二一八、八二六
一一九	一一八	八八九	五九三	六二九	六八一	五九三
三九、九四四	一一、二五一	一七九、六二五	九〇、九〇四	一七九、六八八	八六、〇二五	二一八、八二六
九二	一一一	八一九	五七六	五九九	六九七	四六八
三九、八七七	一一、二六三	一七五、二九四	八一、〇四四	一六四、四四八	七〇、〇四九	二〇九、九四三
九六	一一五	八一四	五二六	五三四	五六三	四二二

曆頒布府縣別歩合

支署	道府	大正十二年		大正十一年		大正十年		大正五年		大正元年	
		曆頒布數	戸數千ニ對スル歩合	曆頒布數	戸數千ニ對スル歩合	曆頒布數	戸數千ニ對スル歩合	曆頒布數	戸數千ニ對スル歩合	曆頒布數	戸數千ニ對スル歩合
北海道	北海	九五、九五〇	二一六	九八、四六〇	二二三	一〇、一九七〇	二四三	七三、三一五	二二三	七六、四八三	二七六
東京	東京	六三、二四六	六四	九八、四六〇	一〇〇	九八、八四八	一〇五	六一、七一八	八五	五二、九七七	七五
埼玉	埼玉	一三、二六五	五七	一一、四一七	五四	一一、六四五	五六	九、〇五〇	四三	一一、六三六	五八
千葉	千葉	二〇、九六三	八六	二〇、二三〇	八三	二二、二二〇	九一	一三、三八二	五八	一一、二四一	五四
山梨	山梨	一〇、五七六	四二	一一、六三九	四六	九、五三一	三八	七、三八三	三六	八、五三七	四四
神奈川	神奈川	一五、四三三	一四八	一六、六三三	一五九	一六、三四三	一五九	一〇、九二三	一〇二	一一、三四六	一三五
京都	京都	一五、九六八	五九	一五、六〇八	五九	一五、〇二六	六一	一五、一九三	六五	一八、四五九	八六
滋賀	滋賀	一四、二五七	一〇四	一五、四二六	一一六	一七、一四〇	一二六	一六、〇八六	一一一	一七、九〇九	一三六
福井	福井	一一、一八〇	一〇四	一一、九五五	九六	一一、一一五	八九	一〇、九九五	九六	一一、三九三	一〇九
計	計	一一三、四八八	六八	一一五、三七九	八八	一一五、五八七	九〇	一一〇、四五六	六九	一一二、三三七	六九

大阪	計	兵庫	長崎	新潟	群馬				
					茨城	栃木			
一〇七、六四九	一九六	一〇九、二三三	一八九	四三、二八一	八六	四二、二七四	八八	四八、七六一	一〇五
二九、七二五	二七五	二九、八一二	二九八	一〇九、二五九	一四六	七三、一五九	一四六	四九、九八九	一一四
一七、一五三	一一三	一七、四七六	一一五	三三、八一二	二九八	二〇、〇五二	一九九	一九、四四六	二〇九
一五九、三一〇	一八七	一五八、五二一	一九〇	一七、四七六	一九〇	一〇、七五〇	一四二	一五、三〇一	一一六
四五、八三六	一一一	四五、三六四	一〇四	一七、四七六	一〇四	三四、一三六	八四	四五、八〇七	一一八
四〇、七一八	一九五	四四、二八四	二二三	七九、六七九	二六〇	四〇、三五六	二二一	六二、八〇六	三五一
三三、三五七	二八二	三三、三九五	三二七	三三、三九五	三二七	三一、七七二	二九一	四三、〇五一	三九五
七四、〇七五	二二七	七九、六七九	二六〇	七二、一二七	二四七	七二、一二七	二四七	一〇五、八五七	三六七
計	計	計	計	計	計	計	計	計	計
五五、九四四	一七三	五五、〇六四	一七二	五四、四七七	一七一	四二、六一〇	一三八	四九、八一〇	一六七
一五、七五〇	七九	一四、〇二八	七七	一四、一九	七八	七、八八九	五一	九、四五六	六四
一六、四七九	六二	一六、〇〇四	六一	一四、六〇二	五六	九、七一	四四	一四、〇五四	六七
一九、三四七	一〇八	二〇、一二八	一一九	一九、七七三	一一七	一一、六〇二	七七	一三、一〇六	九一
計	計	計	計	計	計	計	計	計	計
四二、四〇五	八一	四二、九八九	八二	四三、二八一	八六	四二、二七四	八八	四八、七六一	一〇五

愛媛	廣島		岡山	鳥取		石川		秋田			
香川	德島	計	山口	廣島	岡山	計	島根	鳥取	富山	石川	秋田
一三、四〇七	八、五一四	六〇、八七一	三三、九四〇	二七、九三二	二二、二八二	一七、八二八	一三、六〇一	四、二二七	三三、六八八	二二、九九二	六〇、五五一
九四	六六	一一一	一五四	八四	八四	七五	九〇	五〇	一一〇	八九	四一八
一五、一八六	九、〇四九	五八、八六五	三一、一〇二	二七、七六三	二一、五九六	一六、〇八八	一一、三〇七	三、七八一	三四、九四七	一一、六二九	五九、二二九
一〇六	七一	一〇〇	一三三	七九	八五	六八	八二	四四	一一一	九五	四一九
一五、四七〇	九、六八一	五九、二四〇	三二、四九〇	二六、七五〇	二二、九一九	一四、四一九	一〇、四八八	三、九三一	三五、二八〇	一一、一八四	五七、三三三
一〇六	七六	一〇六	一三九	八二	九一	六一	六九	四七	一一三	九四	四〇五
一三、五八三	六、六五〇	四九、〇八六	二九、六六八	一九、四一八	一五、九二七	一〇、二八二	七、六五五	二、六二七	二四、八三六	八、七四九	三五、八三二
九九	五一	九一	一三七	六〇	六五	四五	五二	三三	八六	六四	一六三
二〇、二四九	一〇、四九六	七九、七〇三	五〇、四二八	二九、二七五	一六、五五二	一二、五八四	七、〇二七	五、五五七	二六、七六三	九、三六四	三八、三〇三
一四八	八二	一五一	二三八	九三	六九	五五	四七	七〇	九六	六九	二九五

山形	青森	福島	宮城		長野	岐阜	静岡	愛知	三重	計
山形	青森	福島	岩手	宮城	長野	岐阜	静岡	愛知	三重	計
一五、五八五	四二、二一七	二二、三九五	一一、九一七	六一、六八九	二八、五四八	四六、七八三	三〇、四一五	六五、九〇〇	五八、七二二	五一、五七六
一〇四	三三四	一〇七	三八一	三八六	九八	二二〇	一〇七	一五九	二八一	八〇
一五、六二〇	四〇、九五五	二二、四六八	一〇五、八七九	五八、六二五	二七、九〇二	四六、五二三	二九、一一七	六九、七八〇	五八、四一六	五〇、一五八
一〇四	三三〇	一一一	三六三	三七三	九六	二二〇	一〇八	一六八	二八四	八二
一六、三二四	四〇、〇三〇	二二、五五一	一〇四、六一一	五七、五五八	二六、五二〇	四五、五七三	二八、四〇九	七〇、九八〇	五五、一五四	四八、四九四
一一〇	三三九	一〇八	三六三	三七〇	九一	二一七	一〇七	一七五	二六八	八〇
一〇、六七九	二八、四二二	一七、七二二	六二、七七〇	四一、九六七	一三、九五〇	三五、五七一	一七、二四三	四三、三一一	四六、七九二	二九、二〇二
七八	二五	九七	二三五	二八七	五四	一八〇	七一	一一〇	二二六	五五
一三、九六六	二八、九七三	一七、九〇九	五〇、八五九	三六、五五五	一八、八三六	三九、九八二	二六、五五五	五二、八二〇	五三、九二四	三六、六一六
一〇九	二七一	一〇三	二〇〇	二六六	七五	二二一	一四四	二八六	二八六	七三

大麻頒布員數累年比較 (其一)

合 計	鹿兒島		熊本	大分	福岡	高知	愛媛
	沖繩	宮崎					
一、六二八、三三〇	五三、八〇五	三七、二一〇	八五、二二三	三〇、四四七	一一一、四六〇	二六、四五九	二〇、六八三
一四七	一〇七	一一一	三七一	一八〇	二六一	二〇〇	九九
一、六五一、三四六	五一、三一五	三六、七五五	八六、七二〇	三〇、六四三	一一四、二九四	二六、四五九	二二、〇〇五
一五二	一〇三	一三三	三八七	一八六	二七四	二〇三	一〇七
一、六四七、七三九	五三、〇四六	四、九〇八	八八、一〇八	三〇、七三九	一一六、七一	一五、四一二	二一、八六六
一五三	一〇九	一〇一	四〇二	一八八	二七九	一一七	一〇七
一、一九七、五三六	三八、七一八	二八、二七二	八〇、八六九	二九、五四七	八二、三二五	一五、八五八	一七、四八四
一二四	八九	八〇	三六八	一八七	二五一	一一九	八七
一、四二八、〇九九	四一、一四七	二八、五二九	一〇六、〇六三	四五、〇一六	一一三、一三三	一九、五三一	二八、九二八
一五四	二六	一二七	四九二	二九二	四〇〇	一五七	一四七

支 署 名 年 別	北 海 道		東 京 都	大 阪 府	兵 庫 縣	長 崎 縣	新 潟 縣	三 重 縣	愛 知 縣	靜 岡 縣	岐 阜 縣	
	道 庁	支 署										
大正十二年	一六二、五三〇	八三五、六〇四	二七八、六六四	一一三、四〇一	一八三、九八八	二二二、〇八七	二六〇、二七〇	四四九、九一五	一一一、二二九	一七〇、二六〇	一八四、九三八	一三〇、〇六七
大正十一年	一六三、二二九	八六七、二八四	二七六、四五四	一一一、六〇五	一八〇、一四六	二一七、九五三	二五六、五六〇	四四三、九二四	一一三、七三四	一六七、五二〇	一八〇、八七三	一二七、八六三
大正十年	一六四、五〇〇	八三〇、九二五	二七三、〇〇七	一一九、六六四	一七七、八五四	二一六、九五六	二五一、八一〇	四三〇、三七一	一〇八、五三八	一六五、一二〇	一七五、五七〇	一二四、五八三
大正九年	一六一、六一〇	七七九、五九〇	二六五、六三二	一一二、四二五	一六九、三五八	二一三、五四八	二四八、五三〇	四二二、五〇一	一〇四、六六三	一五〇、二五〇	一六七、一一五	一二四、一七〇
大正八年	一五四、八一〇	七四二、四九〇	二五一、〇八一	一一四、七七六	一五〇、〇六二	二〇七、二二一	二四二、〇八二	四〇七、六七四	八九、七二五	一三七、六三〇	一五四、四八八	一二三、五五〇
大正七年	一四三、三三六	七〇五、七三一	二五三、〇九六	一一六、三二七	一三六、六六〇	二〇一、六三三	二三五、九六〇	三九一、七五九	九〇、六八〇	一三〇、〇六一	一五〇、八八九	一一七、九七三

1111

支 部 名 稱	大 正 六 年	大 正 五 年	大 正 四 年	大 正 三 年	大 正 二 年	大 正 元 年
長 野 縣	一八一,四六一	一七六,八五六	一七三,七九〇	一七三,一九〇	一七一,三三七	一六四,五七〇
宮 城 縣	二四一,〇九六	二三〇,七一九	二二六,三三五	二二二,〇八六	二〇二,一一〇	一九〇,一五一
福 島 縣	一五三,二九四	一五一,四六二	一四五,八〇〇	一四二,三五〇	一四二,二七八	一三三,〇〇八
山 形 縣	七四,一七一	六九,六三八	六七,一五二	六五,一九一	六一,〇九三	五九,五三四
秋 田 縣	一一八,一九一	一一六,〇六八	一一二,九五四	一〇八,九一〇	一〇四,四九九	九五,二六八
石 川 縣	一一九,三〇八	一一七,三七三	一一三,四四一	一一一,九九六	一〇六,〇八二	一〇二,〇六六
鳥 取 縣	一四二,四六八	一三四,七二六	一三四,七七二	一二七,三八九	一二〇,五四七	一一四,一一七
岡 山 縣	七二,一三七	六八,九二七	六七,二六九	六四,〇一一	五九,六九三	五四,二三一
廣 島 縣	一一五,八五〇	一一三,三七四	一一四,九五〇	一一二,五六六	一一一,三〇一	一〇二,一四九
愛 媛 縣	一五〇,〇九〇	一四〇,四〇二	一三六,二三五	一三三,三六〇	一二八,〇七一	一二一,〇七〇
高 知 縣	二七九,三五二	二七九,四二四	二八二,六六五	二七〇,〇二五	二五六,七八九	二五七,〇六五
福 岡 縣	九一,〇八〇	八一,四九〇	八九,〇四一	九二,二四二	八七,〇八九	八九,七九三
大 分 縣	二七七,五一六	二七二,六一八	二六二,五九六	二四七,七八三	二三四,三八一	一九二,六六〇
熊 本 縣	一〇二,一六八	九九,八〇八	九六,七八〇	一〇一,〇九四	九五,〇六三	九六,六六八
總 計	一九七,五八五	一九六,五三八	一九四,五六一	一九二,四五二	一八七,七〇四	一八七,八一四

支 部 名 稱	大 正 六 年	大 正 五 年	大 正 四 年	大 正 三 年	大 正 二 年	大 正 元 年
鹿 兒 島 縣	六〇,八一三	五八,五〇六	五八,一四四	五四,三三五	五一,二九六	四五,九八四
支 部 管 轄 區 域 外	五,五九八,五三三	五,五二五,〇七四	五,四一五,三三三	五,二二八,三七二	四,九六四,九三二	四,七五二,二五二
總 計	九二,三六八	九〇,六七一	八七,二八五	八一,〇五八	七五,〇七六	八四,〇二四
支 部 管 轄 區 域 外	九二,三六八	九〇,六七一	八七,二八五	八一,〇五八	七五,〇七六	八四,〇二四
總 計	五,六九〇,九〇一	五,六一五,七四五	五,五〇二,六六八	五,三〇九,四三〇	五,〇四〇,〇〇八	四,八三六,二七六

大 麻 頒 布 員 數 累 年 比 較 (其 二)

支 部 名 稱	大 正 六 年	大 正 五 年	大 正 四 年	大 正 三 年	大 正 二 年	大 正 元 年
北 海 道	一二九,四六四	一一四,三七七	一〇五,九七九	九三,四〇六	八六,五九二	九二,九五五
東 京 道	七〇一,七七七	六六七,九五二	六三四,六五五	六〇四,七六四	五九六,五二九	五二二,六一七
京 都 府	二四四,五二四	二四〇,四〇五	二三七,六五三	二二四,〇一五	二二八,六八一	二二四,二九〇
大 阪 府	一五〇,一八五	一四九,五〇二	一四七,一三六	一一八,二九〇	一一二,四三六	一一一,六四六

兵長新群三愛靜岐長宮福青山秋石

庫崎湯馬重知岡阜野城島森形田川

一一二、五〇三	一〇八、九六〇	一〇五、九〇八	一〇五、一七八	一〇五、八四二	一〇七、六七五
一九九、一一五	一七五、四七七	一六六、九九九	一六五、九〇九	一七〇、四五二	一六三、六五四
二二八、八〇〇	二二六、四〇〇	二二六、四〇〇	二二二、一七〇	二二五、一九〇	二二二、一一〇
三八四、四八六	三五八、八二二	三四六、〇五四	三三四、六三〇	三三八、六二四	三三五、四四七
八五、六七七	八〇、〇三七	七五、九一六	七八、六四六	七七、六四七	七九、二二八
一一九、六六〇	九六、〇三〇	一〇〇、〇二〇	九一、四二〇	九一、四〇二	九〇、九〇〇
一四五、六六五	一三八、〇三九	一三二、八四七	一三七、八六四	一四二、四九七	一四〇、五九五
一一二、三七三	一〇九、九七四	一〇七、九四八	一〇四、五四〇	一〇一、八四九	一〇一、一八二
一六一、六七九	一四七、七六四	一三五、〇一八	一四一、八二二	一四一、七四六	一三八、〇三二
一七四、六二九	一六五、四三八	一五一、五七四	一四一、七〇四	一三八、八〇七	一三五、八三二
一二五、三八八	一一二、二〇〇	一一五、七二二	一〇九、七五八	一〇八、五一九	九三、一一七
五〇、八〇八	四一、八五九	三九、三三二	三八、七七二	三一、五六一	三七、五二四
八七、四〇一	七五、二六四	七二、一一〇	七三、〇三三	七五、七八〇	七五、三三〇
八九、二五九	八二、三二四	七八、五二五	七五、五七一	七四、四七三	七六、六八五
九九、八五三	九一、三七二	九〇、二二五	九一、二四〇	九〇、六七七	八七、七二五

一一六

鳥取
岡山
廣島
愛媛
高知
福岡
大分
熊本
鹿兒島
計
支那管轄區域外
計
總計

五〇、五〇八	四七、七三一	四六、六四二	四七、一七七	四五、七六二	三九、三三二
一〇一、八三五	九四、〇三四	七八、八三一	七六、九六六	八〇、六一二	八五、四九九
二二五、三五四	一一四、九四五	一一一、五六一	一〇七、八〇二	一一三、四九三	一一三、一七〇
二四四、三八一	二一八、八二六	二一六、四七六	二一一、六一〇	二〇八、〇四〇	二〇九、九四三
八九、五〇八	八六、〇二五	八六、六七〇	六八、三八九	六八、五四四	七〇、〇四九
一八八、五八一	一七九、六八八	一七五、一〇二	一七四、三四三	一七六、二九五	一六四、四四八
九四、七五一	九〇、九〇四	九〇、一六二	九〇、〇三五	八六、〇一六	八一、〇四四
一八二、六二三	一七九、六二五	一七六、二四〇	一七二、九五三	一七四、一三二	一七五、二九四
四二、七二〇	三九、九四四	三九、七八〇	三六、八九八	四〇、二六三	四三、一三三
四、五二三、五〇七	四、二四三、九一八	四、〇九一、四七五	三、九三八、九〇五	三、九三二、四六一	三、八一八、四六六
六八、九一二	五九、八〇四	五〇、〇八四	三六、九八七	二六、九九三	二六、七七五
六八、九一二	五九、八〇四	五〇、〇八四	三六、九八七	二六、九九三	二六、七七五
四、五九二、四一九	四、三〇三、七二二	四、一四一、五五九	三、九七五、八九二	三、九五九、四五四	三、八四五、二四一

一一七

曆頒布員數累年比較 (其一)

支 署 名 年 別	大正十二年						大正十一年						大正十年						大正九年						大正八年						大正七年					
	北	東	京	大	兵	長	北	東	京	大	兵	長	北	東	京	大	兵	長	北	東	京	大	兵	長	北	東	京	大	兵	長	北	東	京	大	兵	長
北海	九五,九五〇	一二三,四八八	四二,四〇五	一五九,三一〇	五五,八三六	七四,〇七五	九八,四六〇	一五九,三七九	四二,九八九	一五四,一三〇	五四,五四〇	七五,五七〇	一〇一,九七〇	一五九,五八七	四三,二八一	一五八,五二一	五〇,三六四	七九,六七九	一〇五,三四六	一四四,一七七	四四,六二八	一四九,〇六六	四七,九二一	八〇,九八三	一〇〇,八二二	一三四,一〇一	四五,二九七	一二八,三七一	三八,七七七	八〇,九四〇	九一,一四五	一一九,九八三	五〇,九九四	一一七,六四一	三七,八五〇	七五,七六八
東海	一一二,三九五	四二,二一七	一五,五八五	六〇,五五一	三〇,四四七	八五,二三三	一一〇,九七〇	一五九,五八七	四三,二八一	一五八,五二一	五〇,三六四	七九,六七九	一〇五,三四六	一四四,一七七	四四,六二八	一四九,〇六六	四七,九二一	八〇,九八三	一〇〇,八二二	一三四,一〇一	四五,二九七	一二八,三七一	三八,七七七	八〇,九四〇	九一,一四五	一一九,九八三	五〇,九九四	一一七,六四一	三七,八五〇	七五,七六八						
京都	一一二,三九五	四二,二一七	一五,五八五	六〇,五五一	三〇,四四七	八五,二三三	一一〇,九七〇	一五九,五八七	四三,二八一	一五八,五二一	五〇,三六四	七九,六七九	一〇五,三四六	一四四,一七七	四四,六二八	一四九,〇六六	四七,九二一	八〇,九八三	一〇〇,八二二	一三四,一〇一	四五,二九七	一二八,三七一	三八,七七七	八〇,九四〇	九一,一四五	一一九,九八三	五〇,九九四	一一七,六四一	三七,八五〇	七五,七六八						
大阪	一一二,三九五	四二,二一七	一五,五八五	六〇,五五一	三〇,四四七	八五,二三三	一一〇,九七〇	一五九,五八七	四三,二八一	一五八,五二一	五〇,三六四	七九,六七九	一〇五,三四六	一四四,一七七	四四,六二八	一四九,〇六六	四七,九二一	八〇,九八三	一〇〇,八二二	一三四,一〇一	四五,二九七	一二八,三七一	三八,七七七	八〇,九四〇	九一,一四五	一一九,九八三	五〇,九九四	一一七,六四一	三七,八五〇	七五,七六八						
兵庫	一一二,三九五	四二,二一七	一五,五八五	六〇,五五一	三〇,四四七	八五,二三三	一一〇,九七〇	一五九,五八七	四三,二八一	一五八,五二一	五〇,三六四	七九,六七九	一〇五,三四六	一四四,一七七	四四,六二八	一四九,〇六六	四七,九二一	八〇,九八三	一〇〇,八二二	一三四,一〇一	四五,二九七	一二八,三七一	三八,七七七	八〇,九四〇	九一,一四五	一一九,九八三	五〇,九九四	一一七,六四一	三七,八五〇	七五,七六八						
新長	一一二,三九五	四二,二一七	一五,五八五	六〇,五五一	三〇,四四七	八五,二三三	一一〇,九七〇	一五九,五八七	四三,二八一	一五八,五二一	五〇,三六四	七九,六七九	一〇五,三四六	一四四,一七七	四四,六二八	一四九,〇六六	四七,九二一	八〇,九八三	一〇〇,八二二	一三四,一〇一	四五,二九七	一二八,三七一	三八,七七七	八〇,九四〇	九一,一四五	一一九,九八三	五〇,九九四	一一七,六四一	三七,八五〇	七五,七六八						
三群	一一二,三九五	四二,二一七	一五,五八五	六〇,五五一	三〇,四四七	八五,二三三	一一〇,九七〇	一五九,五八七	四三,二八一	一五八,五二一	五〇,三六四	七九,六七九	一〇五,三四六	一四四,一七七	四四,六二八	一四九,〇六六	四七,九二一	八〇,九八三	一〇〇,八二二	一三四,一〇一	四五,二九七	一二八,三七一	三八,七七七	八〇,九四〇	九一,一四五	一一九,九八三	五〇,九九四	一一七,六四一	三七,八五〇	七五,七六八						
愛靜	一一二,三九五	四二,二一七	一五,五八五	六〇,五五一	三〇,四四七	八五,二三三	一一〇,九七〇	一五九,五八七	四三,二八一	一五八,五二一	五〇,三六四	七九,六七九	一〇五,三四六	一四四,一七七	四四,六二八	一四九,〇六六	四七,九二一	八〇,九八三	一〇〇,八二二	一三四,一〇一	四五,二九七	一二八,三七一	三八,七七七	八〇,九四〇	九一,一四五	一一九,九八三	五〇,九九四	一一七,六四一	三七,八五〇	七五,七六八						
靜岐	一一二,三九五	四二,二一七	一五,五八五	六〇,五五一	三〇,四四七	八五,二三三	一一〇,九七〇	一五九,五八七	四三,二八一	一五八,五二一	五〇,三六四	七九,六七九	一〇五,三四六	一四四,一七七	四四,六二八	一四九,〇六六	四七,九二一	八〇,九八三	一〇〇,八二二	一三四,一〇一	四五,二九七	一二八,三七一	三八,七七七	八〇,九四〇	九一,一四五	一一九,九八三	五〇,九九四	一一七,六四一	三七,八五〇	七五,七六八						
岐	一一二,三九五	四二,二一七	一五,五八五	六〇,五五一	三〇,四四七	八五,二三三	一一〇,九七〇	一五九,五八七	四三,二八一	一五八,五二一	五〇,三六四	七九,六七九	一〇五,三四六	一四四,一七七	四四,六二八	一四九,〇六六	四七,九二一	八〇,九八三	一〇〇,八二二	一三四,一〇一	四五,二九七	一二八,三七一	三八,七七七	八〇,九四〇	九一,一四五	一一九,九八三	五〇,九九四	一一七,六四一	三七,八五〇	七五,七六八						

支 署 名	長	宮	福	青	山	秋	石	鳥	岡	廣	愛	高	福	大	熊
支 署 名	野	城	島	森	形	田	川	取	山	島	媛	知	岡	分	本
長	二八,五四八	一一二,九一七	二二,三九五	四二,二一七	一五,五八五	六〇,五五一	三〇,四四七	一七,八二八	二一,二八二	六〇,八七一	四二,六〇四	二六,四九六	一一一,四六〇	三〇,四四七	八五,二三三
宮	二七,九〇二	一〇五,八七九	二二,三九五	四〇,九五五	一五,六二〇	五九,二二九	三〇,九四七	一六,〇八八	二一,五九六	五八,八六五	四六,二四〇	二六,四五九	一一四,二九四	三〇,六四三	八六,七二〇
福	二六,五二〇	一〇四,六一一	二二,三九五	四〇,〇三〇	一六,三二四	五七,三二二	三五,二八〇	一四,四一九	二二,九一九	五九,二四〇	四七,〇一七	一五,四一一	一一六,七一一	三〇,七三九	八八,一〇八
青	二四,七二一	九五,七三五	二四,九三〇	三九,三九二	一六,三二〇	五五,四五八	三四,〇〇九	一一,五七四	二〇,八二六	五六,五七七	四五,六八〇	一七,五六〇	一一五,〇七二	三一,三二六	八七,四六九
山	二二,七七五	九一,五一三	二二,三七八	三七,九〇一	一五,〇九〇	五四,一二四	三一,六二四	一一,二七九	一七,九八五	六一,三三二	四四,六七六	一四,四八七	一一一,一〇一	三一,三五三	八四,七一九
秋	二〇,六二三	七九,二一〇	一九,九八六	三六,六〇五	一三,〇一八	五一,八九一	二九,七五三	一一,〇二一	一六,七一一	五五,九二七	四三,〇一九	一四,八〇〇	八八,四五四	三〇,〇四一	八二,四一四
石	二〇,六二三	七九,二一〇	一九,九八六	三六,六〇五	一三,〇一八	五一,八九一	二九,七五三	一一,〇二一	一六,七一一	五五,九二七	四三,〇一九	一四,八〇〇	八八,四五四	三〇,〇四一	八二,四一四
鳥	二〇,六二三	七九,二一〇	一九,九八六	三六,六〇五	一三,〇一八	五一,八九一	二九,七五三	一一,〇二一	一六,七一一	五五,九二七	四三,〇一九	一四,八〇〇	八八,四五四	三〇,〇四一	八二,四一四
岡	二〇,六二三	七九,二一〇	一九,九八六	三六,六〇五	一三,〇一八	五一,八九一	二九,七五三	一一,〇二一	一六,七一一	五五,九二七	四三,〇一九	一四,八〇〇	八八,四五四	三〇,〇四一	八二,四一四
廣	二〇,六二三	七九,二一〇	一九,九八六	三六,六〇五	一三,〇一八	五一,八九一	二九,七五三	一一,〇二一	一六,七一一	五五,九二七	四三,〇一九	一四,八〇〇	八八,四五四	三〇,〇四一	八二,四一四
愛	二〇,六二三	七九,二一〇	一九,九八六	三六,六〇五	一三,〇一八	五一,八九一	二九,七五三	一一,〇二一	一六,七一一	五五,九二七	四三,〇一九	一四,八〇〇	八八,四五四	三〇,〇四一	八二,四一四
高	二〇,六二三	七九,二一〇	一九,九八六	三六,六〇五	一三,〇一八	五一,八九一	二九,七五三	一一,〇二一	一六,七一一	五五,九二七	四三,〇一九	一四,八〇〇	八八,四五四	三〇,〇四一	八二,四一四
福	二〇,六二三	七九,二一〇	一九,九八六	三六,六〇五	一三,〇一八	五一,八九一	二九,七五三	一一,〇二一	一六,七一一	五五,九二七	四三,〇一九	一四,八〇〇	八八,四五四	三〇,〇四一	八二,四一四
大	二〇,六二三	七九,二一〇	一九,九八六	三六,六〇五	一三,〇一八	五一,八九一	二九,七五三	一一,〇二一	一六,七一一	五五,九二七	四三,〇一九	一四,八〇〇	八八,四五四	三〇,〇四一	八二,四一四
熊	二〇,六二三	七九,二一〇	一九,九八六	三六,六〇五	一三,〇一八	五一,八九一	二九,七五三	一一,〇二一	一六,七一一	五五,九二七	四三,〇一九	一四,八〇〇	八八,四五四	三〇,〇四一	八二,四一四

兵長新群愛靜岐長宮福青山秋石

庫崎湯馬重知岡阜野城島森形田川

三五、二六一	三四、一三六	三三、七〇六	三四、五五八	四〇、〇二八	四五、八〇七
七五、二八二	七二、一二七	七二、二五六	八〇、三八〇	九二、三三〇	一〇五、八五七
四四、二二〇	四二、六一〇	四一、一五〇	四二、〇六〇	四四、八三五	四九、八一〇
三三、二一八	二九、二〇二	二六、〇八四	二五、五三六	三〇、三四四	三六、六一六
四七、一七一	四六、七九二	四六、六七二	四六、五五二	四九、二一七	五三、九二四
四五、三〇〇	四三、三一一	四五、二九五	四四、七五〇	五〇、二五〇	五二、八二〇
一八、五七〇	一七、二四三	一六、二二六	一八、七〇〇	二四、一九〇	二六、五五五
三六、六六五	三五、五七一	三六、二五九	三七、五二六	三九、二二六	三九、九八二
一八、三二七	一三、九五〇	一一、三六八	一一、一四五	一三、九七九	一八、八三六
六六、二七三	六二、七七〇	六〇、四八九	五五、一三八	五三、七〇五	六〇、八五九
一八、九四八	一七、七二二	一五、八八七	一五、四一〇	一八、一九七	一七、九〇九
三一、七六〇	二八、四二二	二七、〇四〇	二六、六一〇	二四、〇八二	二八、九七三
一一、〇〇四	一〇、六七九	一〇、一五八	一〇、〇一九	一一、一八五	一三、九六六
三八、四九七	三五、八三二	三四、〇八一	三三、八九三	三四、八三八	三八、三〇三
二六、四〇七	二四、八三六	二四、九一三	二五、〇二六	二六、二七三	二六、七六三

一三一

曆頒布員數累年比較 (其二)

支署名	年別	大正六年	大正五年	大正四年	大正三年	大正二年	大正元年
北海	支署	七七、五三〇	七三、三一五	六七、二一四	六四、一八二	六五、七二六	七六、四八三
東京	支署	一〇九、七〇二	一〇一、四五六	八八、二七二	八九、八九八	九五、五三六	九七、七三七
京都	支署	四四、〇三二	四二、二七四	四三、〇五〇	四二、四三七	四四、九九〇	四八、七六一
大阪	支署	一一一、六二五	一〇四、九六〇	一〇〇、一三四	八四、六五一	八三、六一〇	八四、七三六
鹿兒島	支署	五三、八〇五	五一、三一五	五三、〇四六	四九、〇七五	四八、〇六三	四四、四〇〇
支署管轄區域外	支署	一、六二八、三三〇	一、六五四、三四六	一、六四七、七三九	一、五七九、七九〇	一、四八七、九七一	一、三六四、六四二
總計	支署	八四、〇三七	八二、六六三	八一、一二三	七五、〇九二	七一、六八三	六五、八五二
總計	支署	一、七一二、三六七	一、七三七、〇〇九	一、七二八、八六二	一、六五四、八八二	一、五五九、六五四	一、四三〇、四九四

一三〇

鳥取	岡山	廣島	愛媛	高知	福岡	大分	熊本	鹿兒島	支管管轄區域外	總計
一〇、六四三	一〇、二八二	一三、四〇六	一四、七四五	一九、二四三	一一、五八四	一五、五一六	一五、九二七	一三、三〇一	一四、九二二	一六、五五二
四九、九八〇	四九、〇八六	五九、〇二六	五八、八〇〇	六九、一三六	七九、七〇三	三九、九二〇	三七、七一七	三九、〇二五	五九、〇二五	五九、〇二五
一四、六九五	一五、八五八	一九、三三六	二二、八二〇	二四、八二七	二九、五三一	八五、二九五	八二、三二五	八六、九四〇	九八、一四二	一一二、二四三
二九、〇二四	二九、五四七	三一、五四五	三一、五四五	三五、〇五二	三八、七一八	七八、八二四	八〇、八六九	八三、六八一	八七、七〇九	九九、六〇四
四〇、八四二	三八、七一八	四〇、五七八	三六、一四五	四〇、六七九	四四、七八九	一、二五四、五二一	一、一九七、五三六	一、一八七、〇三七	一、一八八、七七六	一、三〇四、一七三
六一、六三九	五五、六三七	五一、七九三	三六、四三二	三八、二八二	六六、三二七	六一、六三九	五五、六三七	五一、七九三	三六、四三二	六六、三二七
六一、六三九	五五、六三七	五一、七九三	三六、四三二	三八、二八二	六六、三二七	六一、六三九	五五、六三七	五一、七九三	三六、四三二	六六、三二七
一、三一六、一六〇	一、二五三、一七三	一、二三八、八三〇	一、二二五、二〇八	一、三四二、四五五	一、四九八、〇六八	一、三一六、一六〇	一、二五三、一七三	一、二三八、八三〇	一、二二五、二〇八	一、三四二、四五五

第二二 土地

概要

神宮所管ノ土地ハ兩宮宮域ヲ始メトシ攝社、末社、所管社等ノ宮社地アリ、加之神田、御園、森林及ヒ廳舎敷地其他ノ所用地各所ニ散在シ、之ヲ總括スレバ頗ル尨大ノ地積ヲ抱擁セリ。而シテ兩宮宮域ノ面積ハ古來幾多ノ沿革アリ、後世時運ノ推移ニ伴ヒ民家ノ屋宇漸次宮域ヲ侵犯スルアリ。明治十九年宇治山田ノ有志相謀リテ宮域ノ肅正ヲ期シ、朝野ノ貴紳ニ檄シテ資財ヲ全國ニ募リ、兩宮ニ接近セシ民家ヲ撤却シテ神苑ヲ設ケ同廿七年之ヲ神宮ニ獻納ス、尋テ倉田山ノ地ヲ相シテ徵古館、農業館ヲ建設シ同四十四年又之ヲ獻

納セリ。而シテ大正元年以降更ニ神宮司廳ニ於テ兩宮宮域ニ隣接セル民地ヲ買収シ、接續地域ノ不淨ヲ一掃シテ宮域ノ森嚴ヲ保持シ且ツ防火地帯タラシム。更ニ大正四年ニハ同シク此ノ趣旨ニ基キテ宇治橋外平坦ノ地域面積七千九百四十三坪餘ノ民地ヲ買収シテ縣營公園ト成シ、將來神宮ニ移管セラレントス。殊ニ又同十一年神路山、島路山等ヲ宮内省ヨリ移管セラレ地域ハ急激ニ擴大シ、爰ニ宮域ハ往古ノ状態ニ復セントス。

土地分類及反別

宮		神		皇大神宮		九四、〇〇一四 ^町
域		域		豐受大神宮		八八、九四二一
宮域林		伊瀧		月讀		二、五五二八
合		伊瀧		月讀		三、五六〇二
計		伊瀧		月讀		四三、八二二二
計		伊瀧		月讀		二、四八一五
計		伊瀧		月讀		二、〇二二三
計		伊瀧		月讀		二、三三七、四一〇五
計		伊瀧		月讀		五三四二、五六〇九
計		伊瀧		月讀		五五七九、九七一四
皇大神宮攝社		伊瀧		月讀		一一、七四〇六
末社		伊瀧		月讀		一、八一二九
所管社		伊瀧		月讀		九、一三二七

所管準貸付地區分

(大正十四年三月現在)

所在	地目	筆數	使用面積	使用者數	備考
神路山地	宅地	一七	町 五、一三二	一六	有料
全	田	七七	一七、一八二七	四三	全
全	畑	五四	六、六九二一	三四	全
全	稻干場	五二	七、五三〇四	三六	全
全	水路敷	五	一、一〇三	五	全
全	池敷	二	〇、六一六	二	全
全	物干場	一	〇、〇二一	一	全
全	學校敷	一	〇、三〇四	一	無料
全	運動場敷	一	〇、六〇七	一	全
島路山地	宅地	一四	三、九〇二	八	有料
全	田	一九	七、七二〇〇	一四	全
全	畑	一四	一、九二二五	一三	全

社域	同別宮所管社	面積
同別宮所管社	計	二、三三二〇
同別宮所管社	計	二五、〇三二二
同別宮所管社	計	九〇二七
同別宮所管社	計	五六二五
同別宮所管社	計	一、四七二二
同別宮所管社	計	二六、五一一四
同別宮所管社	計	二、二九二〇
同別宮所管社	計	二、二六〇九
同別宮所管社	計	一、三一〇九
同別宮所管社	計	一八六、八一二一
同別宮所管社	計	二二、二九〇九
同別宮所管社	計	二、二二二七
同別宮所管社	計	一、三七〇七
同別宮所管社	計	二、一五五八二二
同別宮所管社	計	五八二二、〇七一〇

一四〇
林及ヒ第二宮域林ニ區別シ、前者ハ主トシテ神域ノ背景タル風致林トナシ、
後者ハ水源涵養ト併セテ將來ニ於ケル御造營用材養成ノ目的ヲ以テ經營ノ步
ヲ進メツ、アリ。此外別宮以下域内ノ森林總反別七十七町步餘アリ。孰レモ
針濶混淆林ニシテ相當ノ年光ヲ重ネ、各宮社ノ莊嚴ヲ保持セリ。

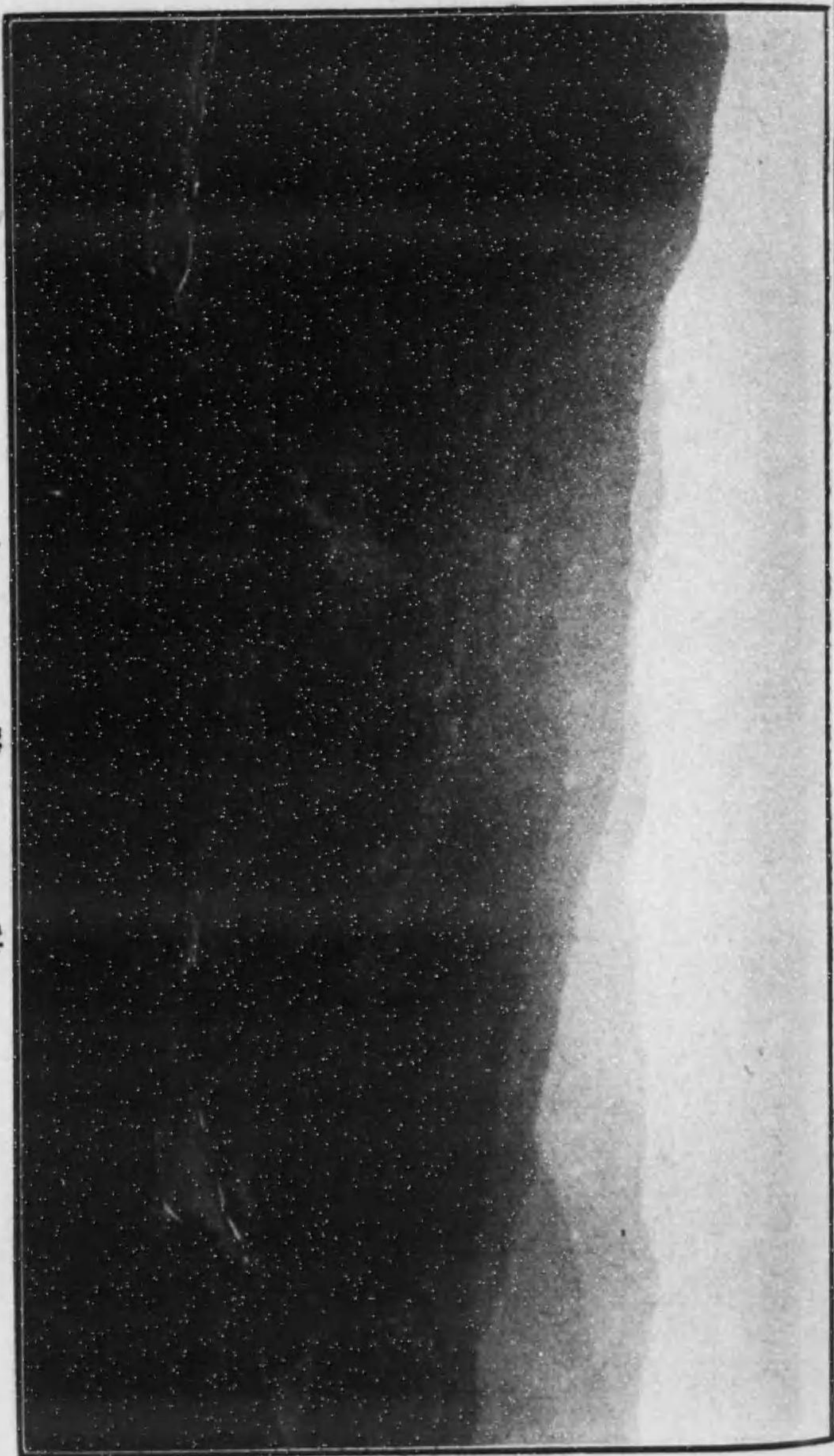

三 路 神

宮域林植栽地區分

(大正十一年末現在)

樹種名	宮域林				宮域附屬林		計
	神路山	島路山	大澤	前山	東山	西山	
檜	一五、八三	一〇、五二	町	一一、九九	五、一七	町	四三、五一
檜、杉、黑松混植	二〇二、二〇	三七、九六					二四〇、一六
檜、黑松混植	四二、五四	四二、八一			一、九八		八七、三三
杉	八〇、六〇	四六、七七	五、二九	一四、〇〇			一四六、六六
杉、黑松混植	四四、五二	一〇、四九			五五、〇一		五五、〇一
赤松						七、一〇	七、一〇
黑松	一一、八〇	二三、六一		二六、八四			三〇三、二五
黑松、櫟混植				三四、七四			三四、七四
櫟	八、七三			二一、一三			二九、八六
計	四〇六、三二	一七二、一六	五、二九	三四九、七〇	七、一五	七、一〇	九四七、六二

備考 本表ニハ神域及社域ヲ含マス

立木樹種別面積

計	林屬附域宮		林 域 宮			地名	樹種名	森	林	地	森林以外ノ土地	計	摘 要
	小計	西 山	東 山	小計	前 山								
一、八二〇、一三	一六九、九六	一五九、四二	一〇、五四	一、六五〇、一七	四〇九、八六	五八二、九八	松	一、二九、一九	一、八九、七七	五、二二、八四	一〇九、七五	四、八三九、二五	口島路ヲ含ム
一九五、二五				一九五、二五	一四、〇〇	一二九、一〇	杉	一、三三、八八	一、九二、六五	二、七二、八八	四、八三九、二五		
一九六、九二	七、一五		七、一五	一八九、七七	一一、〇〇	一三三、八八	檜	一、三三、八八	一、九二、六五	二、七二、八八	一〇九、七五		
三、一九九、六五				三、一九九、六五	五七、三二	一、八七、七三	雑木	一、八七、七三	一、九二、六五	二、七二、八八	一〇九、七五		
五、四一一、九五	一七七、一一	一五九、四二	一七、六九	五、二二、八四	四九三、一八	二、〇〇、一三	小計	一、八七、七三	一、九二、六五	二、七二、八八	一〇九、七五		
一一三、一一	二、二九	〇、九	二、〇	一一二、八三	一一、〇八	一〇九、七五	森林以外ノ土地	一、八七、七三	一、九二、六五	二、七二、八八	一〇九、七五		
五、五三四、〇七	一七七、四〇	一五九、五一	一七、八九	五、三五六、六七	五〇五、二六	四、八三九、二五	計	一、八七、七三	一、九二、六五	二、七二、八八	一〇九、七五		
	以上宮域外			以上宮域内			摘 要						

備考

本表ニハ神域及社域ヲ含マス
 森林以外ノ土地トハ貸下地ノ苗圃岩石地、河川敷地等ヲ含ム
 本表ノ樹種別面積ハ各區劃毎ニ其ノ主木ニ依リテ之ヲ類別セリ

立木樹種別材積

附域宮	林 域 宮				地名	樹種名	松	杉	檜	雑木	計	摘 要
	西 山	東 山	小 計	前 山								
四五、七一一	二、六二九	三六二、九二二	四七、二八五	一〇九、八四一	石	二〇五、七九六	五五、三六二	一〇、六四一	三一八、六七二	五九〇、四七一		
		八二、四〇二	四、四六一	一九、二六九	石	一九、二六九	二、七八四	二、七八四	二二六、七五五	三四八、六四九		
		一三、七八八	三六三	二四、六四〇	石	二、七八四	二、七八四	二、七八四	四、九五八	八、二六八		
		四一七	五六五、〇二五	二四、六四〇	石	二、七八四	二、七八四	二、七八四	四、九五八	八、二六八		
		八四三	一、〇二四、一三七	七六、七四九	石	二、七八四	二、七八四	二、七八四	四、九五八	八、二六八		
		三、八八九	以上宮域内									
		六七、六七三										