

古橋實歌集

911.167

K544



明治六癸酉春

古稀賀歌集

兼歌集名祝

関藏板



336376

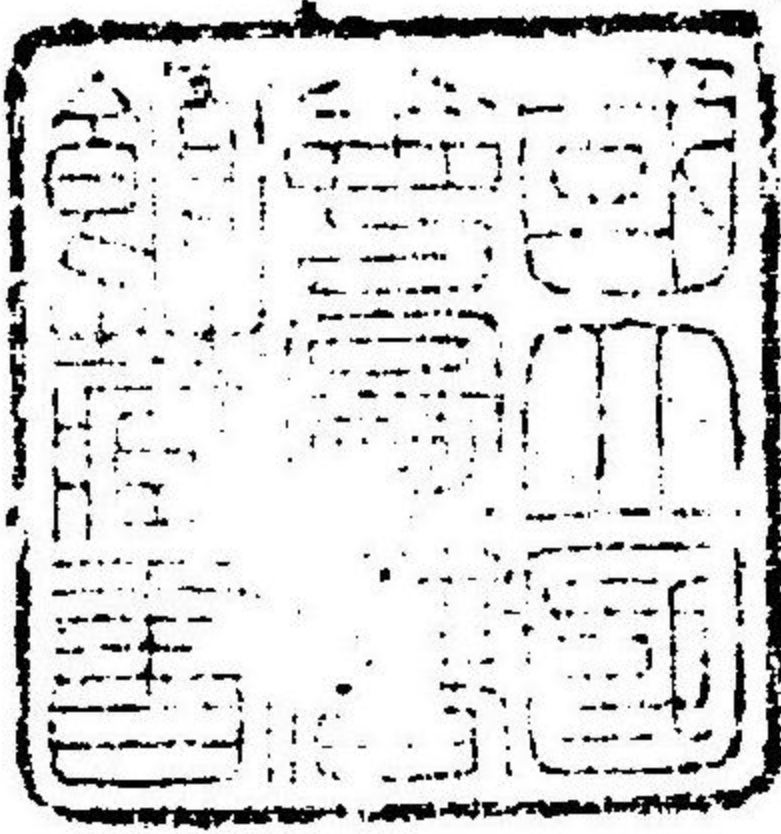

911.167
K0544

上野國定橋寺多布理尔一代

一

一

一

一

一

よき人なれどよき人なれどよき人なれど
よき人なれどよき人なれどよき人なれど
よき人なれどよき人なれどよき人なれど
よき人なれどよき人なれどよき人なれど
よき人なれどよき人なれどよき人なれど

後小路正三位有長卿

藤原朝臣藤原朝臣藤原朝臣藤原朝臣藤原朝臣

藤原朝臣藤原朝臣藤原朝臣藤原朝臣藤原朝臣

藤原朝臣藤原朝臣藤原朝臣藤原朝臣藤原朝臣

藤原朝臣藤原朝臣藤原朝臣藤原朝臣藤原朝臣

藤原朝臣藤原朝臣藤原朝臣藤原朝臣藤原朝臣

藤原朝臣藤原朝臣藤原朝臣藤原朝臣藤原朝臣

藤原朝臣藤原朝臣藤原朝臣藤原朝臣藤原朝臣

Handwritten cursive text, likely a signature or name.

中野 敬

Handwritten cursive text, likely a signature or name.

田 中 敬

Handwritten cursive text, likely a signature or name.

田 中 敬

Handwritten cursive text, likely a signature or name.

田 中 敬

Handwritten cursive text, likely a signature or name.

田 中 敬

Handwritten cursive text, likely a signature or name.

田 中 敬

Handwritten cursive text, likely a signature or name.

田 中 敬

Handwritten cursive text, likely a signature or name.

田 中 敬

Handwritten cursive text, likely a signature or name.

田 中 敬

Handwritten cursive text, likely a signature or name.

田 中 敬

御書

御書

村山正路 日

御書

後部一愿 日

御書

印本園常 日

御書

桑田十兵衛 日

御書

御書尾流老 日

御書

早坂重 日

御書

見玉輝之 日

御書

尾代集善 日

御書

増 日

御書

336376

Handwritten cursive text, likely a date or location.

日 西 10月 10日

Handwritten cursive text, likely a date or location.

日 一 村 幸 平 上 毛 若 指

Handwritten cursive text, likely a date or location.

日 二 村 幸 平 上 毛 若 指

Handwritten cursive text, likely a date or location.

日 三 村 幸 平 上 毛 若 指

Handwritten cursive text, likely a date or location.

日 四 村 幸 平 上 毛 若 指

Handwritten cursive text, likely a date or location.

日 五 村 幸 平 上 毛 若 指

Handwritten cursive text, likely a date or location.

日 六 村 幸 平 上 毛 若 指

Handwritten cursive text, likely a date or location.

日 七 村 幸 平 上 毛 若 指

Handwritten cursive text, likely a date or location.

日 八 村 幸 平 上 毛 若 指

Handwritten cursive text, likely a date or location.

日 九 村 幸 平 上 毛 若 指

Handwritten cursive text, likely a date or location.

Handwritten cursive script, likely a signature or name.

Handwritten vertical text, possibly a date or location.

Handwritten cursive script, likely a signature or name.

Handwritten vertical text, possibly a date or location.

Handwritten cursive script, likely a signature or name.

Handwritten vertical text, possibly a date or location.

Handwritten cursive script, likely a signature or name.

Handwritten vertical text, possibly a date or location.

Handwritten cursive script, likely a signature or name.

Handwritten vertical text, possibly a date or location.

Handwritten cursive script, likely a signature or name.

Handwritten vertical text, possibly a date or location.

Handwritten cursive script, likely a signature or name.

Handwritten vertical text, possibly a date or location.

Handwritten cursive script, likely a signature or name.

Handwritten vertical text, possibly a date or location.

Handwritten cursive script, likely a signature or name.

Handwritten vertical text, possibly a date or location.

Handwritten cursive script, likely a signature or name.

Handwritten vertical text, possibly a date or location.

Handwritten text in cursive script, likely a signature or name.

Handwritten text in cursive script, likely a signature or name.

Handwritten text in cursive script, likely a signature or name.

Handwritten text in cursive script, likely a signature or name.

Handwritten text in cursive script, likely a signature or name.

Handwritten text in cursive script, likely a signature or name.

Handwritten text in cursive script, likely a signature or name.

Handwritten text in cursive script, likely a signature or name.

Handwritten text in cursive script, likely a signature or name.

Handwritten text in cursive script, likely a signature or name.

田村 勘兵衛

田村 勘兵衛

田村 勘兵衛

田村 勘兵衛

田村 勘兵衛

田村 勘兵衛

田村 勘兵衛

田村 勘兵衛

田村 勘兵衛

田村 勘兵衛

Handwritten text in cursive script, likely a name or title.

福島

大島

Handwritten text in cursive script.

田

七十一

Handwritten text in cursive script.

田

二十

Handwritten text in cursive script.

田

田

Handwritten text in cursive script.

大島

Handwritten text in cursive script.

大島

Handwritten text in cursive script.

田

田

Handwritten text in cursive script.

田

田

Handwritten text in cursive script.

田

田

Handwritten text in cursive script.

田

田

Handwritten cursive text, likely a name or title.

日本氏姓

来子

Handwritten cursive text, likely a name or title.

日本氏姓

来子

Handwritten cursive text, likely a name or title.

佐原村

Handwritten cursive text, likely a name or title.

西国

Handwritten cursive text, likely a name or title.

村氏

来子

Handwritten cursive text, likely a name or title.

日本氏姓

来子

Handwritten cursive text, likely a name or title.

佐原村

Handwritten cursive text, likely a name or title.

日本氏姓

来子

Handwritten cursive text, likely a name or title.

日本氏姓

来子

Handwritten cursive text, likely a name or title.

佐原村

来子

Handwritten cursive text, likely a name or title.

田 野中 守

Handwritten cursive text, likely a name or title.

田 野中 守

Handwritten cursive text, likely a name or title.

田 野中 守

Handwritten cursive text, likely a name or title.

田 野中 守

Handwritten cursive text, likely a name or title.

田 野中 守

Handwritten cursive text, likely a name or title.

田 野中 守

Handwritten cursive text, likely a name or title.

田 野中 守

Handwritten cursive text, likely a name or title.

田 野中 守

Handwritten cursive text, likely a name or title.

田 野中 守

Handwritten cursive text, likely a name or title.

田 野中 守

Handwritten cursive text, likely a signature or name.

田原 豊彦

Handwritten cursive text, likely a signature or name.

秋元 氏女

Handwritten cursive text, likely a signature or name.

田原 豊彦

Handwritten cursive text, likely a signature or name.

Handwritten cursive text, likely a signature or name.

田原 豊彦

Handwritten cursive text, likely a signature or name.

池田 豊彦

Handwritten cursive text, likely a signature or name.

田原 豊彦

Handwritten cursive text, likely a signature or name.

佐竹 豊彦

陣子多

日本丹後守家

~~~~~

~~~~~

~~~~~

~~~~~

~~~~~

~~~~~

~~~~~

~~~~~

~~~~~

~~~~~

~~~~~

~~~~~

~~~~~

~~~~~

~~~~~

~~~~~

~~~~~

~~~~~

~~~~~

~~~~~

~~~~~

~~~~~

~~~~~

~~~~~

~~~~~

~~~~~

豊平三之丞 （よしのぶ）

十平のきんぎょのしんぎょのしんぎょのしんぎょ

徳将 （とくしょう）

上毛のきんぎょのしんぎょのしんぎょのしんぎょ

徳将 （とくしょう）

上毛のきんぎょのしんぎょのしんぎょのしんぎょ

丸茂 （まるもち）

上毛のきんぎょのしんぎょのしんぎょのしんぎょ

廿五 （にじゅうご）

上毛のきんぎょのしんぎょのしんぎょのしんぎょ

青三 （あおさん）

上毛のきんぎょのしんぎょのしんぎょのしんぎょ

徳将 （とくしょう）

上毛のきんぎょのしんぎょのしんぎょのしんぎょ

廿五 （にじゅうご）

上毛のきんぎょのしんぎょのしんぎょのしんぎょ

田中 （たなか）

上毛のきんぎょのしんぎょのしんぎょのしんぎょ

矢野 （やの）

上毛のきんぎょのしんぎょのしんぎょのしんぎょ

武井世平 上之毛

武井世平の書

介子 田子

武井世平の書

外山友諒 二十七年

武井世平の書

佐藤伯林 日

武井世平の書

武井石文 世平男

武井世平の書

武井梅坡 世平二男

武井世平の書

倉林有香 日

武井世平の書

海行 日

武井世平の書

しり子 佐藤伯林妹

武井世平の書

鈴木若菜 日

武井世平の書

道 澤 巴 (17/10/1850)

Handwritten cursive text line 1

玉西 (Handwritten)

Handwritten cursive text line 2

清井 豊 片 (Handwritten)

Handwritten cursive text line 3

堀 裁 寛 播 (Handwritten)

Handwritten cursive text line 4

上 毛 吉 井 (Handwritten)

Handwritten cursive text line 5

上 毛 吉 井 (Handwritten)

Handwritten cursive text line 6

上 毛 吉 井 (Handwritten)

Handwritten cursive text line 7

上 毛 吉 井 (Handwritten)

Handwritten cursive text line 8

上 毛 吉 井 (Handwritten)

Handwritten cursive text line 9

上 毛 吉 井 (Handwritten)

Handwritten cursive text line 10

Handwritten text in cursive script, likely a name or title.

田 山崎 貞吉

Handwritten text in cursive script.

田 山崎 貞吉

Handwritten text in cursive script.

嶺南 保 貞吉

Handwritten text in cursive script.

田 山崎 貞吉

Handwritten text in cursive script.

田 山崎 貞吉

Handwritten text in cursive script.

田 山崎 貞吉

Handwritten text in cursive script.

田 山崎 貞吉

Handwritten text in cursive script.

田 山崎 貞吉

Handwritten text in cursive script.

田 山崎 貞吉

Handwritten text in cursive script.

田 山崎 貞吉

大野周吉 日

Handwritten signature in cursive style.

後藤基樹 (上毛中村)

Handwritten signature in cursive style.

126 新信色 日

Handwritten signature in cursive style.

後藤夏三 日

Handwritten signature in cursive style.

篠子

上毛中村 後藤氏母 年十七

Handwritten signature in cursive style.

尾崎行正

上毛士族 新田縣大倉

Handwritten signature in cursive style.

梶川

山口縣 小瀬

Handwritten signature in cursive style.

新居守村

上毛中村

Handwritten signature in cursive style.

上毛中村 祖父

祖父

Handwritten signature in cursive style.

安上 伊勢守

日吉村

Handwritten signature in cursive style.

五ノ野ノ草ノ類ノ
此ノ草ノ名

草ノ類ノ草ノ類ノ草ノ類ノ草ノ類ノ草ノ類ノ

草ノ類ノ
上毛ノ草

草ノ類ノ草ノ類ノ草ノ類ノ草ノ類ノ草ノ類ノ

草ノ類ノ
上毛ノ草

草ノ類ノ草ノ類ノ草ノ類ノ草ノ類ノ草ノ類ノ

草ノ類ノ
上毛ノ草

草ノ類ノ草ノ類ノ草ノ類ノ草ノ類ノ草ノ類ノ

草ノ類ノ
上毛ノ草

草ノ類ノ草ノ類ノ草ノ類ノ草ノ類ノ草ノ類ノ

痛ノ草ノ類ノ
上毛ノ草

草ノ類ノ草ノ類ノ草ノ類ノ草ノ類ノ草ノ類ノ

神ノ草ノ類ノ
上毛ノ草

草ノ類ノ草ノ類ノ草ノ類ノ草ノ類ノ草ノ類ノ

草ノ類ノ
上毛ノ草

草ノ類ノ草ノ類ノ草ノ類ノ草ノ類ノ草ノ類ノ

草ノ類ノ
上毛ノ草

草ノ類ノ草ノ類ノ草ノ類ノ草ノ類ノ草ノ類ノ

草ノ類ノ
上毛ノ草

草ノ類ノ草ノ類ノ草ノ類ノ草ノ類ノ草ノ類ノ

山村忠英 东京

我が子に書く一紙の巻紙に

田 尾三郎

美濃守の御書に

日 永井保新

長門守の御書に

日 山本國五

若狭守の御書に

日 子熊母

美濃守の御書に

上元次郎
小母氏後書

長門守の御書に

上元三郎

美濃守の御書に

日 尾三郎

長門守の御書に

日 永井保新

美濃守の御書に

日 山本國五

長門守の御書に

田島花清 日

花清の書に云く、此の書は、

舟遊文久 日

舟遊の書に云く、此の書は、

舟遊文久 日

舟遊の書に云く、此の書は、

舟遊文久 日

舟遊の書に云く、此の書は、

舟遊文久 日

舟遊の書に云く、此の書は、

舟遊文久 日

舟遊文久 日

舟遊の書に云く、此の書は、

舟遊文久 日

舟遊の書に云く、此の書は、

舟遊文久 日

舟遊の書に云く、此の書は、

舟遊文久 日

舟遊の書に云く、此の書は、

舟遊文久 日

舟遊文久 日

舟遊の書に云く、此の書は、

不臣不履尔

おのりの影ひを

くさるる影

ふりたるそ路と

第拾女 しのぶ

明治癸酉七月

関 松守

上野國室田長岡橋守者
今年古稀廻賀尔寄名所
祝与云事串磯城嶋能風
流雄有限理歌乞梨予茂
名新一串登探苗尔
天皇廻在太宮和多理輝

蒙院富士半仰貴氏續出
多類半其末萬書附互與
布迹南武

正四位有任

登許志敬爾佐可延武

於伊波不之能巨登與
巴比半洋米也布斯延
年乃固止

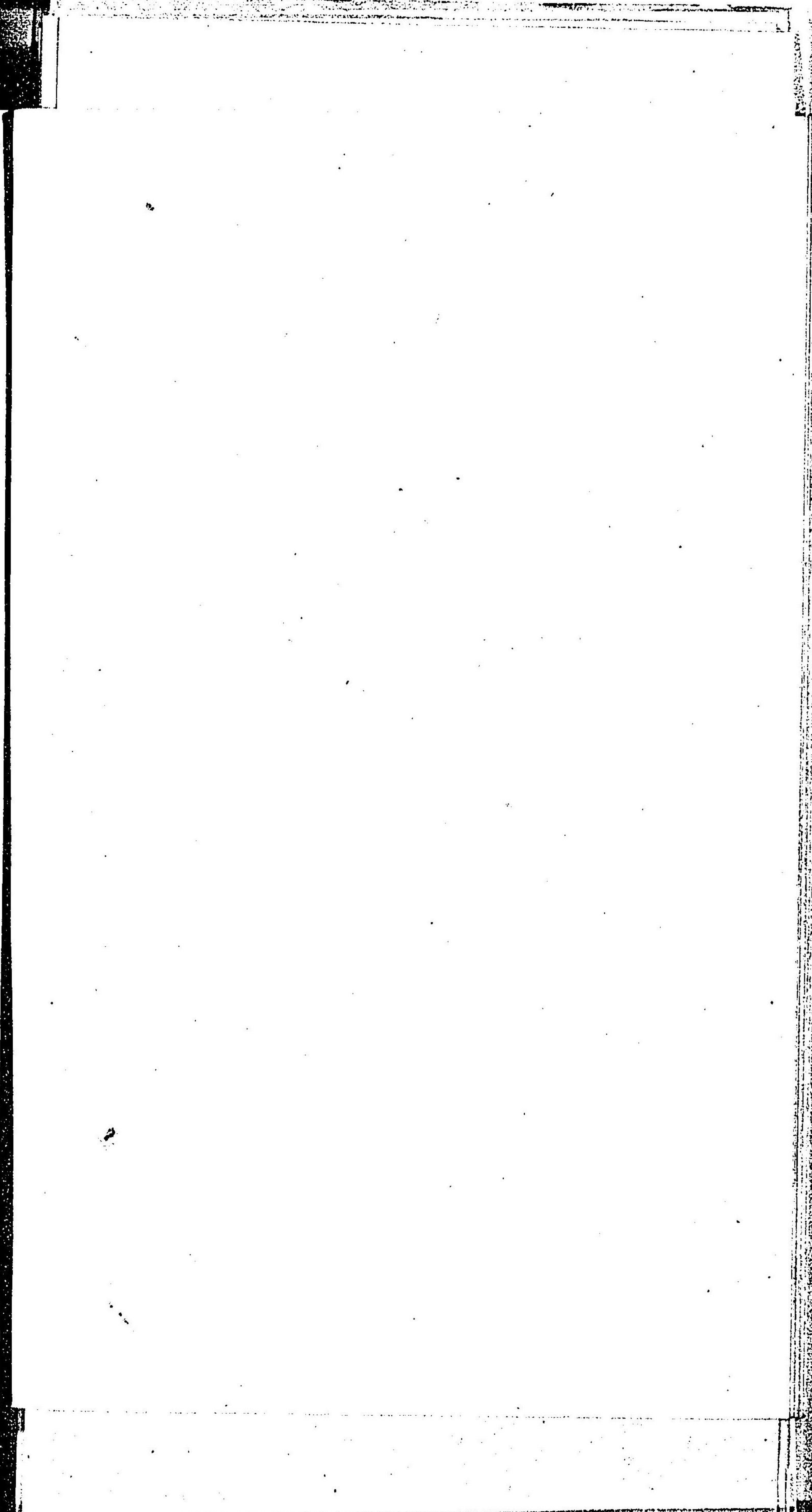
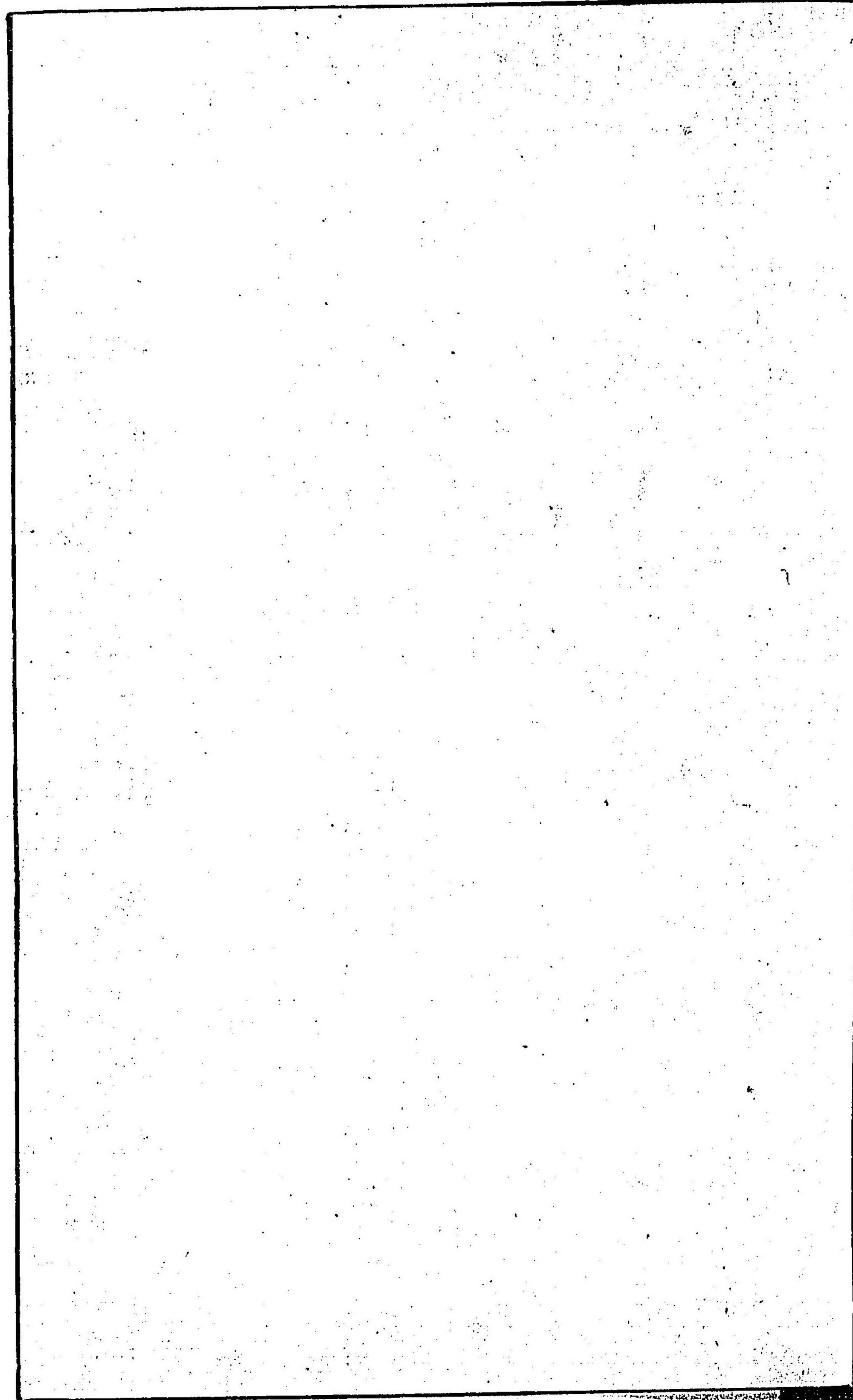

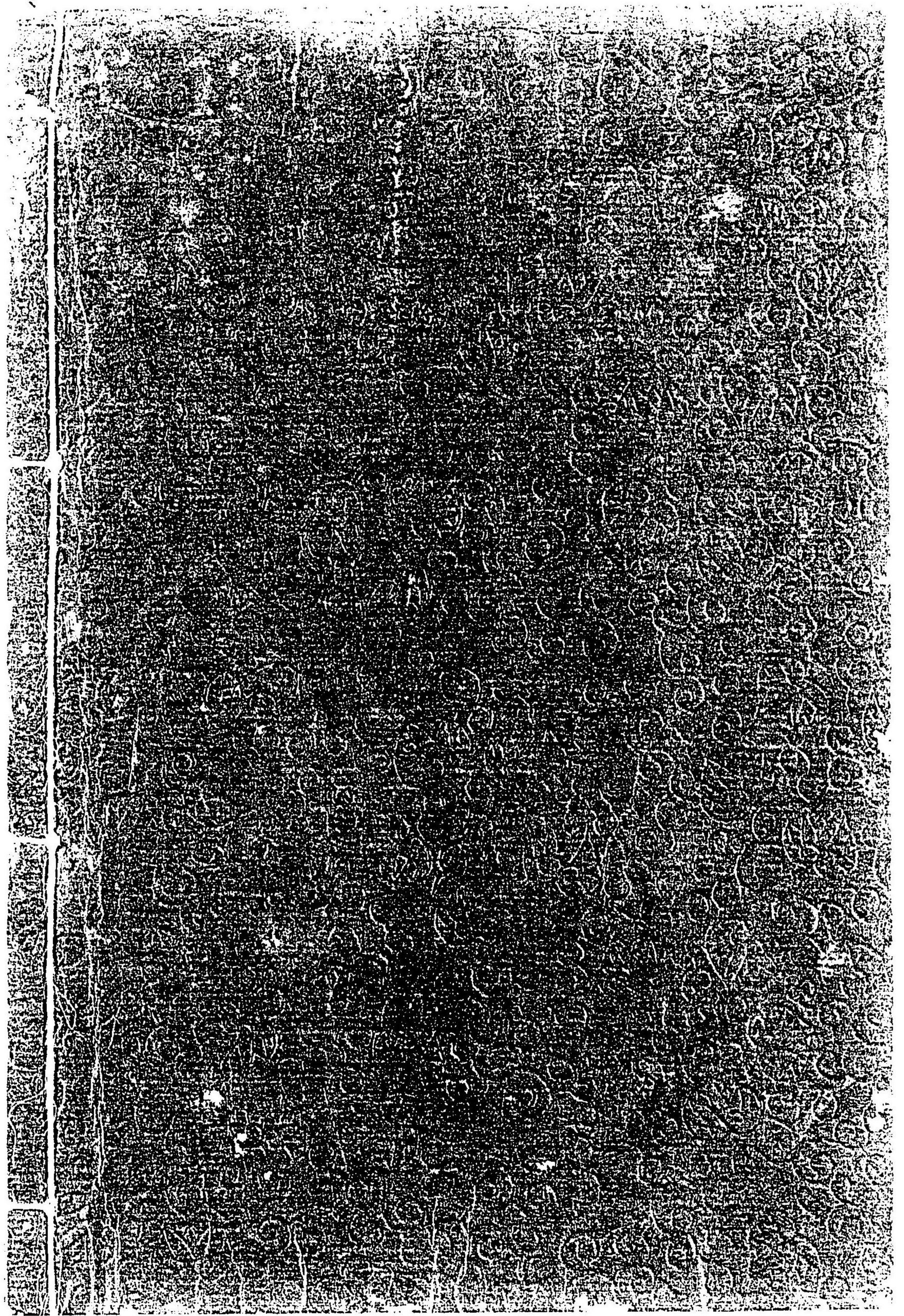

085929-000-9

911.167-K0544

古稀賀歌集

〔出版者不明〕

M6

DBD-0526



911.167

K0544

W