

RELATORIO

N.º 72

— DA —

DIRECTORIA

— DA —

Companhia Mogyana

de Estradas de Ferro

PARA A

Assembléa Geral

— de —

25 de Junho de 1925



1925

TYP. LIVRO AZUL — A. B. DE CASTRO MENDES
CAMPINAS

0130

INDICE

	PAG.
1. — Convocação da Assembléa	5
2. — Relatorio — Introducção	7
I — Assembléa Geral	8
II — Directoria	8
III — Conselho Fiscal	9
IV — Divida da Companhia	9
V — Receita	10
VI — Despesa	11
VII — Renda Liquida	11
VIII — Renda Geral	12
IX — Applicação	12
X — Saldo da Renda Geral	12
XI — Varios Fundos.	12
XII — Impostos.	13
XIII — Transferencias de Acções.	13
XIV — Dados estatisticos	13
XV — Almoxarifado	15
XVI — Trafego	15
XVII — Locomoção	16
XVIII — Linha	17
XIX — Melhoramentos	19
XX — Fazenda Mogyana	19
XXI — Caixa de Aposentadoria e Pensões	19
XXII — Contractos	20
XXIII — Pessoal	20
XXIV — Conclusão	21

	PAG.
3.— Anexo n. 1 — Parecer do Conselho Fiscal	23
4.— » » 2 — Balanço Geral.	24
5.— » » 3 — Demonstração da conta de Lucros e Perdas	26
6.— » » 4 — Distribuição da Renda Geral	27
7.— » » 5 — Demonstração da receita	28
8.— » » 6 — Demonstração da despesa	29
9.— » » 7 — Demonstração dos saldos das seis linhas .	31
10.— » » 8 — Amortização da divida externa.	32
11.— » » 9 — Movimento de transferencias de acções. .	33
12.— » » 10 — Contracto de concessão á Usina Vassununga Limitada e Companhia Paulista de Estradas de Ferro	35
13.— » » 11 — Contracto de concessão á Companhia Electro Metallurgica Brasileira.	36
14.— » » 12 — Acta da Assembléa Geral Ordinaria, de 26 Junho de 1924	40
15.— » » 13 — Relação geral dos Accionistas	43

COMPANHIA MOGYANA DE ESTRADAS DE FERRO

ASSEMBLÉA GERAL ORDINARIA

De ordem da Directoria, convido os srs. Accionistas a se reunirem em assembléa geral ordinaria, no dia 25 de Junho proximo futuro, ás 12 horas, no Escriptorio Central da Companhia.

Nesta reunião, serão apresentados o relatorio, balanço e contas referentes ao anno findo, de 1924, acompanhados do parecer do Conselho Fiscal, procedendo-se tambem á eleição dos membros do referido Conselho que terá de funcionar no proximo exercicio.

Ficam á disposição dos snrs. Accionistas, no Escriptorio Central da Companhia, os documentos constantes do art. 32.º dos Estatutos.

Campinas, 25 de Maio de 1925.

Alfredo Monteiro de Carvalho e Silva

Chefe do Escriptorio Central.

1870

1871

1872

1873

RELATORIO DE 1924

Srs. Accionistas :

E'-nos dado, mais uma vez, entregar ao vosso exame e julgamento as contas referentes á administração desta empresa, acompanhadas do parecer do Conselho Fiscal e do relatório dos factos mais importantes verificados durante o anno social.

Essas contas, que dizem respeito ao anno de 1924, constam do Balanço Geral e respectivos Annexos, que estiveram á vossa disposição pelo prazo prescripto em lei, e attestam a marcha progressista da empresa, marcha que vem seguindo de perto o surto de prosperidade da zona servida pelas suas linhas.

Da renda bruta, que attingiu a 48.692:318\$819, deduzida a despesa de 33.910:660\$243, ficou o saldo liquido de 14.781:658\$576 que, com o transferido do exercicio anterior e mais a renda eventual havida, se elevou a 18.523:827\$317, merecendo, ainda, especial menção o coeficiente de trafego do anno que é de 64,6 %, por sem duvida eloquente attestado da administração economica que vem sendo feita, sem desfallecimentos e sem prejuizo dos serviços da Estrada.

Não fôra a desastrosa influencia da sedição de Julho que, paralyando o trafego em certo periodo e o anormalysando em outro, trouxe como fatal consequencia sensivel redução em a renda do segundo semestre, não fôra isso e o resultado final do exercicio de 1924 se apresentaria mais auspicioso, pois o do primeiro semestre havia sido dos mais animadores.

Em todo o caso, esta empresa foi das que menos soffreram as consequencias daquelle movimento, muito embora os percalços das administrações em circumstancias difficeis como essas nos tivessem amargurado profundamente o animo e proporcionado momentos grandemente constrictadores.

Consola-nos, entretanto, a convicção de bem havermos cumprido o nosso dever, conservando integro o patrimonio moral e material desta grande empresa.

Não fôra, mais, a persistente depressão cambial, tudo encarecendo pela diminuição do valor acquisitivo da nossa moeda, e o desenvolvimento desta Estrada seria maior, como expoente que é do crescimento ininterrupto das forças productivas de nosso interior.

Mesmo com os entraves havidos, a vida economico-financeira da Companhia correu satisfactoriamente, como demonstram as contas ora entregues ao vosso julgamento, acompanhadas das informações deste relatorio e que ao diante encontrareis pormenorizadas.

Por esses informes, verificareis que os serviços da estrada, quer para a sua boa conservação, quer para os indispensaveis melhoramentos exigidos pelo desenvolvimento crescente do trafego, mereceram o melhor cuidado da administração, sendo que o material rodante e de tracção tambem teve sensivel accrescimo.

E si taes serviços não receberam o impulso que lhes desejamos imprimir para o melhor aparelhamento da estrada, é que ainda não julgamos azado pôr em pratica o augmento do capital social, ja autorizado e que, certamente, terá o mais completo exito no momento opportuno.

Não só para esse lado temos voltadas as nossas vistas: a unificação dos multiplos contractos com o Governo Paulista, a fixação do capital empregado nas linhas que constituiram o objecto desses contractos, o estabelecimento de accordo para reger a questão tarifaria, taes os elementos de importante assumpto a que estamos dedicando o melhor de nossos esforços, animados pela esperança de chegarmos a um resultado satisfactorio, confiantes, como estamos, na boa disposição dos Poderes Publicos para com a nossa empresa, por mais de um titulo benemerita, e que se acha entrelaçada intimamente com o interesse publico.

Conseguido esse accordo com o Governo do Estado, terá a Companhia resolvido um de seus problemas mais palpitantes.

Assembléa geral

Em 26 de Junho, realizou-se a assembléa geral ordinaria, em que foram approvados o balanço, contas e demais actos praticados pela Directoria, relativamente ao anno de 1923, sendo tambem eleito o Conselho Fiscal para o exercicio seguinte.

Directoria

Por motivo de molestia, o sr. Manoel de Moraes, em 28 de Outubro, resignou os cargos de Presidente e de Director da Companhia, passando o exercicio da presidencia ao seu substituto legal.

Convocada para conhecer dessa renuncia, a Directoria, em reunião do dia 30, elegeu seu presidente para o resto do triennio o snr. dr. Amadeu Gomes de Souza, ficando como seu substituto immediato o snr. Guilherme de Andrade Villares, de conformidade com os Estatutos.

Em a acta desta reunião, a Directoria fez inserir um voto de profundo pesar pela retirada do distincto companheiro e de reconhecimento pela sua dedicação ao engrandecimento da empresa, que muito deve a seus intelligentes esforços. Deliberou mais se propuzesse aos snrs. accionistas a redução do numero de directores para cinco, como éra anteriormente, alterando-se a respectiva disposição dos estatutos nesse sentido.

Conselho Fiscal

Na assembléa de 26 de Junho, foram reeleitos membros effectivos do Conselho Fiscal os snrs. dr. José de Paula Leite de Barros e Claudio Celestino de Toledo Soares e eleito o snr. dr. Durval Fragoso Ferrão, na vaga aberta com o fallecimento do snr. Raphael Gonçalves de Salles; — e reeleito supplente o snr. José Guathemosim Nogueira e eleitos os snrs. Carlos Gerin e dr. Joaquim Libanio Leite Ribeiro em substituição aos snrs. dr. Durval F. Ferrão e João Candido Martins, este fallecido.

Compete-vos, na presente reunião, eleger os membros do referido Conselho para o exercicio seguinte.

Divida da Companhia

O serviço de juros e amortização da divida externa da Companhia foi feito com a mesma regularidade de sempre, não obstante a anomalia occorrida com a sedição militar de Julho, justamente na época das providencias para o pagamento dos juros, em 1.º de Setembro.

Como das vezes anteriores, mediante compras no mercado, foram amortizadas 1.004 obrigações de £ 100-0-0 cada uma, ao preço médio de £ 78-2-3, ficando o total da divida reduzido a £ 3.557.600-0-0.

O despendido em juros e amortização consta das seguintes parcelas :

Juros :

26.º e 27.º coupons do emprestimo de £ 2.500.000-0-0 (1911) e despesas	£ 113.766-19-2
20.º e 21.º coupons do emprestimo de £ 1.500.000-0-0 (1914) e despesas	£ 67.828-17-9
no total de	£ 181.595-16-11

que, em moeda nacional e ao cambio de 5 55/64 d., media approxi-
mada das taxas por que foram negociadas as respectivas cambiaes,
importou em 7.412:806\$940 ;

4.^a amortização :

616 obrigações do empréstimo de £ 2.500.000-0-0	
e despesas	£ 48.682-18-0
388 obrigações do empréstimo de £ 1.500.000-0-0	
e despesas	£ 30.301-8-6
<hr/>	
1.004 obrigações (deduzidos os juros vencidos)	£ 78.984-6-6

que, em moeda nacional e ao cambio de 5 21/32 d., media approxi-
mada das taxas por que foram negociadas as respectivas cambiaes,
importou em 3.253:135\$080.

Assim, com o serviço de juros e amortização a Companhia des-
pendeu, em 1924, a somma de 10.665:942\$020.

* * * Em 1.^o de Março de 1925, de accordo com as disposições
contractuaes, procedeu-se á 5.^a amortização dos dois empréstimos, pela
compra no mercado de 961 obrigações de £ 100-0-0 cada uma, ficando,
assim, a divida externa reduzida a £ 3.461.500-0-0, por já haverem sido
amortizadas £ 538.500-0-0.

Receita

A receita geral arrecadada durante o anno, nas seis linhas da
Companhia, elevou-se a 48.692:318\$819, assim distribuida :

Tronco e Ramaes	38.169:474\$932
Rio Grande e Caldas	4.091:996\$597
Catalão	2.836:367\$206
Guaxupé (trecho mineiro).	419:856\$794
Rêde de Viação Sul Mineira	2.340:346\$876
Igarapava a Uberaba	834:276\$414
	<hr/>
	48.692:318\$819

Comparada á do anno anterior, apresenta o augmento de
8.859:125\$471, sendo em :

Tronco e Ramaes	6.607:139\$341
Rio Grande e Caldas	817:205\$660
Catalão	659:784\$545
Ramal de Guaxupé (trecho mineiro).	97:466\$051
Rêde de Viação Sul Mineira	448:510\$935
Igarapava a Uberaba	229:018\$939
	<hr/>
	8.859:125\$471

Despesa

A despesa da Companhia, durante o anno, attingiu a
33.910:660\$243, assim distribuida pelas seis linhas :

Tronco e Ramaes	24.937:476\$673
Rio Grande e Caldas	3.486:919\$249
Catalão	2.821:983\$267
Ramal de Guaxupé (trecho mineiro)	232:901\$630
Rêde de Viação Sul Mineira	1.858:889\$908
Igarapava a Uberaba	572:489\$516
	<u>33.910:660\$243</u>

Cotejada com a do anno anterior, apresenta o augmento de . . .
7.416:535\$705, sendo em :

Tronco e Ramaes	5.840:455\$667
Rio Grande e Caldas	575:828\$706
Catalão	410:474\$084
Ramal de Guaxupé (trecho mineiro)	65:250\$776
Rêde de Viação Sul Mineira	430:123\$656
Igarapava a Uberaba	94:402\$816
	<u>7.416:535\$705</u>

Renda liquida

Do confronto entre a receita e a despesa, verifica-se a renda
liquida de 14.781:658\$576, assim distribuida pelas seis linhas :

Tronco e Ramaes	13.231:998\$259
Rio Grande e Caldas	605:077\$348
Catalão	14:383\$939
Ramal de Guaxupé (trecho mineiro)	186:955\$164
Rêde de Viação Sul Mineira	481:456\$968
Igarapava a Uberaba	261:786\$898
	<u>14.781:658\$576</u>

Comparada á do anno anterior, denota o augmento de
1.442:589\$766, sendo em :

Tronco e Ramaes	766:683\$674
Rio Grande e Caldas	241:376\$954
Catalão	249:310\$461
Guaxupé (trecho mineiro)	32:215\$275

Rêde de Viação Sul Mineira	18:387\$279
Igarapava a Uberaba	134:616\$123
	<u>1.442:589\$766</u>

Renda geral

Ao saldo da renda acima, de	14.781:658\$576
adicionando-se o que passou do anno anterior . . .	3.733:606\$841
e mais a renda eventual havida	8:561\$900
	<u>18.523:827\$317</u>

resulta a renda geral do anno de

que, com parecer favoravel do Conselho Fiscal e esperando a Directoria obter a vossa approvação, teve a seguinte

Aplicação

Para distribuição dos 100.º e 101.º dividendos	5.600:000\$000
Imposto sobre o capital	192:500\$000
Quota para a Fiscalização Federal	25:000\$000
Juros da divida externa	7.412:806\$940
Quota para amortização annual das despesas com a divida externa	74:200\$610
Mandados do Governo Federal em exercicios findos	4:308\$370
Quota de 1 % sobre a renda bruta para a Caixa de Aposentadoria e Pensões	486:122\$016
Para o «Fundo de Reserva»	100:000\$000
Para o «Fundo de Amortização dos Empréstimos» . .	2.000:000\$000
Saldo que passa para 1925	2.628:889\$981
	<u>18.523:827\$317</u>

Saldo da renda geral

Como se vê acima, para o exercicio de 1925 foi transferido o saldo de 2.628:889\$981.

Varios fundos

Fundo de reserva. — Com a dotação de 100:000\$000 e mais rendimentos havidos durante o anno, o «Fundo de Reserva» apresenta em 31 de Dezembro o saldo de 7.916:640\$500.

Fundo de amortização dos empréstimos. — Este fundo, com os 2.000:000\$000 que lhe foram destinados da renda annual, eleva-se actualmente a 4.410:211\$625.

Fundo de melhoramentos geraes. — O saldo deste fundo continua a ser de 17.618:501\$691.

Impostos

Durante o anno, foram arrecadados pela Companhia os seguintes impostos, cujos saldos já se acham recolhidos aos respectivos thesouros :

Por conta do Governo Federal	2.312:351\$150
» » » » Paulista	2.446:550\$500
» » » » Mineiro	<u>1.531:091\$130</u>
Total	6.289:992\$780

Além desses recolhimentos, a Mogyana pagou ao Governo Paulista 192:500\$000 de imposto sobre o capital.

Os impostos acima referidos montam ao total de 6.482:492\$780.

Transferencias de acções

O movimento de transferencias de acções nos livros da Companhia no anno de 1924, comparativamente com o do anno anterior, vae figurado no seguinte quadro :

Transferencias	Em 1924	Em 1923	Differença
Por venda	18.274	21.240	— 2.966
» herança, doação, etc. . .	10.400	12.038	— 1.638
» caução	3.151	3.779	— 628
» baixa de caução.	5.126	4.319	+ 807
	36.951	41.376	— 4.425

Dados estatísticos

O volume do trafego realizado pelas nossas linhas no anno de 1924 vem expresso nos dados que passamos a registrar :

Passageiros. — Os passageiros transportados durante o anno attingiram a 3.897.915, produzindo a renda de 10.763:360\$450, contra 3.781.702, em 1923, com a renda de 9.020:744\$740. Houve, portanto, o augmento de 116.213 passageiros e o de 1.742:615\$710, na renda.

Foram transportados gratuitamente, no anno findo, 11.547 imigrantes, cujas passagens importariam em 146:972\$740, o que eleva a 1.227:685\$460 a somma que a Companhia deixou de receber pelo transporte de imigrantes de 1907 a 1924.

Encomendas e bagagens. — Elevou-se este transporte a . . . 50.952 toneladas, produzindo 3.770:501\$880, contra 45.087 toneladas em 1923, com a renda de 2.718:311\$150. Verificou-se, assim, o augmento de 5.865 toneladas e o de 1.052:190\$730 na renda.

Telegrammas. — Durante o anno, o numero de telegrammas pagos, transmittidos, foi de 721.916, produzindo a receita de 389:395\$724, contra 659.728 despachos em 1923, com a renda de 349:234\$599. Resultou, portanto, o augmento de 62.188 telegrammas e o de 40:161\$125 na renda.

Animaes. — Attingiu a 421.143 o numero de animaes transportados, produzindo a renda de 1.776:342\$900, contra 549.154, com a renda de 1.793:216\$260 em 1923. Houve, assim, a redução de 128.011 cabeças e de 16:873\$360.

Mercadorias. — a) *Café*: este transporte ascendeu a 264.239 toneladas, com a renda de 11.779:214\$950; contra 241.424 toneladas e a renda de 9.091:545\$020 em 1923. Verificou-se, pois, o augmento de 22.815 toneladas e de 2.687:669\$930.

b) *Outros generos*: o transporte de outras mercadorias, excluido o café, montou a 1.186.986 toneladas, com a renda de 18.963:407\$320; contra 1.121.039 toneladas, com a renda de 15.782:496\$920, em 1923. Observou-se, portanto, o augmento de 65.947 toneladas e de 3.180.910\$400.

Café baldeado. — De 1.º de Janeiro a 31 de Dezembro de 1924 foram entregues á baldeação em Campinas 3.069.497 saccas, contra 2.494.001 saccas, em 1923. Registrou-se, portanto, o augmento de 575.496 saccas.

De 1.º de Julho de 1923 a 30 de Junho de 1924, anno da safra, o café baldeado em Campinas attingiu a 3.245.533 saccas.

Tendo sido de 10.352.306 saccas as entradas em Santos em 1924, verifica-se que a zona da Mogyana forneceu á baldeação em Campinas 29,65 %/o daquellas entradas.

* * No quadro seguinte encontrareis os dados acima com a precisa discriminação e accrescidos da importancia das rendas accessorias :

Quadro comparativo da receita	Em 1924	Em 1923	Differença
Passageiros	10.763:360\$450	9.020:744\$740	+ 1.742:615\$710
Encomendas e bagagens.	3.770:501\$880	2.718:311\$150	+ 1.052:190\$730
Animaes	1.776:342\$900	1.793:216\$260	- 16:873\$360
Café	11.779:214\$950	9.091:545\$020	+ 2.687:669\$930
Outros generos	18.963:407\$320	15.782:496\$920	+ 3.180:910\$400
Telegrapho	389:395\$724	349:234\$599	+ 40:161\$125
Armazenagens, etc.	410:252\$365	305:997\$250	+ 104:255\$115
Receitas accessorias.	839:843\$230	771:647\$409	+ 68:195\$821
	48.692:318\$819	39.833:193\$348	
Augmento em 1924			8.859:125\$471

Almoxarifado

Em 31 de Dezembro os materiaes em stock representavam o valor de 6.271:608\$528, tendo importado em 21.358:932\$876 as compras effectuadas durante o anno.

Trafego

O crescente desenvolvimento da zona servida pela Mogyana tem a sua natural correspondencia no trafego de suas linhas, cujo augmento ainda se verificou em 1924. Effectivamente : com relação ao anno anterior a exportação, via Campinas, apresenta mais 22.163.755 kilos e a importação mais 19.906.844. Os serviços a cargo desta divisão correram regularmente, excepto no periodo subversivo de Julho, em que esteve em parte paralyzado.

Estações. — As 193 estações da estrada se distribuem pelas seis linhas da seguinte fórma : *Tronco e Ramaes* — 122 ; *Rio Grande e Caldas* — 25 ; *Catalão* — 14 ; *Ramal de Guaxupé*, trecho mineiro — 1 ; *Rêde de Viação Sul Mineira* — 27 ; *Igarapava a Uberaba* — 4.

Duas estações tiveram a sua denominação mudada : as de «Cambará» e «Posse», que passaram a denominar-se, respectivamente, *Peiropolis* e *Arary*.

Postos. — Em 1.º de Setembro, foi inaugurado o posto *Omega*, situado no km. 734 da linha do *Catalão*. Assim, o numero de postos é, actualmente, de 21, distribuidos pelas linhas : *Tronco e Ramaes* — 17 ; *Catalão* — 3 ; *Igarapava a Uberaba* — 1.

Trafego mutuo. — Correram regularmente as relações de trafego mutuo com as estradas filiadas á Contadoria Central.

Tarifas. — Continuando a taxa cambial abaixo de 12 d., limite minimo estabelecido no contracto que regula a applicação da tarifa movel, foi aquella a taxa que vigorou durante o anno.

Material rodante. — O numero de carros em serviço, durante o anno, foi de 321, dos quaes 223 para passageiros, 78 para bagagem e correio e 20 para animaes, tendo circulado 286, sendo 96,05 % de carregados, com o percurso total de 12.543.835 km.

— O numero de vagões foi de 2.527, dos quaes 192 gaiolas, 1.466 cobertos, 801 gondolas e 68 E. S. C., tendo circulado 2.558, sendo 80,77 % de carregados, com o percurso total de 30.236.878 km.

Trens e vehiculos rebocados. — O numero de trens durante o anno attingiu a 71.949, dos quaes 20.250 de passageiros, 14.184 mixtos, 25.547 de mercadorias e 11.968 E. S. C. com o percurso de . . . 5.620.198 km.

O numero de vehiculos rebocados alcançou a 512.899, dos quaes 143.027 carros e 369.872 vagões.

Telegrapho. — Em 31 de Dezembro estavam funcionando 642 appparelhos telegraphicos do systema *Spagnoletti* e 2 do systema *Morse*.

Telephonos e phonoporos. — O numero de appparelhos telephonicos funcionando em 31 de Dezembro era de 86, ou mais 4 que no anno anterior ; o de appparelhos phonoporicos era de 5.

Locomoção

Correram com a regularidade de sempre os serviços desta divisão, quer para attender ás exigencias do trafego, em constante augmento, quer á necessaria conservação do material rodante e de tracção.

Locomotivas. — Foram adquiridas 8 locomotivas americanas, sendo 2 do typo «Pacific» e 6 do typo «Mikado», ficando, assim, elevado a 193 o numero de locomotivas, cuja distribuição é a que se segue : 80 para trens de passageiros, 105 para trens de mercadorias e 8 para manobras.

Durante o anno, o numero de locomotivas reparadas foi de 171, sendo que 97 soffreram reparações geraes, 35 medias e 39 menores.

Carros. — Foram construidos 3 carros de 2.^a classe e transformados 1 mixto em carro da Directoria e 2 de bagagens em carros correios, tendo soffrido baixa 2 carros. O numero de carros em 31 de Dezembro era de 302.

Soffrêram reparações 186 carros, sendo 143 geraes, 3 medias e 34 menores.

Vagões. — Foram construidos 3 gondolas para 7.500 kilos, 3 para 18 toneladas, 2 gaiolas para 18 toneladas e 4 rasos para serviço especial. Foram montadas 26 gondolas para 30 toneladas, transformados 32 vagões para series diferentes e reconstruidos 117, sendo que 53 tiveram baixa. Em 31 de Dezembro o numero de vagões era de 2.563.

O numero de reparações feitas attingiu a 2.777, sendo geraes 485, medias 719 e menores 1.386.

Linha

Extensão. — A extensão total das linhas principaes continua a ser 1.967,520 kilometros, dos quaes 1.883,026 km. de bitola de 1,00m. e 84,494 de 0,60m.

Dessas linhas, 1.077,893 km. são de concessão paulista, — 938,821 km. federal e — 13,806 km. mineira.

A extensão de desvios e linhas accessorias, em 31 de Dezembro, era de 227,049 km. ou mais 737 m. que no anno anterior. Assim, a extensão total das linhas principaes, accessorias e desvios é actualmente de 2.195,306 km.

Conservação. — Lutando, embora, com a deficiencia de pessoal e escassez de material, esta divisão manteve no mesmo pé de regularidade dos annos anteriores os serviços para conservação da via permanente, edificios, obras de arte, etc.

Assim é que o estado geral das linhas manteve-se bom, apesar da grande falta de dormentes havida, não tendo sido possivel dar maior impulso á substituição de trilhos em vista da difficuldade de transportar de Santos para esta cidade os 30 kilometros de linha importados ultimamente.

O lastramento das linhas foi continuado, bem como a construção de passagens inferiores para substituirem as de nivel, que offerecem serio perigo á circulação.

Iniciou-se a confecção de moirões de cimento armado para substituirem os de madeira, sujeitos á queima e ao roubo, principalmente nas proximidades das povoações, onde são empregados como lenha.

Proseguiu-se no melhoramento das estações para sua melhor adaptação ás necessidades actuaes, tendo sido, em diversas, substituidos os pisos de madeira dos armazens por pisos de concreto e asphalto, e os dos vestibulos por outro de ladrilho e cimento.

Além das estações, os demais edificios receberam os necessarios serviços de conservação, tendo o seu numero augmentado com a construção em Guanabara de deposito para materiaes, ferraria e carpintaria, em Prata de 3 casas para empregados e de mais 3 casas para turmas em outros pontos.

Foram, durante o anno, construidas 77 obras de arte diversas e reparadas 117, tendo-se melhorado o esgotamento da plataforma das linhas com a construção de boeiros de manilha de 12" e outros abertos.

Modificação do traçado. — O trecho entre Anhumas e Furtado está com o leito quasi concluido, não se tendo iniciado o assentamento da linha devido á escassez de dormentes.

No trecho entre Furtado e Jaguary deu-se começo ao restabelecimento da exploração feita já ha alguns annos, tendo sido restabelecidos 5,920 km. de exploração e locados 0,750 km.

Esperamos, tambem, completar este anno os estudos entre Jaguary e Resaca.

O trecho entre os kilometros 124 e 127 foi entregue ao trafego em 12 de Outubro, reatacando-se, em seguida, a terraplenagem do km. 127 ao km. 129, interrompida desde 1921.

Foi, ainda, iniciada a exploração de uma linha entre Casa Branca e Tambahú, abandonando-se a serra dos Arrepellidos. Estão sendo organizadas as plantas topographicas necessarias á confecção do projecto definitivo. Para se demonstrar a grande vantagem da nova linha em relação á existente, basta dizer-se que, enquanto esta tem a cota de 828 m., aquella terá a de 717 m., ou sejam 111 m. para menos, o que reduz de muito o esforço de tracção actualmente exigido das locomotivas.

Novas construções. — De annos atraz, a administração da Companhia vem cogitando de uma linha que, partindo do ramal de Igarapava, fosse a Guayra, levando a essa zona promissora de grande desenvolvimento a indispensavel facilidade de transporte.

Assim é que, em 1912, foram feitos estudos para essa linha, não levada a effeito pela superveniência da guerra de 1914, cujas consequencias ainda perduram.

Verificando-se agora toda a conveniencia em levar avante a construção projectada, pedimos este anno ao Governo Paulista a concessão da referida linha entre Orlandia e Guayra, donde poderá prolongar-se até as margens do Rio Grande, tendo, ainda, um ramal para Sant'Anna dos Olhos d'Agua.

Já foi prestada a caução exigida pela Lei n. 30 e aguardamos o respectivo Decreto de concessão.

Melhoramentos

Em 31 de Dezembro de 1924, a importancia dos serviços executados por conta da verba «Melhoramentos» attingia a	58.290:222\$316
Em igual data do anno anterior era de	54.018:484\$136
Houve, portanto, em 1924, o augmento de	4.271:738\$180
O total despendido, porém, com a importancia de proveniente de varios creditos que beneficiaram a conta de «Melhoramentos» eleva-se a	118:912\$600
	4.390:650\$780

Fazenda Mogyana

A plantação de eucalyptos e outras essencias prosegue sob administração directa da Companhia, não se tendo obtido resultado satisfactorio com o systema de empreitada. Actualmente existem plantados 115.187 pés de eucalyptos, com 3 1/2 annos e 72.900 com 2 annos, tendo sido feitas 54.000 replantas em 1924.

Em 1924, a venda do café colhido e outras rendas diversas produziram 55:909\$000, importando o custeio em 64:498\$950, donde resultou o de *deficit* de 8:589\$950.

Caixa de Aposentadoria e Pensões

Esta Caixa vem funcionando regularmente, preenchendo os fins para que foi creada.

De conformidade com os dispositivos do Decreto n. 4.682, de 24 de janeiro de 1923, a Companhia arrecadou e depositou mensalmente nos Bancos escolhidos pela Caixa os descontos determinados pelo art. 3.º letras a), d), e e) nos salarios de seus empregados, tendo ainda depositado as rendas mencionadas nas letras b), c), g) e h) do referido artigo, na importância total de 2.350:054\$412, como abaixo se discrimina:

a) 3% sobre os vencimentos dos empregados	375:048\$800
b) 1% sobre a renda bruta da Estrada	486:122\$016
c) 1 1/2 % sobre as tarifas	717:265\$380
d) Quota das joias dos empregados	438:308\$461
e) » » promoções dos empregados	162:024\$700
g) Multas arrecadadas	19:297\$200
h) Venda de papel velho e varreduras	151:987\$855
Total	2.350:054\$412

Como no anno anterior, a Companhia continuou a pagar a joia dos seus funcionarios, cujos vencimentos, ao estabelecer-se a Caixa, não excediam de 300\$000 mensaes, auxiliando dessa forma o seu dedicado pessoal.

Contractos

Conforme podereis verificar das escripturas em annexo, firmamos dois contractos relativos a construcção de linhas ferreas dentro da zona privilegiada da Companhia, tendo havido o necessario reconhecimento desse privilegio e as naturaes compensações pela licença concedida.

O primeiro foi com a Usina Vassununga Limitada e Companhia Paulista de Estradas de Ferro, permittindo a esta prolongar o seu ramal de Santa Rita, na extensão de oito e meio kilometros, em direcção ao rio Mogy-Guassú, mediante expresso compromisso de não estabelecer nem facilitar por qualquer forma a navegação desse rio, por onde poderia verificar-se o desvio de mercadorias de nossa zona.

O segundo com a Companhia Metallurgica Brasileira, consentindo: a) na construcção de uma linha partindo da estação de Serinha, da Estrada de Ferro de S. Paulo e Minas, passando pela Usina Epitacio Pessoa e terminando em Ribeirão Preto — e b) na intercalação de um terceiro trilho no trecho da Rêde Sul Mineira entre São Sebastião do Paraíso e o Posto construido no kilometro 118,68 da referida Rêde, ponto de partida do ramal que vae ter ao Morro do Ferro, de onde a Metallurgica tira o minerio para a sua Usina. Esta concessão que muito facilita o transporte do minerio, foi feita mediante condições, entre as quaes a do pagamento á Mogyana de 25 % dos fretes que a Metallurgica receber pelos transportes que effectuar dentro da zona privilegiada e no trecho em que se fizer a intercalação do terceiro trilho.

Dessa forma a Mogyana, sem prejuizo do seu privilegio de zona e de seus interesses pecuniarios, muito concorre para o desenvolvimento da zona proxima á Usina de Vassununga e para o maior incremento da industria siderurgica, de real beneficio para o paiz.

Projecta-se, ainda, a construcção de uma linha ferrea, de tracção electrica, ligando a cidade de Caracol, em Minas, a Espirito Santo do Pinhal, neste Estado, devendo a estrada entroncar-se em nossa linha, mediante previo consentimento por penetrar na zona privilegiada.

Pessoal

Com real satisfação, registramos mais uma vez a dedicada e intelligente collaboração de todo o pessoal da empresa, no sentido de imprimir á sua complexa administração o impulso seguro e eficiente que tem tido. Graças a essa uniformidade de vistas e de acção, a Companhia continua em sua marcha progressista, transpondo os multiplos obstaculos que a tem assediado.

* * Como se venham avolumando sempre os nossos problemas

administrativos junto das repartições publicas com séde na Capital, em principio do anno corrente, convidamos para nosso auxiliar em S. Paulo, na qualidade de Consultor Technico, o distincto engenheiro José Gonçalves Barbosa, cuja competencia na especialidade ferroviaria é so- bejamente conhecida.

Ainda pelo mesmo motivo, commissionámos o engenheiro Jayme de Castro Barbosa, para, na Capital, continuar como representante da Companhia perante a Contadoria Central e Commissão de Tarifas e Transporte, agindo tambem nas demais repartições onde preciso se faça a sua interferencia, isso sem prejuizo de suas funcções de Chefe do Trafego.

Conclusão

Julgamos haver, relatado tudo quanto de mais importante occur- reu na vida desta prospera empresa em 1924, de modo a satisfazer os srs. Accionistas em seu natural desejo de conhecer o desempenho que vimos dando ao mandato que nos confiaram. Para quaesquer ou- tros informes, entretanto, estamos á sua inteira disposição.

Campinas, 30 de Abril de 1925

Amadeu Gomes de Souza, presidente
José Egydio de Queiroz Aranha
Guilherme de Andrade Villares
Luis Tavares Alves Pereira
Francisco de Paula Ramos de Azevedo

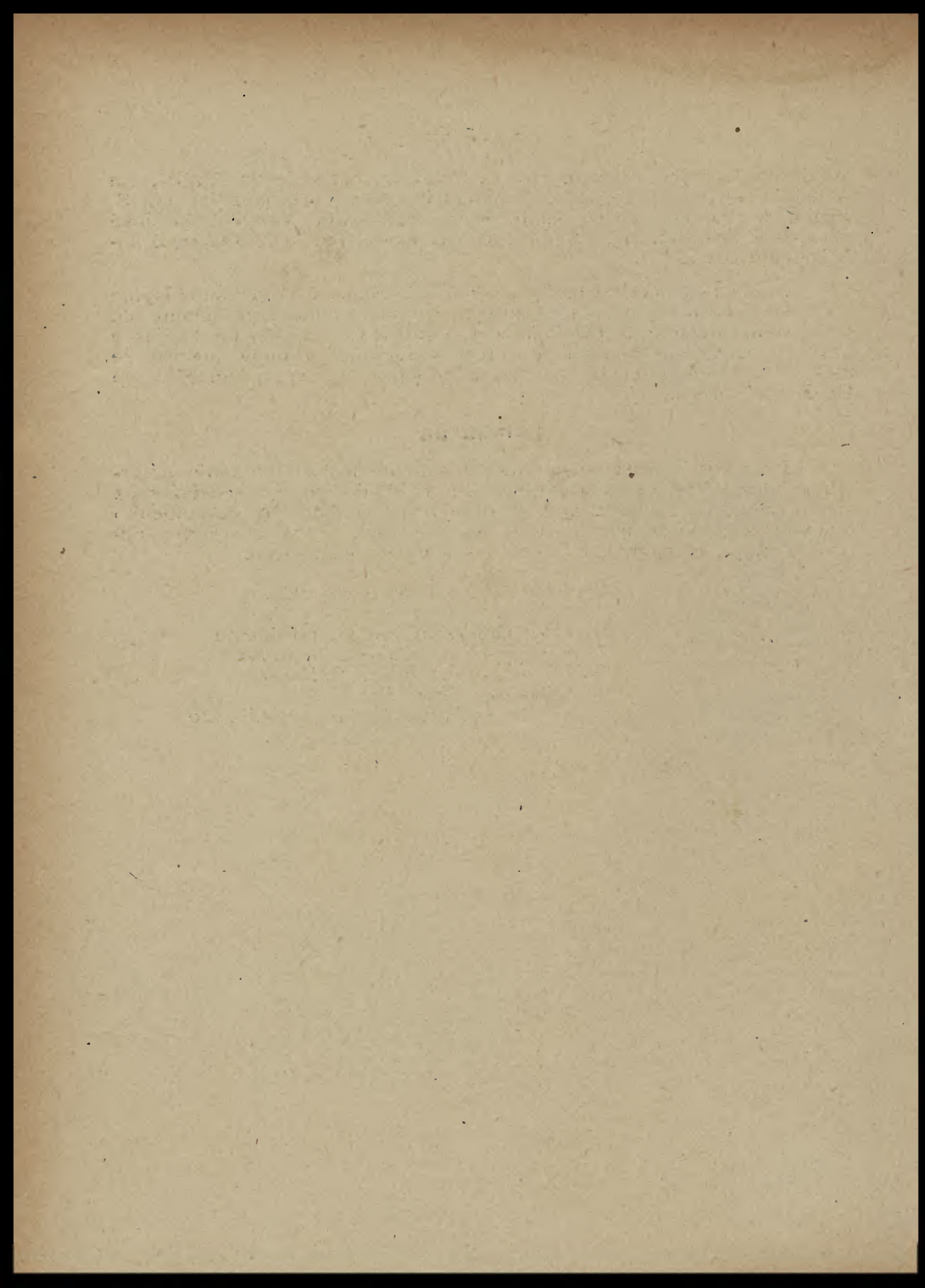

PARECER DO CONSELHO FISCAL

Os membros do Conselho Fiscal da Companhia Mogyana de Estradas de Ferro, abaixo assignados, de conformidade com o disposto nos Estatutos, examinaram o Balanço encerrado em 31 de Dezembro de 1924 e mais documentos que o acompanhavam, verificando achar-se a escripta feita com a precisa ordem e clareza e constatando o seguinte resultado no anno em apreço: — A renda liquida do exercicio importou em 14.781:658\$576, a que têm de ser accrescidas a importancia de 3.733:606\$841, transferida do anno anterior, e a de 8:561\$900, de renda eventual, perfazendo o total 18.523:827\$317.

O total da renda teve a applicação adiante discriminada: — para a distribuição dos 100º e 101º dividendos — 5.600:000\$000; — para imposto sobre o capital — 192:500\$000; — para quota de fiscalização federal 25:000\$000; para os juros da divida externa — 7.412:806\$940; — para a quota de amortização annual das despesas havidas com os dois emprestimos — 74:200\$010; — para a quota de 1% sobre a renda bruta, destinada á Caixa de Aposentadoria e Pensões — 486:122\$016; — para mandados do Governo em exercicios findos — 4:308\$370; — para o «Fundo de Reserva» — 100:000\$000; — para o Fundo de amortização dos emprestimos — 2.000:000\$000; sendo o saldo verificado, de 2.628:889\$981, transferido para o anno de 1925.

De inteiro accordo com essa applicação, os Membros do Conselho Fiscal opinam pela approvação das contas relativas ao anno de 1924 e de todos os actos praticados pela digna Directoria no mesmo exercicio.

Campinas, 26 de Março de 1925.

(Assignados)

José de Paula Leite de Barros

Claudio Celestino de Toledo Soares

Durval Fragoso Ferrão

COMPANHIA MOGYANA DE

Balanço Geral encerrado em

A C T I V O		
Valores Immobilizados :		
Em linhas ferreas	167.330:084\$880	
Em bens de raiz	2.333:522\$019	169.663.606\$849
Valores Mobilizados		
Em dinheiro e titulos, na séde, nas estações, nas agencias e nos bancos	9.132:603\$065	
Em effeitos a receber nas repartições publicas e outras	3.929:290\$938	
Em materiaes existentes 6.271:808\$528		
Idem em transito 966:479\$334	7.238:087\$802	20.299:981\$865
Serviço dos Empréstimos Externos:		
Despesas a amortizar	3.912:955\$800	
Differenças de cambio para amortizações futuras . .	92.895:006\$696	96.807:962\$496
Valores compensativos:		
Os que figuram no Passivo		20.180:564\$911
Rs.	306.952:116\$121

Escritorio Central da Companhia

Alfredo Montelro de Carvalho e Silva
Chefe do Escritorio Central

Amadeu Gomes de Souza
Presidente da Directoria

ESTRADAS DE FERRO

31 de Dezembro de 1924

PASSIVO		
Capital		
Em acções	80.000:000\$000	
Empréstimos Externos: — Obrigações no valor de 2 3.557.800 - 0 - 0 que ainda estão por amortizar, calculadas ao cambio de 5 51/64 d. em vigor no dia 31 de Dezembro de 1924	147.290.393\$530	227.290:393\$530
Fundos em Geral		
Fundo de Reserva	7.916:640\$500	
Fundo de Melhoramentos Geraes	17.618:501\$691	
Fundo de Amortização dos Empréstimos	4.410:211\$625	
Renda Geral	2.628:889\$981	32.574:243\$797
Creditos a Liquidar :		
Fornecedores, pessoal, impostos, etc.	23.154:251\$917	
Dividendos não reclamados 326:667\$000		
O 101.º a distribuir 2.800:000\$000	3.126:667\$000	26.280:918\$917
Valores Compensativos		
Governo Geral c/ garantia Rio Grande e Caldas	6.443:851\$970	
Governo Geral c/ garantia Catalão	13.446.712\$941	
Cauções		
As da Directoria 60.000\$000		
Em garantia de construcções 100:000\$000		
Em fianças de Empregados 130:000\$000	290:000\$000	20.180:564\$911
Caixa de Aposentadoria e Pensões C. M.		
Saldo desta conta		625.994:966
Rs.		306.952:116\$121

Joaquim Eduardo Barbosa

Guarda-Livros

COMPANHIA MOGYANA DE ESTRADAS DE FERRO

Demonstração da Conta de LUCROS E PERDAS, no anno de 1924

D E B I T O	C R E D I T O
Imposto sobre Capital	192:500\$000
Fiscalização Federal	25:000\$000
Juros do empréstimo de £ 2.500.000-0-0	4.648:247\$900
Juros do empréstimo de £ 1.500.000-0-0	2.769:559\$040
Quóta de amortização annual das despesas com os dois empréstimos	74:200\$010
Mandados do Governo	4:308\$370
Caixa de Aposentadoria e Pensões : quóta de 1 % sobre a renda bruta deste anno	486:122\$016
Saldo liquido do anno	6.586:721\$240
Rs.	14.781:658\$576
	Resultado liquido das seis linhas . . .
	14.781:658\$576

Escritorio Central da Companhia

Campinas, 17 de Março de 1925

Alfredo Monteiro de Carvalho e Silva

Chefe do Escritorio Central

Joaquim Eduardo Barbosa

Guarda-Livros

COMPANHIA MOGYANA DE ESTRADAS DE FERRO
DISTRIBUIÇÃO DA "RENDA GERAL DO ANNO DE 1924"

D E B I T O	C R E D I T O
100. dividendo 2.800:000\$000	Saldo do anno de 1923 3.733:006\$841
101. dividendo 2.800:000\$000	Renda Eventual 8:561\$900
Quóta de amortização annual das despesas com os dois empréstimos	Resultado liquido das seis linhas inclusive a parte commercial 14.781:656\$576
Fiscalização Federal	
Imposto sobre Capital	
Juros dos empréstimos, sendo : do de £ 2.500.000-0-0 4.643:247\$900 do de £ 1.500.000-0-0 2.769:559\$040	
Quóta de 1% sobre a renda bruta, para a « Caixa de Aposentadorias e Pensões »	
Mandados do Governo	
Applicado:	
A Fundo de Reserva 100:000\$000	
A Fundo de Amortização dos Empréstimos 2.000:000\$000	
Saldo que passa para o anno de 1925	
Rs.	Rs.
18.523:827\$317	18.523:827\$317

Amadeu Gomes de Souza
Presidente da Directoria

Escritorio Central da Companhia
Campinas, 17 de Março de 1925

Alfredo Monteiro de Carvalho e Silva
Chefe do Escritorio Central

COMPANHIA MOGYANA DE ESTRADAS DE FERRO

Demonstração da Receita no anno de 1924, compreendendo as seis linhas

V E R B A S	Tronco e Ramaes	Rio Grande e Caldas	Catalão	GUAXUPÉ Trecho mi-neiro	Rede de Viação Sul Mineira	Igarapava a Uberaba	TOTAL
Passageiros	7.668:248\$110	1.348:467\$530	679:886\$170	83:789\$280	800:276\$900	182:581\$460	10.763:360\$450
Encomendas	2.968:560\$280	349:384\$860	216:647\$020	23:123\$130	150:172\$870	62:613\$920	3.770:504\$880
Animaes por trens de passageiros	77:990\$450	10:263\$280	6:054\$850	365\$990	3:017\$450	1:446\$550	99:139\$540
Rendimento do Telegrapho	242:604\$747	62:415\$294	30:479\$705	11:880\$510	32:165\$970	9:849\$408	289:395\$724
Mercadorias	25:366:327\$250	2.075:060\$980	1.588:111\$490	230:266\$190	972:004\$420	510:854\$940	30.742:622\$270
Animaes por trens de cargas	1.216:969\$360	185:754\$070	146:714\$200	10:469\$490	114:739\$720	52:557\$520	1.677:204\$860
Armazenagens	277:697\$755	44:379\$610	37:397\$700	8:006\$120	34:573\$000	8:208\$180	410:252\$865
Arrecadação de impostos	153:942\$556	66:270\$973	131:084\$071	51:947\$114	232:659\$048	6:064\$846	641:969\$106
Receitas diversas	117:017\$270	—	—	—	740\$700	—	117:757\$870
Receitas Commerciaes							
Renda Accessoria	62:757\$630	—	—	—	—	—	62:757\$630
Conservação telegraphica	13:127\$324	—	—	—	—	—	13:127\$324
Emolumentos	4:232\$200	—	—	—	—	—	4:232\$200
Rs.	38.169:474\$932	4.091:996\$597	2.886:367\$206	419:856\$794	2.340:346\$876	884:276\$414	46.692:316\$819

S. E. ou O.

Escritorio Central da Companhia — Campinas, 17 de Março de 1925

Alfredo Monteiro de Carvalho e Silva

Chefe do Escritorio Central

Joaquim Eduardo Barbosa

Guarda-Livros

COMPANHIA MOGYANA DE ESTRADAS DE FERRO

Demonstração da Despesa do anno de 1924, comprehendendo as seis linhas

CLASSIFICAÇÃO	Tronco e Ramaes	Rio Grande e Caldas	Catalão	GUAXUPE' Trecho Mineiro	Réde de Viação Sul Mineira	Igarapava a Uberaba	S O M M A	T O T A L	
Direcção :									
Honorarios da Directoria e Fiscaes . . .	92:800\$000	—	—	—	—	—	92:800\$000	98:800\$000	
Idem do Presidente da Directoria . . .	—	6:000\$000	—	—	—	—	6:000\$000		
Secretaria :									
Ordenado do pessoal do Escriptorio Central e Agencias em S. Paulo e no Rio de Janeiro	276:353\$314	13:932\$876	—	—	—	—	290:286\$190	2:396:315\$395	
Impostos, donativos, indemnizações, questões judiciais, accidentes no trabalho, premios e descontos, seguros e despesas geraes	2:106:029\$205	—	—	—	—	—	2:106:029\$205		
Secção tecnica									
ADMINISTRACÇÃO :									
Escriptorio Central	1:689\$139	—	—	—	—	—	1:689\$139	1:197:234\$968	
Inspectoria Geral	78:271\$370	6:000\$000	6:000\$000	—	—	—	90:271\$370		
Almoxarifado	132:278\$025	13:642\$157	25:860\$778	251\$947	507\$638	—	172:540\$545		
Contabilidade	831:087\$709	32:633\$913	34:124\$995	4:369\$627	28:681\$640	1:836\$030	932:733\$914		
TRAFEGO :									
Administração e escriptorio	372:418\$673	15:636\$551	17:469\$838	2:192\$250	4:027\$739	—	411:745\$051	7:820:333\$239	
Estações	3:200:814\$682	643:569\$209	327:101\$241	59:433\$648	313:400\$989	71:660\$105	4:615:979\$374		
Trens	1:027:345\$516	189:967\$599	148:106\$820	9:827\$096	48:839\$395	12:682\$606	1:436:769\$032		
Reclamações por avarias ou extravio de mercadorias	216:930\$350	7:716\$600	34:530\$100	16:495\$240	16:615\$110	606\$200	292:893\$600		
Linhas telegraphicas	668:072\$055	156:994\$263	81:172\$435	22:949\$237	51:994\$348	17:391\$244	998:573\$632	7:820:333\$239	
Despesas Geraes	63:994\$110	—	312\$940	—	—	115\$000	64:422\$050		
LOCOMOÇÃO :									
Administração e escriptorio	155:905\$175	17:358\$123	12:610\$130	1:675\$649	9:902\$058	3:502\$857	200:954\$022	16:438:314\$451	
Conducção de trens	8:310:381\$994	1:264:081\$223	1:208:365\$505	51:941\$162	518:445\$294	248:611\$836	11:601:327\$014		
Lubrificação de vehiculos	386:791\$594	49:358\$172	45:236\$343	2:778\$015	28:014\$209	9:569\$451	471:747\$784		
Reparo de locomotivas	1:291:532\$547	176:017\$368	152:455\$231	11:640\$877	100:070\$086	34:361\$965	1:766:078\$124		
Reparo de carros	525:574\$469	68:510\$606	58:138\$437	4:916\$782	33:818\$805	13:517\$259	709:476\$388		
Reparo de vagões	1:043:266\$428	149:186\$041	135:673\$863	8:895\$764	84:463\$899	29:150\$166	1:455:636\$161		
Conservação de edificios e machinismos das officinas	115:766\$158	15:113\$505	12:788\$434	1:086\$038	8:655\$377	2:997\$906	156:407\$448		
Despesas Geraes	55:605\$358	7:608\$148	6:735\$742	483\$696	4:267\$729	1:481\$837	76:187\$510		
LINHA E SUAS DEPENDENCIAS :									
Administração e escriptorio	210:179\$340	30:048\$440	12:044\$930	76\$000	33:781\$950	3:892\$600	295:023\$260		4:899:522\$086
Via permanente	2:035:818\$408	463:310\$075	410:115\$535	23:704\$046	434:759\$402	100:524\$163	3:468:231\$629		
Obras de arte	99:754\$835	8:377\$100	3:611\$300	—	11:591\$643	4:277\$440	127:612\$618		
Edificios	288:354\$247	44:353\$928	13:192\$240	761\$556	35:408\$654	3:440\$180	385:510\$305		
Encanamentos, bombas, caixas, etc.	166:505\$200	59:425\$357	27:206\$910	4:300\$940	6:507\$643	1:486\$741	265:432\$791		
Cercas e cancellas	39:967\$214	6:869\$165	12:401\$640	—	22:335\$970	2:181\$780	83:755\$769		
Policia da linha	137:737\$984	25:773\$990	30:485\$310	2:838\$300	26:731\$410	6:406\$720	229:978\$714		
Lastro	38:118\$900	4:637\$300	307\$100	—	—	—	43:063\$300		
Despesas Geraes	578\$200	280\$000	—	—	60\$000	—	918\$200		
DESPESAS ACCESSORIAS :									
Custeio da estação de Campinas	741:608\$030	—	—	—	—	—	741:608\$030	1:060:090\$104	
Estação de Sapucahy	960\$000	—	—	—	—	—	960\$000		
Honorarios da Contadoria Central	53:081\$310	10:517\$540	5:934\$980	2:278\$760	6:008\$920	2:795\$430	80:616\$940		
Auxilio ao Ramal Dumont	44:085\$110	—	—	—	—	—	44:085\$110		
Auxilio ao Ramal S. Clemente	12:374\$216	—	—	—	—	—	12:374\$216		
Baldeações e estadias diversas	110:740\$680	—	—	—	—	—	110:740\$680		
Quóta de fiscalização Sul Mineira	—	—	—	—	20:000\$000	—	20:000\$000		
Despesas diversas	41:115\$178	—	—	—	—	—	41:115\$178		
Fazenda Mogyana	8:589\$950	—	—	—	—	—	8:589\$950		
TOTAL	24.937:476\$673	3.486:919\$249	2.821:983\$267	232:901\$630	1.858:889\$908	572:489\$516	33.910:660\$243		

S. E. ou O.

Escriptorio Central da Companhia

Campinas, 17 de Março 1925

Alfredo Monteiro de Carvalho e Silva
Chefe do Escriptorio Central

Joaquim Eduardo Barbosa
Guarda-Livros

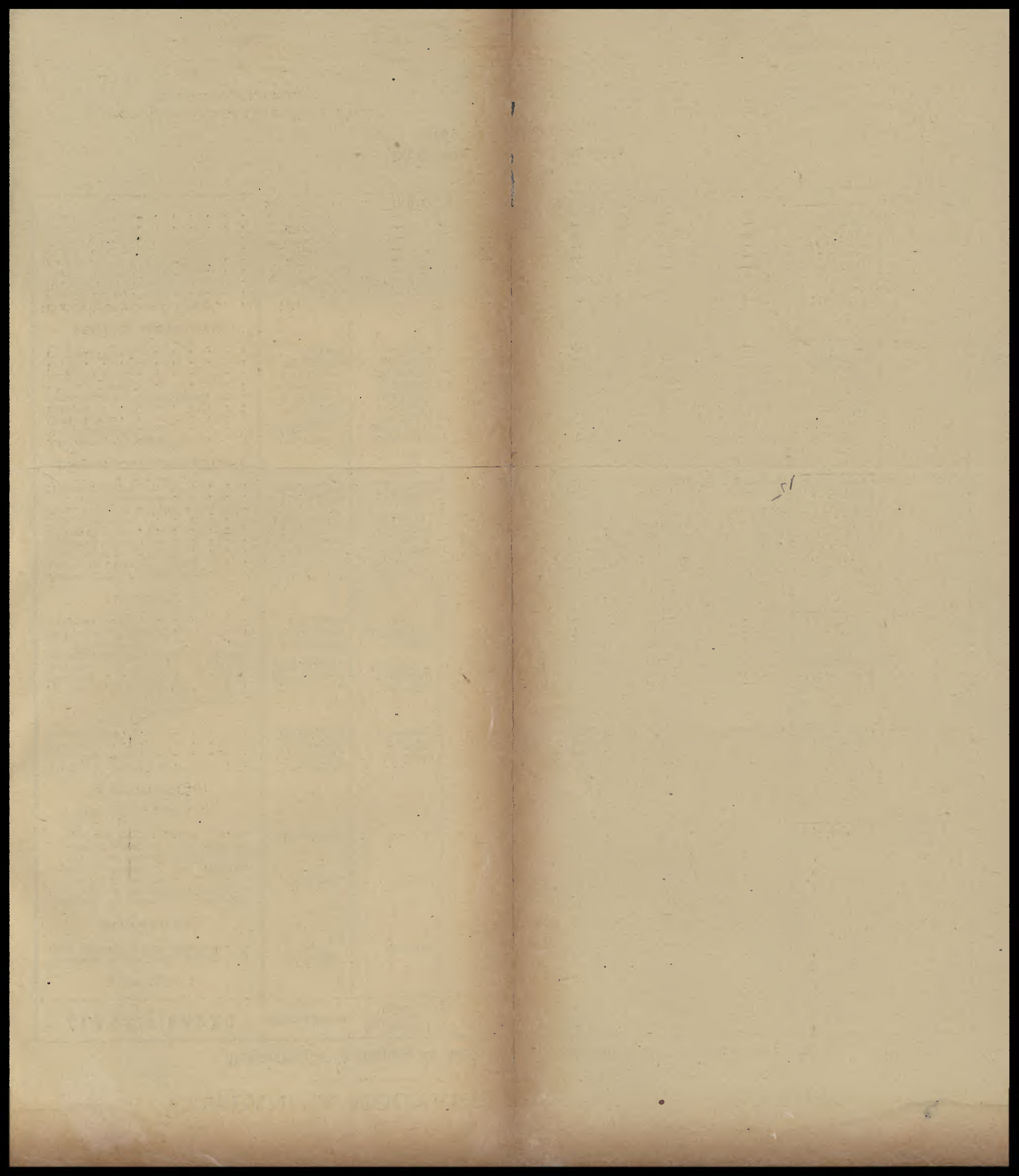

COMPANHIA MOGYANA DE ESTRADAS DE FERRO

Demonstração dos saldos das seis linhas durante o anno de 1924

L I N H A S	RECEITA	DESPESA	SALDOS
Tronco e Ramaes.....	88.169:474\$982	24.987:476\$673	13.231:998\$259
Rio Grande e Caldas.....	4.091:996\$597	3.486:919\$249	605:077\$348
Catalão.....	2.886:867\$206	2.821:988\$267	14:388\$989
Guaxupé.....	419:866\$794	282:901\$630	186:955\$164
Rêde de Viação Sul Mineira.....	2.840:346\$876	1.858:889\$908	481:456\$968
Igarapava a Uberaba.....	834:276\$414	572:489\$516	261:786\$898
Rs.....	48.692:318\$819	33.910:660\$243	14.781:658\$576

S. E. ou O. — Escriptorio Central da Companhia

Campinas, 17 de Março de 1925

Alfredo Montelro de Carvalho e Silva

Chefe do Escriptorio Central

Joaquim Eduardo Barbosa

Guarda-Livros

COMPANHIA MOGYANA DE ESTRADAS DE FERRO

AMORTIZAÇÃO DA DIVIDA EXTERNA

(Inclusivé despesas e deduzidos os juros dos títulos resgatados)

EMPRESIMOS	Tit Resgatados		Pagamento em \$	Cambio	EQUIVALENTE EM RS.		Saldo a Resgatar
	Por anno	Accumu-lado			Por anno	Accumulado	
£ 2.500.000-0-0	1921	775	50.219-5-0	8	1.506:577\$500	7.164:089\$093	£ 2.227.400-0-0
	1922	701	48.781-1-3	7 ^{7/64}	1.647:061\$583		
	1923	684	49.087-16-6	7 ^{9/64}	1.918:592\$580		
	1924	616	48.682-18-0	5 ^{19/32}	2.091:807\$480		
£ 1.500.000-0-0	1921	483	80.121-2-9	8	903:634\$125	4.861:893\$985	£ 1.380.200-0-0
	1922	439	80.543-16-5	7 ^{9/64}	1.017:685\$660		
	1923	388	80.770-7-7	6 ^{9/32}	1.179:246\$600		
	1924	388	80.801-8-6	5 ^{49/64}	1.261:327\$600		
TOTAES.....		4.424			11.525:933\$078		£ 8.557.600-0-0

NOTA: -- Em Março de 1925 foram resgatados mais 961 títulos de £ 100-0-0, correspondentes á 5.^a quota de amortização, o que reduz o saldo a ser resgatado a £ 3.461.500-0-0

ESCRITORIO CENTRAL DA COMPANHIA

Campinas, 17 de Março de 1925

Alfredo Monteiro de Carvalho e Silva
Chefe de Escritorio Central

Joaquim Eduardo Barbosa
Guarda-Livros

COMPANHIA MOGYANA DE ESTRADAS DE FERRO

Movimento de transferencias de acções durante o
anno de 1924

Transferidas por :	Em Campinas	Em S. Paulo	TOTAL
Venda.....	474	17.800	18.274
Herança, doação etc.	5.638	4.762	10.400
Caução	328	2.823	3.151
Baixa de caução.....	998	4.128	5.126
Somma.....	7.438	29.513	36.951

Campinas, 31 de Dezembro de 1924

Alfredo Monteiro de Carvalho Silva
Chefe do Escritorio Central

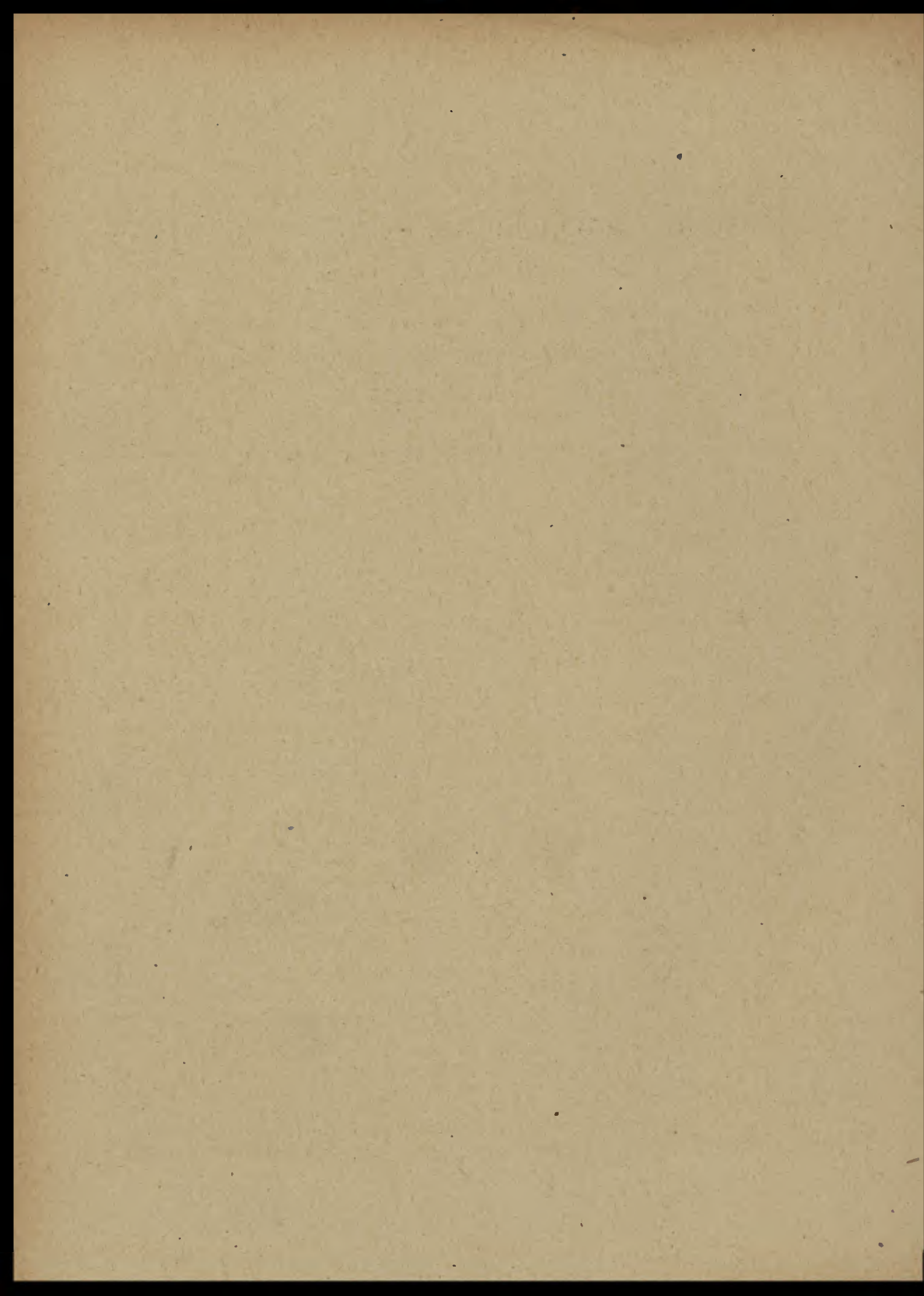

Escritura de licença e compromisso que entre si fazem a Companhia Mogyana de Estradas de Ferro, a Usina Vassununga Limitada e a Companhia Paulista de Estradas de Ferro.

Saibam quantos esta virem que aos dez (10) dias do mez de Abril do anno de mil novecentos e vinte e quatro, nesta cidade e Capital de São Paulo, em meu cartorio, perante mim Tabellião, compareceram partes justas e contractadas a saber: como outorgante a Companhia Mogyana de Estradas de Ferro, sociedade anonyma com séde em Campinas, neste acto representada pelo presidente da sua Directoria coronel Manoel de Moraes e este por seu bastante procurador Luiz de França Junior, conforme procuração que exhibiu por instrumento particular de 19 de Março de 1924, a qual vae registrada no livro competente deste cartorio, sob n. 1292 a fls. 10 v. do livro n. 5 deste cartorio, onde fica archivada, e como outorgadas a Usina Vassununga Limitada sociedade industrial e a Companhia Paulista de Estradas de Ferro, sociedade anonyma, ambas com séde na Capital de S. Paulo, aquella representada pelo seu gerente Ruy Prado de Mendonça e esta pelo presidente de sua Directoria Conselheiro Doutor Antonio da Silva Prado, os presentes maiores, reconhecidos pelos proprios de mim Tabellião e das testemunhas desta escriptura, adeante nomeadas e assignadas, do que dou fé. E neste acto pela outorgante Companhia Mogyana de Estradas de Ferro me foi dito e declarado, na presença das mesmas testemunhas, que foi solicitada pela outorgada Usina Vassununga Limitada, a permittir que a outorgada Companhia Paulista de Estradas de Ferro possa prolongar o ramal de Santa Rita, da Estação terminal denominada Moema, até o Porto de Vassununga á margem direita do Rio Mogy-Guassú e vem pela presente, em virtude do accordo existente entre a outorgante e as outorgadas, fazer a pedida concessão mediante as condições seguintes que foram aceitas pelos contractantes: 1.^a) A outorgante Companhia Mogyana faz concessão á Companhia Paulista para prolongar o seu ramal de Santa Rita da Estação Moema até o local da Usina denominado Porto de Vassununga, no rio Mogy-Guassú, com o percurso de cerca de oito e meio kilometros (8 1/2 kms.) até a barranca do mesmo rio. 2.^a) As outorgadas Usina Vassununga Limitada e a Companhia Paulista obrigam-se a não restabelecer nem facilitar, por qualquer forma, a navegação suspensa do referido rio Mogy-Guassú, sob pena de caducidade da presente concessão e de ser considerado de nenhum vigor e effeito o contracto constante desta escriptura. E pelas outorgadas Usina Vassununga Limitada e a Companhia Paulista de Estradas de Ferro, por seus legitimos representantes, na presença das mesmas testemunhas me foi dito e declarado que aceitavam a presente escriptura em seus expressos termos, responsabilizando-se pelo fiel cumprimento das condições exaradas na clausula segunda deste contracto. De como assim o disseram, dou fé, me pediram, eu lhes lavrei esta, que me foi distribuida hoje, a qual lida ás partes e ás testemunhas a tudo presentes e que são Annibal de Lima e Reinor Silveira, meus conhecidos e desta Capital, dou fé, aceitaram, outorgaram e assignam com as mesmas. Eu, Pedro Freitas Gouvêa, ajudante habilitado que a escrevi. Eu, José V. Alvares Rubião, a subscrevi. a) Luiz de França Junior. Ruy Prado de Mendonça — Antonio da Silva Prado — Annibal de Lima — Reinor Silveira. Nada mais. Trasladada em 14 de Abril de 1924. Eu, Pedro Freitas Gouvêa, tabellião substituto, conferi, subscreevo e assigno em publico e raso.

**Escritura de concessão entre a Companhia Mogyana de Estradas de Ferro
e a Companhia Electro-Metallurgica Brasileira**

Saibam quantos esta virem que no anno do nascimento de Nosso Senhor Jesus Christo de mil novecentos e vinte e cinco (1925) aos vinte e cinco (25) dias do mez de Março nesta cidade de S. Paulo em meu cartorio á rua de S. Bento numero trinta e seis A, e perante mim tabellião interino compareceram partes entre si justas e contractadas, a saber : de um lado, como primeira outorgante respectivamente outorgada a Companhia Mogyana de Estradas de Ferro, neste contracto denominada Mogyana, sociedade anonyma com séde em Campinas, representada pelo presidente de sua Directoria, Senhor Doutor Amadeu Gomes de Souza, e de outro lado, como segunda outorgante, reciprocamente outorgada, a Companhia Electro Metallurgica Brasileira, neste contracto denominada Metallurgica, com séde em S. Paulo, representada pelo Presidente de sua Directoria, Senhor Doutor Flavio de Mendonça Uchôa, os presentes maiores, meus conhecidos, de mim tabellião e das testemunhas, do que dou fé. Perante essas testemunhas pelas outorgantes e reciprocamente outorgadas Mogyana e Metallurgica, por seus representantes legaes, fallando ambos e cada um de per si, me foi dito e declarado que, pretendendo a Metallurgica estabelecer uma via de transporte para o minerio, calcareo e outras materias primas e materiaes de sua industria siderurgica na « Usina Epitacio Pessoa » estabelecida em Ribeirão Preto, via essa tendo como ponto de partida uma chave ou desvio alem da Estação Itaguaba, no ramal do Morro do Ferro, no kilometro 118,68 m. da linha do Guaxupé a Passos e sendo constituida daquelle ponto a S. Sebastião do Paraiso onde termina a linha da Metallurgica chamada « S. Paulo e Minas » por um terceiro trilho assentado na linha da Mogyana, de forma a ser utilizado um dos trilhos já existentes e pretendendo ainda a construcção de uma linha nova, da Estação de Serrinha, na mesma S. Paulo e Minas, passando pela Usina Epitacio Pessoa, seguindo directamente até encontrar com a Companhia Mogyana, proximo da Estação de Ribeirão Preto, de modo a facilitar sem baldeação o transporte com diminuição de percurso ferroviario, desde o Morro do Ferro até Ribeirão Preto e vice-versa, solicitou e obteve da Mogyana licença para execução para essa linha nova e a collocação do já referido terceiro trilho dentro da linha ferrea da Mogyana, com outras disposições do serviço, em zona privilegiada que pertence á mesma Mogyana em virtude de concessões feitas pelo Estado de São Paulo e pelo Governo Federal, de accordo com os respectivos contractos, sendo essa licença e outros favores dados por deliberação da Directoria da Mogyana, mediante as clausulas deste contracto que entre si discutiram, approvaram e acceitaram, ficando como parte integrante desta escritura uma planta traçada em tres vias, plantas que foram rubricadas pelas partes tendo ficado uma com a Metallurgica, outra com a Mogyana e a terceira archivada no terceiro cartorio do Tabellião doutor Alberto Ferraz de Abreu em Campinas, tudo para melhor comprehensão dos dispositivos contractuaes, que são : 1.º — A Mogyana concede licença á Metallurgica para construir uma linha ferroviaria ligando a Estação de Serrinha, na Estrada de Ferro São Paulo e Minas, a Ribeirão Preto, passando pela Usina Siderurgica Epitacio Pessoa e en-

troncando-se em Ribeirão Preto com a Mogyana, estabelecendo-se o trafego mutuo entre a Mogyana e a Metallurgica, ficando a cargo exclusivo desta as despesas com serviço de baldeação, que será feito no pateo de manobras da Metallurgica. A Metallurgica reconhecendo que esta linha fica dentro da zona de privilegio da Mogyana, não poderá: a) atravessar os trilhos da Mogyana, em qualquer ponto; b) permittir em qualquer hypothese possiveis ligações ou preferencias a qualquer outra Estrada de Ferro e que causem ou possam causar prejuisos presentes ou futuros às rendas da Mogyana nem desvios de mercadorias. A inobservancia destas duas condições importa no direito da Mogyana, como pena para a Metallurgica, por autoridade propria fazer cessar pelo modo que lhe parecer melhor, qualquer ligação ou trafego com a Metallurgica, quer na Rêde Sul Mineira, pela projectada interposição do terceiro trilho, quer na linha de ligação entre Serrinha e Ribeirão Preto. A Metallurgica pagará á Mogyana, a titulo de indemnização pelo trafego feito em sua zona de privilegio, vinte e cinco por cento (25 %) da importancia dos fretes relativos aos transportes de passageiros e cargas com destino a São Sebastião do Paraíso e a outros pontos da Rêde Sul Mineira, ou vice-versa, transportes effectuados no trecho a ser construido na forma desta clausula, excluindo-se para o computo daquella porcentagem os transportes relativos a pessoal ou material da propria Metallurgica. 2.º) A' Metallurgica fica outorgada permissão para construir cinco estações na linha nova entre Serrinha e Ribeirão Preto, uma vez que as mercadorias recebidas nessas estações só tenham como escoadouro as linhas da Mogyana, devendo ser entregues a esta em Ribeirão Preto, para o transporte até o ponto de destino as que se não destinarem áquella localidade, salvo o trafego regional e proprio da São Paulo e Minas. 3.º) A Metallurgica, deverá fazer a substituição do actual Ramal da Usina que entronca no kilometro 322 da linha do Rio Grande, entre Barracão e Alto por uma ligação da linha constante da concessão exposta nas clausulas anteriores ao extremo de um desvio morto, sito alem da porteira de Ribeirão Preto e donde é tirada uma derivação que serve os armazens geraes do Banco de Credito Hypothecario e Agricola. A partir deste ponto de ligação até a Usina Epitacio Pessoa, para o serviço de transporte desta e baldeação das mercadorias da São Paulo e Minas para a Mogyana, nos terrenos da Metallurgica, em Ribeirão Preto, nos desvios paralelos indicados pela letra A, na planta referida nesta escriptura, a cor carmin, será construida a nova linha com a bitola de um metro até a Usina, construcção essa justificada pela necessidade do trafego directo da mesma Usina, podendo a Metallurgica intercallar nessa linha um terceiro trilho desde a Usina até a sua estação de trafego proprio e baldeação com a Mogyana nunca devendo, porém, chegar a sua bitola de 0,60 ao pateo ou plataforma da Estação de Ribeirão Preto, da Mogyana. 4.º) A' Metallurgica fica facultada a intercalação de um terceiro trilho entre S. Sebastião do Paraíso e o Posto do Ramal do Morro do Ferro, no kilometro 118,68 m. da linha de São Sebastião a Passos, para o effeito de permittir a circulação dos trens para o transporte de minerio entre as jásidas no Ramal do Morro do Ferro e sua linha de S. Paulo e Minas, em S. Sebastião do Paraíso, mas essa concessão que depende de previa acquiescencia do Governo Federal será conferida sob as seguintes condições: a) Praso de dez annos, podendo ser reconduzido e ficando a Mogyana com a faculdade de poder exigir a retirada do terceiro trilho sem onus ou indemnização de especie alguma, caso a Metallurgica deixe de cumprir as obrigações que assumiu pelas letras A e B da clausula primeira da presente escriptura ou a necessidade do trafego proprio da Mogyana assim exija; b) Reducção da bitola do Ramal do Morro do Ferro para sessenta centimetros, ficando revogadas, a contar desta data, as clausulas segunda,

quarta e quinta do contracto assignado com a Metallurgica em vinte e um de Dezembro de mil novecentos e vinte um; c) Submeter-se a Metallurgica no trafego de seus trens entre S. Sebastião do Paraiso e o Posto do kilometro 118,68 ms. ás ordens e regulamentos do trafego da Mogyana; d) Pagar a Metallurgica pelo transito de seus trens entre São Sebastião do Paraiso e o kilometro 118,68 ms. vinte e cinco por cento (25%) do frete que teria de receber a Mogyana se o transporte de minerio, que deixará de effectuar no referido trecho fosse por esta realizado; e) Fornecer a Metallurgica os trilhos e accessorios necessarios á collocação do terceiro trilho entre os pontos já referidos, a qual será feita pela Mogyana, entrando previamente a mesma Metallurgica com a somma em que importar o serviço da referida collocação segundo o orçamento respectivo. Fica entendido que até a organização definitiva do trafego de materiaes entre o Morro do Ferro e São Sebastião do Paraiso, por parte da Metallurgica, ou seja até o praso maximo de doze mezes a contar desta data, a Mogyana porá á sua disposição nas mesmas condições actuaes, uma locomotiva e seis gondolas para o transporte de minerio naquelle trecho, percebendo pelo referido transporte a mesma taxa estabelecida na letra « d » , sendo que no Ramal da Usina não cobrará os serviços de manobras. 5.º) A Metallurgica fica permittida a ligação da Estrada de Ferro São Paulo e Minas ás linhas da Mogyana em São Sebastião do Paraiso, enquanto vigorar a concessão da intercalação do terceiro trilho supra referido e ficando o trafego dessa ligação subordinado aos regulamentos e ordens da Mogyana. 6.º) A Metallurgica permite que a Mogyana possa se fornecer de lenha e dormentes na zona da São Paulo e Minas, compromettendo-se a fazer o respectivo transporte. 7.º) Fica instituido um Juizo arbitral composto dos Inspectores Geraes das duas partes contractantes e do Inspector Federal das Estradas, ou seu bastante representante para decidir as questões technicas que interessam a Mogyana e Metallurgica, resultantes das clausulas deste contracto, juizo esse obrigatorio sob pena de multa de dez contos de réis para a recusante. 8.º) Os fretes de vinte e cinco por cento (25%) a que se referem as clausulas primeira e quarta na letra d, serão liquidados entre as duas partes interessadas dentro do praso de sessenta dias a contar do ultimo dia do mez em que se realizarem os transportes respectivos sob pena de uma multa correspondente ao dobro dos mesmos fretes. 9.º) Fica acceto entre os contractantes o fóro da séde da Companhia Mogyana para decisão de qualquer feito judicial se as partes Mogyana e Metallurgica divergirem na interpretação e execução dos dispositivos deste contracto. 10.º) Sem prejuizo de seu privilegio de zona, a Mogyana concorda em que a Metallurgica hypotheca ao Governo do Estado de São Paulo, em primeiro lugar e sem concorrência a nova linha a construir entre Serrinha e Ribeirão Preto, passando pela Usina Siderurgica Epitacio Pessoa, abrangendo essa hypotheca o leito, superstructura metalica, as estações e pateos, telegraphos, material rodante e todos os accessorios e bemfeitorias, em garantia do emprestimo, a titulo de auxilio ás estradas vicinaes, a que se referem a lei n. 1830 de 23 de Dezembro de 1921 e Decreto numero 3496, de 24 de agosto de 1922. 11.º) Fica substituido pelo presente o contracto celebrado entre a Mogyana e Metallurgica e constante da escriptura de seis de junho de 1924, a folhas quatorze do livro numero sessenta das notas do terceiro Tabellião de Campinas, a qual fica sem effeito a partir desta data; 12.º) A Mogyana e a Metallurgica dão ao presente contracto o valor de cem contos de réis (100:000\$000) para os effeitos fiscaes, sendo as despesas delle decorrentes pagas pela segunda outorgante, bem como as desta escriptura e mais encargos deste contracto. De como assim o disseram, dou fé; pediram-me e eu lhes lavrei esta a mim hoje distribuida, a qual feita eu tabellião lhes li e ás testemunhas e, por acharem-na conforme, outorgaram,

aceitaram e assignam com ditas testemunhas, que são : *José de Castro Aguiar e Paulo de C. França*, meus conhecidos; dou fé ; Eu *Bernardino José da Silva*, ajudante habilitado, a escrevi de accordo com a minuta apresentada. Eu *José Rodrigues Machado*, Tabellião interino, a subscrevo. aa) *Amadeu Gomes de Souza, Flavio de Mendonça Uchôa, José de Castro Aguiar, Paulo de C. França*. (Estavam colladas e em devida forma legal inutilisadas duas estampilhas federaes perfazendo o total de duzentos mil réis). Trasladata em acto successivo. Eu, *José Rodrigues Machado*, Tabellião interino, subscrevo e assigno em publico e raso.

Acta da Assembléa geral ordinaria da Companhia Mogyana de Estradas de Ferro, realizada em 26 de Junho de 1924.

Aos vinte e seis dias do mês de Junho de mil novecentos e vinte e quatro, em o edificio do Escritorio Central da Companhia Mogyana de Estradas de Ferro, á rua Visconde do Rio Branco numero 63, na cidade de Campinas, Estado de S. Paulo, ás doze horas, presentes, por si e por procuradores 404 (quatrocentos e quatro) accionistas, representando 174.792 (cento setenta e quatro mil setecentas - noventa e duas), acções, com 11.740 (onze mil setecentos e quarenta) votos, conforme as assignaturas lançadas nos seis livros de presença, — a Directoria tomou lugar á mesa e o seu Presidente, coronel Manoel de Moraes, declarou installada a assembléa geral ordinaria, por haver numero legal de accionistas, e pediu, de conformidade com os Estatutos, fosse aclamado o presidente definitivo da assembléa. Por proposta do accionista dr. Arthur Pinto Lima, unanimemente approvada, foi aclamado presidente o dr. Antonio Mercado, que, assumindo a presidencia e depois de agradecer a honra de sua escolha, chamou para secretarios ao dr. Augusto da Costa Guimarães e a mim, Paulo José Villac. Foi, em seguida, lida a convocação da presente assembléa, feita pela imprensa, e, de accordo com a mesma, foi apresentado o Relatorio da Directoria, sob n. 71 e relativo ao anno de 1923, acompanhado do Balanço, Annexos e Parecer do Conselho Fiscal. Dispensada pela assembléa a leitura do Relatorio por já haver o mesmo sido publicado pela imprensa e achar-se impresso em folhetos distribuidos pelos accionistas, procedeu-se á leitura do Parecer do Conselho Fiscal que conclue opinando pela approvação do Balanço, contas e mais actos da Directoria, relativamente ao anno social de 1923. Submettido á discussão o Parecer do Conselho Fiscal, o dr. Amador da Cunha Bueno, com a palavra, declara votar pela approvação desse parecer, e, portanto, das contas escrupulosamente prestadas pela Directoria; faz, entretanto, longas considerações relativamente ao Relatorio apresentado, que julga pouco claro, cheio de falhas e até contradictorio em certos pontos; terminando por pedir á Directoria que não persista no proposito de augmento de capital social, antes se esforce por obter dos Poderes Publicos uma tarifa movel, que acompanhe as oscillações do cambio, não sendo sufficiente o augmento de 15% ultimamente obtido. Pedindo a palavra, o director dr. Ramos de Azevedo responde ás criticas do Relatorio, que diz ser um documento perfeitamente verdadeiro, onde vêm exposta com clareza a situação da empresa e relatados os actos da administração com toda a franqueza e lealdade, como tem sido a norma de proceder da Directoria. Faz sentir que, apesar de tudo, a Companhia Mogyana é incontestavelmente uma das mais prosperas empresas nacionaes e, assim sendo, não pode ella desmerecer do seu justo titulo de benemerencia no fomentar o progresso das zonas percorridas por suas extensas linhas; torna-se preciso preparal-a para acompanhar o desenvolvimento destas zonas e os senhores accionistas certamente prestarão o seu valioso concurso para este fim, subscrevendo a emissão a ser feita. Ninguem mais usando da palavra, é encerrada a discussão e posto a votos o Parecer do Conselho Fiscal que é unanimemente approvado, e, assim, o Balanço, contas e todos os actos da Directoria no exercicio de 1923. Passando-se á eleição do Conselho Fiscal, o dr. Antonio Alvares Lobo propõe se lance em acta um voto

de profundo pesar pelo fallecimento dos snrs. Raphael Gonçalves de Salles e João Candido Martins, que faziam parte do referido Conselho. Unanimemente approvada a proposta, o mesmo accionista propõe se elejam por aclamação os membros do Conselho Fiscal para o novo exercicio, lembrando os nomes dos snrs. dr. José de Paula Leite de Barros, Claudio Celestino de Toledo Soares e dr. Durval Fragoso Ferrão para membros effectivos e dos snrs. José Guatemosim Nogueira, Carlos Gerin e dr. Joaquim Libanio Leite Ribeiro para suplentes, — proposta essa que é unanimemente approvada, sendo os referidos accionistas declarados eleitos para comporem o Conselho Fiscal em o novo exercicio. Como nenhum accionista mais quizesse usar da palavra para tratar de qualquer interesse da Companhia, o snr. dr. Presidente, agradecendo mais uma vez a sua honrosa investidura, declara que vae encerrar os trabalhos Então o dr. Arthur Pinto Lima propõe, e é por todos acceito, que a mesa fique autorizada a fazer lavrar a acta da assembléa, assignal-a e dar-lhe a necessaria publicidade. Nada mais occorrendo, foram os trabalhos declarados encerrados pelo sr. dr. Presidente e a presente acta lavrada por mim, Paulo José Villac, sendo a mesma, depois de approvada, assignada por toda a mesa. (Assignados) *Antonio Mercado. Augusto da Costa Guimarães, Secretario. Paulo José Villac, Secretario.* Está conforme o original. *Alfredo Monteiro de Carvalho e Silva, Secretario da Directoria.*

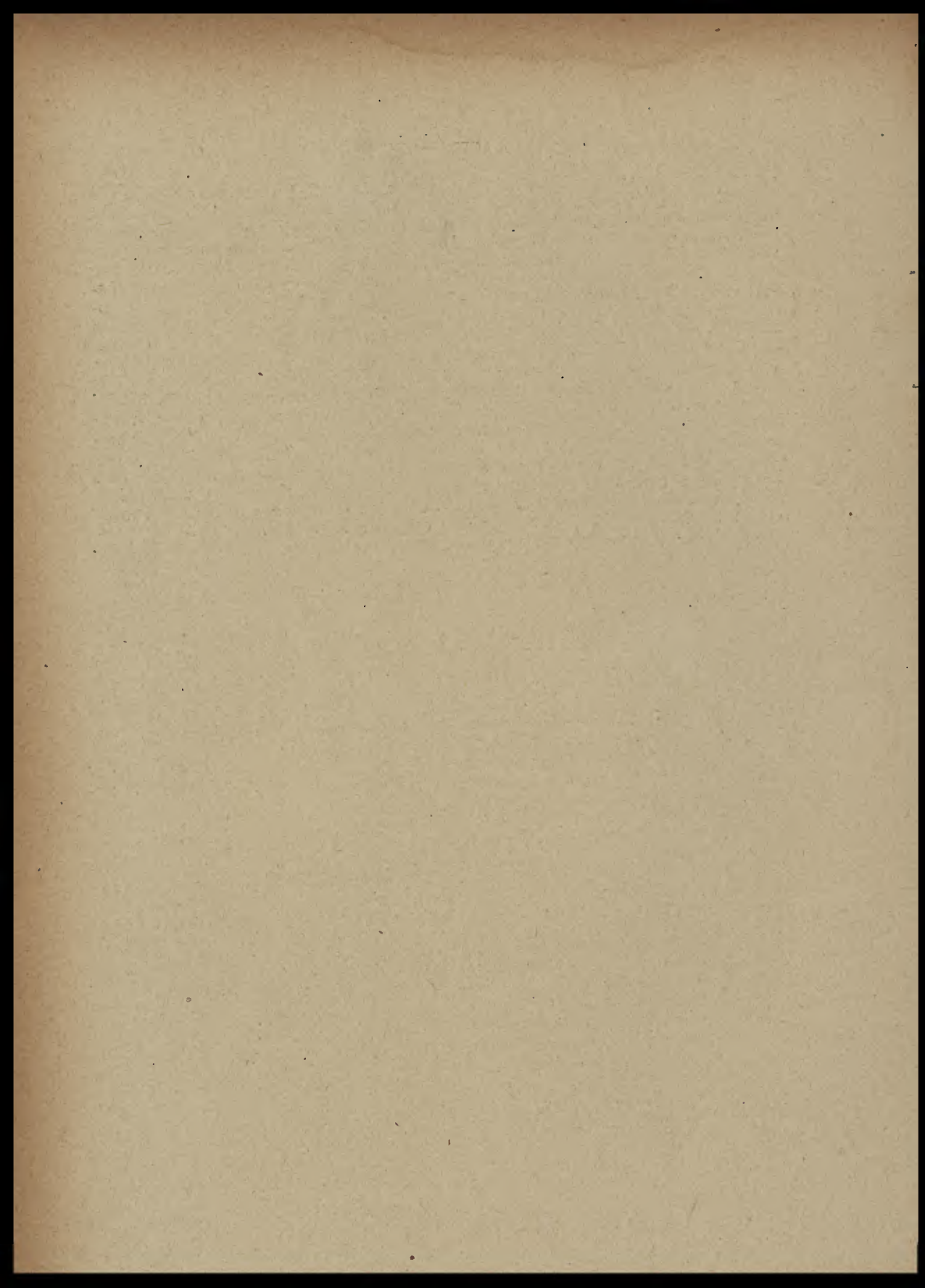

COMPANHIA MOGYANA DE ESTRADAS DE FERRO

RELAÇÃO GERAL dos snrs. accionistas em 25 de Maio de 1925

Numero	Accionistas	Acções	Votos
A			
1	A. A. Mendes Borges, commendador	419	33
2	A. Trommel & C. ^o	50	10
3	«A União Paulista», Sociedade Anonyma de Construcção e Peculio	68	11
4	Achille Fortunato & Irmão	100	15
5	Achilles Vidulich, dr.	14	2
6	Ada, filha de Henrique Misasi	1	—
7	Adalberto, filho de Adalberto de Queiroz Telles	1	—
8	» Leme Ferreira, dr.	10	2
9	» Ribeiro Reys	41	8
10	Adalgisa, filha de d. Maria de Vasconcellos de Ulhôa Cintra.	17	3
11	Adam Gray	112	16
12	Adelaide Augusta de Carvalho	20	4
13	» Dias de Toledo.	64	11
14	» Muniz de Souza	4	—
15	» dos Reis Pinto da Rocha.	29	5
16	» Silva Pinto	12	2
17	Adelia Albina Michelazzi Pedroso	19	3
18	» de Barros Cobra	14	2
19	» Junqueira de Andrade.	12	2
20	Adelina Adelaide de Campos Nunes	195	22
21	» filha de d. Adelina Adelaide de Campos Nunes	9	1
22	» Bueno Arantes.	115	16
23	» Nogueira Salles	16	3
24	» da Silveira Mello.	60	11
25	Adhemar de Camargo Andrade	25	5
26	Administração da Ave Maria, de São Paulo	11	2
27	Adolph Hempel.	50	10
28	Adolphina Brisolla Strasburg.	241	24
29	Adolpho Affonso da Silva Gordo, dr.	14	2
30	» Chebabi, menor.	8	—
31	» Thiele.	79	12
32	Adriano de Barros, dr.	200	22
33	» Gilardi.	1.197	72
34	» Gomes Guimarães	84	13
35	» filho do dr. Rodolpho Crespi	1	—

Numero	Accionistas	Ações	Votos
36	Affonso Henrique de Souza Sampaio	748	49
37	» Rao	100	15
38	» Toledo Bandeira de Mello	5	1
39	Agar Cintra	5	1
40	Agenor, filho de d. Nazareth Coelho	10	2
41	Agostinha Simões de Lima	20	4
42	Agostinho Alves Paredes	217	23
43	» Antonio Pacheco	150	20
44	» dos Santos Jorge	25	5
45	Agricola de Oliveira Penna	20	4
46	Agueda Ferraz	5	1
47	Aida da Rocha Toledo	30	6
48	Aires Claudino Vaz de Moraes e sua mulher, d. Mercedes Nogueira Vaz de Moraes	571	41
49	Alayde de Souza Camargo, menor	126	17
50	Albert Nyssens	125	17
51	Albertina Nogueira, menor	8	1
52	» Ribeiro do Valle, menor	6	1
53	Albertino de Aquino e Castro Carneiro Leão	82	13
54	» Leite	118	16
55	Alberto Dumont Villares	130	18
56	» Elizabeth Anderson	200	22
57	» Ferreira de Camargo	100	15
58	» » Pedrosa	12	2
59	» Gallo, menor	5	1
60	» Luiz Rodrigues Ferreira, menor	229	23
61	» filho de Manoel Lopes Fortuna	14	2
62	» e Maria das Neves, filhos de Manoel Lopes Fortuna	1	—
63	» Prado Guimarães, menor	16	3
64	» Ricardo, menor	10	2
65	» Sarmiento, dr.	400	32
66	» Schulz	443	34
67	» Soares de Souza e Mello	143	19
68	» Spitzer	450	35
69	» Swinerd	2	—
70	» Vieira dos Santos	85	13
71	» Villares	334	31
72	» » da Nova Gomes, menor	5	1
73	Albino Alves de Camargo	500	37
74	» José Barboza de Oliveira	402	32
75	» Teixeira Machado	160	20
76	Alcebiades dos Santos	9	1
77	Alcibiades Espindola	7	1
78	Alcides, filho de Francisco Justiniano Muniz	1	—
79	» da Nova Gomes, dr.	31	6
80	» de Oliveira Santiago	36	7
81	Alcina Ribeiro, menor	100	15
82	Alcino Ribeiro de Lima, menor	118	16

Numero	Accionistas	Acções	Votos
83	Alcydes, filho do finado Francisco Galdino de Toledo	1	—
84	Alda Barbosa Amaral	14	2
85	» Dias Martins, menor.	2	—
86	» Penteado	2	—
87	» filha de Prudente Corrêa	10	2
88	» Ribeiro de Andrade	6	1
89	Aldo Marcellino.	215	23
90	Alessandro Urbani	260	25
91	Alexandre Augusto de Rezende Mendes	65	11
92	» Siciliano Junior, dr.	37	7
93	» de Toledo	75	12
94	Alexandrina de Abreu Nogueira	30	6
95	Alexandrine Albertine Henriette Picot de Moras	71	12
96	Alfred John Chandler	30	6
97	Alfredo Dumont Villares, dr	130	18
98	» Fernandes Corrêa	10	2
99	» Ferreira dos Santos, dr.	17	3
100	» Firmo da Silva.	120	17
101	» Leite Pabst.	10	2
102	» Mauricio Góes.	70	12
103	» de Oliveira Santos	37	7
104	» e outros, filhos de Ottoni Garcia Leal.	1	—
105	» dos Santos Godinho	45	9
106	» Swinerd.	2	—
107	Alice Brasiliense de Almeida Mello.	4	—
108	» Franco da Silva	86	13
109	» Gallo, menor.	5	1
110	» Gerin Isnard, menor.	8	1
111	» Gomes Guimarães, menor	421	33
112	» filha de John Pourrat	21	4
113	» de Lacerda Franco, menor.	32	6
114	» Lanhoso de Mattos Pimenta; Anna Lanhoso dos Santos; Antonio Alves Lanhoso, menor; Maria do Carmo Alves Lanhoso, menor; Aurenivia Alves Lanhoso, menor; Aline Alves Lanhoso, menor, e Eunice Alves Lanhoso, menor	70	12
115	» M. Sadler.	2	—
116	» Malta	17	3
117	» Maria Emilia Monteiro de Barros.	55	10
118	» Gerin Isnard	8	1
119	» Martins de Almeida.	529	38
120	» Mary Ginns, herança	10	2
121	» Noronha Torreção Galvão, herança	114	16
122	» Ozorio Teixeira, menor.	60	11
123	» Peixoto Duarte	6	1
124	» Prado, menor.	1	—
125	» Simões Pinto.	5	1
126	» Vianna Moraes	65	11

Numero	Accionistas	Acções	Votos
127	Alice Villac	64	11
128	Alicia O'Connor de Camargo Dauntre	514	38
129	Aline Alves Lanhoso, menor	50	10
130	Aloysio, filho de Romeu de Campos Pinto	200	22
131	Alsino, filho de d. Ermelinda Augusta	130	18
132	Altar de Nossa Senhora das Dôres da Parochia de Santa Cruz de Campinas	1	—
133	Altina Simões Pinto	5	1
134	Alvaro Ferreira de Mattos, herança	35	7
135	» Guimarães Filho, menor	16	3
136	» Macedo Guimarães, dr.	12	2
137	» Marques de Almeida	7	1
138	» da Silva Telles Filho, menor	30	6
139	» Toledo Bandeira de Mello	5	1
140	Alzira Alves Barbosa	15	3
141	» de Castro Guaritá	120	17
142	» filha de d. Mathilde Ribeiro de Magalhães Gomes	5	1
143	» de Oliveira Moreira	30	6
144	» Paulina de Siqueira	3	—
145	» Silveira	50	10
146	» Soares de Mello Menezes	143	19
147	» Sobral, menor	32	6
148	» Vieira de Carvalho	23	4
149	Amadeu Gomes de Souza, dr.	832	54
150	» Lebre Dias	7	1
151	» Zanotti Cavazzoni	114	16
152	Amador, filho do dr. Alfredo Patricio do Prado Paulista	2	—
153	» da Cunha Bueno, dr.	305	27
154	» Emilio Joly	140	19
155	» de Paula Leite de Barros	100	15
156	Amalia Ferreira Dumont	205	22
157	» de Mello Franco	1	—
158	» Oliveira Camargo	500	37
159	» Pfann	50	10
160	» Strasburg Ferrari	30	6
161	Amazile de Negreiros Guimarães Cipparroni	19	3
162	Ambrosina Lambert	16	3
163	Ambrozina Pinto Nunes Gonçalves	117	16
164	» Sterry	131	18
165	Amedeo Poli	30	6
166	Amelia de Andrade Villares	302	27
167	» Augusta Rezende Mendes	111	16
168	» Bertini	36	7
169	» e Maria Bertini	1	—
170	» de Camargo Paula Novaes, herança	10	2
171	» Canedo de Carvalho	24	4
172	» Catelli, filha do finado Achilles Catelli	11	2
173	» Junqueira de Andrade, menor	6	1
174	» Lacaze Maia	180	21

Numero	Accionistas	Ações	Votos
175	Amelia, filha de Manoel Joaquim	16	3
176	» Martins de Azevedo	16	3
177	» da Rocha Leão	297	27
178	America, filha de Americo Machado	19	3
179	Americo Lenzi	217	23
180	» Machado	9	1
181	» Melro, menor.	3	—
182	» de Souza Meirelles	547	39
183	Amy I. Felton	300	27
184	Anacleto de Magalhães Pereira	50	10
185	Analia de Macedo Carvalho	10	2
186	Ananias Americo Leite Ribeiro	1	—
187	Anastacia Antonia Dotto	2	—
188	André Durant	23	4
189	» Lièvre	20	4
190	Andréas e Felicio, filhos do dr. Joaquim Pinto da Silveira Cintra	8	1
191	Andrée Kauffmann, menor	16	3
192	Anesio, filho do finado Francisco Galdino de Toledo	1	—
193	Angela Dias de Toledo	4	—
194	» Penelope de Moraes, herança	8	1
195	Angelica Bueno Penteadado	16	3
196	Angelina de Aguiar	9	1
197	» Conceição	1	—
198	» Giordano, menor	25	5
199	» filha do finado João Rimoli	19	3
200	» Peixoto de Azevedo Soares	900	57
201	» de Vasconcellos Aranha	18	3
202	Angelo Franceschini	14	2
203	» de Masi, menor	30	6
204	» Santoni.	167	20
205	Anisio Ferreira Filho, menor.	4	—
206	Anna Abiah da Silva Prado	81	13
207	» Alves Pinto	651	45
208	» Alvim de Freitas	30	6
209	» Aparecida de Souza Campos	233	24
210	» Augusta de Camargo Teixeira	16	3
211	» da Silveira	101	15
212	» Bernardina de Campos.	111	16
213	» Brandina de Souza Aranha	1.050	65
214	» Brasilina da Silveira Polycarpo	5	1
215	» Bueno de Almeida Nogueira	500	37
216	» Nogueira	211	23
217	» de Campos Silveira	190	22
218	» Candida de Araujo Vianna	12	2
219	» Junqueiro	29	5
220	» Carolina de Arruda Botelho	8	1
221	» Penteadado	2	—
222	» da Conceição Costa	9	1

Numero	Accionistas	Acções	Votos
223	Anna da Cunha Rocha	30	6
224	» Delphina Gomes	224	23
225	» E. de Oliveira Doria	28	5
226	» tutelada de d. Elisa Gonzaga de Almeida	21	4
227	» Elvira de Souza Franco	114	16
228	» Esmeria de Moraes.	89	13
229	» Espindola	28	5
230	» Eufrosina Leite Gurjão.	41	8
231	» Ferreira Novaes de Camargo	22	4
232	» » Penna	157	20
233	» Firmina de Queiroz	12	2
234	» da Fonseca Bicudo.	8	1
235	» Francisca de Moraes e Silva	30	6
236	» Gabriella de Camargo Almeida	20	4
237	» » da Silva Oliveira	1.000	62
238	» Guilhermina Lopes	5	1
239	» Helena Fonseca Queiroz Telles, menor	5	1
240	» Joaquina da Silveira	55	10
241	» Kaier Hirsch.	30	6
242	» Kehr	50	10
243	» L. de Azevedo Marques	30	6
244	» Leite Pabst	25	5
245	» Leonisia do Amaral Camargo.	1.010	63
246	» Luiza Garcia.	50	10
247	» » Netto Martins Fontes	69	11
248	» filha de Manoel Lopes Fortuna	14	2
249	» Margarida Furtado, herança	94	14
250	» » filha de Raul Germano de Souza	1	—
251	» Maria de Moraes Burchard	178	21
252	» Nathan	200	22
253	» Paula Leite de Barros	9	1
254	» de Paula Novaes Jordão	45	9
255	» » Souza.	300	27
256	» Pinto Freire	285	26
257	» Pires Soares	215	23
258	» de Queiroz Telles	497	37
259	» Rita de Toledo	20	4
260	» da Rocha Leão Macedo Chaves	29	5
261	» de Salles Souza.	64	11
262	» Sanches de Oliveira	5	1
263	» da Silva Lapa	6	1
264	» » Silveira Bueno	9	1
265	» » Ferraz	69	11
266	» Soares de Camargo.	298	27
267	» Teixeira de Souza	40	8
268	» Telles Alves Lima	32	6
269	» Vicencia da Silva Prado	141	19
270	Anne Marie Augustine Billés	12	2
271	Annibal Esteves	46	9

Numero	Accionistas	Acções	Votos
272	Annibal, filho do finado Fernando de Campos Barros	9	1
273	» Ferreira Jorge	81	13
274	» Freitas.	14	2
275	Annie Snape	21	4
276	Annita Bossa, menor	31	6
277	» Morato Ferraz, menor	50	10
278	» da Silva Miranda	30	6
279	» Tibiriçá	25	5
280	Antão de Paula Souza	110	16
281	Antonia Camargo Penteado	50	10
282	» Chebabi, menor	3	—
283	» Funck de Locio e Silva.	50	10
284	» filha do finado João Antonio de Mattos.	1	—
285	» Leopoldina de Castro	50	10
286	» Maia de Seixas Guimarães.	119	16
287	» Martins Vieira	59	10
288	» de Sylos Rodrigues	3.000	162
289	» Ursulina de Siqueira	50	10
290	» Vaz de Queiroz	119	16
291	Antonietta, filha do finado Domingos Leite Penteado Junior.	12	2
292	» » do finado dr. Estevam de Negreiros Guimarães	21	4
293	» Gomes da Rocha Azevedo Sampaio	21	4
294	» Lambermont	100	15
295	» de Queiroz Ferreira	100	15
296	» dos Santos Mattos	77	12
297	» Simões Pinto.	4	—
298	Antonina Angelina A. Pinto Junqueira.	126	17
299	Antonio de Aguiar Peçanha	155	20
300	» » Almeida	50	10
301	» Alvares Lobo, dr.	21	4
302	» Alves Cardoso Sobrinho.	50	10
303	» filho de Antonio Pereira da Silva	2	—
304	» » » de Salles Teixeira	1	—
305	» de Arruda Camargo, dr.	200	22
306	» Augusto Monteiro de Barros	29	5
307	» Paes	57	10
308	» Azzi.	50	10
309	» Benedicto de Castro Mendes	1.720	98
310	» » Paula Teixeira, menor, curatelado	17	3
311	» Bento de Freitas	100	15
312	» Bueno de Camargo, conego	25	5
313	» Canero	1.560	90
314	» Carlos da Silva Telles, cel., herança	124	17
315	» Cerqueira Cezar Junior, menor.	100	15
316	» Costa Monteiro Filho, dr.	25	5
317	» Daniel Rodrigues	200	22
318	» Dino da Costa Bueno, dr.	1.000	62

Numero	Accionistas	Acções	Votos
319	Antonio Domingues de Castro, menor	37	7
320	» Etzel	21	4
321	» Fernandes de Abreu	66	11
322	» Ferreira Alves	59	10
323	» de França Junior	16	3
324	» Francisco da Roza	114	16
325	» Furtado de Gouveia	114	16
326	» Galdino de Abreu Soares, menor	2	—
327	» Garcia da Silva Junior	114	16
328	» de Góes Conrado, herança	6	1
329	» Gonçalves Gomide	5	1
330	» » Roxo	114	16
331	» Horacio Marques de Almeida	7	1
332	» Jacintho dos Santos Malheiros	1	—
333	» Jeronymo de Carvalho, dr., herança	49	9
334	» João Jorge de Miranda	20	4
335	» Joaquim de Carvalho Pessanha, curatelado	69	11
336	» » » Oliveira	11	2
337	» » Ramos, dr.	300	27
338	» » dos Santos Jorge	25	5
339	» José, filho de João Nogueira Ferraz Filho	75	12
340	» » Novaes Jordão, menor.	36	7
341	» » de Paula Fonseca, herança	270	26
342	» » Rodrigues de Siqueira.	6	1
343	» Junqueira	106	15
344	» Leme, filho de Adalberto de Queiroz Telles	3	—
345	» Lopes Garrido.	20	4
346	» Loureiro.	50	10
347	» Lourenço & Fagnani	17	3
348	» filho do finado Luiz Costa Monteiro	9	1
349	» M. de Freitas.	25	5
350	» Manoel Miachon	260	25
351	» de Marco	10	2
352	» Maria Barroso Pereira	87	13
353	» Mariosa.	5	1
354	» Marques Bento de Souza	50	10
355	» de Mello Nogueira, menor	130	13
356	» Mercado, dr	200	22
357	» Nardiello, menor	2	—
358	» de Oliveira Camargo.	70	12
359	» » » de Jundiahy.	50	10
360	» » » Valente	53	10
361	» P. de Souza Queiroz.	200	22
362	» de Padua Almeida Prado	300	27
363	» Penteadado de Brito, menor	15	3
364	» Pereira	80	13
365	» » da Silva Coragem	100	15
366	» Pinheiro Fróes.	10	2
367	» Priante	9	1

Numero	Accionistas	Acções	Votos
368	Antonio Prospero	50	10
369	» Ramalho Junior	150	20
370	» Ribeiro Nunes Sobrinho	68	11
371	» Rodrigues Alves, commendador	114	16
372	» » Pereira de Mello	10	2
373	» Rolim de Oliveira, dr.	10	2
374	» Satyro Ribeiro, interdicto	18	3
375	» Schorcht	52	10
376	» da Silva Pires, herança	290	27
377	» » Prado, dr.	185	21
378	» » » Netto, menor	52	10
379	» » Silveira Mello	133	18
380	» » » Sobrinho	36	7
381	» Silverio de Alvarenga, dr.	500	37
382	» Soares de Gouvêa, dr.	236	24
383	» de Souza Campos Junior, dr.	100	15
384	» Teixeira	60	11
385	Arabella Prado	314	28
386	Aracy Cunha	25	5
387	Arcebisado da Bahia	9	1
388	Argemira da Silva Minhoto Vieira	47	9
389	Argemiro Duarte, menor	5	1
390	Aristides Garcia de Figueiredo	42	8
391	» de Toledo Piza, dr.	130	18
392	Arivaldo Ancassuerd de Carvalho, menor	4	—
393	Arlindo de Carvalho Pinto, dr.	32	6
394	» Joaquim de Lemos, dr.	96	14
395	Armand David Weill, dr.	128	17
396	Armando Alvares Penteado	1.354	80
397	» Augusto Grell	10	2
398	» Duarte do Pateo, menor	48	9
399	» Mariosa	298	27
400	Armide Becque	3	—
401	Arminda Ferraz Pulino	119	16
402	» Fragoso	22	4
403	» Franco da Costa	20	4
404	» Simões Pinto	5	1
405	Arminia, filha do finado dr. Francisco de Salles Oliveira Junior, herança	45	9
406	Arnaldo Dumont Villares, dr.	50	10
407	» Gallo, menor	5	1
408	» José, filho do dr. Affonso Bandeira de Mello	50	10
409	» Matile	39	7
410	Arnulpho Vasconcellos Prado	561	40
411	Arthur de Almeida Rezende	5	1
412	» Alves de Godoy	135	18
413	» Blad	160	20
414	» de Cerqueira Mendes	10	2
415	» & Ed. Levy	100	15

Numero	Accionistas	Acções	Votos
416	Arthur Evencio Madeira	3	—
417	» F. Young	1	—
418	» Ferreira Coelho	274	26
419	» Franco Martins	50	10
420	» Mourão	83	13
421	» G. Krug, dr.	300	27
422	» Mendes Gonçalves	1	—
423	» filho do dr. Olyntho Rodrigues Dantas	2	—
424	» Pinto Lima, dr.	100	15
425	» Prado de Queiroz Telles, dr.	2	—
426	» Real	46	9
427	» Rudge da Silva Ramos, dr.	12	2
428	» Tricarico	10	2
429	Ary, filho de Joaquim Manoel Pereira	18	3
430	Ascencio Mendes Gonçalves	1	—
431	Associação Beneficente Jesus, Maria, José	40	8
432	» Salles Oliveira	1.013	63
433	» Commercial de Santos	55	10
434	» de Nossa Senhora da Salette	10	2
435	» das Obras do Tabernaculo do Collegio do Sagrado Coração de Jesus de Campinas	11	2
436	» Protectora dos Morpheticos de Jundiahy	23	4
437	Astolpho José Dias	25	5
438	Asylo de Invalidos de Campinas	314	28
439	» Mendicidade de Nossa Senhora da Candelaria de Itú	10	2
440	» Mendigos de Amparo	4	—
441	» Meninas Orphãs Desamparadas, de N. S. Auxiliadora do Ypiranga, em São Paulo	24	4
442	» Orphãs de Campinas	314	28
443	» Provincial de Nossa Senhora da Caridade do Bom Pastor	200	22
444	» de São Lazaro da cidade de Amparo	102	15
445	Ataliba Florence, dr.	117	16
446	» José Pompêo do Amaral, menor	47	9
447	Atilio Furegatti	50	10
448	Aubertin Nogueira, major	1	—
449	Augusta Birle	57	10
450	» Fischer	15	3
451	» Gomes Pacheco	4	—
452	» Hoff	35	7
453	» Leopoldina Martins	232	24
454	» Plander Paton	14	2
455	» Reichenbach	10	2
456	» Seiler	32	6
457	Augusto de Barros	13	2
458	» da Costa	9	1
459	» Guimarães, dr.	18	3
460	» Ferreira dos Santos	21	4

Numero	Accionistas	Acções	Votos
461	Augusto Gomes Ribeiro da Luz, cel.	100	15
462	» Lauer Junior	5	1
463	» Lindenberg	25	5
464	» Marcondes Salgado	64	11
465	» de Oliveira Camargo, interdicto	2.009	112
466	» Quirino Simões, interdicto	75	12
467	» Ramos de Freitas, menor	4	—
468	» Soares	29	5
469	» de Souza Marques, dr.	100	15
470	» Stein	242	24
471	Aurea de Campos Collaço	15	3
472	» » Carvalho	36	7
473	Aurelio Manoel Gonçalves	50	10
474	Aurenivia Alves Lanhoso, menor	50	10
475	Auristella de Oliveira Cunha	5	1
476	Aurora Rodrigues Alves Miranda	50	10
477	Austero Penteado	700	47
478	Austin Ribeiro Villela, dr.	100	15
479	Auta Dias Lion	35	7
480	» da Rocha Toledo	30	6
481	Avelino de Andrade e Silva	200	22
482	» Diz Gonçalves	11	2
483	» Vaquero	50	10
484	» Vicente	150	20
485	Aziri Monteiro dos Santos	10	2
B			
486	Balbina Dantas de Carvalho Pinto	114	16
487	Banca Francese e Italiana per l'America del Sud.	241	24
488	Banco Allemão Transatlantico	49	9
489	» Brasileiro Allemão	1.525	88
490	» Commercial do Estado de São Paulo	3.186	169
491	Bank of London and South America, Limited	2.832	154
492	Banque de Paris et des Pays Bas	100.000	5.012
493	Barão dr. Jayme Luiz Smith de Vasconcellos.	39	7
494	Barbara Carolina Franco	133	18
495	» Euphrosina de Camargo.	18	3
496	Baring Brothers & C. ^o , Limited	8	1
497	Baroneza de Amparo, herança	35	7
498	» » Dourados, herança	2	—
499	» » Jacarehy	335	29
500	» » Paranapanema	230	24
501	Bartholomeu Gonçalves da Fonseca	50	10
502	Bartyra de Moraes Franco, menor	30	6
503	Beatriz Ribeiro de Mendonça	14	2
504	Belarmina Pinheiro e Prado	39	7
505	Belmira Ferreira dos Santos	400	32
506	» Ramos	577	41

Numero	Accionistas	Acções	Votos
507	Bemvinda Jorge Tavares	10	2
508	» » » Filha, menor	100	15
509	» Pereira da Costa Bastos	57	10
510	Benedicta Alvim Passos, menor.	10	2
511	» B. Pinheiro Machado.	12	2
512	» Baptista Quiterio	200	22
513	» Cunha	35	7
514	» Cyrilla de Freitas	31	6
515	» de Godoy Camargo	72	12
516	» Maria da Conceição	50	10
517	» Franco	17	3
518	» de Paula Erhardt	12	2
519	» da Rocha Toledo	30	6
520	» Siqueira Trigo.	4	—
521	» de Souza Franco Arouche	30	6
522	Benedicto de Almeida Bueno	300	27
523	» Alves Joly	85	13
524	» Antonio dos Santos	4	—
525	» Delphino de Britto	50	10
526	» Estevam de Godoy	155	20
527	» Franco de Moura	75	12
528	» Furquim de Campos	72	12
529	» de Godoy Camargo	72	12
530	» José de Paula Teixeira	17	3
531	» Leite Rangel	8	1
532	» Macario de Mattos	20	4
533	» Martins Camargo	2	—
534	» Octaviano de Brito	15	3
535	» Rolim Junior, dr.	100	15
536	» da Silva Ramos	65	11
537	» » Silveira Franco Chrispim	134	18
538	» de Toledo, dr.	10	2
539	Benjamin Pazinato	5	1
540	Bento de Campos Silva	62	11
541	» Ignacio de Alvarenga Cunha	514	38
542	» Pereira da Silva	1.000	62
543	» Ribeiro Nogueira	650	45
544	Bernardino da Rocha Carvalho	25	5
545	Bernardo Martins Sequeira	100	15
546	» Muller	15	3
547	Bertha Christine Biehn	144	19
548	» Despaux	205	22
549	» Maria Amelia de Menezes	23	4
550	» Sturm Monteiro de Barros	125	17
551	Berthe Picard, Mme.	15	3
552	Bertilha de Queiroz Niglio, menor	2	—
553	» Ribeiro de Mendonça	4	—
554	Bianca Gallo, menor	5	1
555	Bispado de Campinas	3	—

Numero	Accionistas	Ações	Votos
556	Blandina Ratto	50	10
557	Boris Frères.	313	28
558	Branca de Almeida	23	4
559	» Bulcão Uchôa Cavalcante	10	2
560	» de Lourdes Dias de Castro, menor	17	3
561	» » Toledo Piza	7	1
562	Brazilia, Mario, Benedicto, Saulo, Francisco, Zelina e Luiz Nascimento, menores	100	15
563	» de Mattos Guimarães	50	10
564	Braziliano, filho de José Sylvestre Martins da Cunha	44	8
565	Brazilina Amelia Pedroso.	82	13
566	» Lins, filha do desembargador Edmundo Pereira Lins	15	3
567	» da Silva Fonseca	43	8
568	Brenno Duarte de Camargo	50	10
569	British Bank of South America, Limited	2.640	144
570	Brizabella Ernestina de Souza Marques	15	3
571	Bruno Hilkner, menor.	5	1
C			
572	Caetano Vieira de Souza, menor, herança	4	—
573	Caio Augusto, filho do dr. Luiz Albino Barbosa de Oliveira Junior	1	—
574	Caixa Auxiliar dos Empregados da Contadoria Central «FUNDO DISPONIVEL».	20	4
575	» » dos Empregados da Contadoria Central «FUNDO INAMOVIVEL».	242	24
576	» de Previdencia dos Empregados do Banco Commercial do Estado de S. Paulo	200	22
577	Camilla Barboza de Oliveira	4	—
578	Camille Levy, M ^{me}	48	9
579	Campio Thomé Rios	54	10
580	Candelaria Mendes Gonçalves	1	—
581	Candida Augusta de Andrade	52	10
582	» Bittencourt Campos	226	23
583	» Junqueira Nascimento	25	5
584	» Lisbôa Figueira de Mello	148	19
585	» Ribeiro de Mendonça	49	9
586	» Rosaria de Figueiredo Siqueira, menor	1	—
587	Candido de Souza Campos, dr.	500	37
588	Capitolina dos Santos Mattos	41	8
589	Carl Adolf von Bülow.	8	1
590	Carlo Corradini.	5	1
591	Carlos Americo de Arruda Botelho Filho	8	1
592	» Augusto Haasis	57	10
593	» » Monteiro de Barros.	10	2
594	» de Barros	186	21
595	» Barthe	400	32

Numero	Accionistas	Ações	Votos
596	Carlos Bucchianeri	100	15
597	» Cerqueira, conego	4	—
598	» da Costa, menor	9	1
599	» Costa Monteiro, menor	25	5
600	» Dias de Castro	32	6
601	» Eduardo, filho de Manoel da Cunha Lobo	2	—
602	» Emilio de Azevedo Marques Filho	38	7
603	» Fernando de Barros	100	15
604	» Ferraz de Camargo, curatelado	105	15
605	» Gerin	35	7
606	» » Isnard, menor	8	1
607	» Gomes de Souza, dr.	30	6
608	» Gosling	34	6
609	» Kruss	184	21
610	» Lambert	13	2
611	» Larsson	18	3
612	» Manderbach	858	55
613	» Melro, menor	3	—
614	» de Oliveira Wild	17	3
615	» Pereira da Cunha	63	11
616	» Teixeira	5	1
617	» de Toledo Schorcht	49	9
618	» Wilder	150	20
619	Carlota Campos Carneiro de Mello	39	7
620	» de Campos Ribeiro Collaço, menor	3	—
621	» Corrêa de Almeida	170	21
622	» Ferreira de Moraes	400	32
623	» de Magalhães Gomes	10	2
624	» Röhe, herança	184	21
625	Carmello Baptista da Silva	19	3
626	Carmen A. de Queiroz Niglio	1	—
627	» de Andrade Nogueira, menor	19	3
628	» Cantinho Ibiapina	6	1
629	» Dumont Villares	130	18
630	» filha do dr. Henrique dos Santos Dumont	140	19
631	» Maia, herança	280	26
632	» de Oliveira Pires	40	8
633	» Sélles	15	3
634	» Vittoria Ribecco	8	1
635	Carmo Angerami, menor	50	10
636	Carolina Corrêa Cardozo	113	16
637	» Fragoso Ferrão	153	20
638	» Idalina Tavares	25	5
639	» Maillard Vasques	34	6
640	» de Oliveira	8	1
641	» P. da Silva Prado, herança	87	13
642	» Penteadó, menor	156	20
643	» » da Silva Telles	55	10
644	» Queirós de Moraes	250	25

Numero	Accionistas	Ações	Votos
645	Carolina Tamandaré Teixeira	61	11
646	Casa Pia de São Vicente de Paulo.	354	30
647	Cassio Dias de Toledo, dr.	15	3
648	» filho de Leovegildo da Silva Prado	7	1
649	Castorino Pereira de Brito, padre	70	12
650	Catharina Ancassuerd de Carvalho, menor.	13	2
651	» Bossa	23	4
652	» Broisa	4	—
653	» Fonseca Marques	2	—
654	» Forster	12	2
655	» Hubertine Pohlmann	394	32
656	» Schorcht Antunes dos Santos.	54	10
657	Cecilia Almeida	123	17
658	» Candida da Silva Barreto	15	3
659	» filha do capitão tenente Elyziario Pereira Pinto	50	10
660	» Flora, filha de Eduardo de Nioac	20	4
661	» filha de d. Maria Joly de Mendonça Lima	2	—
662	» Rita Monteiro de Barros, condessa de Legge	27	5
663	» filha de Tito Prates da Fonseca.	2	—
664	Celeste Alvim Passos, menor.	10	2
665	» Cantinho Ibiapina, menor	6	1
666	» Lourdes Forster	18	3
667	» Nardiello, menor	2	—
668	Celestine Bech	10	2
669	» Bourroul	3	—
670	Celestino Soares de Azevedo.	50	10
671	Celia Leite Pabst	25	5
672	» filha do finado Mario Augusto da Silva	17	3
673	» » dr. Olyntho Rodrigues Dantas.	1	—
674	Celina Prado, menor	5	1
675	Celio Ferreira, menor	5	1
676	Celisa Alves Bandeira.	83	13
677	Celizia da Rocha Leão Braga.	120	17
678	Celsa, filha de Manoel Raymundo	1	—
679	Cemiterio Municipal de Barra Mansa	21	4
680	Cêra do Altar do Santissimo da Parochia de Santa Cruz de Campinas.	3	—
681	Cesare Enrico	80	13
682	Cesira Pieri Sbragia	401	32
683	Cezar de Sá Rabello, dr.	1	—
684	Ch. Weiler & Cie.	722	48
685	Charles Henry Swinerd	36	7
686	» Hildebrand	21	4
687	» Leopold Hirsch	5	1
688	» Levy	200	22
689	Cherubim Candido Rangel	547	39
690	Cherubina Candida Rangel, menor	21	4
691	» do Carmo Roza	114	16
692	» Negreiros Rinaldi Guimarães	60	11

Numero	Accionistas	Ações	Votos
693	Chiafredo Bossa, menor	31	6
694	Christiano Ozorio de Oliveira	1.000	62
695	» » » » Junior	50	10
696	Christina Izabel Barbosa	5	1
697	Cilinia, filha de J. P. Gomes Saraiva	7	1
698	Cinira de Paula Leite de Barros	9	1
699	Clara Bueno Soares	8	1
700	» Nardiello, menor	2	—
701	» de Rezende Puech	30	6
702	Clarice Jorge Tavares, menor	70	12
703	» Judith Klein	18	3
704	» Ozorio Teixeira, menor	60	11
705	Clarisse Marie Charlüs	143	19
706	» filha de Sebastião Augusto de Miranda	41	8
707	Claudina Breves de Godoy, curatelada	93	14
708	» Pinheiro e Prado	57	10
709	Claudio Celestino de Toledo Soares	217	23
710	Clelia Junqueira de Andrade, menor	4	—
711	» Morato Ferraz, menor	50	10
712	Clemente da Costa e Silva	800	52
713	» de Toffoli, dr.	148	19
714	Clementina da Costa Vianna	80	13
715	Cleso de Castro Mendes	50	10
716	Clodagh Williams	10	2
717	Clodomira de Campos Ribeiro	8	—
718	Clodomiro Ferreira de Camargo	100	15
719	Clotilde Coutinho de Lima	143	19
720	» Martins Vieira	56	10
721	» Ribeiro de Mendonça	15	3
722	Clovis, filho de Antonio Manoel Gonçalves	4	—
723	» » do finado dr. Fernando Jorge de Barros	4	—
724	» de Mello Nogueira, herança	300	27
725	Collegio de N. S. do Carmo de Guaratinguetá	250	25
726	Companhia Força e Luz de Brotas	300	27
727	» Prado Chaves	9	1
728	» União Paulista	1	—
729	Comte Alexandre Szembek	10	2
730	Conceição Ribeiro de Araujo, menor	170	21
731	» da Silva Guerra	29	5
732	Condessa de Alvares Penteado	3.000	162
733	» » Tovar	35	7
734	Conferencia Civil de São Vicente de Paulo de Atibaia	35	7
735	» de São Vicente de Paulo de Mogy Mirim	234	24
736	Conrado Alberico, menor	5	1
737	Constança de Campos Silveira	192	22
738	Constancia, filha do finado Custodio Lopes Rodrigues	15	3
739	Constancio F. Köhfahl	51	10
740	Cordelia Penteado de Brito, menor	9	1
741	Corintho Pereira de Toledo	111	16

Numero	Accionistas	Ações	Votos
742	Coriolano Barreto de Burgos, dr.	41	8
743	Cornelia Rodrigues Peixoto	15	3
744	Cornelio Leite de Moraes Cunha, curatelado	51	10
745	Custodia Candida Martins Vieira	56	10
746	» Soares de Lima	8	1
747	Custodio, filho do finado Custodio Lopes Rodrigues.	13	2
748	» Ribeiro Ferreira Leite, major	300	27
749	Cyro Alfredo, filho de Candido de Camargo Bueno	21	4
750	» Exel Magro	7	1
D			
751	D. Mulqueen	200	22
752	Daniel Baptista de Oliveira Filho	200	22
753	» Heydenreich	629	43
754	» José Rodrigues Junior, dr.	200	22
755	Dario Castellar de Oliveira, dr.	134	18
756	» Prada e sua mulher, d. Annita Grotta Prada	102	15
757	» Rudge da Silva Ramos	12	2
758	David Benedicto Ottoni, dr.	10	2
759	» dos Santos Martins	40	8
760	» de Vargas Cavalheiro, dr.	36	7
761	Dayse, filha do finado Domingos Leite Penteadado Junior	12	2
762	Decio Freire, menor	17	3
763	» de Paula Machado Junior, menor	20	4
764	» Pereira Martins de Andrade, menor.	4	—
765	Delphina de Campos Cintra	166	20
766	» Lima	43	8
767	Deocleciano José da Silva e sua mulher, d. Maria Dias da Silva	20	4
768	Deodato Wertheimer, dr., e seus filhos menores Maria Aparecida e Luiz Gustavo	66	11
769	Deolinda de Freitas Leão Malheiros	816	53
770	» Magdalena de Vargas Cavalheiro	95	14
771	Desvalidos de Jundiahy	54	10
772	Deutscher Hilfsverein, Kaiser Wilhelm-Stiftung	6	1
773	Diaulas Nogueira de Carvalho, menor	303	27
774	» Parreira	50	10
775	Dilla de Paiva	15	3
776	Dina de Barros Souza e Mello	28	5
777	» Gallo, menor	5	1
778	Dinah Ribeiro da Silveira, menor	63	11
779	Dino, filho do dr. Rodolpho Crespi	1	—
780	Diocleciano Alves de Oliveira, dr.	100	15
781	Diogo de Abreu Teixeira	251	25
782	» filho de Lafayette Egydio de Souza Aranha	21	4
783	Dionizio, tutelado de Jacintho Bueno do Prado	27	5
784	Director do Gymnasio do Estado, para o premio dr. Antonio de Godoy	13	2

Numero	Accionistas	Acções	Votos
785	Dolmyr Bellegarde Rodrigues, menor	1	—
786	Dolores Salinas	3	—
787	Domingos Bello fu Nicola	21	4
788	» Farani	300	27
789	» Henrique Barreto	5	1
790	» Pisani	15	3
791	» Queiroz de Moraes, dr.	118	16
792	» Sanchirico	77	12
793	» Villela de Andrade	445	34
794	Domitilla Machado de Paiva	83	13
795	» de Paiva Pino	15	3
796	Dora Ennor	2	—
797	Doudeau François	20	4
798	Douglas, filho de Joviano Alvim	10	2
799	Dulce Alvaro Bueno	43	8
800	» Bellegarde Rodrigues, menor	3	—
801	» Cantinho Ibiapina	6	1
802	» Ribeiro dos Santos Camargo	3	—
803	» da Silva Leme	33	6
804	Duival Bellegarde Rodrigues, menor	1	—
805	Dursolina, tutelada de d. Elisa Gonzaga de Almeida	22	4
806	Durval Fragoso Ferrão, dr.	87	13
807	» Nabor de Faria	5	1
808	Durvalina, filha do finado Custodio Lopes Rodrigues	15	3
809	» Fragoso Ferrão	160	20
810	» Nascimento, menor	17	3
E			
811	Edena, filha de Francisco Russo da Silveira	4	—
812	Edgard Gerin	2	—
813	» de Toledo Schorcht, menor	54	10
814	«Edificadora Paulista», Sociedade Anonyma	1.000	62
815	Eduardo Benaim	15	3
816	» Dumont Villares	310	28
817	» Prada	5	1
818	» Rodrigues	41	8
819	» Thut	1	—
820	Edwar Vaz Vieira de Lima	11	2
821	Edward Janes Swinerd	2	—
822	Egberto, filho do dr. Eduardo Teixeira Junior	5	1
823	Egildo Tricarico	80	13
824	Eglantina, filha de d. Arminda Ferraz Pulino	12	2
825	» Junqueira de Andrade, menor	6	1
826	Elena Maria Maggi Celeste	144	19
827	Eleonora S. da Silveira Cintra	19	3
828	Eleuterio Azevedo Araujo Gama	50	10
829	Elfrida Carlota Rehder, menor	5	1
830	Elia, filha de d. Adelina Adelaide de Campos Nunes	9	1

Numero	Accionistas	Acções	Votos
831	Eliane, filha de d. Maryette de Toledo	2	—
832	Elisa Chiaffarelli Cantú	3	—
833	» Eugenia de Azevedo Junqueira	174	21
834	» Gelman, menor	20	4
835	» da Gloria Madeira	20	4
836	» de Godoy Moreira	77	12
837	» Harrah Forrester	100	15
838	» Hinze	27	5
839	» Josephina de Camargo	54	10
840	» Maria Goulart	30	6
841	» Nogueira de Andrade	2	—
842	» Sampaio	26	5
843	» Schorcht Pontual	65	11
844	» Strasburg	54	10
845	» de Toledo Piza	56	10
346	Eliseu Catelli, filho do finado Achilles Catelli	11	2
847	Elisario de Camargo Andrade	39	7
848	Elizabeth de Barros	71	12
849	» Krug	10	2
850	» Wright	14	2
851	Eloisa, filha de Henrique Misasi	1	—
852	Eloy Cerquera Filho, dr.	4	—
853	Elvira Avighi	50	10
854	» Ferreira de Mendonça Simões	137	18
855	» Gomes	11	2
856	» Pimenta	15	3
857	» Rimoli Franco	16	3
858	» dos Santos	12	2
859	» da Silva Prado	18	3
860	» Teixeira	200	22
861	Elza Cintra	5	1
862	» filha do finado dr. Fernando Jorge de Barros	4	—
863	» Maria Rehder, menor	5	1
864	» Pupo Nogueira	19	3
865	» Städter	37	7
866	Ema Simon	11	2
867	Emilia Dias Meira	25	5
868	» Fornos de Ventura	8	1
869	» Maggi	357	30
870	» de Moraes Pedrozo	20	4
871	» Di Negro	10	2
872	Emillo Giorgetti	157	20
873	» Marcondes Ribas, dr.	10	2
874	» Swinerd	2	—
875	Emma Frederickson Hutchinson	9	1
876	» Kesselring Frank	2	—
877	Emygdio Elias de Godoy	220	23
878	Encarnação, filha de Alvaro Lopes da Fonseca	7	1
879	Enéas, filho de Lucas Nolasco da Silveira	2	—

Numero	Accionistas	Ações	Votos
880	Ercilia, filha de Alvaro Lopes da Fonseca.	7	1
881	» » » José Alves de Souza Sobrinho . .	1	—
882	» Rudge da Silva Ramos	12	2
883	Ercilla Alves Pinto.	651	45
884	Eric Pusinelli	71	12
885	Erika Cintra Blendowski, menor.	1	—
886	Ermelinda, filha de d. Adelina Adelaide de Campos Nunes	9	1
887	» Augusta	80	13
888	» Bertuzzi Misasi	3	—
889	Erminia Anastasi Isella.	156	20
890	Ernest Lupton	135	18
891	Ernestina Ramos Pereira de Araujo	1	—
892	» Ribeiro do Valle, menor	6	1
893	» Soares Mascarenhas	17	3
894	Ernesto Baenninger	54	10
895	» Rodrigues da Costa Vidigal, dr.	46	9
896	» de Souza Dias, dr.	11	2
897	» » » Lima	80	13
898	» Toledo Bandeira de Mello	8	1
899	Escholastica de Queiroz Telles	513	38
900	» Soares de Camargo.	574	41
901	Esmeralda dos Anjos	29	5
902	» Fragoso Anderson.	105	15
903	Esmerino Leite Ribeiro, herança.	90	14
904	Estella de Moura Alcantara	4	—
905	Estephania de Araujo Cintra.	403	32
906	Estevam Ferraz de Camargo	105	15
907	» Fróes	10	2
908	Esther de Arruda Botelho.	64	11
909	» Corrêa da Rosa, interdicta	50	10
910	» filha do finado Fernando de Campos Barros	9	1
911	» de Joaquim Augusto Ribeiro do Valle Filho	12	2
912	» Lins, filha do desembargador Edmundo Pereira Lins	5	1
913	» de Paula Souza.	1	—
914	» Pereira Corrêa	45	9
915	» filha do dr. Ricardo Alfredo Medina	5	1
916	Etelvina Maria de Oliveira	44	8
917	» Soares de Camargo.	55	10
918	Ethel Mary White	51	10
919	Euclidia de Moraes Pereira	1	—
920	Eudoxia Taques de Carvalho Cardozo	354	30
921	Eugenia de Almeida	25	5
922	» Azevedo Carvalho	100	15
923	» Joly Pinheiro.	35	7
924	» Tamandaré Teixeira	61	11
925	Eugenio Alberto Backeuser, menor	13	2
926	» Bulcão.	30	6

Numero	Accionistas	Acções	Votos
927	Eugenio Gomes do Val	200	22
928	» Guilhem	250	25
929	» Nogueira Ferraz, dr.	230	24
930	Eulalia, filha de d. Elisa de Abreu Sampaio	7	1
931	» » d. Maria Izabel de Oliveira Botelho	25	5
932	» de Oliveira Borges	27	5
933	Eunice Alves Lanhoso, menor	50	10
934	» filha de Joaquim Augusto Ribeiro do Valle Filho	12	2
935	Euphrasia Teixeira Leite	1.387	81
936	Euphrosina de Aguiar Haupt.	142	19
937	Eurico Moutinho, capitão	22	4
938	» Villela	100	15
939	Euthalia de Souza e Barros	19	3
940	Evangelina de Oliveira Borges	67	11
941	Evaristo de Azevedo Junqueira :	41	8
942	» Quirino Simões	15	3
943	» Vieira Machado	3	—
944	Evelyn May Macdonald	11	2
945	Everardo Toledo Bandeira de Mello, dr.	200	22
F			
946	F. Barretto	640	44
947	F. Salomon.	25	5
948	Fabio Ramos, dr.	514	38
949	Fabrica da Capella de N. S. da Conceição de Itararé	7	1
950	» » Matriz de Laranjal	6	1
951	» » » Lenções	4	—
952	» de Sant'Anna da Vargem Grande	7	1
953	Fanny Doebeli	60	11
954	Fausto Francisco José Nucci, menor	5	1
955	Favorino de Abreu Soares, herança.	18	3
956	Felicidade de Rezende Marques	3	—
957	Felicio Cesarino, fu Nicola	504	37
958	» Edgard de Camargo Cruz, menor	1	—
959	» Granato	50	10
960	» Paes Ribeiro, capitão	100	15
961	» Rissio, menor	5	1
962	Felippe Cabral de Vasconcellos, menor.	48	9
963	» José Pereira Leal, dr.	1	—
964	» Moser	25	5
965	Felisbina Arnold	44	8
966	Felix Appert, commandante	99	14
967	Fermiana Alice dos Santos	10	2
968	Fernandina, filha do cel. Julio Cezar Tavares Paes	27	5
969	Fernando Achilles Dauntre	53	10
970	» Aleixo de Moraes	5	1
971	» da Cruz Passos.	2	—
972	» filho do finado Custodio Lopes Rodrigues	16	3

Numero	Accionistas	Ações	Votos
973	Fernando Maggi	388	31
974	» de Paula Nogueira	100	15
975	» da Silva Santos, Daniel da Silva Santos e Olympio, filho de Antonio dos Passos Ferreira	11	2
976	» Sobreira	1	—
977	Fides, filha de d. Margaretha Lorsbach.	3	—
978	Fioravanti Mazzutti.	43	8
979	Firmino Antonio da Silva Whitacker Filho, dr.	135	18
980	» de Assumpção Teixeira	114	16
981	» Lopes de Souza	10	2
982	Flavia, filha de Guilherme de Andrade Villares	50	10
983	Flaviano Gonçalves.	100	15
984	Flavio Marques da Silva Ayrosa, dr.	1	—
985	Flóra Verbani de Brito.	10	2
986	Florencio Pires de Camargo	300	27
987	Floriana Ribeiro da Costa.	11	2
988	Floriza dos Santos Mattos	90	14
989	Flóro, filho do dr. Olyntho Rodrigues Dantas	4	—
990	Fortunato Augusto de Figueiredo Tavares.	10	2
991	» » Jorge Tavares, menor	20	4
992	» Goulart, cel.	360	30
993	» Ridolfi	103	15
994	Francis Cordrey Ford	25	5
995	Francisca Augusta Ferreira	5	1
996	» Borges do Prado	8	1
997	» Bueno Teixeira	277	26
998	» Cabral de Vasconcellos, menor	48	9
999	» de Chantal Prado Guimarães, menor	16	3
1.000	» Duarte Rezende.	5	1
1.001	» Eugenia Teixeira Leite Bruhns	300	27
1.002	» Lourença Cintra.	91	14
1.003	» da Luz Quartim Barbosa	40	8
1.004	» de Marco Gatti.	3	—
1.005	» Nogueira de Arruda Botelho	8	1
1.006	» Peixoto do Rego	900	57
1.007	» Ribeiro Garcia	100	15
1.008	» Septembrina de Queiroz Telles	773	51
1.009	» Silveira do Val.	800	52
1.010	» Simões Pinto	5	1
1.011	» Soares da Silveira Cintra.	11	2
1.012	» Teixeira Leite Soares de Souza	36	7
1.013	Francisco A. Alvares Braga, dr.	80	13
1.014	» de Aguiar Peçanha.	400	32
1.015	» » Almeida Camargo	100	15
1.016	» » » Prado	164	20
1.017	» » » Andrade Coutinho	7	1
1.018	» » » Nogueira	560	40
1.019	» Antonio da Costa Machado	100	15

Numero	Accionistas	Acções	Votos
1.020	Francisco Antonio de Queiroz Telles, herança . . .	1.020	63
1.021	» » » » Netto, menor . . .	6	1
1.022	» Ayres de Oliveira Bastos, dr.	200	22
1.023	» Barbosa Ferreira	113	16
1.024	» de Barros Penteadó, dr.	39	7
1.025	» » Camargo Neves.	100	15
1.026	» Centola	40	8
1.027	» Cipriano	14	2
1.028	» Coccapieller	7	1
1.029	» filho de Crescencio de Oliveira Brasil . . .	7	1
1.030	» da Cunha Bueno, cel.	400	32
1.031	» Estacio Fortes	104	15
1.032	» Farani	700	47
1.033	» Fernandes de Abreu Sobrinho	11	2
1.034	» Fernando de Barros Neto	656	45
1.035	» Ferreira Ramos, dr.	30	6
1.036	» de Figueiredo Siqueira, menor	1	—
1.037	» filho do finado Francisco Galdino de Toledo	1	—
1.038	» » de Francisco Martins Ferreira Junior.	91	14
1.039	» Giordano.	50	10
1.040	» Ignacio de Oliveira Cunha	100	15
1.041	» José de Almeida	100	15
1.042	» » Pereira dos Reis	11	2
1.043	» » Rodrigues	217	23
1.044	» » de Toledo.	8	1
1.045	» Leandro de Pontes.	8	1
1.046	» Leite Sobrinho	15	3
1.047	» Lima de Souza Dias	200	22
1.048	» Lopes de Moraes	150	20
1.049	» Magaldi	171	21
1.050	» Martins Ferreira Junior	264	25
1.051	» Maximiano Junqueira, cel.	57	10
1.052	» Mendes Gonçalves.	11	2
1.053	» » da Silva	25	5
1.054	» Nogueira de Lima, dr.	60	11
1.055	» de Oliveira Horta	35	7
1.056	» » Santiago, menor	36	7
1.057	» » Paula Leite	200	22
1.058	» » » Marques, menor.	25	5
1.059	» » » Ramos de Azevedo, dr.	502	37
1.060	» » » Rodrigues Alves Filho, dr.	100	15
1.061	» Pinto de Carvalho, menor.	6	1
1.062	» Pires de Camargo	500	37
1.063	» Ribeiro Santiago, dr.	211	23
1.064	» da Rocha Campos	1	—
1.065	» de Salles Castro Cruz, menor	2	—
1.066	» Silva	5	1
1.067	» da Silveira Gusmão	3.356	180
1.068	» Siqueira	10	2

Numero	Accionistas	Ações	Votos
1.069	Franciseo Solano Carneiro da Cunha, dr.	120	17
1.070	» de Souza Gomide	45	9
1.071	» Tavares Machado	50	10
1.072	» Teixeira da Silva Telles, dr.	12	2
1.073	» Vieira Bueno, interdicto	45	9
1.074	» Waldemar Krug	1	—
1.075	» Whitacker	400	32
1.076	Freddy, filho de d. Maryette de Toledo	2	—
1.077	Frederick Geórgie Munn	5	1
1.078	Frederico, filho de Marcello Paes de Barros	2	—
1.079	Fritz Haucke	10	2
1.080	Frontino Ferreira Guimarães	11	2
G			
1.081	Gabriel Pio da Silva Junior, dr.	100	15
1.082	» Pupo Nogueira	154	20
1.083	» Villa	40	8
1.084	Gabriella da Anunciação Forster Camboim	100	15
1.085	» de Azevedo Marques	3	—
1.086	» filha do finado dr. Carlos de Andrade Villares	130	18
1.087	» Dumont Villares	1.630	94
1.088	» Gomes Paes.	89	13
1.089	Galdino Antonio da Silva (C. M.)	6	1
1.090	» » » (Tatuhy)	45	9
1.091	Gardenia Tavares Dias.	24	4
1.092	Garfield, filho de Pedro Paulo de Mattos	43	8
1.093	Gastaut Delphim	100	15
1.094	Geminiano de Souza Gomes, dr.	50	10
1.095	Genebra de Aguiar Barros	512	38
1.096	Generosa da Costa Cardoso	21	4
1.097	» filha de João Antonio Pessanha, herança	7	1
1.098	Geneviève Marie Cédulie Elisabeth Billés, menor	32	6
1.099	Gentil Moreno Fortes	18	3
1.100	George Loudon.	25	5
1.101	» Swinerd	18	3
1.102	Georgina Brandão Monteiro da Silva	110	16
1.103	» Malfatti	5	1
1.104	» do Rego Freitas	497	37
1.105	Geraldo Alves Corrêa	13	2
1.106	» Duarte do Pateo, menor	48	9
1.107	» Melillo.	250	25
1.108	» Nardiello, menor	2	—
1.109	» Prado Guimarães, menor	16	3
1.110	» de Queiroz Guimarães, menor.	5	1
1.111	Germaine Burchard, menor	457	35
1.112	Germana, filha de Henrique Misasi.	1	—
1.113	Gertrud Marianne Strüver.	46	9
1.114	Gertrudes Ferraz de Aguiar	22	4

Numero	Accionistas	Acções	Votos
1.115	Gertrudes Marcondes Machado	1	—
1.116	» Maria de Campos	5	1
1.117	» de Moraes, menor	35	7
1.118	» Nogueira, menor	48	9
1.119	» da Silveira Mattos	40	8
1.120	Ghigonetto Antonio	30	6
1.121	» Batista	30	6
1.122	» Stefano	40	8
1.123	Giacomo Define, dr., filho de Leonardo Define	60	11
1.124	» Giglio	500	37
1.125	» Masini	200	22
1.126	Gil Monteiro dos Santos, dr.	100	15
1.127	Gilda Duarte do Pateo, menor	48	9
1.128	Giordano & Cia.	250	25
1.129	Giovanina, filha do finado João Rimoli	15	3
1.130	Giovanni Nardiello	13	2
1.131	Gladys do Rego Freitas, menor	232	24
1.132	Gualter Adolpho Lutz, menor	1	—
1.133	Guido Misasi, menor	1	—
1.134	Guilherme de Andrade Villares	2.120	118
1.135	» Bolliger, dr.	30	6
1.136	» Bruchhäuser, padre	65	11
1.137	» Dumont Villares, dr.	110	16
1.138	» Fragoso Ferrão	16	3
1.139	» Furlani	30	6
1.140	» Hadler Junior	50	10
1.141	» Hellwig, menor	10	2
1.142	» Prado	302	27
1.143	» Roterberg	20	4
1.144	» Schmidt	84	13
1.145	» Wiemann	30	6
1.146	Guiomar de Camargo Andrade	5	1
1.147	» Maltá Campos, menor	50	10
1.148	» Prado	314	28
1.149	Gumercindo Rodrigues Seemann	6	1
1.150	» da Silveira Bueno, menor	6	1
1.151	Gustav Bechstädt	208	22
1.152	Gustavo Adolpho Hoff	17	3
1.153	» Goerke	20	4
1.154	» Möckel	150	20
1.155	» R. Doria	57	10
1.156	» da Silveira Vasconcellos	401	32
1.157	» de Souza Campos	421	33
1.158	Guy Dechatre	22	4
H			
1.159	Hans Eberhard Haasis	57	10
1.160	Haroldo Hilckner, menor	5	1

Numero	Accionistas	Accões	Votos
1.161	Harry Wood	10	2
1.162	Haydé, filha do dr. Augusto Lefèvre	4	—
1.163	Heitor Rudge da Silva Ramos	112	16
1.164	» Teixeira Penteado, dr.	700	47
1.165	Helena Alves dos Reis, menor	3	—
1.166	» de Assis Carvalho, menor	23	4
1.167	» » Azevedo Marques	207	22
1.168	» Bueno Penteado	30	6
1.169	» de Campos Bueno	41	8
1.170	» » » Ferreira	21	4
1.171	» » » Silveira	189	21
1.172	» Carvalho Machado, menor	5	1
1.173	» Cramer Marques	143	19
1.174	» Howard	2	—
1.175	» Isnard	6	1
1.176	» filha do finado João Rimoli	14	2
1.177	» » » dr. Raul Guimarães Sobral	33	6
1.178	» Ribeiro da Silveira, menor	63	11
1.179	» Villela Ferreira	12	2
1.180	Heloisa, filha de Benedicto de Paula Rodrigues	15	3
1.181	Helvecia, filha de Rudolph O. Kesselring	1	—
1.182	Henrique Armbrust	12	2
1.183	» Augusto Hiller	8	1
1.184	» » Soares de Mello	143	19
1.185	» filho de Guilherme de Andrade Villares	50	10
1.186	» Marcellino	114	16
1.187	» Paulo Santos Dumont, menor	150	20
1.188	» Teixeira da Costa	189	21
1.189	Henriqueta Adelaide de Medeiros	86	13
1.190	» Pastana Smith, menor	13	2
1.191	» Teixeira do Amaral Carvalho	39	7
1.192	Henry Jean Guy Gautier	15	3
1.193	» William White	50	10
1.194	Heracles, Hernani e Maria Angelica, filhos de d. Maria Candida Gloria Moutte	1	—
1.195	» filho de d. Maria Candida Gloria Moutte	3	—
1.196	Herbert Egerton Snape	6	1
1.197	Herculano Augusto de Padua e Castro, dr.	280	26
1.198	Herculina de Almeida, menor, herança	50	10
1.199	Heriberto Goettersdorfer, conego	8	1
1.200	Hermann Heydenreich	289	26
1.201	Hermantina Barboza de Oliveira	6	1
1.202	Hermelinda Alves dos Reis, menor	3	—
1.203	Hermes Moreira, menor	50	10
1.204	Herminda Mariano	20	4
1.205	Herminia Cintra	31	6
1.206	» filha de José Alves de Souza Sobrinho	1	—
1.207	» Leite de Almeida	4	—
1.208	» Michaelis	163	20

Numero	Accionistas	Acções	Votos
1.209	Herminia Strasburg Prestes	112	16
1.210	Herminio Ferreira	326	28
1.211	» Gonzalez Guzman	4	—
1.212	Hernani, filho de d. Maria Candida Gloria Moutte	3	—
1.213	Herta Carolina Rehder, menor	5	1
1.214	Hilario Pereira Magro Junior.	85	13
1.215	Hilda, tutelada de d. Elisa Gonzaga de Almeida.	22	4
1.216	» filha do dr. Jorge Tibiriçá Filho	1	—
1.217	Hildegard Schroeder	124	17
1.218	Homero Benedicto Ottoni, dr.	41	8
1.219	» Rodovalho Pinto, menor	6	1
1.220	» dos Santos Fortes	2	—
1.221	Honorio Daniel Rodrigues	200	22
1.222	Horace Arthur Swinerd	36	7
1.223	» Swinerd	2	—
1.224	Horacio d'Aquino Fonseca.	57	10
1.225	» Franco de Camargo	19	3
1.226	Hortencia Setembrina Ribecco	8	1
1.227	Hospicio de Dementes de Campinas	50	10
1.228	Hospital dos Lazaros de São Paulo.	43	8
1.229	» Samaritano de São Paulo	57	10
1.230	Hugo de Alencar Cintra	1	—
1.231	» Gallo	10	2
1.232	» Gavião de Souza Neves, menor	7	1
1.233	Hygino Corrêa	179	21
I			
1.234	Ida Alves Joly	60	11
1.235	» da Costa Pereira	8	1
1.236	» Gallo, menor	5	1
1.237	» Ramalho	7	1
1.238	» Stott	50	10
1.239	» Theodora White	105	15
1.240	Idalina Duarte de Barros	18	3
1.241	» Roza Pourrat	27	5
1.242	Ignacia Justo Novaes Gaeta	68	11
1.243	Ignez Carolina Teixeira	40	8
1.244	Igreja Matriz de Nossa Senhora do Carmo de Santa Cruz, de Campinas.	35	7
1.245	» do Rosario de Campinas	4	—
1.246	Ilce, filha de d. Dulce Alvaro Bueno	64	11
1.247	Ilmen Dias Martins, menor	2	—
1.248	Ilza Hilknor, menor	5	1
1.249	Inah, filha do dr. Octaviano Pacheco Jordão	1	—
1.250	Indalecio de Camargo Teixeira	63	11
1.251	Innôcencia de Mello	13	2
1.252	Innocencio Pinto Tavares	40	8
1.253	» Sélles	29	5

Numero	Accionistas	Ações	Votos
1.254	Instituto «Coronel João Leite»	592	42
1.255	Ira Gara Baumgardner.	470	36
1.256	Iracema de Almeida Toledo Aranha, menor	9	1
1.257	» Paranhos Forjaz	23	4
1.258	» Ribeiro dos Santos Camargo	2	—
1.259	» dos Santos Mattos	48	9
1.260	Iracy de Oliveira Santiago	36	7
1.261	Irajaya, filha do dr. Octaviano Pacheco Jordão	24	4
1.262	Irene, filha de Crescencio de Oliveira Brasil	7	1
1.263	» Lion Cintra	12	2
1.264	Irinéa Malta Cardoso	20	4
1.265	Irineo Wagner, herança	114	16
1.266	Irmandade Masculina do Coração de Jesus da Capella de Santa Cruz do Ribeirão, filial á Parochia de Mogy das Cruzes	2	—
1.267	» de Misericordia de Belem do Descalvado	21	4
1.268	» » Nossa Senhora do Terço da cidade de Santos	27	5
1.269	» do SS. Sacramento da Cathedral	3	—
1.270	» » » de Jundiahy	56	10
1.271	Irmãos Stefani	20	4
1.272	Isabelle Salomon, veuve Lazare Meyer e seus filhos d. Maria Josephina Meyer e Jacques Meyer	283	26
1.273	Isaura Cantinho Ibiapina	43	8
1.274	» Celeste da Silva Branco	1.700	97
1.275	Isidoro, filho do finado João Antonio de Mattos.	1	—
1.276	Ismenia de Almeida	6	1
1.277	» L. Firmo da Silva	51	10
1.278	Italo Bernardini.	103	15
1.279	» Setti	50	10
1.280	Ivan da Silva Bruhns	248	24
1.281	Ivo Matile, menor	38	7
1.282	Izabel Andreza de Oliveira	5	1
1.283	» Augusta Jorge Tavares, menor	100	15
1.284	» Carolina Rehder, menor	5	1
1.285	» Dias de Castro, menor	16	3
1.286	» » Chaves	20	4
1.287	» filha de d. Elisa de Abreu Sampaio	7	1
1.288	» Franco do Amaral, menor	25	5
1.289	» da Porciuncula de Magalhães	1.094	67
1.290	» Rehder	11	2
1.291	» Ribeiro da Silva	14	2
1.292	» da Silva Barros	50	10
1.293	» » Silveira Mattos, com uso-fructo vitalicio em fa- vor de d. Gertrudes da Silveira Mattos	103	15
1.294	» de Toledo França	10	2
1.295	Izaías de Andrade	15	3
1.296	Izaltina Ribeiro dos Santos Camargo	2	—

Numero	Accionistas	Acções	Votos
1.297	Izaura Ferreira Jorge	168	20
1.298	» Moura Tavares	10	2
1.299	Izolda Azevedo, menor	30	6
J			
1.300	J. Alves Magalhães	160	20
1.301	J. Coutts.	5	1
1.302	J. de Klöcker	210	23
1.303	J. P. Gomes Saraiva	65	11
1.304	Jacinta Alves de Moraes Lanhoso	7	1
1.305	» Carvalhaes Ribeiro	37	7
1.306	» da Silveira Cintra	176	21
1.307	Jacinto Centola	20	4
1.308	» Osorio de Locio e Silva, Tte. cel.	75	12
1.309	Jacob Forster	12	2
1.310	» Minnich	10	2
1.311	Jacy, filha de d. Maria das Dôres Bueno	2	—
1.312	Jacyra Ricardo Sertori	10	2
1.313	Jadyr, filho do finado Januario Navarro.	5	1
1.314	James Mc. Pherson	40	8
1.315	Jandyra, filha de João da Silva Sampaio Guimarães.	18	3
1.316	Japhet Valle Porto da Motta, dr.	90	14
1.317	Jarina Tavares Paes, menor	26	5
1.318	Jayme Ferreira Loureiro	32	6
1.319	» Nogueira, padre	70	12
1.320	» » da Silva Telles	175	21
1.321	» Pimenta de Padua.	100	15
1.322	Jenny, filha do finado Januario Navarro.	5	1
1.323	Jeremias Rodrigues Netto	80	13
1.324	Jeronymo Marques da Silva	82	13
1.325	Jesuina Peixoto, herança	8	1
1.326	Jesuino Costa Monteiro	25	5
1.327	» Ribeiro do Valle, menor.	6	1
1.328	Joacina Ribeiro, menor.	50	10
1.329	Joanna de Campos Ribeiro Collaço, menor.	3	—
1.330	» Nogueira Pompêo do Amaral	111	16
1.331	» de Paula Leite de Barros	105	15
1.332	» Rabello Monteiro de Barros.	1.005	62
1.333	João A. Rehder.	60	11
1.334	» Abrão Neder	72	12
1.335	» Adelino de Moura Ribeiro	37	7
1.336	» de Aguiar Pessanha	90	14
1.337	» » Almeida Camargo, interdicto	23	4
1.338	» filho de Alvaro Lopes da Fonseca	7	1
1.339	» Alves de Figueiredo Junior, cel.	30	6
1.340	» » Torres	90	14
1.341	» Amendola, menor.	9	1
1.342	» Annibal Pourrat	21	4

Numero	Accionistas	Ações	Votos
1.343	João de Assis Lopes Martins, dr.	1	—
1.344	» Augusto Palhares.	7	1
1.345	» B. de Lima Figueiredo.	1.000	62
1.346	» Baptista, menor	1	—
1.347	» » Bossa	31	6
1.348	» » de Campos Cintra	418	33
1.349	» » » Castro	3	—
1.350	» » » » Rodrigues, dr.	100	15
1.351	» » Ferreira Alves.	30	6
1.352	» » Isnard, menor	8	1
1.353	» » Lavezzo	11	2
1.354	» » Pereira	100	15
1.355	» » Pinto de Toledo, dr.	82	13
1.356	» » da Silveira Mello, dr.	281	26
1.357	» » Villac, menor	107	15
1.358	» de Barcellos Filho, menor	6	1
1.359	» Bernardino da Rocha, herança	50	10
1.360	» Bierrembach de Castro Prado	154	20
1.361	» Brenn	15	3
1.362	» Cardoso Pereira, Oraide Cardoso Pereira, Laurival Guimarães Cardoso, menores, e mais os filhos restantes de d. Benedicta Malvina de Azevedo Marques, casada com o capitão Brasílio A. de Azevedo Marques	9	1
1.363	» Carlos da Silva Telles, menor	14	2
1.364	» Climaco Justo Novaes	13	2
1.365	» Duarte, de Campinas, herança	23	4
1.366	» Eduardo Laubenstein.	10	2
1.367	» Evangelista Pompeu de Campos	13	2
1.368	» Ferraz de Almeida Prado	1.700	97
1.369	» » Siqueira	800	52
1.370	» Francisco Jorge Tavares, menor	50	10
1.371	» filho de Francisco Monteiro de Pinho	2	—
1.372	» Franco Mourão	83	13
1.373	» Freire Junior, dr.	138	18
1.374	» Gaudino	1.358	80
1.375	» Gonçalves de Oliveira, dr.	149	19
1.376	» Hermano Carneiro	3	—
1.377	» filho de João de Lacerda Soares	50	10
1.378	» » do finado dr. João M. Ayrosa Galvão	8	1
1.379	» Jorge, Figueiredo & Cia.	11	2
1.380	» Justo Novaes	87	13
1.381	» Libonati	1	—
1.382	» Lopes dos Santos	27	5
1.383	» Lourenço Fernandes de Aguiar.	100	15
1.384	» » de Siqueira, padre	72	12
1.385	» filho do finado Luiz Costa Monteiro.	8	1
1.386	» Luiz de Lemos, dr.	393	32

Numero	Accionistas	Acções	Votos
1.387	João Lunardi.	15	3
1.388	» Manoel de Almeida Barbosa, cel.	1.000	62
1.389	» Maria Paes	47	9
1.390	» Marianno Cutrim.	11	2
1.391	» Mathias Duarte	250	25
1.392	» Max Rehder, menor	5	1
1.393	» Mazzilli	10	2
1.394	» Meiller.	1	—
1.395	» Meloni.	34	6
1.396	» Mendes do Amaral	312	28
1.397	» de Moraes Salles, menor	2	—
1.398	» Nardiello, menor	2	—
1.399	» Nogueira Ferraz Filho	1	—
1.400	» Paulo da Cruz Britto, dr.	6	1
1.401	» Peçanha Sobrinho	116	16
1.402	» Pedro Cardoso, dr.	250	25
1.403	» Pereira Martins de Andrade, menor	4	—
1.404	» de Souza	19	3
1.405	» Pimenta	21	4
1.406	» Pinto do Couto	70	12
1.407	» Ferraz	125	17
1.408	» Prado	5	1
1.409	» Raoul	5	1
1.410	» Rasmussen.	80	13
1.411	» Rodolpho Forster.	35	7
1.412	» Rodrigues da Silva Junior	3	—
1.413	» Torres.	6	1
1.414	» de Sá	11	2
1.415	» dos Santos Mattos	37	7
1.416	» Tavares Leite, menor	1	—
1.417	» Thomaz, filho do dr. Annibal Pompêo de Souza Lobão Macedo Chaves.	13	2
1.418	» Vaz Louzã	100	15
1.419	» Venancio	7	1
1.420	» Vicente Ferrão, dr.	78	12
1.421	» Peres Rodrigues	135	18
1.422	» Zeferino de Camargo	70	12
1.423	Joaquim de Almeida Campos.	48	9
1.424	» Alves Ferreira, padre	112	16
1.425	» Guimarães.	50	10
1.426	» Antonio de Arruda	100	15
1.427	» Martins da Silva	100	15
1.428	» de Araujo Pereira	114	16
1.429	» Augusto de Oliveira Santos	100	15
1.430	» Ribeiro do Valle, cel.	3.227	173
1.431	» Barbosa de Salles Pinto	64	11
1.432	» de Barros Aranha	13	2
1.433	» Camillo de Moraes	57	10
1.434	» de Campos Toledo	47	9

Numero	Accionistas	Acções	Votos
1.435	Joaquim Casimiro de Freitas	50	10
1.436	» Cintra	100	15
1.437	» Feliciano da Silva	135	18
1.438	» Franco de Mello	1.370	81
1.439	» Mourão	75	12
1.440	» Gil Pinheiro	300	27
1.441	» Gonçalves Moreira	249	24
1.442	» Hyppolito Fernandes Pimenta, dr.	5	1
1.443	» Ignacio de Abreu Valente	46	9
1.444	» Jacintho Ferreira	10	2
1.445	» filho de Joaquim Augusto Ribeiro do Valle Filho	12	2
1.446	» Leme do Prado	12	2
1.447	» Libanio Leite Ribeiro, dr.	226	23
1.448	» Luiz Gonzaga Alves Lima, menor	10	2
1.449	» de M. Pacheco	19	3
1.450	» Manoel de Campos Pinto	200	22
1.451	» da Fonseca	3	—
1.452	» Pereira	64	11
1.453	» Martins Manaia	20	4
1.454	» de Siqueira	160	20
1.455	» Moreira de Andrade, menor	2	—
1.456	» Nogueira de Carvalho, capitão	1.400	82
1.457	» Pereira Pinto	35	7
1.458	» Pinto de Moraes	99	14
1.459	» Pires de Camargo	180	21
1.460	» Quirino Simões	7	1
1.461	» dos Santos Guerra	2	—
1.462	» » Jorge	25	5
1.463	» » Lima	100	15
1.464	» » Mattos	37	7
1.465	» Simões Lameiro	86	13
1.466	» Soares da Costa Guimarães	3	—
1.467	» de Souza Campos Junior, dr.	352	30
1.468	» Tavares Leite, menor	4	—
1.469	» Thomaz Ancassuerd, padre, herança	3	—
1.470	» de Toledo Piza	23	4
1.471	Joaquina de Barros Mello	28	5
1.472	» Evarista Meirelles	15	3
1.473	» Ferreira Cardoso	55	10
1.474	» Penteadro Rocha	5	1
1.475	» filha do finado João Antonio de Mattos	1	—
1.476	» Maria de Jesus	42	8
1.477	» Ramalho Pinto de Castro	330	29
1.478	» Rosa de Toledo Oliveira	300	27
1.479	Jocelyna de Paula Souza	1	—
1.480	Jocelyno Gonçalves de Araujo	7	1
1.481	Joel Matile, menor	38	7
1.482	Jordano Ribeiro do Valle, menor	6	1

Numero	Accionistas	Ações	Votos
1.483	Jorge Chebabi, menor.	3	—
1.484	» Daniel Rodrigues	200	22
1.485	» Florence	6	1
1.486	» filho de Guilherme de Andrade Villares	50	10
1.487	» Luisello da Rocha Brito, menor	26	5
1.488	» de Toledo Dodsworth, dr.	124	17
1.489	José Affonso Ratto.	250	25
1.490	» de Aguiar Pessanha	250	25
1.491	» Alexandre Villac	14	2
1.492	» Alves de Godoy	260	25
1.493	» dos Reis, menor	3	—
1.494	» Alvim da Cunha	50	10
1.495	» Passos, menor.	10	2
1.496	» e Anna, filhos de Manoel Lopes Fortuna	1	—
1.497	» Antonio Corrêa Fontes	112	16
1.498	» de Gouvêa	200	22
1.499	» Grisi	200	22
1.500	» Marques, dr.	36	7
1.501	» de Mello, dr.	31	6
1.502	» Ribecco	1	—
1.503	» dos Santos	100	15
1.504	» Augusto Guerra	18	3
1.505	» Ribeiro do Valle	103	15
1.506	» Avancini	23	4
1.507	» Avelino Corrêa, dr.	73	12
1.508	» Mendes.	150	20
1.509	» de Azurem Costa	125	17
1.510	» B. de Almeida	2	—
1.511	» Barboza	10	2
1.512	» Benedicto, filho do finado Francisco Galdino de Toledo	1	—
1.513	» Borges dos Santos	200	22
1.514	» Botelho	7	1
1.515	» Brioschi	50	10
1.516	» Cabral de Mello Sobrinho	500	37
1.517	» Vasconcellos.	978	61
1.518	» Junior	393	32
1.519	» de Campos Valladão	31	6
1.520	» filho de Carlos Guimarães de Queiroz	8	1
1.521	» Carlos, filho de Joaquim Augusto Ribeiro do Valle Filho	13	2
1.522	» de Macedo Soares, dr.	71	12
1.523	» da Silva Telles, menor	6	1
1.524	» do Carmo Pires	15	3
1.525	» de Souza Meirelles.	15	3
1.526	» Celestino de Oliveira Soares	400	32
1.527	» Cesarino, herança	600	42
1.528	» Cestari.	300	27
1.529	» Christino Tavares Leite, menor, interdito	1	—

Numero	Accionistas	Ações	Votos
1.530	José Corrêa Pacheco e Silva, dr.	100	15
1.531	» da Costa, menor	9	1
1.532	» Costa Monteiro, dr.	25	5
1.533	» da Costa Pinheiro	100	15
1.534	» filho do finado Custodio Lopes Rodrigues	16	3
1.535	» Dias Aranha	151	20
1.536	» Domingos Rimoli	14	2
1.537	» Domingues Ribas	14	2
1.538	» Duarte de Figueiredo	50	10
1.539	» Eduardo, filho de João de Lacerda Soares	50	10
1.540	» Egydio Bandeira de Mello, menor	13	2
1.541	» » de Queiroz Aranha	1.500	87
1.542	» » Souza Aranha	175	21
1.543	» Elias Corrêa Pacheco, dr.	275	26
1.544	» » Gomes	5	1
1.545	» » de Paiva, Tte. cel., herança	1	—
1.546	» » » Filho	15	3
1.547	» Estanislau do Amaral, dr.	571	41
1.548	» Felipe Cursino de Moura, dr.	6	1
1.549	» Fernandes de Carvalho	15	3
1.550	» » Pinto, menor.	7	1
1.551	» Ferraz Franco.	15	3
1.552	» » Junior	115	16
1.553	» Ferreira de Assumpção, cel.	256	25
1.554	» » » Mello Nogueira, dr.	6	1
1.555	» Francisco Corrêa.	155	20
1.556	» » Malta	50	10
1.557	» » Monteiro do Amaral, menor	7	1
1.558	» » filho de Romeu de Campos Pinto.	200	22
1.559	» Gavião de Souza Neves, menor	9	1
1.560	» Gerin	335	29
1.561	» Gomes da Cunha.	27	5
1.562	» Guathemosim Nogueira	382	31
1.563	» Henrique de Barcellos, menor	6	1
1.564	» » Michaud, conego.	14	2
1.565	» Jayme de Almeida Pires, dr.	5	1
1.566	» Joaquim Cardoso de Mello Neto, dr.	71	12
1.567	» » da Costa	7	1
1.568	» filho do dr. José Felipe Cursino de Moura	1	—
1.569	» » de José Sylvestre Martins da Cunha	42	8
1.570	» Julio de Oliveira Cunha	70	12
1.571	» Laffaiete de Godoy, padre	162	20
1.572	» Leme do Prado	8	1
1.573	» Luiz Garcia	125	17
1.574	» » de Oliveira	109	15
1.575	» M. Dias	354	30
1.576	» Mafaldo	24	4
1.577	» Manoel de Barros Fonseca, dr.	50	10
1.578	» » Bastos da Silva, menor	1	—

Numero	Accionistas	Ações	Votos
1.579	José, filho de Manoel Lopes Fortuna	14	2
1.580	» Manoel Pupo	270	26
1.581	» Margarido	80	13
1.582	» Maria Alonso Francisco	97	14
1.583	» » Alves Ferreira Junior	100	15
1.584	» » Blanco	69	11
1.585	» » de Oliveira Santos	900	57
1.586	» » Simões	23	4
1.587	» » Tavares Leite, menor	1	—
1.588	» » Whitaker, dr	19	3
1.589	» Marianno Carneiro da Cunha Filho, dr.	37	7
1.590	» » Junior	10	2
1.591	» Mega	11	2
1.592	» Meyet	4	—
1.593	» Monteiro Pinheiro, commendador	1.295	77
1.594	» Montuoro, dr.	100	15
1.595	» Moreira de Andrade, menor	4	—
1.596	» Nhônhô Padre	124	17
1.597	» Nucci	153	20
1.598	» Oliva, dr	26	5
1.599	» de Oliveira Ferreira, dr.	300	27
1.600	» Pagura	3	—
1.601	» de Paula Leite de Barros, dr.	1.552	90
1.602	» » » Rodrigues Alves, dr.	100	15
1.603	» Pedro de Alcantara Figueiredo, major.	200	22
1.604	» Pedro Forster, menor	18	3
1.605	» » de Oliveira	110	16
1.606	» » Strasburg Junior	90	14
1.607	» Pereira Cardoso	500	37
1.608	» » Martins de Andrade	100	15
1.609	» » » Filho, menor	5	1
1.610	» de Pietro	80	13
1.611	» Pinto da Silva Novaes, Tte. cel.	3	—
1.612	» Pires Fernandes	80	13
1.613	» » Netto	50	10
1.614	» Prentice dos Santos Mulford, menor	1	—
1.615	» Quirino Simões	7	1
1.616	» Re	30	6
1.617	» Ribeiro de Barros Cobra, interdicto	14	2
1.618	» Ricardo	80	13
1.619	» Rodrigues Louzã	300	27
1.620	» Rossi, dr	20	4
1.621	» Sampaio de Freitas, menor	1	—
1.622	» de Sampaio Moreira	889	56
1.623	» dos Santos	12	2
1.624	» » » Filho	3	—
1.625	» » » Jorge	25	5
1.626	» » » Mattos	67	11
1.627	» da Silva Borges	251	25

Numero	Accionistas	Acções	Votos
1.628	José Simões de Lima	21	4
1.629	» Soares da Silva	10	2
1.630	» Soriano de Souza Filho, dr.	69	11
1.631	» Teixeira Junior	34	6
1.632	» Theodoro de Lima	113	16
1.633	» Valois de Castro, dr.	150	20
1.634	» Vieira Netto Leme, dr.	41	8
1.635	» Walfrido Prado Guimarães, menor	16	3
1.636	» Xavier Carvalho de Mendonça, dr.	100	15
1.637	Joseph Mainfray	200	22
1.638	» Vigna	10	2
1.639	Josephina Cabral de Vasconcellos	35	7
1.640	Josephina de Aguiar Melchert	270	26
1.641	» » Campos Toledo	10	2
1.642	» Gelman, menor.	20	4
1.643	» filha de João de Campos Toledo	5	1
1.644	» de Oliveira Costa	6	1
1.645	» Pereira do Prado	21	4
1.646	» Ramalho.	7	1
1.647	» dos Santos	9	1
1.648	» Soares de Camargo	8	1
1.649	» de Souza Franco Vieira	19	3
1.650	» Theodora Bulcão	103	15
1.651	Josephine Schmitt	6	1
1.652	Josias Gomes de Oliveira.	108	15
1.653	Josué de Almeida Prado	164	20
1.654	Joviano, filho de Joviano Alvim.	10	2
1.655	Juarez, filho de d. Dulce Alvaro Bueno	64	11
1.656	Judith Ferraz de Sampaio.	13	2
1.657	» filho do finado Januarío Navarro.	5	1
1.658	» de Toledo e Silva	34	6
1.659	Julia Bueno de Arruda	53	10
1.660	» Candelaria.	44	8
1.661	» Conteux Lopes	3	—
1.662	» Helena Rehder, menor	5	1
1.663	» filha de José Alves de Souza Sobrinho	1	—
1.664	» » » Sylvestre Martins da Cunha	44	8
1.665	» Maria Villac	56	10
1.666	» Martins Vieira	43	8
1.667	» Theodorico	10	2
1.668	Julietta Machado de Paiva.	8	1
1.669	Julio Augusto da Cunha, dr.	357	30
1.670	» Bertini.	50	10
1.671	» Cesar Ferreira Gandra	5	1
1.672	» » Isnard, menor.	8	1
1.673	» » de Queiroz Guimarães	77	12
1.674	» » » Souza	60	11
1.675	» » Tavares Paes Filho, menor.	26	5
1.676	» Chebabi, menor	3	—

Numero	Accionistas	Acções	Votos
1.677	Julio Ferreira	5	1
1.678	» » Bretas	100	15
1.679	» Francisco Pereira da Silva	400	32
1.680	» Joaquim Gonçalves Maia, dr.	10	2
1.681	» de Paula Ribeiro	6	1
1.682	» Soares de Arruda, dr.	300	27
1.683	» » Moura	141	19
1.684	Jurema Carneiro Fortes, menor	20	4
1.685	Justina Carneiro	35	7
1.686	» Martinelli	200	22
1.687	Justo Novaes, menor	72	12
1.688	Juvenal Alvim, major	25	5
1.689	» Izaias Forster	32	6
1.690	» e outros filhos de d. Nazareth Coelho	1	—
1.691	» da Silva Guimarães	5	1

L

1.692	Lachlan M. Smith	200	22
1.693	Ladisláu Gonzaga da Silva Leme	150	20
1.694	Lafayette de Arruda Camargo	258	25
1.695	Lamartine Ferreira Pinto	200	22
1.696	Laudelino Camillo de Moraes	91	14
1.697	Laudicena, filha de Antonio Ribeiro Collaço	3	—
1.698	Laura de Almeida Simões	28	5
1.699	» Antonietta Sydow Ayrosa	36	7
1.700	» Bierrembach de Castro	70	12
1.701	» Christina Maria Teixeira de Macedo Malta	17	3
1.702	» Fragoso Ferrão	145	19
1.703	» Simon Machado	11	2
1.704	» Valle	1	—
1.705	Laurinda Chebabi, menor	3	—
1.706	Lauro Alves de Andrade Cruz	1	—
1.707	» filho de Ernesto de Souza Lima	15	3
1.708	» » do finado Januario Navarro	5	1
1.709	Lavinia Dauntre Salles de Mello	60	11
1.710	» Medina	4	—
1.711	Lazara Alvim, menor	115	16
1.712	Lazaro Duarte do Pateo, menor	48	9
1.713	Leandro Pitta de Abreu Teixeira	300	27
1.714	Leon Raphael Weill, dr.	128	17
1.715	Leonel Swinerd	2	—
1.716	Leonides Justo Novaes	12	2
1.717	Leonor Ancassuerd Diniz, menor	2	—
1.718	» de Azevedo Oliveira	1	—
1.719	» » Castro Rozo	12	2
1.720	» Ferreira	15	3
1.721	» filha do finado Joaquim de Mattos Guimarães	11	2
1.722	» Monteiro da Silva	200	22

Numero	Accionistas	Acções	Votos
1.723	Leonor de Moraes Barros	125	17
1.724	» » » Coelho Rodrigues	40	8
1.725	» Rodrigues Dias	21	4
1.726	» » de Siqueira	9	1
1.727	» Teixeira Penteado	12	2
1.728	Leontina M. de Barros da Cunha Bueno	26	5
1.729	» filha de Manoel da Cunha Lobo	2	—
1.730	» de Oliveira Castro	10	2
1.731	Leopoldino Cunha	23	4
1.732	Leopoldo Accioli do Prado, dr.	30	6
1.733	Leovegildo da Silva Prado	477	36
1.734	Lia Souza Campos, menor	13	2
1.735	Libania Guerra da Veiga Pinto	98	14
1.736	Liborio Luiz Ferreira	114	16
1.737	Lila Morato Ferraz, menor	50	10
1.738	Lineu Gomes, menor	50	10
1.739	Lino Alonso	17	3
1.740	Lizetta Castellano, menor	7	1
1.741	Loja Maçonica Trabalho do Amparo	55	10
1.742	Lor Formentin, Mlle.	10	2
1.743	Louis Hourticq	10	2
1.744	Louisa Stanley	36	7
1.745	» Swinerd	2	—
1.746	Lourdes Carneiro Fortes, menor	20	4
1.747	Lourenço de Almeida Sampaio	11	2
1.748	» Gallo, menor	5	1
1.749	» Sarti	200	22
1.750	» Xavier de Almeida Bueno	320	28
1.751	Lucas Nolasco da Silveira	715	48
1.752	Lucette, filha de d. Maryette de Toledo	12	2
1.753	Lucia Isnard Villac	117	16
1.754	» de Moraes Cardim	129	17
1.755	» Moreira Machado	5	1
1.756	» filha do dr. Renato Gonçalves de Oliveira	5	1
1.757	» de Souza Moraes, menor	35	7
1.758	Lucilia de Azambuja Jordão	26	5
1.759	» » Azevedo Santos	5	1
1.760	» da Cunha Rocha	5	1
1.761	» filha de Morivalde Lobo da Costa	6	1
1.762	Lucilla Alvim	115	16
1.763	» filha de d. Leonor de Almeida Prado e Souza	10	2
1.764	» Lintz Freitas, menor	14	2
1.765	» filha de Manoel da Cunha Lobo	2	—
1.766	» de Mattos Barretto	125	17
1.767	» Michaela Forster Ramos	60	11
1.768	» filha de Michel Callogeras	5	1
1.769	» Prado Pinto	1	—
1.770	Lucille Salomon	40	8
1.771	Lucinda Lydia Vieira Bresciani, menor	4	—

Numero	Accionistas	Ações	Votos
1.772	Lucinda Meirelles	10	2
1.773	Lucio Canavarro, menor	1	—
1.774	Lucrezia Angiolina Ribecco	8	1
1.775	Lucy Anderson, menor	42	8
1.776	» Williams	10	2
1.777	Ludovica de A. Santos	27	5
1.778	Luiz Albino Barboza de Oliveira, dr.	14	2
1.779	» » filho do dr. Luiz Albino Barbosa de Oliveira Junior	3	—
1.780	» Alves Cruz de Camargo, menor	6	1
1.781	» » de Rezende	1	—
1.782	» Antonio Cortina	50	10
1.783	» » Pereira, padre	43	8
1.784	» » filho de Tito Prates da Fonseca	2	—
1.785	» Aristeo Nucci, menor	10	2
1.786	» Baptista Junior	2	—
1.787	» Catelli, filho do finado Achilles Catelli	14	2
1.788	» Cavalcanti Bierrembach, menor	17	3
1.789	» Costa	10	2
1.790	» da Costa, menor	9	1
1.791	» Dumont Villares	130	18
1.792	» Furtado Gouveia Sobrinho	150	20
1.793	» G. de Souza e Silva	50	10
1.794	» Gonzaga de Amarante Cruz, dr.	500	37
1.795	» » Moura, monsenhor	22	4
1.796	» Henrique Levy	62	11
1.797	» Jannuzzi Netto	4	—
1.798	» Jorge Tavares, menor	60	11
1.799	» José Martins Vieira	1.094	67
1.800	» » de Mello, herança	45	9
1.801	» Leme Machado, menor	2	—
1.802	» Marçal de Paiva	15	3
1.803	» Martins Rodrigues	150	20
1.804	» Mathias	4	—
1.805	» Medici	100	15
1.806	» Octavio de Souza Prates	41	8
1.807	» Pinto Bastos, herança	57	10
1.808	» Redondano	5	1
1.809	» Ribeiro Porto	15	3
1.810	» Serafim	94	14
1.811	» de Souza Queiroz	2	—
1.812	» Tavares Alves Pereira, dr.	150	20
1.813	» Teixeira Góes	70	12
1.814	» de Tullio	34	6
1.815	Luiza de Almeida Leite da Silva	230	24
1.816	» Barboza de Oliveira de Bulhões Ribeiro	20	4
1.817	» filha do capitão tenente Elyziario Pereira Pinto	50	10
1.818	» F. de Camargo Pacheco, interdicta	1	—
1.819	» Machado	19	3

Numero	Accionistas	Ações	Votos
1.820	Luiza Maria de Jesus	4	—
1.821	» de Paiva Pereira Dias, interdicta	47	9
1.822	» Peixoto Peral Rengel	1.120	68
1.823	» Salles de Paula Souza	57	10
1.824	» Sampaio de Souza Camargo	24	4
1.825	» Thereza de França	5	1
1.826	Lyceu Salesiano do Sagrado Coração de Jesus, de São Paulo	135	18
1.827	Lycurgo Leite, dr.	5	1
1.828	Lydia Alves Bandeira	10	2
1.829	» filha do finado Antonio da Costa Junior	180	21
1.830	» Giordano, menor	25	5
1.831	» de Moraes	7	1
1.832	» Toledo Pires	100	15
1.833	Lygia Pastana Smith, menor	13	2
M			
1.834	Madame Arthur Levy	10	2
1.835	Madeleine Dechatre	22	4
1.836	» » e Guy Dechatre	1	—
1.837	» Levy, filha do finado Arthur Levy	280	26
1.838	Mãdre Facchini Oliva	42	8
1.839	» Storti Costanza	113	16
1.840	Maercio Tavares Leite, menor	1	—
1.841	Magalhães Barker & Cia	207	22
1.842	Magdalena Gallo	12	2
1.843	Malvina de Barros Leme	8	1
1.844	» Candida Rangel	8	1
1.845	» do Prado Pastana	338	31
1.846	Manoel Affonso Martins Costa	32	6
1.847	» Alexandre Fontes	1.000	62
1.848	» de Almeida Proença	100	15
1.849	» Alves Caldeira, commendador	25	5
1.850	» Amadeu Gomes, menor	436	34
1.851	» Anselmo de Souza	4	—
1.852	» Antonio de Araujo, menor	559	40
1.853	» Augusto Ribeiro	6	1
1.854	» de Azevedo Maia	35	7
1.855	» Barboza Martins	50	10
1.856	» de Campos Penteado	43	8
1.857	» Candido da Costa	230	24
1.858	» Carlos Gomes, menor	407	32
1.859	» Conceição	4	—
1.860	» Conteux	3	—
1.861	» da Costa	100	15
1.862	» » Ferreira	80	13
1.863	» Dias	5	1
1.864	» » de Toledo	15	3

Numero	Accionistas	Ações	Votos
1.865	Manoel Duarte Mathias	150	20
1.866	» Fernandes Sampaio	105	15
1.867	» Ferreira Martins e Abreu	34	6
1.868	» » Pinto	276	26
1.869	» » Santiago	70	12
1.870	» Francisco Tortas	59	10
1.871	» de Freitas Figueiredo	18	3
1.872	» Gonçalves Cerdeira, herança	34	6
1.873	» de Jesus Rodrigues de Castro	17	3
1.874	» João de Carvalho	1	—
1.875	» Joaquim Gonçalves	2	—
1.876	» José Ferreira de Carvalho	200	22
1.877	» » Pinto	40	8
1.878	» dos Santos Malheiros	1	—
1.879	» Maria	150	20
1.880	» » Saraiva Filho	13	2
1.881	» Marques Patarra	36	7
1.882	» Martins de Azevedo	1	—
1.883	» » Felgueiras	171	21
1.884	» de Moraes	1.200	72
1.885	» Pereira Guimarães, dr.	160	20
1.886	» » Lima	21	4
1.887	» » Mil-homens	60	11
1.888	» Placido da Costa	40	8
1.889	» Raymundo Gomes	4	—
1.890	» Rollemberg Leite Sampaio, dr.	150	20
1.891	» dos Santos	150	20
1.892	» » Maia	170	21
1.893	» » » Pica	48	9
1.894	» » » Teixeira	3	—
1.895	» da Silva Prado	42	8
1.896	» de Souza Gonçalves Brandão	250	25
1.897	» da Terra Pereira Vianna, dr.	144	19
1.898	» Theodoro d'Avilla	120	17
1.899	» Vinheta, padre	75	12
1.900	Marcel Kauffmann, menor	17	3
1.901	» Weill	128	17
1.902	Marcelle Jeanne Colombet	9	1
1.903	» Marie Gnema	2	—
1.904	Marcellino Alves Sylvestre	44	8
1.905	Marcello, filho de Mario Rudge	1	—
1.906	Marciana, filha do finado João Antonio de Mattos	1	—
1.907	Marcilio Souza Leite	10	2
1.908	Marcolina Ribeiro de Barros Cobra, interdicta	59	10
1.909	Marcolino de Camargo Cruz, menor	1	—
1.910	Margarida Costa	5	1
1.911	» Dumont Villares Salgueiro	310	28
1.912	» filha de Guilherme de Andrade Villares	50	10
1.913	» Julieta de Azevedo Marques	247	24

Numero	Accionistas	Ações	Votos
1.914	Margarida de Miranda Noschesi	122	17
1.915	» Prado Gomide, menor	5	1
1.916	» Teixeira Leite Penido	78	12
1.917	Marguerite Marie Louise Espivent de la Villesboisnet	121	17
1.918	Maria Adelaide Ramalho Abreu	8	1
1.919	» Aldina P. Martins	650	45
1.920	» Alice, filha do finado dr. João M. Ayrosa Galvão	7	1
1.921	» Alves Pinto, menor	7	1
1.922	» » Duarte	227	23
1.923	» » de Sampaio	44	8
1.924	» Amalia Santos Dumont	155	20
1.925	» Amancia do Nascimento	22	4
1.926	» Amelia, filha do dr. Annibal Pompêo de Souza Lobão Macedo Chaves	13	2
1.927	» » Cabral de Vasconcellos	65	11
1.928	» » Coelho da Rocha	100	15
1.929	» » de Faria Tavares, menor	2	—
1.930	» » » Gouveia Rios	8	1
1.931	» » » Oliveira Cunha, menor	100	15
1.932	» » da Silva Martins	35	7
1.933	» » Teixeira de Almeida Pires	61	11
1.934	» Anastacia, filha de Manoel Raymundo	2	—
1.935	» Ancassuere de Carvalho	4	—
1.936	» Angelica Dias de Toledo	64	11
1.937	» » filha de d. Maria Candida Gloria Moutte	1	—
1.938	» » de Oliveira	1	—
1.939	» » » Queiroz Telles	11	2
1.940	» » dos Santos Vieira	2	—
1.941	» » de Souza Queiroz de Barros	23	4
1.942	» , Annibal, Oscar e Esther, filhos do finado Fer- nando de Campos Barros	50	10
1.943	» d'Anunciação Ferreira de Abreu	50	10
1.944	» Antonia Salinas	5	1
1.945	» Antonietta Forster Sampaio	98	14
1.946	» » filha de Gabriel Pupo Nogueira	46	9
1.947	» Aparecida Alvim Passos, menor	10	2
1.948	» » Smith, menor	13	2
1.949	» de Araujo Cintra	100	15
1.950	» Augusta Nogueira	146	19
1.951	» » Pacheco Jordão	60	11
1.952	» Baenninger Durrieu	140	19
1.953	» Bella Monteiro	12	2
1.954	» Benedicta de Moraes	34	6
1.955	» Bertini	36	7
1.956	» Bueno de Camargo	370	31
1.957	» » Teixeira, menor	20	4
1.958	» Buhler	8	1
1.959	» de Campos Mello	1.281	74

Numero	Accionistas	Ações	Votos
1.960	Maria de Campos Nunes	9	1
1.961	» Candida de Azevedo Marques	107	15
1.962	» » » Barros Souza	35	7
1.963	» » » Campos Cezar, menor	100	15
1.964	» » » Penteado	100	15
1.965	» Cardoso Alves	15	3
1.966	» Carlota, filha de Sebastião Gama	30	6
1.967	» do Carmo Jorge Tavares, menor	30	6
1.968	» » » Monteiro do Amaral	7	1
1.969	» » » Muniz de Mello	67	11
1.970	» » » de Paula Teixeira	45	9
1.971	» » » Pinto	120	17
1.972	» » » filha de Sebastião Gama	30	6
1.973	» » » Tavares	24	4
1.974	» Catharina Bossa, menor	31	6
1.975	» Cecilia de Oliveira Monteiro	17	3
1.976	» » dos Santos	8	1
1.977	» Celeste Gama de Almeida	30	6
1.978	» Clarisse de Paula Teixeira	41	8
1.979	» Conceição de Godoy, menor	150	20
1.980	» da Conceição Barros Cobra	14	2
1.981	» » » Junqueira Gallo	20	4
1.982	» » » filha de d. Maria de Vasconcellos de Uihôa Cintra	17	3
1.983	» » » Soares de Lima, menor	4	—
1.984	» » » Vaz, herança	300	27
1.985	» Costa Monteiro	25	5
1.986	» Custodia Leite	19	3
1.987	» Dantas do Amaral	5	1
1.988	» Dias de Castro	32	6
1.989	» das Dôres de Camargo Barros	9	1
1.990	» » » Ferreira	50	10
1.991	» » » Ribeiro	12	2
1.992	» Duarte, menor	5	1
1.993	» Dulcelina de Campos Toledo	126	17
1.994	» Dumont Villares	910	58
1.995	» Edméa da Silveira Bueno, menor	6	1
1.996	» Elisa Pereira dos Santos	57	10
1.997	» Elvira Machado	80	13
1.998	» Emilia de Campos Ribeiro Collaço	3	—
1.999	» Estella, filha de Sebastião d'Azevedo Araujo Gama filha do finado dr. Estevam de Negreiros Gui- marães	30	6
2.000	» Esther de Castro, menor	21	4
2.001	» » Cesar	2	—
2.002	» » Despaux Guilhem	50	10
2.003	» Eufrosina da Cunha Cintra, interdicta	500	37
2.004	» Eugenia Monteiro de Barros, condessa Mon- teiro de Barros	114	16
2.005	» » »	4	—

Numero	Accionistas	Acções	Votos
2.006	Maria Eugenia Ribeiro	67	11
2.007	» Eulalia Jorge Tavares, menor.	100	15
2.008	» Euphrasia da Rosa Furtado	50	10
2.009	» Felicissima de Proença Pinto de Moura	23	4
2.010	» filha do finado Fernando de Campos Barros	9	1
2.011	» Ferreira de Camargo	200	22
2.012	» » Moraes	84	13
2.013	» » Penteado, menor.	12	2
2.014	» de Figueiredo Siqueira, menor	1	—
2.015	» Fragoso Ferrão	123	17
2.016	» Francisca de Camargo Andrade	308	27
2.017	» » Forjaz Lobo Vianna	80	13
2.018	» » Pacheco Jordão.	60	11
2.019	» Gabriella, Anna Augusta e Maria das Dôres da Silva Santos.	14	2
2.020	» da Gloria Monteiro	11	2
2.021	» » Sertorio	144	19
2.022	» Guedes Penteado de Camargo	19	3
2.023	» Guilhermina Celidonio Gomes dos Reis	27	5
2.024	» Helena da Silva Telles, menor	5	1
2.025	» Ignez, filha de João de Lacerda Soares	50	10
2.026	» » da Silva Oliveira	152	20
2.027	» Inayá, filha do dr. Octaviano Pacheco Jordão.	5	1
2.028	» Innocencia do Nascimento	43	8
2.029	» Ismenia de Souza	15	3
2.030	» Izabel Corrêa	20	4
2.031	» » da Fonseca Franco.	23	4
2.032	» » Gomide Furtado	100	15
2.033	» » Pacheco Jordão.	48	9
2.034	» » de Queiroz Guimarães, menor	6	1
2.035	» de Jesus Cerdeira	110	16
2.036	» Joanna Penteado Ferreira	100	15
2.037	» » Pires Barreto	100	15
2.038	» filha do finado João Rimoli	14	2
2.039	» Joaquina de Mattos	150	20
2.040	» José Aranha de Azevedo, menor	11	2
2.041	» » de Camargo	10	2
2.042	» » » (2. ^a).	22	4
2.043	» » da Conceição Vomero	247	24
2.044	» » filha do dr. Eduardo Teixeira Junior	5	1
2.045	» » Forster, menor	18	3
2.046	» » Franco Jardim	146	19
2.047	» » Junqueira de Andrade, menor	4	—
2.048	» » Marcondes Machado	25	5
2.049	» » de Mello, menor	46	9
2.050	» » Menezes Pinto	50	10
2.051	» » dos Santos Jorge.	40	8
2.052	» » Tavares Paes, menor	26	5
2.053	» » Teixeira Rebello	85	13

Numero	Accionistas	Ações	Votos
2.054	Maria, filha de José Sylvestre Martins da Cunha .	44	8
2.055	» Josephina Villac	91	14
2.056	» Julia Ferreira	64	11
2.057	» Käuers	20	4
2.058	» Laborde Forster	6	1
2.059	» Leonor Nucci	1	—
2.060	» Liner Martins	40	8
2.061	» Loreto Soares de Lima, menor	4	—
2.062	» Louise de Martin du Tyrac de Marcellus, con- dessa de Montbron	86	13
2.063	» de Lourdes, filha de d. Arminda Ferraz Pulino .	12	2
2.064	» » Cantinho Ibiapina	9	1
2.065	» » filha de Carlos Galvão Prestes	4	—
2.066	» » do finado Domingos Leite Penteado Junior	12	2
2.067	» » filha de d. Elisa de Abreu Sampaio	7	1
2.068	» » Ramos de Oliveira, menor	5	1
2.069	» » Vaz Vieira de Lima, menor	11	2
2.070	» Lourença de Jesus	131	18
2.071	» filha de Lucas Nolasco da Silveira	8	1
2.072	» Lucia Monteiro de Barros, menor	1.000	62
2.073	» filha do finado Luiz Costa Monteiro	8	1
2.074	» Luiza de Camargo	40	8
2.075	» » Medeiros Peixoto	12	2
2.076	» » Moniz Gordilho	54	10
2.077	» Luzia de Queiroz Aranha	1.120	68
2.078	» Machado Craveiro	5	1
2.079	» Marcolina Monteiro de Barros Portella	530	39
2.080	» Margarida Ayrosa Galvão	2	—
2.081	» Monteiro de Pinho	7	1
2.082	» Moreira de Andrade, menor	4	—
2.083	» Nadir e Alcides Freire do Prado, menores	43	8
2.084	» de Nazareth, filha de João Nogueira Ferraz Filho .	75	12
2.085	» Nazareth, Maria Aparecida, José Marques de Rezende e Maria de Lourdes, filhos do finado Domingos Ferreira de Rezende	73	12
2.086	» Noemia Décourt	56	10
2.087	» de Oliveira Cesar, interdicta	80	13
2.088	» Olympia Ferreira de Andrade Maia	89	13
2.089	» Ozoria Ferreira dos Santos	222	23
2.090	» Pacheco Monteiro	36	7
2.091	» Pastana	42	8
2.092	» de Paula Souza	150	20
2.093	» Peixoto da Costa	114	16
2.094	» Pupo de Godoy	90	14
2.095	» dos Reis Pinto da Rocha	28	5
2.096	» Ribeiro Nogueira Define	252	25
2.097	» do Valle, menor	6	1
2.098	» Ricardo	58	10

Numero	Accionistas	Ações	Votos
2.099	Maria Rita Alves de Camargo, menor, interdicta.	400	32
2.100	» » Duarte do Pateo, menor	48	9
2.101	» » Monteiro de Barros Roxo	153	20
2.102	» da Rocha Leão	29	5
2.103	» Rodrigues Alves Cezar.	500	37
2.104	» Rolim de Oliveira, interdicta.	40	8
2.105	» Rosa de Assumpção Pinto	20	4
2.106	» » Nathalina	16	3
2.107	» do Rosario Mangini de Almeida, menor	1	—
2.108	» Ruth, filha de Joaquim Victorino de Toledo.	111	16
2.109	» dos Santos Mattos.	70	12
2.110	» Santos Milharado	2	—
2.111	» Schorcht.	30	6
2.112	» da Silva Camargo	18	3
2.113	» » Pinto	50	10
2.114	» » Silveira Garrido, curatelada	6	1
2.115	» de Souza Rocha, herança.	940	59
2.116	» Stella Ribeiro, menor	50	10
2.117	» Strasburg Assumpção	147	19
2.118	» Suzana Dias de Toledo Campos.	18	3
2.119	» Thereza do Amaral Ferraz	93	14
2.120	» » Bandeira de Mello	1.000	62
2.121	» » Kaysel.	19	3
2.122	» » do Rego Freitas, menor.	265	25
2.123	» » Ringmann.	39	7
2.124	» » da Silveira Bueno	36	7
2.125	» Thomasia de Toledo	30	6
2.126	» de Vasconcellos Malheiros, herança.	331	29
2.127	» Villela	18	3
2.128	» Violeta Pires, menor	20	4
2.129	» Zanesco Catelli	17	3
2.130	Marianna Berkeley	8	1
2.131	» Candida da Silva	134	18
2.132	» Carolina, filha de d. Mathilde Ribeiro de Magalhães Gomes	5	1
2.133	» Clementina Rodrigues do Prado.	551	40
2.134	» filha de Crescencio de Oliveira Brasil	7	1
2.135	» » do cel. Joaquim Augusto Ribeiro do Valle.	10	2
2.136	Marie Ashton Krug	366	30
2.137	» Jeanne Bauer	16	3
2.138	» Louise Lucy Henriette Dyke Gautier	15	3
2.139	» » Raoul	6	1
2.140	» Magdeleine Blanc	34	6
2.141	Marietta Avila	7	1
2.142	» Farsarella	59	10
2.143	» Pinto Blandy.	2	—
2.144	» de Souza Gomes	50	10
2.145	Marina Pastana Smith, menor	13	2

Numero	Accionistas	Ações	Votos
2.146	Marina Steidel de Toledo	40	8
2.147	Mario Alves de Andrade Cruz	1	—
2.148	» , Annibal e Alcino Ribeiro de Lima, menores.	437	34
2.149	» C. de Assumpção Vieira	10	2
2.150	» Francisco Caldas	14	2
2.151	» filho do finado Mario Augusto da Silva	3	—
2.152	» » dr. Olyntho Rodrigues Dantas	1	—
2.153	» Pacca,	5	1
2.154	» de Paula Souza, menor	1	—
2.155	» Ribas, menor	6	1
2.156	» Rodrigues, capitão	1	—
2.157	» de Siqueira	6	1
2.158	» Tavares Leite, menor	1	—
2.159	Martha Fenner	94	14
2.160	» Hannah Barnsley	6	1
2.161	» Negreiros	17	3
2.162	Martinho Burchard, herança	686	46
2.163	» Lenzi	217	23
2.164	Mary Dulley Lupton	343	29
2.165	Maternidade de Campinas	120	17
2.166	Mathias Rodrigues Liberado	60	11
2.167	Mathilde Fretin	23	4
2.168	» Melchert da Fonseca de Macedo Soares	1.000	62
2.169	» Ribeiro de Magalhães Gomes	20	4
2.170	Matriz de Barra Mansa	42	8
2.171	» » São Geraldo, Parochia das Perdizes, de São Paulo	2	—
2.172	» » » José de Mogy Mirim	1.093	67
2.173	Maud Mary Mants	20	4
2.174	» Snape	6	1
2.175	Maurice Levy, filho do finado Arthur Levy	205	22
2.176	Mauro Elias de Godoy, menor	150	20
2.177	» Teixeira de Camargo Filho	276	26
2.178	Max Weiszflog	5	1
2.179	Maxima Garcia da Silva Monteiro	11	2
2.180	Maximiana, Euclides e outros filhos do finado Fran- cisco Galdino de Toledo	2	—
2.181	Maximiano de Camargo	17	3
2.182	» Ferraz de Camargo	38	7
2.183	Maximino José Nogueira	2	—
2.184	Melchiades Junqueira, dr.	300	27
2.185	Meneghelli Margherita	100	15
2.186	Mercêdes Quirino Pereira Bueno	76	12
2.187	Messias Ferreira Rocha, d.	206	22
2.188	Miguel A. Rinaldi	1.741	99
2.189	» filho do finado dr. Estevam de Negreiros Guimarães	21	4
2.190	» Soares de Moura	85	13
2.191	» Vairo, dr.	2	—

Numero	Accionistas	Acções	Votos
2.192	Miguel Vieira Monteiro	2.100	117
2.193	Militão Nogueira de Carvalho, cel.	446	34
2.194	Minervina Rachel Forster.	82	13
2.195	Mitra da Diocese de Goyaz	55	10
2.196	Moacyr de Queiroz Niglio, menor	2	—
2.197	Mosteiro de São Bento, em São Paulo.	6	1
2.198	Moysés Marcondes, dr.	125	17
N			
2.199	Nair, filha do dr. Alfredo Patricio do Prado Paulista	3	—
2.200	» » de Carlos Sampaio Peixoto	5	1
2.201	» Junqueira de Andrade, menor.	6	1
2.202	» Vaz Schumann Rodrigues	25	5
2.203	Nancy, casada com Arthur Eddowes	25	5
2.204	Narciza Arruda de Souza Aranha	201	22
2.205	» da Conceição	1	—
2.206	Narcizo Belli	60	11
2.207	Natale Logatto, dr.	100	15
2.208	Nathalia Aranha	29	5
2.209	National City Bank of New York	148	19
2.210	Nékinha, filha do dr. José Theodoro Bayeux.	5	1
2.211	Nelson Carneiro Fortes, menor	85	13
2.212	» Leme, menor	5	1
2.213	» Swinerd.	2	—
2.214	Nereu Gilberto de Moraes Guerra, tenente.	40	8
2.215	Nesanto Polycarpo Neves dos Santos, menor	3	—
2.216	Nestor, filho de Antonio Manoel Gonçalves	7	1
2.217	» de Barros	500	37
2.218	Nícia Alvim Passos, menor	10	2
2.219	Nicolau Consentino, padre	6	1
2.220	Nicolina, filha de d. Dulce Alvaro Bueno.	64	11
2.221	Nilde, filho de Coralio Ribeiro dos Santos	1	—
2.222	Noemia, Alcina e outros filhos de Evaristo de Araujo Aguiar	21	4
2.223	» filha do finado dr. Carlos de Andrade Villares	130	18
2.224	» » de d. Mathilde Ribeiro de Magalhães Gomes	5	1
2.225	Norbertina Ribeiro do Valle, menor.	6	1
O			
2.226	Obra de Preservação dos Filhos de Tuberculosos Pobres	38	7
2.227	Obras do Altar de São Roque, da Igreja do Rosario de Campinas	19	3
2.228	» de Vocação Ecclesiastica do Bispado de Campinas	50	10
2.229	Ocrisia de Abreu Soares	423	33
2.230	Octaviano C. Vianna	58	10

Numero	Accionistas	Acções	Votos
2.231	Octaviano da Costa Vieira, dr.	5	1
2.232	» Ferraz	6	1
2.233	» José Rodrigues	32	6
2.234	» Pacheco Jordão, dr.	108	15
2.235	Octavio Affonso de Mello, dr.	200	22
2.236	» Celidonio Gomes dos Reis, menor	28	5
2.237	» Hildebrand, menor	2	—
2.238	» filho de Leovegildo da Silva Prado	1	—
2.239	Odette Balbo, menor	12	2
2.240	Odilla Bueno Backeuser	21	4
2.241	» Hilknner, menor	5	1
2.242	» Prado Pinto	1	—
2.243	» Röhe	8	1
2.244	Odillon Waldemiro de Paiva	15	3
2.245	Odon Lima Cardoso	1	—
2.246	Olavo de Queiroz Guimarães, dr.	250	25
2.247	» » » Filho, menor	5	1
2.248	» Tavares Paes	3	—
2.249	Olezia, filha de Joaquim Victorino de Toledo	111	16
2.250	Olga, filha de Antonio Ribeiro Collaço	3	—
2.251	» Castello Branco de Gusmão	8	1
2.252	» Eugenia Richter	2	—
2.253	» Franco do Amaral, menor	25	5
2.254	» Gallo, menor	5	1
2.255	» filha de d. Leonor de Magalhães Lima	59	10
2.256	» Röhe	8	1
2.257	Olinda Farani	300	27
2.258	Olinto Lunardi	15	3
2.259	Olivia de Almeida Lambert	6	1
2.260	» Guedes Penteadado	132	18
2.261	» de Moraes Florence, herança	387	31
2.262	» Nogueira de Carvalho, menor	293	27
2.263	» Rodrigues Alves Sampaio	500	37
2.264	Olympia Gomes Guimarães, menor	435	34
2.265	» Meirelles	146	19
2.266	» Nogueira de Carvalho, menor	303	27
2.267	» Vergueiro Rudge	40	8
2.268	Olympio Ferreira Jorge	20	4
2.269	» da Silva Miranda, dr.	20	4
2.270	Ondina de Queiroz Niglio, menor	2	—
2.271	» da Rocha Novaes, menor	3	—
2.272	Orlando, filho de Benedicto de Paula Rodrigues	15	3
2.273	» de Padua Salles, dr.	35	7
2.274	Oscar de Barros Fagundes	116	16
2.275	» Bastos Montenegro	26	5
2.276	» Dias de Toledo	10	2
2.277	» filho do finado Fernando de Campos Barros	9	1
2.278	» Kesselring	6	1
2.279	» Nardy	10	2

Numero	Accionistas	Ações	Votos
2.280	Oscar Rodrigues	12	2
2.281	» » Alves, dr.	100	15
2.282	» Rudge	12	2
2.283	» Wagner	11	2
2.284	Oswaldo Alvaro Bueno	228	23
2.285	» Aranha Bandeira de Mello, menor	13	2
2.286	» Dias Ferraz	25	5
2.287	» de Moraes Dantas, dr.	45	9
2.288	» filho de Tito Prates da Fonseca	2	—
2.289	Othelo Mélega	3	—
2.290	Othilia de Souza Moraes	33	6
2.291	Ottília Barboza de Oliveira	6	1
2.292	» filha do finado Domingos Leite Penteado Junior	12	2
2.293	» Piffer	40	8
2.294	» Vaz Vieira de Lima, menor	11	2
2.295	Otto Bechstädt	5	1
2.296	» Bittencourt	3	—
P			
2.297	Palma Angerami, menor	50	10
2.298	Palmira Pastana	30	6
2.299	Paschoal Ottajano	280	26
2.300	Paschoalino Nucci, menor.	5	1
2.301	Pascoal Gazineo, padre, herança.	50	10
2.302	Paul Charles Nathan	100	15
2.303	» Killiam, filho de Rudolph O. Kesselring.	1	—
2.304	» Witzig	25	5
2.305	Paula Justo Novaes	12	2
2.306	» Ramalho de Brito	100	15
2.307	» da Silva Prado	33	6
2.308	Paulina Augusta de Barros Campos	450	35
2.309	» de Figueiredo Siqueira, menor.	1	—
2.310	Paulo Alves Cruz, menor, curatelado	13	2
2.311	» de Campos Freire	78	12
2.312	» Décourt	25	5
2.313	» Ferraz de Camargo.	80	13
2.314	» Jannuzi	20	4
2.315	» José Villac, dr.	5	1
2.316	» Leite de Assis, menor	4	—
2.317	» Monteiro.	3	—
2.318	» de Moraes Barros, dr.	80	13
2.319	» Pastana Smith, menor.	13	2
2.320	» Prado von Atzingen, dr.	10	2
2.321	» Ribeiro do Valle, menor	10	2
2.322	» dos Santos Fortes	7	1
2.323	» Siciliano, dr.	37	7
2.324	» de Souza Queirós, dr.	2.000	112

Numero	Accionistas	Ações	Votos
2.325	Paulo Städter	42	8
2.326	» » Junior, menor	13	2
2.327	» Tavares Leite, menor	3	—
2.328	» Tibiriçá	30	6
2.329	Pedro Alexandrino Justo Novaes	13	2
2.330	» Amando de Barros	83	13
2.331	» Catelli, filho do finado Achilles Catelli	14	2
2.332	» Colli	15	3
2.333	» Cunha	100	15
2.334	» Elias de Godoy	151	20
2.335	» da Fonseca Machado Nunes	57	10
2.336	» Gaudino	191	22
2.337	» Ismael Forster	86	13
2.338	» José da Silva Brito, conego	160	20
2.339	» Nespoli	5	1
2.340	» filho do finado Pedro Egydio de Souza Aranha Filho	100	15
2.341	» Penteado, cel.	6	1
2.342	» Picca	100	15
2.343	» de Souza Campos	200	22
2.344	» Vicente de Azevedo Junior, dr.	17	3
2.345	Percy Joseph Twiss	40	8
2.346	» William Crewe	387	31
2.347	Picca José	240	24
2.348	Piedade, filha de Manoel Joaquim	16	3
2.349	Placidina Maria de Jesus	24	4
2.350	Placido Pinto Ribeiro	62	11
2.351	Plinio, filho de Joaquim Victorino de Toledo	111	16
2.352	» Marques da Silva Ayrosa, dr.	1	—
2.353	Pobres de Jundiahy	9	1
2.354	» do Testamento de Antonio V. Teixeira	14	2
2.355	Polydoro Pinto de Carvalho	4	—
2.356	Polysanto Polycarpo Neves dos Santos, menor	1	—
2.357	Pompêo de Tullio	10	2
2.358	Prescilla de Abreu Soares	117	16
2.359	» » » » , menor	239	24
2.360	Presciliana de Abreu Soares, menor	2	—
2.361	» » Oliveira Soares	10	2
2.362	» » Ribeiro do Valle	66	11
2.363	Prudente Corrêa	200	22
2.364	» José Corrêa	17	3
2.365	» de Moraes Filho, dr.	71	12
2.366	Pudenciana de Azevedo Paiva Ferreira Netto	171	21
Q			
2.367	Queirós, Barros & Cia.	1.571	91
2.368	Querubina Amelia de Camargo	58	10
2.369	» Roza de Castro	316	28

Numero	Accionistas	Acções	Votos
2.370	Quintino, curatelado, filho de Estevam Cardoso de Negreiros	20	4
2.371	Quirino Alves da Silveira Cezar.	20	4
R			
2.372	Rachel Judith Valente Couto.	33	6
2.373	» Prado Guimarães, menor.	16	3
2.374	Ramiro Monteiro dos Santos.	15	3
2.375	Ramon Alvarez Peres.	35	7
2.376	Raphael Biltz	45	9
2.377	» Daniel Rodrigues	200	22
2.378	» Ernesto de Vita	100	15
2.379	» filho de Joaquim Franco de Mello	5	1
2.380	» Minervino.	163	20
2.381	» Rubio Lopez	60	11
2.382	» de Souza Queiroz Platt.	3	—
2.383	Raphaela Dias Minhoto Ferraz	42	8
2.384	Raul de Campos Nunes	9	1
2.385	» filho de Joaquim Franco de Mello	5	1
2.386	» Monteiro dos Santos.	5	1
2.387	» Soares de Moura, dr., herança.	99	14
2.388	Ré Jacomo	33	6
2.389	Real e Benemerita Sociedade Portuguesa de Beneficencia de São Paulo	500	37
2.390	» Sociedade Portuguesa de Beneficencia de Campinas	550	40
2.391	Regina Alves Baptista.	8	1
2.392	Remigio Gomes Guimarães, dr.	83	13
2.393	Renata, filha do dr. Rodolpho Crespi	1	—
2.394	Renato, curatelado, filho de Estevam Cardoso de Negreiros	40	8
2.395	» Gonçalves de Oliveira, dr.	63	11
2.396	» de Moraes Dantas, dr.	3	—
2.397	» Ribeiro dos Santos Camargo	2	—
2.398	» Tavares Leite, menor	1	—
2.399	René Flachfeld	50	10
2.400	» Lefevre	10	2
2.401	Ricardina Baptista da Silva	93	14
2.402	Ricardo, filho de d. Alexandrina Marques de Castro	10	2
2.403	» Mendes Gonçalves, menor.	1	—
2.404	» Severo da Fonseca Costa, dr.	500	37
2.405	Risoleta Ferreira Jorge	150	20
2.406	Rita de Camargo Ferraz	50	10
2.407	» » Cassia Ferreira Alves	31	6
2.408	» » Penteadó	59	10
2.409	» Cecilia de Castro Lima	11	2
2.410	» Maria da Conceição	2	—
2.411	» Pinheiro Machado	11	2
2.412	» Ribas da Silva	10	2
2.413	Robert Alexander Sandall.	100	15

Numero	Accionistas	Acções	Votos
2.414	Roberto Egydio de Azevedo, menor	11	2
2.415	» filho de d. Mathilde Ribeiro de Magalhães Gomes	5	1
2.416	» Thut	1	—
2.417	Rodolpho Brenne	800	52
2.418	» Moreira Guimarães	30	6
2.419	Rodrigo Soares	75	12
2.420	Roger Haas	47	9
2.421	» Levy, filho do finado Arthur Levy	205	22
2.422	Romeu de Campos Pinto	270	26
2.423	» Monteiro	8	1
2.424	Roque de Marco & Cia.	100	15
2.425	» filho do dr. Mario Gatti	100	15
2.426	» Melillo, dr.	45	9
2.427	Rosa Alves dos Reis, menor.	3	—
2.428	» Maria do Prado	3	—
2.429	» dos Santos Jorge.	40	8
2.430	» Simões de Lima	20	4
2.431	Rosalina Thut, menor.	1	—
2.432	Rosina Dias Corrêa	12	2
2.433	» Ferreira Strasburg.	39	7
2.434	Rossetti & Centola.	150	20
2.435	Royal Bank of Canadá.	600	42
2.436	Roza Gabriella Forster	142	19
2.437	» Perotti.	1	—
2.438	» Ubelhart Lemgruber.	71	12
2.439	Rozalie Louise Adèle Monteiro	80	13
2.440	Rozalina Appolinaria, herança	3	—
2.441	Rubens Carlos Cintra Gomes de Souza, menor	15	3
2.442	» Carneiro Fortes, menor	90	14
2.443	» filho de d. Dulce Alvaro Bueno	64	11
2.444	» » Joaquim Franco de Mello	5	1
2.445	» Leme, menor	5	1
2.446	» filho do finado Mario Augusto da Silva.	3	—
2.447	» Souza Campos, menor	1	—
2.448	Rudolph O. Kesselring	25	5
2.449	Ruth Fonseca	6	1
2.450	» Prado Guimarães, menor	16	3
2.451	Ruy Cintra	1	—
2.452	» Martins Ferreira	13	2
2.453	» Pimenta, menor	6	1
S			
2.454	Sabino Julio de Barros	53	10
2.455	Sada Chebabi	3	—
2.456	Salomão Schuller	30	6
2.457	Salustiano Penteado, dr., herança	320	28
2.458	Salvio Nogueira de Carvalho.	182	21

Numero	Accionistas	Ações	Votos
2.459	Samuel Jorge Godwin	18	3
2.460	Santa Casa de Barra Mansa	126	17
2.461	» » » Misericordia de Atibaia	200	22
2.462	» » » » Bragança	461	35
2.463	» » » » Brotas	5	1
2.464	» » » » Campinas	4.182	221
2.465	» » » » Casa Branca	106	15
2.466	» » » » Itapira	180	21
2.467	» » » » Itatiba	45	9
2.468	» » » » Itú	1.757	100
2.469	» » » » Jacarehy	212	23
2.470	» » » » Mococa	5	1
2.471	» » » » Mogy-Mirim	1.342	79
2.472	» » » » Piracicaba	166	20
2.473	» » » » São Paulo	2.086	116
2.474	Santin Gaetano	102	15
2.475	Sarah Ann Erbich	10	2
2.476	» filha do finado Domingos Leite Penteado Junior	12	2
2.477	» Gelman, menor	20	4
2.478	» Malta Cardoso, menor	1	—
2.479	» Mendes Gonçalves	1	—
2.480	Saturnino Alves Franco	22	4
2.481	Saverio Castellano, menor	7	1
2.482	» Fagá	180	21
2.483	Sebastiana Alves Nogueira de Camargo	15	3
2.484	» Maria do Carmo	6	1
2.485	» de Mello Freire, interdicta	9	1
2.486	» Paula Machado	208	22
2.487	» Serra Penteado	150	20
2.488	» de Souza	3	—
2.489	Sebastião Ancassuere de Carvalho	4	—
2.490	» Augusto Ferreira	5	1
2.491	» de Azevedo Araujo Gama	115	16
2.492	» » Campos Cintra, curatelado	66	11
2.493	» Ernani de Almeida Bueno, menor	1	—
2.494	» Ferreira	500	37
2.495	» Leite de Almeida Bueno	15	3
2.496	» Ribeiro do Valle, menor	6	1
2.497	» Sampaio	15	3
2.498	» dos Santos Mattos	32	6
2.499	» Soares de Moura	15	3
2.500	Seminario Episcopal da Diocese de Diamantina	56	10
2.501	Serafim Augusto da Cruz, padre	20	4
2.502	Serafina Farani	300	27
2.503	Serafino Sarti	229	23
2.504	Sergio, filho de d. Maryette de Toledo	2	—
2.505	Serviano Ferreira	5	1
2.506	Servilio de Abreu Soares, dr.	561	40
2.507	» » » » Filho, menor	2	—

Numero	Accionistas	Acções	Votos
2.508	Severino Cabral de Campos	24	4
2.509	Sibylla de Oliveira	33	6
2.510	» filha do dr. Oswaldo de Azevedo	22	4
2.511	Silvain Weil	100	15
2.512	Silverio Banhara	56	10
2.513	» Del Debbio	2	—
2.514	Silvestre Joaquim Sampaio	31	6
2.515	Silvia Margarida Rehder, menor	5	1
2.516	Simão Bolivar de Queiroz Aranha	152	20
2.517	» Heinsfurter	15	3
2.518	Siro Lenzi	91	14
2.519	Sociedade «Amigos do Brasil»	10	2
2.520	» Auxiliadora dos Morpheticos de Mogy das Cruzes	29	5
2.521	» de Beneficencia Anna Cintra	224	23
2.522	» » Portugueza de Ribeirão Preto	14	2
2.523	» Beneficente dos Empregados da Light and Power	50	10
2.524	» Beneficente dos Empregados Publicos	42	8
2.525	» » da São Paulo Railway	800	52
2.526	» de Instrucção Popular e Beneficencia em Itú	67	11
2.527	» Mogyana de Beneficencia	200	22
2.528	» Portugueza Beneficente «Vasco da Gama»	50	10
2.529	» Protectora dos Portuguezes Desvalidos de São Paulo	10	2
2.530	» de São Vicente de Paulo de Mogy das Cruzes	10	2
2.531	Società Italiana de Beneficenza per l'Ospedale Umberto 1.º	16	3
2.532	Société Française 14 Juillet de Bienfaisance et Secours Mutuels	51	10
2.533	Sophia de Assis Carvalho, menor	50	10
2.534	» Dumont Villares	130	18
2.535	» Hellena, filha do dr. Jorge Toledo Dodsworth	20	4
2.536	» Matthiessen	50	10
2.537	» Mendes Gonçalves	1	—
2.538	» Simon	61	11
2.539	Sophie Delamain	1.396	82
2.540	» Isaure Marguerite Delamain	15	3
2.541	Stefano Pessa	250	25
2.542	Stella Pereira da Fonseca	50	10
2.543	Stephano Nardiello, menor	2	—
2.544	Suzanna, filha do finado Henrique Tinson	355	30
2.545	Sverre Nilsen	50	10
2.546	Sydney Albert Munn	1	—
2.547	Sylvano Joaquim de Andrade	10	2

Numero	Accionistas	Acções	Votos
2.548	Sylvia Bueno Teixeira	62	11
2.549	» filha de d. Elisa de Abreu Sampaio	7	1
2.550	» » do finado dr. Fernando Jorge de Barros	4	—
2.551	» » » João da Silva Sampaio Guimarães	18	3
2.552	» Ladeira Marques, menor	17	3
2.553	» M. de Barros Brotero	6	1
2.554	» de Paula Souza	1	—
2.555	» filha de Paulo Ferraz de Campos Salles	1	—
2.556	Sylvio José, filho do dr. Mario de Almeida Pires	5	1
2.557	» Wright Netto Machado	4	—
T			
2.558	T. C. Quiney	15	3
2.559	T. Johnson	240	24
2.560	Taciano Guimarães Barroso	5	1
2.561	Tage Svendsen	72	12
2.562	Theodomiro de Toledo Piza, dr.	40	8
2.563	Theodora Francisca da Conceição	15	3
2.564	Theodoro Antunes Maciel, dr.	70	12
2.565	» Justo Novaes	13	2
2.566	» de Souza Campos	100	15
2.567	Theolinda Carmelina Couto de Carvalho	11	2
2.568	Theophilo Nobrega, dr., herança	1	—
2.569	» de Oliveira Camargo, cel.	598	42
2.570	» Ribeiro de Andrade, dr.	130	10
2.571	» de Siqueira Filho, menor	1	—
2.572	Thérès' Alexandra Fortunata de Castro Thiollier, menor	2	—
2.573	Theresina Giordano, menor	25	5
2.574	Thereza Forster	2	—
2.575	» Maggi	114	16
2.576	» Ribeiro do Valle, menor	6	1
2.577	» Rolim de Oliveira	10	2
2.578	Tullio Misasi, menor	1	—
U			
2.579	Ubaldina da Cunha Luz	604	42
2.580	Ugolino Vaz Vieira de Lima	11	2
2.581	Urbano Francisco de Paiva	300	27
2.582	» Leite Ribeiro	225	23
2.583	» dos Santos Bomfim	70	12
2.584	Ursulina de Toledo Assumpção	20	4
V			
2.585	Valentina Barboza de Oliveira	6	1
2.586	Valeriana de Campos Cintra	164	20
2.587	» dos Santos Bomfim	40	8

Numero	Accionistas	Acções	Votos
2.588	Vera Vaz Schumann	49	9
2.589	Vergniaud Neger, dr.	42	8
2.590	Veridiana Alvim, menor	115	16
2.591	Veuve Georges Levy, née Marie Thérèse Bernheim .	94	14
2.592	Vicente Giordano, herança	34	6
2.593	» José Netto.	72	12
2.594	» Melillo.	250	25
2.595	» » dr.	65	11
2.596	» de Paulo Forster, menor	18	3
2.597	» Paulo Monteiro de Barros	29	5
2.598	» Ribeiro do Valle.	156	20
2.599	» Rodrigues Penteado	59	10
2.600	Vicentina Frago Ferrão.	200	22
2.601	Vicomtesse de Moras	16	3
2.602	Victor Manoel Bastos da Silva, menor.	1	—
2.603	» Prado.	316	28
2.604	» de Souza Meirelles, cel.	57	10
2.605	Victoria Christy.	16	3
2.606	» Pinto de Almeida Lima.	33	6
2.607	Victorino da Costa Vianna, menor	65	11
2.608	Vircia, filha do dr. Renato Gonçalves de Oliveira .	5	1
2.609	Virgilio Antonio de Brito, major.	300	27
2.610	» Dias de Toledo, dr.	10	2
2.611	» Ferraz de Camargo	26	5
2.612	» Rodrigues Alves Filho, dr.	500	37
2.613	Virginia Augusta Martins.	25	5
2.614	» de Assis Pacheco	50	10
2.615	» Lobo da Costa, menor	6	1
2.616	» Proença de Moraes	100	15
2.617	» Villares da Nova Gomes, menor	5	1
2.618	Virma, filha do dr. Renato Gonçalves de Oliveira .	5	1
2.619	Visconde de Nova Granada	1.474	86
2.620	Viscondessa de Soutello	849	54
2.621	Vital Ribeiro do Valle.	148	19
2.622	Vito Antonio Fittipaldi	17	3
2.623	Vivarda, filha de Manoel Raymundo	1	—
W			
2.624	W. A. Muir	5	1
2.625	W. H. Martinez	3	—
2.626	W. T. Coupar	390	32
2.627	Waldemar, filho do dr. Augusto Lefevre	2	—
2.628	» Ribeiro de Araujo, menor	170	21
2.629	Walter Anderson, menor	42	8
2.630	» Bruno Rehder, menor.	5	1
2.631	» Duncan Swinerd, menor	36	7
2.632	» Swinerd	2	—
2.633	Wanda, filha de Antonio Ribeiro Collaço	2	—

Numero	Accionistas	Acções	Votos
2.634	Wilhelm Deutschmann	50	10
2.635	» Lorenz	173	21
2.636	William Mather	60	11
2.637	Wilson Moreira, menor	50	10
Y			
2.638	Yolanda Dumont Villares Barbosa	310	28
2.639	» Gallo, menor	5	1
2.640	» Jorge Tavares, menor	50	10
Z			
2.641	Zeferino Antonio Vieira, herança	10	2
2.642	Zenaide de Moura Ramos	12	2
2.643	» » Oliveira Cunha	5	1
2.644	Zilda Cordeiro, menor	1	—
2.645	» Rimoli Telles	12	2
2.646	Zoé, filha do dr. Bonifacio de Castro	2	—
2.647	Zuleika de Campos Malta	40	8
2.648	» filha de Joaquim Manoel Pereira	18	3
2.649	» Malta Campos	50	10
2.650	Zulmira Maria da Conceição	4	—
2.651	» Ramos de Oliveira, menor	6	1
		400.000	

Campinas, 25 de Maio de 1925.

O SECRETARIO,

Alfredo Monteiro de Carvalho e Silva.