

グアテマラ貿易總額、主要商品貿易額
 綿 下着類
 護謨及護謨製品
 土石、陶磁器及硝子製品

六七、七八三
 四三、五〇四
 五七、五四一

(ロ) 輸出品目之部
 品名
 アイポリナット

五四八

一九三六年
 三七三

グアテマラ

一、貿易總額 (單位千弗)

輸入總額	一九三五年	一九三四年	一九三三年	一九三二年	一九三一年
輸出總額	一一、九九九	一〇、〇九一	七、五六〇	七、四六六	一二、九七一
輸出總額	一二、四七一	一四、八〇八	九、三二七	一〇、六六一	一五、一六七
合計	二四、四七〇	二四、九〇〇	一六、八八七	一八、一二七	二八、一三九
輸出超過	四七三	四、七一七	一、七六七	三、一九五	二、一九六

二、主要商品貿易額 (單位千弗)

(イ) 輸入品之部	一九三三年	一九三二年
小麥粉	四〇三	三六
皮革	二四	六
紙類	一四	一
麻類	一〇三	一
綿類	一〇三	一
絲類	一〇三	一
衣類(綿、毛、絹、人絹)	一四	一

(ロ) 輸出品之部	一九三三年	一九三二年
石油	二四	二六
ガソリン及揮發油	一五	一七
鐵、銅及同製品	三三	三六
機械器具	三三	三六
化學製品及醫藥類	三三	三六
咖啡(クリーン)	五、六六	七、〇〇
砂糖	五	一
蜂蜜	一〇	一〇
牛皮	一〇	一〇
木材	一〇	一〇
チルク	一〇	一〇
金	一〇	一〇

三、主要相手國別貿易額 (單位千弗)

(イ) 輸入相手國	一九三四年	一九三三年	一九三二年
米國	四、一〇一	三、〇三九	二、九六〇
英國	三、三	七、四〇	七、五
瑞佛蘭	一、七	一、三	一、九
佛典	一、三	一、三	一、九
伊太本	一、一	一、一	一、一
和蘭	一、一	一、一	一、一
墨西哥	一、一	一、一	一、一
西班牙	一、一	一、一	一、一
班牙	一、一	一、一	一、一
グアテマラ	一、一	一、一	一、一
(ロ) 輸出相手國	一九三四年	一九三三年	一九三二年
米國	四、九九	三、一五	三、七二
英國	五、四七	三、〇九	三、〇四
瑞佛蘭	一、九	一、二	一、六
佛典	一、九	一、二	一、六
伊太本	一、一	一、一	一、一
和蘭	一、一	一、一	一、一
墨西哥	一、一	一、一	一、一
西班牙	一、一	一、一	一、一
班牙	一、一	一、一	一、一
グアテマラ	一、一	一、一	一、一

グアテマラ對本邦主要商品貿易額、ニカラガ貿易總額

五五〇

四、對本邦主要商品貿易額 (單位圓)

(イ) 輸入品之部		(ロ) 輸出品之部	
品名	一九三四年	品名	一九三三年
縮	一九三四年	縮	一九三三年
人絹羽二重(交織ヲ含ム)	六三二、二二一	人絹羽二重(交織ヲ含ム)	四、七九五
人絹縮緬及壁織(同)	四六六、五五八	人絹縮緬及壁織(同)	五、二五四
硬	一三〇、三八二	硬	一〇一、六四四
玩		玩	一〇、三七〇
具		具	六、二四〇
油		油	

ニカラガ

一、貿易總額 (單位千コルドバ)

輸出入總額	一九三五年	一九三四年	一九三三年
輸入總額	五、〇七三	四、六一〇	三、八一四
輸出總額	五、六五八	五、二三〇	四、八六二
合計	一〇、七三一	九、八四〇	八、六七六
輸出入(△)超過	五八五	六二〇	一、〇四八

二、主要商品貿易額 (單位コルドバ)

(イ) 輸入品之部			(ロ) 輸出品之部		
品名	一九三五年	一九三四年	一九三五年	一九三四年	一九三三年
品名	一九三五年	一九三四年	一九三五年	一九三四年	一九三三年
綿布及綿製品	一、三九、〇〇〇	一、三三、四〇〇	棉花	一、〇一、〇〇〇	一、八、四〇三
洋灰	一、三三、七〇〇	一、〇〇、五二〇	砂糖	一、〇一、〇〇〇	一、八、四〇三
植物纖維及同製品	一、〇四、九〇〇	八、六、五三三	糖花	一、〇一、〇〇〇	一、八、四〇三
ガソリン	一、〇四、九〇〇	二、〇、六八九	魚	一、〇一、〇〇〇	一、〇、九二一
鐵及鐵製品	四三三、〇〇〇	三、八、八三三	網及網製品	一、〇一、〇〇〇	一、〇、八八五
羊毛及同製品	四三三、〇〇〇	三、八、八三三	化學及藥學製品	一、〇一、〇〇〇	一、〇、八八五
酒類	四三三、〇〇〇	三、八、八三三			
紙及紙製品	一五、〇〇〇	二、四、六六七			
石油	一五、〇〇〇	二、四、六六七			
皮革製品	一、〇、五五五	二、一、七五〇			
米	一、〇、五五五	二、一、七五〇			
砂糖	一、〇、五五五	二、一、七五〇			
珈琲	一、〇、五五五	二、一、七五〇			
肉及肉罐詰	一、〇、五五五	二、一、七五〇			
果實及同罐詰	一、〇、五五五	二、一、七五〇			
小麦粉	一、〇、五五五	二、一、七五〇			
野菜類	一、〇、五五五	二、一、七五〇			
玉蜀黍	一、〇、五五五	二、一、七五〇			
ニカラガ主要商品貿易額	二、三、三九	二、三、三九	五五二	三、九六	二、一、二三八

ニカラガ主要相手國別貿易額、對本邦主要商品貿易額

五五二

三、主要相手國別貿易額

(イ) 輸出相手國 (單位コルドバ)		(ロ) 輸入相手國 (單位千コルドバ)	
米國	一九三五年 一九三四年 一九三三年	日	一九三五年 一九三四年 一九三三年
獨逸	三、一五〇、〇〇〇 二、五九、三二二 二、四七、三三八	芬蘭	一、一八五 二、一五〇 九、四〇〇
佛蘭西	七〇、〇〇〇 七〇、〇〇〇 六五、六三三	挪威	一、一八五 二、一五〇 九、四〇〇
英吉利	二九、〇〇〇 三、五、三四 三、七、〇五〇	本國	一、一八五 二、一五〇 九、四〇〇
和蘭	三、七、〇五〇 三、七、〇五〇 三、七、〇五〇	諸國	一、一八五 二、一五〇 九、四〇〇
ホンヂュラス	一七、五八 一六、五八九 一六、五八九	グアテマラ	一、一八五 二、一五〇 九、四〇〇
伊太利	一、一八五 一、一八五 一、一八五	アテマラ	一、一八五 二、一五〇 九、四〇〇
西班牙	一、一八五 一、一八五 一、一八五	本國	一、一八五 二、一五〇 九、四〇〇
巴西	一、一八五 一、一八五 一、一八五	芬蘭	一、一八五 二、一五〇 九、四〇〇
日本	一、一八五 一、一八五 一、一八五	挪威	一、一八五 二、一五〇 九、四〇〇
南美洲	一、一八五 一、一八五 一、一八五	本國	一、一八五 二、一五〇 九、四〇〇
其他	一、一八五 一、一八五 一、一八五	諸國	一、一八五 二、一五〇 九、四〇〇

四、對本邦主要商品貿易額 (單位コルドバ)

(イ) 輸入品之部		(ロ) 輸出品之部	
硝子及同製品	一九三三年 四、五〇	陶磁器	一九三四年 二、四七
玩具	五、七三	衣服類	一、〇、八
石鹼	八、〇	綿織物	三、八四
綿織物	八、七	珈琲	三、八四
鐵製什器	八、〇		
電氣器具	二、〇八		

ホンヂュラス

一、貿易總額 (單位千弗)

輸出入總額	一九三一年	一九三二年	一九三三年
輸入總額	一九三、一五五	一八三、一三三	一九〇、二九一
輸出總額	九、五八六	八、三六八	一〇、二九一
合計	一〇、五〇九	一七、五八一	二〇、〇二八
輸出超過	二〇、〇九五	二〇、七八二	三〇、三一九
輸入超過	九、二二三	四、〇一八	九、七三六

二、主要商品貿易額 (單位千弗)

(イ) 輸入品之部		(ロ) 輸出品之部	
綿織物	一九三一年 一、六六	綿織物	一九三一年 一、〇四
絹織物	一、六六	絹織物	一、〇四
毛織物	一、六六	毛織物	一、〇四
其他	一、六六	其他	一、〇四
合計	一、六六	合計	一、〇四

ホンヂュラス貿易總額、主要商品貿易額

ホンヂユラス主要商品貿易額、主要相手國別貿易額

品名	一九四一五年	一九三二一四年	一九三二一三年
麻織物	三	四	三
陶磁器及硝子類	二七	四	六
金屬製品	六四	七四	三七
機械及器具	七三	四一	三三
品名	一九四一五年	一九三二一四年	一九三二一三年
バナナ	七、九〇九	九、七七七	二、七四七
ココナツト	五五四	九〇	三
珈琲	一、一〇	三〇〇	三〇
葉煙草	一、九〇	一、四〇	八四
木材(マホガニー其他)	一、四三	一、七六	一、二六
銀	一、四三	一、七六	一、二六
合金及金塊	四三	一、七六	一、二六

三、主要相手國別貿易額 (單位弗)

國名	一九四一五年	一九三二一四年	一九三二一三年
米國	六、一八〇、〇〇〇	五、八八一、九八	四、六四四、四九
ニカラガ	五、五七	六、八三	六、八三
パナマ	一、八六二	九、〇二	九、〇二
キユラサオ	五、〇〇〇	七、四〇〇	四、九、五九
英吉利	五、九、〇〇〇	四、四、三三	三、〇、九三
佛蘭西	二、四、八六	一、〇、九、九	一、〇、九、九
獨逸	一、二、〇、三三	二、三、九、九	二、三、九、九
白耳義	一、〇、四、四三	二、四、六、六	二、四、六、六
日本	一、〇、四、四三	二、四、六、六	二、四、六、六
國名	一九四一五年	一九三二一四年	一九三二一三年
キユバ	八、七、八、〇〇	八、八、〇、六三	九、六、七、二九
米國	一、一、七、七	一、一、七、七	一、一、七、七
白耳義	一、一、七、七	一、一、七、七	一、一、七、七
伊太利	三、三、〇、七	三、三、〇、七	三、三、〇、七
和蘭	四、〇、九〇	四、〇、九〇	四、〇、九〇
英吉利	七、九、八、九	七、九、八、九	七、九、八、九
獨逸	一、〇、三、八四	一、〇、三、八四	一、〇、三、八四
佛蘭西	一、八、七、七	一、八、七、七	一、八、七、七
丁抹	一、四、〇、九三	一、四、〇、九三	一、四、〇、九三
佛蘭西	三、七、五	三、七、五	三、七、五
キユバ	二、二、〇、八	二、二、〇、八	二、二、〇、八
佛蘭西	二、二、〇、八	二、二、〇、八	二、二、〇、八
獨逸	四、三、三	四、三、三	四、三、三
佛蘭西	七、四、四	七、四、四	七、四、四
獨逸	一、八、七、七	一、八、七、七	一、八、七、七
英吉利	一、〇、三、八四	一、〇、三、八四	一、〇、三、八四
和蘭	三、三、〇、七	三、三、〇、七	三、三、〇、七
伊太利	四、〇、九〇	四、〇、九〇	四、〇、九〇
ニカラガ	九、〇、二	九、〇、二	九、〇、二
パナマ	二、三、九、九	二、三、九、九	二、三、九、九
キユラサオ	七、四、〇〇	七、四、〇〇	七、四、〇〇
米國	五、八八一、九八	五、八八一、九八	五、八八一、九八
ニカラガ	六、八三	六、八三	六、八三
パナマ	九、〇二	九、〇二	九、〇二
キユラサオ	四、九、五九	四、九、五九	四、九、五九
英吉利	三、〇、九三	三、〇、九三	三、〇、九三
佛蘭西	一、〇、九、九	一、〇、九、九	一、〇、九、九
獨逸	二、三、九、九	二、三、九、九	二、三、九、九
白耳義	二、四、六、六	二、四、六、六	二、四、六、六
日本	二、四、六、六	二、四、六、六	二、四、六、六

(ロ) 輸出相手國

四、對本邦主要商品貿易額 (單位米弗)

品名	一九四一五年	一九三二一四年	一九三二一三年
化粧品類	二、三、八	一、四、七	一、〇、〇
テニス用品	一、九、一四	七、八、七	一、〇、〇
綿織物	一、八、六、五	六、三、九	六、六、四
毛織物	九、七、七	九、一、四	一、〇、五、〇
絹織物	三、三、三、八	五、四、六	一、七、四、四
綿織物	三、三、三、八	五、四、六	一、七、四、四
鈕、リボン、雨傘等	三、八、五、〇	二、元、六、五	一、元、六、二
綿布(マンダ)	三、〇、一、六	三、〇、〇〇	三、七、三
同(マンダドリル)	五、九、九〇	五、三、三	一、七、八、八
同(マンタドリル)	三、四、九、三	三、八、七〇	二、元、五、六
同(ドリル)	二、四、四、三	一、〇、七、五	一、七、五、七
更紗	一、〇、一、九	五、七、四	七、〇、四、〇
模様入布	一、〇、一、九	五、七、四	七、〇、四、〇
麻織物	五、七、三	一、六、七、八	四、〇、八、四
寢臺敷布	三、三、〇、九	一、六、三、五	一、五、一、六
靴下	四、〇、五	三、三、〇、三	三、二、九、九
男子用下着	一、一、七、五	四、〇、五	三、三、七、九
玩具	一、〇、四、八	五、三、〇	一、四、五
象牙並骨製品	一、〇、四、八	五、三、〇	一、四、五
リンネル製品	一、〇、四、八	五、三、〇	一、四、五
品名	一九四一五年	一九三二一四年	一九三二一三年
婦人下着	一、九、六、三	七、六、三	三、〇、九、二
護謄製品	一、〇、〇	一、〇、〇	一、〇、〇
類別セザル紙及ボール紙	五、八、六	一、四、八	一、一、八、四
紙及ボール紙製品	四、六、四	九、七、七	一、六、六、四
樽、瓶(含空瓶)類	二、二、三	二、二、三	一、九、〇、四
鏡	一、七、四、四	一、七、四、四	一、七、四、四
鐵並鋼鐵製品	一、七、四、四	一、七、四、四	一、七、四、四
銅製	一、七、四、四	一、七、四、四	一、七、四、四
電氣機械器具(含電話)	一、七、四、四	一、七、四、四	一、七、四、四
燐寸	一、七、四、四	一、七、四、四	一、七、四、四
文房具(除紙類)	一、七、四、四	一、七、四、四	一、七、四、四
製靴材料	一、七、四、四	一、七、四、四	一、七、四、四
品名	一九四一五年	一九三二一四年	一九三二一三年
サンファン織綿織物	四、五、〇	四、五、〇	四、五、〇
コーヒ(殼付)	一、四、二	一、四、二	一、四、二
鹿皮	二、一、四	二、一、四	二、一、四
サルサバリーラ	二、一、四	二、一、四	二、一、四
マホガニー材	二、一、四	二、一、四	二、一、四
チチパテ材	二、一、四	二、一、四	二、一、四
金粉	三、三、〇、〇	三、三、〇、〇	三、三、〇、〇

ホンヂユラス對本邦主要商品貿易額

五五五

埃及

一、貿易總額 (單位千埃及磅)

輸入總額	一九三六年 三二、四九七	一九三五年 三二、二三三	一九三四年 二九、二九七	一九三三年 二六、七六七	一九三二年 二七、四二六
輸出總額	三二、九七二	三五、六〇四	三一、〇五六	八、八四二	二六、九八一
合計	六四、四六九	六七、八三七	六〇、三三三	五五、六〇九	五四、四〇七
輸出(△)超過	一、四七五	三、三七一	一、七五九	二、〇七五	△ 四四五

二、主要商品貿易額 (單位千埃及磅)

品名	(イ) 輸入品之部		(ロ) 輸出品之部	
	一九三六年	一九三五年	一九三六年	一九三五年
生地綿布	三三三	三三三	一九三	一九三
晒同	一〇一	一〇一	一〇一	一〇一
反染同	三五	三五	三五	三五
糸染同	二〇	二〇	二〇	二〇
捺染同	一〇	一〇	一〇	一〇
鐵及同製品	二、二	二、二	二、二	二、二
機械及同部分品	一、四	一、四	一、四	一、四
石炭	一、三	一、三	一、三	一、三
毛糸及同製品	一、三	一、三	一、三	一、三
米	一、一	一、一	一、一	一、一
棉	一、一	一、一	一、一	一、一
玉	一、一	一、一	一、一	一、一
磷	一、一	一、一	一、一	一、一
皮	一、一	一、一	一、一	一、一
煙	一、一	一、一	一、一	一、一
精	一、一	一、一	一、一	一、一
穀	一、一	一、一	一、一	一、一
卵	一、一	一、一	一、一	一、一
アスファルト	一、一	一、一	一、一	一、一
其他石油產品	一、一	一、一	一、一	一、一
羊	一、一	一、一	一、一	一、一
其他	一、一	一、一	一、一	一、一
米	一、一	一、一	一、一	一、一
棉	一、一	一、一	一、一	一、一
玉	一、一	一、一	一、一	一、一
磷	一、一	一、一	一、一	一、一
皮	一、一	一、一	一、一	一、一
煙	一、一	一、一	一、一	一、一
精	一、一	一、一	一、一	一、一
穀	一、一	一、一	一、一	一、一
卵	一、一	一、一	一、一	一、一
アスファルト	一、一	一、一	一、一	一、一
其他石油產品	一、一	一、一	一、一	一、一
羊	一、一	一、一	一、一	一、一
其他	一、一	一、一	一、一	一、一

三、主要相手國別貿易額 (單位千埃及磅)

品名	(イ) 輸入相手國		(ロ) 輸出品之部	
	一九三六年	一九三五年	一九三六年	一九三五年
建築用材	一、〇九	一、〇九	一、〇九	一、〇九
自動車	七、五	七、五	七、五	七、五
石油	七、七	七、七	七、七	七、七
電氣器具	六、五	六、五	六、五	六、五
茶	六、四	六、四	六、四	六、四
煙草	六、二	六、二	六、二	六、二
麻袋	五、一	五、一	五、一	五、一
人絹及同製品	四、五	四、五	四、五	四、五
絹糸及同製品	四、四	四、四	四、四	四、四
咖啡	三、七	三、七	三、七	三、七
棉花	三、〇	三、〇	三、〇	三、〇
花生	三、〇	三、〇	三、〇	三、〇
白耳義及ルクセンブルグ	一、七	一、七	一、七	一、七
佛蘭西	一、六	一、六	一、六	一、六
伊太利	一、〇	一、〇	一、〇	一、〇
羅馬尼亞	一、〇	一、〇	一、〇	一、〇
智利	九、三	九、三	九、三	九、三
英領印	八、六	八、六	八、六	八、六
蘇聯	六、三	六、三	六、三	六、三
其他	五、五	五、五	五、五	五、五

ケンヤ及ウガンダ貿易總額、主要商品貿易額

靴類	三、三五	二、二八三	一三、三六
帽子類	八、七六	六、四九一	八、三三
メリヤス製品	一八、七三	一五、一〇七	一三、五七
衣服類	五、七六	五、六二〇	二、五二
洋傘	四、三六	三、〇九	二、三四
洋傘	二、八六	二、六五	一、三五

(ロ) 輸出品之部

品名	一九三六年	一九三五年	一九三四年
棉花	一〇、四五	一三、五〇	一五、七六
サンクルワード	—	—	九〇〇
アラビアゴム	—	—	八

ケンヤ及ウガンダ

一、貿易總額 (單位千磅)

輸入總額	一九三六年	一九三五年	一九三四年
輸出總額	七、三七七	六、六四一	五、七〇八
合計	一五、七三二	一三、二五〇	一一、三九二
輸出入(△)超過	九七八	△ 三二	△ 二四

二、主要商品貿易額 (單位磅)

(イ) 輸入品之部

品名	一九三六年	一九三五年	一九三四年
生地綿布	三、四一七	三、〇四九	二、八五
晒綿布	五、四九三	五、〇〇六	五、三三
捺染綿布	一三、四一〇	一三、二七四	一五、一〇三
反染綿布	一〇、八四七	一〇、八八	一七、〇七
染絲織物	一四、一四〇	一五、〇五二	一五、六九
綿織物	一五、五〇〇	一五、〇七	一七、〇六
絹織物	四、九〇五	四、〇七	三、七三
人絹織物	八、八八二	八、〇三	七、九三
酒(不含麥酒)類	一一、〇〇〇	二六、三〇一	二六、三三
煙草類	一四、八七	一六、六六七	一八、七七
洋灰類	六、八三三	四、四四	五、〇八
亞鉛引鐵板浪子板	一〇、三三七	七、四一	六、六二
鐵鋼管	六、七四	四、五九	三、七
農業機械及部分品	六、〇六二	五、三三	三、〇六
工業機械及部分品	二七、三三	三、〇四八	一、八三
シユート袋類	四、二九	一、九八	九、七
衣服類	六、四四	七、六九	四、三三
藥類	五、八三	四、七九	四、六八
燃料油	二五、二六	一五、〇五	一五、四三
潤滑油	五、八五	七、五九	五、七三
自動車揮發油	三二、五二	三〇、一七	一三、四

ケンヤ及ウガンダ主要商品貿易額

(ロ) 輸出品之部

品名	一九三六年	一九三五年	一九三四年
石油	八、七〇九	七、二九	五、九七
自轉車	四、六八	五、八七	一五、六八
自轉車	二、〇三三	一、八七	一五、九一
貨物自動車	二八、一〇	一五、一〇三	一七、五九
棉花	一、四六、七二	一、四、五四	七、七三
珈琲(生)	三、四六、六八	二、八九、〇五	二、九三、三九
サヤ	一、四八、七二	一、四、五四	七、七三
メイズ	三、三、七	一、四、六六	一、四、六八
獸皮類	二、五、五三	二、一、九六	三、五、二四
小麥及小麥粉	四、四三	五、三〇	三、五、六
胡椒	四、〇三	三、〇、四六	三、〇、四六
落花生	五、五五	一、九、六七	二、六、七
煙草類	四、七四	三、〇、八四	一、九、四一
茶	九、六、五	五、一、二	一、八、三三
曹達	三、九、七七	二、八、九四	二、三、四九
金塊	二、一、〇五	一、五、九	一、四、五
象牙	三、七、三三	一、九、九三	一、〇、四〇
象牙	三、六、〇七	一、八、九	六、六、四一
ワットルパーク	二、七、三六	一、八、八七	三、三、三
同エクストラクト	四、六、七	四、五〇	五、六、六
糖	六、四、三九	五、九、三	二、八、七一
精糖	一、四、八三	三、〇、三五	二、九、一四

五六九

三、主要相手國別貿易額 (單位磅)

國名	(イ) 輸入相手國			(ロ) 輸出相手國		
	一九三六年	一九三五年	一九三四年	一九三六年	一九三五年	一九三四年
英國	一九三、六六	二、四七、四八	二、四九、四七	一九三、六六	一九三、五五	一九三、四四
英領印度	一、〇〇、三三	一、〇〇、三三	八、三三、三九	一、七六、四七	一、六二、六五	一、七三、四九
日本	七、四四、六六	八、三三、〇七	八、三三、〇六	一、一三、三三	一、七九、八三	二、一六、四六
米國	五、一、五七	五、七、四〇	三、四、九六	一、一三、三三	一、三六、七三	一、三六、〇五
獨逸	四、五、一七	二、四、八三	一、九、四三	五、六、七六	三、三、六三	三、三、四九
英領東印度	三、八、二五	三、七、〇五	三、〇、三三	四、七、四六	二、五、〇九	一、四、九八
白蘭地	三、三、八三	三、七、四八	三、三、四九	四、七、四六	二、五、〇九	一、四、九八
伊領東印度	一、五、七二	二、九、六三	九、五、七九	三、三、三三	三、七、三二	三、六、〇三
加爾各答	一、八、六五	二、九、二〇	一、〇、二七	一、九、五六	一、八、八五	一、五、七七
南阿非利加	一、八、六五	二、九、二〇	一、〇、二七	一、九、五六	一、八、八五	一、五、七七
佛蘭西	五、三、六三	四、〇、六二	三、〇、八二	二、六、四九	一、〇、六九	三、六、〇九
致須蘭	五、三、六三	四、〇、六二	三、〇、八二	二、六、四九	一、〇、六九	三、六、〇九
和蘭	五、三、六三	四、〇、六二	三、〇、八二	二、六、四九	一、〇、六九	三、六、〇九

四、對本邦主要商品貿易額 (單位磅)

品名	(イ) 輸入品之部			(ロ) 輸出品之部		
	一九三六年	一九三五年	一九三四年	一九三六年	一九三五年	一九三四年
生地綿布	二、四、三三	三、六、〇五	一、五、〇八	一、四、一、四〇	一、四、一、四〇	一、四、一、四〇
晒綿布	二、九、八三	二、三、三三	二、四、三三	一、七、〇、八三	一、七、〇、八三	一、七、〇、八三
捺染綿布	二、九、八三	二、三、三三	二、四、三三	一、七、〇、八三	一、七、〇、八三	一、七、〇、八三
反染綿布	二、九、八三	二、三、三三	二、四、三三	一、七、〇、八三	一、七、〇、八三	一、七、〇、八三
染色綿布	二、九、八三	二、三、三三	二、四、三三	一、七、〇、八三	一、七、〇、八三	一、七、〇、八三
綿織物	二、九、八三	二、三、三三	二、四、三三	一、七、〇、八三	一、七、〇、八三	一、七、〇、八三
毛織物	二、九、八三	二、三、三三	二、四、三三	一、七、〇、八三	一、七、〇、八三	一、七、〇、八三
絹織物	二、九、八三	二、三、三三	二、四、三三	一、七、〇、八三	一、七、〇、八三	一、七、〇、八三
人絹織物	二、九、八三	二、三、三三	二、四、三三	一、七、〇、八三	一、七、〇、八三	一、七、〇、八三
洋灰	二、九、八三	二、三、三三	二、四、三三	一、七、〇、八三	一、七、〇、八三	一、七、〇、八三
珐瑯器	二、九、八三	二、三、三三	二、四、三三	一、七、〇、八三	一、七、〇、八三	一、七、〇、八三
釘、螺釘、リベット	二、九、八三	二、三、三三	二、四、三三	一、七、〇、八三	一、七、〇、八三	一、七、〇、八三
ボルト及蝶番等	二、九、八三	二、三、三三	二、四、三三	一、七、〇、八三	一、七、〇、八三	一、七、〇、八三
靴類	二、九、八三	二、三、三三	二、四、三三	一、七、〇、八三	一、七、〇、八三	一、七、〇、八三
箱板類	二、九、八三	二、三、三三	二、四、三三	一、七、〇、八三	一、七、〇、八三	一、七、〇、八三
小間物類	二、九、八三	二、三、三三	二、四、三三	一、七、〇、八三	一、七、〇、八三	一、七、〇、八三
帽子類	一、〇、七、七	八、七、四	一、四、九、四	一、〇、七、七	八、七、四	一、四、九、四
メリヤス製品類	三、九、九	三、九、九	三、七、四	三、九、九	三、九、九	三、七、四
衣類	三、九、九	三、九、九	三、七、四	三、九、九	三、九、九	三、七、四
自轉車部分品	一、七、〇、八三	一、八、四、五	一、六、八、三	一、七、〇、八三	一、八、四、五	一、六、八、三
珈琲	一、四、一、四〇	一、四、一、四〇	一、四、一、四〇	一、四、一、四〇	一、四、一、四〇	一、四、一、四〇
棉花	一、四、一、四〇	一、四、一、四〇	一、四、一、四〇	一、四、一、四〇	一、四、一、四〇	一、四、一、四〇
ゴム	一、四、一、四〇	一、四、一、四〇	一、四、一、四〇	一、四、一、四〇	一、四、一、四〇	一、四、一、四〇
ワットルパーク	一、四、一、四〇	一、四、一、四〇	一、四、一、四〇	一、四、一、四〇	一、四、一、四〇	一、四、一、四〇
同エクストラクト	一、四、一、四〇	一、四、一、四〇	一、四、一、四〇	一、四、一、四〇	一、四、一、四〇	一、四、一、四〇
象牙	一、四、一、四〇	一、四、一、四〇	一、四、一、四〇	一、四、一、四〇	一、四、一、四〇	一、四、一、四〇
古鐵	一、四、一、四〇	一、四、一、四〇	一、四、一、四〇	一、四、一、四〇	一、四、一、四〇	一、四、一、四〇
眞鍮	一、四、一、四〇	一、四、一、四〇	一、四、一、四〇	一、四、一、四〇	一、四、一、四〇	一、四、一、四〇
銅製物品	一、四、一、四〇	一、四、一、四〇	一、四、一、四〇	一、四、一、四〇	一、四、一、四〇	一、四、一、四〇
動物	一、四、一、四〇	一、四、一、四〇	一、四、一、四〇	一、四、一、四〇	一、四、一、四〇	一、四、一、四〇
天然曹達	一、四、一、四〇	一、四、一、四〇	一、四、一、四〇	一、四、一、四〇	一、四、一、四〇	一、四、一、四〇

南ローデシヤ

南ローデシヤ貿易總額

一、貿易總額 (單位磅)

輸入總額	一九三四年 五,一九三	一九三三年 四,三七〇	一九三二年 四,二七二	一九三一年 五,六八六	一九三〇年 七,五二一
輸出總額	六,四八六	五,三〇六	四,三九七	四,四三七	七,四五九
合計	一,二九三	九,六七九	八,六六九	一〇,一三三	一四,九八〇
輸出入(△)超過	一,二九三	九三六	一二五	△一,二四九	△六二

二、主要商品貿易額 (單位磅)

(イ) 輸入品之部					
品名	一九三五年	一九三四年	一九三三年	一九三二年	一九三一年
動物及農牧產品	五,九六六	三,七九	一九,三三	二二,一三〇	三三,七八
食糧	五九,九〇	四七,三七	四三,三九	一五,三六	一七,三六
酒類、酒精及其他飲料	一四,〇〇	一八,〇〇	一〇,六七	一七,一七	一三,三三
酒精 (工業用)	一四,〇〇	一三,九四	一三,四六	三〇,五八	九,七九
煙草	三三,三六	一九,〇七	一三,一〇	三〇,四六	九,七九
纖維、織物、糸、衣類	一,三〇,五三	一,〇七,五〇	一,〇五,八八	一〇,一三〇	三三,七八
金屬、同製品、機械及車輛	三,三〇,四七	一,七七,八三	一,一九,九六	一五,三六	一七,三六
礦物、陶磁器、硝子、洋灰	八六,〇〇	五,五八	七,〇四	一七,一七	一三,三三
油、蠟、樹脂及塗料	四九,三三	三九,四四	三五,〇三	三三,四〇	三五,九三
藥品、化學製品、肥料	三三,八六	三三,四七	三六,五八	三,六〇	三,九〇
皮革、護膜及同製品	四,八三	四,八三	四,六九	三,六〇	三,九〇
(ロ) 輸出品之部					
品名	一九三五年	一九三四年	一九三三年	一九三二年	一九三一年
動物及農牧產品	一六,五五	一六,四八	一六,四八	一六,五五	一六,五五
食糧	四六,九三	五三,九七	五〇,四七	五三,九七	五〇,四七
酒類、酒精及其他飲料	五,七二	三,八三	四,六八	五,七二	五,七二
煙草	七,八七	八,三三	五,五三	七,八七	七,八七
纖維、織物、糸、衣類	三三,四〇	三五,九三	三三,四〇	三五,九三	三五,九三
金屬、同製品、機械及車輛	三,六〇,六六	三,四九,八四	三,四九,八四	三,六〇,六六	三,六〇,六六
木材、籐類及同製品	九,二四	五,六九	四,三四	九,二四	九,二四
書籍、紙類、文具	元,四四	元,四四	元,四四	元,四四	元,四四
寶石、時計、樂器、小間物	三〇,九三	三〇,九三	三〇,九三	三〇,九三	三〇,九三

三、主要相手國別貿易額 (單位磅)

(イ) 輸入相手國					
國名	一九三五年	一九三四年	一九三三年	一九三二年	一九三一年
英國	二,九四,九七	二,四〇,〇四	二,〇九,八八	二,〇九,八八	二,〇九,八八
印度	一五,一七	一四,一一	一三,七五	一三,七五	一三,七五
加奈陀	三,四〇,〇〇	三,三二,八九	三,三二,八九	三,三二,八九	三,三二,八九
南阿聯邦	一,〇九,一九七	一,〇四,一九二	一,〇四,一九二	一,〇四,一九二	一,〇四,一九二
白耳義	一,四三,七〇	一,四三,七〇	一,四三,七〇	一,四三,七〇	一,四三,七〇
獨逸	一,四三,七〇	一,四三,七〇	一,四三,七〇	一,四三,七〇	一,四三,七〇
瑞典	一,四三,七〇	一,四三,七〇	一,四三,七〇	一,四三,七〇	一,四三,七〇
日本	一,四三,七〇	一,四三,七〇	一,四三,七〇	一,四三,七〇	一,四三,七〇
芬蘭	一,四三,七〇	一,四三,七〇	一,四三,七〇	一,四三,七〇	一,四三,七〇
(ロ) 輸出相手國					
國名	一九三五年	一九三四年	一九三三年	一九三二年	一九三一年
英國	四,二六,二五	四,五〇,九三	三,五〇,〇六	四,二六,二五	四,二六,二五
南阿聯邦	五,一,五六	四,八,五六	四,八,五六	五,一,五六	五,一,五六
北ロデシヤ	一,〇七,二八	一,〇四,六三	一,〇四,六三	一,〇七,二八	一,〇七,二八
白領コング	五,九三	八,九四	六,九三	五,九三	五,九三
葡領東阿	五,七九	三,四三	三,四三	五,七九	五,七九
米本國	一,四三,〇〇	一,四三,〇〇	一,四三,〇〇	一,四三,〇〇	一,四三,〇〇
日本	三,九四	三,九四	三,九四	三,九四	三,九四
諾威	一	一	一	一	一

四、對本邦主要商品貿易額 (單位磅)

(イ) 輸入品之部					
品名	一九三四年	一九三三年	一九三二年	一九三一年	一九三〇年
小間物類	八,〇三	四,二九	一,五三	一,五三	一,五三
南ローデシヤ主要相手國別貿易額、對本邦主要商品貿易額	八,〇三	四,二九	一,五三	一,五三	一,五三
(ロ) 輸出品之部					
品名	一九三四年	一九三三年	一九三二年	一九三一年	一九三〇年
絹及人絹布	二,七九	六,〇〇	三,〇七	二,七九	二,七九
其他織糸布衣類	一,七三	一〇,七八	五,九三	一,七三	一,七三
エナメル、珐瑯磁器類	六,六〇	四,三七	三,〇七	六,六〇	六,六〇

北ローデシヤ貿易總額、主要商品貿易額

自轉車、三輪車及其部分品	四七	三、七二	六三
其他金屬、同製品、機械、車類	五、八三	二、五八	五二
寶石類	九四	一、五五	一、二七
靴下類、カンパス及 護謨底運動靴類	三〇	五、六	四、六三

(ロ) 輸出品之部

品名	一九三四年	一九三三年	一九三二年
アスベスト	六、五五	一四、七五	一三、〇四
クロム鐵	—	—	一、〇〇

北ローデシヤ

一、貿易總額 (單位磅)

輸入總額	一九三四年	一九三三年
輸出總額	二、九五七、一一七	一、九三一、八二九
合計	四、三九九、九九〇	三、五八八、六〇九
輸入超過	七、三五七、一〇七	五、五二〇、四三八
輸出超過	一、四四二、八七三	一、六五六、七八〇

二、主要商品貿易額 (單位磅)

(イ) 輸入品之部

品名	一九三四年	一九三三年
動物及農畜產物	一八、五五	四、〇六
食料品	三四、六一	一四、〇九
飲料、酒精、酒類	八、〇五	七、七〇
同 (工業用)	一、九元	一、〇五
煙草	三、〇一	五、四三
織糸、織物及衣服類	三〇、三三	三〇、八三
金屬、同製品及機械類	一、一六、五三	四、五、五七
礦油、陶磁器及硝子、洋灰類	二四、三六	一、一、五三
油、蠟、樹脂、ベイント及塗料類	二七、五八	一六、三八
醫化學藥品及強健劑	五、五八	六、一五
皮革及護謨及其製品	六、三三	五、七〇
木材、籐及其製品	七、七九	四、〇三
書籍、紙及文房具類	六、五六	三、八〇
寶石、時計、小間物、 樂器、運動具、玩具類	六、三〇	三、四九

(ロ) 輸出品之部

品名	一九三四年	一九三三年
動物及農畜產物	一五、五〇	六、四三
食料品	六、九二	一、一七
飲料、酒精及酒類	—	—
同 (工業用)	—	—
煙草	四、九元	三、六四
織糸、織物及衣服類	一〇、八八	一四、六三
金屬同製品及機械類	四、三、五三	三、五、七、九三
礦物、陶磁器、硝子及 硝子器、洋灰類	二、三九	二、九六
油、蠟、樹脂、ベイント及塗料	二、五九	四、七三
醫化學藥品及強健劑	一、〇〇	五、五三
皮革護謨及其製品	四、〇八	五、五七
木材籐及其製品	六、一七	五、四一
書籍、紙、文房具類	一、〇五	一、四〇
寶石、時計、小間物、運動具、玩具等	一、七五	二、七三

三、主要相手國別貿易額 (單位磅)

(イ) 輸入相手國

英國	一九三四年	一九三三年
日本	一、一六八、一三四	—
加奈陀	—	六四、四八六
印度	—	四七、〇〇一
南ローデシヤ	—	四二二、五七四
南阿聯邦	—	五一七、一一二
北ローデシヤ主要商品貿易額、主要相手國別貿易額	—	五七五

南阿聯邦主要相手國別貿易額

品名	一九三六年	一九三五年	一九三四年
食料	四〇八二	三、七三	三、七六
茶	七〇	六〇	五七
米	四七	四〇	三〇
珈琲	四四	四九	四六
木材及同製品	三、六〇七	二、七四	二、七三
藥劑、化學藥類	三、二五	三、〇四	二、八四
紙類	二、九八五	二、四九	二、七五
皮革、ゴム及同製品	二、三〇三	一、七五	一、九七
礦物、陶磁器及硝子器	一、九八五	一、七九	一、三三
羊毛	九、八四二	九、五六	八、〇四八
金	八、八〇二	七、三六	三、五八
ダイヤモンド	二、五〇九	二、〇九	一、九八
粗成品	二、五〇九	二、〇九	一、九八
精成品	八〇四	八五	八六
砂	五七八	一、一八	一、〇〇
糖	一、六四	七七	七九
羊皮	一、〇三	六六	六八
皮革	六六	六六	六六
葡萄	五五	四六	四六
其他生果	七二	三三	三三
石炭	五元	五〇	五〇
焦炭	五〇	四九	四九
パークエキストラクト	四六	三六	三六
ワットルパーク	三九	三〇	三〇
銅	一	一	一
錫	一	一	一
白金	一	一	一
モヘーア	一	一	一
英國	五、九六	三、三〇	三、七六
米	一五、九七	一三、六七	一〇、九五
日本	四、〇三	三、四九	三、〇一
獨逸	三、〇三	二、六七	二、四一
佛蘭	二、三三	二、〇七	一、八七
日	二、三三	二、〇七	一、八七
獨逸	二、三三	二、〇七	一、八七
白耳	一、七七	一、九五	二、〇三
南	一、〇七	一、〇九	一、〇九
米	一、〇〇	六五	五七
和	八〇	九五	七〇
伊	六九	六四	六〇
加	三六	三八	三六
波蘭	三二	三九	三九
瑞	三〇	二四	二八
印	二八	二四	二八
蘭	二二	二二	二二
南	二二	二二	二二
芬	二二	二二	二二
英國	二二	二二	二二

三、主要相手國別貿易額 (單位千磅)

品名	一九三六年	一九三五年	一九三四年
英國	四、三六	三、〇六	三、〇六
米	四、三六	三、〇六	三、〇六
日本	四、三六	三、〇六	三、〇六
獨逸	四、三六	三、〇六	三、〇六
佛蘭	四、三六	三、〇六	三、〇六
日	四、三六	三、〇六	三、〇六
獨逸	四、三六	三、〇六	三、〇六
白耳	四、三六	三、〇六	三、〇六
南	四、三六	三、〇六	三、〇六
米	四、三六	三、〇六	三、〇六
和	四、三六	三、〇六	三、〇六
伊	四、三六	三、〇六	三、〇六
加	四、三六	三、〇六	三、〇六
波蘭	四、三六	三、〇六	三、〇六
瑞	四、三六	三、〇六	三、〇六
印	四、三六	三、〇六	三、〇六
蘭	四、三六	三、〇六	三、〇六
南	四、三六	三、〇六	三、〇六
芬	四、三六	三、〇六	三、〇六
英國	四、三六	三、〇六	三、〇六

四、對本邦主要商品貿易額 (單位磅)

品名	一九三六年	一九三五年	一九三四年
加奈陀	二、八三	二、四七	二、四三
白耳	二、三三	一、三三	一、三三
印度	一、六六	一、四七	一、四七
瑞典	一、四〇	一、三〇	一、三〇
佛蘭	一、二九	一、〇九	一、〇九
和	七三	七三	七三
佛	七三	七三	七三
南	四三	三六	三六
伊	三三	三三	三三
波蘭	二八	二八	二八
致	二八	二八	二八
錫	二八	二八	二八
伊	二八	二八	二八
芬	二八	二八	二八
英國	二八	二八	二八
人造絹織物	四三、一〇	四〇、九五	四〇、七〇
絹織物	三六、七五	三四、三六	三六、九五
メリヤス製品	一七、五九	一八、八八	一八、九三
南阿聯邦對本邦主要商品貿易額	五七九	五七九	五七九

佛領モロッコ貿易總額

陶磁器	一九三六年 九三、四七	一九三五年 七、五三	一九三四年 七、〇七
鐵製物品	九、〇〇〇	八、五五	七、七七
自動車自轉車及同附屬品	七、〇三	七、七七	五、六四
靴子及同製品	六、三〇	五、六三	三、九三
硝子	五、二五	四、九元	五、九元
帽子	五、七三〇	三、九元	一、五四
羊毛	一九三六年 二、二〇、八八	一九三五年 二、八、四七	一九三四年 三、六、四八

脂	一九三六年 二、〇七、五三	一九三五年 三、七、八	一九三四年 三、七、〇七
洗	三、三、四	一、一、元	一、一、七
ワットルバーク	四、四、四	五、七、八	元、二、四
ワットルバーク及エ	五、八、四	三、三、七	一、六、九
キストラクト	六、七、七	三、〇、七	三、一、五
石	七、五、一	三、七、九	五、六、〇
牛	皮	三、五、一	三、七、九

五八〇

モロッコ (佛領)

一、貿易總額 (單位千法)

輸入總額	一九三六年 一、一五〇、五〇二	一九三五年 一、一三九、一三八	一九三四年 一、一三九、一三八
輸出總額	七八一、四八四	六二一、三八〇	六二一、三八〇
合計	一、九三一、九八六	一、七六〇、五一一	一、七六〇、五一一
輸出入(△)超過	三六九、〇一八	△ 一、一三九、一三八	△ 一、一三九、一三八

二、主要商品貿易額 (單位千法)

(イ) 輸入品之部

品名	一九三六年	一九三五年	一九三四年
動物品	七、一七	六、五九	五、八二
(内)牛乳	四、六七	四、三六	五、三三
牛酪	八、六九	八、三五	八、六五
乾酪	九、三五	八、九元	一〇、〇六
植物品	三、三六	三、六三	三、三三
(内)米、粉	六、九三	二、八七	四、九六
馬鈴薯	五、七三	六、一七〇	五、八四
粗糖	三、一四	九、六五	八、五一
精糖	一九、七八	一〇、七、五三	一三、五三
珈琲	七、四一	七、五三	七、九元
茶	五、一六	五、八七	五、八〇
植物油	二、六七	九、八七	二、五七
植物材料	一、〇、三四	三、三、三四	三、五五
鐵物	一、五、〇元	一、五、八六	一、九、七五
(内)石炭及煉炭	二、一九元	二、八、九〇	三、三、六三
鑛油	二、六三	二、六八	一、五、七五
石油	七、八元	九、八〇	三、八、六
揮發油	七、七三	六、〇八	八、二、九六
建築用鐵材	三、六九七	一、三、五三	三、三三

佛領モロッコ主要商品貿易額

製造品

(ロ) 輸出品之部

品名	一九三六年	一九三五年	一九三四年
動物品	一、六、〇九	一、〇、三三	一、三、八四
(内)羊毛	一〇、八三	一一、〇八	一三、七三
家禽卵	五、五五	五、四四	四、〇、七
魚鱗	三、三、八	七、三、六	三、三、五
植物品	四、四、四	三、三、七八	三、一、四
(内)軟麥	六、二、元	一〇、三、三	九、一、七
玉蜀黍	四、四、〇	六、六、六	三、七、三
大豆	一、五、九	五、七、四	三、七、九
豆類	七、五、九	一、七、七三	二、七、八
初生果(馬鈴薯ヲ含ム)	二、六、二	五、五、九	元、一〇、一
植物纖維	一九、九〇	三、一、八三	三〇、八〇〇

五八一

白領コンゴ貿易總額、主要商品貿易額
 コバルト、鑽石 五、七〇〇
 特掲セザル其ノ他ノ化學製品

皮 細 工 五八四
 六三五

白領コンゴ

一、貿易總額 (單位千法)

輸 入 總 額	一九三六年	一九三五年	一九三四年	一九三三年
輸 出 總 額	七二四、七九三	五二四、五九二	三七七、六〇六	三八九、三五九
合 計	一、四八九、五八七	一、二〇二、九四三	八四三、三一五	六五八、三四八
輸出入(△)超過	二、二一四、三八〇	一、七二七、五三六	一、二二〇、九二一	一、〇四七、七〇七
	七六四、七九四	六八八、三五一	四六五、七〇九	二六八、九八九

二、主要商品貿易額 (單位千法)

品 名	(イ) 輸入品之部			(ロ) 輸出品之部		
	一九三六年	一九三五年	一九三四年	一九三六年	一九三五年	一九三四年
肉類	七、〇三三	六、〇九〇	四、七七一	三、七三三	三、〇九三	三、四一七
穀類	五、七九七	七、七九三	四、一八七	五、五七三	四、六五七	三、五九七
粉類	四、七三三	四、三三七	四、〇四九	五、二一九	三、三三三	三、一八六
葡萄酒	—	—	—	六、七〇二	六、三五〇	六、二二四
鐵	—	—	—	三、五九九	—	四、〇九三
醫藥	—	—	—	一、八四七	九、六五五	八、〇〇〇
絹織物(人絹ヲ含ム)	—	—	—	五、五七三	四、六五七	三、五九七
綿織物	—	—	—	三、〇三四	九、一七七	六、〇七七
帽子	—	—	—	五、二一九	三、三三三	三、一八六

下衣類	二〇、四四〇	二、四二六	三、四九八
ゴム製品	二、四四五	二、四二六	—
織物加工品	三、九六〇	八、三〇〇	九、五八〇
紙及紙製品	七、五七〇	三、七九七	—
電氣機械	一七、四三三	三、〇七三	八、九七七
自動車及附屬品	三、九三三	六、八〇〇	二、八六六
牛乳	四、六六八	四、一八一	三、六五四
鹽漬又乾燥魚	一四、七三三	二、七五五	九、九〇〇
食鹽	七、一八八	六、六三三	四、九三三
麥酒	六、七五九	七、四六四	九、〇〇九
寶石	—	—	二、九二四
化學藥品	一三、六九〇	五、三四〇	二、一〇九
煙草	八、〇九七	六、八三三	五、九四四
織物	一四、八〇六	二、三九一	八、七四四
棉織物	一七、八九〇	六、七三三	六、〇六七
莫大小製品	一〇、六八〇	六、七四七	四、五五〇
包裝用空樽	一〇、七四九	四、〇四七	—
包裝用空袋	一五、七四〇	二、六六一	八、四四五
鐵鋼材料	一四、八三三	一四、九六六	一四、一八九
鐵鋼製品	二九、一〇一	一七、九七七	三、三三三
工具	一、五五三	一〇、七五五	六、五五五
自動車及附屬品	五、〇七四	三、八二五	五、八三三
金物類	—	—	三、九〇八

白領コンゴ主要商品貿易額

五八五

三、主要相手國別貿易額 (單位千法)

國名	(イ) 輸入相手國			(ロ) 輸出相手國		
	一九三六年	一九三五年	一九三四年	一九三六年	一九三五年	一九三四年
白耳義	元、九三三	一、一三三	一、二六三	一、二五、九六九	一、三三、四〇〇	一、三三、四〇〇
英吉利	三、三三三	三、三三三	三、三三三	一、二五、九六九	一、三三、四〇〇	一、三三、四〇〇
日本	一、三三三	一、三三三	一、三三三	一、二五、九六九	一、三三、四〇〇	一、三三、四〇〇
アングラ	一、三三三	一、三三三	一、三三三	一、二五、九六九	一、三三、四〇〇	一、三三、四〇〇
米逸國	一、三三三	一、三三三	一、三三三	一、二五、九六九	一、三三、四〇〇	一、三三、四〇〇
獨逸	一、三三三	一、三三三	一、三三三	一、二五、九六九	一、三三、四〇〇	一、三三、四〇〇
佛蘭西	一、三三三	一、三三三	一、三三三	一、二五、九六九	一、三三、四〇〇	一、三三、四〇〇
佛領中央アフリカ	一、三三三	一、三三三	一、三三三	一、二五、九六九	一、三三、四〇〇	一、三三、四〇〇
羅馬尼亞	一、三三三	一、三三三	一、三三三	一、二五、九六九	一、三三、四〇〇	一、三三、四〇〇
和蘭	一、三三三	一、三三三	一、三三三	一、二五、九六九	一、三三、四〇〇	一、三三、四〇〇
スウェーデン	一、三三三	一、三三三	一、三三三	一、二五、九六九	一、三三、四〇〇	一、三三、四〇〇
ウガンダ	一、三三三	一、三三三	一、三三三	一、二五、九六九	一、三三、四〇〇	一、三三、四〇〇
葡萄牙	一、三三三	一、三三三	一、三三三	一、二五、九六九	一、三三、四〇〇	一、三三、四〇〇
瑞西	一、三三三	一、三三三	一、三三三	一、二五、九六九	一、三三、四〇〇	一、三三、四〇〇
伊太利	一、三三三	一、三三三	一、三三三	一、二五、九六九	一、三三、四〇〇	一、三三、四〇〇
南阿邦	一、三三三	一、三三三	一、三三三	一、二五、九六九	一、三三、四〇〇	一、三三、四〇〇
南阿邦	一、三三三	一、三三三	一、三三三	一、二五、九六九	一、三三、四〇〇	一、三三、四〇〇
英領印度	一、三三三	一、三三三	一、三三三	一、二五、九六九	一、三三、四〇〇	一、三三、四〇〇
英領東ア	一、三三三	一、三三三	一、三三三	一、二五、九六九	一、三三、四〇〇	一、三三、四〇〇
タンガニカ	一、三三三	一、三三三	一、三三三	一、二五、九六九	一、三三、四〇〇	一、三三、四〇〇
ロデシア	一、三三三	一、三三三	一、三三三	一、二五、九六九	一、三三、四〇〇	一、三三、四〇〇

四、對本邦主要商品貿易額 (單位千法)

品名	(イ) 輸入品之部		輸出品之部	
	一九三六年	一九三五年	一九三六年	一九三五年
石鹼	七〇三	四四五	一、四、四一一	五、七三三
皮革製靴	五七三	四三三	一、三、六四八	八、九三四
軍用革具	五七三	四三三	一、三、六四八	八、九三四
綿糸	四〇四	三三三	一、五、七三三	四、〇五一
毛織物	四〇四	三三三	一、五、七三三	四、〇五一
絹織物	三、七〇四	一、〇八	一、〇、八〇〇	六、七三三
絹織物	三、七〇四	一、〇八	一、〇、八〇〇	六、七三三
晒生地	三、一四〇	一、一三三	一、一、三三三	一、四九七
生地	一、四、三三三	六、三三七	一、一、三三三	一、四九七
擦染	三、三三三	一、六、六三三	一、一、三三三	一、四九七
糸染又はマーセライズ糸織	一、三、六四八	一、三、六四八	一、三、六四八	一、三、六四八
ビロード	三、九六九	三、九六九	三、九六九	三、九六九
綿毛莫大小製品	六、九六九	六、九六九	六、九六九	六、九六九
帽子	二、〇九二	二、〇九二	二、〇九二	二、〇九二
下衣類	一、五、七三三	一、五、七三三	一、五、七三三	一、五、七三三
男子服	一、〇、八〇〇	一、〇、八〇〇	一、〇、八〇〇	一、〇、八〇〇
ゴム靴	四、〇四一	四、〇四一	四、〇四一	四、〇四一
珫瑯鐵器	三、〇三三	三、〇三三	三、〇三三	三、〇三三
小間物雜貨	一、一三三	一、一三三	一、一三三	一、一三三
金物雜品	五、五五五	五、五五五	五、五五五	五、五五五

濠洲

(年度ハ七月ヨリ翌年六月ニ至ル)

一、貿易總額 (單位千磅)

輸入總額	一九三六—三七年	一九三五—三六年	一九三四—三五年	一九三三—三四年	一九三二—三三年
白領コンゴ對本邦主要商品貿易額、濠洲貿易總額	一一三、三三三	一〇六、七七六	九二、八三五	七六、〇四三	七二、六六二
濠洲貿易總額	五八七	五八七	五八七	五八七	五八七

新 西 蘭

一、貿易總額

輸出入總額	（單位新西蘭千磅）	
	一九三五年	一九三四年
輸入總額	一九三、五八八	一九三、三三三
輸出總額	三二、五六八	二六、一三五
合計	四四、九一八	四六、〇四三
輸出超過	七二、四八六	七二、一七八
輸入超過	一一、三五〇	一九、九〇七

二、主要商品貿易額

（單位新西蘭千磅）

品名	（イ）輸入品之部		（ロ）輸出品之部	
	一九三五年	一九三四年	一九三二年	一九三一年
砂糖	六三三、〇三三	七三三、三三三	二四、七六〇	三九、八三三
茶煙	六八、一四一	七三、二七	三三、九四三	三九、五二七
衣類	三九、三三八	三三、五六一	五八、七〇三	七九、三六〇
靴類	一一〇、一五五	九一、五	九、一八三	△ 三〇六
雜物	四四、八四八	四六、四七	一、八三	
新西蘭貿易總額、主要商品貿易額	一、六六、〇四	一、六六、〇四	五九一	

濠洲對本邦主要商品貿易額

品名	一九三五年	一九三四年
獨逸	二、三六	一、七六
加奈陀	一、三三	一、四四
蘭那	一、二八	一、二六
支那	一、三三	二、四三
和蘭	一、〇一	九六
印度	九、四九	一、三六
伊太利	一、二九	一、二九
滿洲國（關東州ヲ含ム）	九、五	四、五
瑞典	四、五	四、五

四、對本邦主要商品貿易額

品名	（イ）輸入品之部		（ロ）輸出品之部	
	一九三五年	一九三四年	一九三二年	一九三一年
魚類	四、八九	五、二七	一、九三	一、九三
生糸	三、七六	三、六九	七、七四	一、三三
ボタン、バツクル、クラスプ	四、五三	三、六六	六、四二	一、九三
帆布及ズツク	六、七五	七、七九	七、七四	一、九三
綿織物	五、二九	九、三三	一、七〇	一、九三
本絹及人絹織物	一、三九、八五	一、六六、七〇	一、七〇	一、九三
敷布、テールカバ	六、三三	四、五三	五、四六	一、九三
人絹糸	三、八六	二、〇、三四	三、八三	一、九三
鋳力板	六、六七	一〇、九四	一、〇、一八〇	一、九三
陶磁器及家庭用品	二、九、四三	一、六、一三	二、五、九四	一、九三
硝子製品	四、〇、三三	四、三、七	一、三、三八	一、九三
玩具及嗜好品	一、〇、三四	三、〇、六六	四、七、五	一、九三
硫黃	八、二六	一、三、四四	四、七、五	一、九三

（單位英磅）

（單位英磅）

高、六二

四、〇六

新西蘭主要相手國別貿易額、對本邦主要商品貿易額

(ロ) 輸出品之部

品名	一九三〇年	一九二九年	一九二八年
バター	一九三、一四三	一九三、一四三	一九三、一四三
チーズ	一〇、九六、三三三	一、六九、四二	一、六九、四二
冷凍牛肉	四、四四、八六三	四、六三、五二二	四、六三、五二二
ラム	九三、三〇四	八二、八八五	八二、八八五
マトン	九、〇五、〇七	六、五四、三三四	六、五四、三三四
その他	一、八八、〇一一	一、三二、〇八七	一、三二、〇八七

(ロ) 輸出品相手國

相手國	一九三〇年	一九二九年	一九二八年
ペルー	七五〇、七四	七五〇、七四	七五〇、七四
ソール	七八、〇四九	七八、〇四九	七八、〇四九
林檎	六八、七五四	六八、七五四	六八、七五四
牛乳	六〇、七三三	六〇、七三三	六〇、七三三
羊毛	五八、三三三	五八、三三三	五八、三三三
木材	七、八四七、七五	七、八四七、七五	七、八四七、七五
その他	三、四六、五〇一	三、四六、五〇一	三、四六、五〇一

三、主要相手國別貿易額 (單位磅)

(イ) 輸入相手國

國名	一九三〇年	一九二九年	一九二八年
英國	一、九三、一四三	一、九三、一四三	一、九三、一四三
加吉	一、六四、九三三	一、三三、三三三	一、三三、三三三
佛蘭	二、三三、四〇〇	一、二七、〇〇九	一、二七、〇〇九
獨逸	三、三九、四四一	二、六七、八三三	二、六七、八三三
日本	二、四六、〇三三	三、九三、五三六	三、九三、五三六
北米	五、〇六、六四四	四、〇七、七五	四、〇七、七五
その他	八、七六、六〇	七、六六、六〇	七、六六、六〇

(ロ) 輸出品相手國

相手國	一九三〇年	一九二九年	一九二八年
英國	一、九三、一四三	一、九三、一四三	一、九三、一四三
加吉	一、三三、三三三	一、三三、三三三	一、三三、三三三
佛蘭	一、二七、〇〇九	一、二七、〇〇九	一、二七、〇〇九
獨逸	二、六七、八三三	二、六七、八三三	二、六七、八三三
日本	三、九三、五三六	三、九三、五三六	三、九三、五三六
北米	四、〇七、七五	四、〇七、七五	四、〇七、七五
その他	七、六六、六〇	七、六六、六〇	七、六六、六〇

四、對本邦主要商品貿易額 (單位磅)

(イ) 輸入品之部

品名	一九三〇年	一九二九年	一九二八年
綿織物	三、四、五三	三、四、五三	三、四、五三
絹織物(人造絹ヲ含ム)	三、〇、七四	三、〇、七四	三、〇、七四
植物油	一、七〇〇	一、七〇〇	一、七〇〇
アガガ	一、四、六	一、四、六	一、四、六
桎材(粗挽)	四、九、〇〇	四、九、〇〇	四、九、〇〇
ベニア材	六、五、七	六、五、七	六、五、七
陶磁器	八、〇、四	八、〇、四	八、〇、四
硝子器(他項ニ舉ゲザルモノ)	三、七、五	三、七、五	三、七、五
フアンシーグーツ及玩具	二、七、三、八	二、七、三、八	二、七、三、八
着衣	二、六、五、七	二、六、五、七	二、六、五、七
帽子	六、五、五	六、五、五	六、五、五
藥品	一、三、四、二	一、三、四、二	一、三、四、二
ブラッシュ及箒	一、九、三	一、九、三	一、九、三
ブラッシュ製造材料	一、六、三	一、六、三	一、六、三

(ロ) 輸出品之部

品名	一九三〇年	一九二九年	一九二八年
牛酪	一、九三、〇〇	一、九三、〇〇	一、九三、〇〇
牛酪素	一、〇、〇、〇	一、〇、〇、〇	一、〇、〇、〇
チーズ	一、〇、〇、〇	一、〇、〇、〇	一、〇、〇、〇
その他	一、三、三	一、三、三	一、三、三

新西蘭對本邦主要商品貿易額

(ロ) 輸出品之部

品名	一九三〇年	一九二九年	一九二八年
牛酪	一、九三、〇〇	一、九三、〇〇	一、九三、〇〇
牛酪素	一、〇、〇、〇	一、〇、〇、〇	一、〇、〇、〇
チーズ	一、〇、〇、〇	一、〇、〇、〇	一、〇、〇、〇
その他	一、三、三	一、三、三	一、三、三

第二編 一般經濟

項目	單位	1927年	1928年	1929年	1930年	1931年	1932年	1933年	1934年	1935年
總產值	億元	1,200	1,300	1,400	1,500	1,600	1,700	1,800	1,900	2,000
工業產值	億元	300	350	400	450	500	550	600	650	700
農業產值	億元	900	950	1,000	1,050	1,100	1,150	1,200	1,250	1,300
商業產值	億元	100	110	120	130	140	150	160	170	180
運輸業產值	億元	100	110	120	130	140	150	160	170	180
服務業產值	億元	100	110	120	130	140	150	160	170	180
總產值指數	指數	100	108	116	124	132	140	148	156	164
工業產值指數	指數	100	117	133	150	167	184	199	215	231
農業產值指數	指數	100	106	111	116	121	126	131	136	141
商業產值指數	指數	100	110	120	130	140	150	160	170	180
運輸業產值指數	指數	100	110	120	130	140	150	160	170	180
服務業產值指數	指數	100	110	120	130	140	150	160	170	180

健康第一

よく学び
よく遊び

御疲れの後には
S角砂糖を召上ると
元気が恢復致します

品質精撰
価格低廉

S
角砂糖



大日本製糖株式会社

第一類 本邦主要商品需給状況

本邦製茶需給表

年次	内地產高	輸入高	輸出高	消費高
七年	二,〇五八,六三〇	一九,三八八,六一	二,五九八,三九	二,七六九,一三
八年	二,一八七,七六〇	一三,四四〇,六四〇	二,七五三,一〇四	一三,五九三,五八一
九年	一,九四七,〇七二	一三,四〇〇,四八	二,六四八,九六	一四,四三三,四三
一〇年	二,三三六,八七三	一九,五七七,四五	四,三四〇,〇〇	一五,〇二一,五〇五
一一年	二,四三三,九〇三	一八,三〇〇,五〇	三,九三三,〇六	一六,四九九,四九〇
一二年	二,二六六,七七	二〇,〇七三,〇三	三,一五三,二〇	一八,三七〇,八八

(上半年)

四、製茶需給表 (農林省調)

年次	内地產高	輸入高	輸出高	消費高
二年	八,七〇,三三	一四,〇八	一九	四,〇二
三年	一〇,一〇七,三七	一四,〇八	一八,四〇	一四,五九
四年	九,六四六,三九	一四,〇八	一七,二一	一七,四〇六
五年	八,九七二,八三	一四,〇八	一七,七九	一八,五三
六年	九,三〇〇,三五	一四,〇八	一七,八九	一六,三六
七年	九,五七六,六五	一四,〇八	一六,〇四	一九,六七
八年	九,五〇〇,四二	一四,〇八	一三,七三	二〇,三九
九年	一〇,二八八,八八	一四,〇八	一四,七三	二〇,三三
一〇年	九,六〇〇,〇五	一四,〇八	一三,二二	二〇,七三
一一年	九,八七二,七〇	一四,〇八	一〇,八七	二〇,七三
一二年	一〇,四三三,九一	一四,〇八	二,八四	二〇,八四
一三年	一〇,五〇四,六五〇	一四,〇八	二,〇八	一九,九一

五、煙草需給表 (商工省調)

年次	口付	兩切	葉	計	輸出高	内地消費高
五年	一〇,三〇五,八四八	二〇,一九	七六	八,三六	八,三六	一六,五九
六年	一〇,二四二,七五	一八,七二	七六	八,三三	八,三三	一四,四六
七年	一〇,七六六,〇三	一八,五九	七六	八,三三	八,一七	一一,〇〇
八年	一一,五五六,五七	二二,〇九	九六	八,五〇	八,五〇	一三,六八
九年	一二,七七八,八九	二二,六八	九六	九,五七	九,五七	一四,三五
一〇年	一二,七六四,八九〇	二二,六八	九六	一,二四	一,二四	一三,六〇
一一年	一二,七六四,八九〇	二二,六八	九六	一,二四	一,二四	一三,六〇
一二年	一四,三七六,七三	二四,三三	一三〇	三,一八	三,一八	一三,四六

本邦煙草需給表

年次	口付	兩切	葉	計	輸出高	内地消費高
一〇年	三〇,〇三七,九七五	三三,三三三,〇二	三,〇七五	三三,三三三,〇二	三三,三三三,〇二	三三,三三三,〇二
一一年	三二,九八八,六三三	三三,六九八,二四	八四	三三,〇七,〇六三	三三,〇七,〇六三	三三,〇七,〇六三
一二年	三二,六九八,六三三	三三,〇三三,四四	一一	三三,〇三三,四四	三三,〇三三,四四	三三,〇三三,四四
一三年	三三,九七二,〇五一	六,三三〇,〇六	二,五〇三	三三,〇三三,四四	三三,〇三三,四四	三三,〇三三,四四
一四年	三二,一〇四,〇六〇	七,二二七,三三七	二,四四	三三,〇三三,四四	三三,〇三三,四四	三三,〇三三,四四
一五年	一七,四〇四,五七三	八,六〇〇,四七三	二,〇〇	三三,〇三三,四四	三三,〇三三,四四	三三,〇三三,四四
一六年	一八,四九三,〇七四	一〇,二二五,二四	二,七六	三三,〇三三,四四	三三,〇三三,四四	三三,〇三三,四四
一七年	一九,七六〇,五〇	一一,九八一,三八	一,六七	三三,〇三三,四四	三三,〇三三,四四	三三,〇三三,四四
一八年	一九,一九三,五二〇	一三,三〇九,五二〇	一,六三	三三,〇三三,四四	三三,〇三三,四四	三三,〇三三,四四
一九年	一六,四二二,九三五	二二,四八八,八九三	一,六三	三三,〇三三,四四	三三,〇三三,四四	三三,〇三三,四四

六〇三

本邦酒類需給表

年次	生産高	輸出高	内地消費高	生産高	輸出高	内地消費高
同 同 同 同 同 同 同	一四、三五〇、五七	一七、三九六、六一	一、〇〇四	三、五九一、一八四	二四、七七七	三、五九六、四七
同 同 同 同 同 同 同	一一、三四三、九四	一九、九〇〇、七九	六、六六	三、一四四、四七	五、一四九	三、〇五三、三三
同 同 同 同 同 同 同	二〇、八八八、六七	三、三三〇、六一	二、六〇〇	三、一四二、〇八	一九、六九九	三、〇三三、三九
同 同 同 同 同 同 同	三、四七七、八三	五、六九六、九元	二、六〇二	六、一九九、五三	二六、〇四九	三、三〇〇、三三
同 同 同 同 同 同 同	二、九七〇、五五	七、〇七三、三九	二、七三三	元、〇四〇、六七	三〇、六六六	元、八六六、九五
同 同 同 同 同 同 同	二〇、九八七、七三	六、八八六、七三	一、六六	元、九八五、七三	一、元、〇三四	元、六六六、六九

六〇四

六、酒類需給表

(單位石) (商工省調)

年次	麥			酒		
	生産高	輸出高	内地消費高	生産高	輸出高	内地消費高
同 同 同 同 同 同 同	一、五、四七	三、四四	一、七三、〇二	五、〇四四、五七	四、九三三、八二	一、
同 同 同 同 同 同 同	三三、三六	五、九七	二、七、七四	四、三三、三三	四、三三、三三	一、
同 同 同 同 同 同 同	六、五、一七	五、九七	六、〇三、〇四	四、三三、三三	四、三三、三三	一、
同 同 同 同 同 同 同	七、四、三三	三、二七	七、三、〇五	五、五、〇三	五、五、〇三	一、
同 同 同 同 同 同 同	八、〇、九〇	三、三三	七、二、一五	五、五、〇三	五、五、〇三	一、
同 同 同 同 同 同 同	八、七、五三	三、四三	八、五、一七	五、四、九〇	五、四、九〇	一、
同 同 同 同 同 同 同	八、五、三三	一、七、四〇	八、四、九四	五、一、九八	一、八、九五	一、
同 同 同 同 同 同 同	七、七、五三	三、五三	七、四、〇七	五、一、四七	一、九、六六	一、
同 同 同 同 同 同 同	七、五、三三	三、四〇〇	七、七、九五	四、八、〇三	一、九、〇四	一、
同 同 同 同 同 同 同	九、〇、三三	四、一〇七	八、三、三〇	四、五、〇七	二、〇、三三	一、
同 同 同 同 同 同 同	八、五、九五	元、一、五	八、五、七九	四、六、八五	一、七、六三	一、

七、洋紙需給表

(單位千封度) (日本製紙聯合會調)

年次	製造高			輸入高			供給高			輸出高			内地需要高			繰越高		
	同 同 同 同 同 同 同	八、四、〇四	三、六、四四	八、七、三六	三、六、四四	三、八、三六	四、三、八三	一、五、八六	四、三、三三	四、三、三三	四、三、三三	四、三、三三	四、三、三三	四、三、三三	四、三、三三	四、三、三三	四、三、三三	四、三、三三
同 同 同 同 同 同 同	七、七、五三	三、六、三三	七、〇、〇七	三、六、三三	三、八、三六	三、八、三六	一、三、三三	三、八、三六	三、八、三六	三、八、三六	三、八、三六	三、八、三六	三、八、三六	三、八、三六	三、八、三六	三、八、三六	三、八、三六	
同 同 同 同 同 同 同	九、九、七三	三、三、三三	七、〇、〇七	三、三、三三	三、八、三六	三、八、三六	一、三、三三	三、八、三六	三、八、三六	三、八、三六	三、八、三六	三、八、三六	三、八、三六	三、八、三六	三、八、三六	三、八、三六	三、八、三六	
同 同 同 同 同 同 同	九、〇、一五	二、八、〇〇	八、七、三六	二、八、〇〇	三、八、三六	三、八、三六	一、三、三三	三、八、三六	三、八、三六	三、八、三六	三、八、三六	三、八、三六	三、八、三六	三、八、三六	三、八、三六	三、八、三六	三、八、三六	
同 同 同 同 同 同 同	一、〇、四三	一、三、五三	九、二、〇五	一、三、五三	三、八、三六	三、八、三六	一、三、三三	三、八、三六	三、八、三六	三、八、三六	三、八、三六	三、八、三六	三、八、三六	三、八、三六	三、八、三六	三、八、三六	三、八、三六	
同 同 同 同 同 同 同	五、四、四〇	四、四、四八	五、〇、四〇	四、四、四八	三、八、三六	三、八、三六	一、三、三三	三、八、三六	三、八、三六	三、八、三六	三、八、三六	三、八、三六	三、八、三六	三、八、三六	三、八、三六	三、八、三六	三、八、三六	
同 同 同 同 同 同 同	六、九、四三	三、三、五三	七、五、八五	三、三、五三	三、八、三六	三、八、三六	一、三、三三	三、八、三六	三、八、三六	三、八、三六	三、八、三六	三、八、三六	三、八、三六	三、八、三六	三、八、三六	三、八、三六	三、八、三六	
同 同 同 同 同 同 同	七、九、五〇	二、八、〇四	八、四、五三	二、八、〇四	三、八、三六	三、八、三六	一、三、三三	三、八、三六	三、八、三六	三、八、三六	三、八、三六	三、八、三六	三、八、三六	三、八、三六	三、八、三六	三、八、三六	三、八、三六	
同 同 同 同 同 同 同	八、七、三三	一、八、〇四	九、八、二九	一、八、〇四	三、八、三六	三、八、三六	一、三、三三	三、八、三六	三、八、三六	三、八、三六	三、八、三六	三、八、三六	三、八、三六	三、八、三六	三、八、三六	三、八、三六	三、八、三六	
同 同 同 同 同 同 同	五、四、四〇	四、四、四八	五、〇、四〇	四、四、四八	三、八、三六	三、八、三六	一、三、三三	三、八、三六	三、八、三六	三、八、三六	三、八、三六	三、八、三六	三、八、三六	三、八、三六	三、八、三六	三、八、三六	三、八、三六	
同 同 同 同 同 同 同	五、五、〇六	六、〇、七九	六、九、四四	六、〇、七九	三、八、三六	三、八、三六	一、三、三三	三、八、三六	三、八、三六	三、八、三六	三、八、三六	三、八、三六	三、八、三六	三、八、三六	三、八、三六	三、八、三六	三、八、三六	
同 同 同 同 同 同 同	五、九、一四	三、三、三三	五、三、四三	三、三、三三	三、八、三六	三、八、三六	一、三、三三	三、八、三六	三、八、三六	三、八、三六	三、八、三六	三、八、三六	三、八、三六	三、八、三六	三、八、三六	三、八、三六	三、八、三六	
同 同 同 同 同 同 同	五、九、一四	三、三、三三	五、三、四三	三、三、三三	三、八、三六	三、八、三六	一、三、三三	三、八、三六	三、八、三六	三、八、三六	三、八、三六	三、八、三六	三、八、三六	三、八、三六	三、八、三六	三、八、三六	三、八、三六	
同 同 同 同 同 同 同	五、九、一四	三、三、三三	五、三、四三	三、三、三三	三、八、三六	三、八、三六	一、三、三三	三、八、三六	三、八、三六	三、八、三六	三、八、三六	三、八、三六	三、八、三六	三、八、三六	三、八、三六	三、八、三六	三、八、三六	
同 同 同 同 同 同 同	五、九、一四	三、三、三三	五、三、四三	三、三、三三	三、八、三六	三、八、三六	一、三、三三	三、八、三六	三、八、三六	三、八、三六	三、八、三六	三、八、三六	三、八、三六	三、八、三六	三、八、三六	三、八、三六	三、八、三六	
同 同 同 同 同 同 同	五、九、一四	三、三、三三	五、三、四三	三、三、三三	三、八、三六	三、八、三六	一、三、三三	三、八、三六	三、八、三六	三、八、三六	三、八、三六	三、八、三六	三、八、三六	三、八、三六	三、八、三六	三、八、三六	三、八、三六	

六〇五

本邦洋紙需給表

本邦繭需給表

年次	内地產高	輸入高	供給高	輸出高	消費高
同	一、三六、七五〇	九、五三三	一、四四、九七九	一、三六、九八四	三、三、四三三
同	一、三三〇、五八四	一、四、〇一八	一、四、八、九六	一、三、九、五三四	四、三、〇五五
同	一、三三一、三五五	二、六、四四四	一、四、七、七九	一、三、六、〇四	三、八、五五
同	一、四四四、一〇四	一、四、三三〇	一、五、八、四四	一、四、四、六八	
同	一、五九、四四四	二、八、五五六	一、七、〇、〇〇〇	一、七、三、〇六	
同	一、七九、六三三	二、七、四八	一、八、七、二九	一、九、九、七四	
同	一、八五、八四八	一、九、六四	二、〇、九、五三	三、五、〇八〇	
同	二、二九、〇三五	二、五、〇九三	二、三、四、二七	二、七、〇九八	

八、繭需給表

(農林省、大藏省調)

年次	内地產高	輸入高	供給高	輸出高	消費高
大正一	六、五、六〇、九二	二、四、二、七	六、八、〇三、五八	四、七、〇四	六、七、六、四四
同	六、九、五九、七四六	一、六、七、九〇	六、九、七三、七六	一、五、七三	六、九、六、九三
同	七、三、八八、四三	一、四、六、六	七、三、九七、〇六八	三、〇、五四四	七、三、九、五三四
同	八、四、九、七九六	三、一、四、六	八、〇、一、二、三四	六、六、七三	八、〇、〇、三、五三
同	八、六、七、五、五一	三、〇、〇、〇〇	八、七、〇、五、〇一	一、八、三、四	八、七、〇、六、六三
同	九、〇、八、三、五九	三、〇、四、三、八	九、一、六、六、六七	七、七、七八	九、一、六、九、九
同	九、三、八、九、〇、〇	二、六、〇、六、四	九、四、一、五、五	四、〇、〇〇	九、四、一、五、五
同	一〇、一、〇、五、一、四	二、五、五、六、六	一〇、三、五、八、八、〇	三、五、六、五	一〇、三、五、八、八、〇
同	一〇、六、四、三、五、六	一、七、三、七、三	一〇、六、五、七、二、八	四、〇、七、三	一〇、六、五、七、二、八
同	九、七、〇、三、五、五	三、五、四、三	九、七、三、七、九、七	一、九、九、八	九、七、三、七、九、七
同	八、九、五、〇、三、七	一、四、八、九、三	八、九、六、七、三、八〇	一〇、〇、三	八、九、六、七、三、八〇

年次	生産高	米國向輸出(擔)	歐洲其他向輸出(擔)	輸出總計(擔)
同	一〇一、二、六三、五、六	四〇、七、三	一〇一、二、四、三、八	一〇一、二、九、四、七
同	八七、二、一、七、六	一、六、三、八	八七、一、五、三、四	八七、一、五、三、四
同	八二、〇、六、〇、五	一、四、八、〇〇	八二、一、七、〇、五	八二、一、五、〇、七
同	八二、九、〇、三、六	九、五、八、八	八三、九、八、八、〇	八三、九、四、四、六
同	八五、九、七、九、三	三、六、五、六	八六、〇、〇、六、九	八五、九、六、〇、二

九、生糸需給表

(農林省、大藏省調)

(イ) 生糸生産及海外輸出比較表

年次	生産高	米國向輸出(擔)	歐洲其他向輸出(擔)	輸出總計(擔)
大正十二	六、七、五、〇、四〇	一、八、七、三、六	一、四、七、三	三、三、三、六〇
同	七、五、七、一、〇	二、八、七、五、四	四、〇、九、三	三、三、八、四八
同	八、三、四、三、七	三、五、八、六	七、二、一、八	四、三、〇、八四
同	九、一、九、六、四、八	三、七、七、四	七、九、八、七	四、七、七、六二
同	九、八、〇、三、八	三、八、〇、三〇	二、一、七、九	四、九、〇、〇九
昭和	一〇、五、四、三、三	三、八、〇、三〇	一、三、九、七	五、三、九、九八
同	一一、二、九、三、九	四、〇、三、一、五	一、五、七、〇〇	五、五、八、八四
同	一一、三、五、〇、六	三、三、〇、七、三	一、五、六、〇三	四、八、六、七四
同	一一、六、八、八、四	三、八、二、四、一	一、七、七、五三	五、九、九、九三
同	一二、〇、〇、七、一	三、四、六、九、八	一、七、七、八〇	五、四、六、九八
同	一二、三、四、三、八	三、〇、五、五、三	一、三、九、三三	四、七、四、六三

本邦生糸需給表

六〇七

本邦絹織物需給表

品名	昭和十一年	昭和十年	昭和九年	昭和八年	昭和七年	昭和六年
同 三 年	四六三、六三三、七四	五七、九九、八九九	五四〇、六七三、七三	一三〇、〇五九、三三三	四六、六九九、八五	四六、六九九、八五
同 四 年	四四九、五九四、五七三	四八、〇〇一、〇七四	四九三、八五〇、六四七	一四九、九五四、五七四	三四、六九九、〇三	三四、六九九、〇三
同 五 年	三九一、六六六、二〇五	三三、五三三、五三三	四四一、一八八、六〇八	一〇〇、七二〇、三三三	三四、四八八、三三	三四、四八八、三三
同 六 年	三三六、七四九、五六〇	三〇、〇七三、七六八	四〇六、八五八、九八八	八三、七六六、三三六	三三、〇〇〇、〇〇〇	三三、〇〇〇、〇〇〇
同 七 年	四〇七、八〇〇、三五四	三三、五九九、五九九	四九〇、〇九八、〇〇〇	一〇、八七七、五九九	一四〇、九三六、四八八	一四〇、九三六、四八八
同 八 年	四四四、一八三、九九九	三六、九三三、三三三	五〇一、〇九五、三五四	六〇〇、八七〇、六六三	一九〇、九七三、〇八一	一九〇、九七三、〇八一
同 九 年	五五四、五三三、三三三	四四、三三三、三三三	六〇〇、八七〇、六六三	六三三、九三三、一八八	三〇五、七〇四、三三三	三〇五、七〇四、三三三
同 一〇 年	五七九、三三三、七七八	五三、七九九、四〇〇	六三三、九三三、一八八	六三三、九三三、一八八	三二七、一六六、三三三	三二七、一六六、三三三
同 一一年	六〇一、九四〇、八〇五	六二、一九七、七四四	六三三、九三三、一八八	三二七、一六六、三三三	三二七、一六六、三三三	三二七、一六六、三三三
同 一二年						

(口) 絹織物(廣幅)生産額 (單位千圓)

品名	昭和十一年	昭和十年	昭和九年	昭和八年	昭和七年	昭和六年
縮緬及壁	九、九七四	八、九七四	七、七二二	六、一〇六	三、五四六	三、七九三
羽二重	三、九八八	二、八九九	三、七二五	一、九八三	二、三三四	二、九七七
絹士	四、六三四	六、八八九	一〇、九七九	二、七〇〇	二、二五五	七、〇九二
富子	三、七七八	三、七八五	三、一五五	三、三三六	六、八八六	二、四〇五
洋傘	二、六九九	二、二〇三	一、七五三	一、三三四	一、五九三	一、六〇〇
生絹及白絹	八、四〇五	八、八八九	一〇、〇三三	五、六四四	二、七五九	二、〇〇七
綿物及無地物	一四、六三八	九、九七四	五、七五四	三、六六六	三、二二五	二、五七七
其他	一〇、四三四	九、〇七七	六、七三〇	七、三〇〇	六、三三八	四、六四四
合計	三二、八四三	二八、四〇〇	三三、〇九八	三三、九〇三	一七、六四〇	一七、二五二

(ハ) 絹織物(小幅)生産額 (單位千圓)

品名	昭和十一年	昭和十年	昭和九年	昭和八年	昭和七年	昭和六年
御召	一七、九四五	一九、九四五	一七、三九八	一五、八八九	三、一五五	三、五七七
縮緬及壁	一〇〇、三四六	一〇一、三三六	九三、三三三	六九、〇〇八	六〇、九九三	六七、六七〇
羽二重	一六、九八八	三三、三三五	一九、九九〇	一七、五三三	三〇、三四二	三〇、四九二
絹及節着尺物	一三、三八〇	二二、三六七	一三、六六八	一一、三三〇	一一、三三一	八、三三三
銘仙及節着尺物	四、五五六	四、九〇八	四、六四三	四、〇六六	四、一三三	五、〇一七
其他着尺物	三三、三六一	一八、一八八	一七、四三二	一七、七七七	一五、三三三	一三、八八六
袴地	四、四三六	四、八六〇	四、三三〇	四、三六六	四、五三三	四、五八三
生絹及白絹	一〇、二五八	一〇、四九七	一〇、〇〇九	六、六九五	六、四九七	五、六五五
其他	八、一〇一	七、四三四	九、六六六	八、五四五	一〇、〇三三	七、七七九
合計	三三六、九九七	三二四、三三〇	三三四、三五四	一七、三九八	一九八、八七〇	二〇七、八八九

(ニ) 絹織物(其他)生産額 (單位千圓)

品名	昭和十一年	昭和十年	昭和九年	昭和八年	昭和七年	昭和六年
帶地(男物)	一、〇五五	一、六五五	一、四六一	一、三六六	一、三三六	一、四四〇
同(女物片側)	三、四七六	三、〇四八	一八、三四〇	一五、九八七	一八、〇五五	一七、四九二
同(女物廣幅)	八、八五〇	八、五五八	七、五三三	七、四八七	八、五八一	八、〇五五
リボン及絹テープ類	一、〇五五	七三	六七七	五二	六七七	四四五
其他	二、六七五	二〇、〇四一	一九、四三二	五、六七〇	四、九三三	四、五九九
合計	五三、一〇一	五三、〇五三	四七、〇九三	三〇、九三二	三三、三五一	三三、九九九

本邦絹織物需給表

本邦絹織物需給表

品名	(ホ) 絹織交織物(廣幅)生産額 (單位千圓)					
	昭和十一年	昭和十年	昭和九年	昭和八年	昭和七年	昭和六年
縞子(綾縞子ヲ含ム)	三,九四〇	三,〇六〇	二,六二〇	一,四三三	一,五九八	一,四七三
ビロロ	四,三二九	四,六四七	四,五七三	四,二三四	三,六六六	四,四六五
其他	一五,四四四	一三,七六九	一三,三三六	九,四四三	五,八四九	四,九九五
合計	二三,七〇三	二〇,四七六	一九,五三九	一四,九三二	一三,一四四	一〇,九三三
品名	(ハ) 絹織交織物(小幅)生産額 (單位千圓)					
	昭和十一年	昭和十年	昭和九年	昭和八年	昭和七年	昭和六年
御召及縮緬	一,二八〇	八九七	七三五	三三六	一,二五〇	一,六四五
其ノ他ノ着尺物	三,七五九	二,二九五	九,六九九	八,九三三	七,六四四	六,八三三
縞子(紋縞子ヲ含ム)	一三	四四九	一三六	三〇八	三三	四三
其他	五,四八八	四,四七七	四,三二一	二,八二一	一,六三一	一,七七一
合計	一〇,五三〇	一六,〇八七	一四,四三三	一三,三七八	一〇,九七七	一〇,六九九
品名	(ト) 絹織交織物(其ノ他)生産額 (單位千圓)					
	昭和十一年	昭和十年	昭和九年	昭和八年	昭和七年	昭和六年
帶地(男物)	一七三	一五五	一〇七	三三	二九七	一〇〇
同(女物片側)	七,九三三	七,三三三	四,六三三	二,八三三	二,六九八	二,六三三
同(女物廣幅)	二,三三八	二,四〇二	一,九三四	二,〇八六	一,九八四	二,三三二
其他	七,七九九	六,五三三	五,六三三	四,九三三	三,九七〇	三,三〇〇
合計	一八,二二二	一六,三六三	一三,二八八	九,〇三三	八,九八八	八,五八八

一一、綿織物需給表

(商工省、大藏省調)

(イ) 最近十ヶ年需給額

年次	内地生産額		合計	綿織物輸出額	消費額
	廣幅小幅物	其ノ他			
昭和十二年	六九〇,三三二	五,一六四	七五五,四九六	三六,七〇八	三三〇,六八四
同十三年	七五二,一八二	三,四二二	七五五,六〇四	三五,三三三	四三三,四六六
同十四年	七〇四,二二二	三,三三三	七〇七,五五五	四二,七六六	三三三,八七〇
同十五年	四七二,二〇四	二,八六九	四七五,〇七三	一八,七七一	三三三,〇〇三
同十六年	三九八,三三三	二,四〇〇	四〇〇,七三三	一九,七三三	三三三,〇〇三
同十七年	五〇三,八五七	二,九〇四	五〇六,七六一	二八,七三三	三三三,〇〇三
同十八年	六〇〇,八四二	四,〇〇九	六〇四,八五一	三三,二五五	三三三,〇〇三
同十九年	七五二,二二二	五,三三七	七五七,五五九	四二,三三三	三三三,〇〇三
同二十年	七九〇,六五五	五,七三三	七九六,三八八	四九,〇七〇	三三三,〇〇三
同二十一年	八〇九,七三三	七,三三三	八一七,〇六六	四八,三三三	三三三,〇〇三
同二十二年	—	—	—	—	—

(ロ) 廣幅物生産額 (單位千圓)

品名	昭和十一年	昭和十年	昭和九年	昭和八年	昭和七年	昭和六年
綾綿	三〇,三四七	一〇〇,三三三	一八,九七七	六,九九五	八,四三三	五,五七〇
綿子	一八,三七五	三,三三五	三,五一一	三,〇〇九	三,八二九	二,八二七
本邦綿織物需給表	—	—	—	—	—	—
合計	—	—	—	—	—	—

本邦麻織物需給表

年	生産高	輸出高	輸入高	消費高
昭和七年	九五,五五,五三	四,四八,〇八六	一〇,四八,七八八	一五,〇七,〇六六
昭和八年	一三,九三,三三	七,三六,九七	七,三三,六三	一五,九七,三三四
昭和九年	一八,〇七,〇五九	五,一八,八七〇	五,一八,八七〇	二八,四八,二四
昭和十年	二〇,五九,七九	三,四〇,〇八三	六,七三,一九九	二七,〇,五九,三〇四
昭和十一年	二四,三三,〇〇六	四,九六,一七二	九,六七五,〇三九	三〇,三,五五,九四一
昭和十二年	—	五〇,〇八二,二四三	九,二九,七三二	—

六一八

(ロ) 毛織物生産額 (單位千圓)

品名	昭和十一年	昭和十年	昭和九年	昭和八年	昭和七年	昭和六年
モスリ	四七,〇七六	五〇,八〇七	五〇,八四八	四八,三七六	五二,三六〇	四九,四七六
フランネル	二,九九五	三,四五四	三,〇六二	三,七三三	四,三三四	三,三九三
着尺セルヂ	三三,二九七	三,九九〇	三,六二七	三,一六三	三,九七八	三,〇八三
洋服用セルヂ	一八〇,四九二	一七,四九〇	二四,四三三	三,八五〇	四,八四七	三,九九九
ラシヤ	四,四三三	四,一〇〇	三,七二一	三,九七七	二,一九三二	一八,四九八
毛布(肩膝掛共)	一〇,九三三	七,七五二	六,五八〇	五,八九八	三,六四四	四,二七三
地氈	三二	三三	五	三六	一七	一〇七
緞通	三三	三三	三三	三三	三三	三三
ブラッシュ及毛ビロード	一,四七七	一,〇五二	一,〇四九	九九	一,一七五	三,二八六
其他	三九,五三三	三三,〇〇三	二,五八	一九,四	二,七五	三,〇六
合計	三九,八七	二六,三三七	二六,一三	二〇,一三七	二七,〇一〇	一五,八四

一三、麻織物需給表

(商工省、大藏省調)

(イ) 最近十ヶ年需給額

年次	生産高	内			輸出高	輸入高	消費高
		廣幅物	小幅物	特殊物			
昭和二年	三,〇八一,六四七	一〇,一八六,〇〇〇	八,九九,〇三三	一,一九三,四八五	四三,四八五	九七,七三三	三,五八,八四
昭和三年	一八,七四〇,〇七六	八,六六,三三〇	七,六六,九三三	二,四四,八四四	五七,〇三三	九七五,二九	一九,四四,三三
昭和四年	一八,七四六,五三〇	九,六三,五九九	六,五七,〇六	二,五〇,三三	八六,四四	九八五,五〇	一八,八九,三六
昭和五年	一四,六三三,七九	六,一三,四五	五,五〇,九六	二,九一,三九九	六四三,五九	五〇〇,三三	一四,五〇,三六
昭和六年	一三,四三六,三四五	六,二八,〇六〇	五,三三,五四	一,九五四,六九九	七六,四八	三九〇,四四	一三,〇〇,三三
昭和七年	一五,五八〇,五三八	八,〇〇,三〇七	六,七九,〇一	一,二九,四〇〇	三九,三三	四九八,二四八	一五,八九,五四
昭和八年	一五,四七七,〇五	七,五〇,五八	五,七八,六九〇	二,一九七,八七七	三四八,七九九	五三,三三	一七,九三,八六
昭和九年	一八,五五三,三六	九,五〇,七九九	七,二六,元	一,〇八,三七五	一〇七,八三五	五三,三三	一七,九三,八六
昭和十年	二〇,三三〇,三四	一〇,六六,七三〇	七,〇三,〇一〇	七,四八,四七四	九四〇,八〇六	八八,一〇〇	二〇,九七,五八
昭和十一年	一九,八五,九〇三	一二,五三,六七	五,二五,三〇〇	二,二〇三,〇〇五	一,四六,〇四六	五九,五三五	一八,八五,六一

(ロ) 廣幅物生産額 (單位圓)

品名	昭和十一年	昭和十年	昭和九年	昭和八年	昭和七年	昭和六年
黄麻布	一,二四,八三五	四〇三,七六八	五八,〇〇七	三六,六八	三三,七五〇	一四,一八三
帆	三,一五,五三	三,六四,八三	二,九五,三五	二,八三,五六	三,四〇,四三	二,七五,五四
黄麻以外ノ麻布	二,〇〇,四三〇	一,一八,三七三	七〇,一七〇	六三,七二	三三,一四八	八三,八四三
其他	—	—	—	—	—	—
合計	—	—	—	—	—	—

本邦麻織物需給表

六一九

本邦人造絹糸需給表

品名	昭和十一年						昭和十年						昭和九年						昭和八年						昭和七年						昭和六年					
	合	蚊帳	其他	合	蚊帳	其他	合	蚊帳	其他	合	蚊帳	其他	合	蚊帳	其他	合	蚊帳	其他	合	蚊帳	其他	合	蚊帳	其他	合	蚊帳	其他	合	蚊帳	其他						
生麻布及晒麻布	1,488,360			1,488,360			1,819,361			1,819,361			1,291,212			1,073,649			1,098,233			1,073,649			1,394,815			1,098,233								
縞緋麻布	1,453,969			1,453,969			1,531,731			1,531,731			1,393,762			1,393,762			1,598,333			1,393,762			1,598,333			1,598,333								
蚊帳	1,566,823			1,566,823			1,796,293			1,796,293			1,849,844			2,552,334			2,552,334			2,552,334			2,552,334			2,552,334								
其他	644,600			644,600			1,969,017			1,969,017			1,387,352			1,387,352			1,387,352			1,387,352			1,387,352			1,387,352								
合計	5,153,752			5,153,752			7,126,293			7,126,293			5,778,606			6,279,101			5,363,566			5,363,566			6,279,101			5,363,566								

(八) 小幡物生産額 (單位圓)

(二) 特殊物産額 (單位圓)

品名	昭和十一年	昭和十年	昭和九年	昭和八年	昭和七年	昭和六年
麻緞	1,308,621	1,808,690	1,057,521	842,719	1,177,016	1,891,008
調帶及ホース	894,649	673,744	822,533	1,551,326	1,632,684	63,551
其他	2,103,055	2,481,444	1,868,355	2,277,867	1,299,400	1,954,639
合計	4,306,325	4,963,878	3,748,409	4,671,912	4,176,100	3,899,286

一四、人造絹糸需給表

(農林省調)

人絹累年需給高 (單位封度)

年次	生産高	輸入高	合計	輸出高	差引國內供給高
大正七年	100,000	77,392	177,392	7,000	170,392
八年	140,000	75,874	215,874	30,000	185,874
九年	100,000	79,973	179,973	15,000	164,973
一〇年	150,000	79,973	229,973	5,000	224,973
一一年	150,000	126,026	276,026	5,000	271,026
一二年	350,000	340,210	690,210	6,000	684,210
一三年	200,000	1,000,000	1,200,000	5,000	1,195,000
一四年	2,280,000	87,533	2,367,533	10,000	2,357,533
一五年	5,000,000	3,294,999	8,294,999	15,000	8,279,999
昭和二年	10,500,000	7,933,399	18,433,399	15,000	18,418,399
三年	16,500,000	3,547,755	20,047,755	6,000	19,991,755
四年	27,000,000	6,010,919	33,010,919	15,000	32,995,919
五年	36,000,000	8,870	36,008,870	2,104,300	33,904,570
六年	47,641,000	1,107,700	48,748,700	2,554,000	46,194,700
七年	64,383,400	3,713,300	68,096,700	7,353,800	60,742,900
八年	95,004,000	5,070,000	100,074,000	8,856,000	91,218,000
九年	137,755,000	6,700,000	144,455,000	3,322,000	141,133,000
一〇年	201,031,570	4,443,000	205,474,570	3,438,000	202,036,570
一一年	260,855,000	3,500,000	264,355,000	4,378,000	260,000,000
一二	357,793,000	6,000,000	363,793,000	5,432,400	358,360,600

本邦人造絹糸需給表

一五、綿糸需給表

(大日本紡績聯合會調)

(イ) 連年需給高 (單位棚)

年次	生産高	輸入高	合計	輸出高	内地需要高
明治三五年	七〇、八五三	八、九三三	七九、八八六	一九、四八一	五二、三六五
同 四〇年	九三、四八三	五、九五一	九九、四三三	三六、四七三	七六、三六一
大正元年	一、五三三、〇〇九	一、八九五	一、五三四、〇〇四	三七四、九三三	九九、七一
同 二年	一、五七、九三二	一、三六六	一、五九、二九八	四六、七三六	二、〇五、五三二
同 三年	一、六六、八一	六七	一、六六、七四八	五九、九〇	一、〇六、六七八
同 四年	一、七三〇、六四	五八	一、七三〇、八五三	五五、九一	一、一七四、六六一
同 五年	一、九三五、五七九	六〇	一、九三六、三三九	五四、一四七	一、三九〇、九三
同 六年	一、九三三、八四二	九〇	一、九三四、七四二	四七、〇五三	一、四八七、八三
同 七年	一、八〇三、八六六	一、〇八	一、八〇四、九五四	四三、五三	一、三六一、四二
同 八年	一、九〇〇、七八三	八、九〇七	一、九〇九、六九〇	三三〇、三三三	一、六九、三三
同 九年	一、八二六、九七六	五、二二	一、八三二、一九七	三〇四、九三五	一、五二七、二七
同 一〇年	一、八一、三五〇	二、五七	一、九三、九二七	二九三、二六〇	一、五三、二六〇
同 一一年	二、三三、三三	三、二六	二、三六、五九三	三〇四、〇六二	一、八七、三〇
同 一二年	二、七、一三三	六、三三	二、一三、四六五	二四八、三三四	一九九、二六
同 一三年	二、〇七、八二七	八、九七	二、〇八、八〇四	二七〇、三九	一、八二、四〇〇
同 一四年	二、四八、七八三	三、六四	二、五二、四二七	三〇〇、八〇	二、二二、六三三
同 一五年	二、六〇七、七四六	二、九七	二、六一〇、七二三	三〇五、五五〇	二、三〇五、一七三

(ロ) 本邦綿業貿易額 (單位千圓)

年次	輸入高	輸出高	合計	内地消費額
昭和二年	二、五〇〇、六九三	二、八二	二、五〇三、五一三	二、四一五、八九
同 三年	二、四五一、八六二	三、六三	二、四五五、五五	二、三三、八七〇
同 四年	二、七三、五六六	五、三六	二、七三九、〇〇	二、七〇、四四
同 五年	二、五五四、六九九	九、〇五三	二、五五三、七五二	二、四四、三三
同 六年	二、五七、一三三	一五、五三	二、六八、六六六	二、六〇、九四三
同 七年	二、八〇、四七七	三、八、五六	二、八三九、〇三三	二、七九、三五
同 八年	三、〇九九、八五	五八、九四	三、一五八、七九〇	三、一一〇、七七
同 九年	三、四二、四三	五四、五九	三、五三六、九五五	三、四三、五五
同 一〇年	三、五五〇、八三三	一七、九三九	三、五六八、七七二	三、四八、三三
同 一一年	三、六七、四八	一四、四九	三、六八、九七七	三、五二、三三
同 一二年	三、九六、三〇二	二、四三	三、九七、七三三	三、八四九、〇八

(ハ) 本邦綿糸需給表

年次	輸入高	綿糸	綿製品	輸出高	合計	内地消費額
大正五年	七三、〇八八	七、五九一	六〇、〇五〇	一、四一	一、四一	一七三、一一〇
同 六年	三三〇、九七六	一〇七、一三	二二七、四八	二、九七	二、九七	二六四、六八七
同 七年	五二五、五八	一五、三〇〇	三三七、九三	四、七九	三、三九	四三三、三九七
同 八年	六七、六六	二四、三三	二〇、三二	五、九七	元、〇七〇	四九、五八四
同 九年	七三、四三七	一五、三九三	三三、九六	四、〇八	三、〇四三	五三七、四〇四
同 一〇年	四八、一七三	八、五八	三三、六三	二、四〇	二、四〇	二九、五四〇
同 一一年	四七、八四〇	二四、七三	三三、〇五	二、四七	二、四七	二六、六六
同 一二年	五三、一七三	七、五二	三三、七四	二、四八	二、四八	二六、九八

本邦鑛石類需給表

年次	数量	金額	数量	金額	数量	金額
昭和三年	六〇五、二七四	一〇九、三七四	三六、五七	三、八六	四六、〇四五	一四、三三九
昭和四年	五三三、三五六	一三三、一一八	四三、六四	三、九四	五九、一七四	三三、六三
昭和五年	七五、九三〇	七〇、七二五	四六、三五五	三、九九	五九、八四	三〇、九〇八
昭和六年	六四、六三〇	六、九四	一八、七六〇	三、〇七	四五、三六七	一七、六三
昭和七年	五四、九四一	六、八九四	三五、三七	三、〇五五	四四、三七	一五、五七〇
昭和八年	五七、〇七	六、七五五	四二、七〇六	三、四〇九	四七、四七	九四、五九
昭和九年	三六、〇七	五、〇三二	二七、一一六	三、四九〇	三〇、四三	五九、〇五三
昭和十年	三九、三三三	八、五二〇	一九、七三〇	一、五五	三九、九一	六、三三三
昭和十一年	四七、四〇一	二、五四六	二八、七三	一、七〇九	二六、九三	一〇、八九九
昭和十二年	六四、八四七	一五、七二二	三六、二二五	三、六三	四三、〇四七	一六、三二
昭和十三年	七三、四四五	三、四八五	四九、三五	五、三〇	四七、六八	一六、三五五
昭和十四年	七四、三六二	三、八七三	四六、〇九七	七、四三	五〇、三六	一四、五七四
昭和十五年	八五、四五一	六、三三五	四八、五九三	六、〇八	四九、九八	一七、六二八
昭和十六年	八五、一六三	五、九〇六	五七、〇六五	八、〇九三	六〇、七三	一五、六八

一六、鑛石類需給表

(商工省調)

(イ) 金銀生産高 (内地)

年次	金 (砂金ヲ含ム)		砂		白金		銀	
	数量	金額	数量	金額	数量	金額	数量	金額
昭和十一年	七、三三、七五	九、六一、四九四	四、八三〇	四、六七	一、〇、五三三	一、一三、〇五五	一、一三、〇五五	九、八、四三五
昭和十二年	七、三三、七五	一〇、二四、五三三	八、〇二四	天、二八	一、五、二六四	二、〇	九、八、四三五	

(ロ) 鑛種別生産高

年次	銅	鉛	錫	亜鉛	鐵	石炭
昭和十一年	七、三三、七五	九、七九、五六三	七、一六	四、九七	一三〇、三五四、三〇六	五、五〇、三九九
昭和十二年	七、〇五、三六八	一〇、〇三、六六〇	四、六五	三、七四	一三三、一五、七四	五、六六、九〇三
昭和十三年	七、六四、七八四	一〇、〇三、九三九	六、九三	五、八〇	一一、八九〇、三三八	四、八三、四〇三
昭和十四年	七、七九、八〇四	一〇、五九、三六三	四、五九	四、〇四	一一〇、一七、五七八	五、七〇〇、三〇五
昭和十五年	八、四四、〇六四	一三、一五、九六一	五、八七三	五、七九	一、一、九四、七六	六、八三、六三九
昭和十六年	九、〇五、二〇五	一二、七六、七六一	六、一六	五、七七	一、三、五三、三〇一	六、〇三、八四〇
昭和十七年	九、〇六、一、三六一	一三、一七、〇九九	一、四九九	八、九四七	一四〇、九四、八四八	五、四三、八四四
昭和十八年	一〇、三三、三三八	一四、六五、〇四九	三、一〇五	六、一四	一六〇、〇三、七五	六、五、六〇九
昭和十九年	一〇、四三、三三三	一四、七四、六三七	四、五七〇	四、五一	一六〇、六四、四八四	六、一三、九三九
昭和二十年	一三、〇七、八九九	一六、一三〇、三九一	三、九六六	三、八八	一七五、〇三、九九九	四、五〇、八二二
昭和二十一年	一三、二五、九七七	一六、五三、五四二	八、五五九	三、七、四六	一六七、五八、三三	三、四八、四三三
昭和二十二年	一三、四七、二六六	一五、九三、九三九	八、三三	二、九、八六	一六三、六六、三三九	五、三六、八七五
昭和二十三年	一三、七八、五五〇	一三、八四、〇〇二	六、四四	三、九、九〇	一八五、六〇、三九九	八、〇七、二七七
昭和二十四年	一五、一四、六五五	一四、〇四、六〇三	三、六七八	一〇、三五	二一七、三四、三三	一一、〇三、九二六
昭和二十五年	一八、三三、三六	一五、三〇、九七一	一、五五	九、九八	二五六、〇四、八三四	一七、九七、〇八四
昭和二十六年	三三、三四、八九	七四、八八、四三三	一、〇六九	九、三〇	三〇三、七四、六一	一五、一七、〇三三

本邦鑛石類需給表

本邦鑛石類需給表

年次	鐵	錳	亞鉛	銅	其他
昭和二年	五,四九,七三三	二,六九,七三三	三〇五,二二七	一三,七〇,三五四	六,九四,八〇〇
昭和三年	六,〇五,〇九二	二,九四,四四四	三〇六,五九一	一四,〇六,七八五	三〇,二〇,八六六
昭和四年	六,四六,九九九	三,三三,六六六	三〇一,四九〇	一六,九四九,九七五	三,四九,四五五
昭和五年	六,七,五五〇	三,六〇,九三三	五五五,二四〇	一六,九三三,三二一	三,四六,四五九
昭和六年	六,五七,三四八	三,三三,九四八	六〇〇,一九四	一七,四九七,七四七	三,五〇,六〇七
昭和七年	六,三三,八六四	三,六五,一六八	七四四,六〇〇	一九,二六,九五〇	三,六〇,一八一
昭和八年	五,四九,〇四九	三,三三,九四四	八〇〇,〇〇九	三,〇九九,三三九	三,三三,八二七
昭和九年	七,〇三,八四四	三,五八,一四四	九〇〇,四八四	三,〇九九,三三四	三,三三,二二五
昭和十年	五,八四,八一	四,〇六,八五三	一,〇一五,一六六	三,五,四七,〇八九	三,五三,六八四
昭和十一年	七,八七,五五七	六,四四,六四三	一,〇〇二,四四四	三,〇,六五七,六三三	三,八,六〇一
昭和十二年	六,〇三,七五七	六,八四,六八七	九四四,八〇〇	三,一,四七,四三三	三,七,〇三二
昭和十三年	七,〇三,三七〇	七,〇三,三三一	一,二八,三二六	三,一,四七,四三三	五,〇,八五六
昭和十四年	七,〇九,三三〇	七,〇三,三三一	二,〇六,八八元	三,四,九,二六六	五,五,八五六
昭和十五年	七,九三,九九〇	七,四三,三六一	二,〇六,八八元	三,四,九,二六六	五,五,八五六
昭和十六年	七,九三,九九〇	八,八三,四六七	一,八七,一〇八	三,〇,六,一四四	四,一,〇,三二
昭和十七年	四,九七,三五六	一,七九,〇六八	三九,五八六	三,三,八六三	四,〇,五五五
昭和十八年	二,六四,一三四	九,四三,六四七	二,五,〇〇〇	六,四,九九九	一,九,三三〇
昭和十九年	一,四七,三六六	七,三〇,一六六	二,五,〇〇〇	八,四,九九九	四,〇,五五五
昭和二十年	一,七三,八九九	八,九七,八九九	三,六,六三三	七,五,四九四	六,五,八五六
昭和二十一年	一,八三,五五七	九,四一,〇六五	三,六,六三三	七,五,四九四	六,五,八五六

(二) 鑛石輸入状況

年次	鐵	錳	亞鉛	銅	其他
昭和二年	一三,三三,八五五	九,九一,〇三九	七三,五四七	一四,〇五二	五〇,五五六
昭和三年	一五,六四,七六六	九,〇七,六六三	九四,三七七	三六,五〇三	三,三三,二四九
昭和四年	二六,九四九,五五五	一八,一七,八一	三九,四八七	九四,二四四	二,一八九,二四四
昭和五年	三,四三,〇三三	一九,三三,九三〇	四七四,八七四	一,六六,一八五	四,七三,六九九
昭和六年	三,八四,三三七	一八,九五,〇三三	三二六,九九九	一,〇五,二四一	三,八九,二六九
昭和七年	五,八三,九九八	二二,七八,〇九〇	四三三,〇一一	四三三,〇一一	一,三三七,四三三
昭和八年	二四,七六,七七一	一一,八七,九五〇	五九,四〇四	二,三四,四〇〇	三,三五六,三〇六
昭和九年	二五,元三,七三三	一一,八九,六六一	六〇〇,三三四	二,〇三,五七七	七,三九六,一七三
昭和十年	五,五三,九三三	一九,四〇,七六三	二七,九九四	六九,四〇三	七,六九五,四六〇
昭和十一年	五,七四,九七五	三三,四四,五九九	六八,三三八	一,五九,〇三二	八,四〇一,一七四
昭和十二年	六,〇一,八六六	四〇,四三,九三三	八〇,六五三	三,〇〇,一〇五	八,〇八七,八七六

註 昭和十二年ハ明細ノ發表ナシ

(二) 鑛石輸出状況

年次	マンガン	其他價額	價額計	鐵	銅	真鍮
大正六年	九,〇七七	五八,四四五	七三,三六六	一,六一,七三三		
大正七年	九,三三四	五八,三三九	四九,一一二	八四,四〇〇		
大正八年	四,一七三	四七,一九九	五三,三九九	一,〇〇九,九七七		
大正九年	三,〇六五	三九,五六一	一八四,七四四	五〇四,三五五		
大正十年	一五,八七七	一八,〇四八	三,四五三	三三,五〇〇		
大正十一年	一五,三三三	一三,三六三	四,一五〇	一,五五,八三三		
大正十二年	一三,八八五	一〇,三六一	一五,六九〇	二五三,七七七		

本邦鑛石類需給表

本邦鐵類需給表

Table of domestic iron supply and demand from 1913 to 1921. Columns include year, domestic production, imports, total supply, and total demand. Values are in thousands of metric tons.

一七、鐵類需給表

(商工省調)

(イ) 銑鐵鋼材生産高

Table of iron and steel production from 1918 to 1921. Columns include year, domestic production, imports, and total production. Values are in thousands of metric tons.

(ロ) 鐵及鋼材輸出狀況

Table of iron and steel export status from 1919 to 1921. Columns include year, blocks and sheets, bars and plates, sheets and coils, and other. Values are in thousands of metric tons.

本邦鐵類需給表

本邦銅需給表

年次	生産高	輸入高	供給高	輸出高	消費高	期末在庫
昭和十二年	一、六三四	二、二二五	九、五四〇	三、七四〇	五、〇九五	三、七四五
同十三年	一、六九九	一九、六九九	二七、〇七	三、五五	五、六四〇	五、二四〇
同十四年	三、四四四	三三、一〇〇	四八、五五	一〇、一〇四	一〇、一〇四	九、二三四
同十五年	四、五七七	一七、〇元	一七、〇元	三、六六七	六、八八七	四三〇、二六八
昭和十六年	五、四九九	一七、五八八	一四、〇三	六、八八七	六、八八七	四三〇、八二五
同十七年	七、九三〇	二四、五三四	二七、五七三	一五、五三四	一五、五三四	六四、五九九
同十八年	四、四八八	三三、一七六	二九、六七一	一六、六一	七、四、五八五	一、二四、五三四
同十九年	二、八三三	三三、一七六	一五、〇九三	四六、六一	四六、六一	一、三三〇、四九九
同二十年	五、七九九	六三、六四一	一五、〇九三	一、六八、八〇	一、六八、八〇	一九六、八八一
同二十一年	九、五九九	五九、九八八	三〇、八二六	一、六八、八〇	一、六八、八〇	三、八四、九三三
同二十二年	二、八三三	一〇、五三四、九〇	一六、九八四	一、六八、八〇	一、六八、八〇	五、八八、九三三
同二十三年	七、九三〇	二、四三、四八	二九、九八四	三、七五、六〇	三、七五、六〇	七、〇九、九三〇
同二十四年	三、四四四	三、四三、四八	三、四三、四八	三、四三、四八	三、四三、四八	八、三九、九三〇
同二十五年	二、〇、七九三	二、〇、三、八七	二、〇、三、八七	二、〇、三、八七	二、〇、三、八七	八、三九、九三〇

註 昭和十二年分ハ發表ナシ

一八、銅需給表

(單位吨) (商工省調)

(イ) 銅連年需給高

年次	生産高	輸入高	供給高	輸出高	消費高	期末在庫
昭和十五年	六、三五五	一六、五三〇	二二、八八五	二、五七	六、九二五	五、四八五
同十六年	六、三三	一三、三四	一九、六六	二、七九	七、七四一	四、七五

年次	塊及錠	板	線	其ノ他	計	塊及錠	其ノ他	計
同三年	六、三三	三〇、四四	八、六九七	二、九七	六、五五	五、七〇	一、三、四四〇	一、三、四四〇
同四年	五、四九九	八、五〇〇	八、四九三	三、三〇一	六、九〇六	四、一、五	七、〇八九	七、〇八九
同五年	七、〇三三	二、四〇〇	七、六六七	三、六〇三	七、〇三三	三、〇九三	七、〇三三	七、〇三三
同六年	七、八八八	二、〇〇〇	七、八八八	三、三三	七、八八八	三、〇九三	七、八八八	七、八八八
同七年	七、八七七	一、九七七	七、八七七	三、三三	七、八七七	三、〇九三	七、八七七	七、八七七
同八年	六、〇三三	七、七六七	六、六五〇	八、五三	六、〇三三	三、〇九三	六、〇三三	六、〇三三
同九年	七、〇〇一	五、五八八	二、八三〇	三、六四	七、〇〇一	三、〇九三	七、〇〇一	七、〇〇一
同十年	七、〇九四	六、九六七	一、四、五二	二、七、八七	七、〇九四	三、〇九三	七、〇九四	七、〇九四
同十一年	七、九七三	一、四、五二	一、四、五二	二、七、八七	七、九七三	三、〇九三	七、九七三	七、九七三

(ロ) 銅輸出入状況

年次	輸	出	入
大正五年	九、九、四七七	三、五、九	五、八、八三
同六年	一、三、〇、三三三	四、〇、〇一	九、七、六〇
同七年	五、四、三、七	五、〇、四	一、四、六、八四
同八年	三、四、〇、三三	五、七、一、三六	四、七、九
同九年	八、七、三、一	四、八、八二	四、五、一、三
同十年	一、五、一、六四	四、六、七、四	三、一、五、一〇
同十一年	六、九、三	三、八、三六	三、〇、八、三三
同十二年	六、〇、九九	二、六、六八	三、三、四、三三
同十三年	五、四、四	一、八、〇、一一	三、六、四、三三
同十四年	四、四、四	三、七、九、六	一、〇、六、五

本邦銅需給表

六三一

本邦礦油類需給表

年次	内地生産高	輸入高	合計	内地原油	外國原油
昭和四年	50,151,091	13,659,755	3,446,437	1,733,171	7,177,743
昭和五年	43,521,855	15,445,339	3,637,349	3,833,390	7,390,533
昭和六年	43,477,455	14,351,551	3,739,374	1,023,677	7,413,381
昭和七年	43,941,300	14,448,499	3,343,134	1,056,677	7,366,018
昭和八年	44,666,977	13,690,379	3,133,863	1,074,811	7,287,470
昭和九年	43,777,330	12,897,826	3,355,018	955,799	3,441,930
昭和十年	33,926,077	9,388,364	2,304,924	1,103,013	5,197,884
昭和十一年	35,733,104	11,553,447	2,934,629	3,555,455	3,532,853
昭和十二年	44,304,766	14,910,554	6,131,345	2,003,566	10,110,711
昭和十三年	54,000,966	15,573,266	5,876,879	2,980,999	7,744,503
昭和十四年	54,668,833	15,504,495	6,756,666	3,471,091	9,755,666
昭和十五年	55,810,046	16,855,708	7,357,339	3,876,603	10,433,633

六三六

二二、礦油類需給表

(商工省調)

内外原油供給高

年次	内地生産高	輸入高	合計	内地原油	外國原油
昭和八年	1,923,576	50,318	2,054,376	975	25
昭和九年	1,925,131	83,150	2,098,555	959	41
昭和十年	1,926,008	334,688	2,155,756	996	103
昭和十一年	1,797,966	473,333	2,283,799	793	207

年次	内地生産高	輸入高	合計	内地原油	外國原油
昭和二年	1,497,833	234,340	1,732,173	558	403
昭和三年	1,620,104	465,495	1,601,104	513	487
昭和四年	3,133,399	5,266,093	8,377,492	378	322
昭和五年	3,165,601	5,779,381	8,945,983	354	306
昭和六年	3,077,623	6,098,665	9,156,287	354	306
昭和七年	2,554,966	2,670,351	5,225,317	354	306
昭和八年	2,354,655	2,845,246	5,199,901	354	306
昭和九年	2,876,655	2,813,040	5,689,695	354	306
昭和十年	3,599,566	3,477,150	7,076,716	354	306
昭和十一年	3,507,000	3,923,377	7,430,377	354	306

二三、肥料需給表

(單位千圓)

(商工省調、大藏省調)

(イ) 肥料別生産需給高

年次	動物質肥料	植物質肥料	礦物質肥料	調合肥料	雜肥料	計	輸出高	輸入高	消費高
大正八年	26,357	47,328	36,233	49,033	334	204,149	637		
大正七年	26,357	47,328	36,233	49,033	334	204,149			
大正八年	26,357	47,328	36,233	49,033	334	204,149			

本邦肥料需給表

六三七

本邦肥料需給表

品名	(一) 礦物質肥料生産高 (單位千圓)					合計
	昭和十一年	昭和十年	昭和九年	昭和八年	昭和七年	
落花生油粕	103	156	163	18	5	640
其他油粕	1,847	1,566	1,633	1,133	1,353	1,353
其他	42	43	33	56	33	33
合計	2,092	3,165	3,429	3,367	3,881	3,881
品名	(二) 礦物質肥料生産高 (單位千圓)					合計
	昭和十一年	昭和十年	昭和九年	昭和八年	昭和七年	
過磷酸石灰	4,477	4,755	3,771	3,248	2,929	3,933
硫酸アンモニア	7,106	5,607	4,300	4,151	5,125	3,932
硫酸加里	133	6	7	33	34	33
石灰窒素	3,766	3,633	1,433	1,515	1,660	8,733
加里鹽類	1,653	547	644	87	644	593
其他	26,543	30,300	17,833	22,644	44,966	38,444
合計	41,175	45,908	29,688	32,068	58,798	67,577
						67,577
						58,800
						4,777

第二類 本邦企業及産業狀況

大正四年 同
 同五年 同
 同六年 同
 同七年 同
 同八年 同
 同九年 同
 同十年 同
 同十一年 同
 同十二年 同
 同十三年 同
 同十四年 同
 同十五年 同
 同十六年 同
 同十七年 同
 同十八年 同
 同十九年 同
 同二十年 同
 昭和元年 同
 昭和二年 同
 昭和三年 同
 昭和四年 同
 昭和五年 同
 昭和六年 同
 昭和七年 同
 昭和八年 同
 昭和九年 同
 昭和十年 同
 昭和十一年 同
 昭和十二年 同
 昭和十三年 同
 昭和十四年 同
 昭和十五年 同
 昭和十六年 同
 昭和十七年 同
 昭和十八年 同
 昭和十九年 同
 昭和二十年 同
 昭和二十一年 同
 昭和二十二年 同
 昭和二十三年 同
 昭和二十四年 同
 昭和二十五年 同
 昭和二十六年 同
 昭和二十七年 同
 昭和二十八年 同
 昭和二十九年 同
 昭和三十年 同
 昭和三十一年 同
 昭和三十二年 同
 昭和三十三年 同
 昭和三十四年 同
 昭和三十五年 同
 昭和三十六年 同
 昭和三十七年 同
 昭和三十八年 同
 昭和三十九年 同
 昭和四十年 同
 昭和四十一年 同
 昭和四十二年 同
 昭和四十三年 同
 昭和四十四年 同
 昭和四十五年 同
 昭和四十六年 同
 昭和四十七年 同
 昭和四十八年 同
 昭和四十九年 同
 昭和五十年 同
 昭和五十一年 同
 昭和五十二年 同
 昭和五十三年 同
 昭和五十四年 同
 昭和五十五年 同
 昭和五十六年 同
 昭和五十七年 同
 昭和五十八年 同
 昭和五十九年 同
 昭和六十年 同
 昭和六十一年 同
 昭和六十二年 同
 昭和六十三年 同
 昭和六十四年 同
 昭和六十五年 同
 昭和六十六年 同
 昭和六十七年 同
 昭和六十八年 同
 昭和六十九年 同
 昭和七十年 同
 昭和七十一年 同
 昭和七十二年 同
 昭和七十三年 同
 昭和七十四年 同
 昭和七十五年 同
 昭和七十六年 同
 昭和七十七年 同
 昭和七十八年 同
 昭和七十九年 同
 昭和八十年 同
 昭和八十一年 同
 昭和八十二年 同
 昭和八十三年 同
 昭和八十四年 同
 昭和八十五年 同
 昭和八十六年 同
 昭和八十七年 同
 昭和八十八年 同
 昭和八十九年 同
 昭和九十年 同
 昭和九十一年 同
 昭和九十二年 同
 昭和九十三年 同
 昭和九十四年 同
 昭和九十五年 同
 昭和九十六年 同
 昭和九十七年 同
 昭和九十八年 同
 昭和九十九年 同
 昭和第一百年 同

本邦銀行會社計畫資本

年次	新設	増資	計	昭和四年以後ハ 借入金ヲ含マズ 社債、借入金	合 計
大正四年	五、七五三	一九、六六一	二五、〇二四	七、五七〇	三二、六〇四
同五年	三三、六六五	三、四八三	三七、一四七	六、三〇〇	四三、四四七
同六年	八六、六八〇	六九、〇〇〇	一、五五、七三〇	六、八〇〇	一、六二、五三〇
同七年	一、六五五、三四〇	九五、〇〇〇	一、七五〇、三〇〇	七、六〇〇	一、七五七、九〇〇
同八年	二、六八〇、五三三	一、三三三、〇三三	三、九一三、五四四	七、九三〇	三、九二一、四七四
同九年	三、〇四八、〇九七	一九二、〇五一	四、一四〇、一四八	一四、四八〇	四、二五四、六二八
同十年	一、四二一、一〇五	六六、六六六	一、四八七、七七四	三〇、四五〇	一、五一八、二二四
同十一年	九五、四五六	四四、〇六二	一、五三七、五三七	一四、一八三	一、六八七、七二〇
同十二年	七〇、三六三	四〇、七六六	一一一、〇七九	二七、一六六	一、三八三、九〇五
同十三年	三七、八八五	二七、三六三	六五、二四八	三五、五三〇	一、〇〇三、七七八
同十四年	五九、六七四	二四、九二四	八四、五九八	四一、三〇〇	一、三六六、〇九八
同十五年	七五、七七五	五八、二二七	一、三三、九四三	三三、四四五	一、六七〇、三九八
同十六年	七四、四六四	三三、三七三	一、〇七、八四二	四三、二八八	一、五二一、一三〇
同十七年	六五、三七八	三九、二二七	一、〇五、四四五	四三、七五〇	一、四七五、一八五
同十八年	七五、〇二八	三〇、三五六	一〇五、三八四	一四、六六五	一二〇、〇四九
同十九年	三三、一七九	一〇、二二二	四三、四〇〇	三六、六六九	八〇、〇六九
同二十年	三〇、八八五	二〇、三三〇	五〇、二一五	四七、四〇〇	九七、六一五
同二十一年	三二、〇八二	一五、三三七	四七、四一九	七〇、一〇〇	一一七、五一九
同二十二年	四三、九三三	六四、三三〇	一〇八、二六三	六、四四五	一一四、七〇八

一、銀行會社計畫資本

(單位千圓) (日本銀行調査)

(昭和四年以後ハ
借入金ヲ含マズ
社債、借入金)

六四三

第一聯 本邦企業及外資企業別

本邦銀行會計資本業別表

同	九	五三,九五五	五〇,七四七	一〇,九四七,〇三三	六四四	一,三四,四四七
同	一〇	七四,五九九	四四,八九二	一一,九〇,四六一	三六,四五〇	一,四六,九二二
同	一〇	七三,一四三	一〇〇,〇〇七	一,七四三,一八〇	三三,三三八	二,〇〇,〇四九
同	一〇	一,九〇八,八九九	一,五三二,六四九	三,四二一,五四九	一五,六六五	三,六七,三四四

二、銀行會計資本業別表

(單位千圓) (日本銀行調査)

摘要	昭和五年	昭和六年	昭和七年	昭和八年	昭和九年	昭和十年	昭和十一年	昭和十一年
銀行業	一,一三七	七,三〇〇	二,一五〇	—	—	一,〇〇〇	一,〇〇〇	一,〇〇〇
信託業	二,七五〇	—	一〇,〇〇〇	—	—	—	—	—
貸金及金融業	二,六三八	一,八六〇	四,〇五〇	四,六三五	一,〇〇〇	一,〇〇〇	二,五〇〇	六,〇九〇
倉庫業	二,六五〇	三,五〇〇	三〇〇	二,〇〇〇	—	七,二〇〇	一,九〇〇	一,六〇〇
保險業	二,五〇〇	—	四,〇〇〇	四,〇〇〇	—	—	—	—
運輸業	四,七六〇	五,五五〇	四,〇〇〇	四,四三三	三,三九〇	三,三九〇	三,六四八	三,一八五
鐵道及軌道業	四,三〇〇	四,五〇〇	五,〇〇〇	四,三八〇	三,六六〇	二,三六〇	三九,四四三	七,七四六
海運業	九五〇	七〇〇	二,三三五	六,〇七七	九,六五五	二五,一〇〇	三〇,〇〇〇	九,六八九
其他業	一六,六六〇	六,三九〇	二,一五〇	四,六〇五	六,六六五	五,三三〇	一六,七五五	六,四四〇
電氣業	二七,八八五	三,三三〇	一,〇〇〇	五,〇二七	二二,九九五	一〇三,八三五	四四,六六〇	三三,五五五
製造業	一〇四,〇三三	三〇,八五〇	一〇,六五五	三六,八一九	五九,八八八	六三,三四四	六五,四四六	二〇,七八九
瓦斯業	三,〇〇〇	六,一〇〇	六〇〇	三,九〇〇	一,九五〇	一〇〇	三,七五五	一,五〇〇
紡績業	一,〇〇〇	一七,七〇〇	二,〇〇〇	三,三〇〇	七,二一九	一三,五五〇	七,〇〇〇	一〇三,七五〇
織業	三,六四五	一,九〇〇	一,七九三	一七,五三二	三,一八五	一八,一九五	一七,一九九	五,〇四〇

業別	昭和五年	昭和六年	昭和七年	昭和八年	昭和九年	昭和十年	昭和十一年	昭和十一年
化學工業	一五,四〇〇	六八,九五〇	七三,〇六六	一六,八七〇	三三,九一〇	三三,五〇〇	一六,八三三	六五,三三五
染色整理業	二,四〇〇	六〇〇	五〇〇	一〇〇	一,七五〇	八五〇	六,三〇〇	二,九八〇
製紙業	二,一〇〇	六二〇	六五〇	一,四〇〇	四,九〇〇	一六,四三二	一七,六七七	七,九七〇
機械及器具工業	一八,〇〇五	三,八六〇	一四,五五五	七,七〇〇	六,八〇〇	五,八七五	一〇,八〇〇	四九,〇七九
造船及船渠業	三,〇〇〇	一〇〇	六,三〇〇	一,五〇〇	二,五〇〇	一〇,一〇〇	一八,三〇〇	七,三三〇
窯業	一,一〇〇	一,八五〇	八〇〇	三,〇〇〇	四,四四四	一六,八〇〇	七,八〇〇	四,一五〇
金屬工業	四,四七〇	三,三五〇	四,一九〇	一〇,〇〇〇	七,七二五	八,〇一五	一〇,七三〇	三,五〇〇
釀造業	三,四七五	一,五三〇	四〇〇	五,九〇〇	一六,八〇〇	七,九五〇	八,〇五〇	五,〇〇〇
食品工業	一四,四六三	四,六四五	六,三五五	三,四六二	六,七五〇	二四,三五〇	八,四九二	一〇,三八七
製糸業	四,五〇〇	五,八八五	四,四四四	一,三〇〇	二〇〇	—	一,〇〇〇	—
製材業	一,七五五	三,〇三〇	四〇〇	—	七〇	一,八〇〇	一,九〇〇	五,一〇〇
雜工業	二,一四〇	二,三三〇	三,七三〇	八,一七五	一四,五九五	五,六〇〇	一六,五五五	五,三九二
水産業	四,二二一	三,三三五	三,六六一	四,一〇〇	一八,四〇〇	五,一五〇	八,四三二	三,三五〇
農林業	七,一五六	一,三〇〇	二,九〇〇	一,三〇〇	四,一〇〇	八,三〇〇	一七,〇〇〇	六,〇〇〇
商業其他	一五,五六六	一五,八八〇	商業五,四四五 雜業五,九三三	充,七六六 二六,三三七	七三,三三〇 七,〇〇九	一五,四〇四 三〇,八三五	一九,〇六一 三〇,三三五	三〇,七九八 四六,五六一
合計	四六,六六九	五七,六四五	四九,四九九	一,一三五,七八	一,三三四,四五三	一,四三六,九二一	二,〇〇〇,四九二	三,六七,三四四

三、株式會社資本現在高

(單位千圓) (日本銀行調査)

年次	社數	公稱資本	拂込資本	公稱資本	拂込資本
大正五年	九五八	三,八七,〇〇〇	二,四三,〇〇〇	六四五	二六七

本邦株式會社資本現在高

本邦解散減資會社資本業別表

業別	解散					減資				
	昭和七年	昭和十年	昭和九年	昭和十二年	昭和十一年	昭和十年	昭和九年	昭和十年	昭和九年	
瓦斯業	一、六〇〇	一、八〇〇	七〇〇	二、〇〇〇	六四八	—	—	—	—	
天產業	五九、九七一	一三、三〇八	九〇、五七七	六、八〇九	二〇〇、〇〇〇	一〇三、二六七	三九〇、二〇〇	—	一、五〇〇	
水產業	四七、七九	八、四〇九	七、七九七	六、七〇三	七〇、九九五	七〇、九九五	二八、〇〇〇	—	三、五〇〇	
農業	二、二八〇	一七、四〇三	五、四五一	五、三三三	八、九元	一〇、一八四	一〇、一八四	—	一〇、四六六	
牧畜業	一、五	四〇〇	四〇〇	—	—	—	—	—	—	
保險業	一、五〇〇	二、〇七〇	二、〇一〇	二、〇一〇	—	—	—	—	—	
倉庫業	一、七三〇	一、三三〇	二、三〇〇	七三	—	—	—	—	—	
信託業	六、七三五	四、三三三	四、〇〇〇	四、〇〇〇	—	—	—	—	—	
銀行業	六、六五五	二、〇〇〇	一、八、四三三	二、八、一九	—	—	—	—	—	
雜業	二八〇、九六三	二二、六六六	三九、九三三	一〇、七六六	—	—	—	—	—	
合計	一、五二八、四八	七九、九七七	八四、三三三	一、二九、五七七	—	—	—	—	—	

五、解散減資會社資本業別表

(單位千圓) (日本興業銀行調査)

業別	解散					減資				
	昭和七年	昭和十年	昭和九年	昭和十二年	昭和十一年	昭和十年	昭和九年	昭和十年	昭和九年	
雜化學工業	二二、〇七	二七、三三	一三、三五	三、九三	—	—	—	—	—	
製糖業	二六、八三	四〇、一六四	一〇七、七三	一一〇、三六	—	—	—	—	—	
紡績業	一三、八五	一六、〇九	一、九五	三、七〇	—	—	—	—	—	
機械器具業	五、五〇	二、六四〇	三〇〇	四、六一〇	—	—	—	—	—	
金屬工業	六、三〇	七、〇〇	二七、一一〇	六、四四〇	—	—	—	—	—	
製粉業	四〇〇	—	一五〇	一〇〇	—	—	—	—	—	
製材業	二、三〇〇	四九〇	八二	一、二四〇	—	—	—	—	—	
食品工業	二七、九三	四、八八	六、一九	二、四〇〇	—	—	—	—	—	
其他製造工業	一一、八〇七	九〇、四四	四、八七	七、三六	—	—	—	—	—	
交通運輸業	六、九三	一七、九三	三、七七	三、三五四	—	—	—	—	—	
鐵道及軌道業	四、〇五	九、六四〇	六、三二	一六、三〇	—	—	—	—	—	
海運陸運業	一五、九六	八、六三	六、五	四、〇五	—	—	—	—	—	
電燈、電力業	一九〇、三〇	六、二五〇	一八、八五	一九、七三〇	—	—	—	—	—	
瓦斯業	二五	五〇〇	三五〇	—	—	—	—	—	—	
天產業	八五、九五	五、〇五〇	一三、一九	二七、六三	—	—	—	—	—	
鐵業	七四、三五	二、六〇〇	七、八四	四、三五六	—	—	—	—	—	
水產業	八、七〇	六、七〇〇	五、三〇〇	二〇、五九	—	—	—	—	—	
農業	二、六〇〇	一、七五〇	一五〇	二、九〇	—	—	—	—	—	
牧畜業	二〇	—	—	—	—	—	—	—	—	
保險業	四、一〇〇	—	二、四〇〇	三、〇〇〇	—	—	—	—	—	
倉庫業	一五〇	七五〇	一、五〇〇	四、〇五	—	—	—	—	—	
信託業	三、〇〇〇	—	二、五〇〇	二、五九	—	—	—	—	—	
銀行業	一、九、三〇	二七、五〇〇	四、三六	一六、八三	—	—	—	—	—	
合計	—	—	—	—	六四九	—	—	—	—	

本邦産業組合狀況

雜商業	一五、六六	八四、三〇	五〇、一六三	三、四七九	三、五四四	二四、三六六	二四、四三三	三五、六七
合計	九四、五四	三四、九六六	三四、五〇三	四九、〇七	一五、一三三	九、七四七	一〇八、二七	一六、六六

六五〇

六、産業組合狀況

摘要

年	組合總數	調查組合數	調查組合員數	出資總額	拂込出資	積立金
明治三八年	一、一六七	八三六	六九、五三三	—	一、三三八	三二
明治三九年	七、三〇八	四、九三三	五三四、〇八五	—	七、四七七	一、四〇七
大正三年	二、二〇〇	九、九六七	一、三〇四、三三三	二七、五〇四	一九、八三三	六、一三七
大正四年	二、一五九	一〇、七〇四	一、二八八、九八四	元、七六	三、一八六	七、九六四
大正五年	二、七三三	一〇、五七七	一、三三七、五〇三	三、三三三	三四、四〇六	一〇、〇一〇
大正六年	三、〇〇五	一〇、九九九	一、四八八、九九五	六、四四三	七、四八八	一、四四〇
大正七年	三、五三三	一一、三三〇	一、七八八、四三二	四七、三八一	三三、八六一	一五、三三八
大正八年	三、四〇三	一二、一八九	一、九四一、〇七三	六、三五六	四一、八一	一八、七三四
大正九年	三、七七一	一二、五五九	二、二九〇、三三三	八九、九四二	五五、四三三	二四、五八八
昭和元年	四、〇〇七	一二、六九〇	二、七三四、六九五	一四四、五三三	六六、四七七	三四、七九九
昭和二年	四、四四四	一三、二九九	三、〇三〇、一五九	一七三、〇七九	一〇一、七七〇	四、七四四
昭和三年	四、五七七	一三、三二九	三、三三三、二八三	二〇〇、七七七	一三三、三四四	五、〇三八
昭和四年	四、七三三	一三、三七九	三、九三三、七四八	三〇〇、八五	一四一、五一	六、七九
昭和五年	四、八〇	一三、四四七	三、九四七、八〇六	三五、二四六	一三、八九八	七、三三三
昭和六年	四、一八〇	一三、一九七	四、一五七、四〇四	三六、八九九	一八、九九七	八、六五四
昭和七年	四、一七一	一三、一六九	四、四〇五、五五五	六四、〇三	一九、五九九	九四、〇八五

(産業組合中央會) (單位千圓) (其一)

摘要

年	組合總數	調查組合數	調查組合員數	出資總額	拂込出資	積立金
明治三八年	一四、〇四七	一三、八六七	四、五三三、一六四	三〇〇、九六七	三三〇、四六	一四、二四九
明治三九年	三、九五六	一三、一三三	四、八三三、四〇〇	三三三、〇三三	三四、五七七	一三〇、六三三
大正三年	四、一六三	一三、一〇六	四、九八八、三四八	三三、六八	三九、七五	三四、一五
大正四年	四、三三三	一三、四四六	五、三三三、二五三	三九、三三一	三四、六六	三〇、三三三
大正五年	四、六五二	一三、七三三	五、五二一、五三〇	三八、〇六七	三五、七三	一六、六三三
大正六年	四、八八五	一四、〇七	五、八四四、四六	三八、六六五	三〇、四八二	一四、〇五七
大正七年	一五、〇三三	一四、五三二	六、一七七、七五	四七、六九五	三七、六六	一五、二八三
大正八年	一五、四七七	一四、三三四	六、二七四、三四五	三四、一八	三九、四三三	一六、〇三三
昭和元年	一五、三二六	一四、三三四	—	—	—	—

(産業組合中央會) (單位千圓) (其二)

六、産業組合狀況

摘要

年	借入金	組合員貯金	組合員外貯金	貸付金	割引手形	剩餘金
明治三八年	三、三五八	七、〇〇四	—	一、四九七	—	—
明治三九年	一四、六九〇	二四、七四七	—	二、九〇五	—	—
大正三年	一六、三九七	二九、五九九	—	五、二一九	—	—
大正四年	一四、九七五	三〇、六〇〇	—	五、三三三	—	—
大正五年	一七、五七五	三三、九七六	—	六、四九二	—	—
大正六年	二、一〇一	一〇七、〇八	一四、五八	八三、九四	三三	四、八三三
大正七年	三、〇〇一	一五、九九〇	三三、一六四	一三〇、三六	一、四九	八、四七七
大正八年	五、〇一八	一七、〇〇四	五三、二五五	一六、一八	二、五五	五、一六五
昭和元年	四、五三三	三九、三三〇	七三、五四四	三四〇、八八三	六、二六三	八、七〇四

六五一

本邦産業組合狀況

第三類 各國經濟事情

全國主要倉庫品別在庫高表

品類	單位	數量	價值	備註
絹糸	担	二二,五五四	一六,六六八	
綿糸	担	二,二二六	一六,八八元	
毛糸	担	三,六三三	三,五四〇	
其他	担	三,二一八	五,三九〇	
皮革及製品	担	五四九	九七九	
紙類	担	四,六三三	五三三	
肥料	担	一七,〇一一	二九,〇三〇	
金屬類	担	一四,一八一	二二,七三三	
地金類	担	五,八二六	二,一九一	
銑鐵、鐵材	担	二,八七八	四,六九七	
金物製品	担	五,四八七	二,五五五	
機械類	担	二,九八〇	四,七三九	
木子及製品	担	二,五九九	二,六四七	
硝子及製品	担	二〇八	一,四九八	
藥品及塗料類	担	五,八九一	一四一	
染料及塗料類	担	三,〇三六	五,一六七	
油脂及蠟類	担	一,八五五	二,〇六六	
其他	担	九,五五八	一,二一〇	
合計		四〇,九九八	三四,三三七	

米佛英西日白亞獨蘇伊和瑞加波瑞ウ羅濠
 爾耳班吉蘭
 然
 太聯邦逸丁義本牙利西國
 奈陀度西蘭利邦逸丁義本牙利西國
 馬グア
 洲尼イ典蘭陀度西蘭利邦逸丁義本牙利西國

各國中央銀行及政府金保有高表

國名	一九三六年	一九三五年	一九三四年	一九三三年	一九三二年	一九三一年	一九三〇年	一九二九年
米	六、六〇〇	五、九〇〇	四、八五〇	四、〇〇〇	四、〇〇〇	四、〇五〇	四、三三〇	三、九〇〇
佛	一、七〇〇	二、五九〇	三、二八〇	三、〇一五	三、三三〇	二、六六〇	二、〇九〇	一、六三〇
英	一、五〇〇	九七〇	九〇〇	九三〇	五七〇	五〇〇	七三〇	七二〇
西	四、五〇〇	四、五〇〇	四、〇〇〇	四、〇〇〇	四、〇〇〇	四、〇〇〇	四、〇〇〇	四、〇〇〇
日	三、三〇〇	三、三〇〇	三、三〇〇	三、三〇〇	三、三〇〇	三、三〇〇	三、三〇〇	三、三〇〇
白	三、三〇〇	三、三〇〇	三、三〇〇	三、三〇〇	三、三〇〇	三、三〇〇	三、三〇〇	三、三〇〇
亞	三、三〇〇	三、三〇〇	三、三〇〇	三、三〇〇	三、三〇〇	三、三〇〇	三、三〇〇	三、三〇〇
獨	三、三〇〇	三、三〇〇	三、三〇〇	三、三〇〇	三、三〇〇	三、三〇〇	三、三〇〇	三、三〇〇
蘇	三、三〇〇	三、三〇〇	三、三〇〇	三、三〇〇	三、三〇〇	三、三〇〇	三、三〇〇	三、三〇〇
伊	三、三〇〇	三、三〇〇	三、三〇〇	三、三〇〇	三、三〇〇	三、三〇〇	三、三〇〇	三、三〇〇
和	三、三〇〇	三、三〇〇	三、三〇〇	三、三〇〇	三、三〇〇	三、三〇〇	三、三〇〇	三、三〇〇
瑞	三、三〇〇	三、三〇〇	三、三〇〇	三、三〇〇	三、三〇〇	三、三〇〇	三、三〇〇	三、三〇〇
加	三、三〇〇	三、三〇〇	三、三〇〇	三、三〇〇	三、三〇〇	三、三〇〇	三、三〇〇	三、三〇〇
波	三、三〇〇	三、三〇〇	三、三〇〇	三、三〇〇	三、三〇〇	三、三〇〇	三、三〇〇	三、三〇〇
瑞	三、三〇〇	三、三〇〇	三、三〇〇	三、三〇〇	三、三〇〇	三、三〇〇	三、三〇〇	三、三〇〇
ウ	三、三〇〇	三、三〇〇	三、三〇〇	三、三〇〇	三、三〇〇	三、三〇〇	三、三〇〇	三、三〇〇
羅	三、三〇〇	三、三〇〇	三、三〇〇	三、三〇〇	三、三〇〇	三、三〇〇	三、三〇〇	三、三〇〇
濠	三、三〇〇	三、三〇〇	三、三〇〇	三、三〇〇	三、三〇〇	三、三〇〇	三、三〇〇	三、三〇〇

一、各國中央銀行及政府金保有高表

(單位百萬舊弗) (國際聯盟調)

六五九

(口) 都市別交換高 (東京手形交換所調)

Table of exchange rates for major cities (London, New York, Berlin, Tokyo, Paris) from 1914 to 1937. Columns include City, Year, and Exchange Rate.

一九三五年 三〇,五九,五二
一九三六年 四〇,六六,五七
一九三七年 四三,六六,三九

一九三五年 一八,五五,〇〇八
一九三六年 一五,四八,九七
一九三七年 一八,七九,七七

三三,七二,〇〇〇
二四〇,五〇〇,〇〇〇
未詳

三三,五三,〇七
二九〇,九三,九五
四三,〇九,三三

三三,〇三,〇五
二九〇,九三,九五
四三,〇九,三三

三、主要國金産額

(單位 盾) (國際聯盟調)

Table of gold production for major countries (South America, India, China, etc.) from 1929 to 1936. Columns include Country, Year, and Gold Production.

主要國金産額

四、主要國銀產額

(單位米突噸) (國際聯盟調)

世界計	加奈	米西	墨哥	秘露	日本	濠洲	印度	白領	南阿	智利	獨逸	西班	瑞典	波里	紐
一九三六年	五七〇	一、八七三	二、四〇九	五八三〇	三九八六	一六〇〇	九〇〇	三三三	四〇五	三九三	三九三	三九三	三九三	三九三	三九三
一九三五年	五六九	一、五〇八	二、五二一	五三三〇	三六〇〇	一八三〇	一七九	三三三	四〇四	三三三	三三三	三三三	三三三	三三三	三三三
一九三四年	五〇六	一、〇九六	二、〇六二	三三〇四	三三〇	一八〇九	一〇九	三三三	三三三	三三三	三三三	三三三	三三三	三三三	三三三
一九三三年	四七三	七九四	二、二八三	三三〇四	二七三	一八〇九	一〇九	三三三	三三三	三三三	三三三	三三三	三三三	三三三	三三三
一九三二年	五〇七	七〇七	二、一五六	三三〇七	一八五六	一八〇九	一〇九	三三三	三三三	三三三	三三三	三三三	三三三	三三三	三三三
一九三一年	三九六	九八六	二、六七〇	三三〇七	一六三六	一八〇九	一〇九	三三三	三三三	三三三	三三三	三三三	三三三	三三三	三三三
一九三〇年	八三三	一、四〇四	三、三三〇	四三二一	一七三一	一八〇九	一〇九	三三三	三三三	三三三	三三三	三三三	三三三	三三三	三三三
一九二九年	七九八	一、八三〇	三、三三〇	四三二一	一七三一	一八〇九	一〇九	三三三	三三三	三三三	三三三	三三三	三三三	三三三	三三三
一九二八年	三六八	一、〇〇〇	二、〇〇〇	三三三〇	一三三三	一八〇九	一〇九	三三三	三三三	三三三	三三三	三三三	三三三	三三三	三三三

五、主要國銑鐵產額

(單位千米突噸) (國際聯盟調)

世界計	米國	加奈	英吉	佛蘭	伊太	西班	白耳	魯克	薩爾	獨逸	チエ	蘇聯	印本	日度
一九三六年	三、五七	七、八〇九	六、三三七	八〇六	三、〇〇七	一、九八七	一、五三〇	一、四四〇	一、四三九	一、四三九	一、四三九	一、四三九	一、四三九	一、四三九
一九三五年	二、七六	六、五三七	五、七九	七〇四	三、〇〇〇	一、八七三	一、四三九	一、四三九	一、四三九	一、四三九	一、四三九	一、四三九	一、四三九	一、四三九
一九三四年	一、六、九八	六、〇六五	六、一四三	五八一	二、九五三	一、九五三	一、四三九	一、四三九	一、四三九	一、四三九	一、四三九	一、四三九	一、四三九	一、四三九
一九三三年	一、三、五〇	四、二〇三	四、一〇三	五七	二、七〇	一、八八八	一、四三九	一、四三九	一、四三九	一、四三九	一、四三九	一、四三九	一、四三九	一、四三九
一九三二年	八、九三	三、六三	三、五九	四九五	二、四九	一、九六〇	一、四三九	一、四三九	一、四三九	一、四三九	一、四三九	一、四三九	一、四三九	一、四三九
一九三一年	一、八、七三	三、八三	三、八三	四九	二、四九	二、〇五三	一、四三九	一、四三九	一、四三九	一、四三九	一、四三九	一、四三九	一、四三九	一、四三九
一九三〇年	三、三三	六、二九	六、二九	五八	三、二九	二、四七	一、四三九	一、四三九	一、四三九	一、四三九	一、四三九	一、四三九	一、四三九	一、四三九
一九二九年	四、九六	七、七二	七、七二	七五	四、〇四	二、〇五	一、四三九	一、四三九	一、四三九	一、四三九	一、四三九	一、四三九	一、四三九	一、四三九
一九二八年	三、七六	六、七六	六、七六	五五	三、七六	二、七〇	一、四三九	一、四三九	一、四三九	一、四三九	一、四三九	一、四三九	一、四三九	一、四三九

六、主要國鋼產額

(單位千米突噸) (國際聯盟調)

世界計	米國	加奈	英吉	佛蘭	伊太	西班	白耳	魯克	薩爾	獨逸	チエ	蘇聯	印本	日度
一九三六年	四、八五	一、〇〇〇	一、〇〇〇	一、〇〇〇	一、〇〇〇	一、〇〇〇	一、〇〇〇	一、〇〇〇	一、〇〇〇	一、〇〇〇	一、〇〇〇	一、〇〇〇	一、〇〇〇	一、〇〇〇
一九三五年	三、四、六四	一、〇〇〇	一、〇〇〇	一、〇〇〇	一、〇〇〇	一、〇〇〇	一、〇〇〇	一、〇〇〇	一、〇〇〇	一、〇〇〇	一、〇〇〇	一、〇〇〇	一、〇〇〇	一、〇〇〇
一九三四年	三、六、四三	一、〇〇〇	一、〇〇〇	一、〇〇〇	一、〇〇〇	一、〇〇〇	一、〇〇〇	一、〇〇〇	一、〇〇〇	一、〇〇〇	一、〇〇〇	一、〇〇〇	一、〇〇〇	一、〇〇〇
一九三三年	三、三、〇五	一、〇〇〇	一、〇〇〇	一、〇〇〇	一、〇〇〇	一、〇〇〇	一、〇〇〇	一、〇〇〇	一、〇〇〇	一、〇〇〇	一、〇〇〇	一、〇〇〇	一、〇〇〇	一、〇〇〇
一九三二年	一、三、九〇	一、〇〇〇	一、〇〇〇	一、〇〇〇	一、〇〇〇	一、〇〇〇	一、〇〇〇	一、〇〇〇	一、〇〇〇	一、〇〇〇	一、〇〇〇	一、〇〇〇	一、〇〇〇	一、〇〇〇
一九三一年	一、三、三三	一、〇〇〇	一、〇〇〇	一、〇〇〇	一、〇〇〇	一、〇〇〇	一、〇〇〇	一、〇〇〇	一、〇〇〇	一、〇〇〇	一、〇〇〇	一、〇〇〇	一、〇〇〇	一、〇〇〇
一九三〇年	四、一、三三	一、〇〇〇	一、〇〇〇	一、〇〇〇	一、〇〇〇	一、〇〇〇	一、〇〇〇	一、〇〇〇	一、〇〇〇	一、〇〇〇	一、〇〇〇	一、〇〇〇	一、〇〇〇	一、〇〇〇
一九二九年	五、七、三九	一、〇〇〇	一、〇〇〇	一、〇〇〇	一、〇〇〇	一、〇〇〇	一、〇〇〇	一、〇〇〇	一、〇〇〇	一、〇〇〇	一、〇〇〇	一、〇〇〇	一、〇〇〇	一、〇〇〇

主要國銑鐵產額、主要國鋼產額

佛白
世界計
主要國鉛產額

九、主要國鉛產額

國名	一九三六年	一九三五年	一九三四年	一九三三年	一九三二年	一九三一年	一九三〇年	一九二九年
米國	三九四	二九四	二八三	二四八	三六六	四〇七	五八四	七三七
墨西哥	二〇四	一九三	二〇九	一九六	三〇三	三〇七	三三三	三九八
澳洲	一九七	三三四	一九一	二〇八	一九三	一五九	一七三	一八〇
加洲	一六九	一四六	一四九	一五五	一四八	一六三	一八一	一三八
西班	一四八	一四六	七三	八八	一〇四	一九六	二二二	一四八
獨逸	七四三	七三三	二〇〇	一六六	九五	一〇三	一〇八	九七
印	五〇	六〇	七〇	六三	七三	八〇	八〇	八五
白耳	二〇	一九〇	一〇〇	一三〇	一三〇	一四九	二〇二	二〇四
伊太	三六	一四六	四七	二〇四	一九六	三〇三	二〇二	二〇四
佛蘭	二〇	一四七	三二	一四九	一四一	一九一	一九四	一八九
英吉	五八	七九	一〇一	六三	八三	七九	一〇〇	九五
日亞	七四	四一	五〇	九六	七一	七六	九〇	九〇
蘇聯	七四	七四	七〇	六八	六四	四一	三六	三四
世界計	一、四〇〇	一、三六〇	一、三七一	一、二七	一、一七〇	一、四四〇	一、六七〇	一、八三〇

(單位千米突噸) (國際聯盟調)

蘇聯
世界計
邦

一〇、主要國亞鉛產額

國名	一九三六年	一九三五年	一九三四年	一九三三年	一九三二年	一九三一年	一九三〇年	一九二九年
米國	四六五	三八六	三九八	二七七	一七九	二四九	四一八	五七四
白耳	二〇六	一八七	一七九	二七三	九六	一四七	一七二	一九九
加洲	一八五	一五〇	九三	八三	八五	一〇八	一四四	一六〇
獨逸	一六五	一五三	一三四	五九	七二	一〇七	一〇二	一〇〇
佛蘭	五四〇	四七四	四二	五〇	四三	四三	九七	八三
英吉	三〇	六八	五五	四八	五四	五七	六九	五七
墨西	三三〇	三三三	二九一	三六八	二七三	二二六	二九四	二九二
諾威	四五〇	四三〇	四三〇	四八	三九	三五	三四	三五
日和	一五四	一三七	一九九	八五	一五六	一九三	二四七	二五七
伊太	三三〇	三三六	三三一	三三	二七〇	一六九	二二七	二二八
致須	七三	九七	七六	六六	六〇	七九	一三五	一〇七
西班	七八	七六	八三	八五	九五	一〇一	一〇七	一〇八
蘇聯	三六	二九	四四	三五	二六	四五	五五	六三
世界計	一、四〇〇	一、三六〇	一、三七一	一、二七	一、一七〇	一、四四〇	一、六七〇	一、八三〇

(單位千米突噸) (國際聯盟調)

主要國亞鉛產額

六六九

主要國石炭產額

佛領印度支那	四・一	三・九	四・二	三・三	二・三	二・九	三・九	三・八
瑞典	—	—	—	—	—	—	—	—
羅德西亞	三・二	二・〇	一九九	一八八	—	七・〇	一八三	四・七
世界計	一、四六〇	一、三三〇	一、七三〇	九八七〇	七、一〇〇	九九五〇	一、三四〇	一、四三〇

一一、主要國石炭產額

(單位千米突噸) (國際聯盟調)

英國	一九三六年	一九三五年	一九三四年	一九三三年	一九三二年	一九三一年	一九三〇年	一九二九年
獨逸	一五八,三六〇	一四三,〇〇〇	一四四,八七五	一〇九,六六二	一〇四,七四一	一八,六四〇	一四,六九九	一六,三四一
日本	四一,五五六	三八,三三三	三七,八七五	三〇,六八八	三六,一九二	四〇〇,七五五	四七,〇七八	五三,三〇九
佛蘭西	四一,〇〇〇	三七,六三三	三五,九九五	三三,五〇四	三八,〇五五	三七,九九七	三三,三六八	三三,三六八
蘇聯	四三,三六六	四一,三三三	四七,六三三	四六,八七	四六,四六	五〇,〇一一	五三,九〇〇	五三,七八〇
加那利	一三,三六九	一〇九,〇〇〇	九三,六三〇	九三,九九九	六四,四六	五七,七三	四八,八二七	四一,八〇〇
智利	一〇,二九八	九,三五五	九,六三三	七,七四一	七,五七	八,四六	一〇,三六七	一三,三三三
波蘭	一,八七一	一,九〇〇	一,八八八	一,〇〇〇	一,〇八〇	一,〇〇〇	一,四四三	一,五〇八
波羅	一三,三三三	一〇,八九四	一〇,七九九	一〇,六七七	一一,〇三三	一三,一六五	一四,四九九	一六,五五八
白耳	元,七四七	六,五五五	元,三三三	七,三五六	六,八八五	八,三六五	七,五〇六	四,三三六
和蘭	七,八八六	六,五〇六	六,三九九	五,三七八	三,三四四	三,七〇三	三,四四五	六,九九〇
南阿	二,八〇三	二,二八八	二,三四一	二,三五四	二,三五六	三,九〇一	三,三二一	二,二五八
世界計	一、四八四	一、三五四	一、三二五	一〇,七四	九,九二	一〇,八二	一三,三三	一三,〇八

漆印 世界計 度洲

漆印	—	—	—	—	—	—	—	—
世界計	一、〇八三	一、一〇六	九,五四	九,三八	八,七四	八,五五	九,六八	一〇,五三
度洲	一、〇四〇,〇〇〇	一、一〇七,〇〇〇	一、〇五,〇〇〇	一,〇〇,七〇〇	九〇,八〇〇	一、〇七,九〇〇	一、三三,四〇〇	一、三三,七〇〇

一一、主要國石油產額

(單位千米突噸) (國際聯盟調)

美國	一九三六年	一九三五年	一九三四年	一九三三年	一九三二年	一九三一年	一九三〇年	一九二九年
墨西哥	一四,七九	一四,九三	一三,一〇一	一三,五五	一〇七,六四五	二六,六三	一三,一七	一八,一〇
蘇聯	六,三七	五,九三	五,六七	五,〇七	四,八四	四,九四	五,九四	六,七〇
蘇格蘭	二七,四六	二五,四〇	二四,二八	二,四八	二,四三	三,三三	一八,四二	二四,七七
印度	一,四四〇	一,一七四	一,三九三	一,三三	一,三三	四,九九	五,五二	五,三三
波羅	八,六六	八,三五	八,四六	七,七七	七,四八	六,七六	五,七三	四,八七
伊蘭	八,三三	七,六〇	七,六五	七,三〇	六,五九	五,八四	六,〇三	五,五九
秘魯	二,三三	二,二五	二,二六	一,七三	一,三三	一,三四	一,六五	一,七七
日	三,九四	三,九〇	三,〇一一	一,七,三三	一,七,〇五	一,七,九三	三,〇,一五	一,九,八五
亞爾	三,〇〇	三,六八	三,三三	三,〇〇	三,七	三,七	三,五	一,八
埃及	二,一八〇	二,〇三六	一,九九	一,九二	一,八七	一,六九	一,三〇	一,三
加那利	一,八三	一,八三	一,三三	一,三三	一,三三	一,九	一,九	一,〇
獨逸	四,四	四,七	三,八	三,三	三,〇	三,九	一,七	一,〇
伊太	二,六	二,六	三,〇	三,七	三,七	二,六	二,八	一,〇
世界計	一、〇八三	一、一〇六	九,五四	九,三八	八,七四	八,五五	九,六八	一〇,五三

主要國石油產額

伊太	二,六	二,六	三,〇	三,七	三,七	二,六	二,八	一,〇
獨逸	四,四	四,七	三,八	三,三	三,〇	三,九	一,七	一,〇
加那利	一,八三	一,八三	一,三三	一,三三	一,三三	一,九	一,九	一,〇
埃及	一,八三	一,八三	一,三三	一,三三	一,三三	一,九	一,九	一,〇
亞爾	二,一八〇	二,〇三六	一,九九	一,九二	一,八七	一,六九	一,三〇	一,三
日	三,九四	三,九〇	三,〇一一	一,七,三三	一,七,〇五	一,七,九三	三,〇,一五	一,九,八五
秘魯	二,三三	二,二五	二,二六	一,七三	一,三三	一,三四	一,六五	一,七七
伊蘭	八,三三	七,六〇	七,六五	七,三〇	六,五九	五,八四	六,〇三	五,五九
波羅	八,六六	八,三五	八,四六	七,七七	七,四八	六,七六	五,七三	四,八七
蘇聯	六,三七	五,九三	五,六七	五,〇七	四,八四	四,九四	五,九四	六,七〇
蘇格蘭	二七,四六	二五,四〇	二四,二八	二,四八	二,四三	三,三三	一八,四二	二四,七七
印度	一,四四〇	一,一七四	一,三九三	一,三三	一,三三	四,九九	五,五二	五,三三
波羅	八,六六	八,三五	八,四六	七,七七	七,四八	六,七六	五,七三	四,八七
伊蘭	八,三三	七,六〇	七,六五	七,三〇	六,五九	五,八四	六,〇三	五,五九
秘魯	二,三三	二,二五	二,二六	一,七三	一,三三	一,三四	一,六五	一,七七
日	三,九四	三,九〇	三,〇一一	一,七,三三	一,七,〇五	一,七,九三	三,〇,一五	一,九,八五
亞爾	三,〇〇	三,六八	三,三三	三,〇〇	三,七	三,七	三,五	一,八
埃及	二,一八〇	二,〇三六	一,九九	一,九二	一,八七	一,六九	一,三〇	一,三
加那利	一,八三	一,八三	一,三三	一,三三	一,三三	一,九	一,九	一,〇
獨逸	四,四	四,七	三,八	三,三	三,〇	三,九	一,七	一,〇
伊太	二,六	二,六	三,〇	三,七	三,七	二,六	二,八	一,〇
世界計	一、〇八三	一、一〇六	九,五四	九,三八	八,七四	八,五五	九,六八	一〇,五三

主要國米產額

佛蘭西	七二	七六	七九	五五	六七二	七六	七〇
英領ボルネオ	六〇〇	六〇〇	六二二	五三〇	五五	六九	七〇
コロンビア	二、六三三	二、四三三	一、八三四	二、三六八	二、五四	二、九五	二、九二
トリニダード	一、八六一	一、六三三	一、三四五	一、四五	一、七	一、三五	一、三
エクスアドール	二七	二四九	三〇	三八	五〇	三三	一六
世界計	二四、六五九	二六、三三四	二八、〇〇一	一七、一〇三	一八、〇五二	一九、二九九	二〇、五九七

一三、主要國米產額

(單位千キントナル) (國際聯盟調)

印度	一九三一年	一九三二年	一九三三年
印度	五〇三、八六六	四一五、六三三	四七二、五六六
阿非利加	—	三、〇〇〇	三〇、八〇〇
埃及	六、九三五	七、〇〇〇	五、三三一
印度支那	六、六〇〇	六、四〇〇	六、三三〇
米那	九、五六〇	七、九七〇	七、六五〇
伊太利	六、九八八	七、三三三	六、九三五
暹羅	三、四八	四、七〇〇	五、〇七
朝鮮	—	三、一九三	三、七三
日本内地	二四、九八五	一〇六、六六六	二二、四七
臺灣	一七、八七	一六、九三	一五、三三
蘭東印度	—	七、四六	五、一四
西班	—	二、九〇	二、九
伯刺西	—	二、九二	二、八
世界計	一九三一年	一九三二年	一九三三年
世界計	一九三一年	一九三二年	一九三三年

蘇聯 英領馬來 比律賓 墨西哥 世界計

一四、主要國小麥產額

(單位千キントナル) (國際聯盟調)

蘇聯	一九三一年	一九三二年	一九三三年
蘇聯	—	—	—
英領馬來	—	—	—
比律賓	—	—	—
墨西哥	—	—	—
世界計	九三、〇〇〇	八六、〇〇〇	九九、〇〇〇

蘇聯 米那 加奈陀 印度 佛蘭西 伊太利 亞爾丁 獨逸 羅馬尼亞 ユーゴスラビア 匈牙利 波蘭 致須國 英吉利

主要國小麥產額

蘇聯	一九三一年	一九三二年	一九三三年
蘇聯	一七〇、四八	一七〇、四六	一五〇、四六
米那	三、三六	七、七三	九、〇七
加奈陀	九、七三	九、八五	九、〇七
印度	六、九七	七、五三	九、六一
佛蘭西	六、二三	七、九五	八、三三
伊太利	六、四〇	六、三六〇	七、八七〇
亞爾丁	四、三九	四、六七	五、〇三
獨逸	三、〇三	三、二四	三、四六
羅馬尼亞	三、三六	一、八五	二、二六
ユーゴスラビア	一、六、四〇	一、三、〇三	一、五、〇三
匈牙利	二、三、三六	三、〇、〇八	二、七、四
波蘭	一、五、二七	一、六、九〇〇	一、九、八元
致須國	一、五、〇四〇	一、七、九八	一、六、九八
英吉利	—	—	—
世界計	一九三一年	一九三二年	一九三三年
世界計	一九三一年	一九三二年	一九三三年

六七三

主要國製茶產額

主要國製茶產額	一九三六年	一九三五年	一九三四年	一九三三年	一九三二年	一九三一年	一九三〇年	一九二九年
アルジェリア	八、〇三	—	—	—	—	—	—	—
朝鮮	—	—	—	—	—	—	—	—
日本内地	三、〇〇〇	二、六五三	二、三三九	二、五三三	二、八四七	二、四一九	二、四四一	七、九七
臺灣	—	—	—	—	—	—	—	—
滿洲	八、三〇九	九、三〇七	—	—	—	—	—	—
西班洲	三、〇六五	四、九七	六、三六	五、〇四九	一四、三九八	一四、三九八	一、三三一	—
歐洲	四〇、七〇九	四、九七	四、九七	五、八四九	三、六三	三、六三	五〇、二四	—
埃及	三、七〇三	三、八〇九	二、九二五	二、九〇	四、六四	四、六四	五、三三	—
土耳其	三、四四八	二、七六三	二、七六三	二、九〇	三、三九	三、三九	二、六九	—
希臘	三〇、九三	三、三三	三、三三	三、七二七	一〇、八七三	一〇、八七三	一四、三三	—
世界計	三、〇八	三、九三	一、二七、九〇〇	一、二七、九〇〇	一、三七、三〇〇	一、三七、三〇〇	一、三七、三〇〇	一、三、八〇〇

一五、主要國製茶產額

(單位千キントル) (國際聯盟調)

主要國製茶產額	一九三六年	一九三五年	一九三四年	一九三三年	一九三二年	一九三一年	一九三〇年	一九二九年
印度	—	—	—	—	—	—	—	—
錫蘭	九〇	九三	九二	九〇	一、四七	一、四七	一、四〇	—
蘇邦	—	—	—	—	—	—	—	—
阿非利加	—	—	—	—	—	—	—	—
支那	三、七〇	三、八	三、八	三、五	三、五	三、五	三、五	—
日本	四九	四八	四七	四〇	四四	四五	四〇	—
日領印度	七五〇	七二四	七三	七三	八九	八三	七〇	—

臺灣 佛領印度支那 但シ支那ハ輸出額

一六、主要國棉花產額

(單位千キントル) (國際聯盟調)

主要國棉花產額	一九三六年	一九三五年	一九三四年	一九三三年	一九三二年	一九三一年	一九三〇年	一九二九年
美國	二六、八八八	三三、〇六	三〇、八九四	二八、八九	二八、八九	二八、八九	二八、八九	—
印度	—	—	—	—	—	—	—	—
埃及	四、三三四	三、八三五	三、九四	三、八三五	四、〇八	四、〇八	四、〇八	—
蘇邦	—	—	—	—	—	—	—	—
支那	八、五〇〇	五、〇〇七	四、九〇〇	六、七三	五、九〇九	四、九〇〇	四、九〇〇	—
伯刺西	三、九二〇	三、七五二	三、〇一九	三、〇一九	二、六五	二、六五	二、六五	—
朝鮮	—	—	—	—	—	—	—	—
阿非利加	六、一三〇	四、七	四、九三〇	四、九三〇	五、〇〇	五、〇〇	五、〇〇	—
亞爾然	五、九	五、五五〇	六、四〇	六、四〇	六、四〇	六、四〇	六、四〇	—
秘魯	八二〇	六四〇	六四〇	六三	六三	六三	六三	—
土耳其	六五	五三	五三	五八	五八	五八	五八	—
ウガダ	六〇〇	五九〇	四九	四九	二六	二六	二六	—
英領スダン	五二	四六	四九	四九	二六	二六	二六	—
世界計	六、五〇〇	五七、〇〇〇	五二、〇〇〇	五二、〇〇〇	五二、〇〇〇	五二、〇〇〇	五二、〇〇〇	—

主要國棉花產額

六七五

一七、主要國棉花消費高

(單位千俵) (俄量實俵) (大日本紡績聯合會調)

國名	一九三〇年	一九三一年	一九三二年	一九三三年	一九三四年	一九三五年	一九三六年
英國	二,四四五	一,九四四	二,三六六	二,四八八	二,四七〇	二,五七七	二,七三三
獨逸	一,三三三	一,〇〇六	一,一六六	一,三三三	一,五三四	一,一	一,一
佛蘭西	一,一七二	一,一三三	八九三	一,〇九九	一,一三四	九六六	一,一〇〇
露西亞	二,一〇九	一,八三二	一,五三〇	一,六三三	一,八八五	一,九六六	二,〇三三
意大利	一,〇〇一	七七八	七九四	八六一	八七四	七六六	一,〇〇一
希臘	四〇六	三九七	三四四	三六七	三九四	二八	一
西班牙	四三二	三三三	四〇三	三九六	四〇六	四〇六	三三
白耳義	四六	三三	四〇三	三九六	四〇六	四〇六	三三
瑞典	一〇一	九三	八八	九〇	九六	九七	九三
波蘭	三三	三三	一四四	三三	三九	三六	三三
和蘭	二〇六	一八	一五四	一五	一七	一三	三三
其他	四九	三三	三九	四一	五三	五四	六七
小計	一〇,三五四	八,八五五	八,六八八	八,九三三	九,九三三	八,四〇〇	八,三三三
亞細亞	二,四四九	二,五三三	二,七〇〇	二,六五五	二,五二四	二,九〇〇	三,〇二二
印度	二,九九七	二,五五五	二,七六九	二,九〇〇	三,三三三	三,七〇〇	三,五五一
日本	二,三九七	二,三三九	二,二五四	二,六〇一	二,三六二	二,四九	二,三〇〇
支那	七,七三三	七,四〇七	七,七三三	八,一三六	八,一四九	九,三三	九,〇〇〇

國名	一九三六年	一九三五年	一九三四年	一九三三年	一九三二年	一九三一年	一九三〇年	一九二九年
亞米利加	六,〇六〇	五,二四四	四,八四七	六,一〇九	五,六七〇	六,三三一	六,三三九	六,三三九
米奈陀	二〇〇	三〇三	一五九	一七四	三九	三三	三九	三九
加拉奈	四四	二九三	四四五	四三	五三	五七	五四	五四
普拉シ	二二五	一四六	一六〇	一六	一五	一八	二四	二四
メキシコ	六,八八九	五,九六六	五,六六七	六,九〇三	六,六〇七	六,三三四	七,四四六	七,四四六
小計	三三	二七〇	二五	九	五五	四三	五七	五七
其他	三三,三〇九	三三,四八八	三三,三三三	三三,三三三	三三,三三三	三三,三三三	三三,三三三	三三,三三三

一八、主要國羊毛產額

(單位千米突噸) (國際聯盟調)

國名	一九三六年	一九三五年	一九三四年	一九三三年	一九三二年	一九三一年	一九三〇年	一九二九年
南阿聯邦	一九・三	二二・九	一〇・七	二八・八	一九・七	一四・四	二七・〇	一四・〇
米奈陀	二〇三・五	三〇五・三	三〇四・六	三〇八・六	一九八・八	二〇・七	一九・一	一八・七
亞爾然丁	一七〇・一	一七・七	一六・八	一四・六	一七・〇	一七・四	一六・七	一六・一
伯刺西爾	一七〇	一七〇	一六・五	一六・〇	一五・三	一四・五	一四・三	一三・〇
ウルクワ	五・二	五・八	五・一	四・一	五・八	四・三	五・三	八・一
支那	五・〇	五・〇	五・〇	五・〇	五・〇	五・〇	五・〇	五・〇
印度	一	一	一	一	一	一	一	一
伊蘭	一	一	一	一	一	一	一	一
西班牙	一	一	一	一	一	一	一	一
佛蘭西	一	一	一	一	一	一	一	一
英國	一	一	一	一	一	一	一	一
小計	四九・〇	四九・四	五・二	五・四	五・〇	五・三	五・三	五・八

主要國羊毛產額

六七七

主要國人造絹糸產額

國名	一九三六年	一九三五年	一九三四年	一九三三年	一九三二年	一九三一年	一九三〇年	一九二九年
佛蘭西	三〇	三〇	三〇	三〇	三〇	三〇	三〇	三〇
希臘	一、一五	一、一五	一、一五	一、一五	一、一五	一、一五	一、一五	一、一五
土耳其	一、一五	一、一五	一、一五	一、一五	一、一五	一、一五	一、一五	一、一五
意大利	一、一五	一、一五	一、一五	一、一五	一、一五	一、一五	一、一五	一、一五
西班牙	一、一五	一、一五	一、一五	一、一五	一、一五	一、一五	一、一五	一、一五
蘇聯	一、一五	一、一五	一、一五	一、一五	一、一五	一、一五	一、一五	一、一五
世界計	五、七五	五、七五	五、七五	五、七五	五、七五	五、七五	五、七五	五、七五

二二、主要國人造絹絲產額

(單位米突噸) (國際聯盟調)

國名	一九三六年	一九三五年	一九三四年	一九三三年	一九三二年	一九三一年	一九三〇年	一九二九年
米國	二五、九三	二六、八七	二六、八七	二六、八七	二六、八七	二六、八七	二六、八七	二六、八七
伊太	一、〇〇〇	一、〇〇〇	一、〇〇〇	一、〇〇〇	一、〇〇〇	一、〇〇〇	一、〇〇〇	一、〇〇〇
獨逸	一、〇〇〇	一、〇〇〇	一、〇〇〇	一、〇〇〇	一、〇〇〇	一、〇〇〇	一、〇〇〇	一、〇〇〇
日本	一、〇〇〇	一、〇〇〇	一、〇〇〇	一、〇〇〇	一、〇〇〇	一、〇〇〇	一、〇〇〇	一、〇〇〇
英吉利	一、〇〇〇	一、〇〇〇	一、〇〇〇	一、〇〇〇	一、〇〇〇	一、〇〇〇	一、〇〇〇	一、〇〇〇
佛蘭西	一、〇〇〇	一、〇〇〇	一、〇〇〇	一、〇〇〇	一、〇〇〇	一、〇〇〇	一、〇〇〇	一、〇〇〇
和蘭	一、〇〇〇	一、〇〇〇	一、〇〇〇	一、〇〇〇	一、〇〇〇	一、〇〇〇	一、〇〇〇	一、〇〇〇
白耳	一、〇〇〇	一、〇〇〇	一、〇〇〇	一、〇〇〇	一、〇〇〇	一、〇〇〇	一、〇〇〇	一、〇〇〇
瑞西	一、〇〇〇	一、〇〇〇	一、〇〇〇	一、〇〇〇	一、〇〇〇	一、〇〇〇	一、〇〇〇	一、〇〇〇
加爾	一、〇〇〇	一、〇〇〇	一、〇〇〇	一、〇〇〇	一、〇〇〇	一、〇〇〇	一、〇〇〇	一、〇〇〇
波奈	一、〇〇〇	一、〇〇〇	一、〇〇〇	一、〇〇〇	一、〇〇〇	一、〇〇〇	一、〇〇〇	一、〇〇〇

國名	一九三六年	一九三五年	一九三四年	一九三三年	一九三二年	一九三一年	一九三〇年	一九二九年
致須	三、三七一	二、七五	二、五六一	二、七〇一	二、五五	二、九三	二、〇〇	二、〇四
西班牙	一、〇〇〇	一、〇〇〇	一、〇〇〇	一、〇〇〇	一、〇〇〇	一、〇〇〇	一、〇〇〇	一、〇〇〇
蘇聯	一、〇〇〇	一、〇〇〇	一、〇〇〇	一、〇〇〇	一、〇〇〇	一、〇〇〇	一、〇〇〇	一、〇〇〇
伯刺	一、〇〇〇	一、〇〇〇	一、〇〇〇	一、〇〇〇	一、〇〇〇	一、〇〇〇	一、〇〇〇	一、〇〇〇
世界計	四、〇、四〇	四、〇、七〇	三、五、〇〇	三、〇、九〇	三、八、二五	三、七、二〇	三、五、五〇	三、九、〇〇

二二、主要國砂糖產額

(單位千キントナル) (國際聯盟調)

國名	一九三六年	一九三五年	一九三四年	一九三三年	一九三二年	一九三一年	一九三〇年	一九二九年
獨逸	一六、〇三三	一五、〇八一	一五、〇五四	一三、八五	九、八八	一四、三三	三、九七	一〇、〇一一
佛蘭西	六、三三三	五、〇三	五、六三	四、三三	五、五九	七、八七	七、一七	一〇、八四一
希臘	七、九〇〇	八、三三四	一、〇〇六	八、〇八一	九、〇〇〇	七、八七	一〇、八四一	一〇、八四一
和蘭	二、一〇六	二、一五六	二、一四六	二、二一〇	二、二〇〇	一、八〇〇	二、五一一	二、五一一
蘇聯	一〇、〇〇〇	三、三三六	一四、〇三	九、九三	八、二六	二、六〇	一、五三	二、六三
波蘭	四、一四〇	三、九九五	四、〇二四	三、〇六	三、七三	四、四一	六、九一	六、九一
意大利	三、九五	二、八六	三、二〇七	二、七四〇	二、九〇	三、四四	三、八七	三、八七
西班牙	一、	一、八九	三、一三五	二、五	二、三〇	三、六八	二、八九	二、八九
米國	二、一九二	一、七五〇	一、〇三三	一、四八六	一、三三〇	一、〇四	一、〇九	一、〇九
英吉利	五、三三三	四、八七三	六、〇三七	四、六六	三、三九	二、五	四、三四	四、三四

主要國砂糖產額

主要國造船高

佛蘭西	1,800,000	2,100,000	2,500,000	3,000,000	3,500,000	4,000,000	4,500,000	5,000,000	5,500,000	6,000,000	6,500,000	7,000,000	7,500,000	8,000,000	8,500,000	9,000,000	9,500,000	10,000,000	10,500,000	11,000,000	11,500,000	12,000,000	12,500,000	13,000,000	13,500,000	14,000,000	14,500,000	15,000,000	15,500,000	16,000,000	16,500,000	17,000,000	17,500,000	18,000,000	18,500,000	19,000,000	19,500,000	20,000,000															
伊太利	1,200,000	1,300,000	1,400,000	1,500,000	1,600,000	1,700,000	1,800,000	1,900,000	2,000,000	2,100,000	2,200,000	2,300,000	2,400,000	2,500,000	2,600,000	2,700,000	2,800,000	2,900,000	3,000,000	3,100,000	3,200,000	3,300,000	3,400,000	3,500,000	3,600,000	3,700,000	3,800,000	3,900,000	4,000,000	4,100,000	4,200,000	4,300,000	4,400,000	4,500,000	4,600,000	4,700,000	4,800,000	4,900,000	5,000,000														
蘇聯	1,000,000	1,100,000	1,200,000	1,300,000	1,400,000	1,500,000	1,600,000	1,700,000	1,800,000	1,900,000	2,000,000	2,100,000	2,200,000	2,300,000	2,400,000	2,500,000	2,600,000	2,700,000	2,800,000	2,900,000	3,000,000	3,100,000	3,200,000	3,300,000	3,400,000	3,500,000	3,600,000	3,700,000	3,800,000	3,900,000	4,000,000	4,100,000	4,200,000	4,300,000	4,400,000	4,500,000	4,600,000	4,700,000	4,800,000	4,900,000	5,000,000												
日本	800,000	850,000	900,000	950,000	1,000,000	1,050,000	1,100,000	1,150,000	1,200,000	1,250,000	1,300,000	1,350,000	1,400,000	1,450,000	1,500,000	1,550,000	1,600,000	1,650,000	1,700,000	1,750,000	1,800,000	1,850,000	1,900,000	1,950,000	2,000,000	2,050,000	2,100,000	2,150,000	2,200,000	2,250,000	2,300,000	2,350,000	2,400,000	2,450,000	2,500,000	2,550,000	2,600,000	2,650,000	2,700,000	2,750,000	2,800,000	2,850,000	2,900,000	2,950,000	3,000,000								
日其	600,000	650,000	700,000	750,000	800,000	850,000	900,000	950,000	1,000,000	1,050,000	1,100,000	1,150,000	1,200,000	1,250,000	1,300,000	1,350,000	1,400,000	1,450,000	1,500,000	1,550,000	1,600,000	1,650,000	1,700,000	1,750,000	1,800,000	1,850,000	1,900,000	1,950,000	2,000,000	2,050,000	2,100,000	2,150,000	2,200,000	2,250,000	2,300,000	2,350,000	2,400,000	2,450,000	2,500,000	2,550,000	2,600,000	2,650,000	2,700,000	2,750,000	2,800,000	2,850,000	2,900,000	2,950,000	3,000,000				
歐洲其他	400,000	450,000	500,000	550,000	600,000	650,000	700,000	750,000	800,000	850,000	900,000	950,000	1,000,000	1,050,000	1,100,000	1,150,000	1,200,000	1,250,000	1,300,000	1,350,000	1,400,000	1,450,000	1,500,000	1,550,000	1,600,000	1,650,000	1,700,000	1,750,000	1,800,000	1,850,000	1,900,000	1,950,000	2,000,000	2,050,000	2,100,000	2,150,000	2,200,000	2,250,000	2,300,000	2,350,000	2,400,000	2,450,000	2,500,000	2,550,000	2,600,000	2,650,000	2,700,000	2,750,000	2,800,000	2,850,000	2,900,000	2,950,000	3,000,000
世界消費高	1,100,000	1,200,000	1,300,000	1,400,000	1,500,000	1,600,000	1,700,000	1,800,000	1,900,000	2,000,000	2,100,000	2,200,000	2,300,000	2,400,000	2,500,000	2,600,000	2,700,000	2,800,000	2,900,000	3,000,000	3,100,000	3,200,000	3,300,000	3,400,000	3,500,000	3,600,000	3,700,000	3,800,000	3,900,000	4,000,000	4,100,000	4,200,000	4,300,000	4,400,000	4,500,000	4,600,000	4,700,000	4,800,000	4,900,000	5,000,000	5,100,000	5,200,000	5,300,000	5,400,000	5,500,000	5,600,000	5,700,000	5,800,000	5,900,000	6,000,000			

二五、主要國造船高

英國	1,936年	1,935年	1,934年	1,933年	1,932年	1,931年	1,930年	1,929年	1,928年	1,927年	1,926年	1,925年	1,924年	1,923年	1,922年	1,921年	1,920年
獨逸	1,811	1,711	1,611	1,511	1,411	1,311	1,211	1,111	1,011	911	811	711	611	511	411	311	211
米蘭	1,711	1,611	1,511	1,411	1,311	1,211	1,111	1,011	911	811	711	611	511	411	311	211	111
和太	1,611	1,511	1,411	1,311	1,211	1,111	1,011	911	811	711	611	511	411	311	211	111	11
伊太	1,511	1,411	1,311	1,211	1,111	1,011	911	811	711	611	511	411	311	211	111	11	1
丁蘭	1,411	1,311	1,211	1,111	1,011	911	811	711	611	511	411	311	211	111	11	1	0
佛蘭	1,311	1,211	1,111	1,011	911	811	711	611	511	411	311	211	111	11	1	0	0
瑞典	1,211	1,111	1,011	911	811	711	611	511	411	311	211	111	11	1	0	0	0
西牙	1,111	1,011	911	811	711	611	511	411	311	211	111	11	1	0	0	0	0
白耳	1,011	911	811	711	611	511	411	311	211	111	11	1	0	0	0	0	0
日其	911	811	711	611	511	411	311	211	111	11	1	0	0	0	0	0	0
世界計	811	711	611	511	411	311	211	111	11	1	0	0	0	0	0	0	0

二六、主要國所有汽船噸數

英國	1,936年	1,935年	1,934年	1,933年	1,932年	1,931年	1,930年	1,929年	1,928年	1,927年	1,926年	1,925年	1,924年	1,923年	1,922年	1,921年	1,920年
英國領	30,500	29,500	28,500	27,500	26,500	25,500	24,500	23,500	22,500	21,500	20,500	19,500	18,500	17,500	16,500	15,500	14,500
米蘭	28,500	27,500	26,500	25,500	24,500	23,500	22,500	21,500	20,500	19,500	18,500	17,500	16,500	15,500	14,500	13,500	12,500
和太	26,500	25,500	24,500	23,500	22,500	21,500	20,500	19,500	18,500	17,500	16,500	15,500	14,500	13,500	12,500	11,500	10,500
伊太	24,500	23,500	22,500	21,500	20,500	19,500	18,500	17,500	16,500	15,500	14,500	13,500	12,500	11,500	10,500	9,500	8,500
和太	22,500	21,500	20,500	19,500	18,500	17,500	16,500	15,500	14,500	13,500	12,500	11,500	10,500	9,500	8,500	7,500	6,500
佛蘭	20,500	19,500	18,500	17,500	16,500	15,500	14,500	13,500	12,500	11,500	10,500	9,500	8,500	7,500	6,500	5,500	4,500
瑞典	18,500	17,500	16,500	15,500	14,500	13,500	12,500	11,500	10,500	9,500	8,500	7,500	6,500	5,500	4,500	3,500	2,500
西牙	16,500	15,500	14,500	13,500	12,500	11,500	10,500	9,500	8,500	7,500	6,500	5,500	4,500	3,500	2,500	1,500	500
白耳	14,500	13,500	12,500	11,500	10,500	9,500	8,500	7,500	6,500	5,500	4,500	3,500	2,500	1,500	500	0	0
日其	12,500	11,500	10,500	9,500	8,500	7,500	6,500	5,500	4,500	3,500	2,500	1,500	500	0	0	0	0
世界計	10,500	9,500	8,500	7,500	6,500	5,500	4,500	3,500	2,500	1,500	500	0	0	0	0	0	0

二七、主要國船舶入出港噸數

英國	1,936年	1,935年	1,934年	1,933年	1,932年	1,931年	1,930年
英國領	37,350	36,350	35,350	34,350	33,350	32,350	31,350
米蘭	35,350	34,350	33,350	32,350	31,350	30,350	29,350
和太	33,350	32,350	31,350	30,350	29,350	28,350	27,350
伊太	31,350	30,350	29,350	28,350	27,350	26,350	25,350
和太	29,350	28,350	27,350	26,350	25,350	24,350	23,350
佛蘭	27,350	26,350	25,350	24,350	23,350	22,350	21,350
瑞典	25,350	24,350	23,350	22,350	21,350	20,350	19,350
西牙	23,350	22,350	21,350	20,350	19,350	18,350	17,350
白耳	21,350	20,350	19,350	18,350	17,350	16,350	15,350
日其	19,350	18,350	17,350	16,350	15,350	14,350	13,350
世界計	17,350	16,350	15,350	14,350	13,350	12,350	11,350

二八、主要國所有汽船噸數

英國	1,936年	1,935年	1,934年	1,933年	1,932年	1,931年	1,930年
英國領	37,350	36,350	35,350	34,350	33,350	32,350	31,350
米蘭	35,350	34,350	33,350	32,350	31,350	30,350	29,350
和太	33,350	32,350	31,350	30,350	29,350	28,350	27,350
伊太	31,350	30,350	29,350	28,350	27,350	26,350	25,350
和太	29,350	28,350	27,350	26,350	25,350	24,350	23,350
佛蘭	27,350	26,350	25,350	24,350	23,350	22,350	21,350
瑞典	25,350	24,350	23,350	22,350	21,350	20,350	19,350
西牙	23,350	22,350	21,350	20,350	19,350	18,350	17,350
白耳	21,350	20,350	19,350	18,350	17,350	16,350	15,350
日其	19,350	18,350	17,350	16,350	15,350	14,350	13,350
世界計	17,350	16,350	15,350	14,350	13,350	12,350	11,350

二九、主要國船舶入出港噸數

英國	1,936年	1,935年	1,934年	1,933年	1,932年	1,931年	1,930年
英國領							

パナマ運河通過船舶

年次	通過船舶数	通過噸数
一九三一年	四九七	三,五〇,八〇八
一九三二年	四六七	三,六六,一四一
一九三三年	四九三	三,五三,七九七
一九三四年	五,四三	三,四,五八,三三〇
一九三五年	五,〇五	三,四三,三六六
一九三六年	五,四七	三,五三,五一九

六八八

(ロ) 國別通過船舶

國別	一九三五年	一九三六年
英國	一,二四〇	一,四〇六
丁蘭	一,一四〇	一,四〇六
和蘭	一,一四〇	一,四〇六
佛蘭	一,一四〇	一,四〇六
獨逸	一,一四〇	一,四〇六
伊太	一,一四〇	一,四〇六
日蘭	一,一四〇	一,四〇六
諾威	一,一四〇	一,四〇六
瑞典	一,一四〇	一,四〇六
米國	一,一四〇	一,四〇六

(ハ) 商品別通過噸數 (單位噸)

品名	一九三五年	一九三六年
鐵鋼製品	一,二四〇	一,四〇六
礦油	一,一四〇	一,四〇六
磷鹽	一,一四〇	一,四〇六
薄酸製	一,一四〇	一,四〇六
棉製品	一,一四〇	一,四〇六
紙黃	一,一四〇	一,四〇六
硫磺	一,一四〇	一,四〇六
府合	一,一四〇	一,四〇六
西航計	一,一四〇	一,四〇六
礦油	一,一四〇	一,四〇六
木材	一,一四〇	一,四〇六
石材	一,一四〇	一,四〇六
麥石	一,一四〇	一,四〇六
硝石	一,一四〇	一,四〇六
砂類	一,一四〇	一,四〇六
罐類	一,一四〇	一,四〇六
金品	一,一四〇	一,四〇六
乾果	一,一四〇	一,四〇六
大麥	一,一四〇	一,四〇六
生果	一,一四〇	一,四〇六
東航計	一,一四〇	一,四〇六

二九、スエズ運河通過船舶

(日本郵船株式會社調)

(イ) 年次別通過船舶

年次	總數	運河純噸數	通過噸數
一九二〇年	四,〇〇九	一七,五七四,六七七	一〇,九三三,四一五
スエズ運河通過船舶	六八九	三六五	一,六〇一,四六六

スエズ運河通過船舶

六八九

大西洋より太平洋へ

太平洋より大西洋へ

三〇、主要國國際貸借

(國際聯盟調)

英 (單位百萬磅)	貿易收支		一九三六年	一九三五年	一九三四年	一九三三年	一九三二年	一九三一年
	國際貸借	貿易外收支						
(-)(+)(-)	元 三六	元 三六		元 三六	元 三六	元 三六	元 三六	元 三六
(+)(+)(-)	元 三六	元 三六		元 三六	元 三六	元 三六	元 三六	元 三六
(-)(+)(-)	元 三六	元 三六		元 三六	元 三六	元 三六	元 三六	元 三六
(+)(+)(+)	元 三六	元 三六		元 三六	元 三六	元 三六	元 三六	元 三六
(-)(-)(+)	元 三六	元 三六		元 三六	元 三六	元 三六	元 三六	元 三六
(-)(+)(-)	元 三六	元 三六		元 三六	元 三六	元 三六	元 三六	元 三六
(-)(+)(-)	元 三六	元 三六		元 三六	元 三六	元 三六	元 三六	元 三六

(註) 一、日本ハ大藏省發表
 二、各國共金銀輸出入ヲ含マズ
 三、佛蘭西一九三六年一月—九月ハ舊法ナルモ十月—十二月ハ平價切下後ノ法ニテ爲ヌ

三一、主要國國際債額

(國際聯盟調)

英 吉 利	貿易收支		一九三六年	一九三五年	一九三四年	一九三三年	一九三二年	一九三一年
	國際貸借	貿易外收支						
(-)(+)(-)	元 三六	元 三六		元 三六	元 三六	元 三六	元 三六	元 三六
(+)(+)(-)	元 三六	元 三六		元 三六	元 三六	元 三六	元 三六	元 三六
(-)(+)(-)	元 三六	元 三六		元 三六	元 三六	元 三六	元 三六	元 三六
(+)(+)(+)	元 三六	元 三六		元 三六	元 三六	元 三六	元 三六	元 三六
(-)(-)(+)	元 三六	元 三六		元 三六	元 三六	元 三六	元 三六	元 三六
(-)(+)(-)	元 三六	元 三六		元 三六	元 三六	元 三六	元 三六	元 三六
(-)(+)(-)	元 三六	元 三六		元 三六	元 三六	元 三六	元 三六	元 三六

主要國國費豫算額

國名	內債		外債		合計
	千	千	千	千	
英	7,366,100	7,912,000	6,999,900	8,898,800	8,400,000
米	6,270,000	6,270,000	8,330,900	8,733,100	8,744,100
獨	5,940,600	8,330,900	3,255,100	3,355,500	3,355,500
佛	2,807,100	2,807,100	2,331,300	2,331,300	2,331,300
伊	2,600,000	2,600,000	2,331,300	2,331,300	2,331,300
日	2,500,000	2,500,000	2,331,300	2,331,300	2,331,300
西	2,400,000	2,400,000	2,331,300	2,331,300	2,331,300
和	2,300,000	2,300,000	2,331,300	2,331,300	2,331,300
白	2,200,000	2,200,000	2,331,300	2,331,300	2,331,300
致	2,100,000	2,100,000	2,331,300	2,331,300	2,331,300
埃	2,000,000	2,000,000	2,331,300	2,331,300	2,331,300
波	1,900,000	1,900,000	2,331,300	2,331,300	2,331,300
亞	1,800,000	1,800,000	2,331,300	2,331,300	2,331,300
伯	1,700,000	1,700,000	2,331,300	2,331,300	2,331,300
蘇	1,600,000	1,600,000	2,331,300	2,331,300	2,331,300

六九四

三三、主要國國費豫算額

(國際聯盟調)

國名	單位	一九三一年	一九三二年	一九三三年	一九三四年	一九三五年	一九三六年
英	千磅	7,366,100	7,912,000	6,999,900	8,898,800	8,400,000	8,400,000
米	千馬克	6,270,000	6,270,000	8,330,900	8,733,100	8,744,100	8,744,100
獨	千馬克	5,940,600	8,330,900	3,255,100	3,355,500	3,355,500	3,355,500
佛	千法郎	2,807,100	2,807,100	2,331,300	2,331,300	2,331,300	2,331,300
伊	千里拉	2,600,000	2,600,000	2,331,300	2,331,300	2,331,300	2,331,300
日	千圓	2,500,000	2,500,000	2,331,300	2,331,300	2,331,300	2,331,300
西	千比塞塔	2,400,000	2,400,000	2,331,300	2,331,300	2,331,300	2,331,300
和	千圓	2,300,000	2,300,000	2,331,300	2,331,300	2,331,300	2,331,300
白	千圓	2,200,000	2,200,000	2,331,300	2,331,300	2,331,300	2,331,300
致	千圓	2,100,000	2,100,000	2,331,300	2,331,300	2,331,300	2,331,300
埃	千圓	2,000,000	2,000,000	2,331,300	2,331,300	2,331,300	2,331,300
波	千圓	1,900,000	1,900,000	2,331,300	2,331,300	2,331,300	2,331,300
亞	千圓	1,800,000	1,800,000	2,331,300	2,331,300	2,331,300	2,331,300
伯	千圓	1,700,000	1,700,000	2,331,300	2,331,300	2,331,300	2,331,300
蘇	千圓	1,600,000	1,600,000	2,331,300	2,331,300	2,331,300	2,331,300

三三、主要國鐵道敷設米數

(單位軒) (各年末現在) (鐵道省運輸局調)

國名	一九三一年	一九三二年	一九三三年	一九三四年	一九三五年	一九三六年
日本 (國有鐵道)	1,484,912	1,512,364	1,564,000	1,637,912	1,711,824	1,785,736
英吉利 (四大鐵道)	3,032,600	3,091,000	3,150,400	3,209,800	3,269,200	3,328,600
米國 (一級鐵道)	49,959,000	50,917,000	51,875,000	52,833,000	53,791,000	54,749,000
佛蘭西 (國有鐵道)	5,866,000	5,924,000	5,982,000	6,040,000	6,098,000	6,156,000
伊太利 (國有鐵道)	4,360,000	4,418,000	4,476,000	4,534,000	4,592,000	4,650,000
蘇聯 (全鐵道)	8,856,000	9,414,000	9,972,000	10,530,000	11,088,000	11,646,000

三四、主要國卸賣物價指數

(國際聯盟調) (一九二九年を基準とす)

國名	一九二九年	一九三〇年	一九三一年	一九三二年	一九三三年	一九三四年	一九三五年	一九三六年
日本 (國有鐵道)	100.0	100.0	100.0	100.0	100.0	100.0	100.0	100.0
英吉利 (四大鐵道)	100.0	100.0	100.0	100.0	100.0	100.0	100.0	100.0
米國 (一級鐵道)	100.0	100.0	100.0	100.0	100.0	100.0	100.0	100.0
佛蘭西 (國有鐵道)	100.0	100.0	100.0	100.0	100.0	100.0	100.0	100.0
伊太利 (國有鐵道)	100.0	100.0	100.0	100.0	100.0	100.0	100.0	100.0
蘇聯 (全鐵道)	100.0	100.0	100.0	100.0	100.0	100.0	100.0	100.0

主要國鐵道敷設米數、主要國卸賣物價指數

六九五

第三編 附編

主要國所有自動車數

國名	一九三七年	一九三六年	一九三五年	一九三四年	一九三三年
ルーマニア	一八,七七八(一)	二,五五九	一三,八五三	一七,三三三	元,〇六三
瑞典	八三,〇三四(三)	七,八八四	八,三三三	八四,六五五	九七,三三六
ユーゴスラヴィア	三四,七五五(四)	一九,四四六	一六,七五三	一五,三六六	一五,九九七
加洲	四三,六九〇(二)	五,九九三	七,八三三	六,八六五	一〇四,〇三五
新加坡	一〇〇,四三三(四)	九〇,一三三	八四,〇五〇	八八,八八八	八,八〇九
日本	二七,九三三(四)	五,八九〇	八,三三四	元,三三五	四,九七一
日新	三三,八二〇(一)	三六,三五五	三六,〇四四	三三,九四一	四八,七三〇

一九三七年括弧内ノ數字ハ月ヲ示ス

三六、主要國所有自動車數

(一月現在) (アメリカン・オートモビルによる)

國名	一九三七年	一九三六年	一九三五年	一九三四年	一九三三年
米蘭	元,〇六六,三〇〇	三六,一七五,〇五五	二四,七五,六四四	三三,七二,八八〇	二四,三九,〇三〇
佛西	二,一〇〇,〇〇〇	二,一八,一三三	二〇,五,三五三	一,八八,八八五	一,八四,四〇〇
英吉	二,二六,〇三三	一,九〇,六〇〇	一,八〇,八八九	一,七〇,〇七六	一,六二,〇六六
加利	一,三三,五七七	一,一六,一〇〇	一,一六,八八八	一,〇四,一五三	一,〇六,五〇八
獨逸	一,三四,〇〇四	一,一〇,〇〇〇	七,六一,一九四	六,三三,三五八	六,六,一〇〇
伊太	四四,〇〇〇	元二,七〇九	三〇,〇八六	三三,九六五	三三,三五六
日本	一四,三三〇	一七,四七九	一三,〇四三	一一,二九七	一〇,七七八
其他	四四,〇六四	四,四一,一八〇	三,八三,四八五	三,八三,四四四	三,七六,三三三
世界計	元,八三,九三七	七,三五,三五四	三,九七,七三三	三,三六,三三〇	三,五八,九五五

第壹類 本邦運輸交通狀況

含不劑腐防

酒清粹純

冠 桂 月

釀吟店商吉恒倉大

達用御省內宮

達用御省內宮



內外煙草・化粧品

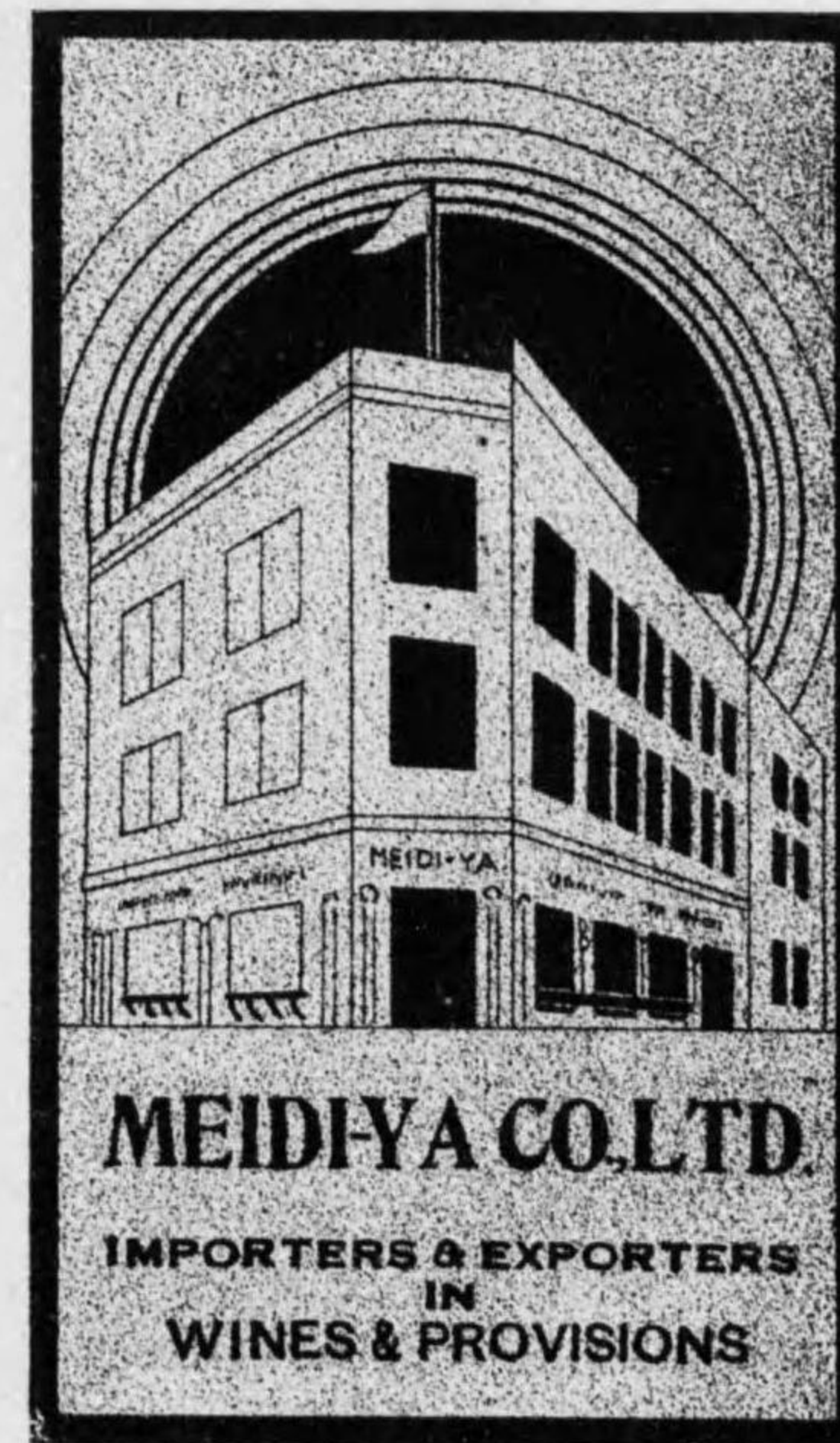

和洋酒・食料品・食器

社 會 式 株

屋 治 明

目丁五町上尾區中市濱橫
番八三三一 町者長表代話電

年次	明治三〇年	明治三一年	明治三二年	明治三三年	明治三四年	明治三五年	大正二年	大正三年	大正四年	大正五年	大正六年	大正七年	大正八年	大正九年	大正十年	大正十一年	大正十二年
船數	一〇三	一〇三	一〇三	一〇三	一〇三	一〇三	一〇三	一〇三	一〇三	一〇三	一〇三	一〇三	一〇三	一〇三	一〇三	一〇三	一〇三
總噸數	四九、六四七	四九、六四七	四九、六四七	四九、六四七	四九、六四七	四九、六四七	四九、六四七	四九、六四七	四九、六四七	四九、六四七	四九、六四七	四九、六四七	四九、六四七	四九、六四七	四九、六四七	四九、六四七	四九、六四七
輸入汽船	三	三	三	三	三	三	三	三	三	三	三	三	三	三	三	三	三
總噸數	三〇、六四七	三〇、六四七	三〇、六四七	三〇、六四七	三〇、六四七	三〇、六四七	三〇、六四七	三〇、六四七	三〇、六四七	三〇、六四七	三〇、六四七	三〇、六四七	三〇、六四七	三〇、六四七	三〇、六四七	三〇、六四七	三〇、六四七
內國新造船	三	三	三	三	三	三	三	三	三	三	三	三	三	三	三	三	三
總噸數	一〇、六四七	一〇、六四七	一〇、六四七	一〇、六四七	一〇、六四七	一〇、六四七	一〇、六四七	一〇、六四七	一〇、六四七	一〇、六四七	一〇、六四七	一〇、六四七	一〇、六四七	一〇、六四七	一〇、六四七	一〇、六四七	一〇、六四七
海難	三	三	三	三	三	三	三	三	三	三	三	三	三	三	三	三	三
總噸數	八、八一	八、八一	八、八一	八、八一	八、八一	八、八一	八、八一	八、八一	八、八一	八、八一	八、八一	八、八一	八、八一	八、八一	八、八一	八、八一	八、八一
解撤	二	二	二	二	二	二	二	二	二	二	二	二	二	二	二	二	二
總噸數	七、三五	七、三五	七、三五	七、三五	七、三五	七、三五	七、三五	七、三五	七、三五	七、三五	七、三五	七、三五	七、三五	七、三五	七、三五	七、三五	七、三五
輸出汽船	一	一	一	一	一	一	一	一	一	一	一	一	一	一	一	一	一
總噸數	一、九	一、九	一、九	一、九	一、九	一、九	一、九	一、九	一、九	一、九	一、九	一、九	一、九	一、九	一、九	一、九	一、九

一、船舶表

海上之部

(遞信省管船局調査)

七〇三

冠

和洋酒・食料品・食器

木津重

治

明

船籍別出入船舶表

船籍別	船種	(口)出港之部			
		昭和十二年	昭和十一年	昭和十年	昭和九年
佛蘭西	汽船	一七	一四	一六	一五
獨逸	汽船	一七	一四	一六	一五
白耳義	汽船	一七	一四	一六	一五
伊太利	汽船	一七	一四	一六	一五
和蘭	汽船	一七	一四	一六	一五
瑞典	汽船	一七	一四	一六	一五
諸國	汽船	一七	一四	一六	一五
蘇聯	汽船	一七	一四	一六	一五
丁抹邦	汽船	一七	一四	一六	一五
露領亞細亞	汽船	一七	一四	一六	一五
北美合衆國	汽船	一七	一四	一六	一五
加奈陀	汽船	一七	一四	一六	一五
計(其他諸國共)	汽船	一七	一四	一六	一五
日本	帆船	一七	一四	一六	一五
日東州	帆船	一七	一四	一六	一五
關東州	帆船	一七	一四	一六	一五
露領亞細亞	帆船	一七	一四	一六	一五
蘇聯	帆船	一七	一四	一六	一五
北米合衆國	帆船	一七	一四	一六	一五
計(其他諸國共)	帆船	一七	一四	一六	一五
合計		一七	一四	一六	一五

(口)出港之部

船籍別	船種	(口)出港之部			
		昭和十二年	昭和十一年	昭和十年	昭和九年
英國	汽船	二,四八六	二,三三六	二,三九六	二,四〇〇
蘭印	汽船	一〇,九九九	一〇,四八八	一〇,〇九〇	九,四四七
香港	汽船	一,三三八	一,五三三	一,三九三	一,三三八
關東州	汽船	一,三三八	一,五三三	一,三九三	一,三三八
滿洲國	汽船	一,三三八	一,五三三	一,三九三	一,三三八
中華民國	汽船	一,三三八	一,五三三	一,三九三	一,三三八
日本	汽船	一,三三八	一,五三三	一,三九三	一,三三八
計(其他諸國共)	汽船	一,三三八	一,五三三	一,三九三	一,三三八
合計		一,三三八	一,五三三	一,三九三	一,三三八

船籍別出入船舶表

船籍別	船種	(口)出港之部			
		昭和十二年	昭和十一年	昭和十年	昭和九年
佛蘭西	汽船	一七	一四	一六	一五
獨逸	汽船	一七	一四	一六	一五
白耳義	汽船	一七	一四	一六	一五
伊太利	汽船	一七	一四	一六	一五
和蘭	汽船	一七	一四	一六	一五
瑞典	汽船	一七	一四	一六	一五
諸國	汽船	一七	一四	一六	一五
蘇聯	汽船	一七	一四	一六	一五
丁抹邦	汽船	一七	一四	一六	一五
露領亞細亞	汽船	一七	一四	一六	一五
北美合衆國	汽船	一七	一四	一六	一五
加奈陀	汽船	一七	一四	一六	一五
計(其他諸國共)	汽船	一七	一四	一六	一五
日本	帆船	一七	一四	一六	一五
日東州	帆船	一七	一四	一六	一五
關東州	帆船	一七	一四	一六	一五
露領亞細亞	帆船	一七	一四	一六	一五
蘇聯	帆船	一七	一四	一六	一五
北米合衆國	帆船	一七	一四	一六	一五
計(其他諸國共)	帆船	一七	一四	一六	一五
合計		一七	一四	一六	一五

四、横濱港發着定期外航船概況

(一) 歐洲航路

定期航路名	隻數	總噸數	回数	會社名
一、横濱—ロンドン	一〇	一〇六、二七	二週一回	日本郵船
二、横濱—リバプール	六	四三、五七	毎月一回	同
三、横濱—ハンブルグ	六	四三、六三	毎月一回	同
四、横濱—北歐	五	三三、三二	年一三回	同
五、極東—北歐	五	四四、五〇	毎月一回	國際汽船
六、ハンブルグ—横濱	一八	一三三、六五	一週一回	ハンブルグ・アメリカライン
七、ブレーメン—横濱	一六	一六六、三二	毎月三回	エヌ・デー・エルライン
八、ロンドン—横濱	一七	三三六、〇〇	毎月三回	ビーオー汽船

主ナル就航船名
 靖國、照國、白山、榛名、箱根、
 筑前、香取、鹿島、諏訪、伏見、
 だかあ、だあばん、でらごあ、
 りま、りおん、豊岡
 水戸、松江、松本、豊橋、敦賀、
 但馬
 赤城、有馬(衣笠、香久、香椎)
 衣笠、香椎香久(赤城、有馬)
 クルメルラント、ブユルゲルラ
 ント、デユイスブルグ、シベル
 クゼン、ザウエルラント、ノル
 トマルク、オルデンボルグ、ラ
 ムゼ等
 フランケン、グナイゼナウ、ハ
 ーベル、イサー、ネツカー、オ
 ーデン、ポツダム、サーレシヤル
 シホルスター、トラーベ、フルダ、
 アルスター、マイン、ドナウ、
 クレエルド、リツベ等
 ラウルピンジ、コーフウ、ラン
 チ、ナルデラ、カーゼーチ、ラ
 チアタナ、チトラル、ランブラ
 コモリ、カイセルヒン、パン
 ガローア、ブーダン、ベハー、
 スーダン、ブードワン、ソマリ、
 カントン

九、グラスゴー—ロンドン	横濱	一六	一七〇、〇〇〇	毎月四回	青筒汽船
十、リバプール—横濱	横濱	七	五五、〇〇〇	毎月二回	青筒汽船
十一、ゴーンペンブル—横濱	横濱	八	五二、〇九	毎月一回	スエディッシュ・イ ーストエーシアテイ ツクライン
十二、ハムバーク—横濱	横濱	七	四三、〇七五	毎月一回	エラーマンライン
十三、トリエステ・ベニス	横濱	六	四三、八五	毎月一回	ロイド、トリエステノ
十四、アントワープ—横濱	横濱	五	四〇、〇〇〇	毎月一回	ホーランド・オース ト・アジアライン
十五、オスロー—横濱	横濱	六	六〇、〇〇〇	毎月一回	パーバー、ウイゼル ルムセンライズ
十六、コーペンハーゲン	横濱	一〇	一〇〇、〇〇〇	毎月一回	イースト・エシアチ ラック(ダニツシユ)

ヘタター、アンテノー、サーベ
 ンドン、パトロクロス、アエネ
 アス、アヂヤク、メネシウス、
 メムノン等
 タイタン、チニューサー、ライカ
 オン、サイクワツプス等
 ナガラ、シャンドン、タマラ
 ベイピン等
 シティーオブバス、シティーオブ
 ニューキヤツスル、シティーオブ
 ウエリンゲトン、シティーオブ
 イニツビツヒ、シティーオブ
 レ、シティーオブロウバイツクス
 ヒルダ、カリグナー、テルグス
 テア、コルデラナー、アラビヤ、
 フジヤマ、ヒマラヤ等
 グルーテケルク、ガスターケル
 ク、セロースケルク、ミアケル
 ク、サイダーケルク
 タマレイン、ダイタニア、トリ
 アノン、タンクレッド、タイワ
 ン、ツールコイン
 アフリカ、ダンマーク、パナマ
 サイアム、ジャバ、インドア、ト
 ンキン、マラヤ、エシア、ペルー

(二) 北米航路

一、サンフランシスコ—横濱	横濱	四	五五、九三	二週一回	日本郵船
二、シヤトル—横濱	横濱	三	四八、八九	二週一回	同

横濱港發着定期外航船概況

浅間、龍田、秩父、大洋
 氷川、日枝、平安
 七一〇

横濱港發着定期外航船概況

三、横濱—サンフランシスコ—メキシコ—バルパライソ	四	美、四〇〇	毎月一回	川崎汽船	フロリダ、玖馬、諾威、ラブラ
四、極東—紐育—サントス—リオデジャネイロ—モンテビデオ—ブエノスアイレス	二	六、六三	毎月二回	山下汽船	山里、山彦、山月、山浦、山風、山霧、山霜

(五) 濠洲航路

一、横濱—マニラ—プリズベン—シドニー—メルボルン	三	三、八九	毎月一回	日本郵船	北野、熱川、賀茂
二、横濱—プリズベン—シドニー—メルボルン	二	三、六三	毎月一回	大阪商船	かんべら、東京
三、メルボルン—マニラ—横濱	三	五、〇〇	毎月一回	イー・アンド・エー	タンダ、ナンキン、ネロア
四、横濱—名古屋—神戸—プリズベン—シドニー—メルボルン	三	三、五三	毎月一回	山崎汽船	旭光、モントリール、重

(六) 日本南洋濠洲航路

横濱—パラオ—アデレード	三	五、三九	毎月一回	日本郵船	盛岡、辨加拉、室蘭
--------------	---	------	------	------	-----------

(七) 新西蜀航路

一、横濱—ラポール—フリーメア—オークランド—ウエリントン—リッテルトン—ダネディン	三	六、七三	毎月一回	大阪商船	ぶりすべん、まどにい、めるぼるん
二、横濱—名古屋—神戸—ウエリントン—リッテルトン—ダネディン	三	三、四〇	毎月一回	山下汽船	智福、浪速、宏山

(八) 阿弗利加航路

一、横濱—モンバサ—ダーバン—ケープタウン—サントス—ブエノスアイレス	五	四、五六	毎月一回	大阪商船	まにら、はわい、あふりか、ありぞな、あらびあ
二、横濱—シンガポール—モンバサ—ダーバン—ケープタウン	三	七、三〇	毎月一回	川崎汽船	伊太利、バナマ、チャイナ
三、横濱—新嘉坡—モンバサ—ダーバン—ケープタウン	四	四、二九	毎月一回	同	朝光、満星、玉鋒、隆洋

(九) 西阿弗利加航路

横濱—阿弗利加各地	三	二、五三	隔月一回	大阪商船	春光、あらすか、あとらす
-----------	---	------	------	------	--------------

(十) 上海航路

横濱—上海	三	三、三九	毎週一回	日本郵船	阿蘇、筑波、六甲
-------	---	------	------	------	----------

(十一) カルカッタ航路

一、横濱—シンガポール—カルカッタ	九	五、二五	毎月三回	日本郵船	對馬、鳥羽、徳島、鳥取、函館、馬拉加、長門、りすぼん、せのあ
二、横濱—香港—シンガポール—ベラワンデリー—ラングーン—カルカッタ	六	三、二五	毎月二回	大阪商船	ひまらや、へいぐ、はあぶる、せれべす、はばな、はんぶるぐ
三、カルカッタ—シンガポール—横濱	八	六、〇〇	毎月三回	アブカライン	シルダナ、チラワ、サンシア、タルマ、タカダ等

横濱港發着定期外航船概況

横濱港發着定期外航船概況

(十二) 孟買航路

一、横濱—香港—シンガポール—ボンベイ	九	五、五九	毎月三回	日本郵船	安洋、銀洋、丹後、常盤、富山、前橋、徳島外二隻
二、横濱—香港—シンガポール—ペナン—コロンボ—ボンベイ—リンドラ—カラチ	一二	三、五〇	毎月二回	大阪商船	大仁、春光、滿泰、あるぐん、ぼるねお、すまとら、ろんどん、せれべす、ねいぶる、慶福
三、横濱—神戸—シンガポール—ボンベイ—カラチ	三	二七、〇〇	毎月一回	川崎汽船	丁抹、ティムス、カナダ
四、孟買—ペナン—シンガポール—上海—横濱	四	四、〇〇〇	毎月一回	ピーオー汽船	アリボア、キツダボア、ミザボア、ジエボア

(十三) 西貢、盤谷航路

横濱—基隆—海防—西貢—盤谷	四	一六、三三	毎月二回	大阪商船	すらばや、ばたびや、青海、いんだす
----------------	---	-------	------	------	-------------------

(十四) マドラス航路

横濱—シンガポール—ウイザカバタム	三	三、六六	毎月一回	日本郵船	秋田、山形、彼南
-------------------	---	------	------	------	----------

(十五) ペルシヤ航路

横濱—名古屋—神戸—新嘉坡—マスカット—バンダアバ—アレンブシル—コエート—コイラムシヤ—バスラ	四	三、七〇	毎月一回	山下汽船	滿泰、智利、山百合、上海
--	---	------	------	------	--------------

(十六) 南洋航路

一、横濱—サイパン—テナアンツク—ヤルト	八	三、六一	毎月四回	日本郵船	天城、筑後、バラオ、横濱、山城、近江、泰安、サイパン
二、横濱—神戸—マカツサ—スラバヤ—サラマン—バタビア	一一	七、〇〇	毎月五回	南洋海運	マカツサ、名古屋、エリ、マラン、マトラス、バンドン、チエリボン、ジョホール、ピルマ、クライド
三、バレンベン—パダン—マカッサル—横濱	五	五、〇〇〇	毎月二回	ジャワ・チャイナ・ジャバンライン	チカンデー、チマノツツク、チレボット、チベサア、チカラ

(十七) 比律賓航路

横濱—マニラ—セブ—ダバオ	三	一六、〇〇	毎月二回	大阪商船	めきまこ、まかご、がんちす
---------------	---	-------	------	------	---------------

(十八) 根室大連航路

根室—横濱—青島—大連	一	—	毎月一回	日本郵船	
-------------	---	---	------	------	--

(十九) 世界一週航路

横濱—世界各地	四	四、〇〇〇	年九回	川崎汽船	のるぼうく、ヘルミオンピト、ベにす
---------	---	-------	-----	------	-------------------

五、社外船配船状況一覽表

(重量二千噸以上各月上旬現在) (單位噸) (日本海運集會所調査)

社外船配船狀況一覽表 主要貨物船舶運賃

月次	昭和三十二年一月	二月	三月	四月	五月	六月	七月	八月	九月	十月	十一月	十二月
歐洲方面	三六、六六	三五、九七	三五、〇〇	三七、五五	三六、〇五	三三、四四	三三、四三	三三、四三	三三、四三	三三、四三	三三、四三	三三、四三
南米方面	三三、五三	三三、四九	三三、四九	三三、四九	三三、四九	三三、四九	三三、四九	三三、四九	三三、四九	三三、四九	三三、四九	三三、四九
北米方面	二二、六四	二二、六四	二二、六四	二二、六四	二二、六四	二二、六四	二二、六四	二二、六四	二二、六四	二二、六四	二二、六四	二二、六四
北米方面	五三、三三	五三、三三	五三、三三	五三、三三	五三、三三	五三、三三	五三、三三	五三、三三	五三、三三	五三、三三	五三、三三	五三、三三
印度方面	三五、五〇	三五、五〇	三五、五〇	三五、五〇	三五、五〇	三五、五〇	三五、五〇	三五、五〇	三五、五〇	三五、五〇	三五、五〇	三五、五〇
南洋近海	三三、四六	三三、四六	三三、四六	三三、四六	三三、四六	三三、四六	三三、四六	三三、四六	三三、四六	三三、四六	三三、四六	三三、四六
近海一區	一、五五、七九	一、五五、七九	一、五五、七九	一、五五、七九	一、五五、七九	一、五五、七九	一、五五、七九	一、五五、七九	一、五五、七九	一、五五、七九	一、五五、七九	一、五五、七九
入渠中	三、九六	三、九六	三、九六	三、九六	三、九六	三、九六	三、九六	三、九六	三、九六	三、九六	三、九六	三、九六
繫停船	一、四、六五	一、四、六五	一、四、六五	一、四、六五	一、四、六五	一、四、六五	一、四、六五	一、四、六五	一、四、六五	一、四、六五	一、四、六五	一、四、六五
其他	三、七、〇〇	三、七、〇〇	三、七、〇〇	三、七、〇〇	三、七、〇〇	三、七、〇〇	三、七、〇〇	三、七、〇〇	三、七、〇〇	三、七、〇〇	三、七、〇〇	三、七、〇〇

六、主要貨物船舶運賃

月次	一月	二月	三月	四月	五月	六月	七月	八月	九月	十月	十一月	十二月
石炭	三、五〇	三、五〇	三、五〇	三、五〇	三、五〇	三、五〇	三、五〇	三、五〇	三、五〇	三、五〇	三、五〇	三、五〇
大豆	二、〇〇	二、〇〇	二、〇〇	二、〇〇	二、〇〇	二、〇〇	二、〇〇	二、〇〇	二、〇〇	二、〇〇	二、〇〇	二、〇〇
木	三、〇〇	三、〇〇	三、〇〇	三、〇〇	三、〇〇	三、〇〇	三、〇〇	三、〇〇	三、〇〇	三、〇〇	三、〇〇	三、〇〇

(昭和十二年度) (日本海運集會所調査)

月次	一月	二月	三月	四月	五月	六月	七月	八月	九月	十月	十一月	十二月
石炭	四、〇〇	四、〇〇	四、〇〇	四、〇〇	四、〇〇	四、〇〇	四、〇〇	四、〇〇	四、〇〇	四、〇〇	四、〇〇	四、〇〇
大豆	三、〇〇	三、〇〇	三、〇〇	三、〇〇	三、〇〇	三、〇〇	三、〇〇	三、〇〇	三、〇〇	三、〇〇	三、〇〇	三、〇〇
木	四、〇〇	四、〇〇	四、〇〇	四、〇〇	四、〇〇	四、〇〇	四、〇〇	四、〇〇	四、〇〇	四、〇〇	四、〇〇	四、〇〇

七、備船料

(昭和十二年度) (日本海運集會所調査)

月次	一月	二月	三月	四月	五月	六月	七月	八月	九月	十月	十一月	十二月
千噸	四、〇〇	四、〇〇	四、〇〇	四、〇〇	四、〇〇	四、〇〇	四、〇〇	四、〇〇	四、〇〇	四、〇〇	四、〇〇	四、〇〇
三噸	三、七〇	三、七〇	三、七〇	三、七〇	三、七〇	三、七〇	三、七〇	三、七〇	三、七〇	三、七〇	三、七〇	三、七〇
五千噸	三、三〇	三、三〇	三、三〇	三、三〇	三、三〇	三、三〇	三、三〇	三、三〇	三、三〇	三、三〇	三、三〇	三、三〇
八千噸	二、八〇	二、八〇	二、八〇	二、八〇	二、八〇	二、八〇	二、八〇	二、八〇	二、八〇	二、八〇	二、八〇	二、八〇

七一八

年	取扱局所數	線路	線條	發信數	着信數	取扱局所數	線路	線條	發信數
同 正 四〇年	三、八三	九、三〇〇	三九、九七三	六、一九七	六、六五五	六、七〇	一、九三六	七、九四〇	三六、〇六
同 元 三九年	四、七九	一〇、三三三	四三、四四五	三、九九五	三、六〇〇	二、九七	三、〇三三	一七、七九四	八、八三三
同 二 三八年	四、八五	一〇、二四三	四三、八五一	三、八四五	三、四〇八	三、〇六	二、八五二	一〇、一五七	九、〇六三
同 三 三七年	四、九元	一〇、五〇〇	四七、〇四七	三、八六六	三、六五五	三、一九〇	二、九七八	二五、九九七	一〇、三三三
同 四 三六年	五、二二	一〇、五五五	四七、五五六	三、三三〇	三、〇四三	三、三三五	三、一六三	二五、九九七	一〇、三三三
同 五 三五年	五、三五	一〇、五八八	四八、〇一七	元、九四一	四、七三九	三、四六	三、三三〇	二四、八四九	一、三六二
同 六 三四年	五、四六〇	一〇、六五五	四八、八二二	五、五二二	五、四四四	三、七〇〇	三、五三三	二八、〇九四	一、五九〇
同 七 三三年	五、四六九	一一、二六	五、二三三	五、九二六	五、八八五	三、八八九	三、八八一	二八、一五五	一、七〇二
同 八 三二年	五、七七七	四、四七五	三〇、八九六	七、八九七	五、三三〇	四、〇七	一、三三九	一、五三〇	一、九三五
同 九 三一年	五、九六一	四、〇〇三	二八、二二四	六、三三九	六、九七〇	五、二四	一、七七八	一、三九五	一、四〇九
同 〇 三〇年	六、三四一	四、三九八	三三、四六六	六、三六九	六、六五三	四、八五	三、〇五六	一、七三、七〇	一、六二〇
同 一 二九年	六、四四八	四、三〇八	三三、〇七五	六、六〇八	六、九四三	五、五二六	三、三六〇	一、九三、七六	一、八七四
同 二 二八年	六、五七三	四、九〇八	三六、一五九	六、八三一	六、〇五五	五、四八三	三、三三三	一、九三、五〇七	一、六七、〇四〇
同 三 二七年	六、七九	四、四四九	三三、七四六	六、八五三	七、〇二七	五、六〇九	二、三二四	二、三二四	一、六九、五七
同 四 二六年	六、七九六	五、九九〇	三二、三三三	六、三六五	七、一四三	五、七七五	三、〇〇七	一、九七、九四七	一、九七、九四七
同 五 二五年	七、〇二四	五、〇〇七	二九、八八六	六、七三二	七、〇〇七	六、三九五	三、四八七	三、四八七	二、三三、〇〇〇
同 六 二四年	七、二四二	五、三二六	三〇、八五〇	六、〇〇九	七、〇四一	六、六八五	四、〇五〇	四、〇五〇	二、五八、〇五〇
同 七 二三年	七、二八〇	五、三三〇	三三、九四〇	六、八九四	六、八五一	七、一九五	四、〇一七	四、〇一七	二、九〇〇
同 八 二二年	七、四三七	五、四四九	三三、二四一	六、一五二	六、八一五	七、五九六	四、八九四	四、八九四	三、〇七〇
同 九 二一年	七、六三四	五、八三七	三三、四四一	五、八三三	六、一五六	八、〇七	五、七三〇	五、七三〇	三、九四三
同 〇 二〇年	七、七二二	五、八四〇	三三、〇七	五、九四四	五、二二五	八、四七五	六、〇四三	五、四三、二四九	三、三六、二四八
同 一 一九年	七、七二二	五、八四〇	三三、〇七	五、九四四	五、二二五	八、四七五	六、〇四三	五、四三、二四九	三、三六、二四八
同 二 一八年	七、七二二	五、八四〇	三三、〇七	五、九四四	五、二二五	八、四七五	六、〇四三	五、四三、二四九	三、三六、二四八
同 三 一七年	七、七二二	五、八四〇	三三、〇七	五、九四四	五、二二五	八、四七五	六、〇四三	五、四三、二四九	三、三六、二四八
同 四 一六年	七、七二二	五、八四〇	三三、〇七	五、九四四	五、二二五	八、四七五	六、〇四三	五、四三、二四九	三、三六、二四八
同 五 一五年	七、七二二	五、八四〇	三三、〇七	五、九四四	五、二二五	八、四七五	六、〇四三	五、四三、二四九	三、三六、二四八
同 六 一四年	七、七二二	五、八四〇	三三、〇七	五、九四四	五、二二五	八、四七五	六、〇四三	五、四三、二四九	三、三六、二四八
同 七 一三年	七、七二二	五、八四〇	三三、〇七	五、九四四	五、二二五	八、四七五	六、〇四三	五、四三、二四九	三、三六、二四八
同 八 一二年	七、七二二	五、八四〇	三三、〇七	五、九四四	五、二二五	八、四七五	六、〇四三	五、四三、二四九	三、三六、二四八
同 九 一一年	七、七二二	五、八四〇	三三、〇七	五、九四四	五、二二五	八、四七五	六、〇四三	五、四三、二四九	三、三六、二四八
同 〇 一〇年	七、七二二	五、八四〇	三三、〇七	五、九四四	五、二二五	八、四七五	六、〇四三	五、四三、二四九	三、三六、二四八
同 一 九年	七、七二二	五、八四〇	三三、〇七	五、九四四	五、二二五	八、四七五	六、〇四三	五、四三、二四九	三、三六、二四八
同 二 一八年	七、七二二	五、八四〇	三三、〇七	五、九四四	五、二二五	八、四七五	六、〇四三	五、四三、二四九	三、三六、二四八
同 三 一七年	七、七二二	五、八四〇	三三、〇七	五、九四四	五、二二五	八、四七五	六、〇四三	五、四三、二四九	三、三六、二四八
同 四 一六年	七、七二二	五、八四〇	三三、〇七	五、九四四	五、二二五	八、四七五	六、〇四三	五、四三、二四九	三、三六、二四八
同 五 一五年	七、七二二	五、八四〇	三三、〇七	五、九四四	五、二二五	八、四七五	六、〇四三	五、四三、二四九	三、三六、二四八
同 六 一四年	七、七二二	五、八四〇	三三、〇七	五、九四四	五、二二五	八、四七五	六、〇四三	五、四三、二四九	三、三六、二四八
同 七 一三年	七、七二二	五、八四〇	三三、〇七	五、九四四	五、二二五	八、四七五	六、〇四三	五、四三、二四九	三、三六、二四八
同 八 一二年	七、七二二	五、八四〇	三三、〇七	五、九四四	五、二二五	八、四七五	六、〇四三	五、四三、二四九	三、三六、二四八
同 九 一一年	七、七二二	五、八四〇	三三、〇七	五、九四四	五、二二五	八、四七五	六、〇四三	五、四三、二四九	三、三六、二四八
同 〇 一〇年	七、七二二	五、八四〇	三三、〇七	五、九四四	五、二二五	八、四七五	六、〇四三	五、四三、二四九	三、三六、二四八

七二五

年	取扱局所數	線路	線條	發信數	着信數	取扱局所數	線路	線條	發信數
同 昭 和 一 二 年	八、四四	八、六三三	六、一五九	三、七〇〇	八、九七〇	八、四四	八、六三三	六、一五九	三、七〇〇
同 昭 和 一 三 年	八、六三三	八、七〇五	六、二七九	四、三〇三	九、三三三	八、六三三	八、七〇五	六、二七九	四、三〇三
同 昭 和 一 四 年	八、七〇五	八、八七九	六、三九三	四、三六六	九、三九六	八、七〇五	八、八七九	六、三九三	四、三六六
同 昭 和 一 五 年	八、八七九	九、〇四三	六、五〇七	四、四三〇	九、四六〇	八、八七九	九、〇四三	六、五〇七	四、四三〇
同 昭 和 二 年	九、〇四三	九、二一七	六、六二一	四、四九三	九、五二四	九、〇四三	九、二一七	六、六二一	四、四九三
同 昭 和 三 年	九、二一七	九、三九〇	六、七三五	四、五五六	九、五八七	九、二一七	九、三九〇	六、七三五	四、五五六
同 昭 和 四 年	九、三九〇	九、五六四	六、八四九	四、六二〇	九、六五〇	九、三九〇	九、五六四	六、八四九	四、六二〇
同 昭 和 五 年	九、五六四	一〇、〇二八	七、〇一三	四、六八三	九、七一三	九、五六四	一〇、〇二八	七、〇一三	四、六八三
同 昭 和 六 年	一〇、〇二八	一〇、三三三	七、一二七	四、七四七	九、七八七	一〇、〇二八	一〇、三三三	七、一二七	四、七四七
同 昭 和 七 年	一〇、三三三	一〇、六三三	七、二四一	四、八一一	九、八五〇	一〇、三三三	一〇、六三三	七、二四一	四、八一一
同 昭 和 八 年	一〇、六三三	一〇、九三三	七、三五五	四、八七五	九、九一四	一〇、六三三	一〇、九三三	七、三五五	四、八七五
同 昭 和 九 年	一〇、九三三	一一、二三三	七、四六九	四、九三九	一〇、〇〇〇	一〇、九三三	一一、二三三	七、四六九	四、九三九
同 昭 和 一〇 年	一一、二三三	一一、五三三	七、五八三	五、〇〇三	一〇、〇六四	一一、二三三	一一、五三三	七、五八三	五、〇〇三
同 昭 和 一一年	一一、五三三	一二、〇三三	七、六九七	五、〇六七	一〇、一二八	一一、五三三	一二、〇三三	七、六九七	五、〇六七
同 昭 和 一二年	一二、〇三三	一二、三三三	七、八一一	五、一三一	一〇、一九二	一二、〇三三	一二、三三三	七、八一一	五、一三一
同 昭 和 一三年	一二、三三三	一二、六三三	七、九二五	五、一七五	一〇、二五六	一二、三三三	一二、六三三	七、九二五	五、一七五
同 昭 和 一四年	一二、六三三	一二、九三三	八、〇三九	五、二三九	一〇、三二〇	一二、六三三	一二、九三三	八、〇三九	五、二三九
同 昭 和 一五年	一二、九三三	一三、二三三	八、一五三	五、三〇三	一〇、三八四	一二、九三三	一三、二三三	八、一五三	五、三〇三
同 昭 和 一六年	一三、二三三	一三、五三三	八、二六七	五、三六七	一〇、四四八	一三、二三三	一三、五三三	八、二六七	五、三六七
同 昭 和 一七年	一三、五三三	一三、八三三	八、三八一	五、四三一	一〇、五一二	一三、五三三	一三、八三三	八、三八一	五、四三一
同 昭 和 一八年	一三、八三三	一四、一三三	八、四九五	五、四七五	一〇、五七六	一三、八三三	一四、一三三	八、四九五	五、四七五
同 昭 和 一九年	一四、一三三	一四、四三三	八、五〇九	五、五三九	一〇、六四〇	一四、一三三	一四、四三三	八、五〇九	五、五三九
同 昭 和 二〇 年	一四、四三三	一四、七三三	八、六二三	五、六〇三	一〇、七〇四	一四、四三三	一四、七三三	八、六二三	五、六〇三
同 昭 和 二一年	一四、七三三	一五、〇三三	八、七三七	五、六六七	一〇、七六八	一四、七三三	一五、〇三三	八、七三七	五、六六七
同 昭 和 二二年	一五、〇三三	一五、三三三	八、八八一	五、七三一	一〇、八三二	一五、〇三三	一五、三三三	八、八八一	五、七三一
同 昭 和 二三年	一五、三三三	一五、六三三	八、九二五	五、七八五	一〇、八九六	一五、三三三	一五、六三三	八、九二五	五、七八五
同 昭 和 二四年	一五、六三三	一五、九三三	九、〇三九	五、八四九	一〇、九六〇	一五、六三三	一五、九三三	九、〇三九	五、八四九
同 昭 和 二五年	一五、九三三	一六、二三三	九、一五三	五、九一三	一〇、〇二四	一五、九三三	一六、二三三	九、一五三	五、九一三
同 昭 和 二六年	一六、二三三	一六、五三三	九、二六七	五、九七七	一〇、〇八八	一六、二三三	一六、五三三	九、二六七	五、九七七
同 昭 和 二七年	一六、五三三	一六、八三三	九、三八一	六、〇四一	一〇、一五二	一六、五三三	一六、八三三	九、三八一	六、〇四一
同 昭 和 二八年	一六、八三三	一七、一三三	九、四九五	六、一〇五	一〇、二一六	一六、八三三	一七、一三三	九、四九五	六、一〇五
同 昭 和 二九年	一七、一三三	一七、四三三	九、五〇九	六、一六九	一〇、二八〇	一七、一三三	一七、四三三	九、五〇九	六、一六九
同 昭 和 三〇 年	一七、四三三	一七、七三三	九、六二三	六、二三三	一〇、三四四	一七、四三三	一七、七三三	九、六二三	六、二三三
同 昭 和 三一年	一七、七三三	一八、〇三三	九、七三七	六、二九七	一〇、四〇八	一七、七三三	一八、〇三三	九、七三七	六、二九七
同 昭 和 三二年	一八、〇三三	一八、三三三	九、八八一	六、三六一	一〇、四七二	一八、〇三三	一八、三三三	九、八八一	六、三六一
同 昭 和 三三年	一八、三三三	一八、六三三	九、九二五	六、四二五	一〇、五三六	一八、三三三	一八、六三三	九、九二五	六、四二五
同 昭 和 三四年	一八、六三三	一八、九三三	一〇、〇三九	六、四八九	一〇、六〇〇	一八、六三三	一八、九三三	一〇、〇三九	六、四八九
同 昭 和 三五年	一八、九三三	一九、二三三	一〇、一五三	六、四七三	一〇、六六四	一八、九三三	一九、二三三	一〇、一五三	六、四七三
同 昭 和 三六年	一九、二三三	一九、五三三	一〇、二六七	六、五三七	一〇、七二八	一九、二三三	一九、五三三	一〇、二六七	六、五三七
同 昭 和 三七年	一九、五三三	一九、八三三	一〇、三八一	六、五九一	一〇、七八二	一九、五三三	一九、八三三	一〇、三八一	六、五九一
同 昭 和 三八年	一九、八三三	二〇、一三三	一〇、四九五	六、六五五	一〇、八四六	一九、八三三	二〇、一三三	一〇、四九五	六、六五五
同 昭 和 三九年	二〇、一三三	二〇、四三三	一〇、五〇九	六、七一九	一〇、九一〇	二〇、一三三	二〇、四三三	一〇、五〇九	六、七一九
同 昭 和 四〇 年	二〇、四三三	二〇、七三三	一〇、六二三	六、七八三	一〇、九七四	二〇、四三三	二〇、七三三	一〇、六二三	六、七八三
同 昭 和 四一年	二〇、七三三	二一、〇三三	一〇、七三七	六、八四七	一〇、〇三八	二〇、七三三	二一、〇三三	一〇、七三七	六、八四七
同 昭 和 四二年	二一、〇三三	二一、三三三	一〇、八八一	六、九一一	一〇、一〇二	二一、〇三三	二一、三三三	一〇、八八一	六、九一一
同 昭 和 四三年	二一、三三三	二一、六三三	一〇、九二五	六、九七五	一〇、一六六	二一、三三三	二一、六三三	一〇、九二五	六、九七五
同 昭 和 四四年	二一、六三三	二一、九三三	一〇、〇三九	七、〇三九	一〇、二三〇	二一、六三三	二一、九三三	一〇、〇三九	七、〇三九
同 昭 和 四五年	二一、九三三	二二、二三三	一〇、一五三	七、一〇三	一〇、二九四	二一、九三三	二二、二三三	一〇、一五三	七、一〇三
同 昭 和 四六年	二二、二三三	二二、五三三	一〇、二六七	七、一六七	一〇、三五八	二二、二三三	二二、五三三	一〇、二六七	七、一六七
同 昭 和 四七年	二二、五三三	二二、八三三	一〇、三八一	七、二三一	一〇、四二二	二二、五三三	二二、八三三	一〇、三八一	七、二三一
同 昭 和 四八年	二二、八三三	二三、一三三	一〇、四九五	七、二八五	一〇、四八六	二二、八三三	二三、一三三	一〇、四九五	七、二八五
同 昭 和 四九年	二三、一三三	二三、四三三	一〇、五〇九	七、三五九	一〇、五五〇	二三、一三三	二三、四三三	一〇、五〇九	七、三五九
同 昭 和 五〇 年	二三、四三三	二三、七三三	一〇、六二三	七、四二三	一〇、六一四	二三、四三三	二三、七三三	一〇、六二三	七、四二三
同 昭 和 五一年	二三、七三三	二四、〇三三	一〇、七三七	七、四八七	一〇、六七八	二三、七三三	二四、〇三三	一〇、七三七	七、四八七
同 昭 和 五二年	二四、〇三三	二四、三三三	一〇、八八一	七、五五二	一〇、七四二				

各種債券發行高

年	國債	地方債	銀行債券	會社社債	合計
一〇年	二,000,000	七五,000	一,三九,000	一,三三,000	六五,000
一一年	一,800,000	六七,000	一,三三,000	一,二五,000	六五,000
一二年	一,500,000	五八,000	一,一七,000	一,一〇,000	四四,000
一三年	一,510,000	四四,000	一,〇七,000	一,一五,000	三六,000
一四年	一,四三〇,000	三三,000	一,〇〇,000	一,一五,000	三六,000
一五年	一,三七〇,000	二八,000	一,〇四,000	一,一七,000	三〇,000
昭和二年	一,三三〇,000	一九,000	一,〇八,000	一,〇七,000	一六,000
昭和三年	一,一九〇,000	一五,000	一,〇八,000	一,〇八,000	一四,000
昭和四年	一,二六〇,000	九,000	一,〇七,000	一,〇七,000	九,000
備考					
昭和四年四月以降發表ナシ (大藏省)					

七三〇

各種債券發行高

年	國債	地方債	銀行債券	會社社債	合計
大正一四年	五九,000	六,八四〇	三六,七三三	五九,九四九	一四〇,七〇七
大正一五年	三二,〇六六	一五,〇〇〇	一〇,〇三二	四七,四四三	一三三,五七七
昭和二年	五三,〇〇〇	六八,〇〇〇	三六,〇〇〇	六八,〇三六	一八〇,〇三〇
昭和三年	七七,七三三	四六,六六一	七九,八四四	一九,一五〇	三,一五,八七六
昭和四年	四三,九二四	一九,八七五	四三,四五四	六五,九三三	一,七三,三三八
昭和五年	六九,八三三	三〇,三七七	四四,四七三	一九,一〇六	一,四六,〇一一
昭和六年	三〇〇,一六〇	三九,八七七	三九,三三三	三五,九〇七	一,二五,三六八
昭和七年	八三,〇九二	三三,〇八一	四五,三六六	二七,四四四	一,七六,五三四

(單位千圓) (日本興業銀行調査)

年	國債	地方債	銀行債券	會社社債	合計
大正八年	一,五七,三四	九四,七五三	六八,三三三	九七,〇八四	三,七七,四七七
大正九年	九四,六四三	八三,七四一	三六,三三七	一,四七,四四三	三,六四,八三六
大正一〇年	一,〇六,三三六	四六,一七二	四四,八六八	八七,〇九二	二,八四,三六六
大正一一年	三,〇五,六九九	九四,〇二四	四六,四八八	五三,五四四	五,五七,七九二
大正一二年	一,四九,七三三	三〇,一六六	六九,九六六	三八,四四八	二,五二,四三六

三、公社債株式拂込高

(單位千圓) (日本勸業銀行調査)

年	國債	地方債	社債	株式	合計
大正元年	一	一四,〇〇〇	四九,〇〇〇	一一〇,九三六	一七五,九三六
大正二年	一	六,六六九	四八,一八八	一一七,四一八	一七〇,九五五
大正三年	一	二,二六八	三三,八四〇	八七,一七二	一二三,三六〇
大正四年	一	一七,一八三	九五,三三八	五五,六三〇	一七〇,一九六
大正五年	一	一八,〇〇九	五五,〇一一	三六,八五五	一〇九,九一五
大正六年	一	三,一三三	六三,四四四	六四,三三一	一三〇,九〇八
大正七年	一	六,五九六	一九,九六一	六五,三三八	一〇二,九〇一
大正八年	一	三,九三三	三三,三三三	一〇三,三三三	一四〇,六〇〇
大正九年	一	四,四四四	三九,三三三	四九,六四四	一四三,四二一
大正一〇年	一	三〇,一四二	二二,三三六	一,二七,〇三三	一五九,五一一
大正一一年	一	四,四四四	三九,三三三	四九,六四四	一三三,四二一
大正一二年	一	五,三三〇	三九,三三三	四九,六四四	一三三,三〇七
大正一三年	一	五,六六六	三九,三三三	四九,六四四	一三三,六四四
大正一四年	一	五,三三三	三九,三三三	四九,六四四	一三三,三〇七
大正一五年	一	五,三三三	三九,三三三	四九,六四四	一三三,三〇七
大正一六年	一	五,三三三	三九,三三三	四九,六四四	一三三,三〇七
大正一七年	一	五,三三三	三九,三三三	四九,六四四	一三三,三〇七
大正一八年	一	五,三三三	三九,三三三	四九,六四四	一三三,三〇七
大正一十九年	一	五,三三三	三九,三三三	四九,六四四	一三三,三〇七
大正二十年	一	五,三三三	三九,三三三	四九,六四四	一三三,三〇七

公社債株式拂込高

七三一

五、郵便貯金高

(月末現在) (單位千圓) (貯金局發表)

月別	昭和六年	昭和七年	昭和八年	昭和九年	昭和十年	昭和十一年	昭和十二年
一月末	二,九〇,七四〇	二,五三,〇六八	二,六九八,〇〇〇	二,八七,七五五	二,九八八,四八八	三,一四〇,五三三	三,四〇一,九四八
二月末	二,九四四,六九〇	二,六四〇,六三〇	二,七〇三,〇一九	二,八四四,六八八	二,九六六,八一九	三,一五五,二八八	三,四〇五,五〇七
三月末	二,四〇一,七七八	二,七〇九,七五五	二,六六六,八〇六	二,八四八,六七三	二,九九〇,二五五	三,一五五,三三五	三,四七〇,六八八
四月末	二,四〇八,六三三	二,七三三,七三三	二,六七三,九八八	二,八四三,三三三	二,九七八,五三二	三,一四七,七三三	三,三九三,八八八
五月末	二,五二一,六六六	二,八九九,九三三	二,七四七,九〇六	二,七四七,九〇六	三,〇〇五,八三三	三,三四〇,八九九	三,四九六,七三三
六月末	二,五五五,六五五	二,八九九,九三三	二,九〇二,二七七	二,九三三,三三三	三,〇六七,六六六	三,三六一,〇九二	三,五二一,三〇七
七月末	二,五七六,一八一	二,八九九,九三三	二,九二二,二七七	二,九三三,三三三	三,一〇五,八四四	三,三三八,三九九	三,五五五,四四四
八月末	二,五九二,八三三	二,八九九,九三三	二,九二二,二七七	二,九三三,三三三	三,一〇五,八四四	三,三三八,三九九	三,五五五,四四四
九月末	二,六〇六,一〇〇	二,八九九,九三三	二,九二二,二七七	二,九三三,三三三	三,一〇五,八四四	三,三三八,三九九	三,五五五,四四四
一〇月末	二,六〇六,一〇〇	二,八九九,九三三	二,九二二,二七七	二,九三三,三三三	三,一〇五,八四四	三,三三八,三九九	三,五五五,四四四
十一月末	二,六〇六,一〇〇	二,八九九,九三三	二,九二二,二七七	二,九三三,三三三	三,一〇五,八四四	三,三三八,三九九	三,五五五,四四四
十二月末	二,六〇六,一〇〇	二,八九九,九三三	二,九二二,二七七	二,九三三,三三三	三,一〇五,八四四	三,三三八,三九九	三,五五五,四四四

六、郵便振替貯金高

(單位千圓) (貯金局發表)

月別	昭和五年	昭和六年	昭和七年	昭和八年	昭和九年	昭和十年	昭和十一年	昭和十二年
一月末	五,五五九	六,五〇〇	五,八三三	六,五五五	七,八〇三	五,八二二	六,三三三	六,九四四
二月末	五,八七七	六,〇三三	五,四四四	六,三三三	七,三三三	六,九〇〇	七,六六六	八,二二二

年月	東京	大阪	神戸	京都	横濱	名古屋	全國計
三月末	五,〇三三	六,〇三三	六,〇三三	七,五五五	七,五五五	七,五五五	八,一三三
四月末	五,〇三三	六,〇三三	六,〇三三	七,五五五	七,五五五	七,五五五	八,一三三
五月末	五,〇三三	六,〇三三	六,〇三三	七,五五五	七,五五五	七,五五五	八,一三三
六月末	五,〇三三	六,〇三三	六,〇三三	七,五五五	七,五五五	七,五五五	八,一三三
七月末	五,〇三三	六,〇三三	六,〇三三	七,五五五	七,五五五	七,五五五	八,一三三
八月末	五,〇三三	六,〇三三	六,〇三三	七,五五五	七,五五五	七,五五五	八,一三三
九月末	五,〇三三	六,〇三三	六,〇三三	七,五五五	七,五五五	七,五五五	八,一三三
一〇月末	五,〇三三	六,〇三三	六,〇三三	七,五五五	七,五五五	七,五五五	八,一三三
十一月末	五,〇三三	六,〇三三	六,〇三三	七,五五五	七,五五五	七,五五五	八,一三三
十二月末	五,〇三三	六,〇三三	六,〇三三	七,五五五	七,五五五	七,五五五	八,一三三

七、全國手形交換高

(東京手形交換所調査)

(自一月至十二月)

(1) 交換手形枚數

年次	東京	大阪	神戸	京都	横濱	名古屋	全國計
大正三年	四,六六一,一四二	三,二六六,〇六六	七五五,三三三	七四四,八八八	五三三,三三三	四三三,三三三	一〇,九二二,〇〇〇
昭和二年	二,五五六,七〇〇	九三三,三三三	二,三三三,六六六	二,二二二,九九九	七五五,五五五	二,四四四,四四四	一〇,九二二,〇〇〇
同三年	三,一五六,六〇七	一,〇〇〇,九一七	二,四四四,七三三	二,三三三,六六六	八八八,二二二	二,七三三,三三三	一〇,九二二,〇〇〇
同四年	三,三三三,四三三	一,〇〇〇,九一七	二,四四四,七三三	二,三三三,六六六	八八八,二二二	二,七三三,三三三	一〇,九二二,〇〇〇
同五年	三,三三三,三三三	九三三,三三三	二,三三三,六六六	二,二二二,九九九	七五五,五五五	二,四四四,四四四	一〇,九二二,〇〇〇

全國手形交換高

年次	東京	大阪	神戸	京都	横濱	名古屋	全國計
同六年	三,四七,六六六	九,三八,〇六四	二,八八,九八〇	二,一五,〇三〇	七六,一七〇	二,四八,七七一	五,一九,二〇〇
同七年	三,六四,五六一	九,四七,五五〇	二,三九,〇四三	二,〇四,八三三	七九,〇〇三	二,〇七,四四三	五,六九,五五五
同八年	三,五七,四六一	一〇,四二,五六一	二,六九,五三三	二,一四,一九一	八四,三三九	二,三三,〇二四	七,〇三,五〇〇
同九年	一四,三三,八六九	九,五七,八三三	二,八三,三九九	二,三三,三三六	八九,八四四	二,三九,三九九	七,〇三,五〇〇
同一〇年	一五,一五,九六九	一〇,四七,〇六六	三,〇八,八四四	二,三三,三三六	九四,五九九	二,四七,〇七〇	七,〇三,五〇〇
同一一年	一五,八七,〇〇八	一一,〇九,八四四	三,三六,四四三	二,三三,三三六	一〇〇,〇九九	二,六四,六四四	七,〇三,五〇〇
同一二年	一七,三六,六六六	一二,九六,九六一	三,三六,六六六	二,三三,三三六	一一,三三,三三六	二,八四,〇六六	七,〇三,五〇〇

(口) 交換手形金額 (單位千圓)

年次	東京	大阪	神戸	京都	横濱	名古屋	全國計
大正三年	四,四九,〇三六	三,〇〇,一三三	一,〇五,五六一	三,九七,七八	九六,〇五〇	三,五三,三九九	一〇,二六,九二七
昭和二年	三,七三,七四五	三,〇三,〇九一	六,〇九,八四四	一,四九,一〇一	一,七二,〇七三	二,六八,九四四	六,八九,一六三
同三年	三,一三,三三八	二,六八,四六六	六,三三,七六六	一,五五,四二一	一,七二,六七八	二,八四,〇三三	六,八四,〇〇五
同四年	三,〇七,〇五三	三,三三,四三三	六,三三,四三三	一,四三,四三三	一,七六,一〇六	二,九二,九九九	六,三三,九九九
同五年	三,三六,六六六	二,七六,八八八	四,四四,九九九	一,二二,二二二	一,三六,〇五〇	二,三三,二二二	五,六九,〇〇〇
同六年	三,五三,一八四	一四,四三,一四七	三,一八,八二一	一,一三,四四一	一,〇三,三三三	二,三三,二二二	四,三三,二二二
同七年	三,五三,一八四	一四,四三,一四七	三,一八,八二一	一,一三,四四一	一,〇三,三三三	二,三三,二二二	四,三三,二二二
同八年	三,五三,一八四	一四,四三,一四七	三,一八,八二一	一,一三,四四一	一,〇三,三三三	二,三三,二二二	四,三三,二二二
同九年	三,五三,一八四	一四,四三,一四七	三,一八,八二一	一,一三,四四一	一,〇三,三三三	二,三三,二二二	四,三三,二二二
同一〇年	三,五三,一八四	一四,四三,一四七	三,一八,八二一	一,一三,四四一	一,〇三,三三三	二,三三,二二二	四,三三,二二二
同一一年	三,五三,一八四	一四,四三,一四七	三,一八,八二一	一,一三,四四一	一,〇三,三三三	二,三三,二二二	四,三三,二二二
同一二年	三,五三,一八四	一四,四三,一四七	三,一八,八二一	一,一三,四四一	一,〇三,三三三	二,三三,二二二	四,三三,二二二

八、 外資輸入各年末現在高表

(單位千圓) (大藏省理財局調)

年次	海外募集ノ分	海外賣出内國債	海外流出内國債	地方債	社債	外人ノ銀行會社	計
明治三〇年	—	—	—	—	—	—	四三,〇〇〇
同三一年	—	—	—	—	—	—	四三,〇〇〇
同三二年	七,六三〇	—	—	—	—	—	四三,〇〇〇
同三三年	七,六三〇	—	—	—	—	—	四三,〇〇〇
同三四年	七,六三〇	—	—	—	—	—	四三,〇〇〇
同三五年	七,六三〇	—	—	—	—	—	四三,〇〇〇
同三六年	七,六三〇	—	—	—	—	—	四三,〇〇〇
同三七年	七,六三〇	—	—	—	—	—	四三,〇〇〇
同三八年	七,六三〇	—	—	—	—	—	四三,〇〇〇
同三九年	七,六三〇	—	—	—	—	—	四三,〇〇〇
同四〇年	一,一五,七〇一	—	—	—	—	—	一,一五,七〇一
同四一年	一,一五,七〇一	—	—	—	—	—	一,一五,七〇一
同四二年	一,一五,七〇一	—	—	—	—	—	一,一五,七〇一
同四三年	一,一五,七〇一	—	—	—	—	—	一,一五,七〇一
同四四年	一,一五,七〇一	—	—	—	—	—	一,一五,七〇一
大正元年	一,一五,七〇一	—	—	—	—	—	一,一五,七〇一
同二年	一,一五,七〇一	—	—	—	—	—	一,一五,七〇一
同三年	一,一五,七〇一	—	—	—	—	—	一,一五,七〇一

外資輸入各年末現在高表

外資輸入各年末現在高表

同	四	一、四三、一五	七、八三	一六、八四	一六、五九	二八、〇三
同	五	一、三六、八三	五、七三	一七、一〇六	一六、一八	二六、六七
同	六	一、三六、五七	四、九九	一七、五三	一六、〇四八	二六、二五
同	七	一、三二、一七	三、六七	一六、五五	一五、五五	二七、三三
同	八	一、三二、一七	三、八五	一四、三七	一五、二八四	二七、〇四
同	九	一、四八、九三	四、〇八	一四、九〇	一四、五〇	二〇、五七
同	一〇	一、三三、七〇	一、四三	一三、九六	一三、五七	一六、〇九
同	一一	一、三六、九三	五、六九	一三、二九	一三、四〇〇	一五、〇九
同	一二	一、三〇、六四	七、〇六	一三、二四	一三、九四一	一六、二七〇
同	一三	一、五四、二五	二、五五	一三、四三	一三、四〇	一八、三〇七
同	一四	一、五〇、二五	八、七三	一四、六七	一三、五五	一九、七〇五
昭和	元	一、四七、六六	九、六七	一三、三三	一四、六三	二〇、五五
同	二	一、四〇、三三	一四、六八	一三、六〇	一四、四〇	二〇、八八
同	三	一、四三、〇三	三、三三	一三、一六	一四、四〇	二〇、九三
同	四	一、四六、八四	三、七九	一三、六六	一四、六三	二〇、九三
同	五	一、五七、三三	八、〇七	一四、八七	一五、六六	二二、九六
同	六	一、四七、三三	五、八一	一四、〇六	一五、九六	二二、八三
同	七	一、五八、二六	五、四八	一三、五三	一六、二六	二二、五〇
同	八	一、四三、一〇	五、〇九	一三、九四	一六、二六	二二、五〇
同	九	一、四〇、三三	四、七二	一三、四七	一六、二六	二二、五〇
同	一〇	一、三三、八六	四、七二	一三、四七	一六、二六	二二、五〇
同	一一	一、三三、八六	三、五〇	一三、二九	一六、二六	二二、五〇
同	一二	一、三三、八六	三、五〇	一三、二九	一六、二六	二二、五〇
同	一三	一、三三、八六	三、五〇	一三、二九	一六、二六	二二、五〇
同	一四	一、三三、八六	三、五〇	一三、二九	一六、二六	二二、五〇

九、貿易外國國際貸借累年比較表

(大藏省理財局調)

A 受 取 勘 定 (單位千圓)

項 目	昭和六年	昭和七年	昭和八年	昭和九年	昭和十年	昭和十一年
第一 經常的收入	四六、七四	五二、一九〇	六九、五三	七四、〇三	八〇、五三	八八、〇〇
(一) 外國證券利子及配當等	一七、七二	二二、四五	三三、八〇	三三、五七	三六、五九	三六、四五
外國國債利子	九、九五	九、八七	一一、九二	一一、四二	一四、〇五	一六、〇九
外國地方債社債利子	七、七六	二、四四	四、一四	五、二五	五、二六	六、一五
海外預金貸付金利子及配當等	七、五〇	九、一四	七、六〇	六、〇三	七、三六	三、一五
(二) 海外事業及勞務利益	六、九七	一五、三四	一七、三六	一六、九三	二二、三二	二二、三三
事業純益	五、三六	六、八七	六、七三	八、〇一	一〇、三九	一一、三五
出稼人等仕送及持歸金	三、〇三	六、九七	九、六五	一〇、六二	一一、二五	九、〇八
(三) 海運關係收入	一六、九二	一八、八四	三三、八〇	三五、五〇	三〇、一八	三三、六三
輸入貨物運賃	五、七〇	六、五五	八、七五	八、七九	一〇、六六	一一、九四
輸出貨物運賃	五、八七	四、三〇	五、五三	七、〇三	八、四三	八、九二
外國間輸送貨物運賃	四、〇九	四、五三	五、八四	五、三三	五、六五	六、八四
外國旅客運賃	三、九六	二、七六	一五、四四	一七、〇九	一六、三二	一六、六三
備用船料	二、九五	一、六七	四、八	三、〇四	五、一	一〇、三
船舶會社雜收入	—	—	—	—	三、二五	二、八七
外國艦船需品購入代	六、三三	八、〇五	一〇、〇六	一一、九七	一六、八四	一六、五九
外國艦船修繕代	九、五	一、四二	一、六六	一、五七	二、七六	三、四六

七三九

貿易外國貸借累年比較表

(四) 噸稅及水先案內料	三,九八	三,五六	三,六五	四,六四	五,八六	五,八一
保險關係收入	一〇八,八三	一七,二天	一七,七二	二天,五八	二八,六元	一七,四天
本邦損害保險會社收入	三,七,二三	四,〇,〇三	四,八,七三	一〇天,〇〇	一〇,一,五五	一〇,九,九一
本邦生命保險會社收入	四,四二	五,七三	五,九五	六,一八〇	七,九五	一〇,〇一
在本邦外國保險會社ヨリ收入	三,三,九元	三,三,三三	二,七,三三	三,二,四七	一九,二五	一〇,四三
(五) 外國人本邦內消費	三,一,六	三,一,二天	三,一,二天	三,一,二天	三,一,二天	三,一,二天
來遊 外人消費	三,一,六	三,一,二天	三,一,二天	三,一,二天	三,一,二天	三,一,二天
外國船乘組員消費	三,一,六	三,一,二天	三,一,二天	三,一,二天	三,一,二天	三,一,二天
外國人留學生消費	三,一,六	三,一,二天	三,一,二天	三,一,二天	三,一,二天	三,一,二天
布教費等消費	三,一,六	三,一,二天	三,一,二天	三,一,二天	三,一,二天	三,一,二天
外國公館經費	三,一,六	三,一,二天	三,一,二天	三,一,二天	三,一,二天	三,一,二天
(六) 他項揭記外政府海外收入	三,一,六	三,一,二天	三,一,二天	三,一,二天	三,一,二天	三,一,二天
政府 海外收入	三,一,六	三,一,二天	三,一,二天	三,一,二天	三,一,二天	三,一,二天
(七) 其 他	三,一,六	三,一,二天	三,一,二天	三,一,二天	三,一,二天	三,一,二天
貿易表揭記外船舶賣却代	三,一,六	三,一,二天	三,一,二天	三,一,二天	三,一,二天	三,一,二天
同上水產物輸出代	三,一,六	三,一,二天	三,一,二天	三,一,二天	三,一,二天	三,一,二天
雜	三,一,六	三,一,二天	三,一,二天	三,一,二天	三,一,二天	三,一,二天
第二臨時的收入	三,一,六	三,一,二天	三,一,二天	三,一,二天	三,一,二天	三,一,二天
(一) 外國人本邦放資	三,一,六	三,一,二天	三,一,二天	三,一,二天	三,一,二天	三,一,二天
本邦國債募集	三,一,六	三,一,二天	三,一,二天	三,一,二天	三,一,二天	三,一,二天
同地方債募集	三,一,六	三,一,二天	三,一,二天	三,一,二天	三,一,二天	三,一,二天
同社債募集	三,一,六	三,一,二天	三,一,二天	三,一,二天	三,一,二天	三,一,二天
同銀行會社借入金等	三,一,六	三,一,二天	三,一,二天	三,一,二天	三,一,二天	三,一,二天

同國債賣渡	四,九二	四,四	元,四〇	一	三,四四	五,八五
同地方債賣渡	一五,七六〇	三九	元,八八	四七	五,九五	二,一七
同株式賣渡等	一六,一〇六	七,二二	一五,一三	四,五〇	元,八八	三,〇三
(二) 本邦人海外放資回收	二六,九五〇	一五,九八	一四,六七	二八,三五	三三,六八	四四,九四
外國國債償還及賣渡	三三,七六一	六〇,九六	二,七六	一三,四二	一〇,五三	一〇,五三
外國地方債債同上	五,〇六八	四,三〇	三,〇四	五,四二	一七,五〇	一七,五〇
外國株式等同上	一九	九,六四	一	二,一九	六,六四	一
海外預ヶ金及貸付金回收	九,七七一	三,七四	六,〇二	三,六一	五,四六	一七,八四
海外事業投資回收	一〇,六元	一八,三二	七,三五	四,六四	二九,四四	三九,九〇
合計	八六,三八	七二,六三	九六,九五	一,〇四,七三	一,〇五,六八	一,五六,〇八

B 支拂 勘定 (單位千圓)

第一 經常的支拂	三三,一四	四九,〇五	五八,五二	五九,〇四	六四,三〇	六五,二五
(一) 外國人拂本邦證券利子及配當等	九〇,三五	二八,八五	一四,〇九	二四,六三	三三,九一	三三,〇七
國債利子	四,二〇	四,四四	五,〇〇	六,〇五	六,八七	五,八七
地方債利子	八,〇五	一三,五七	一三,五八	一三,三三	一三,七二	一三,五〇
社債利子	三三,九二	元,五二	四〇,五〇	二四,七三	一九,六六	一六,七一
借入金利子	七	七	八	一,四七	一,四九	一,一六
配當金等	三,五八	二,九〇	一,七四	一八,〇五	三,三三	三,三五
預金利子	五,九元	七,五六	九,一〇	七,六〇	八,五〇	八,三三
(二) 外國人內地事業及勞務利益	二,八八	二,〇八	九,四六	九,六二	一一,九八	一一,三五
事業純益	九,四八	七,七一	四,六三	六,五三	七,八四	九,九三
仕送及持歸金	二,四七	三,二七	四,八四	三,〇九	三,四四	五,四二

貿易外國貸借累年比較表

貿易外國國際貸借累年比較表

項目	(一)	(二)	(三)	(四)	(五)	(六)	(七)
海運關係支拂	六,三七〇	六,一四三	一〇五,四八八	一〇六,九六六	一五,五三〇	一四,七二〇	一四,七二〇
船舶會社海外支店經費	七,七七一	八,七九七	八,九七九	八,五七七	九,四四三	九,四四三	九,四四三
船舶需品購入代	五九五	一,八三五	二,八七三	六,七五五	一〇,七五五	一〇,七五五	一〇,七五五
船舶修繕代	一七,七五五	三,三七八	二四,三〇六	三三,五三三	一,九六三	一,九六三	一,九六三
荷役費及噸稅等	四〇,〇三三	七三	六九	一,九六三	一,九六三	一,九六三	一,九六三
船舶會社雜支拂	一〇五,八六六	一〇八,三三九	一〇八,三三九	一〇八,三三九	一〇八,三三九	一〇八,三三九	一〇八,三三九
保險關係支拂	三,五〇三	三,五〇三	三,五〇三	三,五〇三	三,五〇三	三,五〇三	三,五〇三
本邦損害保險會社支拂	四,〇三三	四,〇三三	四,〇三三	四,〇三三	四,〇三三	四,〇三三	四,〇三三
本邦生命保險會社支拂	二四,一九二	三,六五五	三,一四八	三,一四八	三,一四八	三,一四八	三,一四八
外國保險會社支拂	四,八六七	五,三五六	六,四四二	五,九四四	六,四四二	六,四四二	六,四四二
本邦人海外消費	六,九九九	三,七五三	四,四二四	四,四二四	四,四二四	四,四二四	四,四二四
海外旅行者消費	三,三三三	三,三三三	三,三三三	三,三三三	三,三三三	三,三三三	三,三三三
船舶乘組員消費	四,六六四	五,六〇六	九,七三三	九,七三三	九,七三三	九,七三三	九,七三三
留學生消費	六〇元	七九	八〇	八〇	八〇	八〇	八〇
其他本邦人海外消費	九,八六六	九,五五〇	一〇,六四四	一〇,六四四	一〇,六四四	一〇,六四四	一〇,六四四
在外交館經費	七〇,八六六	九,八六六	二六,〇〇八	二六,〇〇八	二六,〇〇八	二六,〇〇八	二六,〇〇八
他項揭記外政府海外支拂	七〇,八六六	九,八六六	二六,〇〇八	二六,〇〇八	二六,〇〇八	二六,〇〇八	二六,〇〇八
政府海外支拂	五九,五五五	二四,四〇〇	二,六六七	三,三三三	三,三三三	三,三三三	三,三三三
其他	三,六六六	五,九七九	八,九六六	一三,六六六	一三,六六六	一三,六六六	一三,六六六
貿易表揭記外船舶購入代	二,六六六	八,四八一	三,六六六	一八,六六六	一八,六六六	一八,六六六	一八,六六六
漁場借區料等	二,六六六	八,四八一	三,六六六	一八,六六六	一八,六六六	一八,六六六	一八,六六六
雜	二,六六六	八,四八一	三,六六六	一八,六六六	一八,六六六	一八,六六六	一八,六六六

貿易外國國際貸借累年比較表

項目	(一)	(二)	(三)	(四)	(五)	(六)	(七)
第二臨時的支拂	六七,三三六	二九〇,五九九	三四,八九九	四九七,七九九	七五,六六四	九四七,二〇〇	九四七,二〇〇
(一) 本邦人海外放資	三〇四,一五〇	一〇〇,九五四	二五,七五五	五九,五七七	五九,五七七	五九,五七七	五九,五七七
外國々債應募及購入	三九,七一九	—	六,一五六	九,八〇〇	九,八〇〇	九,八〇〇	九,八〇〇
外國地方債社債購入	四四,四五	四,八二二	—	六,三三九	六,三三九	六,三三九	六,三三九
外國株式購入	九四三	—	—	—	—	—	—
海外預ヶ金及貸付金	七,〇二六	八,三三三	九,八三七	一〇,〇三三	一〇,〇三三	一〇,〇三三	一〇,〇三三
海外事業投資	七,〇六二	八,七九〇	一六,八九二	三〇,一四四	三〇,一四四	三〇,一四四	三〇,一四四
外國人本邦放資回收	三六,〇八四	一八,六四五	九,〇四四	九,三三三	九,三三三	九,三三三	九,三三三
本邦國債償還	九三,三六七	五〇,〇四一	一八,三三四	一八,三三三	一八,三三三	一八,三三三	一八,三三三
同地方債償還	四,六六八	七,〇九四	六,三三三	六,一〇五	六,一〇五	六,一〇五	六,一〇五
同社債償還	二,三九九	五,八三五	四,三三三	四,三三三	四,三三三	四,三三三	四,三三三
同銀行會社借入金返済	二七,一九四	八,七三二	一五,三三三	一五,三三三	一五,三三三	一五,三三三	一五,三三三
本邦國債買戻	一六,五九九	三六,〇四〇	三三,三三三	三三,三三三	三三,三三三	三三,三三三	三三,三三三
同地方債社債買戻	六,七三四	二四,一〇〇	一四	八,九三四	八,九三四	八,九三四	八,九三四
同株式買戻等	四,三三三	八,七五三	一三,四九九	七,九七〇	七,九七〇	七,九七〇	七,九七〇
合計	一,三三三,三三三	七九,六三三	八七,九七〇	一,〇九三,八三三	一,〇九三,八三三	一,〇九三,八三三	一,〇九三,八三三
C 受拂	—	—	—	—	—	—	—
超過額	(-)(-)(+)	(+)(-)(+)	(+)(-)(+)	(-)(-)(+)	(-)(-)(+)	(-)(-)(+)	(-)(-)(+)
第一經常的收支	八三,六〇〇	一〇三,一三六	一〇,八〇一	一四,三三三	一七,三三三	二三,八五五	二三,八五五
第二臨時的收支	三三,六六四	一〇〇,一三六	三,九七九	一八,三三三	三三,五九九	三九,三三三	三九,三三三
合計	一四四,〇四四	二〇三,二七二	一四,七八二	三二,六六六	五二,九三二	六三,一九八	六三,一九八

諸印刷



橫濱活版舍

橫濱市中區住吉町五丁目・電話長者町 六五六

昭和十三年五月七日印刷
昭和十三年五月十日發行

定價金貳圓五拾錢(送料拾四錢)

編輯兼
發行人

橫濱市神奈川區七島町一七

齋藤真

印刷人

橫濱市中區住吉町五ノ五八

鈴木清五

印刷所

橫濱市中區住吉町五ノ五八

橫濱活版舍

橫濱市中區海岸通一ノ一

發行所

社團
法人

橫濱貿易協會

キリンビール

キリンスタウト
キリンレモン

最古の歴史
最新の設備
最上の品質



麒麟麥酒株式會社

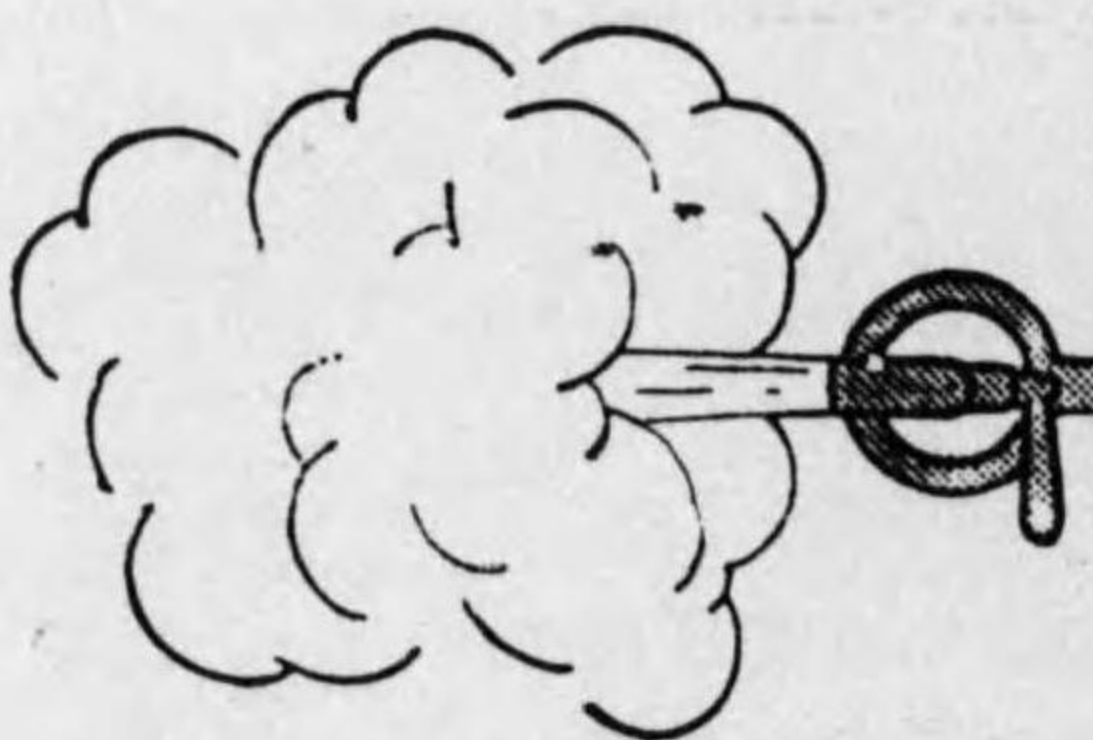
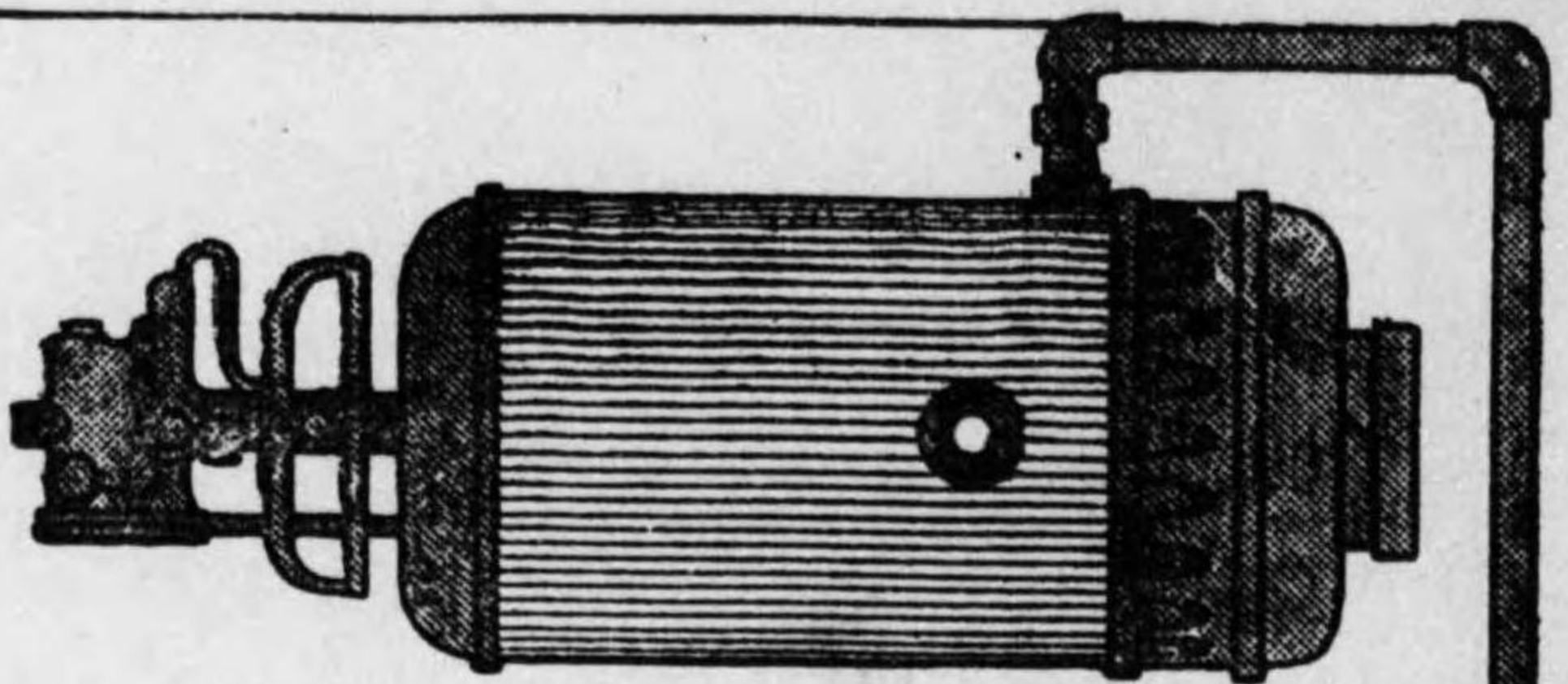

瓦斯
濾器



東瓦斯株式會社